BIBLIOTECA
CENTRALĂ UNIVERSITARĂ
„M. EMINESCU" IAȘI

CITIȚI ÎN PAGINA 8A

Miros de praf de pușcă în Coaliția guvernamentală

CITIȚI ÎN PAGINA 8A

La Moscova tensiunea crește pe zi ce trece

Ziarul care stă de vorbă cu oamenii

Monitorul

MARȚI
1 septembrie 1998
Nr. 205 (2182)
16 PAGINI
1500 LEI

MONITORUL
271.271

www.monitorul.ro

azi

Spațiile se vînd repede: Împroprietărirea comercianților se va face în regim de urgență, deoarece Primăria are de cîștigat din acest lucru. **3A**

Sex cu forța: O analiză privind situația cazurilor de viol înregistrate în județul Iași, cauze, păreri ale specialiștilor, citiți din pagina **4A**

Shopping: Românii au făcut mai multe cumpărături în luna iulie, arată ultimele date primite de la Comisia Națională de Statistică. **5A**

O afacere păguboasă: Cotidianul american de mare tiraj "International Herald Tribune" afirmă, în ultimul său număr, că marile companii occidentale producătoare de avioane de luptă care, la luarea deciziei de admitere în NATO a Poloniei, Cehiei și Ungariei, sperau să semneze cu cele trei țări contracte în valoare totală de cel puțin 10 miliarde dolari pentru furnizarea de avioane de luptă moderne, încearcă în prezent un sentiment de mare dezamăgire. **8A**

Numai Truți: Comandorul Suciu a fost pus în libertate. Din lotul "Țigareta II", în arest a mai rămas doar Gheorghe Truțulescu **8A**

mîine

Medical: În Iași trăiesc cel puțin 10.000 de oameni a căror viață este legată de aparate confecționate din plastic, piele sau metal. Cît de afectați sînt ei de acest lucru și cum sînt priviți de comunitate, puteți afla mîine, din pagina specială "Monitorul Medical". **4A**

Sub ochii ministrului Valeriu Stoica

Un judecător împinge Justiția la prostituție

Ministrul Justiției, Valeriu Stoica, are de ce să rămînă cu gura căscată. În timp ce solicita Curții Supreme să strămute procesul ziariștilor de la Iași, la Baia Mare un judecător a întrecut orice măsură, obligîndu-l pe un ziarist să plătească daune morale de 4.000.000.000 de lei

Condamnările aberante în serie ale Justiției române continuă. Ieri, la Baia Mare, patronul unui cotidian local a fost condamnat la plata unor daune de nici mai mult nici mai puțin decît patru miliarde de lei, ceea ce înseamnă aproximativ 500.000 de dolari SUA. Directorul săptămînalului "Nord-Magazin", Gheorghe Zoricaș, a fost dat în judecată de patronii unei firme, din cauza articolelor publicate în toamna anului trecut. Articolele se refereau la starea financiară a firmei "Scipomar SRL", precum și la preluarea de către aceasta a patrimoniului clubului de fotbal FC Baia Mare. Patronul firmei este și președintele clubului. Instanța, la termenul de ieri, a decis ca Zoricaș trebuie să plătească firmei patru miliarde de lei daune morale și o amendă penală de cinci milioane de lei. Tot ieri, ministrul Justiției a cerut Curții Supreme să strămute procesul ziariștilor de la Iași. Motivația sa o prezentăm mai jos.

Printr-un fax trimis ieri redacției noastre, ministrul Justiției, Valeriu Stoica, ne-a informat că *a solicitat din oficiu strămutarea judecării recursului privind ziariștii condamnați în urmă cu o lună la un an închisoare cu executare și plata unor daune însumînd 1,5 miliarde lei.* Astfel, Stoica a luat-o înaintea celor doi ziariști, care intenționau să depună în aceste zile o cerere asemănătoare la Curtea Supremă. De asemenea, deținem informații că un grup de magistrați de la Tribunalul din Iași intenționa să ceară tuturor judecătorilor ieșeni să se abțină de la judecarea acestui caz, pentru a forța astfel Curtea Supremă să strămute procesul într-o altă localitate. Într-o scrisoare expediată în nume propriu președintelui Curții Supreme de Justiție (CSJ), Valeriu Stoica arată că *"Prin plîngerea penală formulată împotriva celor doi ziariști, părțile vătămate, Petru Susanu, fost ofițer de poliție în cadrul IPJ Iași și Otilia Susanu, judecător al Secției Penale de la Tribunalul Iași, au solicitat condamnarea inculpaților pentru calomnie, ca urmare a unui articol defăimător publicat de cei doi inculpați. Inculpații au solicitat CSJ, la timpul cuvenit, strămutarea judecării cauzei. Tribunalul Iași a informat CSJ asupra faptului că una dintre părțile vătămate este magistrat la chiar instanța de fond unde se judecă pricina. Cu toate acestea, cererea a fost respinsă. În scopul îndepărtării oricăror suspiciuni privind corecta soluționare a cauzei, domnul Valeriu Stoica cere din oficiu președintelui CSJ strămutarea judecării recursului la un alt tribunal".* Reamintim că procesul celor doi ziariști acuzați de "calomnie" a început în urmă cu un an. Articolul incriminat atunci era de fapt o simplă știre ce anunța că Petru Susanu, șeful Serviciului Anticorupție, nu mai este polițist.

Pe timpul derulării procesului, deși cei doi inculpați au solicitat strămutarea procesului (invocînd motive obiective), această cerere a fost respinsă. Procesul s-a judecat la Iași, iar cei doi ziariști au fost condamnați, primind cea mai aspră pedeapsă aplicată unui jurnalist, după evenimentele din Decembrie 1989. **(N. MANOLIU)**

"Voi vedea și fața rea a Justiției"

Aflat în județul, Hunedoara, ministrul Jusiției, Valeriu Stoica, a luat apărarea presei, în contextul ultimelor condamnări asupra jurnaliștilor. "Eu cred că presa își face datoria. Misiunea ei este una critică. Datoria presei este de a critica Guvernul. Dacă l-ar lăuda, a doua zi ar muri. Avem nevoie de un medic în măsură să ne vadă boala." a declarat ministrul, într-o conferință de presă relatală de cotidianul Adevărul. În același context, el a criticat activitatea unora dintre subordonații săi: "Există două cauze ale nedreptăților pe care încă le produce sistemul judiciar românesc. Prima ar fi insuficienta pregătire profesională a unor magistrați, care merge uneori pînă la incompetență. A doua: există încă în magistratură corupție. Sper ca în această toamnă, osată cu alegerea noului Consiliu Superior al Magistraturii, voi putea să realizez o limpezire a corpului magistraților." În final, Stoica a menționat: "Le-am spus magistraților că, dacă pînă acum au văzut fața bună a ministrului Justiției, s-ar putea ca, în continuare, s-o vadă și pe cea rea."

În septembrie vremea va fi călduroasă

■ *se estimează că temperatura maximă va ajunge la 34 de grade Celsius* ■ *spre sfîrșitul intervalului vremea se va răci, pînă la 0 grade* ■

Luna septembrie va fi călduroasă și cu ploi în limite normale, informează specialiștii de la Centrul de Prevedere a Vremii Bacău. Potrivit meteorologilor, maxima termică absolută va fi de 34 grade Celsius, în sudul țării, dar temperatura va coborî și sub 0 grade în estul Transilvaniei, la sfîrșitul lunii.

În perioada *1-5 septembrie,* vremea va fi în general frumoasă, dar răcoroasă noaptea și dimineața. Vor cădea ploi cu caracter de aversă dar numai spre sfîrșitul intervalului. Minimele termice vor fi cuprinse între 4 și 14 grade, iar maximele între 18 și 28 de grade.

Perioada *6-10 septembrie* va fi caracterizată de instabilitate, în special în jumătatea nordică a țării, unde vor cădea ploi sub formă de aversă, însoțite de descărcări electrice. În rest, ploile vor fi slabe și izolate. Pe alocuri, este posibil ca vîntul să prezinte unele intensificări de scurtă durată, care pot lua și aspect de vijelie. Minimele termice vor varia între 8 și 16 grade Celsius, mai coborîte în nordul și centrul țării. Maximele se vor situa între 22 și 32 grade.

În perioada *11-20 septembrie,* vremea va fi în general frumoasă. La mijlocul intervalului sînt posibile ploi slabe și izolate. În ultimele zile, se va produce o răcire a vremii la munte, în vestul și nord-vestul țării, răcire ce va putea duce la apariția brumei. Minimele termice vor fi între 3 și 13 grade, iar maximele între 18 și 28 grade, mai ridicate în zonele de cîmpie. Dimineața și seara se va produce ceață.

În perioada *21-25 septembrie,* vremea va fi frumoasă dar vor cădea și ploi, însemnate cantitativ, în zonele de deal și munte. Temperaturile minime vor fi între 8 și 14 grade, iar cele maxime se vor situa între 16 și 24 grade.

Perioada *26-30 septembrie* va fi caracterizată de o răcire ușoară a vremii. În nordul și centrul țării se vor semnala ploi. Minimele termice vor varia între 2 și 10 grade Celsius, mai coborîte în Transilvania. Maximele termice se vor situa între 14 și 22 grade. Vor fi condiții de brumă în depresiunile intramontane și în zona de munte. **(Dana PAVEL)**

CEC reduce dobînzile pînă la 7 procente

Casa de Economii și Consemnațiuni (CEC) reduce, începînd de astăzi, 1 septembrie, ratele dobînzilor la depunerile pe termen de un an pentru persoanele fizice. Pentru depuneri pe carnete de depunere și pe certificate de depozit, cu plata lunară a dobînzii, dobînda se va reduce de la 40% la 36% pe an.

Pentru depuneri pe certificate de economii, dobînda se va reduce de la 50% la 43% pe an. În cazul certificatelor de depunere cu plata dobînzii la șase luni, dobînda se va reduce de la 48% la 41% pe an, iar cu plata dobînzii la trei luni aceasta se va modifica de la 45% la 39% pe an. Dobînzile la depunerile de economii ale populației pe librete de economii rămîn neschimbate - la vedere - 10% pe an și cu plata dobînzii la termen de cel puțin un an - 40% pe an, iar în cazul neîndeplinirii termenului - 10% pe an.

Astăzi începe admiterea la liceu, varianta de toamnă

■ *în Iași, a apărut o situație ciudată* ■ *chiar dacă examenul ar fi promovat de toți elevii înscriși, tot mai rămîn 265 de locuri neocupate* ■ *aceasta deoarece oferta ISJ a fost supraestimată* ■

2603 candidați la examenul de admitere în învățămîntul liceal și profesional, sesiunea din toamnă, vor susține astăzi proba scrisă la Limba și literatura română. În această sesiune, concurența pentru ocuparea unui loc la liceu sau școală profesională este ca și inexistentă (sub unu pe loc), deoarece oferta Inspectoratului Școlar Județean a fost supraestimată cu cel puțin 200 de locuri. Chiar în cazul în care, teoretic, toți candidații ar obține note peste 5, ei nu ar reuși să ocupe toate cele 2868 de locuri disponibile. Liceele vor rămîne fără elevi și profesorii fără norme. *"Vor rămîne mulți copii pe stradă, care nu vor mai continua nici o formă de învățămînt. Unele clase se vor desființa. Totuși, cred că nici un profesor nu-și va pierde locul de muncă, deoarece nu s-au scos toate catedrele vacante la concursul de titularizare sau la suplinire, tocmai din acest motiv"*, ne-a declarat prof. Victor Geangalău, secretar general al Comisiei de admitere. Ieri, nu se știa nimic despre numărul variantelor din care va fi tras la sorți biletul de examinare, și nici despre bareme. În această privință, Ministerul Educației Naționale a dat dovadă de o mare "discreție". Inspectorul Victor Geangalău, secretar general al Comisiei de admitere, ne-a precizat că, în momentul în care a preluat plicurile cu subiecte de la MEN, nu i s-a spus absolut nimic despre conținutul acestora. **(Alina ȚIȚEI)**

Concurență acerbă pentru intrarea la Universitate

■ *la facultatea de Biologie s-a ajuns la șase candidați pe loc*

Ieri a fost ultima zi în care s-au putut face înscrieri pentru admiterea la facultățile de la Universitatea "Al.I. Cuza". Cea mai mare concurență este la Biologie și Geografie. După prima zi de înscrieri, la Facultatea de textile din cadrul Politehnicii se prezentaseră numai cinci candidați.

Citiți un reportaj despre admitere în pagina 2A

Anul școlar începe pe 14 septembrie

■ *ministrul Învățămîntului solicită școlilor și liceelor să distribuie manualele școlare în timp util, astfel ca, începînd cu 15 septembrie, să se intre în programul normal de predare*

Anul școlar 1998-1999 se va deschide oficial pe 14 septembrie - se arată într-o notă semnată, ieri, de ministrul Educației Naționale, Andrei Marga. *"A fost aleasă o zi de luni pentru debutul anului școlar spre a se preveni pierderile de zile de școală datorate, în anii trecuți, segmentării săptămînilor"*, se precizează în nota ministerială. Ministrul solicită școlilor și liceelor să distribuie manualele școlare în timp util, astfel ca, începînd cu 15 septembrie, să se intre în programul normal de predare. Deschiderea la nivel național are loc la Liceul "Gheorghe Lazăr" din Sibiu, apoi la Școala Internat pentru deficienții de auz "Antje Schmitt Classen" din Sibiu, la Școala Generală din Șeica-Mare și la Școala Națională de Gaz din Mediaș, la nivelul școlilor și liceelor fiind organizate, în aceeași zi, deschiderile conform programului stabilit de direcțiuni.

CLUB DE BARTER
ALFA INVEST ROMANIA
A venit momentul să ieșiți din blocajul financiar. Să scăpați de stocuri. Să vă calmați furnizorii rămași neplătiți.
Să dormiți liniștiți noaptea.
Înscrieți-vă în "Clubul de Barter AIR"
tel. / fax 032 - 219.652

! Surpriza săptămînii
Monitorul Duminică + Monitorul TV
2500 lei

pecu 28534

ORAȘUL PE O COLOANĂ

De vineri, tramvaiele nu mai trec prin Piața Unirii

RATC va începe vineri lucrările de schimbare a liniilor de rulare pe tronsonul din fata Filarmonicii "Moldova" pînă la Maternitatea "Cuza Vodă". Prin urmare, de la sfîrșitul acestei săptămîni și pînă în momentul încheierii lucrărilor, circulația tramvaielor prin Piata Unirii va fi întreruptă. Conducerea RATC a hotărît ca, pe perioada efectuării lucrărilor, să fie suplimentate liniile paralele și introduse noi trasee de autobuz. Astfel, autobuzul 6 va fi suplimentat, în locul tramvaiului 7 va fi introdus autobuzul 7, care va circula pe traseul Canta - Piata Unirii, și vor fi reintroduse de asemenea autobuzele de pe traseul 35 (ruta Rond Agronomie - Piata Unirii). Tramvaiele 1, 13, 3, 8 și 4 vor avea vor întoarce în Tîrgu Cucu, iar tramvaiul de epocă nu va circula. Managerul RATC Iasi, ***Petru Gîrlea***, a declarat ieri că, în urma unor tratative purtate cu primarul Iașului, Constantin Simirad, s-a ajuns la concluzia că efectuarea acestor lucrări este mai mult decît necesară. ***"Este o problemă la care ne-am angajat reciproc și pe care o vom rezolva"***, a precizat Gîrlea. Deși încă nu s-a făcut o evaluare precisă a lucrării de pe Cuza Vodă, managerul RATC Iasi a afirmat că executarea acestora necesită o investitie de aproape 2 miliarde lei. **(Adrian A GIURGEA)**

Care cu bere și mici la Sărbătorile Iașului

Pentru o reușită deplină a desfășurării Sărbătorilor Iașului, primarul ***Constantin Simirad*** se gîndește să ceară ajutorul Consiliului Județean la pregătirea mesei cu sarmale moldovenești. ***"Sperăm să-i atragem pe cei de la Consiliul Județean, dar mă îndoiesc că vor pune umărul pentru că am impresia că tot ei vor mînca bucatele pregătite pentru invitați"***, a spus Simirad. El crede că se va bucura de un succes deosebit masa oferită celor ce vor participa la Sărbătoarea Iașului, unde va contribui chiar soția sa prin pregătirea unei oale cu sărmăluțe. În plus, pe anumite străzi din Iași vor fi instalate care cu bere și mititei. În acest an, focurile de artificii vor dura peste jumătate de oră deoarece primarul a constatat că tinerii au fost nemulțumiți anul trecut din cauză că spectacolul a durat prea puțin timp. Pentru pelerinii veniți la Iași din diverse colțuri ale țării vor fi instalate corturi și grupuri sanitare. **(Fănica DUMITRAȘCU)**

Restructurarea regiei "Apele Române" se face pe spinarea noastră

Pretul de vînzare al apei va crește simțitor în momentul în care RA "Apele Române" se va transforma în societate comercială. Această afirmație a fost făcută de directorul RA "Apele Române" Iași, ***Ioan Sbierea***, care a mai precizat că, o dată cu creșterea prețului de vînzare a apei brute, va crește și prețul de livrare a apei tratate. Sbierea a subliniat că transformarea RA "Apele Române" în societate comercială implică apariția unor sume importante către stat. ***"Aceste sume pe care noile societăți vor trebui să le achite către stat și reprezentînd în primul rînd amortismentul infrastructurii efectuate de acesta, se vor regăsi cu siguranță în prețul de vînzare a apei"***, a afirmat Sbierea. După părerea acestuia, majorarea prețului de cost al apei brute va fi cerută și de alți factori, cum ar fi acordarea de despăgubiri celor ce au deținut terenuri în zone în care se află în acest moment lacuri de acumulare sau care sînt traversate de ape. ***"Dacă legea nu va prevedea nici o clauză în acest sens, fiecare o să-și valorifice drepturile în încercarea de a obține un profit cît mai mare"***, consideră directorul RA "Apele Române" Iași.

Ioan Sbierea consideră transformarea regiei apelor în societate comercială ca fiind mai mult decît necesară. El crede că, după depășirea acestui moment, salariile angajatilor regiei vor putea fi "ajustate", iar restructurarea personalului va fi oprită. **(Adrian A. GIURGEA)**

Concurență acerbă la Biologie și Geografie

■ *la aceste facultăți s-a ajuns la peste 5 candidați pe loc* ■ *urmează, în top, Psihologia și Informatica* ■ *în prima zi de înscriere la Politehnică, la Textile s-au prezentat numai 5 candidați* ■

La Universitatea "Al.I.Cuza", ieri a fost ultima zi de înscriere a candidatilor la concursul de admitere din acest an. Cea mai mare concurentă, de 6 candidati pe loc, s-a înregistrat, în penultima zi de înscrieri, la Facultatea de Geografie si Geologie (733 candidati pe150 locuri). O concurentă de 5/loc s-a constatat la Biologie (924 candidati pe 180 locuri), iar aproape 4/loc la Psihologie (666 candidati pe 185 locuri). La Informatică, în penultima zi a înscrierilor, concurenta era tot de 4/loc (576 înscriși pe 127 locuri). La Facultătile de Drept (863 înscriși pe 300 locuri), Filosofie (501 înscriși pe185 locuri), Litere (1343 înscriși pe 457 locuri), Istorie (444 candidati pe 160 locuri) și Stiinte Economice (2302 înscriși pe 983 locuri) concurenta era de aproximativ 3/loc. Doar un candidat pe loc s-a înregistrat la Facultătile de Chimie (246 înscriși pe 230 locuri) și Matematică (280 candidati pe 250 locuri), în timp ce la Facultatea de Fizică s-au înscris pînă în penultima zi numai 156 candidati pe cele 170 de locuri existente. La Colegiul Universitar Economic, concurenta se apropia de 4/loc (371 candidati pe 100 locuri), iar la Colegiul Universitar de Informatică și Administratie, pînă duminică seara, s-au înscris 179 de persoane pe 213 locuri.

S-au suplimentat locurile cu taxă la Psihologie

Decanul Facultătii de Psihologie si Stiinte ale Educatiei, ***prof.dr. Teodor Cozma***, ne-a declarat că la sectia Psihopedagogie Specială vor fi 15 locuri în regim de taxă, fată de 4, cîte s-au fixat initial. ***"Am solicitat aprobarea Senatului de a majora numărul de locuri cu taxă, întrucît am constatat că nu se vor ocupa locurile disponibile pentru membrii comunității rromilor"***, a precizat prof.dr. Cozma. Doar patru candidati țigani s-au înscris pînă acum la Facultatea de Psihologie, unul singur la Filosofie și unul la Științe Economice. La Litere și Informatică nu și-a depus dosarul de înscriere nici un membru al acestei etnii.

10 milioane de lei este taxa de școlarizare pentru studenții nebugetari de la UMF

Senatul Universitătii "Al. I. Cuza", reunit ieri, a stabilit cuantumul taxei de școlarizare pe care o vor achita studentii nebugetari. În functie de specificul fiecărei facultăti, studentii vor plăti între 2,9 - 3,9 milioane lei. La Universitatea de Medicină și Farmacie "Gr. T Popa", studentii nebugetari de la Facultătile de Medicină Generală, Farmacie, Bioinginerie și Stomatologie vor plăti o taxă de școlarizare de 10 milioane lei anual, iar cei de la Colegiile de Tehnică dentară și Asistente stomatologie vor achita cîte 5 milioane lei pe an. ***"Ministerul Educației a recomandat ca taxele de școlarizare să fie între 3 și 10 milioane lei. Universitatea de Medicină din Cluj a fixat tot 10 milioane, ca și noi, avînd în vedere că școlarizarea unui student la Medicină este foarte costisitoare"***, ne-a declarat rectorul UMF, ***prof.dr. Carol Stanciu.***

Senatul UMF a hotărît structura testelor-grilă de la admiterea din acest an

Senatul Universității de Medicină și Farmacie "Gr.T. Popa" a fixat 60 de locuri cu taxă la Facultatea de Medicină Generală, 10 locuri la Stomatologie, 10 locuri la Farmacie și 20 de locuri cu taxă la Bioinginerie medicală. La Colegiul de Tehnică dentară și la Colegiul de Asistente stomatologie, vor fi cîte 5 locuri pentru studentii nebugetari.

Situatia înscrierilor se prezenta ieri astfel: Medicină Generală - 466 de candidati pe 410 locuri (din care 60 cu taxă), Stomatologie - 77/85, Farmacie - 98/70, Colegiul de Tehnică dentară -32/30, Colegiul de Asistente stomatologie - 4/30.

Concursul de admitere va debuta la data de 7 septembrie, cu proba scrisă la Biologie. Pe 8 septembrie, candidatii vor sustine teza scrisă la Chimie, urmată de teza la Fizică, pe data de 9 septembrie. ***"Am adoptat măsuri de securitate severă la alcătuirea subiectelor. Comisia de admitere va intra în cladirea păzită de Poliție pe data de 6 septembrie la ora 12,00, nemaiavînd nici o posibilitate de comunicare cu exteriorul, pînă a doua zi la ora 10,00"***, ne-a declarat rectorul UMF, prof.dr. Carol Stanciu. Senatul a hotărît ieri și structura testului grilă: 30% din subiecte vor fi din bibliografie și 70% din broșurile editate de UMF. Un procent de 25% din testele de complement grupat din brosuri vor fi schimbate în complement multiplu, iar 50% din testele de tip cauză-efect vor fi modificate, încît rezolvarea lor va da un alt răspuns decît cel din cartea de teste. La 25% din testele de complement simplu se va modifica ordinea răspunsurilor, dar răspunsurile vor rămîne aceleași. Rectorul Carol Stanciu a mai precizat că vor fi scutiți de taxele de înscriere copiii cadrelor didactice, ai personalului TESA din UMF Iasi si copiii orfani.

Azi sînt trei ceasuri rele, și admitanții la Politehnică nu se vor înghesui la înscriere

După prima zi de înscrieri la Universitatea Tehnică "Gh. Asachi", cei mai multi candidati s-au îndreptat spre Facultatea de Chimie Industrială, numărul acestora fiind 115 la ora prînzului. Dintre facultătile tehnice, cel mai putin căutate au fost Textile-Pielărie și SIM, unde s-au prezentat 5, respectiv 8 admitanți.

Situația înscrierilor la celelalte facultăți: Automatică și Calculatoare - 102 candidați, Electronică - 75, Electrotehnică - 66, Hidrotehnică - 12, Mecanică - 62, TCM - 20. Astăzi, fiind marti, membrii comisiilor de admitere de la UTI se asteaptă la o afluentă scăzută din partea candidatilor. Motivul acestei scăderi a înscrierilor este faptul că marti sînt "trei ceasuri rele". ***"Din experienta altor înscrieri, putem spune cu siguranță că marți vor veni puțini candidați. Sînt superstițioși și preferă să amîne cu o zi înscrierea la facultate decît să prindă, cică, cele trei ceasuri rele. Anul trecut, într-o marți, țin minte că s-au înscris 3 candidați, iar miercuri au venit cam o sută"***, ne-a spus unul dintre membrii comisiei de admitere, de la parterul Facultătii de Chimie Industrială.

1,66 candidați pe loc la Universitatea Agronomică

Ieri s-a încheiat perioada de înscrieri la Universitatea Agronomică și de Medicină Veterinară "Ion Ionescu de la Brad". Numărul celor care s-au îndreptat spre această institutie este de 700, realizîndu-se o concurentă de 1,66 candidati\loc. Repartitia optiunilor pe facultăti si colegiu este următoarea: Medicină Veterinară - 257 candidați pe 75 de locuri, Agricultură - 112\85, Horticultură - 100/75, Zootehnie 94/65, Viticultură și Pomicultură si Arhitecură peisagistică - 60/50, Cresterea animalelor mici - 8/25, Igienă și laborator veterinar - 53/25, Management și inginerie economică în agricultură - 27/20. Zilele de examen au fost programate pe 3 și 4 septembrie. **(Emilia CHISCOP, A. PLECAN)**

Ultima oră

Aseară la ora 20.00, două facultăți afișaseră situația definitivă a înscrierilor. La Facultatea de Biologie erau 1042 de candidați pe 180 locuri, iar la Litere 1493/457 locuri.

Investiția canadiană la Aeroport este deocamdată în ceață

Investitia canadiană în modernizarea Aeroportului Iași, anuntată de ministrul Privatizării, ***Sorin Dimitriu*** nu este pînă în prezent confirmată de nimeni altcineva. Ministrul Transporturilor, Traian Băsescu, ne-a declarat că ***"nu am fost informat de Sorin Dimitriu despre această investiție și nici nu am cunoștință despre o asemenea intenție a grupului canadian"***. El a adăugat: ***"Cred că orice investitor ar fi contactat mai întîi Ministerul Transporturilor, dacă era vorba de un investitor serios. Cred că este o declarație fără acoperire consistentă"***. Totuși, ministrul Transporturilor a precizat că Aeroportul Iasi nu mai este în prezent în subordinea Ministerului Transporturilor, ci în a Consiliului Judetean Iasi.

La Fondul Proprietătii de Stat, șefa biroului de presă, Doina Tibu, a afirmat că ***"în legătură cu grupul canadian singurul care poate da relații este ministrul Privatizării, care se află în prezent într-o vizită în Liban, de unde va reveni în cursul acestei zile. Cred că va da o declarație în acest sens imediat ce se va întoarce"***. În Iasi, filiala locală a FPS precum și reprezentanti ai Consiliului Judetean nu au fost informati oficial în privința posibilei investitii. Amintim că duminică ministrul Privatizării, Sorin Dimitriu a declarat că grupul canadian Treizechann va investi în modernizarea unor aeroporturi românesti si în industri textilă și de încăltăminte un miliard de dolari, din care 80 - 100 milioane dolari reprezintă transa pentru anul acesta, care va merge la modernizarea aeroporturilor Băneasa și Iasi.

11 manuale pentru a absolvi clasa a VIII-a

■ *de anul viitor, admiterea la liceu, în actuala formă, nu va mai exista* ■ *se introduce, în schimb, examenul de capacitate* ■

Absolventii clasei a VIII-a, promotia 1998-1999, vor avea o barieră mai greu de trecut decît admiterea în învătămîntul liceal: examenul de capacitate. Acesta constă în sustinerea a trei probe scrise la Limba și literatura română, Matematică, Istorie plus Geografie și o probă practică, specifică domeniului artistic și sportiv studiat. Elevii trebuie să învețe, în total, din 11 manuale: patru la Română (clasele V-VIII), patru la Matematică (clasele V-VIII), două la Istorie (VII-VIII) și unul la Geografie (VIII). La cea de-a treia probă, elevii vor trebui să sustină un test tip grilă, care va contine întrebări din Istorie și Geografie. Dacă vor obtine cel putin 5.00 la fiecare dintre cele patru probe, elevii vor primi un certificat de capacitate, care va fi prezentat la înscrierea în liceu. În cazul în care concurenta pentru continuarea cursurilor în ciclul liceal nu depășeste un candidat pe loc, atunci absolventii clasei a VIII-a vor intra la liceu fără a mai sustine un examen, doar pe baza rezultatelor obtinute la examenul de capacitate. Dacă însă concurenta pentru o anumită școală va fi mai mare decît 1, conducerea acesteia poate decide ca elevii să sustină un anumit test, la anumite obiecte sau, de ce nu, un test de inteligentă. Vom reveni cu detalii în pagina specială "Monitorul Învătămînt", de joi, 3 septembrie. **(Alina TITEI)**

Peste un deceniu, jumătate din bătrîni va suferi de demență senilă

In 10 -15 ani, în România, un bătrîn din doi va fi diagnosticat cu Alzheimer, dementă senilă. Această situatie este întîlnită deja în aproape toată Europa occidentală. În Franta, de exemplu, dementa bătrînilor este cea mai frecventă afectiune ce se întîlneste în institutiile de geriatrie. ***"Francezii au o speranță de viață mare și demența se manifestă mai des după 70 de ani. Am înțeles că, în România, speranța de viață este sub 70 de ani, deci, deocamdată, cei mai mulți dintre români mor înainte de a face boala. Dar, pe măsură ce economia se va revigora, este firesc ca și speranța de viață să crească. Din această cauză, în 10 -15 ani, medicii de aici se vor confrunta, deci, cu aceleași probleme ale vîrstnicilor ca în Franța. Important este să se știe ce trebuie făcut"***, ne-a declarat ***dr. Yves Delormier***, medic la Spitalele "St. Etienne". Profesorul francez, specialist în geriatrie, a conferentiat ieri, pe această temă, la Căminul de bătrîni "Sf. Constantin". Desi situatiile din tara noastră și Franța nu sînt similare, concluziile simpozionului au fost că cel mai bine pentru un bătrîn este să aibă familia aproape. Amintim că, în Iasi, cei mai multi bătrîni care ajung în institutii sînt de fapt cazuri sociale. Ei nu au locuințe sau sînt dati afară de către rude, și nu au decît pensii foarte mici. Astfel, în aceste conditii, este favorizată aparitia bolilor specifice, deci și dementei. Integrarea în familie este un vis frumos atît timp cît nu sînt bani. **(Dana PAVEL)**

Zeci de copii au fost victimele vremii din ultimele zile

Doi sugari au fost internati ieri în spital, după ce au fost diagnosticati cu pneumonie. Copiii, în vîrstă de 2 luni și respectiv 5 luni, au fost adusi de la două dispensare rurale. Medicii avertizează că vremea schimbătoare din ultimele zile a făcut să crească numărul bolnavilor cu viroze respiratorii și pneumonii, pentru toate categoriile de vîrstă; însă pentru copii, mai ales pentru cei foarte mici, aceste îmbolnăviri sînt grave din cauză că sînt urmate de o deshidratare accentuată. Medicii de dispensare au relatat că, în ultimele zile, mai mult de 20 de persoane au fost depistate zilnic cu viroze respiratorii sau pneumonii. ***"A crescut mult numărul virozelor, complicate uneori cu suprainfecții, din cauza vremii. Abia am venit din Constanța, deci nu cunosc situația de aici, dar acolo erau foarte multe cazuri de viroză respiratorie, și se vorbea chiar de apariția gripei, deși nu a fost, deocamdată, confirmată"***, ne-a relatat ***conf.dr Traian Mihăescu***, directorul Spitalului de Pneumoftiziologie. Dr. Mihăescu a mai precizat că imediat după recunoasterea semnelor de boală părintii copiilor cu viroze respiratorii sau cu pneumonii trebuie să aibă grijă ca acestia să fie hidratati. ***"Este esențial ca pierderea de apă, datorată febrei, să fie echilibrată printr-o hidratare corectă a sugarului, picătură cu picătură, cu pipeta, dacă este nevoie. Tratamentul cu antibiotice nu trebuie să se facă decît după indicațiile medicilor și, în general, la o febră mai mare de 38,5 grade. Un copil care tușește, care are secreții în piept, trebuie văzut de un medic"***, a explicat directorul Spitalului TBC Iasi. **(Cristina PETRACHE)**

INSTITUTUL EUROPEAN
Colecția ESEURI DE IERI ŞI DE AZI
Hermann Keyserling
Jurnalul de călătorie al unui filosof
China. Japonia. America
Traducere de Victor Durnea
Tipărit în 1920, după o călătorie în jurul lumii, *Jurnalul* lui Hermann Keyserling (1880-1946) se recomandă a fi citit ca un adevărat roman, în care descrierile plastice, evocările şi observațiile directe sînt conectate la spiritul meditării, de mare deschidere spre problemele insului şi ale lumii.
ISBN 973-586-178-X
392 pag
17, Cronicar Mustea Street, Iaşi, 6600; P.O.BOX: 161
tel.233800; fax 230197; e.mail: rtvnova@mail.cccis.ro
http: //www.nordest.ro/home.htm

SCOALA POSTLICEALĂ
PRO HUMANITAS
CURSURI COMASATE
sîmbătă și duminică
Sesiune de înscriere
Fără concurs! Fără limită de vîrstă! Fără BAC!
- Finanțe contabilitate
- Birotică - Administrație publică
- Asistență socială - Psihotehnică
- Învățători educatori
Relații la 032/11.16.24 (Iași)
031/11.16.24 (Botoșani)
030/21.49.75 (Gura Humorului)

Noul an școlar bate la ușă!
Nu mai așteptați și
vizitați magazinele
MODA și MATERNA,
veți găsi tot ce este necesar
pentru copiii dumneavoastră
PLATA ÎN RATE
SC COMTEX SA

UNIVERSITATEA "AL. I. CUZA" IAȘI
organizează în ziua de 14.09.1998, licitație pentru închiriere a 5 spatii a cîte 3m² pentru instalare de automate de cafea.
Condiții: ▪ activitatea să nu necesite supraveghetori și manipulare de bani la automate ▪ consumurile de utilități sînt suportate de către ofertanți.
Ofertele se vor depune la Registratura Universitații, pînă la data de 13.09.1998, ora 14⁰⁰.

sc DANSOR srl Iași
Agfa
- prelucrări foto automate
- execuție și developări AZOMUREȘ
- comenzi la domiciliu
- reproduceri foto alb-negru și color
- copieri diapozitive și negative
- developări diapozitive
- verificări aparate foto
Adresa noastră:
magazin "MOLDOVA" - parter
Program:
Zilnic: 8 - 20
Sîmbăta: 8 - 15
Duminica: 8 - 13

PREGĂTIȚI-VĂ DE ȘCOALĂ!!!
UNIFORME ȘCOLARE
(fete și băieți)
RECHIZITE
Cele mai bune prețuri la
Hala Centrală

SC TAXICOM SA
SIGURANȚĂ, PROFESIONALISM, SERIOZITATE
Taxiurile pot fi recunoscute după sigla MONITORUL
tariful unic
1500 lei/km
prezentîndu-se pe liber la comandă.
DISPECERAT: 953 sau 146593
NON STOP

SOCIETATEA ROMANA DE RADIODIFUZIUNE
RADIO IASI
PE 1053 KHZ
Radio Iași
prieten statornic

INSTITUTUL EUROPEAN
Colecția MEMO
Francis Démier
Istoria politicilor sociale
(Europa, sec. XIX-XX)
Traducere de Camelia Secăreanu
Din cuprins: • Moștenirea. Biserica și marile monarhii • Industrializare și pauperism • Asigurările sociale germane • Lecțiile Marelui Război • Protecția la ora miracolelor economice
17, Cronicar Mustea Street, Iași, 6600; P.O.BOX: 161
tel.233800; fax 230197; e.mail: rtvnova@mail.cccis.ro
http: //www.nordest.ro/home.htm

Societatea de servicii informatice SINTA S.A. Iași
Bd. Țuțora nr. 17, tel.: 032/230072, 032/230080; fax: 032/232834
SINTA@SINTA.RO
☑ Servicii INTERNET
Acces full Internet (e-mail, FTP, WWW, telnet etc.)
Creare și găzduire pagini Web
☑ Materiale consumabile pentru tehnică de calcul
(hîrtie, dischete, riboane etc.)
☑ Mașini de scris electronice și electromecanice
(caractere românești)
☑ Calculatoare și imprimante în configurații diverse
☑ Service garanție, post garanție
pentru toată gama de echipamente
☑ Reviste și cărți de informatică
Informații la tel.: 032/127106, 230072, 127118

ORAȘUL PE O COLOANĂ

Record de nașteri în luna august

În luna august s-a înregistrat un record în ce privește numărul nasterilor din municipiul Iași. Oficiul Stării Civile a înregistrat în această lună 600 de nasteri: *"Este cel mai mare număr din ultimii ani. În 1997, în aceeași lună, nu se adunau nici 400 de nașteri. Nu știm cărui fapt se datorează acest record, însă mai putem spune că numărul de căsătorii este în creștere, de la 200 în lunile de la începutul anului și pînă la aproximativ 300 de căsătorii în luna august. Cele mai multe căsătorii le înregistrăm în zilele de sîmbătă, recordul fiind înregistrat în luna iulie, în ultima sîmbătă, cînd au fost oficiate 60 de căsătorii"*, ne-a declarat ***Renata Pușcașu***, șefa Oficiului Stării Civile din Iasi. În prima jumătate a anului, în maternitățile iesene s-au născut peste 5100 de copii. Renata Pușcașu a mai precizat că, în comparație cu anul 1989, numărul de nașteri este mic, însă se află într-o continuă creștere. **(Liviu MĂGURIANU)**

Licee amenințate să intre în noul an școlar la lumînare

CONEL a anunțat că, în următoarele zile, scolile care au datorii mari către companie riscă să rămînă fără curent electric. Pînă acum, deconectarea acestora de la rețeaua de furnizare a energiei electrice nu a fost posibilă datorită examenelor din ultima perioadă (admiterea în clasa a IX-a și cele două sesiuni de bacalaureat). *"Pentru a recupera datoriile, CONEL va trece la deconectare, mai ales a celor care au restanțe încă din primul trimestru al anului școlar trecut. La cele care încă se mai ține examenul pentru admiterea în liceu nu putem întrerupe, deocamdată, curentul electric"*, ne-a declarat *Cristina Tănase*, inginer în cadrul CONEL. Cei mai mari datornici sînt Centrul Scolar nr. 2, cu 66 milioane lei, din primul trimestru, plus 14 milioane lei majorări, și Liceul teoretic Costache Negruzzi, ce are de achitat restantele din al doilea trimestru în valoare de 17 milioane lei si 3 milioane lei majorări.

Desi în aceeași situatie se află și cîteva spitale din județ, ce au datorii ce depășesc 400 milioane lei, conform HG 236/1996, acestea nu pot fi pasibile de deconectare. Spitalele cu cele mai mari restanțe către CONEL sînt: Spitalul de Recuperare, cu 225 milioane lei, Spitalul Unificat Pașcani, cu 187 milioane lei, și Spitalul Sf. Spiridon, cu 110 milioane lei. Valoarea totală a datoriilor spitalelor și scolilor din județ către CONEL se cifra, ieri, la 1,7 miliarde lei. **(C. H.)**

18 persoane stau ca în staul într-un apartament cu trei camere

■ patru familii, care au împreună 10 copii, stau claie peste grămadă într-o locuință insalubră din Canta ■ trei bărbați în floarea vîrstei preferă să trăiască din ajutorul social, susținînd că nu merită efortul să mergi la țară să muncești pentru 300.000 lei ■

Intr-un apartament aflat la parterul unui bloc din cartierul Canta, 18 persoane împart zilnic mămăliga și mîncarea din cratiță. În trei camere se înghesuie nu mai putin de patru familii, a căror singură sursă de venit este ajutorul social. Pînă acum, datoria acestora la întretinere a ajuns la 7,5 milioane lei. Zece copii, între 2 si 16 ani, trăiesc în fiecare zi într-o mizerie de nedescris, nespălati, cu părul încîlcit, unii dintre ei îmbrăcati cu haine cîrpite, legate cu sfori. Fiind prea multi pentru spatiul din apartament, cele patru familii au așezat afară, sub geamurile locuintei si lîngă usa de la intrare, cîte o canapea de dormit. Chiar de la intrarea pe singura usă din apartament esti izbit de un aer greu respirabil. Mizeria de pe linoleum ți se lipeste de tălpi. Nicăieri, în tot apartamentul, nu au nici măcar un petic de covor. Mobilierul, extrem de sărăcăcios, este compus în sufragerie dintr-o canapea uzată, două fotolii, un fel de dulap și un televizor. Bucătăria este ocupată pe jumătate de o canapea murdară, într-un dormitor este așezată o canapea și o masă, iar în celălalt dormitor sînt două canapele și o masă. Culoarea varului de pe pereti este ștearsă pe alocuri de pete de grăsime și urme de papuci. ***Ionel Sânvasile*** (28 ani), unul dintre locatarii imobilului, se uita la televizorul color din sufragerie cu un copil de 2 ani în brate. Alti doi, de 4 și 3 ani, erau la joacă, afară. În bucătărie și în celelalte două camere, rudele sale servesc prînzul, fiecare în camera sa, avînd pe masă mămăligă și cîte o cratiță. ***Ioan Popovici*** (39 ani), cumnatul său, are trei copii, de 16, 15 și 8 ani, din care doar ultimul este la școală. *"Ce să fac, dacă n-am bani să le iau de nici unele? Se mai duc și ei la muncă cu ziua, pe ici, pe colo. Acum, au găsit de lucru la cimitir"*, ne-a spus acesta. ***Dorel Sânvasile*** (38 ani), alt cap de familie, are doi copii, de 10 si 4 ani. *"Vine școala, n-am un leu să le dau, n-am cu ce să le cumpăr caiete. Am mai muncit pe la țară, da' cu 300.000 ce să fac? Dădeam bani pe tramvai, pe autobuz, nu rămîneam cu mai nimic. Nu prea ieși cu cîștig din treaba asta"*, a povestit acesta.

În aceeași situatie este si fratele său, ***Florin Sânvasile*** (32 ani), care are doi copii de 4 si 11 ani. Datoria la întretinere "usucă" în fiecare lună cele patru familii de 1,2 milioane lei. Pînă acum, ei au reușit să plătească doar unul din cele 8 milioane lei datorie. Singura soluție pe care au găsit-o este să vîndă apartamentul și să cumpere o casă cu trei camere. ***Dorel Sânvasile*** ne-a spus: *"Am dat la vînzare casa, cu 48 de milioane de lei, da' n-am găsit pe nimeni. Apartamentul este așa cum este. E de stat, datorii avem..."*.

Așa încît nu le-a rămas nimic altceva de făcut decît să împartă mizeria unui apartament de bloc, pînă cînd vor fi scoși în stradă de RA "Termoficare" din cauza datoriilor acumulate la întreținere. După cum ne-a declarat *Maria Pîrvu*, presedintele asociatiei de locatari, pe lîngă aceștia și-ar putea pierde adăpostul alte 13 persoane, rude sau prieteni care au rămas fără acoperiș deasupra capului și care se aciuiesc tot în apartamentul familiei Sânvasile. În total, 31 de persoane "roiesc" într-o locuință de cîtiva metri pătrați. **(Nicolae MANOLIU)**

O parte din cei 18 locatari stabili care viețuiesc în apartamentul din Canta

Împroprietărirea comercianților se va face în regim de urgență

■ Primăria are de cîștigat, deoarece impozitele vor fi mai mari decît actualele chirii

Spatiile comerciale aflate în administrarea actualilor chiriași vor fi vîndute acestora de către Primărie în regim de urgență. Primarul Constantin Simirad consideră că ***"rambursarea unui procent de 30% din vînzarea acestor spații către bugetul central demonstrează că Guvernul a ajuns cu cuțitul la os"***.

Din cele 840 de spatii comerciale aflate în administrarea Primăriei, vor putea fi vîndute, în baza HG 505/1998, doar 500.

Pînă acum, Primăria nu a primit încă metodologia de vînzare a acestor spatii comerciale. Simirad crede că ***"vor fi întîmpinate greutăți deosebite în vînzarea spațiilor comerciale degradate, închiriate în acest moment pe chirii de nimic"***. Cu toate acestea, el crede că Primăria va obține mult mai multe avantaje de pe urma vînzării acestora, deoarece valoarea impozitului perceput noilor proprietari va fi mult mai mare decît din suma obtinută din închirieri. ***"La 2 miliarde lei se percepe anual un impozit de 20 milioane lei, or acum luăm o chirie anuală de cîtva milioane de lei,"*** a mai spus acesta. **(F. DUMITRAȘCU)**

Începe războiul cu șobolanii și gîndacii

■ campania de deratizare și dezinsecție a orașului va dura 2 săptămîni ■ cei care refuză acest serviciu sînt pasibili de amendă între 200.000 și 800.000 lei ■

Primăria va iniția, începînd de azi, 1 septembrie 1998, și pînă pe 15 octombrie 1998, o amplă acțiune de dezinsecție și deratizare a municipiului Iași. Campania va fi derulată de trei societăți specializate de prestări de servicii în acest domeniu. Astfel, zonele de acțiune ale celor trei firme vor fi: cartierul Tătărași, Zona Industrială și Centrul Civic - SC Mior SRL, cartierele Mircea cel Bătrîn, Alexandru cel Bun, Dacia, Galata, Socola - Nicolina I, Nicolina II - CUG, Cetățuia - CMM Deratizarea, iar în cartierele Copou, Sărărie - Țicău, Canta - Păcurari - SC Medivet M3 SRL.

Directorul tehnic al Primăriei, ***Radu Onofrei***, ne-a declarat: ***"Refuzul de a efectua dezinsecția și deratizarea constituie contravenție și se va sancționa cu amendă între 200.000 și 800.000 lei. Vor merge echipe mixte cu delegați de la firmele anunțate și de la gardienii publici. Toate asociațiile de locatari trebuie să-și verifice subsolurile, să le igienizeze. Este o obligație legală a celor care locuiesc la blocuri. Toți care sînt proprietari trebuie să suporte cheltuielile pentru acest serviciu. Prețul pentru un bloc este de 70 lei/mp. Deci dacă un subsol are cam 400 mp, înseamnă 28.000 lei numai subsolul"***.

Substantele utilizate sînt aprobate de Ministerul Sănătății, nefiind toxice pentru om. **(Liviu MĂGURIANU)**

O sută de bătrîni au fost abandonați, de ani de zile, în Spitalul "Socola"

■ mulți dintre aceștia au situații materiale bune

Cazul bătrînului de 75 de ani, ***Marcu Lozovanu***, din Iași, care a fost donat, zilele trecute, Spitalului "Socola" de către fiul său, nu este singular în analele acestei institutii. E drept, fără adresă scrisă trimisă conducerii unității, cum a procedat Mihai Lozovanu, feciorul bătrînului, dar tacit, renuntînd să-i mai viziteze și să se mai intereseze de soarta lor, mai multe persoane din Iași, unele cu o situație materială înfloritoare și-au abandonat părinții sau rudele în etate în saloanele spitalului. Cei mai multi dintre acesti pacienti au fost internati pentru tratarea unor maladii involutive, generate de vîrsta înaintată. Dar, după o perioadă de spitalizare, necesară pentru efectuarea tratamentului, medicii au concluzionat că ei nu mai au nevoie de asistentă medicală în mediu institutionalizat; însă adresele trimise de conducerea spitalului copiilor sau rudelor bătrînilor, în vederea externării acestora, au rămas fără răspuns. Ca niste păpuși vii, dar impovărătoare pentru destinul celor cărora le-au dat viață, mamele și tații au fost abandonați fără multe regrete, să-și sfîrșească zilele pe patul de spital. ***"În această situație sînt circa 100 de persoane, unele provenind din familii onorabile, cu posibilități materiale. Sînt bătrîni care stau în spital de trei ani, fără să mai necesite vreun tratament. Începînd de astăzi, am să trimit tuturor acestor familii cărți poștale, poate de rușinea vecinilor vor veni să-și ia bătrînii"***, ne-a declarat ***prof.dr Petru Boișteanu***, directorul Spitalului "Socola". **(Dana F.)**

Conectarea e nepreţuită.
De aceea, acum e gratuită!

CONECTARE GRATUITĂ

Până la 17 octombrie,
ai conectare gratuită
pentru orice tip de abonament CONNEX GSM.
Eşti ca şi conectat!
Vino la cel mai apropiat magazin sau dealer CONNEX GSM.

CONECTEAZĂ-TE ACUM

CONNEX GSM

www.connex.ro

B.C.U. IAȘI

Sex cu forța

■ județul Iași se află pe locul III în țară la infracțiunile de viol ■ cei mai mulți violatori au vîrste pînă în 30 de ani, sînt absolvenți de școală generală și sînt necăsătoriți ■ specialiștii pun creșterea numărului de agresiuni, multe dintre ele aberante și aparent inexplicabile, pe seama faptului că mulți bolnavi psihic umblă liberi, a frustrărilor sexuale, mai ales în rîndul tinerilor din mediul rural, ori a dispariției fricii de Dumnezeu ■

Cele mai multe femei trăiesc cu convingerea că violul se poate întîmpla oricînd alteia, dar nu și lor. "Nu voi oferi nici unui bărbat posibilitatea să mă agreseze", își motivează ele crezul. Și totuși, în fiecare an, aproximativ 50 de ieșence reclamă la poliție faptul că au fost violate. Cîte altele se tem să facă public actul care le poate marca toată viața, nimeni nu știe. Cert este, însă, că numărul cazurilor a crescut considerabil. Violatorii săvîrșesc monstruoasele fapte fără să țină seama de vîrsta victimelor. Fetițe de 13 ani, femei mature sau aflate la vîrsta a treia cad pradă bestiilor care par că nu se mai tem de nimeni.

Cele mai multe violuri se petrec la țară

În anul 1997, în judetul Iasi s-au comis 47 de violuri, dintre care 15 în mediul urban si 32 în cel rural. Îngrijorătoare este însă cifra înregistrată în acest an, pînă la momentul de fată, cînd au fost săvîrsite 33 de asemenea fapte, ceea ce relevă faptul că numărul lor este în evidentă crestere. Conform statisticii de ultimă oră, judetul nostru ocupă locul III în țară la acest gen de infracțiuni. Cei mai mulți dintre agresori au vîrste pînă în 30 de ani, sînt absolventi de scoală generală si necăsătoriti. De asemenea, datele polițiștilor relevă faptul că majoritatea infractiunilor au fost comise noaptea, iar autorii le cunoșteau pe victime. În urma analizei celor 47 de cazuri de viol comise în anul 1997, ofiterii Compartimentului Prevenire din cadrul Inspectoratului de Politie al Judetului Iasi au constatat că infractorii au înclinații spre violentă și cei mai multi sînt incapabili să-și controleze impulsurile brutale. În general, violatorii manifestă sentimente de ostilitate și dispreț fată de femei, iar în cursul cercetărilor, 44 de indivizi și-au blamat victimele.

Motive pentru atac sexual

Autorii infractiunilor de viol săvîrsesc faptele din mai multe motive. În primul rînd, există maniacii, care simt o adevărată plăcere cînd victima se opune actului sexual și îi imploră să o crute. Apoi, sînt cazurile în care femeia îl provoacă pe agresor prin modul în care se îmbracă sau prin comportament. Majoritatea victimelor din această categorie au fost "ochite" de infractori în discoteci, unde, după ce au consumat băuturi alcoolice, au început să danseze cu mișcări provocatoare și i-au arătat agresorului că sînt usor de cucerit. Există, de asemenea, situatii în care tinerele acceptă o relatie la prima vedere, iar după finalizarea ei îl reclamă pe bărbat la Politie, pentru a-și salva onoarea. Pe lîngă asa-numitele violuri la care victimele fac plîngere de rusine, apar tot mai des cazuri în care femeile se împacă în cele din urmă cu agresorii, pentru a obtine bani. Asadar, relatia se transformă într-o afacere profitabilă, de pe urma căreia victimele se aleg cu sume între 5 și 10 milioane de lei, sau chiar cu un autoturism, dacă numărul agresorilor este mai mare. Nu trebuie omiși, de asemenea, pedofilii și incestuoșii, care fac parte tot din categoria maniacilor. Indiferent de împrejurările care au generat comiterea acestor fapte, s-a constatat că majoritatea violatorilor au fost beti atunci cînd au săvîrșit agresiunea. Vă prezentăm mai jos cîteva cazuri în care se regăsesc, pe rînd, toate aceste motivatii.

Vasile Florea a violat cinci femei și a încercat să întrețină relații sexuale cu alte trei

Cel mai complex caz de viol instrumentat pînă acum de polițiștii ieșeni este cel al lui *Vasile Florea* (32 ani), din comuna Holboca. Considerat un al doilea Rîmaru, infractorul este unul dintre cei mai periculosi maniaci sexual din tară. Florea a comis, în decurs de doi ani, cinci violuri (dintre care unul urmat de moartea victimei) și trei tentative, toate însoțite de tîlhărie. Timp de mai multe luni, individul i-a păcălit pe politisti, punîndu-i în imposibilitatea de a-l prinde. Florea actiona după un plan bine pus la punct, iar faptul că ataca la granița dintre judetele Iasi și Vaslui îngreuna ancheta ofiterilor, care nu stiau în ce oraș să-l caute pe maniac. Acesta pleca de acasă, din Holboca, si se deplasa cu trenul pînă la marginea unui lan de porumb. După ce își alegea o ascunzătoare, își pîndea potentialele victime. Cînd pe cărare apărea vreo femeie, obsedatul îi sărea în spate, o tîra în lan, unde o zdrobea în bătaie, o lega cu sîrmă de mîini și de gît și o viola. Înainte de a-i da drumul, maniacul îi lua femeii banii sau bijuteriile, apoi se urca în următorul tren si se întorcea acasă. În luna august 1997, peste 20 de echipaje de politisti au plecat pe urmele lui Vasile Florea. Cu ajutorul semnalmentelor oferite de victime, ofiterii au încropit portretul robot al violatorului. Politistii au scotocit toate comunele din cele două judete și au arătat localnicilor portretul, rugîndu-i să-și amintească o fizionomie asemănătoare. Vasile Florea fusese recunoscut de cineva în trenul Iasi-Bîrlad, iar cîteva zile la rînd polițiștii au circulat pe această rută deghizați în ceferiști. Pe data de 20 august 1997, violatorul a fost capturat la Holboca, în apropierea locuintei sale. Lt.col. Dumitru Bîrliga, cel care a condus ancheta, îl consideră pe Florea un al doilea Rîmaru (celebru criminal în serie în anii '70). ***"Nu am mai avut niciodată un caz atît de complex. Toate plîngerile femeilor erau pe birou și nu-l puteam prinde pe maniac, pentru că nu știam cine este. Datele ne indicau că este vorba de un singur autor, dar nu-l puteam descoperi. Singura noastră șansă a fost că a acționat din nou în luna august, așa încît l-am putut prinde la două zile după ce a comis ultima faptă. Capturarea lui Florea este una dintre cele mai mari victorii ale Poliției ieșene"***, consideră ***lt.col. Dumitru Bîrliga***, seful Brigăzii Politiei Judiciare. În prezent, Vasile Florea se află în Penitenciarul Iasi, unde ispășeste o pedeapsă de 18 ani închisoare.

Găsit iresponsabil, autorul a două violuri a scăpat de pedeapsă

Există însă și cazuri în care violatorii scapă de pușcărie, fiind considerați lipsiți de discernămînt. După comiterea faptelor, infractorii sînt supuși expertizei medico-legale psihiatrice, în urma căreia, dacă sînt considerati iresponsabili, nu pot fi condamnati. De obicei, asupra lor se ia măsura internării într-un spital pentru bolnavi mintal, cum ar fi Pavilionul 114 al Secției Grajduri de la Spitalul "Socola". Ieseanul Constantin Sidor (44 ani), absolvent al ISE, a comis două violuri într-o singură zi, fără să primească nici o pedeapsă. Pe 16 februarie, el a intrat în casa vecinei sale, Ana R. (81 ani), pe care a obligat-o să intretină cu el relații sexuale. Trei ore mai tîrziu, Sidor a acostat-o pe stradă pe Gabriela M. (44 ani). Obsedatul a dus-o pe femeie într-un apartament, unde a sechestrat-o timp de cinci zile și a violat-o. Deși a fost capturat imediat de Politie, împotriva lui Constantin Sidor nu s-a luat măsura arestării, deoarece a fost considerat nebun.

Legislația noastră nu ține seama de provocare în cazul de viol

Anchetatorii sustin că sînt și victime care îl determină pe agresor să comită violul. "O femeie îmbrăcată provocator, care intră singură într-un bar, devine o țintă pentru individ. Dacă tînăra este beată și începe să danseze cu miscări lascive, îl face pe bărbat să-i încolțească în minte ideea unui raport sexual cu ea. Instinctul animalic îl determină pe individ să recurgă la toate soluțiile pentru a-și îndeplini scopul, de la o invitație la cafea, pînă la loviri și amenințări", ne-au declarat polițiștii. Spre deosebire de normativele altor țări, legislația noastră nu ține seama de provocare în cazul de viol. Chiar dacă victima l-a determinat pe agresor să comită fapta, se consideră în același timp că femeia are dreptul să se îmbrace și să danseze cum vrea. Magistrații români sustin că acestea nu sînt motive pentru ca cineva să o oblige să întretină relații sexuale, dacă femeia nu vrea acest lucru. Art. 197 din Codul Penal prevede că "raportul sexual cu o persoană de sex feminin, prin constrîngerea acesteia sau profitînd de imposibilitatea ei de a se apăra ori de a-și exprima vointa, se pedepsește cu închisoare de la 3 la 10 ani". Pedeapsa este între 5 și 15 ani, dacă fapta a fost săvîrșită de două sau mai multe persoane împreună, victima se afla în îngrijirea, educarea, paza sau tratamentul făptuitorului sau dacă s-a cauzat victimei o vătămare gravă a integrității corporale. Pedeapsa este cuprinsă între 10 și 20 de ani închisoare, dacă victima nu a împlinit 14 ani, iar dacă fapta a avut ca urmare moartea sau sinuciderea victimei, pedeapsa urcă pînă la 25 de ani. Fapta nu se pedepsește dacă intervine căsătoria dintre autor și victimă.

Abuz sexual asupra propriei fiice

Un caz care i-a îngrozit pînă și pe anchetatori s-a petrecut, în urmă cu cîteva luni, într-un sat situat la cîțiva kilometri de Iași. ***Constantin Sandu*** (46 ani) și-a violat fiica vitregă și a agresat-o sexual pe propria fetiță. Maniacul a abuzat sexual de Mihaela (16 ani), de cînd aceasta avea doar 13 ani, amenințînd-o că va omorî toată familia dacă va spune cuiva. Fata, care provine din prima căsătorie a Mariei, a declarat că tatăl vitreg îi spunea să păstreze tăcerea asupra acestei legături, explicîndu-i că "așa fac toti părinții cu copiii lor". În luna martie a acestui an, Mihaela n-a mai suportat teroarea la care era supusă de violatorul său, a fugit de acasă și s-a dus la niște rude, cărora le-a povestit ce i s-a întîmplat. Fata a mărturisit că tatăl vitreg îi alunga pe ceilalți copii din casă, pentru a rămîne cu ea. Pe cînd avea doar 13 ani, i-a rupt hainele, i-a pus perna pe fată și a violat-o. De atunci, scenele acestea au devenit ceva obișnuit în mintea violatorului. Nebunia lui Sandu a depășit orice limite, iar atunci cînd Mihaela și-a găsit un prieten, bărbatul aflat la vîrsta maturitătii l-a amenintat pe baiat cu bărdița, interzicîndu-i să se mai întîlnească cu fiica lui. Mai mult decît atît, obsedatul i-a spus fetei că va divorta de mama ei și va cumpăra o casă unde să stea cu ea. Cînd Poliția a declanșat cercetările asupra cazului, Ana, fetița de 11 ani care provine din căsătoria Mariei cu Constantin, a chemat-o deoparte pe mama ei și i-a spus că tata a încercat să o violeze și pe ea. Constantin Sandu a fost arestat pentru viol în formă agravantă și corupție sexuală. El riscă 20 de ani de pușcărie, ceea ce familia consideră că este, totuși, prea putin.

10 la sută din victimele infracțiunilor de viol nu au împlinit vîrsta de 14 ani

Statistica IPJ Iași arată că 10 la sută din victimele infracțiunilor de viol nu au împlinit vîrsta de 14 ani. Maniacii preferă atît fetitele, cît și băieții, pe care îi ademenesc pentru a întreține cu ei relații sexuale. Cazul lui ***Vasilică Morariu***, individul acuzat că a agresat sexual o fetiță de numai 12 ani, a fost descris pe larg în paginile ***"Monitorului"***. Tînărul era cunoscut în cartierul Tudor Vladimirescu ca fiind "teroarea" persoanelor de sex opus. El a fost reclamat în repetate rînduri, fiind acuzat că a violat, bătut și agresat mai multe femei din cartier. Fetița de 12 ani a povestit cum a fost bătută și violată de mai multe ori de către individ. În urma anchetei penale, Vasilică Morariu a fost condamnat la o pedeapsă de trei luni închisoare contraventională, pentru tulburarea liniștii publice. În ce priveste acuzația de viol care i se aduce, polițiștii așteaptă rezultatul expertizei psihiatrice, care va stabili dacă a avut sau nu discernămînt în momentul comiterii faptei.

Un violator sifilitic și-a îmbolnăvit victima, un băiețel de 12 ani

În Penitenciarul Iasi se află un deținut condamnat la 7 ani și sase luni de închisoare pentru că a întreținut relatii sexuale cu un băiețel în vîrstă de 12 ani. ***Marius Apostol*** a împlinit recent 27 de ani și stă în puscărie din luna mai 1995. În dosarul întocmit pedofilului se precizează că, pe data de 27 ianuarie 1994, orele 21:00, Apostol l-a zărit în fata unui bloc de pe strada Vămășoaia pe Marcel. Individul, care avea pe atunci 23 de ani, i-a cerut copilului să meargă cu el în spatele blocului, lîngă o centrală termică. Băiețelul nu s-a împotrivit. Ajuns la locul umbrit, Apostol l-a apucat pe Marcel cu mîinile de gît, l-a izbit de gard și l-a lovit cu pumnii. Apoi, i-a dat pantalonii jos si, fără să țină seama de țipetele disperate ale copilului, l-a supus la perversiuni. Apoi, l-a zdrobit în bătaie și l-a amenintat că îl omoară dacă povestește cuiva. Timp de două luni, Marcel a ținut secret ceea ce i s-a întîmplat, pînă cînd a fost dus întîmplător de părinți la un control medical. În urma analizelor, s-a constatat că băiețelul era bolnav de sifilis. Ulterior, a reușit să povestească ce i-a făcut bestia și, ca urmare, familia micuțului a cerut ajutorul Poliției. Marius Apostol a fost prins, arestat și condamnat la 7 ani și șase luni închisoare. Supus și el unor analize, s-a stabilit că era purtător de sifilis și, ca urmare a actului sexual, l-a contaminat pe copil. Acestuia i-au trebuit, ulterior, trei luni de îngrijiri medicale. Aflat în pușcărie, infractorul ne-a declarat, cu un glas revoltat, că i se pare prea mare pedeapsa primită. ***"Nu mă așteptam să primesc atît. Băiatul era bolnav de sifilis și eu la fel, și de chestia asta s-au legat polițiștii. Asta era singura legătură între mine și băiat. Nu condamn relațiile sexuale între bărbați, dacă sînt făcute din plăcere. Țineți cont că în alte țări, homosexualii au mai multe drepturi decît în România"***, și-a încheiat maniacul scurta declarație. **(Mădălina LUCA)**

Violuri din care se cîștigă bani

În ultimul timp, tot mai multe femei care au reclamat Politiei că au fost violate au revenit asupra declaratiilor initiale, spunînd că au acceptat relatia. Nu putine au fost cazurile în care, după ce polițiștii au întocmit dosar penal și au propus arestarea violatorului, victimele "agresate" s-au răzgîndit și au declarat că faptele s-au petrecut cu acordul lor. Anchetatorii sustin că, în asemenea situatii, intervine interesul material al așa-zisei părți vătămate, gata să-și retragă plîngerea în schimbul unor substantiale sume de bani. Deși este foarte greu de dovedit acest lucru, se pare că "pretul" pe care îl plătește agresorul pentru a scăpa de pușcărie depășeste 5 milioane de lei. Săptămîna trecută, două eleve de liceu, Raluca (15 ani) și Viorica (16 ani), au reclamat Poliției că au fost victimele unui viol în grup. Ele au povestit că, pe data de 2 august, au fost acostate de șase tineri în Grădina Botanică, care, sub amenintare, le-au violat. După ce polițiștii i-au prins pe băieti și înainte ca procurorul să dispună arestarea acestora, Raluca și Viorica și-au schimbat total declarațiile. În mod ciudat, au mărturisit că au mers de bună voie cu tinerii, au mîncat și au băut, după care au acceptat să întrețină relații sexuale cu toți șase. Ca urmare, procurorii au dispus scoaterea de sub urmărire penală a băieților. Se pare însă că libertatea i-a costat cîteva milioane bune.

Polițiștii au constatat că nu întotdeauna reclamațiile de viol au un suport real. Există situații în care femeile acceptă o relație cu un individ, după care îl acuză că au violat-o, ca să se răzbune pe el sau să-și salveze onoarea. Un caz ciudat s-a petrecut acum cîteva zile în comuna Scînteia. Carmen Corban (21 ani) i-a sesizat pe subofițeri că a fost violată de un individ pe care îl cunoștea din vedere. Anchetatorii au stabilit însă că fata a acceptat să întrețină cu el relații sexuale. Mai mult decît atît, ea a depus plîngere la Poliție de frica părinților. Tînăra, care se întorcea de la niște prieteni, împreună cu sora ei, l-a întîlnit pe drum pe Benone Căsăndrai, fostul ei iubit. Carmen și Benone au vrut, la un moment dat, să se căsătorească, însă părinții fetei nu au fost de acord. Cînd s-au revăzut, băiatul i-a propus tinerei să întrețină cu el relații sexuale într-un lan de porumb de la marginea satului. Fata a acceptat, însă apoi și-a dat seama că sora ei va spune părinților că s-a întîlnit din nou cu fostul prieten. Ajunsă acasă, Carmen a mărturisit familiei că a fost violată de Benone Căsăndrai, înainte ca sora ei să spună adevărul. În urma cercetărilor, polițiștii au stabilit că reclamația tinerei este nereală, iar Căsăndrai nu poate fi acuzat de comiterea violului. **(M.L.)**

Virginia - un nume pe care o tînără violată nici nu suportă să-l audă

■ aceeași reacție i-o provoacă cuvintele "virginitate" și "fată mare" ■ psihiatrii arată care pot fi efectele violului asupra psihicului victimei ■

Violul este unul din actele de agresiune cu un puternic impact psihic asupra victimei, o traumă care o marchează, uneori, pentru toată viața. ***"Unele femei devin frigide, manifestînd repulsie absolută față de bărbați. Altele dezvoltă o depresie reactivă, trăind un acut sentiment de inutilitate. Am avut și cazuri de psihoză confuzivă, femei care, după viol, nu se mai puteau orienta în timp și în spațiu"***, ne-a spus ***dr. Virginia Marinescu***, medic primar psihiatru, șef al Pavilionului I Femei, de la Spitalul "Socola". M.L, din Iași, a fost violată în lift, la vîrsta de 17 ani, aceasta fiind prima ei experiență sexuală. După cîțiva ani, ea a fost nevoită să solicite ajutorul unui medic psihiatru, pentru că, ori de cîte ori auzea cuvintele "virginitate", "fată mare" și chiar numele "Virginia", se înroșea, era cuprinsă de agitație, neliniște, avea insomnii, deși între timp se măritase și avusese trei copii. ***"De fapt, ea a făcut o nevroză obsesivă fobică; o obseda ideea că n-a fost virgină atunci cînd s-a măritat (deși îi mărturisise soțului despre nefericita întîmplare și acesta manifestase multă înțelegere față de suferința ei); i se părea că toată lumea știe de asta"***, a mai mentionat dr. Marinescu. După ședințe de psihoterapie și urmarea unui tratament de specialitate, starea de sănătate a pacientei s-a ameliorat simțitor. Este adevărat, spun specialiștii, unele femei au o structură premorbidă, iar violul este factorul declanșator al anumitor boli psihice. Uneori, autoacuzarea, sentimentul de inutilitate devin atît de acute, încît victima își caută scăparea în moarte.

Dar sînt si femei care, după un astfel de act, nu ajung nici în cabinetele psihiatrilor, nici în cele ale psihologilor. Persoane echilibrate, care se închid în sine și, fără să atingă pragul de maladie psihică (nevroză, psihoză etc.), trăiesc drama proprie la cea mai înaltă tensiune, considerînd că viata nu mai înseamnă nimic pentru ele. Există situații în care comportamentul sexual aberant al soțului față de soție îi provoacă acesteia din urmă suferințe atît fizice, cît și psihice. În sens juridic, aici nu este vorba de viol, mentionează specialistii, și singura metodă de a pune capăt unei astfel de situatii este divortul. Nici un tip de relatie sexuală nu e patologică într-un cuplu, atît timp cît ambii parteneri sînt de acord cu aceasta. A.N. (40 ani) a fost nevoită să se interneze la Spitalul "Socola" pentru a-și trata depresia și anorexia (refuzul de a mînca) declansate în urma obligării de către soțul ei a practicării sexului oral. După externare, femeia a deschis proces de divort.

În ultimii ani, statisticile au evidentiat o crestere a numărului abuzurilor sexuale, în special, asupra persoanelor în vîrstă și copiilor. Frecvent, acestia din urmă dezvoltă tulburări de natură nevrotică. Uneori, sînt cuprinși de crize isterice, cu țipete, tremurături sau leșin, alteori au fobii și cosmaruri cu continut sexual. ***"Ei nu mai sînt capabili să se bucure, sînt adesea triști, apatici, preocupați sau neatenți. Au simptome psihiatrice sau fizice ale stresului, cum ar fi lipsa controlului sfincterian, comportament ciudat, absența poftei de mîncare sau, dimpotrivă, bulimie. Devin autoagresivi sau agresivi cu ceilalți. Copiii abuzați consideră adesea că sînt nefolositori, de aceea stima de sine este scăzută. Se poate ca școala să nu-i mai intereseze, de multe ori refuză relațiile cu alți copii, izolîndu-se, iar atitudinea lor poate fi necooperantă, sfidătoare. Uneori, comportamentul lor este pseudomatur: afișează o independență ori o «bunătate» exagerată sau oferă afecțiune oricărui adult interesat de acest lucru"***, a subliniat psiholog Ermina Soroceanu, de la Policlinica 1. Deocamdată, ajutorul statului român oferit copiilor abuzati este minor, astfel că rolul cel mai important în a salva acești copii revine psihologilor și psihiatrilor, cu condiția ca micile victime să ajungă în cabinetele lor. **(Dana FECHET)**

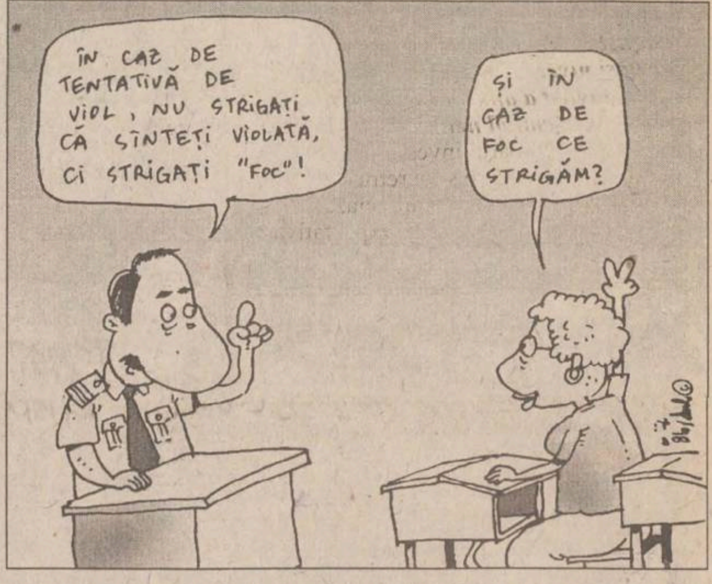
ÎN CAZ DE TENTATIVĂ DE VIOL, NU STRIGAȚI CĂ SÎNTEȚI VIOLATĂ, CI STRIGAȚI "FOC"!
ȘI ÎN CAZ DE FOC CE STRIGĂM?

Nu strigați că sînteți violată, ci strigați "foc!"

■ polițiștii explică femeilor ce trebuie să facă pentru a evita un viol

Polițiștii sustin, fără intenția de a speria pe nimeni, că orice femeie trebuie să fie constientă că există riscul de a fi violată. De aceea, se impun anumite măsuri, menite să îndepărteze sau chiar să excludă comiterea agresiunii. Ofiterii Compartimentului Prevenire din cadrul Inspectoratului de Poliție al Judetului Iasi au editat în acest an mai multe broșuri care cuprind o serie de sfaturi utile:

- ■ nu gresiți deloc dacă evitați să ieșiți singură pe stradă, noaptea;
- ■ nu faceți autostopul, iar dacă este absolut necesar, mergeți în grup;
- ■ evitați străzile întunecate;
- ■ dacă sînteți agresată, nu strigați că sînteți violată, ci strigați "foc!". Atunci, cu siguranță că se vor găsi mai multe persoane care vă vor veni în ajutor;
- ■ renunțați la o ținută și un comportament șocant.

Totuși, dacă mergeți singură pe stradă și observați că sînteți urmărită de un bărbat care vrea să intre în vorbă cu dumneavoastră, evitați apropierea de acea persoană și disputele verbale.

- ■ dacă situația este critică, nu ezitați să fugiți spre locuri mai mult circulate sau să strigați după ajutor.
- ■ mentineți o distanță care să vă situeze în afara actiunii directe a agresorului:
  - - distanță foarte mare, dacă agresorul posedă o armă
  - - distanță mare, cînd agresorul nu poate atinge victima cu mîinile
  - - distanță medie, cînd agresorul poate lovi cu picioarele
  - - distanță mică, cînd agresorul poate lovi nestingherit și se poate lupta corp la corp cu victima

Polițiștii recomandă păstrarea distanței mari sau foarte mari, dacă este posibil. **(M.L.)**

Agresiunile devin din ce în ce mai aberante și mai bizare

■ specialiștii încearcă să găsească o explicație a acestui fapt

În ultimii ani, agresivitatea a înregistrat o creștere mai mare decît creșterea generală populațională, au observat specialiștii. Zilnic, la Cabinetul de Medicină-Legală din cadrul Policlinicii 1 medicii acordă cîte 20-25 de consultații: în realitate, însă, numărul agresiunilor este mult mai mare, dar taxele relativ ridicate pentru obtinerea certificatului medico-legal determină multe victime să renunte la plîngere. ***"Din păcate, tot mai multe agresiuni îmbracă forme aberante, bizare, aparent inexplicabile și fără un mobil complet. Cum putem clasifica agresiunile exercitate asupra copiilor, cele sexuale ale căror victime sînt femeile bătrîne sau gesturile suicidare în care sînt implicate persoane fără discernămînt (cazul femeii care și-a luat fetița de 5 ani în brațe și s-a aruncat înaintea trenului, relatat cu puțin timp în urmă de «Monitorul», n.r.)? Explicația acestor acte ar cuprinde mai multe aspecte"***, este de părere ***dr. Călin Scripcaru***, de la Institutul de Medicină-Legală din Iași. În primul rînd, prezenta în rîndul populatiei a multor persoane cu afectiuni psihice de limită (psihopatii, depresii), care nu sînt diagnosticate și tratate decît în momentul în care afecțiunea respectivă se manifestă violent. ***"Nu trebuie să așteptăm să se producă o crimă pentru ca să diagnosticăm autorul ca suferind de o afecțiune psihică, ci să prevenim crima, diagnosticînd precoce potențialul autor"***, consideră dr. C. Scripcaru. În această categorie se poate încadra și violul cu formele sale agravate - cum ar fi violul asupra bătrînelor sau violul urmat de uciderea victimei. Impulsul animalic, sălbatec, scos la lumină, cel mai frecvent, de consumul de alcool este, în mod normal, atrofiat sau inhibat prin gradul de cultură și civilizatie, opinează specialiștii. Prin urmare, cei care recurg la astfel de acte sînt, cel mai adesea, persoane inculte, analfabete sau suferind de diferite grade de oligofrenie. Al doilea factor ce favorizează agresivitatea și formele ei aberante este reprezentat de propagarea în mass-media a acestor cazuri, de multe ori exemplificate cu imagini terifiante. Dr. C. Scripcaru apreciază că ***"asistăm la o explozie de astfel de cazuri culese din toată țara, fapt extrem de nociv, știute fiind puterea exemplului și spiritul de imitație specific copiilor sau unor persoane cu anumite afecțiuni psihice"***. Lupta tot mai acerbă pentru existență și scăderea nivelului de trai duc la manifestarea unor reacții extreme din partea indivizilor, cu scăderea sau anularea autocontrolului, consecințele fiind heteroagresiunile sau autoagresiunile. De asemenea, frustrările sexuale, mai ales la tinerii din mediul rural, sînt motivele multora dintre agresiunile sexuale, în special asupra bătrînelor. Și nu în ultimul rînd, scăderea influentei religioase, care în trecut avea un rol de temperare a exceselor prin "frica de Dumnezeu", are drept urmare creșterea îngrijorătoare a numărului actelor de agresiune. **(Dana FECHET)**

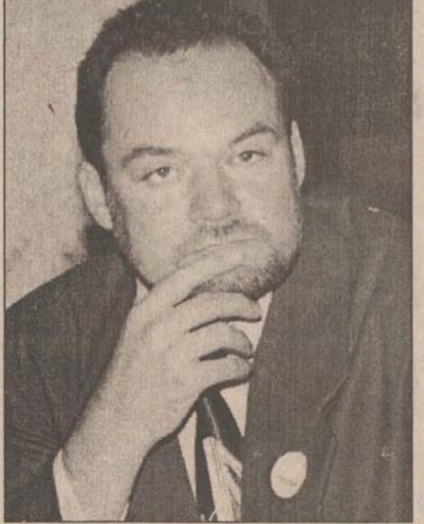

Dr. Călin Scripcaru

Pagină coordonată de Gynella PARFENIE

Monitorul
Financiar

NOUTĂȚI ECONOMICE

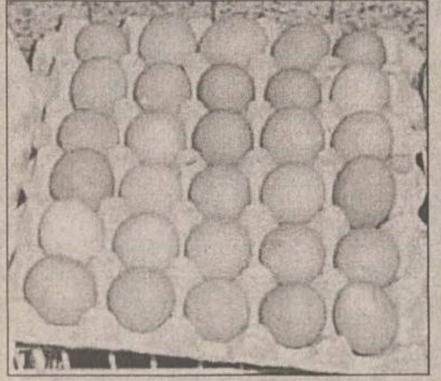

"Avicola" dă oul cu 70 lei mai ieftin

După ce, potrivit datelor statistice, în luna iulie, prețul la ouăle de găină au înregistrat o creștere de 3,14%, societatea comercială "Avicola" SA Iași ieftinește. De ieri, un ou de găină marca "Avicola" costă, la poarta fabricii, 630 de lei (fără TVA) față de 700 de lei cît era pînă acum. La cumpărător, ieftinirea este de 50 de lei, de la 750 lei/ou la 700 lei. Menționăm însă că acest preț este cel practicat în magazinele proprii ale societății comerciale "Avicola" SA. În rest, prețul depinde de adaosul comercial al vînzătorului.

După cum ne-a declarat ***Stelian Comșa,*** directorul general al SC "Avicola" Iași, ***"am trecut la această măsură de reducere a prețului la ouă pentru că vînzările sînt în scădere".*** **(C. A.)**

Noi certificate de depozit pentru credincioși

Banca Internațională a Religiilor lansează o nouă emisiune de "Certificate de depozit pentru credincioși", cu valori nominale de 100.000 lei, 500.000 lei, 1.000.000 lei și 5.000.000 lei, pe termen de trei luni, se arată într-un comunicat al băncii. Dobînda practicată de bancă, 42% pe an, este asigurată cumpărătorului indiferent de modificările ce pot surveni pe parcurs. Certificatele sînt nominale sau la purtător și se pot cumpăra, fie cu numerar, fie din disponibilitățile existente în conturi personale sau ale agenților economici. Certificatele de depozit pentru credincioși se pun în vînzare la toate cele 202 unități BIR din țară, în perioada 1 septembrie-1 octombrie 1998.

Marca a ajuns la 5.040 lei pe piața interbancară

Ieri, marca germană a depășit pagul de 5.000 lei, ajungînd la cursul mediu interbancar calculat de Banca Națională la 5.040 lei. ***Adrian Vasilescu,*** directorul direcției comunicare a BNR declară: ***"Creșterea de ieri a mărcii este efectul creșterii dolarului, pentru că în piață se calculează doar cotarea dolarului, restul valutelor fiind calculate apoi, printr-un calcul încrucișat. Raportat la dolar, pot spune că deprecierea leului s-a încadrat în luna august în 2%, ceea ce ne aduce la același nivel cu depecierea leului din luna august a anului trecut, și nu constituie un semnal neliniștitor".*** În ceea ce privește numărul investitorilor de pe piața de capital care s-au retras din piață, Adrian Vasilescu apreciază că "unii au mai rămas încă în expectativă". **(Cristina SAVA)**

Românii au făcut mai multe cumpărături în luna iulie

Salarii puțin mai mari, cumpărături mai multe, producție industrială în scădere sînt principalele datele oferite de Comisia Națională de Statistică despre cum am trăit și am muncit în luna iulie.

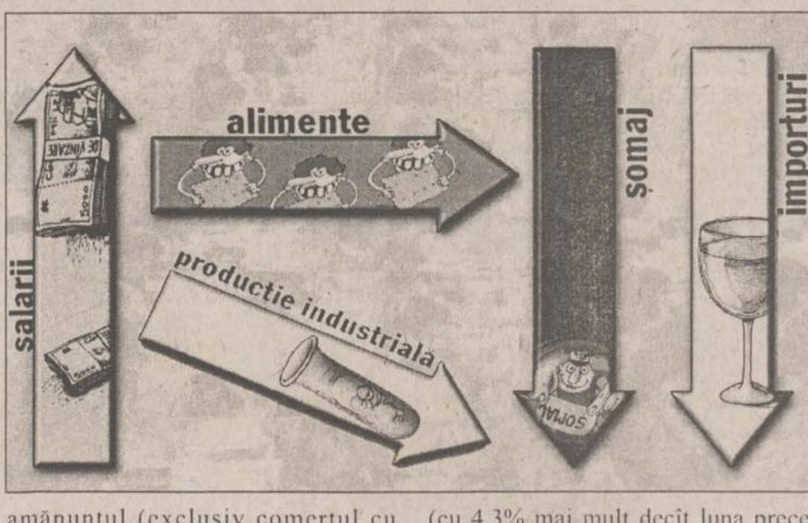

Românii au cîștigat 1.100.000 lei net în iulie

Cîștigul salarial mediu nominal net pe economie, în luna iulie, a fost de 1.098.549 lei, în creștere cu 5,6% față de luna iunie, informează Comisia Natională pentru Statistică.

Cîștigul salarial mediu nominal brut pe economie, în luna iulie, a fost de 1.402.909 lei.

Raportul dintre indicele cîștigului salarial mediu nominal net și indicele prețurilor de consum (n.r. care indică puterea de cumpărare) a fost de 104,2% față de luna precedentă, și de 61,3% comparativ cu luna octombrie 1990.

Comerțul cu amănuntul a mărit cifra de afaceri cu 2,7%

Cifra de afaceri a întreprinderilor cu activitate principală de comert cu amănuntul (exclusiv comerțul cu autovehicule și carburanți) a crescut, în luna iulie, cu 2,7% față de luna precedentă, informează Comisia Natională pentru Statistică.

CNS explică creșterea prin progresele consemnate în activitatea întreprinderilor cu vînzare preponderentă de produse alimentare, băuturi și tutun, a căror cifră de afaceri a fost mai mare cu 3,4% față de luna precedentă. Totodată, întreprinderile cu vînzare predominantă de produse nealimentare au înregistrat o creștere a cifrei de afaceri cu 2,9%. Cele mai multe mărfuri alimentare s-au vîndut prin magazinele nespecializate (cu 4,3% mai mult decît luna precedentă), iar cele nealimentare, prin magazinele specializate (+4,6%).

În semestrul I al anului 1998, cifra de afaceri din acest sector a depășit, în termeni reali, cu 6,7% realizările aceleiași perioade din 1997. Vînzările de produse alimentare au crescut cu 8,6%, iar cele de produse nealimentare cu 4,6%, în principal, pe seama creșterilor înregistrate la produsele farmaceutice și medicale, produse cosmetice și toaletă (+29,4%).

O evoluție pozitivă a înregistrat activitatea de comert care nu se efectuează prin magazine (prin corespondență, standuri în piețe, automate) a cărei cifră de afaceri a crescut cu 29,4%, comparativ cu semestrul I din anul precedent.

În sfera serviciilor de piață prestate populației, în luna iunie, cifra de afaceri a întreprinderilor din domeniu a crescut cu 8,3% față de luna precedentă. Față de primul semestru din anul precedent, cifra de afaceri a sectorului de servicii a fost cu 15,3% mai mică, scăderi însemnate înregistrîndu-se la serviciile furnizate de agențiile de turism și asistență turistică.

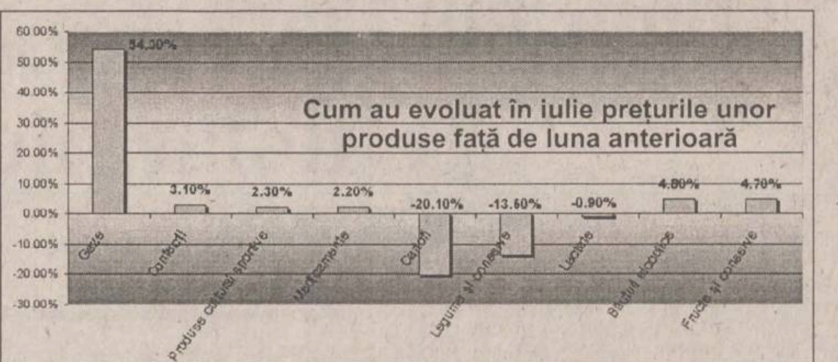

Cum au evoluat în iulie prețurile unor produse față de luna anterioară

Deficitul comercial a crescut față de 1997

Deficitul balanței comerciale externe a fost, în luna iunie, de 203,3 milioane dolari, față de 254,9 milioane dolari în iunie 1997, informează Comisia Natională pentru Statistică (CNS).

Cele mai multe exporturi, în perioada 1 ianuarie-30 iunie, s-au derulat cu Italia (22% din total), urmată de Germania (19%), Franța (5,7%), SUA (4,2%) și Marea Britanie (3,7%), state care dețin, împreună, 54,5% din totalul exporturilor.

Principalele cinci state de proveniență a importurilor sînt Italia și Germania cu cîte 17,5% din total), Federatia Rusă (9,6%), Franta (6,7%) și Ungaria (4,4%).

Producția industrială a scăzut cu 2,3%

Productia industrială a fost mai mică, în luna iulie, cu 2,3% în volum absolut și cu 6,2% în condiții comparabile din punct de vedere din punct de vedere al numărului de zile lucrătoare, decît cea realizată în luna precedentă, informează Comisia Națională pentru Statistică.

Inflația, în primele șapte luni, a fost în medie de 3,3%

Rata medie lunară a inflatiei, în perioada ianuarie-iulie 1998, a fost de 3,3%, față de 10,6% în perioada similară din 1997, informează Comisia Natională pentru Statistică.

În luna iulie 1998, inflatia a fost de 1,3% și de 25,7% față de decembrie 1997.

Amenzile în turism cresc de zece ori

■ *în loc de un milion pentru funcționarea fără autorizare sau fără a fi clasificate, agențiile și hotelurile pot plăti și 15 milioane de lei amendă*

Agentiile de turism neautorizate și hotelurile neclasificate vor plăti, începînd cu luna octombrie, amenzi de zece ori mai mari. Prin legea Turismului, dată recent publicității, cuantumul amenzilor s-a mărit de la un milion de lei (cea mai mare amendă pentru nerespectarea normelor turistice, din care 300-400.000 lei trebuiau achitați în 48 de ore) la 10, pînă la 15 milioane de lei (din care cinci milioane de lei trebuie achitați în două zile). ***"Nu doar unitățile neclasificate pot plăti astfel de amenzi, ci și cele care își fac o reclamă mincinoasă în pliantele lor (de exemplu, un hotel de o stea scrie în pliant că este clasificat la două stele). Pe de altă parte, o mențiune importantă în această lege este aceea că agenții economici care asigură servicii de turism plătesc amenzi în cazul cînd refuză nejustificat să acorde despăgubiri turiștilor pentru daune provenind din neasigurarea serviciilor pe care aceștia le-au plătit (spre exemplu, se plătește cazarea și trei mese, iar turistul ajuns la hotel constată că are doar micul dejun asigurat)"***, a declarat ***Aurelian Albuț***, reprezentantul ***Oficiului de Autorizare și Control în Turism*** pentru județele Iași, Suceava și Botoșani. Anul trecut, în Iași au fost date amenzi în valoare de 14,6 milioane de lei în șase luni de zile, iar pînă în august anul acesta, încă 9 milioane de lei, în afară de retragerea clasificării sau a autorizațiilor de funcționare. Legea Turismului care va intra în vigoare peste aproximativ două luni oferă și noi posibilități întreprinzătorilor care vor să investească în turism. ***"Astfel, se pot concesiona, pe o perioadă de 49 de ani, în condițiile legii, unele terenuri care fac parte din domeniul public ori privat al statului sau al unităților administrativ teritoriale pentru construirea de structuri de primire turistică. Această modalitate de a obține un teren pentru investiții în turism se face însă pe baza unui program de dezvoltare în turism"***, a completat reprezentantul OACT. **(Alina CORDUNEANU)**

64 de cazuri de evaziune fiscală descoperite în ultimele trei săptămîni

■ *probabilitatea de a-i prinde pe cei care nu respectă legile este acum mai mare*

În doar trei săptămîni, au fost depistate 64 de cazuri de evaziune fiscală, două de contrabandă și 144 de alte infractiuni, în valoare totală de peste 705 milioane lei. Aproximativ două mii de agenți economici și patru mii de persoane fizice prinse "cu musca pe căciulă" de organele de control în drept, au trebuit să scoată din buzunar 157 milioane de lei. Acești bani au fost încasați la buget în timpul controalelor efectuate de Directia de Finante, Poliția Județeană, Garda Financiară și Regionala Vamală. Valoarea totală a sancțiunilor contraventionale aplicate a fost de 636.591 milioane lei. Prin Ordinul 1593 din 3 august 1998, Ministerul Finantelor s-a tinut de cuvînt în ceea ce privește înăsprirea controalelor asupra activității societăților. ***"Potrivit acestui Ordin, săptămînal trebuie întocmită o situație la nivel județean, privind activitatea de control efectuată în piețe, la en-gros-uri, la punctele vamale și la agenții economici care nu au depus bilanțul contabil sau au fost păsuiți de la plata obligațiilor fiscale",*** ne-a precizat ***Valeriu Dornescu*** **(foto),** director general al Direcției de Finante Iași. Această situație trebuie întocmită de o comisie formată din reprezentanti ai Directiei de Finanțe, Inspectoratului Judetean de Politie, Gărzii Financiare și Direcției Vamale.

Pe lîngă sanctiunile aplicate, au fost confiscate bunuri în valoare de peste 148 milioane lei și sume de aproximativ 191 milioane lei. Cele mai mari surse la buget provin din taxe, impozite și accize, suma stabilită pentru perioada 8-28 august fiind de 8,5 miliarde lei, din care s-au încasat peste 616 milioane. **(Laura PĂDURARU)**

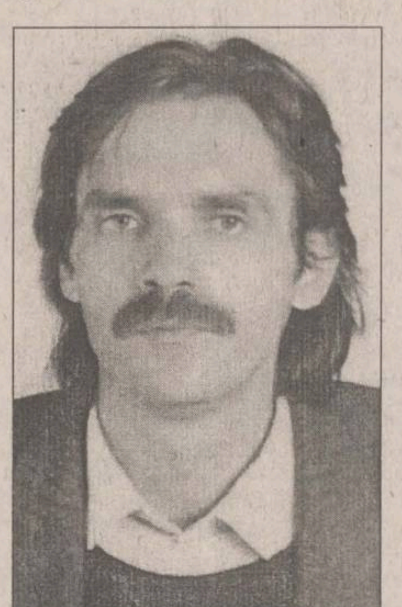

45% pe an - dobînda la noile titluri de stat

■ *Ministerul Finanțelor va lansa o nouă emisiune de certificate de depozit adresată populației pe data de 10 septembrie* ■ *acestea vor putea fi și la purtător, iar scadența va fi la șase luni*

Ministerul Finantelor va lansa joi, 10 septembrie, o nouă emisiune de titluri de stat adresată populatiei, în valoare de minimum 75 de miliarde lei și cu o dobîndă de 45% pe an.

Titlurile de stat sînt numite certificate de depozit cu dobîndă ale statului. Scadenta la această emisiune este la 182 de zile, respectiv la 11 martie 1999. Certificatele de depozit cu dobîndă ale statului se pun în vînzare în formă dematerializată, prin subscriptie publică. Certificatele de depozit se adresează numai persoanelor fizice rezidente în România. Cumpărarea, plata dobînzii și răscumpărarea certificatelor se efectuează prin sucursalele, filialele și agențiile autorizate de Casa de Economii și Consemnatiuni, care actionează în calitate de agent al statului, de înregistrare, plată și transfer. Dobînda se plătește detinătorilor de certificate de depozit, la data scadenței. Certificatele de depozit cu dobîndă, se vînd în regim nominal și „la purtător". În cazul certificatelor de depozit vîndute în regim "la purtător", calitatea de proprietar al titlurilor este recunoscută prezentatorului chitanței eliberate de unitatea CEC.

BURSA DE ȘTIRI ■ BURSA DE ȘTIRI ■ BURSA DE ȘTIRI ■ BURSA DE ȘTIRI

Bugetul rectificat rămîne în faza discuțiilor: Ministrul Finantelor, Daniel Dăianu, a prezentat, ieri, în ședinta extraordinară de Guvern, principiile rectificării bugetului de stat, care urmărește reducerea cheltuielilor cu circa 2% din PIB, mentinerea sub control a deficitului bugetar și îmbunătățirea colectării veniturilor bugetare cu circa 0,7-0,8 % din PIB, a declarat Răsvan Popescu, purtătorul de cuvînt al Guvernului. Proiectul de rectificare a bugetului de stat prevede reducerea cheltuielilor cu circa 8.000 de miliarde lei, mentinerea deficitului bugetar în jurul valorii de 4%. Discutiile privind rectificarea bugetului vor continua la următoarea ședință de Guvern.

Berceanu se opune reorganizării regiilor în societăți: Purtătorul de cuvînt al Guvernului, Răzvan Popescu, a declarat, ieri, că proiectul de ordonanță privind transferul către FPS al actiunilor rezultate din reorganizarea regiilor în societăți a fost retras din cauza obiectiunilor Ministerului Industriilor. Popescu nu a precizat care sînt aceste obiectii, dar a afirmat că și comunitățile locale ar trebui "să spună ceva" în cazul reorganizării regiilor de interes local. El a spus că, pînă la 1 octombrie, urmează ca această ordonanță să fie discutată de Ministerul Privatizării, al Industriilor și de Departamentul de Administratie Publică Locală.

Concesiunile amînate pentru a doua oară de Senat: Senatul a amînat pentru marti adoptarea proiectului de lege privind regimul concesiunilor, ca urmare a faptului că nu a fost elaborat un punct de vedere comun al Comisiilor juridice și de privatizare la articolele din lege rămase nedezbătute. Președintele Comisiei juridice, senatorul PNțCD Răzvan Ionescu, a precizat că, în urma lipsei de cvorum, reuniunea celor două comisii a avut un caracter informal, fiind conturate mai multe puncte de vedere, unele "diametral opuse". Dobrescu a propus, susținut de grupul parlamentar al PDSR, ca cele două comisii să se întîlnească din nou, luni sau marți, pentru a formula un punct de vedere asupra articolelor 2 și 3 din proiectul de lege, care stabilesc bunurile ce pot fi concesionate. Președintele Senatului, Petre Roman, a cerut ca plenul Senatului să decidă direct asupra celor două articole din lege. Roman a criticat faptul că cele două comisii nu au luat, luni, o decizie, afirmînd că "această amînare poate prefigura ceva mult mai rău, adică neadoptarea legii".

PIAȚA EXTRABURSIERĂ RASDAQ, TOP 10 - 31.08.1998

Societatea	Volum tranzacții	Preț mediu	Preț închidere	Valoare tranzacții	Var. (%)
COMALIMENT BUCURESTI (1561923)	32,653	33,889.08	30,000	1,106,580,000	80.09
TITAN MASINI GRELE (335928)	29,807	30,450.00	30,450	907,623,150	194.6
TURBOMECANICA BUCURESTI (3156315)	18,840	37,332.11	36,000	703,337,000	-1.77
IAPIT-DIVERTIS (1569030)	151,804	2,695.25	2,700	409,149,000	199.5
MERCUR BARLAD (2808216)	7,800	36,600.00	36,600	285,480,000	0.35
TIMKEN-ROMANIA (3196778)	10,853	24,500.00	24,500	265,898,500	0
ROMCIF (932314)	110,593	1,999.30	2,000	221,108,200	6.63
MARMOSIM (2150373)	92,279	1,941.83	1,800	179,189,700	-1.68
DELFINCOM (2351539)	18,391	8,998.94	9,000	165,499,500	4.64
COMVEX (1909360)	10,146	15,003.45	15,500	152,225,000	3.75
ROLAST (129154)	151,954	985.47	1,000	149,746,150	-1.45
ELECTROMAGNETICA - BUCURESTI	82,658	1,673.34	1,200	138,315,200	29.89
ROMCIM BUCURESTI (328750)	2,561	50,605.04	49,000	129,599,500	-1.99
COMPANIA DE REMORCARE MARITIMA	110,103	1,165.63	1,200	128,339,650	41.07
SANEX (199028)	79,637	1,395.56	1,400	111,138,600	0.93
ROMPORTMET (1643705)	132,476	744.76	670	98,662,400	5.31
MOBSTRAT (713594)	442,721	209.94	210	92,945,580	3.38
COMBINATUL SIDERURGIC SIDEX	16,860	5,014.09	5,000	84,537,500	-1.82
PETROMIDIA (1860712)	11,686	6,142.46	6,000	71,780,800	-5.23
SIRET ROMAN (2054538)	2.685	25,000.00	25,000	67,125,000	0
ALPROM (1541764)	5,118	13,019.64	13,500	66,634,500	-0.25
MANPEL (1215172)	79,064	807.58	820	63,850,280	13.74
FAVORIT (2054058)	4,655	13,500.00	13,500	62,842,500	0
DIHAM (2351598)	57,482	996.41	970	57,275,720	0.39
AL-COMSIB (2455050)	17,645	3,206.47	3,200	56,578,200	0.01
ZMEURA BUCURESTI (404254)	1,451	37,000.00	37,000	53,687,000	-19.6
DANUBIANA ROMAN (2054317)	190,312	245.48	240	46,717,360	11.04
MOPAF VRANCEA (1440425)	203,875	204.31	210	41,653,750	20.18
ARMEDICA (1200929)	19,326	2,066.38	2,030	39,934,920	3.32
NAPOCA (199117)	55,979	697.89	700	39,067,120	-0.28
LIDO BUCURESTI (1573677)	27,500	1,397.25	1,400	38,424,500	7.48
TEHNOFRIG (202212)	6,545	5,500.00	5,500	35,997,500	0
MOLDOCIM (2064663)	3,759	9,039.80	8,600	33,980,600	0.23
ANA-IMEP PITESTI (128396)	30,705	1,006.17	1,000	30,894,400	-2.1
INTEX BRASOV (1088753)	22,045	1,400.00	1,400	30,863,000	-14
REGINA APELOR MINERALE BORSEC	24,857	1,234.75	1,200	30,692,300	1
POIANA BRASOV (1099108)	67,821	450.1	450	30,526,150	-2.06
MORARIT PANIFICATIE IALOMITA	124,606	239.46	240	29,838,240	17.57
FARMACEUTICE ARCATIM (1817038)	16,459	1,700.00	1,700	27,980,300	21.43
ELPRECO (2321635)	3,079	8,948.68	7,000	27,553,000	-0.24
ALIMEX (951154)	50,169	541.43	550	27,162,840	-1.56
CARB (1103055)	1,475	17,638.64	18,000	26,017,000	-17.1
TITAN COMPONENTE DE PRECIZIE	12,766	2,000.00	2,000	25,532,000	1.3
ULPIA REGHIN (1234778)	9,141	2,672.03	2,800	24,425,000	33.6
PANICOR (2126863)	71,990	329.56	330	23,724,750	-0.13
NECTAR (1997400)	27,467	825.46	820	22,672,850	1.69
MODEL CONSTANTA (1893868)	7,909	2,844.11	2,900	22,494,100	5.34
ROMARTA (408000)	10,436	2,130.67	2,300	22,235,700	-14.1
DUCTIL (1154610)	30,977	699.53	690	21,669,350	2.96

BURSA DE VALORI BUCUREȘTI - TOP 50 - 31.08.1998

Denumire societate	Pr.med.	Var	Desc.	Inch.	Nr. act.	Val. totala (lei)	52Max	52Min
TERAPIA CLUJ-NAPOCA	8428.14	0	8500	8400	46052	388,132,600	18000	6800
SICOMED BUCURESTI	1309.79	-6	1320	1250	159342	208,704,460	2100	1220
ALRO SLATINA	37533.98	-6	39500	36900	2584	96,987,800	80000	25000
ARCTIC GAIESTI	1726.36	-9	1800	1630	53565	92,472,380	7250	1430
AUTOMOBILE DACIA PITESTI	410.06	-4	415	409	219643	90,066,357	3000	361
OLTCHIM RM.VALCEA	696.70	-5	690	670	107428	74,845,500	4950	460
ELECTROAPARATAJ BUCURESTI	996.28	-1	990	990	56091	55,882,090	1800	650
COMP.HOTELIERA INTERCONTINENTAL	982.70	3	930	980	55400	54,441,550	7800	810
POLICOLOR BUCURESTI	3554.43	-15	3700	3500	15059	53,526,100	8900	3000
PRODVINALCO CLUJ-NAPOCA	749.72	9	750	750	35717	26,777,750	2650	410
OIL TERMINAL CONSTANTA	742.84	-6	750	720	32710	24,298,280	1500	600
ALIMENTARA CLUJ-NAPOCA	1248.05	12	1100	1300	19225	23.993,710	1800	360
COMPA SIBIU	852.38	-3	890	860	26747	22,798,550	2700	650
MORARIT PANIFICATIE GALATI	1028.98	4	870	1100	21399	22,019,140	1480	410
NAVROM GALATI	5176.95	0	5150	5200	3392	17,560,200	6650	3250
ASTRA VAGOANE ARAD	4130.97	12	3500	4600	4084	16,870,900	9900	3100
ANTIBIOTICE IASI	1602.79	-5	1640	1590	8075	12,942,490	8500	1170
DOROBANȚUL PLOIESTI	1657.29	-5	1650	1650	5856	9,705,080	7000	1210
BANCA ALBINA BUCURESTI	15610.13	1	15000	15900	612	9,553,400	38000	12300
INTERNATIONAL SINAIA	1363.04	1	1270	1450	6839	9,321,860	1950	1000
AEM TIMISOARA	19910.11	0	19000	20000	445	8.860,000	52000	6550
ALBAPAM ALBA IULIA	1072.48	-6	1040	1100	8234	8,830,800	1330	450
RULMENTUL BRASOV	291.29	3	280	300	28930	8.427,158	880	180
MOPAN TG. MURES	1553.52	-1	1550	1600	4484	6.965,970	1850	400
BERCENI BUCURESTI	750.02	-5	760	740	8559	6,419,400	1100	570
STRATUSMOB BLAJ	182.90	-2	205	175	30288	5,539,688	1000	150
CARBID-FOX TARNAVENI	429.67	0	430	430	11420	4,906,800	4950	400
ARTROM SLATINA	2056.01	0	2050	2000	2330	4,790,500	15500	2000
COMP. ENERGOPETROL CAMPINA	12677.84	1	12700	12500	361	4,576,700	28200	6000
ERMAT PLOIESTI	6745.87	20	6700	6750	605	4,081,250	8550	2350
BERMAS SUCEAVA	990.79	-12	1050	1010	4112	4,074,130	3500	411
NAVOL OLTENITA	227.21	3	225	223	15802	3,590,450	1300	200
FAUR BUCURESTI	3654.08	-4	4600	2900	980	3,581,000	4600	1850
I.A.I.F.O. ZALAU	5547.29	8	5500	5550	645	3,578,000	14400	2000
PETROLSUB SUPLACU DE BARCAU	1200.00	11	1200	1200	2757	3,308,400	1890	950
SINTEZA ORADEA	268.05	-7	275	256	12161	3,259,775	2050	220
CHIMOPAR BUCURESTI	11028.57	-4	11000	11100	280	3,088,000	18500	7000
VAE - APCAROM BUZAU	377.83	22	387	324	7106	2,684,894	1120	207
SOFERT BACAU	150.98	2	150	149	16659	2,515,111	27900'	105
EMA PIATRA NEAMT	880.00	-5	880	880	2651	2,332,880	2000	500
CIPROM PLOIESTI	479.26	-5	499	450	4396	2,106,806	1400	367
PETROS PLOIESTI	7237.64	-10	7500	7250	259	1,874,550	11500	4100
NETEX BISTRITA	535.12	1	530	540	3382	1,809,780	1200	380
CASIROM TURDA	159.41	0	160	160	10594	1,688,752	800	153
TURISM TRANSILVANIA CLUJ-NAPOCA	7980.10	0	7900	8000	196	1,564,100	12500	5000
ELCOND ZALAU	865.60	-9	900	810	1768	1,530,380	1980	620
IMSAT BUCURESTI	6041.90	-7	6200	6000	253	1,528,600	22100	5700
AMONIL SLOBOZIA	166.63	-3	175	160	8963	1,493,525	1450	150
CARBOCHIM CLUJ-NAPOCA	10164.49	1	10300	10300	138	1,402,700	15500	4600
MOPARIV RAMNICU VALCEA	520.00	-3	520	520	2131	1,108,120	990	360

BAROMETRU FINANCIAR ■ BAROMETRU FINANCIAR

BURSA

Ringul Bursei a înregistrat un început de săpătmînă în scădere, indicele BET, care înregistrează variatia celor mai lichide zece actiuni ajungînd ieri la 359,85 puncte, cu 5,06% mai putin decît vineri.

■ indicele BET C: 521,78 puncte (-3,1%), ceea ce denotă faptul că actiunile neincluse în BET au avut o evoluție mai bună;

■ valoarea tranzactiilor: 1,4 miliarde lei, cu 57,3% mai mică decît cea înregistrată vineri;

■ volumul tranzactiilor: 1,108 milioane actiuni, cu 77% mai mic decît cel de vineri;

■ numărul de tranzactii a fost de doar 1233, mai putin de jumătate din cel înregistrat vineri;

■ 24 de actiuni n-au fost tranzactionate, iar 5 au fost oprite de la tranzactionare;

■ cea mai mare creștere: Apcarom, care a cîștigat 21,7% în pretul mediu;

■ cea mai mare scădere: Aeroteh, al cărei pret mediu a scăzut cu 22,5%.

RASDAQ

Piata extrabursieră a început si ea săptămîna în scădere, mai înceată decît Bursa.

■ Indicele RASDAQ: 771,91 puncte (-0,45%0

■ Valoarea tranzactiilor: 7,583 miliarde lei, cu 16% mai putin decît vineri;

■ Volumul tranzactiilor: 3,95 miliarde acțiuni, cu 5% mai mult decît vineri;

■ Numărul de tranzacții: 1518, cu 17% mai mic decît cel din ultima ședință;

■ Tranzactii speciale: - Mercur Bîrlad-Vs. 7.800 actiuni/ 285.480.000 lei, adică 36.600 lei/actiune;

- Titan Mașini Grele-Buc. 28.540 acțiuni/ 869.043.000 lei (30.450 lei/actiune, cu 194% mai mult decît precedentul pret mediu);

- Iapit-Divertis-Buc. 151.403 actiuni/ 408.788.100 lei, deci 2.700 lei/actiune, cu 199,5 % mai mult decît precedentul pret mediu.

Curs calculat de BNR, 31.08.1998

8.924 lei/dolar

5.040 lei/marcă

COOPERATIVA DE CREDIT BANCA POPULARĂ
"MINERVA"

vă oferă începînd cu data **19.08.1998** următoarele dobînzi pentru depunerile la termen:

1 lună ... 53% pe an
3 luni ... 55% pe an
6 luni ... 57% pe an
12 luni ... 59% pe an

Relatii suplimentare la sediul din strada Costache Negri nr. 10 (în spatele Halei Centrale), tel. 143.000.

BRD
BANCA ROMÂNĂ PENTRU DEZVOLTARE

Noile dobînzi care se plătesc pentru disponibilități la vedere și pe termen începînd cu 1.07.1998 procente pe an

NR. CRT.	Disponibilități în:	CATEGORII DE CLIENȚI	PLATA DOBÎNZII SE EFECTUEAZĂ	DISPONIBILITĂȚI ȘI DEPOZITE LA VEDERE	30 ZILE	60 ZILE	90 ZILE	180 ZILE	270 ZILE	365 ZILE
1. 2.	Lei	Persoane juridice	la expirarea termenului	11	37	38	39	40	41	42
3.		Persoane fizice	la expirarea termenului	11	-	-	40	41	42	43
4.	USD	Persoane fizice și juridice	lunar	4	5	-	5.2	5.4	5.7	6
5.	DEM			3	3.3	-	3.35	3.5	3.55	3.75

Pentru toate operațiunile efectuate în contul dvs. de depozit, BRD nu percepe comisioane. Depozitele constituite de persoanele fizice beneficiază de garanția Fondului de garantare a depozitelor în sistemul financiar.

Ziarul care stă de vorbă cu oamenii
Monitorul

Editoriale

ECONOMIC

O naștere cu forcepsul: vînzarea spațiilor comerciale

După opt ani în care tot am așteptat privatizarea, ca pe o autostradă sigură spre economia de piață, iată că, deodată, din desiș, apare o potecuță care, tîrîș-grăpiș, arată totuși aceeași direcție, fie doar și pentru o mică parte din economia românească. Este, fără îndoială, vorba de proaspăta Hotărîre a Guvernului privind vînzarea spatiilor comerciale ridicate din fondul de stat și aflate în prezent în administrarea consiliilor locale sau a regiilor autonome din subordinea acestora. Decizia este atît de normală într-un context reformist, încît aproape că, dincolo de partea tehnică, este greu să spui mare lucru despre ea. Cert este că punerea sa în aplicare va aduce regulile pieței și în domeniul spatiilor comerciale, care vor fi scoase de sub tutela, de multe ori pusă sub semnul întrebării, a administrațiilor locale. Proprietarii vor lua decizii de investitii avînd siguranța proprietății, vor putea vinde spatiile cu afaceri înfloritoare sau în caz de faliment, sporind circulația și "normalizînd" prețurile acestora, vor scăpa de povara chiriilor către primării. Statul, în mare criză de lichidități, va încasa 30% din sumele plătite de comercianti, bani a căror obtinere, spre deosebire de alte surse, are un mare grad de certitudine. E posibil ca resursele astfel obtinute să completeze acel minim care să permită evitarea unui deficit bugetar care să compromită stabilizarea macroeconomică, un nou puseu inflationist fiind practic imposibil de suportat de populație. Nu în ultimul rînd, administrațiile locale, oripilate de ce le-a acordat centrul în ultimii ani, vor avea bani pentru proiecte de interes public local și locuinte sociale, sporindu-le pe cale financiară autonomia de facto.

Metoda de vînzare s-a decis a fi negocierea directă. Alegerea este determinată de intenția de a vinde imobilele cu destinații comerciale tocmai celor care le-au închiriat, le-au luat în locatie sau au contracte în participatie, care, cel mai probabil, au investit în valorizarea vadurilor preluate inițial. În general considerată un mijloc mai degrabă dubios de comercializare, lăsînd destul loc pentru "manevre", Hotărîrea de Guvern încearcă să asigure negocierii directe un sistem de siguranță prin aceea că impune ca preț minimal, de pornire, valoarea stabilită de un evaluator ales prin licitație de către consiliul local. Impunerea prin lege a unui pret minimal vînzătorului, în conditiile în care, într-o primă fază, cu siguranță va acoperi majoritatea vînzărilor-cumpărărilor, este destul de stranie: în cazul cînd comerciantul este decis să cumpere, evident că va accepta pretul evaluării și nu unul mai mare, notiunea de minim al unei multimi cu un singur element neavînd cine stie ce sens economic. Altfel stau lucrurile dacă negocierea directă eșuează și se organizează licitatie deschisă, în care prețul minim capătă sens.

Interesele administratiei fiind, în sensul unui contract sinalagmatic, opuse celor ale comerciantilor, se presupune că licitațiile nu ar putea fi decît corecte, de această corectitudine depinzînd volumul sumelor încasate. Autonomia și profesionalismul evaluatorilor sînt esentiale, preturile exagerat de mici putînd ascunde fraude, iar cele exagerat de mari pot împiedica vînzările. Dacă tinem cont de faptul că Hotărîrea 389/1996 prevedea, neimperativ, că se pot vinde spatiile comerciale ale consiliilor locale și mare lucru nu s-a făcut, ipoteza impunerii de preturi maxime pentru a anula, acolo unde există interesul, efectele Hotărîrii nu este una chiar de neconceput.

Tot dintr-o zonă gri a deciziei executivului face parte și mentiunea privind deducerea unei sume de pînă la 50% din prețul de evaluare, echivalent al investitiilor făcute de chiriaș în prealabil. Astfel, dacă cineva a preluat un spatiu în paragină care nu valora decît, să spunem, 10 milioane, a investit în el, i-a sporit valoarea vadului aducînd-o la 100 de milioane, el este pus în situatia de a-și răscumpăra practic o parte a propriei investitii. Normală ar fi fost evaluarea spatiului în situatia sa inițială, pentru perioada în care l-a detinut investitorul plătind substantial chirie.

Indiferent de neajunsuri, este cert că Hotărîrea lasă o mare marjă de manevră administratiilor locale, care o pot folosi în spiritul său, anulîndu-i minusurile. Este păcat, însă, că astfel de politici nu sînt aplicate decît la presiunea financiară a economiei, din nevoia disperată de bani, și nu în mod constient și asumat. Mergînd astfel, vom introduce cu forța economia de piață, cu o încrîncenare care nu prevestește nimic bun. **(Sorin MOISĂ)**

SPORT

Unitatea de pompieri din Craiova i-a luat mințile lui Balaci

Nu știu cum se face, dar dacă acest campionat al României strălucește prin mediocritate, atmosfera în jurul său este permanent tensionată, de parcă s-ar disputa una dintre cele mai prestigioase ligi ale globului. Nici nu s-a așezat bine campionatul în oarece matcă, și au început violentele. La Reșița, după meci, președintele clubului Farul Constanța, Hacic Garabet (Jean, pentru prieteni) l-a urmărit pe unul dintre arbitrii asistenti și l-a lovit cu capul în gură, semn că renumele lui Miron Cozma este încă la mare cinste în fotbalul românesc. Iar, la Craiova, una și mai și. Ilie Balaci, antrenorul Universității Craiova, și-a ieșit din pepeni. Nemulțumit de faptul că arbitrul Aron Huzu i-a eliminat doi jucători, l-a lovit, în plină figură, cu ghetele pe care le purta în mîini, pe centralul sibian, după care tot el a venit să-și ceară scuze, în genunchi (cel puțin, așa susține "partea vătămată").

Judecînd comparativ și selectiv, atitudinea lui Garabet ne interesează mai puțin. El este unul dintre numeroșii "garabeți" care au apărut în fotbalul românesc după decembrie 1989, conștient de faptul că fotbalul poate deveni un os bun de ros. Sigur că asemenea așa-ziși conducători de cluburi își dau arama pe fată, atunci cînd lucrurile nu evoluează pe măsura dorintelor înăltimilor lor. Indiferent de calitățile lor manageriale (de cele mai multe ori, îndoielnice), faptul că asemenea atitudini dovedesc nu numai lipsă de fair-play și bună cuviință, ci și dezechilibru interior reprezintă necunoscute pentru ei.

Cu Ilie Balaci, lucrurile par mai complicate. Lăsînd la o parte faptul că a fost unul dintre cei mai talentați fotbaliști români ai tuturor timpurilor (lucrul acesta n-are nici o legătură cu caracterul...), gestul său maidanez șochează enorm. Toți cei care au avut ocazia să-l cunoască pe Ilie Balaci vorbesc despre el ca despre un individ cultivat, extrem de manierat, chiar dacă, impulsiv din fire, mai scapă uneori caii, aruncînd vorbe grele, pe care le regretă ulterior.

Nimeni nu și l-ar fi putut închipui, însă, pe Balaci lovind cu ghetele în plină figură un arbitru, mai ales că, judecînd la rece, lui Aron Huzu nu i se putea imputa mai nimic, în legătură cu prestația din meciul Craiova - Otelul. De aceea, fotbalul românesc trăiește o stare de șoc: ce s-a întîmplat cu Ilie? Scuzele cerute imediat denotă că Balaci și-a dat seama urgent de gravitatea gestului său, deloc caracteristic. Deci, Ilie Balaci, ambalat prin inducție de nervozitatea jucătorilor săi (care începe să devină proverbială), a acționat în acel moment fără contribuția creierului. În aceste condiții, rămîne de văzut doar ce l-a făcut pe blondul antrenor să-și piardă mințile? Evoluția peste măsură de penibilă a jucătorilor? Starea lor de supraexcitare, care a dus la cartonașele cu pricina? Sau, poate, atmosfera mereu incendiară de la Craiova, unde se cer tot timpul rezultate imediate, chiar dacă aceste pretenții nu se prea justifică?

După un retur de campionat foarte bun, în vară, noul președinte al Craiovei, Sandu Boc, a schimbat total fața unei echipe care începuse să se lege. S-au adus nu mai puțin de șapte jucători noi, cu care Balaci trebuia să cîștige Cupa și Campionatul. Președintele Boc a început să umble la cutia cu sancțiuni chiar după meciul egal cu Steaua, din prima etapă, cu toate că rezultatul a fost înregistrat în fața campioanei țării și în ciuda faptului că multi din efectiv jucau pentru prima dată împreună. Pe măsură ce rezultatele negative se acumulau, atmosfera a devenit tot mai aprinsă. Cu sabia lui Damokles deasupra capului, fotbaliștii olteni se irită repede, dînd prilej la cartonașe și eliminări.

Dacă stăm și judecăm bine, Craiova are aproape totul pentru a reuși mari performanțe: bani, conducători pricepuți, izvor nesecat de talente. Lipsește un singur lucru: răbdarea. Și această carență poate fi cauza izbucnirii iraționale a lui Ilie Balaci, moment de rătăcire pe care îl va plăti scump. În presa de ieri, Ilie Balaci declară că va renunța la timona clubului craiovean. Fapt care demonstrează încă o dată concluziile noastre. Construcția unei echipe nu se face în zgomotul alarmei de incendiu! **(Nicolae GRECU)**

TROMPETA ȘI TROMBONUL

Sinceritatea nu e de ajuns

Ovidiu ȘIMONCA
redactor-șef Radio Nord-Est

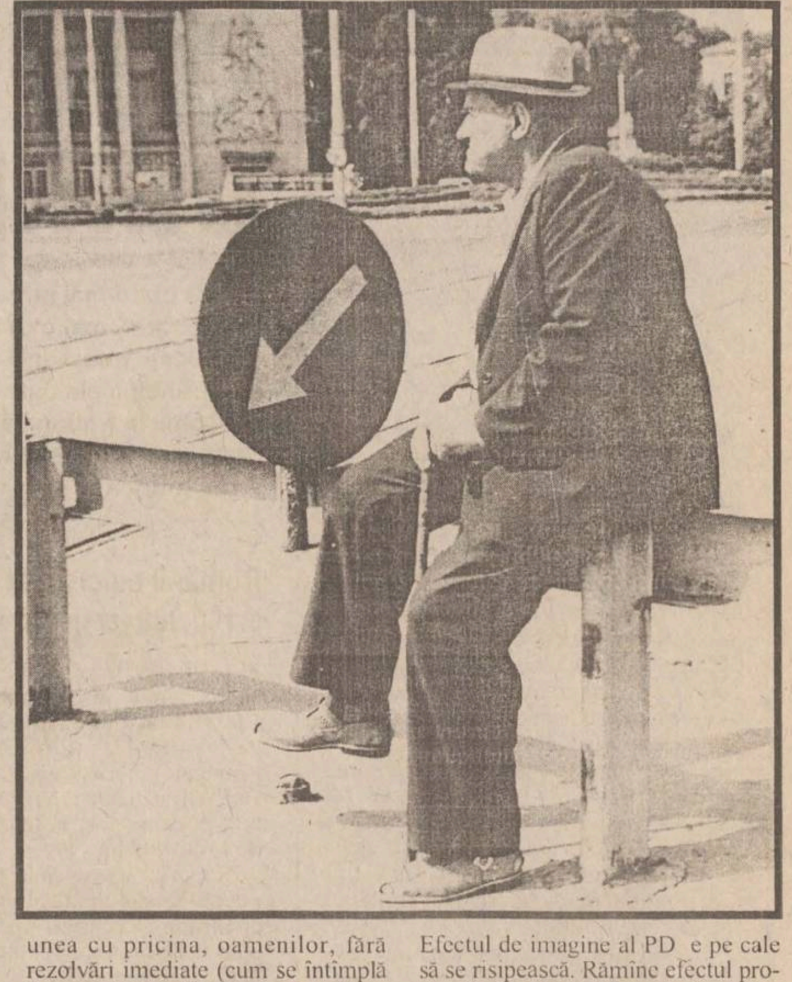

Partidul Democrat a cîștigat peste zece procente în sondajele de opinie, în timpul crizei guvernamentale de la începutul anului. Argumentele prezentate de Partidul Democrat au indus opiniei publice ideea că Victor Ciorbea este un prost prim ministru, lipsit de abilități în comunicarea cu membrii guvernului și de pricepere în stabilirea priorităților guvernării.

Cîstigul de imagine al Partidului Democrat nu poate fi considerat definitiv. Viata politică românească este lipsită de fluență, de certitudini și de siguranță. Partidul Democrat nu mai poate miza pe cîștigurile de popularitate de la începutul anului. Deja diferentele între aliatii de la guvernare încep să se estompeze, nuanțele sînt mai greu de descoperit de către cetățean. Această observatie pornește de la o recentă emisiune difuzată de Radio Nord-Est din Iași, unde invitat a fost Mihai Baciu, deputat al Partidului Democrat. Mihai Baciu nu a evitat să răspundă și să accepte întrebările incomode, nu și-a pierdut cumpătul și a căutat să fie sincer, să recunoască limitele, ezitările, nereusitele acestei guvernări. De partea cealaltă, ca niciodată pînă acum, ascultătorii care au intrat în dialog cu deputatul Mihai Baciu s-au dovedit revoltați și nemultumiți de întreaga coaliție. Cu obstinatie, problema pensiilor mici și necorelările pensiilor acordate înainte de 1989 cu cele de după acel an au devenit, pe parcursul emisiunii, chestiuni care trebuie să-și găsească grabnic rezolvarea. Deputatul Mihai Baciu s-a străduit să iasă din clinciurile ascultătorilor, precizînd că la Camera Deputatilor va intra în discuție un proiect de lege privind pensiile. Calea de la proiect la lege este anevoioasă. Au loc, mai întîi, discutii în comisiile de specialitate. Urmează apoi dezbaterea, articol cu articol, în plen. Multe articole pot fi reformulate și chiar întregul proiect poate ajunge în comisiile de mediere, dacă varianta Camerei Deputaților diferă de cea a Senatului. În mod obiectiv, acest proiect de lege privind pensiile poate fi publicat în "Monitorul Oficial" undeva, la sfîrșitul toamnei sau începutul iernii, în varianta fericită, dacă nu apar piedici suplimentare. Nedumerirea față de un traseu anevoios al legii pensiilor este sporită de rapiditatea cu care Parlamentul a votat Legea privind salariul bugetarilor și indemnizațiile pentru demnitari. De ce nu au mers, prin Parlament, în paralel cele două legi? De ce salarizarea demnitarilor (inclusiv a deputaților și senatorilor) a fost rezolvată, iar situatia pensionarilor a fost suspendată cîteva luni. E vorba, aici, de o inechitate și de folosirea a două măsuri în tratarea situației veniturilor. În paranteză fie spus, apar diferențe și în stabilirea salariilor bugetarilor, neconcordante permise de lege. Valoarea de referință pentru calcularea salariilor demnitarilor este 637.000 lei, iar pentru un profesor sau medic - 614.000 lei. Coeficientul de calcul este diferit. Pentru demnitari este mai mare, 16,1 pentru parlamentari, dar pentru un medic sau profesor variază între 1,9 și 4,7. Telefoanele disperate găzduite de Radio Nord-Est nu contestau dreptul unor demnitari de a avea salarii mari. Problema era una de principiu: cum se poate ca unei categorii de cetățeni să li se rezolve doleantele, iar altele să fie invitate să aștepte, să rabde, să înteleagă, să accepte că se trăiește greu. În această toamnă, populația pare să aibă mai puțină răbdare să accepte artificiile verbale ale politicienilor. Chiar buna credință nu mai scuză lipsa de eficientă. Sinceritatea nu mai e de ajuns. Un om politic nu e un filosof care să diagnosticheze o situatie. E nevoie de remedii, de acțiune, de probe concrete.

Dacă, la începutul anului, disputa PNȚCD-PD putea fi privită drept un spectacol, astăzi ea a început să plictisească, să deranjeze, să enerveze. Cearta perpetuă, contestările reciproce mai mult sau mai puțin vehemente sînt, pentru omul de rînd, tot atîtea prilejuri de a observa că această dispută e o simplă ciorovoială, fără efecte concrete. Așa cum a reieșit din emisiunea cu pricina, oamenilor, fără rezolvări imediate (cum se întîmplă în cazul pensiilor), le vor lipsi motivele pentru a considera că PD e mai breaz decît PNȚCD, și invers. Efectul de imagine al PD e pe cale să se risipească. Rămîne efectul produs în buzunarele românilor și o coaliție care se îneacă singură, căutînd țapi ispășitori. ■

MĂTRĂGUNA DULCE

Viața literară în "Triunghiul Bermudelor" (VI)

Nicolae TURTUREANU
scriitor

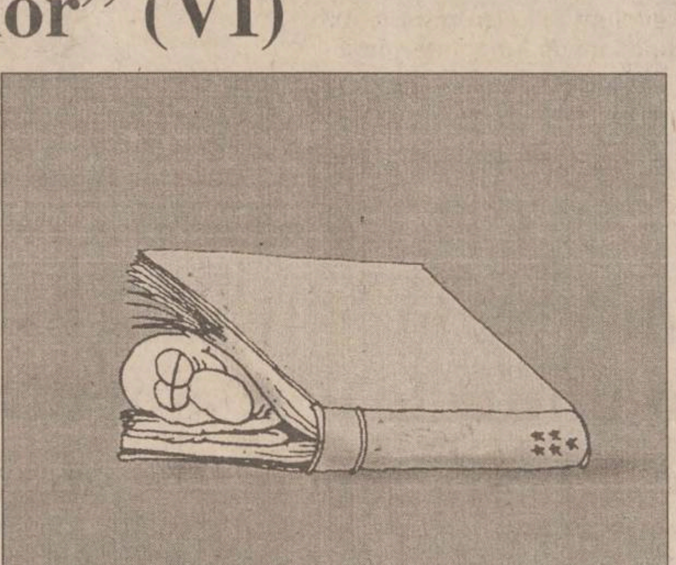

Viata literară are de toate, iar de la sublim la ridicol nu-i decît un pas, deseori făcut. Acum vreun an, o revistă nou apărută la București (e vorba de ***art-Panorama,*** o publicatie de 64 de pagini, coordonată și scrisă, în mare parte, de criticul Dan-Silviu Boerescu), lansa o anchetă despre mafiile literare, la care au răspuns foarte multi scriitori, inclusiv din Iași. Ideea luminoasă ce se desprindea era că, dacă (și unde) nu există "mafii", o coterie literară tot este. ***Mutatis mutandis,*** n-am zice că la Iași "s-a pus" chiar de-o mafie, dar o coterie functionează cu rezultate vizibile. Sau hai să nu mai folosim termeni cu o conotatie spăimoasă ori dezagreabilă, ca ***mafie*** sau ***coterie,*** să spunem că e vorba de o ***asociere*** pe bază de afinităti și interese. A se vedea cît de eficient functionează, spre exemplu, institutia premiilor. Dacă anul acesta sînt "eu" în juriu și-ti dau premiu (al Asociatiei Scriitorilor, al unei Fundatii, al cine stie cărui Concurs de împrejurări), la anul ești "tu" și mi-l "returnezi". (Revista "România literară" s-a ocupat, în mai multe numere, de modul cum se acordau premiile Uniunii Scriitorilor, așa încît, cum se vede, mecanica aceasta actionează la nivel național, nu doar regional; cum e și normal).

Astfel că, pe o perioadă de 9 ani (să zicem), juriile se confundă cu premiatii, și viceversa.

Există autori care au "încasat", pe o distantă scurtă, două-trei premii, fără să clipească. Este adevărat că financiar n-au prosperat, săracii, dar - vorba ceea - dacă nu curge, pică, și-apoi, pentru un scriitor, mai contează și gloria, nu?

Cum e frumos și decent, cei mai multi dintre scriitorii care se simt nedreptătiti sau marginalizați își consumă în tăcere drama, nu au nici o reactie publică, promițîndu-și să se "răzbune" printr-o altă carte care, "la anu'", va rupe gura tîrgului și poate chiar cerbicia solidară a juriilor. Totuși, acum cîtiva ani, un autor a protestat vehement, prin mass-media, împotriva manierei în care se acordă premiile Asociatiei Scriitorilor din Iași. Rezultatul? În anul următor a primit premiul mult rîvnit, ce-i drept, pentru o carte cam "subtirică", dar ce mai conta, juriul și-a spălat păcatele iar autorul a devenit "un bun cîștigat", unul "de-al nostru". O să-l vedem în curînd și pe el în juriu, votînd pentru cine se cuvine...

Există, la Iași, o încrengătură bine ticluită a unor institutii și persoane auctoriale. Dacă este redactor șef (director) la o revistă, la o editură, la un muzeu, la o bibliotecă, la o discotecă, apoi e musai să faci parte din colegiul de redactie (sau chiar din redacție) al altei reviste, altei edituri care, în felul acesta, nu-și mai fac concurentă neloială, toate concură într-un același țel, nimeni nu ceartă pe și nu se ceartă cu nimeni. Plus avantajul punerii sub obiectiv a oricărei mișcări "disidente". În aceste creuzete se adună și ard, la foc intens sau scăzut (după caz), materiile prime din care rezultă ceea ce numim, îndeobște, "viața literară". Cam pe aici se stabilesc echipe redacționale, jurii, premii, plecări prin țară sau prin străinătate și alte finețuri.

Cum spuneam mai la-nceput, în viata literară, de la sublim la ridicol nu-i decît un pas. Se întîmplă (tot ca exemplu) să fii inclus într-o antologie a poeziei române de la origini pînă în prezent (e vorba de antologia ***O mie și una de poezii***), dar să nu încapi în una a poeziei ieșene contemporane, apărută recent în limba lui Shakespeare, vorbită-n America.

Dl. prof. univ. Stefan Avădanei s-a mirat foarte, acum vreun an, că nu m-a descoperit în proiectul de sumar. I s-a părut cel putin "ciudat". Mai încoace (cîteva săptămîni înainte de lansare), de Radu Andriescu - unul dintre artizanii cărtii - era convins (98%) că sînt. Ce-i drept, această convingere și-o exprima la o oră din noapte, tocmai după ce-și lansase pitorescmelancolicul său volum de versuri. În "Monitorul" de vineri (al artelor), dnii Ioan Holban și Cassian Maria Spiridon îmi regretă și dumnealor absenta, ceea ce este, ca să zic așa, tusant. Sînt convins că nici pentru antologatori n-a fost ușor și s-a văzut din cuvîntul dlui Mihai Ursachi cîte persoane și institutii au fost consultate pentru a se stabili sumarul. Numai la ONU nu s-a apelat, dar poate că, la editia a doua...

Altminteri, despre antologii circulă butada că ele sînt importante atît prin numele prezente, cît și prin cele absente. Fiecare, după împrejurări, își ia partea de propoziție care îi convine. ■

VIAȚA DE TELEMAN

Ia combinatu' pe-un dolar, neamule!

Bogdan ULMU
regizor, scriitor

Fraierii se indignează; adicătelea, am ajuns să ne vindem tara pe un dolar găurit?! ■ Comicăria e că nici pe-un dolar nu ti-o mai ia nimenea, cînd vede că hardughia are datorii de milioane de parai! ■ Doar să-i îmbeti înainte cu niște horincă, să nu fie atenti la ce semnează; ori să profiți că oamenii tot au făcut drumul pînă acilea, și-atunci o cumpără, să nu se întoarcă acasă cu diplomatul gol... ■ Sesiunea de toamnă a bacului fu tot proastă: promovatără numa' 47% dintre studioși! ■ Păi bine, bre, unde ajungem?! În pădurile virgine? (căci nici acolo nu-s multi titrati) ■ Ori văzură cei din generatia Pro că nu-i nici o sfîrîială să ai carte și se gîndiră că, oricum, în țările avansate (unde au de gînd s-o-ntindă) diploma tot nu se recunoaște... ■ Oricum, cei mai silitori elevi s-au dovedit cei din Mureș; sau unde profesorii nu prea știu românește, i-au trecut mai ușor... ■ Cernomîrdin a declarat duminică un lucru demn de stimă: că el e cel mai bun premier, deoarece întelege cauza crizei din Rusia ■ Gospodin, totu-i s-o rezolvi, că de înteles, o întelege și Mandea... ■ Marti, moș Diaconescu împlini 81 de cotoronti. La sărbătorire a zis ceva emotionant; că numărul participantilor a depășit așteptările & pregătirile sale. Se vede că rămaseră nemîncati cei ce s-au dus cu sorcova la el... ■ Da' moșu' are umor! A mai zis că organizatia de tineret a partidului e reprezentată de... Țepelea! Ce-am mai rîs! ■ Hai că i-am agătat pe fraierii de dincolo cu... excursii tematice naționale! După Dracula, urmează Ceașcă: detinătorii de valută vor petrece sejururi în care vor dormi în patul Odiosului, vor îmbrăca haina de blană a Sinistrei, vor mînca la masa lor meniul lor preferat, în timp ce ospătarii lor personali vor depăna povesti despre răposați ■ Poate dacă vii din altă parte, să poți face toate astea... ■ Pe mine, dacă m-ai pune să dorm o oră în patul lor, m-ati găsi ulterior ori cu pareză, ori spînzurat în luxoasa baie cu robinete de aur... ■ Miercuri seara, în lipsă de combatanti, Eugen Cristea l-a invitat în emisiune pe Vadim Tudor. Domnul Țaca (zis și Dily) a anunțat că vine curînd președinte și face el ordine! Apoi, lăcrimînd, ne-a spus că se duce de trei ori pe lună la mormîntul lui Ion Voicu, să depună flori... ■ Cu toate astea, supușii fiului lui Ion Voicu au de gînd să-l linșeze! ■ Domne', Mamaia asta parcă și-a pierdut hazul, zău așa! De altfel, nici numele nu mai tine (de unde muzică tînără la "Mamaia"?!) ■ Io zic să-i zicem Tataia! (că vine și Gică Petrescu să cînte!) ■ Plus, c-am auzit-o pe Mădălina cîntînd versuri redundante ca "un miracol ciudat"! Miracole obișnuite nu există, fată dragă! ■ Elțîn a anuntat că în 2000 nu va mai candida. Hă-hă! Ce optimist e dedea! Păi ce, mai apucă el anul 2000?! ■ Stalin l-a lichidat pe Lenin care i-a fost baci, și ăștia or să se-mpiedice d' un ciot? ■ Deși noi de ce ne bucurăm, că o Rusie prosperă nu-i prea liniștitoare pentru vecini; da' nici una lihnită de foame! ■ Bref: Rusia nu-i bună oricum! De ce nu ne-a pus Dumnezeu la granită niște elvetieni, ori olandezi, sau polinezieni... Of! ■ Intens mediatizat Iașul în ultima săptămînă! Fireste, tot cu ceva care nu-i face cinste: c-a stat orologiul cel vechi de la Palatul Culturii. S-a văzut apoi că nici palatul nu se simte prea bine... În fine, se pare că și Iașul are probleme... De fapt, întreaga Moldovă arată precum țara: rău! ■ Vedeti ce-nseamnă vorba lui Tudor Vianu, arta prozatorilor români?! Pleci de la un ceas stricat și ajungi la o criză natională (vorba avocatului lui Ceausescu, care era procuror) ■ Domne' de la o vreme, pesemne, lihniti de foame, vînătorii noștri au vedenii! Iar au tras într-un unchieș, zicînd că-i mistreț! ■ Da' și moșii ăștia, ce tot se bagă în fata pușcacilor, de parcă ar fi paparazzi?! Să stea acasă, că prin chirpici nu trece glonțul! ■ Miniștrii, toți în păr (vorba lui Pristanda) se supărară foc pe Dăianu și musai să-l schimbe, fiindcă le ia miliarde de la buget! Acu', sigur că nu-i frumos să ceri 110 miliarde de la Sănătate, ori 74 de la Cultură, dar dacă nu-s bani?! Io am mai zis, legiferati prostitutia, că asta ar aduce 74 de miliarde la buget, și nu le mai iei de la Caramitru! ■ Da' de ce nu reduceti Parlamentul la o treime, că s-ar mai scoate fo' 10-15 miliarde și de-aici?! ■ Fiindcă tot ei aprobă, d-aia! ■ Sîmbătă seara, un fotbalist din Craiova l-a bătut pe arbitru; ca pedeapsă, antrenorul lui, Ilie Balaci, i-a spart arcada! ■ Domne', la banii lor, și-ar putea angaja o profesoară de dans și bune maniere ■ Da' fotbalul nu se face cu manierati! ■ Da' nici cu huligani, tată! ■ Vă las, că mi-a adus vecina o pastilă de Viagra de la un doctor care a anunțat la tembelizor c-o dă cu numa' 175.000 (bucata!). Tineți-mi pumnii!... ■

❖ PULS ❖ PULS ❖ PULS ❖ PULS ❖ PULS ❖ PULS ❖ PULS ❖ PULS ❖ PULS ❖ PULS ❖ PULS ❖ PULS ❖

Președintele cu pantofi galbeni

Zilele trecute, un coleg de-al nostru a avut ocazia să stea de vorbă c-o persoană din preajma președintelui Milică, care i-a povestit cîteva întîmplări vesele, dar adevărate, cu actualul chiriaș de la Cotroceni. Azi o să vă relatăm și dumneavoastră una: cică în călătoria efectuată de acesta anu' trecut în Asia, s-a întîmplat într-o bună zi să se rătăcească fix cutia cu pantofi a președintelui. Cum era exclus ca nea Milică să se ducă în ciorapi la dineu, pînă la urmă, unul dintre sepepiștii săi s-a sacrificat și i-a cedat pantofii. Numai că badigarzii erau deghizați în turiști și aveau îmbrăcăminte frumos colorată, iar încălțămintea la fel. Și uite așa, nea Milică s-a prezentat în fata oficialităților gazdă în costum albastru și cu pantofi galbeni. Din fericire, asiaticii, cam galbeni, după cum îi știm, n-au luat chestia asta ca pe un afront.

Simirad s-a dus în Italia în calitate de șofer

Ieri, s-a întors domn' primar dintr-o călătorie efectuată în Italia. Întrebat fiind, la conferința de presă, ce-a făcut prin străinătățuri, domn' Simirad a ținut o mică teorie, cam la modul următor: "Dom'le, eu am fost în Italia în calitate de șofer. Un microbuz a fost condus de șoferul Primăriei, Costică Grădinaru, iar celălalt l-am condus eu. De ce nu-l întrebați și pe Costică Grădinaru ce-a făcut în Italia?". Interesantă poveste, da' după cîte ne amintim noi, la alegerile locale din '96 domnu' Simirad a obținut postul de primar și nu de șofer la Primărie pe microbuzu' doi. Tocmai din această cauză nu prea ne interesează ce face domnul Simirad în calitate de șofer, ci ce întreprinde în calitate de primar, na!

Tot ieri, domnu' primar a fost vizitat de Vasile Chirica. Acesta a venit să-i povestească primarului despre faza cu oprirea ceasului de la Palatul Culturii. Ca să mai facă rost de niște parale pentru repararea ceasului, domnu' Chirica i-a cerut primarului acceptul pentru deschiderea unei cofetării în Palat. Simirad n-a fost de acord și și-a argumentat decizia cam așa: "Dom'le, știu eu cum e cu cofetăriile astea. După o vreme o să spuneți că nu merge prea bine și o să cereți aprobare să se bage și niște băuturi fine și scumpe în cofetărie. Apoi o să se bea bere, o să se servească mici, iar, în final, toți o să urineze în jurul Palatului". De data asta are dreptate, domn' primar, așa că nu mai comentăm nimic.

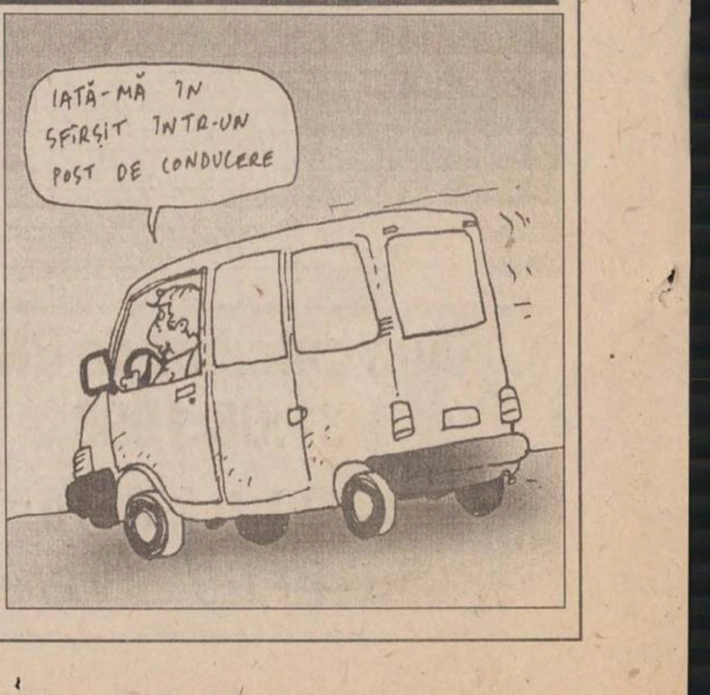

Astăzi
se deschide
pentru tine
primul
SHOPPING CENTER GSM

Vino astăzi la ora 10⁰⁰ în Bd. Independenţei, Bl. B1-5, pentru a participa la deschiderea oficială a primului **SHOPPING CENTER GSM** din Iaşi.

Nu rata şansa de a cumpăra un telefon **MAXON MX 3000*** **la numai** **67$****

Primii 25 de cumpărători vor primi un cadou deosebit !

La cumpărarea unui telefon câştigi un accesoriu pentru telefonul tău!

Peste 35 de tipuri de telefoane
te aşteaptă!

GlobalNET GSM

Official Distributor
NOKIA
CONNECTING PEOPLE

Tel. 222.930 / 092- 248 027

*Ofertă limitată.
**Preţul nu include TVA şi este valabil numai cu conectare în reţeaua CONNEX GSM.

NOUTĂȚILE ZILEI

SNCFR majorează tarifele de pat și de cușetă

SNCFR va majora, începînd cu 1 septembrie, ora 0.00, tarifele suplimentelor de pat și de cușetă practicate în traficul intern de călători, informează un comunicat remis de către SNCFR. Noile tarife sînt următoarele: 74.600 lei - pentru suplimentul de pat clasa I (majorare cu 53,8%); 59.800 lei - pentru suplimentul de pat clasa a II - a (majorare cu 64,2%); 32.000 lei - pentru suplimentul de cușetă (majorare cu 97,4%).

Diaconescu ia apărarea nepoților săi

Președintele PNȚCD, *Ion Diaconescu*, respinge campania unor publicații împotriva sa și a nepoților săi. ***"Se pare că singura vină a fraților Popescu este că sînt nepoții mei"***, a declarat Diaconescu, ieri, în conferința de presă a PNȚCD. El a arătat că frații Romeo, Irineu și Ștefan Popescu își desfășoară activitatea politică în cadrul organizației PNȚCD Dîmbovița și că la această activitate el nu a avut nici o contribuție. Cît privește acuzațiile din presă privind implicarea nepoților în afaceri necinstite prin abuzuri și trafic de influență, Ion Diaconescu a opinat că singura în măsură să se pronunțe este Justiția, dat fiind faptul că frații Popescu i-au dat în judecată pe calomniatori. De altfel, subiectul a fost dezbătut și în ședința de vineri a BCCC al PNȚCD, care a anunțat, printr-un comunicat de presă, că ***"respinge orice posibilitate ca persoanele recomandate și sprijinite de PNȚCD în administrația de stat să fie sprijinite atunci cînd încalcă legea"***.

Țărăniștii trag din toate pozițiile

■ *Ion Diaconescu a declarat ieri la București că "ultimele manifestări ale PD amintesc de criza care a dus la căderea Guvernului Ciorbea"* ■ *în celălalt capăt al țării, la Deva, Ciorbea spune că a fost înlăturat din Guvern de structurile mafiote din PD* ■

Făcînd încă un pas spre adîncirea conflictului dintre țărăniști și Partidul Democrat, președintele PNȚCD, ***Ion Diaconescu***, a declarat, ieri, că ***"ultimele manifestări ale PD amintesc de criza care a dus la căderea Guvernului Ciorbea"***. Diaconescu a arătat că, la fel ca în ianuarie, PD a început atacul asupra miniștrilor PNȚCD, care apoi s-a concentrat asupra primului-ministru de atunci, ***Victor Ciorbea***. El a spus că, atît timp cît niște miniștri atacă alți miniștri din guvern, se creează presiune și destabilizare. Echipa guvernamentală trebuie să acționeze ca un tot unitar, a mai spus Diaconescu. Deși în interiorul PNȚCD se manifestă unele tendințe puternice de a părăsi guvernarea, ca replică la acțiunile politice ale PD, liderul PNȚCD a accentuat că partidul său va sprijini cu loialitate Guvernul ***Radu Vasile***, așa cum a susținut, pînă la sfîrșit, și Cabinetul Ciorbea. Totodată, Diaconescu a cerut partenerilor de coaliție să dea dovadă de ***"maturitatea politică de care țara are nevoie"***. Referindu-se la chestiunea ieșirii de la guvernare a PNȚCD, Ion Diaconescu a declarat, ieri, că BCCC nu a luat în discuție, în ședința de vineri, această posibilitate.

PNȚCD vrea remaniere cît mai grabnică

Liderul PNȚCD, Ion Diaconescu, a declarat, ieri, că restructurarea Guvernului include și remanierea unor miniștri. Diaconescu a precizat că restructurarea nu va modifica algoritmul coaliției. El consideră că această restructurare trebuie făcută după rectificarea actualului buget și înaintea noului buget. Guvernul nou trebuie să adopte noul buget, a spus Diaconescu. În opinia liderului PNȚCD, restructurarea Executivului va necesita cîteva săptămîni de discuții și negocieri, care vor întîrzia reforma. În urmă cu o săptămînă, premierul Radu Vasile exprimase o altă opinie referitoare la acest subiect. El declara că restructurarea Guvernului va fi făcută după adoptarea bugetului pe anul viitor și nu înainte.
(Dan POPA)

După numeroasele seminarii din această vară, liderul PNȚCD, Ion Diaconescu, pare să fi învățat cîte ceva de la mai tînărul său subordonat Victor Ciorbea

Ciorbea crede că a fost înlăturat din Guvern de mafioții din PD

Victor Ciorbea a declarat, ieri, la Deva, în cadrul unei întîlniri cu organizațiile sindicale din județul Hunedoara, că a fost împiedicat să facă reforma și, în cele din urmă, înlăturat de structuri de tip mafiot formate din politicieni din opoziție și membri PD, transmite PRO TV Deva. Fostul premier le-a explicat sindicaliștilor modul în care a dorit să facă reformă economică și socială în România. Ciorbea a afirmat că procesele de reformă și privatizare concepute în timpul guvernării sale presupuneau investiții străine, iar acest lucru nu a fost pe placul unor politicieni. El susține, de asemenea, că ***"structuri de tip mafiot"*** au dorit să îl împiedice să facă reforma și, pînă la urmă, au reușit să îl înlăture. Întrebat care sînt persoanele care au dorit înlăturarea lui din funcție, fostul premier a afirmat ***"sînt anumite personalități politice aflate în opoziție sau membri PD"***.

Duma nu-l vrea pe Cernomîrdin

■ *aceasta a respins ieri învestirea în funcție a premierului interimar*

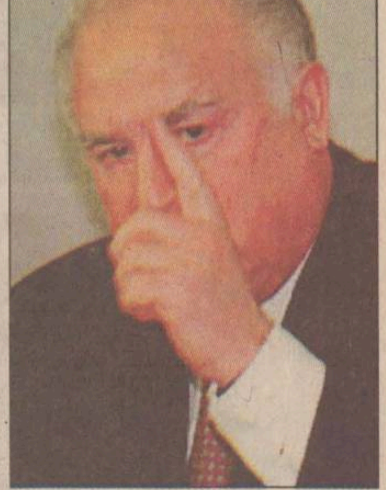

Decizia a fost luată cu 251 de voturi "împotrivă" și 94 "pentru". Președintele ***Boris Elțîn*** și-a anunțat intenția de a prezenta din nou candidatura lui ***Viktor Cernomîrdin*** **(foto)** pentru postul de prim-ministru, relatează AFP, citînd agenția de presă Interfax. În acest caz, Duma de Stat va avea la dispoziție o săptămînă pentru a reexamina, conform prevederilor Constituției, candidatura lui Cernomîrdin.

Viktor Cernomîrdin a condus Executivul rus timp de aproape șase ani, fiind demis de Boris Elțîn pe 23 martie 1998. Analiștii consideră că lui Cernomîrdin îi aparține o parte din responsabilitatea pentru declanșarea crizei financiare. în plus, Viktor Cernomîrdin și-a anunțat intenția de a candida la viitoarele alegeri prezidențiale. Recent, în cadrul unui interviu acordat postului de televiziune "TV-6", Cernomîrdin a afirmat, sigur pe el, că va fi viitorul președinte al țării, fără să precizeze, însă, dacă în cadrul unor alegeri anticipate sau în scrutinul prevăzut în iunie 2000.

Liderul opoziției comuniste, ***Ghenadi Ziuganov***, a cerut, ieri, forțelor armate să respecte legalitatea, sugerînd că actuala putere ar putea încerca să recurgă la forță pentru a soluționa criza cu care se confruntă Rusia. ***"Mă adresez tuturor, dar în special celor care poartă galoane pe umeri: ultimele insule de legalitate din această țară se află aici, în Duma de Stat și în Consiliul Federației"***, a afirmat Ziuganov. ***"Dacă veți permite ca aceste insule de legalitate să fie distruse, veți fi confruntați cu bande înarmate, care nu vor putea fi controlate"***, a adăugat Ziuganov. Primul semnal al actualei crize financiare a apărut pe 11 august, cînd Bursa din Moscova a înregistrat prima scădere serioasă a acțiunilor marilor companii și a obligațiunilor de stat pe termen scurt. Pe 21 august, Duma de Stat i-a cerut lui Boris Elțîn să demisioneze din proprie inițiativă. Canalului de televiziune CBS a anunțat joi, 27 august, că Boris Elțîn a semnat o scrisoare de demisie nedatată și că așteaptă confirmarea lui Viktor Cernomîrdin de către Duma de Stat. Conform Constituției Federației Ruse, dacă președintele nu își mai poate exercita prerogativele, el este înlocuit de primul ministru care, în termen de trei luni, organizează alegeri prezidențiale.

Ce prevede constituția Rusiei

În cazul în care Duma de Stat respinge de trei ori consecutiv candidatura propusă de șeful statului, acesta - conform prevederilor constituționale - trebuie să dizolve Parlamentul, numind un guvern care să convoace alegeri legislative. Analiștii sînt de părere că, în cazul lui Cernomîrdin, Duma va respinge de două ori candidatura, pentru a se răzbuna pe jocul în forță al lui Elțîn prin care l-a impus în primăvară pe Kirienko, dar nu o va respinge și a treia oară, din aceleași motive pentru care nu a respins-o nici pe cea a predecesorului lui Cernomîrdin, adică păstrarea privilegiilor parlamentare.

Extinderea NATO, o afacere proastă

Marile companii occidentale producătoare de avioane de luptă, în primul rînd cele amerciane (Boing Co, Lockheed Martin Corp. etc.), care, la luarea deciziei de admitere în NATO a Poloniei, Cehiei și Ungariei, sperau să semneze cu cele trei țări contracte în valoare totală de cel puțin 10 miliarde de dolari pentru furnizarea de avioane de luptă moderne, încearcă în prezent un sentiment de mare dezamăgire, afirmă cotidianul International Herald TRIBUNE (IHT).

Sperantele inițiale ale marilor companii aviatice de a realiza vînzări substanțiale în Europa de Est s-au dovedit iluzorii, pentru că, chiar dacă Polonia, Cehia și Ungaria vor face achiziții în valoare de 10 miliarde de dolari, aceste achiziții se vor întinde pe o durată de 15 ani și ele nu vor include avioane, ci echipamente de comunicații, instalații radar și alte alte tipuri de aparatură militară, subliniază cotidianul IHT, precizînd că acest lucru se datorează atît lipsei de lichidități, cît și schimbării, înte timp, a unor priorități. Pînă la această oră, singurele companii din țările NATO care au reușit să plaseze unele comenzi în Europa de Est sînt Matra Bae Dynamics, care a vîndut Ungariei rachete în valoare de 100 milioane dolari și Lockheed, care a plasat în România cinci instalații radar, valorînd 82 milioane dolari.

Declarația noului premier maghiar, Viktor Orban, de săptămîna trecută, prin care a făcut cunoscut că Ungaria nu-și poate permite, deocamdată, să cumpere avioane moderne de luptă și că acest lucru nu se va întîmpla pe durata mandatului său de patru ani, a constituit un nou "duș rece" pentru firmele occidentale, care nu și-au putut ascunde dezamăgirea. Aceasta, cu atît mai mult cu cît ele cheltuiseră sume considerabile pentru deschiderea de reprezentanțe la Budapesta, Varșovia și Praga, cu oferirea de dineuri îmbelșugate pentru unii din oficialii acestor țări și cu organizarea de vizite de documentare în străinătate. În plus, lideri politici din țările NATO au făcut numeroase deplasări în Europa de Est, pentru a-și arăta sprijinul față de extinderea NATO, încrucișîndu-se adesea cu delegațiile marilor firme producătoare de materiale militare.

În aceste condiții, afirmă IHT, reprezentanții principalelor companii aviatice au hotărît ca, pentru moment, să adopte o atitudine de așteptare, reducînd la minimum cheltuielile de reprezentare, fără a abandona, totuși, complet piața est-europeană. Ele vor urmări îndeaproape evoluțiile pe plan local și vor încerca să pună în valoare orice nouă ocazie s-ar ivi, fie ea și de proporții modeste.

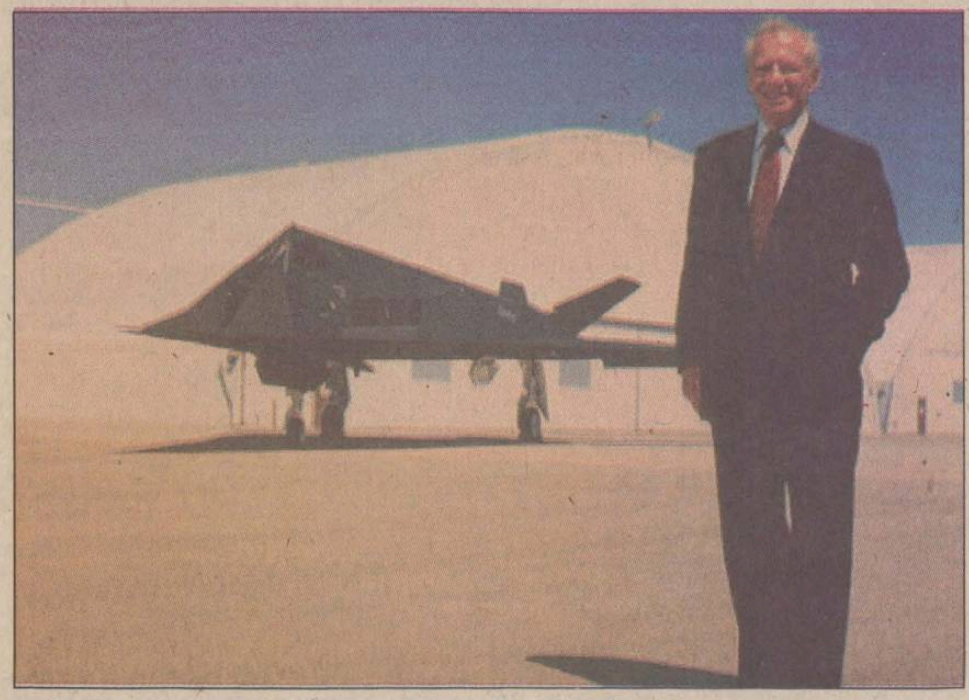

Președintele companiei Lockheed Martin, Ben R. Rich, alături de celebrul avion "invizibil" F117 Nighthawk

Suciu a fost pus în libertate

■ *singurul inculpat în afacerea "Țigareta II" rămas după gratii este Gheorghe Truțulescu*

Comandorul (r) ***Ioan Suciu*** **(foto)**, una dintre ultimele trei persoane arestate în dosarul "Țigareta II", a fost eliberat, ieri, din arestul Direcției Cercetări Penale. Hotărîrea de eliberare, luată cu o săptămînă întîrziere, este rezultatul casării, la 24 august a.c., de către Curtea Militară de Apel (CMA), a sentinței prin care se hotărîse judecarea în stare de reținere a inculpatului. Deși, cu acel prilej, Parchetul a cerut eliberarea lui Truțulescu și menținerea în arest a lui Suciu, sentința CMA a decis contrariul.

Thomsen este așteptat astăzi în România

Negociatorul șef al FMI în relația cu România, ***Poul Thomsen***, este așteptat să sosească astăzi la București, pentru o vizită neprevăzută și fără un program stabilit, ca urmare a agravării crizei financiare din Rusia. Motivul principal al vizitei îl constituie evaluarea situației economice a României, în contextul crizei financiare din Rusia, au declarat surse guvernamentale. Thomsen se va întîlni cu premierul, ***Radu Vasile***, cu guvernatorul BNR, ***Mugur Isărescu***, și cu ministrul Finanțelor, ***Daniel Dăianu***. De asemenea, negociatorul șef al FMI va discuta cu autoritățile române rectificarea bugetului de stat și evoluția deficitului bugetar, au adăugat sursele citate. Potrivit calendarului, misiunea FMI ar fi trebuit să sosească la mijlocul lunii septembrie.

Tir nord-coreean asupra Mării Japoniei

■ *în timp ce numărul cetățenilor morți de inaniție crește exponențial, Coreea de Nord arată Occidentului că deține rachete*

Japonia a refuzat, ieri, să semneze un plan de finanțare a două reactoare nucleare construite în Coreea de Nord de un consorțiu internațional aflat sub conducere americană, ca urmare a unui tir cu rachetă lansat în aceeași zi de Pheninan în direcția Mării Japoniei, a declarat un purtător de cuvînt al Ministerului sud-coreean al Reunificării. ***"Japonia a declarat că nu poate semna acest acord"***, a declarat purtătorul de cuvînt, care nu a ascuns faptul că există o legătură între această decizie și tirul balistic. În termenii acordului, Coreea de Sud acceptă să finanțeze 70 la sută din costul proiectului, a cărui valoare totală se ridică la 4,6 miliarde de dolari, în timp ce Japonia ar contribui cu circa un miliard de yeni. Phenianul a lansat, ieri, un tir cu rachetă balistică pe deasupra Mării Japoniei, gestul fiind interpretat ca o demonstrație de forță în fața occidentalilor, în apropierea învestirii oficiale a lui Kim Jong-Il în fruntea Coreii de Nord. Racheta balistică a căzut în mare la circa 300 de kilometri sud-est de portul rus Vladivostok și la nord-vest de Japonia. Experții niponi estimaseră că lansarea rachetei ar putea fi pentru Coreea de Nord o modalitate de a exercita presiuni asupra Statelor Unite, într-un moment în care livrarea de petrol și programul de construire a reactoarelor, promise în schimbul înghețării programului nuclear nord-coreean, cunosc unele întîrzieri.

www.monitorul.ro
Ediția electronică a cotidianului MONITORUL
PRIVATISATION IN ROMANIA
prezentări de companii,
legislația la zi, știri,
ROMANIAN TRAVEL GUIDE
Serviciile noastre:
Productie și găzduire pagini web
Servicii de promovare pe InterNet
Mica publicitate în Monitorul online
Oportunități de afaceri
NECOMM
NORD EST COMMUNICATIONS
Str. Smirdan 5, Iasi 6600 Tel: 032-211525 Fax: 032-270415
Web: http://www.necomm.ro E-mail: necomm@necomm.ro

NE NORD-EST
ACUM
CONNEX GSM
dealer autorizat
prin:
centrul de preluare anunțuri al cotidianului Monitorul de la parterul magazinului Materna

Drumul bun trece pe la noi!
OFERTA SĂPTĂMÎNII în LEI
Plăcuțe frînă pentru autoturisme străine 154.000-219.000
Plăcuțe frînă CIELO-ESPERO.....180.000-339.000
Carburator DACIA..........366.000
Pompă frînă simplu circuit..........109.000
Disc ambreiaj RABA d=420..........219.700
Pompă ulei RABA..........236.800
Pompă ulei SAVIEM..........66.900
Pompă injecție RABA..........1.528.500
Pompă injecție SAVIEM 1.315.400
Cap hidraulic SAVIEM..........560.000
Cap bară ARO-TV..........42.000
Emaur alb, bleu..........39,500
Antifon cauciucat 3.5 kg..........32.000
4x4 Magazinul preferat al mașinii tale

PIESE AUTO 4x4 PIESE AUTO
PIESE 4x4 AUTO
IAȘI, Șoseaua Păcurari 49
Bloc 546, parter
Tel/Fax: 032-117.517

Informația înseamnă putere...
urmărește programul tv
electron
m.bit
zilnic
între orele 18³⁰–19³⁰
...Fii puternic! Informează-te!

A sosit toamna !
V-ați pregătit ținuta adecvată zilelor răcoroase de toamnă?
Nu ezitați și vizitați magazinele **sc COMTEX sa Iași** care vă oferă articole de îmbrăcăminte și încălțăminte de sezon.
La prețuri rezonabile puteți înnoi garderoba familiei dumneavoastră din magazinele:
ROMARTA, MATERNA, MODA, CLASIC, BOLERO, SPLENDID.
Plata se poate face și în 12 - 36 rate.

ambro s.a. SUCEAVA produce si livreaza:
• hirtie AMBALAJ role si plana
• hirtie REZISTENTA pentru produs carton ondulat pentru confectionat pungi si saci
• SACI din hirtie
• CUTII din carton ondulat
• CARTON ONDULAT
COMENZI si INFORMATII se primesc la Serviciul vinzari tel. 030 -250210, -250217, -250017, fax 030 -250952, -257037, -250351
INFORMATII pentru achizitionarea maculaturii la tel. 030 -250034, -250130, -250130

SC TAMAZ FRIGOCARNE SA IAȘI
ÎNCHIRIAZĂ
spatii frigorifice și nefrigorifice pentru depozitare de produse alimentare și nealimentare
spatii la "Abatorul vechi" str. A. Vlaicu pentru activități de producție și prestări servicii
Relatii la 032/230061
032/230065
032/230070
032/131890
032/131894
TARIFE AVANTAJOASE

MARȚI
1 septembrie 1998
Inclus în nr. 205

Monitorul
Sport

Secțiunea
B
Sport, timp liber, programe TV

Adrian Ilie, omul etapei

■ *puține goluri în prima etapă a campionatului Spaniei* ■ *a debutat și Baston pe meleagurile iberice* ■

În Primera Division, etapa inaugurală a fost destul de "secetoasă", dacă ne referim la numărul golurilor marcate, în nouă partide înscriindu-se doar 12 goluri (jumătate dintre acestea într-un singur meci, cel de la San Sebastian), lucru explicabil, dacă observăm că s-au înregistrat cinci remize "albe". Dacă golurile au fost oferite cu zgîrcenie, nu același lucru se poate spune despre cartonașe, arbitrii împărțind multe "galbene" și 4 "roșii". Chiar dacă nu a marcat, Adi Ilie a fost desemnat de către realizatorii emisiunii "Estudio Estadio", de la televiziunea națională TVE, drept jucătorul etapei, driblingurile, șuturile și ratările incredibile (au fost și de astea!) ale olteanului fiind prezentate de mai multe ori, din toate pozițiile. Iar faza golului Valenciei a fost considerată o "capodoperă", Adi "croșetînd" cîțiva fundași în stil Ronaldo pe stînga, după care a centrat ideal, pentru ca Angulo să îndeplinească (cu capul) o formalitate. După cum spuneam, meciul cel mai spectaculos s-a disputat în capitala Țării Bascilor. Oviedo a condus cu 1-0 și 2-1, Real Sociedad a preluat conducerea cu 3-2 în minutul 80, dar ultimele secunde au fost cu noroc pentru oaspeți, care au obținut o remiză meritată. Dintre echipele "românești" care au jucat duminică seara, doar Espanyol (cu Gîlcă pe teren toate cele 90 de minute) a obținut victoria. Stelea și Cătălin Munteanu (ambii titulari la Salamanca) au avut un meci infernal acasă, cu de-acum puternica Mallorca. Oaspeții, după cum era de așteptat, au avut inițiativa, dar Stelea a apărat cîteva mingi grele, în timp ce Munteanu nu a ieșit prea mult în evidență. Ex-rapidistul Marinescu nu a fost folosit nici un minut. Abia sosit în Spania, și Daniel Baston a evoluat titular încă din prima etapă, dar, după cum spune presa spaniolă de ieri, "Compostela trebuie să mulțumească pentru remiza, 0-0, de pe teren propriu, contra echipei Recreativo de Huelva. Fosta prim-divizionară a jucat dezlînat, punînd de prea puține ori în pericol poarta oaspeților". Fostul jucător al Ceahlăului a jucat pînă în minutul 53, cînd a fost înlocuit de Popov. Cea mai norocoasă formație a etapei poate fi considerată (atenție!) FC Barcelona, portarul Hesp făcînd adevărate minuni în fața atacurilor dezlănțuite ale celor de la Racing Santander, catalanii evoluînd în inferioritate numerică în ultimele 40 de minute (eliminat Nadal).

Rezultate: ***Real Sociedad - Oviedo 3-3 (1-2)***. Ricardo Sa Pinto ('33), Pikabea ('47), Aldeondo ('80) / Dubovsky ('12), Dely Valdes ('35), Jose Manuel Manel ('90); ***Espanyol - Tenerife 2-1 (1-0)***. Esnaider ('43), Benitez ('48) / Jokanovic ('53 - penalty); ***Salamanca - Mallorca 0-0***; ***Celta Vigo - Deportivo La Coruña 0-0***; ***Extremadura - Valladolid 0-0***; ***Real Zaragoza - Athletic Bilbao 2-0 (0-0)***. Vales ('66), Gustavo Lopez ('74); ***Racing Santander - Barcelona 0-0***; ***Alaves - Real Betis 0-0***; ***Valencia - Atletico Madrid 1-0 (0-0)***. Angulo ('65). Partida ***Real Madrid - Vilarreal*** s-a disputat ieri seară. **(A.D.)**

Găurile din centrul apărării au dus la un nou eșec

FCM Poli Iași continuă seria înfrîngerilor din deplasare, sîmbătă ieșenii pierzînd fără drept de apel la București în fața celor de la Rocar. Gazdele au dominat partida de la un capăt la altul, succesul lor nefiind pus în pericol de o formație oaspete care, deși a arătat un salt palpabil față de primele trei deplasări oficiale nefericite (Alexandria, Fieni, Botoșani), nu a pus în cumpănă serios soarta meciului.

Jucînd cu amenințarea pierderii sponsorului principal, Gigi Nețoiu, gazdele au atacat din primul minut, zvîrluga Tameș, un jucător ce aparține de Dinamo, făcînd deseori legea, în condițiile în care Pușcaș își făcea datoria și-l marca pe căpitanul G. Stoian, placa turnantă a liniei mediene bucureștene. Din nefericire pentru oaspeți, lipsa unui închizător în fața apărării a făcut ca partea centrală a acestui compartiment să fie foarte vulnerabilă, mai ales că Rudac a dezamăgit total iar Petrache nu a prins o zi prea bună. Doar Cotan a mai încercat să astupe găurile, însă Vrăjitoarea și Savu au știut unde să percuteze. În atare condiții, portarul ieșean C. Stoian, ocrotit și de șansă în dese rînduri, a fost silit să se întrebuințeze serios pentru a limita proporțiile scorului. Cu excepția neatenției de la primul gol, goal-keeperul celor din Copou a făcut un meci mare. Nici pe flancuri ieșenii nu au reușit mare lucru, C. Stoica fiind deseori amenințat chiar de Ion Moldovan, iar Tiron nu s-a adaptat cerințelor.

Cum la mijloc coordonatorul Matincă a jucat foarte slab, iar Pușcaș a avut în principal sarcini defensive (de care s-a achitat doar pînă la un punct), nici atacul nu a funcționat cum trebuie, micuții Stancu, Manole și apoi Dobrea fiind prinși ușor în cleștele unei apărări masive și valoroase (Cioabă, Naicu, Mutu), în condițiile în care ei erau căutați cu insistență numai cu mingi înalte.

Ținînd cont de cele prezentate mai sus, a impresionat în mod deosebit jocul lui Botan, care a făcut un meci excelent: travaliu, șuturi periculoase de la distanță, recuperări în apărare, încercări de spargere a frontului în ofensivă. Toate acestea dau speranța revenirii lui Botan la forma care-l adusese în atenția Rapidului. Una peste alta, Poli nu a impresionat nici la București. Totuși, o ușoară ascensiune s-a văzut în jocul echipei și, cum Ion Moldovan a promis că acest lucru va continua, suporterilor ieșeni nu le rămîne decît să spere că, după termenul cerut de acomodare totală a jucătorilor cu noile cerințe, Poli va începe să plaseze sprintul care să o ducă măcar pe locul 2. **(Ovidiu MINEA)**

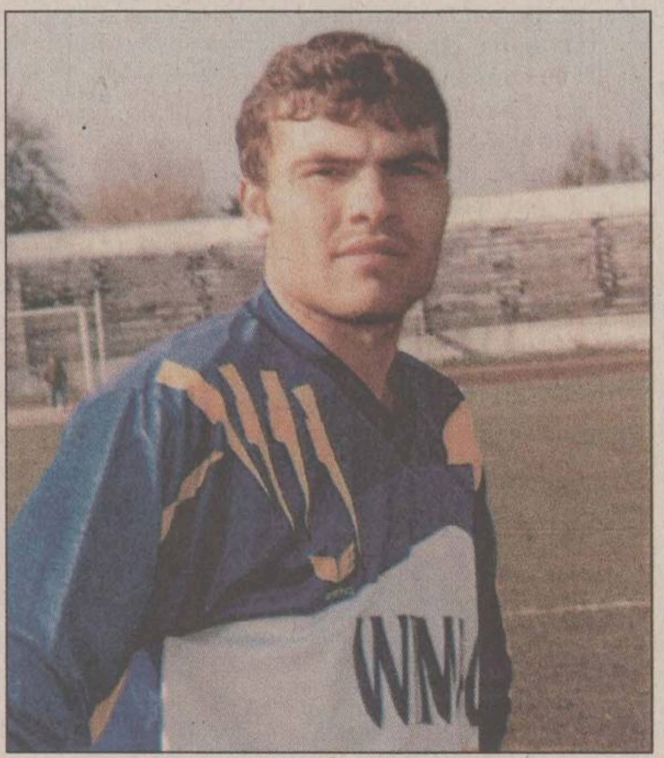

Mihai Botan a fost o plăcută surpriză pe stadionul din Drumul Găzarului

Mutola și Sotomayor au colorat concursul de la Rieti

■ *sprintul britanic mai tînjește la epoca lui Christie*

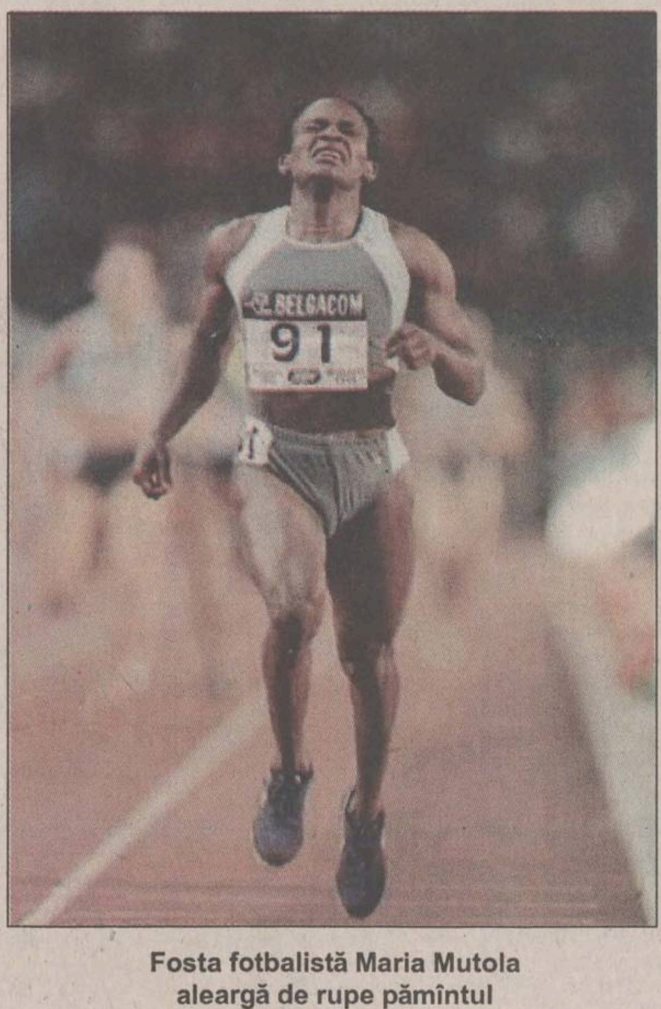

Fosta fotbalistă Maria Mutola aleargă de rupe pămîntul

La Rieti, duminică seara, s-a desfășurat unul dintre ultimele concursuri ale circuitului IAAF din acest an, Grand Prix de categoria a II-a. Atleții români strălucind prin absență, să vedem ce se poate extrage din rezultatele cenușii ale acestui miting italian. Cele mai așteptate probe au fost înălțimea băieților și 800 m feminin. În prima, cîteva stele au decepționat: Charles Austin (campionul olimpic), Troy Kemp (ex-campion mondial) și aureolatul continental de la Budapesta, ***Artur Partyka***, împotmolit la 2,20 m. A cîștigat recordmanul lumii, ***Javier Sotomayor*** (Cuba), același rezultat (2,31 m) cu suedezeul Staffan Strand. La 800 m, eterna ciorovăială dintre ***Maria Mutola*** (Mozambic) și Elena Afanasieva (Rusia) a dat cîștig de cauză africancei (1:57,71 - timp foarte bun), în timp ce campioana Europei s-a mulțumit cu locul V, devansată și de Larissa Mihailova (Rusia), Natalia Duhnova (Belarus) și Vivianne Dorsile (Franța). Mai remarcăm înaltul nivel al aruncării greutății la masculin (***Oleksandr Bagaci*** - 20,77 m), săritura de 6,93 m a cubanezei ***Niurka Montalvo***, precum și faptul că, după multă vreme, un Grand Prix la 3000 m obstacole (fie el și de "divizia B") a revenit unui european. Dar italianul ***Alessandro Lambruschini*** (8:15,50) a învins doar africani din valul doi și această victorie nu-l poate consola de pierderea titlului european.

În rest, la masculin: ***Sean Ogunkoya*** (Nigeria) - 10,09 s pe 100 m; ***Percival Spencer*** (Jamaica) - 20,44 s pe 200 m; ***Michael McDonald*** (Jamaica) - 45,51 s pe 400 m; ***Mark Everrett*** (SUA) - 1:44,72 pe 800 m; ***Nourredine Morceli*** (Algeria) - 3:33,58 pe 1500 m; ***Stephen Kipkorir*** (Kenya) - 7:51, 02 pe 3000 m; ***Florian Schwarthoff*** (Germania) - 13,44 s pe 110 m garduri; ***Lawrence Johnson*** (SUA) - 5,80 m la prăjină.

La feminin: ***Chandra Sturrup*** (Jamaica) - 11,26 s pe 100 m; ***Natalia Voronova*** (Rusia) - 22,93 s pe 200 m; ***Maria Pantiuhova*** (Rusia) - 8:42,12 pe 3000 m.

■ În concursul de la Glasgow (bilaterală Anglia - SUA) , doi sprinteri americani de rangul II, ***Tim Harden*** și Vince Henderson, au înfruntat stelele britanice care au măturat tot la CE de la Budapesta.

Numai că, în materie de sprint, SUA reprezintă un complex pentru bătrînul Albion, iar pînă la reeditarea vremurilor lui Christie mai va. Așa că yankeii l-au expediat pe locul III pe campionul continentului, Darren Campbell, Harden cîștigînd cu un 10,32 s de tot rîsul.

Norocul britanicilor a fost un alt "moșneag", ***Colin Jackson***, pe care "sweet home" l-a ajutat să-l învingă, în sfîrșit, pe Allen Johnson. Puternicul ***Doug Turner*** (mare specialist în proba neoficială de 300 m) l-a învins pe 200 m pe americanul Kevin Little, cursă în care liderul continentului, Douglas Walker, n-a participat, fiind accidentat. La 400 m, ***Iwan Thomas*** (45,13 s) i-a bătut pe americanii Milton Campbell și Butch Reynolds (încă recordman mondial!). **(GIN)**

PANORAMIC

Vlădoiu a suferit o întindere de ligament

Atacantul dinamovist Ion Vlădoiu a suferit sîmbătă, în minutul 85 al partidei pe care formația din Șoseaua Ștefan cel Mare a disputat-o la Satu Mare, cu echipa locală Olimpia (scor 4-0 pentru Dinamo), o întindere de ligament colateral interior la piciorul drept. Vlădoiu va trebui să efectueze un tratament timp de o săptămînă, după care va putea să-și reia antrenamentele. Medicii estimează că va putea evolua, sîmbătă, 12 septembrie, în partida Dinamo - Astra Ploiești, din cadrul etapei a VI-a a Diviziei A. Un alt jucător al echipei Dinamo, Ionuț Lupescu, a suferit, în același meci, o contuzie la tibia piciorului drept. Această accidentare nu este gravă, iar el va putea să joace, miercuri, 2 septembrie, în meciul România - Liechtenstein, din cadrul preliminariilor CE 2000.

Dinamo va juca un amical cu Valencia

Lidera campionatului național, Dinamo București, va disputa luni, 7 septembrie, o partidă amicală cu formația de primă ligă spaniolă, Valencia, a declarat purtătorul de cuvînt al clubului din Șoseaua Ștefan cel Mare, Marcel Popescu. "Dinamo va disputa acest meci la invitația clubului spaniol, invitație pe care am primit-o imediat după tragerea la sorți a partidelor din cadrul turului I al cupelor europene. Cred că ei doresc să ia pulsul fotbalului românesc în perspectiva partidei pe care o vor juca în compania Stelei, în Cupa UEFA", a spus Popescu. Bucureștenii vor pleca duminică seara spre Valencia, urmînd să revină în țară imediat după meci. Conducerea dinamovistă face demersuri pentru ca jucătorii selecționați în echipa națională, Lupescu, Florentin Petre, Contra, Ciobotariu și Bătrînu, să se alăture coechipierilor lor direct în Spania, după amicalul Germania - România, care va avea loc sîmbătă, 5 septembrie, în Malta. După meciul de sîmbătă, Olimpia Satu Mare - Dinamo (0-4), jucătorii "alb-roșii" au primit liber pînă astăzi, cînd echipa va pleca la Brașov pentru un cantonament de 4 zile. Mîine, dinamoviștii vor susține o partidă amicală cu lidera seriei I a Diviziei B, formația FC Brașov.

Huliganii steliști au produs pagube de 28 de milioane

Galeria formației Steaua București a produs stricăciuni în valoare de 28 de milioane de lei pe stadionul "Giulești", după partida dintre Rapid și formația militară, scor 3-0, din cadrul etapei a V-a a Diviziei A. Aceștia au rupt și fisurat 128 de scaune de la una din peluzele stadionului "Giulești', a declarat Constantin Onoiu, directorul Complexului Sportiv Feroviar.

Patrick Rafter și Michael Chang, printre favoriți la US Open

Australianul Patrick Rafter, cap de serie numărul 2, a cîștigat turneul de tenis "Hamlet Cup", de la Long Island, dotat cu premii în valoare de 315.000 dolari. Rafter l-a întrecut în finală pe spaniolul Felix Mantilla, cap de serie numărul 8, în două seturi, 7-6, 6-2, intrînd în posesia unui cec în valoare de 45.000 de dolari și a 150 de puncte ATP. Pentru australian, această victorie este a cincea în sezonul actual, el cîștigînd toate finalele jucate. Rafter a disputat finala la Long Island și anul trecut, dar a fost învins de compatriotul lui Mantilla, Carlos Moya. După acea înfrîngere, Rafter a reușit să cîștige turneul US Open, ultimul turneu de Grand Slam al anului. În urma acestei finale, Mantilla a intrat în posesia unui cec de 26.000 de dolari și a 108 puncte ATP.

În finala de dublu, spaniolii Alonso-Sanchez au învins cuplul Coupe-Randall cu 6-4, 6-4. Americanul Michael Chang, cap de serie numărul 4, a cîștigat finala turneului de tenis "MSF Pro Tennis Championships", de la Boston, dotat cu premii în valoare de 315.000 dolari. Chang l-a întrecut în finală pe olandezul Paul Haarhuis în două seturi 6-3, 6-4, intrînd în posesia unui cec în valoare de 45.000 dolari.

Pentru Michael Chang, acest trofeu reprezintă primul din acest an, el nemaicîștigînd o finală ATP din iulie 1997, cînd și-a adjudecat titlul la Washington. Mai mult, acest titlu îi va permite americanului să reintre în top 20 ATP. Pentru Haarhuis, finala a reprezentat al doilea meci jucat în aceeași zi, pentru că, înaintea finalei de simplu, olandezul împreună cu partenerul său de dublu Jacco Eltingh au fost nevoiți să continue meciul din semifinalele turneului de dublu împotriva cuplului Pablo Albano - Nicolas Lapentti, meci început în ziua precedentă și întrerupt din cauza ploii. Olandezii au reușit să se califice în finala turneului de dublu, învingînd cu scorul de 7-5, 6-3.

publicitate exterioară

RBN
ROMANIAN
BILLBOARD
NETWORK

Amplasamente bannere

Panouri la sol și pe clădiri

Panouri pe stâlpii de iluminat public

Publicitate pe mijloace de transport în comun

Bulevardul Tudor Vladimirescu nr. 87
tel. 094/630.282, tel/fax 211.843

PROSPECT DE OFERTA

Privind cumpararea prin oferta publica, a 250.000 actiuni ale S.C. "TRANSMIXT" S.A. IASI

1. Societatea vizata	S.C. "TRANSMIXT" S.A., cu sediul in municipiul Iasi, judetul Iasi, str. Soseaua Pacurari, nr. 92, inmatriculata la Registrul Comertului Iasi, sub nr. J22/257/1991, cu codul fiscal 1962208, avand un capital social de 3.871.800 mii lei, impartit in 3.871.800 actiuni nominative cu valoare nominala de 1.000 lei fiecare. Structura actionariatului este urmatoarea: -39 % Fondul Proprietatii de Stat respectiv 1.547.578 actiuni -61 % alti actionari respectiv 2.342.222 actiuni (nu exista persoane fizice actionari semnificativi)
2. Ofertantul	Societatea Comerciala "POLIROM Co" S.A., cu sediul in Calea Chisinaului, nr. 32, inmatriculata la Registrul Comertului Iasi sub nr. J22/2193/94, cod fiscal R6307226, avand ca actionari pe cetatenii romani Adrian Butuca, Irina Butuca, Anca Tiron, Alice Boiciuc si Sorin Urzica. Societatea are un capital social de 3.100.000.000 lei detinut de cei cinci asociati astfel: - 80% Adrian Butuca - 1,40049% Irina Butuca - 16,46982% Anca Tiron - 0,10033% Alice Boiciuc - 2,02936% Sorin Urzica
3. Numarul si clasa de valori mobiliare care face obiectul ofertei	Ofertantul are intentia de a achizitiona un numar de 250.000 actiuni emise de Societatea Comerciala "TRANSMIXT" S.A. in Procesul de Privatizare in Masa si aflate in posesia actualilor actionari. Pretul oferit este de 800 lei /actiune. Valoarea totala a ofertei este de 200.000.000 lei. (800 lei/actiune x 250.000 actiuni) In cazul in care se depune un numar mai mare de actiuni decat doreste ofertantul sa cumpere, actiunile care urmeaza sa fie cumparate vor fi alocate proportional fara a fi divizate, in functie de numarul de actiuni depuse de fiecare actionar in parte. Prin achizitia actiunilor ce fac obiectul ofertei publice de cumparare, ofertantul intentioneaza sa devina actionar semnificativ.
4. Data expirarii ofertei	Prezenta oferta este valabila intre 17.08.1998-11.09.1998. Oferta este irevocabila pe toata durata ei si poate fi prelungita pana la 60 de zile cu avizul C.N.V.M.
5. Locul, metoda si durata de timp	Actionarii care doresc sa-si vanda actiunile ofertantului, pana la data expirarii ofertei, vor depune dovada detinerii actiunilor(certificat de actionar sau extras de cont de la registru) la sediul societatii de intermediere de valori mobiliare H&C Securities S.A., str. Sfantul Lazar, nr. 31-33, intre orele 8,30 - !8,00, sau pot anunta prin posta sau telefon (la unul din urmatoarele numere de telefon: 032-23.93.00, 23.90.19, 23.90.79) urmand ca in termen de maxim cinci zile un agent al societatii sa se prezinte la domiciliul actionarului pentru a prelua ordinul acestuia. La depunerea actiunilor, actionarii vor primi o recipisa in care sunt mentionate urmatoarele: numele si adresa actionarului, numarul de actiuni depuse, numele ofertantului, data expirarii ofertei publice de cumparare, data platii actiunilor, faptul ca actiunile pot fi retrase in orice moment inainte de data expirarii ofertei.
6. Sursa si fondurile folosite pentru achizitionarea valorilor mobiliare ce fac obiectul prezentei oferte	Fondurile necesare achizitionarii valorilor mobiliare care reprezinta obiectul prezentei oferte, vor fi depuse inainte de data efectuarii platii, in contul H&C Securities S.A.
7. Modul de efectuare a platii	Pretul va fi acelasi pentru fiecare actiune depusa. In cazul cand ofertantul va modifica pretul oferit pe parcursul ofertei, actionarii care au depus actiunile inainte de modificarea pretului vor fi platiti cu noul pret. Plata pentru actiunile depuse se va efectua in termen de 3 zile de la data expirarii duratei ofertei publice de cumparare. Plata se va efectua prin mandat postal sau prin banca, dupa indicatiile din recipisa primita de fiecare actionar la depunerea actiunilor.
8. Planurile ofertantului privind societatea vizata	Ofertantul nu intentioneaza sa schimbe conducerea societatii atat timp cat aceasta va indeplini obiectivele stabilite de Adunarea Generala a Actionarilor. Ofertantul nu intentioneaza sa lichideze Societatea Comerciala "TRANSMIXT" si nici sa schimbe obiectul de activitate, manifestand doar intentia de dezvoltare viitoare a acesteia.
9. Informatii considerate relevante de catre ofertant	Prospectul de oferta va fi transmis la actionarii din Registrul Actionarilor Societatii Comerciale "TRANSMIXT" S.A. si va putea fi consultat la sediul ofertantului, al intermediarului sau la agentii de valori mobiliare ai acestuia.

Prezenta oferta publica de cumparare de actiuni este intocmita in conformitate cu prevederile Regulamentului nr. 16/1996 privind oferta publica de cumparare de valori mobiliare, aprobat prin Ordinul C.N.V.M. nr. 33/1996 si este autorizata de C.N.V.M. prin decizia nr. 3525/11.08.1998 emisa pe baza autorizatiei nr.106 /11.08.1998.

Autorizatia acordata de C.N.V.M. nu constituie garantia sau in vreun fel aprecierea C.N.V.M. cu privire la oportunitatea, avantajele sau dezavantajele, profiturile sau riscurile pe care le-ar putea presupune tranzactiile de incheiat prin acceptarea ofertei publice. Autorizatia certifica numai regularitatea ofertei in privinta exigentelor legii si ale normelor adoptate in aplicarea acesteia.

OFERTANT,
POLIROM Co S.A.

INTERMEDIAR,
H&C Securities S.A.

FLASH

Mihalcea a fost convocat la lot

Atacantul formației Dinamo București, Adrian Mihalcea, a fost convocat, ieri, de selecționerul Victor Pițurcă în lotul echipei naționale a României, pentru prima partidă din preliminariile CE 2000, împotriva selecționatei statului Liechtenstein. El îl va înlocui pe stelistul Ionel Dănciulescu, care a suferit o operație de apendicită. La antrenamentul de ieri dimineață, de la Săftica, au fost prezenți 15 jucători. Au lipsit Gâlcă, Cătălin Munteanu și Stelea, care au sosit în cursul serii. Tricolorii vor efectua astăzi un antrenament, după care va fi organizată o conferință de presă. Lui Filipescu i-a căzut un adversar pe genunchi la ultimul meci din campionatul Turciei, Sabău, Bătrînu și Denis Șerban au suferit contuzii, în timp ce Stelea a anunțat telefonic că este puțin lovit. Jucătorii din Liechtenstein vor sosi azi, la ora 15.30, și se vor antrena, de la ora 18.30, pe stadionul "Steaua". În altă ordine de idei, toți componenții lotului de tineret au efectuat, în cursul dimineții de ieri, o plimbare la pădurea Băneasa. Seara, ei au efectuat un antrenament pe stadionul "Cotroceni", de la ora 20.00. Echipa de tineret olimpică a României va întîlni astăzi, de la ora 21.15, pe stadionul "Cotroceni", selecționata similară a Germaniei, într-o partidă amicală. Formația de seniori va întîlni mîine, de la ora 21.00, pe stadionul "Steaua", echipa statului Liechtenstein, în preliminariile CE, iar sîmbătă, în Malta, într-un meci amical, selecționata Germaniei.

Dănciulescu a fost operat de apendicită

Atacantul echipei Steaua București, Ionel Dănciulescu, a fost operat de apendicită ieri, la spitalul "Sfîntul Ioan" din București. Dănciulescu a evoluat pe toată durata partidei derby din etapa a cincea, Rapid - Steaua (3-0), disputat duminică, pe stadionul "Giulești". Constantin Dănilescu, vicepreședintele clubului Steaua, a declarat că starea sănătății jucătorului s-a înrăutățit în cursul dimineții de ieri, cînd, de altfel, a și fost internat în spital. Ionel Dănciulescu va fi, astfel, nevoit să renunțe la convocarea selecționerului echipei naționale, Victor Pițurcă, în vederea partidelor cu Liechtenstein și Germania.

Rijkaard este noul selecționer al Olandei

Fostul internațional olandez, Frank Rijkaard, a fost numit, ieri, în funcția de selecționer al naționalei țării lalelelor, a anunțat agenția de presă ANP. Rijkaard îi succede pe banca tehnică a Olandei lui Guus Hiddink, plecat la Real Madrid, care a reușit să ducă "portocala mecanică" în finala mică a Campionatului Mondial din Franța.

Christine Arron nu va mai concura în actualul sezon

Atleta franceză Christine Arron, campioana Europei și deținătoarea recordului european la 100 de metri, nu va mai participa la nici o competiție programată în acest sezon. Christine Arron nu va concura în mitingul atletic de la Berlin, ce va avea loc astăzi, nici în finala Grand Prix-ului, din 5 septembrie, de la Moscova, și nici la Johannesburg, unde trebuia să reprezinte Europa, la probele de 100 m și 4x100 m, în cadrul Cupei Mondiale de atletism, din perioada 11-13 septembrie.

Se adună vechea gardă

Foștii jucători ieșeni de rugby sînt invitați să participe la un meci de old-boys, ce se va desfășura sîmbătă, între Politehnica și CSM Suceava. Antrenamentele se desfășoară zilnic pe Stadionul Agronomia, cu începere de la ora 18.

"Calificarea la Jocurile Olimpice este principalul meu obiectiv"

■ *declară sabreurul ieșean Alin Lupeică*

Alin Lupeică a explodat în lumea bună a scrimei internaționale acum 6-7 ani, cînd, la nici 20 de ani, era nr.1 în echipa României. Sabreurul ieșean a participat la Jocurile Olimpice din 1992 și 1996, însă, de fiecare dată, a ratat șansa unei afirmări pe plan olimpic. În vîrstă de 26 de ani, ieșeanul nu crede că și-a spus încă ultimul cuvînt în acest sport.

- Aline, cu ce ocazie prin Iași?

- Am prins o pauză de trei zile și am profitat de ocazie pentru a-mi revedea familia. Luni dimineață (n.r ieri) voi pleca la București, la lotul național, de săptămîna viitoare urmînd să intrăm în cantonament la Bușteni. Aici se vor reuni toate loturile naționale (sabie, floretă, spadă), pentru a pregăti cum se cuvine Campionatele Mondiale din Elveția, din această toamnă.

- Vei merge la Mondiale?

- E o întrebare cam delicată. Eu sper că voi prinde echipa, însă decizia finală o vor lua antrenorii. M-a cam sîcîit o accidentare în zona genunchiului, din cauza căreia am pierdut Campionatele Europene, iar acum sînt în urmă cu pregătirea față de colegii mei. Decisiv va fi, cred eu, cantonamentul de la Bușteni. Dacă voi face față, nu cred că voi rămîne acasă.

- Cum te simți acum?

- Eu mă simt foarte bine, însă depinde de părerea medicilor. Am fost la mare, în pregătiri, unde am făcut tot ceea ce au făcut și colegii mei.

- În ce a constat, de fapt, problema ta?

- Nici eu nu știu exact. Am avut niște dureri la genunchi, am fost pe la doctori și mi s-au pus mai multe diagnostice. Ba că e vorba de ruptură de ligamente, ba entorsă internă sau mai știu eu ce. Important este că acum mă simt bine, în formă, și mi-am propus să prind finala Campionatului Mondial.

- Te gîndești la Olimpiada din anul 2000?

- Calificarea la Jocurile Olimpice este principalul meu obiectiv. Va fi a treia Olimpiadă și poate că de această dată va fi cu noroc.

- Care a fost bilanțul tău în Cupa Mondială din acest an?

- Destul de slăbut. Am început bine, însă din cauza durerilor la genunchi a trebuit să renunț la două concursuri. Am ocupat locul 24 în clasamentul general, cele mai bune rezultate fiind obținute în Rusia și Polonia (locurile 5 și 6).

- Există vreo legătură între regresul tău și despărțirea de Iulian Bițucă?-

- Evident, mi-ar fi plăcut să continuu cu primul meu antrenor, însă a venit centrul olimpic și nu s-a mai putut. Mă înțeleg destul de bine și cu antrenorii de la lot, dar nu se compară una cu alta. Eu sper să-mi revin și să demonstrez că de Alin Lupeică trebuie să se țină seama în continuare.

- Cum privești înființarea centrului olimpic de sabie la Iași?

- E un lucru foarte bun și i se datorează, în primul rînd, antrenorului Iulian Bițucă. El a avut elevi foarte buni în ultimii ani care au dominat concursurile pe plan intern. În aceste condiții, mi s-a părut normală mutarea centrului de pregătire olimpică de la Brașov la Iași.

- În ultimii ani, sabia românească a înregistrat un regres. Cum vezi viitorul ei?

- E adevărat, la scrimă doar floreta a ținut steagul sus. O dată ce va veni generația lui Zalomir și Ganea, cred că vor reapărea medaliile la competițiile majore.

- Te-ai gîndit că acești tineri îți vor putea lua locul, într-o bună zi?

- Nu apucă ei, pentru că pînă atunci mă voi retrage eu.

- Ce vei face după retragere?

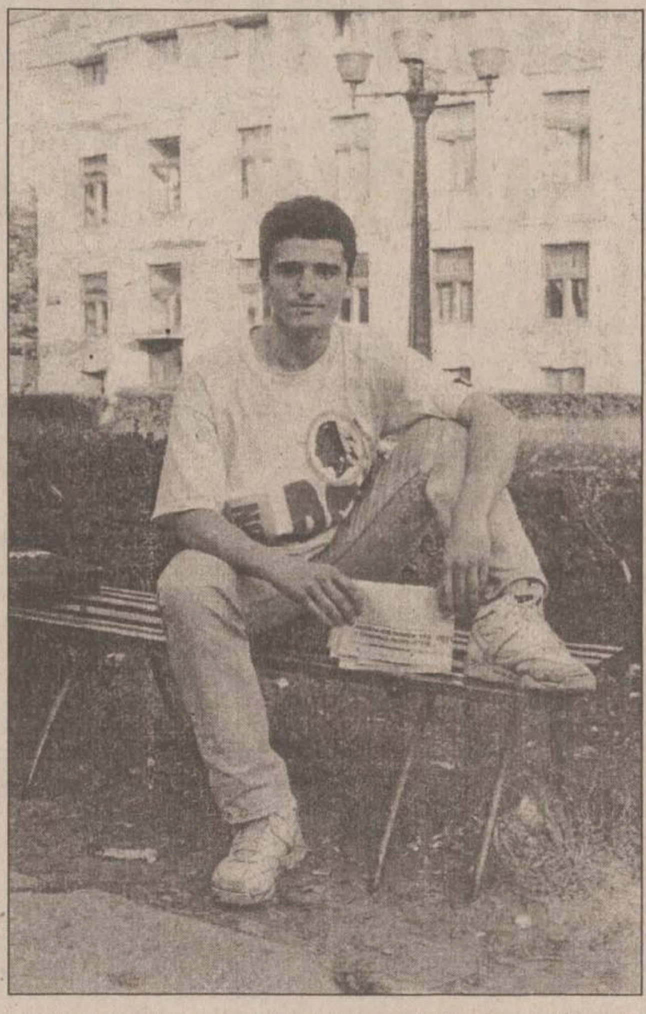
Alin Lupeică, unul dintre sportivii care au făcut mereu cinste Iașului

- La 26 de ani, e cam devreme să mă gîndesc la așa ceva, unii sabreuri concurînd pînă la 40 de ani. În principiu, intenționez să devin antrenor la Iași, alături de domnul Bițucă. **(A consemnat Daniel SIMION)**

Baschetbaliștii ieșeni, cu gîndul la podiumul cadeților

În această săptămînă se va încheia, în mod oficial, sezonul competițional 1997/1998, o dată cu desfășurarea turneului final pentru cadeți de la Pitești. Vor participa 8 echipe, ce vor fi împărțite în două grupe. Finalistele de anul trecut, CSS Cluj și CSS Pitești, au fost desemnate capi de serie pentru tragerea la sorți. După cum ne-a declarat antrenorul Marcel Luchian, de la CSȘ Unirea Iași, cele două formații sînt și de această dată marile favorite ale competiției. Echipa ieșeană va încerca să cucerească medaliile de bronz, un obiectiv pentru care baschetbaliștii ieșeni se vor lupta cu CSȘ Oradea, CSȘ 4 București, CSȘ Bacău, CSȘ 6 Steaua București și CSȘ Timișoara. Tragerea la sorți a celor două grupe va avea loc în această seară, primele două clasate din fiecare serie urmînd să joace în turneul pentru locurile 1-4. Profesorul Luchian consideră că echipa sa are destule argumente pentru a ocupa un loc pe podium: ***"Noi am cîștigat ușor grupa semifinală și mă bazez, în primul rînd, pe cei trei jucători de la lotul național: Dornescu, Moscalu și Bîrlescu. Acesta din urmă a venit accidentat de la echipa națională și de-abia a reluat pregătirile. Sîntem deficitari și pe postul de conducător de joc, iar cu banii ne descurcăm destul de greu. Vom pleca cu niște bani din sponsorizări, urmînd ca vineri, cînd vor veni bani la școala sportivă, să ne aducă cineva restul de care avem nevoie".*** CSS Unirea s-a antrenat în cocheta sală de sport a Liceului de Informatică, baschetbaliștii ieșeni făcînd și un cantonament de 8 zile la Cîmpulung Moldovenesc. În acest an, în sportul cu mingea la coș, CSS Unirea a obținut două medalii de argint, la juniori III și la minibaschet, cea de-a treia fiind așteptată de la echipa profesorului Luchian. Cei pe care se contează în atingerea acestui obiectiv sînt: Bîrlescu, Dornescu, Moscalu, Crețu, Bazgan, Ratus, Bujor, Saucă, Anichițoaie, Dascălu, Mihăilă și Radu. **(D.S.)**

Kiriakov și Kancelskis s-au întors la națională

Mijlocașul lui Glasgow Rangers, Andrei Kancelskis **(foto)** și atacantul lui Hamburg, Serghei Kiriakov, au fost rechemați de antrenorul Anatoli Bîșoveț în lotul de 28 de jucători cu care Rusia va ataca meciul împotriva Ucrainei, din preliminariile CE, care va avea loc pe 5 septembrie, la Kiev. Kancelskis și Kiriakov fac parte, alături de portarul Dmitri Harin, mijlocașii Igor Dobrovolski, Alexandr Mostovoi și Valeri Karpin, din grupul de jucători care fuseseră înlăturați de la națională de predecesorii lui Bîșoveț și au fost rechemați de acesta. Kiriakov nu a mai jucat în reprezentativa Rusiei din 1996, cînd Oleg Romanțev îl exclusese din lot pentru că îi criticase tactica. La rîndul său, Kancelskis își anunțase retragerea din națională după scandalul public pe care îl avusese cu selecționerul Boris Ignatiev. Ziariștii ruși au rămas surprinși însă că nu a fost convocat atacantul lui Bochum, Serghei Iuran, care se dovedise în vîrf de formă în ultimele săptămîni. Iată lotul lărgit convocat de Bîșoveț: Harin (Chelsea), Filimonov (Spartak), Cercesov (Tirol), Ovcinnikov (Benfica) - portari; Hlestov (Spartak), Kovtun (Dinamo Moscova), Onopko (Oviedo), Șmarko (Rotor Volgograd), Igonin (Zenit St. Petersburg), Ciugainov (Lokomotiv Moscova), Minko, Varlamov (ȚSKA) - fundași; Dobrovolski (Fortuna Düsseldorf), Solomatin (Lokomotiv), Hohlov (PSV Eindhoven), Salimov (Napoli), Semak (ȚSKA), Alenicev (Roma), Ianovski (PSG), Kancelskis (Rangers), Mostovoi, Karpin (Celta Vigo), Titov (Spartak), Iesipov (Rotor Volgograd), Smertin (Uralan) - mijlocași; Teriohin (Dinamo), Kiriakov (Hamburg), Kolivanov (Bologna). **(Ion TEODOR)**

Michael Owen a întors Newcastle cu fundul în sus

Anglia. Într-un meci contînd pentru etapa a treia a campionatului englez de fotbal, disputat duminică seară, Liverpool a întrecut în deplasare pe Newcastle (noua echipă a lui Ruud Gullit) cu 4-1. Golurile au fost marcate de Guivarc'h ('28), respectiv Owen **(foto** - '17, '18, '32) și Berger ('45). În urma acestui rezultat, Liverpool a trecut pe primul loc în clasament, cu 7 puncte, urmată de Aston Villa - 7 p și Nottingham Forest - 6 p. Newcastle ocupă locul 17, cu doar 2 puncte.

Germania. În ultimele două meciuri din primul tur al Cupei Germaniei, Bayern München i-a întrecut cu 5-0 pe amatorii de la LR Ahlen (Stefan Effenberg marcînd de două ori), iar Kaiserslautern a dispus cu 3-1 de Fortuna Köln, din divizia a doua (Marschall a reușit o dublă).

Franța. În ultimele două partide ale etapei a patra din campionatul francez, disputate duminică, Rennes a făcut 1-1 cu Strasbourg (au marcat Gousse '29, respectiv Echouafni '39), iar Auxerre a dispus de Bastia cu 1-0 (Baticle '10). Clasament: 1. Bordeaux 12 p; 2. Marseille 10 p; 3. Lyon 8 p; 4. Monaco 8 p.

Norvegia. Viitoarea adversară a Rapidului în Cupa Cupelor, Valerenga Oslo, a învins cu 1-0 pe Moss, în etapa a XX-a a campionatului norvegian. Valerenga se află pe penultimul loc în clasament, cu 18 puncte.

Portugalia. În etapa a doua din campionatul lusitan, echipa lui Panduru, FC Porto, a pierdut cu 1-2 la Beira Mar, formația lui I. Timofte, Boavista a făcut 0-0 la Alverca, iar Chaves, unde evoluează Cuc și Sabou, a pierdut cu 1-2 pe terenul lui Sporting Lisabona. Celelalte rezultate: Maritimo Funchal - Salgueiros 2-2; Academica - Campomaiorense 1-5; Estrela Amadora - Vitoria Setubal 5-0; Vitoria Guimaraes - Uniao Leiria 0-0; Rio Ave - Benfica 0-2; Farense - Braga 0-2.

Turcia. Etapa a IV-a: Kocaelispor - Trabzonspor 1-1; Genclerbirligi - Adanaspor 2-1; Istanbulspor - Galatasaray 1-4 (Filipescu și Popescu au jucat 90 de minute, Hagi a fost suspendat); Bursaspor - Sakaryaspor 2-1; Gaziantepspor - Ankaragucu 1-0; Antalyaspor - Dardanelspor 2-0; Erzurumspor - Karabukspor 2-1; Altay - Besiktas 0-1; Fenerbahce - Samsunspor 6-2 (fără să marcheze, Moldovan a fost declarat cel mai bun jucător al gazdelor; D. Timofte a marcat un gol din penalty pentru oaspeți). Clasament: 1. Galatasaray 12 p; 2. Fenerbahce 10 p; 3. Besiktas 10 p; 4. Gaziantepspor 10 p.

Crin Antonescu sprijină proiectul COR privind finanțarea activității sportive

Ministrul Tineretului și Sporturilor, Crin Antonescu **(foto)**, a declarat că ministerul său susține proiectul înaintat de Comitetul Olimpic Român privind asigurarea finanțării activității sportive prin Loteria Olimpică. ***"Ministerul Tineretului și Sporturilor merge pe mîna acestui proiect, cu atît mai mult cu cît de la instalarea mea în funcție am examinat împreună cu conducerea Ministerului Finanțelor orice variantă agreată de domniile lor pentru ca să sporim în acest fel veniturile sportului"***, a declarat Antonescu.

El a arătat că există deja o hotărîre de guvern din 1996 privind înființarea Loteriei Olimpice, care n-a fost aplicată niciodată din cauza unor instrucțiuni ulterioare ale Ministerului de Finanțe. Antonescu a arătat că acum proiectul COR a avut acceptul Ministerului Finanțelor și, personal, ca ministru al Sporturilor, are obligația de a face rost de bani pentru sport și "din piatră seacă". Crin Antonescu a spus că prin acest proiect Ministerul Tineretului și Sporturilor ar fi degrevat de anumite cheltuieli pentru acțiunile olimpice. ***"O asemenea măsură nu ar afecta bugetul actual și nu este loc de populisme. N-am lua banii spitalelor pentru noi și nici nu luăm banii din încasările actuale ale Loteriei Naționale"***, a spus Antonescu. El a precizat că este vorba despre două sisteme care ar urma să funcționeze în paralel, respectiv Loteria Olimpică și Loteria Națională.

Comitetul Olimpic Român a înaintat un proiect de hotărîre privind modificarea și completarea legislației referitoare la Regulamentul cadru privind autorizarea, organizarea și exploatarea jocurilor de noroc. COR dorește să asigure finanțarea activității sportive și în special a disciplinelor olimpice, cu sume obținute din organizarea de loterii și pariuri sportive.

Fotbal cu nervi la Moțca

Duminică s-a disputat o nouă etapă, a patra, în Divizia D ieșeană de fotbal. Iată rezultatele: CFR - LPS 7-0, Progresul - Energia 7-0, Mobila - FC Războieni 9-3, Ol. Popricani - Rîndunica Golăești 2-1, Tepro - Gl. Bălțați 3-0 (neprezentare), Fortus - RATC 0-0 (Seria Iași); FC Lunca Pașcani - Vointa Mogoșești 4-4; Viit. Tg. Frumos - Un. Ruginoasa 0-1; Vointa Moțca - Viitorul Pașcani 2-3; Mold. Cristești - Un. Valea Seacă 9-0; Milnor Butea - Viit. Hîrlău 2-2; Siretul Pașcani - Un. Mircești 3-1 (Seria Pașcani).

Merită remarcat faptul că în Seria Iași a mai fost primită o echipă, FC Războieni, numărul competitoarelor ajungînd și în această serie la 12. Tot în această serie, CFR Citadin continuă marșul triumfal iar Gloria Bălțați a înregistrat deja prima neprezentare.

În seria Pașcani, derbiul Milnor - Viitorul Hîrlău s-a încheiat nedecis, prilejuind astfel Viitorului Pașcani preluarea șefiei clasamentului. După cum ne-a informat AJF Iași, la partida de la Moțca, delegatul gazdelor, Țuțu, a intrat deseori pe teren cerînd socoteală arbitrilor, el intrînd astfel în atenția observatorului partidei care l-a chemat la Comisia de Disciplină. Ținînd cont de antecedente, reprezentantul Vointei va fi aproape sigur suspendat. Surprinzătoare este victoria celor din Ruginoasa la Tîrgu Frumos, Unirea trecîndu-și astfel în cont primele puncte în actualul sezon.

În clasament conduce CFR Citadin 12p, urmată de RATC 8p, Mobila și Fortus cu cîte 7p (Seria Iași) Viitorul Pașcani 12p, Viitorul Hîrlău și Milnor Butea ambele 10p (Seria Pașcani). **(OM)**

TURISM

OLIMP - IAȘI
Str. Gavril Muzicescu nr. 6, bl. 7A, mezanin (fundație, deasupra Universității Petre Andrei),Tel: 215524, 215539
VARA 1998 !
TURCIA:
ANTALYA; KUSADASI
Hoteluri de 2, 3, 4, 5 stele; masa opțional
Sejur la alegere; Prețuri convenabile
Servicii ireproșabile
KUSADASI
16 - 25.08.; autocar
GRECIA:
HALKIDIKI; CRETA; CORFU; KATERINI; PLATAMONAS;
Hoteluri,vile; masa opțional
Sejur la alegere; Asigurăm viza
ROMÂNIA:
MAMAIA; NEPTUN; OLIMP; EFORIE; JUPITER; VENUS; SATURN
Sejur de 6, 10, 12 zile; masa opțional

KLM
PRIN ICAR TOURS
Str. Costache Negri 43-parter, tel/fax: 216.319
Rezervări non stop: 094/606.426

Lufthansa
PRIN ICAR TOURS
Str. Costache Negri 43-parter, tel/fax: 216.319
Rezervări non stop: 094/606.426

PARIS
ZBOR CHARTER
(în fiecare vineri)
PRIN ICAR TOURS
Str. Costache Negri 43-parter, tel/fax: 216.319
Rezervări non stop: 094/606.426

PROSPER MERIDIAN
LITORAL - MUNTE
toate stațiunile
AGROTURISM
Italia - Spania - Israel - Grecia
Turcia - Ungaria
Iași, str. Arcu 25, sc. B, parter (mai jos de legătorie), tel: 032/211060, 112538

ATLANTIC TURISM COMPANY
Italia + Franța + Spania
5 - 16 octombrie
★ 900 USD ★ inscrieri: pina la 15 septembrie ★
INSTANTANEU
rezervări și eliberări de bilete
AVION / AUTOCAR
Iași, bd. Ștefan cel Mare B1-B2 galeriile comerciale, mezanin ☎ 032/21.38.72

Excursii
ITALIA
(săptămînal de la 800$)
GRECIA
(lunar de la 300$)
ANGLIA
(săptămînal de la 800$)
CIPRU
(săptămînal de la 600$)
DUBAI
(lunar de la 700$)
SLOVENIA
CROAȚIA

Avion
BRITISH AIRWAYS
Alitalia
swissair
MALÉV Hungarian Airlines
KLM
Emirates
ČSA Czech Airlines
AIR FRANCE
Lufthansa
BALKAN,
TAROM, ROMAVIA,
AUSTRIAN AIR LINES,
TURKISH AIRWAYS

Autocar
DOUBLE T
EUROTIME
ATLASSIB
Touring
EUROPABUS
ITALIA, ELVEȚIA
Germania, Spania,
Franța, Portugalia
Anglia, Austria,
Scandinavia,
Benelux, Irlanda

TRANS EUROPA din Iași
PLECĂRI SĂPTĂMÎNALE
Nurnberg, Ingolstadt, München, Augsburg, Ulm, Stuttgart, Karlsruhe, Mannheim, Frankfurt
Munte
Izvoru Mureșului, Lacu Roșu, Sinaia, Slănic Moldova, Vatra Dornei, Predeal, Băile Tușnad, Bușteni, Băile Felix, Covasna, Durău, Poiana Brașov
Delta Dunării
TOTEM
AGENȚIE DE TURISM
Str. Păcurari nr. 8 (la 50 m de Biblioteca M. Eminescu), tel.: 032/217380, tel./fax: 032/213545, totem@mail.dntis.ro

net
COMPANIA de TURISM
6600 Iași, Piața Unirii 6-Mezanin
Tel/Fax: 032-117.596-213.450
e-mail: net@nordest.ro
Internet: www.nordest.ro
ticketing aerian și rutier ■ sejururi ■ excursii interne și externe
vacanțe la mare și la munte ■ simpozioane, conferințe, cocktail-uri
rezervări cazare și masă ■ închirieri autoturisme și autocare
net
Tu știi cînd
Noi știm unde
KLM Lufthansa AUSTRIAN AIRLINES ČSA swissair BRITISH AIRWAYS TAROM Hertz AIR FRANCE TURKISH Airlines euroLines OLYMPIC AIRWAYS MALÉV Touring

Monitorul
Publicitate
Secțiunea C

CU NOI CREDITUL CEC MERGE LA SIGUR

Stef agenție imobiliară

str. Lăpușneanu, nr. 16

Tel: 215933; 216749 program 8-20

CENTRU-COPOU

- 1 cameră, 34 mp, et. 1/2, parchet, situată în zonă ultracentrală, cu facilităti deosebite, C. Civic, 12.000 USD, neg. (2674)
- 1 cameră, D, 36 mp, 4/6, faianță-gresie baie-bucătărie, parchet, telefon, telecablu, balcon, boxă subsol, Independentei, 13.000 USD. (2291)
- 2 camere, D, 52 mp, 6/9, faianță-gresie baie-bucătărie, gresie hol, parchet, telefon, telecablu, boxă, Independentei, 18.000 USD. (2476)
- 2 camere, D, 50 mp, et. 2, faianță-gresie baie-bucătărie, parchet, telefon, telecablu, balcon închis, Sf. Lazăr, 105 milioane lei, neg. (2601)
- 2 camere, 70 mp, et. 2, faianță-gresie baie-bucătărie si holuri, parchet, telefon, telecablu, balcon închis, boxă, Centru, 175 milioane lei. (2520)
- 2 camere, D, 50 mp, 3/4, faiantă baie-bucătărie, gresie baie, parchet camere + bucătărie, telefon, telecablu, balcon închis, Tg. Cucu, 100 milioane lei. (2312)
- 2 camere, D, 60 mp, et. 1, faiantă, gresie, parchet, balcon închis, usa la intrare schimbată, bine întretinut, zona Hală, 24.000 USD. (1904)
- 3 camere, D, 75 mp, et. 1, faiantă baie-bucătărie, marmură, parchet, telefon, telecablu, 2 balcoane (unulînchis), Tg. Cucu, 160 milioane lei, neg. (2467)
- 3 camere, SD, 60 mp, et. 3, faiantă-gresie baie-bucătărie, parchet, telefon, telecablu, balcon închis, Codrescu, 130 milioane lei. (2548)
- 4 camere, 100 mp, parter înalt, faiantă-gresie baie-bucătărie, parchet, telefon, telecablu, 2 balcoane închise, 2 băi, zonă linistită, Copou, 40.000 USD, neg. (2574)

GARĂ-AUTOGARĂ

- 1 cameră, D,34 mp, et. 1, faiantă-gresie baie-bucătărie, parchet, telecablu, balcon, Autogară, 66 milioane lei. (2339)
- 2 camere, D, 60 mp, et. 6, faiantă baie-bucătărie, parchet, telefon, telecablu, balcon, Gară, 110 milioane lei, neg. (2551)
- 3 camere, D, 67 mp, et. 2, faiantă baie-bucătărie, linoleum, telefon, telecablu, 2 balcoane (unul închis), Autogară, 148 milioane lei. (2521)
- 4 camere, D, 90 mp, et. 3, parchet, 3 balcoane, Autogară, la vile, 250 milioane lei. (2367)
- 5 camere, 120 mp, et. 1, 3 băi, 2 bucătării, faiantă, gresie 2 băi, linoleum, 2 balcoane, Gară, 300 milioane lei, neg. (2693)

PĂCURARI-CANTA

- 1 cameră, D, 40 mp, et. 6, telefon, telecablu, balcon închis, liber, Păcurari, 48 milioane lei, neg. (2427)
- 2 camere, SD, 60 mp, 2/8, faiantă si gresie baie-bucătărie, parchet, telefon, telecablu, două balcoane, 100 milioane lei. (2836)
- 3 camere, D, 70 mp, et. 3, faiantă baie-bucătărie, linoleum, telefon, telecablu, 2 balcoane (unulînchis), Păcurari, 90 milioane lei. (2504)
- 3 camere, D, 48 mp, et. 3, faiantă baie, linoleum, telefon, telecablu, balcon, Canta, 67 milioane lei. (2579)
- 3 camere, D, 70 mp, et. 6, faiantă-gresie baie-bucătărie, parchet, telefon, telecablu, balcon închis, Păcurari, 105 milioane lei. (2569)

PODU ROȘ-CANTEMIR

- 2 camere, D, 53 mp, 4/10, parchet, balcon, Podu Ros, 77 milioane lei.
- 2 camere, SD, 40 mp, 2/4, faiantă+gresie baie-bucătărie, parchet, telefon, telecablu, balcon închis, Podu Ros, 70 milioane lei. (2526)
- 2 camere, SD, 4/4, faiantă+gresie baie-bucătărie, parchet, telefon, telecablu, 75 milioane lei. (2042)
- 3 camere, SD, 65 mp, 3/4, faiantă baie-bucătărie, parchet, balcoin închis, parcare, Podu Ros, 85 milioane lei, neg. (2627)

TĂTĂRAȘI-METALURGIE

- 1 cameră, D, 38 mp, et. 2, faiantă-gresie baie-bucătărie, parchet, telefon, telecablu, balcon închis, Tătarasi, 45 milioane lei. (2562)
- 2 camere, D, 57 mp, et. 7, faiantă bucătărie, parchet, telefon, telecablu, 2 balcoane închise, boxă subsol, tot apartamentul este în tapet, Tătarasi, 90 milioane lei. (2603)
- 2 camere, SD, 50 mp, et. 3, faiantă baie, parchet, telefon, telecablu, balcon, Tătarasi, 75 milioane lei. (2610)
- 3 camere, SD, 65 mp, et. 3, faiantă-gresie baie-bucătărie, parchet, telefon, telecablu, 2 balcoane închise; apartament cu apometre montate, Tătarasi, 90 milioane lei. (2581)

ALEXANDRU-DACIA

- 2 camere, D, 60 mp, 6/8, faiantă baie-bucătărie, parchet, telefon, telecablu, balcon închis, Alexandru, 80 milioane lei. (2531)
- 4 camere, D, 100 mp, parter, faiantă baie-bucătărie, linoleum, telefon, telecablu, Alexandru, 85 milioane lei. (2549)

NICOLINA-CUG

- Garsonieră, 30 mp, et. 1, parchet, baie, bucătărie, balcon închis, usa de la intrare schimbată, foarte curată, Nicolina I, 38 milioane lei. (1986)
- 1 cameră, 40 mp, parter, faiantă-gresie baie-bucătărie, parchet, telefon, telecablu, Frumoasa, 50 milioane lei. (2612)
- 2 camere, D, 54 mp, parter, faiantă-gresie baie-bucătărie, parchet, telefon, telecablu,boxă subsol, Nicolina, 66 milioane lei. (2609)
- 3 camere, D, et. 4, 80 mp, faiantă baie si bucătărie, parchet, balcon închis, telefon, telecablu, 120 milioane lei. (2839)

CASE-TERENURI

- Casă 2 camere, din chirpici, lumină electrică la sosea, 1400 mp teren cu livadă, vie, 15 km de Iasi, 53 milioane lei. (2835)
- Vilă 9 camere, două bucătării, două băi, un grup sanitar, scară interioară, scară exterioară, două garaje, două magazii, beci, terasă, centrală proprie cu gaz, 384 mp construiti, 200 mp teren, Păcurari, 250.000 USD. (2758)
- Casă 4 camere, două bucătării, beci, verandă, gaz metan, dusumea, Moara de Vînt, 550 milioane lei. (2776)
- Casă, demisol+parter, bucătărie, baie, cameră, centrală, gaz metan, 2 camere mari, 2 camere mici, hol, bună pentru birouri, cabinet notarial, ideală pentru cabinet medical, Sărărie, 220 milioane lei. (2506)
- Casă cărămidă, acoperită cu tablă, încălzire cu gaz metan, 2 camere, 2 holuri, baie, bucătărie, beci, cămară, 380 mp teren, 200 mp grădină, Sărărie, 200 milioane lei, neg. 00000(2492)
- Casă 3 camere, 2 holuri, verandă, din cărămidă, acoperită cu tablă; cu baie, bucătărie, canalizare, încălzire cu gaz metan, 200 mp teren cu tot cu casă, Galata, 125 milioane lei. (2461)

OFERTĂ SPECIALĂ

- Vilă de lux, în zonă semicentrală, în curs de finisare, cu trei nivele si o suprafată construită de 440 mp, compusă din 8 camere, două băi, două bucătării, garaj, centrală proprie pe gaz metan. Vila se poate si închiria pe o perioadă mai lungă. Pret neg. Se acceptă variante diverse.
- Copou - Vilă în stil occidental, deosebită, din cărămidă, cu o suprafată construită de 300 mp, cu trei nivele D+P+E. Vila are 5 camere, dispuse astfel: Demisol: garaj pentru două masini, cămară, beci, centrală termică; Parter - livingroom, grup sanitar, bucătărie, terasă; Etaj: trei dormitoare, baie cu cadă, grup sanitar cu dus. Mai este un corp de casă compus din baie cu dus, bucătărie, cameră. Vila este prevăzută cu sistem de alarmă si interfon la poartă; 150.000 USD, neg. Există si posibilitatea de a se vinde complet mobilată si cu o masină Espero, în acest caz pretul de vînzare se discută personal cu proprietarul. (2607)
- Vînd vilă Poiana Sărată, pret avantajos.
- Închiriez apartament 2 camere, ultacentral, Bacău, bun si pentru sediu de firmă, chiria anticipat pe 3-6 luni.
- 1362 mp teren, cu autorizatie de constructie, canalizare, apă, zona Ticău. Pret neg. la fata locului.
- 310 mp cu casă nelocuibilă, cu apă si curent electric, multe avantaje ca pozitie, zonă semicentrală (Podul de Piatră), 45 milioane lei, neg. (1971)
- 435 mp, zonă centrală, 45 USD/mp. (1979)
- 464 mp, cu 36 mp deschidere la stradă mărginit de 2 drumuri, asfaltate cu fundatia turnată cu posibilitate de apă, gaz metan, curent electric, telefon, Tomesti, 20 milioane lei, neg. (2524)

SPAȚII COMERCIALE

- Două hale, 140 mp, 150 mp, din cărămidă, zona Podul de Piatră, 380 milioane lei. (2437)
- 140 mp, zonă ultracentrală, 90.000 USD. (2468)
- 130 mp, nefinisat, zonă centrală, 95000 USD. (2326)
- Hală 100 mp, cu 4 m înăltime, pe 1800 mp teren, din cărămidă, cu fundatie pentru două nivele, cu gard de beton, 380 V, 220 V, acoperită cu tablă, pardoseala din beton, posibilitate de apă.
- 216 mp sp. comercial + 650 mp teren. Sp. comercial este dispus pe parter + etaj, cu gaz metan, încălzire centrală, Tătărasi, 120.000 USD, neg. sau 6 USD la închiriere (2107)
- 112 mp, zona Hala Centrală, 120.000 USD, neg. la vînzare.
- 300 mp spatiu comercial ultracentral, dispusi pe demisol si parter, bun ptr. sediu de bancă, sediu de firmă, 2 miliarde lei, neg. (2060)

ÎNCHIRIERI

- Parter vilă, compus din 3 camere, baie, bucătărie, suprafată 70 mp, Copou, 360 USD/lună, neg. (1921)
- Casă 3 camere, baie, bucătărie, terasă, gaz metan, Tg. Cucu, 500 USD/lună, neg. (2389)
- O cameră, D, 40 mp, et. 5/8, mobilat, Păcurari, 100 USD/lună, neg. (2293)
- Apartament 2 camere, et. 7, Autogară, mobilat, telefon, telecablu, frigider, aragaz, balcon 13 m, 185 USD/lună. (2282)
- Casă 2 camere, în vilă, cu gaz metan, cu 60 mp teren, închiriere pe 10 ani - 250 milioane lei. (2299)
- Apartament cu o cameră, 48 mp, mobilat, 3/4, Piata Unirii, 100 USD/lună.

COMPANIA IMOBILIARA
IASI, HOTEL "UNIREA" CAM 106
TEL/FAX:032-21.62.62

CASTER

SIGURANTA-PROFESIONALISM-CALITATE

GARĂ-AUTOGARĂ - et. intermediar

- Garsonieră, conf. I, et. 1, Străp. Silvestru, 55 milioane lei,neg. (1072)
- 3 camere, D, 72 mp, 6/8, îmbunătătiri, Străp. Silvestru, 160 milioane lei, neg. (3111; 3112; 3045)
- 4 camere, 96 mp, 4/7, str. Gării, 190 milioane lei, neg. (4024)
- 4 camere, 93 mp, et. 3, + 1 cameră la mansardă, boxă subsol, amenajat de lux, bloc tip vilă, Autogară, 42.000 USD. (4043)

GARĂ-AUTOGARĂ - parter-ultimul etaj

- 1 cameră, 40 mp, la stradă, liber, ideal pentru privatizare, Străp. Silvestru, 62 milioane lei. (1036)

CANTA-PĂCURARI - et. intermediar

- 1 cameră, 6/8, Sos. Păcurari, 50 milioane lei. (1081)
- 2 camere, D, 56 mp, et. 1, boxă subsol, liber, bloc vechi, Toma Cozma; 140 milioane lei, neg. (2176)
- 3 camere, 4/8, f. bine întretinut, îmbunătătiri, Sos. Păcurari, 68 milioane lei. (3106)
- 3 camere, D, 3/6, îmbunătătiri, Sos. Păcurari, 100 milioane lei. (3082; 3091)
- 3 camere, D, 3/4, Toma Cozma, 90 milioane lei, neg. (3059)
- 4 camere, D, 100 mp, 3/6, vizavi de Autobază, 110 milioane lei, neg. (4035; 4013)

CANTA-PĂCURARI - parter-ultimul etaj

- 3 camere, D, parter înalt, boxă subsol, ideal ptr. privatizare, bloc vechi, după Biblioteca "Eminescu", 30.000 USD. (3152)
- 3 camere, D, p., cu balcon, boxă subsol, la stradă,Sos. Păcurari, 110 milioane lei, neg. (3102)
- 3 camere, D, p., balcon, Canta, vedere la stradă, 80 milioane lei, neg. (3113)

CENTRU - ET. INTERMEDIAR

- 1 cameră, 40 mp, et. 2, balcon 6 m, îmbunătătiri, liber, C. Civic, 110 milioane lei, neg. (1045; 1054)
- 2 camere, D, 5/8, două balcoane, bdul Independentei, 17000 USD. (2179)
- 2 camere, D, 60 mp, et. 1, multiple îmbunătătiri, C. Civic, 20.000 USD, neg. (2138)
- 2 camere, D, 47 mp, 7/10, curătenie recentă, îmbunătătiri, C. Negri, 120 milioane lei,neg. (2108)
- 2 camere, D, 6/7, Piata Unirii, 115 milioane lei. (2018; 2009; 2126)
- 3 camere, D, et. 2, 76 mp, îmbunătătiri, C. Civic, 230 milioane lei, neg. (3126; 3070)
- 4 camere, D,et. 2, V. Alecsandri, 250 milioane lei. (4010)
- 4 camere, D, et. 1, 2 băi, total mobilat si utilat, amenajat de lux, liber, Sf.Lazăr, 300 milioane lei. (4012)

CENTRU - parter-ultimul etaj

- 2 camere, ND, 47 mp, demisol, ultracentral, ideal privatizare, 130 milioane lei. (2156)
- 2 camere, D, parter, liber, ideal privatizare, C. Negri, 17.000 USD,neg. (2132)
- 3 camere, SD, et. 1, lîngă Centrul Cultural Francez, 21.000 USD, neg. (3071; 3089 (5000 USD))

COPOU - ET. INTERMEDIAR

- 2 camere, D, 5/8, bdulcopou, 120 milioane lei. (2055)
- 2 camere, D, 60 mp, et. 1, boxă subsol, bloc tip vilă, Macazului. (2143; 2007)
- 3 camere, SD, 60 mp, 3/4, îmbunătătiri, Codrescu, 140 milioane lei, neg. (3148)

COPOU - parter-ultimul etaj

- 2 camere, D, parter înalt, boxă, liber, bun ptr. privatizare, bdul Copou, 110 milioane lei. (2076)
- 4 camere, 88 mp, parter, 3 balcoane închise, boxă subsol, f. bine întretinut, vizavi de Grădina Botanică, 30.000 USD. (4033)

TĂTĂRAȘI - et. intermediar

- Garsonieră, conf. II, et. 2, complex T. Vladimirescu, 38 milioane lei. (1038)
- 1 cameră, 40 mp, deasupra Policlinicii "Sf.Maria", liber, 58 milioane lei. (1047; 1044)
- 1 cameră, et. 2, Grădinari, 40 milioane lei. (1079)
- 2 camere, D, 56 mp, 7/10, două balcoane închise, amenajat de lux, boxă subsol, I. Creangă, 90 milioane lei, neg. (2171)
- 2 camere, SD, conf. I, et. 1, Stejar, 75 milioane lei, neg. (2129)
- 3 camere, D, 86 mp, 6/8, 3 balcoane închise, 2 băi, multiple îmbunătătiri, boxă, garaj 25 mp, Oancea, 180 milioane lei, neg. (3109)

TĂTĂRAȘI - parter-ultimul etaj

- Garsonieră, conf. I, parter, balcon, instalatie sanitară separată, 43 milioane lei, neg. (1060; 1067)
- 1 cameră, 40 mp, parter, la stradă, Oancea, 60 milioane lei. (1070)
- 2 camere, D, et. 4, izolatie recentă, lîngă complexul studentesc, 70 milioane lei, neg. (2187)
- 2 camere, ND, conf. I, 47 mp, parter cu balcon, bdul T. Vladimirescu, 65 milioane lei. (2119; 2117)
- 3 camere, SD, et. 4, liber, bine întretinut, I. Creangă, 60 milioane lei, neg. (3125)
- 3 camere, D, parter, la stradă, bun ptr. privatizare, 75 milioane lei. (3140; 3001)
- 4 camere, D, parter, ideal ptr. privatizare, bdul T. Vladimirescu, 28000 USD, neg. (4045)
- 4 camere, SD, 90 mp, et. 4, cu pod, 3 balcoane, 2 băi, V. Lupu, 120 milioane lei, neg. (4046)

TG. CUCU - et. intermediar

- 2 camere, D, et. 2, P. de Fier, 80 milioane lei. (2183)
- 2 camere, D, et. 2, P. de Fier, 80 milioane lei. (2074)
- 3 camere, D,et. 2, P.de Fier, 120 milioane lei. (3032)
- 4 camere, D,et. 1, P. de Fier, 170 milioane lei, neg. (4030)

TG. CUCU - parter-ultimul etaj

- 1 cameră, 35 mp, et. 4, fără probleme cu izolatia, P. de Fier, 58 milioane lei, neg. (1065)
- 1 cameră, 35 mp, et. 4, fără probleme cu izolatia, P. de Fier, 85 milioane lei, neg. (1049)
- 2 camere, D, et. 4, Prof. Paul, 70 milioane lei. (2104)
- 2 camere, D, et. 4, Prof. Paul, 72 milioane lei. (2184)
- 2 camere, ND, 47 mp, parter, amenajat ptr. birouri, bdul T. Vladimirescu, 120 milioane lei. (2164; 2092)

CANTEMIR - et. intermediar

- 2 camere, D, 4/10, 2 balcoane închise, îmbunătătiri, lîngă Casa Sindicatelor, 80 milioane lei, neg. (2079)

CANTEMIR - parter-ultimul etaj

- 2 camere, SD, et. 4, foarte bine întretinut, bdul N. Iorga, 65 milioane neg. (2146)
- 2 camere, SD, et. 4, liber, al. Decebal, 55 milioane lei. (2075)

PODU ROȘ - et. intermediar

- 2 camere, D, et. 1, 80 milioane lei. (2177)
- 2 camere, ND, confort I, 47 mp, Splai Bahlui, vizavi de Facultatea Electrotehnică, 70 milioane lei. (2148)
- 3 camere, SD, 72 mp, et. 3/4, Al. Rozelor, 85 milioane neg. (3139)

PODU ROȘ - parter-ultimul etaj

- 2 camere, SD, 47 mp, la stradă, ideal ptr. privatizare, 120 milioane lei. (2178)
- 2 camere, SD, parter, Aleea Rozelor, 70 milioane lei, neg. (2185)
- 2 camere, SD, 47 mp, p. bine întretinut, ideal pentru privatizare, 75 milioane lei. (2124)
- 2 camere, SD, et. 4, bine întretinut, liber, Primăverii, 60 milioane lei. (2086; 2078)
- 2 camere, ND, 47 mp, parter cu balcon, multiple îmbunătătiri, vizavi de Restaurantul Cotnari, 85 milioane lei. (2066)
- 2 camere, SD, parter înalt, Al. Rozelor, 67 miloane lei neg. (2034)

NICOLINA - et. intermediar

- 1 cameră, et 2, îmbunătătiri, Împăcării, 55 milioane lei (1040)
- 1 cameră , et. 3, 40 mp, Sos. Nicolina, 50 milioane neg. (1031, 1073)
- 3 camere, D, et. 1, foarte bine întretinut, Împăcării, 80 milioane lei (3097)
- 3 camere, D, et. 1/4, 73 mp, multiple îmbunătătiri + o cameră la parter, bdul Poitiers, 120 milioane lei (3144)
- 4 camere, D, et. 3/8, Sos. Nicolina, 100 milioane lei (4040, 4037)

NICOLINA - parter-ultimul etaj

- 2 camere, D, parter înalt, boxă subsol, instalatie sanitară separată, Orientului, 65 milioane lei, neg. (2173; 2188)
- 2 camere, D, parter, boxă subsol, Frumoasa, 58 milioane lei (2145)
- 2 camere, D, parter, bun ptr. privatizare, Libertătii, 73 milioane lei neg. (2087)
- 2 camere, D, et. 4, liber, Egalitătii, 55 milioane lei (2090)
- 3 camere , D, parter, cu uscător, îmbunătătiri, Libertătii, 78 milioane. (3012)
- 3 camere, D, et. 4, Împăcării, 68 milioane lei. (3013)
- 4 camere, D, parter, 75 milioane lei neg. (4044)
- 4 camere, D, 4/8, îmbunătătiri, Împăcării, 130 milioane lei, neg. (4047)

ALEXANDRU - et. intermediar

- 2 camere, SD, et. 2, Sos. Nicolina, 60 miloane lei neg. (2147)
- 3 camere, SD, et. 2, bine întretinut, Musatini, 54 miloane lei neg. (3093, 3092, 3096)

ALEXANDRU - parter-ultimul etaj

- 2 camere, D, parter, bun pentru privatizare, Sos. Nicolina, 54 milioane lei neg. (2151)
- 3 camere, D, 68 mp, parter, balcon închis, bine întretinut, bdul Alexandru, 75 milioane lei. (3081)
- 4 camere, D, parter, str. Milcov, 90 milioane lei neg. (4042)

TERENURI

CENTRU-COPOU

- 2700 mp, zona Agronomie, cu vie si pomi fructiferi, gaz, apă, curent electric, 8 USD/mp. (5196)
- 1200 mp Copou, toate facilitătile, ideal pentru constructie, 100 USD/mp, neg. (5152)
- 930 mp, C. Civic, cu certificat de urbanism, 100 USD/mp. (5091)
- 435 mp, Centru, teren drept, toate facilitătile, cu certificat de urbanism, 60 USD mp, neg. (5099)
- 1500 mp, după blocurile din Agronomie, teren drept, apă, gaz, 165 milioane lei, neg. (5073)
- 380 mp, Sărărie, deschidere la stradă, toate facilitătile, 40 USD/mp, neg. (5070)
- 306 mp, Copou, lîngă penitenciar, 45 milioane lei. (5066)

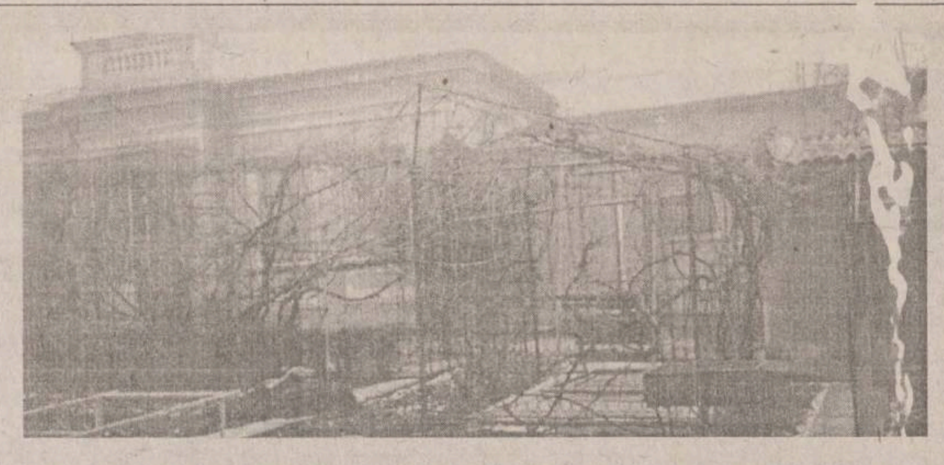

Casă 7 camere, 3 băi, 3 bucătării, seră, centrală proprie cu gaz metan, garaj pentru două mașini cu canal, beci, anexe, vie, grădină zarzavaturi, suprafață totală 1106 mp, ter
200.000 USD, neg.

Agenția *STEF* Tel: 215933, 216749; 216746

- 480 mp în spatele Mitropoliei, teren drept, cu certificat de urbanism, toate facilitătile, 80 milioane lei. (5025)
- 1280 mp lîngă Politia Municipiului, usor în pantă, 55 USD/mp, neg. (5005)
- 575 mp, zona Sf. Lazăr, 20 m deschidere la stradă, 80 milioane lei. (5072)
- 280 mp, Copou, Aurora, toate facilitătile, 170.000 lei/mp. (5138)

TUDOR VLADIMIRESCU - TĂTĂRAȘI

- 1300 mp V. Lupu, 26 m deschidere la stradă, teren drept ptr. constructie, 20 USD/mp (5145); (5006)
- 383 mp în complexul studentesc, teren drept, cu certificat de urbanism, toate facilitătile, 65 milioane lei, neg. (5116)
- 1587 mp, Oancea, în spatele complexului studentesc, teren drept, 26 m deschidere la stradă, 12 USD/mp, neg. (5117)
- 875 mp, Oancea, în spatele Spitalului "Sf. Maria", 22 m deschidere la stradă, 55 milioane lei, neg. (5118)
- 548 mp, Bucsinescu, lîngă "Iassyfarm", 15 m deschidere la stradă, cu proiect (P+1+2): 120 milioane lei, neg. (5064)
- 500 mp, Smîrdan, 13 m deschidere la stradă, garaj din cărămidă, beci, ideal ptr. spălătorie auto, 40.000 USD, cu posibilitate de achitare în două rate. (5090)
- 480 mp, T. Vladimirescu, la intersectia Bucsinescu cu V. Lupu, cu certificat de urbanism, 25 USD/mp, neg. (5007)

PĂCURARI

- 2200 mp, înainte de Popas, 37 m deschidere la sosea, cu iaz populat, 170 milioane lei, neg. (5193)
- 700 mp, la sos. Păcurari, zona Coleus, toate facilitătile, 60 USD/mp. (5190)
- 550 mp Toma Cozma, 14 m deschidere la stradă, toate facilitătile, 21000 USD, neg. (5194)
- 487 mp lîngă noul centru de afaceri, cu certificat de urbanism, 200 milioane lei. (5184)
- 1750 mp, înaintea Popasului Păcurari, 12 m deschidere la sosea, ptr. constructie, 10 USD/mp, neg. (5123)
- 5000 mp, la iesirea din Păcurari, 70 m deschidere la sosea, cu certificat de urbanism; 15 USD/mp, neg. (5108)
- 1310 mp, la iesirea din Păcurari, pe stînga, după postul de politie, 50 m deschidere la sosea, acces la calea ferată, 20 USD/mp. (5084)
- 2500 mp, Păcurari, lîngă "Eurogaz", 30.000 lei/mp, toate facilitătile. (5058)
- 13.800 mp, lîngă ferma de partid, 15.000 lei/mp. (5038; 5037)
- 1400 mp, în spatele cofetăriei "Mimoza", 10 USD/mp. (5001)
- 390 mp, Canta, lîngă BJATM, cu certificat de urbanism, 32 milioane lei. (5103)
- 304 mp, str. Păcurari, teren drept, toate facilitătile, 12 m deschidere la stradă, ideal ptr. constructie, 75 milioane lei, neg. (5153)
- 3 ha lîngă Antibiotice, la sosea, cu autorizatie de constructie, ideal ptr. amenajare parc auto, 3 USD/mp, neg. Se vinde si parcelat. (5168)

PODU ROȘ - CANTEMIR - NICOLINA

- 2083 mp, 17 m deschidere la sos. Nicolina, cu certificat de urbanism, 10 USD/mp, neg. (5150)
- 410 mp, Nicolina-CUG, 50 m deschidere la stradă, posibilitate apă, gaz, 80.00 lei/mp, neg. (5024)
- 632 mp, Nicolina-CUG, deschidere la două străzi - 20 x 30, 10 USD/mp, neg. (5085)
- 320 mp, Primăverii, lîngă magazinul de piese auto, 5500 USD. (5086)

BUCIUM

- 1000 mp, lîngă IVV cu certificat de urbanism si proiect (p+1), 50 milioane lei, neg. (5199)
- 1250 mp, 800 m după postul de politie, 20 m deschidere la stradă, cu certificat de urbanism, 14 USD/mp, neg. (5195)
- 1000 mp, str. Plopii fără sot, 21 x 46, teren drept, toate facilitătile, ideal ptr. constructie, 20 USD/mp. (5004)
- 900 mp, 20 m deschidere la sos. Bucium, teren drept, vizavi de hanul "Trei Sarmale", 15 USD/mp. (5140)
- 1760 mp, 50 m deschidere la sos. Bucium si la stradela Motel, 4 USD/mp. (5113)
- 9600 mp, vizavi de motel "Bucium", 180 m deschidere la DN 24, 8 USD/mp, neg. (5110)
- 5200 mp, 89 m deschidere la terenul (5110) si 89 m deschidere la drumul forestier, 7 USD/mp, neg. (5111)
- 5000 mp, 500 m după postul de control, 66 m deschidere la sos. Bucium, teren drept, 23 USD/mp, neg. (5109)
- 1000 mp, vizavi de spitalul "Clunet", 20 m deschidere la stradă, cu certificat de urbanism, 8 USD/mp, neg. (5016)
- 1250 mp, în apropiere de hanul "Trei Sarmale", 80 milioane lei, neg. (5041)
- 1100 mp, Bucium, IVV, construibil, 75 milioane lei, neg. (5034)
- 5000 mp, Bucium, IVV, 50.000 lei/mp, neg. Se vinde parcelat. (5063)
- 3360 mp. Bucium - Releu, teren drept, construibil, 160 milioane lei. Se vinde si parcelat (5012)
- 2800 mp, 30 m deschidere la stradă, com. Bîrnova, teren drept, zonă turistică. (5019)

ALTE ZONE

- 2500 mp, 20 m deschidere la sos. Iasi-Ungheni, toate facilitătile, în apropiere de calea ferată, 35.000 lei/mp. (5147)
- 2400 mp, Breazu, teren drept; 1000 mp Aroma Viilor spre Munteni, 15.000 lei/mp. (5068; 5071)
- 3 ha, Breazu, la sosea, 30 m deschidere, în apropierea statiunii experimentale, 15.000 lei/mp (5027)
- 735 mp, Cîrlig, 3 km de Sărărie, 12 milioane lei. (5065)

SPAȚII COMERCIALE

- 140 mp, bloc nou, lîngă Piata Independentei, mezanin, 90.000 USD. (5151)
- 125 mp, Nicolina, intrare separată, ideal ptr. depozit, 160 milioane lei + TVA. (5029)
- 50 mp, ultracentral, 300 milioane lei. (5178)
- 30 mp, Stefan cel Mare, liber, 13.000 USD. (5162)
- 40,5 mp, amenajat ptr. magazin, birou, grup sanitar, cu societate, contract de închiriere, Nicolina I, la stradă, 50 milioane lei, neg. (5060)
- 100 mp, Tigarete, compartimentat, din metal si sticlă, apă, gaz, la stradă + 270 mp teren, 120 milioane lei. (5052)
- Si în alte zone ale orasului.

CASE

- 2 camere, baie, bucătărie, beci, 700 mp teren, gaz, canalizare, Sărărie, 250 milioane lei, neg. (5198)
- Centru, casă 2 camere, din cărămidă + 250 mp teren, 14000 USD, neg. (5124; 5046; [illegible]032)
- Ultracentral, casă (P+1), 3 camere, D+2 holuri, 2 băi, 2 bucătării, scară interioară + 300 mp teren, 600 milioane lei, neg. (5050)
- Tătărasi, Moara de Vînt, 3 camere, baie, bucătărie, din cărămidă, acoperită cu tablă, gaz, canalizare, garaj, 540 mp, 350 milioane lei. (5128)
- Tătărasi, în spatele Spitalului de Neurochirurgie, 2 camere, D, hol, bucătărie, magazie, garaj, Sc - 60 mp, St - 250 mp, 150 milioane lei., neg. (5048)
- Si în alte zone ale orasului.

ÎNCHIRIERI

OFERTE

- Apartamente 1, 2, 3, 4 camere, central [illegible] semicentral.
- Apartament 3 camere, în vilă, Copou, mobilat elegant, baie, bucătărie, 1300 USD/lună. ([illegible]053)
- Apartament 5 camere, et. 1, cu intrare separată în vilă, Copou, constructie nouă, 160 mp, baie, bucătărie, două terase, încălzire centrală 700 USD/lună, neg. (6058)
- Apartament 1 cameră, Gară, nemob[illegible] cu telefon, curătenie recentă, boxă subsol [illegible] 1, 110 USD lună;avans. (6033)
- Apartament 2 camere, Podul de F[illegible], nemobilat, parter, la stradă, bun ptr. sediu firmă, 1,5 milioane lei/lună. (6034)
- Apartament 3 camere, et. 7/8, total mobilat si utilat, Independentei, 500 USD/lună. ([illegible]032)
- Casă, Sărărie, 2 camere, 80 mp, ideal ptr. depozit, 350 USD/lună. (6023)
- Casă, ultracentral, 3 camere, 2 băi, 2 bucătării, la stradă, 400 USD lună. (6021)
- 24 mp, Centru, amenajat ptr. birou, 200 USD/lună. (6028)
- 50 mp, ultracentral, 3 milioane lei/lună. (6019)
- 86 mp, Stefan cel Mare, [illegible] USD luna. (6036)
- Copou, apartament 3 camere, 100 mp, la vilă, baie, bucătărie, mochetat, încălzire centrală, ideal ptr. sediu firmă, 350 USD/lună. (6001)
- Apartament 3 camere, D, et. 7/10, liber, mobilat, Tg. Cucu, 300 USD/lună. (6026)

CERERI

- Spatiu minim 100 mp, ptr. sediu firmă
- Apartamente, spatii comerciale, în o[illegible] zonă a orasului.
- Spatii 15-20 mp, ptr. birouri, la stra[illegible] eventual apartament sau garsonieră, parter, zonă cu vad

CUMPĂRĂRI

- Teren ptr. constructie PECO, spălătorie auto
- Teren la stradă ptr. sediu firmă.
- Apartamente, case, terenuri, spatii comerciale, în orice zonă a orasului.
- Casă + teren, central, semicentral, la stradă, ptr. sediu firmă.

IMOBILIARE

VÎNZĂRI APARTAMENTE

1 CAMERĂ

- Vînd apartament deosebit, statiunea Slănic-Moldova. Tel. 034-159210.
- Garsonieră, et. 4, fără probleme cu izolatia, stare foarte bună, telecablu, telefon, faiantă, balcon închis, zona Alexandru cel Bun (Olimp), 22 mp. Exclus agentii imobiliare. Telefon 253223, orele 17,00-21,00. (1752534)
- Urgent. Apartament cu o cameră, conf. I, C. Civic, 40 mp, gresie bucătărie, baie, hol, balcon, parchet, 15.000 USD, fix. Telefon 214737, orele 18,00-20,00. Nu deranjati inutil.
- Urgent. Apartament cu o cameră, vizavi de Baza 3, curătenie recentă, îmbunătătiri, et. 2/4. Pret 45 milioane lei, neg. Telefon 134004; 092/343571. (1753079)
- Garsonieră, conf. I, îmbunătătit, str. Sarmizegetusa nr. 4, bl. D-A 5, et. 8, ap. 35, zona Zimbru. Pret neg. (1752786)
- Apartament cu o cameră, balcon-terasă, boxă - 100 milioane lei, neg. Telefon 143251, după orele 18,00. (1752732)
- Apartament cu o cameră, Lunca Cetatuii, bl. 62, sc. C, et. 4 (pod), ap. 17. Telefon 296123. (1753356)
- Apartament cu o cameră, et. 3, bloc la stradă, lîngă pasarela Nicolina, cu modificări interioare, balcon închis, interfon. Telefon 122720. (1753359)
- Garsonieră, zona Tudor Vladimirescu, bloc Q 2. Telefon 094630122. (1753255)

2 CAMERE

Vînd apartament 2 camere, decomandat, parter (Casa de Cultură). Tel. 034-143731, 034-131047.

- Vînd apartament 2 camere în Gura-Humorului, judetul Suceava, teren casă, boltari zgură. Relatii la telefon 232797, după ora 16,00.
- Schimb/vînd apartament 2 camere, etaj 1+garaj Botosani cu Iasi. Telefon 031/532581

APARTAMENT 2 CAMERE

Apartament 2 camere, SD, conf. I, et. 2, exceptional, faiantă integral în sufragerie, în bucătărie, în baie și în două holuri, balcon închis, 85 milioane lei, neg. Telefon 136383.

- Apartament 2 camere, D, et. 1, zona Tg. Cucu (fără intermediari). Telefon 118711. (1752715)
- (eventual închiriez) Apartament 2 camere, D, parter, zona Podul de Fier. Informatii la telefon 112685, orele 16,00-20,00. (1752820)
- Urgent. Apartament 2 camere, SD, parter, ap. 1, foarte bine întretinut, str. N. Iorga nr. 45 A. Telefon 233406, orele 9,00-19,00; 231223, orele 15,00-21,00. (1752914)

Apartament 2 camere, ND, multiple îmbunătătiri, curat, et. 3/4, zona întîi Alexandru, exclus agentii. Pret 50 milioane lei, neg. Telefon 153644. (1753964)

- Apartament 2 camere, SD, gresie, faiantă, balcon închis, et. 4 si 1.000 mp teren CUG - Poarta II; (fără intermediari). Telefon 133332. (1752919)
- Urgent, apartament 2 camere, conf. I, ND, et. 1, str. Primăverii nr. 9, pret negociabil. Telefon 134564. (1752934)
- Apartament 2 camere, Lunca Cetătuii, bl. 78 B, sc. A, et. 1, ap. 5, după orele 15,00/ (1251977)
- (închiriez) Apartament 2 camere, et. intermediar, complet mobilat, gresie, faiantă, lambriuri, telefon, statia Pădurii, pret 140 milioane lei/170 USD, neg. Telefon 094872314. (1752861)
- Foarte urgent. Apartament 2 camere, D, bucătărie, boxă, telefon, cablu, et. 1, 67 mp, Păcurari 22, în rînd cu Biblioteca Centrală. Telefon 145526.
- Apartament 2 camere, conf. I, SD, N. Iorga (casa Sindicatelor), 3/10, întretinut, parchet, faianta, lambriuri, telefon, telecablu, balcon mare închis, 80-85 milioane lei, neg. Telefon 138316, după ora 16,00. (1752943)
- Apartament 2 camere, SD, zona Podu Ros. Pret neg. Telefon 232495. (1752944)
- Apartament 2 camere, SD, zona Alexandru cel Bun, pret la fata locului, neg., foarte convenabil. Relatii la telefon 160394. (1753111)

Apartament 2 camere, conf. II, ND, zona Minerva, et. 4/4, pret 55 milioane lei, neg. Telefon 159303, zilnic.

- Apartament 2 camere, central, în Iași, eliberare imediată, parter înalt vilă, str. Arcu, 80 mp, boxă, terasă dormitor, bucătărie, sufragerie, ideal sediu firmă sau locuit. Telefon 092/708873. (1753268)
- Apartament 2 camere, D, conf. I, îmbunătătiri. Relatii la telefon 123593 sau str. Clopotari nr. 37, bl. 603, sc. A, et. 1, ap. 3, Nicolina I, după orele 16,00. Pret 75 milioane lei, fix. (1753113)
- Apartament 2 camere, D, bine întretinut, et. 10, zona Zimbru. Pret 45 milioane lei, neg. Telefon 259286. (1752605)

3 CAMERE

URGENT!

BACĂU - ULTRACENTRAL, 3 camere, decomandate, centrală proprie, 2 băi, 2 balcoane, telefon, îmbunătătiri, curat, 150 milioane lei. Tel. 01-3022551.

- Vînd apartament 3 camere decomandat, în Slănic-Moldova. Tel. 034-115116.

Bucuresti - Apartament 3 camere, D, et. 3/4, telefon, balcon închis, Berceni, sector 4. Telefon 232339; 251730.

Apartament 3 camere, D, et.4/4. Pret neg. Tel. 220542.

- Apartament 3 camere, ultracentral, vedere spre esplanada Teatrului National, D, et. 7/8, cu amenajări interioare deosebite. Telefon 147844, în fiecare zi, după orele 18,00. (1251797)

Vaslui - Apartament 3 camere, D, conf. I, et. 4, central. Telefon 032/111489, după orele 18,00.

- Apartament 3 camere, conf. I, două băi, balcon închis (7 m), B-dul Chimiei nr. 27, bl. E14, et. 2, ap. 1. Detalii la fata locului, după orele 18,00. (1753094)

Apartament 3 camere, SD, zona Podu Ros, et. 10, balcon închis, parchet, telecablu, telefon, faiantă baie+bucătărie. Pret neg. 68 milioane lei. Fără probleme cu izolatia (lift functionabil). Telefon 230374. (1752947)

- Ultracentral (deasupra Băncii "Tiriac") - Apartament 3 camere, 74 mp, terasă 70 mp. Relatii la adresa: Stefan cel Mare 10, bl. B1, et. 1, ap. 2, orele 9,00-13,00. (1752727)
- Urgent. Apartament 3 camere, conf. I sporit. Telefon 253035 sau 130211. (1251482)
- Apartament 3 camere, conf. I, 4/4, D, zona Nicolina, balcon închis, 2 băi, parchet, telefon, telecablu. Zilnic, informatii între orele 8,00-20,00 la telefon 123419. (1753273)
- Apartament 3 camere, et. 4/4, foarte bine întretinut, pret 50 milioane lei, neg. Telefon 154325, după orele 16,00. (1752606)
- Apartament 3 camere, D, Tătărasi, faiantă în baie si bucătărie, calciu (sau schimb cu 3 camere în Oancea). Telefon 176082. (1753041)

4-5 CAMERE

APARTAMENT 4 CAMERE

Et. 4, str. Uranus (Sf. Lazăr), zonă linistită, stare foarte bună, balcon închis, interfon, telefon, posibilitatea garaj. Telefon 092/371618. FĂRĂ AGENTII! (BOLD)

- Apartament 4 camere, D; balcon cît cele 4 camere; 2 băi; parchet; telefon Alcatel; usă stejar, bine întretinut, deasupra la ROMARTA; vedere către BANCOREX; et. 4/8, pret 27.000 USD, negociabil. Telefon 211979; 094-514225. (1753978)
- Urgent. Apartament 4 camere, ultracentral, în Iasi, mobilat set stil, bucătărie complet mobilată, et. 2/4, două terase, 108 mp, boxă, garaj + teren construibil în spatele blocului, amenajări interioare de lux. Telefon 113596. (1753268)

CUMPĂRĂRI

- Apartament 1-2 camere, et. intermediar, exclus zona Bularga, Dancu, la pretul de 46 milioane lei, neg. Telefon 132758, 125839. (Exclus agentii). (1753965)
- Persoană fizică, cumpăr apartament cu 1 cameră, ofer în jur de 40 milioane, exclus agentii imobiliare. Telefon 092250705. (1753985)

ÎNCHIRIERI APARTAMENTE

- Ofer spre închiriere apartament 2 camere, parter, mobilat. Posibilitate birouri societate, cabinet medical. Tel. 033/221.538.

Primesc în gazdă în perioada admiterii. (Copou). Telefon 115995.

Apartament 2 camere, B-dul Independentei, et. 2, liber din 15 octombrie 1998. Relatii suplimentare la telefon 225103, după ora 17,00.

- Apartament 3 camere si apartament 4 camere, D, zona Păcurari ("Ario"), cu plata pe un an. Telefon 166171. (1251587)
- Cameră decomandată pentru un student nefumător, statia Universitate, lîngă Centrul Cultural Francez. Telefon 140593. (4470361)
- Cameră mobilată, cu telefon, la două fete (studente, lucrătoare etc.). Pret 250.000 lei/persoană/lună. Chiria anticipat pe 3 luni. Relatii la telefon 155040; 152730. (1753106)
- Ofer apartament 2 camere, zona Cantemir, mobilat. Plata anticipat pentru 6 luni. Telefon 230690. (3016995)
- Cameră decomandată la două studente, 250.000 lei/lună/persoană, plata anticipat 4-6 luni, acces calculator. Telefon 157028. (1753112)
- Apartament 2 camere, ultracentral, cu tot confortul. Telefon 125035. (1752734)
- Apartament 2 camere, Podu Ros, telefon, frigider, telecablu, interfon. Telefon 212479. (1752739)
- Închiriez pe timpul examenului la facultate, la 4 fete, 2 camere separate. Telefon 153844. (1752748)
- Primesc în gazdă, Piata Unirii nr. 2. Telefon 115706. (1753265)
- Ofer pentru birouri apartament Piata-Sud Bucuresti. Telefon 032/212682. (1753263)
- Apartament cu o cameră, zona Autogară (CL), curat, mobilat, frigider, telefon, telecablu, 120 USD/lună. Plata anticipat pe un an. Relatii la telefon 223836 sau 299289. (1753261)
- Apartament 3 camere, D, mobilat, bun pt. sediu firmă, Păcurari 43. Telefon 140039. (1753274)

CERERI

- Garsonieră (apartament cu o cameră) pe termen lung. Ofer maximum 500.000 lei/lună, plata anticipat pe 3 luni, zona Tudor Vladimirescu, Oancea, Tătărasi, Copou, Podu Ros. Telefon 213213, orele 8,00-16,00. (1753222)
- Studentă în ultimul an, închiriez garsonieră. Telefon 030/230746.

DIVERSE

- Închiriez garaj, zona Centrul Civic, pe timp îndelungat. Telefon 136715. (1753236)

SCHIMBURI APARTAMENTE

Apartament 3 camere, D, Păcurari (str. Culturii), et. 1, cu apartament 3 - 4 camere, mari, confort sporit, etaj intermediar, aceeasi zonă. Telefon 161014.

- Apartament 4 camere, parter, Galata 1, pentru 3 camere si garsonieră (diferentă) sau variante. Exclus Dacia si CUG. Telefon 223637. (3016984)
- Apartament 2 camere, zona Podu Ros, cu apartament 3 camere, plus diferentă; urgent. Telefon 133333. (1753953)
- Casă în Piatra-Neamt, compusă din 6 camere, bucătărie, hol, baie cu gresie si parchet, spatiu comercial în curte, de 8 mp cu 4 mp, cu apartament 2 camere si diferentă. Relatii la telefon 033/224901, str. Cernegura nr. 2 (Crăciun Silvia) - Piatra-Neamt. (1753098)
- Apartament 3 camere, D, et. 2, două băi, două balcoane, str. Vasile Lupu, cu apartament 2 camere, SD + garsonieră. Telefon 173724. (1753025)
- Apartament 4 camere, conf. I, cartier Dacia, cu două apartamente a cîte 2 camere, conf. I. Telefon 158619, orele 16,00-22,00. (1753105)
- Schimb 1 ha (sat Breazu, com. Rediu) cu garsonieră cu gaze. Telefon 251459. (1251591)

SPAȚII COMERCIALE

Spatiu comercial 156 mp, parter, bloc în Centrul Civic Vlădeni. Telefon 094559485. (1753790)

- Galati - Spatiu comercial. Telefon 036/431683. (1753961)
- Imobil 90 mp si 220 mp teren pentru firmă, în Nicolina I, 250 milioane lei. Telefon/fax 221561. (1753996)

ÎNCHIRIERI

- Spatii pentru închiriere sau asociere în participatiune pentru: cresterea porcilor si păsărilor; fabrici de brînzeturi; atelier mic mobilier; laborator ciupercărie, clocitori si crestere pui; turnătorie de neferoase; formare baze pentru mecanizarea agriculturii; magazine en-gros pentru materiale de constructii; lac cu apă pentru cresterea pestilor. Telefon 233406, orele 8,00-19,00; 231223, orele 15,00-21,00. (1752880)

Spatiu comercial 50 mp, zonă centrală. Plata anticipat pe 1 an. Relatii la telefon 094207033 sau 232830. (1753013)

- SC SUPER COPOU SRL (Alimentara) închiriază spatiu comercial în suprafată de 40 mp. Relatii la telefon 140533. (4470369)

VÎNZĂRI TERENURI

- Vînd teren constructie 2400 mp în Ceahlău - Neamt. tel. 034-115116.

Vînd concesiune 550 mp, constructie 360 mp cu depozit, magazin, platformă acces auto, rampă CFR, curent, apă, parcare, zona Gara Brăila. Rel. 039/619457 sau 092/201724.

- Vînd terenuri intravilan pentru productie sau prestări servicii 1600 mp, 9000 mp, 4300 mp, cu constructiile aferente, Vaslui. Telefon 094.580110.
- Vînd pămînt turistic, exceptional, aproximativ 20.000 mp, situat în statiunea Durău, vis-a-vis de Soseaua Natională si Hotelul Durău. Oportunităti deosebite pentru un teren de golf plus champing si alte amenajări. Telefon 094895398, 033-214161, 033-732636, după ora 19.
- Bîrnova - Teren, la sosea, acces energie electrică, telefon, apă, zonă deosebit de pitorească. Telefon 211589; 094/642792. (1251011)
- 500 mp, la capătul troleului Păcurari, cu iesire la str. Păcurari si str. Canta, inclus în PUG, cu certificat de urbanism (sediu firmă si magazin). Pret 35 USD/mp. Telefon 163953; 251925, seara. (1251444)
- Teren construibil 4.400 mp, vizavi de IVV Tomesti, deschidere 50 m la DN 28, toate facilitătile, 3 USD/mp, neg. Telefon 290702. (1753840)
- Teren 3.600 mp, zona Păun, pozitie excelentă pentru vilă, curent trifazic, cabină de tip "Somaco", cu îmbunătătiri, apă, aprobare telefon. Relatii la telefon 094/645314 (accept variante). (1752595)
- Teren arabil 4.000 mp, în comuna Bîrnova, lîngă pădure, facilităti: apă, curent, telefon; 10.000 lei/mp. Telefon 224509. (1752897)
- Teren munte - Cazaci (zona Ardeluta), zonă exceptională, central, asfalt, telefon, cascada aproximativ 2.000 mp. Telefon 033/729956, orele 18,00-20,00. Rog nu deranjati inutil. (1251973)

Teren intravilan - 1.700 mp - Valea-Lupului, pozitie bună, construibil, posibilităti racord gaz metan, curent electric, telefon, apă. Telefon 213564, după orele 16,00.

Teren cu multiple facilitătie, intravilan, parcele a cîte 1.000 mp sau patru parcele a cîte 2.500 mp, lîngă champing iazurile Ciurbesti, comuna Miroslava, pret neg. Telefon 175593 sau 294075, după orele 16,00. (1753433)

- Jumătate de ha (construibil). Relatii la fam. Florea Alexandru Maria, com. Holboca. (1753995)
- 2.500 mp teren, Aroneanu. Conditii: drum piatră, curent electric, telefon, apă curentă. Pret neg. Telefon 299392, orele 21,30-22,00. (1753990)
- 3.000 mp teren intravilan, în zona Păun - Bucium, într-un ambient deosebit de pitoresc, lîngă un lac la care puteti avea acces, priveliste spendidă a Iasului, toate facilitătile, 4 USD/mp. Telefon 231676. (1752726)
- 30 ha intravilan, soseaua Tomesti Deal, pentru constructii vile, plantat cu vie ottonel, gaz metan, lumină; se poate parcela. Telefon 114759. (1752724)
- 5.000 mp teren la 4 km de Iasi. Telefon 069/815810; 069/814824; 092747624. (1752713)
- 1 ha, arabil, în satul Zahorna, comuna Rediu, la centru, drum asfaltat, imas, curent electric, apă, bun si pentru constructie, casă. Pret 16 milioane negociabil. Telefon 219245, orele 6,00-9,00 si 20,00-21,00 (pentru Mihai Mocanu). (1753404)
- Teren cu casă bătrînească, zona I, toate facilitătile, telefon, 450 mp, excelent pentru firmă. Telefon 179840. (1753413)
- 3.600 mp teren intravilan, în zona de agrement a lacului Ciurbesti. Relatii la telefon 122004; 296224. (1753116)

VÎNZĂRI CASE

Vînd casă în Orăseni, cu teren aferent. Relatii la tel. 092-396210, 031-537766.

Vînd casă crtier CFR gaze, apă, încălzire centrală, garaj, anexe, teren 750 mp. Pret 35.000 USD Tel. 034-124086.

Casă, central, 6 încăperi plus două băi, cămară, 3 holuri, beci, 3 magazii, 3 intrări, curent trifazic, telefon instalat, gaz metan, 350 milioane lei. Informatii la telefon 214125. (1752753)

- Imobil, construit în 1997, zonă ultracentrală, lîngă Palatul Culturii, tîmplărie aluminiu, 4 intrări, scară interioară, centrală construită solid, arhitectură occidentală, dispusă pe o suprafată de 350 mp (parter), etaj 1 - 250 mp, etaj 2 - 250 mp, mansardă - 100 mp, teren curte - 700 mp. Se poate da orice destinatie. Pret 430.000 USD, neg. Telefon 094/501902.
- Casă 4 camere si teren 1.000 mp, lîngă Biserica Catolică, în Dorohoi, gaz metan, canal, pozitie deosebită. Pret 120 milioane lei. Telefon 032/131690. (1752858)
- Casă din cărămidă, cu 3 camere, bucătărie, baie, magazie, cu 250 mp teren, racordată la apă, canalizare si gaz metan, în zona liceului CFR. Pret 160 milioane lei, neg. Telefon 127548, după orele 18,00. (1753058)
- Casă si 2 ha, la 15 km de Vatra-Dornei, loc pitoresc, posibilitate vile vacantă. Telefon 094633450. (1752895)

Vatra-Dornei - Vilă 9 camere, două băi, două bucătării, plus 1.000 mp teren, posibilităti privatizare. pret 160 milioane lei. Telefon 030/373154.

- Casă 4 camere, bucătărie vară-iarnă separate de casă, toate facilitătile, grajd, curte mare, iaz irigare, teren 52 ari. Pret acceptabil. Telefon 168515. (1753951)

Vilă deosebită, teren 2.700 mp, la stradă, în apropierea Popasului Poieni, la 1 km, înspre Vaslui. Pret negociabil. Relații la familia Onu. (1753217)

- Casă bătrînească, 2 camere, instalatie electrică, teren 1.400 mp (livadă si vie) în satul Poieni, chiar la sosea. Pret 50 milioane. Telefon 279426. (1753018)
- Casă cu teren (21 ari), sat Chiliseni, com. Udesti, jud. Suceava. Telefon 032/135514. (1752702)
- Casă de tip vilă (parter + 1 etaj), 7 camere, două bucătării, anexe, beci, toate din cărămidă, locuibilă, electricitate, apă, canal, gaz, posibilitate telefon, teren 2.000 mp cu vie si pomi, în com. Tomesti Deal, lîngă statia de autobuz (Troită) - fam. Lungu Dumitru. Pret 400 milioane lei, neg. (orele 15,00-20,00). (1752936)
- Vilă cu două etaje, ultracentral (în spatele Policlinicii nr. 1) cu un mic salon, 2 camere, bucătărie amenajată în stil occidental, beci, baie, WC de serviciu, 50 mp terasă amenajată (apă caldă, apă rece, curent electric), 3 balcoane (100 mp grădină). Relatii la telefon 231555, după orele 20,00. (1753401)
- Casă 2 camere, în sat Gorun, com. Tomesti, jud. Iasi. Pret 15 milioane lei. Relatii la fam. Iriciuc Nicoleta. (1753247)
- Casă cu 3 camere, 400 mp, curent electric, din cărămidă, în Lunca Cetatuii. Relatii la familia Corodeanu Ion. Pret 60 milioane negociabil. (1753409)

Casă cu 3 camere, cu tablă albă, electricitate, 1500 mp teren, în Schitu-Duca (centru). Pret negociabil. Familia Ailiesei Virgil. (1251989)

- Casă 4 camere, 2 holuri, dependinte, teren, pozitie minunată, în sat Farcasa, comuna Farcasa, jud. Neamt. Telefon 033/662256 sau 033/662139 - Tg. Neamt. (1753424)
- Cabană, zona Vatra-Dornei, cu piscină, helesteu, instalatie apă de izvor, curent electric, teren 1.400 mp, posibilitate extindere teren în vecinătate. Telefon/fax 030/372212. (1753252)
- Casă nouă, cu 2 camere, sală, în com. Todireni, sat Victoria, jud. Botosani, cu grădină de 10 prăjini sau schimb cu garsonieră în Iasi. Pret 30 milioane lei, neg. Relatii la telefon 094808844 sau 222929. (1753115)
- Urgent. Două corpuri de casă în constructie, cu 2 camere locuibile în str. A. Vlaicu 56. Pret 130 milioane lei, neg. (1753435)
- Urgent. Casă Sărărie 57, 5 camere, 2 băi, garaj pentru 2 masini, încălzire proprie. Pret 550 milioane lei, neg. Telefon 114330. (1753434)

AUTO MOTO

EXCEPȚIONAL!
ORICE LIVRARE ZILNICĂ
DACII 0 KM
ACCEPT NUMERAR SAU OP.
TEL. 01-2313084, București,
018-627736.

- DACII "0 km" - orice tip cu livrare imediată - Pitești (Parc), persoane fizice/juridice. Tel. 092.219.064.
- Vînd DACIA "0" km, orice tip, opțional, la domiciliu. Tel. 094.314.996; 092.247.486.
- Vînd DACIA 1301 platformă, martie 1998, în garanție. Preț 37,5 milioane lei negociabil. Tel. 034-110820 sau 094-233498.
- Foarte urgent, Dacia 1310, an fabricatie 1985, în rodaj după R.K., vizibilă zilnic la terasa "ASBEER" Păcurari sau în fața Scolii nr. 39 - Dacia. Pret informativ negociabil 17 milioanele lei. Informații la telefon 214982, 250637. (1251991)

Dacia 1310, an fabricatie 1997 - noiembrie, culoare gri-metalizat. Pret negociabil. Telefon 298065 (după orele 16,00) sau 298150 (orele 8,00-16,00). (1753436)

- Dacia 1310 cu îmbunătățiri. Relații la telefon 212249; 094/638904. (1753353)
- Dacia 1300, an fabricatie 1977. Pret 10 milioane lei, negociabil. Telefon 134091, după ora 17,00. (3016999)
- Dacia 1300, an fabricatie 1978, perfectă stare de functionare. Telefon 170855. Pret 8 milioane lei. (1753032)
- SERVICE SO.CO.M. Iasi, vinde Dacia-papuc 1400 în perfectă stare de functionare. Informatii la telefon 145226 sau 163137. (1752725)
- Dacia 1310 L, an fabricatie 1996, si Dacia Nova, an fabricatie 1998, vizibile în strada Plopii fără sot 15. Pret negociabil la fata locului. Telefon 236002.
- Dacia 1300, an fabricatie '80, stare foarte bună, pret 11 milioane lei, negociabil. Telefon 210791. (1251980)

Oltcit, an fabricatie 1991, RAR, carte identitate, stare perfectă. Telefon 094/207033 sau 232830.

- Dacia 1300 (Renault 12), stare perfectă de functionare. Telefon 132760.
- Dacia 1310, an de fabricatie 1996 - octombrie, multiple îmbunătățiri, perfectă stare, 17.000 km, pret negociabil. Telefon 230337 după orele 18,00, sau 092/250705. (1752545)

Oltcit Club, 1986, mecanică Franta, 10 milioane lei, negociabil. Telefon 094-545003.

- Dacia 1310, an fabricatie 1993, 1.400 cmc, cutie - 5 trepte, culoare alb 13. Pret negociabil la fata locului. Telefon 225184. (1753422)

Autoturisme Import

Vînd Fiat 1300 stare perfectă. Pret convenabil si negociabil. Relații la telefon 139155, Zamfir Tomiță.

- Vînd BMW 520 i, ABS, climatizare, alarmă, jenți magneziu, stare ireproșabilă. Tel. 039/686747.

Vînd MERCEDES 206 , înmatriculat pret convenabil. Tel. 092-319354.

- Vînd autoturism Fiat Croma fabricat decembrie 1987, stare exceptională, revopsit Italia, închidere centralizată, aer conditionat, sistem alarmă, etc. Pret 7.000 DM. Rugăm nu deranjati inutil. Telefon 031/611619

Vînd BMW 525 i, fabricatie 1989, ABS, totul electric, 149.000 km, functionare perfectă.pret convenabil 14.000 DM. Tel. 034-141926, 094871873.

Vînd Opel Record 1986, ireprosabil. Tel. 094-555150 (Bacău), între orele 15,00-17,00.

Vînd PEUGEOT 405, SR x 4, 4x4, superaccesorizat, fabricatie 1989, motor 1990 cmc, stare impecabilă. Tel. 170937 sau 094-512208.

- Vînd PEUGEOT 405 SRI înscrisă recent persoană fizică, 1992, 85000 km, 2000 cmc, injectie, catalizator, jenti aluminiu, extrase. Tel. 094-568720.
- Vînd 350 SE înmatriculat, Peugeot Diesel, neînmatriculat 505, jocuri electronice, masă biliard nr.7. Tel. 092353775.
- VW cu acte foarte urgent si foarte ieftin. Telefon 239042, orele 20,00-24,00. (1752744)
- Moskwitch, caroserie 412, motor 408, în bună stare de functionare. Relatii la telefon 114817, orele 12.00-13,00. (1246242)
- Opel Omega Caravan, 2,0 i, an fabricatie 1992, înmatriculat, recent adus din Germania, stare ireprosabilă. Telefon 092/344479 sau 033/223128. (1752710)
- Pontiac Fiero GT, coupé, înmatriculat, stare ireprosabilă, an fabricatie 1989. Pret negociabil. Telefon 092/260985. (1752710)

Mercedes 190 E - 1989 alb, stare exceptională. Pret informativ 8.500 USD. Informatii la telefon 032/233444; 130894 (9,00-18,00) sau 032/147986, după orele 20,00.

- Citroën 2X 1,9 Diesel, an fabricatie 1993. Telefon 135514. (1752702)
- Renault 25, an fabricatie 1988, persoană fizică. Pret 7.000 DM, negociabil. Telefon 178410, după ora 16,00.
- Mercedes Benz MB 100, Diesel, mixt, 60.000 km, anul înmatriculării 1987 în Spania. Telefon 133920. (1753085)
- VW Golf II Turbo, Diesel, două usi, caroserie din 1984, motor din 1992. Telefon 133920. (1753085)
- Urgent, Wartburg 353, în bună stare de functionare. Pret 6.500.000 lei. Telefon 120651, după ora 16,30. (1753891)
- Ford Tranzit 2,5 D, 70.000 km la bord, an fabricatie '92, 1,5 tone, înmatriculat cu carte identitate, în perfectă stare de functionare. Telefon 213710. (1753570)

DIVERSE

- Autoutilitară CAB semiavansată, IVECO, capacitate de încărcare 1,5 tone (10,8 mc). Motor 2.000 cmc, benzină, cu trapă hidraulică, în perfectă stare de functionare. Telefon 113029. (1753262)
- Două masini pentru 100.000.000 lei, la "mica intelegere". Telefon 214393 - Păcurari nr. 64, scara A, etaj II, apartamentul 9. (1752900)
- Motocicletă cu atas Jawa 350 cmc, 3,5 milioane lei, negociabil, si motoretă Mobra, 800.000 lei. Telefon 127241.

TIR Raba, 20 tone, cu prelată. Telefon 032/213988; 210981. (1753929)

- DAF 400 Diesel, an fabricatie 1991, 2,5 tone, cu vama plătită, stare exceptională, 9.500 dolari, negociabil, si Volvo 440, benzină, injectii, catalizator, inscris în circulatie, aer conditionat, foarte bune conditii, 6.500 dolari, negociabil. Telefon 032/216429 sau 094-578216. (0798750)

Vînd camion IVECO 35,8, 1994, perfect, dubă aluminium, 22 mc, TIR, telefon NMT 14 watt, 69.000 km, extrase, înmatriculat, 170 milioane TVA inclus, factură, diverse. Tel/fax. 01-2241231, 012240664.

- VÎND TRACTOR RUSESC - BELARUS, CU REMORCĂ 6 TONE SI PLUG. AN FABRICATIE 1993, PRET AVANTAJOS. TEL. 034-271198.

SC vinde: - tratcor cu cositoare și circular pentru cherestea; - pompă pentru spălat mașinio cu apă caldă; - linie completă spălătorie; - banc probat pompe injecție; - banc probat pompe hidraulice; - mașini de spălat automate; - geamuri termopan. Tel. 034-211274, 211275, între orele 7-17.

- Vînd izoterme de 3,5 tone "Frumoasa Americană" si Saviem de 7,5 tone. Tel. 034-170280; 034-140088.
- Vînd ARO 243, an fabricatie 1989, motor de Brasov. Telefon 215954.
- Vînd 2 tractoare U 650, stare foarte bună, echipate cu pluguri noi. Pret negociabil. Telefon 094.664499.
- Vînd autocamion MERCEDES 3.5 tone, înmatriculat. Accept si plata la schimb cu cherestea. Tel. 034-110832, 034-112599; 092-216162.

PIESE

- Piese (în bună stare de functionare) rezultate din dezmembrarea autoturismului Renault 10 Major (toate piesele se potrivesc si la Dacia 1100). Telefon 032/720815. (1753963)

CUMPĂRĂRI

- Urgent, Volvo (340, 343, 345), an fabricatie 1980-1986, avariat sau în stare de functionare. Telefon 032/762139, Pascani. (1753012)
- AUTO ROLLA SERVICE Buzău cumpără autoturisme, autoutilitare si camioane avariate, cu plata pe loc. Oferă toată gama de piese de schimb pentru autoturismele din import si oferă service complet la standardele cele mai ridicate. Tel. 038/710.848; 038/720.186; 094.816,113.

☎ TELEFOANE UTILE

☎ SALVARE: 961
☎ POMPIERI: 981
Pascani: 981, 761774
☎ POLITIE:
Inspectoratul Judetean Centrala 140720; Dispecerat 146666; Municipiu Centrala 140020 Dispecerat 146840/955 Ofiter de serviciu 146850; Serviciul Circulatie - 140070.
☎ SERVICII MEDICALE MOBILE CORPO-SAN (asistență medicală non-stop de urgență la domiciliu): 113130
☎ PROTECTIA MUNCII: 116139
☎ ASOCIATIA ROMÂNĂ ANTI-SIDA, HOT-LINE SIDA: 210024
☎ AGENTIA C.F.R.: 147673
☎ INFORMATII GARĂ: 146333
☎ AUTOGARĂ: 146587
☎ TAXICOM, dispecerat: 953, 146593
☎ GO-TAXI, dispecerat: 279444
☎ TAXI ROMARIS, dispecerat: 215555, 222222
☎ TAXI LYON TRANZ, dispecerat: 214214
☎ AGENTIA TAROM: 115239
☎ INFORMATII AEROPORT: 174058;271590
☎ STATII PECO: Bas Ceaus - 176865; Aurel Vlaicu - 175872; Bucium - 132891; Crisan - 112182; Păcurari - 164142; Sărărie - 147480.
☎ A.C.R. - informatii utile: 112345, 130177.
☎ DISPECERATE: R.A. Gaz-Metan - 928; 141737; R.A. Apă-Canal - 214271 (centrala - 215410; robot - 219227); Renel - 147070, deranjamente - 929; Termoficare - 141956; R.A. Locuinta - 112434; Telefoane - Deranjamente - 921;
☎ GARDA FINANCIARĂ: 114065, 12427.
☎ ADMINISTRATIA FINANCIARĂ: 143030
☎ TRIBUNAL: 146300
☎ PROCURATURĂ: 212566
☎ CAMERA DE COMERT: 117757
☎ CENTRUL MILITAR JUDETEAN: 146370
☎ STATUL MAJOR JUDETEAN DE APĂRARE CIVILĂ: 214470
☎ HOTELURI: Moldova - 142225; Traian - 143330; Unirea - 142110; Continental - 114320; Sport - 232800; Orizont - 112700
☎ POLICLINICA CU PLATĂ: triaj informatii - 117244
☎ OFICIUL JUDETEAN PENTRU PROTECTIA CONSUMATORILOR: 145392.
☎ AGENTIA DE PROTECTIA MEDIULUI: 214357
☎ LABORATOR ANALIZE "PRO FAMILIA": 230431
☎ FUNDATIA PENTRU PROTECTIA ANIMALELOR "SALVANIM" - anunturi pierderi/găsiri animale: 212184
☎ INSPECTORATUL DE SĂNĂTATE PUBLICĂ: 210910
☎ Vama Nicolina - 142817
☎ Punct vamal Of. Postal 13 - 113093
☎ Directia Regională Vamală Iasi - 127779; 130154

TELEFOANE UTILE - CABINETE ȘI FARMACII VETERINARE

ASOCIAȚIA CHINOLOGICĂ A MUNICIPIULUI IAȘI (singura recunoscută de A.CH.R. și F.C.I.)
Str. Sf. Atanasie nr. 12. Relații la telefon **032/217111, 032/112391, 032/220028**

ROMVAC COMPANY SA
Depozit en gros de medicamente si vaccinuri de uz veterinar
Str. Sf. Atanasie 12
☎ 032/217111, 032/112391

CABINET INTERSERVICE VET
Str. Sf. Atanasie nr. 12
zilnic :10.00 - 13.00, 16.00 - 20.00
sîmbătă : 10.00 - 13.00
duminică : 10.00 - 13.00
☎ 032/217111, 032/112391

CABINET ANIMAVET
Aleea Oltea Doamna
(în spatele Bisericii Catolice din Nicolina)
zilnic : 10.00 - 13.00; 16.00 - 19.00
sîmbătă, duminică : 10.00 - 13.00
☎ 094647930

CABINET VETERINAR PROVET IAȘI
Str. Smîrdan nr. 93 C
zilnic : 9.00 - 13.00, 15.00 - 20.00
sîmbătă : 9.00 - 15.00
duminică : 10.00 - 13.00
☎ 233.772, 092.376.433 (NON STOP)

CABINET HELPVET
și punct farmaceutic
Str. Pojărniciei nr. 10 (lîngă Liceul C. Negruzzi)
zilnic : 9.00 - 13.00, 16.00 - 20.00
sîmbătă : 10.00 - 13.00
duminică : 10.00 - 13.00
☎ 032/145441, 094502628

CLINICĂ SI FARMACIE UNIVET
Str. Ion Creangă 15 (lîngă Alimentara Triumf)
zilnic : 8.00 - 20.00
sîmbătă : 9.00 - 13.00
duminică : 9.00 - 13.00
☎ 032/176647

CABINET DUOVET
Str. Nicolae Gane nr. 25
zilnic : 16.00 - 20.00
sîmbătă: 10.00 - 13.00
duminică - închis
☎ 092555155, 032/214773

FARMACIE W-2000
Str. C. Negri (lîngă Biserica Bărboi - Tg. Cucu)
zilnic: 9.00 - 17.00
sîmbătă, duminică: 9.00 - 12.00
☎ 032/212342

FARMACIE
VETERINARĂ BIOVET
Str. Primăverii nr. 23 (lîngă Policlinica Industrială)
zilnic: 9.30 - 17.30
sîmbătă: 9.30 - 13.00
duminică: închis
☎ 032/233414

FARMACIE VETERINARĂ "INTERSERVICE VET"
Str. Bacinschi nr. 9 (lîngă alimentara NEST-Autogară)
zilnic : 8.00 - 20.00
sîmbata si duminica :8.00 - 14.00

FARMACIE VETERINARĂ "INTERSERVICE VET"
Piata Chirila
zilnic : 9.00 - 17.00
sîmbătă : 9.00 - 13.00

FARMACIE VETERINARĂ MEDIVET
Str. Păcurari, bl. 543, parter
zilnic: 9.00 - 17,00
sîmbătă: 9.00 - 13.00
☎ /FAX 032/217869

Oferta săptămînii: tehnică de calcul - birotică

QUARTZ MATRIX
Dealer autorizat COMPAQ pentru ROMANIA
Suport tehnic si service COMPAQ
Pentru a obtine informatii suplimentare despre produsele COMPAQ trebuie doar sa ne contactati la telefon **217248, 217258** sau la sediul **QUARTZ MATRIX** din **Bd. Stefan cel Mare 10bis, Casa Modei, et. 2**

COMPAQ
Performanta
Calitate
Siguranta
qmatrix@quartzmatrix.ro
www.quartzmatrix.ro

EPSON
Imprimante
scannere
consumabile
service

IBM Business Partner

Konica
Copiatoare
multifuncționale
consumabile
service

Soluții integrate pentru problemele Dvs. !

QUARTZ
Magazinul Quartz, bd. Independenței Y1-Y2,
tel.: 032/216412, 216413, 146152; fax: 032/216412 mobil: 094-545026
US UNITRADE SYSTEMS

REL COMPUTER
Distribuitor autorizat
LG EPSON LANIER
Calculatoare, imprimante, copiatoare
Case de marcat , cîntare electronice, consumabile
Iași, Șos. Arcu nr. 12, Bl. Z18, tel./fax 032-214190

INFOSTAR GRUP IAȘI ✆ 094623024, 094623025, 094645309
CONTGEN '98
Sistem informatic integrat destinat activității financiar - contabile, de gestiune și management, cu următoarele module:
- Contabilitate
- Încasări/plăți
- Stocuri
- Mijloace fixe
- Salarii

Posibilități de achiziționare pe module !!!
GRATUIT implementare și instruire personal !!!
Variante monopost și rețea !!!
Multisocietate !!!
Vînzare și în sistem leasing !!!

SYSCAD Tel. 032 213785 Fax 032 217166
Calculatoare, Imprimante în RATE
Consumabile și Accesorii
Vizitați magazinul nostru din str. Cloșca 8
(lîngă depozitul European Drinks, în spate la Casa Modei)
Monitor 14" color=1.150.000 * CD Blank=19.000

OMNIUM
TEL: 145993-magazin, 213027-sediu, 216528-fax. E-mail: omnium@mail.dntis.ro
Anunta lansarea noilor sisteme **OMNIUM plus**
Sisteme la care veti obtine intotdeauna ceva in plus
Sunati-ne **ACUM** pentru a afla detalii asupra acestor sisteme!

- **CALCULATOARE**
- **IMPRIMANTE**
- **CONSUMABILE**

în RATE și LEASING

elcom INTERNATIONAL
societate ROMÂNO-GERMANĂ
dealer EPSON
Iași, str. C. Negri nr. 4, tel. 032 / 217233, 217903
Noi sintem solutia optima pentru dvs. !
6x86 166 Mx 5.244.000 (TVA Inclus)

Shatter
TEL/FAX: 032-216281
- Hârtie imprimanta (A, A - 1,2,3 exemplare)
- Hârtie copiator A, A Hârtie scris
- Riboane pentru imprimante matriceale
- Consumabile pentru copiatoare (tonere, cilindre, etc)
- Role fax ; role telex ; role copiator A, A, A ;
- Accesorii calculator (tastaturi, diskete, filtre protectie,etc.)

Program: zilnic: 9-19
Sediu: IAȘI, Stadion "Emil Alexandrescu"

IMPACT Computer Shop & Internet Café
Oferim soluții
Rate — Pentru un [calculator] cumparat de la noi CASTIGATI 10% REDUCERE din pretul unei [imprimante] timp de 1 an.
Comstart'93 Cuza Voda 43 tel/fax: 215341, 215203, 279890

Universal RX
Proiectare, execuție, service
REȚELE CALCULATOARE
CABLARE STRUCTURATĂ
Microsoft Authorized Dealer — software personal certificat
Canon Official Dealer — imprimante jet și laser copiatoare, faxuri
Hewlett Packard Authorized Reseller — imprimante jet și laser consumabile, plottere
SALIENT Master V.A.R. — calculatoare Pentium MMX, 6x86 M2, K6, Pentium II
Vânzări în **RATE !**
Str. Grigore Ureche nr. 3, Tel / Fax: 212 660, 217 254

le modèle
UltraPRO

RATE? DA!
DOBÂNDĂ? NU!
imprimante copiatoare
faxuri consumabile
instalări rețele service
Sf. Lazăr 53
tel./fax 239003

SERCOM
Vrei un Pentium?
4.690.000!!!
TVA inclus
ĂSTA-I PREȚUL!
RATE
Tel: 231001, 239396, 122589
B-dul N. Iorga, nr.46

LIVIUS
Microsoft Certified Dealer
Calculatoare, monitoare, imprimante, consumabile ...
Produsele cele mai solicitate sînt disponibile oricînd din stoc!

Windows98
CIEL!
Soluția de referință

In lumea calculatoarelor aveți nevoie de un prieten !
LIVIUS Iași, str. Fătu nr. 1A, tel/fax: 032 - 11.22.21, 11.59.22, http://www.livius.ro, e-mail: livius@livius.ro

AVICENA COMPUTERS
Facilități de plată în RATE și LEASING
Inscripționări CD
Execuție rețele cu echipamente de brandname: 3Com Bay Networks
Distribuitor autorizat: TARGA LEXMARK
IASI, Bd. Stefan cel Mare nr. 10 E-mail:avicena@mail.dntis.ro, http://home.dntis.ro/~avicena/
TEL:032-217961 FAX: 032-213047 GSM: 092-371107

dtk ACE COMPUTERS
importator & distribuitor autorizat DTK Computer
Distribuitor DTK Computer
Canon
Hewlett Packard Authorized Reseller
Microsoft Certified Dealer
EPSON
Iași, str. Grigore Ureche, bl. W. Mărăcineanu
tel./fax 032/213122, 213130

auto technic
B-dul Păcurari nr. 589 (fostul Coleus), tel. 219291
B-dul Independenței (vis-a-vis de NIPPON), tel. 213101
- Calculatoare
- Imprimante
- Consumabile

} **Plata în 12 - 24 RATE!**
cu și fără avans !

Oferta specială !
Cyrix MX 6x86 / 233 MMX ... 5.095.000 lei
AMD K6 2/266MHz ... 5.595.000 lei
NOU! AMD K6 2 (3D Now!™) 266MHz ... 5.870.000 lei
INTEL Pentium 233 MMX ... 6.090.000 lei
Pentium II CELERON ... 5.970.000 lei
Pentium II KLAMATH 266 ... 8.249.000 lei
Imprimantă Canon BJC 250 ... 1.599.000 lei

1 - 3 ani garanție
TVA inclus
NOU! Calculatoare FIC
(FIRST INTERNATIONAL COMPUTERS)

STOC NOU - Second hand
ACER 386 - SX/20, ISA, 4/40; 14" VGA Color ... 1.299.000 lei
DELL 486 DX 2/66, 8/120, 14" SVGA Color ... 2.899.000 lei
6 luni garanție *TVA inclus*

INFOSERVICE
"AGER" ⇒ ISO 9002

Cyrix/ IBM 233 MMX 6x86	5.170.000 LEI
AMD K6 266 Mhz	5.775.000 LEI
PENTIUM 233 MMX	5.899.000 LEI
PENTIUM II 233 MMX	7.449.000 LEI

MB INTEL TX 512KB HDD 2.1 Gb, 16 MB SDRAM Video Card 1 Mb, Monitor 14" Digital
PRETURILE INCLUD TVA
PLATA IN RATE
10% avans 12, 24 rate prin BANCA
Bd. COPOU nr. 4
Sub Camera de Comert si Industrie
Tel./Fax: 211745/144718

Copiator Digital
XEROX Document Centre
220/230

THE DOCUMENT COMPANY
XEROX
LEASING 3 ANI!
GIROS COMPANY
Iași, Str. I. C. Brătianu 20-22
☎ 032/210.872

TONER
piese de schimb // service pentru imprimante jet sau laser
RATE! hîrtie pentru copiator și imprimantă, calc A4/A3
Copiator OCE 2075 A4/A3, 22 copii/minut, ZOOM **6.500.000** (TVA inclus)
ZACH & SON 21.98.85 14.58.22 21.16.17

ZACH & SON Aleea Sadoveanu nr. 2
219885 145822 211617

Pentium P233 MMX	6.100.000 lei
Pentium II 233 MMX	6.600.000 lei
Pentium II 266 MMX	6.850.000 lei

Prețurile includ TVA.
Sistemul include:
Mb TX 512, HDD 2.1 Gb, 16 Mb SD RAM,
Video card 1 Mb, Monitor 14" SVGA

RomUS Trading & Development Ltd.

RTD Computers
Bd. Copou 3
Tel./Fax 210492
e-mail: sales@romus.com
NOUA LUME A SUCCESULUI

Vînzări

■ Urgent si ieftin, proteză cimentabilă șold drept, cu articulatie sferică, mărimea 54, import. Telefon 290787.

BIJUTERII AUR

Verighetă, lanț (4,5 g). Aur prelucrat, de 14 K. Preț 100.000 lei/g. Telefon 175508.

COLECȚIE DE TIMBRE

Colecție de timbre românești neobliterate, inclusiv colite, la preț de catalog (perioada 1969-1987). Telefon 094/564446.

STORCĂTOR BRAUN

STORCĂTOR DE FRUCTE BRAUN. TELEFON 175508.

BOFA

TRUSĂ COMPASURI BOFA. TELEFON 175508.

ROTRING

TRUSĂ ROTRING (4 STILOURI SI 3 REZERVE); TRUSĂ SABLOANE LOGAREX. TELEFON 175508.

RICHTER

TRUSĂ COMPASURI RICHTER. TELEFON 175508.

■ **Masină de spălat Albalux 7.1. Telefon 175508.**

■ Aragaz cu 4 ochiuri, în stare foarte bună. Telefon 179089.

■ Vînd mese de biliard noi cu placă de marmură sau înlocuitor, sistem cu fise si la oră, accesorii, mobilier birou. Transport. Preturi fără concurentă. Telefon 094/580068; 030/441184; 030/442724. (128669)

■ Utilaje patiserie: malaxor aluat 20 kg, robot creme 20 kg, masină înghetată SUA. Telefon 094/559485. (1753790)

APOMETRE

Contoare ZENNER si NARVAL, agrementate, la cele mai mici preturi, numai la Magazinul ALFA din Complexul "Stefan cel Mare", vizavi de "Asirom". Telefon 177857. (1753793)

■ Slaif mare de tîmplărie, freză, abric, circular, compresor și masină de găurit. Telefon 032/163904. (1752560)

■ Ciment la saci, 650 lei/kg. Telefon 239434. (1753083)

■ BIOPTRON, nou. Pret 4 milioane negociabil. Telefon 094/207033.

■ Tablă zincată (SIDEX) și orice fel de produse laminate la preturi fără concurentă. Telefon 036/419985; 092352893. (1251982)

MATERIALE DE CONSTRUCȚII - S.C. MOLDIFCA S.A. IAȘI

Vinde prin depozitul Dancu din soseaua Iasi - Ungheni nr. 11, următoarele materiale de constructii: nisip, pietris - mărgăritar, balast, ciment, var, tuburi canalizare Dn 200 - Dn 800. Se asigură transportul. Telefon 176010. (1753244)

■ Urgent. Două fotolii, o masă bucătărie, canapea, covor persan 2x3 m negociabil. Telefon 252826. (1752719)

APOMETRE

Contoare NARVAL Dn 15, Dn 20 si toate diametrele, cu comandă, preturi foarte mici. Magazin Maria, Centrul Civic, lîngă Bankcoop. Telefon 117942. (192989)

■ Urgent si avantajos! Dulap frigorific, capacitate 1.200 litri, temperaturi (0-4) grade C, tensiune alimentare 220 V, garantie 12 luni. Telefon 092377779; 154223. (1753110)

TABLĂ ZINCATĂ

Sidex Galati, 2000X1000X0,4 mm, pret 58.000 lei/coală, usi, geamuri, mobilier la comandă. Telefon 177745 sau 092389114. (1753037)

■ Tablă zincată 0,4x1230x2000 (SIDEX Galati). Pret avantajos. Pentru orasul Iasi transportul este gratuit. Relatii la telefon 032/125266; 239436.

■ S.C. vinde ciment - 700 lei/kg; var la saci - 660 lei/kg - TVA inclus. Adresa: Sergent Grigore Ioan nr. 7/rond tramvai Canta, peste linia CFR. Telefon 094584630. Program 7,00-17,00. (1752805)

IMPORTATOR DIRECT

ÎMBRĂCĂMINTE SECOND-HAND vinde EN GROS, prin punctele de desfacere din: BRĂILA - str. Grivita 151, tel. 039/611825; TECUCI - Centrul comercial GALGROS; ONESTI - tel. 092/391690, 034/324783, FOCSANI - Complex Comercial LVG stand 88 tel. 092/501129; GALATI - Complex Comercial COMRIMET, intrarea principală tel. 092/287885; ÎMBRĂCĂMINTE DE SEZON - baloturi de 50 kg, pret negociabil.

■ **SC SORGENT SA BACĂU producător de armături (marcă înregistrată) din alamă pentru instalatii cu teavă multistrat, licentă KITEC Anglia, asigură toată gama de repere necesare la pret de producător. Informatii la tel. 034/18.80.58, 034/14.43.64.**

■ Vînd VITRINE FRIGORIFICE, lăzi, motoare 3W - second-hand. Telefon 094-551109, 094-551053.

BENZINĂRIE MARE PE DRUMUL EUROPEAN BUCUREȘTI-SUCEAVA -

Segmentul Bacău - Roman, localitatea Secuieni - Neamt, 6 rezervoare, 8 pompe, 4 benzi circulatie, 5.000 mp, clădire multifunctională cu terasă la etaj, copertină metalică 550 mp, independetă energetică. Tel. 033-733262, 092-237341.

CAZAN PENTRU ABUR TEHNOLOGIC CU SUPRAÎNCĂLZITOR

Arzător și echipamente din import, temperatura aburului 280°C, 0,3 tone/oră x 6 bari, combustibil motorină (posibil și adaptare gaze). Tel. 033-733262, 092-237341.

INSTALAȚIE INDUSTRIALĂ PENTRU RAFINARE ULEI COMESTIBIL -

Nouă, completă, dublă rafinare (desmucilaginare, neutralizare, decolorare, winterizare, dezodorizare, polisare) capacitate rafinare minim 4, maxim 20 tone/zi. Tel. 033-733262, 092-237341.

■ Importator direct Italia. VINDEM: utilaje frigorifice, vitrine orizontale -verticale, lăzi, camere, dozatoare bere, compresoare 200-800 W, cuptor pizza, scaune frizerie, frigidere. Asigurăm transport, garantie și post garantie. DESFACEM: înghetată wafe si pe băt cu diferite glazuri si alune. Telefon 031/616891; 094/560102

■ **SC vinde tablă aluminiu: 0,4; 0,5; 0,7; 0,8; 1;1,2;1,5;2;2,5;3;5 mm striată 2,5; 3; cutată: 0,5;0,8; stuco: 0,7; 0,9; 1,2; cornier aluminiu; profil firmă luminoasă; tablă zinc 0,4. Tel. 034-117883.**

ACUM ȘI LA BACĂU!

SC LAMI SRL OFERĂ CONFECȚII SECOND-HAND BELGIA, CALITATE DEOSEBITĂ, SORTIMENTE TOAMNĂ-IARNĂ. Tel. 092-555575.

■ Vindem boltari: - 400 x 200 x 200 = 2800 lei / buc; - 400 x 200 x 150 = 2600 lei / buc. Ciment 34.000 lei / sacul. 036 / 470135.

■ **Vînd sectie paste făinoase în activitate. Tel. 094-578068.**

■ Vînd en-gros îmbrăcăminte și încăltăminte second-hand de sezon, baloti sigilati. Importatori direct Belgia. Tecuci - 036.813629.

■ Tricot tetra, glat, interloc, flausat pentru treninguri si lenjerie corp. Pret minim 037.226700, 092.369401

■ Vindem en-gros îmbrăcăminte second-hand Germania. Pret 11.000 lei/kg. Informatii 092.411728

■ Telefoane Nokia 1611, Philips Fizz, Motorola 7200. Pret 750.000 - 1.000.000. Telefon 032-217611 sau 092-352801. (1753277)

■ Vindem încăltăminte second-hand în saci sigilati, 21.900 lei cu TVA si haine second-hand din COLECTĂ DIRECTĂ - pret 12.900 lei cu TVA. Telefon 031/511634; 031/512945; 094/503902

■ VINDEM LA CEL MAI MIC PRET, SACI DE POLIPROPILENĂ (RAFIE), PENTRU MORĂRIT; CEREALE, SEMINTE, ZAHĂR, ÎNGRĂȘĂMINTE, ETC. TEL. 041/66.58.98; 041/695.686; 041/516.158.

■ Vînd capre. Tel. 094600716.

■ Vînd masini de cusut industriale simpe, marca "Durkopp". Relatii la telefon 092396715

■ IMPORTATOR DIRECT - vînd ÎMBRĂCĂMINTE SECOND-HAND, import SUA și OLANDA, baloti sigilati si saci sigilati. Telefon 092397925, 033-732909

■ Vînd vitrină frigorifică 2 m, ladă congelator 300 l cu geam glisant și dozator - răcitor suc fără bioxid. Telefon 035 - 317535; 094/580110.

■ Vînd pui ciobănesc mioritic. Telefon 031/543144

■ SC PISCICOLA SA Neamt vinde peste proaspăt (crap, fitofag, caras) în perioada 1 septembrie 30 octombrie. Relatii la tel. 033-217836; 033-212018; 033-724127.

■ Vînd masină automată de fabricat gogosi, made in USA. Telefon 033/232744.

■ Celular Ericson - GH 198, încărcător inteligent. Pret 1.000.000 negociabil. Telefon 032-232140; 094879210; 094611094. (1753270)

■ Pian cameră cu coadă, marca Stingl - Austria, placă bronz. Telefon/fax 030/372212. (1753252)

■ Pianină Columbia, placă bronz. Telefon 094630122.

■ Urgent! Sifonier cu trei usi, masină de spălat Albalux, toaletă cu oglindă, toate în perfectă stare si pret convenabil. Telefon 176082. (1753040)

■ Caniche albi (2 luni), pret negociabil. Telefon 150322.

■ Două peruci damă - din păr natural, noi. Telefon 173368.

■ Aspirator nou, japonez si teasc noi - inox. Preturi avantajoase. Telefon 127612. (1753117)

■ Prune consum preparate, com. Tomesti - Chicerea - Dealul Doamnei, jud. Iasi. Telefon 272862.

■ Cazan tuică inox, elementi pentru calorifer de tip scoică, chiosc metalic 2/2 mp. Telefon 170855. (1753032)

■ Kimono karate mărimea 40-42. Telefon 142331, după orele 16,00. (4470360)

■ Ciini, rasa ciobănesc românesc - două luni, pret foarte, foarte avantajos. Relatii la telefon 179585, după orele 17.00.

■ Urgent. Tonetă din luminiu, amenajată în zona Autogară - Gară. Vad foarte bun, pret negociabil. Telefon 230769.

■ Presă de struguri si un alambic - stare perfectă. Telefon 146414. (1251979)

■ S.C. profit de activitate: desfacere produse alimentare, dotat cu utilaje și fond de marfă cu cedare spatiu comercial, contract de închiriere 130 mp. Telefon 259233 sau la sediul firmei din str. Tabacului nr. 1, vizavi de Biserica Catolică, Tigarete.

■ Grup electrogen 250 KWA cu motor WOLLA, 30 ore functionare, eventual numai motorul. Telefon 032/214820, orele 8,00-16,00. (1753987)

■ Două costume bărbătesti mărimea 48/II. Telefon 157745.

■ Masină de cusut "Aurica". Relatii la telefon 290110.

■ Telefon mobil, pachet EASY ALO, predare contract. Telefon 094/620235. (1753020)

■ 800 kg miere de albine, en-gros, 13.000 lei/kg, negociabil. Telefon 223929, orele 15,00-22,00. Cantități mici - 16.000 lei/kg. (1753973)

■ Urgent! Subă de tip CFR, mărimea 52-54. Telefon 272042.

■ S.C. GLOBE S.R.L. București - Franceză-Română - comercializează produse cosmetice marca Kryseis, Callibelle, Fragrace - Parisiennes. Plata în termen de 30 zile. Informatii la telefon 032/156895. (1752793)

■ Hidrofor Prima Press 750, fabricatie Germania, 3.000 l/h, aspiratie 9 m; refulare 43 m; lucrează la 6 barri. Telefon 144846. (1251978)

■ Usi interioare. Pret 50.000 lei/buc. Telefon 270700. (1752922)

■ Pui cocker aurii. Telefon 136206. (1752925)

■ Masină de spălat automată "Kelvinator", sobă încălzit "Vesta" si congelator "Arctic" 140 l. Telefon 146402, după orele 18,00. (1251968)

■ 980 de actiuni la Societatea de Valori Mobiliare (SVM) BROKER Cluj-Napoca. Pret 70.000 lei/actiune. Telefon 092/352772.

■ Tiglă nouă - 2.700 de bucăti, pret negociabil. Relatii la telefon 299276. (1752779)

■ Verighete, lăntisoare, inele, cercei, numai la 65.000 lei/gr. Telefon 210930. (1752906)

■ Aspirator japonez, nou. Pret negociabil. Telefon 127612.

■ Seturi Olivia-Melania, albe, noi, opt piese - 440 mii. Color 590 mii. Seriozitate si promptitudine. Asigur transportul. Telefon 094/860555. (1752884)

■ Frigider cu congelator NEI, nefolosit, capacitate 299 l, garantie un an începînd cu luna 08.1998. Telefon 123851. (1752885)

■ Presa de ulei cu presare la rece, eventual schimb cu floarea-soarelui etc. Telefon 032/143493, seara. (1251891)

■ La cel mai mic pret, saci de polipropilenă (rafie) pentru morărit; cereale, seminte, zahăr, îngrășăminte etc. Telefon 041/665898; 041/695686; 041/516158.

■ Mori pentru urluială; mori pentru desfăcat porumb; moară D.I.; masină pentru împletit sîrmă. Telefon 233406, orele 8,00-19,00, și 231223, orele 15,00-21,00. (1752879)

■ Pat dublu cu ladă detasabilă. Telefon 173185, după ora 17,00. (1753992)

■ Set tobe "Tama" profesionale (culoare mov), funduri remo de premier, 3 cinele etc., impecabile. Telefon 032/179271 sau mobil 094/802307 (cu Marian). (1753033)

■ Îmbrăcăminte second-hand S.C. TRADE LINK ROMÂNIA S.R.L. - importator direct vinde en-gros: baloturi sigilate SUA, original Italia, saci încăltăminte de toamnă. Telefon 032/212051; 032/230372. (1753407)

■ Masină de spălat stare bună, pret avantajos. Cursuri de medicină anul I, II, III plus manuale, pret avantajos. Telefon 271218. (1753410)

■ Urgent pui cocker spaniel, 7 luni, vaccinat, exemplar deosebit. Telefon 114163.

■ Pian marcă vieneză, stare exceptională. Telefon 132467.

■ Haine de piele, pentru damă, mărimea 46-48 de tip "sahariană", model deosebit, nouă; pardesiu stofă lînă, nou, mărimea 46-48. Telefon 122720. (1753359)

■ Inel cu briliante, model deosebit, 18 K; brătară cu briliante, 18 k; pandativ cu diamant, sub formă de inimioară. Bijuterii deosebite. Telefon 092-516118. (1752747)

■ Cătei pekinezi, deosebiti. Telefon 213281. (4470367)

■ Recamier, două fotolii, masă 12 persoane, servantă cu două usi și trei dulapuri. Telefon 145421. (1753989)

■ Dozator bere, ieftin. Telefon 094/899332.

■ Masină de prăjit cafea, pret 5.500 DM, negociabil. Telefon 094516264.

■ Fus teasc, capotă spate Dacia 1300. Telefon 110002. (1753430)

Electronice

MARCATOARE PREȚ

Marcatoare pret, etichete, aparate lipit pungi - preturi promotionale. S.C. ELCOSERV S.R.L. Iasi, telefon/fax 230205. (1752589)

ELCOSERV S.R.L.
ECS
Tel.230205
IASI

ELCOSERV ECS. Stampile, tusuri, suporti COLOP. Str. Decebal nr. 1, cam. 30. (1752589)

CÎNTARE ELECTRONICE

Cîntare electronice. Distributie și service prin: S.C. ELCOSERV S.R.L. Iasi, telefon/fax 230205. (1752589)

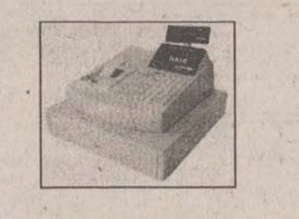

CASE DE MARCAT ELECTRONICE

Case de marcat electronice. Distributie, service, consumabile prin S.C. ELCOSERV S.R.L. Iași, telefon/fax 230205.

CASE DE MARCAT - CÎNTARE ELECTRONICE

Preturi de DISTRIBUITORI! Facilităti de plată în RATE! Asistentă tehnică, garantie și postgarantie asigurată de specialiști cu experientă. Reparatii pe bază de comandă. NOU! Cresterea capacitătii de înregistrare, prin eliminarea zecimalelor la ELKA 82M. S.C. INITA S.R.L. Iasi, str. Mitropolit Varlaam nr. 5, telefon/fax 032/131726. (1752941)

■ Cameră video, marca PANASONIC, NATIONAL, în bună stare de functionare. Pret negociabil. Relatii la telefon 710187.

CASE DE MARCAT ELECTRONICE 3 MODELE

S.C. Mora Electronics S.R.L., telefon 212735. (1753427)

BALANȚE ELECTRONICE JAPONEZE

Balante și platforme electronice. S.C. Mora Electronics, telefon 212735. (1753427)

■ Vînd CALCULATOARE 486-DX33, DX66, 8x75, etc., monitor 13", expreso, filtre, lămpi halogen, mixere, roboti. Telefon 094-551109, 094-551053.

■ Vînd TV 55', tuburi 55,51,63 noi, TV second-hand. Telefon 094-551109, 094-551053. Caut cursă externă, 39 m.c. - 3,5 tone.

■ **Vînd AGENDĂ CASIO 128 KB conectabilă la imprimantă, nouă, supercalitate, 850.000 lei. MASINĂ DE CĂLCAT cu PRESĂ ROTATIVĂ-SIEMENS, 220 V, consum 2 KW, 1.000.000, ÎNCĂRCĂTOR PENTRU 4 ACUMULATORI R 6 - PANASONIC - 200.000 lei. Rugăm seriozitate maximă. TEL. 034-112109, 094-522124.**

■ TV color SABA, diagonală mare, masină spălat cu storcător. Telefon 125225, orele 16,00-18,00. (1753279)

■ Video digitală (pentru filme, pe computer, videomail etc.) cu accesorii, noi. Pret 1.000.000. Telefon 162445, pentru Bogdan, seara. (1753276)

■ Vînzări service xeroxuri, imprimante, telefaxuri, consumabile, reconditionări riboane, cartuse. Telefon 033/630876.

■ TELEVIZOARE JAPONEZE DiStar acum în România, numai prin REM. Preturi promotionale începînd de la 179 USD fără TVA. Sunati acum ! Telefon 033/232.211; 033/232.212.

■ Video Philips Turbo Drive, 4 head, telecomandă cu afisaj - pret 2.000.000 lei. Telefon 032/156250. (1752701)

■ Video recorder "Universum", în stare perfectă de functionare. Pret fix 700.000 lei. Telefon 170845. (1753893)

■ Televizor Diamant cu integrate, imagine ideală. Telefon 114931. (1752865)

■ Televizor alb-negru cu circuite integrate, în stare perfectă de functionare. Telefon 111229, toată ziua. (1752865)

■ Calculator 286. Telefon 147324, orele 16,00-19,00.

■ SUPER FIT S.R.L. Buzău vă oferă en-gros tv. color (de la 55 DM în sus), utilaje frigorifice, masini de spălat automate, aparatură video și audio, toate sunt la preturi fără concurentă. Se asigură transport avantajos. Telefon 038/413271; fax 038/721621.

■ Schimb calculator (în garantie) AMD - K6, 233 MMX, 2,1 Gb, 16 MbRAM cu calculator 486-Dx 66 plus diferentă negociabilă. Telefon 157028. (1753112)

Cumpărări

■ **SC ULENA SRL Bacău - Răcăciuni cumpără seminte FLOAREA SOARELUI pret 200 $/tonă. Prestări servicii, 22 litri, ulei dublu rafinat la 100 kg floare. Tel. 034-251240.**

■ Cumpăr telefon celular. Tel. 094828613.

■ Cumpăr valută. Cumpăr cupoane agricole. Pret maxim. Tel. 036 / 464586 sau 018616662.

■ Certificate FPP II Moldova. Ofer 70.000 lei. Telefon 158502. (1752718)

■ Ambalaj 1/24, 1/20, 1/1 și sticle la 1 litru. Telefon 126048; 131103. (1752950)

■ Actiuni la NECTARUL, MOLDOCONSTRUCT, ALIMENTARA, AGMUS, ANTIBIOTICE, TRUST CONSTRUCTII, MOLDOMOBILA, TEHNOTON s.a., la pretul pietii, plata imediat. Telefon 271022. (1753036)

Angajări

■ SAXON'S S.R.L. angajează colaboratori - consilieri marketing. Telefon 212257.

■ S.C. angajează agenți comerciali localnici, cu experientă pentru distributie produse cosmetice pentru orasul Botosani. Salarizare avantajoasă, carte de muncă. Relatii la telefon 032/272255, între orele 9,30-16,30. (1752758)

■ Unitatea de Odihnă și Tratament Balnear Nicolina Iasi, str. Trotus nr. 12, telefon 124374, organizează concurs pentru ocuparea unui post de instalator sanitar, în data de 16 septembrie 1998, ora 9,00. Conditii: domiciliul stabil în municipiul Iasi; studii: minim scoală profesională de specialitate; stagiul militar satisfăcut; vechime în specialitate: minim 5 ani; să știe să sudeze electric și autogen; fără condamnări sau desfaceri de contract muncă pe motive disciplinare. Cererile se depun la secretariatul unității pînă la data de 14 septembrie 1998.

■ Compania KOBER-ROLAC, cel mai important producător privat de produse peliculogene din România, doreste să angajeze: un referent publicitate - absolvent Arte Plastice, sectia Design; bun cunoscător al programului "Corel Draw". Oferim: muncă în cadrul unei echipe dinamice; un pachet complet și atractiv de compensatii materiale; satisfactii deosebite în plan profesional; angajarea într-o firmă de prestigiu; posibilităti de perfectionare profesională. Persoanele interesate sînt rugate să expedieze o cerere, cu indicarea numărului de telefon la care pot fi contactate, copie după actul de studii și curriculum vitae pînă la data de 5.09.1998, avînd încredere în absoluta noastră confidentialitate, la adresa: S.C. ROLAC S.A. Turturesti - Girov, judetul Neamt, cod 5631; fax 033/234450.

■ Compania KOBER-ROLAC, cel mai important producător privat de produse peliculogene din România, doreste să angajeze: director de zonă marketing extern - bun cunoscător al limbii ruse. Solicităm: candidatul ideal pentru această pozitie: studii superioare sustinute de excelente abilităti și experientă în domeniu de minim 1 an; dinamism, perseverentă, bun organizator; personalitate puternică și independentă, cu orientare către relatiile interumane; bun negociator. Oferim: muncă în cadrul unei echipe dinamice; un pachet complet și atractiv de compensatii materiale; satisfactii deosebite în plan profesional; angajarea într-o firmă de prestigiu; posibilităti de perfectionare profesională. Persoanele interesate sînt rugate să expedieze o cerere, cu indicarea numărului de telefon la care pot fi contactate, copie după actul de studii și curriculum vitae pînă la data de 5.09.1998, avînd încredere în absoluta noastră confidentialitate, la adresa: S.C. ROLAC S.A. Turturesti - Girov, judetul Neamt, cod 5631; fax 033/234450.

■ S.C. Habitat Proiect S.A. Iași angajează inginer autorizat pentru efectuarea lucrărilor de cadastru, geodezie și cartografie sau care are conditii de a fi autorizat. Informatii suplimentare la sediul din Bdul Copou nr. 4, colectiv topografic, telefon 144511, interior 172 sau 173.

■ Firma OPEN SYSTEMS angajează reprezentant de vînzări. Cerinte: studii superioare (absolvent); experientă în vînzări (minim un an); cunostinte despre tehnică de calcul și birotică. Oferim salariu motivant și posibilităti de perfectionare. CV-urile, scrisoarea de motivatie și o fotografie recentă se primesc pînă la data de 4 septembrie 1998 (inclusiv): la sediul firmei din Nicolina, str. Bradului nr. 1, bloc 907; prin fax la numerele: 225101; 225132; prin e-mail pe adresa sales\opensystems.ro. Garantăm confidentialitatea.

■ **NARADO MANNEQUIN - FIRMĂ DE IMPRESARIAT ARTISTIC ROMÂNO-ELVETIANĂ -selectionează tinere 19-27 ani cu potential de dansatoare, care vor fi pregătite (se asigură COREGRAFIE, COSTUME, CAZARE) pentru contracte de muncă în OCCIDENT: ELVETIA, LIECHTENSTEIN, AUSTRIA, CANADA, JAPONIA. OFERIM și CEREM SERIOZITATE MAXIMĂ!. Tel. 01-250.11.82; 01-250.97.95, 092-72.53.41.**

■ SC SIGMA SA Brăila angajează pe perioadă nedeterminată: zidari; faiantari; mozaicari; instalatori-sanitar. Se asigură salarii deosebit de avantajoase. Pentru cei din altă localitate se asigură cazare, o masă și transportul la domiciliu gratuit, la două săptămîni. Rel. la sediul firmei din str. Anghel Saligny nr. 6-8 și la tel. 039/614432 și 092-275991.

■ S.C. CENTRAL SRL angajează muncitor necalificat. Telefon 213615; 214862. (1753271)

■ Ofer contracte serioase pentru fete tinere cu aptitudini de dans modern, în țările: Japonia, Turcia, Grecia, în conditii excelente. Rog seriozitate. Relatii 092332278, 094204312 si 01/6537253

■ S.C. MOTEXCO angajează confectionere pentru sectia din incinta Tehnoton. Relatii la adresă, zilnic între orele 10,00-12,00. (1753269)

■ Magazin alimentar, agajăm vînzători cu studii comerciale, seriozitate, garantie. Telefon 126906. (1753278)

■ Muncă pentru studenti în Marea Britanie, vara lui 1999, 720£/lună. Telefon 158291, orele 21,00-23,00. (1752607)

■ Agentie de impresariat angajează cu contract dansatoare, 18-30 ani, pentru Canada. Telefon 094/597801. (1754000)

■ SC ACTUAL SRL angajează confectionere, carte de muncă, plata în acord. Telefon 225467, 092/379998.

■ Grupul de firme MELCRET SA Iasi, cu sediul în str. De Nord nr. 5, avînd capital privat, angajează frezor-strungar si lăcătusi mecanici (bărbati). Informatii suplimentare la telefon 177996. (1753087)

■ Angajez urgent confectionere(ri). Telefon 252496.

■ Agenti schimb valutar si gestionari, carte de muncă, 600.000 lei/lună, garantie materială prin Notariat, studii liceul, maxim 25 ani. Telefon 210930 sau 155224.

■ Farmacia FARMAVITA angajează farmacist. Telefon 112043, program 9,00-19,00. (1752736)

■ Corpul Gardienilor Publici al judetului Iasi recrutează tineri (bărbati), vîrsta pînă la 40 ani, în vederea scolarizării pentru a deveni gardieni publici. Înscrierile se fac la Biroul Salarizare-Personal, din str. Bucium nr. 30, începînd cu data de 1.09.1998, pînă la data de 8.09.1998. (1753405)

Licitații

■ Banca Agricolă S.A. - Sucursala Coordonatoare Iasi vinde prin licitatie publică următoarele bunuri mobiliare, proprietatea S.C. CIP Tomesti: autocamioane SAVIEM - 3 buc., autobuz, buldozer S 650, tomberon furaje, remorcă auto, bazin tip cisternă (vidanja), masina tratat seminte, selector seminte, ifron, strung, masină de găurit, spalieri - 100 buc., comode - 4 buc., tabureti, mese, fotolii, calculator 286, cuier hol - 2 buc., fisete metalice - 2 buc. și alte bunuri. Licitatia va avea loc la sediul S.C. CIP Tomesti, com. Tomesti, jud. Iasi, în ziua de 2 septembrie 1998, orele 10,00. Plata se face în numerar sau cu CEC. Relatii suplimentare la telefon 215964; 140143.

■ Policlinica nr. 2 "Sf. Petru si Pavel", str. Primăverii nr. 4, scoate la licitatie un spatiu de 5 mp cu destinatia chiosc alimentar, la data de 10 septembrie 1998, orele 12,00. Relatii suplimentare la telefon 221458.

Diverse

HELP LINE - PENTRU COPIII NOșTRI

Puteti primi GRATUIT informatii privind alimentatia și cresterea sugarului, zilnic între orele 16,00-17,00, la telefon 214002. Policlinica Sănătatea 2000 dr Iordache Constantin - medic primar pediatru.

ȘCOALA POSTLICEALĂ

Institutul National Postliceal Pro Humanitas organizează sesiune de înscriere, fără concurs, la următoarele specializări postliceale:

■ asistentă socială - psihotehnică;
■ finante-contabilitate;
■ birotică-administratie publică;
■ învătători-educatori;
■ comert-administratie publică. Cursuri intensive: sîmbăta si duminica. Relatii zilnic între orele 10,00-17,00, telefon 032-111624.

UNIVERSITATEA "ȘTEFAN LUPAșCU" IAșI

primeste înscrieri (2-16 septembrie, în localul din str. "Sf. Teodor" nr. 2 al Liceului "Emil Racovită") și organizează admiterea (18-21 septembrie), pentru anul universitar 1998-1999, la: studii complementare, în cazul absolventilor de facultate (2 ani, zi), colegiu (3 ani, zi) și învătămînt superior de lungă durată (4-5 ani, zi, cu frecventă limitată sau fără frecventă), la 30 de specializări, din profilurile: matematic-informatic, filosofic, sociologic, politologic, istoric, filologic, jurnalistic, bibliologic, juridic, economic, silvo-peisagistic, cadastru, psiho-pedagogic, design, sportiv. Informatii suplimentare se pot obtine, zilnic, între orele 8-16, la telefoanele: 092/741233, 216622 și 116975, sau la localul mentionat al Liceului "Emil Racovită". (3017407)

NOU! FUNNY ENGLISH. ȘCOALĂ PRIMARĂ PARTICULARĂ

Nou! Funny English - Scoală primară particulară cu program intensiv în limba engleză. Ambiantă functională. Număr mic de elevi în clasă (max. 18). Program occidental, lectiile se fac la scoală sub îndrumare specializată. Optional, masa de prînz si transport. Personal calificat, cu o bogată experientă profesională. Relatii și înscrieri la telefon 032/223466 sau 094593608; 094606386.

REȚEAUA DE GRĂDINIȚE PARTICULARE ÎN LIMBA ENGLEZĂ FUNNY ENGLISH

Reteaua de grădinite particulare în limba engleză Funny English face înscrieri pentru sediile din: Centru-Gară; Nicolina; Alexandru. Relatii la telefon 032-223466; 153353 sau 094/593608.

CURSURI POSTUNIVERSITARE DE INFORMATICĂ

UNIVERSITATEA "Al. I. Cuza" Iasi, Facultatea de Informatică, str. G-ral Bethelot nr. 16 Iasi, telefon 032/216560, anuntă: Facultatea de Informatică organizează, începînd cu anul universitar 1998/1999, CURSURI POSTUNIVERSITARE DE INFORMATICĂ pentru absolventii facultătilor de Matematică, Fizică, Chimie și ai universitătilor tehnice. Cursurile au durata de 3 semestre; taxa semestrială este echivalentul în lei a 150 USD; înscrieri se fac în perioada 15-30 septembrie 1998.

O șansă unică pentru copiii preșcolari

Microgradiniță de limbă franceză

Joyeux-Joujou

Înființată în 1990, cu sediul în strada Sărăriei nr. 30, Iași

oferă
■ Cele mai bune condiții
■ Dotare de ultimă oră
■ competentă, seriozitate, experientă pedagogică
■ Rezultate foarte bune
■ Limba engleză (opțional - secundar)
■ Educație artistică și sportivă

Înscrieri începînd de la 1 septembrie 1998 la telefon 114263, orele 9-13.

■ **Organizăm excursii în ITALIA, FRANTA, AUSTRIA, CIPRU. Facilităm vize SCHENGEN. Tel. 034-143259, 092-224202.**

■ **Înscrieri la loteria vizelor SUA. Informatii la tel. 062-220501; 092-744132.**

■ **Executăm hidroizolatii cu membrane termosudabile Italia, garantie 10 ani. Relatii telefon 032/137575**

■ **Efectuăm excursii urgente și vize individuale pentru Italia, Franta, Anglia, Germania, Spania. Vă asteptăm! Tel. 034-171421.**

AGENDA OMULUI DE AFACERI

ETNIS

Reprezentanța firmei germane Vaillant pentru Moldova, vă oferă:

- *Centrale și cazane pentru încălzit*
- *Echipamente condiționare și climatizare*
- *Radiatoare de oțel, aluminiu și fontă*
- *Rezervoare gaze lichefiate "Shell"*

Proiectare, montaj și garanție 3 ani
Plata în 6 rate lunare

Iași - Str. N. Iorga 7D, bl. F5, tel. 032/230113, fax 032/232690, telemobil 094613246, 094554249

ROTHERM

Reprezentant al firmei
FERROLI și RADSON

- *Cazane și centrale termice gaz metan, motorină*
- *Radiatoare aluminiu și fontă*
- *Echipamente condiționare și climatizare*
- *Dealer autorizat Butan Gaz*

Plata în rate !
Proiectare, montaj, garanție, service etc.

Iași - Bd. T. Vladimirescu nr. 40 (Bucșinescu)
Tel./Fax: 032/175105, 272340

APROTEM SA

comercializează:

- *PIESE SCHIMB tractoare, mașini agricole, auto și rulmenți*
- *MATERIAL DE UZ GENERAL carbid, anvelope, materiale electrice, haine protecție, îngrășăminte chimice*

Șos. Manta Roșie 9,
tel: 230130, 231141, fax: 231566

DAS

Proiectare și execuție

VENTILAȚIE, CLIMATIZARE, ÎNCĂLZIRE, ELECTRICE, SANITARE, APĂ-CANAL

Service, garanție,
PLATA ÎN RATE !

Iași, str. Aurel Vlaicu 87,
Tel./Fax: 032-175.488, mobil 094/630.512

CASA DESIGN

Reprezentant BOSCH Germania, ACV Belgia

Prețuri fără concurență pentru:

- *Cazane și centrale termice gaz, motorină*
- *Radiatoare fontă, oțel și aluminiu*
- *Aparate condiționare și climatizare*
- *Amenajări interioare*

Proiectare, montaj, garanție, service

Iași, str. Gîndu nr. 10,
Tel.: 032-212073, mobil 092-725651

TORAMAT PRODINVEST SRL

comercializează
utilaje frigorifice import ITALIA,
pentru magazine:

- *vitrine frigorifice orizontale 1,2 m - 2m și verticale*
- *lăzi frigorifice (300 l - 700 l) și camere frigorifice*
- *se asigură service în garanție și postgaranție*

Iași, Str. Bucium nr. 34 (lîngă Moldomobila), tel/fax 032/233460

CIMEXIM

Reprezentanță ROMSTAL

- *microcentrale, cazane, injectoare, vase expansiune, boilere, pompe circulație și submersibile, hidrofoare, radiatoare aluminiu si fontă, accesorii, sanitare, scule BOSCH, condiționare aer*
- *contoare ZENNER de apartament*

Proiectare și execuție. Prețuri promoționale !

Iași, Bd. T. Vladimirescu 4,
tel. 032/216397, tel./fax 211082

BRECO IAȘI

PLĂCI ȘI CERNELURI TIPOGRAFICE

Tel/fax: 032/230094

MOLID

Pentru siguranța dumneavoastră!

- SISTEME DE ALARMĂ PENTRU EFRACȚIE, INCENDIU, AUTO
- DISPECERAT DE SUPRAVEGHERE - TELEFONIC ȘI RADIO -
- INTERVENȚIE INARMATĂ I.G.S.

Iași, Bd. Copou nr. 3, et. 4, (Clădirea Trust Constructii)
tel: 032/216671, fax: 032/214564

ELECTRONIC RESEARCH CENTER

FIRMĂ ROMÂNO-AUSTRIACĂ
vă oferă în rate
INTERFOANE de SCARĂ

Iași, str. Armeană nr. 2, tel. 032-116666

ELYTIS SRL

- *FIRME LUMINOASE*
- *COPERTINE*
- *AMENAJĂRI INTERIOARE*

Șos. Păcurari, bl. 556
Tel. 094 642.765, tel/fax: 219.972

MICA INDUSTRIE

produce gama de mobilier
MOBISET
din lemn și pal de import

* *birouri* * *sufragerii*
* *dormitoare* * *bucătării*

standardizat sau la comandă, la orice dimensiuni.

Plata în rate, la prețuri care vă convin(g) !

Str. Ipsilanti nr. 19; str. Morilor nr. 11
Tel. 114.737, 117.116, 117.755

MICA INDUSTRIE

CO_2 *Acum reducere de preț 5%*

- CO_2 natural - 98,95%
- CO_2 "BUSE" - 99,95%
- verificări, reparații și încărcări tuburi CO_2 și stingătoare PSI cu pulbere și CO_2
- capsule autosifonante

Iași, Platforma Abator - Tătărași
Tel. 032-178774; 092-535016

TOFAN GRUP

comercializează:

anvelope și camere auto (produse de Danubiana și Victoria Florești)

Iași- Șos. Păcurari nr. 92 (în incinta Transmixt SA)
Tel. 032/154.343, 251.837

SOMETCHIM

prin magazinul Vama Veche

- *produse electrocasnice (TV color, frigidere)*
- *mobilier, covoare, articole de pescuit, menaj, papetărie, alte produse metalo-chimice*
- *avans 40% - rate: 6-12 rate, în funcție de valoarea dolarului*

Adaos minim

Str. Gării nr. 22

S.C. RULMENȚI S.A.

Anunță că începînd din luna aprilie a.c.
produsele sale vor fi disponibile prin noua sa rețea de distribuție avînd centre de desfacere în orașele: București, Ploiești, Craiova, Tîrgu-Jiu, Satu Mare Cluj, Brașov, Tulcea, Iași

BÎRLAD, TEL. 035/41.58.26
FAX 035/42.18.39

MIRFAN MOBILUX

oferă

- *mobilă sufragerie* • *holuri*
- *dormitoare* • *bucătării*
- *mic mobilier*

Plata în maxim 36 rate lunare

Program luni - vineri: 10.00 - 18.00
Alexandru cel Bun (vis-a-vis de magazin Minerva)
tel. 032/152647

IMPORTATOR DIRECT

vinde **EN GROS** *la Kg*
imbracaminte si incaltaminte
SECOND HAND
in baloti sigilati, pe sortimente
reduceri de 40% pentru sortimentele de vara

Depozit legume-fructe Scheia, SUCEAVA
Telefon 030 - 444986 (seara), - 521236

QUATTRO STAGIONI SRL ROMÂNIA

Importator direct Italia

comercializează en gros
tricoturi, tercoturi, stofe, mătăsuri, căptușeli, inserții adezive.

Roman, b-dul Republicii, nr.46
tel: 033-721820,fax: 033-232528,
mobil 092389691

NETINVEST IAȘI

comercializare și fasonare OȚEL BETON

comercializează:

- SÎRMĂ LAMINATĂ
- PLASE SUDATE
- PLASĂ RABITZ
- ELECTROZI SUDURĂ SURPERTIT FIN ȘI SUPERBAZ
- ȚEVI LAMINATE LA CALD

Depozit central: B-dul Chimiei nr. 14
tel/fax: 032/217745

ZIMBRU

CO_2 Preț unitar 2500 lei/kg

- *îmbuteliere tuburi CO2*
- *livrare pe loc (cu tub la schimb)*
- *reparații tuburi defecte*
- *transformări (tub O2 - tub CO2)*

Iași, B-dul Chimiei nr. 2
tel: 032/137260 - 128

EURO EST TRADING

oferă:

- Pastă de curcan pentru fabricarea de mezeluri - 13000
- Pulpe superioare pui - 17000
- Pulpe inferioare de curcan - 16000
- Ficăței cu inimioare - 17000
- Carne tocată curcan 1 kg/bloc - 15000
- Carne tocată porc lucru - 13500

Prețurile se negociază în funcție de cantitate

Iasi, str. Socola nr. 16 (FRIGORIFER)
tel. 032/131890, 131894; 092518118; fax 032/177645

HAINE LA KG

IMPORT GERMANIA
COLECTĂ DIRECTĂ

Tel: 092/391.895, 222.912

RAINBOW

SPĂLĂTORIE - CURĂȚĂTORIE CHIMICĂ RAPIDĂ

ONORĂM COMENZI LA DOMICILIU

program zilnic 8.00 - 20.00
sîmbăta 8.00 - 14.00

Iași, str. Gh. Doja nr. 10, tel: 032/124636

Decese

✝ Sotul - Gheorghe, copiii - Cristian și Liliana, nora - Rodica, ginerele - Alexandru și nepotii - Eugen și Marian anunță cu profundă durere moartea fulgerătoare a dragei lor GEORGETA BARBU (GETA), fostă casieră la Magazinul alimentar UNIC. Cortegiul funerar va pleca de la Biserica "Sfintii Voievozi", marti, 1 septembrie 1998. Înhumarea va avea loc la Cimitirul "Eternitatea". Dumnezeu s-o odihnească în pace!

✝ Familia doctor Bucșa și Melinte anunță încetarea din viată a scumpului lor sot, tată și bunic - IOAN BUCSA (fost maistru croitor), 86 ani. Înhumarea va avea loc marti, 1 septembrie 1998, orele 11.00, la Cimitirul "Eternitatea", unde este depus defunctul. Dumnezeu să-l odihnească! Regrete eterne! (1753428)

✝ Cu adîncă durere în suflet, sotia, fiica, ginerele și nepotii anunță despărtirea de scumpul lor sot, tată și bunic - GHEORGHIȚĂ BĂRBĂRIE. După slujba religioasă care va avea loc la ora 13,00 la Biserica "Sf. Haralambie" (lîngă Spitalul Izolare) unde se află corpul neînsuflețit, înmormîntarea va avea loc la Cimitirul "Eternitatea". Vei rămîne veșnic în amintirea noastră.

✝ Sotia Aurelia, fiul Virgil, nora Gabriela și nepotii Narcis, Raluca și Bogdan anunță cu nețărmurită durere moartea fulgerătoare a celui care a fost cel mai iubit sot, tată, socru și bunic - VASILE IORDACHE. Corpul neînsuflețit este depus la Biserica "Sf. Nicolae" din dealul Copoului. Înmormîntarea va avea loc marti, 1 septembrie 1998, începînd cu ora 12,00. Cortegiul se va deplasa către Cimitirul "Eternitatea" după slujba religioasă. (1753259)

✝ Familia Boștină, soacra și nepotii anunță cu durere decesul fulgerător al celei care a fost GEORGETA BARBU. Regrete eterne!

✝ Familia ing. Calistru anunță cu durere moartea fulgerătoare a scumpei soră și cumnată - GEORGETA BARBU, fostă casieră la Magazinul UNIC. Nu o vom uita niciodată!

Condoleanțe

✝ **Mimi - soră, Mihai - cumnat, Cristi și Pușa - nepoti depling moartea fulgerătoare a celui care a fost DUMITRU ZEGAN (MITICĂ). Nu te vom uita niciodată! Dumnezeu să te ierte!**

✝ Colectivele de magistrați și personalul auxiliar de la Judecătoria și Tribunalul Iași sînt alături de colega lor, judecător Dana Ocrainschi, la marea pierdere suferită prin decesul tatălui, și-i transmit sincere condoleante!

✝ Dr. av. Maria Leu împreună cu Sebastian, Otilia și Jill Andrei transmit sincere condoleante familiei dr. Victor Dimov pentru pierderea suferită prin decesul tatălui.

✝ Finii - Constantin și Ecaterina Dimitriu - împreună cu copiii - Bogdan și Cristina și întreaga familie regretă dispariția neașteptată a celui care a fost nașul VASILE DĂNUTEANU și sînt alături de familia îndoliată, în aceste momente triste. Dumnezeu să-i odihnească și să-i păzească sufletul său cel bun și drept!

✝ Familiile Rumpel regretă trecerea în neființă a unei persoane dragi, deosebite, cel căre a fost PETRU POPESCU. Regrete eterne! (1753237)

✝ Membrii Consiliului Facultății de Electrotehnică, cadre didactice și studenți sînt alături de domnul prof. dr. ing. Lorin Cantemir, șeful Catedrei de Utilizări, actionări și automatizări industriale, în aceste momente grele pricinuite de pierderea tatălui. Condoleanțe familiei îndurerate! (1752746)

✝ Salariații din cadrul TESA de la SCPCB Dancu sînt alături de domnul director - ing. Constantin Bădeliță, în aceste clipe grele pricinuite de dispariția mamei sale. Sincere condoleante! (1753425)

✝ Salariații din cadrul SCPCB Dancu sînt alături de domnul director - ing. Constantin Bădeliță în aceste clipe grele pricinuite de dispariția mamei sale. Sincere condoleante! (1753425)

✝ Salariații din cadrul colectivului de cercetare din cadrul SCPCB Dancu sînt alături de domnul director - ing. Constantin Bădeliță - în aceste clipe grele pricinuite de dispariția mamei sale. Sincere condoleanțe! (1753425)

✝ Familia Albert Iosif este alături de familia ing. Constantin Bădeliță la durerea pricinuită de dispariția mamei sale. Sincere condoleanțe! (1753425)

✝ Colectivul de salariați, Secția nr. 3 - SC PREBOC SA este alături de șeful stației de betoane - ing. Costică Balan, la greaua pierdere pricinuită prin moartea fulgerătoare a mamei sale. Sincere condoleante! (1753431)

✝ Colectivul SC PREBOC SA Iași este alături familia Costică Balan, la marea durere pricinuită de moartea mamei sale. Sincere condoleanțe! (1753419)

✝ Familia Maria Cojocaru și fiicele Lia și Irina sînt alături de familia domnului director al SCP DANCU - ing. Constantin Bădiliță la durerea pricinuită de trecerea în neființă a mamei, și-i transmite sincere condoleanțe și întreaga compasiune. Dumnezeu s-o odihnească în pace! (1753411)

✝ Familia prof. univ. Constantin Preda regretă trecerea în neființă a celui care a fost IOAN BUCSE. Sincere condoleanțe familiei îndoliate. (1753438)

✝ Colectivul de servicii C.F.U. transmit sincere condoleante domnului ing. Balan. (4470402)

✝ Ionela, Adriana și Viorel transmit pe această cale sincere condoleante familiei Vieru și Muraru pentru pierderea suferită. (4470401)

✝ Familia Miton, Marcu, Scurtu, Ionescu, Tudose și Dumbravă sînt alături de Ofelia și Florin la greaua pierdere sufeită prin decesul mamei lor. Lacrimi și flori pe tristul ei mormînt. (447401)

✝ Profesorii de Educație fizică din Iași regretă decesul mult apreciatului coleg prof. CEZAR BEJAN. Condoleanțe familiei îndoliate. Dumnezeu să-l ierte!

✝ Familiile Nicu și Relu Sacu regretă plecarea fulgerătoare în vesnicie a vecinului și bunului prieten VASILE DANUTEANU, un om deosebit. Profunde și sincere condoleanțe familiei îndurerate. Dumnezeu să-l odihnească în liniște și pace! (1753258)

✝ Cu nemărginită durere, foștii colegi de serviciu din U.M. 01156 Iași anunță dispariția din viață a celui care a fost plt. adj. (R) VASILE IORDACHE. Familiei sincere condoleanțe și întreaga compasiune. Dumnezeu să-l odihnească în pace! (1753254)

✝ Colectivul Dispensarului Medical Tomesti-blocuri transmite condoleante doamnei doctor Elena Bădeliță pentru decesul soacrei. (1753253)

✝ Familiei Timofte, Jăjăie și Balan regretă trecerea în neființă a doamnei STEFANA BADEA și transmit familiei îndurerate sincere condoleanțe. Dumnezeu să o odihnească în pace! (1753256)

✝ Familia Emil Băltianu este alături de familia Ioan Spanache la marea durere pricinuită de decesul tatălui și îi transmite sincere condoleanțe. (1752604)

✝ Neașteptat a survenit durerea prin pierderea părintelui drag și la fel de neașteptat dorim să vă învrednicească bunul Dumnezeu, să depășiti acest moment greu. Pentru familia Ioan Spanache sincere condoleanțe și Dumnezeu să-l odihnească în pace pe cel dispărut, din partea familiei Gheorghe Pintilie. (1251995)

✝ Familiile Vasile Bărbărie, Gicu Bărbărie, Florin Bărbărie și Georgel Paicu deplîng pierderea dragului lor frate, cumnat și unchi - GHEORGHIȚĂ BĂRBĂRIE, fiind alături de Anuta, Tatiana, Marius și Sorin la marea lor durere. Dumnezeu să-l odihnească în pace! (807140)

✝ Familia Neculai Bărbărie deplînge pierderea ireparabilă, după o îndelungată suferință a dragului lor frate, cumnat și unchi GHEOGHIȚĂ BĂRBĂRIE. Dumnezeu să-l ierte și să-l odihnească în pace!

✝ Rodica și Codrin transmit sincere condoleante domnului Viorel Petrescu. (1753439)

✝ Familia Constantin Rotariu transmite sincere condoleante familiei Victor Petrescu. (1753439)

CENTRE PRELUARE ANUNȚURI MICA PUBLICITATE - MONITORUL

FLORA - Tătărași

Oferă:

- carne, preparate din carne
- lactate, specialități, dulciuri
- pîine, produse de panificație
- băuturi alcoolice

Cele mai mici prețuri! Calitate garantată!

Program: luni-vineri 6.00-20.00; sîmbătă 7.00-15.30; duminică 8.00-14.00
Str. Vasile Lupu nr. 110, tel. 032/175094

ORIGINAL - Dacia

Oferă:

- preparate din carne
- lactate, dulciuri
- pîine, patiserie
- produse de cofetărie

Program: NON STOP
Str. Vitejilor, bl. 3SD8, tel. 032/250879

AVALLON MUSIC

vinde en-gros și en detail:

- **casete audio și CD originale**
WARNER, BMG, SONY, POLYGRAM, EMI
- **casete audio și video NEÎNREGISTRATE**
TDK, SONY, RAKS, BASF, SAMSUNG
- **aparatură electronică (5-10% comision)**
- **CD recordabile, diskete, soft**
- **XEROX 300/A4, 600/A3**

PROGRAM: zilnic: 8^{00}-20^{00},
sîmbăta: 9^{00}-16^{00} ,duminica: închis
Tg. Cucu (blocul cu coloane), tel. 032/175838, 270718

VAMA VECHE - Gară

La intrarea în magazinul
SC SOMETCHIM SA (partea stîngă)

Magazin universal

Program: luni-vineri 8,00-16,00 sîmbătă 8,00-12,00
Situat la intersecția dintre strada Gării și Străpungerea Silvestru.

ARIO - Păcurari

comercializează:

- covoare, mochete, festonat covoare și mochete
- confecții blană și piele naturală
- îmbrăcăminte
- stofe mobilă și perdele

Produse de calitate cu plata în rate!

Program: zilnic 10.00-18.00; sîmbătă 9.00-17.00 duminica închis
Bd. Păcurari 142, bl. 585, tel. 032/163928

E.M.I. - Bd. Independenței

Comercializează:

- frigidere, lăzi și vitrine frigorifice
- mașini de spălat, aragaze
- televizoare, produse electronice
- electrocasnice, electrice

Program: luni-vineri 8.00-19.00;
sîmbătă 8.00-13.00; duminică închis
Bd. Independenței, tel. 032/117530

C.M.V.- Podu de Piatră

Oferă:

- **produse alimentare, dulciuri, băuturi alcoolice**
- **cosmetice**
- **instalații sanitare, căzi, aragaze**

Bun gust și calitate la prețuri atractive!

Program: luni-vineri 6.00-21.00;
sîmbătă 7.00-21.00; duminică 8.00-13.00
Complex Podu de Piatră, tel. 032/135598

1001 Articole - Menaj - Podu Roș

S.C. METALO-CHIMICE S.A.
Magazinele C.130 și C.131

Comercializează:

- **obiecte de uz casnic**
- **veselă și obiecte de menaj**
- **electrice și electronice**

Program: luni - vineri 8.00 - 20.00;
sîmbătă 8.00 - 16.00

ELGINA - Alexandru cel Bun

CASĂ DE AMANET

Oferă:

- **preparate din carne**
- **lactate, pîine, băuturi alcoolice**
- **zahăr, ulei, ouă, făină, dulciuri**
- **produse pentru curățat și uz casnic**

Prețuri minime!

Program: luni-vineri 7.00-20.00;
sîmbătă 7.00-14.00; duminică 8.00-14.00
Bd. Al. cel Bun nr. 44, tel. 032/152070

CURSURI LA CASA SINDICATELOR

Începînd cu 1 octombrie 1998
- Școală superioară de secretariat
- Utilizarea P.C.-urilor
- Programare în FOXPRO
- Dactilografie
- Relații publice
- Engleză
- Management
- Marketing
- Contabilitate
- Croitorie
- Depanare TV
- Balet copii. Telefon 135158. (1753114)

STUDENȚI ȘI ELEVI

Numai în septembrie reduceri de prețuri la confecții-tricotaje, Magazinul "Maria" Centrul Civic, lîngă Bankcoop.

■ ATLANTIC TURISM COMPANY organizează în perioada 5-14 octombrie excursie Italia + Franta + Spania. Pret: 900 USD. Înscrieri pînă la 15 septembrie. Telefon 032/224590, 213872.

AGENDA AUTO

PIESE AUTO IMPORT

Oferta săptămînii

Ulei motor

CASTROL - TXT 5W40

pentru perioada de garanție

la toate autoturismele DAEWOO

CASTROL

BOSCH

MICHELIN

DUNLOP

GOODYEAR

SACHS

INFOTEC SRL - Str. Împăcării nr. 35, bl. 919 ☎ 221405, 226898; luni - vineri 9,00 - 18,00; sîmbătă 9,00 - 14,00

SIX SRL - vopsele STANDOX
Străpungere Ștefan cel Mare nr. 3, ☎ 117557
luni - vineri 9,00 - 18,00; sîmbătă 9,00 - 12,00

CU ACEST TALON OBȚINEȚI
PREȚURI de VACANȚĂ -10%
la orice piesă cumpărată de la **RUEDAS**

DAEWOO CIELO/ESPERO
- Amortizoare MONROE
- Bujii CHAMPION, BOSCH
- Filtre aer, ulei și injecție
- Plăcuțe și saboți
- Curele distribuție și transmisie
- Elemente direcție
- Uleiuri agreate DAEWOO
- Axe, came, tacheți și culbutori
- Ștergătoare parbrize

RENAULT
- Filtre și plăcuțe originale

Comenzi în 24 - 72 ORE

RUEDAS

Str. Armeană 5 (în spatele Halei Centrale)
Tel. 032/213.657; fax: 032/112.239
Luni - Vineri 9.00-18.00
Sîmbătă 9.00-16.00
Duminică 9.00-14.00

AUTO RICAMBI
- Importator piese auto

luni - vineri: 9,00 - 18,00
sîmbătă: 9,00 - 14,00
IAȘI, Piata CUG (magazin), ☎/FAX 225151
Bacău, str. 9 Mai nr. 29, ☎ 034 / 170819
Suceava, str. Simion Florea, ☎ 030 / 216416

GARANTIE PE VIATA!
- SISTEME DE ALARMA
MAAT, FBI, UNGO - SUA
- SUDARI PARBRIZE

-5%
Păcurari 92 (incinta Transmixt) ☎ 259.690

BOGE · QH · febi bilstein · ÆE ENGINE PARTS · GLASER · GLO · Lipmesa Amortizoare · ARAL

Amortizoare, arcuri, bucșe
sc **VIBOL** SRL
luni-vineri: 9.00-18.00,
sîmbătă: 9.00-14.00
IAȘI, str. Uzinei 32, tel./fax: 032-115.830
BACĂU, cartier TIC-TAC, tel. 034/110.829
mobil 094/514.700
Livrare în 48 ore
Transport marfă FORD CARGO 5t
mobil 094/514.701

Motor PIESE AUTO
Toată gama de piese și accesorii auto.
Piese auto import din stoc și la comandă.
OFERTA SĂPTĂMÎNII:
Ulei LIQUI MOLY - 70.000 lei/5 l (TVA inclus) (Dacia, Oltcit)
Plăcuțe frînă CIELO - 13.000 lei (TVA inclus)
Program zilnic: 8.00 - 18.00
sîmbătă: 8.00-13.00
Str. Armeană nr. 22; ☎ 211128, Tel./fax: 210981

sc SANDU et Co TORO snc
Piese auto IMPORT
- segmenți GOETZE, MAHLE
(YW - AUDI, VOLVO, RENAULT, MERCEDES)
- pivoți, capete bară, plăcuțe frînă
- curele distribuție, ventilator
- filtre (aer, benzină, ulei, motorină)

Primim comenzi. Prețuri ce sfidează concurența.
luni - vineri: 8.30 - 18.00 sîmbătă: 8.30 - 14.00
Bd. Tudor Vladimirescu 303 (Podu de Fier)
tel: 092.319.078

STOP *Aici se vând produse* **POLICOLOR** EN GROS
impar auto iasi Tel. 032/219470, 142680
impar auto bacau Tel: 034/135121, 117310

AMRS
- Amortizoare **SACHS**

luni - vineri 9,00 - 19,00
sîmbătă 9,00-14,00
Str. Păcurari nr. 78
☎ 032/214150

INTERNATIONAL COMPLEX SERVICE
Dealer DAEWOO
vă oferă: autoturisme DAEWOO, piese de schimb, accesorii auto, carburanti, lubrifianti, consignație autoturisme:
- reparații în garanție și postgaranție, intretineri periodice pentru DAEWOO și OLTCIT
- *INSPECTII TEHNICE PERIODICE PENTRU TOATE TIPURILE DE AUTOTURISME*

Calea Chișinaului nr. 45, tel. 137620, fax: 233296
Iternet - http://home.dntis.ro/icscissa/index.html

MOLDO INTERTOUR
TRANSPORT
MARFĂ *și* PERSOANE
intern și internațional
RAPID și AVANTAJOS!
Tel./fax: 032-211.732, 211.730

SC GRĂDINARIU IMP. EXP. SRL

Splaiul Independentei (Tirgul de masini)
Benzinării
MIHAI BRAVU
Calea Vitan

IMPORTATOR DIRECT
GERMANIA ȘI UNGARIA
Vinde en gross și en detail piese pentru:
IFA, ROBUR, LIAZ, BARKAS, WARTBURG, TRABANT
Tel.: 01-3234027; 01-6391307, Fax: 01-2222164
Mobil: 094-561.803

TOFAN GRUP

luni - vineri 8,00 - 16,00
Șos. Păcurari nr. 92
în incinta TRANSMIXT SA (AUTOBAZA 2)
☎ 032/154.343

S.C. GIRUS vă oferă:
OXIGEN
îmbuteliat în tuburi
Prețuri senzaționale!
reduceri *10-20%* comenzi mari
transport asigurat
Tel: **032/270284**

anvelope autocamioane **Taurus**
Member of Michelin Group
3 ANI *garanție*
impar auto iasi Tel. 032/219470 Fax: 142680
impar auto bacau Tel. 034/135121 Fax: 117310
În colaborare cu
SC TAXICOM SA Iași
Calitate la prețuri accesibile!

■ Editura HUMANITAS caută colaboratori pentru difuzare carte scolară. Experienta într-o activitate similară constituie un avantaj. Condiții de plată avantajoase. Vă rugăm trimiteți CV și o scrisoare de intenție la adresa Humanitas Educational, Piata Presei Libere nr. 1, 79734, Bucuresti, pînă la data de 10 septembrie 1998.

Mă numesc Rodica, sint din Suceava, și aduc mii de mulțumiri doamnei Ungureanu Lenuța pentru că am fost despărțit de soțul meu 5 ani, iar doamna m-a împreunat în 2 săptămîni; doamna face și desface căsătorii, oameni care pierd în afaceri, vindecă epilepsia, impotența etc. Cine se adresează la ea nu rămîne cu problema nerezolvată. Mergeți cu încredere că cine este nefericit ea vă aduce fericirea în familie. Locuiește în orasul Buzău, str. Rascoalei nr.11. Tel. 038 / 438514, 038 / 718415, 094511762. Ungureanu Lenuța.

■ Călăuzesc 4 persoane în Italia, drum sigur. Telefon 213931, orele 10.00-12.00. (1752608)

GRĂDINIȚĂ PARTICULARĂ (3-6 ANI):

■ Limba străină; ■ Calculator; ■ Transport asigurat; ■ Gustare (ora 10,00); ■ Program scurt sau prelungit (după preferință). Înscrierile se fac în perioada: 31.08-10.09.1998. Relatii la telefon 118170. (1753229)

■ Căutăm femeie serioasă pentru menaj și îngrijire persoană cu handicap, recomandări de la vechiul loc de muncă necesare, condiții avantajoase. Pentru informatii sunati la 143424, între orele 16,00-18,00, zilnic.

■ Caut firmă specializată în întreținerea și repararea calculatoarelor (inclusiv imprimante). Telefon 094624522 sau 210930. (1752940)

■ SSSORE + IN - "Frozen Water": primul album pop-rock al unui nume iesean. Number One între ieseni, de cîteva săptămîni. Căutăm distribuitori (16-25 ani). Telefon 124558.

■ Organizăm excursie în Turcia-Istanbul-Italia. Dorim 100 pelerini pentru două săptămîni, care vor achita suma de 13 milioane lei, fiecare. Telefon 214393. (1752933)

■ Promoția UMF Iasi 1966 (Medicină generală, Pediatrie și Stomatologie) anunță revederea colegială în zilele de 9-10-11 octombrie 1998. Contactați la telefon: Medicină generală - 032/213000, 032/114259, 032/115786; telefon/fax 032/215470; Pediatrie - 032/116047; Stomatologie - 032/211963. (1753212)

■ Numitul Acatrinei Gabriel, domiciliat în Iasi, str. Nicoriță nr. 12 (la fam. Acatrinei Mihai), este citat pentru data de 7.09.1998, la Judecătoria Iasi, ora 8,00, în calitate de pîrît în procesul de divorț nr. 9157/98, reclamantă fiind Acatrinei Oana. (1753243)

■ A.E.I. AGROCOOP Iasi este chemată în judecată la Tribunalul Iasi - dosar nr. 2986/1997 - la termenul din 18.09.1998, în proces cu Direcția Generală de Muncă și Protecție Socială a județului Iasi, pentru executarea creanțelor datorate bugetului asigurărilor sociale de stat.

■ Compresoare frigorifice, puteri și prețuri diverse, en gros, rulmenți indigeni sau din import. Orice marcă. Informații la telefon 039/613983.

■ Doamnă serioasă, doresc să fac menaj unei persoane singure (doamnă). OP 3, CP 860-Iasi. (1753352)

■ Societatea comercială NORD-EST S.A. anunță intenția de majorare a prețurilor produselor și serviciilor proprii.

Matrimoniale

■ Licențiată, 48 ani, suplă, drăguță, fără vicii, suflet bun, 2 copii, căsătoriți, văduvă, doresc cunoștință cu domn intelectual max 58 ani. Răspuns cu număr de telefon la OP 1, CP 156.

■ Licențiat, 28/1,78/70, situație socială și materială bună. Doresc cunoștință cu persoană corespunzătoare, pentru prietenie (căsătorie). Mesaj cu număr de telefon la O.P. 6, CP 1306.

■ Domn, 62 ani, cu gospodărie, sat Tigănasi - comuna Epureni, doresc să cunosc doamnă gospodină (55-60 ani). OP Tigănasi, pentru Ioniță Ion. (1753357)

Felicitări

■ Prietenii din Maradin (Teo, Costică, Petrică și Dinu) urează domnului Ion Velescu multă sănătate și fericire cu ocazia împlinirii a 50 de ani! (1753417)

■ Prima zi de toamnă este și prima zi de pensie a domnului Vreme Constantin. Colegii de muncă de la CTC - Secția III MOLDOMOBILA îi doresc multă sănătate și ani mulți, fericiți în mijlocul familiei sale. (1753423)

Pierderi

■ Cheie autoturism cu breloc. Telefon 210823; 211525.

AGENDA BENZINĂRII

NOU!

SUCURSALA "PECO" IAȘI ANUNȚĂ DESCHIDEREA UNEI **NOI STAȚII PECO** ȘI A UNUI **MAGAZIN PIESE AUTO**!

Str. Mitropolit Varlaam nr. 6 (lîngă Piața Nicolina)

Program: zilnic 8.00 - 20.00
duminica 8.00 - 14.00
Telefon 142.780 / 50

PREȚURI PROMOȚIONALE!
VĂ AȘTEPTĂM!

PECO IAȘI - PRIETENUL MAȘINII TALE

CASA *comercializează prin benzinăria din șoseaua Iași-Ciurea:*
○ benzină PREMIUM ○ motorină
○ uleiuri: motor, transmisie, amestec ptr. motoare în 2 timpi
○ apă distilată, lichid de frînă, lichid antigel
Program: 7^{00}-21^{00} ☎ **123500 int. 508**

COMPETROL
Vă oferă produse **"PETROBRAZI"** prin benzinăriile:
- Podul de Piatră (Splai Bahlui) ☎ /fax: 032/112240
- Șos. Păcurari
- B-dul N. Iorga

☎ TELEFOANE UTILE: FARMACII

FARMACIA MELISSA - MONTERO, PODU ROȘ

Str. Nicolina nr. 2, bl. C7, telefon: 234099
zilnic 8.00 - 20.00, sîmbătă și duminică: 8.00 - 18.00
Comercializează:
- medicamente indigene și import
- gama de vaccinuri produse de Institutul Cantacuzino Iași și București
- tehnică medicală
- produse pentru hrana și îngrijirea copilului
- produse parafarmaceutice

● FARMACIA SF. LAZĂR
zilnic : 8.00 - 20.00
sîmbăta : 8.00 - 14.00
duminica : 8.00 - 14.00
☎ 230.153

● ANDA FARM
Șos. Păcurari, bl. 474
zilnic : 8.00 - 20.00
sîmbăta : 8.00 - 16.00
duminica : 9.00 - 13.00
☎ 252.254

● ALSOC - FARMAVITA
Sf. Andrei 4
(lîngă Biserica Sf. Andrei)
zilnic: 9.00-19.00
sîmbăta: 9.00-14.00
duminica: 9.00-14.00
☎ 112043

● A.T.I.- PULS
Șos. Națională 194, bl. D
zilnic : 8.00 - 20.30
sîmbăta :8.00 - 20.00
duminica : 9.00 - 18.00
☎ 233.242, 233.223

● AVICENNA
Str. Stefan cel Mare nr. 10, bl. B2, sc. B
zilnic : 9.00 - 21.00
sîmbăta :9.00 - 14.00
duminica : închis
☎ 213.047

● BABY FARM
Str. V. Lupu 70-74
zilnic : 8.00 - 20.00
duminică: 9.00 - 13.00
☎ 271.357

● BEST FLORA
Str. Vasile Lupu 108
zilnic: 8.00 - 20.00
duminica: 8.00 - 14.00
☎ 271.962

● EUROPHARM
Str. Cerna 1 (Mircea cel Bătrîn)
zilnic : 8.00 - 20.00
sîmbăta : 8.00 - 14.00
duminică: 8.00 -14.00
☎ 224.109

● FARMACIA 4
Bd. Stefan cel Mare 3
zilnic : 7.30 - 19.30
sîmbăta : 8.30 - 13.30
☎ 142.020

● FARMACIA GHIȚUN
Str. Cuza Vodă 27
zilnic : 7.00 - 20.30
sîmbăta : 8.00 - 15.00
☎ 147.077, 231.876

● FARMA LIV
Str. Nicolina nr. 11, bl. A5
zilnic: 8.00 - 20.00
sîmbăta: 8.00 - 20.00
duminica: 8.00 - 14.00
☎ 231.197

● GABRIELA FARM
Str. Păcurari, bl. 582
zilnic: 8.00 - 20.00
sîmbăta: 8.00 - 14.00
duminica: 8.00 - 14.00
☎ 140.616, 122.827

● GABRIELA FARM
Str. Gavril Muzicescu nr.6
(lîngă Telefoane)
zilnic: 8.00 - 20.00
sîmbăta: 8.00 - 14.00
duminica: 8.00 - 14.00
☎ 216.507

● IRIS PHYTOPHARMA
Bd. Copou nr. 3
luni-vineri : 7.15 - 20.00
sîmbăta : 9.00 - 18.00
duminică: 9.00 -18.00
☎ 219.296

● FARMACIA PROFARM
str. Carpați nr. 17
(lîngă Posta din Nicolina)
zilnic: 8.00 - 20.00
duminică: 8.00 - 13.00
☎/fax 224.952

● REMEDIA
Str. Gării 30
zilnic : 7.30 - 20.00
sîmbăta : 8.00 - 14.00
duminica : 8.00 - 14.00
☎ 146.325

● SALVIA
Cuza Vodă 1
zilnic : 7.30 - 20.30
duminică : 8.30 - 14.00
☎ 210.340

● SEMIS
Str. Străpungere Silvestru 7
zilnic : 8.00 - 20.00
duminică: 8.00 - 14.00
☎ 210.542

● SUPER-COPOU
Complex Super-Copou
Str. Oastei nr. 48
Program NON STOP
☎/Fax: 116.722

● TAIFARM 93
Str. Dimineții, bl. 774
(Frumoasa)
zilnic: 8.00 - 20.00
sîmbăta: 9.00 - 13.00
duminica: 9.00 - 13.00
☎ /FAX 216.138

● TEOFARM
Bd. Tutora 2 (Calea Chisinăului 2)
zilnic : 8.00 - 20.00
duminică: închis
☎ 231.118

● TEHNIS M.K.S.
str. Vasile Lupu nr. 17
(intersecția Bucșinescu)
luni-sîmbătă: 8.00 - 20.00
duminică: 9.00 - 17.00
☎ 272.180

● FARMACIA UNIVERSITARĂ
Bd. Independentei
Facultatea de Farmacie
U.M.F. parter (Rotonda)
zilnic: 7.30 - 18.00
sîmbătă: închis
☎ 116.104 int. 33

● FARMACIA NR. 1
B-dul Dacia nr. 32
zilnic: 8.00 - 16.00
sîmbăta: închis
☎ 153.498

● FARMACIA NR. 2
Piata Unirii 3
zilnic: 7.00 - 20.00 - 7.00
sîmbăta: program permanent
duminica: program permanent
Farmacie cu gardă
☎ 116.029

● FARMACIA NR. 7
Str. Socola 9, bl. E.1
zilnic: 7.00 - 20.00
sîmbăta: 8.00 - 14.00
☎ 132.293

● FARMACIA NR. 9
Str. Săleilor, bl. 828 Nicolina II
zilnic: 7.00 - 20.00
sîmbăta: 8.00 - 14.00
☎ 122.782

● FARMACIA NR. 11
Str. Vasile Lupu 160, bl. G.3
zilnic: 7.00 - 20.00
sîmbăta: 8.00 - 14.00
☎ 175.457

● FARMACIA NR. 15
Bd. Independentei 23
zilnic: 7.00 - 20.00
sîmbăta: 8.00 - 14.00
☎ 116.408

● FARMACIA NR. 50
Str. Vasile Lupu 8, bloc D.3
zilnic: 7.00 - 20.00
sîmbăta: 8.00 - 14.00
☎ 172.867

● FARMACIA NR. 86
Str. Măgurii 4, Nicolina II
zilnic: 7.00 - 20.00
sîmbăta: 8.00 - 14.00
☎ 122.459

● FARMACIA NR. 14 PAȘCANI
Str. Stefan cel Mare nr.118, bl. A4
zilnic: 8.00 - 20.00
sîmbăta: 8.00 - 13.00
duminică: 8.00 - 13.00
☎ 164.059

● POGRANA SRL
STOMATOLOGIE;
TEHNICĂ MEDICALĂ
str. Piața Voievozilor nr. 19
Alexandru cel Bun
(vis-a-vis de cinema Dacia)
Program: 9.00 -17.00
☎ 156.322, 092-700.514, 092-358.552

● HELICOFARM
str. Silvestru nr. 32
Program: 8.00 -21.00
☎ 116731

■ Rugăm persoanele care au găsit în ziua de 29 august 1998 în Bacău doi cătei Ciobănesti Carpatini (alb și negru) să sune la tel. 092-555178 pentru recompensă. Căteii sînt în tratament pentru eradicarea unei boli contagioase.

■ Certificat de naștere pe numele Guia Mihai. Îl declar nul.

■ Carnet de somer pe numele Avrimiuc Iuliana-Elena. Îl declar nul. (1753119)

■ Legitimație RATC pe numele Rotaru Lenuța. O declar nulă.

■ Legitimație RATC pe numele Rotaru Vasile-Cristian. O declar nulă. (1251992)

■ Legitimație RATC pe numele Gherasim Lenuța. O declar nulă. (1251990)

■ Carnet somaj pe numele Prodan Lidia. Îl declar nul.

■ Legitimație de serviciu RATC pe numele Păun Eugen. O declar nulă. (1251994)

■ Omologare și carte de identitate autoturism Dacia 1310 cu nr. înmatriculare 2-IS-8680, seria A nr. 0907366. Le declar nule. (4470372)

■ Stampilă nr. 2 S.C. AUTOSENNA SRL. O declar nulă.

■ Statie emisie KENWOOD portabilă, zona sat Bordea. Rugăm sunați la telefon 272993, 272070. Mulțumesc!

■ Flanea (valoare sentimentală) în TAXI bej, ziua 19 august, în jurul orei 9,00 AM, traseul Tg. Cucu-Ciurchi (șofer tînăr, cu mustață). Telefon 178551. (1753034)

■ Legitimație de handicapat pe numele Pâltinisanu Maria. O declar nulă. (1753416)

Mulțumiri

■ Familiile Huma și Sotropa mulțumesc tuturor celor care au avut atîtea cuvinte calde de respect, dragoste și recunoștință și care, prin prezența, flori, telefoane și telegrame, au adus ultimul omagiu mamei noastre dragi - ELENA HUMA, plecată săptămîna trecută pe drumul vieții veșnice. Fie ca bunul Dumnezeu s-o odihnească în loc luminat de unde să vegheze asupra noastră, a tuturor celor dragi ei! (1752716)

■ Familia Nicuța mulțumește din suflet tuturor celor care au participat alături de noi la durerea pricinuită prin dispariția celui care a fost un bun tată și un bunic deosebit - CONSTANTIN RUPANĂ. (1753402)

■ Familia Dombrovski mulțumește și pe această cale colectivului de cadre medicale ale Spitalului "Sf. Maria" și în mod special domnului doctor chirurg Aprodu pentru înaltul profesionalism și omenia dovedite în îngrijirea micuțului Leonid. Dumnezeu să vă binecuvînteze! (1753420)

■ Familia Dombrovski aduce calde mulțumiri firmei SC ROMOLD TRADING SRL și directorului acesteia - domnul Iobel Stan pentru sprijinul material acordat pentru salvarea vieții copilului Leonid. Vă vom purta recunoștință eternă! Dumnezeu să vă ajute! (1753420)

■ Gheorghiță Anghelache-Lupascu, absolvent al Grădiniței în limba franceză Joyeux-Joujou, mulțumește respectuos doamnei profesoare Ioana Tudose și doamnei educatoare Ana Verdes și le urează multă sănătate și numai bucurii.

Servicii

SC NORD ARIN INTERNAȚIONAL

Execută ferestre termopan cu tîmplărie din răsinoase sau stejar, la prețuri cuprinse între 68 dolari/mp și 168 dolari/mp. Relatii și comenzi la telefon 032/232720; telefon/fax 033/210961, 092/440465. (1753887).

■ Cursuri auto pentru obtinerea permisului de conducere categoria B, cu instructor independent experimentat, 350 mii lei + benzina. Telefon 094/611590 (non-stop) sau 142812 (după orele 16,00).

INSTALATOR SANITAR

Execut instalatii sanitare, montări apometre, seturi baie, ieftin, rapid și garantie. Telefon 123166. (4469455)

INSTALATOR SANITAR

Execut instalatii sanitare, montări apometre, seturi baie, ieftin, rapid și garantie. Telefon 123166. (4469455)

■ Filmări video, calitate, seriozitate, profesionalism. Pret avantajos. Fotografii Kodak. Telefon 158738. (1753956)

M.V.D. SERVICII CONSULTING

Asigurăm servicii pentru:
- Definitivarea formalităților legate de înființarea societăților comerciale cu capital românesc sau străin;
- Inscrieri mențiuni pentru acte adiționale;
- obținerea autorizațiilor și avizelor de funcționare pentru: sedii, spații comerciale, depozite, spații de producție (pompieri, sanepid, mediu, protecția muncii etc.);
- înregistrarea cererilor pentru mărcile de fabrică, de comerț și de servicii la OSIM;
- înregistrarea la DGFPCFS și Administrația Financiară.

Hotel Unirea, cam.107, Tel/fax 212299, pentru autorizații cam. 105, tel. 215015. Program 9-19, sîmbătă 9-14.

ÎNFIINȚĂRI SOCIETĂȚI COMERCIALE

procedură completă: redactare acte, Notariat, Judecătorie, Camera de Comerț, Administrația Financiară, stampilă;
- termen - 21 zile
- MAJORARE CAPITAL SOCIAL:
- obligatoriu, conform Ordonanței 32/1997
- procedură completă
- ACTE ADIȚIONALE DIVERSE, AVIZE ȘI AUTORIZAȚII FUNCȚIONARE:
- aviz principiu Primărie;
- autorizație sanitară de funcționare;
- autorizație funcționare Primărie;
- autorizație instalare firmă luminoasă.

Birou autorizat, Hotel "Unirea", et. 2, cam. 211. Telefoane 117733 sau 092/211121, zilnic, orele 9,00 - 13,00 și 16,00 - 19,00; sîmbătă: 10,00 - 12,00. (0798407)

IMPORTANT!

Perfectăm acte vînzări-cumpărări-schimburi: terenuri, case, apartamente. Comision fix - 200.000 lei. Acum puteți dormi liniștit! Telefon 177929.

- Ștampile, în numai 30 min;
- cărți de vizită;
- imprimări cu folio;
- îndosarieri;
- laminări;
- xerox.

creație material publicitar; identitate de corporație; consultanță; design;

SAXON'S
cărți de vizită · ștampile
Complex Comercial "Rond Tramvai Tg.Cucu"
Tel/Fax: - 032-212257

STINGĂTOARE

Preț producător. Materiale PSI. Verificări, reparații, reîncărcări. Singura unitate atestată SC ANGELS SRL. Telefon/fax 032/251494; 094/648897.

REPARAȚII TV LA DOMICILIU

Inginer service autorizat TV, NEI, ROYAL, GOLDSTAR, FUNAI, LEVIS, TEC, PROFEX, SAMSUNG, FREEDOM, PHILIPS, ITT, MEGAVISION, ALFA, TELECOLOR, CROMATIC, alte modele. Garanție 3 luni. Tarife cu bun simț. Telefon 175160, urgențe 094/812981. (1753030)

■ Depanez tv. alb-negru și color, specializat în străinătate, autorizat, la domiciliul clienților. Garanție, calitate și seriozitate. Tarife minime! Telefon 272341. (1753016)

INSTALAȚII SANITARE. MONTĂRI APOMETRE

Montări seturi baie; racordări mașini de spălat; alte reparații de orice complexitate. Telefon 127621. Oferim garanție!!!

■ Reparații frigidere la domiciliul clientului. Garanție 2 ani. Telefon 032/145523. (1752743)

■ Instalator sanitar, îmi ofer serviciile. Telefon 236189.

■ Efectuez transporturi de persoane, ocazionale și marfă, cu Dacia Break, la orice oră și pe orice distanță. Telefon 111023 sau 159928. (1753426)

SERVICE LA DOMICILIU

Autorizat service tv. (experimentat - Goldstar, Nei, Royal, Funai, Grundig, Nippon, Profex, Nokia), video, video-cam și c.d. Specialist în blocuri de alimentare, orice modificări sunet, adaptări selectoare - cablu, pastile video. Procur piese noi, import. Tarife rezonabile. Garanție. Dispecerat: 110572.

SC PRESINVEST

EXECUTĂ CELE MAI IEFTINE HIDROIZOLAȚII TERMOSUDABILE, MATERIAL IMPORT, PENTRU PARTICULARI, SRL-URI. SERIOZITATE, CALITATE, GARANȚIE. DEPLASARE ORIUNDE! TEL. 034/18.33.79; 092-347505.

SC ACOPERA

EXCUTĂ RAPID, IEFTIN, DE CALITATE HIDROIZOLAȚII - TERMOSUDABILE, CU MATERIAL IMPORT. ACOPERIȘURI CU ȚIGLĂ BRAMAC, TABLĂ TIP ȚIGLĂ. MONTĂRI FERESTRE VELUX. TEL. 094-870052, 034-188378.

■ Excursii cu SC MARA TOUR Bacău tel. 034-170129 și tel. 037-623924, în Anglia, Franta, Italia, Germania, Austria, Elveția, Grecia. Cu noi aveți siguranța!

■ Tehnoredactare computerizată profesionistă. Tarif excepțional 1500 lei/pag., inclusiv listarea. Telefon 132059.

■ Vînzări service xeroxuri, imprimante, telefaxuri, consumabile, recondiționări riboane, cartușe. Telefon 033/630876.

■ Cabinetul Astrologic AS vă stă la dispoziție zilnic, între orele 8.00-16.00. Noi vă ajutăm să deveniți stăpînul propriului destin. Relații la tel. 039/676600.

■ Companie din Miami caută colaboratori direcți. Documentație gratuită. O.P.1 C.P.50 Botoșani, cod 6800.

■ Recoltez floarea-soarelui cu două combine Claas. Aștept oferte la telefon 092/242449.

■ Recondiționez planetare, la orice tip de autoturism. Telefon 230690. (3016996)

■ Electrician autorizat, execut reparații instalații electrice și obiecte uz casnic. Telefon 113380. (1752865)

■ Traduceri notariale (documente școlare, vamale, bancare, contracte, dosare emigrare, diverse). Cuza Vodă 38 (lîngă Maternitate). Telefon 112201 (1251418)

INSTALATORI SANITARI ȘI GAZE

MONTEZ APOMETRE, ARAGAZE, SETURI "MELANIA", MAȘINI DE SPĂLAT, INSTALAȚII DE ORICE COMPLEXITATE. OFERIM GARANȚIE. PROGRAM NONSTOP! TEL. 155159; 135829. (1246937)

■ Frigidere casnice și comerciale. Garanții și prețuri interesante. Telefon 092/377779; 154223. (1246436)

INSTALATOR SANITAR

Execut instalații și reparații la apă, montez seturi baie, mașini automate de spălat. Ieftin, rapid și garantat. Telefon 132388.

FILMĂRI VIDEO + FOTO PROFESIONALE

Filmări video profesionale, casetă normală, Super VHS, Panasonic M9000, efecte speciale și fotografii color, avantajos. Telefon 129573. (1251219)

■ TÎMPLAR. EXECUT REPARAȚII MOBILIER, UȘI, FERESTRE. RELAȚII LA TELEFON 154428, DUPĂ ORELE 20,00. (1753101)

■ Medic, tratez disfuncții sexuale (impotență 92%, ejaculare rapidă 98%), tratament 189.000 lei. Telefon 01-6388406; 092/342628

MEDITAȚII

■ Engleză - curs intensiv individual. Performanțe în 25-30 ședințe. Reduceri pentru persoanele dotate. Telefon 124558.

■ Profesor matematică, liceu, meditez orice nivel, cu bune rezultate. Telefon 136234 (Podu Roș).

■ Profesoară de matematică, pregătesc copii de orice nivel, clasele V-XII (40.000-50.000 lei ședința - 2 ore). Telefon 122314, pentru Carmen.

■ Studentă ISE, meditez economie pentru bacalaureat și admitere pentru anul viitor. Avantajos. Telefon 159891.

MATER OPTICA - cel mai modern centru de oftalmologie și optică medicală din România

Bd. Independenței nr. 10

- Consultații oftalmologice și optică medicală la nivel european
- Prescripții lentile de contact
- Măsurarea presiunii intraoculare cu aplanotonometru elvețian HAAG-STREIT

tel. 214072

Medici care asigură consultații:
Prof. dr. S. BUIUC
Medic primar dr. G. BEȘCHEA
Medic primar dr. G. DIMITRIU
Medic primar dr. G. MACOVEI
Medic specialist dr. C. ANDRON
Medic specialist dr. M. BREDEȚEAN
Medic specialist dr. M. DOGARU
Medic specialist dr. D. PETRARU
Medic specialist dr. G. TODOSI

SERVICII MEDICALE

● MEDICAL TEST LABORATOR ANALIZE MEDICALE
(peste 200 tipuri de analize cu aparatură și reactivi import: SUA, Germania, Franta etc.)
-hematologie, biochimie, imunologie, parazitologie, microbiologie, din care MARKERI TUMORALI, ENDOCRINI, INFECȚIOSI, RISC CORONARIAN etc. zilnic: 7.00-19.00
Bd. N. Iorga 6, bl. 903A
(vis-à-vis de Gara Nicolina)
☎ 230774

● PRIMA
Cabinete medicale
- STOMATOLOGIE - Dr. Vasile Crivoi
Tehnicieni: Nicolae Niculescu, Sorin Ruxandra
- MEDICINĂ GENERALĂ
Dr. Petre Crivoi - medic de familie
- EKG computerizat Microsoft
- Glicemie instant
Str. Ciurchi 109
☎ 175.380

ASTĂZI NOI SUNTEM DE GARDĂ!

● Cabinet de oftalmologie și optică medicală
SC MEDOPTICA SRL str. Arcu nr. 1, bl. TAROM, sc. A (la ieșirea din Cinema "Victoria")
- Consultații, tratamente oftalmologice și optică medicală
- Prescripții lentile de contact CIBA - Vision (inclusiv lentile de contact estetice)

Medici care asigură consultații:
Dr. Anghel Kreolla
Dr. Pepelea Lucia
Dr. Scînteie Mira
Dr. Romanescu Carmen
Dr. Tarasi Carmen
Dr. Dimofte Doina
Dr. Rusu Valeriu
Dr. Constantin Cătălin
Program:
luni - vineri: 9.00 - 19.00
sîmbătă: 10.00 - 14.00
Pentru programări și informații sunați la ☎ 225423

● PRO FAMILIA
Laborator analize medicale
efectuează orice investigație de laborator, executate de profesori universitari
Str. Tutora 11C, sc. D
Program: zilnic: 7.00-18.00
sîmbăta și duminica: 9.00-11.00
☎230.431

● POLICLINICA "PROFESMED"
str. VASILE CONTA nr. 18 (vizavi de policlinica Municipală, Piața Sf. Spiridon)
CONSULTAȚII ȘI TRATAMENTE ÎN TOATE SPECIALITĂȚILE
Se efectuează și: ANALIZE DE LABORATOR cu aparatură și reactivi din import; CHIURETAJE - metoda modernă prin aspirație; ECOGRAFII; ACUPUNCTURĂ în afecțiuni neurologice; TRATAMENTE BIONICE în afecțiuni dermatologice, osoase, neurologice; TRATAREA obezității, impotenței sexuale, infertilității, tulburărilor de creștere.
Medicii Policlinicii sunt nume sonore ale medicinii ieșene, în majoritate profesori universitari. Prețurile percepute pentru consultații și analize sunt cele mai reduse.
☎ 213 226

● CENTRUL MEDICAL "IRIS"
Coordonator: Dr. IVONA LUPAȘCU
Ecograf cu Doppler color computerizat
- obstetrică - ginecologie
- cardiologie
- urologie

Consultații și ecografii
- ecografie generală
- medicină generală, acupunctura
- psihiatrie

Bd. Copou 38, bl. A4, sc. A, ap.1
Programări zilnic: 11.00 - 18.00
sîmbătă: 7.30 - 17.30
☎ 213793

● Dr. M.E. BERLESCU
medic primar psihiatru
Consultații și terapii biologice și psihoterapice complexe în:
- afecțiuni psihice adulți
- tulburări relaționale familiale
- stări reactive și de neadaptare

Centrul medical "IRIS"
Bd. Copou 38, bl. A4, sc. A, ap. 1
☎213.793

● Dr. D. CABA
medic primar urolog
Consultații urologice
Ecografia aparatului renal
Centrul medical "IRIS"
Bd. Copou 38, bl. A4, sc. A, ap. 1
Program: luni: 15.00-17.00
joi: 11.00-13.00
Programări între orele 12.00-18.00 la ☎213.793

● CABINET PARTICULAR DE OBSTETRICĂ ȘI GINECOLOGIE "ECHOMED"
- ECHOGRAFII: diagnostic de sarcină, depistarea sexului fetal, afecțiuni ale sînului, abdomino-pelvine.
- Chiuretaje uterine pentru întreruperea cursului sarcinii și control post-chiuretaj
- Tratamente pentru sterilitate (feminină și masculină)
- Teste pentru sarcină (3 min.)
- Contracepție orală și montări sterilete
- Colposcopii.
- Cauterizări - biopsii uterine și de col.

Consultații asigurate de profesori universitari și medici specialiști de înaltă competență profesională.
Șos. Păcurari nr. 4, corp anexă la bl. 590A (vis-a-vis de Oficiul PTTR)
☎251927 (fax) ; 018-613.388
PROGRAM:
Luni-Vineri: 11.30-18.30
Sîmbătă: 9.00-14.00
Duminică: 12.00-18.00

● Servicii medicale mobile CORPO SAN
- consultații medicale adulți și copii, la domiciliul pacientului, în regim de maximă urgență;
- asigură electrocardiograme la domiciliul bolnavului cu aparatură medicală performantă;
- echipajul medical poate fi apelat direct la telefonul mobil 092.376.370.

Apelați *NON STOP CORPO SAN*,
tel.mobil 092.376.370
☎113130
Sănătatea este bunul nostru cel mai de preț!

● CABINET STOMATOLOGIC DENTAPRO
DR. LUCIAN TEOFĂNESCU
Str. Rafael 4 (Sărărie, vizavi de Lic. Economic 1);
- consultații GRATUITE;
- refacerea zîmbetului plăcut cu materiale cu aspect identic cu dinții naturali;
- nopți liniștite, fără grija durerilor de dinți.

Programează-te ACUM la: ☎ 115521

● POLICLINICILE "MEDISAN"
■ **MEDISAN 2:**
Balneologie, boli interne, cardiologie, chirurgie, dermatologie, homeopatie, medicină generală, neurologie, obstetrică - ginecologie, O.R.L., psihiatrie, psihologie, reumatologie, urologie, fizioterapie, endocrinologie, hematologie
■ **LABORATOR ANALIZE MEDICALE** (mai ales boli parazitare din sînge, secreții și fecale)
■ **Consultații asistate psihoenergetică, diagnoză și clarviziune cu Valentina Gîrlea.**
■ Dermatochirurgie, scoaterea definitivă a firelor de păr de pe față.
■ Tratamente diverse, terapii alternative, homeopate, bioenergie, tehnica REIKI, presopunctură, reflexoterapie.
Str. Sf. Lazăr 49, et 2 (Tipografia Dosoftei)
zilnic: 9.00 - 18.00
sîmbătă: 8.00 -13.00
☎ 232753, 114274

● CABINET DE ALERGOLOGIE
Dr. Victoria Maxim
Medic primar pediatru și specialist alergolog, copii și adulți
Ofer consultații, testări cutanate, tratament.
Piata Voevozilor 13, bloc 3 (Cinema Dacia) în studio FOTO
Marți, Joi: 14.00 - 17.00
Sîmbătă: 9.00 - 11.30
☎ 138594, 136172, 131525

● SOCIETATEA MEDICALĂ "MARIA MAGDALENA"
(înființată în 1992)
Aleea Musatini nr. 4
funcționează cu:
CABINET BOLI INTERNE ȘI ELECTROCARDIOGRAFIE (cu specialist din Policlinică)
CABINET TRATAMENTE (injecții intramusculare, intravenoase, perfuzii, aerosoloterapie, infiltrații și anestezii locale, electropunctură, magnetoterapie, presopunctură, masaj electric recuperator, kineziterapie, pansamente)
CABINET DE ANESTEZIE, autorizat de Ministerul Sănătății cu practică numai în unități sanitare, dotate cu aparatură verificată și cadru mediu și specialist care a lucrat numai în clinici universitare
CU AMBULANȚA UNITĂȚII se fac consultații și tratamente de urgență la domiciliu precum și internarea cazurilor deosebite
EVITAȚI SPITALIZAREA tratîndu-vă în familie!
☎ 251044, 135209

● CABINET OFTALMOLOGIC
DR. EMILIA DARABĂ,
medic primar oftalmolog
- Consultații și tratamente oftalmologice
- Prescripții ochelari și lentile de contact

Program: luni, miercuri, vineri: 14.30-16.30
Sediu: str. Petru Rareș 14, parter, sc. E, colț cu str. Arcu (lîngă sediul Telecable, vis-a-vis de mag. "Bing-Bang")
Relații și programări la ☎ 213536, 226028

● MEDICAL CENTER - *MICROCLINICĂ DE LUX "THEMIS-ART" Iași*
Terapie laser fără suferință și durere!
GINECOLOGIE ȘI OBSTETRICĂ: consultații, tratamente (LASER), echografii ginecologice și abdominale, întreruperi de sarcină la cerere (prin metoda aspirație sau metoda instrumentală), sterilități (terapie BIONICĂ!), diatermocauterizări, alte intervenții de specialitate, monitorizare postoperatorie (aparatură ultramodernă), staționar cu paturi, consultații gravide (DOPPLER - determinarea sexului fetal etc.) sfat premarital și prenatal.
RECUPERARE NEUROMOTORIE, FIZIOTERAPIE (LASER) ȘI MEDICINĂ GENERALĂ: boli reumatismale, traumatisme osteoarticulare, neurologice etc.
SALĂ DE GIMNASTICĂ (aparatură de ultimă generație): pentru recuperare medicală și întreținere.
- Profesori universitari și medici specialiști de înaltă competență profesională.

str. Luca Arbore 10A, bl. 404, parter
NON STOP! programări
☎/fax: 250929, ☎ 163804

● S.E.C.S. CABINET DE PLANIFICARE FAMILIALĂ
- Counseling în contracepție
- Consultații sexologie, endocrinologie, și ginecologie
- Contraceptive moderne de ultimă generație
- Teste de sarcină
- Contracepții de urgență

Program:
luni - vineri: 15.00-19.00
Str. Oastei 2, (incinta Dispensarului Copou, vis-a vis de Lic. "G. Ibrăileanu")
☎ 272996
HOT - LINE 092389103
zilnic: 20.00-22.00

● STEREOPSIS
Centrul de îngrijire oftalmologică
Asigură prin cadre didactice universitare, medici cu experiență în clinici occidentale:
- consultații și tratamente oftalmologice pentru copii și adulți
- diagnosticul precoce, tratamentul și urmărirea strabismului
- urgențe oftalmologice
- prescriere de ochelari și lentile de contact

PROGRAMĂRI :
Prof. dr. Petre P. Vancea
☎ 133243
Asist. univ. dr. Camelia Bogdănici
☎ 210892
Str. Cloșca 8, parter, (Centrul Comercial Ștefan cel Mare, vis-a-vis de ASIROM)
☎ 116651, 210892 (pentru urgențe - 092.507913)

● Cabinetul MEDICINĂ ALTERNATIVĂ
Bl.TAROM, sc.A - Tel. 213511
■ *Dr.Beatrice LUCACHE*
- medic primar în medicină generală
- acupunctor specializat în Asia:
- diagnoză naturistă și alopată
- acupunctura
- laseroterapie
- maxibustie
- electroacupunctură
- masaj
- electronografie

☎ 214177, 213511, 092-719702

ÎNSCRIERI PENTRU MEDIC DE FAMILIE

● CABINET MEDICINĂ GENERALĂ ADULȚI ȘI PEDIATRIE
● CABINET ACUPUNCTURĂ
Dr. BOȚU MAGDALENA
- Consultații medicină generală adulți și pediatrie
- Diagnostic și tratament acupunctură: boli ale aparatului locomotor, cardiovascular, respirator, digestiv, urinar, boli ginecologice și neuropsihiatrice

VĂ OFERIM SERVICIILE DE MEDIC DE FAMILIE
Str. T. Vladimirescu nr. 31, bl. 333, sc. C, ap. 1 - parter (stația Pădurii)
☎ **118189 (cabinet) - 16^{30}-19^{30}**
☎ **113481 (domiciliu)**

● LABORATOR OPTICĂ MEDICALĂ CRISTAL OPTIC SRL
Policlinica CFR - parter Iași
optician Titiana Cozma
execută ochelari vedere conform prescripției medicale în regim de urgență cu lentile Zeiss, rame import și indigene la prețuri minime.
luni-vineri: 9,00-17,00
☎116.142

● MEDIC PRIMAR PEDIATRU
Doctor în Științe Medicale CONSTANTIN AILIOAIE
Ofer permanent consultații la domiciliul copilului și adolescentului sau la cabinetul meu particular cu **cele mai moderne strategii de tratament.**
Tratăm cu **LOW-LEVEL-LASER** și la domiciliul pacientului **afecțiuni virale** (gripe, bronșiolite, traheobronșite, herpes, stomatite, afte bucale), **ORL** (otite, rinite, rinofaringite, sinuzite), **dermatologice** (fisuri ale buzelor, plăgi vechi, traumatisme musculare și articulare recente, acnee juvenilă), **neuroastenii**.
☎**094-507798 (URGENȚE), 251.117**

● MEDIRO (servicii medicale)
Asigurăm asistență medicală de specialitate în:
- MEDICINĂ INTERNĂ, CARDIOLOGIE, NEUROLOGIE, PEDIATRIE, DERMATOLOGIE;
- ANALIZE LABORATOR (Biochimie, Hematologie);
- ECHOGRAFIE, ELECTROCARDIOGRAME;
- Tratamente diverse (injecții intramusculare, intravenoase, infiltrații, perfuzii etc);
- LOGOPEDIE - Tratament în Tulburări de vorbire la copii și adulți (congenitale, pastraumatice, după accidente ischemice)
- DERMO-COSMETOLOGIE
- ASISTENȚĂ PEDIATRICĂ pe bază de ABONAMENT (3 luni, 6 luni, 12 luni)

Asistența medicală este acordată de cadre didactice universitare și medici primari de înaltă competență profesională.
Bd. Alexandru cel Bun nr. 4, bl. 1205C-parter (în apropierea Podului dintre cartierele Mircea cel Bătrîn și Al. cel Bun)
Program: zilnic 9.00-19.00
☎ 259.111

● Consultații și ecografii obstetrică - ginecologie
Dr. MIRCEA ONOFRIESCU
medic primar obstetrică-ginecologie
ECHOGRAFII APARAT SIEMENS DOPPLER COLOR
marți și vineri: 13.00-15.00 la **Policlinica Industrială (nr. 2)**
☎ 133088
CONSULTAȚII PROFESMED
luni și vineri: 17.00 - 19.00
☎ 213226

● Prof. univ. dr. N. TRIFAN
Boli de copii și adolescenți, consultații la cabinet și la domiciliul bolnavului.
Promptitudine, competență, eficiență, cost redus.
SÎMBĂTA ÎNTRE 9.00-12.00 CONSULTAȚII GRATUITE PT. PERSOANELE DEFAVORIZATE
Programări la
☎ **113.775**

● TRATAMENTE COZAC
Terapie exclusiv naturistă formată din picături superconcentrate, ceaiuri, siropuri testate și aprobate de Ministerul Sănătății (nr. 288/1997), utilizate într-o serie largă de afecțiuni:
■ **MALIGNE**: tumori maligne, ciroză hepatică, boli de sînge
■ **BENIGNE**: tumori benigne, hepatite, ulcere gastroduodenale, boli vasculare, afecțiuni respiratorii, dermatologice, etc.
■ **DIABET ZAHARAT**
ENERGITINCTONIC (tinctură energizantă) întărește rezistența organismului și îmbunătățește performanțele fizice, mentale și sexuale, utilă în combaterea stresului
Cozac - speranța vieții tale, acum și la Iași!
Casa sindicatelor, ☎ **135158**
Luni-Marți-Joi: 15.00-18.00

● POLICLINICA "SĂNĂTATEA 2000"
Str. Lăpușneanu 7A
☎ 214002
Între orele 10^{00}-18^{00} asigură asistență medicală și psihologică în următoarele specialități:
- **Dr. CONSTATIN IORDACHE** - pediatrie, cardiologie pediatrică
- **Dr. DOINA BUDEANU** - psihiatrie adulți
- **Psih. ILEANA HAȚU** - psihologie adolescenți, adulți
- **Dr. ADRIANA PANAITESCU** - psihiatrie copii - adolescenți
- **Dr. GABRIELA DIMITRIU** - oftalmologie
- **Dr. RODICA THEODORU** - dermato-venerologie

La noi veți găsi competență înțelegere și înalt profesionalism.

● CABINET STOMATOLOGIC
Dr. Lucia Bârleanu
(medic primar, doctor în științe medicale)
Dr. Emilian Hurjui - medic primar
Dr. Liviu Ene - medic primar
Oferă:
- Consultații și tratamente stomatologice moderne în condiții deosebite de confort și eleganță;
- Competență profesională și promptitudine;
- Tarife similare celor de la Policlinica cu plată; Reduceri pentru studenți;
- Programări zilnic:

str. Sulfinei nr. 15, ☎ **117035**

● Dr. Maria POP
medic specialist psihiatru
- consultații tratamente de specialitate

Programări la tel. 212848

● Dr. BURLACU Maricel
medic primar pediatru
Își asumă răspunderea tratării copilului dvs. la domiciliu
Programări la tel. 270779

● Consultații de psihiatrie
Dr.Gh. M. BALAN medic primar - doctor în medicină
la Policlinica **"PROFESMED"**
- psihodiagnostic
- chimioterapie
- psihoterapie
- condiționare repulsivă la alcool
- hipnoză

Str. Vasile Conta nr. 16 Iași
Programări la
☎ **213226 sau 214595 sau direct la sediul Policlinicii "PROFESMED"**

● CABINET MEDICAL BIO PAN
- *Urologie*
- *Sexologie*
- *Pneumologie*

■ **Dr. Constantin Liviu Panainte - medic primar urolog, doctor în științe medicale**
■ **Dr. Constantin Panainte - medic primar chirurgie toracică**
Str. Vasile Alecsandri nr. 9B, ap. 1, demisol
Zilnic: Urologie 15.00 - 17.00
Pneumologie: 10.00 - 18.00
☎ **032/210.728**

● HELICOMED
■ ***Prof. dr. Marin Burlea***
consultații gastroenterologie și alte afecțiuni
■ ***Prof. logoped Geta Burlea***
cabinet logopedie
Str. Silvestru nr. 32
Program: 8.00 - 21.00
☎ **217.666**

● SOFONEA MEDIPLEX
Str. Cpt. Zaganescu 5 - București
☎ **01/638.84.06, 092-342.628**
■ ***Tratamente disfuncții sexuale (impotență 92%, ejaculare rapidă 98%)***
Valoare tratament - 189.000 lei

TVR 1

6,00 România, ora 6 fix! TVR Info (orele 6,30, 7,30, 8,20); Gura satului; Horoscop; Revista presei (ora 7,00); Nu ar strica să știți!; O poveste pe zi; Invitatul emisiunii (ora 8,00); Concurs
8,30 Simba, regele Leu (d.a., Italia)
8,55 Concursul de admitere în liceu, clasa a IX-a, sesiunea septembrie 1998. Lucrare scrisă la Limba și literatura română
9,10 TVR Cluj-Napoca. Știri; Carul cu fîn; Reportajul de marți; Tabere în paragină; Cîntec transilvan; "Așa cred eu!"
10,00 TVR Info
10,05 TVR Iași
11,00 TVR Timișoara. Știri zonale; Pe fază; Grădina tranziției
12,00 TVR Info
12,05 Lumină din lumină. Ediție specială; A XII-a întîlnire internațională "Oameni și religii" - Dumnezeu, omul, popoarele
13,00 Natacha (s/r, Venezuela, Peru, 1990). Ep. 24
14,00 TVR Info
14,10 Santa Brabara (s/r). Ep. 633
15,00 Pași spre victorie!
15,30 Arhive românești (r). Istoria românilor povestită de prof. Neagu Djuvara (VIII)
16,00 Emisiune în limba maghiară. Revista presei; Maghiarii din diaspora; Noutăți editoriale

17,00 Chaplin unicul. O selecție a celor mai bune scurt-metraje semnate de marele artist. Charlot, șef de raion

17,30 În flagrant. Arta apărării individuale. Într-o societate din ce în ce mai violentă, în care oamenii obișnuiți sînt în fiecare zi victimele infractorilor de tot felul, capacitatea cetățeanului de rînd de a riposta trebuie încurajată
19,00 Lumină din lumină. Ediție specială; A XII-a întîlnire internațională "Oameni și religii" - Dumnezeu, omul, popoarele
19,50 VIP: Barbara Hendricks - soprană
19,55 Doar o vorbă "săț-i" mai spun!
20,00 Jurnal. Sport. Meteo

21,00 Telecinemateca: Amintiri (RFG, 1973)

22,45 Jurnalul de noapte
23,00 Avocatul poporului
0,00 Videoteca rock

TVR 2

6,30 TVM. Telematinal
8,00 Doi ani de vacanță printre dinozauri (d.a., Japonia, 1996)
8,25 SOS Patrimoniul! (r)
9,00 Echipa de intervenție (s./r, SUA, 1994). Ep. 161
9,50 Un cîntec pentru fiecare
10,00 În fața dvs. (r)
11,00 Lumea sălbatică a animalelor. Furnicile (Japonia, 1998); Documentar despre viața și comportamentul furnicilor și despre organizarea lor în interiorul unui mușuroi (r)
11,30 Prefață la Festivalul Internațional "George Enescu", ediția a XIV-a: VOX MARIS (r). Un film inspirat de poemul vocal simfonic "Opus 31" de George Enescu
12,00 Sunset Beach (s/r, SUA, 1997). Ep. 291
12,45 Doar o vorbă "săț-i" mai spun (r)
12,55 TVR Info
13,00 Nimic sfînt (s/r, SUA, 1997). Ep. 13
14,00 Conviețuiri. Din muzica minorităților
15,00 TVR Info
15,10 Limbi străine: Franceza
15,35 Doi ani de vacanță printre dinozauri (d.a., Japonia, 1996)
16,00 Veronica. Chipul iubirii (s., Argentina, 1992). Ep. 133
16,50 Santa Brabara (s). Ep. 635
17,40 Tribuna partidelor parlamentare
17,50 TVR Info
18,00 Hei-rup! Hei-rap! 2 contra 2. Concurs romantic pe litoral
19,00 Știri bancare și bursiere
19,10 Dosarele istoriei. Vara pătimirilor noastre. Rapturile teritoriale din anul 1940 (II)
20,10 Natacha (s., Venezuela, Peru, 1990). Ep. 25

21,00 Fotbal: România - Germania, în meciul amical al echipelor de tineret - 21 de ani. Transmisiune directă de la București

23,05 Pelerinaje. Un cer înalt cu două lumi la poale (II)
23,35 Mari tenori români. Mihail Munteanu. Selecțiuni din opera "Forța destinului" de Giuseppe Verdi
0,30 TVM. Mesager

PRO TV

7,00 Ora 7, bună dimineața!
9,00 Profit
9,05 Prima pagină
9,10 Film serial: Suflet de femeie (r)
10,00 Film serial: Tînăr și neliniștit (r)
10,45 Film serial: În numele legii (r)
11,30 Film serial: Fiica oceanului, ep. 31
12,00 Talk show: Pro și contra cu Octavian Paler (r, I)
12,55 Știrile Pro Tv. O propoziție pe zi
13,00 Talk show: Pro și contra cu Octavian Paler (r, II)
13,30 Film artistic: Răzbunătorul. Regia Elie Chouraqui; cu: Scott Glenn, Brooke Adams, Danny Aiello, Joe Pesci
15,10 Teleshopping
15,15 Film serial: Tînăr și neliniștit , ep. 568
16,00 Teleshopping
16,10 Film serial: Nano, ep. 110
17,00 Știrile Pro TV. O propoziție pe zi
17,15 Film serial: Suflet de femeie, ep. 21
18,00 Film serial: Familia Bundy, ep. 73
18,25 Știrile Pro Tv
18,30 Chestiunea zilei
18,35 Film serial: Familia Bundy, ep. 74
19,00 Roata norocului
19,30 Știrile Pro Tv

20,15 Film serial: Pensacola, ep. 10

21,15 Film serial: Chicago Hope, ep. 29. O propoziție pe zi
22,05 Știrile Pro Tv
22,10 Chestiunea zilei
Profit
22,15 Film serial: Seinfeld, ep. 147
22,45 Știrile Pro Tv
23,00 Chestiunea zilei
23,10 Prima pagină
23,15 Film serial: În numele legii, ep. 3
0,00 Film serial: Seaquest, ep. 28
1,00 Film serial: Viata ca-n filme, ep. 30
1,30 Film serial: Seinfeld (r)
2,00 Profit
2,05 Prima pagină
2,10 Talk show: Pro și contra (r)
3,30 Film serial: Familia Bundy (r)
4,30 Film serial: Seaquest (r)
5,15 Film serial: Nano (r)
6,10 Roata norocului (r)
6,35 Prima pagină
6,45 Profit
6,50 Teleshopping.

ANTENA 1

7,00 Dimineața devreme
10,00 Planeta vie - Lupta pentru supraviețuire. Ep. 59
10,30 Animal show (s) Ep. 40
11,00 Caracatița 2 (s/r). Ep. 2
12,00 Omul cu o mie de fețe (r)
13,00 Vrei să ne distrăm sîmbătă seara? (r)
13,25 Denver, ultimul dinozaur (d.a.). Ep. 30
14,00 Știrile amiezii
14,10 "Tarzan, stăpînul junglei" (s.). Ep. 18
15,10 Dr. Bramwell, o femeie ambițioasă (s., Mare Britanie, 1996). Ep. 25 (ultimul episod)
16,05 Iluzii (s). Ep. 34
17,00 Telerebus
18,00 Decepții (s). Ep. 14
19,00 Observator
19,30 Dallas (s). Ep. 78

20,20 "River' s Edge" (dramă, SUA, 1987) Cu: Dennis Hoper, Crispin Glover, *Keanu Reeves*. Regia Tim Hunter

22,00 Hombres - Războiul sexelor (s) Ep. 59
23,00 Știri/ Sport
23,15 Nash Bridges (s). Ep. 31
0,00 Cape Canaveral - eroii spațiului (s., SUA, 1996). Ep. 14
1,00 Observator (r)
1,30 Quantum
1,40 Dr. Bramwell (s/r)
2,30 Nash Bridges (r)
3,20 Decepții (s/r)
4,10 Hombres - Războiul sexelor (s/r)
5,00 Dallas (s/r)
6,00 Iluzii (s/r)

TV PRIMA

7,00 Prima oră - magazin matinal
10,00 Călătorii în lumi paralele (f.s.)
11,00 1999 (f/s)
12,00 Pretutindeni cu tine (s/r)
12,30 Lexic
13,00 Focus 13 (știri)
13,15 Starea de veghe (show)
14,45 Teleshopping
15,00 Flash (știri)
16,00 Focus 16 (știri)
16,15 Pretutindeni cu tine (s)
16,45 Prietenul nostru, Jake (s)
17,15 1999 (f/s)
18,00 Călătorii în lumi paralele (f/s)
19,00 Focus 19 (știri)
19,45 Alo, Costinești - emisiune de divertisment
20,00 Meșterul casei (f/s)
20,30 Rivalii (do)

21,20 Granița (f. acțiune, SUA, 1982). Cu *Jack Nicholson*, Warren Oates

23,00 Focus 23 (știri)
23,30 Starea de veghe (talk-show live): "În spatele ușilor închise"
1,00 Colpo grosso (show)
1,30 Focus 23 (știri)
2,00 Starea de veghe

METEO

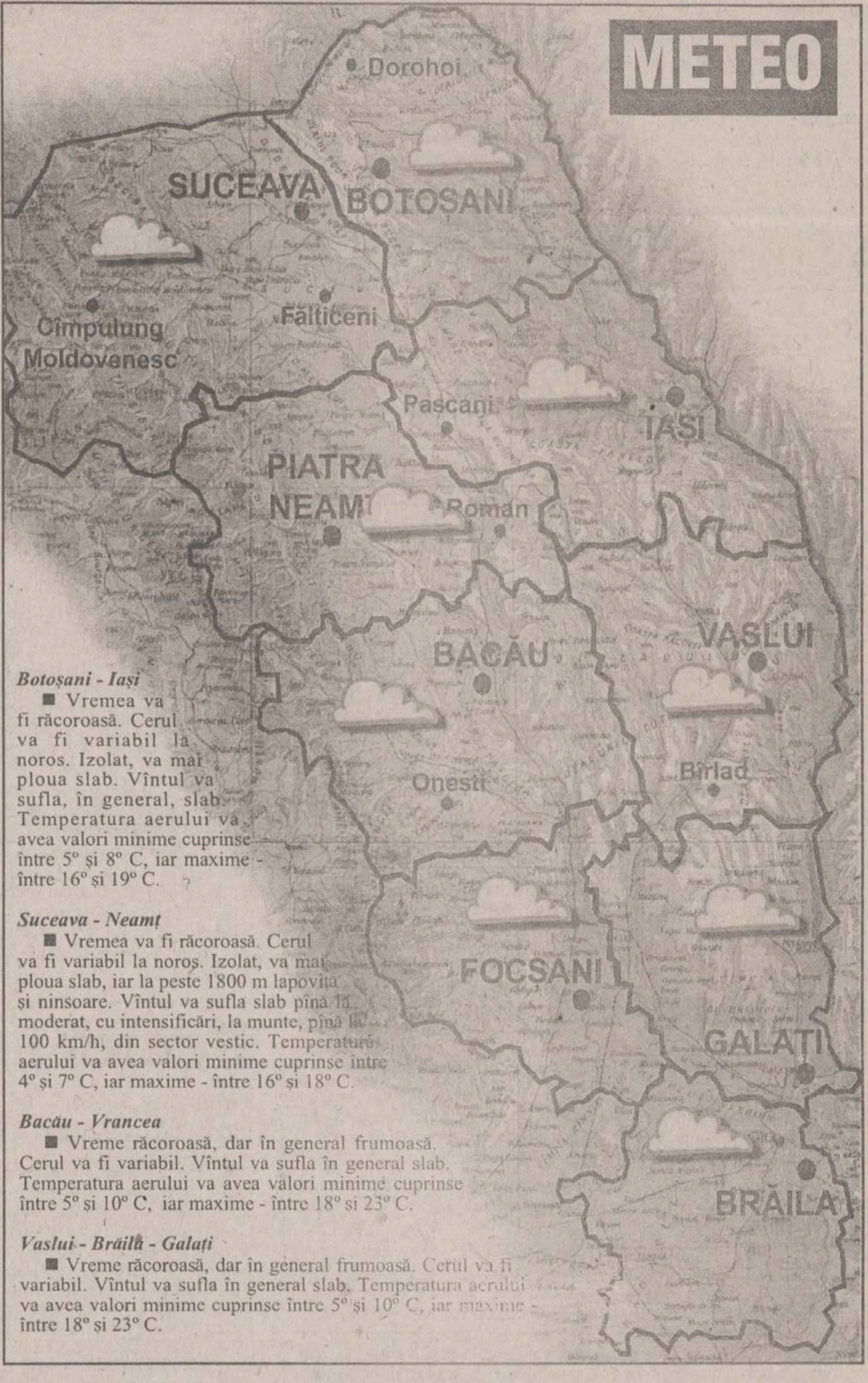

Botoșani - Iași

■ Vremea va fi răcoroasă. Cerul va fi variabil la noros. Izolat, va mai ploua slab. Vîntul va sufla, în general, slab. Temperatura aerului va avea valori minime cuprinse între 5° și 8° C, iar maxime - între 16° și 19° C.

Suceava - Neamț

■ Vremea va fi răcoroasă. Cerul va fi variabil la noroș. Izolat, va mai ploua slab, iar la peste 1800 m lapoviță și ninsoare. Vîntul va sufla slab pînă la moderat, cu intensificări, la munte, pînă la 100 km/h, din sector vestic. Temperatura aerului va avea valori minime cuprinse între 4° și 7° C, iar maxime - între 16° și 18° C.

Bacău - Vrancea

■ Vreme răcoroasă, dar în general frumoasă. Cerul va fi variabil. Vîntul va sufla în general slab. Temperatura aerului va avea valori minime cuprinse între 5° și 10° C, iar maxime - între 18° și 23° C.

Vaslui - Brăila - Galați

■ Vreme răcoroasă, dar în general frumoasă. Cerul va fi variabil. Vîntul va sufla în general slab. Temperatura aerului va avea valori minime cuprinse între 5° și 10° C, iar maxime - între 18° și 23° C.

Oferta săptămînii: TELECOMUNICAȚII

EuroBIT dealer autorizat CONNEX GSM
Începând cu 13 iulie conectare gratuită
Telefoane celulare GSM și accesorii
Motorola d460 - 149 USD*
* Prețul este fără TVA, valabil numai pentru terminalele conectate la CONNEX GSM
Iași, str. Smârdan 63, Tel/Fax : 032-216752, 216753, 215754

CONECTARE GRATUITA !!!
Motorola D160 GSM - 115 USD*
Motorola D460 GSM - 126 USD*
*pret fara TVA, valabil doar cu activare in sistemul CONNEX GSM
GlobalNET GSM
Iași, B-dul Independenței, bl. B1-5 Fax: 032-222.930 Tel.: 092-281.661, 092-221.991
STOC LIMITAT !!!

CONNEX GSM LUMEA E A TA
Panasonic
MOTOROLA
Ω OMEGA IS COMMUNICATIONS
SERVICE LA TOATE ECHIPAMENTELE 24 DE ORE DIN 24
✓ telefoane celulare GSM
✓ centrale telefonice, fax-uri, instalații aer condiționat
✓ stații de emisie-recepție, sisteme paging
DEALER AUTORIZAT COMERCIALIZARE, INSTALARE ȘI SERVICE
Iași, str. Carpați nr. 6, bl. 908A, tel./fax 032/221133, 220591

dialog GSM
1-31 iulie
le modèle dealer autorizat
Ofertă incredibilă
Motorola d460 cu numai 89$!!!
Mobile World
Conectare gratuită!
Str. Sf. Lazăr nr. 53 - tel./fax 239003

Universal RX
IAȘI, Grigore Ureche nr. 3
Tel / Fax: 212 660, 217 254
ALO
SE VINDE AICI
• conectări
• accesorii
pentru orice tip de telefon
dialog

dialog dealer autorizat
Ofertă promoțională în perioada 15 august - 31 august '98
X THE DOCUMENT COMPANY XEROX
GIROS COMPANY
Iași, Str. I. C. Brătianu 20-22 ☎ 032/210.872

TEKO INVEST CONNEX Dealer autorizat GSM
Telefoane celuare GSM,
Gama completa accesorii.
Motorola d460
149 USD !!!
Fara taxa de conectare
Huse de piele 79.000 lei
RATE!
Str. Sf. Lazar 53, tel/fax:233553, 092-234030

REL COMPUTER DEALER AUTORIZAT
CONNEX GSM
NOU!
Pager ECO - CNM fără abonament
Telefoane celulare, accesorii
Iași, Șos. Arcu nr. 12, Bl. Z18, tel./fax 032-214190

GIREXIM UNIVERSAL
dialog
Telefoane celulare GSM
Ericsson, Motorola, Philips, NOKIA, NEC
Plata în rate: 30% avans ! 12 rate !
Str. G. Muzicescu nr. 6, bl. 7A, parter, tel. 032-215.981

TE CONECTEZI GRATUIT pentru toate tipurile de abonament!
Oferta este valabilă numai pană la 15 August!
OM TE FACI!
dialog
• Conectare gratuită!
• Până la 60 de minute gratis, lunar, timp de 2 luni!
• În plus, doar prin magazinele din rețeaua MediaCom, accesorii gratuite!
dialog Week-end 5 min
dialog Practic 15 min
dialog 50+Tel. 30 min + 1 accesoriu gratuit
dialog 150+Tel. 60 min + 1 accesoriu gratuit
dialog 300+Tel. 60 min + 2 accesorii gratuite
dialog 600+Tel. 60 min + 3 accesorii gratuite
QUARTZ S.R.L.
Magazin: QUARTZ
Bd.Independenței Y1-Y2
Telefon: 14 61 52

dialog
Serviciul GSM pentru tine
Vara dialog GSM
Easy ALO 194$
"Dialog FAX"
"Birou Mobil"
OPEN SYSTEMS
tel. 094-546680 sau 032-113545
ofertă specială - telefoane MOTOROLA
accesorii pentru orice tip de telefon

dialog Serviciul GSM pentru tine
Tec Telecom
STR. CALEA CHIȘINĂULUI NR. 17 Parter
TEL./ FAX : 032-232638 , 032-233910
Numai 194 $
Pachet "Easy ALO"
TELEFON ALCATEL + Pachet ALO
Facilitati la conectare
Dealer autorizat MOBIFON

ACASĂ

8,00 Omul mării (f.s./r)
8,45 Verdict: crimă! (f.s./r)
9,45 Misterioasa doamnă (f.s./r)
10,30 Dragoste și putere (f.s./r)
11,15 Marielena (f.s./r)
12,45 Din toată inima (f.s./r)
13,30 Matlock (f.s./r)
14,15 Călărețul electric (f.a./r)
16,00 Omul mării (f.s.), ep. 115
17,00 Marielena (f.s.), ep. 211, 212
17,45 Din toată inima (f.s.), ep. 164
19,30 Casper (d.a.), ep. 1
20,00 Dragoste și putere (f.s.), ep. 160
20,45 Misterioasa doamnă (f.s.), ep. 23
21,30 Tenis: US Open - rezumatul zilei

22,30 Cinemateca de Acasă: Nouă luni (Franța, 1993). Regia Patrick Braoude; cu: Patrick Braoude, Philippine Leroy

0,00 Matlock (f.s.) ep. 38

Advertising: 032 - 112611 IAȘI * 94.9 Mhz

6,00-9,00 "Prima oră" (realizator Cătălin Elisei) - muzică, știri, concursuri, invitați, horoscop, Sport cu Paul Costaș, rețeta dimineții prezentată de Casa "Bolta Rece", "Vocea Poporului" cu Gabi Jugaru ■ 9,00-12,00 "Sens Unic" (realizator Alina Anton) - muzică, informații, concursuri, revista presei centrale, "Adevărul în lumina microfoanelor" - Divertis ■ 12,00-15,00 "Hit Bistro" (realizator Mihaela Răileanu) - muzică, știri, "Vocea Poporului" cu Gabi Jugaru, "La... fix" cu Dorin Spineanu și cele mai atractive concursuri ■ 15,00-18,00 "Drumul spre casă" (realizator Ioana Rata) - muzică, informații, concursuri, rubrica "Flash Back" cu Mihaela Răileanu, Sport cu Paul Costaș ■ 18,00-22,00 "Raportul de seară" (realizator Ovidiu Movilă) - muzică, o sinteză a evenimentelor zilei, "Vocea Poporului" cu Gabi Jugaru, Sport cu Paul Costaș, "La... fix" cu Dorin Spineanu ■ 22,00-1,00 Hit by night (realizator Claudiu Păduraru) ■ 1,00-6,00 Pro FM by night - retransmisie program muzical Pro FM

RADIO NORD - EST

5,30 - 10,00 Micul dejun. Emisiune matinală de informații și muzică, știri din actualitatea locală, informații utilitare, horoscop, informații economice, relatări, interviuri în direct, concursuri (6,00-6,30 buletinul de știri și programul Actualitatea preluate de la BBC World Service); 8,15 Scafandru de Bahlui - tabletă de Cătălin Mihuleac. Realizatori: Emanuel Botezatu și Gabriel Avasiloaei ■ 10,00-14,00 Fir direct. Timp de patru ore în contact direct cu viața orașului: informații din actualitatea locală, revista presei, concursuri și muzică. Realizator: Alina Balaș ■ 14,00-14,30 BBC: Buletinul de știri și Actualitatea ■ **14,30-18,00 Turnul de control.** Realizator: Gabriela Gugeanu. Informații sportive (14,45), știri, interviuri, concursuri, muzică ■ 17,00 Puls Nord Est - cel mai important grupaj informativ al zilei ■ 17,45 Scafandru de Bahlui - tabletă de Cătălin Mihuleac ■ 18,00-18,45 BBC: Buletinul de știri și Actualitatea ■ 18,45-21,00 Buzduganul de seară. Emisiunea de divertisment: muzică și concursuri. Realizatori: Daniel Buzdugan și Octavian Tudorache ■ 21,00-21,30 BBC: Buletinul de știri și Actualitatea ■ 21,30-22,00 Puls Nord Est - ediția de seară (știri, reportaje, interviuri, relatări din actualitatea local și națională) ■ **22,00-0,00 Top 15 Nord Est.** Realizator: Octavian Tudorache ■ 0,00-5,30 Noapte country cu George Nistor

TV EUROPA NOVA

TELE EUROPA NOVA IAȘI

10,00 Weekend politic ieșean (r)
11,00 "Fața în fața cu mafia" (f/r)
12,35 "Murphy Brown" (s/r, ep. 15)
13,00 Avanpremieră la Festivalul Mamaia '98 (r)

16,00 "Cobra" (s, ep. 5)

17,00 "Lucy Show" (s, ep. 24)
17,30 Deasupra vremurilor
18,30 Clip VIVA, promo, publicitate
18,45 Infonova
19,15 "Pacific Drive" (s, ep. 28)
19,40 "Falcon Crest" (s, ep. 82)

20,30 "Kung-Fu" (s, ep. 46)

21,20 Terra. Din lumea necuvîntătoarelor (V)
22,00 Infonova
22,10 Reporter Tele 7
23,05 Primul pas

Programul cinematografelor

"VICTORIA"

"Godzilla"

Producție SUA, 1998.
Thriller fantastic cu:
Matthew Broderick, Jean Reno, Maria Pitillo, Hank Azaria, Michael Lerner.
Premieră.
Ora 9,00 - **10.000 lei.**
Orele: 9; 11,30; 14; 16,30; 19 - **15.000 lei**

REPUBLICA

"Jocuri periculoase"

Producție SUA, 1998. Thriller psihologic cu: Matt Dillon, Kevin Bacon, Neve Campbell, Denise Richards
Premieră
Ora 9,00 - **5.000 lei**
Orele 11,00; 13,00; 15,00; 17,00; 19,00 - **8.000 lei**

"COPOU"

"Atacul marțienilor"

Producție SUA, 1996. Comedie SF cu: Jack Nicholson, Glenn Close, Pierce Brosnan, Danny De Vito, Annette Bening
Ora 9,00 - 5.000 lei
Orele: 11,00; 13,00; 15,00; 17,00 - 8.000 lei

"Scandalul Larry Flynt"

Productie SUA, 1997. Film biografic. Regia Milos Forman. Cu Woody Harrelson si Courtney Love
Orele: 19,00 - 8.000 lei

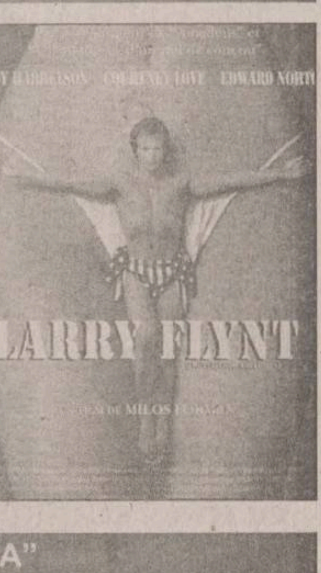
WOODY HARRELSON COURTNEY LOVE EDWARD NORTON
LARRY FLYNT
MILOS FORMAN

"DACIA"

"Tribul din fundu' grădinii"

Producție SUA, 1997. Comedie cu Richard Drayfuss.
Orele: 14.00; 16.00; 18.00 - **6.000 lei.**

"Anastasia"

Productie SUA, 1997. Desen animat de lung metraj
Sîmbătă și duminică:
Matineu ora 10,00 - **4.000 lei**

SCURTE

■ A doua zi după ce a primit premiul Nobel pentru literatură, romancierul britanic William Goldin a fost oprit și amendat de un polițist fiindcă își parcase mașina într-un loc interzis. "Nu știți să citiți", a reproșat polițistul romancierului, care nu cunoștea semnele de circulație.

■ În timpul exilului de pe insula Sfînta Elena, Napoleon refăcea, folosind soldați de plumb, toate situațiile de luptă. Prin aceasta el își dădea mai bine seama de erorile comise de generalii săi pe cîmpurile de bătălie din Europa.

■ Pentru construirea vestitului "Turn al oaselor albe" din Linag Chow (China) au fost întrebuințate ca material de construcție osemintele măcinate a circa un milion de oameni.

■ În vestul Africii trăiește o specie de pește zburător, care poate plana deasupra apei pe o distanță de cîțiva metri. În timpul zborului (la care vietatea recurge, de obicei, pentru a se apăra de dușmani), peștele prinde muște, întocmai ca o rîndunică. Primul pește de acest fel a fost pescuit cu o plasă pentru prins fluturi.

■ La Torfmoor, o mică localitate din Pomerania, a fost descoperită o sîrmă din bronz, lungă de 64 cm, a cărei vechime a fost apreciată a fi de 30.000 de ani. Astfel de sîrme - de dimensiuni diferite - au mai fost găsite și în alte părți și se presupune că erau folosite în epoca bronzului ca agrafe.

■ Din arhivele unui tribunal din Texas: "Pentru a scurta pe cît posibil suferințele numitului Jones Albert, execuția va avea loc mîine dimineață, după breakfastul domniei sale, la ora care va conveni cel mai bine șerifului și care va fi cea mai agreată de acuzat".

■ Un grup de oameni de știință din Canada a făcut o descoperire interesantă: compușii poluanți favorizează creșterea plantelor! Negăsind suficient azot în sol, plantele captează bioxidul de azot din aerul poluat. Se pare că lumea vegetală s-a adaptat într-o asemenea măsură la viața în aerul poluat, încît aerul pur a devenit, deacum, insuficient. Aceasta este părerea specialiștilor, care au observat că într-un areal nepoluat plantele nu rezistă, ofilindu-se.

■ Prima virgulă într-un text a fost folosită la sfîrșitul secolului al XV-lea de italianul Aldo Manuzio, din Veneția. Pînă atunci, singurele semne de punctuație utilizate fuseseră doar punctul și două puncte, celelalte apărînd mult mai tîrziu.

■ Usturoiul combate hipertensiunea arterială. La această concluzie au ajuns medicii englezi, observînd că mai multe persoane predispuse la hipertensiune au fost "ocolite" de boală după ce, timp de cîteva luni, au consumat în fiecare seară usturoi.

■ Iată cîteva exemple de minunate "schimburi intercontinentale": europenii, după ce au colonizat America, i-au învățat pe băștinași să bea. Pînă la descoperirea "Lumii Noi", nu a existat vreodată american beat, așa cum nu existau nici europeni fumători. Mai generoși, amerindienii le-au dat cuceritorilor, pe lîngă tutun (adus în Europa de francezul Jean Nicot), și drogurile.

■ Aproape în același mod în care a fost adus din China viermele de mătase (în interiorul unui baston de bambus al unui călugăr, în care au fost ascunse gogoși ale viermelui) a fost transportat în Asia usturoiul, numai că acesta a fost dus chiar de europeni.

PESCARUL AMATOR

O binecuvîntare cerească pentru pescarii ieșeni: "Iazul lui Dumnezeu"

"L-a făcut Dumnezeu într-o singură noapte, prin anii '70, cînd s-a prăbușit un deal de la inundații, de la alunecări. Dealul a închis valea pe unde curgeau izvoarele și gata". Așa spun pescarii din zonă despre unul dintre cele mai pitorești colțuri ale județului Iași, supranumit - lesne de înțeles din ce motiv - "Iazul lui Dumnezeu". Pentru ieșenii amatori de pescuit, o deplasare la "Iazul lui Dumnezeu" înseamnă 41 de kilometri dus și alți 41 la întors, dar și garanția unei capturi de zile mari. La "locul faptei" se ajunge pe drumul spre Văleni, prin Probota-Perieni, prin satul M. Kogîlniceanu sau prin Borșa; automobiliștii trebuie, însă, să țină cont de faptul că, la vreme de ploaie, zona devine greu practicabilă.

După cum spuneam, iazul a apărut, practic, peste noapte. Intervenție divină? Cine știe? Avînd o evidentă formă de pește, cu o suprafață de peste 150 de hectare și adîncimi cuprinse între 2 și 11 metri, plin cu apă curată și limpede, el conține puzderie de obleți, carași, crapi, cteno, bibani, șalăi, somni etc - cu alte cuvinte, cam tot ce poate face fericit un pescar înrăit (și pretențios, pe deasupra). În plus, zona e deosebit de pitorească și de atractivă chiar și pentru vînători (iepuri, fazani, mistreți etc).

"Iazul lui Dumnezeu" ține, în mod oficial, de primăria Probota, astfel că pescarii amatori de o tentativă prin acele locuri vor plăti o taxă de 25.000 lei pe zi. Momelile cu reale șanse de succes sînt șrotul, mămăliga, boabele de porumb, rîmele (negre și roz) etc. Acum peste 2 săptămîni, ieșeanul Radu Marcel a scos din apa "Iazului lui Dumnezeu" un cteno de peste 20 de kilograme. Recordul său poate fi, însă, doborît de dumneavoastră, în zilele următoare. **(Armand ROTARU, instructor AGVPS)**

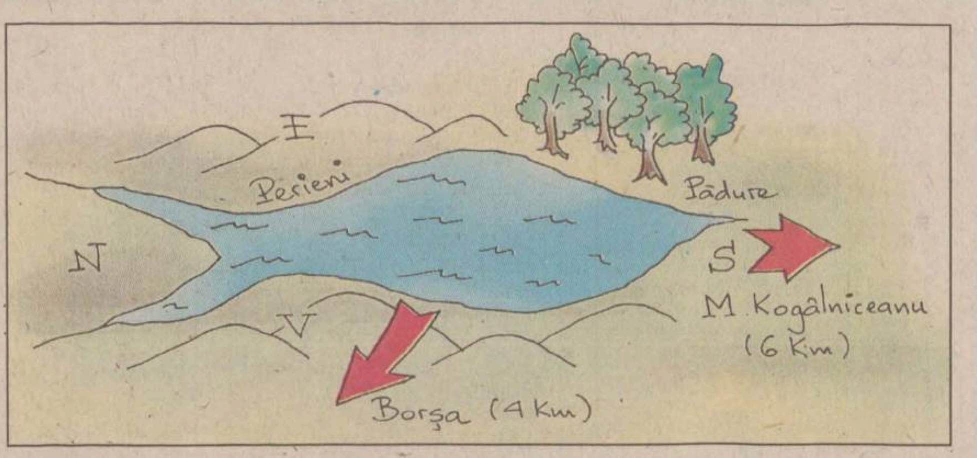

Bunicii noștri, sportivi de performanță (II)

Primii pași în tenis, la Liceul "C. Negruzzi"

Prima atestare cu privire la jocul de tenis datează din anul 1898 și este menționată într-un album jubiliar al Liceului Internat din Iași (astăzi liceul "C. Negruzzi"). Elevii liceului jucau cu plăcere "lawn-tenis". Din presa vremii aflăm despre constituirea la Galați, în anul 1899, a Asociației "Galați-Tenis-Club"; scopul acesteia era "facilitarea jocului de tenis și a patinagiului". O asociație sportivă, numită sugestiv "Racheta", a fost înființată în anul 1900 la București, fiind formată din 29 bărbați și 13 femei și avîndu-l drept președinte pe dr. Minovici. Marele capionat național de tenis din 1908 a fost cîștigat de Tenis-Clubul Român, "datorită, mai ales, marelui jucător M. Iconomu", în disputa cu Doherty-Club.

Coana Mița biciclista

"De dimineața la șosea întîlneai multă lume, doamne și domni care făceau bicicleta". Astfel este anunțată o nouă probă sportivă: ciclismul. La începutul secolului funcționau în Capitală cîteva școli de bicicletă: una a lui I. Dumitrescu, situată "pe un loc viran din Centru", alta a lui P. Antonescu, "ceva mai la margine, pe șoseaua Basarabi". Cum întrecerile pe bicicletă erau la modă "sportul bicicletei" a fost cultivat cu destulă pasiune. Luigi Cazavilani a construit, chiar, un velodrom pe partea dreaptă a șoselei Kiseleff. Cei mai tari ași ai sportului pe bicicletă au fost: "mai întîi un domn Zisu, apoi Mihăescu Gherasi, Mitică Vlădoianu, Alois Pucher și Iancu Kalinderu". Acesta din urmă "făcea bicicleta ca sport higienic", poziția socială strălucită și vîrsta înaintată nepermițîndu-i să concureze. El avea "autorizația (permisiunea) să se plimbe pe aleele Cișmigiului ca o concesie personală". Femeile au adoptat bicicleta la noi în anul 1892. În paginile revistei "Amicul progresului român", cronicarul consemnează: "Chiar damele, scuturînd jugul prejudecăților, s-au urcat pe bicicletă". În 1896 aflăm despre "marea excursie biciclistă pertinamentă numai de femei organizată de Turing Clubul Român, de la București pînă la Ciorogîrla". *(Va urma)*

TIMP LIBER

Expoziție de pictură Adrian Podoleanu

Muzeul de Artă Iași prezintă iubitorilor de frumos expoziția de pictură a lui Adrian Podoleanu, cuprinzînd 230 de lucrări realizate în ulei, pastel și acuarelă, selectate din patrimoniul muzeului, din colecția artistului și din colecții particulare.

Artă populară la Palatul Culturii

Complexul Național Muzeal "Moldova" Iași anunță publicul iubitor de artă populară că, în cadrul expoziției permanente cu vînzare, amenajată în holul central al Palatului Culturii, poate admira cămăși populare femeiești și bărbătești confecționate din cînepă și bumbac, veci de circa 40-70 de ani, catrințe, ițari, brîie și bîrnețe, realizate în tehnici tradițională, bundițe și cojoace, sumane, ștergare, țoale și covorașe etc. Program de vizitare: zilnic între orele 9.30 și 17.30; luni - închis.

Muzică populară și lansare de casetă la Cercul Militar

Marți, 8 septembrie, ora 16.00, la sala Cercului Militar Iași, va avea loc un spectacol de muzică populară cu lansare de casetă "De la mama mulți mă cer" - Maricica Mihoianu cu invitații săi: Brîndușa Covalciuc, Vasile Boiciuc-Rogneanu, Ion Conea, Ștefan Diaconița, Costică Matei Creangă, George Hîrtopanu, Călin Honor, Gheorghiță Rotaru. Conducerea muzicală: Octavian Crețu, momente vesele cu Constantin Fărtăiș. Participă Teodora Popescu - Antena 1, Victor Băcăran - Radio Iași, Dumitru Buzoianu - TVR Cluj-Napoca, Mihai Hagiu, Radiodifuziunea București. Prezintă Vasile Pohoață - TVR Iași.

Concert de promenadă cu fanfara militară

Garnizoana Iași - Corpul 10 Armată "Ștefan cel Mare" și Primăria Iași - Consiliul Local organizează în fiecare joi și duminică un "Concert de promenadă". Din programul acestor concerte: prelucrări din muzica universală și națională, uverturi la opere și operete, valsuri, polci, potpuriuri de muzică populară. Programul va fi următorul: în zilele de joi, fanfara va cînta între orele 17,00-18.00, în Parcul de Cultură "Copou", iar duminică, pe esplanada Teatrului Național "V. Alecsandri". Dirijorul fanfarei: lt. col. Vasile Condrea.

Teze de doctorat

■ Vineri, 11 septembrie, ora 10.00, în amfiteatrul "A. D. Xenopol", dl Râncu Gheorghe va susține în ședință publică teza de doctorat "Grigore Gafencu - ziarist și diplomat", în vederea obținerii titlului științific de doctor în istorie. Președintele comisiei: conf. dr Mihai Cojocaru.

■ Luni, 7 septembrie, ora 10.00, în sala A6 Horticultură al Universității Agronomice "Ion Ionescu de la Brad", dl Moldovan Sergiu-Dan va susține în ședință publică teza de doctorat "Contribuții la crearea soiurilor de viță-de-vie rezistente, pentru podgoriile din Podișul Transilvaniei". Președintele comisiei: prof. dr Nistor Stan.

■ Luni, 14 septembrie, ora 12.00, în amfiteatrul B2, dna Panaitescu N. Luminița va susține în ședință publică teza de doctorat "Acțiunea unor compuși macromoleculari cu efect terapeutic asupra unor indici ai organismului animal", în vederea obținerii titlului științific de doctor în biologie. Președintele comisiei: prof. dr Constantin Toma.

HOROSCOP

BERBEC

(21 mart. - 20 apr.):

👌 Atenția care vi se acordă vă satisface, dar ați prefera să profitați de un tratament preferențial. Temerile s-au mai risipit, situația curgînd în favoarea dvs.

TAUR

(21 apr. - 20 mai):

✋ Datele pe care le aveți la dispoziție nu vă permit să evaluați lucrurile la adevărata lor valoare. Cineva vă informează parțial și vă induce în eroare.

GEMENI

(21 mai - 21 iun.):

👍 Vă descurcați și în împrejurări mai dificile, cu toate că se ridică destule piedici. Nu tratați însă o victorie de moment ca pe un triumf final în bătălie.

RAC

(22 iun. - 22 iul.):

👎 Sînteți pe punctul de a rata o întîlnire de care depind multe pentru viitorul dvs. Nici măcar nu sînteți dvs. de vină, ci o persoană pe care ați creditat-o cu încredere.

LEU

(23 iul. - 22 aug.):

👍 V-ați angajat într-o competiție care vă lasă, la drept vorbind, indiferent(ă). Nu vreți să renunțați mai mult din orgoliu, deși v-ați plictisit de moarte.

FECIOARĂ

(23 aug. - 22sept.):

👎 Alegerea pe care o faceți poate avea urmări neașteptate și oricum dezavantajoase pentru proiectele dvs. Nu mai puteți da înapoi, pentru că ați contactat și alți colegi.

BALANȚĂ

(23 sept. - 22 oct.):

👍 Ați putea întrerupe colaborarea în care v-ați angajat, însă nu este cazul. Deocamdată sînteți pe linia de plutire și sînt semne promițătoare de cîștig.

SCORPION

(23 oct. - 21 nov.):

👌 Ambianța este mai mult decît convenabilă, atît de punct de vedere psihic, cît și profesional. Vă puteți desfășura fără ca cineva să vă deranjeze recitalul.

SĂGETĂTOR

(22 nov. - 21 dec.):

👍 Vă puteți hotărî mai tîrziu dacă este cazul să schimbați direcția dar nu e rău nici dacă o faceți acum. Sînt momente cînd totul se poate face mai ușor.

CAPRICORN

(22 dec. - 19 ian.):

👎 Grijile dvs. sînt în creștere pe măsură ce vă apropiați de un moment de cumpănă. Totul ține de un fir de păr și tocmai asta vă deranjează și vă neliniștește.

VĂRSĂTOR

(20 ian. - 18 febr.):

👍 Nu se împotmolește nimeni într-un fir de ață, nici dvs. nu vă veți rupe gîtul într-un fir de sfoară. Însă dacă băgați de seamă puteți trece peste obstacol fluierînd.

PEȘTI

(19 febr. - 20 mart.):

✋ Cine v-a sfătuit să renunțați la luptă nu a fost cel mai bun prieten. Nu în felul acesta se renunță, cînd toate reflectoarele sînt puse pe concurent.

LEGENDA:

👎 - *vă paște ghinionul;*
✋ - *prudența e mama înțelepciunii;*
👍 - *n-aveți nimic de pierdut;*
👌 - *șansa vă surîde.*

INTEGRAMA ZILEI

CY-RANO

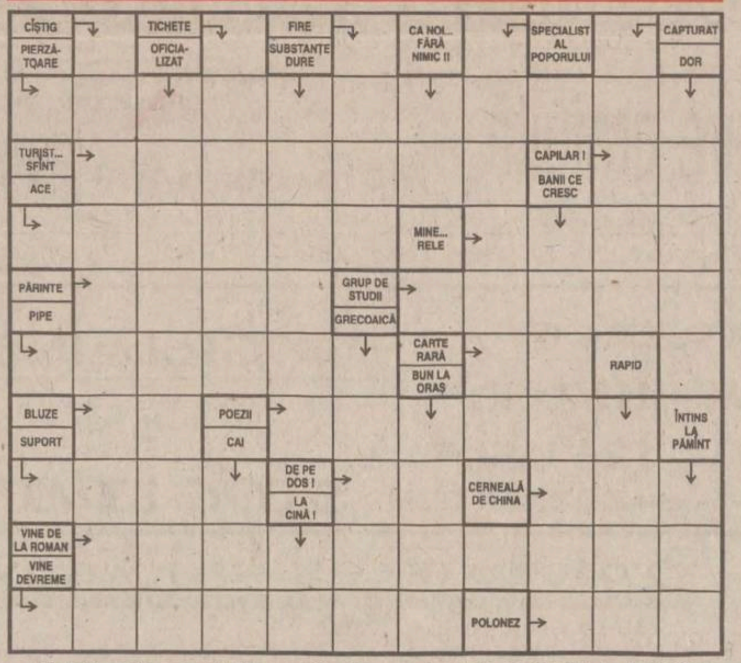

Soluția integramei din numărul precedent: H; D; N; M; L; AERORIDAMIC; LEGALITATE; TIPAR; TEREN; CUREA; MIRT; ROBI; TRA; EI; PL; DINTI; G; STILET; ILAR; EC; SARCINA; GRANIT; ARID

Ziarul care stă de vorbă cu oamenii
Monitorul

Redactor șef: TONI HRIȚAC
Redactor șef adjunct: MONA DÎRTU
Editor coordonator: FLORIN NICULA
Secretar general de redacție: MARIUS CRISTIAN

ȘEFI DEPARTAMENTE:
■ Subredacția București: Costel Stroescu ■ Eveniment național: Claudiu Raus (int. 109) ■ Eveniment internațional: Adrian Dîrtu (int. 116) ■ Speciale: Ovidiu Scutelnicu (int. 108) ■ Sănătate: Mihaela Cănănău (int. 108) ■ Administrație: Gabriel Gachi (int. 105) ■ Învățămînt: Silviu Labes (int. 108) ■ Economic: Mihaela Minuț (int. 117) ■ Divertisment: Ciprian Ieșan (int. 111) ■ Sport: Nicolae Grecu (int. 107) ■ Redactor de serviciu: Maria Dorohoi, Petru Iosipescu, Dana Butnărașu (int. 124) ■ Fotoreporteri: Constantin Plop, Silvian Stănișor ■ Grafică: Lucian Amarii, Daniel Melinte, Marius Ursache ■ Layout: Florin Pavel ■ Secretariat de redacție: Iyona Burduja (int. 116) ■ Producție: Mihai Tudose (int. 128) ■ Difuzare: Mihai Sîrbu ■ Contabilitate: Antoneta Filip (int. 112)

Editor: NORD-EST S.A.
Iași, Str. Smârdan nr. 5, tel. 032/271333, fax 032/270415

Președinte: Alexandru Lăzescu
Vicepreședinte: Cezar Caluschi
Director general: Daniel Condurache
Director editor: Florin Zamfirescu
Director executiv: Gabriel Rusu
Director vînzări publicitate: Răzvan Avram
Director de marketing: Cătălin Iftimie

Redactor șef MONITORUL DE DUMINICĂ: Cristina LECA
Editor MONITORUL INTERNET: Cristian RACU
http://www.monitorul.ro/ ; E-mail: monitorul@monitorul.ro

Cotidianul MONITORUL apare la Iași, Bacău, Botoșani, Brașov, Brăila, Cluj, Galați, Neamț, Roman, Suceava, Vaslui și Vrancea

ADRESA REDACȚIEI: Iași, str. Smîrdan nr. 5 ■ Tel. 271333 (centrala); 271271 (redactor de serviciu) ■ Fax 27.04.15 ■ Publicitate tel./fax 14.47.76

Tipar offset: MULTIPRINT, Iași str. Sf. Lazăr nr. 49, tel. 032/230060

Abonamentele se pot face la orice Oficiu Poștal din țară. MONITORUL figurează în catalogul Presei interne la poziția 1040. Difuzare: S.C. Nord-Est Distribution S.A.

Monitorul
centre de
Mică Publicitate

Monitorul
str. Smîrdan 5
tel. 144 577

Flora
str. V. Lupu 110
tel. 175 094

Materna

Vama Veche
Interior Magazin
Sometchim SA

E.M.I.
Bd. Independenței
tel. 117 530

Rodipet
Piața Unirii
tel. 104 207

Rodipet
Piața M. Eminescu

Ario
Bd. Păcurari 142
tel. 163 928

Elgina
Bd. Alex. cel Bun 44
tel. 152 070

Original
Dacia,
str. Vitejilor, bl. 3SD8
tel. 250 897

1001 Articole
Podu Roș
Metalo - Chimice SA
tel. 130 750

C.M.V.
Complex
Podu de Piatră
tel. 135 598

Copou
Cinema Copou
tel. 145 738

El Roxi
C.U.G.
tel. 221 291

Avallon Music
Tg. Cucu
(blocul cu coloane)
tel. 175 838

CONCURSUL LUNII SEPTEMBRIE
SUNAȚI LA: 893.398
3950 lei/30sec. Primele 20 sec. netaxabile
Număr apelabil doar de pe centrale digitale. Nu se percep taxe interurbane. Răspunderea revine în totalitate societății OLDAN PRESS. Tel.: 064/432619.
ȘI RĂSPUNDEȚI LA URMĂTOARELE ÎNTREBĂRI:
1. Este adevărat că Paris este capitala Franței ?
2. Este adevărat că Dunărea se varsă în Marea Mediterană ?
3. Este adevărat că Everest e cel mai înalt vîrf al lumii ?
Toți cei ce răspund corect la aceste trei întrebări primesc prin mandat poștal o carte, oferită de Oldan Press -Cluj-Napoca (Tel.: 064/432619), participînd totodată la extragerea din data de:
12 OCTOMBRIE 1998
pentru câștigarea marelui premiu:
5.000.000 lei
Un APEL în PLUS, o ȘANSĂ în PLUS !

NU AVEȚI TIMP?
MONITORUL vă oferă un serviciu special:
Mica Publicitate PRIN TELEFON!
SUNAȚI LA 893.893
TARIF UNIC: 3950 lei/30 sec.
Primele 20 sec. netaxabile.
NON STOP
1. ANUNȚUL TREBUIE SĂ CONȚINĂ RUBRICA DORITĂ, maxim 20 de cuvinte rostite clar, datele de identificare ale apelantului (nume, prenume, adresă)
2. Un apel telefonic reprezintă o apariție în ziar, după cum urmează:
- anunțurile înregistrate pînă la ora 11,30 se publică a-II-a zi.
- anunțurile înregistrate după 11,30 se publică după 2 zile
- anunțurile înregistrate vineri, sîmbătă, duminică se publică în ediția de marți a ziarului.
Număr apelabil doar de pe centrale digitale. Nu se percep taxe interurbane.
Răspunderea revine în totalitate societății Oldan Pres. Tel.: 064/432619.

ÎȚI CAUȚI JUMĂTATEA?
Ai nevoie de un partener?
SUNA LA: 064-893.016
NON STOP
Tarif unic 3950 lei/30 sec. Primele 20 sec. netaxabile.

SEX LIVE
cu femei sălbatice,
femei care știu ce vor
Tel.:
064-893.004
INTERZIS FEMEILOR
NON STOP
Tarif unic 3950 lei/30 sec. Primele 20 sec. netaxabile.

SEX LIVE
cu bărbați adevărați,
cu bărbați puternici
INTERZIS BĂRBAȚILOR
NON STOP
Tel.:
064-893.000
Tarif unic 3950 lei/30 sec. Primele 20 sec. netaxabile.

MARTURISIRI INDECENTE
INTERZIS FEMEILOR
Tel.: 064-893.012
NON STOP
Tarif unic 3950 lei/30 sec. Primele 20 sec. netaxabile.

POVESTIRI INDECENTE
cu cei mai tari bărbați
pe care îi poți visa
INTERZIS BĂRBAȚILOR
Tel.: 064-893.008
NON STOP
Tarif unic 3950 lei/30 sec. Primele 20 sec. netaxabile.

„M. EMINESCU" IAŞI

CITIŢI ÎN PAGINA 8A

Criza economică din Asia va da iama şi prin Europa de Est

CITIŢI ÎN PAGINA 8A

Clinton a aterizat în haosul din Rusia

Ziarul care stă de vorbă cu oamenii

MIERCURI
2 septembrie 1998
Nr. 206 (2183)
16 PAGINI
1500 LEI

Monitorul

MONITORUL
271.271

www.monitorul.ro

azi

Meteo: Vremea se menţine răcoroasă şi uşor instabilă, cu cerul temporar noros. Pe alocuri, va ploua în averse, în general slabe cantitativ, însoţite de descărcări electrice. Temperatura aerului va avea valori minime cuprinse între 5° şi 10° C, iar maxime - între 17° şi 20° C. **3B**

Important: Comercianţii care vor să-şi cumpere spaţiile pentru care plătesc chirie la Primărie trebuie să depună cereri pînă pe 26 septembrie. **3A**

11.712: În acest an, la Universitatea "Al.I.Cuza" din Iaşi s-a înscris cel mai mare număr de candidaţi din toate timpurile. **2A**

Dubeţ se ia de patroni: Arcadie Dubeţ începe executarea silită a 53 de agenţi economici cu mari datorii din Iaşi. **2A**

Fotbal: În această seară, pe Stadionul "Steaua", echipa de fotbal a României va debuta în preliminariile Campionatului European 2000, întîlnind reprezentativa Liechtensteinului. Partida va începe la ora 21 şi va fi transmisă, în direct, pe TVR 1. **1B**

Medical: Viaţa a zece mii de ieşeni depinde de funcţionarea unor aparate. **4A**

Imobiliarele, rentabile doar pentru unii: Ieşenii sînt din ce în ce mai dezamăgiţi de serviciile agenţiilor imobiliare. **5A**

După Iliescu, plouă cu demisii: Un director de societate comercială de stat ar putea fi schimbat pentru că aceasta a fost vizitată d eliderul PDSR. **8A**

Decontarea cupoanelor: Cupoanele agricole pentru campania de toamnă stau la coadă pentru decontare. **5A**

Buzunare salvate: Rochiile de mireasă şi costumele pentru miri vor putea fi închiriate de ieşeni pentru sume rezonabile. **3A**

Cîinii latră, caravana trece

Judecătoarea Susanu a fost avansată

■ *decizia Consiliului Superior al Magistraturii a fost luată fără o anchetă prealabilă referitoare la rolul jucat de Otilia Susanu în condamnarea celor doi ziarişti de la Monitorul*

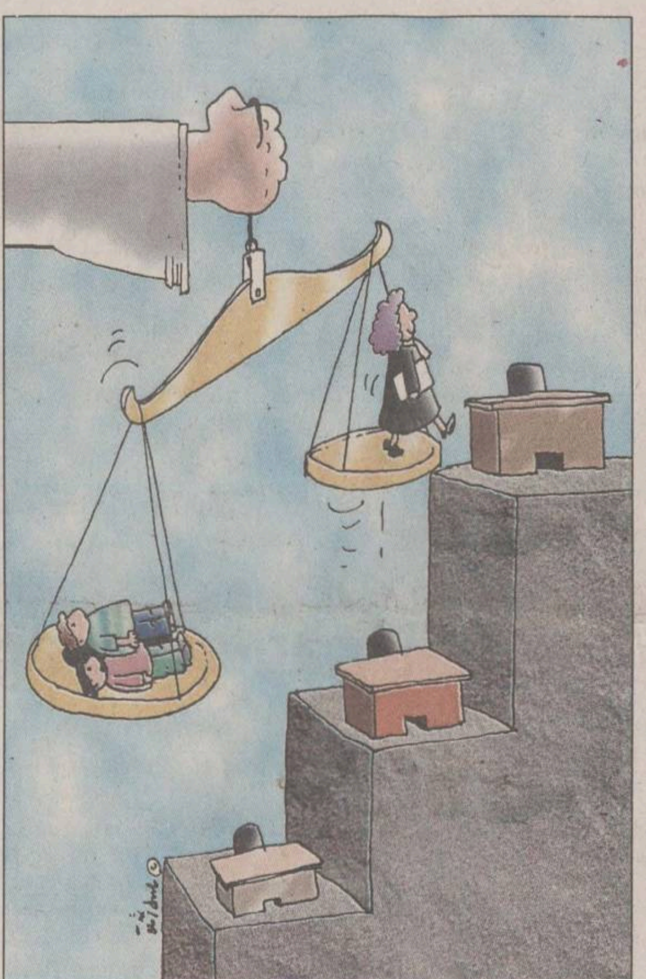

Judecătoarea ***Otilia Susanu***, "celebra" parte vătămată din procesul ziariştilor de la "Monitorul", ***Ovidiu Scutelnicu*** şi ***Dragoş Stîngu***, a fost avansată în funcţia de magistrat la Curtea de Apel Iaşi. Pînă ieri, 1 septembrie 1998, Otilia Susanu a ocupat funcţia de preşedinte al Secţiei Penale a Tribunalului Iaşi. La Curtea de Apel sînt avansaţi judecătorii cu o experienţă deosebită şi o conduită ireproşabilă. Exigenţele sînt impuse de faptul de că la această instanţă se judecă procesele cu cele mai grave infracţiuni (trădare de ţară, genocid etc) sau recursurile celor mai dificile procese. Avansarea pe cale ierarhică a judecătoarei Otilia Susanu este, practic, o consecinţă a propunerilor făcute de către conducerea Tribunalului Iaşi în luna mai a acestui an, înaintea pronunţării sentinţei în dosarul celor doi ziarişti. Curtea de Apel a avizat favorabil propunerea, înaintînd-o apoi Consiliului Superior al Magistraturii. În urmă cu cîteva zile, deci după pronunţarea sentinţei, Consiliul Superior al Magistraturii a admis propunerea şi a dispus promovarea Otiliei Susanu la Curtea de Apel. Această avansare i-a surprins pe unii magistraţi ieşeni. Ei consideră decizia Consiliului Suprem al Magistraturii cel puţin pripită. Otilia Susanu este parte vătămată într-un proces care a făcut înconjurul lumii prin absurditatea sentinţei pronunţate. Justiţia ieşeană a avut mult de pierdut din această cauză. În mod tacit, în lumea magistraţilor a apărut îndoiala dacă nu cumva Otilia Susanu a influenţat această sentinţă. Fireşte, susţin magistraţii încă nedumeriţi de decizia Consiliului Superior al Magistraturii, trebuie pornit de la prezumţia de nevinovăţie. Dar Consiliul Superior al Magistraturii ar fi trebuit, în acest caz, să înlăture orice suspiciune referitoare la judecătoarea Otilia Susanu. Premisele unei asemenea suspiciuni existau, ţinînd cont de conţinutul aberantei sentinţe în procesul celor doi ziarişti (cîte un an de închisoare cu executare şi plata unor daune morale de 1,5 miliarde de lei), şi chiar ţinînd cont că însuşi ministrul Justiţiei a cerut strămutarea procesului în altă localitate. O anchetă internă a Consiliului Superior al Magistraturii ar fi fost binevenită. Numai rezultatele acesteia ar fi putut îndreptăţi, fără alte discuţii ulterioare, studierea posibilităţilor de a o avansa ierarhic pe Otilia Susanu. Nedumerirea magistraţilor pleacă şi de la recentele declaraţii ale ministrului Justiţiei ***Valeriu Stoica***, referitoare la "faţa rea a Justiţiei". Valeriu Stoica a spus răspicat că noul Consiliu Superior al Magistraturii va fi foarte exigent în evaluarea judecătorilor. Cazul Otilia Susanu pare să îl contrazică pe ministru şi îi dezamăgeşte pe unii magistraţi ieşeni. Aceştia din urmă cred că, ori ministrul s-a grăbit în declaraţii, ori efectiv nu mai are control asupra aparatului Justiţiei.

Alături de Otilia Susanu, a ţinut să ne precizeze ***Valeriu Diaconu***, preşedintele Curţii de Apel Iaşi, a fost înaintată ierarhic şi judecătoarea ***Marina Safta-Romano***. Dacă judecătoarea Susanu, de specializată în Drept Penal, se va ocupa la Curtea de Apel şi de dosarele civile, judecătoarea Safta-Romano, specializată în Drept Civil, se va ocupa şi de dosarele penale. Acest lucru a fost explicat prin aceea că, la Tribunal, judecătoarea Susanu s-a pronunţat în numeroase dosare penale aflate pe rolul acestei instanţe. Aşadar, ea nu se va pronunţa în privinţa aceloraşi cazuri, care au ajuns acum pe rolul Curţii de Apel. Postul de preşedinte al Secţiei Penale a Tribunalului a rămas deocamdată vacant. Valeriu Diaconu, preşedintele Curţii de Apel, ne-a precizat că speră ca acest post să fie ocupat pînă în octombrie, cel tîrziu. **(Nicolae MANOLIU)**

"Acrobatul" Mihail Vlasov se clatină pe sîrmă

■ *juriştii Ministerului Justiţiei pun la îndoială corectitudinea cu care firma controlată de soţia avocatului Vlasov a obţinut un spaţiu, pe te miri ce, în Păcurari*

În mecanismul financiar-imobiliar pus la punct de avocatul ieşean ***Mihail Vlasov*** se pare că s-au strecurat unele fisuri. Reamintim că "Monitorul" a dezvăluit procedeul discutabil în urma căruia Firma "Casa Wanda", controlată de soţia avocatului Vlasov, a intrat în posesia unui spaţiu comercial de 267,2 mp, suprafaţă situată la parterul blocului 481 din Păcurari. După publicarea articolului "***Acrobaţiile financiare ale avocatului Vlasov***", cotidianul nostru a solicitat specialiştilor din cadrul Ministerului Justiţiei efectuarea unor verificări pentru clarificarea acestui aspect. **(Dragoş STÎNGU)**

Continuare în pagina 3A

Ortodocşii români privesc cu îngăduinţă venirea Papei în România

Ieri, în timpul ultimei zile a marii manifestări ecumenice de la Bucureşti, ***Bartolomeu Anania***, Arhiepiscopul Vadului, Feleacului şi Clujului, s-a arătat optimist, atît în privinţa unei eventuale vizite a ***Suverantului Pontif*** în România, în cursul anului viitor, cît şi în privinţa rezolvării diferendelor patrimoniale dintre Biserica Ortodoxă şi Biserica Greco-Catolică. Tot ieri, preşedintele american, ***Bill Clinton***, şi premierul italian, ***Romano Prodi***, i-au felicitat pe organizatorii conferinţei "Oameni şi Religii", de la Bucureşti, pentru că au reuşit să reunească conducători de biserici şi culte din întreaga lume.

Continuare în pagina 8A

În sfîrşit, coşmarul Irimia s-a terminat

■ *istoricii ieşeni au preluat ieri casa "A.D. Xenopol"*

Institutul de Istorie "A.D. Xenopol" a intrat, în sfîrşit, în posesia casei "Xenopol" din strada Vasile Conta nr. 1. Ieri, istoricii ieşeni au vizitat, pentru întîia oară imobilul unde va funcţiona peste scurt timp Institutul de Istorie. "***Sperăm ca, începînd de săptămîna viitoare, să transferăm acolo o parte din birouri. Oricum, casa necesită reparaţii capitale, deosebit de costisitoare. Intenţionăm să amenajăm în timp un muzeu memorial «A.D.Xenopol»"***, ne-a declarat istoricul ***Gheorghe Onişoru***. Pentru Institutul de Istorie, intrarea în posesia Casei "Xenopol", unul dintre cele mai importante case de patrimoniu ale Iaşului, era pînă nu demult un obiectiv nerealizabil. Şi aceasta, pentru că lupta dusă de administraţia locală pentru evacuarea lui Gheorghe Irimia din imobil nu s-a soldat, ani de-a rîndul, cu vreun rezultat. Irimia a eliberat Casa Xenopol, în luna mai a acestui an, în urma presiunilor exercitate de Primăria ieşană. Pînă la acea dată imobilul a fost, din 1990, sediul Partidului Laburist, al cărui secretar general a fost Gheorghe Irimia. Tot acolo, îşi avea reşedinţa fundaţia "Neamul Românesc", condusă de soţia lui Irimia, şi Universitatea "Mihai Eminescu", instituţie care nu a primit nici pînă în acest moment autorizaţie de funcţionare provizorie. În anul 1991, Primăria Iaşi a dispus ca Gheorghe Irimia să evacueze 17 camere din totalul celor 23 ale Casei "Xenopol", păstrînd dreptul de a folosi, în baza contractului de închiriere, doar şase camere. Izbindu-se de refuzul lui Irimia de a se conforma hotărîrii de restrîngere a spaţiului, Primăria a reziliat contractul de închiriere, în noiembrie 1991, fără a reuşi efectiv să evacueze imobilul. Astfel că dorinţa istoricilor ieşeni, de a transforma clădirea în sediu al Institutului de Istorie, manifestată încă din 1992, se împlineşte abia în aceste zile. **(Nicolae MANOLIU)**

Gheorghe Irimia într-o postură care l-a făcut deja celebru

Un divorţ mai puţin obişnuit

■ *deţinutul Silviu Ciocan, condamnat la 17 ani de închisoare, cere divorţul pentru a-i da soţiei posibilitatea să-şi refacă viaţa*

Silviu Ciocan, fost gardian public în cadrul Corpului Gardienilor Publici Iaşi, a fost judecat de Tribunalul Iaşi şi condamnat la 17 ani de închisoare, fiind găsit vinovat de săvîrşirea infracţiunii de omor. În toamna anului 1995, Silviu Ciocan l-a împuşcat mortal pe Corneliu Popovici, un tînăr din Popeşti cu care a avut un conflict spontan. El a fost condamnat la 17 ani de închisoare, Curtea de Apel menţinînd hotărîrea pronunţată de Tribunal. Silviu Ciocan a făcut o cerere de întrerupere a executării pedepsei, care se află în prezent pe rol la Tribunal, şi o altă cerere, adresată Judecătoriei, prin care solicită divorţul de soţia sa, ***Gabriela Ciocan***. Fostul gardian public a formulat trei motive pentru care cere divorţul. În primul rînd, a arătat el, nu doreşte să-şi distrugă familia, care va trebui să-l aştepte mult şi bine pînă cînd îşi va ispăşi pedeapsa. În al doilea rînd, fiica sa, Andreea, suferă de hidrocefalee şi, afirmă Ciocan, ar fi preferabil ca mama ei să-şi găsească pe cineva care să fie în stare să-i plătească tratamentul. Ultimul dintre motive ar fi acela că soţia nu ar reuşi să-i fie fidelă pe perioada detenţiei, el avînd deja unele informaţii în acest sens. Procesul de divorţ al fostului gardian public Silviu Ciocan va avea un nou termen pe data de 27 octombrie. **(Dan ISTRATE)**

O elevă a fost violată în şcoală

O elevă în vîrstă de 13 ani, de la Casa de Copii din oraşul Solca -Suceava, a fost violată şi supusă perversiunilor sexuale, în toaleta instituţiei, de trei tineri. Eleva a reclamat luni că, în noaptea precedentă, a fost dusă în grupul sanitar al unităţii unde, prin violenţă şi ameninţare, a întreţinut raporturi sexuale şi a fost supusă şi la perversiuni sexuale de către ***Grigo Gabor*** şi ***Mihai Bogdan Oprea*** (ambii de 17 ani), interni la aceeaşi unitate şcolară, şi de ***Vasile Popovic*** (19 ani), fost intern al instituţiei. Tînăra urmează să fie expertizată din punct de vedere medico-legal, iar cei trei tineri, din punct de vedere neuropsihiatric.

CLUB
DE
BARTER

ALFA INVEST ROMANIA

A venit momentul să ieşiţi din blocajul financiar. Să scăpaţi de stocuri. Să vă calmaţi furnizorii rămaşi neplătiţi.
Să dormiţi liniştiţi noaptea.
Înscrieţi-vă în "Clubul de Barter AIR"

tel. / fax 032 - 219.652

Un nou preşedinte la FCM Poli

Ca urmare a rezulatelor nesatisfăcătoare obţinute de FCM Poli Iaşi în startul campionatului, Consiliul de Administraţie al clubului a luat unele măsuri pentru întărirea disciplinei şi stopare a disensiunilor apărute la toate nivelurile. Astfel, fostul preşedinte, ***Leonida Antohi***, a devenit director tehnic, urmînd a asigura liniştea la club, iar fostul vicepreşedinte, ***Emil Lupulescu***, a devenit preşedinte, sarcina principală a lui urmînd a fi revigorarea situaţiei financiare a clubului. Deşi au existat unele propuneri de reconsiderare a obiectivului - promovarea -, s-a stabilit să se facă toate eforturile pentru a se lupta în continuare pentru accederea în prima ligă. **(Ov. MINEA)**

! Surpriza săptămînii

Monitorul Duminică
+
Monitorul TV
2500 lei

ORAȘUL PE O COLOANĂ

Pui cu bambus și ciuperci, la restaurantul chinezesc deschis ieri la Iași

Restaurantul chinezesc, din spațiul fostei braserii a Hotelului Traian, s-a deschis ieri în prezența unor personalități ale Iașului și a reprezentanților mass-media. Într-o atmosferă în care predomină roșul, invitații pot asculta muzică tradițională chinezească. Clienții pot alege dintr-un meniu cu rezonanțe ciudate: pizza chinezească - 5.500 lei, chiftelușe cu susan - 10.000 lei, supă cu fructe de mare - 15.000 lei, pește Shang Hai - 50.000 lei, pește dulce acrișor - 55.000 lei, carne de pui cu bambus și ciuperci - 38.500 lei, salată de alge cu usturoi - 20.000 lei, supă de ouă - 10.000 lei. Patronul acestui restaurant, Pan - Yng, și asociatul său, Constantin Panaite, au pus la dispoziția invitaților o gamă variată de produse culinare chinezești. Primarul Constantin Simirad, prezent la această inaugurare, ne-a declarat: ***"De mult timp ar fi trebuit să se deschidă un astfel de restaurant la Iași. Mîncarea chinezească este una dintre cele mai sănătoase din lume"***. Bucătăria spațioasă este dotată cu faimoasele wok-uri chinezești, niște vase mari, în care se prăjesc sau se fierb în aburi legumele și carnea. Cel care gătește este patronul; mîndru de originea sa, susține că în China toți bărbații știu să gătească foarte bine. **(Liviu MĂGURIANU)**

Reparații de mîntuială în căminele din Tudor

Căminele din complexul Tudor Vladimirescu nu sînt pregătite pentru primirea studenților în noul an universitar. Potrivit unor date prezentate în Biroul Senat al UTI de către ***Bogdan Agafiței***, unul dintre reprezentanții studenților politehniști, firmele de construcții care s-au ocupat cu reparațiile curente și capitale în complex nu au oferit servicii de calitate. ***"Bogdan Agafiței a prezentat în ședința Biroului Senat un raport potrivit căruia reparațiile din complexul Tudor Vladimirescu nu s-au ridicat la cota așteptărilor. Cele mai mari probleme le-au ridicat hidroizolațiile de la căminele T12 și T15, cămine care au suferit reparații capitale. În altele igienizarea, zugrăvitul și văruitul au fost efectuate în grabă, nefiind reparate instalațiile sanitare. Firma «Euro-Service»"*** care se ocupă de T18,T19, T9, T10 și T11 a venit în complex în urma unei licitații organizate de UTI", ne-a declarat secretarul științific al UTI, prof Gh. Zet. La începutul verii, prorectorul administrativ Nicolae Badea a motivat alegerea firmei "Euro-Service" pentru executarea repraţiilor curente, susținînd că oferă calitate maximă la prețuri minime. **(N. MANOLIU)**

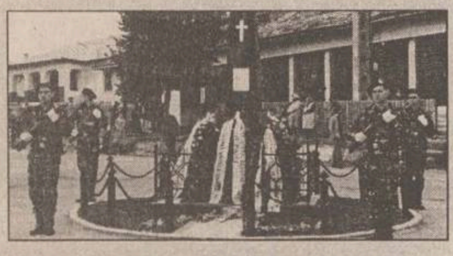

Trei ani de la moartea generalilor

În centrul comunei Mogoșești a avut loc, ieri, comemorarea a trei ani de la tragicul accident aviatic de la Mogoșești. În elicopterul care s-a prăbușit se aflau atunci șase ofițeri din armata română: general de divizie (post-mortem) Ioan Eugen Sandu, general de divizie (post-mortem) Ioan Bunoaica, general de brigadă (post-mortem) Mihai Alexa, general de flotilă aeriană (post-mortem.) Aurel Florea, comandor (post-mortem) Vasile Alexandru și căpitan (post-mortem) Silviu Paraschiv.

Potrivit unui raport întocmit de specialiști în domeniu, accidentul s-a petrecut din cauza condițiilor atmosferice neprielnice. În memoria celor care au murit în 1995 a avut loc ieri un ceremonial religios, defilarea unei gărzi de onoare și depunerea unor coroane de flori la Monumentul Comemorativ, din centrul comunei Mogoșești.

La manifestare au participat prefectul Bacăului, Ion Silviu Lefter, general de brigadă Tudor Cearapin - Comandamentul de jandarmi Bacău, comandantul Poliției Municipiului Iași, colonel Gheorghe Grigoriu și adjuncții acestuia - colonel Dumitru Bîrliga și colonel Neculai Ștefăroi. **(Liviu MĂGURIANU)**

Admitere gigantică la Universitatea Cuza

■ *în următoarele două zile, se va desfășura cel mai mare examen de admitere din istoria Universității* ■ *11.712 candidați iau cu asalt facultățile din Dealul Copoului* ■ *pentru ei au fost pregătite 65.000 de teze și 170 de săli de concurs* ■

Candidații înscriși la Facultățile de Litere și Științe Economice ale Universității "Al. I. Cuza" vor susține, mîine, proba scrisă. Concursul de admitere va debuta pentru cei înscriși la celelalte facultăți pe data de 4 septembrie. Numărul concurenților din acest an la "Cuza" - ***11.712*** - este cel mai mare din istoria Universității, cu peste o mie mai mulți față de anul trecut. Cu toate acestea, prorectorul Panaite Nica este de părere că ***numărul înscrișilor putea depăși ușor 12.000 dacă anul acesta nu ar fi fost un examen de bacalaureat atît de dur.*** La Științe Economice, unde s-au înscris în total 2680 de candidați pe cele 983 locuri, concurența este de aproape 3/loc.

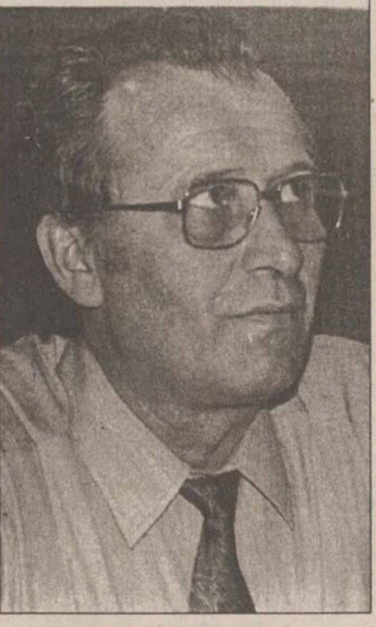

Prorectorul Universității "Al. I.Cuza", Panaite Nica

Cea mai mare concurență, de aproximativ 6/loc, s-a înregistrat în acest an la Biologie (1042 înscriși pe 185 locuri) și la Geografie și Geologie (850 înscriși pe 150 locuri). O concurență de 5/loc este în acest an la Informatică (684 înscriși pe 127 locuri). La Facultățile de Psihologie (775 candidați pe 185 locuri) și Istorie (482 candidați pe 103 locuri) s-a constatat o aglomerație de 4/loc. La Istorie nu vor mai fi locuri cu taxă, astfel că, în acest an, vor fi 103 studenți în anul I și nu 160 cît s-a anunțat pînă acum. Concurența este de 3/loc la Facultățile de Litere (1504 înscriși pe 457 locuri), Drept (965 înscriși pe 300 locuri) și Filosofie (599 înscriși pe 185 locuri). La ultima facultate menționată s-au înscris și 6 rromi, la specializarea Asistență socială. La Facultățile de Matematică (369 candidați pe 250 locuri), Fizică (233 candidați pe 170 locuri) și Chimie (345 candidați pe 230 locuri), concurența este de aproximativ 1/loc. La Colegiul Universitar Economic (457 înscriși pe 100 locuri), concurența depășește 4/loc, iar la Colegiul Universitar de Informatică și Administrație, unde sînt 203 locuri, s-au înscris 194 candidați. La Teologie, în urma probelor eliminatorii, numărul candidaților a ajuns 602, față de 644 cît s-au înscris inițial, iar la Educație Fizică și Sport au picat în urma probelor eliminatorii 34 și au mai rămas 225 candidați.

Hîrtia pentru teze la "Cuza" costă 80.000.000 lei

Candidații de la "Al. I. Cuza" au fost repartizați, ieri, de către membrii comisiei de admitere, în 170 de săli. Pentru desfășurarea concursului au fost mobilizate zeci de cadre didactice. Astfel, fiecare comisie de concurs va fi compusă din cîte doi sau trei profesori. Mîine, la ora 6,00, aceștia vor fi prezenți în Sala Senatului pentru elaborarea subiectelor. Costurile admiterii sînt enorme, nefiind acoperite în totalitate din taxele de înscriere. După cum ne-a declarat conf.dr. Dinu Airinei, secretar al comisiei de concurs, numai hîrtia pentru cele 65.000 de teze a costat ***80.000.000 lei.*** Etichetele utilizate pentru mascarea numelui, cele 500 de tuburi cu lipici, cele 500 de pixuri pentru corectare, 150 de cutii cu ace cu gămălie și alte materiale au costat ***25.000.000 lei.*** Din alți bani au mai fost cumpărate 70 topuri a cîte 1000 coli pentru ciorne, 75 topuri a cîte 500 coli de hîrtie xerox și 9 topuri cu hîrtie de imprimantă format A3. Să nu uităm și cele 15000 legitimații, pe care candidații sînt obligați să le prezinte pentru a intra în sala de concurs.

Concurența la UMF

Înscrierile la UMF continuă pînă la data de 4 septembrie. Candidații vor susține tezele scrise pe 7,8 și 9 septembrie. Ieri, la ora 15,00, la Facultatea de Medicină Generală concurența era de 538 de candidați/410 locuri, la Farmacie - 107/80, iar la Stomatologie - 91/85. La Colegiul de Tehnică dentară s-au înscris 36 pe 30 de locuri, și la Colegiul de Asistente stomatologie 5/30.

Taxe de pînă la 5.000.000 lei pentru nebugetari

Senatul Universității "Al. I. Cuza" a hotărît ce cuantumuri vor trebui să stabilească facultățile pentru studenții în regim de plată. Pentru cursuri de zi, cea mai mică taxă de școlarizare va fi de 2,9 milioane lei, iar cea mai mare de 4,9 milioane lei.

Studenții nebugetari de la fără frecvență vor plăti taxe cuprinse între 1,9 și 2,9 milioane lei.

"Taxele de școlarizare pentru studenții nebugetari vor fi mai mici decît suma alocată de la buget de Ministerul Educației Naționale. Pentru 1998, ministerul aloca pentru un student 6 milioane lei anual, cu 80% mai mult decît în 1997. Dacă și în 1999 creșterea va fi tot de 80%, atunci alocația bugetară pentru un student în anul universitar 1998-1999 va fi de 10 milioane lei", a declarat prorectorul Universității "Al. I. Cuza", prof.dr. Panaite Nica. **(Emilia CHISCOP)**

Universitatea "Al. I. Cuza" face ultimele pregătiri pentru "marele bal". Mîine, peste 4000 de candidați de la Științe Economice și Litere vor intra primii în focul examenelor.

După două zile de înscrieri, la Politehnică, s-a acoperit o treime din numărul locurilor

După două zile de înscrieri, la Universitatea Tehnică Gh. Asachi numărul candidaților reprezintă 37% din totalul locurilor oferite la concurs. După afișarea rezultatelor, candidații declarați admiși vor plăti, la începutul anului universitar, o taxă de înmatriculare de 50.000 lei. **(A.P.)**

Distribuția candidaților pe facultăți:

Facultatea	numărul de candidați	număr de locuri
Chimie Industrială	155	225
Construcții și Arhitectură	128	375
Automatică și Calculatoare	136	180
Electronică și Telecomunicații	95	175
Electrotehnică	94	350
Hidrotehnică	26	150
Mecanică	90	215
TCM	30	200
Știința și Ingineria Materialelor	12	100
Textile-Pielărie	101	325

Transferurile se vor face mai greu

Studenții se vor transfera mult mai greu de la o universitate la alta, datorită noului sistem de finanțare a facultăților. Aceasta, deoarece începînd cu acest an, banii alocați universităților din bugetul statului vor fi distribuiți în funcție de numărul de studenți. Dacă o facultate acceptă să primească un student din alt centru universitar, școlarizarea noului venit se realizează tot din bugetul facultății primitoare. La Universitatea "Al. I. Cuza", se vor putea transfera doar studenți din Consorțiul "Universitaria" (Universitatea "Babeș Bolyai"-Cluj, Universitatea București și Universitatea de Vest -Timișoara). ***"Fiind de acord cu transferul unui student, facultatea ar trebui să transfere și banii alocați de minister pentru acel student în decursul unui an. În caz contrar, studenții vor trebui să împartă cu universitatea unde se transferă, cheltuielile de școlarizare. Noi am propus ca 75% din cheltuieli să fie suportate de universitatea primitoare și 25% de către student"***, a declarat prof.dr. Panaite Nica, prorector al Universității "Al. I. Cuza". **(Emilia CHISCOP)**

Subiecte ușoare pentru al doilea val de admitanți la liceu

■ *mîine va fi a doua probă: Matematica*

Aproximativ 2700 de candidații la admiterea în învățămîntul liceal și profesional au avut ieri de înfruntat proba de Limba și literatura română. Deși asupra examenului de admitere a planat amenințarea că se va întrerupe furnizarea energiei electrice din cauza datoriilor pe care le-au școlile față de CONEL, în valoare de 1,5 miliarde lei, toate cele 10 centre de admitere au recepționat fără probleme transmiterea televizată a numărului subiectului de examinare. Candidații au avut de explicat afirmația lui Mihail Sadoveanu din finalul narațiunii "Domnu' Trandafir", de comentat expozițiunea și intriga baladei "Miorița" și de rezolvat cîteva exerciții de gramatică. Subiectele au fost apreciate de profesorii de Limba română drept foarte accesibile. Baremele au fost oferite elevilor odată cu subiectele. Elevii care s-au înscris pentru a urma cursurile școlilor profesionale au beneficiat de subiecte și mai ușoare, concepute la nivelul fiecărei instituții ieri-dimineață. Mîine, candidații vor susține cea de a doua probă de admitere: Matematica. **(A.T.)**

Dubeț se leagă la cap și cu agenții economici

■ *el vrea să execute silit 53 de societăți care au mari datorii la Termoficare* ■ *printre acestea se numără SC LEDIF, AGROIND Ciurea și magazinul GALANT* ■

53 de agenți economici care au datorii mari la plata consumului de apă caldă și la încălzire vor fi executați silit, începînd de mîine. Acțiunea de executare ar trebui să se încheie la sfîrșitul săptămînii viitoare, iar suma care urmează a fi încasată se cifrează la aproximativ 332 milioane lei. După datele furnizate de managerul RA "Termoficare", Arcadie Dubeț, debitele pe care regia trebuie să le recupereze de la agenții economici se situează în jurul sumei de 9 miliarde lei. ***"Aceste acțiuni efectuate doar cu intimidare scrisă nu au avut un succes prea mare. Așadar, așa cum am mai anunțat, vom trece la executarea silită, fără nici un fel de menajări"***, a declarat Dubeț. Dintre cele 53 de societăți comerciale, 43 au dosare cu titluri de executare silită la Judecătorie, iar 10 au sentință dată de Tribunal. Cele din urmă au debite care totalizează peste 190 de milioane lei și urmează a fi executate după un plan stabilit de Tribunal. Datoriile cele mai mari le au societățile AGROIND Ciurea - 45 milioane lei, SC LEDIF SRL - 30 milioane lei, SC PRISTAN SRL - 18 milioane lei și magazinul GALANT - 17 milioane lei. Juriștii din cadrul RAT se plîng însă că nu au suficienți bani pentru achitarea cheltuielilor de judecată, adică a taxelor de timbru. Ei arată că suma necesară plății timbrelor judiciare și a cheltuielilor judiciare depășește 250 milioane lei, bani care vor fi suportați în final de cel ce va pierde procesul. Emil Birică, jurist în cadrul RAT, a precizat că pentru a obține suma necesară așteaptă o nouă întrunire a Consiliului de Administrație al regiei. ***"Am întocmit un raport prin care arăt că pentru înaintarea în instanță a datornicilor avem nevoie de acești bani"***, a afirmat Birică. **(Adrian A. GIURGEA)**

"Noi am venit aici ca să luați copiii, nu să-mi faceți fata de rîs"

■ *a spus ieri o bunică membrilor Comisiei pentru Protecția Copilului, care au sfătuit-o pe fiica sa să-și pună sterilet* ■ *tînăra mamă venise pentru a-și încredința copiii din flori statului* ■

Nemulțumit de atitudinea unei femei care a venit la Comisia pentru Protecția Copilului pentru a da statului doi dintre copii, Ion Serbina, secretarul Consiliului Județean (CJ), s-a războit ieri cu o bunică impertinentă. Mihaela Chirilă (23 ani) a venit la comisie pentru a plasa doi copii la asistenți maternali profesioniști. Ambii copii, unul de 8 luni și celălalt de 4 ani, sînt făcuți din flori. Mihaela C. locuiește cu casă la Ciurbești.

Familia a vîndut un apartament din Iași din cauza datoriilor și a cumpărat o casă la țară, ce era însă în litigiu. În aceste condiții, mămica a lăsat în brațele statului bebelușul de 8 luni, acolo unde era de mai mult timp și fratele său. Alexandra Socolov, directoarea Direcției Generale pentru Protecția Drepturilor Copilului, a sfătuit-o pe tînăra mamă să meargă la doctor pentru montarea unei dispozitiv de contracepție și "să nu mai conceapă copii pe dealuri". În acel moment, din sală s-a ridicat altă femeie, extrem de ofuscată: ***"Noi am venit aici ca să rezolvați problema, să luați copiii, nu să-mi faceți fata de rîs"***. Nemultumita era mama Mihaelei, Elena Chirilă, care apoi a "sărit cu gura" și la Ion Serbina: ***"Voi aveți casă și o bucată de pîine, ce vă pasă. Veniți aici și vă bateți joc de noi"***. Secretarul CJ a replicat poftind-o pe bunică afară. Foarte supărată că a fost făcută de rîs, Elena Chirilă și-a luat fata de mînă și a ieșit din sală, spunînd că mai bine își ia nepoții acasă. ***"Sîntem mai rău ca africanii. Facem copii pe unde apucăm și apoi îi aruncăm să-i crească sta-tul. Degeaba ne lăudăm că avem o civilizație de 2000 de ani"***, a conchis cu vădită tristețe Ion Serbina. **(Dana PAVEL)**

SCURT PE DOI

Administrator acuzat de sechestrare: Vasile Pascaru, administratorul SC "Vali-Va" SRL din Iași, este cercetat de Poliție, fiind acuzat că a sechestrat cinci tineri în sediul firmei sale. În ziua de 30 august, el i-a invitat în interiorul magazinului pe Marin Moisă (17 ani), Adrian Chelaru (18 ani), Răzvan Mardare (20 ani), Bogdan Mihăilă (20 ani) și Cătălin Botez (21 ani), pe care se pare că îi cunoștea din vedere. După ce a consumat împreună cu ei băuturi alcolice, Pascaru s-a ridicat de la masă și, fără să dea nici o explicație, a încuiat ușa firmei cu un lacăt. Băieții, care începuseră să țipe, au fost auziți de o patrulă a Poliției, care i-a eliberat. Administratorul este în prezent cercetat de ofițeri.

Cădere fatală din balcon: Un tînăr din Tomești și-a pierdut viața într-un mod stupid. Valentin Cantonaș (23 ani) a încercat să întindă niște rufe la uscat, moment în care s-a dezechilibrat și a căzut peste balustrada balconului, situat la etajul III. Băiatul a fost internat la spital, cu diagnosticul politraumatism abdominal, ruptură de splină și fractură de bazin. După aproape o săptămînă de suferință, Valentin Cantonaș a decedat ca urmare a leziunilor suferite. **(Mădălina L.)**

Pagube de 13 miliarde: Seceta care și-a făcut de cap în această vară a distrus, la nivelul întregii țări, peste 13% din producția totală a suprafeței agricole. Astfel, 8,6% din producția anuală a fost calamitată în întregime, restul fiind distrusă parțial. Valoarea pierderilor în urma căldurilor a fost estimată la 3500 miliarde lei, din care trei sferturi reprezintă suma pagubelor producției distruse în totalitate. Iașul se află printre puținele județe cu suprafață agricolă afectată numai parțial. Dintr-un total de 26 de județe ale căror producții agricole au fost calamitate, județul nostru se află pe locul 22. Doar 2,2% din suprafață agricolă a fost distrusă parțial, valoarea pierderilor ajungînd la 13,3 miliarde lei. Cel mai puțin afectat județ din țară este Clujul, fiind calamitată numai 0,04% din suprafața agricolă a acestuia, ceea ce înseamnă 600 milioane de lei pierderi. La polul opus, în județul Olt, a fost distrusă 54,4% din suprafața totală (16,9% din producție a fost calamitată în întregime), pagube ce au fost cifrate la 350 de miliarde lei. **(C.H.)**

SOCIETATEA ROMANA DE RADIODIFUZIUNE
105,3 MHz
RADIO IASI
Radio Iași - Fir direct
Fir direct - Radio Iași

S.C. PAPER PRINT INVEST S.A.

Brăila, Șos. Baldovinești, nr. 20
Tel. 039/610210

Vinde la prețuri de producător următoarele:

✓Caiet de muzică	- 16 file -	990 lei
	- 24 file -	1.350 lei
✓Caiet de desen	- 16 file -	990 lei
	- 32 file -	1.560 lei
✓Caiet de geografie	- 24 file -	1.400 lei
	- 36 file -	2.590 lei
✓Caiet de biologie	- 24 file -	1.400 lei
	- 32 file -	1.750 lei
✓Vocabular	- 24 file -	600 lei
✓Caiet tip I și II	- 24 file -	990 lei
✓Caiet dictando-mat.	- 40 file -	1.150 lei
	- 64 file -	1.990 lei
✓Caiet student	- 64 file -	3.750 lei
✓Bloc desen A4	- 16 file -	1.600 lei
✓Bloc desen A3	- 20 file -	3.800 lei

Menționăm că prețurile nu conțin TVA

Hîrtia și cartonul pentru copertă sînt din import iar coperta este realizată în 3 culori

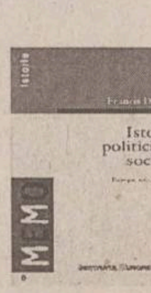

INSTITUTUL EUROPEAN

Colecția MEMO

Francis Démier
Istoria politicilor sociale
(Europa, sec. XIX-XX)
Traducere de Camelia Secăreanu

Din cuprins: • Moștenirea. Biserica și marile monarhii • Industrializare și pauperism • Asigurările sociale germane • Lecțiile Marelui Război • Protecția la ora miracolelor economice

17, Cronicar Mustea Street, Iași, 6600; P.O.BOX: 161
tel.233800; fax 230197; e.mail: rtvnova@mail.cccis.ro
http: //www.nordest.ro/home.htm

INSTITUTUL EUROPEAN

Colecția ESEURI DE IERI ŞI DE AZI

Hermann Keyserling
Jurnalul de călătorie al unui filosof
China. Japonia. America
Traducere de Victor Durnea

Tipărit în 1920, după o călătorie în jurul lumii, *Jurnalul* lui Hermann Keyserling (1880-1946) se recomandă a fi citit ca un adevărat roman, în care descrierile plastice, evocările și observațiile directe sînt conectate la spiritul meditării, de mare deschidere spre problemele insului și ale lumii.

ISBN 973-586-178-X
392 pag

17, Cronicar Mustea Street, Iași, 6600; P.O.BOX: 161
tel.233800; fax 230197; e.mail: rtvnova@mail.cccis.ro
http: //www.nordest.ro/home.htm

ORAȘUL PE O COLOANĂ

Simirad vrea să scoată un ban de pe urma unui catalog cu personalități

Inspirat de catalogul "5.000 de personalități ale lumii", primarul *Constantin Simirad* se gîndește să editeze un catalog asemănător intitulat "1.000 de personalități ale Iașului". Considerînd că exemplul americanilor este extrem de bun în ce privește modul cum poate fi exploatată vanitatea oamenilor, Simirad crede că va scoate fonduri suplimentare pentru Primărie din vînzarea unui asemenea catalog la Iași. ***"Dacă sute de oameni din lumea întreagă plătesc 100 de dolari pentru ca numele lor să figureze în primele 5.000 de personalități ale lumii, mă gîndesc că ar exista și la noi diverse persoane care ar plăti ca să le apară numele într-un catalog editat în România, mai accesibil ca preț"***, a declarat Simirad. Mai în glumă, mai în serios, el a mai spus că va propune 10 nume de ziariști din presa locală care să figureze în catalog. Contînd în acest fel pe sprijinul ziariștilor, Simirad crede că aceștia ar putea recomanda și altor ieșeni să intre pe lista celebrităților locale. **(F. DUMITRAȘCU)**

Au fost dublate tarifele aplicate de Inspectoratul de Sănătate Publică

Începînd de ieri, tarifele prestațiilor executate de Inspectoratul de Sănătate Publică Iași (avizări, autorizări initiale sau reavizări anuale, expertize, investigații prin laboratoarele de chimie, toxicologie, bacteriologie etc.) au fost dublate. ***"Această majorare a prețurilor s-a făcut în conformitate cu Ordinul Ministerului Sănătății emis la sfîrșitul lunii trecute. S-a încercat, astfel, o adaptare a tarifelor la etapa actuală, avînd în vedere că acestea nu au mai fost modificate din luna ianuarie 1997"***, ne-a spus *dr. Maria Bîrhală*, inspector șef la ISP. Cel mai mic preț este perceput pentru avizarea sanitară a unei unități fără riscuri (magazine nealimentare, birouri, librării), cu 1-3 persoane, adică 100.000 lei (vechiul tarif fiind de 50.000 lei). Cel mai mare tarif ajunge la 4.000.000 lei, reprezentînd taxa plătită de o unitate cu peste 500 de angajați pentru redeschidere după suspendarea temporară a activității sau reautorizare după retragerea autorizației sanitare de funcționare. **(D.F.)**

"Acrobatul" Vlasov se clatină pe sîrmă

Continuare din pagina 1A

DAFIS va încerca recuperarea spațiului de la parterul blocului 481 din Păcurari

În urmă cu cîteva zile, experții Ministerului Justiției au finalizat cercetările și au descoperit că modalitatea alambicată în urma căreia spațiul respectiv a trecut de la Cooperativa "Solidaritatea" în posesia cumnatei avocatului Vlasov și apoi a Firmei "Casa Wanda" se clatină serios. Pe scurt, spațiul respectiv a fost achiziționat de cumnata avocatului Vlasov, ***Maria Vilche*** (director general al SC "Casa Wanda") printr-un act de vînzare-cumpărare, autentificat la 17 decembrie 1996. Ea a cumpărat spațiul respectiv de la cooperativa "Solidaritatea" pentru o sumă modică, de 60 milioane lei. Pînă în acest moment, în afară de suma ridicol de mică, nimic nu pare ciudat. Totuși, spațiul comercial respectiv a fost subiectul unui litigiu timp de mai mulți ani, între firma care a construit blocul (RA "Citadin") și cea care contractase respectivul spațiu (Cooperativa "Solidaritatea"). Spațiul de la parterul blocului 481 a fost revendicat în diferite instanțe atît de "Solidaritatea", cît și de "RA Citadin". În timpul proceselor, pe 22 mai 1995 a fost încheiată o convenție (un act de cesiune), sub semnătură privată, prin care Cooperativa "Solidaritatea" ceda jumătate din spațiul în litigiu Mariei Vilche cumnata avocatului Vlasov. Președintele cooperativei, ***Iancu Ber***, a motivat această "donație", în urma căreia "Solidaritatea" a renunțat pentru un preț de nimic la un spațiu de aproape 300 mp, datorită ***"unei înțelegeri între părți, o compensare pentru efortul depus de avocatul Vlasov pe timpul celor 15 procese"***. În adresa întocmită de juriștii Direcției pentru Publicitate Imobiliară și Mobiliară și Notari Publici din cadrul Ministerului Justiției, remisă cotidianului nostru, se aduc lămuriri în legătură cu modul în care a fost încheiată această tranzacție. În afara faptului că cercetările efectuate de specialiștii Ministerului de Justiție confirmă punct cu punct dezvăluirile ***"Monitorului"***, tranzacția realizată între Solidaritatea și Maria Vilche ridică unele semne de întrebare. Conform aceleiași adrese, faptul că actul de cesiune a fost semnat chiar în timpul derulării procesului, ar fi permis RA "Citadin" Iași să o elimine din proces pe cesionară, plătindu-i suma cu care a cumpărat obiectul litigiului (respectiv spațiul comercial despre care vorbim). Așadar, să recapitulăm: Președintele "Solidarității", Iancu Ber, susține că i-a oferit jumătate din spațiul în litigiu drept onorariu pentru serviciile prestate de avocatul Vlasov, cumnatei acestuia, printr-un act de cesiune, urmat de un act de vînzare-cumpărare. Acest act de cesiune a fost încheiat în cel mai mare secret între "Solidaritatea" și Maria Vilche. În momentul de față juriștii de la RA "Citadin", susținînd că habar nu au de existența acestui act. ***"Nu am primit nici un fel de înștiințare în legătură cu acest act de cesiune. După ce vom primi acest document, dorim să deschidem o acțiune de revizuire"***, a spus ***Mariana Malaimare***, juristul fostei RA "Citadin", cea care a apărat interesele instituției în procesul intentat de "Solidaritatea". Pentru o mai bună înțelegere a problemei de fond, redactorii cotidianului nostru au solicitat părerea unor avocați de marcă ai Baroului Iași ***"În astfel de situații, ar fi fost normal ca partea în proces RA «Citadin» să fie înștiințată despre cesionarea a jumătate din spațiul aflat în litigiu pentru a beneficia de dispozițiile Codului Civil privind retractul litigios. Potrivit legii, dacă ar fi aflat despre actul de cesiune, RA «Citadin» ar fi avut posibilitatea la rîndul ei să plătească suma cu care cesionara a cumpărat jumătate din spațiul în litigiu și să și-l însușească. După înștiințare, RA «Citadin» ar fi avut dreptul ca, în termenul prevăzut de lege (o lună), să solicite revizuirea"***, ne-a precizat avocatul *Nicolae Volovăț*. Totuși, deoarece "RA Citadin" nu a știut despre actul de cesiune încheiat pe 22 mai 1995, nu a putut să solicite jumătate din spațiu, așa cum i-ar fi permis legea. În actul întocmit de juriștii Ministerului Justiției se stipulează că, în aceste condiții, RA "Citadin" ar putea solicita o revizuire a hotărîrilor judecătorești pronunțate în această cauză. Cu alte cuvinte, ar exista posibilitatea redeschiderii dosarului, urmînd ca, pe cale judecătorească, să fie stabilit proprietarul spațiului comercial din Păcurari. Contactat telefonic, avocatul Vlasov, care a apărat interesele Cooperativei "Solidaritatea" a avut o opinie diametral opusă față de cea a juriștilor Ministerului Justiției. ***"Lucrurile nu se pun în raport cu RA «Citadin». Aici era vorba de un proces pe care «Solidaritatea» l-a intentat lui RA «Citadin». Ele erau două părți litigioase. Ce fac eu, reclamant, nu privește pîrîtul, și ce face pîrîtul nu mă interesează pe mine, reclamant. Nu exista nici o obligație să trimit vreo înștiințare, nu exista nici o legătură, sînt lucruri complet separate"***, ne-a precizat ***Mihail Vlasov***. În legătură cu acest subiect, directorul Direcției de Administrare a Fondului Locativ de Stat, Mihai Giubernea, a subliniat: ***"Vom face tot posibiliul pentru a recupera acest spațiu pe cale judecătorească, pentru Primărie"***.

Comercianții sînt speriați că trebuie să-și cumpere spațiile cu banii jos

■ *ei spun că 1998 nu a fost un an bun pentru comerț și n-au bani ca să plătească miliarde pentru așa-zisa împroprietărire* ■ *cererile de cumpărare a spațiilor trebuie depuse pînă pe 26 septembrie* ■

Comercianții interesați în cumpărarea spațiilor pentru care acum plătesc chirie Primăriei trebuie să depună o cerere în acest sens pînă pe data de 26 septembrie. Cererile trebuie lăsate la sediul DAFIS (fosta RA Locuința), în strada Smîrdan nr.5. *Mihai Giubernea*, directorul DAFIS, ne-a declarat că la direcția pe care o conduce sînt deja depuse 240 de cereri, pentru tot atîtea spații comerciale (din cele 500 cîte vor fi scoase la vînzare în Iași). El a subliniat, însă, că acestea trebuiesc reînnoite, precizînd că spațiile pentru care n-au fost depuse cereri de cumpărare pînă pe 26 septembrie vor fi scoase automat la licitație.

Reacțiile comercianților-chiriași din Iași la apariția normelor metodologice de vînzare a spațiilor comerciale pe care le au în folosință au fost din cele mai diverse. Cei mai mulți dintre ei spun că anul 1998 nu a fost bun pentru comerț, achitarea pe loc a sumei pentru cumpărarea spațiului părînd imposibilă. Ioan Despa, administrator la S.C. UNIC S.R.L., consideră că nu este vorba despre o împroprietărire, ci de o adevărată "bășcălie". ***"Această lege nu a fost făcută pentru noi, ci a fost făcută dintr-o mare lipsă de bani la buget. Noi sîntem cei sacrificați deoarece această lege nu prevede nici o facilitate pentru noi. Este o lege făcută anapoda și împotriva noastră. Pot să spun că ne confruntăm cu cea mai grea situație după '89. Nu știu, efectiv, ce voi face după depunerea cererii deoarece nu am cele 4-5 miliarde de lei la cît presupun că se va ridica prețul spațiului pe care îl dețin în prezent. Iar în cazul în care spațiul va fi scos la licitație, mă întreb ce voi face cu marfa de peste 1 miliard de lei pe care va trebui să o scot de aici în 15 zile. Cert este că, prin această lege, deși se crede că avem bani suficienți, vom fi distruși. Această lege a fost creată pentru a dispărea plevușca, adică noi, și să ne ia locul marii rechini"***, afirmă acesta. Despa a adăugat că singurii care ar putea să cumpere în actualele condiții spațiile comerciale pe care le administrează ar fi cei care dețin suprafețe sub 50 de metri pătrați. ***Olga Dorcu***, patron al S.C. OLY S.R.L., ar vrea să cumpere spațiul în care are magazinul, dar nu știe cum o va putea face. ***"Dacă este adevărat ce s-a spus, nu cred că vom putea face față. Ar trebui să se vîndă în rate, așa cum li s-au vîndut spațiile și celor dinainte"***, a arătat Olga Dorcu. Ea consideră că, deși toată lumea ar vrea să cumpere, puțini sînt cei care au cu ce. **(Adrian A. GIURGEA)**

Procurorii nu se hotărăsc asupra acuzațiilor aduse unui director implicat în afacerea "Furtul anului"

Procesul "Furtul anului", caz în care a fost implicat și fostul șef al Gărzii Financiare din Iași, *Constantin Elisei*, a luat ieri o nouă turnură. Instituția care a reprezentat acuzarea, Parchetul de pe lîngă Tribunalul Iași, a formulat două acuzații diferite împotriva directorului Comcereal Constanța, ***Petru Pienescu***. Vă reamintim că, printr-o serie de manevre obscure, Petru Pienescu a înlesnit, în 1997, o afacere care a băgat în buzunarul unor cetățeni iordanieni nu mai puțin de un milion de dolari. Intermediarii acestei afaceri, printre care și Constantin Elisei, au fost învinuiți de procurori că au primit comisioane grase, sub formă de mită. Demn de subliniat este și faptul că, după încheierea acestei tranzacții, cetățenii iordanieni au dispărut pur și simplu din țară. În prezent, ei sînt căutați prin intermediul Interpolului. Așa cum am mai precizat, Petru Pienescu a fost acuzat de comiterea unor infracțiuni, dar Parchetul a fost surprinzător de inconstant în formularea acestor acuzații. Inițial, un procuror a cerut extinderea procesului penal asupra lui Pienescu pentru abuz în serviciu și gestiune frauduloasă. Ulterior, împotriva aceluiași acuzat, aceeași instituție a emis, printr-un alt procuror, alte acuzații. Pienescu a fost învinuit a doua oară de luare de mită și delapidare. La termenul de ieri al acestui proces, avocatul *Cornel Moraru* a solicitat Parchetului să precizeze în mod clar faptele de care este acuzat Pienescu. Apărătorii au mai cerut punerea în libertate a acuzaților Constantin Elisei și Ioan Botezatu, aflați în prezent în arestul Poliției. Cererile au rămas în pronunțare. **(Adina SCUTELNICU)**

Salon de închiriat fracuri și rochii de mireasă

■ *pentru 300.000 lei, primiți toate accesoriile ce nu pot lipsi în noaptea nunții nici unei femei* ■ *se cere însă și o garanție de 200.000 lei, pînă la înapoierea toaletei* ■

Visul oricărei mirese este o rochie albă ca zăpada, un pantof elegant, o ținută deosebită pe care toate rudele s-o țină minte. Rochiile noi sînt însă foarte scumpe, și puține dintre tinerele de astăzi își permit să cheltuiască 2-3 milioane lei pentru o bucată de mătase brodată cu perle. Ieri, s-a deschis oficial salonul "Jessica" al Fundației "Link Romania-Moldavia", care scutește tinerii de această cheltuială. Aici, viitorii miri pot închiria rochii de mireasă, fracuri, rochii pentru domnișoarele de onoare, și chiar ținute de ocazii pentru nași. În garderoba salonului, aflat în strada Basotă, se găsesc aproape 200 modele de rochii de mireasă cu tot cu accesorii (voal cu coroniță, pantofi) din Ungaria sau Anglia. Multe din ele sînt achiziționate la second-hand, dar există și rochii noi. Salonul mai are haine de ocazie pentru copii. Închirierea unei rochii costă între 300.000 și 800.000 de lei, în funcție de materialul din care este făcută. Viitoarea mireasă trebuie să mai lase 200.000 de lei garanție pentru toaletă. ***"Noi închiriem rochiile pentru trei zile, de vineri pînă luni sau marți. Din costul închirierii, tot noi curățăm rochiile. Numai în cazul în care aceasta este ruptă sau arsă oprim și din banii de garanție"***, ne-a declarat *Dana Foszo*, responsabila salonului. **(Dana PAVEL)**

Conectarea e nepreţuită.
De aceea, acum e gratuită!

CONECTARE GRATUITĂ

Până la 17 octombrie,
ai conectare gratuită
pentru orice tip de abonament CONNEX GSM.
Eşti ca şi conectat!
Vino la cel mai apropiat magazin sau dealer CONNEX GSM.

CONECTEAZĂ-TE ACUM

CONNEX GSM

www.connex.ro

Monitorul
Medical
Miercuri, 2 septembrie 1998

Viața a zece mii de ieșeni depinde de funcționarea unor aparate

Jucăriile de tinichea sau cauciuc, care încep să se miște sau să vorbească prin simpla acționare a unei cheițe, încîntă pe majoritatea copiilor. Curioși, aceștia ajung să le demonteze, în cele din urmă, ca să vadă prin ce mecanism prinde viață păpușa preferată. Așa află că în interiorul jucăriei nu este o inimă, ci sînt doar niște rotițe zimțate și vreo două arcuri și că păpușica cere lapte numai atîta timp cît se învîrt acele rotițe. Copiii, probabil, ar putea înțelege cel mai ușor că, uneori, și inima unui om poate funcționa ca mecanismul unei jucării de tinichea. În Iași trăiesc cel puțin zece mii de ieșeni a căror viață depinde de funcționarea unor aparate confecționate din plastic, piele sau metal. Din nefericire, de modul în care răspunde la comenzi o mică mașinărie, un mic mecanism, depinde viața unor persoane.

Dializații sînt interiorizați și agresivi

Viata bolnavilor cu insuficientă renală depinde de ședințele de dializă pe care și le fac. De cele mai multe ori, medicii le recomandă să facă și cîte trei ședințe de dializă pe săptămînă, iar bolnavii sînt în situația în care nu pot refuza acest tratament. În condițiile în care lipsesc de la două sau trei ședințe de dializă, viața lor este în pericol. Sîngele nu mai este filtrat, ceea ce duce la acumularea de toxine în organism. Așa încît acești bolnavi sînt dependenți de aparatul de dializă. O parte dintre ei, care au posibilitatea să își facă acasă dializa, cu un aparat special, trebuie să repete ședințele de filtrare a sîngelui la un interval de șase ore. Bolnavii care fac dializă sînt descriși de medici ca fiind interiorizați și agresivi. În cazul lor, mai mult decît în cazul altor categorii de bolnavi, faptul că depind de un aparat constituie un factor de stres major.

Circa 5.000 de ieșeni își ascund drama sub puloverele bufante

Bolnavii colostomizați sînt pacienți ai clinicilor de chirurgie. Ei ajung în spital, de cele mai multe ori, din cauza unui cancer de rect. ***"Acești bolnavi sînt operați pe rect și este ridicat aparatul sfincterian. Rezultatul acestei manevre, numit «anus contra naturii», permite ca defecația să se facă printr-un orificiu «croit» special la nivelul abdomenului, în niște pungi, care se lipesc în zona respectivă"***, ne-a explicat ***conf. dr. Eugen Tîrcoveanu***, directorul Spitalului "Sf. Spiridon". În Iași, circa 5000 de persoane își ascund astfel de pungi pe sub puloverele bufante.

Persoanele cu proteză valvulară pot muri și de la o lovitură banală

Alții au nevoie de proteze valvulare, proteze vasculare sau stimulatoare cardiace. ***"Proteza valvulară poate fi biologică sau făcută din metal, din titan. Organismul reacționează față de un corp străin printr-o capacitate crescută de coagulare a sîngelui. Se formează cheaguri de sînge"***, ne-a explicat ***conf. dr. Mihai Datcu***. Urmare a acestui fapt, apare pericolul unui accident vascular cerebral, care pune în pericol viața bolnavilor. De aceea, bolnavii cu astfel de proteze trebuie să urmeze un tratament anticoagulant toată viața. ***"Toți ne lovim cînd mergem în viteză de cîte o masă sau un dulap. Dar dacă oamenii sănătoși fac o simplă vînătaie, pentru cei cu proteză valvulară aceasta se poate termina cu moartea bolnavului"***, a mai adăugat conf. dr. Mihai Datcu. Stimulatorul cardiac, numit și peacemaker, constă într-un generator care se implantează sub clavicula stîngă și care este legat de ventriculul drept al inimii prin intermediul unei sonde extrem de fine. Peacemaker - ul este o proteză pentru reglarea ritmului inimii, la persoane care au o frecvență a acestui ritm sub 50 bătăi pe minut. În fiecare an, în toată țara, aproximativ 600 - 700 de bolnavi beneficiază de asemenea aparate și alți 4000 - 5000 de pacienți primesc proteze vasculare și valvulare.

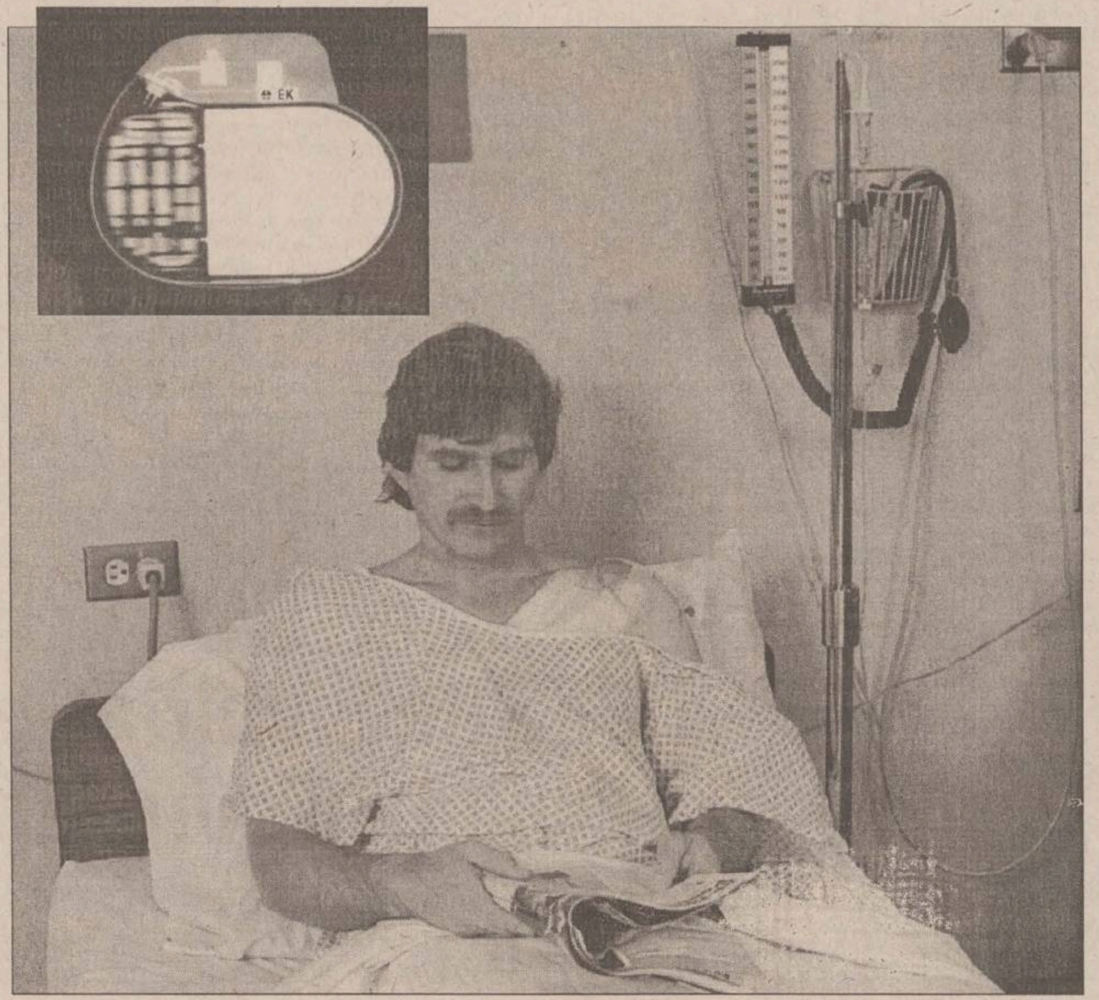

Cu ajutorului peacemaker-ului este reglat ritmul cardiac

Protezele de coapsă și gambă ajută la deplasarea celor cu amputație

Protezele dentare, care "garnisesc" gura aproape oricărei persoane de peste 70 de ani, se adaugă la șirul de aparate a căror lipsă ar face mult mai grea sau chiar imposibilă viața oamenilor. Apoi, în România sînt circa 200.000 de hipoacuzici, care ar avea nevoie de aparate de auz. În plus, în cancerul de laringe sau tumori care blochează laringele, paralizii de corzi vocale, traumatisme ale laringelui, este necesară traheostomia (o intervenție chirurgicală care constă în tăierea laringelui și introducerea unui tub de plastic care permite circulația liberă a aerului, permițînd bolnavului să respire). Protezele de coapsă și gambă facilitează deplasarea celor cu amputație. Același rol îl are și încălțămintea ortopedică pentru persoanele cu un picior mai scurt. Suturile mecanice fac ca, în unele situații, acolo unde plăgile se coseau cu ață chirurgială, să se aplice niște agrafe de tantal, cu ajutorul unor aparate. ***"Ațele de sutură se scot; agrafele rămîn acolo. Apoi, sînt clipurile de titan, tot un fel de agrafe care rămîn în corp, cel puțin cîte trei la o singură operație"***, ne-a mai explicat conf. dr. Eugen Tîrcoveanu.

Acești oameni nu trebuie marginalizați

Oricine se poate îmbolnăvi, de aceea este important ca fiecare să înțeleagă că acești bolnavi sînt la fel ca toți ceilalți oameni și de aceea nu trebuie marginalizați. Firește, în profilaxia fiecărei boli un loc important îl ocupă respectarea unor recomandări (evitarea efortului fizic intens sau anumite recomandări în ceea ce privește dieta, de exemplu), ceea ce face din bolnavi niște oameni mai fragili, dar nu inutili. **(Cristina PETRACHE)**

"Hei, sînt la dializă, mi-au pus cateter!"

■ ***o parte dintre copiii ce au stat foarte mult timp prin spitale sînt tentați să mimeze o siguranță ce le maschează adevăratele trăiri***

Chiar dacă viata le-a fost salvată de un aparat, mulți dintre cei care au nevoie de el nu l-au privit, de la început, cu ochi buni. Reactiile au fost din cele mai diverse, unii suferind chiar șocuri emoționale. ***"Acestea sînt determinate de teama față de aparat. În cazul dializei, mulți dintre pacienți sînt tineri sau copii. Unii dintre cei care devin dependenți de aparatele de dializă sînt, la început, speriați. Mărimea și complexitatea lor îi înfricoșează"***, ne-a declarat ***dr. Mihaela Munteanu***, medic la Clinica a IV-a Pediatrie a Spitalului "Sf. Maria". Ori acest lucru este perfect normal în conditiile în care unora, chiar si la vîrste mari, le este frica chiar si de un ac de seringă. Psihologii susțin că, în timp, această teamă dispare dar rămîne totuși prezentă într-o formă diminuată. În plus, pacienții dependenti de aparate devin mai irascibili, considerînd că au un handicap. Sînt extrem de rare cazurile în care pacienții se arată entuziasmati cînd intră în programul de dializă sau cînd li se înlocuieste o anumită porțiune din corp cu un aparat. Acest lucru li se poate întîmpla doar copiilor care au stat un timp foarte mare prin spitale și au ajuns să braveze în fața celorlalți, arătîndu-se foarte informați și încercînd să demonstreze că, pe ei, nu-i poate impresiona nimic. Un caz asemănător este cel al unei fetițe în vîrstă de numai 11 ani, Adina S., o pacientă veche a spitalului, care a sărit în sus de bucurie cînd a aflat că va face dializă. ***"Hei, sînt la dializă. Hei, mi-au pus cateter"***, a spus ea demonstrativ celorlalți copii din salon, afișînd o bucurie deloc motivată de situatia în care deja constientiza că se află. Psihologii spun că rolul părinților este extrem de important, în situațiile în care copiii vor fi toată viața dependenți de un aparat. Anturajul și familia trebuie să dea dovadă de multă înțelegere, afecțiune, să nu dea impresia copilului că este exclus din cauza handicapului. **(Laura HUSARU)**

Oameni care pot vorbi numai cu mîna la gît

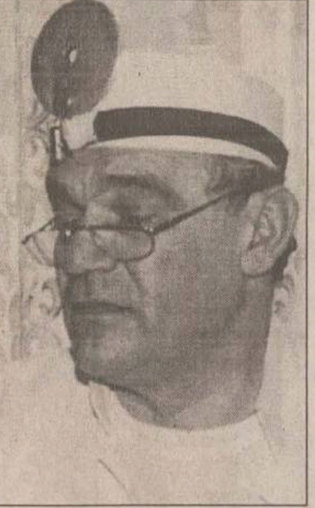

În fiecare an, medicii de la Clinica ORL a Spitalului "Sf. Spiridon" efectuează 300-400 de traheotomii (secționare a traheii), deci, în medie, zilnic, o persoană este supusă unei astfel de intervenții. Anumite maladii sau accidente necesită acest lucru pentru că bolnavii nu mai pot respira și prin practicarea unui orificiu în trahee și aplicarea unei canule, respirația lor este restabilită.

Canulele pot fi purtate între 24 de ore sau toată viața

Canulele traheale sînt mici aparate de respirat confecționate din plastic și pot fi purtate de pacient 24, 48 de ore sau toată viața. ***"Persoanele cu cancer de laringe, după intervenția chirurgicală de scoatere a laringelui, sînt nevoite să poarte aparatele de respirat pînă la sfîrșitul vieții. Nu același lucru se poate spune despre copiii care dezvoltă o papilomatoză laringiană, tumoră benignă ale cărei dimensiuni se reduc la pubertate; ei au nevoie de canulă pînă în adolescență. De asemenea, cei care suferă paralizii de corzi vocale (după o viroză etc.), traumatisme pe laringe sau aspiră corpi străini vor purta aparatele de respirat un anumit interval de timp"***, ne-a spus ***prof. dr. Vasile Costinescu*** **(foto)**, șeful Clinicii ORL a Spitalului "Sf. Spiridon". Chiar dacă ajută bolnavul să respire, canulele traheale nu sînt lipsite de anumite inconveniente. Astfel, aerul tras în piept prin aceste aparate nu este nici încălzit, nici umidificat, ducînd în timp la uscarea mucoasei de pe trahee și bronhii, ceea ce are ca rezultat formarea unor cruste care, la rîndul lor, împiedică respirația. De aceea, medicii recomandă acestor pacienti folosirea zilnică a unor substanțe care fluidifică secretiile.

Un astfel de dispozitiv costă între 16.000 lei și 150 de dolari

Totodată, pentru a reduce riscul de infectie pulmonară, în prima săptămînă de după aplicarea canulei, adică în perioda de adaptare a organismului, pacientul urmează un tratament cu antibiotice. Canulele realizate la noi sînt din plastic tare și costă 16.000 lei. Pentru a putea vorbi, persoana cu un astfel de aparat trebuie să-și acopere cu mîna orificiul din trahee. În schimb, în Occident, canulele au ajuns să fie confectionate dintr-un plastic moale, care se mulează pe tesut, să fie prevăzute cu supape (pentru a permite vorbirea) și cu filtru umidificator. Pretul lor este pe măsură, adică 150 de dolari bucata. Alte tipuri de proteze folosite în special de persoanele cu cancer de laringe (cărora li s-a scos laringele) sînt butoanele fonatorii. Aceste aparate fac legătura între trahee și esofag, permițînd bolnavului să vorbească cu o voce de o tonalitate joasă (așa numita voce esofagiană). Sau persoanele în cauză folosesc amplificatoare electronice, aparate de mărimea unei mașini de ras electrice, care se aplică pe gît atunci cînd ele doresc să vorbească. Aparatele amplifică miscarea limbii și a faringelui și cu aerul din faringe sînt articulate sunetele. În schimb, vocea rezultată este monotonă, fără inflexiuni. **(Dana FECHET)**

2 milioane de români nu reacționează decît la țipete

Circa 2 milioane de români suferă de hipoacuzie, de diferite grade: ușoară (scăderea auzului pînă la 40-45 decibeli, considerînd valoarea normală la 0 decibeli), medie (pînă la 65-70 decibeli), accentuată (peste 70 decibeli), totală (peste 100 decibeli). Acest handicap poate fi înlăturat cu ajutorul protezelor auditive, iar în cazurile de surditate totală prin implant cohlear. Necesarul de proteze în țara noastră este de 60.000-70.000 pe an, dar ele se fabrică în număr mult mai mic.

Statul nu are bani pentru proteze auditive

Aparatele auditive sînt produse în colaborare cu firma Siemens în cinci orașe din țară și prețul lor variază (în funcție de puterea de amplificare, selector etc.) de la 1,3 la 1,8 milioane lei. Acestea sînt, de fapt, protezele auditive retroauriculare (puse după ureche), în timp ce cele intraauriculare (introduse direct în conductul auditiv) se importă și se comercializează la prețuri de 4-6 milioane lei. ***"Pînă acum cîțiva ani, aceste proteze se dădeau gratuit. Astăzi, cei care au nevoie trebuie să și le cumpere. La laboratorul nostru de audiometrie este un vraf de dosare ale persoanelor cu hipoacuzie care au nevoie de proteze. În multe țări din Europa s-au format asociații de persoane cu handicap auditiv și acestea primesc fonduri de la stat. La noi nu s-a reușit să se organizeze astfel de asociații și oricum statul nu le poate finanța pentru că nu are bani"***, a mentionat ***prof. dr. Vasile Costinescu***, șeful Clinicii ORL a Spitalului "Sf. Spiridon". În ultimii ani, protezele auditive au devenit tot mai performante: au încorporate microprocesor, sînt programabile pe calculator, putînd fi reglate pentru fiecare persoană în parte, în funcție de gradul ei de hipoacuzie.

În România sînt circa 20.000 de surzi

Pacienții cu surditate totală (la noi sînt circa 20.000), deci care nu au nici un rest auditiv dar calea de transmisie a sunetelor de la urechea internă la scoarța cerebrală este bună, își pot recăpăta auzul cu ajutorul implantului cohlear. Intervenția trebuie să fie făcută în maximum șase luni de la pierderea auzului, pînă la ștergerea informațiilor auditive de la nivelul centrilor superiori din scoarța cerebrală. Numai în aceste situații auzul poate fi redat, a precizat prof. dr. Dan Mîrțu, șeful Clinicii ORL de la Spitalul de Recuperare. Implantul cohlear este modalitatea de introducere la nivelul cohleii, în vecinătatea nervului auditiv, a unui complex de electrozi prin care sunetul, transformat printr-un complicat sistem de procesare, ajunge sub formă de impulsuri electrice, care se transmit pe nervul auditiv și de aici la creier. Sunetele pe care le percepe o persoană cu implant cohlear sînt diferite de cele pe care le auzim noi; dar prin reeducare, pe parcursul cîtorva luni, ele pot să se adapteze la noile sunete. Costul unui implant cohlear este foarte ridicat: 10.000 de dolari la adulți și 30.000 dolari la copii; din acest motiv, intervenția nu se face în România. În țările dezvoltate, s-a depășit deja faza implantului cohlear, ajungîndu-se la introducerea de electrozi în creier, la nivelul nucleilor din bulbul rahidian. **(D. FECHET)**

O proteză de coapsă sau gambă costă 1,3 milioane lei

■ ***în schimb, prețul ghetelor ortopedice variază între 400.000 și 500.000 lei***

În această săptămînă începe să se discute, la Direcția Sanitară, pe marginea dosarelor depuse pentru subvenționarea protezelor destinate persoanelor cu handicap fizic. Din luna martie, de cînd atelierul de confecționat proteze pentru handicapați a trecut de la Inspectoratul pentru Handicapați în subordinea Direcției Sanitare și pînă săptămîna trecută, cînd a venit metodologia de acordarea a aparatelor de protezare, nici un dosar nu a mai fost soluționat. Aceasta deoarece nu existau reglementări în privința modului de distribuire a banilor și de acordare a subvențiilor pentru proteze. ***Elena Rosin***, contabil șef la acest atelier, ne-a relatat: ***"În prezent vine omul, lansez comanda în lucru, îl chem apoi la probă, după care aștept să-mi dea bani Direcția Sanitară, ca să îi pot da proteza persoanei care a solicitat-o. Pentru că persoana cu handicap fizic trebuie să plătească numai o parte din proteză, iar DS altă parte"***. Protezele de coapsă și de gambă care se fac la atelierul pentru proteze sînt din piele și plastic și costă 1,3 milioane de lei. ***"Aparatele ortopedice de scurtare a membrului pelvin sînt confecționate din metal și din piele și costă circa un milion de lei. Prețul ghetelor ortopedice diferă, în funcție de mărime și de «scurtarea» pe care trebuie să o facem, între 400.000 - 500.000 lei"***, a arătat Elena Rosin. "Scurtarea" înseamnă mărimea grosimii tălpii de la gheata ortopedică, în funcție de handicapul persoanei care a făcut comanda. Corsetele destinate persoanelor cu scolioză sînt confecționate din doc și cu garnitură metalică. Talonetele plantare, pentru persoanele cu platfus, sînt din piele și plută și costă 50.000 de lei. În fiecare lună, muncitorii de la atelierul de confecționat si reparat proteze sînt solicitați să facă 30 - 40 de proteze noi, cîte 70 de perechi de încălțăminte ortopedică, 30 de corsete și 15 - 20 perechi de talonete. Aceste cifre indică tot atîția oameni care au nevoie, lunar, de proteze. **(Cristina PETRACHE)**

Vindecarea bolnavilor cu SIDA rămîne, deocamdată, un vis

Cea de a XII-a Conferință Mondială de la Geneva, privind răspîndirea infecției HIV și SIDA în lume, a reunit peste 13.000 de persoane, fiind prezentate circa 7.000 de lucrări de specialitate. Prezent la lucrări, medicul ieșean Cristian Apetrei, unul din specialiștii români de marcă din acest domeniu, cadru didactic la Universitatea de Medicină și Farmacie "Gr. T. Popa" Iași, ce lucrează actualmente în Franța, în Laboratorul de Virologie al Spitalului "Bichat- Claude Bernard", ne-a transmis de la Paris:

■ Cura SIDA pare a fi încă un deziderat de neatins.

■ În fiecare zi, în lume, se înregistrează cîte 16.000 de cazuri noi de SIDA. Anul 1997 a însemnat și diagnosticarea a 7,5 milioane de oameni cu această cumplită boală.

■ În lume, există deja 8,2 milioane de orfani, în condițiile în care unul din părinți a decedat din cauza maladiei secolului.

■ O situație dezastruoasă privind incidența HIV- SIDA este în India (4 milioane de cazuri), China (400.000 cazuri), Ucraina (110.000 cazuri), Rusia (40.000 cazuri).

■ În toate aceste țări, numărul bolnavilor aproape s-a dublat, în ultimul an.

■ În țări din estul Africii, în unele regiuni, prevalența infecției HIV atinge nivele de 25% în populația adultă.

■ Copiii din Uganda, unii dintre ei purtători ai virusului, au fost învățați cum să-și ajute părinții aflați în faza terminală a bolii.

■ Din cauza îmbolnăvirilor cu HIV, speranța de viață în Republica Sud-Africană se reduce cu circa 10 ani.

■ Sate din Rwanda au dispărut de pe fața pămîntului din cauza deceselor generate de SIDA.

■ Introducerea triterapiei - folosirea a trei medicamente pentru tratarea HIV- SIDA, a redus substanțial, cel puțin pentru moment, mortalitatea prin această boală în țările dezvoltate.

■ Totusi, în țările în curs de dezvoltare, unde se găsește și cel mai mare număr al bolnavilor cu HIV (30 de milioane), lipsa accesului la medicamente a făcut ca prețul acestora să devină prohibitiv.

■ Comparativ cu țările dezvoltate, în Africa și America Latină, din cauză că nu există suficiente medicamente anti- retrovirale, prețurile au devenit prohibitive.

■ În România, prin diferite metode de finanțare, tratamentele anti- retrovirale au devenit accesibile pentru marea majoritate a pacienților.

■ De asemenea, în contextul recentei pandemii, țara noastră prezintă nivele de prevalență mai reduse decît vecinii noștri, de exemplu, Ungaria sau Republica Moldova.

■ Principala cale de transmitere a bolii a fost cea intravenoasă, fiind înregistrată o adevarată explozie de asemenea îmbolnăviri în rîndul drogaților.

■ Epidemia la copiii români, aflați în institutii de ocrotire, a fost stopată. După 5 ani de la depistarea ultimelor cazuri, nu există evidențe ale continuării acestui fenomen.

Pagină coordonată de Mihaela CĂNĂNĂU

NOUTĂȚI ECONOMICE

Căderea rublei nu a slăbit leul

Evoluția situației din Rusia nu a avut un impact major asupra cursului de schimb al monedei naționale în raport cu dolarul american, a declarat, ieri, Mugur Isărescu, guvernatorul BNR. Guvernatorul BNR apreciază că deprecierea monedei naționale va fi, pînă la sfîrșitul anului, de 1-2% pe lună. “Acest lucru nu ridică nici o problemă”, a afirmat Isărescu. Guvernatorul BNR consideră că avantajul României l-a constituit faptul că investițiile de portofoliu, din această țară, nu aveau valoare mare. El apreciază că în urma crizei din Rusia, din România “au plecat” circa 60 milioane dolari. De la începutul lunii, BNR a cumpărat aproximativ 80 milioane dolari, în condițiile în care pe piață se manifestă o ofertă mai mare de dolari decît avea banca. “Această retragere nu se poate datora decît situației din Rusia”, a adăugat Isărescu.

Siretul Turism Pașcani sparge gheața privatizării în turism

Pe data de 8 septembrie va avea loc la sediul Fondului Proprietății de Stat Iași licitația cu strigare pentru cumpărarea pachetului de 40% din acțiunile firmei SC “Turismul Siret” Pașcani. Aceasta va fi prima privatizare a unei firme din turism în județul Iași, și pînă acum doi investitori au cumpărat dosarul de prezentare al firmei, care costă 500.000 lei”, declară Felix Hrestic, directorul sucursalei teritoriale Iași a FPS. În afara FPS la “Siretul Turism” Pașcani mai au acțiuni cei care au subris cupoanele nominative de privatizare în procesul marii privatizări, care dețin 59,97%, și managerul societății, care are 0,1% din acțiunile firmei. “Siretul Turism” Pașcani are capitalul social de 1,823 miliarde lei, iar anul trecut a realizat o cifră de afaceri de 971,2 miliarde lei și un profit net de 83,74 milioane lei. Felix Hrestic a declarat că celelalte unități din turism nu sînt încă în programul de privatizare, “pentru că la nivel central se dorește elaborarea strategiei de privatizare pentru turism, în colaborare cu Ministerul Turismului. Primul pas ar fi separarea prin divizare a activelor la care ar putea apărea revendicări de la foștii proprietari, dar în Iași activele cu probleme sînt deja divizate”. **(C.S.)**

A început sezonul proceselor la RENEL

Sinidicatele din sectorul energetic au deschis 6 procese prin care contestă restructurarea RENEL. Liderul Federației Sinidicale “Univers”, ***Dumitru Chiriță*** a precizat că aceste procese vizează atît înființarea Companiei Naționale de Electricitate (CONEL) cît și a societăților care au rezultat din divizarea fostului RENEL. ***“Prin aceste procese noi atragem atenția asupra ilegalității procesului de restructurare. Hotărîrea de Guvern privind înființarea CONEL este ilegală pentru că se încalcă Constituția care stipulează că proprietatea publică a statului poate fi organizată doar în regii autonome. Am inițiat atît de multe procese pentru că dacă ni se dă dreptate într-un singur proces restructuarea va fi blocată. Efectele acestei restructurări, după părerea noastră incorectă și ilegală, încep să se prefigureze: anunțate creșteri de prețuri la curentul electric și înlocuirea monopolului de stat cu monopolul privat în sectorul energetic”,*** a declarat Dumitru Chiriță. **(Vlad MACOVEI)**

Clienții agențiilor imobiliare semnează cu ochii închiși

Deși occidentalii cumpără și vînd imobile numai prin intermediul agențiilor imobiliare, la noi, ieșenii sînt din ce în ce mai dezamăgiți de serviciile oferite de acestea. Taxe de vizionare, plata benzinei pentru vizitarea apartamentului, comisioane de tranzacționare foarte ridicate, clauze contractuale abuzive, toate acestea au cam îndepărtat cumpărătorii și vînzătorii de imobile de agențiile imobiliare. Drept urmare, în tot mai multe anunțuri de vînzare sau cumpărare din ziare se menționează: “exclus agenții imobiliare”.

La ora actuală în Iași există foarte multe agenții imobiliare care-și împart cumpărătorii și vînzătorii de imobile. Dar concurența nu le determină să caute soluții pentru a satisface cît mai bine doleanțele clienților. Se poate vorbi chiar de o concurență neloială, agențiile imobiliare “furîndu-și” apartamentele între ele. Dar în cele mai multe situații cei care ies păgubiți sînt clienții. Problema cea mai gravă este aceea că unele firme care intermediază tranzactiile imobiliare profită de naivitatea clientilor lor. O mare parte dintre clientii agentiilor imobiliare semnează contractele “ca primarul”. Și abia cînd apar nemulțumiri își dau seama că agenția are acoperire și că nu se mai poate face nimic. Este cazul familiei Bugur din Iasi care se chinuie acum să recupereze patru milioane de lei de la agenția imobiliară “Echo”. Familia Bugur a apelat la serviciile acestei agenții pentru a-și cumpăra un apartament, dar pentru că a fost nemultumită de serviciile prestate a decis să renunțe. Aceasta însă, după ce achitase agenției “Echo” un comision de 3,7 milioane de lei. Dar, potrivit unei clauze din contractul agenției semnat de soții Bugur, ***“în cazul în care unul dintre beneficiari se răzgîndește, pierde comisionul achitat firmei și achită celuilalt (vînzător sau cumpărător, după caz) comisionul plus celelalte cheltuieli efectuate pentru încheierea tranzacției și dovedite cu chitanțe”.*** Așa se face că de mai bine de o lună, familia Bugur încearcă cu disperare să recupereze banii plătiți drept comision agenției.

Elena Bugur, ne-a spus că ***“salariații acestei agenții m-au pus să semnez contractul la repezeală. Cînd am renunțat la serviciile lor nu am renunțat și la banii mei, dar ei îmi flutură mereu acel contract pe care eu și soțul meu l-am semnat în necunoștință de cauză. Pentru ce să le las atîția bani dacă ei nu mi-au făcut nici un serviciu? Pînă la urmă, eu nu am încheiat nici o tranzacție cu ei.”***

Nicu Ursu, directorul agenției “Echo” sustine însă că nu este vina firmei că familia Bugur s-a răzgîndit și nu a mai vrut să cumpere apartamentul. ***“Din moment ce au semnat contractul, înseamnă că au fost de acord cu clauzele ce le conține și deci, renunțarea la contract înseamnă pierderea comisionului”.***

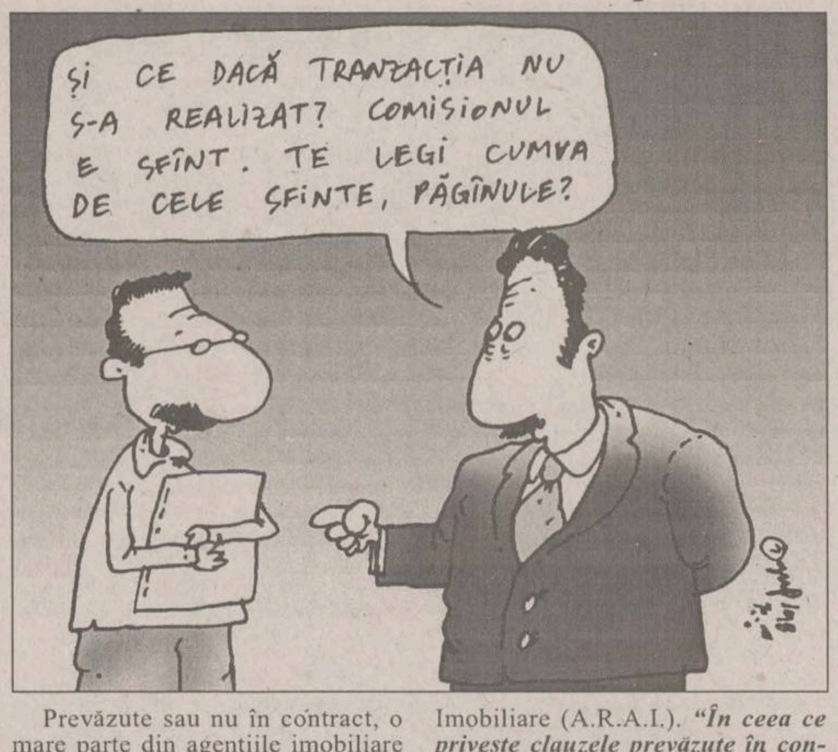
ȘI CE DACĂ TRANZACȚIA NU S-A REALIZAT? COMISIONUL E SFÎNT. TE LEGI CUMVA DE CELE SFINTE, PĂGÎNULE?

Prevăzute sau nu în contract, o mare parte din agențiile imobiliare apelează uneori la clauze abuzive. Și pentru că mulți clienți nu-și cunosc drepturile, nu citesc ce semnează, conflictele dintre acestia si intermediarii de tranzacții imobiliare sînt din ce în ce mai numeroase.

“În București, agenția imobiliară încasează comisionul de la client, în fața notarului, deci în momentul în care se semnează actele de vînzare - cumpărare a imobilului. Eventual se percepe înainte un avans din comision, dar care nu depășește cîteva sute de mii de lei”, ne-a declarat ***Radu Zilișteanu***, președintele Asociației Române a Agentiilor Imobiliare (A.R.A.I.). ***“În ceea ce privește clauzele prevăzute în contractele agențiilor imobiliare, o parte dintre ele sînt, din punct de vedere etic, o mare porcărie, dar sînt absolut legale. Dacă s-ar pune problema licențelor de funcționare a agenților imobiliare, foarte multe dintre cele existente ar fi desființate. Dar deocamdată este greu de găsit o formulă care să împace toate interesele”***, a mai subliniat președintele A.R.A.I.

Pînă atunci însă clienții agențiilor imobiliare trebuie să fie foarte prudenți la ce semnează pentru că, în cele din urmă, este vorba despre banii lor. **(Carmen APETREI)**

Și managerii din restul țării vor fi testați

■ ***metoda ieșeană a fost apreciată de ministrul Privatizării***

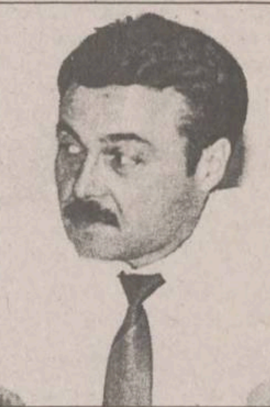

Testarea managerilor, începută din acest an de filiala locală a Fondului Proprietății de Stat, va fi extinsă în întreaga țară, a declarat ieri directorul sucursalei teritoriale Iasi a FPS, ***Felix Hrestic*** **(foto)**. ***“Ideea promovată de filiala locală a fost primită cu foarte mult interes de ministrul Privatizării, care crede că managementul firmelor de stat este una din problemele critice în acest moment”,*** a adăugat Hrestic.

Săptămîna acesta, directorul sucursalei teritoriale a FPS va propune la București oferta firmei cu care a colaborat în alcătuirea testelor care au fost completate deja de angajații cu studii superioare de la 14 firme de stat din Iași, pentru a fi aplicate în șase județe din Moldova. Testele vizează aptitudinile manageriale, ca și cîteva cunoștințe economice și juridice. Mentionăm că rezultatele obținute la aceste teste au stat deja la baza promovării actualului manager al firmei “Fortus”.

Fondul Proprietății de Stat sucursala teritorială Iași are un purtător de cuvînt: ***Edmond Roman***, a anuntat ieri, în cadrul unei conferințe de presă directorul sucursalei Iași, Felix Hrestic. Pînă la acestă numire, purtătorul de cuvînt era referent FPS, și a declarat că speră să aibă o relație cordială cu presa, care să oglindească imaginea privatizării în județele Suceava, Botoșani și Iași, cuprinse în sucursala teritorială.

“Pentru acest an, sucursala teritorială are în plan privatizarea a 178 de societăți mici, și pînă în prezent sînt aprobate notele de privatizare pentru 151 de societăți. Pînă pe data de 12 sperăm să avem aprobate 190 de note de privatizare, deci mai mult decît aveam programat, și conform experienței de pînă acum, fiind vorba de firme de comert, cu spații, cred că vor fi cumpărători interesați”, a declarat Felix Hrestic, care a adăugat că de la mijlocul lunii și privatizarea firmelor mijlocii (cu capitalul social cuprins între 2.5 și 18 miliarde lei) din cele trei județe va fi coordonată tot de sucursala teritorială. **(C. S.)**

Cupoanele agricole pentru campania de toamnă stau la coadă pentru decontare

■ ***din prima zi, la Banca Agricolă patru firme au decontat peste 3000 de cupoane de acest fel***

GUVERNUL ROMÂNIEI
CUPON
Program de sprijinire pentru agricultori
Campania agricolă din toamna anului 1998
Seria AT 17 Nr. 0066778

Băncile au început de ieri operațiunea de decontare a cupoanelor agricole destinate campaniei de toamnă, în valoare de 83.300 lei, acordate de Ministerul Agriculturii deținătorilor de pămînt. Astfel, orice agent economic care are ca obiect de activitate realizarea de lucrări agricole, vînzarea de seminte sau îngrășăminte și motorină. ***“Chiar din prima zi, la sucursala noastră s-au prezentat patru firme cu peste 3.000 de cupoane pentru decontare”***, ne-a spus ***Elena Stavarache***, director al sucursalei Băncii Agricole Iași. În urmă cu două săptămîni însă, printr-o ordonanță guvernamentală, se interzicea cumpărarea de motorină în contul acestor cupoane. Ca urmare a acestei precizări, majoritatea sucursalelor băncilor au primit norme potrivit cărora nu mai pot fi decontate cupoane pentru care s-a livrat motorină. ***Aurica Florea***, director al sucursalei Băncii Transilvania ne-a precizat însă că ***“La sucursala noastră, se vor deconta cupoane pentru care s-a cumpărat motorină, pînă în momentul în care vor fi publicate normele Ministerului Agriculturii în Monitorul Oficial”***. ***“Ca noutate, odată cu eliminarea motorinei de pe lista produselor ce pot fi luate în contul cuponului, s-au introdus medicamentele pentru combaterea bolilor parazitare și de reproducție la animale”***, ne-a precizat ***Constantin Jitariuc***, ofițer de credite la sucursala Băncii Române pentru Dezvoltare Iasi. Procedura de decontare a rămas aceeași, centralizatoarele, facturile și cupoanele fiind trimise de la sucursală la centrala băncii săptămînal. ***“Pentru perioada de 7-8 zile, cît durează primirea efectivă a banilor de la București, noi acordăm credite firmelor care aduc spre decontare cupoane agricole. Dobînda acestui credit pe termen foarte scurt este de doar 15%/an, în plus trebuind plătit un comision de 2,5% din valoarea creditului”***, ne-a declarat Elena Stavarache. Prin lege, termenul limită de decontare a cupoanelor este de 30 noiembrie 1998, astfel că cele nedepuse la bancă pînă la această dată devin nule. Deși mulți s-au plîns că suma acordată prin cele două cupoane destinate campaniilor agricole de primăvară-vară și toamnă este insuficientă, multe cupoane au fost declarate pierdute. ***“Am primit o situație cu toate seriile de astfel de cupoane. Din campania de toamnă sînt 910, iar de primăvară-vară 988 cupoane pierdute”***, ne-a precizat Constantin Jitariuc. Pînă în prezent, la numai două sucursale de bănci ieșene din cele șapte care efectuează operațiuni de decontare, au fost decontate aproximativ 70 mii de cupoane agricole pentru campania de primăvară-vară, în valoare totală de peste zece miliarde lei. **(Laura PĂDURARU)**

Guvernul obligă CONEL să subvenționeze mineritul

■ ***stocurile de cărbune de la CONEL se vor tripla***

Teodor Buftea, președintele Consiliului de Administrație al Companiei Naționale de Electricitate (CONEL), este de părere că punctul cheie a politicii energetice a României este legat de strategia ce urmează a fi adoptată în domeniul mineritului. Legătura dintre aceste două sectoare este evidentă atît timp cît cărbunele extras are ca piață principală sectorul producției de energie electrică. Varianta care, pe de o parte, ar respecta legile economiei de piață iar pe de altă parte ar fi “un balon de oxigen” pentru procesul de restructurare a RENEL, este ca extracția de cărbune să fie dimensionată după necesarul sectorului energetic. În acest an, curentul electric furnizat agenților economici s-a ieftinit pentru că producția s-a bazat în principal pe hidrocentrale, în condițiile în care acest an a fost unul ploios. În consecință, a scăzut necesarul de cărbune, multe mine ajungînd în situația de a nu-și putea vinde producția. Cedarea Guvernului în fața revendicărilor sindicale din minerit din luna august a dat o lovitură puternică acestui mecanism de piață a cărui rezultate deja se simțeau. Dincolo de aspectul strict economic și anume susținerea artificială a unui sector în dauna altuia prin creșterea forțată a cererii, Guvernul a găsit o formulă extrem de păguboasă pentru industria românească - de a ceda în fața mișcărilor sindicale. În loc de a da noi subvenții mineritului, măsură ce ar fi fost extrem de criticată, Guvernul obligă CONEL să cumpere de peste trei ori mai mult cărbune decît are nevoie. Ce va face CONEL cu acest surplus? Fie va trece din nou la producția masivă de energie electrică în termocentrale pentru a consuma această cantitate de cărbune, fie îl va stoca. Dacă va fi adoptată prima variantă, toată lumea va plăti pentru salariile minerilor deoarece prețul curentului electric va crește, termocentralele producînd curent electric mai “scump” decît hidrocentralele, anulînd astfel reducerea de tarife din această vară. Dacă se va hotărî mărirea stocurilor, se va accentua blocajul financiar din economie. În condițiile unei continue descreșteri a cererii de energie este greu de crezut că banii suplimentari plătiți de CONEL către minerit vor putea fi recuperați. Cu acești bani, CONEL și-ar fi putut plăti o parte din datoriile imense pe care le are către bugetul de stat. În condițiile rectificării bugetare acest lucru ar fi însemnat reduceri mai mici ale bugetelor sănătății sau învățămîntului. **(Vlad MACOVEI)**

PIAȚA EXTRABURSIERĂ RASDAQ, TOP 10 - 1.09.1998

Societatea	Volum tranzacții	Preț mediu	Preț inchidere	Valoare tranzacții	Var. (%)
ARMEDICA (1200929)	337,869	2,186.73	2,200	738,827,860	5.82
TITAN MASINI GRELE (335928)	17,332	30,307.09	30,000	525,282,400	-0.47
ROMCIF (932314)	220,006	1,998.91	2,000	439,772,600	-0.02
IAPIT-DIVERTIS (1569030)	154,600	2,663.68	2,700	411,805,700	-1.17
MERCUR BARLAD (2808216)	8,150	36,600.00	36,600	298,290,000	0
CHIMFOREX PLEASA (1300600)	11,500	25,500.00	25,500	293,250,000	2,025.00
ROMCARBON (1158050)	39,601	7,014.12	6,900	277,766,192	27.53
TURBOMECANICA BUCURESTI (3156315)	6,551	35,963.06	35,000	235,594,000	-3.67
TITAN (744)	35,507	5,998.46	6,000	212,987,200	1.78
SANEX (199028)	152,587	1,318.99	1,300	201,260,500	-5.49
ROMCIM BUCURESTI (328750)	3,926	51,222.24	51,000	201,098,500	1.22
NECTAR (1997400)	219,338	887.16	820	194,588,310	7.48
METECOM SA (640867)	108,420	1,741.48	1,600	188,811,150	8.84
ULPIA REGHIN (1234778)	64,554	2,800.00	2,800	180,751,200	4.79
BONINTEX (616842)	2,995	60,000.00	60,000	179,700,000	287.1
TIMKEN-ROMANIA (3196778)	5,483	24,500.00	24,500	134,333,500	0
STIROM BUCURESTI (335588)	4,054	30,952.15	32,000	125,480,000	6.73
LIDO BUCURESTI (1573677)	76,298	1,399.02	1,300	106,742,600	0.13
ALPROM (1541764)	7,644	12,823.39	12,500	98,022,000	-1.51
LUJERUL COFETARII BUCURESTI	80,550	1,125.02	1,122	90,620,000	2.27
PELENDAVA (2292998)	16,950	5,266.84	6,000	89,273,000	9.73
VICTORIA BUCURESTI (438192)	410,134	205.81	180	84,409,310	14.34
AURORA (615707)	40,190	2,062.17	2,200	82,878,600	90.51
COMVEX (1909360)	4,240	15,201.30	15,500	64,453,500	1.32
METALO-CHIMICE - CLUJ-NAPOCA	2,517	25,507.95	25,500	64,203,500	2.03
POIANA BRASOV (1099108)	146,599	431.28	440	63,224,500	-4.18
COMALIMENT BUCURESTI (1561923)	2,079	30,019.24	31,000	62,410,000	-11.42
CARB (1103055)	3,105	19,970.37	17,000	62,008,000	13.22
PRODALIMENT (2200021)	52,359	1,090.51	1,000	57,098,000	-0.07
DUMBRAVA (734775)	424,386	130	130	55,170,180	0
CHIMCOMPLEX BORZESTI (960322)	7,744	7,101.54	7,200	54,994,300	0.02
PRACTIC BUCURESTI (2774512)	5,135	10,434.86	10,500	53,583,000	4.35
BRAILACT (2268000)	156,462	340	340	53,197,080	0
BEGAPAM (1830452)	104,098	501.1	480	52,163,740	-8.89
COMAT (1633876)	2,511	20,539.82	20,500	51,575,500	-4.47
PERLA COVASNEI (558601)	121,447	420.64	420	51,085,010	-3.72
GRANDEMAR (200947)	22,064	2,308.60	2,350	50,937,000	-0.35
FAM (1625555)	3,618	14,027.64	14,000	50,752,000	0.2
COMSUIN ULMENI (1924220)	633,612	80	80	50,688,960	-11.11
VINALCOOL ARGES (128620)	173,837	290	290	50,412,730	-0.8
SANTIERUL NAVAL BRAILA (2244532)	15,153	3,200.00	3,200	48,489,600	-7.37
MORARIT PANIFICATIE IALOMITA	224,571	202.38	250	45,448,240	-15.49
TURISM FELIX BAILE FELIX (108526)	4,094	11,048.12	12,000	45,231,000	-14.6
AN-CON (2967734)	265,941	170	170	45,209,970	-57.5
INDUSTRIALIZAREA LAPTELUI (1212478)	122,138	370	370	45,191,060	0
SANTIERUL NAVAL MAREA NEAGRA	2,701	16,500.00	16,500	44,566,500	3.13
GRUPUL IATSA (198820)	11,697	3,797.95	3,800	44,424,600	17.95
ALIMENTARA (2828426)	33,882	1,300.00	1,300	44,046,600	-7.14
DELFINCOM (2351539)	4,891	8,995.28	8,700	43,995,900	-0.04

BURSA DE VALORI BUCUREȘTI - TOP 50 - 1.09.1998

Denumire societate	Pr.med.	Var	Desc.	Inch.	Nr. act.	Val. totala (lei)	52Max	52Min
OLTCHIM RM.VALCEA	654.06	-6	670	650	1164804	761,846,670	4950	460
ALRO SLATINA	36418.7	-3	37000	36400	13216	481,309,600	80000	25000
POLICOLOR BUCURESTI	3350.09	-6	3450	3300	69704	233,514,800	8900	3000
TERAPIA CLUJ-NAPOCA	8366.99	-1	8350	8250	25543	213,718,000	18000	6800
AUTOMOBILE DACIA PITESTI	402.61	-2	407	405	488351	196,615,082	3000	361
SICOMED BUCURESTI	1244.06	-5	1200	1200	134386	167,184,390	2100	1200
ARCTIC GAIESTI	1702.61	-1	1670	1710	51397	87,509,000	7250	1430
BERCENI BUCURESTI	796.65	6	770	780	91198	72,653,030	1100	570
OIL TERMINAL CONSTANTA	705.65	-5	700	700	77660	54,800,890	1500	600
ANTIBIOTICE IASI	1506.28	-6	1580	1410	36140	54,437,070	8500	1170
ELECTROAPARATAJ BUCURESTI	982.32	-1	990	970	40811	40,089,470	1800	650
PRODVINALCO CLUJ-NAPOCA	748	0	740	750	52718	39,432,940	2650	410
APSA BAIA MARE	272.52	-10	272	310	144665	39,424,500	1100	272
CIPROM PLOIESTI	486.15	1	470	490	76877	37,374,001	1400	367
INTERNATIONAL SINAIA	1440.56	6	1400	1300	24165	34,811,060	1950	1000
NAVROM GALATI	5105.11	-1	5000	5200	5597	28,573,300	6650	3250
EMA PIATRA NEAMT	942.77	7	900	910	26876	25,337,840	2000	500
UZTEL PLOIESTI	6425.28	-10	7000	7000	3608	23,182,400	20500	6400
COMPA SIBIU	786.04	-8	770	760	27797	21,849,660	2700	650
BANCA ALBINA BUCURESTI	15855.75	2	16200	16500	1279	20,279,500	38000	12300
FORAJ SONDE CRAIOVA	385.29	1	400	385	51090	19,684,650	860	315
COMP.HOTELIERA INTERCONTINEN	977.87	0	970	980	18800	18,384,000	7800	810
COMELF BISTRITA	1550.18	-21	1550	1600	11018	17,079,900	6700	1500
MOPAN TG. MURES	1553.33	0	1450	1600	9899	15,376,460	1850	400
RULMENTUL BRASOV	285.6	-2	284	300	53473	15,271,719	880	180
AEROTEH BUCURESTI	5499.6	3	5450	5500	2506	13,782,000	14000	5100
I.A.I.F.O. ZALAU	4300	-22	4300	4300	3184	13,691,200	14400	2000
DOROBANTUL PLOIESTI	1691.58	2	1700	1710	7165	12,120,180	7000	1210
ALIMENTARA CLUJ-NAPOCA	1348.23	8	1400	1290	8734	11,775,460	1800	360
ELECTROCERAMICA TURDA	7100	-21	7100	7100	1607	11,409,700	28000	7100
AEM TIMISOARA	20108.28	1	20000	20100	471	9,471,000	52000	6550
MORARIT PANIFICATIE GALATI	914.11	-11	1000	940	8934	8,166,620	1480	410
IMSAT BUCURESTI	6059.29	0	6000	6000	1340	8,119,450	22100	5700
SINTEZA ORADEA	271.6	1	260	256	28111	7,635,006	2050	220
CHIMOPAR BUCURESTI	10761.81	-2	11000	11500	707	7,608,600	18500	7000
NETEX BISTRITA	536.46	0	530	530	14088	7,557,640	1200	380
SOMES DEJ	1500.51	-2	1500	1500	3938	5,909,000	8800	1310
ELCOND ZALAU	763.12	-12	700	770	7615	5,811,190	1980	620
VAE - APCAROM BUZAU	340.24	-10	330	340	13584	4,621,880	1120	207
STRATUSMOB BLAJ	153.48	-16	160	150	29000	4,451,000	1000	150
U.C.M. RESITA	3650	0	3650	3650	1120	4,088,000	10000	3500
AMONIL SLOBOZIA	165.38	-1	170	157	18501	3,059,654	1450	150
ARMATURA CLUJ-NAPOCA	868.5	-6	860	910	3405	2,957,250	6200	710
M. P. IRIS BARLAD	941.22	-2	910	950	3041	2,862,260	1760	570
CARBOCHIM CLUJ-NAPOCA	9818.87	-3	9850	9800	265	2,602,000	15500	4600
COMP. ENERGOPETROL CAMPINA	12360.1	-3	12200	12500	198	2,447,300	28200	6000
MOPARIV RAMNICU VALCEA	520	0	520	520	4094	2,128,880	990	360
CARMETAPLAST DEVA	7550	0	7550	7550	279	2,106,450	11000	4100
ALBAPAM ALBA IULIA	956.8	-11	940	970	2118	2,026,500	1330	450
ASTRA VAGOANE ARAD	4040	-2	4100	4000	500	2,020,000	9900	3100

BAROMETRU FINANCIAR ■ BAROMETRU FINANCIAR

BURSA

Dacă volumul și valoarea tranzacțiilor s-au dublat ieri, tendința generală a prețurilor medii a fost de scădere.

- ■ Indicele BET: 349,02 puncte (-3,01%);
- ■ Indicele BET-C: 507,41 puncte (-2,75%).

Din diferența de variație a celor doi indici se observă că acțiunile de la prima categorie a Bursei au pierdut mai mult în termenii prețului mediu decît celelalte acțiuni.

- ■ Valoarea tranzacțiilor: 2,923 miliarde lei, dublu față de valoarea înregistrată luni, de 1,4 miliarde lei;
- ■ Volumul tranzacțiilor: 2,949 milioane acțiuni, de 2,63 ori mai multe decît luni;
- ■ Cea mai mare creștere a perțului mediu: Mobil Alfa (+19,1%);
- ■ Cea mai mare scădere a prețului mediu: IAIFO (-22,5%).

RASDAQ

Piața extrabursieră a înregistrat o creștere mai moderată a valorii și volumului tranzacțiilor, ca și o scădere mai mică a indicelui, motivată de faptul că aici se tranzacționează de șapte ori mai multe acțiuni, variația prețului unei acțiuni afectînd mai puțin media decît în cazul Bursei.

- ■ Indice RASDAQ: 764,05 puncte (-0,97%);
- ■ Valoarea tranzacțiilor: 10,285 miliarde lei (cu 35,68% mai mare decît luni);
- ■ Volumul tranzacțiilor: 9,159 milioane acțiuni , dublu față de ședința de luni;
- ■ Tranzacții speciale: - Chimforex Pleașa 6.000 acțiuni/153 milioane lei (25.500 lei/acțiune, cu 2025% mai mare decît precedentul preț mediu, de 1200 lei/acțiune)
- Iapit Divertis 151.403 acțiuni/468.788.100 lei (2.700 lei/acțiune).

BURSA: tranzacții

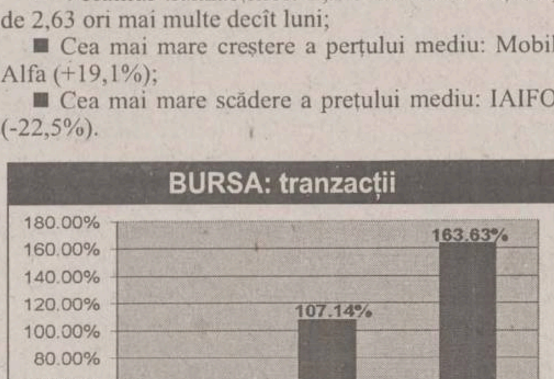

RASDAQ: tranzacții

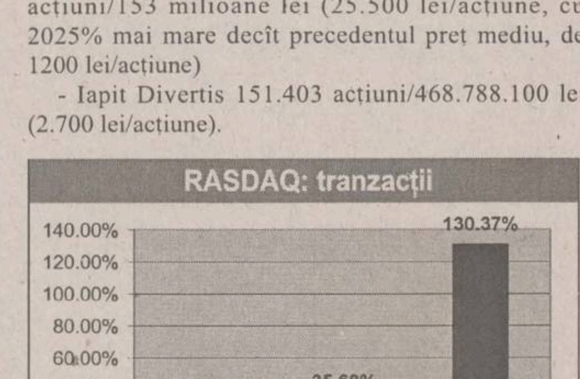

Curs calculat de BNR, 1.09.1998

8.927 lei/dolar
5.115 lei/marcă

COOPERATIVA DE CREDIT BANCA POPULARĂ
"MINERVA"
vă oferă începînd cu data 19.08.1998 următoarele dobînzi pentru depunerile la termen:
1 lună ... 53% pe an 6 luni ... 57% pe an
3 luni ... 55% pe an 12 luni ... 59% pe an
Relații suplimentare la sediul din strada Costache Negri nr. 10 (în spatele Halei Centrale), tel. 143.000.

BRD
BANCA ROMÂNĂ PENTRU DEZVOLTARE
Noile dobînzi care se plătesc pentru disponibilități la vedere și pe termen începînd cu 1.07.1998 procente pe an

NR. CRT.	Disponibilități în:	CATEGORII DE CLIENȚI	PLATA DOBÎNZII SE EFECTUEAZĂ	DISPONIBILITĂȚI ȘI DEPOZITE LA VEDERE	30 ZILE	60 ZILE	90 ZILE	180 ZILE	270 ZILE	365 ZILE
1.	Lei	Persoane juridice	la expirarea termenului	11	37	38	39	40	41	42
2. 3.		Persoane fizice	la expirarea termenului	11	-	-	40	41	42	43
4.	USD	Persoane fizice și juridice	lunar	4	5	-	5.2	5.4	5.7	6
5.	DEM			3	3.3	-	3.35	3.5	3.55	3.75

Pentru toate operatiunile efectuate în contul dvs. de depozit, BRD nu percepe comisioane. Depozitele constituite de persoanele fizice beneficiază de garanția Fondului de garantare a depozitelor în sistemul financiar.

Ziarul care stă de vorba cu oamenii
Monitorul

Editoriale

EVENIMENT

Ecumenismul lui Emil Constantinescu

Una din marile inventii ale liberalismului, marca politică a modernitătii, constă în renuntarea la pretentia de a defini și de a impune în viata socială Binele ca valoare absolută. Menirea politicului din perspectiva modernitătii nu este cea de a promova Binele, menire asumată de religie, ci de a evita răul. E cea mai radicală schimbare de paradigmă realizată vreodată în istoria, cunoscută de noi, a omenirii. Ipoteza modernitătii stă pe un aparent paradox, care ar suna cam asa: în timp ce binele dezbină, lipsa acestuia unește.

Este exact ceea ce a surprins presedintele Constantinescu în discursul de deschidere a reuniunii "Oameni și Religii", desfășurată timp de patru zile la Bucuresti. Atrăgînd atentia asupra faptului că fiecare societate va avea propria conceptie despre bunăstarea sa terestră sau spirituală, presedintele Constantinescu a afirmat: "A încerca standardizarea acestor conceptii (asupra Binelui - n.n) înseamnă a pleda pentru instaurarea «gîndirii unice» si a înmulti zadarnic focarele de tensiune". În consecință, afirmă presedintele Constantinescu, "este mai rezonabil să identificăm înainte de orice răul pe care îl combatem împreună".

Grandioasa reuniune cu caracter ecumenic desfășurată zilele trecute la Bucuresti poate fi privită, percepută și comentată din cele mai diverse perspective. Din punctul nostru de vedere, ceea ce a tinut să sublinieze președintele Constantinescu prin frazele citate mai sus reprezintă unul dintre cele mai semnificative mesaje. El dezvăluie o gîndire cîștigată de sensurile profunde ale modernitătii si civilizatiei occidentale și ne permite să evaluăm și un anumit scenariu asumat. El s-ar putea construi pe următoarele ipoteze:

1. Reuniunea de la Bucuresti a fost gîndită de către Presedintie ca un eveniment politic de importantă crucială pentru strategia de captare a încrederii Occidentului fată de România. O confirmă, printre altele, mesajele extrem de pozitive transmise de către o serie de lideri occidentali de marcă, în frunte cu președintele american Bill Clinton.

2. Prin patronajul asumat al reuniunii de la Bucuresti, România demonstrează că, în ciuda dificultătilor majore economice si politice în directia unei integrări în spatiul euro-atlantic, din punct de vedere cultural este perfect sincronă cu tendintele majore ale civilizației de la care se revendică. Reuniunea are un caracter declarat ecumenic, iar ecumenismul nu este altceva decît răspunsul pozitiv, teologico-religios, la tendinta actuală de internationalizare a democratiei liberale.

3. În plan intern, reuniunea de la București are un efect de perspectivă extrem de important. Precedînd și încurajînd o apropiată și previzibilă vizită a Papei Ioan Paul al II lea în România, reuniunea obligă reprezentantii celor două culte crestine traditionale, ortodoxă și greco-catolică, la un dialog altfel greu de imaginat. Declaratiile date de reprezentantii celor două culte pe parcursul reuniunii arată o schimbare majoră de ton. De ambele părti s-au avansat nu doar bune intentii de reconciliere, ci chiar promisiuni concrete.

4. În plan politic intern, presedintele Constantinescu reuseste o performantă greu de egalat. O rezolvare chiar și partială a diferendului istoric dintre Biserica Ortodoxă Română și Biserica Greco-Catolică are darul de a pune surdină unor revendicări politice congruente sau complementare. UDMR, din ce în ce mai deranjantă pentru actuala putere în confruntarea cu Opozitia, pierde un important punct de sprijin în politica sa de revendicări specifice cu ecou international. Tensiunile dintre cele două Biserici au constituit pînă acum un argument forte în politica UDMR de convingere a Occidentului că România nu respectă suficient drepturile minoritătilor, fie ele nationale, religioase sau de altă natură.

Desi aparent o simplă manifestare religioasă internațională, reuniunea de la Bucuresti are pentru România un puternic caracter politic. În sensul cel mai bun al cuvîntului. **(Pavel LUCESCU)**

NAȚIONAL

Războiul robelor

Dacă într-o bună zi am vedea un judecător în robă dirijînd circulatia într-o intersectie si dînd amenzi, ori primind onorurile militare în timp ce păseste pe un covor roșu, întins pe pista unui aeroport, de bună seamă că am rămîne usor blocati, crezînd că e vorba de o iluzie optică ori de o scenă dintr-o comedie cu Louis de Funès. La fel s-ar întîmpla, probabil, și dacă am vedea, o dată la patru ani, cum oameni în robă umblă prin tară, din oraș în oraș și din sat în sat, cerînd oamenilor să-i voteze.

Numai că așa ceva nu se întîmplă. Deși e una dintre puterile oficiale în stat, puterea judecătorească are alte reguli decît celelalte două, cea legislativă și cea executivă. Nu e aleasă de electorat, deci nu cere voturi. Neavînd nevoie de voturi, nu are de ce să se afișeze zilnic în văzul lumii, pentru ca poporul să nu-i uite figura și faptele cele bune. O putere discretă, s-ar zice, plină de modestie și eclipsată de surorile mai mari și mai celebre.

În ciuda acestei imagini mai putin spectaculoase, justiția are suficiente atuuri în fata celorlalte ramuri ale puterii. Caracterul specific al activitătii din cadrul puterii judecătorești face ca instantele judiciare să capete un aer aproape inexpugnabil, mai ales pentru cineva din afara sistemului. Un ministru, un deputat, un politist ori un functionar pot fi mai usor dovediti în cazul în care au călcat strîmb (chiar dacă "a fi dovediti" nu înseamnă automat și "a fi pedepsiti"). În cazul unui împărtitor al dreptății, lucrurile stau puțin altfel. Dacă un comision ilegal ori un pumn în fată pot fi probate cu relativă usurintă, obstructionarea unui proces ori o sentintă dubioasă au mai putine șanse de a fi incriminate. Faldurile procedurale sînt destul de largi, subterfugiile nu lipsesc, iar o eventuală judecată ar avea loc în circuit închis, fiind influentată de puternica solidaritate de castă manifestată de mai toate breslele de acest tip. În plus, inamovibilitatea, concepută ca un instrument de întărire a independentei puterii judecătorești, poate avea un puternic efect secundar, oferind celor aflati în culpă o protectie suplimentară.

În linii mari, aceasta este imaginea pe care o oferă justitia română în anul 1998. O putere tăcută dar tenace, care macină în ritm de malaxor. O congregatie căreia nu-i place deloc atunci cînd societatea îi pune întrebări, direct sau prin intermediul celorlalte puteri. Iar recenta serie de condamnări pronuntate împotriva unor ziariști nu face decît să confirme această opinie.

E adevărat, ziariștii români ai anului 1998 nu sînt niște monumente de acuratete profesională. La fel de adevărat e că oricine trebuie să plătească pentru greselile sale. Există însă în aceste condamnări unele elemente care dau de gîndit, indiferent de felul cum ar fi interpretate sentintele în cauză. Ceea ce sare în ochi este faptul că cei cărora instanta le-a dat satisfactie sînt ei însiși membri ai puterii judecătorești, au legături de familie cu persoane ce activează în justitie, ori gravitează pe orbite apropiate de fosta ori de actuala putere politică. În plus, anii de închisoare și miliardele de lei impuse ca reparătii morale arată că în aceste cazuri sistemul a dorit să facă o demonstratie de fortă: "V-ati băgat nasul, v-am plesnit. Aviz amatorilor!".

Din acest punct de vedere, e relevant faptul că o asemenea sentintă a fost pronuntată după ce ministrul justitiei lăsase să se înteleagă, în urma unor lungi ezitări, că ar putea lua la purecat cazurile controversate în care este implicată puterea judecătorească. Amenintat de o instantă superioară, sistemul pluseazā, arătînd că nu se lasă prea usor intimidat: "Nu v-a plăcut un miliard și jumătate? Poftim: patru miliarde!". Dincolo de ridicarea mizei, gestul contine și o amenintare cu bătaie lungă. Situatia din tară e si asa destul de grea, și o confruntare a puterii politice cu cea judecătorească n-ar aduce prea multe foloase celei dintîi. Anticipatele pot bate la ușă în orice moment, și o belea în plus nu e deloc de dorit, mai ales că în comisiile electorale dai tot de judecători. Ca să nu mai vorbim de sutele de dosare "cu cîntec", în care puterea inamovibilă are la mînă puterea aleasă din patru în patru ani. Vrea dl Stoica să răscolească "partea întunecată" a justitiei române? Foarte bine. Dar cu adoptiile dubioase cine se ocupa, înainte de a fi ministru?

Departe de a fi doar un război între justitie și presă, valul de condamnări împotriva ziariștilor ar trebui să provoace societatea românească la o discutie deschisă despre puterea judecătorească. Și asta nu neapărat pentru a da dreptate presei, în mod automat. La urma urmei, presa e doar ocazia, nu cauza. Ceea ce este cu adevărat important e faptul că una dintre puterile statului, ajutată de celelalte două, derapează în mod evident și repetat. Deoarece cazul ziariștilor condamnati nu e decît partea văzută a unui ghetar periculos pentru întreaga societate. Acesta e adevăratul motiv care ar trebui să genereze o reactie a întregii opinii publice, iar oamenii integri din interiorul justitiei române n-ar trebui să stea deoparte.

Altfel, riscăm să facem închisoare doar fiindcă nu ne place croiala unei robe. **(Lucian POSTU)**

POLITICĂ INTERNĂ

Sorin Dimitriu face exerciții de stil

Am trăit, sau mai bine zis n-am murit încă, să o auzim și pe asta: că o firmă canadiană, concernul Treizechann, va investi în România un miliard de dolari. În proiecte de infrastructură - aeroporturi, printre care si cel din Iași, în industria textilă si în cea a încăltămintei. Că asa o fi sau nu, încă nu putem sti. Prin grija ministrului Sorin Dimitriu, care a făcut o declaratie prin care a anticomunicat. Adică, știm acum despre investitiile străine în România mai putin decît știam înainte, iar dacă cineva a avut vreodată pretentia să înteleagă la rece care este mecanismul prin care acestea se derulează, cu sigurantă că își caută în prezent alte hobby-uri.

Evident că, în cazul cînd afirmatiile lui Sorin Dimitriu se adeveresc și intentia de investitie este serioasă, am avea cu totii motive serioase de satisfactie. Un miliard de dolari nu este o joacă și ne-ar ajuta să recuperăm serios din decalajul, atît intern – fată de potentialul de atragere a investitiilor străine în tară, cît și extern, fată de volumul investitiilor în celelalte tări din Europa Centrală și de Est, acumulat în opt ani de brambureală economică. Cît de repede s-ar produce această recuperare este neclar, ministrul neprecizînd pe ce durată se vor desfășura intrările de fonduri în România, ci doar că prima transă, de 80-100 de milioane, va intra anul acesta, pentru aeroporturile Băneasa și Iași. La fel, rămîn neprecizate resorturile prin care concernul canadian, la a cărui investitie cu 20% va participa și un neprecizat partener maghiar, s-a hotărît chiar acum, cînd situatia economică a României nu este deloc una roză și străinii nu se calcă pe picioare pe aeroporturile noastre, să riște atîția bani în România. De asemenea, este necunoscut modul cum au fost alese acele firme din industria usoară și care vor fi formele concrete pe care le vor lua investitiile.

Bine, s-ar putea spune, dar Sorin Dimitriu nici nu a avut intentia să dea răspunsuri unor astfel de întrebări, pe care, cu sigurantă, le va lămuri prin declaratii ulterioare. Tocmai aici e problema. Dacă știa foarte bine despre ce este vorba și nu avea nici o îndoială asupra certitudinii investiției, Sorin Dimitriu ar fi trebuit să organizeze, împreună cu un reprezentant al firmei canadiene, o conferintă de presă prin care să anunte derularea investitiei, care, de fapt, ar fi fost și primul său mare succes în aproape doi ani de demnități publice. Dar nu a fost să fie mai mult decît o lapidară declaratie între două avioane, cu promisiunea că, lasă, vă mai spun eu și la întoarcere, acum am cestiuni mai importante la ordinea zilei, plec în Liban. Aroganta de a ține cu nonsalantă în tensiune o tară care, într-un fel sau altul, așteaptă un gest major de peste ocean de 50 de ani de zile este de o natură dincolo de comentarii pentru unul din oamenii pe care Radu Vasile îl voia, în perioada cînd încă mai visa, ***public servants*** (servitori ai intereselor publice sau functionari publici). Această gradualizare a informatiei te duce cu gîndul că Sorin Dimitriu, transformîndu-ne în obiecte aflate în asteptarea manifestărilor d-sale de vointă, pe cît de arbitrare pe atît de auguste, se asteaptă să fie transformat, dacă tîrgul functionează, într-un erou national pentru a fi făcut, de fapt, un lucru absolut normal pentru functia pe care o ocupă.

Dacă Sorin Dimitriu nu avea destule informatii și există cel mai mic risc de eșec al afacerii, ar fi trebuit să aștepte pînă ce căpăta siguranta demersului canadian. Pentru că, în cazul unui rezultat negativ, nu a făcut decît să pompeze în societatea românească o nouă doză de frustrare, într-un moment cînd nu mai e mult pînă la umplerea paharului. Care gafă, fără îndoială, ar trebui să-l coste fotoliul ministerial.

Pentru binele comun, dea Domnul ca visele de mărire ale ministeriabilului nostru să aibă totuși o bază reală în acest caz și singura sa problemă să țină de stil și arta comunicării. Ce popor anapoda, nici măcar atunci cînd îi dai o veste bună nu este multumit, ar putea gîndi Sorin Dimitriu. **(Sorin MOISĂ)**

MANUALUL BUNULUI ROMÂN

Comisarul poporului contra poporului

Florea IONCIOAIA

cercetător la Institutul de istorie "A.D. Xenopol"

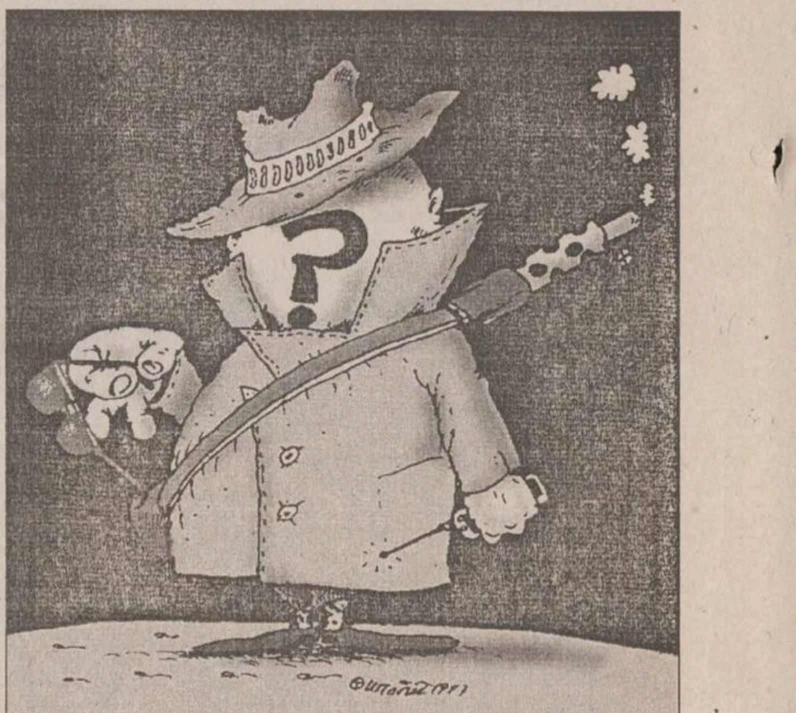

Condamnările unor ziariști exclusiv în spete în care sînt implicati persoane din magistratură par să indice existenta unui fel de conflict între casta magistratilor și corpul jurnaliștilor. Acest conflict, curios și inegal, era oarecum inevitabil. Cazul de la Iasi, indubitabil un abuz, și faptul că presa face un zgomot asurzitor în momentul acestor condamnări nu trebuie să ne facă să credem că toate sentintele pe care justitia le dă fată de jurnaliști sînt arbitrare. Această solidarizare este însă periculoasă și înselătoare. Ea pune în aceeasi oală practici jurnalistice și oameni foarte diferiti.

Este evident că atît justitia cît și presa traversează o criză deontologică, care le duce inevitabil la conflict. Unele ziare centrale de mare tiraj au în reteta lor practica textelor calomnioase și a știrilor partizane sau inventate. Este, poate, acesta pretul libertății pe care trebuie să-l suportăm. Presă independentă înseamnă presă comercială, iar pentru a vinde un ziar este nevoie de multe ori a coborî uneori ștacheta foarte jos, fie că aceasta înseamnă poze deocheate, informatii senzationaliste și de cele mai multe ori false, un anume oportunism și partizanat.

Publicul are aici o mare parte de vină. Mai grav este însă cînd alături de această derivă, probabil inevitabilă, chiar dacă nedorită, presa care-și spune independentă practică sistematic si voluntar diletantismul, arbitrariul, lipsa nuantelor și refuzul dreptului la replică. Oricum ar fi însă, jurnaliștii nu pot beneficia de extrateritorialitate în această privință. Ei trebuie să se supună sistemului legal la fel ca oricare alt cetătean, chiar poate mai mult decît acesta întrucît puterea sa este infinit mai mare. De aceea, tendinta spre uniformizarea culpelor este la fel de periculoasă ca și o condamnare abuzivă.

De altfel, pînă acum, în cele mai multe din cazuri, cînd n-au fost implicati membrii corpului său, justitia s-a afirmat mai degrabă printr-o atitudine duplicitară: condamnîndu-i pe nevinovati și scăpîndu-i pe marii impostori ai presei noastre. Cazul ultra-celebru al lui C. V.Tudor, mereu achitat, din ratiuni de libertatea presei, spune totul privind cele două măsuri pe care justitia românească le folosește. Cel mai bun mijloc prin care un jurnalist se poate apăra de acest arbitrariu este să nu devină el însuși sursă de abuz, prin încălcarea normelor de bază ale meseriei sale. Puterea cuvîntului este mai curînd perversă: lovește mult mai ușor în oamenii cinstiti decît în cei dedati răului.

Cu putin timp în urmă, am găsit o notită în ***Evenimentul Zilei***, de altfel, unul din ziarele nationale cele mai putin agresive, dacă lăsăm la o parte tipul de informatie pe care o publică, în care se relata cazul fostei directoare adjuncte de la Arhivele din Iași, acuzată de procuratura militară c-ar fi sustras o serie de documente de arhivă. Am scris recent despre acest caz incredibil (ca răspuns la un articol apărut în ziarul "Monitorul") și dacă autorul notitei, un anume Iulian Chifu, ar fi citit interventia mea cu un ochi inteligent, ar fi putut evita un gest prostesc de calomniere a unei femei pe care încă nici o curte de judecată n-a condamnat-o.

Pe lîngă că reia acuzatiile deja respinse de subsemnatul ca puerile, notita respectivă le amplifică și le dă o semnificație mondială. Aflu, astfel, că fosta adjunctă "a profitat din plin de functia sa pentru a-si favoriza cunoscutii (fireste că nu spune în ce mod) și a publica studii și documente..." Trăim s-o auzim și pe asta: a publica studii și documente este, asadar, o crimă în România, unde ar trebui mai curînd să te îmbeti, să-ti denunti colegii la politie si "să faci" Istanbulul. Cariera "infractorului" (termenul se strecoară inevitabil în text) continuă cu sustragerea a nouă catagrafii din 1936, cu alte documente originale, cum ar fi un registru de inventar, un decret al regelui Ferdinand (publicat, probabil, în măcar un milion de exemplare), un dictionar din 1902, ca si o serie de scrisori din arhiva Poni, "de o valoare inestimabilă". Punctul culminant al afacerii îl reprezintă posesia unor copii de documente din fondurile (intangibile) ale Ministerului Afacerilor Interne (de altfel nu așa se numesc!) și a circa o mie de fișe de evidentă a documentelor.

Din fericire, totul a fost recuperat. Nu s-a putut preciza dacă a fost vorba de actiuni antistatale, dar cele nouă dosare cu catagrafiile evreiesti ar fi putut interesa unele servicii străine, ni se mai spune, "și a căror absentă din arhivele românesti ar fi adus dificultăti statului român". Te poti întreba în final dacă a mai rămas ceva în urma "nesătioasei lăcuste", vorba cuiva. În alte vremuri, n-am nici o îndoială, domnul Chifu n-ar fi ratat o mare carieră de comisar al poporului.

Textul (care nu este o parodie gen Jarry sau Ilf și Petrov, ci un articol de informare) a fost scris, probabil, pe baza unui rechizitoriu al Procuraturii Militare. Nu sînt un apropiat al doamnei de care se vorbeste aici, dar cazul este atît de stupid, încît simt nevoia să revin pentru a lămuri cît de cît chestiunea. Este limpede că procurorii sau cine-or fi anchetat cazul n-au cunoștinte elementare de istorie ori privind munca stiintifică, ce este un document istoric și la ce este el bun. Îmi lipsesc detaliile anchetei, dar din ce găsesc în ziare, probabil că acesti cetăteni anchetatori trag acum de tot ce pot pentru a avea un caz rezolvat. Dar cum poti acuza pe cineva că a publicat studii și documente? Cum poti criminaliza detinerea de copii de documente? Cum poti crede că un document din 1835 (nu 1936!) poate interesa un serviciu de spionaj?

Cel mai surprinzător lucru pentru mine rămîne, însă, credulitatea ziaristului, care se lasă manipulat ca un simplu tăran analfabet, ca și totala sa lipsă de etică profesională. Nu mă miră lipsa de consideratie a unui procuror sau a unui securist fată de activitatea stiintifică (sînt lucruri pe care ei nu le pot întelege), dar a colporta despre o persoană pe care n-o cunosti absurdităti de acest fel descalifică un jurnalist. De aceea, nici nu mă mai întreb cum se face că autorul notitei n-a catadicsit să facă un gest obligatoriu, acela de a solicita părerea părtii acuzate (cum, de exemplu, s-a procedat în articolul din "Monitorul", anterior incriminat de mine).

Această natură de procurori staliniști care există la multi dintre cei care semnează în presa noastră nu este ceva cu totul deosebit pentru cultura noastră publică, în care Corneliu Vadim Tudor face încă oficiul de constiintă civică, dar arată cum se face presă în mai toate gazetele noastre. În loc să apere cetăteanul, să-și pună întrebări, acest ziarist îl calomniază. Sper să nu greșesc, dar mi-amintesc că l-am văzut de mai multe ori pe acest domn vorbind la tv despre deontologia presei și despre alte lucruri subtile. Nu m-aș mira să fie și profesor de presă pe undeva. ■

POLIGON

Dejeu, Tom și Jerry și Donald rățoiul

Dorin SPINEANU

scriitor

1. Recunosc că printre personajele care îmi animă viata și mi-o fac suportabilă se numără, jur cu mîna pe telecomandă, și Tom și Jerry, a căror perpetuă predispozitie către farsă îmi dă un plus de energie, inspiratie și, de ce să n-o spun, motivatie existentială.

Ce-ar fi ca, seară de seară, să văd pe ecranul televizorului doar mutra acră a lui Donald, un rătoi cîrtitor, fără umor și doar cu perspectiva de a fi fraierit în orice întreprinde?

Păi, ce să fie?

Ar fi ca și cum ministrul internelor, Dejeu, și-ar arăta fata aia de ***Prodigy*** și ar emite prin fanta care îi tine loc de buze fraze apoftegmatice, în dulcele stil scrîsnit, de-ar tresări copiii în somn și ar lepăda gravidele înainte de termen.

L-am văzut pe ministrul în chestie, acum două săptămîni, dîndu-și cu părerea despre ***cum*** ar trebui să se facă presă și m-a luat cu rîsu'-plînsu'.

Pentru domnia sa, dl Dejeu, cine nu e în pușcărie, ar trebui să fie, iar cine este - cinste lui, pedeapsa să-i fie majorată.

Bestie, nesimțit, criminal au fost doar trei dintre epitetele cu care l-a gratulat dl Cristian Tudor Popescu pe bunul ministru si tare îmi este teamă că a gresit grav: a investit prea mult într-un ins, în felul său, nevinovat.

2. Simplu product al comunismului, dl Dejeu visează pușcării pentru oricine este în dezacord cu domnia sa, personal, și cu PNTCD, în general. Viziunea domniei sale despre rolul presei într-o societate democratică există, nimeni nu spune ***nu***, dar lipseste cu desăvîrsire!

Pe ce mă bazez?

Iaca: din nenorocire, acum cîtva timp în urmă, la ***Academia Cațavencu*** s-a primit un protest din partea aripii care fierbe mai greu (găina bătrînă...) în supă, a PNTCD, recte aripa formată din dnii Tepelea, Diaconescu, Galbeni, Dejeu, protest prin care ***Academia*** noastră cea de toate miercurile era somată să nu-i mai prezinte pe talibani cu osul în gură, cu babetică, cu guvernantă și în alte postùri, ***chipurile,*** degradante.

3. Ei bine, avînd nu pîinea și cuțitul în mînă, ci un simplu si - se vede - eficient bulan de șef de post din satul Mîrlănia Mare, Dejeul se face exponentul înarmat al grupării și-l ia gura pe dinainte cu ideile pe dinapoi și dă-i și luptă în acelasi stil scrîsnit, crunt, dar cu o lipsă de substantă înfiorătoare.

Cinstit să fiu, habar n-am dacă Dejeul respectiv este mînă în mînă cu o samă de judecători care condamnă ziariștii pe bandă rulantă, în timp ce ăia cu ***Tigareta*** ies tot așa, pe/în bandă, în grupuri de cîte doi-trei, dar stiu că ceva nu este în ordine si Donald rătoiul ar trebui să sară din grila de programe, așa cum, pe TNT, s-a și întîmplat cu ursuzul personaj animat.

4. Nici un ziarist, și asta să-i intre bine în cap Ministrului de Interne, nu va uita niciodată prestatia sa încrîncenată în raport cu așa-zisa putere a patra din Stat.

Si totuși... o anume viclenie nu-i lipseste lui Donald-ministru: în emisiunea televizată pomenită ceva mai sus, dl Donald a citat trunchiat dintr-un articol al dlui Cristian Tudor Popescu sperînd să-și facă din purtătorii de uniformă un aliat. O uniformă, spunea dl Popescu, nu-i altceva decît o bucată de cîrpă cu cîteva bucăți de metal pe ea. ***Depinde cu ce este umplută.***

Șmecher nevoie-mare, dl Dejeu uită să mai citeze și ultima propozitie, care era esentială și care spunea că, dacă materialul uman cu care este "umplută" bucata de cîrpă cu bucăti de metal nu-i de calitate, atunci, în adevăr, avem de a face cu un gunoi cu aparente.

Și nimeni nu este dator să arate respect unor aparențe!

Asta să fie clar!

5. În ceea ce mă privește, privesc spectacolul de proastă calitate al Dejeului și mi-l fac suportabil doar animîndu-l în minte, identificîndu-l pe acest "ministru" cu ***Donald Rățoiul,*** punîndu-i cioc în loc de gură, aripi stîngace în loc de mîini și un ciuf de pene în loc de păr.

Am dreptul la imaginație și nu-l cer nimănui.

Nu l-am cerut nici pe vremea lui Ceaușescu și nu-l cer nici acum cînd, gratie unor Dan Petrescu, Luca Pitu, Doina Cornea, Liviu Antonesei, Liviu Cangeopol (să mă ierte cei pe care nu i-am pomenit), Mircea Dinescu, Gabriel Andreescu, dl Dejeu este ministru de interne.

Pentru că, pe vremea răposatului (Dumnezeu să nu-l odihnească!!!), n-am auzit nicăieri despre vreun faimos apărător al drepturilor omului pre numele lui Gavril și Dejeu.

6. Inutil să mai precizez, sper, că răspund ***solidar*** pentru cele afirmate aici și că aceasta este ***opinia*** mea. Indiferent de consecinte (luarea boilor de la bicicletă, spre exemplu), rămîn la convingerea că ***acolo unde umor nu e, prostia își face de cap!*** ■

METRONOM

Jazz - între partitură și improvizație

Alex VASILIU

redactor muzical - TVR Iași

Citind cu mare interes volumele ***"Universul muzicii românești"*** de ***Octavian Lazăr Cosma, "Mihail Jora - Studii și documente",*** volumul I, editie îngrijită, note și comentarii de Ilinca Dumitrescu (Editura Muzicală a Uniunii Compozitorilor și Muzicologilor, 1995), jurnalul lui ***Iosif Sava "Muzica noastră cea de toate zilele"*** (Editura "Scrisul românesc", 1997) m-am tot întrebat dacă se va găsi vreodată în România cronicarul, comentatorul care să strîngă între coperti de carte documentele semnificative despre personalitătile, epopeea și creatiile reprezentînd universul jazz-ului. Din lume și, mai ales, din tara noastră. Considerat decenii la rînd artă minoră sau muzică pentru o elită (ceea ce în anumite perioade, în anumite conjuncturi chiar și este), jazz-ul a fost cultivat la noi de muzicanți și muzicieni foarte talentati, dotati cu o imaginație improvizatorică fără limite, cu o virtuozitate instrumentală uluitoare (unii, poliinstrumentiști cum rar există în lume - a fost cazul lui Jean Ionescu), cu un talent și o stiintă în arta compoziției de care puțini au parte. Ei au putut fi ascultați cel mai des în restaurantele de lux din Bucuresti, Cluj sau Timisoara, în emisiunile de radio si, mai sporadic, la televiziune. Foarte putin din tot ce au cîntat Iancsi Körössy, Theodor Cosma, Bebe Prisada, Cristian Colan, Micky Ampoițan, Bogdan Cavadia, Sile Visan, Gaston Ursu, Lacke Anghelescu, Nicolae Farcas (ca să mentionez doar cîteva nume) a rămas înregistrat pe benzi de magnetofon si discuri. Mărturii despre perioada 1958-1970 (spre exemplu) mai pot fi aflate doar la cei cîtiva muzicieni și fani care au trăit-o, în sertarele lor păstrîndu-și tineretea fotografii, partituri, benzi magnetice pe care cine are privilegiul să le cunoască, întelege mai bine farmecul unei epoci, valoarea unor documente sortite încă (pînă cînd?) unei minorităti...

MARIUS POPP
Armonia aplicativă în improvizația de
JAZZ
pop & rock

Cînd, în 1979, l-am vizitat prima dată la Bucuresti pe ***Mihai Berindei*** am rămas uimit de perseverenta, constiinciozitatea și rigurozitatea cu care a adunat și ordonat mii de reviste, numeroase cărti, sute și sute de benzi de magnetofon, tot atîtea discuri, partituri, fotografii, dicționare - o adevărată arhivă biblio și fonografică în domeniul jazz-lui. Aproape tot ce a strîns ***"decanul de vîrstă al jazz-ului românesc",*** cum a fost considerat Mihai Berindei ani la rînd, a rămas în grija lui Marius Popp. Pianistul, aranjorul, compozitorul care face parte din istoria modernă a jazz-ului românesc. Despre "nea Mihai", cum îi spuneam toti, voi scrie cît de curînd. S-a împlinit un secol de la nasterea lui si a făcut pentru jazz-ul din România cît altii în sapte vieti. Lui îi dedică ***Marius Popp*** volumul ***"Armonia aplicativă în improvizația de jazz, pop și rock"*** (Editura "Nemira", 1998).

Dincolo de informatiile, notiunile și ideile reprezentînd istoria de un veac a jazz-ului (material alcătuind prefața), cele 13 capitole oferă instrumentistului, aranjorului, compozitorului interesat datele fundamentale despre alcătuirile armonice la cei mai importanti autori de teme și compozitori, în epocile și stilurile reprezentative care s-au succedat în timp.

Acest manual de armonie este o noutate în România, fiind util studentilor din Academiile de Muzică, elevilor Școlilor de Artă, autodidacților.

Răsfoind paginile manualului, am reascultat o parte din înregistrările pianistului Marius Popp - din 1964 pînă la cele mai noi. Știința constructiei formei muzicale (care îl dezvăluie pe arhitectul de ieri), opulenta armoniilor combinate pe claviatură, starea specială pe care temele lui o imprimă celui ce ascultă demonstrează că modelul lui Mihai Berindei a rodit frumos și durabil - Marius Popp fiind, prin tot ce a realizat ca autor și interpret pe cele șase discuri înregistrate la "Electrecord", ca autor de carte, ca profesor, unul din arhitecții jazz-ului din România. ■

❖ PULS ❖ PULS ❖ PULS ❖ PULS ❖ PULS ❖ PULS ❖ PULS ❖ PULS ❖ PULS ❖ PULS ❖ PULS ❖

Șou de umor cu polițaiul Leică

Ieri, domnu' polițai Leică s-a produs din nou, pe scena Tribunalului din Iasi, cu un mic scheci umoristic, creatie proprie. Succesul a fost deplin, domnu' Leică stîrnind hohote de rîs si culegînd aplauze la scenă deschisă. Am făcut o mică selecție a comicăriilor verbale ticluite în direct de dumnealui și vi le prezentăm și dumneavoastră în continuare. Mai întîi, încercînd să descrie cît mai plastic cum s-a simțit prima oară cînd a intrat într-o oarecare unitate militară, Leică a spus cam așa: "Mă simteam de parcă as fi fost parasutat în slip și cu o praștie în mînă în plină junglă" (o grimasă aproape imperceptibilă pe fata judecătoarei a arătat că aceasta nu prea era încîntată de imaginea lui Leică în slip). Apoi, ca să explice el instanței cît de atașat este el ideii de dreptate, s-a exprimat cam așa: "Mi-e dor de dreptate așa cum ziua urmărește noaptea și noaptea tînjeste după zi" (dom'le, băiatu' ăsta, ca tot românu' de altfel, are stofă de poet!). În final, i s-a adresat astfel judecătoarei: "Doamnă, sper că veti da o sentintă dreaptă, precum Silvia Conti" (n.r. - Leică face referire la un personaj din serialul "Caracatița"). Asta ne aduce aminte de o cunoștință de-a noastră care, atunci cînd a avut loc nefericitul accident mortal al ex-soției printului Charles, a cugetat cu voce tare: "Dom'le, dacă o duceau repede pe Diana la spitalul Chicago Hope cred că scăpa".

Poveste adevărată cu doi polițai și cu niște pateuri

Să vă istorisim o întîmplare adevărată care s-a petrecut ieri în fata sediului Poliției Județene: un polițai stationa regulamentar în fata respectivei clădiri, cînd, la un moment dat, apare un altul, ducînd într-o mînă o pîine, iar în cealaltă două cutii cu pateu de ficat. Primul polițai se uită la cel de-al doilea și îi zice: "Bă, da' nu de astea, eu vroiam pateuri cu brînză". V-am zis noi că bancurile cu polițaii nu sînt invenții, ci sînt frînturi de viață adevărată?

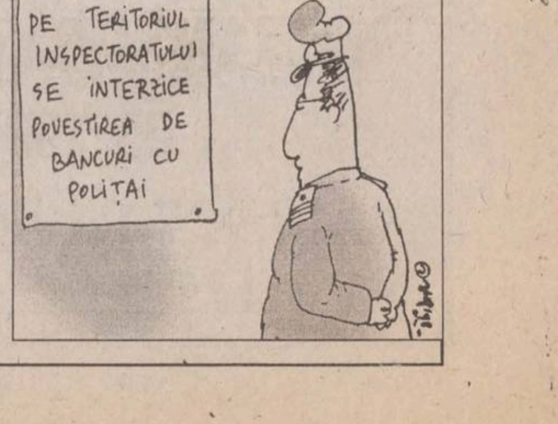

ANUNȚ
PE TERITORIUL INSPECTORATULUI SE INTERZICE POVESTIREA DE BANCURI CU POLIȚAI

ATITUDINI

Austeritate doar pentru unii

Fenomenele sociale, politice și economice desfășurate în ultimii nouă ani conturează o pagină sumbră în istoria societății românești. Eliberati de un regim utopic totalitarist, am pășit cu speranță spre o societate democratică garnisită cu zîmbete și promisiuni care în timp au devenit adevărată anarhie - atît vechea cît și actuala putere ne-au dezamăgit, dovedind incompetență și iresponsabilitatea față de societate, urmărindu-se doar interesele proprii. În prezent, fosta și actuala putere se acuză și se atacă reciproc într-un limbaj grobian, în timp ce societatea românească decade alarmant, pe toate planurile, instalîndu-se o stare depresivă în rîndul populației. Bilanțul acestor ani de regim democratic condus de aleșii noștri se concretizează în importante datorii financiare externe, industrie nerentabilă, falimentară, agricultură demolată și dezorganizată, instituții de învățămînt și sănătate sărăcite la limită, fond locativ degradat, șosele și străzi sparte, monumente istorice ignorate și părăginite, parte din pensii sub limita subzistenței, datornici cu miile, atît persoane fizice, cît și juridice, o populație bolnavă fizic și moral, care proliferează infractori de toate categoriile și corupții pînă la cel mai înalt nivel.

Acesta este tabloul sumbru al societății românești care neliniștește, nemulțumește și îngrijorează cetățeanul de rînd.

În acești nouă ani, cînd cuvîntul democrație s-a vehiculat intens, în România, dreptatea s-a acordat sub presiunea străzii, a bîtei și a tîrnăcopului. Gafele și bîlbîielile s-au ținut lanț, aleșii noștri, foști și actuali, au aplicat după pofta inimii leğea nepotismului în toate domeniile.

În prezent, în loc să se procedeze la acțiuni benefice țării, asistăm la un lanț continuu de dispute între partide, precum și în interiorul acestora, unde au loc frămîntări, invidii și orgolii politice, pasul se bate pe loc, cu efecte negative pentru societate.

Să-mi fie iertat, dar înclin a crede că beția puterii opacizează rațiunea multora, fapt ce explică intențiile de micșorare a cheltuielilor bugetare tocmai acolo unde ața e mai subțire.

Se dezbat propunerile Ministerului de Finanțe de reducere a cheltuielilor bugetare. Personal, înțeleg rațiunile ministrului de Finanțe care conduc la această măsură dură; este normal să restrîngi cheltuielile unui buget ale cărui venituri nu s-au putut acumula. Ceea ce mi se pare anormal și de neconceput este ușurința și libertatea cu care managerii regiilor publice continuă să încaseze salarii exagerate, cu mult peste nivelul mediu pe țară, în condițiile critice în care, pe seama societăților pe care le conduc se înregistrează importante pierderi, precum și datorii de mii de miliarde către stat.

Parlamentul, forul nostru legislativ chiar, nu poate elabora legi ferme care să stăvilească aceste anomalii?

Anormale și condamnabile mi se par intențiile de reducere a bugetului în sectoarele învățămînt și sănătate. Populația este deja șubrezită și nu va mai putea rezista. Spațiul nu-mi permite să detaliez despre dezastrul existent în școli și în spitale.

Este timpul ca mai marii acestei țări să cîntărească și să chibzuiască starea existentă prin prisma echității - regimul de austeritate financiară care se impune va trebui să atace de sus în jos - acționînd acolo unde există rezerve. În plus, memoria ne ajută să reținem o solemnă promisiune pornită de la primul om al țării: "Dacă nu vom reuși, sacrificiile vor începe cu noi".

În România, raportul veniturilor populației este de 1/50 sau poate chiar mai mult, fapt ce justifică crearea celor doi poli - sărăcie și opulență.

Președintele țării este prea mare ca să se mai ascundă după deget. Este imperios necesar ca domnia sa să cunoască temeinic realitatea și să acționeze în consecință, cu maximă responsabilitate.

Nina SCOPOS
pensionară - Iași

FIRUL SCURT - SONDAJ PRIN TELEFON

O investiție de sezon

O alternativă pentru a scăpa de facturile încărcate ale Regiei de "Termoficare" ar putea fi achiziționarea unei centrale termice de apartament. Prețul unei astfel de centrale variază între 12 și 14 milioane lei. Suma poate fi plătită integral sau în rate lunare. În cazul în care suma este plătită pe loc, cumpărătorul poate beneficia de o reducere de 15%, iar dacă plata se face în rate lunare, se percepe un avans cuprins între 30% și 50% din valoarea centralei. Cheltuielile aferente încălzirii unui apartament și apei calde menajere vor fi diminuate substanțial, întrucît aceste centrale vor fi alimentate de la rețeaua de gaz metan. În plus, o astfel de centrală poate deservi două apartamente. Ce părere aveți despre această soluție?

Natalia Lițu, 64 ani, pensionară

"Soluția este foarte bună, dar este vorba de bani. În momentul de față nu dispunem de suma necesară. Dacă, după cum se spune, ar exista posibilitatea achiziționării acestor centrale în rate, ar fi alte posibilități. În plus, nu știu cît sînt de eficiente și dacă se pot defecta. Cine le va repara și în cît timp?"

Maria Neagu, 45 ani, confecționeră

"În primul rînd, este o sumă foarte mare și, deocamdată, nu sînt bani ca să ne putem permite așa ceva. Ar fi binevenită o asemenea soluție, dar acum nu mă pot pronunța, deși cred că nu vom mai plăti așa mult la întreținere. Nu am idee cam cît gaz metan s-ar consuma. Ar trebui să apară în presă niște detalii tehnice în ceea ce privește aceste centrale termice".

Daniel Teodorescu, 20 ani, student

"Este o soluție bună, atîta timp cît prețul combustibilului folosit este mic, iar centrala oferă un confort sporit. Problema este legată de prețul ca atare al centralei, care mi se pare mare. Pe de altă parte, omul devine independent, fără a fi la cheremul de R.A. Termoficare, care deține monopolul în materie de încălzire și apă caldă. Nu știu însă dacă regiei respective îi va conveni acest lucru".

Nicolae Saven, 70 ani, pensionar

"Eu am o astfel de centrală acasă și vă pot spune că avantajele sînt foarte mari. Cît consumi, atîta plătești. Am apă caldă și căldură la orice oră, iar dacă este prea cald în cameră, se poate regla după cum dorești. Cu ROMGAZ nu au fost probleme, numai că a trebuit aprobarea acestei instituții, pe care am obținut-o. Pe timp de iarnă, pentru trei camere, se consumă cam o sută metri cubi de gaz metan, cînd este gerul mare. În rest, în funcție de temperatura de afară".

Gheorghe Păduraru, 48 ani, feroviar

"Cred că centralele de bloc sînt mai rentabile și mai ieftine. O centrală pentru un bloc turn ar ajunge cam la trei milioane de familie și poate oferi aceleași condiții. Referitor la centralele de apartament, în primul rînd, trebuie să ai un vecin bun, cu care să te înțelegi. Acesta trebuie să aibă o parte din bani și să fie cooperant. În cazul în care se poate colabora cu vecinul, este o soluție ideală".

Doina Cerchez, 35 ani, economist

"Bineînțeles că mi-ar conveni să-mi reduc cheltuielile de întreținere, chiar dacă investiția de început este mai mare. Pe parcurs se vor compensa. Problema este că nu mai am încredere în promisiuni, pentru că nu s-au confirmat niciodată și, deci, s-ar putea să fie o păcăleală. Pe de altă parte, m-ar interesa să aflu ce implică din punct de vedere al instalației în apartament: cîte țevi, cît de groase, cît de estetice sau inestetice sînt, cîte găuri în pereți trebuie făcute? Ar putea interveni neînțelegeri cu vecinul privitoare la amplasamentul centralei. În concluzie, dacă mi se poate demonstra cu date concrete că soluția este viabilă, sigur că aș putea fi de acord cu montarea unei astfel de centrale".

A consemnat Petru IOSIPESCU

GHID LEGISLATIV

Corneliu MOROȘANU
Consilier juridic

Căsătoria cu un cetățean străin

■ Dna *Emilia Sorvinte,* Iași:
"Fiica mea dorește să se căsătorească cu un cetățean străin. Ce acte trebuie să prezinte acesta?"

O dată cu declarația de căsătorie, viitorii soți vor prezenta următoarele acte: actul de identitate, certificatul de naștere în original și în copie, certificatul medical privind starea de sănătate, acte în original și copii traduse și legalizate ori certificate de ofițerul de stare civilă, din care să rezulte desfacerea căsătoriei anterioare, dacă este cazul, dovadă eliberată și autentificată de misiunile diplomatice sau oficiile consulare acreditate în România, în cazul căsătoriei unui cetățean străin, din care să rezulte că îndeplinește condițiile de fond cerute de legea sa națională pentru încheierea căsătoriei în România.

Căsătoria se încheie în termen de 10 zile de la depunerea declarației de căsătorie.

Pentru relații suplimentare, vă recomandăm să vă adresați serviciului de stare civilă de la Primăria municipiului Iași.

Penalizări pentru salariații aflați sub influența alcoolului

■ Dl. *Eugen Achiței,* Iași:
"Este legal să fii penalizat cu 10% din salariul pe trei luni pentru faptul de a veni la serviciu sub influența alcoolului?"

Măsura luată de conducerea unității este legală și temeinică. Nimeni nu mai este dispus să accepte la locul de muncă salariați aflați sub influența alcoolului, aceștia fiind un pericol pentru ei, dar și pentru ceilalți colegi.

Prevederi ale Legii locuinței

■ Dna *Elena Stolerenco,* Iași, str. Sarmisegetuza:
"Sînt chiriașă într-un apartament proprietatea statului. Vecinul de la etaj are instalația defectă și apa se infiltrează prin planșeu. Asociația de proprietari nu acționează, deși a fost sesizată. Ce pot face?"

Dvs. aveți un contract de închiriere cu proprietarul locuinței, care este obligat să-și îndeplinească obligațiile care-i revin. Sesizați-l în legătură cu necazurile dvs. pentru a interveni.

Potrivit prevederilor art. 36 din Legea locuinței, în cazurile în care unul dintre proprietari împiedică cu bunăștiință și sub orice formă folosirea normală a imobilului de locuit, creînd prejudicii celorlalți chiriași sau proprietari, la solicitarea asociației de proprietari, instanța va lua măsurile corespunzătoare. Deci, asociația de proprietari, prin președintele său, trebuie să acționeze pentru folosirea normală a imobilului.

De altfel, chiriașii clădirilor se pot asocia în scopul reprezentării intereselor lor în raporturile cu proprietarii, precum și cu alte persoane juridice sau fizice.

Taxa pentru sport

■ Dna *Blaj I.,* Iași:
"Este obligatorie achitarea taxei pentru sport?"

Potrivit prevederilor Legii nr. 69/1991, privind administrația publică locală, Consiliul Local poate avea inițiativa și hotărî, cu respectarea legii, în diverse probleme de interes local. Astfel, are dreptul de a stabili impozite și taxe locale, printre care se regăsește și hotărîrea la care vă referiți dvs.

Precizăm că hotărîrile normative devin obligatorii de la data aducerii lor la cunoștință publică, iar această operațiune nu se poate face decît după expirarea termenului în care prefectul poate exercita calea de atac în fața instanței de contencios administrativ sau după rămînerea definitivă a hotărîrii judecătorești prin care acțiunea prefectului a fost respinsă.

În acest caz, hotărîrea trebuie executată prin plata taxei respective. Să nu uităm, însă, că aceste sume sînt folosite pentru sportul ieșean, care se află în mare suferință datorită lipsei fondurilor necesare.

Plata cheltuielilor de întreținere

■ Dl. *Coconel Coșulea,* Iași, str. Stejar 13B:
"Pe timpul vacanței de vară, am trimis copiii la țară. Am solicitat scoaterea acestora de la cheltuielile de întreținere, dar administratorul blocului refuză. Este legal?"

Nu este legal. Sîntem tot mai des sesizați despre unii administratori care-și depășesc atribuțiile. Schimbarea acestora ține de dvs., care aveți calitatea de proprietari.

Potrivit prevederilor art. 58-65 din Hotărîrea Guvernului României nr. 446/1997, cheltuielile prevăzute expres la articolele sus menționate se repartizează proporțional cu numărul persoanelor care locuiesc în clădire. În condițiile în care unele persoane locuiesc în alte spații, este normal ca pe perioada respectivă acestea să fie scutite de plata cheltuielilor de întreținere. Vă recomandăm să vă adresați președintelui asociației de proprietari, care va putea rezolva cererea dvs.

Asigurarea de sănătate

■ Dl. *Ion Popa,* Iași:
"Am calitatea de angajat. Soția, care nu lucrează, beneficiază de asigurarea de sănătate?"

Legea nr. 145/1997 precizează că asigurații și membrii lor de familie au dreptul la servicii medicale, în mod nediscriminatoriu.

În această idee, beneficiază de asigurarea de sănătate fără plata contribuției soțul, soția, părinții și bunicii fără venituri proprii, aflați în întreținerea unei persoane asigurate.

Asigurații au dreptul să-și aleagă medicul de familie care să le acorde serviciile medicale primare. Ei vor putea schimba medicul de familie ales după expirarea a cel puțin trei luni de la data înscrierii lor la medic.

Pensionarea pe caz de boală

■ Dna *Elena Casangiu,* Iași, str. Radu Vodă:
"Am lucrat la «Moldova Tricotaje» 28 de ani, acum avînd vîrsta de 47 ani. Sînt operată. Mă pot pensiona pe caz de boală?"

Vă recomandăm să vă adresați Comisiei de expertiză medicală și recuperare a capacității de muncă din cadrul Direcției de Muncă și Protecție Socială a Județului Iași, cu documentele pe care le posedați. Aceasta are competența de a constata existența incapacității de muncă și a stabili încadrarea dvs. într-un grad de invaliditate.

IAȘUL ÎNTR-O ZI ȘI-O NOAPTE

Și șoferițele pot înjura vîrtos

■ Și în această toamnă, dacă vremea va fi ploioasă, prin unele locuri pietonii nu vor putea scăpa de furia stropilor cenușii de apă aruncați de cauciucurile mașinilor din cavernele hidoase ce rînjesc din asfalt.

■ Pe strada Sarmisegetuza, de mai multă vreme, se lucrează din greu, cu forțe aduse din penitenciar, la înlocuirea vechilor conducte de canalizare, ceea ce a făcut ca pe această arteră circulația autovehiculelor să fie oprită. În aceste condiții, "descurcăreții", pentru a intra cu mașina pe o străduță laterală dintre blocuri, se strecoară printre copăceii plantați la marginea trotuarului, "săpînd" șanțuri adînci în pămîntul înmuiat de ploi.

■ Într-un alt loc, situat pe bulevardul Dacia, o cupă de escavator mușca lacom din asfaltul străzii, pentru a ajunge probabil la niște conducte sau cabluri defecte. Lucrările par a fi efectuate cu "toate motoarele pornite", pentru ca nu cumva, dacă vremea se strică, să fie lăsat totul baltă.

■ Șoseaua Națională, pe unde circulă troleul 44, de cum se întunecă, rămîne cufundată într-o beznă totală. Eventualii trecători care circulă prin această zonă după lăsarea întunericului vor trebui să apeleze la serviciile unei lanterne pentru a nu nimeri în gropile camuflate de pe trotuare.

■ Parcul din Piața Eminescu este unul dintre locurile cele mai frecventate de pirandele guralive care încearcă să prostească credulii cu trei cărți jegoase în care le-ar putea citi viitorul. Nimic adevărat în ce spun "vrăjitoarele", decît faptul că amatorii de profeții vor avea o pagubă la vreme de zi.

■ Lîngă Policlinica stomatologică din Boltă, stă aruncat, de mai multă vreme, un schelet metalic, care, după aparențe, sugerează că în vremuri trecute ar fi fost un chioșc. Proprietarul l-a abandonat în plin centrul orașului, fără să-l mai intereseze soarta lui, din moment ce nu-i mai poate aduce profit.

■ O șoferiță neatentă care circula pe b-dul Independenței, trecînd, fără să se asigure, de pe o bandă pe alta, a stîrnit furia altei conducătoare auto al cărei autoturism ar fi putut intra în coliziune cu mașina condusă de cea care nu s-a uitat în oglinzile retrovizoare. Ce a urmat? Desigur, o înjurătură ca de "șofer profesionist".

Petru IOSIPESCU

ORAȘUL ÎNTR-O FOTOGRAMĂ

Foto: C. PLOP

"Legalizați intrarea la facultate?"

CE NE MAI DOARE

Cît ne costă un parlamentar?

Poate vă întrebați și dvs. ce legătură este între costul unui post de parlamentar și eficiența acestuia. Există o legătură, dar nu cum ar fi de dorit, pentru că, în timp ce eficiența sa scade, cheltuielile cresc. Mai întîi să vedem ce randament ne oferă un deputat sau un senator. Obligațiile sale de a participa la ședințele parlamentului parcă nici n-ar exista. De aceea vine la Parlament cînd n-are altceva mai bun de făcut. Modul în care ia parte la dezbateri, atunci cînd e prezent, se poate urmări la televizor, de către telespectatori. Doar unii parlamentari discută pe marginea proiectelor de legi, restul fiind ocupați cu citirea ziarelor sau cu cine știe ce taclale în mici grupuri. Nici nu se mai jenează că sînt televizați. O proastă impresie ne face cînd vedem sala mai mult goală. Se vede că absenteismul nu-i preocupă în cel mai mare grad pe președinții celor două camere. Ceea ce e mai supărător pentru noi, și chiar revoltător, este obiceiul înrădăcinat de a amîna discutarea legilor. Dar cum să le discute dacă nu se întrunește cvorumul de o jumătare plus unu? Am auzit adeseori guvernul plîngîndu-se de încetineala cu care se discută și aprobă legile, punîndu-l în situația de a nu-și putea îndeplini programul la timp. Așa se petrec lucrurile în Parlament.

În teritoriu, parlamentarii scapă de indiscreția camerelor de luat vederi și-și pot vedea de treburi nestingheriți, fie cu corespondența, audiențele, deplasările în comune pentru legătura cu electoratul, și de ce nu, pentru rezolvarea unor probleme la consiliile administrative ale unor societăți comerciale unde sînt membri sau patroni. Poate pentru unii astea sînt mai importante ca toate. Toate activitățile dlor parlamentari, puse cap la cap, alcătuiesc un volum de muncă ce merită să fie răsplătit cît mai substanțial.

Să vedem aici și cheltuielile pentru Parlament. Pentru că e destul de discretă abordarea acestui subiect, nici presa nu prea e la curent cu veniturile unui parlamentar. Ultima dată citeam în ziar, în urmă cu vreo săptămînă, că un parlamentar are o indemnizație netă de 5 milioane. Deputații au mai cerut 2 milioane, ca să "scape de sărăcie", și li s-a suplimentat indemnizația netă cu 1,5 milioane, posibil să se fi adăugat și 25% pentru vechime. Se mai adună 10 milioane pentru cheltuielile din teritoriu, pentru transport, cazare etc., pentru care nu au obligația de a depune deconturi în totalitate. Parlamentarii mai au un mic avantaj: nu trebuie să organizeze proteste pentru a obține bani, ca sindicatele. Pînă aici toate bune, dar ce înseamnă un salariu de 10 milioane față de un salariu minim de 400 de mii? Că un parlamentar încasează de 25 de ori mai mult decît un modest salariat. Îți vine să te întrebi: de unde scoate guvernul atîția bani pentru parlamentari, în plină criză financiară, cînd el se plînge că nu are cu ce plăti indexările de 10% celor din transporturi, restante de un an, care fac greve în acest scop? De aici se vede cum se ajută instituțiile supreme ale statului, cînd e vorba de salariile demnitarilor. Am văzut mulți oameni care vorbesc pe șoptite sau în gura mare de calambururile celor de la putere. Nu e de mirare că am ajuns atît de rău. Nu mai înțeleg nimic sau democrația noastră e numai pe hîrtie. Cum se face că pentru aprobarea unei legi, ca cea a restituirilor proprietăților, de pildă, se discută de doi ani, deși acest lucru e prevăzut în legislația Consiliului Europei, din care face parte și țara noastră, iar cînd e vorba de majorarea salariilor parlamentarilor nu există nici un vot împotrivă? Nici unul din liderii partidelor, nici chiar dintre socialiști, nu zice nu. Greu de presupus că mai există în vreo țară atîta lăcomie din partea celor aleși. Ne amintim destul de bine vorbele președintelui Emil Constantinescu, la preluarea mandatului, care ne asigura că, de la acea dată, cei care vor suporta greul tranziției vor fi demnitarii, pentru că populația a suferit destul. Au mai fost și alte promisiuni uitate. Oricine știe că reforma de la demnitari trebuie să înceapă, dar austeritatea a lovit numai în cei săraci.

Gh. PORUMB

S.C. TRUST-LF-INTERNATIONAL S.R.L.-
București
Angajeaza
PRESEALER pentru comercializare băuturi alcoolice.
Se cere: - experiență în domeniu;
- permis de conducere cat. B
(de preferat autoturism propriu).
Interviul va avea loc la data de 14.08.1998.
Prezentați până la data de mai sus curriculum vitae însoțit de cerere la sediul societății din Focșani, D.N. E85 (lângă stația de benzină Sima Beyer).
Relații suplimentare la tel/fax: 037/231800

Noul an școlar bate la ușă!
Nu mai așteptați și
vizitați magazinele
MODA și MATERNA,
veți găsi tot ce este necesar pentru copiii dumneavoastră
SC.COMTEX.SA

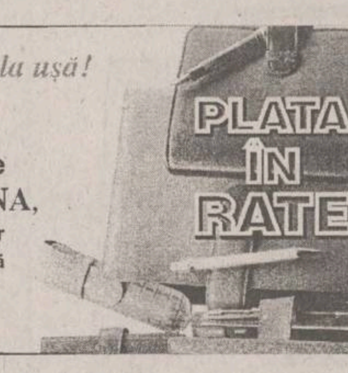

A apărut nr. 34/27 august 1998, al revistei
Capital
Săptămînal economic și financiar
Supliment Legislativ
Supliment CARIERE
Supliment Stil de viață
➢ **Proprietarul Gelsor își face imperiu de presă**
Curentul și Grupul Nord-Est, editorul Monitorului, negociază fuziunea
➢ **Mircea Panaite:**
"E neplăcut să dau mereu vești proaste"
➢ **Gafele premierului devin obicei**
Radu Vasile semnează și apoi întreabă
➢ **Ministerul Învățămîntului promite credite studenților**
Tinerii săraci vor avea prioritate în obținerea creditului pentru studii

International Language Center
ILC
Str. Moara de Foc 35, et. 8, 6600, Iași, România
tel: 032/252850, 252870, fax: 032/252902
Centrul Internațional de Limbi Moderne Iași,
anunță înscrieri pentru cursurile de:
- *Engleză pentru adulți (engleză generală, pregătire pentru examenele de admitere, bacalaureat, TOEFL, Cambridge)*
- *Engleză pentru copii*
- *Germană*
- *Franceză*
- *Italiană*
***Înscrieri și relații la*: tel: 032/252850; 252870**
E-mail: guest@ilc.iasi.osf.ro sau la sediul din str. Moara de Foc 35, et. 8

sc DANSOR srl Iași
Agfa
- prelucrări foto automate
- execuție și developări AZOMUREȘ
- comenzi la domicilui
- reproduceri foto alb-negru și color
- copieri diapozitive și negative
- developări diapozitive
- verificări aparate foto
Adresa noastră:
magazin "MOLDOVA" - parter
Program:
Zilnic: 8 - 20
Sîmbăta: 8 - 15
Duminica: 8 - 13

COOPERATIVA DE CREDIT "MINERVA"
mandatara Băncii Populare Române București
acordă împrumuturi pentru persoane fizice în cadrul programului de împrumut pentru populație (P.I.P.) în sistem C.A.R. cu dobînzi de **20-22%**.
Valoarea împrumutului este limitată doar de nivelul veniturilor dumneavoastră.
Informații suplimentare la sediul din strada Costache Negri nr. 10 (în spatele Halei Centrale), tel. 143.000.

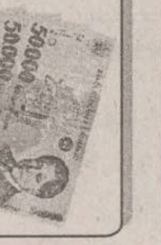

NOUTĂȚILE ZILEI

MApN anunță că sînt bani pentru majorarea soldelor

Direcția Financiară a Ministerului Apărării Naționale susține, într-un comunicat dat publicității ieri, că există fonduri atît pentu achitarea plăților compensatorii către personalul disponibilizat, cît și pentru majorarea soldelor și salariilor începînd cu 1 octombrie. Recent, generalul ***Constantin Degeratu***, șeful Statului Major General al Armatei Române, a declarat că este "foarte rezervat" în ceea ce privește asigurarea resurselor de finanțare pentru promisa majorare a soldelor, în actualele condiții bugetare. Degeratu a afirmat că problema majorării soldelor va fi analizată în cadrul unei ședințe a Consiliului Suprem de Apărare a țării, pentru a fi găsite soluții.

Admiterea în școlile postliceale, între 8 și 30 septembrie

Concursul de admitere în școlile postliceale va avea loc în perioada 8-30 septembrie a.c. Școlile postliceale vor afișa, între 8 și 12 septembrie, numărul de locuri disponibile la fiecare unitate în parte. Candidații se vor înscrie între 15 și 19 septembrie, urmînd să suțină probele de concurs în perioada 22-27 septembrie. Rezultatele concursului vor fi afișate pe data de 30 a aceleiași luni. Pentru admiterea de anul acesta, Ministerul Educației Naționale (MEN) a stabilit să rămînă valabilă metodologia folosită și la examenul de anul trecut. Gheorghe Rădulescu, șeful Direcției Generale a învățămîntului Preuniversitar din MEN, a declarat presei, marți, că la admitere se pot înscrie, numai pe baza adeverinței de absolvire a liceului, și cei care nu au promovat examenul de bacalaureat. Excepție fac candidații școlilor sanitare, care au nevoie de diploma de bacalaureat, pentru a se înscrie la concurs.

Trei electrocutați de un cablu dintr-un solar

Trei persoane din comuna Balta Doamnei, județul Prahova, au murit luni seara, electrocutate de un cablu care trece prin solarul unei grădini. Ionel Ivan, 20 de ani, ***Mădălin Ivan***, 17 ani, și mama lor, ***Elena Ivan***, 46 de ani, toți grădinari particulari, s-au electrocutat de la un cablu improvizat. Deși mai mulți vecini au încercat să-i salveze, deconectînd cablul de la rețea și apoi recurgînd la măsuri de prim ajutor, toți cei trei au decedat. În cursul tentativelor de salvare, unul din vecini, ***Daniel Ștefan***, și fiul lui au fost, la rîndul lor, electrocutați, supraviețuind însă datorită deconectării cablului de la rețeaua electrică.

Criza economică va da iama și prin Europa de Est

■ *afirmă Lutz Hoffman, șeful celui mai mare institut.german de cercetare în economie* ■ *el crede că vinovată de acest lucru este politica financiară din ultimii ani a FMI* ■ *reprezentantul Fondului a sosit aseară în România* ■

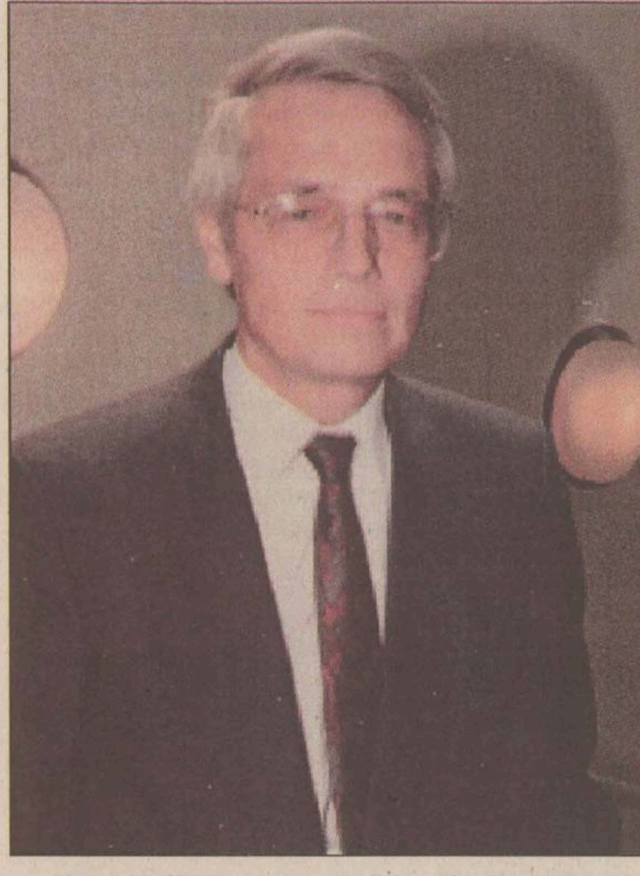
Lutz Hoffman este considerat în Occident o somitate în materie de macroeconomie

"Sistemul monetar international o ia razna", acesta este titlul unui articol apărut în ultimul număr al săptămînalului francez ***"Le Nouvel Observateur"***. Confruntat cu criza din Rusia, ***Lutz Hoffmann***, șeful celui mai mare institut german de cercetări în economie (DIW-Deutsches Institut fue Wirtschaftsforschung), nu-și mai alege cuvintele. ***"Ca un cal nărăvaș, sistemul scapă de sub control"*** - explică expertul în macro-economie în cotidianul german ***"Die Welt"***. Unda de șoc se propagă și atrage toate țările în vîrtej. ***"Peste cîteva săptămîni - spune el - speculațiile vor fi destabilizat economiile mai multor țări și vor fi făcut să le scadă PIB. Este inacceptabil!"***

Conform acestui expert, crizele monetare vor duce la o totală dezorganizare a comerțului mondial. Exporturile țărilor industrializate, devenite extrem de scumpe, nu-și vor mai găsi cumparatori, în timp ce țările în curs de dezvoltare vor continua să-și devalorizeze monedele. Nici chiar China nu va mai putea să-și apere yuanul.

FMI nu numai ca nu a putut opri criza, dar a contribuit la accelerare ei, afirmă economistul german. În loc să îndemne țările în dezvoltare la mai multă suplețe în politica ratelor de schimb, "soldații" lui ***Michel Camdessus***, șeful FMI, le încurajau ca moneda lor națională să depindă de un dolar tot mai puternic. Supraevaluarea monedelor naționale a sfîrșit prin a le opri dezvoltarea. Asia a clacat prima. Acum a venit rîndul Rusiei. Mîine vor urma, fără îndoială, țările din Est sau cele din America Latina. Cazul Rusiei i se pare disperat: ***"Impozitele suplimentare sufocă cererea internă, care abia se naște"*** - afirmă șeful DIW. ***"Dar un lucru este sigur - adaugă el: "De cînd Rusia a suspendat rambursarea datoriei sale, accesul ei pe piața mondială de capital a fost blocat"***. **(Traducere de Gabriela SÎRBU)**

Poul Thomsen a sosit la București

Negociatorul șef al FMI în relația cu România, ***Poul Thomsen***, a declarat, ieri, că a venit la București pentru a discuta cu autoritățile române situația bugetului. Este o întîlnire tehnică, privind situația bugetului, a spus Thomsen. Negociatorul FMI a sosit în România pentru o vizită de trei zile, care nu era planificată, și care, conform unor surse, se datorează crizei din Rusia. Potrivit celor convenite, anterior, cu autoritățile române, misiunea FMI care trebuie să discute cu autoritățile române condițiile încheierii unui împrumut stand-by trebuie să sosească la București la mijlocul lunii septembrie.

Reuniunea "Oameni și Religii" s-a încheiat

■ *ieri a fost ultima zi a marii reuniuni interconfesionale a secolului, care a avut loc la București între 31 august și 2 septembrie*

Papa Ioan Paul al II-lea a trimis ieri un mesaj participanților la aceasă mare manifestare ecumenică. ***"Faptul că reuniunea reprezentanților marilor religii ale lumii a avut loc în acest an la București nu este întîmplător, capitala României devenind astfel centrul geografic al unei Europe cu o mare bogăție a oamenilor și culturilor, care trebuie să reconstruiască o unitate vastă și armonioasă, din care nimeni să nu fie exclus"***, se arată în mesajul transmis de către Sanctitatea Sa, Papa Ioan Paul al II-lea, participanților la reuniunea ***"Oameni și Religii"***. Sanctitatea Sa a apreciat că marea reuniune se înscrie perfect în ***"vocația specială a României de a constitui o punte între Orient și Occident și de a oferi o sinteză originală a culturilor și tradițiilor europene"***. Suveranul Pontif a transmis salutările sale poporului român, de care se simte ***"apropiat cu gîndul"***. De asemenea, Papa a transmis salutări președintelui ***Emil Constantinescu*** și Guvernului României, mulțumind pentru invitația ce i-a fost adresată, de a efectua o vizită în România.

Felicitări pentru organizatori de la Clinton și Prodi

Președintele american ***Bill Clinton*** și premierul italian ***Romano Prodi*** i-au felicitat pe organizatorii conferinței ***"Oameni și Religii"***, de la București, pentru faptul că au reușit să reunească conducători de biserici și culte din întreaga lume. Clinton a adresat un mesaj șefului statului român, ***Emil Constantinescu***, în care salută eforturile acestuia de a reuni lideri ai religiilor și cultelor din întreaga lume, cu scopul de a promova pacea și toleranța. Mesaje similare au transmis premierul italian Romano Prodi și secretarul de stat american ***Madeleine Albright***. La rîndul său, președintele ceh ***Vaclav Havel*** și-a exprimat regretul că sănătatea și agenda de lucru îl împiedică să participe la această conferință.

Traian Băsescu vrea să lase pe drumuri 17.000 de ceferiști

Ministrul Transporturilor, ***Traian Băsescu***, afirmă că acordarea indexării salariale la SNCFR este condiționată de disponibilizarea unui număr de 17.000 salariați. Disponibilizarea va începe în luna septembrie, din numărul total al personalului care ar urma să fie restructurat, 5.000 de angajați fiind la vîrsta de pensionare. ***"Salariile celor 17.000 oameni le voi da ca indexare"***, a declarat, ieri, la Băile Felix, Traian Băsescu. El a spus că acordarea indexării ar putea fi realizată de la 1 octombrie, nerectroactiv, la un nivel de 23-25%. Dacă indexarea de 10,54% solicitată de sindicate s-ar fi aplicat de la 1 august, spune el, aceasta ar fi condus la o presiune foarte mare asupra fondurilor de salarii, care nu ar putea fi suportate de regie.

Religia va fi obligatorie și pentru elevii de liceu

Elevii vor studia obligatoriu religia, o oră pe săptămînă, începînd din anul școlar 1998-1999. Ministerul Educației a decis, ieri, să introducă studiul obligatoriu al religiei în toate școlile și liceele din țară. În baza Ordonanței de modificare a Legii învățămîntului, care include religia în programa școlară, direcția ministerială a cerut consiliilor de administrație din școli să aibă în vedere acest lucru în momentul elaborării orarului de studiu. Religia va fi studiată o oră săptămînal, frecvența fiind obligatorie, iar notarea se va face prin calificative, nu prin note. Opțiunea privind participarea la orele de religie și studiul unei anumite confesiuni va fi formulată în scris, de către părinții elevului.

Clinton a aterizat în haosul din Rusia

Clinton a sosit ieri în Rusia, o țară fără premier, fără guvern, devastată de o criză economică care a afectat deja piețele financiare internaționale. Vizita președintelui american în aceste zile, cînd soarta reformelor în Rusia este pusă sub semnul întrebării, este percepută ca un gest de sprijin față de președintele Elțîn, care va fi nevoit, în următoarele două săptămîni, să aleagă între orientarea pro-occidentală și războiul deschis cu Duma de Stat. "Dacă rușii rămîn pe calea reformelor pentru a-și stabiliza societatea și a-și întări economia, America și restul lumii occidentale au obligația de a-i ajuta", a declarat Clinton cu cîteva ore înainte de a pleca spre Moscova.

Prima zi a discuțiilor dintre Clinton și Elțîn a avut puține rezultate concrete. Rusia și SUA urmează să semneze astăzi un acord privind reducerea cu o treime - de la 160 tone la 50 tone - a stocului de plutoniu cu destinație militară al Rusiei. Dincolo însă de acorduri și documente bilaterale, Elțîn a lansat un mesaj clar către omologul său american. El l-a asigurat pe Clinton că Moscova nu va abandona politica de reforme, a declarat purtătorul de cuvînt al Kremlinului, Serghei Iastrjembski. Deși Rusia se confruntă cu o criză financiară fără precedent, cei doi șefi de stat nu au discutat despre nici un ajutor financiar american către Moscova. În spatele unei întîlniri la nivel înalt se ascunde însă un haos. Clinton a sosit la Moscova la nici 24 de ore după ce Duma a respins candidatura lui Cernomîrdin la funcția de premier. Se pare că Cernomîrdin nu are nici o șansă să fie învestit în postul de prim ministru în urma celui de-al doilea vot al Dumei, prevăzut pentru lunea viitoare, a anunțat, ieri, președintele Dumei, comunistul ***Ghennadi Selezniov***. De cealaltă parte, Elțîn se arată decis să-și impună candidatul, mizînd probabil pe faptul că, în cele din urmă, comuniștii din Dumă se vor da bătuți, așa cum au făcut-o și în primăvară, cînd au fost nevoiți să-l accepte ca prim-ministru pe ***Serghei Kirienko***, după ce îi respinseseră candidatura în două rînduri. Însă în ciuda avertismentului dat de președintele Elțîn parlamentarilor, șansele lui Cernomîrdin de a fi confirmat în funcție la al doilea vot sînt aproape nule. Luni liderul comunist ***Ghenadi Ziuganov*** a declarat că Viktor Cernomîrdin nu are calități necesare pentru a fi premier. Jirinovski a fost mult mai sincer și a afirmat că, atîta timp cît partidul său nu primește posturi în viitorul Cabinet, el nu va vota în favoarea lui Cernomîrdin.

"Pe Elțîn îl așteaptă soarta lui Ceaușescu"

Jirinovski a declarat ieri că *"pe Elțîn îl așteaptă soarta lui Ceaușescu, iar ziua de 7 octombrie, poate fi sfîrșitul actualei puteri"*. Liderii opoziției consideră că situația se poate stabiliza doar în cazul în care Elțîn acceptă să propună Dumei un alt candidat la postul de prim-ministru. Partidele de stînga cred că Elțîn trebuie să-și anunțe demisia în cel mai scurt timp. Atît Kremlinul, cît și opoziția, micșorează tot mai mult șansele unui compromis. Dacă acceptă în guvern comuniști și naționaliști, Elțîn nu va mai fi sprijinit de Occident. Mesajul liderului american Bill Clinton pentru Elțîn este foarte clar în acest sens: ori continuați reforma și puteți conta pe ajutorul statelor democratice, ori vă reîntoarceți la economia centralizată și construiți un alt sistem, însă pe banii voștri. **(Adrian DÎRȚU)**

Președintele american a fost întîmpinat ieri la aeroport de premierul desemnat al Rusiei, Viktor Cernomîrdin, la mai puțin de 24 de ore după ce candidatura acestuia a fost respinsă de Dumă

Iliescu lasă în urmă demisii

■ *un director de societate comercială de stat ar putea fi schimbat pentru că aceasta a fost vizitată de liderul PDSR*

Liderul PDSR, ***Ion Iliescu*** **(foto)**, propune demiterea directorului FPS Cluj pentru intenția acestuia de a-l schimba din funcție pe unul din directorii societăților comerciale clujene vizitate de Iliescu, se arată într-un comunicat al Biroului de presă al PDSR. Iliescu solicită președintelui ***Emil Constantinescu*** și premierului ***Radu Vasile*** să condamne atitudinea directorul FPS Cluj, ***Radu Sîrbu***. În opinia sa, intenția directorului FPS Cluj este o ***"încălcare flagrantă a drepturilor și libertăților cetățenești."*** Iliescu susține că legislația în vigoare și Constituția îi permit accesul liber în oricare instituție de stat în calitatea sa de fost președinte al României, actual senator și președinte al principalului partid de opoziție. Șeful FPS Cluj a declarat, luni, că va solicita în ședința AGA, convocată pentru 16 septembrie, schimbarea adminstatorului unic al societății comerciale Termorom, pentru indisciplină administrativă. Sîrbu a afirmat că actualul administrator al societății Termorom, ***Virgilius Donea***, a perturbat desfășurarea activității din societate prin faptul că a permis senatorului Ion Iliescu să viziteze, vineri, societatea clujeană. Sîrbu s-a declarat împotriva vizitelor ***"fără nici o finalitate în afara celei electorale"***. El este convins că măsura pe care o va lua împotriva lui Donea va fi un exemplu și pentru celelalte societăți, ***"pentru a nu mai confunda politica cu economia"***.

TERASA
WEEKEND CIRIC & Monitorul Duminică
prezintă
PROIECT K1
vineri, ora 20.30
SANDA LADOȘI
LUMINIȚA ANGHEL
KARAOKE Coca-Cola
sîmbătă, ora 20.30
RECITALUL ESTE URMAT DE DISCOTECĂ.
Rezervări la 114637

ADMITERE '98

Facultatea de Drept:
Număr de locuri: 150 (zi); 100 (ff);
Înscrieri: 24 August - 5 Septembrie;
Probe concurs: Istoria Românilor, Limba Română (scris);
Examen de admitere: 10 septembrie.
Tel./fax. 032/210333

Facultatea de Economie (specializarea Finanțe-Contabilitate):
Număr de locuri: 150 (zi); 100 (ff);
Înscrieri: 31 August - 6 Septembrie;
Probe concurs: Economie politică, Matematică (scris);
Examen de admitere: 9 Septembrie.
Tel./fax. 032/215944

Facultatea de Psihologie și Asistență Socială:
Număr de locuri: 120 (zi);
Înscrieri: 20 August - 5 Septembrie;
Probe concurs: Psihologie, Biologie (scris);
Examen de admitere: 8 Septembrie.
Tel./fax. 032/210474

Facultatea de Științe Politice:
Număr de locuri: 100 (zi), 50 (ff);
Înscrieri: 20 August - 5 Septembrie;
Probe concurs: Filosofie, Istoria Românilor sau Logică (scris);
Examen de admitere: 7 septembrie.
Tel./fax. 032/210474

UNIVERSITATEA "PETRE ANDREI"

Companie de Telecomunicații
angajează

AREA SALES MANAGER
pentru zona IAȘI

Cerințe:
- experiență în vânzări, cunoașterea pieței locale;
- capacitate de a organiza, dezvolta și supraveghea o rețea de distribuitori;
- experiență într-un post similar;
- domiciliul stabil în Iași;
- cunoștințe de limba engleză;
- carnet de conducere auto;
- dinamic, motivat, capacitate de analiză și previziune, abilitate de a lucra în echipă și independent.

Se oferă:
- salariu motivant;
- un mediu de lucru profesionist.

Cei interesați sunt rugați să trimită
Curriculum Vitae și o scrisoare de intenție
la fax nr.: *01/312 4301*,
pînă la data de 07.09.1998.

NE NORD-EST
ACUM
CONNEX GSM
dealer autorizat
prin:
centrul de preluare anunțuri al cotidianului Monitorul de la parterul magazinului Materna

publicitate exterioară
RBN
ROMANIAN BILLBOARD NETWORK
Amplasamente bannere
Panouri la sol și pe clădiri
Panouri pe stâlpii de iluminat public
Publicitate pe mijloace de transport în comun
Bulevardul Tudor Vladimirescu nr. 87
tel. 094/630.282, tel/fax 211.843

MIERCURI
2 septembrie 1998
Inclus în nr. 206

Monitorul
Sport

Secțiunea
B
Sport, timp liber, programe TV

La greu, Poli vrea să strîngă rîndurile

■ *Emil Lupulescu a devenit președinte, iar Leonida Antohi a trecut pe postul de director tehnic, la cererea lui Ion Moldovan* ■ *promovarea rămîne unicul obiectiv* ■ *se așteaptă în continuare sprijinul concret al oficialităților locale* ■

Că FCM Poli a înregistrat pînă acum rezultate dezamăgitoare este un lucru arhicunoscut. În multitudinea de ședințe desfășurate de Consiliul de Administrație pînă acum s-a tot căutat cuiul ruginit care întreține infecția din călcîiul fotbalului ieșean. În afara severelor sancțiuni materiale aplicate jucătorilor, pînă la ședința de marți care s-a întins pînă seara tîrziu nu s-a luat nici o altă măsură. Ajungîndu-se la concluzia că nu este vorba de o criză de persoane, ci de ocupare a posturilor, CA a decis ca noul președinte al clubului să fie fostul număr 2 al executivului, Emil Lupulescu, iar Leonida Antohi să treacă pe funcția de director tehnic. Aceste măsuri au fost anunțate în conferința de presă organizată ieri dimineață la Stadionul "Emil Alexandrescu". Cum era și firesc, discuțiile s-au amplificat, căutîndu-se lămurirea unor chestiuni neclare.

Stop suspiciunilor!

Anunțînd măsurile de mai sus, președintele CA, Gheorghe Nichita, a precizat că Leonida Antohi a devenit director tehnic la solicitarea expresă a antrenorului principal Ion Moldovan. Motivația acestei măsuri este foarte clară: *"Trebuie să terminăm odată cu suspiciunile între jucătorii locali și cei nou-veniți, cu cele dintre conducere și antrenor și să înlăturăm discuțiile neprincipiale de la orice nivel. Experiența pe acest post și cunoașterea specificului orașului sînt atuuri incontestabile ale domnului Antohi și cred că această hotărîre poate reface atmosfera, nu numai la nivelul vestiarului. În ceea ce-l privește pe domnul Lupulescu, el are sarcini exprese de redresare financiară a clubului. Această schemă nu este bătută în cuie, fiecare membru al corpului tehnic putînd fi schimbat dacă nu își îndeplinește atribuțiile."* Sarcinile lui L. Antohi, care, după spusele președintelui CA, se vrea a deveni un Sichitiu al Iașului, nu vor fi legate de pregătirea echipei, ci vor fi în special de reprezentare la nivelul FRF, de consultare cu corpul tehnic în ceea ce privește jucătorii, oportunitatea transferurilor, antrenorul principal avînd în continuare ultimul cuvînt în ceea ce privește formula de echipă, tactica sau pregătirea acesteia. De aceea se consideră că schema tehnică nu va fi încărcată, atribuțiile lui L. Antohi fiind mai mult de altă natură.

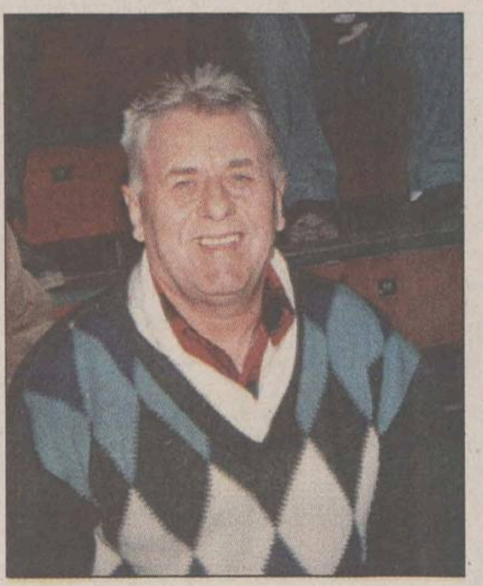

Profesorul Leonida Antohi a fost numit director tehnic

Cele spuse de Gh. Nichita au fost întărite de Ion Moldovan: *"De mai mult timp am spus că domnului Antohi i se potrivește cel mai bine postul de director tehnic și, acum, la dorința mea, s-a luat această măsură care cred că va ajuta foarte mult în viitor"*. Tehnicianul ieșean a mai ținut să precizeze: *"Vreau să înlătur speculațiile cum că nu am afinități față de oraș. Atît timp cît stau la Iași, eu sînt moldovean pentru că fac parte din aceeași corabie. Pot să vă spun că răceala de care sînt bănuit vizavi de ieșeni este doar în mintea jucătorilor, drept dovadă că Botan și Cotan au început deja să joace bine. Eu am venit în Copou nu să fac poleială care se duce oricînd, ci o echipă care să reziste. Pentru asta e nevoie de timp, liniște și răbdare."*

Noul director tehnic a ținut să precizeze următoarele: *"Am venit cu drag să-l ajut pe Ion Moldovan, să fiu un cap limpede. Barca lui Poli nu s-a spart cum cred unii. Avem forța de a reveni, mai ales că membrii CA nu vor ceda sub nici o formă!"* Această idee a fost reiterată și de vicepreședintele CA, Ion Bucu, care a spus că își dorește ca la vestiar echipa să fie la fel de unită ca în Consiliu.

La cantină se mănîncă pe bază de tabel!

Discuțiile au alunecat, vrînd, nevrînd și spre baza materială, mai ales după ce Ion Moldovan a spus că *"atunci cînd am venit am fost păcălit din punct de vedere al asigurării condițiilor necesare promovării. La ora actuală așa ceva nu există!"* Treptat s-a spus că, deși față de anii trecuți premisele necesare performanței s-au îmbunătățit simțitor, lucrurile scîrție încă. Astfel, la cantină se mănîncă doar pe bază de tabel, mașina necesară clubului este asigurată prin rocade de diverse societăți pe timp de o săptămînă, RATC nu își mai dă deloc concursul în sprijinirea echipei așa cum a făcut-o în ultimii 6 ani, iar fondurile pentru fotbal încasate din taxa impusă agenților economici au scăzut de la 90 % la 70%. În plus, colectarea acestei taxe este foarte deficitară, sumele promise de Primărie la începutul sezonului fiind astfel mult diminuate. Gheorghe Nichita și-a remanifestat disponibilitatea renunțării la funcția de președinte al CA dacă problemele legate de simpatiile politice pot impieta asupra sprijinirii fotbalului, mai ales că au apărut deja zvonuri de acest sens în oraș. *"La orice oră mă dau deoparte, dacă acest lucru va fi în binele echipei. Totuși, nu e posibil ca pe Stadion, care aparține Primăriei, să nu se dea un var, să nu se găsească o bucată de cornier pentru montarea scaunelor de plastic cumpărate din buzunarul membrilor CA, să nu se refacă gradenele. Apoi, deși au fost invitați la toate ședințele CA, reprezentanții oficialităților locale nu au venit la nici o astfel de întrunire pentru a asculta măcar ce se discută, dacă nu problemele mari care sînt la un club de fotbal. Eu mai trag încă speranță că, așa cum se face și în alte părți, pentru crearea imaginii de forță a unui oraș sau județ prin acest excelent mijloc care este fotbalul, toate orgoliile vor fi lăsate la o parte"* a spus Gh. Nichita.

"Să tăiem capul șarpelui și să-l aducem la sîn!"

Ultimul la cuvînt a fost noul președinte al clubului, care își va alege colaboratorii în viitor. *"Trecerea lui Leonida Antohi lîngă Ion Moldovan o consider salutară pentru că Nelu (n.r. - Ion Moldovan) părea debusolat. Gîndurile cu care am acceptat acest post sînt de refacere a atmosferei, de deschidere a tuturor ușilor în spatele cărora poate apărea un cît de mic ajutor. Vreau să precizez că, pînă acum, fiecare ban s-a cheltuit în favoarea jucătorilor și a echipei și așa va fi și de acum încolo. Într-un cuvînt, trebuie să tăiem capul șarpelui și să-l aducem la sîn"*, a spus noul președinte al lui FCM Poli. În concluzie, FCM Poli nu renunță la obiectivul propus, promovarea, ușorul reviriment înregistrat în ultimul joc al echipei fiind așteptat a fi concretizat și în rezultatele din meciurile ce urmează.
(Ovidiu MINEA)

Antrenorul Ion Moldovan spune că a început să se simtă moldovean

Start pentru Europene

■ *în această seară, echipa națională de fotbal susține primul meci în preliminariile CE 2000* ■ *meciul România - Liechtenstein se va disputa de la ora 21.00 și va fi transmis de TVR 1* ■

Primul meci într-o competiție oficială a echipei naționale de fotbal a României sub comanda lui Victor Pițurcă se anunță o simplă formalitate. "Tricolorii" vor juca în această seară pe stadionul din Ghencea contra modestei selecționate a statului Liechtenstein, meci contînd pentru grupa a VII-a preliminară a Campionatului European din anul 2000. Din această grupă mai fac parte echipele Portugaliei, Slovaciei, Ungariei și Azerbaidjanului. Palmaresul "tricolorilor" cu cele cinci adversare din grupa a 7-a este următorul: contra Portugaliei, 8 meciuri disputate, 3 victorii, un egal, patru înfrîngeri (golaveraj 7-9); cu Slovacia, 5 meciuri disputate, 3 victorii, un egal, o înfrîngere (10-7); cu Ungaria, 16 meciuri jucate, nici o victorie, 5 egaluri, 11 înfrîngeri (14-46); cu Liechtenstein, 2 meciuri, 2 victorii (16-1); contra Azerbaidjanului, 2 meciuri, 2 victorii (7-1). Pentru turneul final se calífică cîștigătoarele celor nouă grupe, patru echipe de pe locul secund, care vor fi desemnate prin meciuri de baraj și cele două reprezentative ale țărilor organizatoare, Belgia și Olanda, în total 16 reprezentative.

Cîte boabe va încasa portarul Heeb?

Pentru acest meci, selecționerul Victor Pițurcă s-a bazat pe aceiași jucători pe care i-a convocat și la meciul amical cu Norvegia (0-0) de acum două săptămîni: Bogdan Stelea (Salamanca), Lobonț (Rapid) - portari; Florentin Contra, Liviu Ciobotariu, Florin Bătrînu (toți Dinamo), Dan Petrescu (Chelsea), Gheorghe Popescu, Iulian Filipescu (Galatasaray) - fundași; Ovidiu Sabău (Rapid), Florentin Petre, Ioan Lupescu (Dinamo), Denis Șerban (Steaua), Costel Gîlcă (Espanyol), Dorinel Munteanu (FC Köln), Cătălin Munteanu (Salamanca) - mijlocași; Adrian Ilie (Valencia), Viorel Moldovan (Fenerbahce), Adrian Mihalcea (Dinamo). Atacantul Stelei, Ionel Dănciulescu, a fost operat luni de apendicită și în locul său a fost chemat în ultimul moment dinamovistul Mihalcea, de la lotul de tineret.

Fundașul dreapta al echipei naționale, Dan Petrescu, a declarat referitor la acest meci: *"Toată lumea știe și spune despre partida cu Liechtenstein că este una ușoară, mai mult un antrenament. Pentru mine nici un meci nu este ușor, deoarece în fotbal s-au consemnat destule surprize, iar noi va trebui să avem mare grijă cum îl vom aborda. Trebuie să tratăm meciul cu seriozitate, ca și pînă acum, în precedentele preliminarii"*.

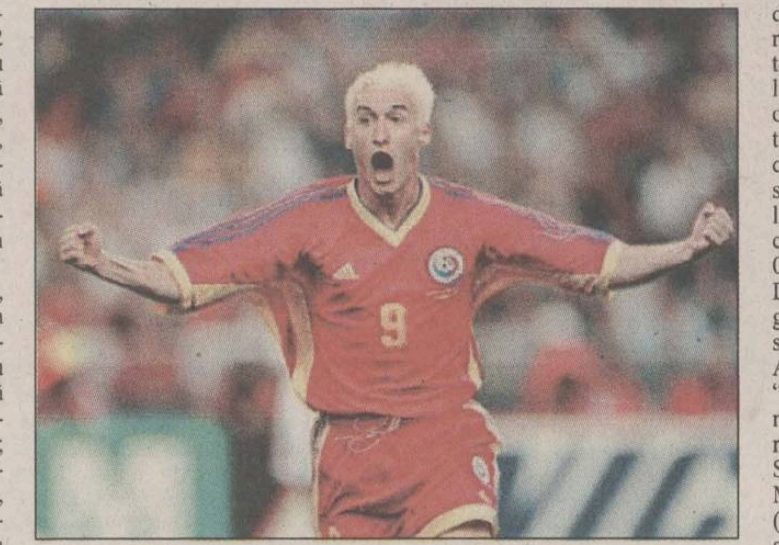

Cîte goluri va înscrie Viorel Moldovan ?

Victor Pițurcă a declarat ieri, într-o conferință de presă desfășurată chiar pe terenul de joc: *"Nu există nici o problemă medicală în acest moment la lot, toți băieții sînt apți de joc, dar majoritatea au avut contuzii suferite în meciurile din campionatele în care evoluează. Voi aborda partida cu echipa de început pe care am folosit-o la Oslo, în amicalul contra Norvegiei"*.

Cele două echipe s-au mai întîlnit de două ori în preliminariile pentru CM '98, românii cîștigînd cu 8-0 pe teren propriu (goluri Moldovan, Gică Popescu 4, Hagi, Petrescu, Craioveanu) și cu 8-1 în deplasare (M. Frick, respectiv Moldovan, Craioveanu 2, Doboș, D. Munteanu 3, Barbu). Întîlnirea de astăzi va fi arbitrată de o brigadă din Bosnia-Herțegovina, avîndu-l la centru pe Salem Prolic, ajutat de asistenții Besim Bajrambasic și Batlak Gordan. Arbitru de rezervă va fi Demal Calija.

Echipele probabile:

România: Stelea - Petrescu, Popescu, Ciobotariu, Filipescu - Fl. Petre, C. Munteanu, Gîlcă, D. Munteanu - A. Ilie, Moldovan.

Liechtenstein: Heeb - Stocklasa, Hanselmann, Hefti, D. Telser - Ospelt, C. Frick, Hasler, M. Frick - Klaunzer, D. Frick.

Două calde, două reci

■ *Spîrlea și Voinea, în turul II la US Open* ■ *Dragomir și Pescariu au fost eliminați* ■

La Flushing Meadow, bilanțul românesc după prima zi este satisfăcător, reprezentanții noștri înregistrînd două victorii și două înfrîngeri. Veștile bune vin de la Spîrlea și Voinea, Irina (nr. 9) învingînd-o pe Elena Lihovțeva (Rusia) 7-6, 6-4, în timp ce Adrian Voinea a profitat de abandonul italianului Andrea Gaudenzi, la scorul 6-4, 3-6, 6-2, 2-0 pentru român. Tot la masculin, Dinu Pescariu a fost depășit clar de Jan Siemerink (Olanda): 6-4, 6-3, 6-0. Marea deziluzie o constituie Ruxandra Dragomir, care nu a reușit să-i ia decît trei game-uri japonezei Ai Sugiyama (nr. 16): scor 6-1, 6-2. Andrew Ilie (Australia) și Alex Rădulescu (Germania) au zis și ei "pas", ambii abandonînd în fața unor cvasinecunoscuți, americanii Paul Goldstein și, respectiv, Taylor Dent. Liderul ATP, Pete Sampras, a cîștigat fără a străluci partida cu Marc Goellner, americanul impresionînd (neplăcut) doar prin desele interpelări ale arbitrilor. Pete, cunoscut pînă nu demult ca unul dintre cei mai liniștiți jucători, are din ce în ce mai des ieșiri à la John McEnroe, dar la conferința de presă el a negat orice asemănare, susținînd că se concentrează doar la depășirea performanței din 1997 și, implicit, la cîștigarea turneului, și nu-l interesează alte speculații (anul trecut, el a fost eliminat în turul IV). Rezultate din primul tur:

Masculin: Pete Sampras (SUA, nr. 1) - Marc Goellner (Germania) 6-3, 6-2, 6-2; Andre Agassi (SUA, nr.8) - Sebastien Grosjean (Franța) 6-4, 6-1, 6-4; Goran Ivanisevic (Croația, nr.14) - Mark Woodforde (Australia) 6-3, 6-4, 6-4; Thomas Muster (Austria) - Alberto Berasategui (Spania, nr. 15) 7-6, 6-2, 6-3; Gustavo Kuerten (Brazilia) - Noam Behr (Israel) 4-6, 6-4, 6-3, 6-4; Wayne Arthurs (Australia) - Carlos Costa (Spania) 6-3, 5-7, 6-4, 6-4; Bohdan Ulihrach (Cehia) - Sargis Sargsian (Armenia) 6-1, 6-3, 4-6, 6-4; Dominik Hrbaty (Slovacia) - Marc Rosset (Elveția) 7-6, 7-6, 7-5; Guillermo Canas (Argentina) - Galo Blanco (Spania) 6-3, 6-0, 6-2; Guillaume Raoux (Franța) - Nicolas Escudé (Franța) 6-3, 3-6, 6-3, 1-6, 7-6; Karol Kucera (Slovacia, nr. 9) - Steve Campbell (SUA) 6-4, 6-2, 6-4

Feminin: Martina Hingis (Elveția, nr.1) - Aleksandra Olsza (Polonia) 6-2, 6-0; Monica Seles (SUA, nr.6) - Florencia Labat (Argentina) 7-6, 6-2; Patty Schnyder (Elveția, nr. 11) - Yuka Yoshida (Japonia) 7-6, 7-5; Dominique Van Roost (Belgia, nr. 14) - Julie Halard (Franța) 6-2, 6-2; Naoko Sawamatsu (Japoni) - Cristina Torrens Valero (Spania) 4-6, 7-5, 6-1; Serena Williams (SUA) - Nicole Pratt (Australia) 6-3, 3-6, 6-4; Mirjana Lucic (Croația) - Kristie Boogert (Olanda) 6-3, 6-2; Iva Majoli (Croația) - Anke Huber (Germania) 6-3, 6-3; Aubrie Rippner (SUA) - Amy Frazier (SUA) 6-3, 6-1; Marie-Joe Fernandez (SUA) - Tina Krizan (Slovenia) 6-4, 7-6; Kveta Hrdlickova (Cehia) - Barbara Schwartz (Austria) 6-2, 6-3; Barbara Schett (Austria) - Mashona Washington (SUA) 6-3, 6-3.

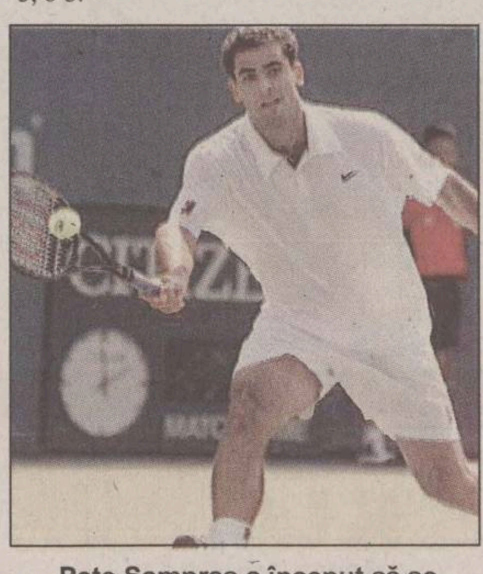

Pete Sampras a început să se comporte în stilul lui McEnroe

PANORAMIC

Craioveanu i-a ținut pe madrileni în șah

În ultimul meci al primei etape a campionatului spaniol, la Madrid, pe stadionul "Santiago Bernabeu", Real a învins cu 4-1 (3-1) pe nou promovata Villarreal. Surprinzător, oaspeții au deschis scorul prin internaționalul român Gheorghe Craioveanu, dar campioana Europei și-a revenit și a punctat prin Raul (2), Mijatovic și Savio.

"Arenele BNR" au o nouă față

Cu două săptămîni înainte de startul turneului de tenis "Connex Open România", au fost terminate lucrările de reamenajare a spațiilor interioare și exterioare, inclusiv la sala de odihnă a jucătorilor, la vestiare și dușuri. Terenurile de joc sînt în curs de amenajare, în acest sens fiind aduse de la Schitul Golești opt tone de zgură de cea mai bună calitate, care vor servi la nivelarea și compactarea terenurilor. Arena centrală va putea primi 4.677 de spectatori, dintre care 802 în loje.

Remus Vlad a rămas președinte la "U" Cluj

Remus Vlad a fost confirmat în funcția de președinte al FC Universitatea Cluj după o ședință a Consiliului de Administrație care a durat 4 ore. Președintele Vlad a declarat că formația clujeană a cîștigat procesul cu clubul olandez Fortuna Sittard, iar datoria de 236.000 de dolari pe care gruparea olandeză o are față de clubul universitar va fi achitată pînă pe data de 22 septembrie.

Gimnastele, între Italia și Spania

Lotul olimpic feminin de gimnastică al României s-a întors din Italia, unde a efectuat un stagiu de pregătire de 10 zile. Antrenorul coordonator al lotului, Octavian Belu, a declarat: "Stagiul de pregătire a fost efectuat la invitația Federației Italiene de Gimnastică, după o înțelegere cu Federația Română de specialitate, pe baza căreia lotul de gimnastică al Italiei a efectuat, deja, un stagiu de pregătire la Deva, în perioada cît noi am participat la Jocurile Bunăvoinței. Condițiile oferite la Porto San Giorgio, o localitate turistică situată la Marea Adriatică, au fost excelente. Cred că acest cantonament a fost o reușită." Lotul olimpic va pleca joi într-un stagiu de pregătire în Spania, la Madrid, deoarece sala de la Deva se află încă în reparații. Întoarcerea este programată pentru data de 15 septembrie.

Courier, forfait pentru Cupa Davis

Tenismanul american Jim Courier a declarat forfait pentru meciul din semifinalele Cupei Davis contra Italiei, ce se va disputa între 25 și 27 septembrie. Courier, care s-a accidentat la umărul drept, îi urmează pe Pete Sampras și Andre Agassi, care nu vor evolua la partida cu Italia.

Kostadinova se retrage din activitate

Atleta bulgară Stefka Kostadinova, deținătoarea recordului mondial la săritura în înălțime (2,09) și campioană olimpică la Atlanta în 1996, a anunțat că intenționează să își încheie cariera, datorită repetatelor accidentări. Kostadinova, care nu s-a refăcut după o operație la călcîi, a primit deja o ofertă de a ocupa un post în Comitetul Olimpic Internațional.

Casagrande, suspendat pe șase luni

Comisia de disciplină a Federației Italiene de ciclism l-a suspendat șase luni pentru dopaj pe Francesco Casagrande, de la echipa Cofidis. Casagrande a fost descoperit pozitiv cu norctiocolanon și testosteron, în luna aprilie și în mai, la Turul Trentinului și la Turul Romandiei.

SC TAMAZ FRIGOCARNE SA IAȘI
ÎNCHIRIAZĂ
spații
frigorifice și nefrigorifice
pentru depozitare de produse alimentare și nealimentare
spații
la "Abatorul vechi"
str. A. Vlaicu
pentru activități de producție și prestări servicii
Relații la 032/230061
032/230065
032/230070
032/131890
032/131894
TARIFE AVANTAJOASE

FILOSOFIA ARTELOR MARȚIALE
Realizatori
Gabriela Olaru
Florin Loghin
19:00 MIERCURI
Electron M.Bit

astăzi
INFORMAȚIA ÎNSEAMNĂ PUTERE!
NOI ÎȚI DĂM INFORMAȚIA!
tvr IAȘI
Locuințe pentru tineri
- o Fata Morgana !
ora 10.05, pe programul I
după ȘTIRILE EXPRES, la
-FOCUS-
O nouă zi, același prieten!
- Noi am câștigat Marele Premiu APTR 1998! -

www.monitorul.ro
Ediția electronică a cotidianului MONITORUL
PRIVATISATION IN ROMANIA
prezentări de companii,
legislația la zi, știri,
ROMANIAN TRAVEL GUIDE
Serviciile noastre:
Producție și găzduire pagini web
Servicii de promovare pe InterNet
Mica publicitate în Monitorul online
Oportunități de afaceri
NECOMM
NORD EST COMMUNICATIONS
Str. Smirdan 5, Iasi 6600
Tel: 032-211525 Fax: 032-270415
Web: http://www.necomm.ro
E-mail: necomm@necomm.ro

FLASH

Liga îi va judeca mîine pe Baláci și pe Garabet

La sfîrșitul etapei a V-a a Diviziei A s-au înregistrat două acte de huliganism, în meciurile de la Craiova și Reșița, autori fiind persoane oficiale din fotbalul românesc, Hacic Garabet (președintele clubului Farul Constanța) și Ilie Balaci (antrenorul principal al formației Universitatea Craiova). La sfîrșitul partidei de la Reșița, dintre CSM și Farul, președintele clubului de pe Litoral, Hacic Garabet, l-a lovit cu capul în gură pe arbitrul asistent Ion Dumitrică, producîndu-i "o echimoză 5/2,5 cm la gît, lateral dreapta și plagă deschisă 2,5 cm la buza superioară", după cum se menționează în certificatul medical. Președintele constănțean a precizat că nu a avut intenția să îl lovească pe arbitrul Dumitrică și că a vrut "numai să îl îmbrățișeze după meci". Antrenorul principal al formației Universitatea Craiova, Ilie Balaci, l-a lovit în față cu o gheată de fotbal pe arbitrul Aron Huzu, incident petrecut la vestiare, după meci. "Gestul lui Balaci este regretabil și de aceea conducerea clubului intenționează să îl penalizeze material. Deși cred că va fi suspendat de LPF, dorim totuși să rămînă în preajma echipei" a declarat Alexandru Boc, președintele clubului Universitatea Craiova. Comisia de Disciplină a Ligii Profesioniste de Fotbal (LPF) va analiza mîine cele două incidente.

Trei români la partidă amicală Turcia - Restul Lumii

Cu ocazia împlinirii a 75 de ani de la înființarea federației turce, va avea loc la Istanbul, la 9 septembrie, un meci între echipa Turciei și selecționata Restului Lumii. Selecționerii echipei mondiale, brazilianul Carlos Alberto Parreira și slovacul Jozef Venglos, au convocat și trei români, Gică Popescu, Gică Hagi și Viorel Moldovan. Lotul: portari - Taffarel (Galatasaray, Brazilia), Songo'o (Deportivo La Coruña, Camerun); fundași - Okechukwu (Fenerbahce, Nigeria), Högh (Fenerbahce, Danemarca), Pashazadeh (Bayer Leverkusen, Iran), Yakin (Fenerbahce, Elveția), Bergomi (Inter, Italia), Popescu (Galatasaray, România), Njanka (Neúchâtel, Camerun); mijlocași - Dunga (Jubilo Iwata, Brazilia), Hagi (Galatasaray, România), Moshoeu (Fenerbahce, Africa de Sud), Stojkovici (Nagoya Grampus Eight, Iugoslavia), Prosinecki (Croația Zagreb, Croația), Julen Guerrero (Athletic Bilbao, Spania), Lambert (Celtic, Scoția); atacanți - Moldovan (Fenerbahce, România), Wynalda (San Jose Clash, SUA), Türkyilmaz (Grasshoppers, Elveția).

În curînd, Iașul va găzdui cuplaje baschetbalistice

■ *CSȘ Unirea va evolua în Divizia Școlară de Tineret, înfruntînd echipe de Divizia B*

Vlad Bîrlescu (stînga) a avut prilejul să stea pe banca echipei de seniori a Iașului la ultimele meciuri de pregătire

Începînd din această toamnă, pe o perioadă nedeterminată, Federația Română de Baschet a hotărît ca fostele echipe de juniori I (jucători născuți după 1980) să-și continue activitatea încă un an, într-o competiție aflată sub titulatura de Divizia Școlară de Tineret. Această decizie a fost una destul de importantă, avînd în vedere că o mare parte din jucători, care nu reușeau să se impună la echipele seniori, erau nevoiți să renunțe la baschetul de performanță. Din lipsă de jucători, dar și pe criterii de clasificare, unele echipe s-au desființat, jucătorii orientîndu-se spre echipe angrenate în noul campionat, situație în care se găsește și CSȘ Unirea Iași, echipă antrenată de prof. Paul Paveliuc. Interesant este însă faptul că aceste echipe vor evolua comasat cu formațiile de Divizia B, împărțite în patru serii (pe criterii geografice). După sezonul regulat, primele două echipe de tineret și primele două de Divizia B, din fiecare serie, vor participa, separat, la turneele finale.

CSȘ Unirea și-a început pregătirile încă de pe 15 iulie, beneficiind apoi de un cantonament de 10 zile la Vatra Dornei, în condiții excelente, asigurate de școala sportivă (director Viorel Hudac). Față de lotul cu care ieșenii au evoluat sezonul trecut, au intervenit cîteva modificări. ***"Din fosta echipă mai am zece jucători, o parte din ei, fiind în ultimul an de liceu, renunțînd în favoarea pregătirii pentru bacalaureat. În schimb, lotul a fost completat cu cinci jucători de la Bacău și Focșani, care au venit să facă performanță la Iași, fiind impresionați probabil de rezultatele pe care le-a obținut echipa de seniori. Sînt valori individuale și este nevoie de muncă pentru a reuși să-i aduni într-o echipă care să facă performanță."*** - spune prof. P. Paveliuc. Așadar, iată lotul cu care ieșenii au pornit la drum: V. Samoil (1.80 m), R. Luca (1.96), S. Ciofu (1.94), D. Zetu (1.93), C. Jalbă (2.03), S. Ștefan (1.85), R. Dobre (1.92), St. Apetrei (1.88), T. Moroșanu (2.01), V. Bîrlescu (2.00), B. Tarău (1.94), A. Bontaș (1.96) (ambii de la Bacău), S. Vrabie (1.85), T. Huică (1.92), A. Seciu (2.00) (ultimii trei de la Focșani). Huică și Seciu au solicitat să vină la Iași și fac eforturi deosebite pentru a se prezenta la antrenamente, ei fiind încă elevi la un liceu din Focșani. Cei doi jucători din Bacău și focșăneanul Vrabie au fost solicitați pentru un transfer la fosta echipă de primă divizie, CSU Galați, dar au preferat Iașul. Însă problema cu care se confruntă echipa este cea financiară. ***"Principalul nostru sprijin îl reprezintă școala sportivă, dar este insuficient. Sînt norme financiare peste care nu se poate trece și, în lipsa unui sponsor, nu știu dacă vom putea să facem față. Avînd în vedere că numai o pereche de ghete profesioniste se ridică la circa un milion de lei, vă dați seama. Pînă acum, sprijin am primit din partea DJTS Iași, care a găsit înțelegere în ceea ce privește cazarea jucătorilor care nu sînt din Iași, și sper că ne va ajuta mai mult și în ceea ce privește pozițiile de antrenament în sală, pentru că fără minim cinci antrenamente pe săptămînă nu se poate vorbi de performanță."*** - este de părere antrenorul echipei. În aceste momente concurența pentru un loc în formula de start este acerbă, mulți dintre jucători anunțîndu-se ca promisiuni pentru prima echipă a orașului. De altfel, la recentul turneu de meciuri amicale de la Iași, nu mai puțin de trei jucători au luat loc pe banca tehnică a seniorilor: Dragoș Zetu, Bogdan Tarău și Vlad Bîrlescu, acesta din urmă (născut în 1982) fiind și component al lotului național de cadeți.

Pînă la ora debutului (10 octombrie), baschetbaliștii ieșeni au nevoie acută de partide de verificare (pentru menținerea în formă), în condițiile în care vor avea adversari de calibru în sezonul care se apropie: CSS Buzău, CSȘ Giurgiu, CSȘ Rapid București, Erbașu București, Omnilogic București, Medicina Dinamo București, CSU Galați. **(Lucian MINUȚ)**

Promovarea, eternul obiectiv al rugbiștilor

■ *Poli Agronomia și-a propus să joace ca neo-zeelandezii*

Săptămîna viitoare va începe o nouă ediție a Diviziei A de rugby, într-un sistem de desfășurare modificat față de sezonul trecut. Astfel, în locul unei serii de 12 echipe, s-a preferat alcătuirea a două grupe de cîte 8 formații fiecare. Politehnica Agronomia Iași face parte din prima serie și se va lupta pentru primul loc (singurul care asigură promovarea în Divizia Națională) cu Consig Giurgiu și Eldoforest Suceava. Ambele formații sînt foste primdivizionare, avînd pretenții la revenirea în Divizia Națională. Din informațiile noastre, la Giurgiu treaba cam scîrție, echipa ce a activat sezonul trecut în primul eșalon stricînd colaborarea cu Triumf București, principala pepinieră a celor de la Dunăre. Sucevenii, eternii noștri adversari, și-au rezolvat, în sfîrșit, problemele financiare, Eldoforest reprezentînd o garanție solidă a echipei din Suceava în lupta pentru promovare. Nu trebuie omisă nici ITC Constanța, marinarii alcătuind o trupă destul de solidă. Care ar fi argumentele studenților ieșeni în această bătălie în 3, care se prefigurează? În primul rînd ambiția și dăruirea, un lot omogen de jucători și ideile revoluționare ale antrenorului Costel Veriveș: "***În rugbiul autohton nu se joacă cine știe ce, așa că încerc să imprim echipei un stil de joc neo-zeelandez, în care să se dea drumul rapid la balon, la mînă. Am experimentat acest nou stil în cele două jocuri din Cupa României, însă valoarea scăzută a adversarilor nu mi-a permis să trag încă niște concluzii. Dorim să promovăm, însă, în primul rînd, vreau ca echipa să joace frumos și spectaculos. Dacă jocul va merge, rezultatele nu vor întîrzia să apară***", ne-a declarat tehnicianul ieșean. Invitat să comenteze programul turului, acesta a declarat: "***Este un program convenabil, însă dacă ai echipă ce mai contează programul? La această oră dispunem de un nucleu bun de jucători, pe care sper să-i putem ține la Iași. De asemenea, sper ca oamenii care au venit lîngă noi să ne ajute, s-o țină tot așa. Lupta pentru promovare e destul de grea însă contez pe aportul jucătorilor, care e primordial în atingerea obiectivului propus".*** Aruncînd o privire asupra programului turului, putem risca un pronostic: exceptînd meciul de la Suceava, ieșenii ar putea cîștiga toate celelalte partide din deplasare. Antrenorul Veriveș va conta pe următorul lot de jucători: Colțea, Dobre, Formagiu, Afrăsinei, Budișteanu, Enache, Munteanu, Baș, Cojocariu, C.Ciubotaru, Ionescu, Mațievschi, Nazarie, M.Ciubotaru, Costache, Tufaru, Cazacu, Manole, Luca, Șaramet, Hordilă, Cuzic, Ursu, Drăgus și Moraru (ultimii 4, proveniți de la CSȘ Unirea). Campionatul se va întrerupe chiar înaintea ultimei etape pentru a face loc meciurilor din cadrul Cupei României și unor acțiuni ale lotului național. Ultimul prilej de verificare pentru studenți în perspectiva noului campionat îl va constitui turneul de verificare de la sfîrșitul acestei săptămîni, de pe stadionul Agronomia. Va fi un excelent prilej și pentru a lua pulsul echipei sucevene.

Iată programul complet al meciurilor pe care echipa ieșeană le va desfășura în tur: Rulmentul Alexandria - Politehnica Agronomia Iași (12 septembrie), Politehnica - Șantierul Naval Oltenița (19 septembrie), Milcovul Focșani - Politehnica (26 septembrie), Politehnica - ITC Constanța (3 octombrie), Rapid Galați - Politehnica (10 octombrie), Politehnica - Callatis Mangalia (17 octombrie), Eldoforest Suceava - Politehnica (24 octombrie), Tracon Brăila - Politehnica (31 octombrie), Politehnica - Consig Giurgiu (28 noiembrie). **(Daniel SIMION)**

"Fotbalul sexy", promis de Gullit, nu dă rezultate

■ *în Anglia, toată lumea este extaziată de prestațiile tînărului Michael Owen*

La instalarea sa pe postul de director tehnic al clubului Newcastle, la sfîrșitul săptămînii trecute, olandezul Ruud Gullit promisese că va face echipa să joace un "fotbal sexy". Majoritatea n-au înțeles dacă înlocuitorul lui Dalglish se referea la un fotbal foarte spectaculos sau lipsit de convenționalism, dar fanii "coțofenelor" au rămas foarte dezamgiți după meciul de duminică, cînd Newcaste a fost zdrobită pe propriul teren de Liverpool cu un 4-1 sec. Noua stea a fotbalului englez, Michael Owen, a reușit un hat-trick în numai 15 minute, iar după pauz cehul Patrik Berger a pus bomboana pe coliva gazdelor. Liverpool a urcat pe primul loc în clasament, cu șapte puncte din trei partide, în timp ce Newcastle se zbate undeva, în coda, cumai dou puncte și foarte multe speranțe zdrobite. Gullit, care a fost întîmpinat de fani cu multă cordialitate înainte de meci, a preferat să rămînă pe banca tehnică, deși statutul de antrenor-jucător îi permitea să intre și în teren, să-și ajute echipa. La conferința de presă, olandezul a spus că nu trebuie să se aștepte miracole de la această echipă, cel puțin în viitorul apropiat și că va avea mult de lucru pînă va face din ea una din forțele fotbalului european. "***Știam ce mă așteaptă încă de cînd am semnat contractul cu clubul,dar am vrut să mă conving eu însumi care este potențialul echipei în momentul de față. Oricum, sînt un optimist prin definiție și nu dezarmez. Vom trage din greu și sper că rezultatele se vor vedea pe parcurs",*** a declarat Gullit.

Antrenorul echipei naționale a Angliei, Glenn Hoddle, aflat în tribună la meciul Newcastle - Liverpool, s-a arătat impresionat de prestația tînărului Michael Owen, pe care îl consideră cel mai în form atacant englez al momentului. Hoddle a spus ziariștilor că Owen și-a cîștigat un loc de titular în linia de atac a reprezentativei pentru meciul cu Suedia, de sîmbătă, de la Stockholm, în preliminariile CE. "***Hat-trick-ul reușit de el a fost unul cu adevărat senzațional. Dar nu numai golurile marcate, ci întreaga prestație din teren a lui Michael m-a obligat să-l iau în calcule pentru meciul de la Stockholm. Are o siguranță în joc ieșită din comun și un tupeu, în sensul bun al cuvîntului, cum nu găsești la mulți jucători. Îi prevăd un viitor strălucit în fotbal, dacă va continua să se pregătească ca și pînă acum",*** a completat Hoddle.

Loteria Olimpică poate asigura participarea decentă a românilor la JO de la Sydney

Inițiativa președintelui Comitetului Olimpic Român (COR), Ion Țiriac **(foto)**, de a finanța activitățile sportive din România prin funcționarea unei Loterii Olimpice este sprijinită de oamenii de sport. Președintele Federației Române de Scrimă, Ana Pascu, fostă contracandidată a lui Ion Țiriac la președinția COR, susține inițiativa Comitetului și crede că trebuiesc epuizate toate posibilitățile de a aduce bani în sport. "***Atîta timp cît cadrul legal există, nu văd de ce acest proiect nu ar fi aprobat. Trebuie să epuizăm toate posibilitățile de a aduce bani în sport. Cadrul legal a existat și pînă acum, dar nu a fost fructificat. Sper ca această propunere să se materializeze și o susțin pînă la capăt",*** a declarat Ana Pascu.

Președintele Comisiei Naționale Antidoping, doctorul Ioan Drăgan, membru al Comitetului Executiv al COR, consideră că "***Loteria Olimpică este un pas pentru a lua povara financiară a sportuluii românesc de pe umerii statului***". Comitetul Olimpic Român a elaborat un proiect de hotărîre privind modificarea și completarea legislației referitoare la regulamentul-cadru privind autorizarea, organizarea și exploatarea jocurilor de noroc. COR intenționează ca, prin această inițiativă, să asigure finanțarea activității sportive și în special a disciplinelor olimpice, cu sume obținute din organizarea de loterii și pariuri sportive.

Președintele COR, Ion Țiriac, a declarat, legat de inițiativa COR: "***Noi avem acum mai mulți bani decît înainte pentru pregătirea sportivilor olimpici. Însă este atît de infimă suma pe care am realizat-o, deși este de 5-10 ori mai mare decît ce aveam, încît nu o să ne ajungă nici măcar pentru următoarele șase luni. Deci, noi trebuie să ne descurcăm cum putem și cît putem de repede, ca să asigurăm minimul necesar pentru o participare decentă la Olimpiada de la Sydney".***

Rușinea de pe "Parc des Princes"

■ *antrenorul și jucătorii de la PSG încearcă să explice surprinzătoarea înfrîngere în fața nou-promovatei Lorient*

PSG, ca și Okocha, e la pămînt

În mod normal, Paris St. Germain ar trebui să aștepte în liniște meciul din Cupa Cupelor (primul tur) cu Maccabi Haifa (Israel), ce se va disputa peste două săptămîni, pe "Parc des Princes". În loc de aceasta, antrenorul Alain Giresse are destule neliniști datorate înfrîngerii pe teren propriu în fața "neofiților" de la Lorient, în etapa trecută a campionatului.

Nu există nici o îndoială că, în urma acestui eșec, Giresse va avea multe bătăi de cap, chiar înaintea debutului în C2, pînă cînd va trebui să pună la punct multe lucruri. PSG a cîștigat ultimele două Cupe ale Franței, dar, în campionat ocupă un modest loc opt. După ce a cedat în primul meci jocul cu marea sa rivală, OIlympique Marseille, PSG se vede acum învinsă și pe teren propriu de către o nou promovată, după ce deschisese scorul destul de repede, prin lovitura de la 11 m transformată de Marco Simone. "***Toată lumea este vinovată***", a declarat Alain Giresse, imediat după meci. "***Echipa nu este încă destul de solidă ca să-și poată permite să cîștige un joc pe care nu l-a dominat.***" Giresse mai spune că echipa s-a mulțumit cu minimum avantaj, fiind egalată la o fază cînd apărarea n-a știut să recupereze o minge pierdută. Chiar dacă au lipsit jucători de bază (Patrice Loko și Nicolas Ouedec - nerefăcuți după accidentări, sau nigerianul Jay-Jay Okocha, venit tîrziu din vacanță), eșecul în fața necunoscutei Lorient este de neacceptat. PSG a trebuit să soarbă paharul cu venin pînă la capăt atunci cînd Pedron a înscris direct dintr-o lovitură liberă, surprinzîndu-l pe Bernard Lama, vinovat și de primirea primului gol, chiar dacă a reușit să mai stopeze cîteva bune contraatacuri ale oaspeților. Pe 11 septembrie, PSG va întîlni la Nancy o altă nou-promovată, echipa antrenată de Ladislau Bölöni, iar pe 17 va juca primul rund contra israelienilor de la Maccabi Haifa.

TURISM

OLIMP - IAȘI
Str. Gavril Muzicescu nr. 6, bl. 7A, mezanin (fundație, deasupra Universității Petre Andrei),Tel: 215524, 215539
VARA 1998 !
TURCIA:
ANTALYA; KUSADASI
Hoteluri de 2, 3, 4, 5 stele; masa opțional
Sejur la alegere; Prețuri convenabile
Servicii ireproșabile
KUSADASI
16 - 25.08.; autocar
GRECIA:
HALKIDIKI; CRETA; CORFU; KATERINI; PLATAMONAS;
Hoteluri,vile; masa opțional
Sejur la alegere; Asigurăm viza
ROMÂNIA:
MAMAIA; NEPTUN; OLIMP; EFORIE; JUPITER; VENUS; SATURN
Sejur de 6, 10, 12 zile; masa opțional

KLM
PRIN ICAR TOURS
Str. Costache Negri 43-parter, tel/fax: 216.319
Rezervări non stop: 094/606.426

Lufthansa
PRIN ICAR TOURS
Str. Costache Negri 43-parter, tel/fax: 216.319
Rezervări non stop: 094/606.426

PARIS
ZBOR CHARTER
(în fiecare vineri)
PRIN ICAR TOURS
Str. Costache Negri 43-parter, tel/fax: 216.319
Rezervări non stop: 094/606.426

PROSPER MERIDIAN
LITORAL - MUNTE
toate stațiunile
AGROTURISM
Italia - Spania - Israel - Grecia
Turcia - Ungaria
Iași, str. Arcu 25, sc. B, parter (mai jos de legătorie), tel: 032/211060, 112538

ATLANTIC TURISM COMPANY
Italia + Franța + Spania
5 - 16 octombrie
★ 900 USD ★ inscrieri: pina la 15 septembrie ★

INSTANTANEU
rezervări și eliberări de bilete
AVION / AUTOCAR
Iași, bd. Ștefan cel Mare B1-B2 galeriile comerciale, mezanin ☎ 032/21.38.72

Excursii
ITALIA
(săptămînal de la 800$)
GRECIA
(lunar de la 300$)
ANGLIA
(săptămînal de la 800$)
CIPRU
(săptămînal de la 600$)
DUBAI
(lunar de la 700$)
SLOVENIA
CROAȚIA

Avion
BRITISH AIRWAYS
Alitalia
swissair
MALEV Hungarian Airlines
KLM
Emirates
CSA CZECH AIRLINES
AIR FRANCE
Lufthansa
BALKAN,
TAROM, ROMAVIA,
AUSTRIAN AIR LINES,
TURKISH AIRWAYS

Autocar
DOUBLE T
EUROTIME
ATLASSIB
Touring
EUROPABUS
ITALIA, ELVEȚIA
Germania, Spania,
Franța, Portugalia
Anglia, Austria,
Scandinavia,
Benelux, Irlanda

TRANS EUROPA din Iași
PLECĂRI SĂPTĂMÎNALE
Nurnberg, Ingolstadt,
Munchen, Augsburg, Ulm,
Stuttgart, Karlsruhe,
Mannheim, Frankfurt
Munte
Izvoru Mureșului,
Lacu Roșu, Sinaia,
Slănic Moldova,
Vatra Dornei, Predeal,
Băile Tușnad, Bușteni,
Băile Felix, Covasna,
Durău, Poiana Brașov
Delta Dunării

TOTEM
AGENȚIE DE TURISM
Str. Păcurari nr. 8 (la 50 m de Biblioteca M. Eminescu), tel.: 032/217380, tel./fax: 032/213545, totem@mail.dntis.ro

net
COMPANIA de TURISM
6600 Iași, Piața Unirii 6-Mezanin
Tel/Fax: 032-117.596-213.450
e-mail: net@nordest.ro
Internet: www.nordest.ro
ticketing aerian și rutier ■ sejururi ■ excursii interne și externe
vacanțe la mare și la munte ■ simpozioane, conferințe, cocktail-uri
rezervări cazare și masă ■ închirieri autoturisme și autocare
net
Tu știi cînd
Noi știm unde
KLM
Lufthansa
AUSTRIAN AIRLINES
CSA CZECH AIRLINES
swissair
BRITISH AIRWAYS
TAROM
Hertz
AIR FRANCE
OLYMPIC AIRWAYS
TURKISH Airlines
eurolines
MALEV
Touring

Monitorul
Publicitate

Secțiunea
C

CU NOI CREDITUL CEC MERGE LA SIGUR

Stef agenție imobiliară

str. Lăpușneanu, nr. 16

Tel: 215933; 216749 program 8-20

CENTRU-COPOU

■ 1 cameră, 34 mp, et.1/2, parchet, situată în zonă ultracentrală, cu facilități deosebite, C. Civic, 12.000 USD, neg. (2674)

■ 1 cameră, D, 36 mp, 4/6, faianță-gresie baie-bucătărie, parchet, telefon, telecablu, balcon, boxă subsol, Independentei, 13.000 USD. (2291)

■ 2 camere, D, 52 mp, 6/9, faianță-gresie baie-bucătărie, gresie hol, parchet, telefon, telecablu, boxă, Independentei, 18.000 USD. (2476)

■ 2 camere, D, 50 mp, et. 2, faianță-gresie baie-bucătărie, parchet, telefon, telecablu, balcon închis, Sf. Lazăr, 105 milioane lei, neg. (2601)

■ 2 camere, 70 mp, et. 2, faianță-gresie baie-bucătărie si holuri, parchet, telefon, telecablu, balcon închis, boxă, Centru, 175 milioane lei. (2520)

■ 2 camere, D, 50 mp, 3/4, faianță baie-bucătărie, gresie baie, parchet camere + bucătărie, telefon, telecablu, balcon închis, Tg. Cucu, 100 milioane lei. (2312)

■ 2 camere, D, 60 mp, et. 1, faianță, gresie, parchet, balcon închis, usa la intrare schimbată, bine întretinut, zona Hală, 24.000 USD. (1904)

■ 3 camere, D, 75 mp, et. 1, faianță baie-bucătărie, marmură, parchet, telefon, telecablu, 2 balcoane (unulînchis), Tg. Cucu, 160 milioane lei, neg. (2467)

■ 3 camere, SD, 60 mp, et. 3, faianță-gresie baie-bucătărie, parchet, telefon, telecablu, balcon închis, Codrescu, 130 milioane lei. (2548)

■ 4 camere, 100 mp, parter înalt, faianță-gresie baie-bucătărie, parchet, telefon, telecablu, 2 balcoane închise, 2 băi, zonă liniștită, Copou, 40.000 USD, neg. (2574)

GARĂ-AUTOGARĂ

■ 1 cameră, D,34 mp, et. 1, faianță-gresie baie-bucătărie, parchet, telecablu, balcon, Autogară, 66 milioane lei. (2339)

■ 2 camere, D, 60 mp, et. 6, faianță baie-bucătărie, parchet, telefon, telecablu, balcon, Gară, 110 milioane lei, neg. (2551)

■ 3 camere, D, 67 mp, et. 2, faianță baie-bucătărie, linoleum, telefon, telecablu, 2 balcoane (unul închis), Autogară, 148 milioane lei. (2521)

■ 4 camere, D, 90 mp, et. 3, parchet, 3 balcoane, Autogară, la vile, 250 milioane lei. (2367)

■ 5 camere, 120 mp, et. 1, 3 băi, 2 bucătării, faianță, gresie 2 băi, linoleum, 2 balcoane, Gară, 300 milioane lei, neg. (2693)

PĂCURARI-CANTA

■ 1 cameră, D, 40 mp, et. 6, telefon, telecablu, balcon închis, liber, Păcurari, 48 milioane lei, neg. (2427)

■ 2 camere, SD, 60 mp, 2/8, faianță si gresie baie-bucătărie, parchet, telefon, telecablu, două balcoane, 100 milioane lei. (2836)

■ 3 camere, D, 70 mp, et. 3, faianță baie-bucătărie, linoleum, telefon, telecablu, 2 balcoane (unulînchis), Păcurari, 90 milioane lei. (2504)

■ 3 camere, D, 48 mp, et. 3, faianță baie, linoleum, telefon, telecablu, balcon, Canta, 67 milioane lei. (2579)

■ 3 camere, D, 70 mp, et. 6, faianță-gresie baie-bucătărie, parchet, telefon, telecablu, balcon închis, Păcurari, 105 milioane lei. (2569)

PODU ROȘ-CANTEMIR

■ 2 camere, D, 53 mp, 4/10, parchet, balcon, Podu Ros, 77 milioane lei.

■ 2 camere, SD, 40 mp, 2/4, faianță+gresie baie-bucătărie, parchet, telefon, telecablu, balcon închis, Podu Ros, 70 milioane lei. (2526)

■ 2 camere, SD, 4/4, faianță+gresie baie-bucătărie, parchet, telefon, telecablu, 75 milioane lei. (2042)

■ 3 camere, SD, 65 mp, 3/4, faianță baie-bucătărie, parchet, balcoin închis, parcare, Podu Ros, 85 milioane lei, neg. (2627)

TĂTĂRAȘI-METALURGIE

■ 1 cameră, D, 38 mp, et. 2, faianță-gresie baie-bucătărie, parchet, telefon, telecablu, balcon închis, Tătărasi, 45 milioane lei. (2562)

■ 2 camere, D, 57 mp, et. 7, faianță bucătărie, parchet, telefon, telecablu, 2 balcoane închise, boxă subsol, tot apartamentul este în tapet, Tătărasi, 90 milioane lei. (2603)

■ 2 camere, SD, 50 mp, et. 3, faianță baie, parchet, telefon, telecablu, balcon, Tătărasi, 75 milioane lei. (2610)

■ 3 camere, SD, 65 mp, et. 3, faianța-gresie baie-bucătărie, parchet, telefon, telecablu, 2 balcoane închise; apartament cu apometre montate, Tătărasi, 90 milioane lei. (2581)

ALEXANDRU-DACIA

■ 2 camere, D, 60 mp, 6/8, faianță baie-bucătărie, parchet, telefon, telecablu, balcon închis, Alexandru, 80 milioane lei. (2531)

■ 4 camere, D, 100 mp, parter, faianță baie-bucătărie, linoleum, telefon, telecablu, Alexandru, 85 milioane lei. (2549)

NICOLINA-CUG

■ Garsonieră, 30 mp, et. 1, parchet, baie, bucătărie, balcon închis, usa de la intrare schimbată, foarte curată, Nicolina I, 38 milioane lei. (1986)

■ 1 cameră, 40 mp, parter, faianță-gresie baie-bucătărie, parchet, telefon, telecablu, Frumoasa, 50 milioane lei. (2612)

■ 2 camere, D, 54 mp, parter, faianță-gresie baie-bucătărie, parchet, telefon, telecablu,boxă subsol, Nicolina, 66 milioane lei. (2609)

■ 3 camere, D, et. 4, 80 mp, faianță baie si bucătărie, parchet, balcon închis, telefon, telecablu, 120 milioane lei. (2839)

CASE-TERENURI

■ Casă 2 camere, din chirpici, lumină electrică la sosea, 1400 mp teren cu livadă, vie, 15 km de Iasi, 53 milioane lei. (2835)

■ Vilă 9 camere, două bucătării, două băi, un grup sanitar, scară interioară, scară exterioară, două garaje, două magazii, beci, terasă, centrală proprie cu gaz, 384 mp construiti, 200 mp teren, Păcurari, 250.000 USD. (2758)

■ Casă 4 camere, două bucătării, beci, verandă, gaz metan, dusumea, Moara de Vînt, 550 milioane lei. (2776)

■ Casă, demisol+parter, bucătărie, baie, cameră, centrală, gaz metan, 2 camere mari, 2 camere mici, hol, bună pentru birouri, cabinet notarial, ideală pentru cabinet medical, Sărărie, 220 milioane lei. (2506)

■ Casă cărămidă, acoperită cu tablă, încălzire cu gaz metan, 2 camere, 2 holuri, baie, bucătărie, beci, cămară, 380 mp teren, 200 mp grădină, Sărărie, 200 milioane lei, neg. 00000(2492)

■ Casă 3 camere, 2 holuri, verandă, din cărămidă, acoperită cu tablă, cu baie, bucătărie, canalizare, încălzire cu gaz metan, 200 mp teren cu tot cu casă, Galata, 125 milioane lei. (2461)

OFERTĂ SPECIALĂ

■ Vilă de lux, în zonă semicentrală, în curs de finisare, cu trei nivele si o suprafață construită de 440 mp, compusă din 8 camere, două băi, două bucătării, garaj, centrală proprie pe gaz metan. Vila se poate si închiria pe o perioadă mai lungă. Pret neg. Se acceptă variante diverse.

■ Copou - Vilă în stil occidental, deosebită, din cărămidă, cu o suprafață construită de 300 mp, cu trei nivele D+P+E. Vila are 5 camere, dispuse astfel: Demisol: garaj pentru două masini, cămară, beci, centrală termică; Parter - livingroom, grup sanitar, bucătărie, terasă; Etaj: trei dormitoare, baie cu cadă, grup sanitar cu dus. Mai este un corp de casă compus din baie cu dus, bucătărie, cameră. Vila este prevăzută cu sistem de alarmă si interfon la poartă; 150.000 USD, neg. Există si posibilitatea de a se vinde complet mobilată și cu o masină Espero, în acest caz pretul de vînzare se discută personal cu proprietarul. (2607)

■ Vînd vilă Poiana Sărată, pret avantajos.

■ Închiriez apartament 2 camere, ultacentral, Bacău, bun si pentru sediu de firmă, chiria anticipat pe 3-6 luni.

■ 1362 mp teren, cu autorizatie de constructie, canalizare, apă, zona Ticău. Pret neg. la fata locului.

■ 310 mp cu casă nelocuibilă, cu apă și curent electric, multe avantaje ca pozitie, zonă semicentrală (Podul de Piatră), 45 milioane lei, neg. (1971)

■ 435 mp, zonă centrala, 45 USD/mp. (1979)

■ 464 mp, cu 36 mp deschidere la stradă mărginit de 2 drumuri, asfaltate cu fundatia turnată cu posibilitate de apă, gaz metan, curent electric, telefon, Tomesti, 20 milioane lei, neg. (2524)

SPAȚII COMERCIALE

■ Două hale, 140 mp, 150 mp, din cărămidă, zona Podul de Piatră, 380 milioane lei. (2437)

■ 140 mp, zonă ultracentrală, 90.000 USD. (2468)

■ 130 mp, nefinisat, zonă centrală, 95000 USD. (2326)

■ Hală 100 mp, cu 4 m înăltime, pe 1800 mp teren, din cărămidă, cu fundatie pentru două nivele, cu gard de beton, 380 V, 220 V, acoperită cu tablă, pardoseală din beton, posibilitate de apă.

■ 216 mp sp. comercial + 650 mp teren. Sp. comercial este dispus pe parter + etaj, cu gaz metan, încălzire centrală, Tătărasi, 120.000 USD, neg. sau 6 USD la închiriere (2107)

■ 112 mp, zona Hala Centrală, 120.000 USD, neg. la vînzare.

■ 300 mp spatiu comercial ultracentral, dispusi pe demisol si parter, bun ptr. sediu de bancă, sediu de firmă, 2 miliarde lei, neg. (2060)

ÎNCHIRIERI

■ Parter vilă, compus din 3 camere, baie, bucătărie, suprafată 70 mp, Copou, 360 USD/lună, neg. (1921)

■ Casă 3 camere, baie, bucătărie, terasă, gaz metan, Tg. Cucu, 500 USD/lună, neg. (2389)

■ O cameră, D, 40 mp, et. 5/8, mobilat, Păcurari, 100 USD/lună, neg. (2293)

■ Apartament 2 camere, et. 7, Autogară, mobilat, telefon, telecablu, frigider, aragaz, balcon 13 m, 185 USD/lună. (2282)

■ Casă 2 camere, în vilă, cu gaz metan, cu 60 mp teren, închiriere pe 10 ani - 250 milioane lei. (2299)

■ Apartament cu o cameră, 48 mp, mobilat, 3/4, Piata Unirii, 100 USD/lună.

COMPANIA IMOBILIARA

IASI, HOTEL "UNIREA" CAM 106

TEL/FAX:032-21.62.62

CASTER

SIGURANTA-PROFESIONALISM-CALITATE

GARĂ-AUTOGARĂ - et. intermediar

■ Garsonieră, conf. I, et. 1, Străp. Silvestru, 55 milioane lei,neg. (1072)

■ 3 camere, D, 72 mp, 6/8, îmbunătățiri, Străp. Silvestru, 160 milioane lei, neg. (3111; 3112; 3045)

■ 4 camere, 96 mp, 4/7, str. Gării, 190 milioane lei, neg. (4024)

■ 4 camere, 93 mp, et. 3, + 1 cameră la mansardă, boxă subsol, amenajat de lux, bloc tip vilă, Autogară, 42.000 USD. (4043)

GARĂ-AUTOGARĂ - parter-ultimul etaj

■ 1 cameră, 40 mp, la stradă, liber, ideal pentru privatizare, Străp. Silvestru, 62 milioane lei. (1036)

CANTA-PĂCURARI - et. intermediar

■ 1 cameră, 6/8, Sos. Păcurari, 50 milioane lei. (1081)

■ 2 camere, D, 56 mp, et. 1, boxă subsol, liber, bloc vechi, Toma Cozma; 140 milioane lei, neg. (2176)

■ 3 camere, 4/8, f. bine întretinut, îmbunătățiri, Sos. Păcurari, 68 milioane lei. (3106)

■ 3 camere, D, 3/6, îmbunătățiri, Sos. Păcurari, 100 milioane lei. (3082; 3091)

■ 3 camere, D, 3/4, Toma Cozma, 90 milioane lei, neg. (3059)

■ 4 camere, D, 100 mp, 3/6, vizavi de Autobază, 110 milioane lei, neg. (4035; 4013)

CANTA-PĂCURARI - parter-ultimul etaj

■ 3 camere, D, parter înalt, boxă subsol, ideal ptr. privatizare, bloc vechi, după Biblioteca "Eminescu", 30.000 USD. (3152)

■ 3 camere, D, p., cu balcon, boxă subsol, la stradă,Sos. Păcurari, 110 milioane lei, neg. (3102)

■ 3 camere, D, p., balcon, Canta, vedere la stradă, 80 milioane lei, neg. (3113)

CENTRU - ET. INTERMEDIAR

■ 1 cameră, 40 mp, et. 2, balcon 6 m, îmbunătățiri, liber, C. Civic, 110 milioane lei, neg. (1045; 1054)

■ 2 camere, D, 5/8, două balcoane, bdul Independentei, 17000 USD. (2179)

■ 2 camere, D, 60 mp, et. 1, multiple îmbunătățiri, C. Civic, 20.000 USD, neg. (2138)

■ 2 camere, D, 47 mp, 7/10, curățenie recentă, îmbunătățiri, C. Negri, 120 milioane lei,neg. (2108)

■ 2 camere, D, 6/7, Piata Unirii, 115 milioane lei. (2018; 2009; 2126)

■ 3 camere, D, et. 2, 76 mp, îmbunătățiri, C. Civic, 230 milioane lei, neg. (3126; 3070)

■ 4 camere, D,et. 2, V. Alecsandri, 250 milioane lei. (4010)

■ 4 camere, D, et. 1, 2 băi, total mobilat și utilat, amenajat de lux, liber, Sf.Lazăr, 300 milioane lei. (4012)

CENTRU - parter-ultimul etaj

■ 2 camere, ND, 47 mp, demisol, ultracentral, ideal privatizare, 130 milioane lei. (2156)

■ 2 camere, D, parter, liber, ideal privatizare, C. Negri, 17.000 USD,neg. (2132)

■ 3 camere, SD, et. 1, lîngă Centrul Cultural Francez, 21.000 USD, neg. (3071; 3089 (5000 USD))

COPOU - ET. INTERMEDIAR

■ 2 camere, D. 5/8, bdulcopou, 120 milioane lei. (2055)

■ 2 camere, D, 60 mp, et. 1, boxă subsol, bloc tip vilă, Macazului. (2143; 2007)

■ 3 camere, SD, 60 mp, 3/4, îmbunătățiri, Codrescu, 140 milioane lei, neg. (3148)

COPOU - parter-ultimul etaj

■ 2 camere, D, parter înalt, boxă, liber, bun ptr. privatizare, bdul Copou, 110 milioane lei. (2076)

■ 4 camere, 88 mp, parter, 3 balcoane închise, boxă subsol, f. bine întretinut, vizavi de Grădina Botanică, 30.000 USD. (4033)

TĂTĂRAȘI - et. intermediar

■ Garsonieră, conf. II, et. 2, complex T. Vladimirescu, 38 milioane lei. (1038)

■ 1 cameră, 40 mp, deasupra Policlinicii "Sf.Maria", liber, 58 milioane lei. (1047; 1044)

■ 1 cameră, et. 2, Grădinari, 40 milioane lei. (1079)

■ 2 camere, D, 56 mp, 7/10, două balcoane închise, amenajat de lux, boxă subsol, I. Creangă, 90 milioane lei, neg. (2171)

■ 2 camere, SD, conf. I, et. 1, Stejar, 75 milioane lei, neg. (2129)

■ 3 camere, D, 86 mp, 6/8, 3 balcoane închise, 2 băi, multiple îmbunătățiri, boxă, garaj 25 mp, Oancea, 180 milioane lei, neg. (3109)

TĂTĂRAȘI - parter-ultimul etaj

■ Garsonieră, conf. I, parter, balcon, instalatie sanitară separată, 43 milioane lei, neg. (1060; 1067)

■ 1 cameră, 40 mp, parter, la stradă, Oancea, 60 milioane lei. (1070)

■ 2 camere, D, et. 4, izolatie recentă, lîngă complexul studentesc, 70 milioane lei, neg. (2187)

■ 2 camere, ND, conf. I, 47 mp, parter cu balcon, bdul T. Vladimirescu, 65 milioane lei, (2119; 2117)

■ 3 camere, SD, et. 4, liber, bine întretinut, I. Creangă, 60 milioane lei, neg. (3125)

■ 3 camere, D, parter, la stradă, bun ptr. privatizare, 75 milioane lei. (3140; 3001)

■ 4 camere, D, parter, ideal ptr. privatizare, bdul T. Vladimirescu, 28000 USD, neg. (4045)

■ 4 camere, SD, 90 mp, et. 4, cu pod, 3 balcoane, 2 băi, V. Lupu, 120 milioane lei, neg. (4046)

TG. CUCU - et. intermediar

■ 2 camere, D, et. 2, P. de Fier, 80 milioane lei. (2183)

■ 2 camere, D, et. 2, P. de Fier, 80 milioane lei. (2074)

■ 3 camere, D,et. 2, P.de Fier, 120 milioane lei. (3032)

■ 4 camere, D,et. 1, P. de Fier, 170 milioane lei, neg. (4030)

TG. CUCU - parter-ultimul etaj

■ 1 cameră, 35 mp, et. 4, fără probleme cu izolatia, P. de Fier, 58 milioane lei, neg. (1065)

■ 1 cameră, 35 mp, et. 4, fără probleme cu izolatia, P. de Fier, 85 milioane lei, neg. (1049)

■ 2 camere, D, et. 4, Prof. Paul, 70 milioane lei. (2104)

■ 2 camere, D, et. 4, Prof. Paul, 72 milioane lei. (2184)

■ 2 camere, ND, 47 mp, parter, amenajat ptr. birouri, bdul T. Vladimirescu, 120 milioane lei. (2164; 2092)

CANTEMIR - et. intermediar

■ 2 camere, D, 4/10, 2 balcoane închise, îmbunătățiri, lîngă Casa Sindicatelor, 80 milioane lei, neg. (2079)

CANTEMIR - parter-ultimul etaj

■ 2 camere, SD, et. 4, foarte bine întretinut, bdul N. Iorga, 65 milioane neg. (2146)

■ 2 camere, SD, et. 4, liber, al. Decebal, 55 milioane lei. (2075)

PODU ROȘ - et. intermediar

■ 2 camere, D, et. 1, 80 milioane lei. (2177)

■ 2 camere, ND, confort I, 47 mp, Splai Bahlui, vizavi de Facultatea Electrotehnică, 70 milioane lei. (2148)

■ 3 camere, SD, 72 mp, et. 3/4, Al. Rozelor, 85 milioane neg. (3139)

PODU ROȘ - parter-ultimul etaj

■ 2 camere, SD, 47 mp, la stradă, ideal ptr. privatizare, 120 milioane lei. (2178)

■ 2 camere, SD, parter, Aleea Rozelor, 70 milioane lei, neg. (2185)

■ 2 camere, SD, 47 mp, p, bine întretinut, ideal pentru privatizare, 75 milioane lei. (2124)

■ 2 camere, SD, et. 4, bine întretinut, liber, Primăverii, 60 milioane lei. (2086, 2078)

■ 2 camere, ND, 47 mp, parter cu balcon, multiple îmbunătățiri, vizavi de Restauranetul Cotnari, 85 milioane lei. (2066)

■ 2 camere, SD, parter înalt, Al. Rozelor, 67 miloane lei neg. (2034)

NICOLINA - et. intermediar

■ 1 cameră, et 2, îmbunătățiri, Împăcării, 55 milioane lei (1040)

■ 1 cameră , et. 3, 40 mp, Sos. Nicolina, 50 milioane neg. (1031, 1073)

■ 3 camere, D, et. 1, foarte bine întretinut, Împăcării, 80 milioane lei (3097)

■ 3 camere, D, et. 1/4, 73 mp, multiple îmbunătățiri + o cameră la parter, bdul Poitiers, 120 milioane lei (3144)

■ 4 camere, D, et. 3/8, Sos. Nicolina, 100 milioane lei (4040, 4037)

NICOLINA - parter-ultimul etaj

■ 2 camere, D, parter înalt, boxă subsol, instalatie sanitară separată, Orientului, 65 milioane lei, neg. (2173; 2188)

■ 2 camere, D, parter, boxă subsol, Frumoasa, 58 milioane lei (2145)

■ 2 camere, D, parter, bun ptr. privatizare, Libertătii, 73 milioane lei neg. (2087)

■ 2 camere, D, et. 4, liber, Egalității, 55 milioane lei (2090)

■ 3 camere , D, parter, cu uscător, îmbunătățiri, Libertății, 78 milioane. (3012)

■ 3 camere, D, et. 4. Împăcării, 68 milioane lei. (3013)

■ 4 camere, D, parter, 75 milioane lei neg. (4044)

■ 4 camere, D, 4/8, îmbunătățiri, Împăcării, 130 milioane lei, neg. (4047)

ALEXANDRU - et. intermediar

■ 2 camere, SD, et. 2, Sos. Nicolina, 60 miloane lei neg. (2147)

■ 3 camere, SD, et. 2, bine întretinut, Musatini, 54 miloane lei neg. (3093, 3092, 3096)

ALEXANDRU - parter-ultimul etaj

■ 2 camere, D, parter, bun pentru privatizare, Sos. Nicolina, 54 milioane lei neg. (2151)

■ 3 camere, D, 68 mp. parter, balcon închis, bine întretinut, bdul Alexandru, 75 milioane lei. (3081)

■ 4 camere, D, parter, str. Milcov, 90 milioane lei neg. (4042)

TERENURI

CENTRU-COPOU

■ 2700 mp, zona Agronomie, cu vie și pomi fructiferi, gaz, apă, curent electric, 8 USD/mp. (5196)

■ 1200 mp Copou, toate facilitățile, ideal pentru constructie, 100 USD/mp, neg. (5152)

■ 930 mp, C. Civic, cu certificat de urbanism, 100 USD/mp. (5091)

■ 435 mp, Centru, teren drept, toate facilitățile, cu certificat de urbanism, 60 USD/mp, neg. (5099)

■ 1500 mp, după blodurile din Agronomie, teren drept, apă, gaz, 165 milioane lei, neg. (5073)

■ 380 mp, Sărărie, deschidere la stradă, toate facilitățile, 40 USD/mp, neg. (5070)

■ 306 mp, Copou, lîngă penitenciar, 45 milioane lei. (5066)

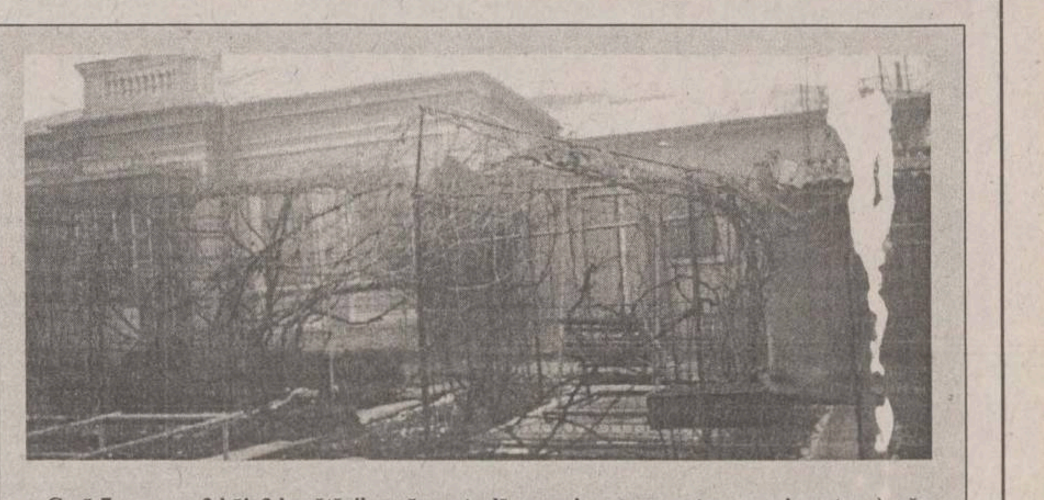

Casă 7 camere, 3 băi, 3 bucătării, seră, centrală proprie cu gaz metan, garaj pentru două mașini cu canal, beci, anexe, vie, grădină zarzavaturi, suprafață totală 1106 mp, [illegible]en, 200.000 USD, neg.

Agenția *STEF* **Tel: 215933, 216749; 216746**

■ 480 mp în spatele Mitropoliei, teren drept, cu certificat de urbanism, toate facilitățile, 80 milioane lei. (5025)

■ 1280 mp lîngă Politia Municipiului, usor în pantă, 55 USD/mp, neg. (5005)

■ 575 mp, zona Sf. Lazăr, 20 m deschidere la stradă, 80 milioane lei. (5072)

■ 280 mp, Copou, Aurora, toate facilitățile, 170.000 lei/mp. (5138)

TUDOR VLADIMIRESCU - TĂTĂRAȘI

■ 1300 mp V. Lupu, 26 m deschidere la stradă, teren drept ptr. constructie, 20 USD/mp (5145); (5006)

■ 383 mp în complexul studentesc, teren drept, cu certificat de urbanism, toate facilitățile, 65 milioane lei, neg. (5116)

■ 1587 mp, Oancea, în spatele complexului studentesc, teren drept, 26 m deschidere la stradă, 12 USD/mp, neg. (5117)

■ 875 mp, Oancea, în spatele Spitalului "Sf. Maria", 22 m deschidere la stradă, 55 milioane lei, neg. (5118)

■ 548 mp, Bucsinescu, lîngă "Iassyfarm", 15 m deschidere la stradă, cu proiect (P+1+2); 120 milioane lei, neg. (5064)

■ 500 mp, Smîrdan, 13 m deschidere la stradă, garaj din cărămidă, beci, ideal ptr. spălătorie auto; 40.000 USD, cu posibilitate de achitare în două rate. (5090)

■ 480 mp, T. Vladimirescu, la intersectia Bucsinescu cu V. Lupu, cu certificat de urbanism, 25 USD/mp, neg. (5007)

PĂCURARI

■ 2200 mp, înainte de Popas, 37 m deschidere la sosea, cu iaz populat, 170 milioane lei, neg. (5193)

■ 700 mp, la sos. Păcurari, zona Coleus, toate facilitățile, 60 USD/mp. (5190)

■ 580 mp Toma Cozma, 14 m deschidere la stradă, toate facilitățile, 21000 USD, neg. (5194)

■ 487 mp lîngă noul centru de afaceri, cu certificat de urbanism, 200 milioane lei. (5184)

■ 1750 mp, înaintea Popasului Păcurari, 12 m deschidere la sosea, ptr. constructie, 10 USD/mp, neg. (5123)

■ 5000 mp, la iesirea din Păcurari, 70 m deschidere la sosea, cu certificat de urbanism; 15 USD/mp, neg. (5108)

■ 1310 mp, la iesirea din Păcurari, pe stînga, după postul de politie, 50 m deschidere la sosea, acces la calea ferată, 20 USD/mp. (5084)

■ 2500 mp, Păcurari, lîngă "Eurogaz", 30.000 lei/mp, toate facilitățile. (5058)

■ 13.800 mp, lîngă ferma de partid, 15.000 lei/mp. (5038; 5037)

■ 1400 mp, în spatele cofetăriei "Mimoza", 10 USD/mp. (5001)

■ 390 mp, Canta, lîngă BJATM, cu certificat de urbanism, 32 milioane lei. (5103)

■ 304 mp, str. Păcurari, teren drept, toate facilitățile, 12 m deschidere la stradă, ideal ptr. constructie, 75 milioane lei, neg. (5153)

■ 3 ha lîngă Antibiotice, la sosea, cu autorizatie de constructie, ideal ptr. amenajare parc auto, 3 USD/mp, neg. Se vinde si parcelat. (5168)

PODU ROȘ - CANTEMIR - NICOLINA

■ 2083 mp, 17 m deschidere la sos. Nicolina, cu certificat de urbanism, 10 USD/mp, neg. (5150)

■ 410 mp, Nicolina-CUG, 50 m deschidere la stradă, posibilitate apă, gaz, 80.00 lei/mp, neg. (5024)

■ 632 mp, Nicolina-CUG, deschidere la două străzi - 20 x 30, 10 USD/mp, neg. (5085)

■ 320 mp, Primăverii, lîngă magazinul de piese auto, 5500 USD. (5086)

BUCIUM

■ 1000 mp, lîngă IVV cu certificat de urbanism si proiect (p+1), 50 milioane lei, neg. (5199)

■ 1250 mp, 800 m după postul de politie, 20 m deschidere la stradă, cu certificat de urbanism, 14 USD/mp, neg. (5195)

■ 1000 mp, str. Plopii fără sot, 21 x 46, teren drept, toate facilitățile, ideal ptr. constructie, 20 USD/mp. (5094)

■ 900 mp, 20 m deschidere la sos. Bucium, teren drept, vizavi de hanul "Trei Sarmale", 15 USD/mp. (5140)

■ 1760 mp, 50 m deschidere la sos. Bucium si la stradela Motel, 4 USD/mp. (5113)

■ 9600 mp, vizavi de motel "Bucium", 180 m deschidere la DN 24, 8 USD/mp, neg. (5110)

■ 5200 mp, 89 m deschidere la terenul (5110) si 89 m deschidere la drumul forestier, 7 USD/mp, neg. (5111)

■ 5000 mp, 500 m după postul de control, 66 m deschidere la sos. Bucium, teren drept, 23 USD/mp, neg. (5109)

■ 1000 mp, vizavi de spitalul "Clunet", 20 m deschidere la stradă, cu certificat de urbanism, 8 USD/mp, neg. (5016)

■ 1250 mp, în apropiere de hanul "Trei Sarmale", 80 milioane lei, neg. (5041)

■ 1100 mp, Bucium, IVV, construibil, 75 milioane lei, neg. (5034)

■ 5000 mp, Bucium, IVV, 50.000 lei/mp, neg. Se vinde parcelat. (5063)

■ 3360 mp, Bucium - Releu, teren drept, construibil, 160 milioane lei. Se vinde si parcelat. (5012)

■ 2800 mp, 30 m deschidere la stradă, com. Bîrnova, teren drept, zonă turistică. (5019)

ALTE ZONE

■ 2500 mp, 20 m deschidere la sos. Iasi-Ungheni, toate facilitățile, în apropiere de calea ferată, 35.000 lei/mp. (5147)

■ 2400 mp, Breazu, teren drept; 1000 mp Aroma Viilor spre Munteni, 15.000 l;ei/mp. (5068; 5071)

■ 3 ha, Breazu, la sosea, 30 m deschidere, în apropierea statiunii experimentale, 15.000 lei/mp. (5027)

■ 735 mp, Cîrlig, 3 km de Sărărie, 12 milioane lei. (5065)

SPAȚII COMERCIALE

■ 140 mp, bloc nou, lîngă Piata Independentei, mezanin, 90.000 USD. (5151)

■ 125 mp, Nicolina, intrare separată, ideal ptr. depozit, 160 milioane lei + TVA. (5029)

■ 50 mp, ultracentral, 300 milioane lei. (5178)

■ 30 mp, Stefan cel Mare, liber, 13.000 USD. (5162)

■ 40,5 mp, amenajat ptr. magazin, birou, grup sanitar, cu societate, contract de închiriere, Nicolina I, la stradă, 50 milioane lei, neg. (5060)

■ 100 mp, Tigarete, comparti[illegible]at, din metal și sticlă, apă, gaz, la stradă + 27[illegible]eren, 120 milioane lei. (5052)

■ Si în alte zone ale orasului.

CASE

■ 2 camere, baie, bucătărie, bec[illegible]00 mp teren, gaz, canalizare, Sărărie, 250 mili[illegible]ane lei, neg. (5198)

■ Centru, casă 2 camere, din căr[illegible]idă + 250 mp teren, 14000 USD, neg. (5124; 5[illegible]; 5032)

■ Ultracentral, casă (P+1), 3 cam[illegible] D+2 holuri, 2 băi, 2 bucătării, scară inte[illegible]ară + 300 mp teren, 600 milioane lei, neg. (5[illegible])

■ Tătărasi, Moara de Vînt, 3 camer[illegible] baie, bucătărie, din cărămidă, acoperită c[illegible]ablă, gaz, canalizare, garaj, 540 mp, 350 mi[illegible]ne lei. (5128)

■ Tătărasi, în spatele Spitalului de Neurochirurgie, 2 camere, D, hol, b[illegible]cătărie, magazie, garaj, Sc - 60 mp, St - 25[illegible] mp, 150 milioane lei., neg. (5048)

■ Si în alte zone ale orasului.

ÎNCHIRIERI

OFERTE

■ Apartamente 1, 2, 3, 4 camere, ce[illegible]l si semicentral.

■ Apartament 3 camere, în vilă, Copo[illegible] mobilat elegant, baie, bucătărie, 1300 USD/lu[illegible] (6053)

■ Apartament 5 camere, et. 1, cu intr[illegible]e separată în vilă, Copou, constructie nouă, 160 [illegible]p, baie, bucătărie, două terase, încălzire centr[illegible]ă, 700 USD/lună, neg. (6058)

■ Apartament 1 cameră, Gară, ne[illegible]lat, cu telefon, curățenie recentă, boxă su[illegible], et. 1, 110 USD/lună; avans. (6033)

■ Apartament 2 camere, Podul [illegible]r, nemobilat, parter, la stradă, bun [illegible]ediu firmă, 1,5 milioane lei/lună. (6034)

■ Apartament 3 camere, et. 7/8, [illegible]al mobilat si utilat, Independentei, 500 USD/lu[illegible]. (6032)

■ Casă, Sărărie, 2 camere, 80 mp, [illegible]eală ptr. depozit, 350 USD/lună. (6023)

■ Casă, ultracentral, 3 camere, 2 b[illegible], 2 bucătării, la stradă, 400 USD/lună. (6021)

■ 24 mp, Centru, amenajat ptr. bi[illegible], 200 USD/lună. (6028)

■ 50 mp, ultracentral, 3 milioane [illegible]/lună. (6019)

■ 86 mp, Stefan cel Mare, 10 US[illegible]/lună. (6036)

■ Copou, apartament 3 camere, 1[illegible] mp, la vilă, baie, bucătărie, mochetat, încălzire [illegible]entrală, ideal ptr. sediu firmă, 350 USD/lună. (6001)

■ Apartament 3 camere, D, et. 7/1[illegible] liber, mobilat, Tg. Cucu, 300 USD/lună. (6026)

CERERI

■ Spatiu minim 100 mp, ptr. sediu [illegible]mă.

■ Apartamente, spatii comerciale, [illegible]rice zonă a orasului.

■ Spatii 15-20 mp, ptr. birouri, la [illegible]idă, eventual apartament sau garsonieră, parter, zonă cu vad.

CUMPĂRĂRI

■ Teren ptr. constructie PECO, spălătorie auto.

■ Teren la stradă ptr. sediu firmă.

■ Apartamente, case, terenuri, spatii comerciale, în orice zonă a orasului.

■ Casă + teren, central, semicentral, la stradă, ptr. sediu firmă.

IMOBILIARE

VÎNZĂRI APARTAMENTE

1 CAMERĂ

■ Garsonieră, et. 4, fără probleme cu izolația, stare foarte bună, telecablu, telefon, faianță, balcon închis, zona Alexandru cel Bun (Olimp), 22 mp. Exclus agentii imobiliare. Telefon 253223, orele 17.00-21.00. (1752534)

■ Urgent. Apartament cu o cameră, conf. I, C. Civic, 40 mp, gresie bucătărie, baie, hol, balcon, parchet, 15.000 USD, fix. Telefon 214737, orele 18,00-20,00. Nu deranjati inutil.

■ Urgent. Apartament cu o cameră, vizavi de Baza 3, curătenie recentă, îmbunătățiri, et. 2/4. Pret 45 milioane lei, neg. Telefon 134004; 092/343571. (1753079)

■ Garsonieră, conf. I, îmbunătățit, str. Sarmizegetusa nr. 4, bl. D-A 5, et. 8, ap. 35, zona Zimbru. Pret neg. (1752786)

■ Apartament cu o cameră, balcon-terasă, boxă - 100 milioane lei, neg. Telefon 143251, după orele 18,00. (1752732)

■ Apartament cu o cameră, Lunca Cetățuii, bl. 62, sc. C, et. 4 (pod), ap. 17. Telefon 296123. (1753356)

■ Apartament cu o cameră, et. 3, bloc la stradă, lîngă pasarela Nicolina, cu modificări interioare, balcon închis, interfon. Telefon 122720. (1753359)

■ Garsonieră, zona Tudor Vladimirescu, bloc Q 2. Telefon 094630122. (1753255)

2 CAMERE

Vînd apartament 2 camere, decomandat, parter (Casa de Cultură). Tel. 034-143731, 034-131047.

Urgent! Apartament 2 camere, ND, et. 1, Tătărasi-Flora, telefon, balcon închis, boxă subsol, 55 milioane lei, neg. Telefon 179280. (1753044)

APARTAMENT 2 CAMERE

Apartament 2 camere, SD, conf. I, et. 2, exceptional, faianță integral în sufragerie, în bucătărie, în baie si în două holuri, balcon închis, 85 milioane lei, neg. Telefon 136383.

■ Apartament 2 camere, D, et. 1, zona Tg. Cucu (fără intermediari). Telefon 118711. (1752715)

■ (eventual închiriez) Apartament 2 camere, D, parter, zona Podul de Fier. Informatii la telefon 112685, orele 16,00-20,00. (1752820)

■ Urgent. Apartament 2 camere, SD, parter, ap. 1, foarte bine întreținut, str. N. Iorga nr. 45 A. Telefon 233406, orele 9,00-19,00; 231223, orele 15,00-21,00. (1752914)

Apartament 2 camere, ND, multiple îmbunătățiri, curat, et. 3/4, zona întîi Alexandru, exclus agenții. Pret 50 milioane lei, neg. Telefon 153644. (1753964)

■ Apartament 2 camere, SD, gresie, faianță, balcon închis, et. 4 si 1.000 mp teren CUG - Poarta II; (fără intermediari). Telefon 133332. (1752919)

■ Urgent, apartament 2 camere, conf. I, ND, et. 1, str. Primăverii nr. 9, pret negociabil. Telefon 134564. (1752934)

■ Apartament 2 camere, Lunca Cetățuii, bl. 78 B, sc. A, et. 1, ap. 5, după orele 15,00/ (1251977)

■ (închiriez) Apartament 2 camere, et. intermediar, complet mobilat, gresie, faianță, lambriuri, telefon, statia Pădurii, pret 140 milioane lei/170 USD, neg. Telefon 094872314. (1752861)

■ Foarte urgent. Apartament 2 camere, D, bucătărie, boxă, telefon, cablu, et. 1, 67 mp, Păcurari 22, în rînd cu Biblioteca Centrală. Telefon 145526.

■ Apartament 2 camere, conf. I, SD, N. Iorga (casa Sindicatelor), 3/10, întretinut, parchet, faianță, lambriuri, telefon, telecablu, balcon mare închis, 80-85 milioane lei, neg. Telefon 138316, după ora 16,00. (1752943)

■ Apartament 2 camere, SD, zona Podu Ros. Pret neg. Telefon 232495. (1752944)

■ Apartament 2 camere, SD, zona Alexandru cel Bun, pret la fata locului, neg.. foarte convenabil. Relatii la telefon 160394. (1753111)

Apartament 2 camere, conf. II, ND, zona Minerva, et. 4/4, pret 55 milioane lei, neg. Telefon 159303, zilnic.

■ Apartament 2 camere, central, în Iasi, eliberare imediată, parter înalt vilă, str. Arcu, 80 mp, boxă, terasă dormitor, bucătărie, sufragerie, ideal sediu firmă sau locuit. Telefon 092/708873. (1753268)

■ Apartament 2 camere, D, conf. I, îmbunătățiri. Relații la telefon 123593 sau str. Clopotari nr. 37, bl. 603, sc. A, et. 1, ap. 3, Nicolina I, după orele 16,00. Pret 75 milioane lei, fix. (1753113)

■ Apartament 2 camere, D, bine întreținut, et. 10, zona Zimbru. Pret 45 milioane lei, neg. Telefon 259286. (1752605)

■ Urgent (închiriez) - Apartament 2 camere, conf. I, et. 4, Tătărasi, eliberare imediată. Informatii la telefon 176301. (1753440)

3 CAMERE

URGENT!

BACĂU - ULTRACENTRAL, 3 decomandate, centrală proprie, 2 băi, 2 balcoane, telefon, îmbunătățiri, curat, 150 milioane lei. Tel. 01-3022551.

■ Vînd apartament 3 camere decomandat, în Slănic-Moldova. Tel. 034-115116.

■ Bucuresti - Apartament 3 camere, D, et. 3/4, telefon, balcon închis, Berceni, sector 4. Telefon 232339; 251730.

Apartament 3 camere, Frumoasa II, et.4/4. Pret negociabil. Tel. 220542.

■ Apartament 3 camere, ultracentral, vedere spre esplanada Teatrului National, D, et. 7/8, cu amenajări interioare deosebite. Telefon 147844, în fiecare zi, după orele 18,00. (1251797)

Vaslui - Apartament 3 camere, D, conf. I, et. 4, central. Telefon 032/111489, după orele 18,00.

■ Apartament 3 camere, conf. I, două băi, balcon închis (7 m), B-dul Chimiei nr. 27, bl. E14, et. 2, ap. 1. Detalii la fata locului, după orele 18,00. (1753094)

■ Urgent. Apartament 3 camere, conf. I sporit. Telefon 253035 sau 130211. (1251482)

■ Apartament 3 camere, conf. I, 4/4, D, zona Nicolina, balcon închis, 2 băi, parchet, telefon, telecablu. Zilnic, informatii între orele 8,00 si 20,00, la telefon 123419. (1753273)

■ Apartament 3 camere, et. 4/4, foarte bine întretinut, pret 50 milioane lei, neg. Telefon 154325, după orele 16,00. (1752606)

■ Apartament 3 camere, D, Tătărasi, faianță în baie si bucătărie, calciu (sau schimb cu 3 camere în Oancea). Telefon 176082. (1753041)

4-5 CAMERE

APARTAMENT 4 CAMERE

Et. 4, str. Uranus (Sf. Lazăr), zonă linistită, stare foarte bună, balcon închis, interfon, telefon, posibilitatea garaj. Telefon 092/371618. FĂRĂ AGENTII! (BOLD)

■ Apartament 4 camere, D; balcon cît cele 4 camere; 2 băi; parchet; telefon Alcatel; usă stejar, bine întretinut, deasupra la ROMARTA; vedere către BANCOREX; et. 4/8, pret 27.000 USD, negociabil. Telefon 211979; 094-514225. (1753978)

■ Urgent, Apartament 4 camere, ultracentral, în Iasi, mobilat set stil, bucătărie complet mobilată, et. 2/4, două terase, 108 mp, boxă, garaj + teren construibil în spatele blocului, amenajări interioare de lux. Telefon 113596. (1753268)

■ Apartament 4 camere, 110 mp, conf. I, 4/8, Nicolina, prima statie de la Podu Ros, la stradă, spatios, îmbunătățiri si compartimentare deosebită. Pret neg. Telefon 126060. (1753289)

CUMPĂRĂRI

■ Apartament 1-2 camere, et. intermediar, exclus zona Bularga, Dancu, la pretul de 46 milioane lei, neg. Telefon 132758, 125839. (Exclus agenții).

■ Persoană fizică, cumpăr apartament cu 1 cameră, ofer în jur de 40 milioane, exclus agentii imobiliare. Telefon 092250705. (1753985)

Apartament 2 camere, D, et. 1-2, în bloc cu maximum 6 etaje, exclus CUG, Metalurgie, Canta (după Moara "1 Mai"), Galata, Mircea, Bularga, Dacia). Telefon 229438. (1754155)

ÎNCHIRIERI APARTAMENTE

Primesc în gazdă, în perioada admiterii, Copou. Telefon 115995.

Apartament 2 camere, B-dul Independentei, et. 2, liber din 15 octombrie 1998. Relații suplimentare la telefon 225103, după ora 17,00.

■ Cameră decomandată pentru un student nefumător, statia Universitate, lîngă Centrul Cultural Francez. Telefon 140593. (4470361)

■ Ofer apartament 2 camere, zona Cantemir, mobilat. Plata anticipat pentru 6 luni. Telefon 230690. (3016995)

■ Cameră decomandată la două studente, 250.000 lei/lună/persoană, plata anticipat 4-6 luni, acces calculator. Telefon 157028. (1753112)

■ Apartament 2 camere, ultracentral, cu tot confortul. Telefon 125035. (1752734)

■ Apartament 2 camere, Podu Ros, telefon, frigider, telecablu, interfon. Telefon 212479. (1752739)

■ Închiriez pe timpul examenului la facultate, la 4 fete, 2 camere separate. Telefon 153844. (1752748)

■ Primesc în gazdă, Piata Unirii nr. 2. Telefon 115706. (1753265)

Cameră decomandată, ultracentral, cu dependinte, pentru perioada admiterilor. Telefon 116497. (1753449)

■ Ofer pentru birouri apartament Piata-Sud Bucuresti. Telefon 032/212682. (1753263)

■ Apartament cu o cameră, zona Autogară (CL), curat, mobilat, frigider, telefon, telecablu, 120 USD/lună. Plata anticipat pe un an. Relatii la telefon 223836 sau 299289. (1753261)

■ Apartament 3 camere, D, mobilat, bun pentru sediu firmă, Păcurari 43. Telefon 140039. (1753274)

■ Vilă, 16 camere, pentru birouri. str. Urcusului nr. 9. Cluj-Napoca. Telefon 173370.

■ Primesc în gazdă pentru admitere. Telefon 116141. (4470373)

■ Primesc în gazdă două eleve (cl. a XI-XII-a), examene, zona Păcurari - "Club 20" - Nicolau. Telefon 160095. (1251594)

Apartament 2 camere, D, parter, nemobilat, telefon, în spatele Postei Păcurari. Plata anticipat 1 an. Relații la telefon 152070.

Ultracentral - apartament 2 camere, la studenti greci. Telefon 142006. (1753280)

■ Primesc în gazdă pe timpul examenelor. Telefon 123775. (4470403)

■ Apartament 2 camere, conf. I, zona Podu Ros, numai la studenti arabi musulmani; în valută, plata anticipată. Pret neg. la fata locului. Cine nu se încadrează anunțului, vă rog să nu deranjați inutil. Telefon 131670. (1753124)

■ Apartament 2 camere, lîngă Universitate si camere separate în zona Stadion "Copou", pe perioada admiterii si ulterior. Telefon 219274. (1753293)

CERERI

■ Garsonieră (apartament cu o cameră) pe termen lung. Ofer maximum 500.000 lei/lună, plata anticipat pe 3 luni, zona Tudor Vladimirescu, Oancea, Tătărasi, Copou, Podu Ros. Telefon 213213, orele 8,00-16,00. (1753222)

DIVERSE

■ Închiriez local petreceri (nunti, cumătrii), în str. Ioan Roată nr. 26 - Păcurari (piata veche). Relatii la familia Mocanu.

SCHIMBURI APARTAMENTE

■ Schimb/vînd apartament 2 camere, etaj I+garaj Botosani cu Iasi. Telefon 031/532581

Apartament 3 camere, D, Păcurari (str. Culturii), et. 1, cu apartament 3 - 4 camere, mari, confort sporit, etaj intermediar, aceeasi zonă. Telefon 161014.

■ Apartament 4 camere, parter, Galata 1, pentru 3 camere si garsonieră (diferentă) sau variante. Exclus Dacia si CUG. Telefon 223637. (3016984)

■ Apartament 2 camere, zona Podu Ros, cu apartament 3 camere, plus diferentă: urgent. Telefon 133333. (1753953)

■ Casă în Piatra-Neamt, compusă din 6 camere, bucătărie, hol, baie cu gresie si parchet, spatiu comercial în curte, de 8 mp cu 4 mp, cu apartament 2 camere si diferentă. Relatii la telefon 033/224901, str. Cernegura nr. 2 (Crăciun Silvia) - Piatra-Neamt. (1753098)

■ Apartament 3 camere, D, et. 2, două băi, două balcoane, str. Vasile Lupu, cu apartament 2 camere, SD + garsonieră. Telefon 173724. (1753025)

■ Apartament 4 camere, conf. I, cartier Dacia, cu două apartamente a cîte 2 camere, conf. I. Telefon 158619, orele 16,00-22,00. (1753105)

■ Schimb 1 ha (sat Breazu, com. Rediu) cu garsonieră cu gaze. Telefon 251459. (1251591)

■ Apartament 4 camere, conf. I, cartier dacia, cu apartament 2 camere si un apartament cu o cameră, conf. I. Telefon 158619, între orele 16,00-22,00. (1752609)

■ Apartament 2 camere cu garsonieră. Telefon 165115. (1252000)

■ Apartamente cu 3 si respectiv 2 camere, bloc Y2, et. 2, în B-dul Independentei W 22 pentru apartament cu 4 camere, central, et. 1-2, sau vînd numai apartamentul cu 2 camere, mobilat, et. 2 - Y2, în B-dul Independentei. Telefon 210938. (1753288)

SPATII COMERCIALE

Spatiu comercial 156 mp, parter, bloc în Centrul Civic Vlădeni. Telefon 094559485. (1753790)

■ Galati - Spatiu comercial. Telefon 036/431683. (1753961)

■ Imobil 90 mp si 220 mp teren pentru firmă, în Nicolina I, 250 milioane lei. Telefon/fax 221561. (1753996)

Spatiu ultracentral, 103 mp, pret informativ 720 milioane lei. Telefon 01/2242437; 032/217873. (1753294)

ÎNCHIRIERI

■ Societate comercială oferă spre închiriere în orasul Brăila, pe termen lung (minim un an) SPATIU COMERCIAL ultramodern - 100 mp situat la parter de bloc, în zonă centrală, arteră principală, vad deosebit, pretabil pt. orice gen de activitate. Tel. 092-367121 sau 039/677371 după ora 19.

■ Ofer spre închiriere apartament 2 camere, parter, mobilat. Posibilitate birouri societate, cabinet medical. Tel. 033/221.538.

■ Casa Agronomului Măgura- judetul Bacău închiriază la societăți comerciale si persoane fizice spatiu pentru birouri, sală de conferinte, spatii de depozitare. Dispunem de spatii de cazare, restaurant. Asigurăm încălzire centrală, telefon, etc. Relatii suplimentare la telefon 034/212407.

■ Spatii pentru închiriere sau asociere în participatiune pentru: cresterea porcilor si păsărilor; fabrici de brînzeturi; atelier mic mobilier; laborator ciupercărie, clocitori si crestere pui; turnătorie de neferoase; formare baze pentru mecanizarea agriculturii; magazine en-gros pentru materiale de constructii; lac cu apă pentru cresterea pestilor. Telefon 233406, orele 8,00-19,00; 231223, orele 15,00-21,00. (1752880)

Spatiu comercial 50 mp, zonă centrală. Plata anticipat pe 1 an. Relatii la telefon 094207033 sau 232830. (1753013)

■ SC SUPER COPOU SRL (Alimentara) închiriază spatiu comercial în suprafată de 40 mp. Relații la telefon 140533. (4470369)

VÎNZĂRI TERENURI

■ Vînd teren constructie 2.400 mp în Ceahlău - Neamt. tel. 034-115116.

■ Vînd terenuri intravilan pentru productie sau prestări servicii 1.600 mp, 9.000 mp, 4.300 mp, cu constructiile aferente, Vaslui. Telefon 094.580110.

■ Vînd pămînt turistic, exceptional, aproximativ 20.000 mp, situat în statiunea Durău, vis-a-vis de soseaua natională si Hotelul Durău. Oportunități deosebite pentru un teren de golf plus champing si alte amenajări. Telefon 094895398, 033-214161, 033-732636, după ora 19.

4.400 mp teren pe raza satului Bunesti, zona Lanu-Mare, cu iesire la DE 85 (drum european), la distantă de 7 km de Fălticeni. Relatii la familia Sălăgeanu, Iasi; telefon 134261.

■ Bîrnova - Teren, la sosea, acces energie electrică, telefon, apă, zonă deosebit de pitorească. Telefon 211589; 094/642792. (1251011)

■ 500 mp, la capătul troleului Păcurari, cu iesire la str. Păcurari și str. Canta, inclus în PUG, cu certificat de urbanism (sediu firmă si magazin). Pret 35 USD/mp. Telefon 163953; 251925, seara. (1251444)

■ Teren construibil 4.400 mp, vizavi de IVV Tomesti, deschidere 50 m la DN 28, toate facilitățile, 3 USD/mp, neg. Telefon 290702. (1753840)

■ Teren 3.600 mp, zona Păun, pozitie excelentă pentru vilă, curent trifazic, cabină de tip "Somaco", cu îmbunătățiri, apă, aprobare telefon. Relatii la telefon 094/645314 (accept variante). (1752595)

■ Teren munte - Cazaci (zona Ardeluta), zonă exceptională, central, asfalt, telefon, cascada aproximativ 2.000 mp. Telefon 033/725956, orele 18,00-20,00. Rog nu deranjati inutil. (1251973)

Teren intravilan - 1.700 mp - Valea-Lupului, poziție bună, construibil, posibilități racord gaz metan, curent electric, telefon, apă. Telefon 213564, după orele 16,00.

Teren cu multiple facilitățte, intravilan, parcele a cîte 1.000 mp sau patru parcele a cîte 2.500 mp, lîngă champing iazurile Ciurbesti, comuna Miroslava, pret neg. Telefon 175593 sau 294075, după orele 16,00. (1753433)

■ Jumătate de ha (construibil). Relatii la fam. Florea Alexandru Maria, com. Holboca. (1753995)

■ 2.500 mp teren, Aroneanu. Conditii: drum piatră, curent electric, telefon, apă curentă. Pret neg. Telefon 299392, orele 21,30-22,00. (1753990)

■ 3.000 mp teren intravilan, în zona Păun - Bucium, într-un ambient deosebit de pitoresc, lîngă un lac la care puteti avea acces, priveliste spendidă a Iasului, toate facilitățile, 4 USD/mp. Telefon 231676. (1752726)

■ 30 ha intravilan, soseaua Tomesti Deal, pentru constructii vile, plantat cu vie ottonel, gaz metan, lumină; se poate parcela. Telefon 114759. (1752724)

■ 5.000 mp teren la 4 km de Iasi. Telefon 069/815810; 069/814824; 092747624. (1752713)

■ 1 ha, arabil, în satul Zahorna, comuna Rediu, la centru, drum asfaltat, imas, curent electric, apă, bun si pentru constructie, casă. Pret 16 milioane negociabil. Telefon 219245, orele 6,00-9,00 si 20,00-21,00 (pentru Mihai Mocanu). (1753404)

■ Teren cu casă bătrînească, zona I, toate facilitățile, telefon, 450 mp, excelent pentru firmă. Telefon 179840. (1753413)

■ 3.600 mp teren intravilan, în zona de agrement a lacului Ciurbesti. Relatii la telefon 122004; 296224. (1753116)

■ Teren intravilan, comuna Tomesti - 2700 mp, lîngă linia ferată Iasi - Ungheni, cu iesire la sosea. Relatii la SC GIVEX SRL, bdul T. Vladimirescu 48, vizavi de Cămin T17. (1753443)

VÎNZĂRI CASE

Vînd casă în Orășeni, cu teren aferent. Relatii la tel. 092-396210, 031-537766.

Vînd casă crtier CFR gaze, apă, încălzire centrală, garaj, anexe, teren 750 mp. Preț 35000 USD Tel. 034-124086.

Casă, central, 6 încăperi plus două băi, cămară, 3 holuri, beci, 3 magazii, 3 intrări, curent trifazic, telefon instalat, gaz metan, 350 milioane lei. Informatii la telefon 214125. (1752753)

■ Imobil, construit în 1997, zonă ultracentrală, lîngă Palatul Culturii, tîmplărie aluminiu, 4 intrări, scară interioară, centrală construită solid, arhitectură occidentală, dispusă pe o suprafată de 350 mp (parter), etaj 1 - 250 mp, etaj 2 - 250 mp, mansardă - 100 mp, teren curte - 700 mp. Se poate da orice destinatie. Pret 430.000 USD, neg. Telefon 094/501902.

■ Casă 4 camere si teren 1.000 mp, lîngă Biserica Catolică, în Dorohoi, gaz metan, canal, pozitie deosebită. Pret 120 milioane lei. Telefon 032/131690. (1752858)

■ Casă din cărămidă, cu 3 camere, bucătărie, baie, magazie, cu 250 mp teren, racordată la apă, canalizare si gaz metan, în zona liceului CFR. Pret 160 milioane lei, neg. Telefon 127548, după orele 18,00. (1753058)

■ Casă și 2 ha, la 15 km de Vatra-Dornei, loc pitoresc, posibilitate vile vacantă. Telefon 094633450. (1752895)

■ Casă 4 camere, bucătărie vară-iarnă separate de casă, toate facilitățile, grajd, curte mare, iaz irigare, teren 52 ari. Pret acceptabil. Telefon 168515. (1753951)

Vilă deosebită, teren 2.700 mp, la stradă, în apropierea Popasului Poieni, la 1 km, înspre Vaslui. Pret negociabil. Relatii la familia Onu. (1753217)

■ Casă bătrînească, 2 camere, instalatie electrică, teren 1.400 mp (livadă si vie) în satul Poieni, chiar la sosea. Pret 50 milioane. Telefon 279426. (1753018)

■ Vilă cu două etaje, ultracentral (în spatele Policlinicii nr. 1) cu un mic salon, 2 camere, bucătărie amenajată în stil occidental, beci, baie, WC de serviciu, 50 mp terasă amenajată (apă caldă, apă rece, curent electric), 3 balcoane (100 mp grădină). Relatii la telefon 231555, după orele 20,00. (1753401)

■ Casă cu 3 camere, 400 mp, curent electric, din cărămidă, în Lunca Cetățuii. Relatii la familia Corodeanu Ion. Pret 60 milioane negociabil. (1753409)

Casă cu 3 camere, cu tablă albă, electricitate, 1.500 mp teren, în Schitu-Duca (centru). Pret negociabil. Familia Ailiesei Virgil. (1251989)

■ Casă 4 camere, 2 holuri, dependinte, teren, pozitie minunată, în sat Farcasa, comuna Farcasa, jud. Neamt. Telefon 033/662256 sau 033/662139 - Tg. Neamt. (1753424)

■ Cabană, zona Vatra-Dornei, cu piscină, helesteu, instalatie apă de izvor, curent electric, teren 1.400 mp, posibilitate extindere teren în vecinătate. Telefon/fax 030/372212. (1753252)

■ Casă nouă, cu 2 camere, sală, în com. Todireni, sat Victoria, jud. Botosani, cu grădină de 10 prăjini sau schimb cu garsonieră în Iasi. Pret 30 milioane lei, neg. Relatii la telefon 094808844 sau 222929. (1753115)

■ Urgent. Două corpuri de casă în constructie, cu 2 camere locuibile în str. A. Vlaicu 56. Pret 130 milioane lei, neg. (1753435)

■ Urgent. Casă Sărărie 57, 5 camere, 2 băi, garaj pentru 2 masini, încălzire proprie. Pret 550 milioane lei, neg. Telefon 114330. (1753434)

■ Casă cu 5 camere, 3 holuri (îmbrăcate cu lambriuri), baie, bucătărie, sufragerie, două cămări (toate cu faianță si gresie), beci, garaj, centrală proprie pe gaz metan, suprafată totală 500 mp. Casa este în zona Copou, Telefon 118531. (1753298)

AUTO MOTO

EXCEPȚIONAL!
ORICE LIVRARE ZILNICĂ
DACII 0 KM
ACCEPT NUMERAR SAU OP.
TEL. 01-2313084, București,
018-627736.

- DACII "0 km" - orice tip cu livrare imediată - Pitești (Parc), persoane fizice/ juridice. Tel. 092.219.064.
- Vînd DACIA "0" km, orice tip, optional, la domiciliu. Tel. 094.314.996; 092.247.486.
- Vînd DACIA 1301 platformă, martie 1998, în garanție. Preț 37,5 milioane lei negociabil. Tel. 034-110820 sau 094-233498.

Vînd DACIA 1310 bord CN - aprilie 1998 și 2 FIAT RITMO cu CI. Tel. 034-115383.

- Dacia 1300, an fabricatie 1978, set Franta, cu numere noi, RAR si revizie tehnica pînă în anul 2000. Pret negociabil. Telefon 147478. (1753297)
- Dacia-papuc carosată 1307, an fabricatie 1996, relatii la telefon 032/710794, după ora 21,30 sau 094/595409. (1753292)
- Dacia 1310 berlină, bord CN, 2000 km la bord, an fabricatie 1998. Telefon 144473 (după ora 16,00). (1753043)
- Urgent, Dacia 1310 ținută în garaj. Pret negociabil la fata locului. Telefon 164492. (1251487)
- Foarte urgent, Dacia 1310, an fabricatie 1985, în rodaj după R.K., vizibilă zilnic la terasa "ASBEER" Păcurari sau în fata Școlii nr. 39 - Dacia. Pret informativ negociabil 17 milioanele lei. Informatii la telefon 214982, 250637. (1251991)

Dacia 1310, an fabricatie 1997 - noiembrie, culoare gri-metalizat. Pret negociabil. Telefon 298065 (după orele 16,00) sau 298150 (orele 8,00-16,00). (1753436)

- Dacia 1310 cu îmbunătățiri. Relatii la telefon 212249; 094/638904. (1753353)
- Dacia 1300, an fabricatie 1978, perfectă stare de functionare. Telefon 170855. Pret 8 milioane lei.
- Dacia 1310 L, an fabricatie 1996, si Dacia Nova, an fabricatie 1998, vizibile în strada Plopii fără sot 15. Pret negociabil la fata locului. Telefon 236002.
- Dacia 1300, an fabricatie '80, stare foarte bună, pret 11 milioane lei, negociabil. Telefon 210791.

Oltcit, an fabricatie 1991, RAR, carte identitate, stare perfectă. Telefon 094/207033 sau 232830.

- Dacia 1300 (Renault 12), stare perfectă de functionare. Telefon 132760. (1752917)
- Dacia 1310, an de fabricatie 1996 - octombrie, multiple îmbunătățiri, perfectă stare, 17.000 km, pret negociabil. Telefon 230337 după orele 18,00, sau 092/250705. (1752545)

Oltcit Club, 1986, mecanică Franta, 10 milioane lei, negociabil. Telefon 094-545003.

- Dacia 1310, an fabricatie 1993, 1.400 cmc, cutie - 5 trepte, culoare alb 13. Pret negociabil la fata locului. Telefon 225184. (1753422)
- Dacia 1310 în stare perfectă de functionare. Pret negociabil. Telefon 032/174678. (1753448)

00 Autoturisme Import

- Vînd PEUGEOT 405 SRI înscrisă recent persoană fizica, 1992, 85000 km, 2.000 cmc, injectie, catalizator, jenti aluminiu, extrase. Tel. 094-568720.

Vînd BMW 525 i, fabricatie 1989, ABS, totul electric, 149.000 km, functionare perfectă pret convenabil 14.000 DM. Tel. 034-141926, 094871873.

Vînd Opel Record 1986, ireproșabil. Tel. 094-555150 (Bacău), între orele 15,00-17,00.

Vînd PEUGEOT 405, SR x 4, 4x4, superaccesorizat, fabricatie 1989, motor 1990 cmc, stare impecabilă. Tel. 170937 sau 094-512208.

- Vînd autoturism Fiat Croma fabricat decembrie 1987, stare exceptională, revopsit Italia, închidere centralizata, aer conditionat, sistem alarma, etc. Pret 7.000 DM. Rugăm nu deranjati inutil. Telefon 031/611619

Vînd MERCEDEZ 206 , înmatriculat pret convenabil. Tel. 092-319354.

- Vînd BMW 520 i, ABS, climatizare, alarmă, jenti magneziu, stare ireprosabila. Tel. 039/686747.
- Vînd camion Mercedes 608, C.C. 3782 S.U. 3,5 to, an fabr. 1986, carte identitate + nr. noi, motor defect (arbore rupt), pret 45 mil. lei. Tel. 039/679967.
- VW Vento DDI, 1.896 cmc, E2, 1993, optiuni. Telefon 030/521909. (1251671)
- Ford Taunus, înmatriculat, numere noi, stare functionare foarte buna. Relatii la telefon 174430, după orele 17,00. (1754156)

Fiat 1300 stare perfectă. Pret convenabil si negociabil. Relatii la telefon 139155 - Zamfir Tomiță

- VW cu acte foarte urgent si foarte ieftin. Telefon 239042, orele 20,00-24,00. (1752744)
- Moskwitch, caroserie 412, motor 408, în buna stare de functionare. Relatii la telefon 114817, orele 12,00-13,00. (1246242)
- Opel Omega Caravan, 2,0 i, an fabricatie 1992, înmatriculat, recent adus din Germania, stare ireprosabilă. Telefon 092/344479 sau 033/223128. (1752710)
- Pontiac Fiero GT, coupé, înmatriculat, stare ireprosabilă, an fabricatie 1989. Pret negociabil. Telefon 092/260985. (1752710)

Mercedes 190 E - 1989 alb, stare exceptională. Pret informativ 8.500 USD. Informatii la telefon 032/233444; 130894 (9,00-18,00) sau 032/147986, după orele 20,00.

- Renault 25, an fabricatie 1988, persoană fizică. Pret 7.000 DM, negociabil. Telefon 178410, după ora 16,00. (1753972)
- Mercedes Benz MB 100, Diesel, mixt, 60.000 km, anul înmatriculării 1987 în Spania. Telefon 133920. (1753085)
- VW Golf II Turbo, Diesel, două usi, caroserie din 1984, motor din 1992. Telefon 133920. (1753085)
- Urgent, Wartburg 353, în bună stare de functionare. Pret 6.500.000 lei. Telefon 120651, după ora 16,30. (1753891)

0 DIVERSE

Vînd urgent autoutilitară DAF 400 D fabricatie 1991, motor PEUGEOT J5, turbo, înmatriculată, pe persoană fizică, pret 7.500 DM. Tel. 094-527847 și 034-136868.

- Vînd TRACTOR U 550 import Germania (fab. 1987), perfectă stare de functionare, pre informativ 19 milioane lei. Tel. 034-145865.
- Autocamion RABA + autocamion SAVIEM în stare bună de functionare. Preturi convenabile. Telefon: 094-856119.
- Vînd tractor U 650, în functiune. Telefon 031/534874
- Vînd izoterme de 3,5 tone "Frumoasa Americana" si Saviem de 7,5 tone. Tel. 034-170280; 034-140088.

Vînd camion IVECO 35,8, 1994, perfect, dubă aluminium, 22 mc, TIR, telefon NMT 14 watt, 69.000 km, extrase, înmatriculat, 170 milioane TVA inclus, factură, diverse. Tel/fax. 01-2241231, 012240664.

- VÎND TRACTOR RUSESC - BELARUS, CU REMORCĂ 6 TONE SI PLUG, AN FABRICATIE 1993, PRET AVANTAJOS. TEL. 034-271198

SC vinde: - tractor cu cositoare și circular pentru cherestea; - pompă pentru spălat masinio cu apă caldă; - linie completă spălătorie; - banc probat pompe injectie; - banc probat pompe hidraulice; - masini de spălat automate; - geamuri termopan. Tel. 034-211274, 211275, orele 7-17

- Vînd ARO 243, an fabricatie 1989, motor de Brasov. Telefon 215954.
- Vînd 2 tractoare U650, stare foarte bună, echipate cu pluguri noi. Pret negociabil. Telefon 094.664499.
- Vînd autocamion MERCEDES 3,5 tone, înmatriculat. Accept si plata la schimb cu cherestea. Tel. 034-110832, 034-112599; 092-216162.
- Vînd autocisternă 7t produse petroliere, 1989., 45 mil lei negociabil, Toyota Carina 1989, F.U. avariata usor fată, 15 mil. Tel. 030/522617 după 16 si 094/555807
- S.C. Agromec S.A. ILIȘESTI, jud. Suceava vinde din stoc următoarele produse finite: - brăzdare plug (cu adaos metalic tip Hunedoara) PP-4-2.4.0. - mosor cu umăr G.D. 020027 - mosor distantier G.D. 020028 - piulită pătrată G.D. 020034 - lagăr cu rulment (6310) - răzuitori st/dr. G.D.-0215500 - jantă 650/16 G.D.- 60300 - stifturi plug. Relatii la telefon 030/215360
- Microbuz Fiat Ducato-motor 2.500 cmc, pe motorină, stare perfectă de functionare (echipat cu 6 locuri pe scaune si loc de marfă). Informatii la telefon si fax 212756.
- Autoutilitară CAB semiavansată, IVECO, capacitate de încărcare 1,5 tone (10,8 mc). Motor 2.000 cmc, benzină, cu trapă hidraulica, în perfectă stare de functionare. Telefon 113029. (1753262)
- Două mașini pentru 100.000.000 lei, la "mica întelegere". Telefon 214393 - Păcurari nr. 64, scara A, etaj II, apartamentul 9. (1752900)
- Motocicletă cu atas Jawa 350 cmc, 3,5 milioane lei, negociabil, și motoretă Mobra, 800.000 lei. Telefon 127241. (1753952)

TIR Raba, 20 tone, cu prelată. Telefon 032/213988; 210981. (1753929)

- DAF 400 Diesel, an fabricatie 1991, 2,5 tone, cu vama plătită, stare exceptională, 9.500 dolari, negociabil, si Volvo 440, benzină, injectii, catalizator, înscris în circulatie, aer conditionat, foarte bune conditii, 6.500 dolari, negociabil. Telefon 032/216429 sau 094-578216. (0798750)

PIESE

- Piese (în bună stare de functionare) rezultate din dezmembrarea autoturismului Renault 10 Major (toate piesele se potrivesc si la Dacia 1100). Telefon 032/720815. (1753963)

CUMPĂRĂRI

- Urgent, Volvo (340, 343, 345), an fabricatie 1980-1986, avariat sau în stare de functionare. Telefon 032/762139, Pascani. (1753012)
- Cumpăr autoturism marcă străină, fabricat după 1990, inclusiv Cielo GLE, ofer max. 6000 USD. Tel. 094-610580, 039/686050 după ora 19.

TELEFOANE UTILE

ASOCIAȚIA CHINOLOGICĂ A MUNICIPIULUI IAȘI (singura recunoscută de A.CH.R. și F.C.I.) Str. Sf. Atanasie nr. 12. Relații la telefon **032/217111, 032/112391, 094647930**

ROMVAC COMPANY SA
Depozit en gros de medicamente și vaccinuri de uz veterinar
Str. Sf. Atanasie 12
☎ 032/217111, 032/112391

CABINET INTERSERVICE VET
Str. Sf. Atanasie nr. 12
zilnic :10.00 - 13.00, 16.00 - 20.00
sîmbătă : 10.00 - 13.00
duminică : 10.00 - 13.00
☎ 032/217111, 032/112391

CABINET ANIMAVET
Aleea Oltea Doamna
(în spatele Bisericii Catolice din Nicolina)
zilnic : 10.00 - 13.00; 16.00 - 19.00
sîmbătă, duminică : 10.00 - 13.00
☎ 094647930

CABINET VETERINAR PROVET IAȘI
Str. Smîrdan nr. 93 C
zilnic : 9.00 - 13.00, 15.00 - 20.00
sîmbătă : 9.00 - 15.00
duminică : 10.00 - 13.00
☎ 233.772, 092.376.433 (NON STOP)

CABINET HELPVET
și punct farmaceutic
Str. Pojărniciei nr. 10 (lîngă Liceul C. Negruzzi)
zilnic : 9.00 - 13.00, 16.00 - 20.00
sîmbătă : 10.00 - 13.00
duminică : 10.00 - 13.00
☎ 032/145441, 094502628

CLINICĂ ȘI FARMACIE UNIVET
Str. Ion Creangă 15 (lîngă Alimentara Triumf)
zilnic : 8.00 - 20.00
sîmbătă : 9.00 - 13.00
duminică : 9.00 - 13.00
☎ 032/176647

CABINET DUOVET
Str. Nicolae Gane nr. 25
zilnic : 16.00 - 20.00
sîmbătă: 10.00 - 13.00
duminică - închis
☎ 092555155, 032/214773

FARMACIE W-2000
Str. C. Negri (lîngă Biserica Bărboi - Tg. Cucu)
zilnic: 9.00 - 17.00
sîmbătă, duminică: 9.00 - 12.00
☎ 032/212342

FARMACIE
VETERINARĂ BIOVET
Str. Primăverii nr. 23 (lîngă Policlinica Industrială)
zilnic: 9.30 - 17.30
sîmbătă: 9.30 - 13.00
duminică: închis
☎ 032/233414

FARMACIE VETERINARĂ "INTERSERVICE VET"
Str. Bacinschi nr. 9 (lîngă alimentara NEST-Autogară)
zilnic : 8.00 - 20.00
sîmbăta si duminica :8.00 - 14.00

FARMACIE VETERINARĂ "INTERSERVICE VET"
Piata Chirilă
zilnic : 9.00 - 17.00
sîmbătă : 9.00 - 13.00

FARMACIE VETERINARĂ MEDIVET
Str. Păcurari, bl. 543, parter
zilnic: 9.00 - 17.00
sîmbătă: 9.00 - 13.00
☎ /FAX 032/217869

Oferta săptămînii: tehnică de calcul - birotică

QUARTZ MATRIX
Dealer autorizat COMPAQ pentru ROMANIA
Suport tehnic si service COMPAQ
Pentru a obtine informatii suplimentare despre produsele COMPAQ trebuie doar sa ne contactati la telefon **217248, 217258** sau la sediul **QUARTZ MATRIX** din **Bd. Stefan cel Mare 10bis, Casa Modei, et. 2**
COMPAQ
Performanta
Calitate
Siguranta
qmatrix@quartzmatrix.ro
www.quartzmatrix.ro

EPSON
Imprimante
scannere
consumabile
service
IBM Business Partner
Konica
Copiatoare
multifuncționale
consumabile
service
Soluții integrate pentru problemele Dvs. !
QUARTZ
Magazinul Quartz, bd. Independenței Y1-Y2,
tel.: 032/216412, 216413, 146152; fax: 032/216412 mobil: 094-545026
US UNITRADE SYSTEMS

SYSCAD Tel. 032 213785 Fax 032 217166
Calculatoare, Imprimante în RATE
Consumabile și Accesorii
Vizitați magazinul nostru din str. Cloșca 8
(lîngă depozitul European Drinks, în spate la Casa Modei)
*Monitor 14" color=1.150.000 * CD Blank=19.000*

OMNIUM
Tel: 145993-magazin,
216528-fax,
213027-sediu
E-Mail: omnium\mail.dntis.ro

- **CALCULATOARE**
- **IMPRIMANTE**
- **CONSUMABILE**

în RATE și LEASING
elcom INTERNATIONAL
societate ROMÂNO-GERMANĂ
dealer EPSON
Iași, str. C. Negri nr. 4, tel. 032 / 217233, 217903
Noi sintem solutia optima pentru dvs. !
6x86 166 Mx **5.244.000** (TVA Inclus)

INFOSTAR GRUP IAȘI ☎ 094623024; 094623025; 094645309
CONTGEN '98
Sistem informatic integrat destinat activității financiar - contabile, de gestiune și management, cu următoarele module:
* Contabilitate
* Încasări/plăți
* Stocuri
* Mijloace fixe
* Salarii

Posibilități de achiziționare pe module !!!
GRATUIT implementare și instruire personal !!!
Variante monopost și retea !!!
Multisocietate !!!
Vînzare și în sistem leasing !!!

Universal RX
Proiectare, execuție, service
REȚELE CALCULATOARE
CABLARE STRUCTURATĂ
Microsoft Authorized Dealer — software personal certificat
Canon Official Dealer — imprimante jet și laser, copiatoare, faxuri
Hewlett Packard Authorized Reseller — imprimante jet și laser, consumabile, plottere
SALIENT Master V.A.R. — calculatoare Pentium MMX, 6x86 M2, K6, Pentium II
Vânzări în RATE !
Str. Grigore Ureche nr. 3, Tel / Fax: 212 660, 217 254

le modèle
UltraPRO

RATE? DA!
DOBÂNDĂ? NU!
imprimante copiatoare
faxuri consumabile
instalări rețele service
Sf. Lazăr 53
tel./fax 239003

SERCOM
Vrei un Pentium?
4.690.000!!!
TVA inclus
ĂSTA-I PREȚUL!
RATE
Tel: 231001, 239396, 122589
B-dul N. Iorga, nr.46

LIVIUS
Microsoft Certified Dealer
Calculatoare, monitoare, imprimante, consumabile ...
Produsele cele mai solicitate sînt disponibile oricînd din stoc!

In lumea calculatoarelor aveți nevoie de un prieten !
LIVIUS Iași, str. Fătu nr. 1A, tel/fax: 032 - 11.22.21, 11.59.22, http://www.livius.ro, e-mail: livius@livius.ro

dtk ACE COMPUTERS
importator & distribuitor autorizat DTK Computer
Distribuitor DTK Computer
Canon
Hewlett Packard Authorized Reseller
Microsoft Certified Dealer
EPSON
Iași, str. Grigore Ureche, bl. W. Mărăcineanu
tel./fax 032/213122, 213130

AVICENA COMPUTERS
Facilități de plată în RATE și LEASING
Inscripționări CD
Execuție rețele cu echipamente de brandname: 3Com Bay Networks
Distribuitor autorizat: TARGA LEXMARK
IASI, Bd. Stefan cel Mare nr. 10 E-mail:avicena@mail.dntis.ro, http://home.dntis.ro/~avicena/
TEL:032-217961 FAX: 032-213047 GSM: 092-371107

SPRiNT COMPUTERS

intel.igent
your password for tomorrow
ISO 9002 CERTIFIED
RETELE DE CALCULATOARE
CONSUMABILE SI ACCESORII
IMPRIMANTE HP, CANON, XEROX
Str. Gh. Ghibănescu nr.1(în dreapta Palatului Culturii) Tel: 032/ 211.381

REL COMPUTER
Distribuitor autorizat
LG - LG EPSON LANIER
Calculatoare, imprimante, copiatoare
Case de marcat , cîntare electronice, consumabile
Iași, Șos. Arcu nr. 12, Bl. Z18, tel./fax 032-214190

IMPACT Computer Shop & Internet Café
Rate
Pentru un cumparat de la noi
CASTIGATI 10% REDUCERE din pretul unei timp de 1 an.
Oferim soluții
Comstart'93 Cuza Voda 43 tel/fax: 215341, 215203, 279890

auto technic
B-dul Păcurari nr. 589 (fostul Coleus), tel. 219291
B-dul Independenței (vis-a-vis de NIPPON), tel. 213101
- Calculatoare
- Imprimante
- Consumabile

} **Plata în 12 - 24 RATE!**
cu și fără avans !

Oferta specială !
Cyrix MX 6x86 / 233 MMX ... 5.095.000 lei
AMD K6 2/266MHz ... 5.595.000 lei
NOU! AMD K6 2 (3D Now!™) 266MHz ... 5.870.000 lei
INTEL Pentium 233 MMX ... 6.090.000 lei
Pentium II CELERON ... 5.970.000 lei
Pentium II KLAMATH 266 ... 8.249.000 lei
Imprimantă Canon BJC 250 ... 1.599.000 lei

1 - 3 ani garanție
TVA inclus
NOU! Calculatoare FIC
(FIRST INTERNATIONAL COMPUTERS)

STOC NOU - Second hand
ACER 386 - SX/20, ISA, 4/40; 14" VGA Color ... 1.299.000 lei
DELL 486 DX 2/66, 8/120, 14" SVGA Color ... 2.899.000 lei
6 luni garanție *TVA inclus*

INFOSERVICE
"AGER" ⇒ ISO 9002

Cyrix/ IBM 233 MMX 6x86	5.170.000 LEI
AMD K6 266 Mhz	5.775.000 LEI
PENTIUM 233 MMX	5.899.000 LEI
PENTIUM II 233 MMX	7.449.000 LEI

MB INTEL TX 512KB HDD 2.1 Gb, 16 MB SDRAM
Video Card 1 Mb, Monitor 14" Digital
PRETURILE INCLUD TVA
PLATA IN RATE
10% avans 12, 24 rate prin BANCA
Bd. COPOU nr. 4
Sub Camera de Comert si Industrie
Tel./Fax: 211745/144718

Copiator Digital
XEROX Document Centre
220/230

THE DOCUMENT COMPANY
XEROX
LEASING 3 ANI!
GIROS COMPANY
Iași, Str. I. C. Brătianu 20-22
☎ 032/210.872

TONER
piese de schimb // service pentru imprimante jet sau laser
RATE!
hîrtie pentru copiator și imprimantă, calc A4 / A3
Copiator OCE 2075 A4/A3, 22 copii/minut, ZOOM **6.500.000** (TVA inclus)
ZACH & SON 21.98.85 14.58.22 21.16.17

ZACH & SON Aleea Sadoveanu nr. 2
219885 145822 211617

Pentium P233 MMX	6.100.000 lei
Pentium II 233 MMX	6.600.000 lei
Pentium II 266 MMX	6.850.000 lei

Prețurile includ TVA.
Sistemul include:
Mb TX 512, HDD 2.1 Gb, 16 Mb SD RAM,
Video card 1 Mb, Monitor 14" SVGA

RomUS Trading & Development Ltd.

RD Computers
Bd. Copou 3
Tel./Fax 210492
e-mail: sales@romus.com
NOUA LUME A SUCCESULUI

Vînzări

■ Urgent si ieftin, proteză cimentabilă sold drept, cu articulatie sferică, mărimea 54, import. Telefon 290787.

BIJUTERII AUR

Verighetă, lant (4,5 g). Aur prelucrat, de 14 K. Pret 100.000 lei/g. Telefon 175508.

COLECȚIE DE TIMBRE

Colectie de timbre românesti neobliterate, inclusiv colite, la pret de catalog (perioada 1969-1987). Telefon 094/564446.

STORCĂTOR BRAUN

STORCĂTOR DE FRUCTE BRAUN. TELEFON 175508.

BOFA

TRUSĂ COMPASURI BOFA. TELEFON 175508.

ROTRING

TRUSĂ ROTRING (4 STILOURI SI 3 REZERVE);
TRUSĂ SABLOANE LOGAREX. TELEFON 175508.

RICHTER

TRUSĂ COMPASURI RICHTER. TELEFON 175508.

■ **Masină de spălat Albalux 7.1. Telefon 175508.**

■ Aragaz cu 4 ochiuri, în stare foarte bună. Telefon 179089.

■ Vînd mese de biliard noi, cu placă de marmură sau înlocuitor, sistem cu fise si la oră, accesorii, mobilier birou. Transport. Preturi fără concurentă. Telefon 094/580068; 030/441184; 030/442724. (128669)

■ Utilaje patiserie: malaxor aluat 20 kg, robot creme 20 kg, masină înghetată SUA. Telefon 094/559485. (1753790)

APOMETRE

Contoare ZENNER si NARVAL, agrementate, la cele mai mici preturi, numai la Magazinul ALFA din Complexul "Stefan cel Mare", vizavi de "Asirom". Telefon 177857. (1753793)

■ Slaif mare de tîmplărie, freză, abric, circular, compresor si masină de găurit. Telefon 032/163904. (1752560)

■ Ciment la saci, 650 lei/kg. Telefon 239434. (1753083)

■ BIOPTRON, nou. Pret 4 milioane negociabil. Telefon 094/207033.

■ Tablă zincată (SIDEX) si orice fel de produse laminate la preturi fără concurentă. Telefon 036/419985; 092352893. (1251982)

MATERIALE DE CONSTRUCȚII - S.C. MOLDIFCA S.A. IAȘI

Vinde, prin depozitul Dancu din soseaua Iasi - Ungheni nr. 11, următoarele materiale de constructii: nisip, pietris - mărgăritar, balast, ciment, var, tuburi canalizare Dn 200 - Dn 800. Se asigură transportul. Telefon 176010. (1753244)

■ Urgent, două fotolii, o masă bucătărie, canapea, covor persan 2x3 m negociabil. Telefon 252826. (1752719)

APOMETRE

Contoare NARVAL Dn 15, Dn 20 si toate diametrele, cu comandă, preturi foarte mici. Magazin Maria, Centrul Civic, lîngă Bankcoop. Telefon 117942. (192989)

■ Urgent si avantajos! Dulap frigorific, capacitate 1.200 litri, temperaturi (0-4) grade C, tensiune alimentare 220 V, garantie 12 luni. Telefon 092377779; 154223. (1753110)

TABLĂ ZINCATĂ

Sidex Galati, 2000X1000X0,4 mm, pret 58.000 lei/coala, usi, geamuri, mobilier la comandă. Telefon 177745 sau 092389114. (1753037)

■ Tablă zincată 0,4x1230x2000 (SIDEX Galati). Pret avantajos. Pentru orasul Iasi transportul este gratuit. Relatii la telefon 032/125266; 239436.

■ S.C. vinde ciment - 700 lei/kg; var la saci - 660 lei/kg - TVA inclus. Adresa: Sergent Grigore Ioan nr. 7/rond tramvai Canta, peste linia CFR. Telefon 094584630. Program 7,00-17,00. (1752805)

■ Telefoane Nokia 1611, Philips Fizz, Motorola 7200. Pret 750.000 - 1.000.000. Telefon 032-217611 sau 092-352801. (1753277)

IMPORTATOR DIRECT

ÎMBRĂCĂMINTE SECOND-HAND vinde EN GROS, prin punctele de desfacere din: BRĂILA - str. Grivita 151, tel. 039/611825; TECUCI - Centrul comercial GALGROS; ONESTI - tel. 092/391690, 034/324783. FOCSANI - Complex Comercial LVG stand 88 tel. 092/501129; GALATI - Complex Comercial COMRIMET, intrarea principală tel. 092/287885; ÎMBRĂCĂMINTE DE SEZON - baloti de 50 kg. pret negociabil.

■ Vînd VITRINE FRIGORIFICE, lăzi, motoare 3W - second hand. Telefon 094-551109, 094-551053

■ Importator direct Italia. VINDEM: utilaje frigorifice, vitrine orizontale -verticale, lăzi, camere, dozatoare bere, compresoare 200-800 W, cuptor pizza, scaune frizerie, frigidere. Asigurăm transport, garantie si post garantie. DESFACEM: înghetată wafe si pe băt cu diferite glazuri si alune. Telefon 031/616891; 094/560102

■ **SC vinde tablă aluminiu: 0,4; 0,5; 0,7; 0,8; 1:1.2:1.5:2:2.5:3:5 mm striată 2,5; 3; cutată: 0,5;0,8; stuco: 0,7; 0,9; 1,2; cornier aluminiu; profil firmă luminoasă; tablă zinc 0,4. Tel. 034-117883.**

■ **Vînd sectie paste făinoase în activitate. Tel. 094-578068.**

■ Vînd en gros îmbrăcăminte si încăltăminte second-hand de sezon, baloti sigilati. Importatori direct Belgia. Tecuci - tel. 036.813629.

■ Tricot tetra, glat, interloc, flausat pentru treninguri si lenjerie corp. Pret minim. Telefon 037.226700, 092.369401.

■ Vindem en gros îmbrăcăminte second-hand Germania. Pret 11.000 lei/kg. Informatii la tel. 092.411728.

■ **SC SORGENT SA Bacău producător de armături (marcă înregistrată) din alamă pentru instalatii cu teavă multistrat licentă KITEC Anglia, asigură toată gama de repere necesare la pret de producător. Informatii la tel. 034-188038, 034-144364.**

■ **Vindem masini de numărat bani, garantie 1 an. Tel. 094-820202.**

■ **Vînd aparat stomatologic. Tel. 034-114225.**

■ **IMPORTATOR DIRECT VINDE PLĂCI AZBOCIMENT MARI 1,75 x 1,15 m IMPORT RUSIA DIN DEPOZITUL "ILBA" SA CARTIER SERBĂNESTI-BACĂU. TEL. 034-181465, 147122; 137292.**

■ Ofertă specială! Făină albă 550 - 1900 lei, făină neagră 1250 lei. T.V.A. inclus. Tel. 094.524784

■ **OFERTĂ SPECIALĂ VODCĂ si ROM en gross 4000 lei. Tel. 092-230331.**

■ **Vînd cîine rasă pură, CHAW-CHAW are 10 luni (fetită). Tel. 094-588781.**

ACUM ȘI LA BACĂU

SC LAMI SRL OFERĂ CONFECTII SECOND-HAND BELGIA. CALITATE DEOSEBITĂ. TEL. 092-555575.

■ **Vînd GSM S6, stare perfectă, încărcător masină plus încărcător casă, 1,7 mil. negociabil. Telefon 094/863657.**

■ Vindem încăltăminte second-hand în saci sigilati, 21.900 lei cu TVA si haine second-hand din COLECTĂ DIRECTĂ - pret 12.900 lei cu TVA. Telefon 031/511634; 031/512945; 094/503902

■ VINDEM LA CEL MAI MIC PRET, SACI DE POLIPROPILENĂ (RAFIE), PENTRU MORĂRIT: CEREALE, SEMINTE, ZAHĂR, ÎNGRĂSĂMINTE, ETC. TEL. 041/66.58.98; 041/695.686; 041/516.158.

■ Vînd masini de cusut industriale simple, marca "Durkopp". Relatii la telefon 092396715.

■ SC PISCICOLA SA Neamt vinde peste proaspăt (crap, fitofag, caras) în perioada 1 septembrie 30 octombrie. Relatii la tel. 033-217836; 033-212018; 033-724127.

■ Vînd aparatură vulcanizare chiosc metalic 6x6 mp. Telefon 094/897134

■ Vînd urgent repatriere din Franta. Relatii la telefon 031 518276 sau 094/883783.

■ Vînd vitrină frigorifică 2 m, garantie. Telefoane 035/317535; 094/580110.

■ Vînd urgent utilaje de confectionat si tipărit folie polietilenă 1-6 culori. Tel. 039/618897, 673974.

■ Vînd Jakard R50 si VKTM. Telefon 031/511157

■ Vînd utilaje italiene, produse paste făinoase. Relatii la telefon 036 / 490881, zilnic 10.00-13.00. Oferim facilităti multiple.

■ Vînd bijuterii aur 14 K, cu factură, 75.000 lei/gr., cu taxele plătite, aur pt. topit - 55.000 lei/hg. de 14 K, TVA inclus. Tel. 094-567000.

■ Vînd cîine caniche imperial, vîrsta: 10 luni. Tel 033/213.841.

■ SC SPICAT SRL Moinesti, jud. Bacău (Moara de grîu) vinde făină albă tip 650, pret negociabil. Tel. 034-361759.

■ S.C. T.I.M.I. S.A. vinde din stoc materiale pentru constructii industriale si civile (armături, reductii, flanse, coturi, diverse). Arzătoare Amal 640 si 1000 cu combustibil lichid. Lista se poate consulta la sediul firmei. Telefon 232736. (1754152)

■ Foarte ieftin, masină de spălat automatic super. Telefon 230382, după orele 17,00. (1753123)

■ Sifonier - două usi cu corp deasupra, din lemn masiv, o masă cu taburete, stare exceptională. Pret avantajos. Relatii la telefon 131321. (1753120)

■ Rochie mireasă, mărimea 46-48. Pret avantajos. Telefon 150325, 158325. (1752610)

■ Loz "Vila de Aur", perioada 1-7 martie. Telefon 150257. (1251488)

■ Urgent. Brutărie, comuna Vînători-Pascani. Relatii la telefon 252448. (192991)

■ Celular Ericson - GH 198, încărcător inteligent. Pret 1.000.000 negociabil. Telefon 032-232140; 094879210; 094611094. (1753270)

■ Pian cameră cu coadă, marca Stingl - Austria, placă bronz. Telefon/fax 030/372212. (1753252)

■ Pianină Columbia, placă bronz. Telefon 094630122. (1753255)

■ Urgent! Sifonier cu trei usi, masină de spălat Albalux, toaletă cu oglindă, toate în perfectă stare si pret convenabil. Telefon 176082. (1753040)

■ Caniche albi (2 luni), pret negociabil. Telefon 150322.

■ Două peruci damă - din păr natural, noi. Telefon 173368. (1251590)

■ Aspirator nou, japonez si tease noi - inox. Preturi avantajoase. Telefon 127612. (1753117)

■ Cazan tuică inox, elementi pentru calorifer de tip scoică, chiosc metalic 2/2 mp. Telefon 170855. (1753032)

■ Cîini, rasa ciobănesc românesc - două luni, pret foarte, foarte avantajos. Relatii la telefon 179585, după orele 17,00.

■ S.C. profit de activitate: desfacere produse alimentare, dotat cu utilaje si fond de marfă cu cedare spatiu comercial, contract de închiriere 130 mp. Telefon 259233 sau la sediul firmei din str. Tabacului nr. 1, vizavi de Biserica Catolică, Tigarete. (1753104)

■ Grup electrogen 250 KwA cu motor WOLLA, 30 ore functionare, eventual numai motorul. Telefon 032/214820, orele 8,00-16,00. (1753987)

■ Masină de cusut "Aurica". Relatii la telefon 290110. (1753982)

■ Telefon mobil, pachet EASY ALO, predare contract. Telefon 094/620235. (1753020)

■ Urgent! Subă de tip CFR, mărimea 52-54. Telefon 272042. (1753022)

■ S.C. GLOBE S.R.L. Bucuresti - Franceză-Română - comercializează produse cosmetice marca Kryseis, Callibelle, Fragrace - Parisiennes. Plata în termen de 30 zile. Informatii la telefon 032/156895. (1752793)

■ Hidrofor Prima Press 750, fabricatie Germania, 3.000 l/h, aspiratie 9 m; refulare 43 m, lucrează la 6 barri. Telefon 144846. (1251978)

■ Usi interioare. Pret 50.000 lei/buc. Telefon 270700.

■ Pui cocker aurii. Telefon 136206. (1752925)

■ Masina de spălat automată "Kelvinator", sobă încălzit "Vesta" si congelator "Arctic" 140 l. Telefon 146402, după orele 18,00. (1251968)

■ 980 de actiuni la Societatea de Valori Mobiliare (SVM) BROKER Cluj-Napoca. Pret 70.000 lei/actiune. Telefon 092/352772.

■ Tiglă nouă - 2.700 de bucăti, pret negociabil. Relatii la telefon 299276. (1752779)

■ Verighete, lăntisoare, inele, cercei, numai la 65.000 lei/gr. Telefon 210930. (1752906)

■ Aspirator japonez, nou. Pret negociabil. Telefon 127612. (1752912)

■ Seturi Olivia-Melania, albe, noi, opt piese - 440 mii. Color 590 mii. Seriozitate si promptitudine. Asigur transportul. Telefon 094/860555. (1752884)

■ Frigider cu congelator NEI, nefolosit, capacitate 299 l, garantie un an începînd cu luna 08.1998. Telefon 123851.

■ Presă de ulei cu presare la rece, eventual schimb cu floarea-soarelui etc. Telefon 032/143493, seara. (1251891)

■ La cel mai mic pret, saci de polipropilenă (rafie) pentru morărit; cereale, seminte, zahăr, îngrăsăminte etc. Telefon 041/665898; 041/695686; 041/516158.

■ Mori pentru urluială; mori pentru desfăcat porumb; moară D.I.; masină pentru împletit sîrmă. Telefon 233406, orele 8,00-19,00, si 231223, orele 15,00-21,00. (1752879)

■ Set tobe "Tama" profesionale (culoare mov), funduri remo de premier, 3 cinele etc., impecabile. Telefon 032/179271 sau mobil 094/802307 (cu Marian). (1753033)

■ Masină de spălat stare bună, pret avantajos. Cursuri de medicină anul I, II, III plus manuale, pret avantajos. Telefon 271218. (1753410)

■ Urgent pui cocker spaniel, 7 luni, vaccinat, exemplar deosebit. Telefon 114163.

■ Pian marcă vieneză, stare exceptională. Telefon 132467. (1753351)

■ Haină de piele, pentru damă, mărimea 46-48 de tip "sahariană", model deosebit, nouă; pardesiu stofă lînă, nou, mărimea 46-48. Telefon 122720. (1753359)

■ Inel cu briliante, model deosebit, 18 K; brătară cu briliante, 18 k; pandativ cu diamant, sub formă de inimioară. Bijuterii deosebite. Telefon 092-516118.

■ Cătei pekinezi, deosebiti. Telefon 213281. (4470367)

■ Dozator bere, ieftin. Telefon 094/899332.

■ Fus tease, capotă spate Dacia 1300. Telefon 110002.

■ Cuptor patiserie, electric, inox, 6x0,25 mp. Telefon 094/588346; 094/642726. (1753442)

Felicitări

■ Sotul - Petrică, copiii - Claudia si Vasilică, si nepotii - Florin si Cristian urează multă sănătate, fericire alături de cei dragi, scumpei lor Hutanu Maria, la împlinirea celor 56 primăveri. "La multi ani!" (1753432)

Diverse

HELP LINE - PENTRU COPIII NOȘTRI

Puteti primi GRATUIT informatii privind alimentatia si cresterea sugarului, zilnic între orele 16,00-17,00, la telefon 214002. Policlinica Sănătatea 2000 dr Iordache Constantin - medic primar pediatru.

ȘCOALA POSTLICEALĂ

Institutul National Postliceal Pro Humanitas organizează sesiune de înscriere, fără concurs, la următoarele specializări postliceale:

■ - istentă socială - psihotehnică;
■ finante-contabilitate;
■ birotică-administratie publică;
■ învătători-educatori;
■ comert-administratie publică. Cursuri intensive: sîmbăta si duminica. Relatii zilnic între orele 10,00-17,00, telefon 032-111624.

UNIVERSITATEA "ȘTEFAN LUPAșCU" IAșI

primeste înscrieri (2-16 septembrie, în localul din str. "Sf. Teodor" nr. 2 al Liceului "Emil Racovită") si organizează admiterea (18-21 septembrie), pentru anul universitar 1998-1999, la: studii complementare, în cazul absolventilor de facultate (2 ani, zi), colegiu (3 ani, zi) si învătămînt superior de lungă durată (4-5 ani, zi, cu frecventă limitată sau fără frecventă), la 30 de specializări, din profilurile: matematic-informatic, filosofic, sociologic, politologic, istoric, filologic, jurnalistic, bibliologic, juridic, economic, silvo-peisagistic, cadastru, psiho-pedagogic, design, sportiv. Informatii suplimentare se pot obtine, zilnic, între orele 8-16, la telefoanele: 092/741233, 216622 si 116975, sau la localul mentionat al Liceului "Emil Racovită". (3017407)

NOU! FUNNY ENGLISH. ȘCOALĂ PRIMARĂ PARTICULARĂ

Nou! Funny English - Scoală primară particulară cu program intensiv în limba engleză. Ambiantă functională. Număr mic de elevi în clasă (max. 18). Program occidental, lectiile se fac la scoală sub îndrumare specializată. Optional, masa de prînz si transport. Personal calificat, cu o bogată experientă profesională. Relatii si înscrieri la telefon 032/223466 sau 094593608; 094606386.

REȚEAUA DE GRĂDINIȚE PARTICULARE ÎN LIMBA ENGLEZĂ FUNNY ENGLISH

Reteaua de grădinite particulare în limba engleză Funny English face înscrieri pentru sediile din: Centru-Gară; Nicolina; Alexandru. Relatii la telefon 032-223466; 153353 sau 094/593608.

■ ATLANTIC TURISM COMPANY organizează în perioada 5-14 octombrie excursie Italia + Franta + Spania. Pret: 900 USD. Înscrieri pînă la 15 septembrie. Telefon 032/224590, 213872.

CURSURI POSTUNIVERSITARE DE INFORMATICĂ

UNIVERSITATEA "AL. I. Cuza" Iasi, Facultatea de Informatică, str. G-ral Bethelot nr. 16 Iasi, telefon 032/216560, anuntă: Facultatea de Informatică organizează, începînd cu anul universitar 1998/1999, CURSURI POSTUNIVERSITARE DE INFORMATICĂ pentru absolventii facultătilor de Matematică, Fizică, Chimie si ai universitătilor tehnice. Cursurile au durata de 3 semestre; taxa semestrială este echivalentul în lei a 150 USD; înscrieri se fac în perioada 15-30 septembrie 1998.

STUDENȚI ȘI ELEVI

Numai în septembrie reduceri de preturi la confectii-tricotaje, Magazinul "Maria" Centrul Civic, lîngă Bankcoop.

■ Mă numesc Rodica, sînt din Suceava, si aduc mii de multumiri doamnei Ungureanu Lenuta pentru că am fost despărtită de sotul meu 5 ani, iar doamna m-a împreunat în 2 săptămîni; doamna face si desface căsătorii, oameni care pierd în afaceri, vindecă epilepsia, impotenta etc. Cine se adresează la ea nu rămîne cu problema nerezolvată. Mergeti cu încredere că cine este neferieit - ea vă aduce fericirea în familie. Locuieste în orasul Buzău, str. Răscoalei nr.11. Tel. 038 / 438514, 038 / 718415, 094511762. Ungureanu Lenuta.

■ **Excursii cu SC MARA TOUR Bacău. tel. 034-170129 si tel. 037-623924, în Anglia, Franta, Italia, Germania, Austria, Elvetia, Grecia. Cu noi aveti siguranta!**

■ **Efectuăm excursii urgente si vize individuale pentru Italia, Franta - Anglia, Germania, Spania. Vă asteptăm! Tel. 034-171421.**

■ **Organizăm excursii în ITALIA, FRANTA, AUSTRIA, CIPRU. Facilităm vize SCHENGEN. Tel. 034-143259, 092-224202.**

■ Grupul Scolar Preuniversitar "Prof.Dr.P. Brînzei", cu avizul de functionare nr. 42143/4.11.1996, eliberat de Ministerul Educatiei Nationale, scoate la concurs următoarele catedre de specialitate, conform Ordonantei de Urgentă a Guvernului nr. 35/1997, cu contract individual de muncă pe durată nedeterminată: - Scoala postliceală sanitară (chirurgie, medicină internă, obstetrică, pediatrie, anatomie si fiziopatologie, stiinte medicale înrudite); - Scoala postliceală de învătători-educatoare (pedagogie-psihologie si practică pedagogică); - Scoală postliceală economică (finante si contabilitate). Se pot prezenta la concurs absolventii promotiei 1997-1998. Informatii suplimentare la telefon 032/233923 si la sediul Scolii din strada Română nr. 30, între orele 9,00-13,00 (Scoala Generală nr. 21 "Ion Neculce".

■ Cabinetul Astrologic AS vă stă la dispozitie zilnic, orele 8-16. Noi vă ajutăm să deveniti stăpînul propriului destin. Relatii la tel. 039/676600.

■ Companie din Miami caută colaboratori directi. Documentatie gratuită. O.P.1 C.P.50 Botosani, cod 6800

■ Recoltez floarea-soarelui cu două combine Claas. Astept oferte la telefon 092242449

■ Asociatia pensionarilor de invaliditate gr. I-II "Speranta" Iasi anuntă Adunarea Generală la data de 1 octombrie 1998, orele 10,00. Sedinta va avea loc la sediul asociatiei din str. Elena Doamna nr. 37 Iasi.

■ Caut firmă specializată în întretinerea si repararea calculatoarelor (inclusiv imprimante). Telefon 094624522 sau 210930. (1752940)

O șansă unică pentru copiii preșcolari

Micrgrădiniță de limbă franceză

Joyeux-Joujou

Înființată în 1990, cu sediul în strada Sărăriei nr. 30, Iași

oferă
■ Cele mai bune condiții
■ Dotare de ultimă oră
■ competență, seriozitate, experiență pedagogică
■ Rezultate foarte bune
■ Limba engleză (opțional - secundar)
■ Educație artistică și sportivă.

Înscrieri începînd de la 1 septembrie 1998 la telefon 114263, orele 9-13

■ Aduc o imensă multumire ghicitoarei Cătălina din Galati pentru rezolvarea cazului meu: mi-a scos argintul care din cauza farmecelor îmi afectase atît sănătatea cît si sporul în afaceri si linistea. Rezolvă orice problemă! Mii de multumiri doamnei si multă sănătate familiei. Tel. 036 / 471561.

■ Cresa nr. 14 Iasi, din str. Toma Cozma nr. 5A, face înscrieri pentru copii în vîrstă de 1-3 ani, program de zi sau săptămînal. Relatii la telefon 140821. (4470376)

■ Căutăm femeie serioasă pentru menaj si îngrijire persoană cu handicap, recomandări de la vechiul loc de muncă necesare, conditii avantajoase. Pentru informatii sunati la 143424, între orele 16,00-18,00, zilnic. (1752942)

■ SSSORE"- IN - "Frozen Water": primul album pop-rock al unui nume iesean. Number One între ieseni, de cîteva săptămîni. Căutăm distribuitori (16-25 ani). Telefon 124558.

■ Organizăm excursie în Turcia-Istanbul-Italia. Dorim 100 pelerini pentru două săptămîni, care vor achita suma de 13 milioane lei, fiecare. Telefon 214393. (1752933)

■ Promotia UMF Iasi 1966 (Medicină generală, Pediatrie si Stomatologie) anuntă revederea colegială în zilele de 9-10-11 octombrie 1998. Contactati la telefon: Medicină generală - 032/213000, 032/114259, 032/115786; telefon/fax 032/215470; Pediatrie - 032/116047; Stomatologie - 032/211963. (1753212)

■ Numitul Acatrinei Gabriel, domiciliat în Iasi, str. Nicorită nr. 12 (la fam. Acatrinei Mihai), este citat pentru data de 7.09.1998, la Judecătoria Iasi, ora 8,00, în calitate de pîrît în procesul de divort nr. 9157/98, reclamantă fiind Acatrinei Oana. (1753243)

■ A.E.I. AGROCOOP Iasi este chemată în judecată la Tribunalul Iasi - dosar nr. 2986/1997- la termenul din 18.09.1998, în proces cu Directia Generală de Muncă si Protectie Socială a judetului Iasi, pentru executarea creantelor datorate bugetului asigurărilor sociale de stat.

■ Doamnă serioasă, doresc să fac menaj unei persoane singure (doamnă). OP 3, CP 860-Iasi. (1753352)

Multumiri

■ Familia Nicuta multumeste din suflet tuturor celor care au participat alături de noi la durerea pricinuită prin disparitia celui care a fost un bun tată si un bunic deosebit - CONSTANTIN RUPANĂ. (1753402)

■ Gheorghită Anghelache-Lupascu, absolvent al Grădinitei în limba franceză Joyeux-Joujou, multumeste respectuos doamnei profesoare Ioana Tudose si doamnei educatoare Ana Verdes si le urează multă sănătate si numai bucurii. (4470370)

■ Familia Ticu multumeste prietenilor, rudelor, vecinilor, colegilor de serviciu, colectivului clasei a VIII-a B, doamnei diriginte Călugăru, departamentului difuzare a cotidianului "Monitorul", departamentului difuzare al ziarului "Evenimentul" si SC "Adi Press", tonetarilor din zona Zimbru, tuturor celor care prin cuvintele calde, prezentă, dragoste si recunostintă, au adus un ultim omagiu dragului nostru sot si tătic - NICOLAE ȚICU (NICU), plecat dintre noi săptămîna trecută pe drumul vietii vesnice la numai 47 de ani. Fie ca bunul Dumnezeu să-i odihnească în pace sufletul zbuciumat de durere, iar noi, cei dragi, nu-l vom uita niciodată si toată viata îi vom simti lipsa. Va rămîne vesnic în inima si gîndirea noastră. Sotia Doina si fii Ionel, Dănut si Mihai. (1753284)

Servicii

SC NORD ARIN INTERNAȚIONAL

Execută ferestre termopan cu tîmplărie din răsinoase sau stejar, la preturi cuprinse între 68 dolari/mp si 168 dolari/mp. Relatii si comenzi la telefon 032/232720; telefon/fax 033/210961, 092/440465. (1753887)

■ **Cursuri auto pentru obtinerea permisului de conducere categoria B, cu instructor independent experimentat. 350 mii lei + benzina. Telefon 094/611590 (non-stop) sau 142812 (după orele 16,00).**

M.V.D. SERVICII CONSULTING

Asigurăm servicii pentru:
■ Definitivarea formalitătilor legate de înfiintarea societătilor comerciale cu capital românesc sau străin;
■ Înscrieri mentiuni pentru acte aditionale;
■ obtinerea autorizatiilor si avizelor de functionare pentru: sedii, spatii comerciale, depozite, spatii de productie (pompieri, sanepid, mediu, protectia muncii etc.);
■ înregistrarea cererilor pentru mărcile de fabrică, de comert si de servicii la OSIM;
■ înregistrarea la DGFPCFS si Administratia Financiară.
Hotel Unirea, cam.107. Tel/fax 212299, pentru autorizatii cam. 105, tel. 215015. Program 9-19, sîmbătă 9-14.

ÎNFIINȚĂRI SOCIETĂȚI COMERCIALE

procedură completă: redactare acte, Notariat, Judecătorie, Camera de Comert, Administratia Financiară, stampilă;
■ termen - 21 zile
■ MAJORARE CAPITAL SOCIAL:
■ obligatoriu, conform Ordonantei 32/1997
■ procedură completă
■ ACTE ADITIONALE DIVERSE, AVIZE SI AUTORIZATII FUNCTIONARE:
■ aviz principiu Primărie;
■ autorizatie sanitară de functionare;
■ autorizatie functionare Primărie;
■ autorizatie instalare firmă luminoasă.
Birou autorizat, Hotel "Unirea", et. 2, cam. 211. Telefoane 117733 sau 092/211121, zilnic, orele 9,00 - 13,00 si 16,00 - 19,00; sîmbătă: 10,00 - 12,00. (0798407)

IMPORTANT!

Perfectăm acte vînzări-cumpărări-schimburi: terenuri, case, apartamente. Comision fix - 200.000 lei. Acum puteti dormi linistit! Telefon 177929.

■ Ștampile, în numai 30 min;
■ cărți de vizită;
■ imprimări cu folio;
■ îndosarieri;
■ laminări;
■ xerox.

creație ■
material publicitar;
identitate ■
de corporație
consultanță ■
design;

SAXON'S
cărți de vizită - ștampile
Complex Comercial "Rond Tramvai Tg.Cucu"
Tel/Fax: - 032-212257

STINGĂTOARE

Pret producător. Materiale PSI. Verificări, reparatii, reîncărcări. Singura unitate atestată SC ANGELS SRL. Telefon/fax 032/251494; 094/648897.

INSTALATOR SANITAR

Execut instalatii sanitare, montări apometre, seturi baie. Ieftin, rapid si garantie. Telefon 123166. (4469455)

INSTALATOR SANITAR

Execut instalatii sanitare, montări apometre, seturi baie. Ieftin, rapid si garantie. Telefon 123166. (4469455)

■ Filmări video, calitate, seriozitate, profesionalism. Pret avantajos. Fotografii Kodak. Telefon 158738. (1753956)

REPARAȚII TV LA DOMICILIU

Inginer service autorizat TV, NEI, ROYAL, GOLDSTAR, FUNAI, LEVIS, TEC, PROFEX, SAMSUNG, FREEDOM, PHILIPS, ITT, MEGAVISION, ALFA, TELECOLOR, CROMATIC, alte modele. Garantie 3 luni. Tarife cu bun simt. Telefon 175160, urgente 094/812981. (1753030)

■ Depanez tv. alb-negru si color, specializat în străinătate, autorizat, la domiciliul clientilor. Garantie, calitate si seriozitate. Tarife minime! Telefon 272341. (1753016)

INSTALAȚII SANITARE. MONTĂRI APOMETRE

Montări seturi baie; racordări masini de spălat; alte reparatii de orice complexitate. Telefon 127621. Oferim garantie!!! (1753924)

■ Reparatii frigidere la domiciliul clientului. Garantie 2 ani. Telefon 032/145523. (1752743)

■ Instalator sanitar, îmi ofer serviciile. Telefon 236189.

■ Efectuez transporturi de persoane, ocazionale si marfă, cu Dacia Break, la orice oră si pe orice distantă. Telefon 111023 sau 159928. (1753426)

SERVICE LA DOMICILIU

Autorizat service tv. (experimentat - Goldstar, Nei, Royal, Funai, Grundig, Nippon, Profex, Nokia), video, video-cam si c.d. Specialist în blocuri de alimentare, orice modificări sunet, adaptări selectoare - cablu, pastile video. Procur piese noi, import. Tarife rezonabile. Garantie. Dispecerat: 110572. (1753231)

■ REPARATII FRIGIDERE CASNICE SI INDUSTRIALE, MASINI DE SPĂLAT AUTOMATICE SI NORMALE, BOILERE ELECTRICE, ASPIRATOARE SI ALTE OBIECTE ELECTROCASNICE. GARANTIE 2 ANI. TELEFON 128925, 153409 si 094/219067. MĂ DEPLASEZ SI ÎN AFARA LOCALITĂTII! (1754151)

■ Inscrieri la loteria vizelor SUA. Informatii la tel. 062-220501, 092-744132.

■ **Executăm hidroizolatii cu membrane termosudabile Italia, garantie 10 ani. Relatii telefon 032/137575**

SC ACOPERA

EXECUTĂ RAPID, IEFTIN, DE CALITATE HIDROIZOLATII TERMOSUDABILE, CU MATERIAL IMPORT, ACOPERISURI CU TIGLĂ BRAMAC, TABLĂ TIP TIGLĂ. MONTĂRI FERESTRE VELUX. TEL. 094-870052, 034-188378.

SC PRESINVEST

EXECUTĂ CELE MAI IEFTINE HIDROIZOLATII TERMOSUDABILE, MATERIAL IMPORT, PENTRU PARTICULARI, SRL-URI, SERIOZITATE, CALITATE, GARANTIE. DEPLASARE ORIUNDE ! TEL. 034/18.33.79; 092-347505.

■ Traduceri autorizate toate limbile, legalizări ministere si ambasade, taxe minime. Tel. 016102081, fax 012105345.

■ Electrician. Repar si execut instalatii electrice, electrocasnice, corpuri de iluminat. Telefon 129782. (4470404)

■ Sofer profesionist si mecanic, 53 ani, categ. B, C, D, E. Îmi ofer serviciile. Telefon 134721. (1246243)

■ Tehnoredactare computerizată profesionistă. Tarif exceptional 1500 lei/pag., inclusiv listarea. Telefon 132059.

■ Recondiționez planetare, la orice tip de autoturism. Telefon 230690. (3016996)

■ Electrician autorizat, execut reparatii instalatii electrice si obiecte uz casnic. Telefon 113380. (1752865)

■ Traduceri notariale (documente scolare, vamale, bancare, contracte, dosare emigrare, diverse). Cuza Vodă 38 (lîngă Maternitate). Telefon 112201 (1251418)

INSTALATORI SANITARI ȘI GAZE

MONTEZ APOMETRE, ARAGAZE, SETURI "MELANIA", MASINI DE SPĂLAT, INSTALATII DE ORICE COMPLEXITATE. OFERIM GARANTIE. PROGRAM NONSTOP! TEL. 155159; 135829. (1246937)

■ Frigidere casnice si comerciale. Garantii si preturi interesante. Telefon 092/377779; 154223. (1246436)

FILMĂRI VIDEO + FOTO PROFESIONALE

Filmări video profesionale, casetă normală, Super VHS, Panasonic M9000, efecte speciale si fotografii color, avantajos. Telefon 129573. (1251219)

■ TÎMPLAR, EXECUT REPARATII MOBILIER, USI, FERESTRE. RELATII LA TELEFON 154428, DUPĂ ORELE 20,00. (1753101)

■ Medic, tratez disfunctii sexuale (impotentă 92%, ejaculare rapidă 98%), tratament 189.000 lei. Telefon 01-6388406; 092/342628

MEDIC VETERINAR

Ofer: consultatii, vaccinări, deparazitări, tratamente medicale si chirurgicale - la domiciliul pacientului. Telefon 138328. (1753118)

MEDITAȚII

■ Profesoară, ofer meditatii la limba engleză. Seriozitate. Telefon 224775. (4470405)

■ Ofer meditatii la limba engleză pentru clasele I-VIII. Relatii la telefon 159051. (1752611)

■ Engleză - curs intensiv individual. Performante în 25-30 sedinte. Reduceri pentru persoanele dotate. Telefon 124558. (1752924)

■ Profesor matematică, liceu, meditez orice nivel, cu bune rezultate. Telefon 136234 (Podu Ros). (1753860)

■ Profesoară de matematică, pregătesc copii de orice nivel, clasele V-XII (40.000-50.000 lei sedinta - 2 ore). Telefon 122314, pentru Carmen. (1753355)

■ Studentă ISE, meditez economie pentru bacalaureat si admitere pentru anul viitor. Avantajos. Telefon 159891.

Cumpărări

■ ACHIZITIONĂM SEMINTE DOVLEAC. TELEFON 068/421610; 068/423207.

■ **SC ULENA SRL Bacău - Răcăciuni cumpără seminte FLOAREA SOARELUI pret 200 $/tonă. Prestări servicii. 22 litri ulei dublu rafinat la 100 kg floare. Tel. 034-251240.**

■ Cumpăr telefon celular. Tel. 094828613.

■ Cumpăr valută. Cumpăr cupoane agricole. Pret maxim. Tel. 036 / 464586 sau 018616662.

■ Certificate FPP II Moldova. Ofer 70.000 lei. Telefon 158502. (1752718)

■ Ambalaj 1/24, 1/20, 1/1 si sticle la 1 litru. Telefon 126048; 131103. (1752950)

■ Actiuni la NECTARUL, MOLDOCONSTRUCT, ALIMENTARA, AGMUS, ANTIBIOTICE, TRUST CONSTRUCTII, MOLDOMOBILA, TEHNOTON s.a., la pretul pietii, plata imediat. Telefon 271022. (1753036)

Matrimoniale

■ Licentiat, 28/1.78/70, situatie socială si materială bună. Doresc cunostintă cu persoană corespunzătoare, pentru prietenie (căsătorie). Mesaj cu număr de telefon la O.P. 6, CP 1306. (3016993)

■ Domn, 62 ani, cu gospodărie, sat Tigănasi - comuna Epureni, doresc să cunosc doamnă gospodină (55-60 ani). OP Tigănasi, pentru Ionită Ion. (1753357)

■ Licentiată, 48 ani, suplă, drăgută, fără vicii, suflet bun, 2 copii căsătoriti, văduvă, doresc cunostintă cu domn intelectual max 58 ani. Răspuns cu număr de telefon la OP 1, CP 156. (1753260)

Decese

✝ **Mimi - soră, Mihai - cumnat, Cristi și Pusa - nepoti deplîng moartea fulgerătoare a celui care a fost DUMITRU ZEGAN (MITICĂ). Nu te vom uita niciodată! Dumnezeu să te ierte!**

✝ Cu adîncă durere în suflet, copiii, nepotii si strănepoții anunță decesul dragului lor - DUMITRU POSTU, din comuna Dobrovăț. Înmormîntarea va avea loc joi, 3 septembrie 1998, ora 9,00, la Cimitirul din Dobrovăț-Iasi. Nu te vom uita niciodată. Dumnezeu să te odihnească în pace!

✝ Cu adîncă durere, familia Bălănescu si Tasmoc anunță decesul dragului lor unchi si cumnat - VASILE DĂNUȚEANU. Înmormîntarea va avea loc miercuri, 2 septembrie 1998, la Cimitirul "Sf. Vasile". Dumnezeu să-l odihnească în pace!

✝ Cu durere în suflet, Virginia - soție, Cătălin, Stefănel, Corina - copii, Cristina, Alina - nurori, familia Fawaz, ginerii si nepotii anunță dispariția fulgerătoare a iubitului sot, tată, socru si bunic, colonel în rezervă - STEFAN BÎRZANU, la numai 58 de ani. Înmormîntarea va avea loc joi, 3 septembrie 1998, la Cimitirul "Sf. Petru si Pavel", la orele 12,00. Cei dragi îl vor plînge vesnic.

✝ Daniel si Gabriel - fii, Georgeta - soră, Gheorghe si Aurel - frati, cumnatele, cumnatii si rudele apropiate anunță cu mare durere în suflet decesul lui - MIRCEA VINTILĂ, în vîrstă de 57 de ani, din satul Trohah, jud. Vaslui. Defunctul se află depus în capela Cimitirului "Sf. Vasile". Înmormîntarea - joi, 3 septembrie 1998, ora 12,00. Dumnezeu să-l ierte si să se odihnească în pace!

Condoleanțe

✝ Familiile Rumpel regretă trecerea în nefiintă a unei persoane dragi, deosebite, cel care a fost PETRU POPESCU. Regrete eterne! (1753237)

✝ Membrii Consiliului Facultătii de Electrotehnică, cadre didactice si studenti sînt alături de domnul prof. dr. ing. Lorin Cantemir, seful Catedrei de Utilizări, actionări si automatizări industriale, în aceste momente grele pricinuite de pierderea tatălui. Condoleante familiei îndurerate!

✝ Salariatii din cadrul TESA de la SCPCB Dancu sînt alături de domnul director - ing. Constantin Bădelită, în aceste clipe grele pricinuite de disparitia mamei sale. Sincere condoleante!

✝ Salariații din cadrul SCPCB Dancu sînt alături de domnul director - ing. Constantin Bădelită în aceste clipe grele pricinuite de disparitia mamei sale. Sincere condoleante! (1753425)

✝ Salariatii din cadrul colectivului de cercetare din cadrul SCPCB Dancu sînt alături de domnul director - ing. Constantin Bădelită - în aceste clipe grele pricinuite de disparitia mamei sale. Sincere condoleante! (1753425)

✝ Familia Albert Iosif este alături de familia ing. Constantin Bădelită la durerea pricinuită de disparitia mamei sale. Sincere condoleante!

✝ Familia Maria Cojocaru si fiicele - Lia si Irina - sînt alături de familia domnului director al SCP DANCU - ing. Constantin Bădilită, la durerea pricinuită de trecerea în nefiintă a mamei și-i transmite sincere condoleante si întreaga compasiune. Dumnezeu s-o odihnească în pace! (1753411)

✝ Familia Eugen si Lăcrămioara Lazăr regretă profund disparitia celui care a fost STEFAN BÎRZANU si este alături de familia îndoliată. Dumnezeu să-l odihnească în pace! (1753446)

✝ Colectivul Grupului Scolar "I. Holban" transmite sincere condoleante doamnei Elena Talpalaru pentru decesul mamei.

✝ Colectivul SC IASI NORD SA regretă trecerea în nefiintă a celui care a fost un om deosebit - cons. juridic STEFAN BÎRZANU si transmite sincere condoleante familiei îndoliate. (1754154)

✝ Colectivul Biroului Management al SC TEHNOTON SA transmite domnului ing. Mihai Chichirău si familiei sale sincere condoleanțe pentru pierderea suferită. (1753283)

✝ Familia Mihai Ioan si Angelica deplîng moartea neasteptată a cumnatului si nasului de cununie - STEFAN BÎRZANU, colonel în rezervă, si împărtăsesc durerea surorii si nasei lor Coca si a nepoților Cătălin, Corina si stefănel. Noi si fiul nostru Octavian nu te vom uita niciodată! Dumnezeu să te odihnească în pace! (1753283)

✝ Sîntem alături de cuscra noastră Virginia în marea durere pe care o încearcă acum, la disparitia fulgerătoare a celui care a fost - col. (r) STEFAN BÎRZANU. Familia Traian si Veturia Curgas din Oradea. (1753285)

✝ Catedra tehnică a Grupului Scolar Agricol Iasi transmite sincere condoleante colegului si directorului scolii, dr ing. Victor Petrescu, pentru greaua pierdere suferită prin decesul surorii.

✝ Familiile Constantin Vieru si Constantin Jipa transmit sincere condoleante familiei Neculai Porcescu pentru disparitia fulgerătoare a socrului.

✝ Locatarii scării B, din blocul D5, nr. 9, strada Socola sînt alături de familia Bîrzan, la greaua pierdere suferită prin trecerea în nefiintă a celui care a fost - SETFAN BÎRZANU, col. M.I.(r). Sincere condoleante familiei îndoliate. Dumnezeu să-l ierte si să-l odihnească în pace! (1753122)

✝ Colegii de serviciu de la Serviciul Aprovizionare "Moldova Tricotaje" Iasi sînt alături de doamna Tatiana Precupan la suferinta pricinuită a tatălui. Sincere condoleante. (1753125)

✝ Familia Emil Băltianu este alături de familia Ioan Spanache la marea durere pricinuită de decesul tatălui si îi transmite sincere condoleante. (1752604)

AGENDA OMULUI DE AFACERI

ETNIS

Reprezentanța firmei germane Vaillant pentru Moldova, vă oferă:
- *Centrale și cazane pentru încălzit*
- *Echipamente condiționare și climatizare*
- *Radiatoare de oțel, aluminiu și fontă*
- *Rezervoare gaze lichefiate "Shell"*

Proiectare, montaj și garanție 3 ani
Plata în 6 rate lunare
Iași - Str. N. Iorga 7D, bl. F5, tel. 032/230113, fax 032/232690, telemobil 094613246, 094554249

ROTHERM

Reprezentant al firmei
FERROLI și RADSON
- *Cazane și centrale termice gaz metan, motorină*
- *Radiatoare aluminiu și fontă*
- *Echipamente condiționare și climatizare*
- *Dealer autorizat Butan Gaz*

Plata în rate !
Proiectare, montaj, garanție, service etc.
Iași - Bd. T. Vladimirescu nr. 40 (Bucșinescu)
Tel./Fax: 032/175105, 272340

ELECTRA

lider național interfoane
Instalează, cu plata în rate
INTERFOANE DE ACCES CU CARTELĂ marca ELECTRA
blocuri, vile, sedii de firmă
"pentru liniștea dumneavoastră"
Iași, str. Împăcării 35, bl. 919, Nicolina II, tel.: 032/126276

DAS

Depozit en-gros
MATERIALE ȘI ECHIPAMENTE pentru instalații
(Romstal, Vaillant, ACV, Guillot, Remeha, De Longhi, McQuay, York)
REDUCERI PÎNĂ LA 15%
Iași, str. Aurel Vlaicu 87,
Tel./Fax: 032-175.488, mobil 094/630.512

CASA DESIGN

Reprezentant BOSCH Germania, ACV Belgia
Prețuri fără concurență pentru:
- *Cazane și centrale termice gaz, motorină*
- *Radiatoare fontă, oțel și aluminiu*
- *Aparate condiționare și climatizare*
- *Amenajări interioare*

Proiectare, montaj, garanție, service
Iași, str. Gîndu nr. 10,
Tel.: 032-212073, mobil 092-725651

ELECTRONIC RESEARCH CENTER

FIRMĂ ROMÂNO-AUSTRIACĂ
vă oferă în rate
INTERFOANE de SCARĂ
Iași, str. Armeană nr. 2, tel. 032-116666

APROTEM SA

comercializează:
- *PIESE SCHIMB tractoare, mașini agricole, auto și rulmenți*
- *MATERIAL DE UZ GENERAL carbid, anvelope, materiale electrice, haine protecție, îngrășăminte chimice*

Șos. Manta Roșie 9,
tel: 230130, 231141, fax: 231566

UNITRADE

Un partener pentru:
- MOBILIER BIROU
- AMENAJĂRI INTERIOARE

Iași, bd. Copou nr. 4, tel. 032/213455, 213456

CIMEXIM

Reprezentanță ROMSTAL
- *microcentrale, cazane, injectoare, vase expansiune, boilere, pompe circulație și submersibile, hidrofoare, radiatoare aluminiu și fontă, accesorii, sanitare, scule BOSCH, condiționare aer*
- *contoare ZENNER de apartament*

Proiectare și execuție. Prețuri promoționale !
Iași, Bd. T. Vladimirescu 4,
tel. 032/216397, tel./fax 211082

BRECO IAȘI

PLĂCI ȘI CERNELURI TIPOGRAFICE
Tel/fax: 032/230094

MOLID

Pentru siguranța dumneavoastră!
- SISTEME DE ALARMĂ PENTRU EFRACȚIE, INCENDIU, AUTO
- DISPECERAT DE SUPRAVEGHERE - TELEFONIC ȘI RADIO -
- INTERVENȚIE INARMATĂ I.G.S.

Iași, Bd. Copou nr. 3, et. 4, (Clădirea Trust Construcții)
tel: 032/216671, fax: 032/214564

EUROPA GROUP

DISTRIBUITOR BOSCH, ARISTON, BERETA
- CENTRALE TERMICE
- RADIATOARE FONTĂ, OȚEL, ALUMINIU
- CLIMATIZARE
- APOMETRE

Tel. 094-624399, 094-629603

ELYTIS SRL

- *FIRME LUMINOASE*
- *COPERTINE*
- *AMENAJĂRI INTERIOARE*

Șos. Păcurari, bl. 556
Tel. 094 642.765, tel/fax: 219.972

MICA INDUSTRIE

produce gama de mobilier
MOBISET
din lemn și pal de import
** birouri * sufragerii*
** dormitoare * bucătării*
standardizat sau la comandă, la orice dimensiuni.
Plata în rate, la prețuri care vă convin(g) !
Str. Ipsilanti nr. 19; str. Morilor nr. 11
Tel. 114.737, 117.116, 117.755

MICA INDUSTRIE

CO_2 *Acum reducere de preț 5%*
- CO_2 natural - 98,95%
- CO_2 "BUSE" - 99,95%
- verificări, reparații și încărcări tuburi CO_2 și stingătoare PSI cu pulbere și CO_2
- capsule autosifonante

Iași, Platforma Abator - Tătărași
Tel. 032-178774; 092-535016

TOFAN GRUP

comercializează:
anvelope și camere auto
(produse de Danubiana și Victoria Florești)
Iași- Sos. Păcurari nr. 92 (în incinta Transmixt SA)
Tel. 032/154.343, 251.837

SOMETCHIM

prin magazinul Vama Veche
- *produse electrocasnice (TV color, frigidere)*
- *mobilier, covoare, articole de pescuit, menaj, papetărie, alte produse metalo-chimice*
- *avans 40% - rate: 6-12 rate, în funcție de valoarea dolarului*

Adaos minim
Str. Gării nr. 22

MIRFAN MOBILUX

oferă
- *mobilă sufragerie* • *holuri*
- *dormitoare* • *bucătării*
- *mic mobilier*

Plata în maxim 36 rate lunare
Program luni - vineri: 10.00 - 18.00
Alexandru cel Bun (vis-à-vis de magazin Minerva) tel. 032/152647

S.C. RULMENȚI S.A.

Anunță că începînd din luna aprilie a.c. *produsele sale vor fi disponibile prin noua sa rețea de distribuție avînd centre de desfacere în orașele: București, Ploiești, Craiova, Tîrgu-Jiu, Satu Mare Cluj, Brașov, Tulcea, Iași*
BÎRLAD, TEL. 035/41.58.26
FAX 035/42.18.39

NETINVEST IAȘI

comercializare și fasonare
OȚEL BETON
comercializează:
- SÎRMĂ LAMINATĂ
- PLASE SUDATE
- PLASĂ RABITZ
- ELECTROZI SUDURĂ SURPERTIT FIN ȘI SUPERBAZ
- ȚEVI LAMINATE LA CALD

Depozit central: B-dul Chimiei nr. 14
tel/fax: 032/217745

EURO EST TRADING

oferă:
- Pastă de curcan pentru fabricarea de mezeluri - 13000
- Pulpe superioare pui - 17000
- Pulpe inferioare de curcan - 16000
- Ficăței cu inimioare - 17000
- Carne tocată curcan 1 kg/bloc - 15000
- Carne tocată porc lucru - 13500

Prețurile se negociază în funcție de cantitate
Iași, str. Socola nr. 16 (FRIGORIFER)
tel. 032/131890, 131894; 092518118; fax 032/177645

ZIMBRU

CO_2 Preț unitar 2500 lei/kg
- *îmbuteliere tuburi CO2*
- *livrare pe loc (cu tub la schimb)*
- *reparații tuburi defecte*
- *transformări (tub O2 - tub CO2)*

Iași, B-dul Chimiei nr. 2
tel: 032/137260 - 128

QUATTRO STAGIONI SRL ROMÂNIA

Importator direct Italia
comercializează en gros
tricoturi, tercoturi, stofe, mătăsuri, căptușeli, inserții adezive.
Roman, b-dul Republicii, nr.46
tel: 033-721820,fax: 033-232528,
mobil 092389691

MONSSON

CONSTANTA
Societate romano-suedeza
Moara cu traditie si calitate
capacitate 24 tone/zi
Va ofera : • **faina** *tip 650*
• **faina** *tip 550*
• **faina** *tip 400*
• **tarite**
Transport la cerere
telefon 094-664499
telefax 018-611611

ȚIGĂRI CARPAȚI

EN-GROS (10t)

HAINE LA KG

IMPORT GERMANIA
COLECTĂ DIRECTĂ
Tel: 092/391.895, 222.912

MICĂ PUBLICITATE pe Internet

- **pentru persoane fizice**
  - căutare oferte locuri de muncă în străinătate, matrimoniale, diverse
- **pentru persoane juridice**
  - OPORTUNITĂȚI DE AFACERI
  - SOLUȚII DE AFACERI

Mai multe detalii la tel. **032-271.333**, int. **123**

CENTRE PRELUARE ANUNȚURI MICA PUBLICITATE - MONITORUL

FLORA - Tătărași

Oferă:
- carne, preparate din carne
- lactate, specialități, dulciuri
- pîine, produse de panificație
- băuturi alcoolice

Cele mai mici prețuri! Calitate garantată!
Program: luni-vineri 6.00-20.00; sîmbătă 7.00-15.30; duminică 8.00-14.00
Str. Vasile Lupu nr. 110, tel. 032/175094

ORIGINAL - Dacia

Oferă:
- preparate din carne
- lactate, dulciuri
- pîine, patiserie
- produse de cofetărie

Program: NON STOP
Str. Vitejilor, bl. 3SD8, tel. 032/250879

AVALLON MUSIC

vinde en-gros și en detail:
- **casete audio și CD originale** WARNER, BMG, SONY, POLYGRAM, EMI
- **casete audio și video NEÎNREGISTRATE** TDK, SONY, RAKS, BASF, SAMSUNG
- **aparatură electronică (5-10% comision)**
- **CD recordabile, diskete, soft**
- **XEROX 300/A4, 600/A3**

PROGRAM: zilnic: 8^{00}-20^{00}, sîmbăta: 9^{00}-16^{00} ,duminica: închis
Tg. Cucu (blocul cu coloane), tel. 032/175838, 270718

VAMA VECHE - Gară

La intrarea în magazinul SC SOMETCHIM SA (partea stîngă)
Magazin universal
Program: luni-vineri 8,00-16,00 sîmbătă 8,00-12,00
Situat la intersecția dintre strada Gării și Străpungerea Silvestru.

ARIO - Păcurari

comercializează:
- covoare, mochete, festonat covoare și mochete
- confecții blană și piele naturală
- îmbrăcăminte
- stofe mobilă și perdele

Produse de calitate cu plata în rate!
Program: zilnic 10.00-18.00; sîmbătă 9.00-17.00 duminica închis
Bd. Păcurari 142, bl. 585, tel. 032/163928

E.M.I. - Bd. Independenței

Comercializează:
- frigidere, lăzi și vitrine frigorifice
- mașini de spălat, aragaze
- televizoare, produse electronice
- electrocasnice, electrice

Program: luni-vineri 8.00-19.00; sîmbătă 8.00-13.00; duminică închis
Bd. Independenței, tel. 032/117530

C.M.V.- Podu de Piatră

Oferă:
- produse alimentare, dulciuri, băuturi alcoolice
- cosmetice
- instalații sanitare, căzi, aragaze

Bun gust și calitate la prețuri atractive!
Program: luni-vineri 6.00-21.00; sîmbătă 7.00-21.00; duminică 8.00-13.00
Complex Podu de Piatră, tel. 032/135598

1001 Articole - Menaj - Podu Roș

S.C. METALO-CHIMICE S.A.
Magazinele C.130 și C.131
Comercializează:
- obiecte de uz casnic
- veselă și obiecte de menaj
- electrice și electronice

Program: luni - vineri 8.00 - 20.00; sîmbătă 8.00 - 16.00

ELGINA - Alexandru cel Bun

CASĂ DE AMANET
Oferă:
- preparate din carne
- lactate, pîine, băuturi alcoolice
- zahăr, ulei, ouă, făină, dulciuri
- produse pentru curățat și uz casnic

Prețuri minime!
Program: luni-vineri 7.00-20.00; sîmbătă 7.00-14.00; duminică 8.00-14.00
Bd. Al. cel Bun nr. 44, tel. 032/152670

Angajări

■ SAXON'S S.R.L. angajează colaboratori - consilieri marketing. Telefon 212257.

■ S.C. Habitat Proiect S.A. Iasi angajează inginer autorizat pentru efectuarea lucrărilor de cadastru, geodezie si cartografie sau care are conditii de a fi autorizat. Informatii suplimentare la sediul din Bdul Copou nr. 4, colectiv topografic, telefon 144511, interior 172 sau 173. (1752731)

■ Firma OPEN SYSTEMS angajează reprezentant de vînzări. Cerinte: studii superioare (absolvent); experientă în vînzări (minim un an); cunostinte despre tehnică de calcul si birotică. Oferim salariu motivant si posibilităti de perfectionare. CV-urile, scrisoarea de motivatie si o fotografie recentă se primesc pînă la data de 4 septembrie 1998 (inclusiv): la sediul firmei din Nicolina, str. Bradului nr. 1, bloc 907; prin fax la numerele: 225101; 225132; prin e-mail pe adresa sales@opensystems.ro. Garantăm confidentialitatea.

■ **Doriti obtinerea unui loc de muncă în Comunitatea Europeană? Plic + tibre pentru răspuns pe adresa OP 1, CP 45, Moinesti, jud. Bacău, ptr. Ciprian.**

■ S.C. CENTRAL SRL angajează muncitor necalificat. Telefon 213615; 214862. (1753271)

■ Urmare a dezvoltării activitătii, firma LATIN îsi întăreste echipa organizînd concurs pentru ocuparea următoarelor posturi: DIRECTOR COMERCIAL, SEF COMPARTIMENT COMERCIAL, DIRECTOR DEPARTAMENT. Conditii: vîrsta maximă 40 ani, studii economice superioare, cunoasterea limbii italiene, permis categoria B. SEF MAGAZIN, SEF STAND. Conditii: vîrsta maximă 35 ani, studii superioare (sef magazin) si studii medii/superioare (sef stand); cunoasterea unei limbi străine, permis categoria B. LUCRĂTOR COMERCIAL. Conditii: vîrsta maximă 30 ani, studii medii/superioare, permis categoria B. Înscrierile se fac zilnic, la sediul societătii din strada Armeană. Telefon 142030; 115151.

■ **NARADO MANNEQUIN - FIRMĂ DE IMPRESARIAT ARTISTIC ROMÂNO-ELVETIANĂ - selectionează tinere 19-27 ani cu potential de dansatoare, care vor fi pregătite (se asigură COREGRAFIE, COSTUME, CAZARE) pentru contracte de muncă în OCCIDENT: ELVETIA, LIECHTENTEIN, AUSTRIA, CANADA, JAPONIA. OFERIM si CEREM SERIOZITATE MAXIMĂ!. Tel. 01-250.11.82; 01-250.97.95, 092-72.53.41.**

AGENȚIA INTERNAȚIONALĂ BARAN & CO

Oferă contracte de muncă, cu si fără dans, tinerelor, 18-28 de ani, în Elvetia, Canada, Austria, Japonia, Mexic, Cipru, Turcia, Liban. Impresariem si trupe de dans profesioniste. Salarizare exceptională. Oferim si cerem seriozitate maximă. Asigurăm coregrafie, costume, cazare. Tel. 01-6663363, 092-241350.

■ **SC DUVAL selectionează tinere 18-28 de ani, pentru contracte de dans în ELVETIA, AUSTRIA, JAPONIA si CIPRU. Salarizare exceptională. Seriozitate maximă. Asigurăm coregrafie, costume, cazare, salariu. Tel. 01-6376659, 092-706672.**

■ Firma CESA angajează, cu carte de muncă, sofer (cat. B) - merceolog. Relatii la magazinul firmei din Sos. Natională nr. 191, orele 19,30-20,00. (1753291)

■ S.C. ORIENT angajează confectionare. Telefon 155717. (1251996)

■ Angajăm farmacist si asistentă farmacie pentru depozit medicamente la Târgu Neamt. Conditii avantajoase de salarizare. Asigurăm locuintă. Telefon 033/661128.

■ Ofer contracte serioase pentru fete tinere cu aptitudini de dans modern, în tările: Japonia, Turcia, Grecia, în conditii excelente. Rog seriozitate. Relatii 092332278, 094204312 si 01/6537253

■ **Editura HUMANITAS caută colaboratori pentru difuzare carte scolară. Experienta într-o activitate similară constituie un avantaj. Conditii de plată avantajoase. Vă rugăm trimiteti CV si o scrisoare de intentie la adresa Humanitas Educational, Piata Presei Libere nr. 1, 79734, Bucuresti, pînă la data de 10 septembrie 1998.**

■ Scoala nr. 36 "Vasile Conta", str. Gh. Doja nr. 2, organizează concurs pentru postul de secretar. Relatii la secretariatul scolii. Telefon 123934. (1753296)

■ Angajăm instalatori. Salariu minim 1.000.000 lei. Telefon 216717. (1753299)

■ Tînăr cu pregătire de optică medicală, mecanică fină sau ceasornicărie. Salariu 1.000.000 lei/lună. Telefon 092719702.

■ Angajăm tafist, ifronist, tractorist, drujbist si muncitori necalificati - lucrări forestiere cu lucru deplasare. Telefon 032/142501. (142501)

■ S.C. MOTEXCO angajează confectionere pentru sectia din incinta Tehnoton. Relatii la adresă, zilnic între orele 10,00-12,00. (1753269)

■ Magazin alimentar, agajăm vînzători cu studii comerciale, seriozitate, garantie. Telefon 126906. (1753278)

■ Muncă pentru studenti în Marea Britanie, vara lui 1999, 720£/lună. Telefon 158291, orele 21,00-23,00. (1752607)

■ Agentie de impresariat angajează cu contract dansatoare, 18-30 ani, pentru Canada. Telefon 094 597801. (1754000)

■ SC ACTUAL SRL angajează confectionere, carte de muncă, plata în acord. Telefon 225467, 092/379998.

■ Grupul de firme MELCRET SA Iasi, cu sediul în str. De Nord nr. 5, avînd capital privat, angajează frezor-strungar si lăcătusi mecanici (bărbati). Informatii suplimentare la telefon 177996. (1753087)

■ Angajez urgent confectionere(ri). Telefon 252496.

■ Agenti schimb valutar si gestionari, carte de muncă, 600.000 lei/lună, garantie materială prin Notariat, studii liceul, maxim 25 ani. Telefon 210930 sau 155224.

■ Farmacia FARMAVITA angajează farmacist. Telefon 112043, program 9.00-19,00. (1752736)

■ Corpul Gardienilor Publici al judetului Iasi recrutează tineri (bărbati), vîrsta pînă la 40 ani, în vederea scolarizării pentru a deveni gardieni publici. Înscrierile se fac la Biroul Salarizare-Personal, din str. Bucium nr. 30, începînd cu data de 1.09.1998, pînă la data de 8.09.1998. (1753405)

■ S.C. NEYLA angajează confectionere calificate si absolventi din scoli de profil confectii-textile. Salarizare deosebită, carnet de muncă. Telefon 250672. (1251480)

Pierderi

■ **Cheie autoturism cu breloc. Telefon 210823; 211525.**

■ **Rugăm persoanele care au găsit în ziua de 29 august 1998 în Bacău doi cătei Ciobănesti Carpatini (alb si negru) să sune la tel. 092-555178 pentru recompensă. Căteii sînt în tratament pentru eradicarea unei boli contagioase.**

■ **S-a furat autoturismul DACIA 1310 L, nouă, culoare alb Nova, bord CN cu nr. BC27ZZZ. Cine poate da relatii să sune la 094-821992 sau 034-153552. Ofer recompensă.**

■ Pasaport pe numele Rosca Bogdan Dumitru. Îl declar nul.

■ Legitimatie nr. 2108/1995 de văduvă-urmasă veteran, eliberată de Uniunea Veteranilor de Război si a Urmaselor Veteranilor - filiala Iasi, pe numele Streinu V. Elena. O declar nulă. (1251592)

■ Legitimatie călătorie pe numele Enache Lenuta. O declar nulă. (1753451).

■ Legitimatie călătorie RATC pe numele Pruteanu Vasile. O declar nulă. (1251997)

■ Legitimatie călătorie R/A.T.C. pe numele Zlavog Lăcrămioara. O declar nulă. (1251998)

■ Legitimatie călătorie R.A.T.C. pe numele Ciubotaru Victoria. O declar nulă. (1251999)

■ Legitimatie de student pe numele Semdriuc Alexandru. O declar nulă. (4470374)

■ Adeverintă de absolvire (Facultatea de Științe Economice - promotia 1997) pe numele Păduraru Raluca Luiza. O declar nulă. (4470375)

■ Cartelă de masă pe numele Postolache Mariana Coca. O declar nulă. (1753445)

■ Posetă bleumarin cu acte, fără bani, în ziua de 15 iulie (Piata Nicolina). Aducătorului recompensă. Vă rog sunati la 179308 sau 232297. (1753447)

■ Contract vînzare-cumpărare apartament pe numele Cretu Vasile. Îl declar nul. (1753441)

Licitații

■ Federalcoop Vaslui organizează licitatie publică deschisă în ziua de joi 17 septembrie 1998, oră 14,00, pentru vînzarea de active: autocamion SRD nr. 6135 al Consumcoop Codăesti; autocamion Saviem de 7 tone al Consumcoop Puiesti; automacara tip A-M-T 125 a Autobazei Federalcoop Vaslui; autocamion tip RABA al Consumcoop Bîrlad; remorcă tip 2 RB 5 A a Autobazei Vaslui; remorcă tip 2 R 5 A a Autobazei Vaslui; incubatoare de capacitate 5 - 10 mii buc; bidoane aluminiu (lapte, miere albine); motel Moara Greilor (aripa nouă); masină tricotat MTM; masini de cusut industriale. În caz de neadjudecare, licitatia va fi reluată în aceeasi zi a săptămînilor următoare.

■ In conformitate cu Legea protectiei mediului nr. 137/1995, S.C. NICOLINA S.A. Iasi organizează licitatie publică în data de 14.09.1998, ora 12,00, pentru contractarea serviciilor de consultantă în vederea executării bilantului de mediu Nivel I si Nivel II. Ofertele se primesc la sediul societătii din Iasi, str. Mitropolit Varlaam nr. 54, pînă la data de 10.09.1998, ora 15.00. Documentele licitatiei (caietul de sarcini, regulamentul de organizare a licitatiei) se pot procura de la sediul societătii, telefon 230784, 230785, 230786. Informatii la telefon 152870/int. 362, 241. (1753121)

■ Primăria Iasi, D.A.D. Public., str. T. Vladimirescu 32 A, scoate la licitatie următoarele spatii: 1. Pentru închiriere spatiul comercial amplasat în str. Ghica Vodă la parterul blocului Ghica Vodă, pretul de pornire - 20.200 lei mp si cu o garantie 8.000.000 lei; 2. locatia gestiunii grup sanitar public amplasat în str. Chisinăului 1. Valoarea locatiei - 248.000 lei pe lună. Licitatia va avea loc la sediul unitătii din Bd. T. Vladimirescu 32 A, pe data de 17.09.1998, ora 10. Înscrierile se fac pînă pe data de 16.09.1998, ora 13,00. Relatii la telefon 117984, 117985, int. 152. (1753444)

■ Policlinica nr. 2 "Sf. Petru si Pavel", str. Primăverii nr. 4, scoate la licitatie un spatiu de 5 mp cu destinatia chiosc alimentar, la data de 10 septembrie 1998, orele 12,00. Relatii suplimentare la telefon 231458.

Electronice

■ Orice telecomandă pentru televizor (95.000 lei), video, satelit, transformatoare de linii. Telefon 092/368868.

MARCATOARE PREȚ

Marcatoare pret, etichete, aparate lipit pungi - preturi promotionale. S.C. ELCOSERV S.R.L. Iasi, telefon/fax 230205. (1752589)

ELCOSERV S.R.L. ECS Tel. 230205 IAȘI

ELCOSERV ECS. Stampile, tusuri, suporti COLOP. Str. Decebal nr. 1, cam. 30. (1752589)

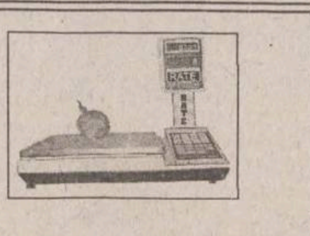

CÎNTARE ELECTRONICE

Cîntare electronice. Distributie si service prin: S.C. ELCOSERV S.R.L. Iasi, telefon/fax 230205. (1752589)

CASE DE MARCAT ELECTRONICE

Case de marcat electronice. Distributie, service, consumabile prin S.C. ELCOSERV S.R.L. Iasi, telefon/fax 230205.

CASE DE MARCAT - CÎNTARE ELECTRONICE

Preturi de DISTRIBUITORI! Facilităti de plată în RATE! Asistentă tehnică, garantie si postgarantie asigurată de specialisti cu experientă. Reparatii pe bază de comandă. NOU! Cresterea capacitătii de înregistrare, prin eliminarea zecimalelor la ELKA 82M. S.C. INITA S.R.L. Iasi, str. Mitropolit Varlaam nr. 5, telefon/fax 032/131726. (1752941)

CASE DE MARCAT ELECTRONICE 3 MODELE

S.C. Mora Electronics S.R.L., telefon 212735. (1753427)

BALANȚE ELECTRONICE JAPONEZE

Balante si platforme electronice. S.C. Mora Electronics, telefon 212735. (1753427)

■ TV color SABA, diagonală mare, masină spălat cu storcător. Telefon 125225, orele 16,00-18,00. (1753279)

■ Vînd CALCULATOARE 486-DX33, DX66, 8x75, etc., monitoru 13'', expreso, filtre, lămpi halogen, mixere, roboti. Telefon 094-551109, 094-551053.

■ Vînd TV 55', tuburi 55,51,63 noi, TV second hand. Telefon 094-551109, 094-551053. Caut cursă externă, 39 m.c. - 3,5 tone.

■ TELEVIZOARE JAPONEZE DiStar acum în România, numai prin REM. Preturi promotionale începînd de la 179 USD fără TVA. Sunati acum! Telefon 033/232.211; 033/232.212.

■ Vînzări service xeroxuri, imprimante, telefaxuri, consumabile, reconditionări riboane, cartuse. Telefon 033/630876.

■ Vînd telefoane celulare noi: Nokia 3110; Nokia 6110; Ericson 388. Tel. 094828613.

■ Vînd cuptor cu microunde LG, pret 1,7 mil., negociabil. Tel. 094828613.

■ TV color marca Telefunken, cu diagonala 70, cu ecran de protectie, cu teletext, stereo, bandă largă cu telecomandă. Pret 1.250.000 lei - fix. Relatii la telefon 250202.

■ Cameră video digitală (pentru filme, pe computer, videomail etc.) cu accesorii, noi. Pret 1.000.000. Telefon 162445, pentru Bogdan, seara. (1753276)

■ Televizor Diamant cu integrate, imagine ideală. Telefon 114931. (1752865)

■ Televizor alb-negru cu circuite integrate, în stare perfectă de functionare. Telefon 111229, toată ziua.

■ Calculator 286. Telefon 147324, orele 16,00-19,00.

■ SUPER FIT S.R.L. Buzău vă oferă en-gros tv. color (de la 55 DM în sus), utilaje frigorifice, masini de spălat automate, aparatură video si audio, toate sunt la preturi fără concurentă. Se asigura transport avantajos. Telefon 038/413271; fax 038/721621.

■ Schimb calculator (în garantie) AMD - K6, 233 MMX, 2,1 Gb, 16 MbRAM cu calculator 486-Dx 66 plus diferentă negociabilă. Telefon 157028. (1753112)

AGENDA AUTO

PIESE AUTO IMPORT

Oferta săptămînii

Ulei motor

CASTROL - TXT 5W40

pentru perioada de garanție

la toate autoturismele DAEWOO

CASTROL

BOSCH

MICHELIN

DUNLOP

GOODYEAR

SACHS

INFOTEC SRL - Str. Împăcării nr. 35, bl. 919 ☎ 221405, 226898; luni - vineri 9,00 - 18,00; sîmbătă 9,00 - 14,00

SIX SRL - vopsele STANDOX
Străpungere Ștefan cel Mare nr. 3, ☎ 117557
luni - vineri 9,00 - 18,00; sîmbătă 9,00 - 12,00

CU ACEST TALON OBȚINEȚI
PREȚURI de
VACANȚĂ -10%
la orice piesă cumpărată de la **RUEDAS**

DAEWOO CIELO/ESPERO
- Amortizoare MONROE
- Bujii CHAMPION, BOSCH
- Filtre aer, ulei și injecție
- Plăcuțe și saboți
- Curele distribuție și transmisie
- Elemente direcție
- Uleiuri agreate DAEWOO
- Axe, came, tacheți și culbutori
- Ștergătoare parbrize

RENAULT
- Filtre și plăcuțe originale

Comenzi în 24 - 72 ORE

Str. Armeană 5 (în spatele Halei Centrale)
Tel. 032/213.657; fax: 032/112.239
Luni - Vineri 9.00-18.00
Sîmbătă 9.00-16.00
Duminică 9.00-14.00

RUEDAS

AUTO RICAMBI

• **Importator piese auto**
luni - vineri: 9,00 - 18,00
sîmbătă: 9,00 - 14,00
IAȘI, Piata CUG (magazin), ☎/FAX **225151**
Bacău, str. 9 Mai nr. 29, ☎ **034 / 170819**
Suceava, str. Simion Florea, ☎ **030 / 216416**

GARANTIE PE VIATA!
• **SISTEME DE ALARMA**
MAAT, FBI, UNGO - SUA
• **SUDARI PARBRIZE**
-5%
Păcurari 92 (incinta Transmixt) ☎ 259.690

BOGE · QH · febi bilstein · Æ ENGINE PARTS · GLASER

Amortizoare, arcuri, bucșe
SC VIBOL SRL
luni-vineri: 9.00-18.00,
sîmbătă: 9.00-14.00
IAȘI, str. Uzinei 32, tel./fax: 032-115.830
BACĂU, cartier TIC-TAC, tel. 034/110.829
mobil 094/514.700
Livrare în 48 ore

GLO · Lipmesa Amortizoare · ARAL

Transport marfă FORD CARGO 5t
mobil 094/514.701

Motor PIESE AUTO
Toată gama de piese și accesorii auto.
Piese auto import din stoc și la comandă.
OFERTA SĂPTĂMÎNII:
Ulei LIQUI MOLY - 70.000 lei/5 l (TVA inclus) (Dacia, Oltcit)
Plăcuțe frînă CIELO - 30.000 lei (TVA inclus)
Program zilnic: 8.00 - 18.00
sîmbătă: 8.00-13.00
Str. Armeană nr. 22; ☎ 211128, Tel./fax: 210981

SC SANDU ET Co TORO SNC
Piese auto IMPORT
- segmenți GOETZE, MAHLE (YW - AUDI, VOLVO, RENAULT, MERCEDES)
- pivoți, capete bară, plăcuțe frînă
- curele distribuție, ventilator
- filtre (aer, benzină, ulei, motorină)

Primim comenzi. Prețuri ce sfidează concurența.
luni - vineri: 8.30 - 18.00 sîmbătă: 8.30 - 14.00
Bd. Tudor Vladimirescu 303 (Podu de Fier)
tel: 092.319.078

STOP *Aici se vând produse* **POLICOLOR**
EN GROS
impar auto iasi
Tel: 032/219470, 142680
impar auto bacau
Tel: 034/135121, 117310

AMRS
• **Amortizoare SACHS**
luni - vineri 9,00 - 19,00
sîmbătă 9,00-14,00
Str. Păcurari nr. 78
☎ 032/214150

INTERNATIONAL COMPLEX SERVICE
Dealer DAEWOO
vă oferă:
autoturisme DAEWOO, piese de schimb, accesorii auto, carburanti, lubrifianti, consignatie autoturisme:
• reparații în garanție și postgaranție, întrețineri periodice pentru DAEWOO și OLTCIT
• *INSPECȚII TEHNICE PERIODICE PENTRU TOATE TIPURILE DE AUTOTURISME*
Calea Chișinăului nr. 45, tel. 137620, fax: 233296
Iternet - http://home.dntis.ro/ścicssa/index.html

MOLDO INTERTOUR
TRANSPORT
MARFĂ *și* PERSOANE
intern și internațional
RAPID și AVANTAJOS!
Tel./fax: 032-211.732, 211.730

SC GRĂDINARIU IMP. EXP. SRL

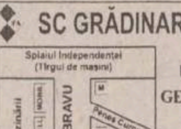

IMPORTATOR DIRECT
GERMANIA SI UNGARIA
Vinde en gross și en detail piese pentru:
IFA, ROBUR, LIAZ, BARKAS, WARTBURG, TRABANT
Tel.: 01-3234027; 01-6391307, Fax: 01-2222164
Mobil: 094-561.803

TOFAN GRUP
luni - vineri 8,00 - 16,00
Șos. Păcurari nr. 92
în incinta TRANSMIXT SA (AUTOBAZA 2)
☎ 032/154.343

S.C. GIRUS vă oferă:
OXIGEN
îmbuteliat în tuburi
Prețuri senzaționale!
reduceri ***10-20%*** comenzi mari
transport asigurat
Tel: **032/270284**

anvelope autocamioane Taurus
Member of Michelin Group

3 ANI *garanție*

impar auto iasi
Tel.032/219470 Fax:142680
impar auto bacau
Tel.034/135121 Fax:117310
În colaborare cu
SC TAXICOM SA Iași
Calitate la prețuri accesibile !

AGENDA BENZINĂRII

NOU!

SUCURSALA "PECO" IAȘI ANUNȚĂ
DESCHIDEREA UNEI **NOI STAȚII PECO**
ȘI A UNUI **MAGAZIN PIESE AUTO**!

Str. Mitropolit Varlaam nr. 6 (lîngă Piața Nicolina)

Program: zilnic 8.00 - 20.00
duminica 8.00 - 14.00
Telefon 142.780 / 50

PREȚURI PROMOȚIONALE!
VĂ AȘTEPTĂM!

PECO IAȘI - PRIETENUL MAȘINII TALE

CASA ***comercializează prin benzinăria din șoseaua Iași-Ciurea:***
○ benzină PREMIUM ○ motorină
○ uleiuri: motor, transmisie, amestec ptr. motoare în 2 timpi
○ apă distilată, lichid de frînă, lichid antigel
Program: 7^{00}-21^{00} ☎ 123500 int. 508

COMPETROL
Vă oferă produse **"PETROBRAZI"** prin benzinăriile:
- **Podul de Piatră (Splai Bahlui)** ☎ **/fax: 032/112240**
- **Șos. Păcurari**
- **B-dul N. Iorga**

☎ TELEFOANE UTILE: FARMACII

FARMACIA MELISSA - MONTERO, PODU ROȘ

Str. Nicolina nr. 2, bl. C7, telefon: 234099
zilnic 8.00 - 20.00, sîmbătă și duminică: 8.00 - 18.00

Comercializează:
- medicamente indigene și import
- gama de vaccinuri produse de Institutul Cantacuzino Iași și Bucuresti
- tehnică medicală
- produse pentru hrana și îngrijirea copilului
- produse parafarmaceutice

• FARMACIA SF. LAZĂR
zilnic : 8.00 - 20.00
sîmbăta : 8.00 - 14.00
duminica : 8.00 - 14.00
☎ 230.153

• ANDA FARM
Sos. Păcurari, bl. 474
zilnic : 8.00 - 20.00
sîmbăta : 8.00 - 16.00
duminica : 9.00 - 13.00
☎ 252.254

• ALSOC - FARMAVITA
Sf. Andrei 4
(lîngă Biserica Sf. Andrei)
zilnic: 9.00-19.00
sîmbăta: 9.00-14.00
duminica: 9.00-14.00
☎ 112043

• A.T.I.- PULS
Sos. Natională 194, bl. D
zilnic : 8.00 - 20.30
sîmbăta :8.00 - 20.00
duminica : 9.00 - 18.00
☎ 233.242, 233.223

• AVICENNA
Str. Stefan cel Mare nr. 10, bl. B2, sc. B
zilnic : 9.00 - 21.00
sîmbăta :9.00 - 14.00
duminica : închis
☎ 213.047

• BABY FARM
Str. V. Lupu 70-74
zilnic : 8.00 - 20.00
duminică: 9.00 - 13.00
☎ 271.357

• BEST FLORA
Str. Vasile Lupu 108
zilnic: 8.00 - 20.00
duminica: 8.00 - 14.00
☎ 271.962

• EUROPHARM
Str. Cerna 1 (Mircea cel Bătrîn)
zilnic : 8.00 - 20.00
sîmbăta : 8.00 - 14.00
duminică: 8.00 -14.00
☎ 224.109

• FARMACIA 4
Bd. Stefan cel Mare 3
zilnic : 7.30 - 19.30
sîmbăta : 8.30 - 13.30
☎ 142.020

• FARMACIA GHIȚUN
Str. Cuza Vodă 27
zilnic : 7.00 - 20.30
sîmbăta : 8.00 - 15.00
☎ 147.077, 231.876

• FARMA LIV
Str. Nicolina nr. 11, bl. A5
zilnic: 8.00 - 20.00
sîmbăta: 8.00 - 20.00
duminica: 8.00 - 14.00
☎ 231.197

• GABRIELA FARM
Str. Păcurari, bl. 582
zilnic: 8.00 - 20.00
sîmbăta: 8.00 - 14.00
duminica: 8.00 - 14.00
☎ 140.616, 122.827

• GABRIELA FARM
Str. Gavril Muzicescu nr.6
(lîngă Telefoane)
zilnic: 8.00 - 20.00
sîmbăta: 8.00 - 14.00
duminica: 8.00 - 14.00
☎ 216.507

• IRIS PHYTOPHARMA
Bd. Copou nr. 3
luni-vineri : 7.15 - 20.00
sîmbăta : 9.00 - 18.00
duminică: 9.00 -18.00
☎ 219.296

• FARMACIA PROFARM
str. Carpati nr. 17
(lîngă Posta din Nicolina)
zilnic: 8.00 - 20.00
duminică: 8.00 - 13.00
☎/fax 224.952

• REMEDIA
Str. Gării 30
zilnic : 7.30 - 20.00
sîmbăta : 8.00 - 14.00
duminica : 8.00 - 14.00
☎ 146.325

• SALVIA
Cuza Vodă 1
zilnic : 7.30 - 20.30
duminică : 8.30 - 14.00
☎ 210.340

• SEMIS
Str. Străpungere Silvestru 7
zilnic : 8.00 - 20.00
duminică: 8.00 - 14.00
☎ 210.542

• SUPER-COPOU
Complex Super-Copou
Str. Oastei nr. 48
Program NON STOP
☎/Fax: 116.722

• TAIFARM 93
Str. Diminetii, bl. 774 (Frumoasa)
zilnic: 8.00 - 20.00
sîmbăta: 9.00 - 13.00
duminica: 9.00 - 13.00
☎ /FAX 216.138

• TEOFARM
Bd. Tutora 2 (Calea Chisinăului 2)
zilnic : 8.00 - 20.00
duminică: închis
☎ 231.118

• TEHNIS M.K.S.
str. Vasile Lupu nr. 17
(intersectia Bucsinescu)
luni-sîmbătă: 8.00 - 20.00
duminică: 9.00 - 17.00
☎ 272.180

• FARMACIA UNIVERSITARĂ
Bd. Independentei
Facultatea de Farmacie
U.M.F. parter (Rotonda)
zilnic: 7.30 - 18.00
sîmbăta: închis
☎ 116.104 int. 33

• FARMACIA NR. 1
B-dul Dacia nr. 32
zilnic: 8.00 - 16.00
sîmbăta: închis
☎ 153.498

• FARMACIA NR. 2
Piata Unirii 3
zilnic: 7.00 - 20.00 - 7.00
sîmbăta: program permanent
duminica: program permanent
Farmacie cu gardă
☎ 116.029

• FARMACIA NR. 7
Str. Socola 9, bl. E.1
zilnic: 7.00 - 20.00
sîmbăta: 8.00 - 14.00
☎ 132.293

• FARMACIA NR. 9
Str. Sălciilor, bl. 828 Nicolina II
zilnic: 7.00 - 20.00
sîmbăta: 8.00 - 14.00
☎ 122.782

• FARMACIA NR. 11
Str. Vasile Lupu 160, bl. G.3
zilnic: 7.00 - 20.00
sîmbăta: 8.00 - 14.00
☎ 175.457

• FARMACIA NR. 15
Bd. Independentei 23
zilnic: 7.00 - 20.00
sîmbăta: 8.00 - 14.00
☎ 116.408

• FARMACIA NR. 50
Str. Vasile Lupu 8, bloc D.3
zilnic: 7.00 - 20.00
sîmbăta: 8.00 - 14.00
☎ 172.867

• FARMACIA NR. 86
Str. Măgurii 4, Nicolina II
zilnic: 7.00 - 20.00
sîmbăta: 8.00 - 14.00
☎ 122.459

• FARMACIA NR. 14 PAȘCANI
Str. Stefan cel Mare nr.118, bl. A4
zilnic: 8.00 - 20.00
sîmbăta: 8.00 - 13.00
duminică: 8.00 - 13.00
☎ 164.059

• POGRANA SRL
STOMATOLOGIE;
TEHNICĂ MEDICALĂ
str. Piata Voievozilor nr. 19
Alexandru cel Bun
(vis-a-vis de cinema Dacia)
Program: 9.00 -17.00
☎ 156.322, 092-700.514, 092-358.552

• HELICOFARM
str. Silvestru nr. 32
Program: 8.00 -21.00
☎ 116731

☎ TELEFOANE UTILE

- ☎ **SALVARE: 961**
- ☎ **POMPIERI: 981**
  Pascani: 981, 761774
- ☎ **POLITIE:**
  Inspectoratul Judetean Centrala 140720; Dispecerat 146666; Municipiu Centrala 140020 Dispecerat 146840/955 Ofiter de serviciu 146850; Serviciul Circulatie - 140070.
- ☎ **SERVICII MEDICALE MOBILE CORPO-SAN (asistentă medicală non-stop de urgentă la domiciliu): 113130**
- ☎ **PROTECTIA MUNCII.: 116139**
- ☎ **ASOCIATIA ROMÂNĂ ANTI-SIDA, HOTLINE SIDA: 210024**
- ☎ **AGENȚIA C.F.R.: 147673**
- ☎ **INFORMATII GARĂ: 146333**
- ☎ **AUTOGARĂ: 146587**
- ☎ **TAXICOM, dispecerat: 953, 146593**
- ☎ **GO-TAXI, dispecerat: 279444**
- ☎ **TAXI ROMARIS, dispecerat: 215555, 222222**
- ☎ **TAXI LYON TRANZ, dispecerat: 214214**
- ☎ **AGENTIA TAROM: 115239**
- ☎ **INFORMATII AEROPORT: 174058;271590**
- ☎ **STATII PECO: Bas Ceaus - 176865; Aurel Vlaicu - 175872; Bucium - 132891; Crișan - 112182; Păcurari - 164142; Sărărie - 147480.**
- ☎ **A.C.R. - informatii utile: 112345, 130177.**
- ☎ **DISPECERATE: R.A. Gaz-Metan - 928; 141737; R.A. Apă-Canal - 214271 (centrala - 215410; robot - 219227); Renel - 147070, deranjamente - 929; Termoficare - 141956; R.A. Locuinta - 112434; Telefoane - Deranjamente - 921;**
- ☎ **GARDA FINANCIARĂ: 114065, 12427.**
- ☎ **ADMINISTRAȚIA FINANCIARĂ: 143030**
- ☎ **TRIBUNAL: 146300**
- ☎ **PROCURATURĂ: 212566**
- ☎ **CAMERA DE COMERT: 117757**
- ☎ **CENTRUL MILITAR JUDETEAN: 146370**
- ☎ **STATUL MAJOR JUDEȚEAN DE APĂRARE CIVILĂ: 214470**
- ☎ **HOTELURI: Moldova - 142225; Traian - 143330; Unirea - 142110; Continental - 114320; Sport - 232800; Orizont - 112700**
- ☎ **POLICLINICA CU PLATĂ: triaj informatii - 117244**
- ☎ **OFICIUL JUDETEAN PENTRU PROTECTIA CONSUMATORILOR: 145392.**
- ☎ **AGENȚIA DE PROTECȚIA MEDIULUI: 214357**
- ☎ **LABORATOR ANALIZE "PRO FAMILIA": 230431**
- ☎ **FUNDATIA PENTRU PROTECTIA ANIMALELOR "SALVANIM" - anunturi pierderi/găsiri animale: 212184**
- ☎ **INSPECTORATUL DE SĂNĂTATE PUBLICĂ: 210910**
- ☎ **Vama Nicolina - 142817**
- ☎ **Punct vamal Of. Poștal 13 - 113093**
- ☎ **Direcția Regională Vamală Iași - 127779; 130154**

MATER OPTICA - cel mai modern centru de oftalmologie și optică medicală din România

Bd. Independenței nr. 10

tel. 214072

- **Consultații oftalmologice și optică medicală la nivel european**
- **Prescripții lentile de contact**
- **Măsurarea presiunii intraoculare cu aplanotonometru elvețian HAAG-STREIT**

Medici care asigură consultații:

Prof. dr. S. BUIUC
Medic primar dr. G. BEȘCHEA
Medic primar dr. G. DIMITRIU
Medic primar dr. G. MACOVEI
Medic specialist dr. C. ANDRON
Medic specialist dr. M. BREDEȚEAN
Medic specialist dr. M. DOGARU
Medic specialist dr. D. PETRARU
Medic specialist dr. G. TODOSI

SERVICII MEDICALE

• MEDICAL TEST LABORATOR ANALIZE MEDICALE
(peste 200 tipuri de analize cu aparatură și reactivi import: SUA, Germania, Franta etc.)
-hematologie, biochimie, imunologie, parazitologie, microbiologie, din care MARKERI TUMORALI, ENDOCRINI, INFECTIOSI, RISC CORONARIAN etc. zilnic:7.00-19.00
Bd.N.Iorga 6, bl. 903A
(vis-à-vis de Gara Nicolina)
☎ 230774

• PRIMA
Cabinete medicale
• **STOMATOLOGIE** - Dr. Vasile Crivoi
Tehnicieni: Nicolae Niculescu, Sorin Ruxandra
• **MEDICINĂ GENERALĂ**
Dr. Petre Crivoi - medic de familie
- EKG computerizat Microsoft
- Glicemie instant
Str. Ciurchi 109
☎ **175.380**

ASTĂZI NOI SUNTEM DE GARDĂ!

• Cabinet de oftalmologie și optică medicala
SC MEDOPTICA SRL str. Arcu nr. 1, bl. TAROM, sc. A (la iesirea din Cinema "Victoria")
- Consultații, tratamente oftalmologice și optică medicală
- Prescripții lentile de contact CIBA - Vision (inclusiv lentile de contact estetice)
Medici care asigură consultatii:
Dr. Anghel Kreolla
Dr. Pepelea Lucia
Dr. Scinteie Mira
Dr. Romanescu Carmen
Dr. Tarasi Carmen
Dr. Dimofte Doina
Dr. Rusu Valeriu
Dr. Constantin Cătălin
Program:
luni - vineri: 9.00 - 19.00
sîmbătă: 10.00 - 14.00
Pentru programări și informații sunați la ☎ 225423

• PRO FAMILIA
Laborator analize medicale
efectuează orice investigatie de laborator, executate de profesori universitari
Str. Tutora 11C, sc. D
Program: zilnic: 7.00-18.00
sîmbăta și duminica: 9.00-11.00
☎ 230.431

• POLICLINICA "PROFESMED"
str. VASILE CONTA nr. 18 (vizavi de policlinica Municipală, Piața Sf. Spiridon)
CONSULTAȚII ȘI TRATAMENTE ÎN **TOATE SPECIALITĂȚILE**
Se efectuează și: **ANALIZE DE LABORATOR** cu aparatură și reactivi din import; **CHIURETAJE** - metoda modernă prin aspiratie; **ECOGRAFII; ACUPUNCTURĂ** în afectiuni neurologice; **TRATAMENTE BIONICE** în afectiuni dermatologice, osoase, neurologice; **TRATAREA** obezitătii, impotentei sexuale, infertilitătii, tulburărilor de crestere. Medicii Policlinicii sunt nume sonore ale medicinii iesene, în majoritate profesori universitari. Preturile percepute pentru consultatii și analize sunt cele mai reduse.
☎ 213 226

• CENTRUL MEDICAL "IRIS"
Coordonator: Dr. IVONA LUPAȘCU
Ecograf cu Doppler color computerizat
- **obstetrică - ginecologie**
- **cardiologie**
- **urologie**

Consultații și ecografii
- **ecografie generală**
- **medicină generală, acupunctura**
- **psihiatrie**

Bd. Copou 38, bl. A4, sc. A, ap.1
Programări zilnic: 11.00 - 18.00
sîmbăta: 7.30 - 17.30
☎ 213793

• Dr. M.E. BERLESCU
medic primar psihiatru
Consultații și terapii biologice și psihoterapice complexe în:
- afectiuni psihice adulti
- tulburări relationale familiale
- stări reactive și de neadaptare

Centrul medical "IRIS"
Bd. Copou 38, bl. A4, sc. A, ap. 1
☎213.793

• Dr. D. CABA
medic primar urolog
Consultații urologice
Ecografia aparatului renal
Centrul medical "IRIS"
Bd. Copou 38, bl. A4, sc. A, ap. 1
Program: luni: 15.00-17.00
joi: 11.00-13.00
Programări între orele 12.00-18.00 la ☎**213.793**

• CABINET PARTICULAR DE OBSTETRICĂ ȘI GINECOLOGIE *"ECHOMED"*
■ **ECHOGRAFII:** diagnostic de sarcină, depistarea sexului fetal, afectiuni ale sînului, abdomino-pelvine.
■ **Chiuretaje uterine** pentru întreruperea cursului sarcinii și control post-chiuretaj
■ **Tratamente pentru sterilitate** (feminină și masculină)
■ **Teste** pentru sarcină (3 min.)
■ **Contracepție** orală și montări sterilete
■ **Colposcopii.**
■ **Cauterizări** - biopsii uterine și de col.
Consultații asigurate de profesori universitari și medici specialiști de înaltă competență profesională.
Șos. Păcurari nr. 4, corp anexă la bl.590A (vis-à-vis de Oficiul PTTR)
☎**251927 (fax) ; 018-613.388**
PROGRAM:
Luni-Vineri: 11.30-18.30
Sîmbătă: 9.00-14.00
Duminică: 12.00-18.00

• Servicii medicale mobile CORPO SAN
- consultatii medicale adulti și copii, la domiciliul pacientului, în regim de maximă urgentă;
- asigură electrocardiograme la domiciliul bolnavului cu apara-tură medicală performantă;
- echipajul medical poate fi apelat direct la telefonul mobil 092.376.370
Apelati ***NON STOP*** CORPO SAN,
tel.mobil 092.376.370
☎113130
Sănătatea este bunul nostru cel mai de preț!

• CABINET STOMATOLOGIC DENTAPRO
DR. LUCIAN TEOFĂNESCU
Str. Rafael 4 (Sărărie, vizavi de Lic. Economic 1):
- consultatii **GRATUITE**;
- refacerea zîmbetului plăcut cu materiale cu aspect identic cu dinții naturali;
- nopți liniștite, fără grija durerilor de dinti.
Programează-te ACUM la:
☎ 115521

• POLICLINICILE "MEDISAN"
■ **MEDISAN 2:**
Balneologie, boli interne, cardiologie, chirurgie, dermatologie, homeopatie, medicină generală, neurologie, obstetrică - ginecologie, O.R.L., psihiatrie, psihologie, reumatologie, urologie, fizioterapie, endocrinologie, hematologie
■ **LABORATOR ANALIZE MEDICALE** (mai ales boli parazitare din sînge, secreții și fecale)
■ **Consultații asistate psihoenergetică, diagnoză și clarviziune cu Valentina Gîrlea.**
■ Dermatochirurgie, scoaterea definitivă a firelor de păr de pe față.
■ Tratamente diverse, terapii alternative, homeopate, bioenergie, tehnica REIKI, presopunctură, reflexoterapie.
Str. Sf. Lazăr 49, et 2
(Tipografia Dosoftei)
zilnic: 9.00 - 18.00
sîmbătă: 8.00 -13.00
☎ 232753, 114274

• CABINET DE ALERGOLOGIE
Dr. Victoria Maxim
Medic primar pediatru și specialist alergolog, copii și adulti
Ofer consultații, testări cutanate, tratament.
Piața Voevozilor 13, bloc 3 (Cinema Dacia) în studio FOTO
Marti, Joi: 14.00 - 17.00
Sîmbătă: 9.00 - 11.30
☎ **138594, 136172, 131525**

• SOCIETATEA MEDICALĂ "MARIA MAGDALENA"
(înființată în 1992)
Aleea Mușatini nr. 4
funcționează cu:
CABINET BOLI INTERNE ȘI ELECTROCARDIOGRAFIE
(cu specialist din Policlinică)
CABINET TRATAMENTE
(injectii intramusculare, intravenoase, perfuzii, aerosoloterapie, infiltratii și anestezii locale, electropunctură, magnetoterapie, presopunctură, masaj electric recuperator, kineziterapie, pansamente)
CABINET DE ANESTEZIE, autorizat de Ministerul Sănătății cu practică numai în unități sanitare, dotate cu aparatură verificată și cadru mediu și specialist care a lucrat numai în clinici universitare
CU AMBULANȚA UNITĂȚII se fac consultatii și tratamente de urgentă la domiciliu precum și internarea cazurilor deosebite
EVITAȚI SPITALIZAREA
tratîndu-vă în familie!
☎ **251044, 135209**

• CABINET OFTALMOLOGIC
DR. EMILIA DARABĂ,
medic primar oftalmolog
- Consultații și tratamente oftalmologice
- Prescripții ochelari și lentile de contact
Program: luni,miercuri, vineri: 14.30-16.30
Sediu: str. Petru Rareș 14, parter, sc. E, colt cu str. Arcu (lîngă sediul Telecable, vis-a-vis de mag. "Bing-Bang")
Relații și programări la
☎ **213536, 226028**

• MEDICAL CENTER - *MICROCLINICĂ DE LUX "THEMIS-ART" Iași*
Terapie laser fără suferință și durere!
GINECOLOGIE ȘI OBSTATRICĂ: consultații, tratamente (LASER), echografii ginecologice și abdominale, întreruperi de sarcină la cerere (prin metoda aspiratie sau metoda instrumentală), sterilități terapie BIONICĂ!), diatermocauterizări, alte interventii de specialitate, monitorizare postoperatorie (aparatură ultramodernă), stationar cu paturi, consultații gravide (DOPPLER - determinarea sexului fetal etc.) sfat premarital și prenatal.
RECUPERARE NEUROMOTORIE, FIZIOTERAPIE (LASER) ȘI MEDICINĂ GENERALĂ: boli reumatismale, traumatisme osteoarticulare, neurologice etc.
SALA DE GIMNASTICĂ (aparatura de ultimă generatie): pentru recuperare medicală și întretinere.
- Profesori universitari și medici specialiști de înaltă competentă profesională.
str. Luca Arbore 10A, bl. 404, parter
NON STOP! programări
☎/**fax: 250929,** ☎ **163804**

• S.E.C.S. CABINET DE PLANIFICARE FAMILIALĂ
• Counseling în contraceptie
• Consultații sexologie, endocrinologie, și ginecologie
• Contraceptive moderne de ultimă generatie
• Teste de sarcină
• Contraceptii de urgentă
Program:
luni - vineri: 15.00-19.00
Str. Oastei 2, (incinta Dispensarului Copou, vis-a vis de Lic. "G. Ibrăileanu")
☎ **272996**
HOT - LINE 092389103
zilnic: 20.00-22.00

• STEREOPSIS
Centrul de îngrijire oftalmologică
Asigură prin cadre didactice universitare, medici cu experiență în clinici occidentale:
• consultatii și tratamente oftalmologice pentru copii și adulti
• diagnosticul precoce, tratamentul și urmărirea strabismului
• urgente oftalmologice
• prescriere de ochelari și lentile de contact
PROGRAMĂRI :
Prof. dr. Petre P. Vancea
☎ **133243**
Asist. univ. dr. Camelia Bogdănici
☎ **210892**
Str. Closca 8, parter, (Centrul Comercial Ștefan cel Mare, vis-a-vis de ASIROM)
☎ **116651, 210892 (pentru urgențe - 092.507913)**

• Cabinetul MEDICINĂ ALTERNATIVĂ
Bl.TAROM,sc.A - Tel. 225423
■ ***Dr.Beatrice LUCACHE***
• medic primar în medicină generală • acupunctor specializat în Asia: • diagnoză naturistă și alopată • acupunctura
• laseroterapie • maxibustie
• electroacupunctură • masaj
• electronografie
☎ **214177, 225423**

ÎNSCRIERI PENTRU MEDIC DE FAMILIE

• CABINET MEDICINĂ GENERALĂ ADULȚI ȘI PEDIATRIE
• CABINET ACUPUNCTURĂ
Dr. BOȚU MAGDALENA
• Consultații medicină generală adulți și pediatrie
• Diagnostic și tratament acupunctură: boli ale aparatului locomotor, cardiovascular, respirator, digestiv, urinar, boli ginecologice și neuropsihiatrice
VĂ OFERIM SERVICIILE DE MEDIC DE FAMILIE
Str. T. Vladimirescu nr. 31, bl. 333, sc. C, ap. 1 - parter (stația Pădurii)
☎ **118189 (cabinet) - 16^{30}-19^{30}**
☎ **113481 (domiciliu)**

• LABORATOR OPTICĂ MEDICALĂ CRISTAL OPTIC SRL
Policlinica CFR - parter Iași
optician Titiana Cozma
execută ochelari vedere conform prescripției medicale în regim de urgență cu lentile Zeiss, rame import și indigene la prețuri minime.
luni-vineri: 9,00-17,00
☎**116.142**

• MEDIC PRIMAR PEDIATRU
Doctor în Științe Medicale
CONSTANTIN AILIOAIE
Ofer **permanent consultații** la domiciliul copilului și adolescentului sau la cabinetul meu particular cu **cele mai moderne strategii de tratament.**
Tratăm cu **LOW-LEVEL-LASER** și la domiciliul pacientului **afecțiuni virale** (gripe, bronșiolite, traheobronșite, herpes, stomatite, afte bucale), **ORL** (otite, rinite, rinofaringite, sinuzite), **dermatologice** (fisuri ale buzelor, plăgi vechi, traunmatisme musculare și articulare recente, acnee juvenilă), **neuroastenii.**
☎**094-507798 (URGENȚE), 251.117**

• MEDIRO (servicii medicale)
Asigurăm asistență medicală de specialitate în:
• **MEDICINă INTERNĂ, CARDIOLOGIE, NEUROLOGIE, PEDIATRIE, DERMATOLOGIE;**
• **ANALIZE LABORATOR (Biochimie, Hematologie);**
• **ECHOGRAFIE, ELECTROCARDIOGRAME;**
• **Tratamente diverse (injecții intramusculare, intravenoase, infiltrații, perfuzii etc);**
■ **LOGOPEDIE** - Tratament în Tulburări de vorbire la copii și adulți (congenitale, pastraumatice, după accidente ischemice)
■ **DERMO-COSMETOLOGIE**
ASISTENȚĂ PEDIATRICĂ pe bază de ABONAMENT (3 luni, 6 luni, 12 luni)
Asistența medicală este acordată de cadre didactice universitare și medici primari de înaltă competență profesională.
Bd. Alexandru cel Bun nr. 4, bl. 1205C-parter (în apropierea Podului dintre cartierele Mircea cel Bătrîn și Al. cel Bun)
Program: zilnic 9.00-19.00
☎ **259.111**

• Consultații și ecografii obstetrică - ginecologie
Dr. MIRCEA ONOFRIESCU
medic primar obstetrică-ginecologie
ECHOGRAFII APARAT SIEMENS DOPPLER COLOR
marti și vineri: 13.00-15.00 la
Policlinica Industrială (nr. 2)
☎ **133088**
CONSULTAȚII PROFESMED
luni și vineri: 17.00 - 19.00
☎ **213226**

• Prof. univ. dr. N. TRIFAN
Boli de copii și adolescenți, consultații la cabinet și la domiciliul bolnavului.
Promptitudine, competență, eficiență, cost redus.
SÎMBĂTA ÎNTRE 9.00-12.00 CONSULTAȚII GRATUITE PT. PERSOANELE DEFAVORIZATE
Programări la
☎ **113.775**

• TRATAMENTE COZAC
Terapie exclusiv naturistă formată din picături superconcentrate, ceaiuri, siropuri testate și aprobate de Ministerul Sănătății (nr. 288/1997), utilizate într-o serie largă de afecțiuni:
■ **MALIGNE**: tumori maligne, ciroză hepatică, boli de sînge
■ **BENIGNE**: tumori benigne, hepatite, ulcere gastroduodenale, boli vasculare, afectuni respiratorii, dermatologice, etc.
■ **DIABET ZAHARAT**
ENERGITINCTONIC (tinctură energizantă)
întărește rezistența organismului și îmbunătățește performantele fizice, mentale și sexuale, utilă în combaterea stressului
Cozac - speranța vieții tale, acum și la Iași !
Casa sindicatelor, ☎ **135158**
Luni-Marți-Joi: 15.00-18.00

• POLICLINICA "SĂNĂTATEA 2000"
Str. Lăpusneanu 7A
☎ 214002
între orele 10^{00}-18^{00} asigură asistență medicală și psihologică în următoarele specialități:
• **Dr. CONSTATIN IORDACHE** - pediatrie, cardiologie pediatrică
• **Dr. DOINA BUDEANU** - psihiatrie adulti
• **Psih. ILEANA HÂȚU** - psihologie adolescenti, adulti
• **Dr. ADRIANA PANAITESCU** - psihiatrie copii - adolescenti
• **Dr. GABRIELA DIMITRIU** - oftalmologie
• **Dr. RODICA THEODORU** - dermato-venerologie
La noi veți găsi competență înțelegere și înalt profesionalism.

• CABINET STOMATOLOGIC
Dr. Lucia Bârleanu
(medic primar, doctor în științe medicale)
Dr. Emilian Hurjui - medic primar
Dr. Liviu Ene - medic primar
Oferă:
• Consultații și tratamente stomatologice moderne în condiții deosebite de confort și elegantă;
• Competență profesională și promptitudine;
• Tarife similare celor de la Policlinica cu plată; Reduceri pentru studenti;
• Programări zilnic:
str. Sulfinei nr. 15, ☎ **117035**

• Dr. Maria POP
medic specialist psihiatru
• consultații tratamente de specialitate
Programări la tel. 212848

• Dr. BURLACU Maricel
medic primar pediatru
își asumă răspunderea tratării copilului dvs. la domiciliu
Programări la tel. 270779

• Consultații de psihiatrie
Dr.Gh. M. BALAN
medic primar - doctor în medicină
la Policlinica "PROFESMED"
• psihodiagnostic
• chimioterapie • psihoterapie
• condiționare repulsivă la alcool
• hipnoză
Str. Vasile Conta nr. 16 Iași
Programări la
☎ **213226 sau 214595 sau direct la sediul Policlinicii "PROFESMED"**

• CABINET MEDICAL BIO PAN
• *Urologie*
• *Sexologie*
• *Pneumologie*
■ **Dr. Constantin Liviu Panainte - medic primar urolog, doctor în științe medicale**
■ **Dr. Constantin Panainte - medic primar chirurgie toracică**
Str. Vasile Alecsandri nr. 9B, ap. 1, demisol
Zilnic: Urologie 15.00 - 17.00
Pneumologie: 10.00 - 18.00
☎ **032/210.728**

• HELICOMED
■ ***Prof. dr. Marin Burlea***
consultatii gastroenterologie și alte afectiuni
■ ***Prof. logoped Geta Burlea***
cabinet logopedie
Str. Silvestru nr. 32
Program: 8.00 - 21.00
☎ **217.666**

• SOFONEA MEDIPLEX
Str. Cpt. Zaganescu 5 - București
☎ **01/638.84.06, 092-342.628**
■ ***Tratamente disfuncții sexuale (impotență 92%, ejaculare rapidă 98%)***
Valoare tratament - 189.000 lei

TVR 1

6,00 România: Ora 6 fix! TVR Info (orele 6,30; 7,30; 8,20); Gura satului; Horoscop; Revişta presei (ora 7,00); Nu ar strica să ştiţi; O poveste pe zi; Invitatul emisiunii (ora 8,00)
8.30 Simba, regele Leu (Italia)
8,55 Concursul de admitere în liceu, clasa a IX-a. Sesiunea septembrie 1998. Lucrare scrisă la limba şi literatura română
9,00 TVR Cluj Napoca. Ştiri în limba română. Rubrică în limba maghiară. Sfîrşit de seceriş. Pregătiri pentru campania însămînţărilor de toamnă. Umbra de la Porumbenii Mari. Film. Tabără la Ghimoş
10,00 TVR Info
10,05 TVR Iaşi. Expres: ştiri din actualitatea regională. Focus: Casele pentru tineri, o "Fata Morgana"? Vitralii: Corneliu Baba, necunoscut. Patrimoniu: Biserica Domnească, Vaslui. Concurs
11,00 TVR Timişoara. Ştiri zonale. "Banatica" - emisiune interculturală, cu participarea minorităţilor germană, maghiară, sîrbă; Cronica bănăţeană; Actualitatea din partea de vest a ţării; Orizonturi sîrbeşti
12,00 TVR Info
12,05 Sensul tranziţiei; Servicii. Servicii funerare. Serviciu public. Societăţi specializate în servicii - UCECOM. Servicii matrimoniale(r)
13,00 Natacha (s/r, Venezuela). Ep. 25
14,00 TVR Info
14,10 Santa Barbara (s/r, SUA). Ep. 634
15,00 Tradiţii. Selecţiuni din Festivalul Internaţional de Folclor "Floare de pe Bărăgan", ediţia a V-a, Ialomita, 1998.
15,30 Pro patria. Emisiune realizată de Redacţia Emisiunilor Militare de Radio şi Televiziune din Ministerul Apărărării Naţionale. De miercuri pînă miercuri. Aplicaţie la Capul Midia. Submarinul "Delfinul"
16,30 Tribuna Partidelor Parlamentare
17,00 Charlie unicul. O selecţie a celor mai bune scurt-metraje semnate de marele artist Charlot şi umbrela lui
17,30 Medicina pentru toţi.
18,00 TVR Info
18,10 Simba, regele Leu. (Italia)
18,35 Hollyoaks (Anglia, 1995). Ep. 119
19,00 Sunset Beach (SUA, 1997, s). Ep. 292
19,50 VIP. Orchestra Academiei "Santa Cecilia" din Roma
19,55 Doar o vorbă "săt-i" mai spun!
20,00 Jurnal. Meteo. Sport

20,50 Fotbal. România Liechienstein, în preliminariile Campionatului European din anul 2000. Transmisiune directă de la Bucureşti

22,50 Jurnalul de nopte
22,50 Jurnalul de noapte
23,05 Un secol de cinema. Aramgedo - sfîrşitul lumii?
0,05 Cultura în lume
0,35 Să treci prin lume fără dor

TVR 2

6,30 TVM. Telematinal
8,00 Doi ani de vacanţă printre dinozauri (Japonia, 1995)
8,25 Pelerinaje (r)
9,00 Teleenciclopedia (r). Michelangelo Bonarroti. Animale migratoare. Dezastre maritime. Evoluţie şi adaptare
9,50 Un cîntec pentru fiecare
10,00 Avocatul poporului (r)
11,00 Comorile lumii (Deutsche Welle, 1998). Sokkuram, peştera iluminării din Coreea de Sud. Acropole, cartea antică (r)
11,30 Mapamond (r)
12,00 Documentar. Nicolae Grigorescu, pictorul de biserică
12,30 Varietăţi internaţionale
12,45 Doar o vorbă "săţ-i" mai spun! (r)
12,55 TVR Info
13,00 Sănătate, că-i mai bună decît toate! (r)
13,30 Eclesiast '98 (r). Tăcerile lui Iisus
14,00 Emisiune în limba maghiară; La o ceaşcă de cafea...
15,00 Vietnam, un nou "tigru" asiatic?
15,10 Limbi străine. Germană
15,35 doi ani de vacanţă printre dinozauri (Japonia, 1995)
16,00 Veronica - Chipul iubirii (Argentina, 1992). Cu: Veronica Castino, German Kraus, Vera Susy Kent, Beatriz Castro. Ep. 134
16,50 Santa Barbara (s, SUA); ep. 636
17,40 Tribuna partidelor parlamentare
17,50 TVR Info

18,00 Hei-Rup! Hei-Rap! Pe iarbă şi pe nisip... Talk-show muzical cu formaţia "Genius" şi fanii săi

19,00 Ştiri bancare şi bursiere
19,10 Contemp-art. Istoria unui atelier: Flaviu Dragomir, Terenza Panelli, Ovidiu Buba
20,10 Natacha (Venezuela, Peru, 1990). Ep. 26
21,00 Pentru dv., doamnă! Leacuri vechi, mereu noi
22,00 Noaptea bengaleză (f.a., Franţa, 1988)
23,45 Ghici cine vine la mine?
0,15 Opera Mundi
0,30 TVM. Mesager

PRO TV

7,00 Ora 7, bună dimineaţa!
9,00 Profit
9,05 Prima pagină
9,10 Film serial: Suflet de femeie (r)
10,00 Film serial: Tînăr şi neliniştit (r)
10,45 Film serial: În numele legii (r)
11,30 Film serial: Fiica oceanului, ep. 32
12,00 Talk show: Punctul pe i
12,55 Ştirile Pro Tv. O propoziţie pe zi
13,00 Film artistic: Investigaţie periculoasă (SUA, 1990). Regia Sidney Lumet; cu: Nick Nolte, Armand Assante
15,10 Teleshopping
15,15 Film serial: Tînăr şi neliniştit, ep. 569
16,00 Teleshopping
16,10 Film serial: Nano, ep. 111
17,00 Ştirile Pro Tv. O propoziţie pe zi

17,15 Film serial: Suflet de femeie, ep. 22

18,00 Film serial: Familia Bundy, ep. 75
18,25 Ştirile Pro Tv
18,30 Chestiunea zilei
18,35 Film serial: Familia Bundy, ep. 76
19,00 Roata norocului (emisiune-concurs)
19,30 Ştirile Pro Tv

20,15 Film artistic: Mireasa însîngerată V (SUA, Italia, 1991). Regia Stuart Margolin; cu: Carol Alt, Eric Roberts, Nick Mancuso. O propoziţie pe zi

22,05 Ştirile Pro Tv
22,10 Chestiunea zilei. Profit
22,15 Film serial: Seinfeld, ep. 148
22,45 Ştirile Pro Tv
23,00 Chestiunea zilei
23,10 Prima pagină
23,15 Film serial: În numele legii, ep. 4
0,00 Film serial: Seaquest, ep. 29
1,00 Film serial: Viaţa ca-n filme, ep. 31
1,30 Film serial: Seinfeld (r)
2,00 Profit
2,05 Prima pagină
2,10 Talk show: Punctul pe i (r)
3,10 Film serial: Familia Bundy (r)
4,10 Film serial: Fiica oceanului (r)
4,35 Film serial: Seaquest (r)
5,20 Film serial: Nano (r)
6,10 Roata norocului (r)
6,35 Prima pagină
6,45 Profit
6,50 Teleshopping.

ANTENA 1

7,00 Dimineaţa devreme
10,00 Planeta vie - Lupta pentru supravieţuire (do). Ep. 60
10,30 Animal show (f. pentru copii) Ep. 41
11,00 "River' s Edge" (f.a./r)
12,40 Quantum
12,55 Roata de rezervă (r)
13,25 Denver, ultimul dinozaur (d.a.). Ep. 31
14,00 Ştirile amiezii
14,10 Tarzan, stăpînul junglei (s). Ep. 19
15,10 Iluzii (s). Ep. 35
16,05 Iluzii (s). Ep. 36
17,00 Telerebus
18,00 "Decepţii" (telenovelă, Mexic, 1998): "La usurpadora". Ep. 15
19,00 Observator
19,30 Dallas (s). Ep. 79

20,20 "Un act de voinţă" (f.a., SUA, prima parte) Cu: Victoria Tenant, Peter Coyote, Elizabeth Hurley. Regia Don Sharp

22,00 Hombres - Războiul sexelor (s). Ep. 60
23,00 Sport/Ştiri
23,15 Nash Bridges (s). Ep. 32

0,00 Cape Canaveral - eroii spaţiului (s., SUA, 1996). Ep. 15

1,00 Observator (r)
1,30 Quantum
1,40 Tarzan, stăpînul junglei (s/r)
2,30 Nash Bridges (s/r)
3,20 Decepţii (s/r)
4,10 Hombres - Războiul sexelor (s/r)
5,00 Dallas (s/r)
5,50 Quantum
6,00 Iluzii (s/r)

TV PRIMA

7,00 Prima oră - magazin matinal
10,00 Călătorie în lumi paralele (f/s)
11,00 1999 (f/s)
12,00 Pretutindeni cu tine (s/r)
12,30 Lexic (emisiune-concurs)
13,00 Focus 13 (ştiri)
13,15 Starea de veghe (talk-show/r)
14,45 Teleshopping
15,00 Flash (ştiri)
16,00 Focus 16 (ştiri)
16,15 Pretutindeni cu tine (s)
16,45 Prietenul nostru Jake (s)
17,15 1999 (f/s)
18,00 Călătorii în lumi paralele (s)
19,00 Focus 19 (ştiri)
19,45 Alo, Costineşti - emisiune de divertisment
20,00 Meşterul casei (s)
20,30 Un alt început (s)

21,20 Cospiraţia reclamelor (f/a, comedie, SUA, 19815). Cu: Lily Tomlin, Charles Grodin

23,00 Focus 23 (ştiri)
23,30 Starea de veghe (talk-show live): "Foc încrucişat"
1,00 Colpo grosso (show)
1,30 Focus 23 (r)
2,00 Starea de veghe - talk-show (r)

METEO

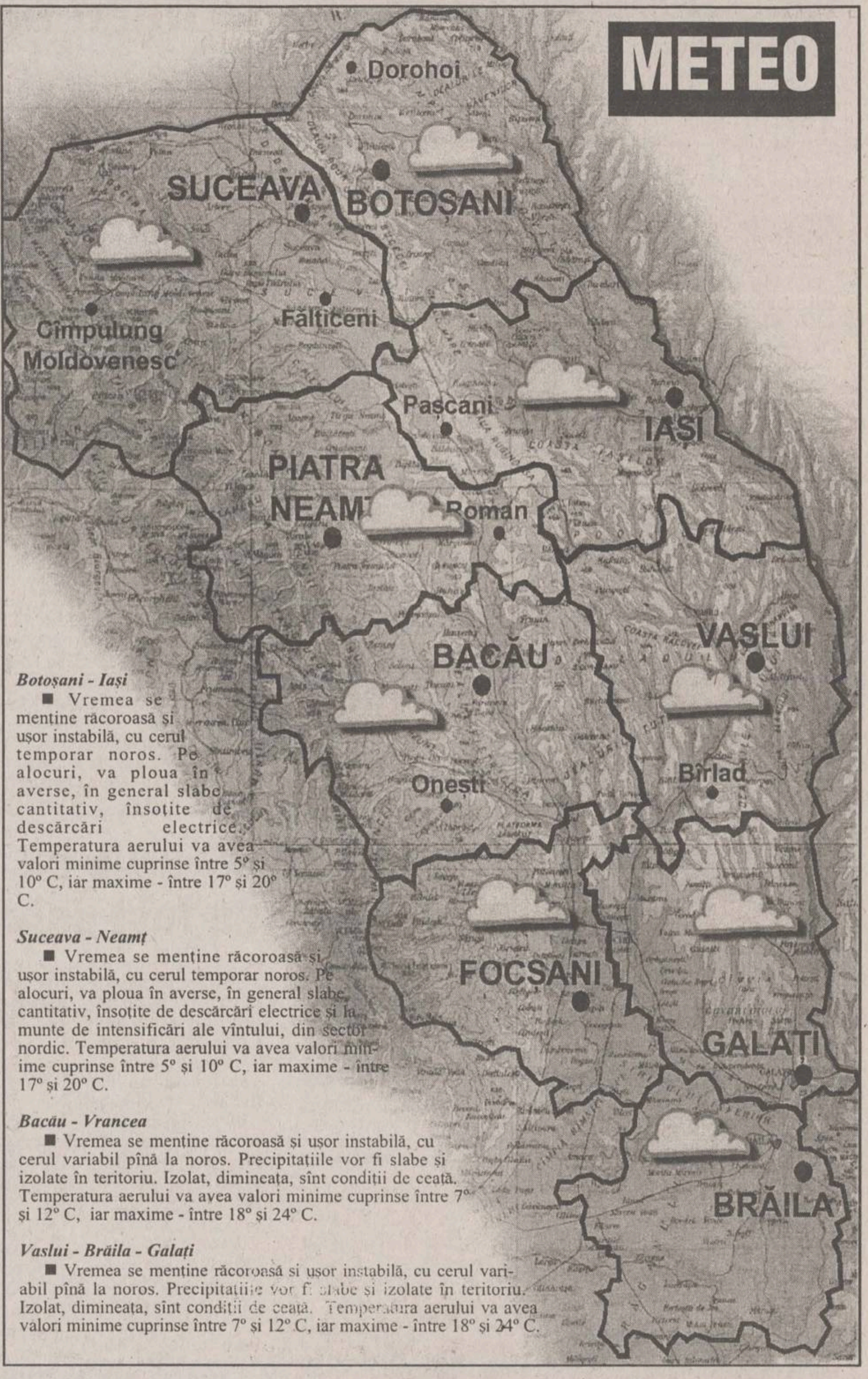

Botoşani - Iaşi

■ Vremea se menţine răcoroasă şi uşor instabilă, cu cerul temporar noros. Pe alocuri, va ploua în averse, în general slabe cantitativ, însoţite de descărcări electrice. Temperatura aerului va avea valori minime cuprinse între 5° şi 10° C, iar maxime - între 17° şi 20° C.

Suceava - Neamţ

■ Vremea se menţine răcoroasă şi uşor instabilă, cu cerul temporar noros. Pe alocuri, va ploua în averse, în general slabe, cantitativ, însoţite de descărcări electrice şi la munte de intensificări ale vîntului, din sector nordic. Temperatura aerului va avea valori minime cuprinse între 5° şi 10° C, iar maxime - între 17° şi 20° C.

Bacău - Vrancea

■ Vremea se menţine răcoroasă şi uşor instabilă, cu cerul variabil pînă la noros. Precipitaţiile vor fi slabe şi izolate în teritoriu. Izolat, dimineaţa, sînt condiţii de ceaţă. Temperatura aerului va avea valori minime cuprinse între 7° şi 12° C, iar maxime - între 18° şi 24° C.

Vaslui - Brăila - Galaţi

■ Vremea se menţine răcoroasă si uşor instabilă, cu cerul variabil pînă la noros. Precipitaţiile vor fi slabe şi izolate în teritoriu. Izolat, dimineaţa, sînt condiţii de ceaţă. Temperatura aerului va avea valori minime cuprinse între 7° şi 12° C, iar maxime - între 18° şi 24° C.

ACASĂ

8,00 Omul mării (f.s./r)
8,45 Verdict: crimă! (f.s./r)
9,45 Misterioasa doamnă (f.s./r)
10,30 Dragoste şi putere (f.s./r)
11,15 Marielena (f.s./r)
12,45 Din toată inima (f.s./r)
13,30 Matlock (f.s./r)
14,30 Cinemateca de acasă: Nouă luni (f.a./r)
16,00 Omul mării (f.s.), ep. 116
17,00 Marielena (f.s.), ep. 213, 214
17,45 Din toată inima (f.s.), ep. 165
19,30 Casper (d.a.), ep. 2
20,00 Dragoste şi putere (f.s.), ep. 161
20,45 Misterioasa doamnă (f.s.), ep. 24
21,30 Tenis: US Open - rezumatul zilei

22,30 Cinemateca de acasă: Soldatul soartei (SUA, 1955). Regia Edward Dmytryk; cu: Clark Gable, Susane Hayward, Michael Rennie

0,30 Matlock (f.s.) ep. 39

RADIO NORD - EST

5,30 - 10,00 Micul dejun. Emisiune matinală de informaţii şi muzică, ştiri din actualitatea locală, informaţii utilitare, horoscop, informaţii economice, relatări, interviuri în direct, concursuri (6,00-6,30 buletinul de ştiri şi programul Actualitatea preluate de la BBC). Realizatori: Emanuel Botezatu şi Gabriel Avasiloaei ■ **10,00-14,00 Fir direct.** Timp de patru ore în contact direct cu viaţa oraşului: informaţii din actualitatea locală, revista presei, concursuri şi muzică. Realizator: Alina Balaş ■ 14,00-14,30 BBC: Buletinul de ştiri şi Actualitatea ■ 14,30-18,00 Turnul de control. Informaţii sportive (14,45), ştiri, interviuri, concursuri, muzica ■ 17,00 Puls Nord Est - cel mai important grupaj informativ al zilei ■ 18,00-18,45 BBC: Buletinul de ştiri şi Actualitatea ■ 18,45-21,00 Buzduganul de seară. Emisiune de divertisment, muzică şi concursuri. Realizatori: Daniel Buzdugan şi Octavian Tudorache ■ 21,00-21,30 BBC: Buletinul de ştiri şi Actualitatea ■ 21,30-22,00 Puls Nord Est - ediţia de seară (ştiri, reportaje, interviuri, relatări din actualitatea locală şi naţională) ■ **22,00-0,00 Clasic Top 10.** Realizator Sandi Leonties ■ 0,00-5,30 Noapte de blues şi jazz cu George Nistor

Programul cinematografelor

"VICTORIA"

"Godzilla"

Producţie SUA, 1998.
Thriller fantastic cu:
Matthew Broderick, Jean Reno, Maria Pitillo, Hank Azaria, Michael Lerner.
Premieră.
Ora 9,00 - **10.000 lei.**
Orele: 9; 11,30; 14; 16,30; 19 - **15.000 lei**

REPUBLICA

"Jocuri periculoase"

Producţie SUA, 1998. Thriller psihologic cu: Matt Dillon, Kevin Bacon, Neve Campbell, Denise Richards
Premieră
Ora 9,00 - **5.000 lei**
Orele 11,00; 13,00; 15,00; 17,00; 19,00 - **8.000 lei**

"COPOU"

"Atacul marţienilor"

Producţie SUA, 1996. Comedie SF cu: Jack Nicholson, Glenn Close, Pierce Brosnan, Danny De Vito, Annette Bening
Ora 9,00 - **5.000 lei**
Orele: 11,00; 13,00; 15,00; 17,00 - **8.000 lei**

"Scandalul Larry Flynt"

Producţie SUA, 1997. Film biografic. Regia Milos Forman. Cu Woody Harrelson şi Courtney Love
Orele: 19,00 - **8.000 lei**

WOODY HARRELSON COURTNEY LOVE EDWARD NORTON
LARRY FLYNT
UN FILM DE MILOS FORMAN

"DACIA"

"Tribul din fundu' grădinii"

Producţie SUA, 1997.
Comedie cu Richard Drayfuss.
Orele: 14.00; 16.00; 18.00 - **6.000 lei.**

"Anastasia"

Producţie SUA, 1997. Desen animat de lung metraj
Sîmbătă şi duminică:
Matineu ora 10,00 - **4.000 lei**

TELE 'M

7,00 "Matinal de Miercuri"
7,30 Satul lui Quegley (s)
8,30 "Lovituri de la 11 metri" (r)
9,30 "Pe urmele omului invizibil" (r)
10,00 Worldnet în direct de la Washington DC
17,30 "Teleuniversitatea" - Facultatea de Drept - Anul I
18,30 Ştiri Tele 'M
19,00 Univers cultural

19,30 "Între lege şi fărădelege". Emisiune de avocat Florin Fluturel

20,00 Desene animate
20,30 Ştiri Tele 'M
21,00 "Shot Gun" (f.a.)
22,45 Ştiri Tele 'M
23,00 "Bani murdari" (f.a.)
0,30 Film pentru adulţi
2,30 Worldnet în direct de la Washington DC

TV EUROPA NOVA

10,00 Deasupra vremurilor (r)
11,00 "Delicvenţii" (f/r)
12,40 Terra (r)
13,05 "Medici la datorie" (s/r, ep. 70)
16,00 "McGyver" (s, ep. 10)
17,00 "Dragă John" (s, ep. 1)
17,30 As show
18,30 Clip VIVA, promo, publicitate
18,45 Infonova

19,15 "Pacific Drive" (s, ep. 29)

19,40 "Falcon Crest" (s, ep. 83)
20,30 "Kung-Fu" (s, ep. 47)
21,20 Poliţia în acţiune
22,00 Infonova
22,10 Festivalul Mamaia '98
23,10 "Hotel" (s, ep. 73)

Oferta săptămînii: TELECOMUNICAŢII

EuroBIT
dealer autorizat
CONNEX GSM
Începând cu 13 iulie
conectare gratuită
Telefoane celulare GSM şi accesorii
Motorola d460 - 149 USD*
* Preţul este fără TVA, valabil numai pentru terminalele conectate la CONNEX GSM
Iaşi, str. Smârdan 63, Tel/Fax : 032-216752, 216753, 215754

CONECTARE GRATUITA !!!
Motorola D160 GSM - 115 USD*
Motorola D460 GSM - 126 USD*
*pret fara TVA, valabil doar cu activare in sistemul CONNEX GSM
GlobalNET GSM
Iaşi, B-dul Independenţei, bl. B1-5 Fax: 032-222.930
Tel.: 092-281.661, 092-221.991
STOC LIMITAT !!!

CONNEX LUMEA E A TA GSM
Panasonic
MOTOROLA
Ω OMEGA IS COMMUNICATIONS
SERVICE LA TOATE ECHIPAMENTELE 24 DE ORE DIN 24
✓ telefoane celulare GSM
✓ centrale telefonice, fax-uri, instalaţii aer condiţionat
✓ staţii de emisie-recepţie, sisteme paging
DEALER AUTORIZAT COMERCIALIZARE, INSTALARE ŞI SERVICE
Iaşi, str. Carpaţi nr. 6, bl. 908A, tel./fax 032/221133, 220591

dialog GSM
Ofertă incredibilă
le modèle
dealer autorizat
Mobile World
Motorola d460 cu numai 89$!!!
Conectare gratuită!
Str. Sf. Lazăr nr. 53 - tel./fax 239003

Universal RX
IAŞI, Grigore Ureche nr. 3
Tel / Fax: 212 660, 217 254
ALO GSM
SE VINDE AICI
• conectări
• accesorii
pentru orice tip de telefon
dialog GSM

TE CONECTEZI GRATUIT pentru toate tipurile de abonament!
Oferta este valabilă numai până la 15 August!
OM TE FACI!
dialog GSM
• Conectare gratuită!
• Până la 60 de minute gratis, lunar, timp de 2 luni!
• În plus, doar prin magazinele din reţeaua MediaCom, accesorii gratuite!
dialog Week-end 5 min
dialog Practic 15 min
dialog 50+Tel. 30 min + 1 accesoriu gratuit
dialog 150+Tel. 60 min + 1 accesoriu gratuit
dialog 300+Tel. 60 min + 2 accesorii gratuite
dialog 600+Tel. 60 min + 3 accesorii gratuite
QUARTZ S.R.L.
Magazin: QUARTZ
Bd.Independenţei Y1-Y2
Telefon: 14 61 52

dialog
dealer autorizat
Ofertă promoţională în perioada 15 august - 31 august '98
XEROX THE DOCUMENT COMPANY
GIROS COMPANY
Iaşi, Str. I. C. Brătianu 20-22 ☎ 032/210.872

TEKO INVEST
CONNEX Dealer autorizat GSM
Telefoane celuare GSM,
Gama completa accesorii.
Motorola d460
149 USD !!!
Fara taxa de conectare
Huse de piele 79.000 lei
RATE!
Str. Sf. Lazăr 53,
tel/fax:233553, 092-234030

REL COMPUTER
DEALER AUTORIZAT
CONNEX GSM
NOU!
Pager ECO - CNM fără abonament
Telefoane celulare, accesorii
Iaşi, Şos. Arcu nr. 12, Bl. Z18, tel./fax 032-214190

GIREXIM UNIVERSAL
dialog
Telefoane celulare GSM
Ericsson, Motorola, Philips, NOKIA, NEC
Plata în rate: 30% avans ! 12 rate !
Str. G. Muzicescu nr. 6, bl. 7A, parter, tel. 032-215.981

dialog Serviciul GSM pentru tine
Tec Telecom
STR. CALEA CHIŞINĂULUI NR. 17 Parter
TEL./ FAX : 032-232638 , 032-233910
Numai 194 $
Pachet "Easy ALO"
TELEFON ALCATEL + Pachet ALO
Facilitati la conectare
Dealer autorizat MOBIL ROM

CU OCHII ÎN MICUL ECRAN

Cum s-a terminat și cu vînzoleala din jurul Festivalului de la Mamaia, am revenit și noi la programul nostru cotidian și la obișnuitele noastre sfaturi despre timpul petrecut în fața televizorului. Iată cam cu ce ne putem delecta privirea astăzi:

■ 13,30, PRO TV: "Investigație periculoasă", o dramă polițistă americană din 1990, în regia lui Sidney Lumet, cu Nick Nolte, Armand Assante și Timothy Hutton. Într-un oraș ca New York, unde negri, irlandezi, evrei, hispanici, italieni, slavi fac parte fie din forțele de ordine, fie din tagma răufăcătorilor, problema rasială pare de nerezolvat. În mijlocul nopții, tînărul procuror irlandez Al Reilly este chemat la sediul poliției, să ancheteze uciderea unui portorican de către charismaticul locotenent Mike Brennan; treptat, își va da seama, însă, că nu este defel vorba despre un caz de rutină.

■ La 22.30, pe ACASĂ, "Soldatul soartei" - un film din 1955, cu Clark Gable și Susane Hayward. Filmul prezintă povestea unui mercenar american angajat de o frumoasă compatrioată să-i găsească soțul, dispărut în condiții misterioase în Extremul Orient. Făcînd cercetări, Hank Lee află că fotograful Louis Hoyt, soțul Janei Hoyt, de care s-a îndrăgostit, este ținut ostatic de comuniștii chinezi, undeva în inima țării, și își riscă viața pentru a-l salva.

■ O dramă franceză, realizată în 1988, avem pe TVR2, de la 22.00: "Noaptea bengaleză". Trimis să conducă un șantier de căi ferate în jungla Assam din India, Allan (Hugh Grant), un tînăr inginer englez, se îmbolnăvește de malarie. Este trimis la Calcutta și, după o comă de trei săptămîni, este invitat de patronul său, un indian, să locuiască în casa lui. Aici se va înfiripa o poveste de dragoste fierbinte între fiica patronului și englezul Allan. O ecranizare plină de lacune a romanului lui Mircea Eliade, "Maitrey".

Calendar

■ Pe data de 2 septembrie 1848 se desfășura cea de-a treia Adunare Națională de la Blaj; cei 60.000 de participanți nu recunosc "uniunea" Transilvaniei cu Ungaria; începe formarea unei oști populare române sub conducerea lui Avram Iancu, Axente Sever etc. Tot pe 2 septembrie, dar în 1918, la Congresul de la New York al românilor, cehilor, slovacilor, polonilor, sîrbilor, croaților si rutenilor se voteaza o moțiune prin care se cere dezmembrarea Austro-Ungariei.

■ La 3 septembrie 1568 se năștea Adriano Banchieri, compozitor, organist și teoretician italian (m.1634). La aceeași dată, însă în 1658, a murit Oliver Cromwell, om politic și comandant de oști englez, conducător al revoluției împotriva dinastiei Stuart, iar în 1783, Marea Britanie, Franta, Spania și SUA au semnat "Pacea de la Versailles", prin care s-a recunoscut oficial independenta Statelor Unite ale Americii.

Bunicii noștri, sportivi de performanță (III)

Urmașii vechii Dacii, automobiliști de faimă

Dacă a apărut automobilul, era firesc să apară și cursele automobilistice. Ceea ce s-a și întîmplat. "Bucureștiul se reface", menționează cronicarul la 1906, cînd "au fost cursele de automobil organizate de Automobil Club pentru obținerea Cupei Plagino". Era declarat învingător "automobilul care a parcurs kilometrul în cel mai scurt timp". Au participat mărci renumite de automobile, de care auzim și astăzi, dar și mărci care încă de pe atunci au fost date uitării "Rachnet Sneider, Pippe, automobile mici de 16-20 cai putere, Mercedes, Dietrich, Berliet, automobile mijlocii de 20-40 cai putere și Gabron-Brilie și Mercedes, automobile mari de peste 40 cai putere". Automobiliștii români de performanță erau cunoscuți peste hotare înainte de cunoașterea, la noi, ca sport, a automobilismului. În 1901, George Valentin Bibescu a parcurs distanța București-Geneva stabilind recordul la viteza medie de 25 km/h. Patru ani mai tîrziu, același George Valentin Bibescu, împreună cu Mihai Ferekide, Leon Leonida, Martha Bibescu și Maria Ferekide (soțiile primilor doi) au efectuat cel mai îndrăzneț voiaj al timpului, parcurgînd cu trei automobile itinerarul Galați-Caucaz-Ispahan (Iran), în timp de 7 zile. Au fost însoțiți de scriitorul francez Claude Anet, care, după efectuarea excursiei, a scris o carte intitulată "Prima excursie automobilistică intercontinentală din lume", în care descrie peripețiile grupului de automobiliști români.

Luptă dreaptă sau numere de circ

În aceeași perioadă în care automobilele făceau "primii pași" pe șoselele românești, "Bucureștiul era în plin sezon de lupte greco-romane", ce aveau loc în arenele unor circuri dintre care cel mai vestit era "Sidoli". "Aici lupta celebrul Zbizko Tiganiewitci și popularul Lurich, în ovațiile publicului. Se practica și atunci trucarea rezultatelor după cum putem constata citind remarca cronicarului mîhnit "de o așa bătaie de joc: Lurich i-a învins pe toți, căci așa era convenția; l-a învins chiar și pe Zbizko, a cărui forță musculară era formidabilă. Dar aceste lupte nu sînt adevărate concurente de forță și tehnică ci numai numere de circ, în care învingătorul este hotărît de mai dinainte". **(Va urma)**

CD-urile cu "Mamaia '98" au fost deja lansate

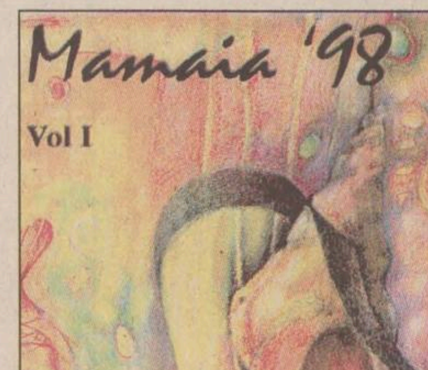

Nu s-a uscat bine cerneala de pe diplomele participanților la cea de-a 28-a ediție a Festivalului de muzică ușoară "Mamaia '98", că a și apărut pe piață un set de 3 compact-discuri, conținînd piesele intrate în festival la cele trei secțiuni. Editat de casa "Mega Music" a lui Adrian Ștefănescu, printre altele și patron al Festivalului, setul de CD-uri deține un adevărat record de viteză, el fiind realizat, practic, chiar în timpul desfășurării festivalului, pe baza negativelor sau pozitivelor cu care s-au prezentat concurenții. Dacă o asemenea realizare este posibilă, ar fi de dorit ca, pe viitor, asemenea "colecții" să fie lansate pe piață încă înainte de începerea edițiilor de festival, pentru ca publicul să știe din timp la ce să se aștepte iar juriul să aibă, deja formată, o imagine obiectivă. **(C.I.)**

Semnificația celor mai uzuale prescurtări

Întîlnim deseori prescurtări, unele devenite, de-acum, de-a dreptul uzuale, a căror semnificație ne scapă. Deși cunoaștem cu ce se ocupă instituția a cărei prescurtare o găsim în vreun text (de exemplu, mulți știu ce este B.B.C. sau FIAT), puțini sînt cei care știu semnificația literelor. În rîndurile ce urmează, prezentăm o listă de prescurtări - evident, nu atotcuprinzătoare - precum și explicațiile acestora:

■ A.N.S.A. (Agenzia Nazionale Stampa Associata) - Agenția Națională Presa Asociată (agenție italiană de știri);

■ BBC (British Broadcasting Corporation) - Societatea britanică de emisiuni radiofonice;

■ C.I.A. - Central Intelligence Agency;

■ FIAT (Federazione Italiana Automobili, Torino) - Federația Italiană a Automobilelor, Torino;

■ GESTAPO (ge. sta. po. = Geheime Staatliche Polizei) - Poliția (germană) Secretă Politică;

■ I.A.U. (International Astronomical Union) - Uniunea Astronomică Internațională (Copenhaga);

■ INTERPOL (International Police) - Poliția Internațională;

■ K.O. (Knock Out) - Lovitură finală, scoatere din luptă;

■ NATO (North Atlantic Treaty Organisation) - Organizația Tratatului Atlanticului de Nord;

■ O.N.U. Organizația Națiunilor Unite;

■ RAI (Radio Audizioni Italiana) - Radiodifuziunea Italiană;

TIMP LIBER

Expoziție de pictură Adrian Podoleanu

Muzeul de Artă Iași prezintă iubitorilor de frumos expoziția de pictură a lui Adrian Podoleanu, cuprinzînd 230 de lucrări realizate în ulei, pastel și acuarelă, selectate din patrimoniul muzeului, din colecția artistului și din colecții particulare.

Artă populară la Palatul Culturii

Complexul Național Muzeal "Moldova" Iași anunță publicul iubitor de artă populară că, în cadrul expoziției permanente cu vînzare, amenajată în holul central al Palatului Culturii, poate admira cămăși populare femeiești și bărbătești confecționate din cînepă și bumbac, veci de circa 40-70 de ani, catrințe, ițari, brîie și bîrnețe, realizate în tehnici tradițională, bundițe și cojoace, sumane, ștergare, țoale și covorașe etc. Program de vizitare: zilnic între orele 9.30 și 17.30; luni - închis.

Muzică populară și lansare de casetă la Cercul Militar

Marți, 8 septembrie, ora 16.00, la sala Cercului Militar Iași, va avea loc un spectacol de muzică populară cu lansare de casetă "De la mama mulți mă cer" - Maricica Mihoianu cu invitații săi: Brîndușa Covalciuc, Vasile Boiciuc-Rogneanu, Ion Conea, Ștefan Diaconița, Costică Matei Creangă, George Hîrtopanu, Călin Honor, Gheorghiță Rotaru. Conducerea muzicală: Octavian Crețu, momente vesele cu Constantin Fărtăiș. Participă Teodora Popescu - Antena 1, Victor Băcăran - Radio Iași, Dumitru Buzoianu - TVR Cluj-Napoca, Mihai Hagiu, Radiodifuziunea București. Prezintă Vasile Pohoață - TVR Iași.

Concert de promenadă cu fanfara militară

Garnizoana Iași - Corpul 10 Armată "Ștefan cel Mare" și Primăria Iași - Consiliul Local organizează în fiecare joi și duminică un "Concert de promenadă". Din programul acestor concerte: prelucrări din muzica universală și națională, uverturi la opere și operete, valsuri, polci, potpuriuri de muzică populară. Programul va fi următorul: în zilele de joi, fanfara va cînta între orele 17,00-18.00, în Parcul de Cultură "Copou", iar duminică, pe esplanada Teatrului Național "V. Alecsandri". Dirijorul fanfarei: lt. col. Vasile Condrea.

Teze de doctorat

■ Vineri, 11 septembrie, ora 10.00, în amfiteatrul "A. D. Xenopol", dl Râncu Gheorghe va susține în ședință publică teza de doctorat "Grigore Gafencu - ziarist și diplomat", în vederea obținerii titlului științific de doctor în istorie. Președintele comisiei: conf. dr Mihai Cojocaru.

■ Luni, 14 septembrie, ora 12.00, în amfiteatrul B2, dna Panaitescu N. Luminița va susține în ședință publică teza de doctorat "Actiunea unor compuși macromoleculari cu efect terapeutic asupra unor indici ai organismului animal", în vederea obținerii titlului științific de doctor în biologie. Președintele comisiei: prof. dr Constantin Toma.

■ Luni, 7 septembrie, ora 10.00, în sala A6 Horticultură al Universității Agronomice "Ion Ionescu de la Brad", dl Moldovan Sergiu-Dan va susține în ședință publică teza de doctorat "Contribuții la crearea soiurilor de viță-de-vie rezistente, pentru podgoriile din Podișul Transilvaniei". Președintele comisiei: prof. dr Nistor Stan.

HOROSCOP

BERBEC

(21 mart. - 20 apr.):

👍 Nu trebuie să vă descurajați dacă nu reușiți după primele două sau trei încercări. Sînteți pe un teren necunoscut și pînă vă veți acomoda mai dați și rateuri.

TAUR

(21 apr. - 20 mai):

👎 Cheltuiala de energie și timp este prea mare ca să merite să perseverați în problemă. Chiar dacă este la mijloc o chestiune de orgoliu, mai bine renunțați.

GEMENI

(21 mai - 21 iun.):

✋ Aveti capacitatea de reacție necesară, dar ceva vă oprește să înfruntați un prieten. Nu este vorba de fidelitate, ci de o superstiție.

RAC

(22 iun. - 22 iul.):

👎 În cele din urmă veți ajunge la o concluzie comună, dar cumva împotriva împrejurărilor. Nici una din părți nu se va declara mulțumită de rezultatul la care s-a ajuns.

LEU

(23 iul. - 22 aug.):

👍 Preferințele dvs. vă îndeamnă să alegeți soluția cea mai spectaculoasă, chiar dacă mai complicată. Vă place să mergeți pe sîrmă la 12 metri înălțime în aplauzele mulțimii.

FECIOARĂ

(23 aug. - 22sept.):

✋ Nu se pune problema să vă schimbați unghiul de vedere, ci doar să acceptați unele sugestii care vă pot duce mai direct către ținta pe care ați ales-o.

BALANȚĂ

(23 sept. - 22 oct.):

👎 Schimbările la care vă gîndiți nu pot determina o reorientare importantă a activității. E ca și cum ați da o vopsea mai groasă peste alte patru straturi de vopsea.

SCORPION

(23 oct. - 21 nov.):

👍 Intențiile dvs. nu pot fi suspectate de rea credință, dar urmările nu pot fi controlate din scurt. S-ar putea întîmpla să obțineți cu totul altceva decît v-ați propus.

SĂGETĂTOR

(22 nov. - 21 dec.):

👎 Ați fi preferat să apăreți într-o altă postură, însă nu mai aveți încotro. Nici măcar prietenii cei mai apropiați nu vă pot prefera într-o astfel de situatie.

CAPRICORN

(22 dec. - 19 ian.):

✋ Sînteți în așteptare și vi se pare că timpul se scurge prea încet. Pentru alții secundele se scurg ca mierea de albine de pe o linguriță.

VĂRSĂTOR

(20 ian. - 18 febr.):

👍 Ați ieșit din conul de umbră în care v-ați instalat de o bucată de vreme, dar reacțiile dvs. sînt în continuare neadecvate. Norocul însă vă scutește de neplăceri.

PEȘTI

(19 febr. - 20 mart.):

👎 Vă îndreptați fără voie către o fundătură de unde nu vă poate scoate nimeni. Va trebui să așteptați o răsturnare completă de situație pentru a ieși la lumină.

LEGENDA:

👎 - *vă paște ghinionul;*
✋ - *prudența e mama înțelepciunii;*
👍 - *n-aveți nimic de pierdut;*
👌 - *șansa vă surîde.*

INTEGRAMA ZILEI

CY-RANO

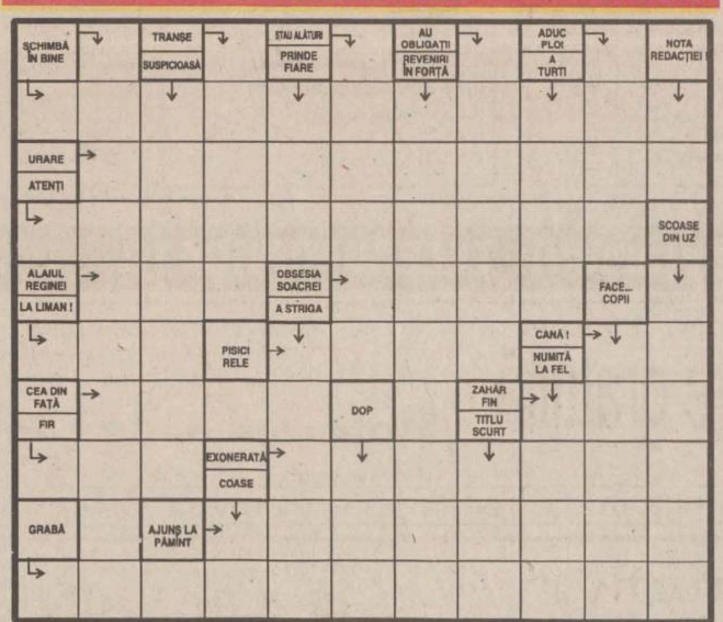

Soluția integramei din numărul precedent: C; B; P; E; P; FALIMENTARA; PELERIN; IL; SAGETI; OCNE; TATA; CLASA; LULELE; OP; N; II; ELEGII; BAZA; ED; TUS; LATINITATE; MATINAL; LES.

Ziarul care stă de vorba cu oamenii
Monitorul

Redactor șef: TONI HRIȚAC
Redactor șef adjunct: MONA DÎRTU
Editor coordonator: FLORIN NICULA
Secretar general de redacție: MARIUS CRISTIAN

SEFI DEPARTAMENTE:

■ Subredactia Bucuresti: Costel Stroescu ■ Eveniment national: Claudiu Raus (int. 109) ■ Eveniment international: Adrian Dîrtu (int. 116) ■ Speciale: Ovidiu Scutelnicu (int. 108) ■ Sănătate: Mihaela Cănănău (int. 108) ■ Administratie: Gabriel Gachi (int. 105) ■ Învățămînt: Silviu Labes (int. 108) ■ Economic: Mihaela Minut (int. 117) ■ Divertisment: Ciprian Iesan (int. 111) ■ Sport: Nicolae Grecu (int. 107) ■ Redactor de serviciu: Maria Dorohoi, Petru Iosipescu, Dana Butnărașu (int. 124) ■ Fotoreporteri: Constantin Plop, Silvian Stănișor ■ Grafică: Lucian Amarii, Daniel Melinte, Marius Ursache ■ Layout: Florin Pavel ■ Secretariat de redacție: Ivona Burduja (int. 116) ■ Producție: Mihai Tudose (int. 128) ■ Difuzare: Mihai Sîrbu ■ Contabilitate: Antoneta Filip (int. 112)

Editor: NORD-EST S.A. Iași, Str. Smârdan nr. 5, tel. 032/271333, fax 032/270415

Presedinte:	Alexandru Lăzescu
Vicepresedinte:	Cezar Caluschi
Director general:	Daniel Condurache
Director editor:	Florin Zamfirescu
Director executiv:	Gabriel Rusu
Director vînzări publicitate:	Răzvan Avram
Director de marketing:	Cătălin Iftimie

Redactor sef MONITORUL DE DUMINICĂ: Cristina LECA
Editor MONITORUL INTERNET: Cristian RACU
http://www.monitorul.ro/ ; E-mail: monitorul@monitorul.ro

Cotidianul MONITORUL apare la Iași, Bacău, Botoșani, Brașov, Brăila, Cluj, Galați, Neamț, Roman, Suceava, Vaslui și Vrancea

ADRESA REDACȚIEI: Iași, str. Smîrdan nr. 5 ■ Tel. 271333 (centrala); 271271 (redactor de serviciu) ■ Fax 27.04.15 ■ Publicitate tel./fax 14.47.76

Tipar offset: MULTIPRINT, Iași str. Sf. Lazăr nr. 49, tel. 032/230060

Abonamentele se pot face la orice Oficiu Poștal din țară. MONITORUL figurează în catalogul Presei interne la poziția 1040. Difuzare: S.C. Nord-Est Distribution S.A.

Monitorul centre de Mică Publicitate

Monitorul
str. Smîrdan 5
tel. 144 577

Flora
str. V. Lupu 110
tel. 175 094

Materna

Vama Veche
interior Magazin Sometchim SA

E.M.I.
Bd. Independenței
tel. 117 530

Rodipet
Piața Unirii
tel. 104 207

Rodipet
Piața M. Eminescu

Ario
Bd. Păcurari 142
tel. 163 928

Elgina
Bd. Alex. cel Bun 44
tel. 152 070

Original
Dacia,
str. Vitejilor, bl. 3SD8
tel. 250 897

1001 Articole
Podu Roș
Metalo - Chimice SA
tel. 130 750

C.M.V.
Complex
Podu de Piatră
tel. 135 598

Copou
Cinema Copou
tel. 145 738

El Roxi
C.U.G.
tel. 221 291

Avallon Music
Tg. Cucu
(blocul cu coloane)
tel. 175 838

A sosit toamna !

V-ați pregătit ținuta adecvată zilelor răcoroase de toamnă?

Nu ezitați și vizitați magazinele **sc COMTEX sa Iași** care vă oferă articole de îmbrăcăminte și încălțăminte de sezon.
La prețuri rezonabile puteți înnoi garderoba familiei dumneavoastră din magazinele:
ROMARTA, MATERNA, MODA, CLASIC, BOLERO, SPLENDID.
Plata se poate face și în 12 - 36 rate.

Service auto TAXICOM
Str. Codrescu nr. 6

Societatea comercială TAXICOM SA a redeschis de la data de **1 iunie 1997** activitatea de

service auto

din incinta firmei.

O echipă formată din 25 de specialiști în reparații auto-mecanici auto, electricieni, vopsitori, tinichigii, profesioniști în verificarea carburatoarelor, sînt disponibili pentru posesorii de autoturisme Dacia, în fiecare zi, de la ora 7.00.

Informații suplimentare și programări pentru revizii tehnice sau reparații capitale ale autoturismelor pot fi obținute la numărul de telefon **146593** - non stop sau la **142680**, între orele 7.00 - 15.00.

Reparațiile auto efectuate în service auto TAXICOM SA beneficiază de perioade lungi de garanție

PRODUCTIE PUBLICITARA
METALCO
Iasi, Moara de Foc 29, tel:032/215480
Casete luminoase
Panouri Publicitare
Copertine
bannere
inscriptionari auto
Si vitrine

Drumul bun trece pe la noi!

OFERTA SĂPTĂMÎNII în LEI

Plăcuțe frînă pentru autoturisme străine	154.000-219.000
Plăcuțe frînă CIELO-ESPERO	180.000-339.000
Carburator DACIA	366.000
Pompă frînă simplu circuit	109.000
Disc ambreiaj RABA d=420	219.700
Pompă ulei RABA	236.800
Pompă ulei SAVIEM	66.900
Pompă injecție RABA	1.528.500
Pompă injecție SAVIEM	1.315.400
Cap hidraulic SAVIEM	560.000
Cap bară ARO-TV	42.000
Emaur alb, bleu	39,500
Antifon cauciucat 3.5 kg	32.000

Magazinul preferat al mașinii tale

PIESE AUTO
PIESE AUTO
PIESE 4x4 AUTO

IAȘI, Șoseaua Păcurari 49
Bloc 546, parter
Tel/Fax: 032-117.517

"AGRICOLA INTERNAȚIONAL" Bacău

a deschis în Iași un depozit "en gross" și un **magazin de produse alimentare** în strada Minervei 10, lîngă Pod Nicolina, **telefon 22.45.37.**

Găsiți la prețuri avantajoase toată gama de preparate din carne de la AGRICOLA INTERNAȚIONAL.

Vizitați-ne și vă veți convinge!

A SOSIT TIMPUL! România se afirmă din ce în ce mai activ în rândul țărilor moderne.

Societatea internațională
PAGINI AURII S.A.
angajează pentru Filiala IAȘI

PAGINI AURII GOLDEN PAGES

SPECIALIST DTP
pentru lucrări de grafică pe calculator.

Candidații trebuie să îndeplinească următoarele condiții:

1. Experiență în utilizarea calculatorului personal
2. De preferință studii superioare
3. Seriozitate și putere de muncă
4. Capacitate de învățare rapidă a unor programe de grafică pe calculator
5. Cunoașterea programelor Corel DRAW și Adobe Photoshop constituie un avantaj
6. Domiciliul în Iași

Vă așteptăm să vă alăturați unei echipe tinere și dinamice. Vă oferim un viitor sigur într-o companie de renume.

Trimiteți un *Curriculum Vitae scris de mână*, pe adresa: *PAGINI AURII S.A., Bd. Timișoara, nr. 5, sector 6, București*, sau prin fax la numărul (01) 411 99 66, în atenția Departamentului de Resurse Umane (cu specificația obligatorie a codului de post - 027)

BIBLIOTECA
CENTRALĂ UNIVERSITARĂ
„M. EMINESCU" IAȘI

CITIȚI ÎN PAGINA 8A

Ori universitate maghiară, ori coaliție fără UDMR

CITIȚI ÎN PAGINA 4A

Admiterea la zi

toate informațiile de care aveți nevoie

Ziarul care stă de vorbă cu oamenii

Monitorul

JOI
3 septembrie 1998
Nr. 207 (2184)
16 PAGINI
1500 LEI

MONITORUL
271.271

www.monitorul.ro

azi

Meteo: Temperatura aerului va avea valori minime cuprinse între 6° și 10° C, iar maxime - între 19° și 23° C. **3B**

E de rău: Discuțiile dintre Bill Clinton și Boris Elțîn nu lasă României nici o speranță de accedere la NATO. **8A**

Biruri pentru cei tineri: Studenții de la "Cuza" vor trebui să plătească în fiecare semestru taxe de reînmatriculare. **3A**

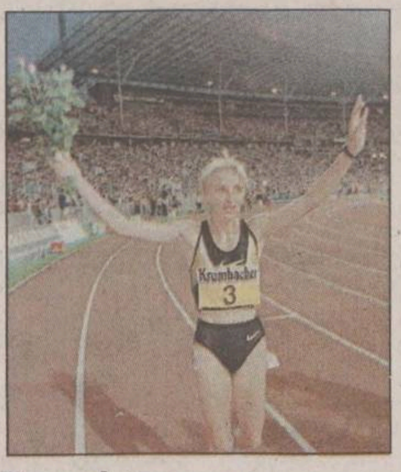

Record: În concursul atletic de la Berlin, Gabriela Szabo a stabilit un nou record european în proba de 5000 m, reușind cea de-a treia performanță mondială a tuturor timpurilor pe această distanță. **1B**

Un mare scandal mocnește în coaliție

Cel mai dur atac al PD împotriva PNȚCD

În urmă cu aproape un an, vicepreședintele PD Traian Băsescu acorda presei un interviu care punea pe jar clasa politică românească. Declarațiile acestuia la adresa colegilor din coaliția guvernamentală au dus, după trei luni de criză politică în care firava reforma economică a fost total compromisă, la căderea guvernului Ciorbea. Ieri, venind parcă să confirme afirmația președintelui PNȚCD, care spunea acum trei zile că "există similitudini între acțiunile PD de acum și cele care au dus la căderea guvernului Ciorbea", Traian Băsescu acordă din nou un interviu în care atacă frontal PNȚCD. Singura deosebire este aceea că cel vizat nu este premierul, despre care spune chiar că are mai mult sprijin în PD decît în rîndul țărăniștilor, ci PNȚCD în ansamblul său. Este însă greu de prevăzut dacă o criză politică, acum, ar putea duce sau nu la căderea Guvernului. Este însă sigur că, dacă o criză se va repeta, economia românească, și așa cu un picior în prăpastie, se va prăvăli de tot în hău, unde va sta pentru mulți ani de aici încolo.

PNȚCD nu vrea, nu dorește reforma

- Nominalizați, d-le ministru, piedicile care stau la ora actuală, din punct de vedere politic, în calea reformei.

- Cea mai mare piedică este coaliția însăși și aici aș nominaliza PNȚCD. Din păcate, este refractar la orice intenție de reformare a instituțiilor statului: PNȚCD nu vrea, nu dorește reforma, nefiindu-mi foarte clar care sînt motivele. Avem proba imediată a refuzului de a moderniza și de a crește eficiența Gărzii Financiare.

- Acest refuz poate fi interpretat ca o înfrîngere a partidului din care faceți parte?

- Nu. A fost dorința noastră de a nu avea o nouă dispută politică care să șubrezească poziția Guvernului, care este mandatat să restructureze marile regii și în loc de a intra într-o dispută care să ne consume energiile, am preferat să facem un pas înapoi, însă nimeni nu poate miza pe faptul că PD cunoaște mersul înapoi.

- Acest lucru înseamnă că PD sacrifică Garda Financiară sau doar amînă modernizarea ei?

- În mod categoric este doar o amînare, pentru că nimeni nu poate sacrifica modernizarea și creșterea eficienței statului în combaterea evaziunii fiscale, doar dacă își propune ca obiectiv șubrezirea capacității statului de a-și aduna veniturile. Repet: noi nu cunoaștem, de regulă, mersul înapoi.

PNȚCD nu poate da țării un al treilea premier

- Considerați că Guvernul Radu Vasile este sprijinit de o majoritate politică?

- Declarativ, da. În mod real însă, nu ne este foarte clar, sîntem îngrijorați de marile dispute din interiorul PNȚCD și se pare că la nivelul conducerii PNȚCD talibanismul din jurul lui Ciorbea se manifestă erodînd puternic potențialul lui Radu Vasile de a avea succes.

Categoric, am guverna singuri mai bine

- PD este pregătit pentru o eventuală ieșire a PNȚCD de la guvernare?

- Da, categoric am guverna singuri mai bine.

- Cum ați caracteriza relația PD-PDSR?

- Sîntem pe cale de a constata că guvernarea alături de PDSR a fost grea, însă alături de PNȚCD este imposibilă.

- Ion Iliescu este de părere că PD "face o figură tristă, de remorcă a dreptei politice românești". Să înțelegem că e o relație moartă din fașă?

- Nu se știe dacă nu cumva cel care a declarat acest lucru nu este mort din fașă!

- Aveți un pronostic electoral pentru PD în alegerile viitoare?

- Fiind absolut realiști, noi sperăm la 20-25%.

- Credeți în debarcarea premierului?

- Cît timp PD este în Guvern, nu se va reuși debarcarea lui Radu Vasile, nu că noi l-am iubi foarte mult, însă ne dăm seama că PNȚCD nu poate da țării un al treilea premier.

- Va solicita PD schimbarea lui Sorin Dimitriu din funcție?

- PD nu va solicita schimbarea nimănui, va constata doar în momentul în care va avea loc o discuție în interiorul coaliției ce anume a mers și ce nu a mers din programul de guvernare. Bineînțeles, vom cere partenerilor de coaliție să ia măsurile necesare, eventual scoțînd la lumină cei 15.000 de specialiști.

- De activitatea căror miniștri sînteți nemulțumit?

- Nu-mi cereți să-mi atac colegii, deoarece solidaritatea guvernamentală mă obligă la un alt tip de comportament. Vom discuta la momentul potrivit în cadrul coaliției. **(Interviu realizat de Andra MARIN)**

Primarul cere demisia lui Dubeț

"Dubeț poate să se considere pe picior de plecare", este mesajul pe care primarul Constantin Simirad îl transmite, prin intermediul "Monitorului", directorului Regiei de "Termoficare". Primarul Iașului a declarat că, oricît s-ar strădui, nu poate accepta ca Arcadie Dubeț să fie și manager la RA "Termoficare" și acționar la "Hidroterm" Roman, firmă privată ale cărei interese converg, în mai multe puncte, cu cele ale regiei ieșene.

Simirad a mai lăsat de înțeles că decizia de demitere a lui Arcadie Dubeț aparține Consiliului de Administrație și, mai ales, Consiliului Local: ***"Îl sfătuiesc prietenește să-și dea demisia. Recomand Consiliului de Adminstrație să-i ceară demisia, și aceeași recomandare o fac și Consiliului Local"***. Acum două săptămîni, directorul RAT părea să consimtă la un asemenea gest, "dar numai dacă i se va cere". Însă, așa cum de multe ori se întîmplă în viață, între timp, el s-a răzgîndit. Aflînd ce sfat prietenesc i-a dat primarul, Arcadie Dubeț a lăsat, ieri, de înțeles că nu-l încîntă asemenea îndemnuri: ***"Vrea să-mi dau demisia, să mi-o ceară. Eu n-o să-mi dau demisia, pentru că nu mi-e rușine de nimic din tot ce am făcut pînă acum"***.

Deși încă nu se poate vorbi serios de o debarcare a managerului RAT, continuă să se adune informații despre ocupațiile acestuia, informații care, surprinzător, îl includ și pe primarul Iașului, Constantin Simirad. "Monitorul" a descoperit un fapt aproape neverosimil: firma la care este acționar Arcadie Dubeț a executat o lucrare chiar deasupra capului lui Simirad. Mai exact, "Hidroterm" din Roman a acoperit cu spumă poliuretanică acoperișul blocului în care locuiește primarul Iașului. **(Gabriel GACHI)**

Continuare în pagina 3A

mîine

Monden: Cum a ajuns în top o femeie de afaceri, directorul general al firmei "Oriflame" în România și un reportaj de atmosferă de la deschiderea restaurantului chinezesc sînt doar cîteva dintre subiectele abordate mîine în pagina specială "Monitorul Monden". Dar ceea ce este mai important - nu pierdeți noul concurs lansat d e"Monitorul". Urmăriți anunțurile din "Monitorul Monden". **4A**

Țurcă cu Pițurcă

■ *România - Liechtenstein 7-0 (4-0) în preliminariile Euro 2000*

În meciul de debut al echipei noastre naționale de fotbal pentru preliminariile CE din 2000, tricolorii au învins, aseară, cu scorul de 7-0 , selecționata Principatului Liechtenstein. Au marcat: ***Gh. Popescu*** (18), ***C. Munteanu*** (30), ***Ad. Ilie*** (32, 45, 51), ***Moldovan*** (54) și ***Haas*** (58 - autogol).

Antrenorul ***Victor Pițurcă*** a folosit următorii jucători: ***Stelea (Lobonț - 82) - Petrescu, Bătrînu, Gh. Popescu, Contra - Petre, Gîlcă, C. Munteanu (72 - Sabău), D. Munteanu - Moldovan, Ad. Ilie (69 - Mihalcea).***

Sîmbătă, echipa României va întîlni, în capitala Maltei, La Valetta, echipa Germaniei, într-un meci amical, următoarea partidă pentru preliminariile Euro 2000 fiind programată la 10 octombrie, împotriva Portugaliei, în deplasare.

Prostituată cu 8 copii acasă

■ *Carmen Munteanu a fost prinsă de polițiști în Gară și în prezent este judecată împreună cu proxeneta ei*

O prostituată prinsă în zona Gării sustine că își vindea trupul pentru a-i întreține pe cei 8 copii pe care îi are acasă. ***Carmen Munteanu*** (36 de ani) face parte din rețeaua condusă de ***Mariana Duicu*** (28 de ani), capturată de polițiștii ieșenii în luna mai a.c. În prezent, cele două femei, alături de Elena Sîsîială (20 de ani), sînt inculpate într-un proces aflat pe rolul Judecătoriei Iași. Mariana Duicu este acuzată de proxenetism, iar celelalte două - de prostituție. Pe 6 mai a.c., Mariana Duicu, și ea mamă a patru copii, i-a acostat pe Florin Ciorap și Adrian Cristina propunîndu-le să întrețină raporturi sexuale cu Carmen Munteanu, contra sumei de 50.000 lei, din care 10.000 i-a oprit pentru ea. După ce și-au făcut treaba în parcul de la Rîpa Galbenă, bărbații au adus prostituata cu mașina înapoi în Gară, fiind prinși de polițiști în momentul în care o predau proxenetei. Femeile au fost reținute și, cu ocazia cercetărilor efectuate, s-a stabilit că Mariana Duicu a avut o intensă activitate de proxenetă, racolînd bărbați și pentru mai tînăra prostituată Elena Sîsîială, care era oferită pentru sume cuprinse între 50 și 100 mii lei. De asemenea, ea a mai acostat și două minore, pe care le-a amenințat și forțat să se prostitueze. Procesul în care sînt inculpate cele trei femei va avea un nou termen pe 20 octombrie, prostituata mamă a 8 copii fiind judecată în stare de libertate. **(Dan ISTRATE)**

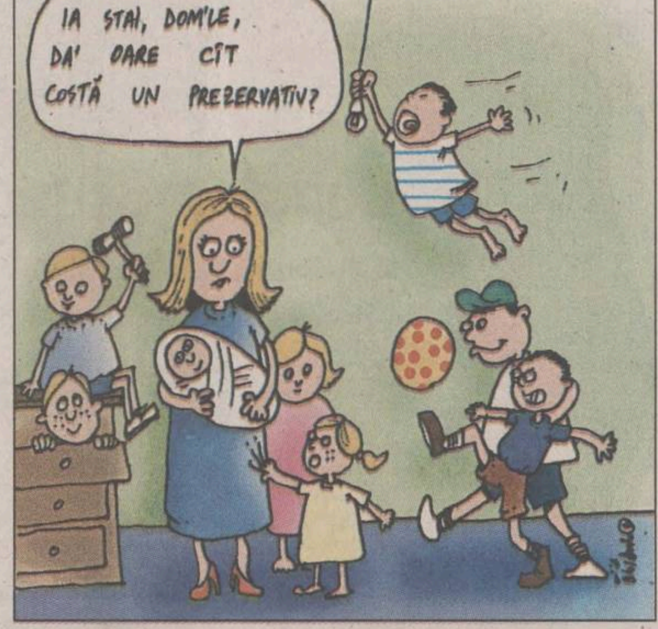

Țăndărică se întoarce la Iași

■ *Phoenix va concerta la Iași între 1-3 octombrie*

Membrii formației Phoenix vor fi prezenți la Iași spre sfîrșitul lunii septembrie. Ei vor concerta în Piața Palatului, în perioada 1-3 octombrie. Prefectul Florin Vitan consideră că prezența celebrei formații Phoenix va aduce un plus de bunădispoziție ieșenilor. ***"Formația lui Țăndărică va concerta gratuit la începutul lunii octombrie. În curînd, voi primi informații exacte despre ziua și ora pe care a ales-o Țăndărică pentru susținerea concertului. Oricum este sigur că într-una din zilele 1 -3 octombrie vor cînta pentru ieșeni"***, ne-a declarat Vitan.

Piesele muzicale pe care membrii formației le vor prezenta la Iași vor fi selectate de pe albumul "Cantafabule". **(Liviu MĂGUREANU)**

Căsătorie între doi ucigași la pușcărie

■ *"mi-am ucis soția, iar acum vreau să mă căsătoresc cu o deținută"*

Cristinel Oancea, un deținut în vîrstă de 30 de ani, din Bacău, condamnat anul trecut la 15 ani pentru că și-a ucis soția, vrea să se însoare acum cu o deținută condamnată pentru aceeași faptă.

Viitoarea nevastă este Natalia Grapă, o pușcăriașă de la Tîrgșor-Prahova, condamnată la 11 ani, pentru omor. ***"Nu ne-am văzut niciodată față în față. Am doar fotografia ei. Un coleg de celulă mi-a spus că are o iubită la Tîrgșor, care stă în aceeași cameră cu o fată care caută un băiat bun. Așa ne-am cunoscut: prin corespondență. De un an de zile ne trimitem scrisori, iar în urmă cu trei luni am hotărît să ne căsătorim"***, ne-a povestit Cristinel.

Nu se știe deocamdată cînd va avea loc căsătoria lor deoarece au nevoie de aprobarea Direcției Generale a Penitenciarelor, pentru aducerea deținutei la Bacău. După căsătoria civilă, Natalia și Cristinel vor mai fi lăsați la Penitenciarul Bacău doar în "luna de miere", apoi fiecare va fi trimis la altă pușcărie. Ei se vor mai revedea după anul 2010.

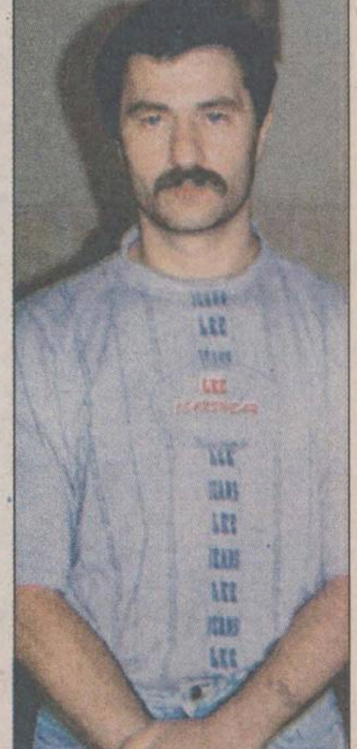

În imagine, Cristinel Oancea, deținutul căruia i-a venit deodată să se însoare

Monitorul
Duminică
Monitorul TV
Numai 2500 lei!
De mîine, în sfîrșit împreună!

ORAȘUL PE O COLOANĂ

Un deținut s-a aruncat în cap de pe un pat supraetajat

Prins brusc de o stare de furie, pe care nu și-a putut-o controla, un deținut de la Penitenciarul Iași, în vîrstă de 29 de ani, a simțit dintr-o dată "că trebuie să facă ceva rău". Cum fizicul său nu-l prea ajută să-și descarce nervii pe altcineva, E.C. a fost nevoit să se liniștească provocîndu-și lui însuși durere. În urmă cu două zile, plictisit de viața dusă după gratii, ce nu-i oferea o prea mare diversitate, acesta s-a aruncat direct în cap pe pardoseală, de la înălțimea patului cel mai de sus, pe care îl ocupa în celulă (situat la o distanță de aproximativ doi metri de podea). Rezultatul acestei cascadorii impuse a fost o entorsă cervicală. Norocul se pare că nu l-a părăsit pe E.C., pentru că fracturarea coloanei cervicale ar fi putut determina secționarea măduvei, fapt ce i-ar fi provocat decesul. În cursul dimineții de ieri, deținutul răzvrătit a primit îngrijiri medicale la Spitalul de Neurochirurgie. Din nefericire, el nu a scăpat de viața din spatele zidurilor Penitenciarului decît pentru cîteva ore. După consultul efectuat la Neurochirurgie, el a fost trimis din nou la Penitenciar, pentru a urma acolo tratamentul. Astfel de cazuri sînt frecvente în închisori. Pentru diversificare, practic pentru a vedea "lumea de afară", deținuții recurg la diferite stratageme, cea mai frecvent folosită fiind înfigerea unui cui în cap sau înghițirea unor bucăți de sîrmă. Ei au însă o asemenea dexteritate încît, de cele mai multe ori, leziunile sînt superficiale, fără să atingă puncte vitale. **(D.F.)**

Peste jumătate din școlile ieșene nu îndeplinesc normele de igienă și curățenie

La mai puțin de două săptămîni pînă la începerea noului an școlar, Inspectoratul de Poliție Sanitară a județului Iași a ajuns la stupefianta concluzie că mai mult de jumătate dintre școlile ieșene nu întrunesc condițiile necesare pentru a intra în noul an școlar. Condițiile impuse de Inspectoratul de Poliție Sanitară se referă la normele de igienă și curățenie pentru instituțiile de acest gen. Cu toate acestea, anul școlar 1998 -1999 va începe în mod normal, pe 14 septembrie 1998. Zilele acestea, inspectorii de la Inspectoratul Județean Școlar au început o operațiune de verificare a școlilor în ce privește curățenia. În mediul rural, ei urmează a verifica în ce măsură s-a efectuat aprovizionarea cu combustibil pentru iarnă. Un alt obiectiv aflat pe lista inspectorilor școlari este verificarea aproviozionării cu manuale a școlilor din județul Iași. **(A.Ț)**

Consiliul Județean își îndreaptă ochii spre obiectivele turistice

Consilierii județeni vor începe să inventarieze din această toamnă toate obiectivele turistice din județul Iași. În acest scop, Consiliul Județean va crea un serviciu special de turism care se va ocupa cu administrarea registrelor locale ale patrimoniului, elaborarea de propuneri de dezvoltare a turismului, participarea la omologarea traseelor turistice. ***Mihai Butnaru***, președintele Comisiei de Tineret, Sport și Turism, ne-a declarat: ***"Contribuția acestui serviciu va fi decisivă pentru creșterea calității serviciilor turistice în județul Iași. Consiliile județene vor inventaria toate resursele de turism, toate structurile de primire. Acest lucru ne va ajuta la îmbunătățirea potențialului turistic. Pînă în prezent, au fost inventariate resursele turistice a doar 13 localități ale județului. Acest serviciu va duce la îndeplinire prevederile ultimei ordonanțe guvernamentale, prin care se reglementează ca turismul să devină domeniu prioritar al economiei nostre naționale".*** Consiliul Județean va deschide, de asemenea, agenții de turism în comunele principale ale județului. **(Liviu MĂGURIANU)**

286.000 de călători se vîntură zilnic prin mijloacele de transport ale RATC-ului

■ *dacă s-ar considera că fiecare persoană urcă o singură dată pe zi într-un tramvai, autobuz sau troleibuz, ar însemna că toți ieșenii peste 18 ani se înghesuie zilnic în mașinile RATC, conform statisticilor acestei regii*

Numărul călătorilor transportați de RATC Iași în primele șase luni ale anului 1998 a crescut cu 1,4 milioane față de aceeași perioadă a anului trecut. Datele au fost obținute de conducerea RATC Iași în urma analizării numărului de bilete și abonamente vîndute, precum și a studierii fluxurilor de călători de către angajații regiei. O statistică prezentată ieri de managerul RATC, ***Petru Gîrlea***, arată că, în primul semestru al anului 1997, numărul călătorilor transportați de RATC a fost de 50.046.000, în timp ce numărul celor transportați în acest an a fost de 51.489.000. Aceasta înseamnă că, în medie, în fiecare zi din primele șase luni ale acestui an s-au efectuat cu tramvaiele și autobuzele RATC 286.000 de călătorii. Dacă am presupune că un călător ar fi mers o singură dată cu un mijloc de transport în comun într-o zi, ar rezulta că fiecare ieșean peste 18 ani a folosit RATC-ul în fiecare zi (286.000 reprezintă și cifra aproximativă a populației active și a tuturor pensionarilor din municipiul Iași).

Peste 51 de milioane de călători au folosit mijloacele de transport ale RATC în prima jumătate a anului 1998

Așa după cum era de așteptat, a crescut și suma încasată în urma vînzărilor de bilete și abonamente. Dacă în primele șase luni ale anului trecut s-au încasat circa 13 miliarde lei, în lunile ianuarie -iunie a.c. s-au încasat 19,037 miliarde lei. Printr-o simplă analizare a datelor unei luni, vom observa că prețul mediu, plătit de către aceștia regiei, nu depășește 400 de lei pentru o călătorie.

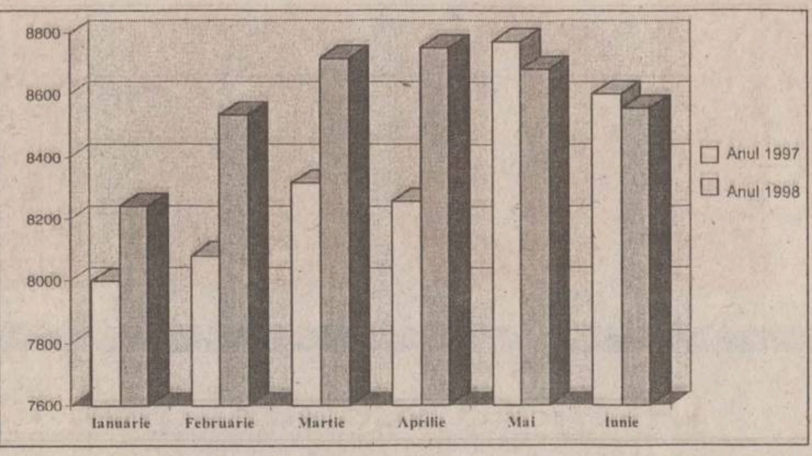

Evoluția numărului de călători, comparativ cu primele 6 luni ale anului trecut. Se observă că în acest an s-au înregistrat peste 8.200.000 călători în fiecare lună.

Bineînțeles că aici sînt incluși toți călătorii, atît cei care circulă pe bază de abonament cît și cei ce își cumpără zilnic biletul de călătorie. Spre exemplu, în luna iunie a acestui an au fost înregistrați 8.559.000 de călători, iar suma încasată a fost de 3.178.000.000 de lei. Astfel, după un simplu calcul aritmetic, prețul unei călătorii a fost, în medie, de circa 371 de lei. Cu toate acestea, Gîrlea consideră că creșterea numărului persoanelor care apelează la serviciile RATC, chiar în condițiile în care prețul unui bilet a suportat de la un an la altul modificări importante, nu poate fi decît îmbucurătoare. Ca răspuns la creșterea numărului călătorilor, dar și din pricina revenirii la graficul de toamnă, numărul mijloacelor de transport în comun va crește cu 40 la sută în următoarea perioadă. ***"Va crește numărul turelor și se va trece la tura lungă, fără suplimentări la orele de vîrf"***, a declarat Gîrlea. El a mai precizat că, începînd de săptămîna viitoare, 250 de mașini ale RATC (tramvaie, troleibuze, autobuze) se vor afla în trafic, față de 150, cîte se află zilele acestea în rulare. **(Adrian A.GIURGEA)**

Ucigașul bunicii din Lețcani a fost condamnat la 19 ani de închisoare

■ *înainte de a o strînge de gît pe femeie, Anton Goroh a violat-o sălbatic* ■ *după ce aceasta a murit, criminalul a terminat de băut sticla cu vin și a furat de prin casă toate bunurile mai acătării* ■

Găsit vinovat de comiterea unui viol urmat de moartea victimei, precum și de furt calificat, ***Anton Goroh***, din Lețcani, a fost condamnat ieri la 19 ani de închisoare. Demn de remarcat este și faptul că victima, o femeie în vîrstă de 78 de ani, a fost bunica fostei sale soții și binefăcătoarea sa. Întrecînd orice limită a umanului, Anton Goroh a violat-o și apoi a strîns-o de gît pe bătrîna care l-a primit în casă și l-a hrănit. Povestea acestei crime a început în iunie 1997, cînd ***Mariana Goroh*** a hotărît, în urma unor certuri, să divorțeze de Anton. Mai mult decît atît, ea l-a scos pur și simplu afară din casă pe soț. Cîteva luni mai tîrziu, pe data de 20 septembrie, Anton Goroh, care între timp a stat la niște prieteni în Iași, a revenit la Lețcani. După ce a băut cu prietenii în cîteva baruri, el și-a amintit că a lăsat la bunica fostei sale soții o geantă cu piese electronice. În cursul după-amiezii, i-a făcut o vizită bătrînei, care l-a așezat la masă și l-a cinstit cu o sticlă cu vin. În timpul mesei, femeia a făcut greșeala de a-i reproșa lui Anton Goroh că s-a certat cu nepoata sa. Furios, el a trîntit bătrîna la podea și a violat-o, după care a strîns-o de gît. Absolut incredibil este faptul că, după moartea femeii, Goroh a băut restul de vin din sticlă, după care i-a furat 200.000 de lei de sub saltea și a început să împacheteze bunurile aflate în casa bătrînei. Cînd s-a înserat, el a părăsit locuința, avînd asupra sa trei saci de rafie în care se aflau diferite obiecte. Bunurile au fost vîndute în zilele următoare în Bazarul din Iași. Pe data de 30 septembrie, el a aflat că este căutat de Poliție și s-a predat. În fața instanței, Anton Goroh a negat că a violat și ucis bătrîna. Tot ce a recunoscut a fost că i-a furat bunurile. În urma probelor administrate, instanța a reținut că acuzatul se face vinovat de toate faptele prezentate de acuzare și a dispus, după cum am mai menționat, condamnarea acestuia la 19 ani de închisoare. **(Adina SCUTELNICU)**

Măsuri de securitate pentru a elimina tentativele de corupție la vînzarea spațiilor

■ *vor fi desemnate șase comisii de negociere* ■ *comisia care se va ocupa de o vînzare va fi desemnată cu o oră înaintea începerii negocierilor* ■

Pentru a înlătura orice suspiciune de corupție care ar putea plana asupra comisiilor de negociere a prețului de vînzare a spațiilor comerciale, primarul ***Constantin Simirad*** a optat pentru formarea a șase comisii diferite. Comisia care se va ocupa de vînzarea unui spațiu va fi aflată cu numai o oră înainte de începerea negocierilor și va fi desemnată de primarul Constantin Simirad. ***"În acest fel îi vom proteja pe consilieri de suspiciunile cetățenilor. Dacă nici o persoană nu va ști dinainte componența comisiei, nu va putea exista nici o îndoială asupra onestității lor"***, a spus Constantin Simirad. Comisiile de negociere vor fi stabilite în ultima ședință a Consiliului Local, care va avea loc în a doua jumătate a lunii septembrie. Fiecare comisie va avea cinci membri, din care trei vor fi delegați de Consiliul Local, iar ceilalți doi de către Direcția de Administrare a Fondului Imobiliar de Stat (DAFIS). Membrii comisiei vor desemna un președinte, iar secretariatul va fi asigurat de secretarul Primăriei, care nu va avea drept de vot. Prețul minim de vînzare a fiecărui spațiu comercial va fi stabilit pe baza unui raport de evaluare elaborat de persoane fizice și juridice autorizate. Evaluatorul va fi desemnat prin licitație de către Consiliul Local. Cheltuielile de expertiză vor fi suportate de către comerciantul care a solicitat cumpărarea spațiului. **(Fănica DUMITRAȘCU)**

Prorectorul Panaite Nica dezvăluie un complot împotriva reformei

■ *el cunoaște demersurile unor rectori din țară pentru scoaterea învățămîntului de sub incidența Legii salarizării* ■ *prof. dr. Panaite Nica susține că aceste presiuni reprezintă un pericol la adresa reformei educației în România* ■

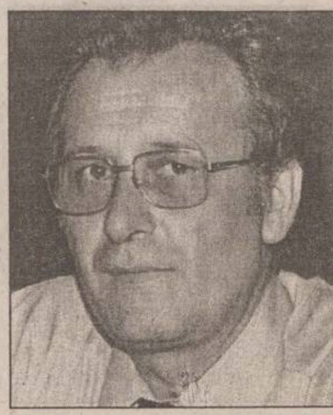

Prorectorul Universității "Al. I. Cuza", prof. dr. Panaite Nica

Prorectorul Universității "Al. I. Cuza", ***prof. dr. Panaite Nica***, susține că rectorii mai multor universități din țară exercită presiuni asupra oamenilor politici pentru a împiedica aplicarea noului sistem de finanțare în domeniul învățămîntului superior. ***"Din informațiile pe care le dețin la acest moment, știu că se fac mari presiuni pentru a scoate învățămîntul de sub incidența noii Legi a salarizării personalului bugetar, care prevede majorarea salariilor în funcție de grade didactice și de criterii de competență. Conducerile mai multor universități din țară speră să obțină un nou act normativ, care să împiedice punerea în practică a noului sistem de finanțare a facultăților și a noii concepții de salarizare a cadrelor didactice. Aceasta ar însemna un adevărat dezastru pentru învățămîntul românesc și pentru reforma lui Andrei Marga"***, a precizat prof. dr. Panaite Nica. Motivul pentru care se dorește scoaterea învățămîntului din prevederile Legii salarizării bugetarilor este faptul că aceasta realizează trecerea de la salariul fix, stabilit în funcție de vechime, la remunerarea după criteriul competenței profesionale. Schimbarea radicală a concepției asupra salarizării este considerată de protestatari mult mai periculoasă decît un milion sau două în plus, cu cît s-ar mări lefurile prin legea menționată. Dacă aceștia vor avea succes, cadrele didactice din învățămînt își vor păstra salariile mici, dar sigure. ***"Aplicarea noului sistem de finanțare a universităților creează problema evaluării personalului didactic și a reconsiderării programelor didactice"***, a mai spus prorectorul Nica. Aceasta deoarece, potrivit noului sistem de finanțare, facultățile nu mai primesc bani de la buget în funcție de numărul normelor didactice, ci în funcție de numărul studenților. Altfel spus, se va ține cont nu de interesele profesorilor, ci de cele ale studenților. **(Emilia CHISCOP)**

Adjunctul Postului de Poliție din Tomești a căzut în cap, pe scări

■ *după ce i s-au risipit aburii beției, polițistul s-a arătat surprins că este într-un spital*

Vasile J. (50 ani), adjunctul șefului Postului de Poliție Tomești, a fost internat marți, 1 septembrie 1998, în jurul orelor 24.00, la Spitalul de Neurochirurgie, cu fractură a oaselor craniene. Starea bărbatului la internare era destul de gravă, medicii constatînd o "fractură liniară cu iradiere la baza craniului, otoragie (sînge scurs din urechi)" și, după efectuarea probelor de sînge, etilismul acut. Cei care l-au adus pe Vasile J. la spital au relatat că, în seara cu pricina, bînd ceva mai mult, bărbatul s-a împiedicat pe scări și s-a lovit puternic cu capul de ciment. Medicii l-au supus la diverse investigații pentru a stabili dacă acea căzătură a mai avut alte urmări în afară de fractură. Ieri dimineață, lui Vasile J. i s-au risipit aburii beției, constatînd cu surprindere că se află pe un pat de spital. Deocamdată, adjunctul șefului Postului de Poliție din Tomești continuă să rămînă sub supraveghere medicală. În funcție de rezultatele investigațiilor, medicii vor stabili conduita terapeutică pe care polițistul accidentat va trebui să o urmeze. **(D.F.)**

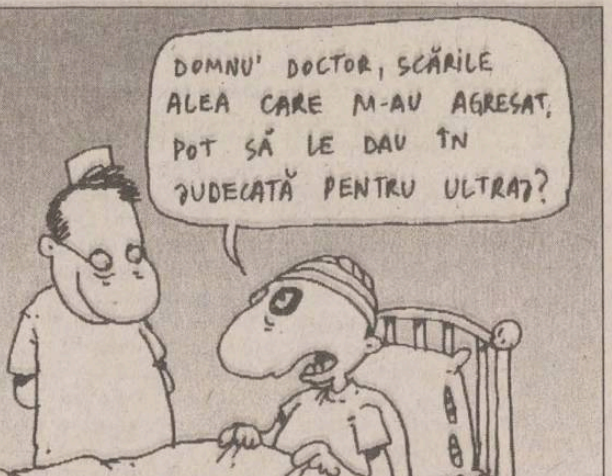
DOMNU' DOCTOR, SCĂRILE ALEA CARE M-AU AGRESAT, POT SĂ LE DAU ÎN JUDECATĂ PENTRU ULTRAJ?

Restanțierii de la Poli au umplut căminele pînă la refuz

În paralel cu înscrierea și admiterea la Universitatea Tehnică "Gh. Asachi", se derulează și sesiunea de restanțe a studenților politehniști, programată între 1 - 15 septembrie. Studenții au fost primiți în căminele T17, T3-T4, T5-T6, T7-T8 din campusul Tudor Vladimirescu, taxa de cazare fiind 5.000 lei/loc/zi. După numai două zile, căminele programate pentru cazarea studenților sînt în pragul de a fi completate pînă la refuz. Unii vin pentru 2-3 nopți, iar alții și-au programat restanțe pentru toată perioada. ***"La sfîrșitul zilei de miercuri, am predat la casierie 15 milioane lei. Marți am cazat pînă la ora 20,00. De acum, mai primesc studenți numai în măsura în care se eliberează locuri"***, ne-a declarat administratoarea de la căminul T5-T6, ***Viorica Viciriuc.*** La cazare, studenții primesc o pătură și un cearșaf. O parte dintre ei înfruntă noaptea frigul din camere, dormind cîte doi într-un pat. Cu mari șanse se aplică mersul pe "blat", sărăcia obligîndu-i să plătească doi pentru un loc. În schimb, terasele de la intrarea în campus sînt arhipline, comercianții fiind cei mai încîntați de revenirea studenților în Iași. **(A.P.)**

Nouă ani de închisoare pentru 21.000 de lei

■ *condamnatul este un tîlhar extrem de agresiv*

Constantin Ilașcu, în vîrstă de 22 de ani, din Popricani, județul Iași, a fost condamnat ieri la nouă ani și opt luni de închisoare pentru 21.000 de lei. Pe 7 iulie 1998, el a luat prin violență acești bani de la consăteanul său Ilie Enache, după ce lucraseră împreună pe pămîntul lui Constantin Manoliu. La sfîrșitul zilei de lucru, Manoliu i-a plătit și le-a dat să mănînce, după care cei doi au plecat spre casă. Pe drum, fără nici un avertisment, Ilașcu l-a lovit în față pe Enache, i-a luat 21.000 de lei și a plecat spre localitatea Vînători. Ajuns aici, Ilașcu a băut 400 ml de vodcă, după care a intrat într-un magazin aflat în fața cîrciumii. Ilașcu a lovit vînzătoarea cu o sticlă în cap și i-a luat un pachet de țigări LM. Imediat după ce a comis această faptă, el a fost urmărit de un grup de săteni alertați de țipetele vînzătoarei, fiind imobilizat și predat Poliției. În fața instanței, Constantin Ilașcu a recunoscut comiterea faptelor așa cum au fost menționate în actul de trimitere în judecată. După cum am mai precizat, Ilașcu a fost condamnat pentru faptele sale la nouă ani și opt luni de închisoare. Sentința nu este definitivă. **(Adina SCUTELNICU)**

Comando special pentru pregătirea Sărbătorilor Iașului

■ *Primăria este hotărîtă ca, în acest an, să nu mai dea chix în organizarea acestui eveniment*

In cursul zilei de ieri, primarul Constantin Simirad a decis formarea unui comandament special pentru organizarea Sărbătorilor Iașului. Șeful acestui comandament este viceprimarul Vasile Dumitriu. În zilele următoare, viceprimarul Dumitriu va stabili cu o serie de consilieri locali o structură de program în care vor fi incluse manifestările ce vor avea loc în perioada 10-18 octombrie. "Vom avea grijă ca nici o altă manifestare să nu tulbure slujba religioasă din 14 octombrie. Același lucru îl vom avea în vedere și în ziua de 13 octombrie, cînd vor sosi la Iași numeroși pelerini. Vom lua măsuri speciale pentru siguranța cetățenilor, iar pentru cei veniți din alte județe sper că vom găsi înțelegere la Corpul 10 Armată, pentru instalarea unor corturi. În program vor fi incluse manifestări culturale și jocuri de artificii", ne-a spus Vasile Dumitriu. În perioada 16-18 octombrie, va fi organizat și un festival al vinului.

La Sărbătorile Iașului vor fi invitați, după cum ne-a declarat Vasile Dumitriu, președintele Emil Constantinescu, primul ministru Radu Vasile, miniștrii și parlamentarii care au ajutat Iașul. "Printre aceștia se va număra sigur Traian Băsescu", a spus viceprimarul Dumitriu. Vor mai fi invitați primarul din Atena și o delegație din Padova. **(F. DUMITRAȘCU)**

INSTITUTUL EUROPEAN

Colecția MEMO
Francis Démier
Istoria politicilor sociale
(Europa, sec. XIX-XX)
Traducere de Camelia Secăreanu

Din cuprins: • Moștenirea. Biserica și marile monarhii • Industrializare și pauperism • Asigurările sociale germane • Lecțiile Marelui Război • Protecția la ora miracolelor economice

17, Cronicar Mustea Street, Iași, 6600; P.O.BOX: 161
tel.233800; fax 230197; e.mail: rtvnova@mail.ccis.ro
http: //www.nordest.ro/home.htm

INSTITUTUL EUROPEAN

Colecția ESEURI DE IERI ȘI DE AZI
Hermann Keyserling
Jurnalul de călătorie al unui filosof
China. Japonia. America
Traducere de Victor Durnea

Tipărit în 1920, după o călătorie în jurul lumii, *Jurnalul* lui Hermann Keyserling (1880-1946) se recomandă a fi citit ca un adevărat roman, în care descrierile plastice, evocările și observațiile directe sînt conectate la spiritul meditării, de mare deschidere spre problemele insului și ale lumii.

ISBN 973-586-178-X
392 pag

17, Cronicar Mustea Street, Iași, 6600; P.O.BOX: 161
tel.233800; fax 230197; e.mail: rtvnova@mail.ccis.ro
http: //www.nordest.ro/home.htm

SOCIETATEA ROMANA DE RADIODIFUZIUNE
RADIO IASI
Pe 1053 Khz

Semne de întrebare.
Accente.
Semnale critice.

Marți, miercuri și joi la 11.30

International Language Center
Str. Moara de Foc 35, et. 8, 6600, Iași, România
tel: 032/252850, 252870, fax: 032/252902

Centrul Internațional de Limbi Moderne Iași,
anunță înscrieri pentru cursurile de:

- *Engleză pentru adulți (engleză generală, pregătire pentru examenele de admitere, bacalaureat, TOEFL, Cambridge)*
- *Engleză pentru copii*
- *Germană*
- *Franceză*
- *Italiană*

Înscrieri și relații la: tel: 032/252850; 252870
E-mail: guest@ilc.iasi.osf.ro sau la sediul din str. Moara de Foc 35, et. 8

ORAȘUL PE O COLOANĂ

O tonă de alimente alterate găsite în galantare

Din cauza căldurii, în luna august, pe piata ieșeană au fost de două ori mai multe alimente stricate decît în orice altă perioadă. În consecință și valoarea amenzilor aplicate de Oficiul pentru Protecția Consumatorilor a fost aproape dublă, adică aproape 50 milioane lei. Inspectorii OPC au retras de pe piață aproape o tonă de alimente alterate. Căldura nu a iertat nici produsele de import, nici pe cele indigene. În galantarele magazinelor au fost expuse produse din carne verzui, lactate fermentate și ieșite din termenul de valabilitate (în special iaurturi și smîntînă). Tonetele au ținut în vitrine săptămîni întregi ciocolate în stare semilichidă, cu ambalajele deteriorate, acadele lipicioase și pungi de bomboane decolorate de la soare. În plus, inspectorii OPC au mai găsit și o mulțime de produse cu termenul de valabilitate expirat, de la cosmetice și răcoritoare pînă la praf de înghețată. În piețe, s-au descoperit aproape 100 kg de portocale mucegăite și drojdie proaspătă vîndută direct de pe tarabă, drojdie care trebuie însă ținută la temperaturi de maxim 8°C. Practic, pentru consumatori, luna august a fost una presărată cu multe pericole. **(Dana PAVEL)**

Pe orfanii cu vîrsta peste 5 ani nu-i vrea nimeni

Copiii peste 5 ani din instituțiile de ocrotire sînt cei mai bătuți de soartă, nu din cauza vreunei boli, ci tocmai datorită vîrstei. Toate familiile de adopție vor bebeluși sau chiar sugari. Cei mai căutați, atît de români, cît și de cetățenii occidentali sînt copiii cu vîrste între 1 și 3 ani. Deci, destul de mari ca să nu mai fie probleme cu alăptatul și cu scutecele și destul de mici ca să se adapteze repede la noul mediu familial. Pentru copilașii mai mari, sînt foarte puține șanse de adopție. De aceea, Comisia pentru Protecția Copilului (CPC) a hotărît ca asistenții maternali (părinții profesioniști) să ia în îngrijire numai minori peste 5 ani. Menționăm că, anul acesta, aproximativ 500 de perechi de părinți vor fi plătiți de stat pentru a crește copiii din instituțiile de ocrotire. Pînă acum însă și aceștia optau tot pentru minori cu vîrste de 2, 3, maxim 4 ani. *"Asistenții sociali trebuie să încerce să convingă părinții profesioniști să ia acasă și copii mai mari, de preferință chiar școlari. Trebuie să dăm o șansă și acestora. Un copil de 14 ani este greu de strunit după atîția ani de instituționalizare, dar unul de 7 ani se poate integra mai ușor într-o familie"*, ne-a precizat ***Ion Serbina***, președintele CPC. **(D. PAVEL)**

Unui bărbat i s-au furat 2,5 milioane lei, pe care abia îi scosese de la CEC

Urmărit de cînd a ieșit din clădirea CEC-ului, un bărbat de 59 de ani a fost tîlhărit de doi tineri, care i-au furat 2,5 milioane lei. Luni, 31 august, ***Vasile Sandu*** își lichidase un cont și avea întreaga sumă asupra sa atunci cînd s-a îndreptat spre casă. În jurul orei 22, în zona Tîrgu Cucului, el a fost acostat de ***Daniel Costea*** (18 ani), din Botoșani, și ***Romică Dadace*** (17 ani), din Iași, care l-au lovit și i-au furat banii. Polițiștii care au efectuat cercetările în acest caz susțin că Dadace și Costea au urmărit victima de la CEC și s-au hotărît să o atace. Marți, cei doi au fost capturați de ofițerii ieșeni și interogați. Parchetul de pe lîngă Tribunalul Iași a dispus, ieri, arestarea pentru 30 de zile a tinerilor, acuzați de furt calificat, infracțiune pentru care pot primi o pedeapsă maximă de 15 ani închisoare. **(Mădălina LUCA)**

Simirad cere demisia lui Dubeț

Continuare din pagina 1A.

Lucrarea, avînd ca scop repararea hidroizolației blocului M1 din str. Stejar, s-a ridicat la 48 milioane lei și este plătită în rate de toți locatarii scării în care locuiește și ***Constantin Simirad***. Reparațiile au fost executate în luna iulie a.c., după ce asociația de proprietari formulase o cerere Regiei de "Termoficare" cu o lună în urmă. Cu alte cuvinte, treaba pe care trebuia să o facă Administrația de Clădiri, secție în cadrul RAT Iași, a făcut-o pînă la urmă "Hidroterm" Roman, o firmă privată în care Dubeț deține 10% din acțiuni. Prima explicație ar fi că directorul Regiei de "Termoficare" a vrut să se achite exemplar de sarcină, făcînd toate eforturile pentru ca primarul să fie mulțumit de calitatea lucrării. El a adus tocmai de la Roman utilajul care produce spumă poliuretanică, deoarece acest material este cu mult superior clasicelor cartoane lipite cu smoală topită. Firma romașcană a oferit lucrării o garanție de 8 ani, dar despre acoperișurile reabilitate prin această tehnică modernă se spune că nu au moarte. În schimb, Regia de "Termoficare" n-ar fi putut oferi beneficiarului decît o garanție de 3 ani, aceasta fiind diferența dintre smoala topită și spuma poliuretanică. Faptul că "Hidroterm" și-a desfășurat forțele pînă și în casa primarului a fost o surpriză totală chiar și pentru acesta, el declarîndu-ne răspicat că n-a știut niciodată numele firmei care s-a ocupat de acoperișul blocului în care locuiește: ***"Habar n-am avut de așa ceva. Știam doar că e vorba de o firmă din Roman, și atît. L-am întrebat pe Arcadie Dubeț de ce a adus o mașină tocmai de la Roman, dar mi-a spus numai că lucrarea va ieși bine".***

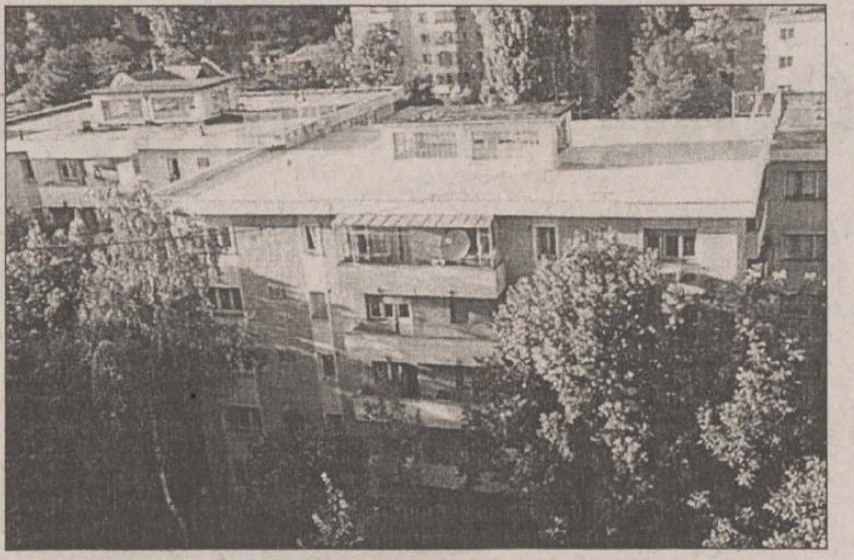

Repararea hidroizolației blocului din imagine a costat 48 de milione de lei, suma fiind achitată în rate. Primarul consideră că de astfel de reparații ar trebui să beneficieze toți locuitorii Iașului care au probleme cu izolația.

Într-adevăr, acoperișul arată impecabil, din acest punct de vedere primarul neavînd nimic să-i reproșeze directorului Regiei de "Termoficare" și, în același timp, acționarului la firma privată "Hidroterm". Blocul în care locuiește Constantin Simirad este singurul din Iași acoperit cu spumă poliuretanică. Cele 20 de familii care compun asociația de proprietari au de achitat cele 48 milioane lei în rate, pînă în luna iulie 2.000. Un alt amănunt ar fi faptul că prețul pentru hidroizolații practicat de "Hidroterm" este de 22 de dolari/mp (circa 190.000 lei), dar devizul în cazul blocului M1 a fost calculat la un preț de 120.000 lei/mp.

Constantin Simirad crede că era datoria lui să facă tot posibilul pentru a repara hidroizolația blocului în care locuiește: ***"Presa a scris de mai multe ori că în casa primarului plouă. Stau la etajul patru și de cîțiva ani apa s-a infiltrat în plafon, ajungînd ca, la ploi mari, să șiroiască pe pereți. Credeți că era normal să stai cu mîinile în sîn? Dacă eu, ca primar, nu demonstrez că o asemenea problemă poate fi rezolvată, ce să le mai spun sutelor de ieșeni care plîng că le plouă în casă. Există în Iași zeci de blocuri la care hidroizolațiile sînt deteriorate. Cei de la ultimul etaj ar vrea să facă reparații, dar nu-i pot convinge pe vecinii de la etajele inferioare să contribuie cu bani pentru aceste lucrări. Nici la asociația din care fac parte nu a fost ușor, dar locatarii s-au convins pînă la urmă că, plătind în rate, efortul financiar nu va fi înrobitor. La fel ar trebui să procedeze toate asociațiile de proprietari. În ce privește diferența de preț, aceasta se datorează faptului că orice contract se negociază. Din cîte am înțeles de la șeful asociației de proprietari, s-a ajuns pînă la urmă la un preț de 15,5 dolari pe metrul pătrat.***

Eu îi reproșez însă lui Arcadie Dubeț faptul că atîta timp nu a spus că este acționar la o firmă privată care, aflu cu surprindere, are în obiectul de activitate lucruri asemănătoare cu regia pe care o conduce. Îi mai reproșez acumularea atîtor restanțe care riscă să ducă regia în faliment. De aceea, propun Consiliului de Administrație și Consiliului Local să ceară demisia lui Arcadie Dubeț", ne-a precizat primarul Constantin Simirad.

Două concluzii importante se desprind din cele de mai sus. Mai întîi, faptul că directorul ***Arcadie Dubeț*** și-a adus firma proprie într-o zonă de pe urma căreia, teoretic, ar trebui să obțină profit Regia de "Termoficare". Fiind vorba de economie de piață, este firesc ca cei care oferă serviciile cele mai bune să înlăture concurența. Total nefiresc este însă ca Dubeț să dea la o parte regia de stat pe care o conduce pentru a băga 48 milioane lei în buzunarul unei firme private, de la care, deloc neîntîmplător, ridică dividende grase. Arcadie Dubeț merită penalizat și pentru faptul că a mințit cu nonșalanță în urmă cu două săptămîni, cînd a declarat pentru ***"Monitorul"*** că firma la care este acționar nu a executat niciodată lucrări la Iași, concluzionînd că ***"nu poate fi vorba de concurență neloială"***. Între timp s-a demonstrat nu numai că "Hidroterm" face afaceri la Iași, ba, mai mult, chiar primește comenzi din partea lui Arcadie Dubeț. Este o temă de discuție extrem de interesantă, atît pentru membrii Consiliului de Administrație al RAT, cît și pentru consilierii municipali, în prima ședință din luna septembrie. Pînă atunci, vom mai reveni.

Primăria va urmări cu lupa Administrația de Clădiri

Administrația de Clădiri a RA Termoficare va fi monitorizată de viceprimarul ***Vasile Dumitriu***. ***"Am primit mai multe reclamații din partea cetățenilor privind modul în care discută cu aceștia personalul angajat la Administrația de Clădiri. Nu este permis ca un salariat care, în fond, reprezintă Primăria să facă o imagine proastă acestei instituții"***, a spus Vasile Dumitriu. În cursul unei ședințe care a avut loc ieri la sediul RA Termoficare, viceprimarul Dumitriu a amenințat președinții asociațiilor din Administrația de Clădiri că vor fi sancționați disciplinar în cazul în care se va constata că nu și-au schimbat comportamentul, iar dacă se vor înregistra abateri grave se va merge pînă la desfacerea contractului de muncă. Viceprimarul Dumitriu a mai decis ca în fiecare zi de miercuri a săptămînii să participe la ședințele Administrației de Clădiri. ***"Administratorii trebuie să se implice mai mult în strîngerea datoriilor de la populație, să se ocupe de îngrijirea spațiilor verzi și a spațiilor de joacă pentru copii, pentru că sînt plătiți pentru aceste lucruri și lucrează opt ore pe zi, nu ca ceilalți administratori care au jumătate de normă"***, a mai spus Dumitriu. Datoriile Administrației de Clădiri sînt în acest moment de 17 miliarde lei, din totalul de 47 miliarde lei care reprezintă debitul populației la RA Termoficare. **(F.DUMITRAȘCU)**

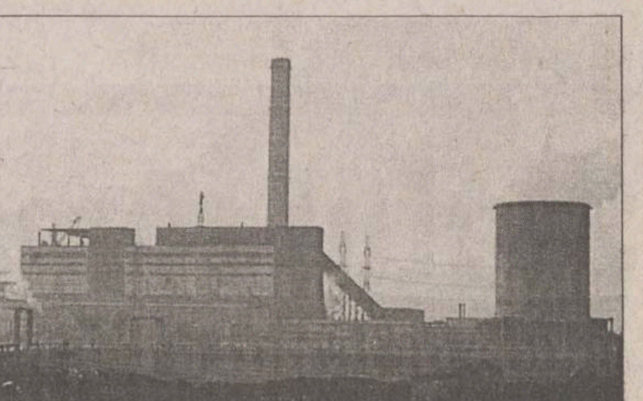

15 milioane de dolari pentru modernizarea CET 2 Holboca

Începînd din toamna anului 2000, energia termică produsă la CET 2 Holboca va fi mai ieftină cu aproape 20 la sută față de momentul actual. Însă tot din aceeași toamnă, cel puțin 70 de angajați ai șucursalei "Electrocentrale" Iași vor fi concediați.

Prin Hotărîrea de Guvern nr. 509/1998, statul român se angajează să garanteze un credit extern de 15,2 milioane dolari pentru retehnologizarea uzinei termice de la CET 2 Holboca. Mai precis, banii respectivi vor fi folosiți în vederea conversiei de pe lignit pe huilă a cazanelor de 420 tone. Întrebați asupra modului de rambursare a sumei, reprezentanții CONEL au afirmat că datele respective vor fi stabilite abia la începutul săptămînii viitoare.

Directorul comercial al sucursalei "Electrocentrale" Iași, din cadrul SC "Termoelectrica" SA, Dan Grecu, a arătat că, prin executarea acestor acțiuni de modernizare, se va reduce prețul de cost a energiei termice. *"Prin schimbarea tipului de combustibil folosit la cazanele de la Holboca se va reduce prețul de cost deoarece se reduce cantitatea de cărbune transportat, la o treime din cantitatea actuală. Se va reduce, de asemenea, cenușa și zgura eliminată, prin creșterea randamentului cazanului cu circa 7 procente"*, a afirmat Grecu. El a adăugat că se preconizează reducerea prețului energiei termice cu 20 de procente, astfel încît să devină comparabilă cu prețul producerii pe hidrocarburi.

După declarațiile directorului Grecu, lucrările de modernizare ar urma să înceapă încă din această toamnă, însă, în cazul în care se va anunța o iarnă grea, executarea acestora va fi amînată pentru primăvara anului 1998. *"Pentru a nu periclita sistemul de termoficare a orașului, vom lucra doar în lunile de primăvară, vară și toamnă. Astfel, întreaga lucrare ar urma să se încheie peste doi ani"*, a mai precizat Grecu. El a mai spus că, după modernizarea uzinei, cel puțin 70 de salariați ai acesteia vor fi concediați. **(A. GIURGEA, V. MACOVEI)**

Taximetrist plătit de un client cu mălai și cartoane

■ pentru că nu a vut bani să achite cursa, un pasager a oferit, în schimb, o cutie cu ness "Brasero" ■ cutia s-a dovedit a fi un fals foarte reușit ■

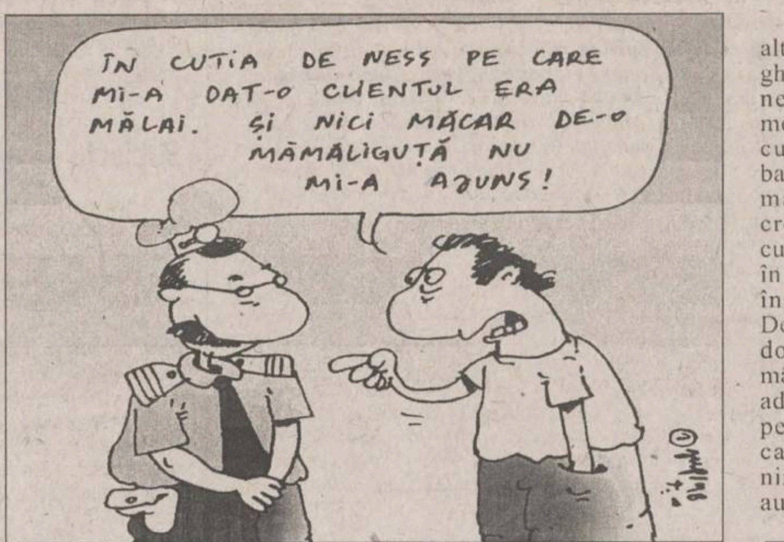
ÎN CUTIA DE NESS PE CARE MI-A DAT-O CLIENTUL ERA MĂLAI. ȘI NICI MĂCAR DE-O MĂMĂLIGUȚĂ NU MI-A AJUNS!

Pentru o cursă dintr-un capăt în altul a orașului, un taximetrist a avut ghinionul de a fi plătit cu o cutie de ness "Brasero" contrafăcută. În momentul cînd trebuia să plătească cursa, clientul a spus că a uitat banii acasă, dar că are la el o cutie mare de cafea. Taximetristul a crezut că face o afacere, întrucît cutia, de 300 grame, costă la tarabe în jur de 75.000 lei. Mare i-a fost însă surpriza cînd a ajuns acasă. Deși perfect sigilată, cutia conținea doar făină de porumb și cartoane mărunțite. Imediat, păgubașul s-a adresat inspectorilor de la Oficiul pentru Protecția Consumatorilor, care nu l-au putut ajuta însă cu nimic. La rîndul lor, inspectorii s-au mirat și ei de finețea falsului. Practic, din două cutii de "Brasero" s-a confecționat una singură, perfect sigilată. Falsificatorul a scos fundul de la o cutie, pe care l-a pus drept capac peste cutia din care scosese conținutul. A îndoit marginile cu grijă astfel încît falsul părea perfect sigilat, ca o conservă. O muncă de artizanat, destul de migăloasă. ***"Noi nu l-am putut ajuta pe chilipirgiu pentru că nu avem cum să prindem falsificatorul. Consumatorii trebuie să cumpere numai de la magazine și tarabe pe care să le putem identifica apoi la nevoie. Oricum acest fals este unul din cele mai bune pe care le-am văzut"***, ne-a declarat ***Gheorghe Niculescu***, directorul OPC. **(Dana PAVEL)**

Un dascăl-sudor a dat foc bisericii din Hîrlău

■ Dumitru Lutic suda niște schele în Biserica "Sf. Dumitru" ■ o scînteie a declanșat un incendiu, în care au ars complet 14 icoane ■

Mai multe piese de patrimoniu au fost distruse într-un incendiu care a izbucnit, marți noaptea, în Biserica "Sf. Dumitru" din orașul Hîrlău. Focul s-a declanșat în timp ce dascălul ***Dumitru Lutic*** suda în interiorul lăcașului niște schele pentru a renova clădirea. În cursul săptămînii trecute, enoriașii au scos din incinta bisericii covoarele și s-au pregătit să văruiască. Marți seara, dascălul Lutic a montat două schele și a început să sudeze stîlpii de susținere. La un moment dat, una dintre icoanele de pe pereți a început să ardă, focul fiind declanșat de o scînteie provenită de la aparatul de sudură. Imediat, flăcările s-au extins, cuprinzînd și celelalte icoane aflate în apropiere. Dascălul i-a alertat pe enoriașii care îl ajutau, și astfel s-a reușit stingerea incendiului. 14 icoane au fost distruse în totalitate, iar alte șase au ars în proporție de 20%. Obiectele de cult fac parte din patrimoniu, iar dascălul va fi nevoit să contribuie la recuperarea icoanelor distruse parțial. **(Mădălina LUCA)**

Studenții de la "Cuza" își vor plăti înmatricularea în fiecare semestru

■ cei din anul I vor da 60.000 lei în primul semestru și 20.000 lei în cel de-al doilea ■ cei din anii II și III vor plăti cîte 20.000 lei în fiecare semestru ■ studenții din anii terminali vor lăsa la secretariate 60.000 lei numai la începutul anului ■ taxele de înmatriculare și reînmatriculare se introduc din această toamnă și se vor plăti în fiecare an ■

Studenții Universității "Al. I. Cuza" vor trebui să plătească semestrial taxe de înmatriculare la facultatea pe care o frecventează. Astfel, chiar de la începutul acestui an universitar, fiecare student de anul I va achita suma de 60.000 lei, reprezentînd taxa de înmatriculare. După plata acesteia, studenții vor primi un număr matricol. La începutul semestrului al II-lea, studenții se vor înscrie din nou la facultate și vor prezenta la secretariate și opțiunile pentru cursurile pe care doresc să le urmeze. Înscrierea în semestrul al II-lea este condiționată de plata a 20.000 lei, reprezentînd taxa de menținere a înmatriculării la facultate. În ceea ce privește studenții din anii II și III, aceștia vor plăti și la începutul anului academic și în semestrele următoare numai cîte 20.000 lei. Studenții din anii terminali, unde nu se operează cu sistemul de credite transferabile, vor plăti o taxă de înmatriculare numai la începutul anului academic, în valoare de 60.000 lei. Dacă am presupune că aceste taxe rămîn neschimbate, ar însemna că un student care urmează timp de cinci ani o facultate la "Cuza" va plăti în total, pentru înmatriculări și reînmatriculări, 280.000 lei.

Înmatricularea inițială, la începutul anului academic, este valabilă cel mult două semestre. Dacă studenții nu își reînoiesc înmatricularea în acest răstimp, aceștia își vor pierde, ulterior, dreptul de cazare și de bursă. Acest lucru a fost stabilit, în urmă cu cîteva zile, de Senatul universității. ***"Taxele de înmatriculare au fost adoptate în conformitate cu sistemul european de credite transferabile, care prevede semestrul ca unitate de măsură a anului academic. De aceea, înscrierea la facultate se face semestrial și nu anual, ca pînă acum"***, ne-a declarat ***prof. dr. Panaite Nica***, prorector al Universității "Al. I. Cuza". **(Emilia CHISCOP)**

O bidinea aruncată după nevastă a spart capul copilului de un an

■ unealta a fost zvîrlită de soțul furios ■ femeia, care ținea băiețelul în brațe, n-a avut timp să se ferească și bidineaua a nimerit în arcada micuțului ■

Un băiețel în vîrstă de un an din localitatea Țibănești, județul Iași, s-a ales cu multiple traumatisme la cap și la față după ce tatăl său l-a lovit, din greșeală, cu o bidinea. În urma acestui incident, lui Gabi R. i-a fost spartă arcada dreaptă, el prezentînd și numeroase echimoze. Starea critică a copilului a impus internarea sa în spital. După cum a relatat, ulterior, mama băiatului, copilul a fost "paratrăsnetul" discuției mai aprinse dintre cei doi soți, care a avut loc în urmă cu două seri. ***"Bărbatul meu a venit nervos acasă și, dorind să dea mai multă «greutate» spuselor sale, a aruncat spre mine cu o bidinea, pe care o avea în geanta lui de scule, el fiind de meserie zugrav"***, ne-a spus mama băiețelului. Disputele dintre cei doi soți nu reprezintă o noutate, însă niciodată pînă atunci bărbatul nu a încercat să se impună într-un asemenea mod. De regulă, el se mulțumea să țipe la nevastă, fără însă să-și pună în practică amenințările. De data aceasta se pare că nevasta a reușit să-l enerveze atît de tare încît și-a pierdut cumpătul. ***"Eu aveam copilul în brațe și, neavînd timp să mă feresc, unealta l-a lovit cu muchia metalică în plină față. Am mers repede la dispensarul din localitate și, cu o Salvare, am adus copilul la spital"***, a adăugat, vizibil afectată, femeia. Băiețelul a fost internat la Spitalul de Neurochirurgie, unde, în urma îngrijirilor primite, starea sa de sănătate s-a ameliorat. **(D.F.)**

În timp ce devasta locuința fostului soț, o bătrînă a căzut de pe scară și a intrat în comă

O bătrînă din comuna Horlești s-a răzbunat pe fostul ei soț într-un mod mai puțin obișnuit. În urmă cu două zile, ***Verona Andrieș*** (68 ani) a mers la Lețcani, la domiciliul lui ***Petru Andrieș***. Acesta era internat de mai multe zile în spital, iar în locuință nu se afla nimeni. Știind acest lucru, femeia s-a hotărît să-i facă o vizită în lipsă și să distrugă mai multe bunuri din casă. Imediat cum a intrat în locuință, Verona Andrieș a devastat camera, scoțînd toate hainele din sertare, spărgînd bibelourile și aruncînd pe jos toate obiectele de pe rafturi. Apoi, a învelit într-un cearșaf cîteva bunuri și le-a cărat pînă în curte, aruncîndu-le în WC. Bătrîna a revenit în cameră, a luat un braț de haine ale fostului soț și le-a dus în drum. După ce a pus deasupra cîțiva coceni de porumb, femeia a dat foc maldărului de obiecte de îmbrăcăminte. Vecinii lui Petru Andrieș au observat că fosta nevastă a acestuia devasta casa și au venit să o potolească. Împreună cu fiul ei, Costel, Jana Borcoman a intrat în locuință, întrebînd-o pe Verona Andrieș ce s-a întîmplat. Femeia era pe o scară și încerca să urce în podul casei. În timp ce Costel și Jana Borcoman au prins-o de picioare, ca să o imobilizeze, bătrîna a căzut de la înălțime. În prezent, ea se află internată la Spitalul de Neurochirurgie, cu diagnosticul comă etilică traumatică, contuzie cerebrală minoră. Polițiștii au declanșat cercetările pentru stabilirea împrejurărilor în care Verona Andrieș a distrus locuința fostului soț, precum și condițiile exacte în care a fost rănită. **(Mădălina LUCA)**

In curind, la Suceava, Tirgul-Expozitie
AGRO-UTIL-MONTANA
CAMERA DE COMERT SI INDUSTRIE SUCEAVA
organizeaza a doua editie a TIRGULUI AGRO-UTIL-MONTANA
in perioada 7 - 11 septembrie 1998
pe platforma industriala Scheia, pe spatiul oferit de
S.C. Romagricom S.R.L.

La aceasta manifestare sunt invitati producatori din judet si din tara de utilaje si instalatii pentru prelucrarea solului (semanat, recoltat), prelucrarea laptelui, a carnii, a berii, panificatie-morarit, prelucrarea lemnului in mica gospodarie, centrale si instalatii termice de uz casnic si industrial, utilaje agricole specifice zonei de deal si de munte (tractoare, minitractoare, remorci, motocositoare etc.), utilaje si ustensile pentru pomicultura sau pentru alte utilitati din domeniul agro-zoo-alimentar, ingrasaminte chimice, medicamente de uz veterinar etc.

Pentru cei care nu si-au anuntat participarea, o mai pot face in cel mai scurt timp, la C.C.I. Suceava, tel./fax: 030/52.00.99.

PREGĂTIȚI-VĂ DE ȘCOALĂ!!!
UNIFORME ȘCOLARE
(fete și băieți)
RECHIZITE

Cele
mai
bune
prețuri
la
Hala
Centrală

A sosit toamna !

V-ați pregătit ținuta adecvată zilelor răcoroase de toamnă?

Nu ezitați și vizitați magazinele **sc COMTEX sa Iași** care vă oferă articole de îmbrăcăminte și încălțăminte de sezon.
La prețuri rezonabile puteți înnoi garderoba familiei dumneavoastră din magazinele:
ROMARTA, MATERNA, MODA, CLASIC, BOLERO, SPLENDID.
Plata se poate face și în 12 - 36 rate.

sc TAMAZ FRIGOCARNE sa IAȘI
ÎNCHIRIAZĂ

spații
frigorifice și nefrigorifice
pentru depozitare de produse alimentare și nealimentare

spații
la "Abatorul vechi"
str. A. Vlaicu
pentru activități de producție și prestări servicii

Relații la
032/230061
032/230065
032/230070
032/131890
032/131894

TARIFE AVANTAJOASE

Monitorul
Învățămînt

Joi, 3 septembrie 1998

Statul român a început să vîndă știința de carte

■ *din acest an, la universitățile de stat au apărut locurile cu taxă* ■ *pot deveni studenți plătitori cei care nu reușesc să prindă un loc finanțat de stat* ■

Din acest an universitar, învățămîntul public românesc va avea și o componentă privată. Din inițiativa ministrului reformator al Educației, Andrei Marga, universitățile pot înmatricula, în limita unei cifre aprobate de minister, studenți picați la concursul de admitere și dispuși să-și plătească școlarizarea. Înființarea cifrei de școlarizare în regim de taxă a stîrnit reacții diverse în rîndul candidaților și chiar în rîndul cadrelor didactice. În primul rînd, există mentalitatea că în România statul oferă gratis educația, la orice nivel ar fi aceasta. În al doilea rînd, există temeri, cum este și firesc, că introducerea numărului de locuri cu taxă va produce o inflație de licențiați pe care piața locurilor de muncă nu mai are puterea să îi absoarbă. Puțini știu însă că România se află pe ultimul loc în Europa în ceea ce privește numărul de studenți la 100.000 locuitori - 1099 de studenți - față de Franța, care are 3613 studenți la 100.000 locuitori, Spania (3768 studenți la 100.000 locuitori) și Norvegia (4100 studenți la 100.000 locuitori). Inițiativa lui Andrei Marga de a mări, prin învățămîntul cu taxă, numărul de licențiați trebuie înțeleasă și prin prisma acestei realități. La rîndul lor, universitățile au îmbrățișat cu bucurie această noutate, văzînd în ea o posibilitate de a cîrpi găurile bugetelor de tranziție. Iar candidații se bucură la rîndul lor că, în caz de nereușită la concurs, pot deveni studenți în instituții acreditate de stat, plătind sume mai mici decît în instituțiile private, care activează încă sub semnul nesiguranței.

Cum e să fii student "cu taxă"

Candidații care participă la concursul de admitere din aceste zile și obțin note peste 5,00, dar nu sînt declarați admiși pe locurile finanțate de la buget pot deveni, la cerere, în limita locurilor stabilite de facultăți, ***"studenți plătitori"***. Aceștia își plătesc școlarizarea, care îi va costa între 4 și 5 milioane lei la Universitatea "Cuza" și 10 milioane lei la Universitatea de Medicină și Farmacie "Gr.T.Popa". Studenții "cu taxă" își păstrează acest statut pe parcursul anilor de facultate, nedevenind studenți "bugetari" nici dacă vor fi premianți. Studenții cu taxă nu vor avea drept de cazare și nici nu vor primi burse de studii. Cu toate că sînt lipsiți de aceste drepturi, ei nu vor fi supuși vreunei alte discriminări. Pentru a evita eventualele diferențieri între aceștia și colegii lor bugetari, cei cu taxă nu vor constitui grupe de studiu separate. Fiind "amestecați", studenții vor fi priviți și tratați toți la fel, atît la cursuri, cît și la examene. ***Prof.dr. Panaite Nica***, prorector al Universității "Al. I. Cuza", a accentuat faptul că nu va exista nici o deosebire din punct de vedere pedagogic sau didactic între studenții platnici și cei bugetari. Și unii și alții vor beneficia de toate drepturile studențești, exceptînd cazarea și bursa. Și unii și alții vor putea pleca la specializări în străinătate, participînd în mod egal la proiectele de cooperare ale universității cu statele europene. Studenții cu taxă vor putea beneficia de reduceri ale taxei, dacă vor fi merituoși. Și ***conf.dr. Constantin Cucoș***, director al Departamentului pentru pregătirea personalului didactic de la Universitatea "Al. I. Cuza", se declară clar împotriva diferențierilor: ***"Odată veniți, cei cu taxă trebuie să participe împreună cu ceilalți la toate activitățile. Exigența va fi aceeași la examene. De altfel, ei sînt egali chiar de la susținerea concursului de admitere, care este același pentru toți"***, a afirmat conf.dr. C.Cucoș.

"Numărul studenților cu taxă ar trebui să crească"

"Sînt de acord cu introducerea locurilor în regim de taxă. De mult așteptam ca ministerul să introducă și o componentă privată a învățămîntului. În învățămîntul public trebuie să acceadă și cei cu bani care sînt foarte buni la învățătură. Universitățile trebuie să creeze condiții de accesibilitate pentru cei buni și foarte buni, indiferent de situația lor materială, iar celor săraci să le asigure un sprijin material. Pe de altă parte, locurile cu taxă sînt și o lovitură dată învățămîntului privat", este de părere conf.dr. C. Cucoș. În opinia sa, în timp, universitățile ar trebui să mărească cifra de școlarizare cu taxă, astfel ca aceasta să fie o jumătate din totalul locurilor. ***"Spațiile didactice nu trebuie să constituie o piedică. Acestea pot fi închiriate. Pe de altă parte, reducerea numărului de ore pe săptămînă creează spații didactice suplimentare"***, a mai spus C.Cucoș.

"Locurile cu taxă vin împotriva politicii de dispersare a învățămîntului"

România, o țară a paradoxurilor, are cele mai multe universități din Europa, dar se situează pe ultimul loc în privința numărului de studenți. După 1990, universitățile au răsărit ca ciupercile după ploaie. Fiecare oraș mai măricel a înființat cîte o universitate de stat, fără a mai pune la socoteală și zecile de instituții private. S-a ajuns la incredibila cifră de 50 de universități de stat în România, la o dispersare a învățămîntului superior. O universitate ca cea din Reșita, care are doar 800 de studenți, are aceleași drepturi ca Universitatea "Al. I. Cuza" din Iași, care are aproape 20.000 de studenți. Diferența de calitate între o mare și o mică universitate este enormă. ***"Se duce o politică proastă de dispersare a învățămîntului superior românesc în multe universități mici. Universitățile mari ar trebui să patroneze instituțiile mici. În insula Hokaido, de exemplu, o singură universitate coordonează întregul învățămînt superior. La noi, fiecare rector se duce la minister și obține fonduri în funcție de influența politică pe care o are. De aceea, introducerea cifrei de școlarizare cu taxă este binevenită. Candidații vor prefera să se înscrie în instituțiile serioase, iar cele mici se vor autodesființa, din lipsă de studenți"***, este de părere ***prof.dr. Mihai Anastasie***, de la Facultatea de Matematică.

Introducerea locurilor cu taxă are motivații financiare

Unii profesori universitari cred că prin instituirea locurilor cu taxă nu se va diminua calitatea învățămîntului superior. ***"Trebuie să ne obișnuim cu grade diferite de competență. Așa cum ne vom obișnui cu ideea că la bacalaureat pică 1/3 din absolvenții de liceu, ne vom obișnui și cu ideea că nu toți care intră la facultate trebuie să și termine. O grupă de studenți unde nimeni nu pică nici un examen trebuie să dea de gîndit. Cred că studenții cu taxă vor fi interesați să obțină o diplomă de licență într-o universitate de stat, cu un capital simbolic"***, a declarat conf.dr. C. Cucoș. Forma învățămîntului public semiprivat este, înainte de toate, o sursă de obținere a fondurilor proprii, binevenite în condițiile în care statul nu mai poate întreține din buget activitatea educativă. În opinia majorității universitarilor, principalul motiv al introducerii locurilor cu taxă este cel financiar. ***"Un alt motiv este dorința de a oferi posibilitatea studenților cu medii bune să obțină o diplomă la o instituție de stat"***, a afirmat acad. Teodor Dima, decan al Facultății de Filosofie. El consideră însă că locurile cu taxă sînt o lovitură dată învățămîntului privat. ***"Deși nu am dorit să avem studenți cu taxă la facultatea noastră, am hotărît în cele din urmă să avem 20 de locuri, deoarece în caz contrar eram acuzați că acționăm în favoarea universităților particulare"***, a mai spus acad. Teodor Dima.

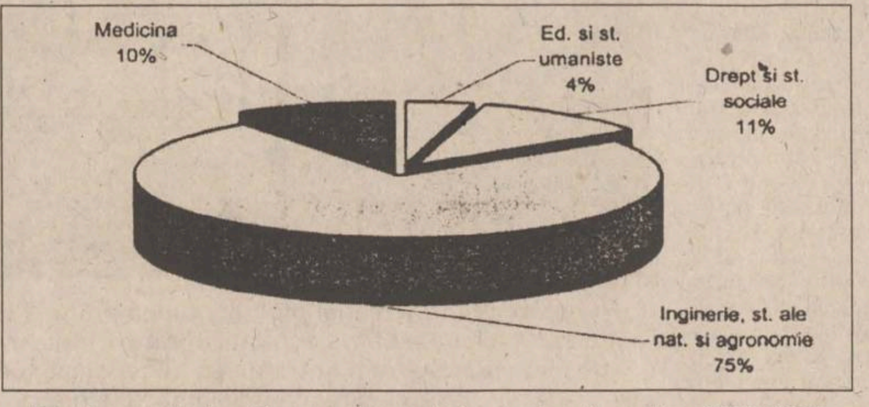

Ponderea studenților pe domenii în anul universitar 1989-1990

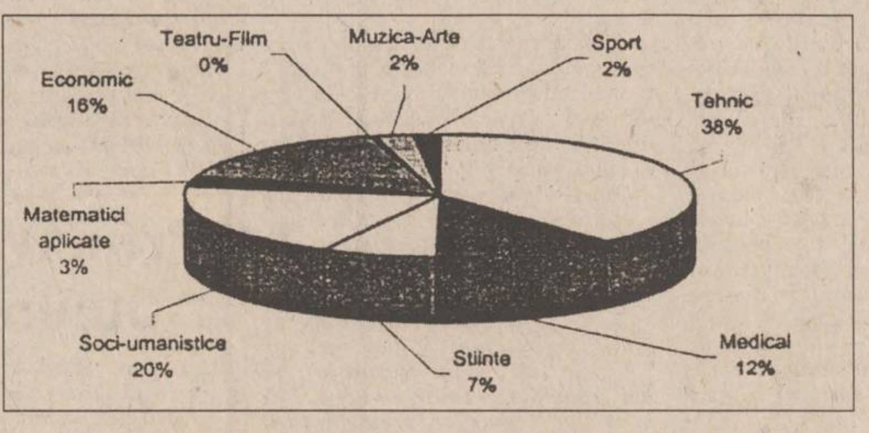

Ponderea studenților pe profile în anul universitar 1997-98

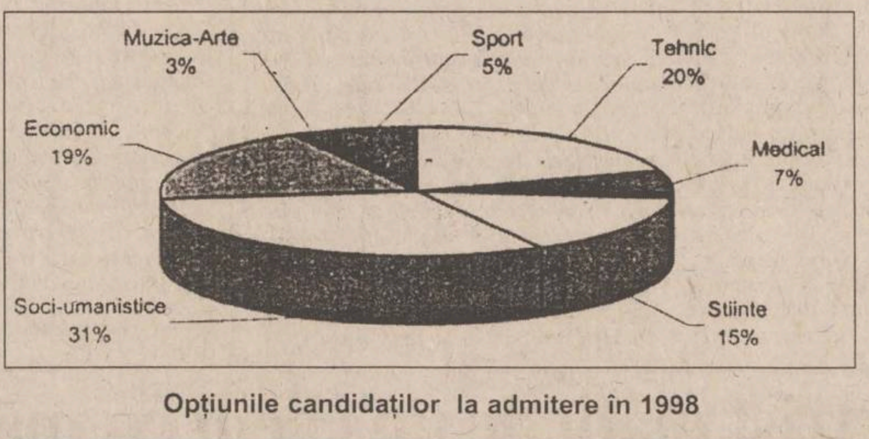

Opțiunile candidaților la admitere în 1998

"Se va produce o inflație de absolvenți, dar asta este peste tot în lume"

Decanul Facultății de Fizică, prof.dr. Mihai Toma, consideră că trebuie să ne însușim principiul uzitat în Occident potrivit căruia a fi student este ***"un drept, iar nu un privilegiu"***. Astfel, la întrebarea dacă locurile cu taxă nu vor crea dezechilibre sociale, o inflație de șomeri cu diplomă, majoritatea profesorilor au răspuns la fel: ***"Inflația de absolvenți se adîncește pe an ce trece, dar asta este peste tot în lume"***. În opinia acad. Teodor Dima, asigurarea unei repartiții la absolvire nu este de competența universităților, și chiar studenții au cerut asta în 1990. Pe de altă parte însă acad. T. Dima consideră că ***"ar fi trebuit înființate mai întîi acele organisme care să testeze piața muncii și să țină legătura atît cu ministerele cît și cu universitățile"***. Altfel, se va ajunge la cifre astronomice de școlarizare la facultăți care cu greu își completează locurile finanțate de la buget. ***"Nu se vor produce dezechilibre sociale prin locurile cu taxă, deoarece sistemul este autoreglator. Chiar dacă unele facultăți sînt tentate să fixeze multe locuri, candidații nu se vor înscrie, dacă facultatea nu are perspectivă. Cei care stabilesc numărul de locuri trebuie să își asume o responsabilitate, altfel se vor face de rîs"***, a opinat conf.dr. Cucoș. Chiar dacă societatea va accepta cu greu noul sistem de învățămînt public, semiprivat, aceasta este singura cale de a ieși din impas, cred profesorii universitari. În opinia acad. Dima, instituirea locurilor cu taxă trebuia să fie precedată, însă, de crearea unui cadru legislativ adecvat. **(Emilia CHISCOP)**

Notă: Graficele de mai sus au fost preluate din cartea ***prof. dr. Panaite Nica***, ***"Implicații manageriale ale trecerii la finanțarea globală a universităților"***.

În Occident, toți studenții din învățămîntul public își plătesc studiile

Învățămîntul public cu taxă este generalizat în Occident. Taxele de școlarizare sînt variabile, în funcție de situația socială a studenților. "Cei cu bani plătesc, iar cei săraci primesc, acesta este principiul occidental. La noi, sistemul de recompensare imediată a studenților prin burse de studii este de tip sovietic. Cel bun oricum este recompensat în timp, pentru că el este competent și va găsi un loc bun de muncă. În Vest, bursele sînt exclusiv sociale. Astfel, mentalitatea învățării pentru notă și pentru bursă va dispărea. Studenții din Occident învață pentru ei înșiși. Recompensa merituoșilor este intrinsecă", a afirmat C. Cucoș. Acad. Teodor Dima a remarcat că "în Occident, totul se plătește. Statul are un aport foarte mare în ceea ce privește dotarea materială, iar studenții plătesc școlarizarea". **(Emilia CHISCOP)**

Densitatea inginerilor în România a scăzut dramatic

■ *cadrele didactice tinere cred că numărul de locuri este menținut constant în mod artificial*

Dacă pînă în anii '90 învățămîntul tehnic superior a luat un avînt deosebit, inginerii fiind absorbiți de marii coloși industriali, în ultimii ani, declinul economiei românești a determinat intrarea într-un con de umbră a opțiunii de a urma o facultate tehnică.

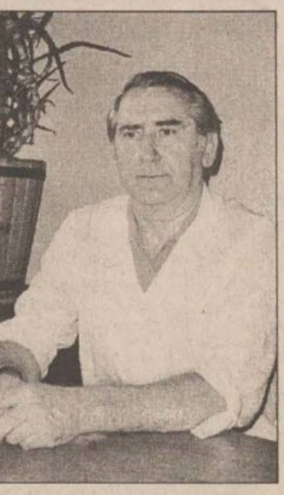

Prof. Victor Bulacovschi, prorector al Universității Tehnice

"Înainte, învățămîntul tehnic a cunoscut o amploare deosebită datorită industriei care părea într-o permanentă ascensiune. Numărul studenților se apropia de 20.000, iar concurența la admitere ajungea la 5-6 candidați pe loc. Faptul că li se asigurau locuri de muncă în oraș, facilitățile și poziția în societate asigurate prin statutul de inginer, reprezentau principalele motive care îi atrăgeau pe candidați la facultăți cu profil tehnic. Începînd cu anii '91-'92, căderea industriei s-a reflectat și în prăbușirea concurenței la UTI. La Chimie Industrială, s-au ocupat 30% din locuri. Au urmat facultățile de TCM, Mecanică, SIM, Textile. Doar Construcțiile, Arhitectura, Electronica, Electrotehnica, Automatica și Calculatoarele își mai păstrau strălucirea de altădată" a apreciat prorectorul didactic al UTI, ***prof Victor Bulacovschi***. După înregistrarea celei mai slabe concurențe la UTI, în perioada 1991-1994, încet dar sigur, absolvenții de liceu au reînceput să se orienteze către facultățile UTI. Mirajul burselor în străinătate, diluarea programei de învățămînt, cerința inginerilor pe piața muncii, mai ales la firme de profil nou înființate, "propaganda" făcută de Biroul de Orientare Profesională prin liceele din Moldova au captat atenția unui număr tot mai crescut de tineri. ***"După o concurență subunitară în anul 1994, în '95 concurența a ajuns la 1, în '96 la 1,8, iar anul trecut, obținerea unei concurențe de 2 candidați pe un loc a dat numeroase și reale speranțe în ceea ce privește revigorarea învățămîntului tehnic. Acesta a fost și motivul pentru care în această toamnă cifra de școlarizare a crescut cu 500, ajungînd la 2295"*** a mai precizat prorectorul Victor Bulacovschi. Din păcate, speranțele Universității Tehnice au început să se năruie. Aplicarea noului sistem de susținere a bacalaureatului a făcut victime printre potențialii candidați la UTI.

Subiecte de examen mult mai ușoare de la an la an

Scăderea numărului de candidați la UTI a determinat și modificarea examenului de admitere, subiectele avînd grade de dificultate mai mici decît acum 10 ani, de exemplu. ***"Ținînd cont de calitatea candidaților, am fost obligați să reducem din complexitatea examenului de admitere. De asemenea, în timpul facultății, metodele de evaluare sînt mai elastice, programele analitice au fost revăzute, numărul orelor pe săptămînă a fost redus. Ceea ce ne bucură este că în ultimii 2-3 ani s-a constatat o creștere a calității admitanților, notele de la bacalaureat fiind peste 8,00. Introducerea sistemului de credite transferabile va avantaja actul didactic atît în ce-i privește pe studenți cît și din perspectiva cadrelor didactice. Toate acestea vor duce, poate, la creșterea interesului pentru facultățile UTI"***, speră prorectorul Victor Bulacovschi.

Doar 70% din absolvenții învățămîntului tehnic ajung să trăiască din meseria lor

Potrivit rapoartelor de la Biroul de Orientare Profesională al UTI, procentul de încadrare al absolvenților de facultate tehnică este de 70%. Cele mai mari cereri, aproximativ 130%, sînt pentru cei care termină Construcțiile. O poziție de invidiat o ocupă și Facultatea de Chimie Industrială, cererea de ingineri chimiști fiind destul de ridicată. Un alt avantaj al absolvenților de Chimie este că au mare căutare în străinătate. În ultimii ani, cel puțin 45 de chimiști au fost luați în Franța sau SUA, deoarece în aceste țări numărul celor care se specializează în domeniu este foarte mic. De asemenea, posibilitățile multiple de angajare, în țară sau străinătate, o au cei care termină Automatica și Calculatoarele. După părerea absolvenților politehniști, marele avantaj al învățămîntului tehnic ar fi obișnuirea cu o gîndire pragmatică, exactă, atu important în lumea afacerilor. "Colegii mei s-au împărțit în trei categorii. Cei slabi, care au renunțat la studii, cei medii, care s-au făcut cu o diplomă, și cei buni, care au terminat primii. Vîrfurile au plecat fie în străinătate, fie au început o carieră universitară. Cei medii, aproape 30%, lucrează ca agenți comerciali la diferite firme sau au început afaceri proprii. Din cîte am înțeles, aceștia o duc bine, avînd cîștiguri mari. Parcurgerea a cinci ani de învățămînt tehnic i-a ajutat să-și asigure existența chiar dacă nu profesează în domeniul lor. Dintre ingineri, șomeri sînt doar cei care nu vor să lucreze și se mulțumesc cu ajutoare de la stat" este de părere Daniel Mareci, tînăr preparator la UTI.

"În tehnică îți trebuie un anumit mod de gîndire"

Referindu-se la cei care renunță la facultate, prorectorul Victor Bulacovschi este de părere că cei mai mulți dintre aceștia ocupă la admitere un loc pentru a-și asigura o cazare în cămin. Un alt procent îl reprezintă cei care nu fac față sistemului de învățămînt tehnic. ***"În domeniul tehnic îți trebuie un anumit mod de gîndire. Matematica, fizica, chimia fac destule victime printre cei care nu au aptitudini pentru aceste discipline. Oricine poate citi o carte, dar nu oricine poate face față învățămîntului de tip real. La sfîrșitul anului I, media de promovabilitate este de 60%. Se mai pierd cîțiva în următorii ani de studiu, în ultimul an promovabilitatea fiind de aproape 100%. Valorile se «cern», în general, în primii doi ani de studiu. Ca să avem cu cine lucra, sînt de părere că trebuie să avem candidați suficienți, ca să avem de unde alege. Noi am oferit, peste cifra de școlarizare, încă 350 de locuri cu taxă. Dintre acestea credem că se vor ocupa jumătate. Dacă în următorii ani ar crește audiența la facultăți, am putea scoate la concurs 800 de locuri cu taxă"*** a mai precizat prorectorul Victor Bulacovschi. Referindu-se la cifrele de școlarizare din acest an, cîțiva tineri asistenți, care au preferat să-și păstreze anonimatul, consideră că creșterea numărului de locuri la admitere a venit într-un moment nepotrivit. Ei cred că întîi ar fi trebuit să se pună pe picioare economia, învățămîntul, și apoi să se fi mărit cifrele de școlarizare. ***"Conducerile universităților au privit această problemă doar din punct de vedere financiar. Slaba salarizare din învățămînt i-a determinat pe profesori să-și asigure ore suplimentre pentru a-și rotunji veniturile. Or, ca să aibă ore, le trebuiau studenți. Și, ca să fie studenți destui, trebuiau destule locuri la admitere. Din această afacere, cîștigați sînt doar cadrele didactice mai în vîrstă și cei mai buni studenți din serii. Pe restul îi mai ajută Dumnezeu"*** a afirmat Gabi C., asistent la Universitatea "Al.I.Cuza". **(Adriana PLECAN)**

Astăzi, 4184 de tineri emoționați iau startul la Litere și Științe Economice

■ *la Științe Economice sînt cei mai mulți candidați din istoria facultății* ■ *locurile rămase vacante în urma retragerii unui admis se vor anula* ■

Candidații înscriși la Universitatea "Al. I. Cuza", la facultățile de Litere și Științe Economice, susțin astăzi proba scrisă. Cei 4184 de candidați înscriși la facultățile amintite se vor prezenta, la ora 9,00 în sălile de examen. La Științe Economice, numărul candidaților din acest an - 2686 - este cel mai mare înregistrat în istoria facultății. Concursul va începe la ora 10 și va dura pînă la ora 14. La ora 5,45 dimineața, decanii facultăților vor trage la sorți membrii comisiilor de alcătuire a subiectelor. Aceștia vor fi imediat sunați la domiciliu, pentru a li se comunica faptul că fac parte din comisie. La ora 6,30, membrii comisiilor vor fi prezenți în Sala Senatului, unde vor elabora subiectele, tot prin tragere la sorți. La această operațiune vor asista și reprezentanții presei ieșene, care au primit acreditări speciale. Conf.dr. Dinu Airinei, secretarul comisiei centrale de admitere, a declarat că măsurile de securitate vor fi foarte dure, atît pentru profesori cît și pentru candidați. Comisia nu va putea comunica cu exteriorul, întrucît Sala Senatului nu este dotată cu telefon, iar accesul în sală cu telefoanele mobile este interzis. Multiplicarea tezelor are loc tot în Sala Senatului, iar transportul lor spre săli se va face de către doi reprezentanți ai fiecărei comisii. În săli, candidații vor fi primiți doar însoțiți de legitimația de concurs, de pix și stilou. Aceștia nu vor avea asupra lor sticle de apă, cărți sau alte bagaje. Fiecare sală va fi dotată cu sticle de apă și pahare pentru candidații însetați. Aceștia vor putea ieși din sală în timpul tezei doar însoțiți de un asistent de sală. Subiectele la ambele discipline vor fi dictate la începutul celor patru ore, iar concursul se va derula fără pauză. În fața universității vor fi prezente mașinile Salvării, Poliției și serviciile de pază. Locurile care vor rămîne vacante vor fi scoase la concurs în a doua sesiune de admitere, care va debuta pe 20 septembrie. Pentru a evita "vînzarea" locurilor, conducerea universității a decis ca în cazul în care un candidat admis se va retrage, locul său va fi anulat. Aceasta împiedică posibilitatea ca un candidat admis să se retragă de la facultate cedînd locul primului picat, în schimbul "perceperii" taxei de școlarizare de 3-5 milioane lei.

Concurența cea mai mare la Universitatea Tehnică era, ieri, 1,1/loc la Chimie Industrială

La facultățile de Chimie Industrială și Automatică și Calculatoare concurența a depășit 1 candidat\loc. În opinia prorectorului didactic al UTI, prof Victor Bulacovschi, "concurența pe universitate va fi pînă la 1,5. La unele facultăți concurența va fi mai mare, iar la altele subunitară".

După trei zile, la Universitatea Tehnică "Gh. Asachi" situația înscrierilor este următoarea:

facultate	număr locuri	număr candidați
Chimie Industrială	225	252
Automatică și Calculatoare	180	188
Construcții și Arhitectură	375	288
TCM	200	64
Electronică	175	143
Electrotehnică	350	199
Hidrotehnică	150	62
Mecanică	215	133
SIM	100	35
Textile-Pielărie	325	200

Concurență surprinzător de mică la UMF

La Universitatea de Medicină și Farmacie "Gr.T.Popa", mîine este ultima zi a înscrierilor. Ieri, la ora 15,00, cînd s-au închis casele de înscrieri, la Medicină generală s-au înregistrat 728 candidați pe 410 locuri. La Farmacie, s-au înscris 164 de persoane pe 80 locuri iar la Stomatologie 131 candidați pe 85 locuri. La Facultatea de Bioinginerie medicală, unde sînt 100 locuri, numărul înscrișilor depășește cu puțin cifra 10. Motivul acestei situații este faptul că majoritatea concurenților optează mai întîi pentru Facultatea de Medicină generală, Bioingineria fiind a doua opțiune. La Colegiul de Tehnică Dentară sînt 42 înscriși pe 30 de locuri, iar la Colegiul de Asistente stomatologie sînt 10 concurenți pe 30 locuri. **(Emilia CHISCOP)**

Astăzi începe "balul biologic" la Agronomie

Astăzi se va derula prima probă de examen la Universitatea de Agronomie și Medicină Veterinară Ion Ionescu de la Brad. Pentru secțiile de Agricultură, Zootehnie și Medicină Veterinară, prima probă va fi Biologia, iar pentru cei de la Inginerie economică, Algebra. Mîine se vor susține examenele la Chimie și Economie. Comisia de admitere se va prezenta la Rectorat în jurul orei 8,00 pentru extragerea subiectelor de concurs. Candidații vor intra în săli între orele 8,00 și 9,00, ora de începere a examenului fiind 9,00. **(A.P.)**

Examenul de capacitate - un nou experiment al "reformei Marga"

■ *acesta va înlocui examenul de admitere la liceu și va avea caracter național* ■ *citiți și veți afla de ce este acest examen mult mai greu decît admiterea* ■

Absolvenții clasei a VIII-a, promoția 1999, vor fi cobaii unei alte idei puse în practică de Ministerul Educației Naționale: examenul de capacitate. Acesta se dorește a fi un substituent inspirat al examenului de admitere în învățămîntul liceal și profesional. Reamintim că în programul de reformare a învățămîntului se pune accent pe examenele de ieșire din sistem (de exemplu, bacalaureatul și, mai nou, capacitatea) și nu pe cel de intrare (cum ar fi admiterea în învățămîntul liceal sau superior). Această tendință de eliminare a examenelor de admitere începe să devină realitate nu numai în privința "intrării" la facultate, ci și în liceu. Examenul de capacitate va avea caracter național, toți elevii vor răspunde la aceleași întrebări în timpul sesiunii de examinare. Cei care vor obține minim 5.00 la fiecare probă vor primi un act care certifică promovarea acestui examen. Media obținută se va constitui într-un criteriu important de selecție la înscrierea în învățămîntul liceal. Deși există tendința de a elimina total "treapta I", în vara viitoare, la liceele solicitate de candidați se va putea organiza un examen de admitere. Probele la care se va susține acesta vor fi decise de către conducerea școlii. Examenul de capacitate se va susține la patru probe, pentru elevii de gimnaziu absolvenți ai unui liceu de arte sau cu profil sportiv și de trei probe pentru ceilalți. Reamintim că probele constau în teze scrise la Limba și Literatura Română și Matematică, din manualele V- VIII și un test tip grilă la Istorie-Geografie. Elevii care au urmat un liceu sportiv sau de arte trebuie să susțină o probă practică, cu caracter eliminatoriu. Mai precis, elevii "artiști" trebuie să susțină o probă instrumentală - două piese la alegere și o probă de teorie-solfegiu. Micii pictori însă trebuie să realizeze două studii: unul de pictură și unul modelar. Sportivii trebuie să susțină două "examene": proba de testare a nivelului de dezvoltare a două calități motrice și o probă de măiestrie sportivă. Elevii vor primi note de la 1 la 10. ***"Am constatat că materia pentru Limba și Literatura Română pentru examenul de capacitate a suportat o reducere nesemnificativă în privința volumului de cunoștințe pe care trebuie să le stăpînească elevii. Pozitiv este faptul că la acest examen se deplasează accentul pe posibilitățile elevului de a opera cu noțiunile, pe creativitate și inteligență. Mă gîndesc totuși că elevii de clasa a VIII-a nu au încă putere de sinteză și de aceea cred că acest examen va fi dificil, deși subiectele nu vor fi dificile. La Istorie și Geografie este foarte mult de învățat"***, ne-a declarat ***prof. Camelia Gavrilă***, inspector general al ISJ.

Deși subiectele sînt elaborate la nivel central, comisiile de examinare din instituțiile în care este organizat examenul vor fi alcătuite aproape în totalitate de "oameni ai școlii", care vor supraveghea și vor corecta tezele. Conform instrucțiunilor de la MEN, doar președinții de comisie vor fi "străini" de școală. La acest examen vor avea dreptul să se înscrie toți elevii care au picat în acest an sau în anii precedenți examenul de admitere în învățămîntul liceal și profesional, dacă nu au împlinit vîrsta de 17 ani. Cei care pică examenul de capacitate îl pot susține într-o sesiune ulterioară, în anul 2000. De asemenea, elevii români care au studiat în străinătate se pot înscrie la susținerea examenului de capacitate după promovarea examenelor de diferență stabilite de MEN. **(Alina TIȚEI)**

Pagină coordonată de Silviu LABEȘ

Monitorul
Financiar

NOUTĂȚI ECONOMICE

Abonamente telefonice gratuite pentru deținuții politici

Începînd din luna octombrie, persoanele persecutate din motive politice, foștii deținuți politici își pot instala mai repede telefoane și sînt scutiți de plata taxei de abonament. Astfel, RomTelecom a transmis Direcțiilor de Telecomunicații din țară Convenția încheiată cu Ministerul Muncii și Protecției Sociale (referitoare la aplicarea Legii 55/1998, prin care se acordă drepturi persoanelor persecutate din motive politice). Astfel, aceștia pot beneficia de prioritate la instalarea unui post telefonic și scutirea taxei de abonament. ***"În Iași, există cam 300 de cereri pentru această prevedere, dar aceste dosare trebuie verificate, pentru a vedea cît sînt de întemeiate cererile"***, a explicat ***Cristian Ștefănescu***, inginer în cadrul biroului de Relații cu Publicul din cadrul Direcției de Telecomunicații Iași. **(A.C.)**

Prețuri aberante

Ministrul Turismului, ***Sorin Frunzăverde***, consideră că privatizarea societăților comerciale din turism ar fi urgentată dacă negocierile ar porni de la valoarea reală, iar ***"detaliile birocratice"*** ale acestui proces ar fi eliminate. El susține că ***"prețurile aberante"*** solicitate pentru vînzarea activelor au blocat privatizarea din acest sector. Pe de altă parte, Frunzăverde este de părere că privatizarea nu se poate realiza după ***"rețete"***. ***"E greu să faci privatizare pornind de la o metodă globalistă"***, a afirmat ministrul. Ministerul Turismului va definitiva un proiect de lege privind finalizarea privatizării societăților comerciale din turism. Reglementarea va stabili o serie de modalități de urgentare a acestui proces și va oferi criterii de determinare la zi a capitalului social, precum și pentru stabilirea valorii reale, corelate cu prețul pieței, a activelor turistice.

Ce a înțeles românul din sărăcia lunii iulie?

Cu o producție industrială în scădere atît de la lună la lună cît și comparativ cu anul trecut – 2,3% în iulie față de august, respectiv 15,8% în primul semestru față de aceeași perioadă a anului trecut - , cu un PIB de asemenea în scădere drastică - în jur de 6% față de 1997, deci cu venituri totale tot mai mici, se pare că românii s-au hotărît să-și trăiască, în măsura posibilităților, din plin viața, sugerează date furnizate recent de Comisia Națională de Statistică.

Astfel, în semestrul I al anului 1998 volumul vînzărilor – cifra de afaceri – generată de comercializarea produselor alimentare, în societăți specializate sau nu, a crescut cu 8,6% în termeni reali față de primele sase luni din1997. De asemenea, față de luna iunie, în iulie 98, magazinele care vînd preponderent produse alimentare, băuturi și tutun și-au văzut cifra de afceri sporită cu 3,4%. Nici vînzările de produse nealimentare nu s-au lăsat mai prejos, crescînd cu 2,9% din iunie pînă în iulie și cu 4,6% de la an la an, în special pe seama cresterilor înregistrate la produsele farmaceutice, medicale, dar și cometice și de toaletă.

Care sînt secretele acestor evoluții?

O primă interpretare ar putea fi chiar cea legată de încercarea românilor de a "întelege ceva" pînă la urmă din toată sărăcia, economisind în prima parte a anului pentru a-și permite concedii rezonabile, decente, în perioada estivală. Faptul că, de exemplu, în domeniul desfacerilor cu amănuntul nealimentare predomină bunuri altele decît cele de folosință îndelungată, ca de pildă cosmeticele, ar putea confirma o atare ipoteză.

O altă rezolvare a paradoxului e posibil să vină din zona paralelismului între scăderea PIB și a producției industriale cu cresterea vînzărilor en detaill. În măsura în care scăderea producției s-a făcut din zona "nesănătoasă" a acesteia, în speță prin eliminarea stocurilor sau a producției în pierdere, reducerile respective nu au declanșat efecte în lanț de diminuare a veniturilor în economie, care au rămas locale, legate de cei direct disponibilizați, de exemplu.

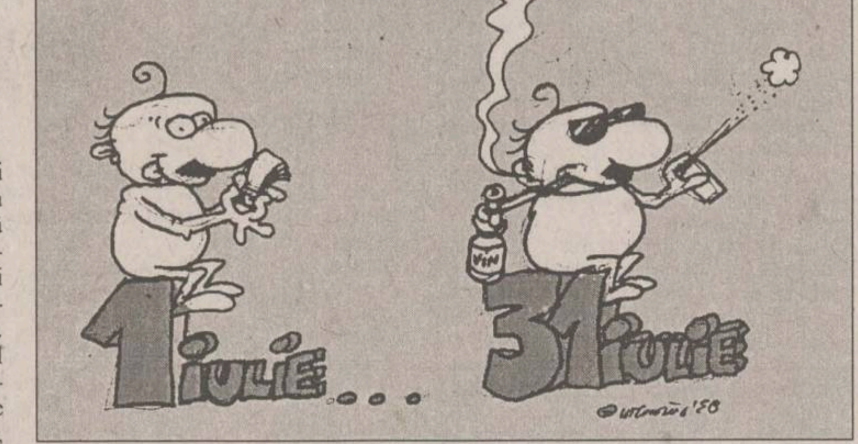

Existenta unei puternice piete a muncii la negru este o altă explicație cu pretenții de pertinentă, veniturile statistice fiind în acest caz diferite de cele reale, care doar ele înlesnesc și explică evoluțiile din comerțul cu amănuntul.

În sfîrșit, plecînd de la premiza că cel putin o parte a rezultatelor prezentate de CNS sunt interpretabile ca atare, fără conotatii, chiar dacă sporurile în mod absolut nu au fost mari, plecînd de la niveluri situate la limita sărăciei, ele ar putea fi o legitimare statistică a unei tot mai puternice polarizări a societății românești. O parte, gravitînd în jurul sectorului capitalist concurențial, din ce în ce mai prosperă, se deprinde treptat de restul majoritar, legat încă de o industrie învechită și ineficientă. Polarizare, pe cît de naturală pentru originala noastră perpetuă tranziție, pe atît de dăunătoare stabilității unei economii ce mai are încă de suportat șocuri deloc neglijabile. **(Sorin MOISĂ)**

"Cei care și-au păstrat economiile în lei au cîștigat 1%"

■ *apreciază Adrian Vasilescu, directorul Direcției Comunicare a BNR* ■ *cei care și-au păstrat banii în depozite în valută au pierdut același procent* ■

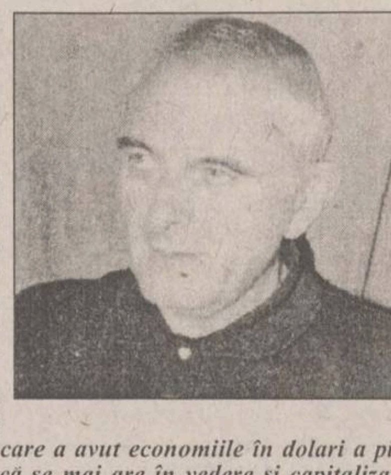

Deprecierea leului cu 2% în raport cu dolarul din luna august nu reprezintă nici un pericol pentru România în condițiile în care dobînzile pasive, adică cele acordate de bănci la depozitele atrase, au fost de aproximativ 3% pe lună, a declarat ***Adrian Vasilescu*** **(foto)**, directorul Direcției Comunicare a BNR.

"Cel care și-a păstrat economiile în lei a cîștigat 1%, iar cel care a avut economiile în dolari a pierdut cel puțin 1%. Dacă se mai are în vedere și capitalizarea dobînzii, cîștigul celor care au avut economiile în lei a fost de aproape 2%" a spus Vasilescu.

Referitor la evoluția cursului monedei naționale în continuare, Vasilescu a precizat că BNR nu are ca țintă directă un anumit nivel, evoluția cursului stabilindu-se liber de piață, ca și cea privind ratele dobînzilor.

Totuși, el a adăugat că din "citirea" datelor pieței, pînă la sfîrșitul anului deprecierea medie a cursului de schimb valutar al leului în raport cu dolarul nu va fi mai mare de 1-2% pe lună.

Ministrul Turismului pleacă în turneu

■ *la Suceava, agenților economici din turism din Moldova le vor fi explicate ultimele reglementări în domeniu*

Agenții economici din turism din șase judete din Moldova și autoritătile locale se vor întîlni duminică, la Suceava, cu ministrul Turismului, ***Sorin Frunzăverde***. Astfel, cei care lucrează în domeniul turismului din județele Iași, Suceava, Botoșani, Vaslui, Bacău și Neamț pot afla direct de la sursa cea mai autorizată care sînt direcțiile următoare în domeniul considerat, mai nou, unul prioritar pentru economia românească. Această întîlnire face parte dintr-un turneu pe care ministrul îl întreprinde prin țară, Suceava fiind a doua "oprire" din cele șase programate (Sibiu, Suceava, Bistrița, Cluj, Reșita, Craiova). Turneul, care va dura o săptămînă, are ca scop explicarea noilor reglementări și dispoziții apărute în acest sector în ultima vreme, dar oferă și posibilitatea agenților din turism să-și exprime propriile opinii și doleanțe. **(A.C.)**

Poul Thomsen propune taxe

■ *negociatorul șef al FMI apreciază că rectificarea bugetului ar trebui să fie însoțită de instituirea unor taxe*

Poul Thomsen **(foto)** a discutat, ieri, cu ministrul Finanțelor, ***Daniel Dăianu***, despre rectificarea bugetului de stat. ***"Rectificarea bugetului este absolut necesară, dar fără unele măsuri adiționale, precum instituirea unor taxe, este nerealist să credem că deficitul bugetar poate fi redus"***, a afirmat Thomsen.

El a apreciat că deficitul balanței comerciale externe a atins ***"un nivel ridicat, istoric, și asta creează o mare presiune asupra politicii monetare. Guvernul trebuie să ia măsuri severe pentru a preveni agravarea acestui deficit"***.

Potrivit Comisiei Naționale pentru Statistică, deficitul balanței comerciale externe a fost pe ansamblul primului semestru, de 1.335,7 milioane dolari, față de 1.073,5 milioane dolari în aceeași perioadă a anului trecut. în luna iunie, deficitul balanței comerciale externe a fost de 203,3 milioane dolari, față de 365,8 milioane dolari, în luna mai, și 312,9 milioane, în luna aprilie.

Reprezentantul FMI a atras atenția asupra faptului că, în condițiile crizei din Rusia și Asia, deficitul bugetar trebuie bine controlat. ***"Se fac eforturi pentru ca deficiul bugetar să fie ținut sub control, deși cifra inițială de 3,7% este în condițiile actuale, irealizabilă"***, a adăugat Dăianu.

Dăianu apreciază că rata inflației pentru luna august nu va depăși 0,5-0,7%, ceea ce ar reprezenta cel mai scăzut nivel înregistrat în acest an, în România.

Rubla și ploaia cad peste clădirea guvernului rus

Criza din Rusia a depășit de mult hotarele Europei. Bursa din New York a înregistrat luni cea mai mare scădere din istorie, efectele ei find chiar mai mari decît cele ale crizei din Asia, de la sfîrșitul anului trecut. Marți, președintele Statelor Unite a vizitat Rusia și i-a sfătuit pe ruși să nu se întoarcă înapoi la comunism, fără însă să le mai promită bani, așa cum a făcut la toate celelalte vizite. În acest context, vizita președintelui american a fost privită cu scepticism de ruși, care se obișnuiseră ca vizitele externe să vină cu promisiuni de bani. Conform ziarului american "The New York Times", patru ziare centrale rusești nici n-au pomenit de vizita președintelui american.

Sampras joins Wimbledon record holders
Sylvie Guillem, dancing queen
Will Paxman win ITV's newsflagship?
In MediaGuardian
NEWSPAPER OF THE YEAR
The Guardian

Hiperinflația și haosul - urmarea previzibilă a crizei din Rusia, în viziunea cotidianului britanic "The Guardian"

Criza rusească "mocnea" încă din luna mai, cînd rubla a înregistrat o cădere, sancționată promt și de barometrul economiei, piata de capital. După două luni de încercări de a stabiliza situația pe pietele financiare prin forte proprii, Rusia obține un ajutor internațional de 22,6 miliarde de dolari, sub forma unui împrumut de la Fondul Monetar Internațional. Legile programului financiar anticriză, condiție impusă de FMI pentru acordarea împrumutului, au fost respinse de Duma de stat și adoptate de Guvern, ca decrete prezidențiale. Ca efect, Banca Centrală scade rata de refinanțare (dobînda la care se împrumută băncile între ele), pentru ca la 10 august Bursa să înregistreze cel mai scăzut nivel din ultimii doi ani. Peste patru zile ***Boris Elțîn*** exclude o posibilă devalorizare a rublei. Pe data de 17 august Guvernul devalorizează rubla și supendă plata datoriilor interne și externe. Pe data de 25 august urmează o nouă devalorizare a rublei, iar a doua zi Banca Centrală suspendă stabilirea unui curs fix al rublei.

Economiștii nu mai au soluții pentru criză

"Prin uluitoarea decizie de a devaloriza moneda națională și de a renunța la achitarea unor datorii, Rusia a neglijat cu bună știință toate recomandările făcute de organismele financiare internaționale pentru însănătoșirea economiei", titra recent Associated Press.

"Din nefericire, nu există nici o soluție imediată pentru Rusia", afirmă ***Allen Sinai***, economist șef la "Primak Decision Economic". ***"Rusia s-a declarat indirect, prin aceste măsuri, în stare de faliment"***. Mai mult, economiștii, "care de obicei se înghesuie să dea soluții", în opinia Associated Press, sînt sceptici în ceea ce privește sansele Rusiei de a ieși singură din acestă criză. Cum FMI nu va mai acorda, după toate probabilitățile, un împrumut copilului obraznic care a nesocotit toate recomandările, urmarea previzibilă a actualei situatii, în opinia ziarului englez "The Guardian" este hiperinflația și haosul. Însă acestea, datorită inteconectării piețelor financiare, se vor întinde în întreaga lume.

"În fața clădirii guvernului rus, numită în batjocură «Casa Albă», ploaia și rubla cad puternic, într-o țară care a ajuns neguvernabilă. În întregul oraș comentatorii îi scriu necrologul politic lui Boris Elțîn", scria săptămîna trecută "The Guardian". "Automatele bancare de la «SBS-Agro Bank», odată o instituție financiară profitabilă, cu mari probleme financiare acum, stau înțepenite. Sînt umplute cu ruble numai o dată pe zi, și banii nu ajung nici pentru plata personalului.

Unul din cei mai puternici oameni politici ai momentului, ***Iuri Luzhkov***, primarul Moscovei, afirmă că «Dacă o familie de moscoviti ar decide să-și retragă toți banii din bancă, nu aș putea să-i spun să nu facă asta»", continuă ziarul britanic.

American Express și Visa au blocat cardurile emise de bănci dubioase, iar pe Internet rușii sînt anunțați că prețurile vor fi stabilite în dolari. În magazine, prețurile se schimbă de cîteva ori pe zi, deși Poliția Economică îi amenință pe proprietari cu închiderea magazinului dacă creșterile depășesc 15% pe zi. Cu toate acestea, cumpărătorii nu mai țin pasul cu prețurile "Doamne!" spunea un bărbat uitîndu-se la prețul unui pachet de L&M. Adineaori am luat unul cu 40 de ruble, și uite că acum e 43". **(C.S.)**

DOBÎNZI ANUALE ACORDATE DE BĂNCILE COMERCIALE LA DEPOZITELE LA TERMEN, ÎN LEI

	La vedere (procente)	1 lună	3 luni	6 luni	9 luni	1 an	Suma minimă (lei)	Comision din suma restituită
Persoane fizice								
BCR	10	38	39	40	41	42	500.000	0.3
BRD*	10	37	40	41	42	43	500.000	
BANKCOOP	10	39	40	41	42	43		0.35
BANCOREX**	10	37	36	39	41	38	1.000.000	0.5
BANC POST	10	38	39	40	41	42	100.000	0.3
B. AGRICOLĂ	10	37	38	39	40	41	500.000	
B. ROMÂNEASCĂ	12	35	36	37	36	36	500 000	
CEC	10	-	-	-	-	40	100.000	
B.ION ȚIRIAC	10	37	40	39	39	47	300.000	0.3
B.BUCUREȘTI	8	35	40	42	43	44	1.000.000	
B.INTERNAȚIONALĂ A RELIGIILOR	11	39	40	39	39	47	100.000	0.2
B.ROMEXTERRA	10	40	41	42	43	44	500000	
B.TRANSILVANIA	10	36	37	40	39	38	300.000	0.35
Persoane juridice								
BCR	10	38	39	40	41	42	25.000.000	0.3
BRD	10	37	39	40	41	42	3.000.000	
BANKCOOP	10	39	39	40	41	42	15.000.000	0.35
BANCOREX	12	37	33	37	43	41		0.5
BANC POST	10	34	35	36		38	500.000	0.75
B. AGRICOLĂ	10	37	38	39	40	41	25000000	
B. ROMÂNEASCĂ	12	36	37	38	39	40	15.000.000	
CEC	12	-	-	-	-	35	1.000.000	
B. ION ȚIRIAC	10	37	40	42	43	45	5.000.000	0.3
B. BUCUREȘTI	8	30	35	36	37	46	5.000.000	
B.INTERNAȚIONALĂ A RELIGIILOR	10	39	40	39	39	37	15.000.000	0.2
B.ROMEXTERRA	10	40	41	42	43	44	10.000.000	
B.TRANSILVANIA	10	32	33	34	32	30	25.000.000	0.48

*- cu plata dobînzii lunar
** - există și depozite cu dobîndă variabilă

CURSUL VALUTAR

BĂNCI	Dolar SUA C	Dolar SUA V	Marcă germană C	Marcă germană V
BCR (tel. 230500)	8925	9000	5024	5195
BRD (tel. 213050)	8623	9050	4910	5206
BANKCOOP (tel. 211246)	8850	8900	4850	4900
BCIȚ (tel. 211740)	8900	89980	5093	5138
Banca București (tel. 212009)	8850	9050	5000	5150
Banca Agricolă	8885	9060	5030	5180
Banca Transilvania (tel. 215011)	8820	8990	4950	5200
Casele de schimb valutar	**Dolar SUA C**	**Dolar SUA V**	**Marcă germană C**	**Marcă germană V**
Olimp (tel. 215524)	8910	9000	4920	5020
ACR (tel. 112345)	8830	8970	4900	5000
Nasty Change (tel. 216383)	8880	8990	4900	5000
TAROM (tel. 115309)	8900	9090	4900	5030
International Exchange Hygeco (tel.112035)	8875	9090	4900	5090
International Exchange Conel (tel.165000)	8880	9050	4900	5100
Romania Exchange (tel.147294)	8820	9119	4880	5049
Cursurile pieței valutare	**Dolar SUA**		**Marcă germană**	
	8948		5105	

PIAȚA EXTRABURSIERĂ RASDAQ, TOP 50 - 2.09.1998

Societatea	Volum tranzacții	Preț mediu	Preț închidere	Valoare tranzacții	Var. (%)
ROMCIM BUCURESTI (328750)	25,665	51,748.14	52,000	1,328,116,000	1.03
TIMKEN-ROMANIA (3196778)	21,471	24,905.36	24,500	534,743,000	1.65
ROMCIF (932314)	238,756	1,998.67	2,000	477,194,800	-0.01
EUROS TRADING (445947)	14,539	25,089.31	25,103	364,773,500	28.66
CHIMFOREX PLEASA (1300600)	11,500	25,500.00	25,500	293,250,000	0
MERCUR BARLAD (2808216)	6,608	35,993.49	10,000	237,845,000	-1.66
UZINEXPORT-IMPORT (324821)	232,810	930	930	216,513,300	-1.12
COMVEX (1909360)	13,038	16,243.86	17,500	211,787,500	6.86
TURBOMECANICA BUCURESTI (3156315)	5,740	35,972.13	35,000	206,480,000	0.03
COCOR (327763)	3,419	59,000.00	59,000	201,721,000	0
SANEX (199028)	147,511	1,355.41	1,300	199,937,250	2.76
TITAN (744)	32,498	5,986.38	5,800	194,545,400	-0.2
DELFINCOM (2351539)	22,089	8,600.00	8,600	189,965,400	-4.39
MANPEL (1215172)	247,278	761.76	760	188,366,180	-5.67
NUTRICOM (1924239)	469,506	360	360	169,022,160	0
ICMRS (1633620)	416,804	380	380	158,385,520	0
GENERALCOM BUCURESTI (361200)	63,297	2,500.00	2,500	158,242,500	0
LIDO BUCURESTI (1573677)	111,793	1,399.34	1,400	156,436,500	0.02
SOCEP CONSTANTA (1870767)	86,786	1,800.55	1,800	156,262,500	-2.25
FIBREX (2614597)	32,514	4,400.00	4,400	143,061,600	0
INTFOR (1650044)	26,953	4,900.15	4,900	132,073,700	-0.68
ANA-IMEP PITESTI (128396)	127,434	999.06	1,000	127,314,840	0.4
ROLAST (129154)	129,843	950.92	950	123,470,350	2.73
COMCEREAL BACAU (8255646)	802,716	150	150	120,407,400	-6.25
COMPONENTE AUTO (162657)	12,570	9,302.52	9,400	116,932,700	1.75
BAD RULMENTI BRASOV (1094542)	69,599	1,600.00	1,600	111,358,400	0
ILEFOR (1197971)	433,245	250	250	108,311,250	-0.67
DANUBIANA ROMAN (2054317)	459,385	230	230	105,658,550	-3.06
RULMENTI BARLAD (2808089)	17,162	6,098.38	6,000	104,660,400	1.64
MOBICRASNA (644036)	229,216	450	450	103,147,200	-2.19
STEAUA ELECTRICA FIENI (932373)	22,163	4,484.49	2,000	99,389,800	-13.8
FABRICA DE ZAHAR BOD (1135146)	273,548	360	360	98,477,280	-1.37
ALPROM (1541764)	8,499	11,549.54	11,000	98,159,500	-9.93
ROSIORI (1394370)	7,012	13,997.22	13,500	98,148,500	-9.7
ROMARC FUEL (487608)	75,090	1,296.49	1,300	97,353,200	-6.42
INTEX BRASOV (1088753)	74,454	1,300.77	1,300	96,847,700	-6.66
ULPIA REGHIN (1234778)	30,597	2,994.62	3,000	91,626,400	6.95
VINALCOOL BIHOR (64330)	308,272	290.1	340	89,430,080	-25.5
ELECTROPRECIZIA (1128645)	9,084	9,836.50	9,100	89,354,800	6.08
SANBUFTEX (2788836)	464,455	190	190	88,246,450	-5.09
BONINTEX (616842)	1,440	60,000.00	60,000	86,400,000	0
CONSTRUCTII FEROVIARE MOLDOVA	495,803	160.06	170	79,356,420	0.04
ULTEX TANDAREI (2083347)	92,324	820	820	75,705,680	-9.89
CONDMAG - BRASOV (1100008)	191,454	390.26	410	74,717,060	-0.57
CASIAL DEVA (2092256)	77,112	927.55	900	71,525,160	-0.14
LACTIS (1977012)	258,764	274.88	300	71,128,110	-0.05
URB RULMENTI (717936)	19,090	3,700.00	3,700	70,633,000	0
MOLDOCONSTRUCT IASI (1956117)	64,519	1,088.21	1,100	70,210,400	1.07
VINALCOOL BACAU (947439)	198,874	350	350	69,605,900	0

BURSA DE ȘTIRI ■ BURSA DE ȘTIRI ■ BURSA DE ȘTIRI ■ BURSA DE ȘTIRI

Încă două bănci la vînzare: Fondul Proprietăți de Stat va scoate la vînzare, în 1999, pachetul de acțiuni deținut la Banca Agricolă și Banca Comercială Română. Procesul de restructurare al Băncii Agricole va fi finalizat în noiembrie, iar în luna decembrie va fi anunțată licitația pentru desemnarea evaluatorului, a declarat ***Sorin Dimitriu***, ministrul Privatizării. Dimitriu a afirmat că, în cazul Băncii Comerciale Române, licitația pentru desemnarea evaluatorului va avea loc în primul trimestru al anului viitor. El speră ca pînă la sfîrșitul anului 1999, procesul de privatizare al celor două bănci să fie finalizat. Programul Guvernului Vasile prevede privatizarea, pînă la sfîrșitul acestui an, a BRD și Banc Post.

Profit în creștere: ING Group a înregistrat, în primele șase luni ale anului 1998, un profit net de 3,8 miliarde guldeni olandezi (NLG), ceea ce reprezintă o creștere de 74% față de aceeași perioadă a anului precedent. Creșterea spectaculoasă a profitului net se datorează, în principal, includerii rezultatelor financiare ale ultimelor achiziții (BBL, Equitable of Iowa, Furman Selz), dar și vînzării acțiunilor deținute în Libertel și Kredietbank Belgium. ING Group ocupă locul patru într-un clasament european al instituțiilor financiare, din punct de vedere al capitalizării (conform "European Banker").

"Fanta" de grapefruit: Compania americană Coca-Cola a lansat, ieri, pe piața românească o nouă băutură răcoritoare - "Fanta Pink Grapefruit". Aceasta este cea de-a treia răcoritoare din gama Fanta, după Fanta Orange, lansată în 1993, și Fanta Lemon lansată în 1995. Robert Bing, managerul pentru România al firmei Coca-Cola, a spus că Fanta Pink Grapefruit a mai fost lansată doar în patru țări din Europa. Coca-Cola a investit în România, pînă în prezent, aproximativ 250 milioane dolari.

Vize desființate: Ministerul Turismului intenționează să propună Guvernului adoptarea unui proiect de lege prin care să se desființeze vizele pentru turiștii aparținînd statelor membre ale UE, a anunțat, ieri, ***Sorin Frunzăverde***, ministrul Turismului. Frunzăverde spune că discuții în acest sens au fost deja începute cu Ministerul Afacerilor Externe, însă a afirmat că se așteaptă ca propunerea să întîmpine rezistență, unul dintre motivele care ar putea fi invocate pentru respingerea acesteia fiind de natură bugetară, și anume pierderea sumelor de bani reprezentînd venituri din taxele de viză. Ministrul Turismului susține însă că, prin această măsură, România ar avea de cîștigat și a dat ca exemplu Bulgaria care a anulat vizele pentru cetățenii din statele UE în urmă cu cîteva luni.

BANCA ROMÂNĂ PENTRU DEZVOLTARE

BRD

Noile dobînzi care se plătesc pentru disponibilități la vedere și pe termen începînd cu 1.07.1998 procente pe an

NR. CRT.	Disponibilități în:	CATEGORII DE CLIENȚI	PLATA DOBÎNZII SE EFECTUEAZĂ	DISPONIBILITĂȚI ȘI DEPOZITE LA VEDERE	30 ZILE	60 ZILE	90 ZILE	180 ZILE	270 ZILE	365 ZILE
1. 2.	Lei	Persoane juridice	la expirarea termenului	11	37	38	39	40	41	42
3.		Persoane fizice	la expirarea termenului	11	-	-	40	41	42	43
4.	USD	Persoane fizice și juridice	lunar	4	5	-	5.2	5.4	5.7	6
5.	DEM			3	3.3	-	3.35	3.5	3.55	3.75

Pentru toate operatiunile efectuate în contul dvs. de depozit, BRD nu percepe comisioane. Depozitele constituite de persoanele fizice beneficiază de garantia Fondului de garantare a depozitelor în sistemul financiar.

BAROMETRU FINANCIAR ■ BAROMETRU FINANCIAR

BURSA

Scăderea indicilor pieței oficiale a continuat și ieri, dar a fost continuată și de scăderea valorii și volumului tranzacțiilor. Ca atare, cea mai mare parte a acțiunilor au continuat scăderea prețurilor medii, dar diferența fată de ziua precedentă este scăderea mai accentuată a prețurilor medii pentru acțiunile neincluse în calculul indicelui BET.

- BET: 348,92 puncte (-0,03%);
- BET-C: 505,55 puncte (-0,37)
- Valoarea tranzactiilor: 1,782 miliarde lei, cu 41% mai mică decît marți.

Din valoarea tranzacțiilor, un sfert au fost pe actiuni "Terapia", care au adunat 436,345 milioane lei, pe fondul scăderii cu 1% a prețului mediu.

- Volumul tranzacțiilor: 1,076 milioane acțiuni (-63,1% fată de marți);
- Cea mai mare creștere: Armătura Cluj Napoca (+24%);
- Cea mai mare scădere: Impact București (-25%), oprită de la tranzacționare conform noii proceduri 4.4, penrtu atingerea pragului maxim de variație admisibil.

RASDAQ

Piața extrabursieră a continuat tendința de creștere a valorii și volumului tranzacțiilor, mai moderată, însoțită de scăderea prețurilor acțiunilor, reflectată de scăderea indicelui oficial al pieței.

- Indice RASDAQ: 760,6 puncte (-0,45%);
- Valoarea tranzacțiilor: 10,912 miliarde lei (+6,22%);
- Volumul tranzacțiilor: 10,364 milioane acțiuni (+13,84%);
- Tranzacții speciale: Euros Trading 14.500 acțiuni/363.933.500 lei.

Monitorul

Editoriale

EVENIMENT INTERNAȚIONAL

Reuniunea celor înfrînți

Bill Clinton și Boris Elțîn au apărut zîmbitori la conferința de presă de ieri de la Moscova. Ei au anunțat foarte siguri pe ei că reuniunea la vîrf a fost un succes și că s-au făcut pași importanți în planul relațiilor bilaterale. Totuși, discursurile pe care ei le-au ținut în cadrul aceleiași conferințe de presă au constituit, de fapt, un dialog al surzilor. Pe de o parte, Bill Clinton a vorbit despre continuarea ajutorului american pentru Rusia, punînd însă condiția accelerării ritmului reformelor. Ori, a face acum asemenea declarații la Moscova echivalează cu a arunca gaz pe foc în toiul unuia dintre cele mai grave conflicte politice din toată perioada în care Boris Elțîn s-a aflat în fruntea statului. Acum, președintele rus nu mai beneficiază de sprijinul popular pentru a se putea angaja într-o bătălie deschisă cu Duma, ca atunci cînd a tras cu tancurile în cladirea acestea, iar alternativa unei confruntări electorale cu comuniștii nu ar face decît să arunce țara în haos politic și economic. Situația este atît de complicată, încît a fost caracterizată de însuși țarul de la Kremlin "cît se poate de clar": "Nimeni nu poate ști ce se va întîmpla în viitor".

Boris Elțîn nu a stat nici el cu mîiinile în sîn și, chiar dacă își joacă, de fapt, cariera politică pe puterea sa de a convinge Occidentul să-și mai deschidă încă o dată buzunarele către Rusia, a atacat politica hegemonistă a NATO, care urmărește crearea unui singur pol de putere la nivel global. Ori, liderul NATO sînt tocmai Statele Unite, al căror reprezentant asculta impasibil tirada lui Elțîn din scaunul alăturat.

Chiar dacă toată lumea a sperat că această întîlnire va atenua efectele puternicei crize financiare de la Moscova, ea s-a dovedit a fi, de fapt, un balon de săpun prezentat presei. Ambii președinți își programaseră întrevederea în vremuri mult mai bune pentru cariera lor politică și nu au mai putut renunța la ea într-un moment în care își pregătesc ieșirea de pe scena politică. Liderul de la Casa Albă a ajuns în situația penibilă ca o aventură cu o stagiară din cadrul aparatului prezidențial să-l aducă în fața justiție, fapt ce ar putea atrage declanșarea procedurii de destituire. Toate eforturile sale de acum sînt de a crea diversiuni menite să distragă atenția de la "afacerea Lewinski", în aceeași manieră în care a fost stins scandalul declanșat de Paula Jones. Dar nici atacul împotriva teroriștilor islamici la bazele din Sudan și Afganistan și nici prestația de la Moscova, unde a părut în postura de profesor care le predă rușilor lecția reformelor economice dure, nu au oprit anchetele lui Keneth Starr. Mai mult, președintele american nu a reușit să găsească nici formula miraculoasă pentru a rezolva enigma economică de la Moscova, astfel încît să stopeze pierderile înregistrate de firmele americane în Rusia. Ieri, mai multe bănci americane au anunțat pierderi de mai multe sute de milioane de dolari în urma crizei de la Moscova, după ce, cu o săptămînă în urmă, fondul de investiții administrat de George Soros a anunțat o pierdere de 2 miliarde de dolari în ultimul an. Astfel se explică fluctuațiile bursei de pe Wall Street, unde alaltăieri s-a înregistrat o prăbușire serioasă pentru ca ieri să înregistreze o creștere pe măsură.

Situația este mult mai critică în cazul lui Boris Elțîn. El își joacă efectiv ultima carte a carierei sale politice în șantajul pe care îl aplică Dumei de Stat pentru a accepta nominalizarea lui Viktor Cernomîrdin în funcția de prim ministru. În doar cîteva săptămîni, Rusia a cunoscut un veritabil salt în gol din punct de vedere economic, iar responsabil pentru acest lucru nu poate fi decît președintele rus. Ori, pentru a revigora situația, este nevoie acum de decizii politice ferme, luate într-un termen scurt. La ora actuală, Elțîn nu mai este omul care să se ia la trîntă cu comuniștii, ca în anii ce au urmat puciului de la Moscova. Elțîn nu este doar slăbit fizic, cît mai ales slăbit din punct de vedere al suportului popular. De aceea, încearcă să joace o cacealma politică în disputa cu Duma, dar ține cărțile în așa fel încît adversarii săi să le poată vedea cît mai bine. Astfel încît, presiunile ce se fac asupra sa pentru a-și părăsi postul tind să devină tot mai "populare". Singura sa șansă ar fi un nou contraatac politic, așa cum a făcut-o de fiecare dată cînd era încolțit. Dacă nu fructifică o asemenea șansă, atunci ar trebui să știe că cei care speră să ocupe fotoliului său și-au scos deja de la naftalină costumele oficiale. Atît primarul Moscovei, *Iuri Luskov*, cît mai ales guvernatorul regiunii Krasnoiarsk, Alexandr Lebed, au și fost vizitați de Bill Clinton chiar sub nasul său.

Este foarte clar că întîlnirea la vîrf ruso-americană nu a fost decît o dată în calendar ce trebuia bifată atît de Clinton, cît și de Elțîn. Lor le arde prea puțin acum de modul în care trebuie administrate afacerile globale. Problemele interne care le amenință scaunele sînt mult mai presante. **(Cristian RACU)**

CRONICA ORTODOXĂ

Un succes diplomatic

Dan CIACHIR

eseist

Despre întîlnirea internatională ***Oameni și religii*** care s-a desfășurat la București la cumpăna lunilor august și septembrie, am mai vorbit. De data aceasta o voi aborda strict din prisma Bisericii Ortodoxe Române care, în felul acesta, s-a angajat într-un demers original, riscant, dar care pînă la urmă s-a dovedit fructuos. Pentru că ierarhii noștri au negociat bine.

Întîlnirea patronată de comunitatea Sant' Egidio, organizatie a laicatului catolic și aflată din 1986 sub ascultarea Sfîntului Scaun, nu poate fi înteleasă fără intentia Papei Ioan Paul al II-lea de a vizita România. Nu România în sine, ci România în calitate de țară cu Biserică Ortodoxă națională. Evident că e vorba aici de vechiul reflex universalist al papalității, care, în momentul cînd s-ar întreprinde o asemenea vizită, ar căpăta o mîngîiere simbolică.

Cît de vie, de ardentă este această dorință la Vatican o arată faptul că Sf. Scaun a nădăjduit încă din 1993 că Ion Iliescu va reuși să mijlocească o asemenea vizită. Greseala lui, tipică unui fost conducător comunist, a fost aceea de a crede că poate impune Sinodului redactarea unei invitații în acest sens. Lucru care a supărat Patriarhia. Pentru că Meleșcanu fusese trimis la Roma, în primăvara lui '93, fără să fi fost consultați Sinodul si Patriarhul. Comuniștii, ca și femeile, cred în politica faptului împlinit. Și așa s-a făcut că, trei ani mai tîrziu, în preajma turului II al alegerilor prezidențiale, Iliescu declara sus și tare că Papa nu are ce să caute în România fără acordul Patriarhiei.

Nu știu în alte domenii cum o fi, dar în cel religios, Emil Constantinescu a demonstrat că, spre deosebire de predecesorul său, se pricepe cu asupra de măsură. Asta și pentru că este un autentic fiu al Bisericii.

În primul rînd, Constantinescu s-a disociat de tembelismul țărăniștilor care, avînd cîtiva parlamentari greco-catolici în partid, au lăsat să pornească de-acolo trei proiecte de lege privind contenciosul patrimonial și care invectivau Biserica Ortodoxă. (În treacăt fie spus, o recentă lucrare lexicografică, ***Biserica întemnițată*** (1944-1989) demonstrează limpede că, proportional, clerul ortodox a dat mult mai mulți mărturisitori - și chiar mucenici! - decît a făcut-o Biserica Greco-Catolică. S-a spulberat, cu date inechivoce, mitul monopolului martiric uniat...) În al doilea rînd, Constantinescu a pus altfel problema unei eventuale vizite a Papei în România: sub forma unei colaborări între Președinție și Patriarhie. De unde se vede că Statul are nevoie de Biserica majoritară; că nu se poate fără Ea.

Și propunerea a început să fie studiată de Biserică. A dezbătut-o initial Sinodul din mai 1987, cînd cel mai strălucit (și eficient) ierarh român a spus că Papa ar putea veni în România, dar ca oaspete, nu în calitate de arbitru sau pacificator între ortodocși și greco-catolici. Și a rostit atunci acel ierarh memorabilele vorbe: "Să și-i potolească (pe greco-catolici) și să poftească!"

Problema virtualei vizite papale s-a mai pus la Sinodul din iulie curent, cînd chiriarhii noștri trecuseră din extrema scepticismului în aceea a entuziasmului, respectiv la cel din august. Nu întîmplător, de vreo două luni, cumpăr degeaba revista "22", pentru că nu mai apare acolo și nici în "România liberă" vreo calomnie sau insultă la adresa Bisericii Ortodoxe. ***Societatea civilă*** a legat căteaua. Pe urmele ei, și presa greco-catolică. S-a pus surdină și în străinătate...

Nu știu dacă Suveranul Pontif a trimis o scrisoare în acest sens, al gurii mici, mitropolitului Lucian - s-ar putea să fie un zvon -, dar cardinalul Edward Idris Cassidy n-a venit degeaba la București. Și iată că propunerea Bisericii Ortodoxe, veche de mai bine de opt ani și repetată întruna, potrivit căreia problemele patrimoniale dintre pravoslavnici și uniți să fie rezolvate pe baza dialogului, devine din dorință realitate. Sub gîrbaciul Vaticanului, evident. Care ține morțiș ca Suveranul Pontif să calce pe pămînt ortodox. Întîlnirea care a avut loc la București, organizată de Sant' Egidio, este primul act dintr-o piesă, al doilea fiind vizita Papei. De aceea, în spatele scenei s-au discutat detaliile tehnice ale pelerinajului avut în vedere pentru luna mai 1999.

Desigur, ceea ce facem noi, ca ortodocși, nu e prea "cuser", în raport cu Bisericile ortodoxe-surori, e un pogorămînt cam neloial, dar intră în obiceiul pămîntului. Piesa jucată nu constituie, poate, un succes al Ortodoxiei, dar este un succes diplomatic al ierarhiei noastre, exprimat prin următoarele aspecte:

1. Contenciosul patrimonial cu greco-catolicii va fi reglat prin dialog. De aici decurg și următoarele aspecte: a) se pune stavilă campaniei de denigrare a Bisericii noastre, de către uniți, cît și de către protectorii lor; b) încetează, fie și numai pînă în mai 1999, acțiunile de prozelitism.

2. Biserica Ortodoxă arată că poate discuta cu Vaticanul peste capetele uniților și impune temperarea lor. (De aceea, repet ceea ce am mai spus, cu riscul de-a părea iubitor de paradoxuri: cei mai puțin interesati ca vizita Papei în România să se producă sînt tocmai greco-catolicii.) Sub acest aspect, pare că Bucureștiul a devenit un Balamand II și asta a determinat și Patriarhia Ecumenică să închidă ochii.

3. Biserica Ortodoxă îi arată Stăpînirii că îi poate ajuta la capitolul - atît de drag ei - "imagine", la fel de mult ca și vizita lui Clinton.

Ne place sau nu, aceste elemente ne arată că sîntem în fața unui succes diplomatic al Bisericii. Cît privește Cotroceniul, succesul Președinției nu e numai unul de "imagine", ci și unul politic: Constantinescu e pe cale să realizeze ceea ce și-a dorit în zadar Iliescu. ■

PIATRA DIN CALDARÎM

O boală incurabilă

Ionel OANCEA

arhitect-șef al municipiului Iași

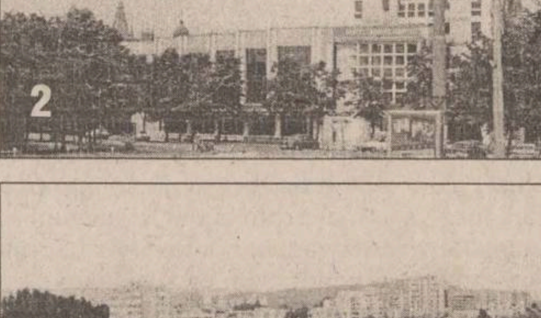

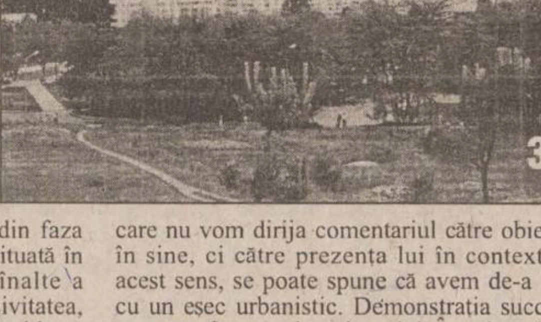

Marea meteahnă a societății românești constă în nerespectarea propriilor valori. Este o lipsă care se sprijină în primul rînd pe necunoaștere, pe incultură, dar și pe o generalizată stare de apatie. Printre aceste valori, cele de urbanism și arhitectură sînt cele mai năpăstuite, întrucît agresivitatea unui mediu socio-economic, nu doar lipsit de iubire pentru ele, dar guvernat de determinări în care esteticul este în coada tuturor priorităților, se repercutează cu duritate asupra monumentelor și siturilor urbane valoroase.

O problematică specială a acestui fenomen o ridică modul de amplasare în oraș a clădirilor înalte a căror prezență este impusă, în primul rînd, din ratiuni economice. Bunăoară, noul centru de afaceri din Göteborg **(foto1)** a stîrnit, încă din faza de proiect, numeroase controverse. Situată în adiacența zonei centrale, clădirii înalte a acestui ansamblu i s-a imputat agresivitatea, susținută de regimul de înălțime considerat prea mare, dar și de tehnologia de ultimă oră care se reflectă în arhitectura ei. Controversele au durat mai mulți ani pînă cînd beneficiarul a obținut permisul de construire. Astfel de dispute prelungite, care au loc în cercuri largi de cetățeni, specialiști sau nespecialiști, sînt benefice, întrucît oferă ocazia limpezirii unor principii, unor atitudini față de modul în care se dorește dezvoltarea urbanistică a localității.

La Iași au apărut în ultimii ani mai multe clădiri mari, de regulă bănci. Proiectele au fost discutate în cercuri strînse, iar deciziile de a permite construirea lor au fost influențate de teama de a nu se pierde investiții importante pentru oraș. Un dialog, post-factum, pe marginea calității lor nu mai poate influența realitatea, dar nici nu este fără utilitate.

Banca comercială este o construcție cu destule calități arhitecturale. Motiv pentru care nu vom dirija comentariul către obiectul în sine, ci către prezența lui în context. În acest sens, se poate spune că avem de-a face cu un eșec urbanistic. Demonstrația succintă se poate face pe două imagini. În prima **(foto 2)**, vederea dinspre Podu Roș, se observă cum cornișa istorică susținută de Palatul Culturii și Biserica Sf. Împărați Constantin și Elena, altădată element de anunț al centrului istoric, sînt obturate. S-a pierdut, astfel, o desfășurare urbană plină de farmec. Invers, dacă privim același obiectiv de pe esplanada Teatrului pentru copii **(foto 3)**, se poate vedea, mai întîi, cum arhitectura băncii se pierde în anonimatul blocurilor de locuinte, apoi, mult mai grav, faptul că se suprapune la modul grosier peste dealul Cetățuii, respectiv peste silueta celebrei mănăstiri. Încă o relație vizuală de calitate între interiorul și exteriorul orașului a fost perturbată.

Aspectul cel mai grav al acestui eșec este că s-a întîmplat în deplină libertate decizională și de creație. Dacă pînă mai ieri dădeam vina pe comunism, ce vom face de acum încolo? ■

AGORA

De ce Universitatea "Al I. Cuza" este din nou asaltată

Constantin CUCOȘ

conf. univ. dr. la Universitatea "Al. I. Cuza"

S-a putut constata, mai ales din 1990 încoace, o afluență semnificativă a candidaților la Universitatea "Al. I. Cuza". Cum ne explicăm noi acest fapt? Sînt mai multe piste explicative.

Mai întîi, merită să invocăm o determinare generală, cu o coloratură ideologică, ce este legată de reprezentările noastre despre învățămîntul superior. Persistă credința (supralicitată în regimul politic anterior) că a face o facultate este o cale aproape sigură de acces către un statut social și economic privilegiat. Universitatea este percepută în continuare ca o instanță de consacrare socială și materială, ca un instrument de facilitare sau legitimare a diferențierilor, de justificare a inegalităților de statut. Prin Universitate te naști "a doua oară", devii "altcineva". Este adevărat că Universitatea creează premisele unei astfel de denivelări, de altfel dorite și necesare, a corpusului nostru socio-cultural. Dar consacrarea survine ceva mai tîrziu, prin validarea și valorizarea competentelor la nivelul practicilor profesionale curente (mecanisme care scapă în mod evident exercițiilor didactice din Universitate). Sînt și numeroase contraexemple: nu toate competențele au nevoie sau sînt generate de urmarea unei facultăți și obținerea unei diplome. Experienta proximă arată că poți deveni "cineva" și fără facultate. Afluenta masivă către Universitate nu este semnul numaidecît al unei teribile înclinatii cultural-spirituale a "tineretului studios", un indiciu al gradului de civilizatie al țării, ci constituie (în parte) o reminiscentă a unui mod de gîndire și de gesticulație specific societăților birocratice, ierarhizate, o formă de mentalitate inertială care se bazează pe credința că "dacă ai carte, ai parte". Ceea ce, între noi fie vorba, nu este tocmai așa...

În al doilea rînd, trebuie evidențiat un factor psihosociologic, care creează și întreține fenomenul de afluire către treptele superioare ale școlii. Revenind la "cazul" nostru, Universitatea ieșeană este prima instituție de învățămînt superior din țară - în ordine istorică și nu numai. Aici s-au plămădit mari idei și s-au editat experiențe spirituale exemplare. Universitatea este depozitara unui capital simbolic, a unui prestigiu cultural care atrage prin el însuși candidații la formare. Institutia în sine proiectează în cei care se adăpostesc în ea o anumită altitudine spirituală. Cel care intră în Universitatea noastră este aureolat - direct sau indirect, pe merit sau pe nemerit - cu un supliment cultural care poate deveni, la un moment dat, un avantaj. Prin mecanismul atribuirii diplomelor sau a certificatelor de absolvire, părți ale acestui capital instituțional (care mereu ar trebui să sporească) sînt transferate absolvenților. Aceștia, pe piata muncii, vor fi valorizați într-un anumit fel. Una e să termini o facultate la Universitatea "Al. I. Cuza", și alta e să o finalizezi la una dintr-un oraș oarecare. Cum prestigiul instituției în cauză constituie o miză importantă, este de așteptat ca actualul corp profesoral să fie atent la această dimensiune. Mai ales acum, cînd fiintează mai multe alternative, inclusiv particulare. Nu putem trăi numai din amintiri, nu putem să ne lăsăm pe "umerii" istoriei, ci noi înșine trebuie să fim demni de acest prestigiu, asumîndu-ni-l prin îmbogățiri și suplimentări continue. Nobletea (trecutului) ne obligă pe noi, profesorii, ca și pe studenții noștri (cu privire la calitatea învățămîntului din Universitate în prezent și în perspectivă). Afluenta de candidati nu trebuie numai să ne flateze, ci să ne și responsabilizeze.

Mai putem sesiza o cauză a actualei orientări a candidaților către Universitate. Este vorba de o determinare oarecum conjuncturală - usurința identificării și găsirii unui loc de muncă. Universitatea pregătește îndeosebi profesori în mai multe arii academice. Chiar dacă învățămîntul nostru este într-un proces de reașezare (ceea ce presupune inclusiv dezvoltări improbabile, în sens negativ), acesta este capabil în continuare de o absorție destul de mare - chiar și în optica celor mai pesimiste spirite. Sînt încă școli fără profesori sau cu cadre necalificate. Salariile sînt destul de mici, dar - pînă una alta - sigure. Decît să fii inginer - dar șomer, mai bine profesor - chiar dacă ai un venit mai mult simbolic. Universitatea pregătește și specialiști în domenii care se pretează prezentului: juriști, economiști, psihologi, sociologi etc. Cum astfel de categorii profesionale sînt căutate într-o societate normală, se speră că și la noi detinătorii unor astfel de certificate vor găsi un loc de muncă. Realitate dezirabilă ce urmează a fi verificată...

Dar, pînă una-alta, să urăm multă baftă candidaților la studenție! Nu știm dacă este treaba noastră de a răspunde de ce au optat candidații pentru Universitatea "Al. I. Cuza". Sarcina noastră este de a-i face pe foștii candidati - viitori studenti si absolventi - să nu se întrebe de ce au ales universitatea noastră și să se bucure cu adevărat de o atare optiune. ■

TEUTONUL ROMÂN

Te tutuiesc, deci exist?

Michael ASTNER

scriitor, corespondență din Tübingen

Mai toți cei care nu mă știu, cînd mă văd prima dată, mă subestimează: în prezent, îmi dau, de regulă, cel mult 30 de ani, pe cînd eu, iată, acuși împlinesc 37! Desigur, mă flatează un pic lucrul acesta - sînt și eu un om acolo, în timpul vieții lui, cum ar fi spus Nichita Stănescu (dacă nu mă-nșel). Cine se-ntreabă în ce constă secretul acesta, iaca, o posibilă explicație (una din mai multele) ar putea să fie că viața mea de adult a început în fond nițel mai tîrziu (de unde putem deduce în prelungirea gîndului faptul că oarece reținere, așteptare și - cuvînt mare - asceză nu strică ...). Dar de ce povestesc eu astea?

Pentru că, în ziarul *die tageszeitung*, o mică știre mi-a atras în mod deosebit atentia: ***Sentință: Drepturile persoanei neatinse*** (supratitlu) ***Tutuirea este permisă ca parte a culturii unei firme*** (titlu). Se arată în articol că „unde tutuirea paușală între angajați face «parte din filosofia întreprinderii», un angajat singular nu poate avea pretenția să i se adreseze ceilalți cu dumneavoastră. Aceasta a decis Curtea Muncii pe Land din Hamm și a confirmat astfel sentința dată de Curtea Muncii din Rheine. O reviziure n-a fost admisă. Astfel, un șef de secție de la filiala din Westfalen a firmei internaționale de textile Hennes&Mauritz GmbH (H&M) a pierdut definitiv procesul. Motivînd că el «nu mai este un tînăr țopăitor» și că «uzanțele generației mai tinere» n-ar fi relevante pentru el, bărbatul în vîrstă de 45 de ani, care n-a vrut să se lase tutuit de toți colegii."

Am povestit "rîndurile personale" de la început ca să se înteleagă mai bine fenomenul acesta: nu o dată m-am simțit chiar eu însumi surprins că indivizi total necunoscuți - inclusiv unii vizibil mai tineri decît mine - mă tutuiau. Persoanele mai în vîrstă de regulă îmi vorbesc cu dumneavoastră - în Germania; în România, fenomenul este oarecum invers: persoanele mai în vîrstă au adesea tendința de-a mă tutui, că, nu-i așa, de tînăr ce arăt.... Ambele comportamente - și tutuirea aproape cvasi-generală în Germania, mai ales de jos în sus (din punct de vedere al vîrstei: orice copil ți se adresează aici cu „tu"!), ca și tutuirea de sus în jos („Mă Mihăilă, mă, tu de cînd esti în Germania?" mi s-a adresat, vara trecut, un polițist, cînd fusesem oprit pe motiv de depășire de viteză - un polițist ferches și ultra de treabă de-altfel: în loc de minim 40.000 de lei, am plătit jumătate din minim...) sînt expresia unei mentalități. În România, de-obicei, tot felul de șefi, de birocrați, de funcționari, de autorități își arătau - și-și arată - mușchii „foncției" tutuindu-te. În Germania, educația antiautoritară de după '68 a pătruns inclusiv în familii, orice mucos ori mucoasă avînd voie, respectiv crescînd în convingerea clară că poate tutui pe oricine.

M-am gîndit mereu că de „vină" este - în ce mă privește - vîrsta mea aparentă. Dar iată că acest caz din Westfalen demonstrează că atîta s-a încetățenit tutuiala în Germania, încît orice tînăr crede că are dreptul să-și tutuiască inclusiv șeful. Sentința dată de Curtea Muncii din Hamm arată dimensiunea acceptanței sociale - și oficiale de-acuma - la care s-a ajuns în privința aceasta. Și totuși cred că tutuiala aceasta cvasi-generală, această negare prin limbaj a oricărei autorități este și ea de sorginte egalitaristă, tușînd o problemă măricică a Germaniei acestui sfîrșit de secol: blocajul reformelor (reforme cerute din toate părțile - de economiști, de întreprinzători, de juriști etc. etc.), cred eu, își găsește, nu în ultimul rînd, și în tutuiala aceasta o explicație - ca expresie a unei lipse de respect, lipsă ce, la rîndul ei, indică poate lipsa unor ierarhii naturale. Iar fără ierarhii naturale (spre deosebire de cele artificiale, pentru care o dictatură este cel mai bun exemplu, ierarhiile naturale se constituie pe baza vîrstei, a experienței, a competenței, a inteligenței) o societate nu poate să nu intre cîndva în blocaj - ideatic, politic, economic, financiar etc. (comunismul este și în privința aceasta exemplul „măreț", tranziția românească - unul dureros). Poate, unora, cele susținute de mine li se par cam prea aduse din spate. Dar de gîndit merită întotdeauna să ne gîndim cum vorbim, cum ne adresăm semenilor noștri. Te tutuiesc, deci exist - acesta nu poate fi decît un Holzweg - în sens ne-heideggerian. Adică, un drum înfundat. Apropo de drum înfundat: la Constanța, ca-n multe alte orașe poate, există o Strada Patriei. Care Strada Patriei este - ați ghicit - un drum înfundat. O fi știind lucrul acesta renumitul istoric Gheorghe Dumitrașcu? ■

STRADA PATRIEI
NR.30

❖ PULS ❖ PULS ❖ PULS ❖ PULS ❖ PULS ❖ PULS ❖ PULS ❖ PULS ❖ PULS ❖ PULS ❖ PULS ❖

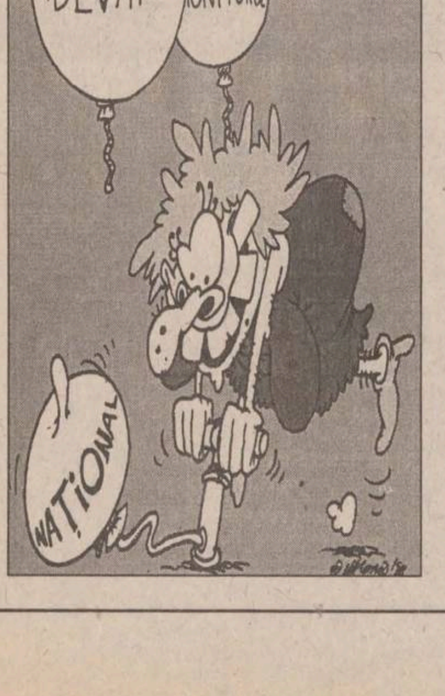

Sondajul unei minți crețe... ăsta, Simona Catrina

O damă cu pretenții de ziaristă, pre numele ei Simona Catrina, semna, ieri, în "Național" un articol care ne convinge că genul "două vorbe, trei prostii" n-a murit încă în gazetăria noastră. Micuța vînzătoare Catrina (fiindcă, în caseta tehnică, în dreptul ei apare mențiunea "magazin") s-a scobit în zadar vreme de jumătate de pagină după niște argumente care să demonstreze că sondajul IMAS în legătură cu topul cotidianelor românești în functie de audiență este fals și că "Național" este ăl mai tare ziar de pe tot cuprinsul patriei. Elucubratiile necoaptei gazetărițe sînt ilustrate de două grafice (a dracului de profesioniste), cu situația vînzărilor de ziare: unul făcut cu date culese din centrul Bucureștiului, iar celălalt din Constanța-Mangalia. În ambele grafice, în dreptul "Monitorului" apare cifra zero, lucru cît se poate de normal pentru simplul motiv că gazeta noastră nu se difuzează în zonele cu pricina. Pornind de la datele astea, dama behăie vesel că n-are cum să aibă "Monitorul" o audiență mai mare decît "Naționalul". Apăi, fată dragă, avem noutăți pentru matale: ziare se mai vînd în România și prin alte locuri, nu numai în centrul Bucureștiului. În final, cucoana le umple de sînge de tot, afirmînd, cu candoarea specifică clienților doctorului Boișteanu, că "singurul indicator care reflectă cel mai bine puterea unui ziar nu este «audiența», ci numărul românilor care bagă mîna în buzunar pentru a-și cumpăra ziarul preferat". Bre Catrinco, da' nu ți-ai pus problema că românul cel cu mîna băgată în buzunar ar putea, după ce vede prima pagină a gazetei voastre, să se răzgîndească și s-o scoată din buzunar goală?

Gardianul paznic la contrabandiști

Ieri, în zona Pieței Independenței, un cetățean i-a semnalat gardianului cu ecusonul IS - 230 și nu mai știm cum că în apropiere sînt niște contrabandiști care vînd țigări fără timbru. Conștiincios, gardianul cu pricina s-a dus țintă la contrabandiști și i-a atenționat drastic pe vînzătorii ilegali cam așa: "Băieți, vă rog eu frumos să ascundeți oleacă țigările pînă aflu eu ce hram poartă cetățeanu' de v-a turnat". Iaca acuma ne-am lămurit și noi, în sfîrșit, care este rolul în societate al unor gardieni publici: să țină de "șase" contrabandiștilor.

CE ORAŞ FRUMOS

Copoul în culorile toamnei

In aceste zile, cînd febra admiterii a atins cote maxime, aglomeraţia de pe bulevardul Carol face parte din decorul autumnal peste care frunzele îngălbenite şi nepăsătoare cad, ignorînd emoţiile candidaţilor.

Departe de forfota examenelor, cu capul sprijinit de bordura trotuarului, un copil al străzii **(Foto 1)** şi-a găsit odihna lîngă linia de tramvai din rondul "Agronomie", visînd probabil la căldura unui pat.

Coborînd spre Parcul Expoziţiei, pe covorul de frunze uscate pe care vîntul îl modelează în forme curioase, aleea din dreptul intrării principale a parcului te izbeşte prin nuanţele arămii. Cineva neinspirat a amplasat chiar la intrarea în această împărăţie a nuanţelor un ditamai container de gunoi, ce ţine neapărat să-i facă pe vizitatori să strîmbe din nas.

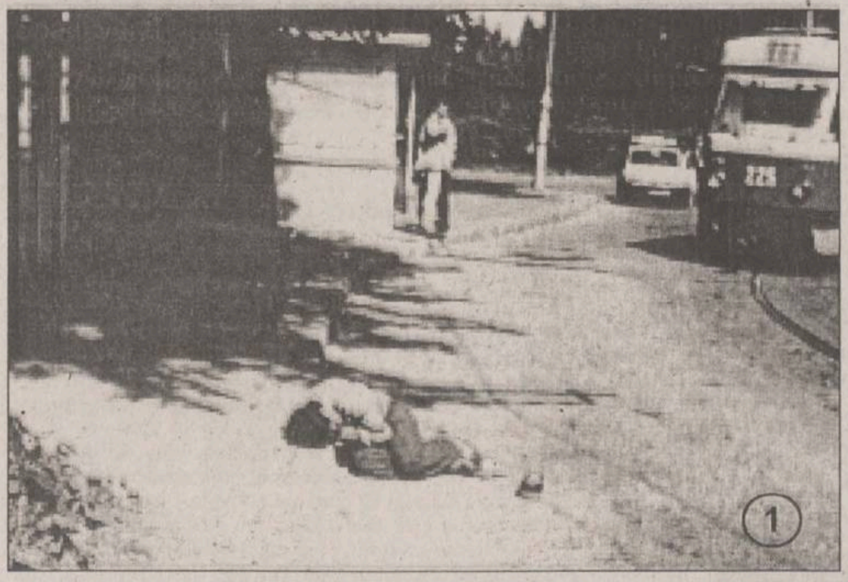

De pe terasa pustie a unui restaurant din apropierea aleii, o muzică ritmată depune toate eforturile să alunge singurătatea locului. Băncile metalice atenţionează, printr-un petec de hîrtie, pe cei care ar dori eventual să se aşeze, că sînt "vopsite proaspăt". Cele de lemn mai au de aşteptat, probabil, preţ de o iarnă, o schimbare de culoare. O fîntînă arteziană montată într-o "farfurie" uriaşă **(Foto 2),** cine ştie cînd construită, a fost dată de mult uitării. Bătrînul chioşc hexagonal, cu scîndurile putrezite de vitregiile vremii, duce dorul muzicii de fanfară de altădată. La Casa Vînătorului, umbrelele colorate îşi iţesc creştetul printre zăbrelele gardului ce împrejmuieşte terasa. Părculeţul de joacă al copiilor dă impresia că cineva totuşi l-a avut în vedere. Se pare că face parte dintre puţinele parcuri din oraş care arată mai omeneşte.

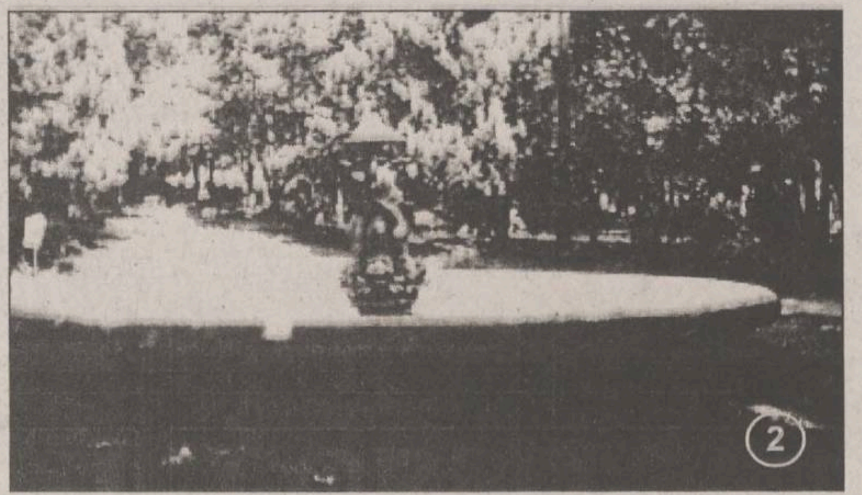

Parcul Copou pare puţin mai animat, poate din cauza faptului că este mai la îndemîna celor care au venit la admitere şi care în clipele de răgaz îşi povestesc isprăvile, odihnindu-se pe o bancă sub coroanele îngălbenite ale copacilor. Unii apelează la stimulente bahice, care le fac vocile mai sonore, spre nemulţumirea bunicilor cu paşi mărunţi ce îşi aduc nepoţii la plimbare prin parc.

Cu coroana încă bogată, susţinut de proptele solide, cu trunchiul încorsetat de inele metalice, Teiul lui Eminescu este vegheat cu străşnicie de cei patru lei din apropiere.

Petru IOSIPESCU

CE NE MAI DOARE

Aruncaţi-vă un ochi şi spre zona din jurul Pieţii Nicolina

Mă numesc Andronache Valeriu, locuiesc pe bulevardul Nicolae Iorga şi vă scriu în numele mai multor locuitori din zona Piata Nicolina, cu rugămintea de a ne ajuta în rezolvare următoarelor probleme:

1. Mutarea parcului de joacă pentru copii de lîngă Piata Nicolina în capătul parcului de la Casa Sindicatelor. Solicităm aceasta din următoarele motive: parcul este distrus în proporţie de 50%, acum este depozit de pepeni; este un focar de infecţie pentru toti cei din jur - resturi menajere în putrefacţie. Locul rămas liber ar putea să fie transformat în parcare pentru piaţă, numai aşa se va putea descongestiona zona de maşinile care parchează pe trotuare, pe spaţii verzi, sub geamurile locatarilor.

2. Demolarea rezervorului de apă din fata PT 6A Socola, construit mult înainte de 1989 şi care nu foloseşte la nimic, nu a functionat niciodată şi a devenit şi acesta un focar de infecţie pentru copiii care se joacă în preajma lui, întrucît este folosit ca WC pentru cei care vin la piată, iar locul rămas liber ar putea să fie utilizat ca spatiu verde sau pentru parcarea maşinilor locatarilor din aceste blocuri.

3. Găsirea unei posibilităţi pentru stîrpirea cîinilor vagabonzi. Conductele de la rezervorul de apă care duc la Casa Sindicatelor au devenit adăpost şi loc prielnic pentru înmultirea cîinilor vagabonzi.

4. Implicarea mult mai serioasă a gardienilor publici în mentinerea ordinii, pentru că acum sînt parcate pe trotuare, spaţii verzi, maşini mari ce blochează trecerea, se descarcă marfă la magazine cu motoarele maşinilor ambalate. Practic, spaţiile verzi dintre blocuri au fost distruse de maşinile mari. Chiar zilele trecute, o maşină mare cu număr de Galaţi s-a instalat pe trotuar, între bl. T4 şi T5, proprietarii au instalat o masă, un cîntar şi vindeau pepeni fără ca nimeni să le zică ceva. Oare cîţi gardieni publici au trecut pe lîngă el? Apoi toti cei care vînd pe lîngă piaţă şi cei din piaţă merg şi îşi fac nevoile în jurul blocurilor, dar în special în spatele Casei Sindicatelor. De ce? Pentru că cei care se ocpă de ordine şi care ar trebui să-i amendeze se fac că nu văd.

Solicităm acest sprijin, întrucît zona este foarte aglomerată şi a devenit un adevărat focar de infectie.

În speranta că solicitările noastre vor fi luate în consideratie, vă multumim anticipat.

DIN SCRISORILE, TELEFOANELE ŞI AUDIENŢELE ZILEI

271.271

**Redactorul de serviciu răspunde apelurilor dvs.
între orele 8.00-24.00**

Donaţie prin răscumpărare

■ *Constantin Murariu* - str. Tuţora 6

Domnul Murariu ne-a trimis o scrisoare pe adresa redacţiei, în care ne relatează: "În anul 1991, am cumpărat două locuri de veci la cimitirul «Sfîntul Petru şi Pavel». Pentru aceste locuri am făcut act legalizat la notariat de donaţie unei rude.

Mafia din Primăria Iaşi (din politeţe nu dau nume, dar ei se ştiu) spune că primitoarea locurilor trebuie să plătească contravaloarea lor (cca 720.000 lei) deşi este donaţie prin răscumpărare. Nu se respectă drepturile omului şi nici legile ţării (actul de donaţie legal). Nu mi s-au arătat articolele de lege care prevăd aceste lucruri; probabil că sînt inventate pe plan local".

Şefa serviciului Patrimoniu din cadrul Primăriei, ***Letiţia Palaga***, ne-a răspuns: **"Locurile de veci nu sînt vîndute, ci concesionate pe 7, 25 sau 99 de ani. Dacă perioada pentru care au fost concesionate a expirat, cel căruia i s-a făcut donaţia trebuie să le răscumpere. Dacă perioada concesiunii se apropie de sfîrşit, sfătuim persoana căreia i-au fost concesionate să le răscumpere.**

În cazul în care mai este pînă la expirare, aceste locuri nu trebuie răscumpărate. Trebuie doar făcută o cerere în care se specifică faptul că au fost donate şi se solicită modificarea în registrele Primăriei".

Spaţii verzi

■ *Lucia Avram* - Iaşi: "Circulînd pe strada Cuza Vodă, am constatat că, vizavi de Maternitatea Cuza Vodă, în faţa blocului, gardul viu a crescut atît de mare şi stufos, încît aproape nu mai poţi trece pe trotuar. Cine ar trebui să se ocupe de tunderea lui?"

Contactată telefonic, **Luminiţa Sălceanu** - şefa serviciului Spaţii verzi, ne-a răspuns:

"De felul în care arată vegetaţia de lîngă blocuri trebuie să se ocupe administraţia. Dar pentru că serviciul nostru are lucrări în zonă, vom vedea despre ce este vorba şi vom lua măsuri. Profit de faptul că m-aţi sunat ca să comunic celor din zona Decebal care ne solicită să intervenim pentru tăierea unor copaci de lîngă blocurile în care locuiesc că trebuie să aibă puţină răbdare. Copacii respectivi sînt foarte bătrîni şi înclinaţi spre bloc, operatiunea de tăiere trebuie făcută cu multă atenţie, pentru a se evita accidentele".

Puţintică răbdare

■ **S.C. "Ciocîrlia"** - b-dul. Tudor Vladimirescu:

"În zona noastră, RENEL şi ROMTELECOM au avut lucrări în urma cărora au rămas gropi care trebuie astupate. Am luat legătura cu RA Citadin, de unde am aflat că nu există dispoziţie de la Primărie pentru finalizarea acestor lucrări. Cît trebuie să aşteptăm?"

Inginer Radu Onofrei - director al Direcţiei tehnice din cadrul Primăriei, ne răspunde: "Lucrările de refacere a îmbrăcăminţii asfaltice vor demara în momentul în care RENEL şi ROMTELECOM vor termina de executat lucrările lor în zonă. Abia atunci, după ce vor comunica faptul că au finalizat totul, va demara şi Citadin partea de lucrări care îi revine".

Gunoi pe datorie

■ *Dl. Carp* - administrator la PT 9 Nicolina-CUG

"Lîngă Catedrala catolică din cartierul Nicolina există nişte puncte gospodăreşti (pe aleea T. Nicolae, în spatele blocului 953 şi pe şoseaua Nicolina, în spatele blocului 937) de colectare a gunoiului menajer. De joia trecută, salubritatea n-a mai venit să ia gunoiul şi, cînd le-am comunicat, au spus că nu sîntem numai noi în Iaşi".

Am luat legătura cu directorul RA Citadin, **ing. Daniel Zeiciu**, care ne-a spus: **"Nu este posibil ca gunoiul să nu fie ridicat atîtea zile. Noi lucrăm şi sîmbăta, pentru că, altfel, pînă luni s-ar aduna într-adevăr mormane de gunoi. E posibil să fi rămas vreun container, dar în acest sezon se şi adună multe resturi menajere (lumea face curăţenie, conserve etc.). Pe de altă parte, asociaţiile au datorii foarte mari la noi. S-au făcut adrese care au fost trimise la asociaţiile cu datorii mai mari de 1.000.000 lei, cu termenul limită de plată în 10 zile. Noi am avut şi o întrevedere cu Poliţia sanitară, cu cei de la Agenţia pentru protecţia mediului şi Inspectoratul pentru sănătate publică, cărora le-am explicat în ce condiţii ne desfăşurăm munca şi ce datorii au la noi asociaţiile şi diverse instituţii. De exemplu, Spitalul Sf. Spiridon are o datorie de 68 de milioane lei. Asociaţia unde este administrator dl. Carp are o datorie de 7.805.730 lei. Consider că am manifestat destulă înţelegere pentru datornici, dar avem şi noi nevoie de bani pentru motorină, cauciucuri şi altele".**

Anca DOROHOI
Dana BUTNĂRAŞU

ASTA E PĂREREA MEA

Subvenţii încrucişate

Este ideea Ministrului Industriei şi Comertului, Radu Berceanu, de aplicare a subvenţiilor încrucişate. E foarte simplu. În loc de a le primi de la bugetul statului, întreprinderile vor primi subventii de la populatie, prin intermediul bugetului. Cum se realizează acest lucru? Scumpirea energiei - a cîta oară? - urmează a fi suportată numai de populatie, întreprinderile beneficiind chiar de reducerea tarifului. Rationamentul d-lui Berceanu lasă de dorit cînd spune că populaţia n-ar avea decît de cîştigat din această inovatie, pentru că, spune d-sa, produsele s-ar ieftini datorită reducerii pretului de cost. Ar fi o naivitate să credem în reducerea de pret, fie şi la un singur produs. Teoria nu prea se împacă, la noi, cu practica. Mai curînd, cred în majorarea pretului la produse, pentru că celelalte elemente ale pretului de cost, cu precădere salariile, vor depăşi, cu certitudine, economiile la energie, ca să nu se ajungă, Doamne fereşte, la reducerea de preţ a produselor. Cine a mai văzut reduceri de preţuri la produsele industriale de 8 ani de zile? Dacă totuşi, prin absurd, s-ar produce o ieftinire a produselor, mă întreb: cîte produse industriale cumpără cetăţeanul, cînd toate sursele sale se duc pe întretinere şi hrană? Deci, fiţi sigur, d-le Berceanu, că nu vom cîştiga nimic din scumpirea kilowatului. Asta nu va însemna decît o nouă povară pe spinarea noastră. Cît timp vom avea întreprinderi de stat deficitare, nu vom avea zile bune? Cîte mii de miliarde a pierdut statul pentru plata datoriilor Renelului, Telecomului şi Romgazului, ca să amintim doar de cîteva? Cînd vom reuşi să vindem ceva din industria care trăieşte pe spinarea cetăţeanului? Au trecut de mult termenele de privatizare ale unor coloşi energofagi. Cel putin Telecomul era solicitat de 3 companii străine, ca şi vîndut, după declaraţiile guvernului, dar tot pe spatele statului a rămas. Acum s-a retras unul din cei 3 amatori şi au rămas doi. Ce aşteaptă nòii guvenanţi, care au pornit "la reformă" de cinci luni, în trombă? Nu s-a mişcat nici un pai. Tot ce-au făcut au fost certurile care s-au transmis de la coaliţie la guvernare, iar noi suportăm consecinţele celei mai proaste guvernări. Se vorbeşte de sabotaje, de atitudini împotriva reformei din partea multor angajaţi din ministere, dar cine trebuie să ia măsurile de restructurare a guvernului? În programul guvernului, întocmit la numirea sa, figurează restructurarea guvernului în luna septembrie. Cu cît sînt mai multi dregători, cu atît merge treaba mai prost. S-au iscat deja controverse în sînul cabinetului cu privire la data restructurării. Mare răbdare trebuie să mai avem noi, românii!

Radu POENARU

ORAŞUL ÎNTR-O FOTOGRAMĂ

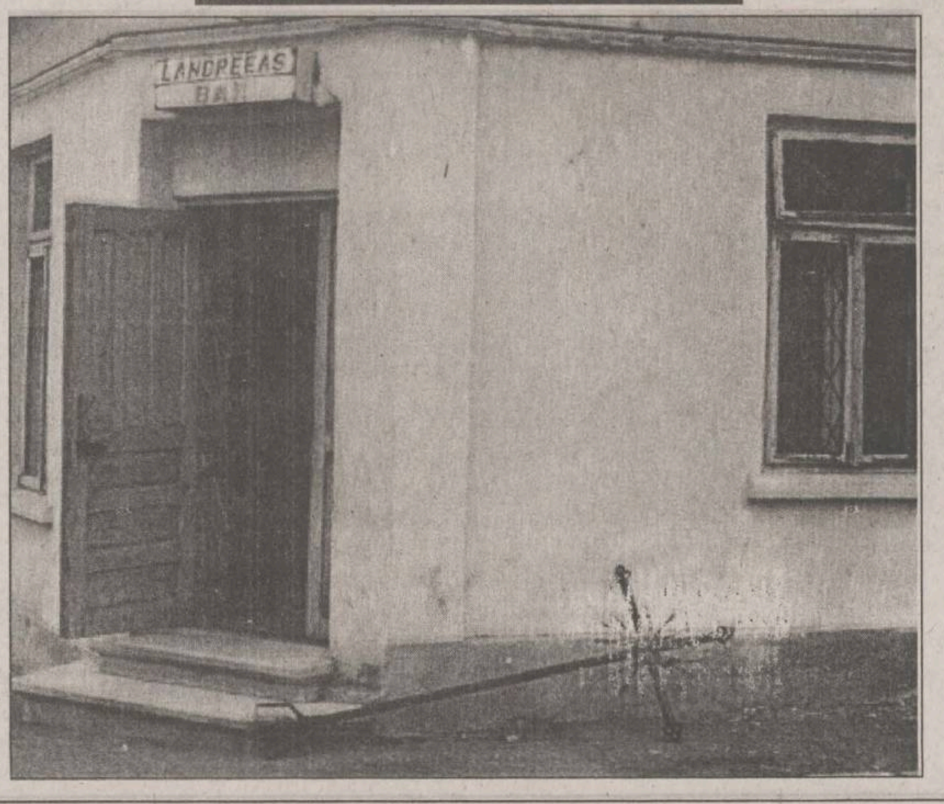

FOTO: C. PLOP

CURAT - MURDAR

Marea sfidare

Îţi vine să-ţi iei cîmpii cînd auzi că dl. Ciorbea a decretat - citez din memorie - "dacă PD o mai face pe interesantul, noi ieşim de la guvernare". Noi, oamenii simpli, am votat Convenţia Democrată, deci PNŢ-CD, PNL etc., în ideea desprinderii, în primul rînd, de regimul de tristă amintire care, timp de aproape 7 ani, a dus ţara în pragul colapsului, de a face o schimbare în România şi, ce este mai important, de a schimba natura proprietăţii în multe sectoare ale economiei naţionale. Am în vedere şi acele sectoare care nu trebuie şi nu pot fi privatizate, fiind de importanţă naţională şi care, de fapt, vizează integritatea şi suveranitatea României. Cu alte cuvinte, speram să se introducă în România capitalismul occidental, cu avantajele şi lipsurile sale. De fapt, dl. Ciorbea, ales ilegal ca vicepreşedinte al PNŢ-CD, nu ar trebui să aibă un cuvînt în politica partidului din care face parte, mai ales că a demonstrat incapacitatea sa de a conduce un guvern de coaliţie. El a fost şi este contestat de multă lume, şi în special de pensionari, pe care într-o perioadă scurtă de timp a reuşit să-i bage aproape total în "groapă". Oare de ce preşedintele PNŢ-CD nu ia taurul de coarne şi împreună cu secretarul general al partidului, care conduce un executiv relativ echilibrat dar prea numeros, nu ia măsuri drastice împotriva tuturor celor care împiedică un progres cît de cît semnificativ al ţării? Alegătorii vor fi alături totdeauna de toţi cei care iau măsuri care să asigure un cît de mic ajutor populaţiei, ajunsă azi, în majoritate, în pragul sărăciei.

Regimul de austeritate trebuie să înceapă cu parlamentarii, miniştrii şi alţi demnitari etc. În zadar a spus preşedintele ţării, cînd a fost ales, că "începînd de azi poporul nu trebuie să mai sufere, conducătorii vor trebui să se sacrifice în folosul ţării şi a poporului". De ce conducătorii noştri nu-şi propun, de exemplu: de mîine nu voi accepta ca retribuţie decît salariul mediu pe economie sau chiar şi pensia medie pe ţară; nu-mi mai trebuie maşină la scară, renunţ la cabinet în Bucureşti şi acasă, renunţ la plimbările în străinătate. De asemenea, de la viitoarele alegeri, Parlamentul ar trebui să devină unicameral, ceea ce ar conduce la luarea deciziilor foarte rapid şi s-ar face economii considerabile la bugetul statului.

Am impresia că s-a creat o nouă nomenclatură care, amestecată şi cu cea veche, inclusiv din opoziţie, sfidează pe oricine şi nu se ocupă decît de rezolvarea interesului personal. Ei lucrează în parlament sau în alte posturi de mare răspundere, aşa cum o fac şi la ei acasă, adică sub orice critică, neavînd principii, iniţiative şi, ce este mai dureros, nici un pic de bun simţ.

Faptul că dl. Iliescu tulbură apele într-un limbaj suburban îi lasă rece pe unii români. Domnia sa mai bine şi-ar proiecta un film al evenimentelor care au făcut ca în 1996 România să ajungă într-o stare deplorabilă, chiar dacă în 1995-1996 s-a simţit o mică creştere economică. Dar faţă de ce an?! Cel mai corect ar fi ca domnia sa să-şi vadă de "scrierile" sale utopice şi să ne lase în plata Domnului.

Dar va veni şi anul 2000!

Emanoil SBÂRNEA

PRODUCTIE PUBLICITARA
METALCO
Iasi, Moara de Foc 29, tel:032/215480
Casete luminoase
panouri publicitare
Copertine
bannere
inscriptionari auto
si vitrine

Supliment Legislativ
Supliment CARIERE
Supliment Stil
A apărut nr. 34/27 august 1998, al revistei
Capital
Săptămînal economic şi financiar
➢ Proprietarul Gelsor îşi face imperiu de presă
Curentul şi Grupul Nord-Est, editorul Monitorului, negociază fuziunea
➢ Mircea Panaite:
"E neplăcut să dau mereu veşti proaste"
➢ Gafele premierului devin obicei
Radu Vasile semnează şi apoi întreabă
➢ Ministerul Învăţămîntului promite credite studentilor
Tinerii săraci vor avea prioritate în obţinerea creditului pentru studii

CORPO SAN
societate specializată
în servicii medicale mobile
● oferă consultaţii medicale (adulţi şi copii) la domiciliul pacientului, cu deplasare la pacient în regim de maximă urgenţă
nou ● asigură ELECTROCARDIOGRAME la domiciliul bolnavului cu aparatură medicală performantă
● oferă tratamente de urgenţă la domiciliul pacientului
● asigură transportul şi internarea pacientului în cazuri de necesitate
● oferă tratamente injectabile, intravenoase şi intramusculare, la domiciliul pacientului
● asigură eliberarea de reţete în regim compensat, precum şi eliberarea altor acte medicale
nou ● echipajul medical poate fi apelat direct la telefonul mobil 092.376.370
Programări
pentru consultaţii
şi electrocardiograme
NON STOP
la
telefon 113.130
telefon mobil 092.376.370
Sănătatea este bunul nostru cel mai de preţ!

UNIVERSITATEA "MIHAIL KOGĂLNICEANU" IAŞI
Organizează
Concurs de admitere în anul I - 1998/1999,
cursuri de zi şi fără frecvenţă,
la Facultatea de Drept.
în data de 19 septembrie 1998.
Concursul constă în susţinerea a două probe la disciplinele:
• Istoria românilor - test grilă
• Filosofie - lucrare scrisă
Pentru sesiunea de admitere din luna septembrie se vor scoate la concurs
150 de locuri - pentru cursuri de zi
75 de locuri - pentru cursuri fără frecvenţă
Înscrierile se vor face la sediile din:
• Str. Lascăr Catargi nr. 62
• Str. Mitropolit Varlaam nr. 5
în perioada 7 - 16 septembrie 1998
Licenţiaţii se pot înscrie fără concurs de admitere.
Universitatea dispune de locuri de cazare.
Este posibilă organizarea unui concurs pentru admitere la Facultatea de Istorie - Geografie la o dată care se va anunţa ulterior.
Orice relaţii suplimentare se pot obţine la telefoanele:
032 / 112.105
032 / 130.097

UNIVERSITATEA "AL. I. CUZA" IAŞI
organizează în ziua de 14.09.1998, licitaţie pentru închiriere a 5 spaţii a cîte $3m^2$ pentru instalare de automate de cafea.
Condiţii: ▪ activitatea să nu necesite supraveghetori şi manipulare de bani la automate ▪ consumurile de utilităţi sînt suportate de către ofertanţi.
Ofertele se vor depune la Registratura Universităţii, pînă la data de 13.09.1998, ora 14^{00}.

COOPERATIVA DE CREDIT BANCA POPULARĂ
"MINERVA"
vă oferă începînd cu data 19.08.1998 următoarele dobînzi pentru depunerile la termen:
1 lună ... 53% pe an | 6 luni ... 57% pe an
3 luni ... 55% pe an | 12 luni ... 59% pe an
Relaţii suplimentare la sediul din strada Costache Negri nr. 10 (în spatele Halei Centrale), tel. 143.000.

sc CERAMICA sa
Iaşi - Calea Chişinăului nr. 176
Numai pentru luna septembrie 1998
Ceramica SA Iaşi practică o reducere de 14% a preţului la ţigla olandeză.
Doriţi un acoperiş mai durabil şi mai ieftin, cumpăraţi ţigla olandeză - produs garantat.
Relaţii la telefon 135590 - marketing.

sc DANSOR srl Iaşi
Agfa
- prelucrări foto automate
- execuţie şi developări AZOMUREŞ
- comenzi la domiciliu
- reproduceri foto alb-negru şi color
- copieri diapozitive şi negative
- developări diapozitive
- verificări aparate foto
Adresa noastră:
magazin "MOLDOVA" - parter
Program:
Zilnic: 8 - 20
Sîmbăta: 8 - 15
Duminica: 8 - 13

NOUTĂȚILE ZILEI

Vizele pentru turiștii din UE ar putea fi desființate

Ministerul Turismului intenționează să propună Guvernului adoptarea unui proiect de lege prin care să se desființeze vizele pentru turiștii aparținînd statelor membre ale UE, a anunțat, ieri, în cadrul unei conferințe de presă, Sorin Frunzăverde, ministrul Turismului. El spune că discuții în acest sens au fost deja începute cu Ministerul Afacerilor Externe, însă a afirmat că se așteaptă ca propunerea să întîmpine rezistență, unul dintre motivele care ar putea fi invocate pentru respingerea acesteia fiind de natură bugetară, și anume pierderea sumelor de bani reprezentînd venituri din taxele de viză. Ministrul Turismului susține însă că, prin această măsură, România ar avea de cîștigat și a dat ca exemplu Bulgaria care a anulat vizele pentru cetățenii din statele UE în urmă cu cîteva luni.

Bugetarii din Basarabia sînt în grevă generală

Greva profesorilor a blocat, ieri, desfășurarea anului școlar și universitar în Republica Moldova, în chiar cea de-a doua zi de școală. Mai mult de jumătate din școli au fost închise, după ce cadrele didactice au intrat în grevă generală pe termen nelimitat, cerînd achitarea salariilor pe ultimele cinci luni. Lor li s-au alăturat medicii din 90 la sută din raioane, care se află în aceeași situație. Greva a început în a doua zi a anului școlar, după ce în urmă cu o lună cadrele didactice au amenințat guvernul că vor boicota începutul noului an de studii dacă nu-și vor primi salariile pe ultimele cinci luni. Greviștii au cerut, de asemenea, majorarea cu 30 la sută a salariilor și finanțarea învățămîntului și a medicinei. Salariul mediu al pedagogilor și medicilor este acum de 185 de lei, ceea ce înseamnă 38 de dolari. Criza de la Moscova a provocat pierderi de peste 34 de milioane de dolari pentru statul moldovean.

Constantinescu și-a amînat participarea la sesiunea Consiliului Europei

Președintele Emil Constantinescu nu va participa la Adunarea Parlamentară a Consiliului Europei (APCE), care va avea loc în perioada 21-25 septembrie, la Strasbourg, "din rațiuni de politică internă", au declarat, ieri, surse diplomatice. Sursele citate au precizat că Emil Constantinescu l-a însărcinat pe ambasadorul României la Consiliul Europei, Sabin Pop, să-i adreseze președintei Adunării Parlamentare, Leni Fischer, o scrisoare de scuze pentru imposibilitatea onorării invitației. Leni Fischer va efectua, în perioada 6-9 octombrie, o vizită oficială la București, prilej cu care va fi prezentă la Sesiunea solemnă a Parlamentului, dedicată împlinirii a cinci ani de la aderarea României la CE. Președinția nu a comunicat, pînă în prezent, un motiv oficial al neparticipării.

Ori universitate maghiară, ori coaliție fără UDMR

■ *acesta pare să fie mesajul Uniunii către colegii din coaliția guvernamentală* ■ *Comisia de învățămînt din Camera Deputaților a respins ieri posibilitatea înființării universităților și facultăților în limba minorităților* ■ *în replică, Asztalos Ferenc, vicepreședinte al Comisiei pentru învățămînt a Camerei Deputaților, a declarat că "votul din Comisia de învățămînt va avea consecințe grave în viața politică a României"* ■

Cu tot sprijinul primit, inclusiv de la Guvernul ungar, Marko Bela se vede nevoit să recunoască faptul că nu poate oferi alegătorilor săi o universitate în limba maghiară

Comisia de învățămînt a Camerei Deputaților a adoptat, ieri, la dezbaterea proiectului de modificare a legii învățămîntului, o poziție foarte intransigentă față de problema înființării unei universități maghiare. Membrii comisiei au respins ideea înființării de facultăți în limba minorităților, hotărînd că în învățămînt universitar de stat se pot organiza, la cerere și în condițiile legii, numai în cadrul unor instituții de învățămînt multiculturale, grupe și secții cu predare în limba minorităților naționale. Textul ordonanței prevede că în învățămîntul universitar de stat se pot organiza, la cerere, grupe, secții, colegii, facultăți și instituții de învățămînt cu predare în limba maternă. În varianta Senatului, se puteau înființa la cerere, secții grupe și colegii, fără obligativitatea funcționării lor în cadrul unor universități multiculturale.

Răspunzînd deciziei Comisiei de învățămînt a Camerei Deputaților, *Asztalos Ferenc*, deputat UDMR a declarat că "votul din Comisia de învățămînt va avea consecințe grave în viața politică a României". El consideră că textul adoptat de Camera Deputaților la articolul care stabilea posibilitatea înființării universității de stat în limba minorităților naționale "reprezintă un regres enorm" față de varianta adoptată la Senat. ***"Ceea ce s-a întîmplat în comisie demonstrează că actuala coaliție majoritară nu funcționează și că în cadrul acestei coaliții nu sînt respectate angajamentele și protocoalele semnate și nici măcar programul de guvernare"***, a conchis Asztalos Ferenc. **(R. BASARAB)**

Încă un ofertant s-a retras din competiția pentru privatizarea RomTelecom

Ministrul Sorin Pantiș are motive temeinice să fie extrem de îngrijorat

Compania americană SBC s-a retras din competiția pentru privatizarea RomTelecom, a declarat aseară Sorin Pantiș, ministrul Comunicațiilor. Reprezentanții SBC au notificat, ieri, în mod oficial, printr-o scrisoare adresată firmei Goldman Sachs, care asigură consultanță guvernului român pentru privatizarea RomTelecom, decizia de a renunța la proiectul din România.

Decizia survine pe fondul unor neînțelegeri cu partenerul grec OTE Telecom, legate de contractul de consorțiu, a precizat Pantiș. De asemenea, au fost invocate incertitudinile privind perspectivele de dezvoltare economică a regiunii, în urma influenței exercitate de criza din Rusia. În acest moment, pentru privatizarea RomTelecom mai sînt interesate doar companiile STET din Italia și OTE din Grecia, după ce săptămîna trecută o altă companie interesată de RomTelecom, KPN din Olanda, s-a retras din procesul de privatizare.

Pentru privatizarea RomTelecom au fost depuse, pînă la 17 mai, două oferte preliminare: una aparținînd unui consorțiu compus din STET International, subsidiară a Telecom Italia și KPN Telecom, subsidiară a Koninklijke PTT Nederland - din Olanda. Cealaltă ofertă aparține consorțiului format din Hellenic Telecomunications Organisation (OTE) - din Grecia și SBC International Development Corporation, subsidiară a companiei Southwestern Bell Communications Inc. - SBC din SUA.

Guvernul pierde teren în fața reformei

Unul cîte unul, obiectivele economice ale guvernului Vasile încep să depășească termenele-limită de realizare, autoimpuse, devenind restanțe. Scandalurile din coaliție, certurile din interiorul partidelor sau pur și simplu lipsa banilor au frînat mersul și așa greoi al reformei, transformînd în timp mort cele cinci luni ale lui Radu Vasile în funcție.

Guvernul a ratat emiterea, în această vară, a cîtorva din cele mai importante ordonanțe pentru care primise mandatul Parlamentului, iar activitatea sa devine din ce în ce mai ineficientă. În acest timp, mecanismele de înlăturare a blocajului de decizie, manifestat în chestiunea restructurării guvernului, în cea a ordonanțelor de urgență sau în deja arhicunoscuta temă a accelerării privatizării rămîn la stadiul de proiect sau de bună intenție.

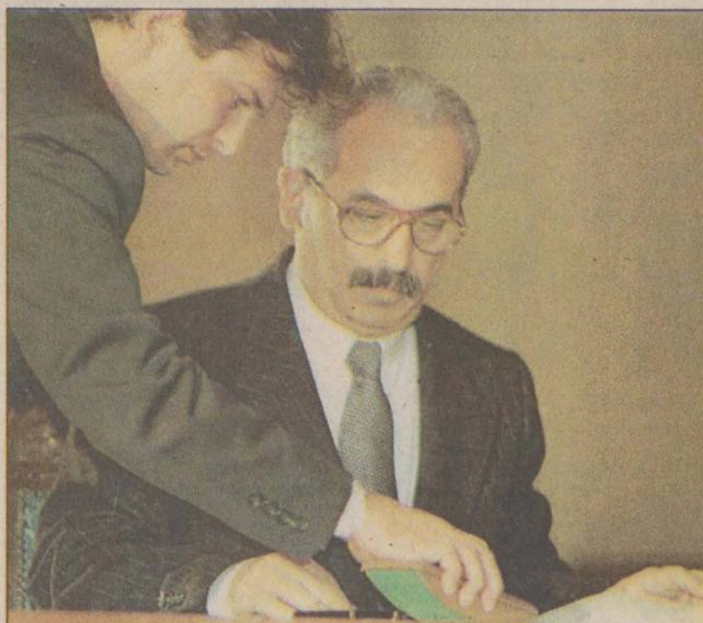
Deocamdată, reforma cu care Radu Vasile ne amenința la instalare pare să nu existe decît pe hîrtie

Cel mai important scandal public a fost provocat de proiectul de ordonanță privind organizarea și funcționarea Gărzii Financiare. Partidul Democrat, care a preluat conducerea Gărzii, susține că această instituție ar trebui să poată efectua cercetări penale. PNȚCD și PNL consideră însă că "nu este momentul" ca atribuțiile unei instituții politizate să se suprapună peste cele ale poliției. În plus, PD ar dori ca toți comisarii Gărzii să fie numiți de secretarul de stat (care aparține PD) și nu de ministrul de Finanțe, cum s-a procedat pînă acum.

O altă restanță a Guvernului este legată de rectificările bugetului, unde aproape toate ministerele se opun reducerii cheltuielilor. Daniel Dăianu a anunțat inițial o scădere a cheltuielilor de 8000 de miliarde de lei și, drept urmare, a fost etichetat, de colegul său de Guvern, Victor Babiuc, drept "incoștient". Se speră ca, astăzi, Guvernul să poată ajungă la un acord pe această temă.

Un nou conflict între PD și ceilalți parteneri de coaliție ar putea apărea la transferul către FPS a acțiunilor societăților comerciale rezultate ca urmare a reorganizării regiilor autonome. De fapt, Partidul Democrat se opune acestui transfer și dorește ca ministerele care au deținut aceste regii să se ocupe și de gestionare și de privatizarea societăților rezultate din reorganizarea regiilor. În acest fel, Ministerul Industriilor, condus de Radu Berceanu, ar privatiza RENEL, Romgaz sau SNP (sau cel puțin o parte din aceste instituții), Traian Băsescu s-ar ocupa de regiile din transport (aeroporturile sau SNCFR, de exemplu), iar Dinu Gavrilescu ar controla privatizarea regiilor din agricultură. Argumentul Partidului Democrat, în susținerea propunerii sale, este că FPS nu are nici oamenii necesari și nici mijloace logistice adecvate pentru privatizarea societăților "publice". De altfel, PD a criticat incapacitatea Ministerului Privatizării și a FPS de a vinde rapid patrimoniul administrat. Nemulțumirile democraților nu apar, însă, pe un teren gol: conform programului de guvernare, transferul către FPS a acțiunilor fostelor regii ar fi trebuit încheiat încă din data de 30 iunie.

Dar cele mai importante amînări se referă la reforma administrației publice: reorganizarea Guvernului, statutul funcționarului public, legea răspunderii ministeriale sau descentralizarea unor activități ale poliției trebuiau finalizate pînă la 1 septembrie. Toate acestea proiecte au potențialul de a provoca, la momentul discutării lor, noi conflicte în coaliție, în Guvern și chiar în interiorul partidelor. **(Mircea MARIAN)**

Schimbări în conducerea Senatului

■ *Oliviu Gherman (PDSR), Corneliu Turianu (PNȚCD) și George Pruteanu (independent) și-au pierdut funcțiile avute anterior*

Senatul și-a ales, ieri, în prima zi a ședinței ordinare, Biroul Permanent, compus din patru vicepreședinți, patru secretari și doi chestori. În noua sesiune, vicepreședinții Senatului vor fi ***Ulm Spineanu*** (PNȚCD), ***Cristian Dumitrescu*** (PD), ***Mircea Ionescu-Quintus*** (PNL) și ***Doru Ioan Tărăcilă*** (PDSR), acesta din urmă înlocuindu-l pe ***Oliviu Gherman***. Cei doi chestori ai Senatului sînt, ca și în sesiunea trecută, Constantin Sava (PDSR) și ***Alexandru Morțun*** (PNL). Modificări s-au produs la alegerea secretarilor Senatului, singurul care și-a menținut funcția din sesiunea trecută fiind senatorul PRM ***Dumitru Badea***. Grupul parlamentar PDSR l-a propus ca secretar, în locul lui Doru Ioan Tărăcilă, pe ***Ion Predescu***, iar din partea grupului parlamentar UDMR a fost ales ***Puskas Zoltan***. El l-a înlocuit pe Koszokar Gabor, numit judecător la Curtea Constituțională în sesiunea parlamentară trecută. O modificare s-a produs și din partea grupului parlamentar țărănist, locul lui ***Corneliu Turianu*** fiind luat de colegul său Mircea Popa.

George Pruteanu a pierdut șefia Comisiei de învățămînt

La rîndul său, ***George Pruteanu*** a fost înlocuit, ieri, din funcția de președinte al Comisiei pentru învățămînt din Senat, cu țărănistul Florin Bogdan. Decizia comisiei a fost adoptată cu 12 voturi pentru și unul împotrivă. ***Emil Tocaci*** (PNL) a fost reconfirmat în funcția de vicepreședinte al comisiei, iar ***Gheorghe Dumitrașcu*** (PDSR), în cea de secretar. Înlocuirea lui Pruteanu este urmarea excluderii acestuia din PNȚCD, în primăvara acestui an. Funcția de președinte al comisiei revenea țărăniștilor, conform înțelegerii dintre partidele parlamentare

Sindicaliștii propun blocarea deschiderii anului școlar

Președintele executiv al Federației Sindicatelor Independente din Învățămînt (FSII) "Spiru Haret", Constantin Ceruica, va propune, mîine, în cadrul Consiliului Național al acestei federații, blocarea deschiderii anului școlar, în semn de protest față de diminuarea bugetului alocat Ministerului Educației Naționale (MEN). Ceruica a declarat, ieri, că bugetul MEN va fi diminuat cu 1.200 miliarde de lei, ceea ce va determina deteriorarea, în continuare, a condițiilor în care se desfășoară în prezent procesul de învățămînt. ***"Eu nu văd cum ministrul Marga va putea să declanșeze reforma în învățămînt, în aceste condiții"***, a adăugat liderul sindical. El crede că propunerea sa, de blocare a începerii anului școlar, va fi susținută de Consiliul Național al FSII "Spiru Haret", dar crede că este necesar ca și celelalte două federații sindicale din învățămînt FEN și FSLI, "să se regrupeze pe această direcție".

Clinton și Elțîn - doi actori stîngaci

■ *discuțiile celor doi nu lasă României nici o speranță de accedere la NATO*

Summit-ul de la Moscova s-a derulat după un scenariu scris dinainte. Scenariștii au fost luați prin surprindere de evenimentele din ultimele săptămîni, iar replicile s-au dovedit depășite. Obligat să gestioneze un haos economic și un adevărat "război civil" al politicienilor, președintele Elțîn s-a văzut nevoit să reafirme opoziția Rusiei față de extinderea NATO spre est și să critice intervențiile militare ale SUA din Afganistan și Sudan.

În a doua zi a summit-ului de la Moscova, președinții Statelor Unite și Rusiei, Bill Clinton și Boris Elțîn, nu au reușit să ajungă la un punct de vedere comun în ceea ce privește extinderea NATO spre răsărit. În timpul conferinței de presă de ieri, Elțîn a criticat principiul "NATO-centrismului", pe care Occidentul dorește să îl impună în construirea viitoarei arhitecturi de securitate în Europa. Liderul rus a subliniat că extinderea Alianței Nord-Atlantice este "o mare greșeală", adăugînd că Moscova va continua cooperarea și consultările cu NATO, "pentru a evita pericolul unei confruntări". ***"În nici un caz nu vom permite ca cineva să eludeze prevederile Chartei Rusia-NATO"***, a declarat, ferm, Elțîn. El a arătat că, la viitorul summit NATO de la Washington, Rusia va fi prezentă, pentru ***"a urmări cu mare atenție pînă unde se dorește extinderea NATO"***. Șeful statului rus a precizat că Rusia nu va înființa un bloc militar ca alternativă la apropierea Alianței spre estul Europei, nu se va extinde spre Vest și nici nu va înființa alte unități militare.

"Clinton e un băiat bun", cred rușii

În urmă cu două săptămîni, sosea la Moscova Mick Jagger - celebrul solist vocal al formației Rolling Stones. Săptămîna trecută, Ringo Starr. Iar săptămîna aceasta, Bill Clinton. Aflați în vîrtejul unei crize economice care a determinat căderea liberă a rublei și a paralizat întregul sistem politic, rușilor li se poate trece cu vederea faptul că au rămas ușor indiferenți față de parada celebrităților la Moscova.

Presa rusă, sufocată de încercările disperate ale președintelui Elțîn pentru a obține aprobarea de către parlament a premierului interimar Viktor Cernomîrdin, de abia a catadicsit să trateze prima întîlnire din ultimele 18 luni dintre cei doi lideri în paginile interioare. Popularul cotidian ***"Moskovski Komsomoleț"*** a tratat summit-ul Clinton-Elțîn în pagina patru, calificîndu-l drept o întîlnire a "nefericiților" din cauza problemelor politice cu care se confruntă ambii președinți.

Pînă și cotidianul de limbă engleză ***"Moscow Times"*** a publicat doar un mic articol, tot în pagina patru, acordîndu-i lui Clinton un spațiu mai redus decît altor evenimente cotidiene, banal. Cu toate acestea, cînd sînt întrebați, majoritatea rușilor au numai cuvinte de laudă la adresa lui Clinton, ceea ce nu se poate spune și despre Elțîn. ***"Clinton este un președinte bun. Cred că este cu mult mai bun decît al nostru"***, a spus un copil de 14 ani de la o școală din Moscova, unde Clinton urma să țină un discurs în cursul zilei de ieri. Mulți ruși se așteptau ca președintele Clinton să anunțe un nou ajutor financiar important în timpul summit-ului.

"A venit. Ne-a adus bani. Va salva Rusia. Altfel, va fi o criză mondială. Economia rusă este conectată la economia mondială. Asta înseamnă că totul se va prăbuși dacă americanii nu ne dau ceva bani gheață", spunea Vasili Ivanovici, un bărbos la treizeci de ani interpelat pe una din străzile moscovite.

"Președintele nostru este terminat moral. Politic și economic. E adevărat, vorbește și se poate deplasa. Dar aici sus, nu mai are aproape nimic", a mai adăugat acesta, indicînd înspre zona capului. ***"Clinton e băiat bun. Se descurcă bine cu tipele. Asta înseamnă că e bun la toate"***. Într-adevăr, rușii au reacționat în general cu indulgență la ceea ce Clinton a numit o relație "nepotrivită" cu Monica Lewinsky.

Ultra-naționalistul Vladimir Jirinovski, care a bătut o deputată în Parlament, care își folosește imaginea pentru a face vînzări la vodca "Jirinovskaya", care a apărut într-un film alături de femei goale, l-a criticat luni în Parlament pe Clinton.

"Noi, ca persoană cu un înalt caracter moral, am prefera să nu ne întîlnim cu un individ care nu-și poate rezolva relația cu secretara sa", a spus Jirinovski. ***"Potrivit tradiției societății rusești, în astfel de situații, ar trebui să divorțeze de soția îmbătrînită și să se căsătorească cu secretara"***. **(Traducere și adaptare după Reuters - A. DÎRȚU)**

Bombardarea Sudanului - o gafă?

■ *serviciile americane de informații încep să aibă dubii în privința uzinei de la al-Chifaa*

Statele Unite nu știu dacă substanța componentă a gazului neurotoxic VX depistată la uzina sudaneză al-Chifaa, bombardată în urmă cu două săptămîni, a fost produsă acolo sau era doar depozitată în acel loc, a recunoscut, ieri, un șef al serviciilor americane de spionaj. ***"Nu știm dacă aceasta era produsă sau doar depozitată acolo"***, a declarat sursa citată, care a dorit să rămînă anonimă. Nu există, însă, dubii în privința faptului că la fața locului au fost detectate urme de etil metilfosfonotionat (EMPTA), care nu poate fi folosit decît la fabricarea gazului neurotoxic VX, a mai spus acesta. Washingtonul a afirmat, pentru a justifica bombardarea uzinei de la Khartoum, la 20 august, că eșantioanele preluate de la fața locului dovedesc faptul că acolo se produceau componente pentru armele chimice. China a adresat, ieri, cele mai severe critici la adresa Statelor Unite de la loviturile americane în semn de represalii în Afganistan și Sudan, apreciindu-le drep "nejustificate și ineficiente".

NORD-EST
ACUM
CONNEX GSM
dealer autorizat
prin:
centrul de preluare anunțuri al cotidianului Monitorul de la parterul magazinului Materna

TERASA WEEKEND CIRIC & Monitorul Duminică
prezintă
PROIECT K1
vineri, ora 20.30
SANDA LADOȘI
LUMINIȚA ANGHEL
KARAOKE Coca-Cola
sîmbătă, ora 20.30
RECITALUL ESTE URMAT DE DISCOTECĂ.
Rezervări la 114637

Δplus DELTA PLUS
TRADING S.R.L Pitesti
un plus de calitate
un plus in buzunarul dumneavoastra
DEALER AUTORIZAT
S.C. AUTOMOBILE DACIA S.A.
VA OFERA
➢Toată gama de autoturisme marca DACIA;
➢Toată gama de piese pentru autoturisme marca DACIA;
➢Piese auto și accesorii import;
Dealer autorizat al:
❑S.C. COMPA SA și S.C. BILSTEIN COMPA SA Sibiu
❑ S.C. COMEFIN SA Costești❑S.C. ROȚI AUTO SA Drăgășani❑ S.C. IAICA S.A. Alexandria
❑ S.C. ASAM SA Iași.
Importator direct si reprezentant autorizat in Romania pentru toata gama de anvelope
MATADOR
Str. Depozitelor nr. 25; Tel. 048/684 584; 048/ 210 884; Fax: 048/633 492

JOI
3 septembrie 1998
Inclus în nr. 207

Monitorul
Sport

Secțiunea
B
Sport, timp liber, programe TV

Simirad amenință cu demisia

■ *el va renunța la funcția onorifică din cadrul clubului, dacă va mai fi atacat de către Consiliul de Administrație*

În cazul în care atacurile membrilor Consiliului de Administrație al clubului de fotbal Politehnica la adresa Primăriei vor continua, Constantin Simirad este decis să retragă sprijinul acordat acestuia de către municipalitate. ***“Nu vom admite contrareclama la adresa Primăriei. Clubul este al municipalității și ne vom retrage sprijinul acordat acestuia dacă va continua această politică. Ei vor bani de la noi, dar în același timp bagă tot felul de șpiluri împotriva Primăriei. Clubul de fotbal este condus de un consiliu de administrație care vrea să trăiască într-o ostilitate continuă cu Primăria. Nu vom accepta această duplicitate”,*** a spus Constantin Simirad. Acum două zile, într-o conferință de presă organizată la sediul clubului “Politehnica”, Gheorghe Nechita, președintele Consiliului de Administrație, a afirmat că ***“nu este posibil ca pe stadion, care aparține Primăriei, să nu se dea un var, să nu se găsească o bucată de cornier pentru montarea scaunelor de plastic cumpărate din buzunarul membrilor CA. Deși au fost la ședințele CA, oficialitățile locale nu au venit pentru a asculta măcar ce se discută.”*** El a declarat ieri că va demisiona din funcția de președinte al CA dacă acest lucru va fi cerut de primar. ***“Clubul este al Primăriei și are nevoie de sprijinul domniei sale. Dorința mea este să nu facem o dispută politică în jurul fotbalului. Nu este vorba de nici o ostilitate din partea noastră,”*** a mai spus acesta. **(F.DUMITRAȘCU)**

Nu e prea tîrziu pentru promovare

Să recunoaștem că nici cei mai pesimiști suporteri ai lui FCM Poli nu se așteptau ca după cinci etape echipa lor favorită să se afle pe locul 14, cu trei înfrîngeri în deplasare, două dintre ele înregistrate în fața unor nou-promovate fără pretenții. Argumentele în favoarea unei atitudini optimiste erau destule: postarea pe banca tehnică a unui antrenor cu firmă serioasă, aducerea multor jucători noi, pregătirea de un ridicat nivel din perioada precompetițională, foarte fericita campanie de jocuri amicale, îmbunătățirea condițiilor materiale etc. Din nefericire pentru ieșeni, socotelile dinaintea începerii campionatului nu s-au potrivit cu cele apărute în timpul “balului”. Eșecurile din deplasări (cele de la Alexandria și Fieni dînd și acum indigestie), evoluția neconvingătoare pe teren propriu cu Laminorul Roman, discuțiile apărute la toate nivelurile, frămîntările ivite în lot, nereușirea fuziunii încă din start a jucătorilor nou-veniți cu cei localnici, toate acestea au început încet, încet, să arunce apă peste bordul unei nave care se vroia a fi Titanicul la ora lansării la apă. Pentru ca Poli să nu aibă aceeași soartă cu renumitul vas, Consiliul de Administrație a avut în ultima vreme mai multe ședințe al căror scop a fost navigarea lui Poli în ape liniștite, măcar la nivel de “sala mașinilor”. Dacă măsurile luate se vor dovedi cele mai inspirate, numai timpul va decide. Cel mai important este faptul că, deși au existat voci de renunțare la gîndurile de promovare, contrar obiceiurilor dulci moldovenești, cutezanța a învins și obiectivul forțării accesului spre prima ligă a rămas neschimbat. Mai are timp Poli pentru acest lucru în condițiile în care startul a fost ratat? Bineînțeles! Faptul că distanța de trei puncte din clasamentul adevărului între gruparea din Copou și cei care se află pe locul secund poate fi recuperată printr-o simplă victorie în deplasare spune multe. Apoi, chiar dacă Brașovul are +7 și mai are ceva victorii în deplasare pe care contează, acest lucru nu înseamnă că “stegarii” nu pot fi ajunși din urmă în cazul unui iureș ieșean. Chiar dacă formația de sub Tîmpa nu va mai putea fi prinsă din urmă, Politehnicii îi rămîne șansa barajului, acolo unde a demonstrat și în trecut că se simte bine chiar dacă a dat piept cu o echipă de primă ligă. Așadar, principalul cîștig al ședințelor CA rămîne nedepunerea armelor. Urmează două meciuri dificile acasă (Precizia și Petrolul Moinești) și o deplasare foarte grea la Năvodari. Chiar dacă Poli nu va puncta la adevăr nici pe malul Mării, aceste meciuri pot să aducă clarificarea de care Ion Moldovan avea nevoie în vederea marelui derby cu FC Brașov. O victorie în acel meci ar însemna un nou start pentru Poli care ar putea apoi să se întoarcă avînd ceva în tolbă de la Galați și să înceapă ascensiunea spre piscuri. Nu e prea tîrziu! **(Ovidiu MINEA)**

FCM Poli mai are timp să arate că n-a dat-o în bară cu promovarea

Ion Moldovan e în sărbătoare

Astăzi, antrenorul principal al FCM Poli Iași, Ion Moldovan, împlinește 44 de ani. Redacția Sport a cotidianului Monitorul îi dorește - alături de urările tradiționale - celui care a spus că deja se simte moldovean succese în toate domeniile, iar în ceea ce privește activitatea sportivă repetarea “episoadelor” Pitești și Galați la Iași.

PANORAMIC

Politehnica Moldrom a învins pe Dinamo

Pe parcursul a două zile, la București, echipa de baschet masculin Politehica Modrom Iași a susținut două partide de pregătire în vederea startului în noul sezon competițional. În prima întîlnire, marți, ieșenii au dispus de echipa nou înființată, BC Steaua, cu scorul de 84-78 (45-36). Principalii marcatori de la oaspeți au fost: Scutelnic 19, Moscalu 16, Șestopal 15 și Anghel 12. În cea de-a doua partidă, echipa antrenată de D. Petricevic și R. Boișteanu a învins campioana en-titre, Dinamo (aflată acum sub conducerea antrenorului Dan Berceanu), la o diferență de 22 de puncte. “*Nu știu exact rezultatul final, pentru că diferențele ne erau comunicate în permanență de la masa oficială, în lipsa unei tabele de marcaj. Dinamo a folosit trei jucători de origine sîrbă, dar cel care s-a evidențiat a fost consacratul Simic.”* - a precizat antrenorul principal al Politehnicii Moldrom, Dragan Petricevic. *“Sînt mulțumit de modul în care au evoluat băieții, afișînd o poftă de joc deosebită. Toți au evoluat bine, dar un plus acord pentru evoluția lui Costel Moscalu. Mai avem o săptămînă să rectificăm unele mici neajunsuri (în ceea ce privește ratările de sub panou și contra-atacurile), dar consider că sîntem aproape de forma necesară unui debut convingător”* - a completat tehnicianul ieșean. **(Lucian M.)**

Juninho va avea protecție specială

Fotbalistul brazilian Juninho va trebui să poarte un bandaj special din fibră de carbon în jurul gleznei piciorului stîng, la reîntoarcerea pe terenul de joc, care va avea loc în această lună. Juninho a lipsit o lungă perioadă, sezonul trecut, din rîndul echipei Atletico Madrid, din cauza unei serioase accidentări, iar în prezent clubul spaniol este hotărît să ia toate măsurile de protecție pentru ca problema să nu recidiveze. Doctorul clubului spaniol, Jose Maria Villalon, a declarat că “apărătorile normale nu sînt suficiente pentru protecția jucătorului, care a fost serios accidentat sezonul trecut, astfel încît el va trebui să poarte o extra-protecție”. Juninho s-a antrenat în aceste săptămîni separat, din cauza accidentării suferite, dar se așteaptă ca în următorul meci, pe 13 septembrie, cu Salamanca, el să figureze pe lista oficială.

25 milioane de dolari pentru participanții la Superligă

Fiecare club participant la prognozata Superligă de fotbal urmează să beneficieze de un cîștig de aproximativ 25 milioane de dolari, a declarat Uli Höness, managerul clubului Bayern München, susținînd că are unele informații, “neoficiale”, în acest sens. “Grupul privat «Media Partners», inițiatorul prognozatei Superligi de fotbal, susține că intenționează să asigure fiecărui club participant un cîștig de 25 milioane de dolari, iar celui care își va adjudeca competiția, 60-70 milioane de dolari. Cu toate acestea, nu există nici o garanție în acest sens”, a afirmat oficialul clubului german. Höness a mai afirmat că 16 cluburi care fac parte din “elita fotbalului european” au semnat o “declarație de intenție”, referitor la participarea lor la Superligă, dar că aceasta este încă departe de a fi “concretizată”, întrucît Lennart Johansson, președintele UEFA, refuză să “discute subiectul cu reprezentanții unei întreprinderi private, care urmărește numai cîștiguri materiale, fără a se interesa de latura sportivă a unei asemenea eventuale competiții”.

Aceasta este Gabriela Szabo!

■ *la concursul atletic de la Berlin, zvîrluga blondă a stabilit un nou record european și a treia performanță mondială din toate timpurile*

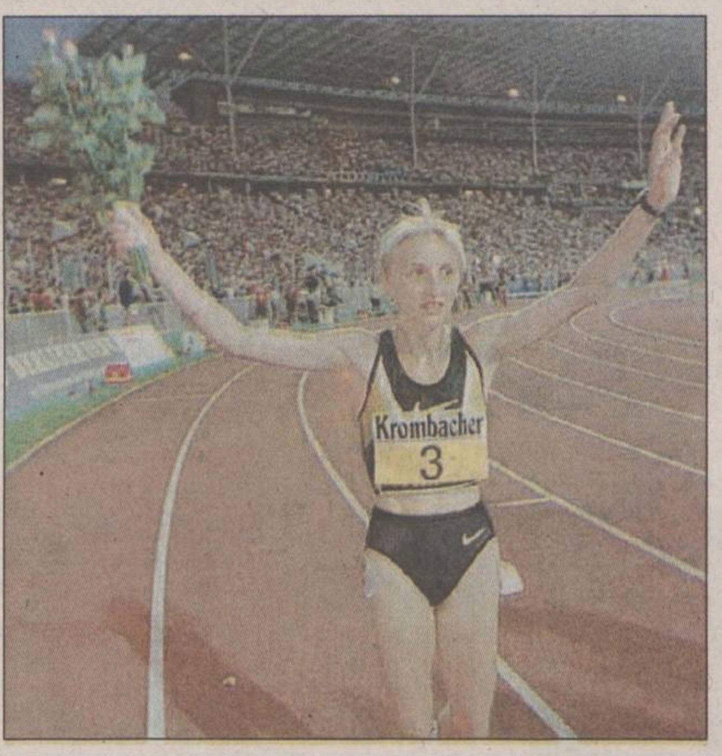

Ultima etapă a “Marelui Premiu IAAF” la atletism înaintea finalei de la Moscova, mitingul ISTAF de la Berlin, a prilejuit o performanță excepțională pentru ***Gabriela Szabo*** **(foto)**. Gabi a alergat în acest sezon a doua sa cursă de 5000 m, după cea de la Campionatele Europene. Dacă la Budapesta o tactică nefericită a dus la pierderea medaliei de aur în favoarea veteranei irlandeze Sonia O’Sullivan, în concursul de la Berlin ea și-a luat o strălucită revanșă. Gabriela a colaborat la trenă cu cele două puternice africane (Zahra Ouaziz - lidera sezonului - și Gete Wami) și a luat foc, țîșnind din urma lor pe ultimul tur de pistă. Chiar dacă marocana s-a ținut foarte tare și a cedat greu, Szabo a fost de netrecut, lupta dintre cele două mari atlete ducînd la cifre cu adevărat extraordinare. Cronometrul a arătat timpul de ***14:31, 48,*** ceea ce înseamnă un nou record european, a treia performanță mondială a tuturor timpurilor (după două “minuni chinezești” ale anului trecut), în timp ce marocana Ouaziz, cu 14:32,08, clasată a doua, și-a bătut cu 8,09 s propriul record african, stabilit acum aproape o lună la concursul Galan de la Stockholm. Cît despre vechiul record european, el aparținea din 1995 portughezei Fernanda Ribeiro, cu 14:36,95.

În acest concurs au mai participat încă două sportive din România: Ionela Tîrlea a încercat să prindă un loc în finala Marelui Premiu la 400 m, știut fiind că proba de garduri nu face parte, în acest an, din programul Grand Prix. În cursa cîștigată de nigerianca ***Falilat Ogunkoya*** (49,72 s), Ionela nu s-a clasat decît pe locul VI (50,94 s). Cu punctele acumulate, ea nu s-a clasat decît a noua în clasamentul probei, astfel că va putea participa la finala de la Moscova, doar dacă vreuna dintre cele calificate (nigerienele Charity Opara și Falilat Ogunkoya, americanca Jearl Clark, germana Grit Breuer, jamaicanele Lorraine Graham și Sandie Richards, cehoaica Helena Fuchsova și bahameza Pauline Davis) va declara forfait. Va fi prezentă, mai mult prin regularitate decît prin performanțe, sulițașa Felicia Țilea Moldovan (60,32 m - locul VI în proba cîștigată de germana ***Tania Damaske*** cu 68,02 m), clasată a opta în ierarhia pe puncte.

În rest, absolut toți cei patru atleți candidați pentru “jackpot-ul” circuitului “Golden League” au obținut victoria, sperînd ca, la Moscova, să intre în posesia aurului aferent: marocanul ***Hicham El Guerrouj*** la 1500 m (3:30,23), etiopianui ***Haile Gebrselassie*** la 5000 m (12:56,52), Bryan Bronson (SUA) - 48,03 s pe 400 m garduri și americanca ***Marion Jones***, care s-a impus din nou pe 100 m, cu 10,81 s.

Alte rezultate, masculin: ***Maurice Greene*** (SUA) - 9,94 s pe 100 m; ***Michael Johnson*** (SUA) - 44,62 s pe 400 m; ***Allen Johnson*** (SUA) - 13,12 s pe 110 m garduri; ***Denis Kapustin*** (Rusia) - 17,15 m la triplusalt; ***Stefan Holm*** (Suedia) - 2,28 m la înălțime (aceeași cifră cu cubanezul Sotomayor); ***Jeff Hartwig*** (SUA) - 5,86 la prăjină; ***Virgilijus Alekna*** (Lituania) - 67,84 m la disc; Heinz Weiss (Germania) - 80,82 m la ciocan. S-a mai desfășurat și o ștafetă de 4X100 m, în onoarea mareului sprinter britanic ***Linford Christie***, cîștigată de echipa “all-stars” (cu englezul pe ultimul schimb) în 38,15 s.

La feminin: ***Svetlana Masterkova*** (Rusia) - 4:03,19 pe 1500 m; ***Glory Alozie*** (Nigeria) - 12,72 s pe 100 m garduri. **(GIN)**

Rezultatele cursei de 5000 m feminin de la Berlin		
1.Gabriela Szabo	România	14:31,48
2. Zahra Ouaziz	Maroc	14:32,08
3. Gete Wami	Etiopia	14:36,08
4. Sonia O’Sullivan	Irlanda	14:51,61
5. Julia Vaquero	Spania	14:55,91

Cele mai bune rezultate din toate timpurile			
1. Jang Bo	China	14:28,09	1997
2. Dong Yanmei	China	14:29,82	1997
3.Gabriela Szabo	România	14:31,48	1998
4. Zahra Ouaziz	Maroc	14:32,08	1998
5.Liu Shixiang	China	14:32,33	1997

Raluca intră în lumea bună a tenisului

■ *Cătălina Cristea a fost spulberată de Davenport* ■ *Rafter era să facă boacăna* ■

Calificată, la Flushing Meadow, pentru prima oară pe tabloul principal al unui turneu de Grand Slam, Raluca Sandu a reușit să urce în turul al doilea, obținînd astfel cea mai bună performanță a carierei. Venită din calificări, Raluca a trecut în primul tur de Liezel Horn (Africa de Sud) cu 6-4, 6-4. Ea urmează să o întîlnească în turul următor pe Amanda Coetzer, tot din Africa de Sud, nr. 11 WTA și favorită nr. 13. În primul tur, Coetzer a dispus, cu emoții, de Sandra Cacic (SUA) cu 6-1, 7-6. În vîrstă de 18 ani și 7 luni, Raluca va intra în primele 100 de jucătoare ale clasamentului WTA. Cu această ocazie se înregistrează și un record pentru tenisul românesc. Pentru prima oară, vom avea 4 jucătoare în Top 100 WTA: Irina Spîrlea, Ruxandra Dragomir, Cătălina Cristea și Raluca Sandu. Rezultatul obținut a luat-o prin surprindere chiar și pe Raluca Sandu, care își rezervase bilet de avion pentru întoarcerea în țară la 4 septembrie. Raluca ocupă în prezent locul 126 WTA și este antrenată de fostul jucător român de tenis Dumitru Hărădău. Din păcate, Cătălina Cristea nu a avut nici o șansă în partida cu Lindsay Davenport (SUA, nr. 2), campioana olimpică adjudecîndu-și victoria cu un zdrobitor 6-0, 6-2. La masculin, australianul Pat Rafter era cît pe ce să intre în istoria US Open ca primul campion en-titre care pierde în turul inaugural. El a fost condus cu 2-0 la seturi de către mrocanul Arazi, dar a reușit, pînă la urmă, să redreseze corabia. ***“La un moment dat, mă gîndeam că mă așteaptă o vacanță destul de lungă. Am strîns însă din dinți și, din fericire, am reușit să revin și, pînă la urmă, să cîștig”,*** declara, după meci, Pat. Rezultate:

Lindsay Davenport este prea valoroasă pentru Cătălina noastră

Masculin: Patrick Rafter (Australia, nr. 3) - Hicham Arazi (Maroc) 4-6, 4-6, 6-3, 6-3, 6-1; Marat Safin (Rusia) - Magnus Gustafsson (Suedia) 6-2, 3-6, 6-3, 7-6; Jonas Bjorkman (Suedia, nr. 12) - Cedric Pioline (Franța) 6-2, 4-6, 6-1, 6-7, 6-2; Thomas Johansson (Suedia) - Fernando Meligeni (Brazilia) 7-6, 6-3, 7-6; Oliver Gross (Germania) - Albert Costa (Spania, nr. 16) 2-6, 4-6, 7-5, 6-2, 6-4; Hendrik Dreekman (Germania) - Richard Fromberg (Australia) 6-3, 1-6, 6-3, 6-3; Greg Rusedski (Marea Britanie, nr.6) - Wayne Ferreira (Africa de Sud) 4-6, 7-6, 5-7, 7-6, 6-4; Paul Haarhuis (Olanda) - Julian Alonso (Spania) 6-4, 6-3, 6-2; Richard Krajicek (Olanda, nr.5) - Arnaud Clement (Franța) 6-3, 6-1, 6-1; Byron Black (Zimbabwe) - Vince Spadea (SUA) 6-4, 6-1, 6-2; Marceló Filippini (Uruguay) - Franco Squillari (Argentina) 7-6, 6-0, 6-1; Michael Kohlmann (Germania) - Todd Woodbridge (Australia) 6-7, 7-6, 4-4 abandon; Fabrice Santoro (Franța) - Nicolas Lapentti (Ecuador) 4-6, 7-5, 6-3, 3-6, 7-6; Magnus Larsson (Suedia) - MaliVai Washington (SUA) 3-6, 6-3, 1-6, 6-4, 6-4.

Feminin: Chanda Rubin (SUA) - Fang Li (China) 6-3, 6-2; Steffi Graf (Germania, nr. 8) - Corina Morariu (SUA) 6-2, 3-6, 6-1; isa Raymond (SUA) - Maria Sanchez Lorenzo (Spania) 6-3, 6-3; Laura Golarsa (Italia) - Emmanuelle Gagliardi (Elveția) 6-3, 7-6; Mariaan de Swardt (Africa de Sud) - Laurence Courtois (Belgia) 7-6, 6-4; Silvia Farina (Italia) - Anna Smașnova (Israel) 6-4, 3-6, 6-2; Jana Novotna (Cehia, nr.3) - Jennifer Capriati (SUA) 6-4, 6-3; Mary Pierce (Franța, nr.12) - Meike Babel (Germania) 6-1, 4-6, 6-2; Conchita Martinez (Spania, nr.7) - Miriam Oremans (Olanda) 6-1, 6-2; Nathalie Tauziat (Franța, nr.10) - Flora Perfetti (Italia) 6-3, 6-2; Anna Kurnikova (Rusia, nr.15) - Lea Ghirardi (Franța) 6-1, 6-3; Arantxa Sanchez-Vicario (Spania, nr.4) - Kristina Brandi (SUA) 6-2, 6-2; Venus Williams (SUA, nr. 5) - Elena Wagner (Germania) 6-1, 6-0.

VECTRA - Utilaje frigorifice
IAȘI - Supermarket ALDO (în spatele Tribunalului) - 032/116934; 032/217599
VINDE: * vitrine frigorifice verticale și orizontale;
* lăzi frigorifice, congelatoare și refrigeratoare
* camere frigorifice de orice dimensiuni
* agregate frigorifice
* mașini de făcut înghețată (pentru abatoare)
* rafturi pentru magazine
UTILEAZĂ camere frigorifice
ASIGURĂ service pentru utilaje frigorifice

Sucursala 35 Moldova Iași
Str. N. Iorga nr. 30, Bl. Z 4; Cod poștal 6600
Tel./Fax: 032/234242; Tel.: 032/130712, 133300, 130302
E-mail: iasi@iasi.iiruc.ro
SERVICE
RISOGRAPH * 130 copii/minut * multiplicare color
* alimentare automată cu documente
* garanție 12 luni sau 1.500.000 copii
SE ASIGURĂ CONSUMABILE ȘI PIESE DE SCHIMBI
IIRUC comercializează și asigură garanție pentru:
* case de marcat CARAT 1500 *
* cîntare electronice * mașini de scris electronice OPTIMA *
* birotică * echipamente COMPAREX * copiatoare și faxuri TOSHIBA *

Informația înseamnă putere...
urmărește programul tv
electron
m.bit
zilnic
între orele 18^{30}–19^{30}
...Fii puternic! Informează-te!

astăzi
INFORMATIA INSEAMNA PUTERE!
NOI ITI DAM INFORMATIA!
tvr IASI
Leagănul suferinței
- caz cutremurător de SIDA ! -
ora 10.05, pe programul I
după ȘTIRILE EXPRES, la
- EXPLOZIV -
O nouă zi, același prieten!
- Noi am cîștigat Marele Premiu APTR 1998! -

SCOALA POSTLICEALĂ
PRO HUMANITAS
CURSURI COMASATE
sîmbătă și duminică
Sesiune de înscriere
Fără concurs! Fără limită de vîrstă!
Chiar și fără BAC!
- Finanțe contabilitate
- Birotică - Administrație publică
- Asistență socială - Psihotehnică
- Învățători educatori

Relații la 032/11.16.24 (Iași)
031/11.16.24 (Botoșani)
030/21.49.75 (Gura Humorului)

www.monitorul.ro
Ediția electronică a cotidianului MONITORUL
PRIVATISATION IN ROMANIA
prezentări de companii,
legislația la zi, știri,
ROMANIAN TRAVEL GUIDE
Serviciile noastre:
Productie si găzduire pagini web
Servicii de promovare pe InterNet
Mica publicitate în Monitorul online
Oportunități de afaceri
NECOMM
NORD EST COMMUNICATIONS
Str. Smirdan 5, Iasi 6600 Tel: 032-211525 Fax: 032-270415
Web: http://www.necomm.ro E-mail: necomm@necomm.ro

FLASH

Minteuan rămîne jucătorul Rapidului

Consiliul Ligii Profesioniste de Fotbal (LPF), întrunit ieri în ședință, a hotărît: 1) Respingerea memoriului jucătorului Alin Minteuan de a deveni jucător liber, menținînd hotărîrea din data de 28 iulie, prin care fotbalistul rămîne sub contract cu Rapid. De asemenea, obligă clubul Rapid ca în 30 de zile să plătească datoria pe care o mai are față de jucător (3.500 de dolari). 2) Din grila cerută de clubul CSM Reșița pentru transferul jucătorului Dorel Mutică la Rapid, urmează să se plătească numai suma corespunzătoare perioadei ianuarie 1998 - august 1998. 3) LPF a aprobat memoriul înaintat de clubul Foresta Fălticeni, în care acesta cere excluderea din lotul de observatori a lui Constantin Frățilă, în urma incidentelor înregistrate la Constanța, în etapa a patra, urmînd ca, la rîndul său, Comitetul Executiv al Federației Române de Fotbal să aprobe acest memoriu.

Cîțiva voleibaliști dinamoviști au bătut măr un tînăr

Un tînăr în vîrstă de 19 ani, din Bușteni, a fost bătut, în discoteca hotelului "Silva" din localitate, de un grup de voleibaliști de la clubul Dinamo București. Victima, Valentin Gheorghe, susține că a luat un scaun de la o masă pe care o credea liberă, pentru a se așeza alături de prietenii lui. El spune că masa era ocupată de un grup de sportivi. Fratele victimei a declarat că, deși a chemat polițiștii la fața locului, aceștia nu au luat nici o măsură pe loc, pe motiv că sportivii dinamoviști au prezentat legitimații de polițiști. Unul din prietenii lui Valentin Gheorghe spune că a încercat să apere victima, dar a fost lovit și el de voleibaliști. El a mai declarat că dinamoviștii se lăudau tot timpul că sînt ofiteri de poliție și nu se tem de autorități. Institutul medico-legal din Ploiești i-a recomandat lui Valentin Gheorghe 11 zile de concediu medical. Conform declarațiilor medicilor, Valentin Gheorghe trebuie să suporte o operație stomatologică destul de complicată, din cauza celor trei dinți rupți și a leziunilor suferite la gingie. Vicepreședintele pe probleme de sporturi de echipă al CS Dinamo, colonelul Ion Dospinescu, a declarat că așteaptă întoarcerea sportivilor din cantonament pentru a analiza acest incident. "În cazul în care se dovedește că respectivii sportivi sînt legitimați la clubul Dinamo, aceștia trebuie judecați de Consiliul de Conducere al clubului și de Comisia de Disciplină a Subofițerilor și Ofițerilor", a precizat Dospinescu. În același timp, Marcel Popescu, purtătorul de cuvînt al clubului Dinamo, consideră că "este foarte grav să uzezi în nume personal de legitimația unei instituții care trebuie să apere legea".

Wurz a fost cel mai rapid la Monza

Austriacul Alexander Wurz (Benetton Mecachrome) a fost, marți, cel mai rapid pilot al primei ședințe de încercări pe circuitul de la Monza, unde se va desfășura Marele Premiu de Formula 1 al Italiei, pe 13 septembrie. Wurz, care a efectuat în total 47 de tururi, a realizat cel mai bun timp de 1'24"734, cu toate că în turul al doilea a avut o ieșire în decor. Irlandezul Eddie Irvine (Ferrari) a obținut un timp foarte slab (1'25"291), pe parcursul a 56 de tururi de circuit. Pilotul de încercări al echipei McLaren, italianul Riccardo Zonta, prezent la Monza în locul scoțianului David Coulthard și al finlandezului Mika Hakkinen, nu a obținut decît un timp de 1'25"333 și acesta pe monopostul liderului Campionatului Mondial. În cursul zilei de marți, Norbert Haug, responsabil sportiv și motorist al scuderiei McLaren-Mercedes, a lansat un apel la calm compatriotului său Michael Schumacher, care a avut, în urma Marelui Premiu al Belgiei, o dispută verbală cu Coulthard: "Sînt gata să-i întind mîna lui Michael. Este un mare pilot, dar se poate să-și fi pierdut calmul cu această ocazie. Din partea noastră, noi nu îi purtăm ranchiună. Cînd el va dori, noi sîntem aici pentru a ne lămuri și a pune un punct final acestei afaceri".

"Flotila de Aur" speră să aibă succes și la Szeged

■ *astăzi începe în Ungaria Campionatul Mondial de kaiac-canoe*

După ce a găzduit, pe 16 august, pe circuitul din apropierea Budapestei, una dintre etapele Campionatului Mondial de Formula 1, iar între 17-23 august Campionatele Europene de atletism, tot la Budapesta, Ungaria organizează în această săptămînă o altă competiție de mare anvergură, Campionatele Mondiale de kaiac-canoe. La întrecerile ce se vor desfășura pe canalul artificial "Grof Szechenyi Istvan" și-au anunțat participarea un număr de 771 de sportivi, din 56 de țări.

Delegația României este condusă de prof. Corneliu Bârsănescu, președintele Federației Române de kaiac-canoe, și este alcătuită din 21 de sportivi și 3 antrenori, de coordonarea lotului ocupîndu-se fostul mare campion Ivan Patzaichin. Palmaresul României la Campionatele Mondiale de kaiac-canoe este unul impresionant, "flotila de aur" adunînd 152 de medalii, număr care o situează pe locul 3 în lume. Dintre acestea, 40 sînt din aur, 58 de argint și 54 din bronz. Liderul medaliaților este Ivan Patzaichin, cu 8 titluri mondiale (1970, 1973, 1977, 1978, 1979, 1981, 1982, 1983) la canoe simplu și dublu, urmat de Vasile Dîba, triplu campion (1974, 1977, 1978) la kaiac.

De-a lungul timpului, "flotila de aur" a propulsat pe podium mari campioni ai padelei și pagaei ca Aurel Zărnescu (dublu campion - 1963, 1966), Atanasie Sciotnic, Ion Bîrlădeanu - la kaiac, sau Simion Ismailciuc, Lipat Vrabiev, Gheorghe și Toma Simionov, Petre Ceapusta, Aurel Macarencu - la canoe. Cel mai bun bilanț al României la Campionatele Mondiale de kaiac-canoe s-a înregistrat în 1963, la Jajce, atunci cînd s-au obținut 11 medalii (6 de aur, 4 de argint și una de bronz), urmată de ediția din 1977, de la Sofia, cu 10 medalii (4 de aur, 4 de argint și 2 de bronz). Cele mai slabe bilanțuri au fost realizate în 1989, la Plovdiv, și în 1991, la Paris, unde nu s-a obținut decît cîte o medalie de argint.

Programul celei de-a 29-a ediții a Campionatelor Mondiale de kaiac-canoe va debuta cu seriile pe distanța de 1.000 m, în dimineața zilei de astăzi, urmate de seriile pe distanța de 500 m, după amiază. Mîine este ziua semifinalelor, atît la 1.000 m, cît și la 500 m, iar sîmbătă vor începe finalele, care vor fi grupate în serii de cîte trei, alternate cu ceremoniile de decernare a medaliilor. În după-amiaza zilei de sîmbătă sînt programate seriile și semifinalele probelor de sprint (200 m), iar duminică se vor desfășura finalele pe 500 m (dimineata) și 200 m (după-amiaza). Organizatorii unguri percep o taxă pentru transportul sportivilor de la Budapesta la Szeged și pentru participarea la festivitatea de deschidere, chiar dacă unele delegații, cum este și cea a României, au venit prin mijloace proprii.

Prețurile la hotelurile din Szeged pentru participanții la această competiție sînt destul de piperate, un loc la un hotel de trei stele costînd o sută de dolari pe zi (la această categorie sînt incluse hotelurile: "Forras", "Hungaria", "Royal"). La un hotel de categoria a 4-a, unde baia și grupul sanitar sînt în comun, prețul unui pat pentru o noapte este de numai... 60 de dolari.

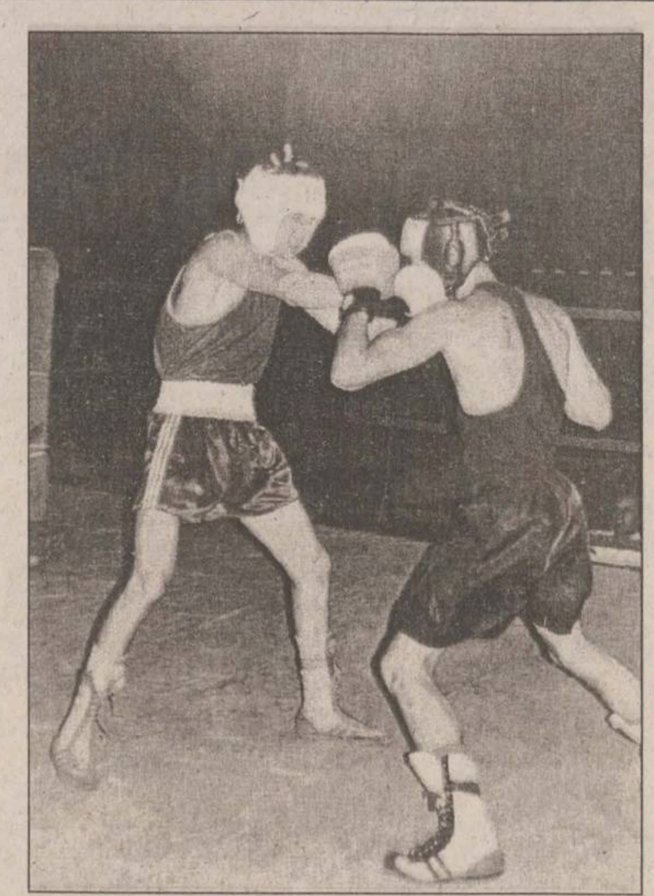

Doi pugiliști ieșeni s-au calificat pentru finale

Luni și marți a avut loc la Iași etapa zonală a campionatului național de box pentru seniori. După cum a apreciat și Petre Dulgheru la finele competiției, a fost o zonă destul de slabă, participînd doar 45 de pugiliști. Întrecerea a fost dominată cu autoritate de sportivii de la Steaua și Metrorex București, printre cei care au impresionat asistenta numărîndu-se stelistul Cristian Voicu și Ciprian Ciocan (un nume parcă predestinat) de la SC Bacău. Prezența ieșeană în concurs a fost mult sub așteptări, participînd doar 4 boxeri de pe meleaguri ieșene, dintre care numai 2 au obținut calificarea. Este vorba despre Viorel Oarză (A.S. Romtabac - 67 kg), care l-a învins la puncte pe Ionel Bagu (Pal Fălticeni), și de Constantin Velea (A.S.CFR - 54 kg), învingător la puncte în fața unui alt sportiv din Fălticeni, Adrian Stefan. Sorin Carabaș (Vointa - 57 kg) a pierdut la puncte în fața lui Mihăiță Mutu (Steaua), iar Radu Ovidiu (Energia) a fost învins de către Robert Neagu (Metalul Tîrgoviște), cu largul sprijin al arbitrilor. Slaba prezență a pugiliștilor ieșeni la această zonă se datorează, după părerea inspectorului de specialitate Alexandru Cișman, de la DJTS, trecerii la profesionism a sportivilor de performanță. Finalele vor avea loc la sfîrșitul acestei luni, la Alba-Iulia, și, alături de cei calificați după etapele de zonă, vor participa și componenții lotului național. **(D.S.)**

Constantin Frai a mai ratat o șansă

■ *astăzi debutează Cupa României la tir cu arcul*

Dintre ieseni, în echipa României care ne-a reprezentat la Campionatele Europene de tir cu arcul nu și-a făcut loc decît Titi Frai, restul sportivilor fiind de la Minerul Aninoasa. Explicația e simplă, sindicatul minier din Valea Jiului sponsorizînd această deplasare. Nici un arcaș român nu a reușit calificarea pe tabloul de 64, cel mai bine clasat dintre români fiind ieșeanul Frai. Acesta a ocupat locul 69, mult sub așteptări. O explicație a acestui eșec a încercat să ne ofere antrenorul Mihai Alexandrescu: ***"Totul a mers foarte bine, pînă cînd a început concursul. A făcut o greșeală, iar apoi a greșit în lanț. Rezultatul nu a fost foarte slab, însă insuficient pentru calificarea pe tabloul principal."*** Constantin Frai va avea ocazia să se revanșeze în Cupa României, competiție ce va debuta astăzi, la poligonul de tir cu arcul din cartierul Alexandru cel Bun. Vor participa CSM Iași, Minerul Aninoasa și CSS Rădăuți, fiind de așteptat să iasă scîntei, deoarece cupa e ultimul criteriu de selecție pentru alcătuirea lotului național ce ne va reprezenta la Balcaniadă. Astăzi se vor trage distanțele lungi, mîine distanțele scurte, iar sîmbătă și duminică vor avea loc finalele.

In altă ordine de idei, o echipă a CSM Iași a participat săptămîna trecută la un puternic concurs de tir cu arcul ce s-a desfășurat în Italia, la Salice Terme. Este vorba despre o competiție tradițională, gen Grand-Prix, ajunsă deja la cea de-a 15-a ediție. Au participat arcași din 6 țări (Italia, România, Kazahstan, Belarus, Polonia și San-Marino), care s-au întrecut pentru prețiosul trofeu pus la bătaie de organizatori, săgeata de argint. După cum am aflat de la antrenorul Alexandrescu, a fost vorba despre o săgeată din argint plin, măsurînd 80 cm și cîntărind 350 de grame. Premiul i-a revenit fostului campion mondial Vadim Sicarev (Kazahstan). Ieșenii s-au situat pe următoarele poziții: Ionut Păulet -locul 14, Cezar Alexandrescu - locul 36, Nicoleta Flueraru -locul13. Au participat 115 sportivi, 80 la masculin și 35 la feminin, deci comportarea sportivilor din Iași poate fi considerată satisfăcătoare. Mihai Alexandrescu s-a arătat foarte încîntat de condițiile oferite de organizatori: ***"Concursul s-a ținut în niște condiții ireproșabile. Organizatorii au fost foarte amabili cu noi, scutindu-ne de plata taxei de participare și asigurînd gratuit cazarea și masa pentru concurenții mai necăjiți, în rîndul cărora ne-am numărat și noi. Din păcate, a devenit jenantă situația pe care o trăim la mai toate concursurile internaționale, cînd adversarii se minunează de arcurile noastre vechi. Trebuie neapărat făcut ceva în acest sens!"*** **(D.SIMION)**

"Eu sînt Kluivert, nu Ronaldo!"

■ *îi avertizează atacantul olandez pe suporterii Barcelonei*

La prima sa întîlnire cu suporterii echipei FC Barcelona, Patrick Kluivert **(foto)** i-a rugat pe aceștia să nu-l compare cu starul brazilian. Internaționalul olandez de 22 de ani, care a venit în această vară de la AC Milan pentru 13.8 milioane de dolari, și-a făcut debutul la formația catalană aseară în meciul cu echipa locală Palamos. Fostul atacant al lui Ajax Amsterdam a declarat că este gata să uite sezonul dezastruos pe care l-a avut în Italia, atîta timp cît suporterii Barcelonei nu așteaptă de la el să fie o copie fidelă a brazilianului Ronaldo, care a strălucit în tricoul acestei echipe sub comanda antrenorului Bobby Robson, în urmă cu doi ani. "***Publicul nu-l va putea uita niciodată pe Ronaldo, pentru că el a făcut lucruri excelente aici, dar eu sînt Patrick Kluivert și vreau să fiu lăsat să joc așa cum știu eu. Sînt convins că voi avea foarte multe succese alături de noua mea echipă"***, a spus Kluivert, care a semnat pentru patru ani cu Barcelona.

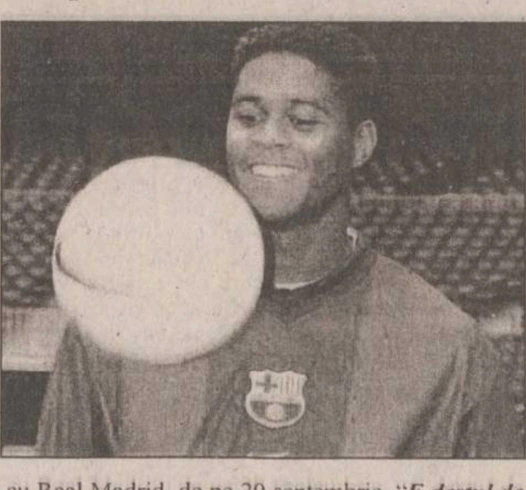

Patrick a spus că nu a reușit să dea randamentul scontat la Milan, marcînd numai șase goluri, deoarece a fost obligat să joace într-un sistem care nu-i convenea. ***"Am avut multe clipe grele la Milan, deoarece eu eram obișnuit să joc alături de alți doi atacanți, iar acolo linia ofensivă era format numai din doi jucători mari și lați. Mai mult, antrenorul Capello m-a pus să joc aripă, cînd eu mă simt cel mai bine în centrul liniei de atac. Atmosfera deloc prietenoasă din sînul echipei milaneze s-a reflectat și pe teren, unde rezultatele nu au fost deloc cel mai bune".*** Deoarece a semnat pentru Barcelona cu cîteva minute înaintea orei limită de încheiere a transferurilor în campionatul iberic, Kluivert nu va putea juca în meciurile din grupele Ligii Campionilor, dar deja se gîndește cu mari emoții la eternul derby al Primerei Division, cu Real Madrid, de pe 20 septembrie. "***E destul de dureros faptul că nu voi putea juca în prima fază a Ligii Campionilor, aceasta fiind cea mai importantă competiție europeană, dar sper să pot juca în derbiul cu Real Madrid. Aș vrea ca acest meci să aibă loc mîine, nu mai pot aștepta de emoție!"*** De fapt, Kluivert a declarat că ar fi putut fi pus pe lista înaintată la UEFA pentru meciurile din Ligă dacă n-ar fi existat unele probleme de comunicare cu oficialii milanezi. Cele două cluburi se înțeleseseră asupra transferului cu o săptămînă înainte de a fi parafat, dar cei la Milan au întîrziat incredibil de mult mersul formalităților. ***"Am căzut la înțelegere cu Milan, dar italienii nu i-au spus lui Kluivert că noi dorim semnarea unui contract pe șapte ani. Fotbalistul olandez a declarat că nu poate semna pe o perioadă atît de lungă și atunci a trebuit să renegociem totul"***, a explicat Luis Nuñez, președintele Barcelonei. **(ICT)**

Tineretul, încă fără victorie

■ *România - Germania 0-0, în meci amical*

Echipa națională de tineret a României a remizat, scor 0-0, în partida amicală disputată contra formației Germaniei. Meciul s-a desfășurat marți, în nocturnă, pe stadionul "Cotroceni". Au asistat aproximativ 500 de spectatori. Echipa noastră a dominat meciul, avînd superioritatea tehnică în ceea ce privește șuturile la poartă (16-5), cele pe poartă (6-4) și cornerele (10-4). Arbitrul bulgar Ivan Dobrinov a arătat cartonașul galben jucătorilor Lăcustă, Aliuță, Coman, respectiv Kreuz, Fahrenhorst, Dabrovski, Frommer și Ketelaer. Au evoluat echipele:

România: Lung - Nicola, Lăcustă, Tararache, Chivu (Bundea) - Aliuță (Caramarin), Lincar, Mutu, Coman (Iordache) - Pancu (Bratu), Luca (S. Radu).

Germania: Enke - Klitzpera, Ernst, Hertzsch - Scherbe, Baumer (Frommer), Fahrenhorst (Dabrovski), Kreuz, Wiblishauser (Voigt) - Villa, Ketelaer.

După meci, antrenorul echipei noastre, Tudorel Stoica, a spus: ***"Elevii mei au slăbit ritmul de joc în partea secundă a meciului datorită unei oboseli acumulate de-a lungul partidelor din campionatul intern și din cupele europene. Nu doresc să găsesc prin aceasta o scuză, dar în asta a constat realitatea. Chiar dacă în acest meci a lipsit golul, cred că, per ansamblu, a fost o întîlnire spectaculoasă".*** La rîndul său, tehnicianul german Hannes Lohr a declarat: ***"Consider acest joc ca pe o acțiune reușită. Cred că în prima repriză am jucat mult prea defensiv, românii reușind să domine și să își creeze mai multe ocazii. De altfel, cum s-a și observat, în partea secundă am intrat mai bine în joc, reușind să echilibrăm întîlnirea și să ne creăm, la rîndul nostru, ocazii de gol".***

Kohl bagă mîna în buzunar pentru fotbal

Guvernul Germaniei va aloca suma de 200 milioane de mărci administrațiilor locale din Berlin și Leipzig, în scopul ca acestea să poată moderniza stadioanele ce vor fi gazda meciurilor Cupei Mondiale din anul 2006, competiție pe care Germania speră să o organizeze, a declarat cancelarul Helmut Kohl. Presa germană de specialitate remarcă faptul că, în acest fel, cancelarul se implică direct în susținerea candidaturii țării sale, care însă este la concurență cu cea a Angliei, Africii de Sud, Mexicului, Australiei și Braziliei.

"Susțin, fără rezervă, Federația de Fotbal din Germania, încă de la început, în ideea de a organiza Cupa Mondială din anul 2006. Am cerut ca partidele să se dispute pe stadioanele din fosta Republică Democrată Germană. Este clar că Berlinul și Leipzigul nu pot să își susțină șansa lor, fără un sprijin financiar al Executivului. Tocmai din acest motiv am alocat, fiecăruia dintre ele, suma de 100 milioane de mărci (55,5 milioane de dolari), pentru a-și moderniza stadioanele", se arată într-un comunicat semnat de cancelarul Helmut Kohl, dat publicității marți.

După primele estimări, numai modernizarea Stadionului Olimpic din Berlin va necesita o sumă mult mai mare, apreciată între 300 și 830 de milioane de mărci (aproximativ 166 - 472 de milioane de dolari), dar diferența se speră că va putea fi realizată din sponsorizări. Președintele Confederației Sporturilor din Germania, Manfred von Richthofen, și-a manifestat, într-o declarație de presă, satisfacția față de oferta cancelarului, considerînd-o "un semnal de multă vreme așteptat", declarînd că va lansa ***"o campanie publicitară de susținere a candidaturii Germaniei pentru C.M. din 2006, la care trebuie să ia parte toate segmentele populației".***

TURISM

OLIMP - IAȘI
Str. Gavril Muzicescu nr. 6, bl. 7A, mezanin (fundație, deasupra Universității Petre Andrei), Tel: 215524, 215539
VARA 1998 !
TURCIA:
ANTALYA; KUSADASI
Hoteluri de 2, 3, 4, 5 stele; masa opțional
Sejur la alegere; Prețuri convenabile
Servicii ireproșabile
KUSADASI
16 - 25.08.; autocar
GRECIA:
HALKIDIKI; CRETA; CORFU; KATERINI; PLATAMONAS;
Hoteluri, vile; masa opțional
Sejur la alegere; Asigurăm viza
ROMÂNIA:
MAMAIA; NEPTUN; OLIMP; EFORIE; JUPITER; VENUS; SATURN
Sejur de 6, 10, 12 zile; masa opțional

KLM
PRIN ICAR TOURS
Str. Costache Negri 43-parter, tel/fax: 216.319
Rezervări non stop: 094/606.426

Lufthansa
PRIN ICAR TOURS
Str. Costache Negri 43-parter, tel/fax: 216.319
Rezervări non stop: 094/606.426

PARIS
ZBOR CHARTER
(în fiecare vineri)
PRIN ICAR TOURS
Str. Costache Negri 43-parter, tel/fax: 216.319
Rezervări non stop: 094/606.426

PROSPER MERIDIAN
LITORAL - MUNTE
toate stațiunile
AGROTURISM
Italia - Spania - Israel - Grecia
Turcia - Ungaria
Iași, str. Arcu 25, sc. B, parter (mai jos de legătorie), tel: 032/211060, 112538

ATLANTIC TURISM COMPANY
Italia + Franța + Spania
5 - 16 octombrie
★ 900 USD ★ inscrieri: pina la 15 septembrie ★
INSTANTANEU
rezervări și eliberări de bilete
AVION / AUTOCAR
Iași, bd. Ștefan cel Mare B1-B2 galeriile comerciale, mezanin ☎ 032/21.38.72

Excursii
ITALIA
(săptămînal de la 800$)
GRECIA
(lunar de la 300$)
ANGLIA
(săptămînal de la 800$)
CIPRU
(săptămînal de la 600$)
DUBAI
(lunar de la 700$)
SLOVENIA
CROAȚIA

Avion
BRITISH AIRWAYS
Alitalia
swissair
MALEV Hungarian Airlines
KLM
Emirates
CSA Czech Airlines
AIR FRANCE
Lufthansa
BALKAN,
TAROM, ROMAVIA,
AUSTRIAN AIR LINES,
TURKISH AIRWAYS

Autocar
DOUBLE T
EURO TIME
ATLASSIB
Touring
EUROPABUS
ITALIA, ELVEȚIA
Germania, Spania,
Franța, Portugalia
Anglia, Austria,
Scandinavia,
Benelux, Irlanda

TRANS EUROPA din Iași
PLECĂRI SĂPTĂMÎNALE
Nurnberg, Ingolstadt,
Munchen, Augsburg, Ulm,
Stuttgart, Karlsruhe,
Mannheim, Frankfurt
Munte
Izvoru Mureșului,
Lacu Roșu, Sinaia,
Slănic Moldova,
Vatra Dornei, Predeal,
Băile Tușnad, Bușteni,
Băile Felix, Covasna,
Durău, Poiana Brașov
Delta Dunării
TOTEM AGENȚIE DE TURISM
Str. Păcurari nr. 8 (la 50 m de Biblioteca M. Eminescu), tel.: 032/217380, tel./fax: 032/213545, totem@mail.dntis.ro

net
COMPANIA de TURISM
6600 Iași, Piața Unirii 6-Mezanin
Tel/Fax: 032-117.596-213.450
e-mail: net@nordest.ro
Internet: www.nordest.ro
ticketing aerian și rutier ■ sejururi ■ excursii interne și externe
vacanțe la mare și la munte ■ simpozioane, conferințe, cocktail-uri
rezervări cazare și masă ■ închirieri autoturisme și autocare
net
Tu știi cînd
Noi știm unde
KLM
swissair
AIR FRANCE
Lufthansa
BRITISH AIRWAYS
OLYMPIC AIRWAYS
AUSTRIAN AIRLINES
TAROM
TURKISH Airlines
MALEV
CSA Czech Airlines
Hertz
eurolines
EUROPABUS
Touring

CU NOI CREDITUL CEC MERGE LA SIGUR

Stef agenție imobiliară

str. Lăpușneanu, nr. 16

Tel: 215933; 216749 program 8-20

CENTRU-COPOU

- 1 cameră, 34 mp, et.1/2, parchet, situată în zonă ultracentrală, cu facilități deosebite, C. Civic, 12.000 USD, neg. (2674)
- 1 cameră, D, 36 mp, 4/6, faianță-gresie baie-bucătărie, parchet, telefon, telecablu, balcon, boxă subsol, Independenței, 13.000 USD. (2291)
- 2 camere, D, 52 mp, 6/9, faianță-gresie baie-bucătărie, gresie hol, parchet, telefon, telecablu, boxă, Independenței, 18.000 USD. (2476)
- 2 camere, D, 50 mp, et. 2, faianță-gresie baie-bucătărie, parchet, telefon, telecablu, balcon închis, Sf. Lazăr, 105 milioane lei, neg. (2601)
- 2 camere, 70 mp, et. 2, faianță-gresie baie-bucătărie și holuri, parchet, telefon, telecablu, balcon închis, boxă, Centru, 175 milioane lei. (2520)
- 2 camere, D, 50 mp, 3/4, faianță baie-bucătărie, gresie baie, parchet camere + bucătărie, telefon, telecablu, balcon închis, Tg. Cucu, 100 milioane lei. (2312)
- 2 camere, D, 60 mp, et. 1, faianță, gresie, parchet, balcon închis, usa la intrate schimbată, bine întretinut, zona Hală, 24.000 USD. (1904)
- 3 camere, D, 75 mp, et. 1, faianță baie-bucătărie, marmură, parchet, telefon, telecablu, 2 balcoane (unulînchis), Tg. Cucu, 160 milioane lei, neg. (2467)
- 3 camere, SD, 60 mp, et. 3, faianță-gresie baie-bucătărie, parchet, telefon, telecablu, balcon închis, Codrescu, 130 milioane lei. (2548)
- 4 camere, 100 mp, parter înalt, faianță-gresie baie-bucătărie, parchet, telefon, telecablu, 2 balcoane închise, 2 băi, zonă liniștită, Copou, 40.000 USD, neg. (2574)

GARĂ-AUTOGARĂ

- 1 cameră, D.34 mp, et. 1, faianță-gresie baie-bucătărie, parchet, telecablu, balcon, Autogară, 66 milioane lei. (2339)
- 2 camere, D, 60 mp, et. 6, faianță baie-bucătărie, parchet, telefon, telecablu, balcon, Gară, 110 milioane lei, neg. (2551)
- 3 camere, D, 67 mp, et. 2, faianță baie-bucătărie, linoleum, telefon, telecablu, 2 balcoane (unul închis), Autogară, 148 milioane lei. (2521)
- 4 camere, D, 90 mp, et. 3, parchet, 3 balcoane, Autogară, la vile, 250 milioane lei. (2367)
- 5 camere, 120 mp, et. 1, 3 băi, 2 bucătării, faianță, gresie 2 băi, linoleum, 2 balcoane, Gară, 300 milioane lei, neg. (2693)

PĂCURARI-CANTA

- 1 cameră, D, 40 mp, et. 6, telefon, telecablu, balcon închis, liber, Păcurari, 48 milioane lei, neg. (2427)
- 2 camere, SD, 60 mp, 2/8, faianță și gresie baie-bucătărie, parchet, telefon, telecablu, două balcoane, 100 milioane lei. (2836)
- 3 camere, D, 70 mp, et. 3, faianță baie-bucătărie, linoleum, telefon, telecablu, 2 balcoane (unulînchis), Păcurari, 90 milioane lei. (2504)
- 3 camere, D, 48 mp, et. 3, faianță baie, linoleum, telefon, telecablu, balcon, Canta, 67 milioane lei. (2579)
- 3 camere, D, 70 mp, et. 6, faianță-gresie baie-bucătărie, parchet, telefon, telecablu, balcon închis, Păcurari, 105 milioane lei. (2569)

PODU ROȘ-CANTEMIR

- 2 camere, D, 53 mp, 4/10, parchet, balcon, Podu Roș, 77 milioane lei.
- 2 camere, SD, 40 mp, 2/4, faianță+gresie baie-bucătărie, parchet, telefon, telecablu, balcon închis, Podu Roș, 70 milioane lei. (2526)
- 2 camere, SD, 4/4, faianță+gresie baie-bucătărie, parchet, telefon, telecablu, 75 milioane lei. (2042)
- 3 camere, SD, 65 mp, 3/4, faianță baie-bucătărie, parchet, balcoin închis, parcare, Podu Roș, 85 milioane lei, neg. (2627)

TĂTĂRAȘI-METALURGIE

- 1 cameră, D, 38 mp, et. 2, faianță-gresie baie-bucătărie, parchet, telefon, telecablu, balcon închis, Tătărași, 45 milioane lei. (2562)
- 2 camere, D, 57 mp, et. 7, faianță bucătărie, parchet, telefon, telecablu, 2 balcoane închise, boxă subsol, tot apartamentul este în tapet, Tătărași, 90 milioane lei. (2603)
- 2 camere, SD, 50 mp, et. 3, faianță baie, parchet, telefon, telecablu, balcon, Tătărași, 75 milioane lei. (2610)
- 3 camere, SD, 65 mp, et. 3, faianță-gresie baie-bucătărie, parchet, telefon, telecablu, 2 balcoane închise; apartament cu apometre montate, Tătărași, 90 milioane lei. (2581)

ALEXANDRU-DACIA

- 2 camere, D, 60 mp, 6/8, faianță baie-bucătărie, parchet, telefon, telecablu, balcon închis, Alexandru, 80 milioane lei. (2531)
- 4 camere, D, 100 mp, parter, faianță baie-bucătărie, linoleum, telefon, telecablu, Alexandru, 85 milioane lei. (2549)

NICOLINA-CUG

- Garsonieră, 30 mp, et. 1, parchet, baie, bucătărie, balcon închis, usa de la intrare schimbată, foarte curată, Nicolina I, 38 milioane lei. (1986)
- 1 cameră, 40 mp, parter, faianță-gresie baie-bucătărie, parchet, telefon, telecablu, Frumoasa, 50 milioane lei. (2612)
- 2 camere, D, 54 mp, parter, faianță-gresie baie-bucătărie, parchet, telefon, telecablu,boxă subsol, Nicolina, 66 milioane lei. (2609)
- 3 camere, D, et. 4, 80 mp, faianță baie și bucătărie, parchet, balcon închis, telefon, telecablu, 120 milioane lei. (2839)

CASE-TERENURI

- Casă 2 camere, din chirpici, lumină electrică la sosea, 1400 mp teren cu livadă, vie, 15 km de Iasi, 53 milioane lei. (2835)
- Vilă 9 camere, două bucătării, două băi, un grup sanitar, scară interioară, scară exterioară, două garaje, două magazii, beci, terasă, centrală proprie cu gaz, 384 mp construiți, 200 mp teren, Păcurari, 250.000 USD. (2758)
- Casă 4 camere, două bucătării, beci, verandă, gaz metan, dusumea, Moara de Vînt, 550 milioane lei. (2776)
- Casă, demisol+parter, bucătărie, baie, cameră, centrală, gaz metan, 2 camere mari, 2 camere mici, hol, bună pentru birouri, cabinet notarial, ideală pentru cabinet medical, Sărărie, 220 milioane lei. (2506)
- Casă cărămidă, acoperită cu tablă, încălzire cu gaz metan, 2 camere, 2 holuri, baie, bucătărie, beci, cămară, 380 mp teren, 200 mp grădină, Sărărie, 200 milioane lei, neg. 00000(2492)
- Casă 3 camere, 2 holuri, verandă, din cărămidă, acoperită cu tablă, cu baie, bucătărie, canalizare, încălzire cu gaz metan, 200 mp teren cu tot cu casă, Galata, 125 milioane lei. (2461)

OFERTĂ SPECIALĂ

- Vilă de lux, în zonă semicentrală, în curs de finisare, cu trei nivele și o suprafață construită de 440 mp, compusă din 8 camere, două băi, două bucătării, garaj, centrală proprie pe gaz metan. Vila se poate și închiria pe o perioadă mai lungă. Preț neg. Se acceptă variante diverse.
- Copou - Vilă în stil occidental, deosebită, din cărămidă, cu o suprafață construită de 300 mp, cu trei nivele D+P+E. Vila are 5 camere, dispuse astfel: Demisol: garaj pentru două masini, cămară, beci, centrală termică; Parter - livingroom, grup sanitar, bucătărie, terasă; Etaj: trei dormitoare, baie cu cadă, grup sanitar cu duș. Mai este un corp de casă compus din baie cu duș, bucătărie, cameră. Vila este prevăzută cu sistem de alarmă și interfon la poartă; 150.000 USD, neg. Există și posibilitatea de a se vinde complet mobilată și cu o masină Espero, în acest caz prețul de vînzare se discută personal cu proprietarul. (2607)
- Vînd vilă Poiana Sărată, preț avantajos.
- Închiriez apartament 2 camere, ultacentral, Bacău, bun și pentru sediu de firmă, chiria anticipat pe 3-6 luni.
- 1362 mp teren, cu autorizație de construcție, canalizare, apă, zona Ticău. Preț neg. la fața locului.
- 310 mp cu casă nelocuibilă, cu apă și curent electric, multe avantaje ca poziție, zonă semicentrală (Podul de Piatră), [illegible] milioane lei, neg. (1971)
- 435 mp, zonă centrală, 45 USD/mp. (1979)
- 464 mp, cu 36 mp deschidere la stradă mărginit de 2 drumuri, asfaltate cu fundația turnată cu posibilitate de apă, gaz metan, curent electric, telefon, Tomesti, 20 milioane lei, neg. (2524)

SPAȚII COMERCIALE

- Două hale, 140 mp, 150 mp, din cărămidă, zona Podul de Piatră, 380 milioane lei. (2437)
- 140 mp, zonă ultracentrală, 90.000 USD. (2468)
- 130 mp, nefinisat, zonă centrală, 95000 USD. (2326)
- Hală 100 mp, cu 4 m înălțime, pe 1800 mp teren, din cărămidă, cu fundație pentru două nivele, cu gard de beton, 380 V, 220 V, acoperită cu tablă, pardoseală din beton, posibilitate de apă.
- 216 mp sp. comercial + 650 mp teren. Sp. comercial este dispus pe parter + etaj, cu gaz metan, încălzire centrală, Tătărasi, 120.000 USD, neg. sau 6 USD la închiriere (2107)
- 112 mp, zona Hala Centrală, 120.000 USD, neg. la vînzare.
- 300 mp spațiu comercial ultracentral, dispuși pe demisol și parter, bun ptr. sediu de bancă, sediu de firmă, 2 miliarde lei, neg. (2060)

ÎNCHIRIERI

- Parter vilă, compus din 3 camere, baie, bucătărie, suprafață 70 mp, Copou, 360 USD/lună, neg. (1921)
- Casă 3 camere, baie, bucătărie, terasă, gaz metan, Tg. Cucu, 500 USD/lună, neg. (2389)
- O cameră, D, 40 mp, et. 5/8, mobilat, Păcurari, 100 USD/lună, neg. (2293)
- Apartament 2 camere, et. 7, Autogară, mobilat, telefon, telecablu, frigider, aragaz, balcon 13 m, 185 USD/lună. (2282)
- Casă 2 camere, în vilă, cu gaz metan, cu 60 mp teren, închiriere pe 10 ani - 250 milioane lei. (2299)
- Apartament cu o cameră, 48 mp, mobilat, 3/4, Piața Unirii, 100 USD/lună.

COMPANIA IMOBILIARA

IASI, HOTEL "UNIREA" CAM 106

TEL/FAX:032-21.62.62

CASTER

SIGURANTA-PROFESIONALISM-CALITATE

GARĂ-AUTOGARĂ - et. intermediar

- Garsonieră, conf. I, et. 1, Străp. Silvestru, 55 milioane lei,neg. (1072)
- 3 camere, D, 72 mp, 6/8, îmbunătățiri, Străp. Silvestru, 160 milioane lei, neg. (3111; 3112; 3045)
- 4 camere, 96 mp, 4/7, str. Gării, 190 milioane lei, neg. (4024)
- 4 camere, 93 mp, et. 3, + 1 cameră la mansardă, boxă subsol, amenajat de lux, bloc tip vilă, Autogară, 42.000 USD. (4043)

GARĂ-AUTOGARĂ - parter-ultimul etaj

- 1 cameră, 40 mp, la stradă, liber, ideal pentru privatizare, Străp. Silvestru, 62 milioane lei. (1036)

CANTA-PĂCURARI - et. intermediar

- 1 cameră, 6/8, Sos. Păcurari, 50 milioane lei. (1081)
- 2 camere, D, 56 mp, et. 1, boxă subsol, liber, bloc vechi, Toma Cozma; 140 milioane lei, neg. (2176)
- 3 camere, 4/8, f. bine întreținut, îmbunătățiri, Sos. Păcurari, 68 milioane lei. (3106)
- 3 camere, D, 3/6, îmbunătățiri, Sos. Păcurari, 100 milioane lei. (3082; 3091)
- 3 camere, D, 3/4, Toma Cozma, 90 milioane lei, neg. (3059)
- 4 camere, D, 100 mp, 3/6, vizavi de Autobază, 110 milioane lei, neg. (4035; 4013)

CANTA-PĂCURARI - parter-ultimul etaj

- 3 camere, D, parter înalt, boxă subsol, ideal ptr. privatizare, bloc vechi, după Biblioteca "Eminescu", 30.000 USD. (3152)
- 3 camere, D, p., cu balcon, boxă subsol, la stradă,Sos. Păcurari, 110 milioane lei, neg. (3102)
- 3 camere, D, p., balcon, Canta, vedere la stradă, 80 milioane lei, neg. (3[illegible]3)

CENTRU - ET. INTERMEDIAR

- 1 cameră, 40 mp, et. 2, balcon 6 m, îmbunătățiri, liber, C. Civic, 110 milioane lei, neg. (1045; 1054)
- 2 camere, D, 5/8, două balcoane, bdul Independenței, 17000 USD. (2179)
- 2 camere, D, 60 mp, et. 1, multiple îmbunătățiri, C. Civic, 20.000 USD, neg. (2138)
- 2 camere, D, 47 mp, 7/10, curățenie recentă, îmbunătățiri, C. Negri, 120 milioane lei,neg. (2108)
- 2 camere, D, 6/7, Piața Unirii, 115 milioane lei. (2018; 2009; 2126)
- 3 camere, D, et. 2, 76 mp, îmbunătățiri, C. Civic, 230 milioane lei, neg. (3126; 3070)
- 4 camere, D,et. 2, V. Alecsandri, 250 milioane lei. (4010)
- 4 camere, D, et. 1, 2 băi, total mobilat și utilat, amenajat de lux, liber, Sf.Lazăr, 300 milioane lei. (4012)

CENTRU - parter-ultimul etaj

- 2 camere, ND, 47 mp, demisol, ultracentral, ideal privatizare, 130 milioane lei. (2156)
- 2 camere, D, parter, liber, ideal privatizare, C. Negri, 17.000 USD,neg. (2132)
- 3 camere, SD, et. 1, lîngă Centrul Cultural Francez, 21.000 USD, neg. (3071; 3089 (5000 USD))

COPOU - ET. INTERMEDIAR

- 2 camere, D, 5/8, bdulcopou, 120 milioane lei. (2055)
- 2 camere, D, 60 mp, et. 1, boxă subsol, bloc tip vilă, Macazului. (2143; 2007)
- 3 camere, SD, 60 mp, 3/4, îmbunătățiri, Codrescu, 140 milioane lei, neg. (3148)

COPOU - parter-ultimul etaj

- 2 camere, D, parter înalt, boxă, liber, bun ptr. privatizare, bdul Copou, 110 milioane lei. (2076)
- 4 camere, 88 mp, parter, 3 balcoane închise, boxă subsol, f. bine întreținut, vizavi de Grădina Botanică, 30.000 USD. (4033)

TĂTĂRAȘI - et. intermediar

- Garsonieră, conf. II, et. 2, complex T. Vladimirescu, 38 milioane lei. (1038)
- 1 cameră, 40 mp, deasupra Policlinicii "Sf.Maria", liber, 58 milioane lei. (1047; 1044)
- 1 cameră, et. 2, Grădinari, 40 milioane lei. (1079)
- 2 camere, D, 56 mp, 7/10, două balcoane închise, amenajat de lux, boxă subsol, I. Creangă, 90 milioane lei, neg. (2171)
- 2 camere, SD, conf. I, et. 1, Stejar, 75 milioane lei, neg. (2129)
- 3 camere, D, 86 mp, 6/8, 3 balcoane închise, 2 băi, multiple îmbunătățiri, boxă, garaj 25 mp, Oancea, 180 milioane lei, neg. (3109)

TĂTĂRAȘI - parter-ultimul etaj

- Garsonieră, conf. I, parter, balcon, instalație sanitară separată, 43 milioane lei, neg. (1060; 1067)
- 1 cameră, 40 mp, parter, la stradă, Oancea, 60 milioane lei. (1070)
- 2 camere, D, et. 4, izolație recentă, lîngă complexul studențesc, 70 milioane lei, neg. (2187)
- 2 camere, ND, conf. I, 47 mp, parter cu balcon, bdul T. Vladimirescu, 65 milioane lei, (2119; 2117)
- 3 camere, SD, et. 4, liber, bine întreținut, I. Creangă, 60 milioane lei, neg. (3125)
- 3 camere, D, parter, la stradă, bun ptr. privatizare, 75 milioane lei. (3140; 3001)
- 4 camere, D, parter, ideal ptr. privatizare, bdul T. Vladimirescu, 28000 USD, neg. (4045)
- 4 camere, SD, 90 mp, et. 4, cu pod, 3 balcoane, 2 băi, V. Lupu, 120 milioane lei, neg. (4046)

TG. CUCU - et. intermediar

- 2 camere, D, et. 2, P. de Fier, 80 milioane lei [illegible]
- 2 camere, D, et. 2, P. de Fier, 80 milioane lei (2074)
- 3 camere, D,et. 2, P.de Fier, 120 milioane lei. (3032)
- 4 camere, D,et. 1, P. de Fier, 170 milioane lei, neg. (4030)

TG. CUCU - parter-ultimul etaj

- 1 cameră, 35 mp, et. 4, fără probleme cu izolația, P. de Fier, 58 milioane lei, neg. (1065)
- 1 cameră, 35 mp, et. 4, fără probleme cu izolația, P. de Fier, 85 milioane lei, neg. (1049)
- 2 camere, D, et. 4, Prof. Paul, 70 milioane lei. (2104)
- 2 camere, D, et. 4, Prof. Paul, 72 milioane lei. (2184)
- 2 camere, ND, 47 mp, parter, amenajat ptr. birouri, bdul T. Vladimirescu, 120 milioane lei. (2164; 2092)

CANTEMIR - et. intermediar

- 2 camere, D, 4/10, 2 balcoane închise, îmbunătățiri, lîngă Casa Sindicatelor, 80 milioane lei, neg. (2079)

CANTEMIR - parter-ultimul etaj

- 2 camere, SD, et. 4, foarte bine întreținut, bdul N. Iorga, 65 milioane neg. (2146)
- 2 camere, SD, et. 4, liber, al. Decebal, 55 milioane lei. (2075)

PODU ROȘ - et. intermediar

- 2 camere, D, et. 1, 80 milioane lei. (2177)
- 2 camere, ND, confort I, 47 mp, Splai Bahlui, vizavi de Facultatea Electrotehnică, 70 milioane lei. (2148)
- 3 camere, SD, 72 mp, et. 3/4, Al. Rozelor, 85 milioane neg. (3139)

PODU ROȘ - parter-ultimul etaj

- 2 camere, SD, 47 mp, la stradă, ideal ptr. privatizare, 120 milioane lei. (2178)
- 2 camere, SD, parter, Aleea Rozelor, 70 milioane lei, neg. (2185)
- 2 camere, SD, 47 mp, p, bine întreținut, ideal pentru privatizare, 75 milioane lei. (2124)
- 2 camere, SD, et. 4, bine întreținut, liber, Primăverii, 60 milioane lei. (2086, 2078)
- 2 camere, ND, 47 mp, parter cu balcon, multiple îmbunătățiri, vizavi de Restauranetul Cotnari, 85 milioane lei. (2066)
- 2 camere, SD, parter înalt, Al. Rozelor, 67 milioane lei neg. (2034)

NICOLINA - et. intermediar

- 1 cameră, et 2, îmbunătățiri, Împăcării, 55 milioane lei (1040)
- 1 cameră , et. 3, 40 mp, Sos. Nicolina, 50 milioane neg. (1031, 1073)
- 3 camere, D, et. 1, foarte bine întreținut, Împăcării, 80 milioane lei (3097)
- 3 camere, D, et. 1/4, 73 mp, multiple îmbunătățiri + o cameră la parter, bdul Poitiers, 120 milioane lei (3144)
- 4 camere, D, ct. 3/8, Sos. Nicolina, 100 milioane lei (4040, 4037)

NICOLINA - parter-ultimul etaj

- 2 camere, D, parter înalt, boxă subsol, instalație sanitară separată, Orientului, 65 milioane lei, neg. (2173; 2188)
- 2 camere, D, parter, boxă subsol, Frumoasa, 58 milioane lei (2145)
- 2 camere, D, parter, bun ptr. privatizare, Libertății, 73 milioane lei neg. (2087)
- 2 camere, D, et. 4, liber, Egalității, 55 milioane lei (2090)
- 3 camere . D, parter, cu uscător, îmbunătățiri, Libertatii, 78 milioane (3012)
- [illegible] D, et. 4, Împăcării, 68 milioane lei [illegible]
- 4 camere, D, parter, 75 milioane lei neg. (4044)
- 4 camere, D, 4/8, îmbunătățiri, Împăcării, 130 milioane lei, neg. (4047)

ALEXANDRU - et. intermediar

- 2 camere, SD, et. 2, Sos. Nicolina, 60 miloane lei neg. (2147)
- 3 camere, SD, et. 2, bine întreținut, Mușatini, 54 miloane lei neg. (3093, 3092, 3096)

ALEXANDRU - parter-ultimul etaj

- 2 camere, D, parter, bun pentru privatizare, Sos. Nicolina, 54 milioane lei neg. (2151)
- 3 camere, D, 68 mp. parter, balcon închis, bine întreținut, bdul Alexandru, 75 milioane lei. (3081)
- 4 camere, D, parter, str. Milcov, 90 milioane lei neg. (4042)

TERENURI

CENTRU-COPOU

- 2700 mp, zona Agronomie, cu vie și pomi fructiferi, gaz, apă, curent electric, 8 USD/mp. (5196)
- 1200 mp Copou, toate facilitățile, ideal pentru construcție, 100 USD/mp, neg. (5152)
- 930 mp, C. Civic, cu certificat de urbanism, 100 USD/mp. (5091)
- 435 mp, Centru, teren drept, toate facilitățile, cu certificat de urbanism, 60 USD/mp, neg. (5099)
- 1500 mp, după blodurile din Agronomie, teren drept, apă, gaz, 165 milioane lei, neg. (5073)
- 380 mp, Sărărie, deschidere la stradă, toate facilitățile, 40 USD/mp, neg. (5070)
- 306 mp, Copou, lîngă penitenciar, 45 milioane lei. (5066)
- 480 mp în spatele Mitropoliei, teren drept, cu certificat de urbanism, toate facilitățile, 80 milioane lei. (5025)
- 1280 mp lîngă Poliția Municipiului, usor în pantă, 55 USD/mp, neg. (5005)
- 575 mp, zona Sf. Lazăr, 20 m deschidere la stradă, 80 milioane lei. (5072)
- 280 mp, Copou, Aurora, toate facilitățile, 170.000 lei/mp. (5138)

TUDOR VLADIMIRESCU - TĂTĂRAȘI

- 1300 mp V. Lupu, 26 m deschidere la stradă, teren drept ptr. construcție, 20 USD/mp (5145); (5006)
- 383 mp în complexul studențesc, teren drept, cu certificat de urbanism, toate facilitățile, 65 milioane lei, neg. (5116)
- 1587 mp, Oancea, în spatele complexului studențesc, teren drept, 26 m deschidere la stradă, 12 USD/mp, neg. (5117)
- 875 mp, Oancea, în spatele Spitalului "Sf. Maria", 22 m deschidere la stradă, 55 milioane lei. neg. (5118)
- 548 mp, Bucsinescu, lîngă "Iassyfarm", 15 m deschidere la stradă, cu proiect (P+1+2); 120 milioane lei, neg. (5064)
- 500 mp, Smîrdan, 13 m deschidere la stradă, garaj din cărămidă, beci, ideal ptr. spălătorie auto; 40.000 USD, cu posibilitate de achitare în două rate. (5090)
- 480 mp, T. Vladimirescu, la intersecția Bucsinescu cu V. Lupu, cu certificat de urbanism, 25 USD/mp, neg. (5007)

PĂCURARI

- 2200 mp, înainte de Popas, 37 m deschidere la sosea, cu iaz populat, 170 milioane lei, neg. (5193)
- 700 mp, la sos. Păcurari, zona Coleus, toate facilitățile, 60 USD/mp. (5190)
- 580 mp Toma Cozma, 14 m deschidere la stradă, toate facilitățile, 21000 USD, neg. (5194)
- 487 mp lîngă noul centru de afaceri, cu certificat de urbanism, 200 milioane lei. (5184)
- 1750 mp, înaintea Popasului Păcurari, 12 m deschidere la sosea, ptr. construcție, 10 USD/mp, neg. (5123)
- 5000 mp, la iesirea din Păcurari, 70 m deschidere la sosea, cu certificat de urbanism; 15 USD/mp, neg. (5108)
- 1310 mp, la iesirea din Păcurari, pe stînga, după postul de poliție, 50 m deschidere la sosea, acces la calea ferată, 20 USD/mp. (5084)
- 2500 mp, Păcurari, lîngă "Eurogaz", 30.000 lei/mp, toate facilitățile. (5058)
- 13.800 mp, lîngă ferma de partid, 15.000 lei/mp. (5038; 5037)
- 1400 mp, în spatele cofetăriei "Mimoza", 10 USD/mp. (5001)
- 390 mp, Canta, lîngă BJATM, cu certificat de urbanism, 32 milioane lei. (5103)
- 304 mp, str. Păcurari, teren drept, toate facilitățile, 12 m deschidere la stradă, ideal ptr. construcție, 75 milioane lei, neg. (5153)
- 3 ha lîngă Antibiotice, la sosea, cu autorizație de construcție, ideal ptr. amenajare parc auto, 3 USD/mp, neg. Se vinde și parcelat. (5168)

PODU ROȘ - CANTEMIR - NICOLINA

- 2083 mp, 17 m deschidere la sos. Nicolina, cu certificat de urbanism, 10 USD/mp, neg. (5150)
- 410 mp, Nicolina-CUG, 50 m deschidere la stradă, posibilitate apă, gaz, 80.00 lei/mp, neg. (5024)
- 632 mp, Nicolina-CUG, deschidere la două străzi - 20 x 30, 10 USD/mp, neg. (5085)
- 320 mp, Primăverii, lîngă magazinul de piese auto, 5500 USD. (5086)

BUCIUM

- 1000 mp, lîngă IVV cu certificat de urbanism și proiect (p+1), 50 milioane lei, neg. (5199)
- 1250 mp, 800 m după postul de poliție, 20 m deschidere la stradă, cu certificat de urbanism, 14 USD/mp, neg. (5195)
- 1000 mp, str. Plopii fără sot, 21 x 46, teren drept, toate facilitățile, ideal ptr. construcție, 20 USD/mp. (5004)
- 900 mp, 20 m deschidere la sos. Bucium, teren drept, vizavi de hanul "Trei Sarmale", 15 USD/mp. (5140)
- 1760 mp, 50 m deschidere la sos. Bucium și la stradela Motel, 4 USD/mp. (5113)
- 9600 mp, vizavi de motel "Bucium", 180 m deschidere la DN 24, 8 USD/mp, neg. (5110)
- 5200 mp, 89 m deschidere la terenul (5110) și 89 m deschidere la drumul forestier, 7 USD/mp, neg. (5111)
- 5000 mp, 500 m după postul de control, 66 m deschidere la sos. Bucium, teren drept, 23 USD/mp, neg. (5109)
- 1000 mp, vizavi de spitalul "Clunet", 20 m deschidere la stradă, cu certificat de urbanism, 8 USD/mp, neg. (5016)
- 1250 mp, în apropiere de hanul "Trei Sarmale", 80 milioane lei, neg. (5041)
- 1100 mp, Bucium, IVV, construibil, 75 milioane lei, neg. (5034)
- 5000 mp, Bucium, IVV, 50.000 lei/mp, neg. Se vinde parcelat. (5063)
- 3360 mp, Bucium - Releu, teren drept, construibil, 160 milioane lei. Se vinde și parcelat. (5012)
- 2800 mp, 30 m deschidere la stradă, com. Bîrnova, teren drept, zonă turistică. (5019)

ALTE ZONE

- 2500 mp, 20 m deschidere la sos. Iasi-Ungheni, toate facilitățile, în apropiere de calea ferată. 35.000 lei/mp. (5147)
- 2400 mp, Breazu, teren drept; 1000 mp Aroma Viilor spre Munteni, 15.000 l;ei/mp. (5068; 5071)
- 3 ha, Breazu, la sosea, 30 m deschidere, în apropierea stațiunii experimentale, 15.000 lei/mp. (5027)
- 735 mp, Cîrlig, 3 km de Sărărie, 12 milioane lei. (5065)

SPAȚII COMERCIALE

- 140 mp, bloc nou, lîngă Piața Independenței, mezanin, 90.000 USD. (5151)
- 125 mp, Nicolina, intrare separată, ideal ptr. depozit, 160 milioane lei + TVA. (5029)
- 50 mp, ultracentral, 300 milioane lei. (5178)
- 30 mp, Stefan cel Mare, liber, 13.000 USD. (5162)
- 40,5 mp, amenajat ptr. magazin, birou, grup sanitar, cu societate, contract de închiriere, Nicolina I, la stradă, 50 milioane lei, neg. (5060)
- 100 mp, Tigarete, compartimentat, din metal și sticlă, apă, gaz, la stradă + 270 mp teren, 120 milioane lei. (5052)
- Și în alte zone ale orasului.

CASE

- 2 camere, baie, bucătărie, beci, 700 mp teren, gaz, canalizare, Sărărie, 250 milioane lei, neg. (5198)
- Centru; casă 2 camere, din cărămidă + 250 mp teren, 14000 USD, neg. (5124; 5046; 5032)
- Ultracentral, casă (P+1), 3 camere, D+2 holuri, 2 băi, 2 bucătării, scară interioară + 300 mp teren, 600 milioane lei, neg. (5050)
- Tătărasi, Moara de Vînt, 3 camere, baie, bucătărie, din cărămidă, acoperită cu tablă, gaz, canalizare, garaj, 540 mp, 350 milioane lei. (5128)
- Tătărasi, în spatele Spitalului de Neurochirurgie, 2 camere, D, hol, bucătărie, magazie, garaj, Sc - 60 mp, St - 250 mp, 150 milioane lei., neg. (5048)
- Și în alte zone ale orasului.

ÎNCHIRIERI

OFERTE

- Apartamente 1, 2, 3, 4 camere, central și semicentral.
- Apartament 3 camere, în vilă, Copou, mobilat elegant, baie, bucătărie, 1300 USD/lună. (6053)
- Apartament 5 camere, et. 1, cu intrare separată în vilă, Copou, construcție nouă, 160 mp, baie, bucătărie, două terase, încălzire centrală, 700 USD/lună, neg. (6058)
- Apartament 1 cameră, Gară, nemobilat, cu telefon, curățenie recentă, boxă subsol, et. 1, 110 USD/lună; avans. (6033)
- Apartament 2 camere, Podul de Fier, nemobilat, parter, la stradă, bun ptr. sediu firmă, 1.5 milioane lei/lună. (6034)
- Apartament 3 camere, et. 7/8, total mobilat și utilat, Independenței, 500 USD/lună. (6032)
- Casă, Sărărie, 2 camere, 80 mp, ideală ptr. depozit, 350 USD/lună. (6023)
- Casă, ultracentral, 3 camere, 2 băi, 2 bucătării, la stradă, 400 USD/lună. (6021)
- 24 mp, Centru, amenajat ptr. birou, 200 USD/lună. (6028)
- 50 mp, ultracentral, 3 milioane lei/lună. (6019)
- 86 mp, Stefan cel Mare, 10 USD/lună. (6036)
- Copou, apartament 3 camere, 100 mp, la vilă, baie, bucătărie, mochetat, încălzire centrală, ideal ptr. sediu firmă, 350 USD/lună. (6001)
- Apartament 3 camere, D, et. 7/10, liber, mobilat, Tg. Cucu, 300 USD/lună. (6026)

CERERI

- Spațiu minim 100 mp, ptr. sediu firmă.
- Apartamente, spații comerciale, în orice zonă a orasului.
- Spații 15-20 mp, ptr. birouri, la stradă, eventual apartament sau garsonieră, parter, zonă cu vad.

CUMPĂRĂRI

- Teren ptr. construcție PECO, spălătorie auto.
- Teren la stradă ptr. sediu firmă.
- Apartamente, case, terenuri, spații comerciale, în orice zonă a orasului.
- Casă + teren, central, semicentral, la stradă, ptr. sediu firmă.

OFERTĂ SPECIALĂ

Apartament, 3 camere, et. 1, SD, semimobilat, multiple îmbunătățiri, 1200 mp teren intravilan și 6000 mp pădure, zona Motel-Bucium. Preț negociabil. Telefon 171741.

IMOBILIARE

VÎNZĂRI
APARTAMENTE

1 CAMERĂ

- Garsonieră, et. 4, fără probleme cu izolația, stare foarte bună, telecablu, telefon, faianță, balcon închis, zona Alexandru cel Bun (Olimp), 22 mp. Exclus agenții imobiliare. Telefon 253223, orele 17,00-21,00. (1752534)
- Urgent. Apartament cu o cameră, conf. I, C. Civic, 40 mp, gresie bucătărie, baie, hol, balcon, parchet, 15.000 USD, fix. Telefon 214737, orele 18,00-20,00. Nu deranjați inutil.
- Urgent. Apartament cu o cameră, vizavi de Baza 3, curățenie recentă, îmbunătățiri, et. 2/4. Preț 45 milioane lei, neg. Telefon 134004; 092/343571. (1753079)
- Apartament cu o cameră, Lunca Cetățuii, bl. 62, sc. C, et. 4 (pod), ap. 17. Telefon 296123. (1753356)
- Apartament cu o cameră, et. 3, bloc la stradă, lîngă pasarela Nicolina, cu modificări interioare, balcon închis, interfon. Telefon 122720. (1753359)
- Garsonieră, zona Tudor Vladimirescu, bloc Q2. Telefon 094630122. (1753255)
- Urgent. Gasonieră în T. Vladimirescu bl. Q2, et. 3, ap. 20. Preț 39 milioane - negociabil. Relații la telefon 159022. (4470406)

2 CAMERE

- Apartament 2 camere Piatra-Neamț, parter, lîngă piață, 45 milioane. 033/623.181.
- Apartament 2 camere, SD, et. 4, lîngă Casa Sindicatelor și 1.000 M pămînt la CUG, poarta 2. Telefon 133332. (1753128)
- Apartament 2 camere, bloc nou - Alexandru, etaj 1 cu vedere la stradă 67 m.p., SD. Preț 75 milioane fix. Telefon 155967. (1752612)

Urgent! Apartament 2 camere, ND, et. 1, Tătărași-Flora, telefon, balcon închis, boxă subsol, 55 milioane lei; neg. Telefon 179280. (1753044)

APARTAMENT 2 CAMERE

Apartament 2 camere, SD, conf. I, et. 2, excepțional, faianță integral în sufragerie, în bucătărie, în baie și în două holuri, balcon închis, 85 milioane lei, neg. Telefon 136383.

- Apartament 2 camere, D, et. 1, zona Tg. Cucu (fără intermediari). Telefon 118711. (1752715)
- Urgent. Apartament 2 camere, SD, parter, ap. 1, foarte bine întreținut, str. N. Iorga nr. 45 A. Telefon 233406, orele 9,00-19,00; 231223, orele 15,00-21,00. (1752914)

Apartament 2 camere, ND, multiple îmbunătățiri, curat, et. 3/4, zona întîi Alexandru, exclus agenții. Preț 50 milioane lei, neg. Telefon 153644. (1753964)

- Urgent, apartament 2 camere, conf. I, ND, et. 1, str. Primăverii nr. 9, preț negociabil. Telefon 134564. (1752934)
- Apartament 2 camere, Lunca Cetățuii, bl. 78 B, sc. A, et. 1, ap. 5, după orele 15,00/ (1251977)
- (închiriez) Apartament 2 camere, et. intermediar, complet mobilat, gresie, faianță, lambriuri, telefon, stația Pădurii, preț 140 milioane lei/170 USD, neg. Telefon 094872314. (1752861)
- Foarte urgent. Apartament 2 camere, D, bucătărie, boxă, telefon, cablu, et. 1, 67 mp, Păcurari 22, în rînd cu Biblioteca Centrală. Telefon 145526.
- Apartament 2 camere, conf. I, SD, N. Iorga (casa Sindicatelor), 3/10, întreținut, parchet, faianță, lambriuri, telefon, telecablu, balcon mare închis, 80-85 milioane lei, neg. Telefon 138316, după ora 16,00. (1752943)
- Apartament 2 camere, SD, zona Podu Roș. Preț neg. Telefon 232495. (1752944)
- Apartament 2 camere, SD, zona Alexandru cel Bun, preț la fața locului, neg., foarte convenabil. Relații la telefon 160394. (1753111)

Apartament 2 camere, conf. II, ND, zona Minerva, et. 4/4, preț 55 milioane lei, neg. Telefon 159303, zilnic.

- Apartament 2 camere, central, în Iasi, eliberare imediată, parter înalt vilă, str. Arcu, 80 mp, boxă, terasă dormitor, bucătărie, sufragerie, ideal sediu firmă sau locuit. Telefon 092/708873. (1753268)
- Apartament 2 camere, D, conf. I, îmbunătățiri. Relații la telefon 123593 sau str. Clopotari nr. 37, bl. 603, sc. A, et. 1, ap. 3, Nicolina I, după orele 16,00. Preț 75 milioane lei, fix. (1753113)
- Apartament 2 camere, D, bine întreținut, et. 10, zona Zimbru. Preț 45 milioane lei, neg. Telefon 259282. (1752605)
- Urgent (închiriez) - Apartament 2 camere, conf. I, et. 4, Tătărași, eliberare imediată. Informații la telefon 176301. (1753440)

3 CAMERE

București - Apartament 3 camere, D, et. 3/4, telefon, balcon închis, Berceni, sector 4. Telefon 232339; 251730.

- Apartament 3 camere, ultracentral, vedere spre esplanada Teatrului Național, D, et. 7/8, cu amenajări interioare deosebite. Telefon 147844, în fiecare zi, după orele 18,00. (1251797)
- Vînd apartament 3 camere decomandat, în Slănic-Moldova. Tel. 034-115116.

URGENT!

BACĂU - ULTRACENTRAL, 3 decomandate, centrală proprie, 2 băi, 2 balcoane, telefon, îmbunătățiri, curat, 150 milioane lei. Tel. 01-3022551.

- Apartament 3 camere, conf. I, etaj 1, îmbunătățiri, Canta (Păcurari). Preș negociabil 120 milioane. Telefon 259200
- Apartament 3 camere, D, 2 băi, parchet, telecablu, două balcoane închise, suprafața 66 mp în str. Canta, nr. 57. Telefon 144488 (servici); 210989 (acasă) - pentru Drăgusin. (1251597)
- Apartament 3 camere, Ciurchi, negociabil la fața locului. Telefon 272897. (1753309)

Vaslui - Apartament 3 camere, D, conf. I, et. 4, central. Telefon 032/111489, după orele 18,00.

- Apartament 3 camere, conf. I, două băi, balcon închis (7 m), B-dul Chimiei nr. 27, bl. E14, et. 2, ap. 1. Detalii la fața locului, după orele 18,00. (1753094)
- Apartament 3 camere, conf. I, 4/4, D, zona Nicolina, balcon închis, 2 băi, parchet, telefon, telecablu. Zilnic, informații între orele 8,00 și 20,00, la telefon 123419. (1753273)
- Apartament 3 camere, et. 4/4, foarte bine întreținut, preț 50 milioane lei, neg. Telefon 154325, după orele 16,00. (1752606)
- Apartament 3 camere, D, Tătărași, faianță în baie și bucătărie, calciu (sau schimb cu 3 camere în Oancea). Telefon 176082. (1753041)

4-5 CAMERE

APARTAMENT 4 CAMERE

Et. 4, str. Uranus (Sf. Lazăr), zonă liniștită, stare foarte bună, balcon închis, interfon, telefon, posibilitatea garaj. Telefon 092/371618. FĂRĂ AGENȚII! (BOLD)

Apartament 4 camere, D, 2 băi, Frumoasa II. Preț neg. Tel. 220542.

- Apartament 4 camere, D, balcon cît cele 4 camere; 2 băi; parchet; telefon Alcatel; ușă stejar, bine întreținut, deasupra la ROMARTA; vedere către BANCOREX; et. 4/8, preț 27.000 USD, negociabil. Telefon 211979; 094-514225. (1753978)
- Urgent. Apartament 4 camere, ultracentral, în Iasi, mobilat set stil, bucătărie complet mobilată, et. 2/4, două terase, 108 mp, boxă, garaj + teren construibil în spatele blocului, amenajări interioare de lux. Telefon 113596. (1753268)
- Apartament 4 camere, 110 mp, conf. I, 4/8, Nicolina, prima stație de la Podu Roș, la stradă, spațios, îmbunătățiri și compartimentare deosebită. Preț neg. Telefon 126060. (1753289)

CUMPĂRĂRI

- Apartament 1-2 camere, et. intermediar, exclus zona Bularga, Dancu, la prețul de 46 milioane lei, neg. Telefon 132758, 125839 (Exclus agenții). (1753965)
- Apartament 2 camere, decomandat sau semidecomandat, exclus etaj 4 și parter. Telefon 112867; 112329. (1753310)
- Apartament 2-3 camere, construit după 1980, zonă centrală. Telefon 111497 - toată ziua. (1753317)
- Persoană fizică, cumpăr apartament cu 1 cameră, ofer în jur de 40 milioane, exclus agenții imobiliare. Telefon 092250705. (1753985)

Apartament 2 camere, D, et. 1-2, în bloc cu maximum 6 etaje, exclus CUG, Metalurgie, Canta (după Moara "1 Mai"), Galata, Mircea, Bularga, Dacia). Telefon 239434. (1754155)

ÎNCHIRIERI
APARTAMENTE

Primesc în gazdă, în perioada admiterii, Copou. Telefon 115995.

Apartament 2 camere, B-dul Independenței, et. 2, liber din 15 octombrie 1998. Relații suplimentare la telefon 225103, după ora 17,00.

- Cameră decomandată pentru un student nefumător, stația Universitate, lîngă Centrul Cultural Francez. Telefon 140593. (4470361)
- Ofer apartament 2 camere, zona Cantemir, mobilat. Plata anticipat pentru 6 luni. Telefon 230690. (3016995)
- Cameră decomandată la două studente, 250.000 lei/lună/persoană, plata anticipat 4-6 luni, acces calculator. Telefon 157028. (1753112)
- Apartament 2 camere, ultracentral, cu tot confortul. Telefon 125035. (1752734)
- Închiriez pe timpul examenului la facultate, la 4 fete, 2 camere separate. Telefon 153844. (1752748)
- Primesc în gazdă, Piața Unirii nr. 2. Telefon 115706. (1753265)
- Ofer pentru birouri apartament Piața-Sud București. Telefon 032/212682. (1753263)
- Apartament cu o cameră, zona Autogară (CL), curat, mobilat, frigider, telefon, telecablu, 120 USD/lună. Plata anticipat pe un an. Relații la telefon 223836 sau 299289. (1753261)
- Ofer spre închiriere apartament 2 camere, parter, mobilat. Posibilitate birouri societate, cabinet medical. Tel. 033/221.538.
- Ofer spre închiriere apartament 3 camere, decomandat, nemobilat, în bdul Păcurari, 100 USD/lună. Telefon 155586, după orele 18,00. (1753306)
- Apartament 3 camere, D, mobilat, bun pentru sediu firmă, Păcurari 43. Telefon 140039. (1753274)
- Primesc în gazdă două eleve (cl. a XI-XII-a), examene, zona Păcurari - "Club 20" - Nicolau. Telefon 160095. (1251594)

Apartament 2 camere, D, parter, nemobilat, telefon, în spatele Poștei Păcurari. Plata anticipat 1 an. Relații la telefon 152070.

Ultracentral - apartament 2 camere, la studenți greci. Telefon 142006. (1753280)

- Apartament 2 camere, conf. I, zona Podu Roș, numai la studenți arabi musulmani; în valută, plata anticipată. Preț neg. la fața locului. Cine nu se încadrează anunțului, vă rog să nu deranjați inutil. Telefon 131670. (1753124)
- Apartament 2 camere, lîngă Universitate, și camere separate în zona Stadion "Copou", pe perioada admiterii și ulterior. Telefon 219274. (1753293)

CERERI

- Garsonieră (apartament cu o cameră) pe termen lung. Ofer maximum 500.000 lei/lună, plata anticipat pe 3 luni, zona Tudor Vladimirescu, Oancea, Tătărasi, Copou, Podu Roș. Telefon 213213, între orele 8,00-16,00. (1753222)

DIVERSE

- Închiriez local petreceri (nunți, cumătrii), în str. Ioan Roată nr. 26 - Păcurari (piața veche). Relații la familia Mocanu.

SCHIMBURI
APARTAMENTE

Apartament 3 camere, D, Păcurari (str. Culturii), et. 1, cu apartament 3 - 4 camere, mari, confort sporit, etaj intermediar, aceeași zonă. Telefon 161014.

- Apartament 2 camere, confort II, cartier Dacia cu o garsonieră, exclus Dancu (cu diferență). Relații la domiciliul din str. Buridava nr. 21 - familia Doina Mihu, orele 13,00. (1251491)
- Apartament 4 camere, parter, Galata 1, pentru 3 camere și garsonieră (diferență) sau variante. Exclus Dacia și CUG. Telefon 223637. (3016984)
- Apartament 2 camere, zona Podu Roș, cu apartament 3 camere, plus diferență; urgent. Telefon 133333. (1753953)
- Casă în Piatra-Neamț, compusă din 6 camere, bucătărie, hol, baie cu gresie și parchet, spațiu comercial în curte, de 8 mp cu 4 mp, cu apartament 2 camere și diferență. Relații la telefon 033/224901, str. Cernegura nr. 2 (Crăciun Silvia) - Piatra-Neamț. (1753098)
- Apartament 3 camere, D, et. 2, două băi, două balcoane, str. Vasile Lupu, cu apartament 2 camere, SD + garsonieră. Telefon 173724. (1753025)
- Apartament 4 camere, conf. I, cartier Dacia, cu două apartamente a cîte 2 camere, conf. I. Telefon 158619, orele 16,00-22,00. (1753105)
- Schimb 1 ha (sat Breazu, com. Rediu) cu garsonieră cu gaze. Telefon 251459. (1251591)
- Apartament 4 camere, conf. I, cartier dacia, cu apartament 2 camere și un apartament cu o cameră, conf. I. Telefon 158619, între orele 16,00-22,00. (1752609)
- Apartament 2 camere cu garsonieră. Telefon 165115. (1252000)
- Apartamente cu 3 și respectiv 2 camere, bloc Y2, et. 2, în B-dul Independenței W 22 pentru apartament cu 4 camere, central, et. 1-2, sau vînd numai apartamentul cu 2 camere, mobilat, et. 2 - Y2, în B-dul Independenței. Telefon 210938. (1753288)

SPAȚII COMERCIALE

Spațiu comercial 156 mp, parter, bloc în Centrul Civic Vlădeni. Telefon 094559485. (1753790)

- Vînd (închiriez) spațiu comercial, proprietate personală cu vad comercial la stradă, 40 mp, dotat cu apă caldă - rece, grup sanitar, 220-380 V, telefon 160080. (1753301)
- Imobil 90 mp și 220 mp teren pentru firmă, în Nicolina I, 250 milioane lei. Telefon/fax 221561. (1753996)

Spațiu ultracentral, 103 mp, preț informativ 720 milioane lei. Telefon 01/2242437; 032/217873. (1753294)

ÎNCHIRIERI

- Casa Agronomului Măgura- județul Bacău închiriază la societăți comerciale și persoane fizice spațiu pentru birouri, sală de conferințe, spații de depozitare. Dispunem de spații de cazare, restaurant. Asigurăm încălzire centrală, telefon etc. Relații suplimentare la telefon 034/212407.
- Spații pentru închiriere sau asociere în participațiune pentru: creșterea porcilor și păsărilor; fabrici de brînzeturi; atelier mic mobilier; laborator ciupercărie, clocitori și creștere pui; turnătorie de neferoase; formare baze pentru mecanizarea agriculturii; magazine en-gros pentru materiale de construcții; lac cu apă pentru creșterea peștilor. Telefon 233406, orele 8,00-19,00; 231223, orele 15,00-21,00. (1752880)

Spațiu comercial 50 mp, zonă centrală. Plata anticipat pe 1 an. Relații la telefon 094207033 sau 232830. (1753013)

- SC SUPER COPOU SRL (Alimentara) închiriază spațiu comercial în suprafață de 40 mp. Relații la telefon 140533. (4470369)

VÎNZĂRI
TERENURI

- Bîrnova - Teren, la sosea, acces energie electrică, telefon, apă, zonă deosebit de pitorească. Telefon 211589; 094/642792. (1251011)
- Vînd teren construcție 2.400 mp în Ceahlău - Neamț. tel. 034-115116.
- Vînd terenuri intravilan pentru producție sau prestări servicii 1.600 mp, 9.000 mp, 4.300 mp, cu construcțiile aferente, Vaslui. Telefon 094.580110.
- Vînd pămînt turistic, excepțional, aproximativ 20.000 mp, situat în stațiunea Durău, vizavi de șoseaua națională și Hotelul "Durău". Oportunități deosebite pentru un teren de golf plus camping și alte amenajări. Telefon 094895398, 033-214161, 033-732636, după ora 19.
- 500 mp, la capătul troleului Păcurari, cu ieșire la str. Păcurari și str. Canta, inclus în PUG, cu certificat de urbanism (sediu firmă și magazin). Preț 35 USD/mp. Telefon 163953; 251925, seara. (1251444)
- Teren construibil 4.400 mp, vizavi de IVV Tomești, deschidere 50 m la DN 28, toate facilitățile, 3 USD/mp, neg. Telefon 290702. (1753840)
- Teren 3.600 mp, zona Păun, poziție excelentă pentru vilă, curent trifazic, cabină de tip "Somaco", cu îmbunătățiri, apă, aprobare telefon. Relații la telefon 094/645314 (accept variante). (1752595)
- Teren munte - Cazaci (zona Ardeluța), zonă excepțională, central, asfalt, telefon, cascada aproximativ 2.000 mp. Telefon 033/729956, orele 18,00-20,00. Rog nu deranjați inutil. (1251973)

Teren intravilan - 1.700 mp - Valea-Lupului, poziție bună, construibil, posibilități racord gaz metan, curent electric, telefon, apă. Telefon 213564, după orele 16,00.

Teren cu multiple facilitățile, intravilan, parcele a cîte 1.000 mp sau patru parcele a cîte 2.500 mp, lîngă champing iazurile Ciurbești, comuna Miroslava, preț neg. Telefon 175593 sau 294075, după orele 16,00. (1753433)

- Jumătate de ha (construibil). Relații la fam. Florea Alexandru Maria, com. Holboca. (1753995)
- 2.500 mp teren, Aroneanu. Condiții: drum piatră, curent electric, telefon, apă curentă. Preț neg. Telefon 299392, orele 21,30-22,00. (1753990)
- 3.000 mp teren intravilan, în zona Păun - Bucium, într-un ambient deosebit de pitoresc, lîngă un lac la care puteți avea acces, priveliște spendidă a Iasului, toate facilitățile, 4 USD/mp. Telefon 231676. (1752726)
- 30 ha intravilan, soseaua Tomesti Deal, pentru construcții vile, plantat cu vie ottonel, gaz metan, lumină; se poate parcela. Telefon 114759. (1752724)
- 5.000 mp teren la 4 km de Iasi. Telefon 069/815810; 069/814824; 092747624. (1752713)
- 3.600 mp teren intravilan, în zona de agrement a lacului Ciurbești. Relații la telefon 122004; 296224. (1753116)
- Teren intravilan, comuna Tomești - 2700 mp, lîngă linia ferată Iasi - Ungheni, cu iesire la sosea. Relații la SC GIVEX SRL, bdul T. Vladimirescu 48, vizavi de Cămin T17. (1753443)

VÎNZĂRI
CASE

Casă, central, 6 încăperi plus două băi, cămară, 3 holuri, beci, 3 magazii, 3 intrări, curent trifazic, telefon instalat, gaz metan, 350 milioane lei. Informații la telefon 214125. (1752753)

- Imobil, construit în 1997, zonă ultracentrală, lîngă Palatul Culturii, tîmplărie aluminiu, 4 intrări, scară interioară, centrală construită solid, arhitectură occidentală, dispusă pe o suprafață de 350 mp (parter), etaj 1 - 250 mp, etaj 2 - 250 mp, mansardă - 100 mp, teren curte - 700 mp. Se poate da orice destinație. Preț 430.000 USD, neg. Telefon 094/501902.
- Casă 4 camere și teren 1.000 mp, lîngă Biserica Catolică, în Dorohoi, gaz metan, canal, poziție deosebită. Preț 120 milioane lei. Telefon 032/131690. (1752858)
- Casă din cărămidă, cu 3 camere, bucătărie, baie, magazie, cu 250 mp teren, racordată la apă, canalizare și gaz metan, în zona liceului CFR. Preț 160 milioane lei, neg. Telefon 127548, după orele 18,00. (1753058)

Vilă deosebită, teren 2.700 mp, la stradă, în apropierea Popasului Poieni, la 1 km, înspre Vaslui. Preț negociabil. Relații la familia Onu. (1753217)

- Casă bătrînească, 2 camere, instalație electrică, teren 1.400 mp (livadă și vie) în satul Poieni, chiar la sosea. Preț 50 milioane. Telefon 279426. (1753018)
- Vilă cu două etaje, ultracentral (în spatele Policlinicii nr. 1) cu un mic salon, 2 camere, bucătărie amenajată în stil occidental, beci, baie, WC de serviciu, 50 mp terasă amenajată (apă caldă, apă rece, curent electric), 3 balcoane (100 mp grădină). Relații la telefon 231555, după orele 20,00. (1753401)
- Casă cu 3 camere, 400 mp, curent electric, din cărămidă, în Lunca Cetățuii. Relații la familia Corodeanu Ion. Preț 60 milioane, negociabil. (1753409)

Casă cu 3 camere, cu tablă albă, electricitate, 1.500 mp teren, în Schitu-Duca (centru). Preț negociabil. Familia Ailiesei Virgil. (1251989)

- Casă 4 camere, 2 holuri, dependințe, teren, poziție minunată, în sat Farcasa, comuna Farcașa, jud. Neamț. Telefon 033/662256 sau 033/662139 - Tg. Neamț. (1753424)
- Cabană, zona Vatra-Dornei, cu piscină, helesteu, instalație apă de izvor, curent electric, teren 1.400 mp, posibilitate extindere teren în vecinătate. Telefon/fax 030/372212. (1753252)
- Casă nouă, cu 2 camere, sală, în com. Todireni, sat Victoria, jud. Botoșani, cu grădină de 10 prăjini sau schimb cu garsonieră în Iași. Preț 30 milioane lei, neg. Relații la telefon 094808844 sau 222929. (1753115)
- Urgent. Două corpuri de casă în construcție, cu 2 camere locuibile în str. A. Vlaicu 56. Preț 130 milioane lei, neg. (1753435)
- Urgent. Casă Sărărie 57, 5 camere, 2 băi, garaj pentru 2 masini, încălzire proprie. Preț 550 milioane lei, neg. Telefon 114330. (1753434)
- Casă cu 5 camere, 3 holuri (îmbrăcate cu lambriuri), baie, bucătărie, sufragerie, două cămări (toate cu faianță și gresie), beci, garaj, centrală proprie pe gaz metan, suprafață totală 500 mp. Casa este în zona Copou. Telefon 118531. (1753298)

Vatra-Dornei - Vilă 9 camere, două băi, două bucătării, plus 1.000 mp teren, posibilități privatizare. Preț 160 milioane lei. Telefon 030/373154.

Vînd casă în Orășeni, cu teren aferent. Relații la tel. 092-396210, 031-537766.

Vînd casă crtier CFR gaze, apă, încălzire centrală, garaj, anexe, teren 750 mp. Preț 35.000 USD Tel. 034-124086.

AUTO MOTO

EXCEPȚIONAL!
ORICE LIVRARE ZILNICĂ
DACII 0 KM
ACCEPT NUMERAR SAU OP.
TEL. 01-2313084, București,
018-627736.

- Vînd DACIA "0" km, orice tip, optional, la domiciliu. Tel. 094.314.996; 092.247.486

Vînd DACIA 1310 bord CN - aprolie 1998 si 2 FIAT RITMO cu CI. Tel. 034-115383.

Dacia 1310, an fabricatie 1996, culoare bleu harwich, stare perfectă, pret negociabil. Telefon 216263. (1753325)

- Dacia 1300, an fabricatie 1978, set Franta, cu numere noi, RAR și revizie tehnică pînă în anul 2000. Pret negociabil. Telefon 147478. (1753297)
- Dacia-papuc carosată 1307, an fabricatie 1996, relații la telefon 032/710794, după ora 21,30 sau 094/595409. (1753292)
- Dacia 1310 berlină, bord CN, 2000 km la bord, an fabricatie 1998. Telefon 144473 (după ora 16,00). (1753043)
- Urgent, Dacia 1310 ținută în garaj. Pret negociabil la fața locului. Telefon 164492. (1251487)
- Foarte urgent, Dacia 1310, an fabricatie 1985, în rodaj după R.K., vizibilă zilnic la terasa "ASBEER" Păcurari sau în fața Școlii nr. 39 - Dacia. Preț informativ negociabil 17 milioanele lei. Informatii la telefon 214982, 250637. (1251991)

Dacia 1310, an fabricatie 1997 - noiembrie, culoare gri-metalizat. Preț negociabil. Telefon 298065 (după orele 16,00) sau 298150 (orele 8,00-16,00). (1753436)

- Dacia 1310 cu îmbunătățiri. Relatii la telefon 212249; 094/638904. (1753353)
- Dacia 1310 L, an fabricatie 1996, și Dacia Nova, an fabricatie 1998, vizibile în strada Plopii fără soț 15. Pret negociabil la fata locului. Telefon 236002. (1753228)
- Dacia 1300, an fabricatie '80, stare foarte bună, pret 11 milioane lei, negociabil. Telefon 210791. (1251980)

Oltcit, an fabricatie 1991, RAR, carte identitate, stare perfectă. Telefon 094/207033 sau 232830.

Oltcit Club, 1986, mecanică Franta, 10 milioane lei, negociabil. Telefon 094-545003.

- Dacia 1310, an fabricatie 1993, 1.400 cmc, cutie - 5 trepte, culoare alb 13. Pret negociabil la fata locului. Telefon 225184. (1753422)
- Dacia 1310 în stare perfectă de functionare. Pret negociabil. Telefon 032/174678. (1753448)

Autoturisme Import

- Vînd FORD SIERRA 2,0 l, neînmatriculabil, din 1986. Tel. 033/622.311; 092-379.328.

Vînd MERCEDEZ 206, înmatriculat pret convenabil. Tel. 092-319354.

- Vînd autoturism Fiat Croma fabricat decembrie 1987, stare exceptională, revopsit Italia, închidere centralizată, aer conditionat, sistem alarmă etc. Pret 7.000 DM. Rugăm nu deranjati inutil. Telefon 031/611619

Vînd Opel Record 1986, ireproșabil. Tel. 094-555150 (Bacău), între orele 15,00-17,00.

Vînd PEUGEOT 405, SR x 4, 4x4, superaccesorizat, fabricatie 1989, motor 1990 cmc, stare impecabilă. Tel. 170937 sau 094-512208.

- Vînd PEUGEOT 405 SRI înscrisă recent persoană fizică, 1992, 85.000 km, 2.000 cmc, injectie, catalizator, jenti aluminiu, extrase. Tel. 094-568720.
- Vînd 350 SE înmatriculat, Pegeut Diesel, neînmatriculat 505, jocuri electronice, masă biliard nr.7. Tel. 092353775.
- VW Jetta Turbo - Diesel, 1987, RAR, CI, persoană fizică, 6.900 DM, discutabil. Tel. 094240360, 036 / 432112.
- Vînd Cobra 240 Diesel, 1978, numere vechi, carte identitate, 12,5 mil. tel.036 / 425585.
- Microbuz Mercedes 207 Diesel, 9 locuri, 1980, motor nou, carte identitate - 55 mil. Tel. 036 / 425585.

Vînd BMV 320 coupe, an 1992, prima înmatriculare în străinătate 1995, înmatriculat în RO ianuarie 1998, full fără piele si AC + CASS SONY + AMPF, statie, magazie CD, BASS 200 W, superb, pret 13.600 USD, negociabil, sau schimb cu Dacia + diferentă; necirculat în tară. Tel. 092-237190.

- Vînd BMW 520 i, ABS, climatizare, alarmă, jenți magneziu, catalizator, stare ireproșabilă. Tel. 039/686747.

Vînds BMW 252 i, fabricatie 1989, ABS, totul electric, calculator la bord, 149.000 km, functionare perfectă, pret convenabil - 8.300 USD negociabil. Accept variante. Tel. 034-141926, 094-871873.

Fiat Ducato - Disel, anul de fabricatie 1987, înmatriculată. Pret negociabil. Telefon 123560. (1753311)

- Ford Taunus, înmatriculat, numere noi, stare functionare foarte bună. Relatii la telefon 174430, după orele 17,00. (1754156)
- Moskwitch, caroserie 412, motor 408, în bună stare de funcționare. Relații la telefon 114817, orele 12,00-13,00. (1246242)
- Opel Omega Caravan, 2,0 i, an fabricatie 1992, înmatriculat, recent adus din Germania, stare ireproșabilă. Telefon 092/344479 sau 033/223128. (1752710)
- Pontiac Fiero GT, coupé, înmatriculat, stare ireproșabilă, an fabricatie 1989. Pret negociabil. Telefon 092/260985. (1752710)

Mercedes 190 E - 1989 alb, stare exceptională. Pret informativ 8.500 USD. Informatii la telefon 032/233444; 130894 (9,00-18,00) sau 032/147986, după orele 20.00.

- Renault 25, an fabricație 1988, persoană fizică. Pret 7.000 DM, negociabil. Telefon 178410, după ora 16,00. (1753972)

DIVERSE

- Vînd autoutilitară camion FORD CARGO 0813, 1991; sarcină utilă 4 tone; nerulat în România, înmatriculat persoană fizică; stare exceptională. Tel. 092-385.636 sau 092-260.971.
- Vînd combină C12 R, pret negociabil. Tel. 033/22.15.84, pînă la 15,30; 033/624.838, după ora 20
- Vînd TIR 22 tone, motor cota 0, cu termoking, cu multiple piese de rezervă, în stare bună de functionare, pret avantajos, accept variante. Tel. 039/619523, orele 9-16 si 039/631051, după ora 17.
- Vînd camionetă Barkaz, masină tricotat Jaquard, surfilat, cusut, încheiat. Relatii telefon 031/513430, orele 20-22

Vînd urgent autoutilitară DAF 400 D fabricatie 1991, motor PEUGEOT J5, turbo, înmatriculată, pe persoană fizică, pret 7.500 DM. Tel. 094-527847 si 034-136868.

- Vînd tractor U650, în functiune. Telefon 031/534874
- Autocamion RABA + autocamion SAVIEM în stare bună de functionare. Preturi convenabile. Telefon: 094-856119.
- Vînd camion Mercedes 608, C.C. 3782 S.U. 3,5 t, an fabr. 1986, carte identitate + nr. noi, motor defect (arbore rupt), pret 45 mil. lei. Tel. 039/679967.

SC vinde: - tractor cu cositoare si circular pentru cherestea; - pompă pentru spălat masinio cu apă caldă; - linie completă spălătorie; - banc probat pompe injectie; - banc probat pompe hidraulice; - masini de spălat automate; - geamuri termopan. Tel. 034-211274, 211275, orele 7-17

- Vînd izoterme de 3,5 tone "Frumoasa Americană" și Saviem de 7,5 tone. Tel. 034-170280; 034-140088.

Vînd camion IVECO 35,8, 1994, perfect, dubă aluminiu, 22 mc, TIR, telefon NMT 14 watt, 69.000 km, extrase, înmatriculat, 170 milioane TVA inclus, factură, diverse. Tel/fax. 01-2241231, 012240664.

- Vînd 2 tractoare U650, stare foarte bună, echipate cu pluguri noi. Pret negociabil. Telefon 094.664499.
- Tractor U 650 cu remorcă auto 10 t, din 1993, înmatriculat cu numere noi plus plug cu grape stelate și fixe. Telefon 094216894.
- Microbuz Fiat Ducato-motor 2.500 cmc, pe motorină, stare perfectă de functionare (echipat cu 6 locuri pe scaune si loc de marfă). Informatii la telefon si fax 212756.
- Autoutilitară CAB semiavansată, IVECO, capacitate de încărcare 1,5 tone (10,8 mc). Motor 2.000 cmc, benzină, cu trapă hidraulică, în perfectă stare de functionare. Telefon 113029. (1753262)
- Motocicletă cu atas Jawa 350 cmc, 3,5 milioane lei, negociabil, și motoretă Mobra, 800.000 lei. Telefon 127241. (1753952)

TIR Raba, 20 tone, cu prelată. Telefon 032/213988; 210981. (1753929)

- DAF 400 Diesel, an fabricatie 1991, 2,5 tone, cu vama plătită, stare exceptională, 9.500 dolari, negociabil, și Volvo 440, benzină, injectii, catalizator, înscris în circulatie, aer conditionat, foarte bune conditii, 6.500 dolari, negociabil. Telefon 032/216429 sau 094-578216. (0798750)

CUMPĂRĂRI

- Urgent, Volvo (340, 343, 345), an fabricatie 1980-1986, avariat sau în stare de functionare. Telefon 032/762139, Pascani. (1753012)
- AUTO ROLLA SERVICE Buzău cumpără autoturisme, autoutilitare și camioane avariate, cu plata pe loc. Oferă toată gama de piese de schimb pentru autoturismele din import și oferă service complet la standardele cele mai ridicate. Tel. 038/710.848; 038/720.186; 094.816.113.

☎ TELEFOANE UTILE

☎ **SALVARE: 961**
☎ **POMPIERI: 981**
Pascani: 981, 761774
☎ **POLITIE:**
Inspectoratul Judetean Centrala 140720; Dispecerat 146666; Municipiu Centrala 140020 Dispecerat 146840/955 Ofiter de serviciu 146850; Serviciul Circulatie - 140070.
☎ **SERVICII MEDICALE MOBILE CORPO-SAN (asistentă medicală non-stop de urgentă la domiciliu): 113130**
☎ **PROTECTIA MUNCII.: 116139**
☎ **ASOCIATIA ROMÂNĂ ANTI-SIDA, HOTLINE SIDA: 210024**
☎ **AGENTIA C.F.R.: 147673**
☎ **INFORMATII GARĂ: 146333**
☎ **AUTOGARĂ: 146587**
☎ **TAXICOM, dispecerat: 953, 146593**
☎ **GO-TAXI, dispecerat: 279444**
☎ **TAXI ROMARIS, dispecerat: 215555, 222222**
☎ **TAXI LYON TRANZ, dispecerat: 214214**
☎ **AGENTIA TAROM: 115239**
☎ **INFORMATII AEROPORT: 174058;271590**
☎ **STATII PECO: Baș Ceauș - 176865; Aurel Vlaicu - 175872; Bucium - 132891; Crisan - 112182; Păcurari - 164142; Sărărie - 147480.**
☎ **A.C.R. - informații utile: 112345, 130177.**
☎ **DISPECERATE: R.A. Gaz-Metan - 928; 141737; R.A. Apă-Canal - 214271 (centrala - 215410; robot - 219227); Renel - 147070, deranjamente - 929; Termoficare - 141956; R.A. Locuinta - 112434; Telefoane - Deranjamente - 921;**
☎ **GARDA FINANCIARĂ: 114065, 12427.**
☎ **ADMINISTRATIA FINANCIARĂ: 143030**
☎ **TRIBUNAL: 146300**
☎ **PROCURATURĂ: 212566**
☎ **CAMERA DE COMERT: 117757**
☎ **CENTRUL MILITAR JUDETEAN: 146370**
☎ **STATUL MAJOR JUDETEAN DE APĂRARE CIVILĂ: 214470**
☎ **HOTELURI: Moldova - 142225; Traian - 143330; Unirea - 142110; Continental - 114320; Sport - 232800; Orizont - 112700**
☎ **POLICLINICA CU PLATĂ: triaj informatii - 117244**
☎ **OFICIUL JUDETEAN PENTRU PROTECTIA CONSUMATORILOR: 145392.**
☎ **AGENTIA DE PROTECTIA MEDIULUI: 214357**
☎ **LABORATOR ANALIZE "PRO FAMILIA": 230431**
☎ **FUNDATIA PENTRU PROTECTIA ANIMALELOR "SALVANIM" - anunturi pierderi/găsiri animale: 212184**
☎ **INSPECTORATUL DE SĂNĂTATE PUBLICĂ: 210910**
☎ **Vama Nicolina - 142817**
☎ **Punct vamal Of. Poștal 13 - 113093**
☎ **Directia Regională Vamală Iasi - 127779; 130154**

Oferta săptămînii: tehnică de calcul - birotică

QUARTZ MATRIX
Dealer autorizat COMPAQ pentru ROMANIA
Suport tehnic si service COMPAQ
Pentru a obtine informatii suplimentare despre produsele COMPAQ trebuie doar sa ne contactati la telefon **217248, 217258** sau la sediul **QUARTZ MATRIX** din **Bd. Stefan cel Mare 10bis, Casa Modei, et. 2**
COMPAQ
Performanta
Calitate
Siguranta
qmatrix@quartzmatrix.ro
www.quartzmatrix.ro

EPSON
Imprimante
scannere
consumabile
service
IBM Business Partner
Konica
Copiatoare
multifuncționale
consumabile
service
Soluții integrate pentru problemele Dvs. !
QUARTZ
Magazinul Quartz, bd. Independenței Y1-Y2,
tel.: 032/216412, 216413, 146152; fax: 032/216412 mobil: 094-545026
US UNITRADE SYSTEMS

SYSCAD Tel. 032 213785 Fax 032 217166
Calculatoare, Imprimante în RATE
Consumabile și Accesorii
Vizitati magazinul nostru din str. Cloșca 8
(lîngă depozitul European Drinks, în spate la Casa Modei)
Monitor 14" color=1.150.000 * CD Blank=19.000

OMNIUM
Tel: 145993-magazin,
216528-fax,
213027-sediu
E-Mail: omnium\mail.dntis.ro

- **CALCULATOARE**
- **IMPRIMANTE**
- **CONSUMABILE**

în RATE și LEASING
elcom INTERNATIONAL
societate ROMÂNO-GERMANĂ
dealer EPSON
Iași, str. C. Negri nr. 4, tel. 032 / 217233, 217903
Noi sintem solutia optima pentru dvs. !
6x86 166 Mx
5.244.000
(TVA Inclus)

INFOSTAR GRUP IAȘI ☎ 094623024; 094623025; 094645309
CONTGEN '98
Sistem informatic integrat destinat activității financiar - contabile, de gestiune și management, cu următoarele module:
* Contabilitate
* Încasări/plăți
* Stocuri
* Mijloace fixe
* Salarii

Posibilități de achiziționare pe module !!!
GRATUIT implementare și instruire personal !!!
Variante monopost și rețea !!!
Multisocietate !!!
Vînzare și în sistem leasing !!!

Universal RX
Proiectare, execuție, service
REȚELE CALCULATOARE
CABLARE STRUCTURATĂ
Microsoft Authorized Dealer — software *personal certificat*
Canon Official Dealer — imprimante *jet și laser* copiatoare, faxuri
Hewlett Packard Authorized Reseller — imprimante *jet și laser consumabile, plottere*
SALIENT Master V.A.R. — calculatoare *Pentium MMX, 6x86 M2, K6, Pentium II*
Vânzări în **RATE !**
Str. Grigore Ureche nr. 3, Tel / Fax: 212 660, 217 254

le modèle
UltraPRO

RATE? DA! DOBÂNDĂ? NU!
imprimante copiatoare
faxuri consumabile
instalări rețele service
Sf. Lazăr 53
tel./fax 239003

SERCOM
Vrei un Pentium?
4.690.000!!!
TVA inclus
ĂSTA-I PREȚUL!
RATE
Tel: 231001, 239396, 122589
B-dul N. Iorga, nr.46

LIVIUS
Microsoft Certified Dealer
Calculatoare, monitoare, imprimante, consumabile ...
Produsele cele mai solicitate sînt disponibile oricînd din stoc!

CIEL!
Soluția de referință
Windows98

In lumea calculatoarelor aveți nevoie de un prieten !
LIVIUS Iași, str. Fătu nr. 1A, tel/fax: 032 - 11.22.21, 11.59.22, http://www.livius.ro, e-mail: livius@livius.ro

dtk ACE COMPUTERS
importator & distribuitor autorizat *DTK Computer*
Distribuitor *DTK Computer*
Canon
Hewlett Packard Authorized Reseller
Microsoft Certified Dealer
EPSON
Iași, str. Grigore Ureche, bl. W. Mărăcineanu
tel./fax 032/213122, 213130

AVICENA COMPUTERS
Facilități de plată în RATE şi LEASING
Inscripționări CD
Execuție rețele cu echipamente de brandname: 3Com Bay Networks
Distribuitor autorizat: TARGA LEXMARK
IASI, Bd. Stefan cel Mare nr. 10 E-mail:avicena@mail.dntis.ro, http://home.dntis.ro/~avicena/
TEL:032-217961 FAX: 032-213047 GSM: 092-371107

SPRiNT COMPUTERS

intel.igent
your password for tomorrow
ISO 9002 CERTIFIED
RETELE DE CALCULATOARE
CONSUMABILE SI ACCESORII
IMPRIMANTE HP, CANON, XEROX
Str. Gh. Ghibãnescu nr.1(în dreapta Palatului Culturii) Tel: 032/ 211.381.

REL COMPUTER
Distribuitor autorizat
LG EPSON LANIER
Calculatoare, imprimante, copiatoare
Case de marcat , cîntare electronice, consumabile
Iași, Șos. Arcu nr. 12, Bl. Z18, tel./fax 032-214190

IMPACT Computer Shop & Internet Café
Rate
Pentru un calculator cumparat de la noi
Oferim soluții
CASTIGATI 10% REDUCERE din pretul unei imprimante timp de 1 an.
Comstart'93 Cuza Voda 43 tel/fax: 215341, 215203, 279890

FERAX & FERAX COMPANY
Distribuitor autorizat: IAȘI, VASLUI, BOTOȘANI, SUCEAVA
Konica
Copiatoare digitale și color
GLORY
Echipament bancar
LAMIREL
Aparatură de birou
PAPETĂRIE, RIBOANE
Recondiționare cartușe toner imprimante laser
Service autorizat / piese de schimb originale și consumabile
Iași, str. Cuza Vodă 30-32
Tel./fax: 032 - 11.65.01
GSM: 092.389.135 / 092.389.136
e-mail: ferax@mail.dntis.ro

auto technic
B-dul Păcurari nr. 589 (fostul Coleus), tel. 219291
B-dul Independenței (vis-a-vis de NIPPON), tel. 213101
- Calculatoare
- Imprimante
- Consumabile

Plata în 12 - 24 RATE!
cu și fără avans !

Oferta specială !
Cyrix MX 6x86 / 233 MMX ... 5.095.000 lei
AMD K6 2/266MHz ... 5.595.000 lei
NOU! AMD K6 2 (3D Now!™) 266MHz ... 5.870.000 lei
INTEL Pentium 233 MMX ... 6.090.000 lei
Pentium II CELERON ... 5.970.000 lei
Pentium II KLAMATH 266 ... 8.249.000 lei
Imprimantă Canon BJC 250 ... 1.599.000 lei

1 - 3 ani garanție
TVA inclus
NOU! Calculatoare FIC (FIRST INTERNATIONAL COMPUTERS)

STOC NOU - Second hand
ACER 386 - SX/20, ISA, 4/40; 14" VGA Color ... 1.299.000 lei
DELL 486 DX 2/66, 8/120, 14" SVGA Color ... 2.899.000 lei
6 luni garanție *TVA inclus*

INFOSERVICE
"AGER" ⇒ ISO 9002

Cyrix/ IBM 233 MMX 6x86	5.170.000 LEI
AMD K6 266 Mhz	5.775.000 LEI
PENTIUM 233 MMX	5.899.000 LEI
PENTIUM II 233 MMX	7.449.000 LEI

MB INTEL TX 512KB HDD 2.1 Gb, 16 MB SDRAM Video Card 1 Mb, Monitor 14" Digital
PRETURILE INCLUD TVA
PLATA IN RATE
10% avans 12, 24 rate prin BANCA
Bd. COPOU nr. 4
Sub Camera de Comert si Industrie
Tel./Fax: 211745/144718

Copiator Digital XEROX Document Centre 220/230

THE DOCUMENT COMPANY XEROX
LEASING 3 ANI!
GIROS COMPANY
Iași, Str. I. C. Brătianu 20-22
☎ 032/210.872

TONER
piese de schimb // service pentru imprimante jet sau laser
RATE!
hîrtie pentru copiator și imprimantă, calc A4 / A3
Copiator OCE 2075 A4/A3, 22 copii/minut, ZOOM **6.500.000** (TVA inclus)
ZACH & SON
21.98.85
14.58.22
21.16.17

ZACH & SON Aleea Sadoveanu nr. 2
219885 145822 211617

Pentium P233 MMX	6.100.000 lei
Pentium II 233 MMX	6.600.000 lei
Pentium II 266 MMX	6.850.000 lei

Preturile includ TVA.
Sistemul include:
Mb TX 512, HDD 2.1 Gb, 16 Mb SD RAM, Video card 1 Mb, Monitor 14" SVGA

RomUS Trading & Development Ltd.

RD Computers
Bd. Copou 3
Tel./Fax 210492
e-mail: sales@romus.com
NOUA LUME A SUCCESULUI

Vînzări

■ Urgent si ieftin, proteză cimentabilă sold drept, cu articulatie sferică, mărimea 54, import. Telefon 290787.

BIJUTERII AUR

Verighetă, lant (4,5 g). Aur prelucrat, de 14 K. Pret 100.000 lei/g. Telefon 175508.

COLECȚIE DE TIMBRE

Colectie de timbre românesti neobliterate, inclusiv colite, la pret de catalog (perioada 1969-1987). Telefon 094/564446.

STORCĂTOR BRAUN

■ STORCĂTOR DE FRUCTE BRAUN. TELEFON 175508.

BOFA

TRUSĂ COMPASURI BOFA. TELEFON 175508.

ROTRING

TRUSĂ ROTRING (4 STILOURI SI 3 REZERVE); TRUSĂ SABLOANE LOGAREX. TELEFON 175508.

RICHTER

TRUSĂ COMPASURI RICHTER. TELEFON 175508.

■ Masină de spălat Albalux 7.1. Telefon 175508.

■ Vînd mese de biliard noi, cu placă de marmură sau înlocuitor, sistem cu fise si la oră, accesorii, mobilier birou. Transport. Preturi fără concurentă. Telefon 094/580068; 030/441184; 030/442724. (128669)

■ Utilaje patiserie: malaxor aluat 20 kg, robot creme 20 kg, masină înghetată SUA. Telefon 094/559485. (1753790)

APOMETRE

Contoare ZENNER si NARVAL, agrementate, la cele mai mici preturi, numai la Magazinul ALFA din Complexul "Stefan cel Mare", vizavi de "Asirom". Telefon 177857. (1753793)

■ Slaif mare de tîmplărie, freză, abric, circular, compresor si masină de găurit. Telefon 032/163904. (1752560)

■ BIOPTRON, nou. Pret 4 milioane, negociabil. Telefon 094/207033.

■ Tablă zincată (SIDEX) si orice fel de produse laminate la preturi fără concurentă. Telefon 036/419985; 092352893.

MATERIALE DE CONSTRUCȚII - S.C. MOLDIFCA S.A. IAȘI

Vinde, prin depozitul Dancu din soseaua Iasi - Ungheni nr. 11, următoarele materiale de construcții: nisip, pietris - mărgăritar, balast, ciment, var, tuburi canalizare Dn 200 - Dn 800. Se asigură transportul. Telefon 176010. (1753244)

■ Urgent, două fotolii, o masă bucătărie, canapea, covor persan 2x3 m negociabil. Telefon 252826. (1752719)

APOMETRE

Contoare NARVAL Dn 15, Dn 20 si toate diametrele, cu comandă, preturi foarte mici. Magazin Maria, Centrul Civic, lîngă Bankcoop. Telefon 117942. (192989)

■ Urgent si avantajos! Dulap frigorific, capacitate 1.200 litri, temperaturi 0°C - 4°C, tensiune alimentare 220 V, garantie 12 luni. Telefon 092/377779; 154223. (1753110)

TABLĂ ZINCATĂ

Sidex Galati, 2000X1000X0,4 mm, pret 58.000 lei/coala, usi, geamuri, mobilier la comandă. Telefon 177745 sau 092389114.

■ Tablă zincată 0,4x1230x2000 (SIDEX Galati). Pret avantajos. Pentru orasul Iasi transportul este gratuit. Relatii la telefon 032/125266; 239436.

■ S.C. vinde ciment - 700 lei/kg, var la saci - 660 lei/kg - TVA inclus. Adresa: Sergent Grigore Ioan nr. 7/rond tramvai Canta, peste linia CFR. Telefon 094/584630. Program 7,00-17,00.

■ Telefoane Nokia 1611, Philips Fizz, Motorola 7200. Pret 750.000 - 1.000.000. Telefon 032-217611 sau 092-352801.

■ GSM Siemens S6, stare perfectă, încărcător masină plus încărcător casă, 1.700.000 negociabil. Telefon 094/863657.

■ Vînd BMW 525 i, fabricatie 1989, ABS, totul electric, 149.000 km, functionare perfectă pret convenabil 14.000 DM. Tel. 034-141926, 094871873.

■ SC vinde tablă aluminiu: 0,4; 0,5; 0,7; 0,8; 1;1,2;1,5;2;2,5;3;5 mm striată 2,5; 3; cutată: 0,5;0,8; stuco: 0,7; 0,9; 1,2; cornier aluminiu; profil firmă luminoasă; tablă zinc 0,4. Tel. 034-117883.

■ Vînd sectie paste făinoase în activitate. Tel. 094-578068.

■ Tricot tetra, glat, interloc, flausat pentru treninguri si lenjerie corp. Pret minim 037.226700, 092.369401

■ Vînd aparat stomatologic. Tel. 034-114225.

■ IMPORTATOR DIRECT VINDE PLĂCI AZBOCIMENT MAR 1,75 x 1,15 m IMPORT RUSIA DIN DEPOZITUL "ILBA" SA CARTIER SERBĂNESTI-BACĂU. TEL. 034-18146, 147122; 137292.

■ Ofertă specială! Făină albă 550 - 1900 lei, făină neagră 1250 lei. T.V.A. inclus. Tel. 094.524784

OFERTĂ SPECIALĂ

VODCĂ si ROM en gross 4000 lei. Tel. 092-230331.

■ Vînd cîine rasă pură, CHAW-CHAW are 10 luni (fetită). Tel. 094-588781.

ACUM ȘI LA BACĂU

SC LAMI SRL OFERĂ CONFECTII SECOND-HAND BELGIA. CALITATE DEOSEBITĂ. TEL. 092-555575.

■ Pătut pentru copil, stare perfectă. Telefon 216768. (1246245)

■ Cîine - rasă ciobănesc romînesc, 2 luni, pret foarte, foarte avantajos. Relatii la telefon 179585, după orele 17,00.

■ Vindem încăltăminte second-hand în saci sigilati, 21.900 lei cu TVA si haine second-hand din COLECTĂ DIRECTĂ - pret 12.900 lei cu TVA. Telefon 031/511634; 031/512945; 094-503902

■ VINDEM LA CEL MAI MIC PRET, SACI DE POLIPROPILENĂ (RAFIE), PENTRU MORĂRIT; CEREALE, SEMINTE, ZAHĂR, ÎNGRĂSĂMINTE, ETC. TEL. 041/66.58.98; 041/695.686; 041/516.158.

■ Vînd masini de cusut industriale simple, marca "Durkopp". Relatii la telefon 092396715

■ SC PISCICOLA SA Neamt vinde peste proaspăt (crap, fitofag, caras) în perioada 1 septembrie 30 octombrie. Relatii la tel. 033-217836; 033-212018; 033-724127.

■ Vînd aparatură vulcanizare chiose metalic 6x6 mp. Telefon 094897134

■ Vînd urgent repatriere din Franta. Relatii la telefon 031/518276 sau 094/883783

■ Vînd vitrină frigorifică 2 m, garantie. Telefoane 035/317535; 094/580110.

■ Vînd utilaje italiene; produse paste făinoase. Relatii la telefon 036/490881, zilnic 10 - 13. Oferim facilităti multiple.

■ Vînd bijuterii aur 14 K, cu factură, 75.000 lei/gr., cu taxele plătite, aur pt. topit - 55.000 lei/hg. de 14 K, TVA inclus. Tel. 094-567000.

■ Vînd 2 societăti SRL, activităti multiple, fără activitate. Telefon 031/617159, între orele 18-20

■ Cavou 3 cripte în Cimitirul "Eternitatea". Telefon 170547

■ Ofer gratis pui de pisică, rasă comună - iubitorilor de animale. Telefon 174232. (1753048)

■ Pian coadă scurtă - vienez. Stare bună. Telefon 032/140888.

■ Frigider ZIL si combină frigorifică RICHARDT, ambele în stare de functionare, pret negociabil. Telefon 165944, după orele 16,00.

■ Pui dog german. Relatii la telefon 032/137703. (175313)

■ Sejur VENUS, la hotel, cu un prînz. Relatii la telefon 177166.

■ S.R.L. - domenii: productie, prestări servicii, comert. Urgent, avantajos. Telefon 763878, după orele 16,00. (1753304)

■ S.C. DRIP S.R.L. vinde imediat reportofon BUSICORD - japonez; combină muzicală cu două boxe - 60 VA - Electronica; cinci casete audio inregistrate; minicameră video - PANASONIC, TV color SIRIUS, TV color ALFA, TV Diamant cu lămpi - pentru piese; bicicletă format mediu PEGAS; inele, verighete, cercei, brătări aur, preturi convenabile. Relatii la Hotel Unirea camera 511 de luni pînă vineri, orele 10,00-14,00; 16,00-21,00, sîmbăta 9,00-13,00. (1753302)

■ S.C. T.I.M.I. S.A. vinde din stoc materiale pentru constructii industriale si civile (armături, reductii, flanse, coturi, diverse). Arzătoare Amal 640 si 1000 cu combustibil lichid. Lista se poate consulta la sediul firmei. Telefon 232736. (1754152)

■ Foarte ieftin, masină de spălat automatic super. Telefon 230382, după orele 17,00. (1753123)

■ Sifonier - două usi cu corp deasupra, din lemn masiv, o masă cu taburete, stare exceptională. Pret avantajos. Relatii la telefon 131321.

■ Rochie mireasă, mărimea 46-48. Pret avantajos. Telefon 150325. 158325. (1752610)

■ Loz "Vila de Aur", perioada 1-7 martie. Telefon 150257.

■ Urgent. Brutărie, comuna Vînători-Pascani. Relatii la telefon 252448. (192991)

■ Celular Ericsson - GH 198, încărcător inteligent. Pret 1.000.000 negociabil. Telefon 032-232140; 094879210; 094611094. (1753270)

■ Pian camera cu coadă, marca Stingl - Austria, placă bronz. Telefon/fax 030.372212. (1753252)

■ Pianină Columbia, placă bronz. Telefon 094630122. (1753255)

■ Urgent! Sifonier cu trei usi, masină de spălat Albalux, toaletă cu oglindă, toate în perfectă stare si pret convenabil. Telefon 176082.

■ Caniche albi (2 luni), pret negociabil. Telefon 150322. (4470371)

■ Două peruci damă - din păr natural, noi. Telefon 173368.

■ Aspirator nou, japonez si ceasc noi - inox. Preturi avantajoase. Telefon 127612. (1753117)

■ Cîini, rasa ciobănesc românesc - două luni, pret foarte, foarte avantajos. Relatii la telefon 179585, după orele 17,00.

■ S.C. profit de activitate: desfacere produse alimentare, dotat cu utilaje si fond de marfă cu cedare spatiu comercial, contract de închiriere 130 mp. Telefon 259233 sau la sediul firmei din str. Tabacului nr. 1, vizavi de Biserica Catolică. Tigarete. (1753104)

■ Grup electrogen 250 KwA cu motor WOLLA, 30 ore functionare, eventual numai motorul. Telefon 032/214820, orele 8,00-16,00.

■ Masină de cusut "Aurica". Relatii la telefon 290110. (1753982)

■ Telefon mobil, pachet EASY ALO, predare contract. Telefon 094/620235. (1753020)

■ Urgent! Subă de tip CFR, mărimea 52-54. Telefon 272042.

■ S.C. GLOBE S.R.L. Bucuresti - Franceză-Română - comercializează produse cosmetice marca Kryseis, Callibelle, Fragrace - Parisiennes. Plata în termen de 30 zile. Informatii la telefon 032/156895. (1752793)

■ Hidrofor Prima Press 750, fabricatie Germania, 3.000 l/h, aspiratie 9 m, refulare 43 m; lucrează la 6 barri. Telefon 144846. (1251978)

■ Pui cocker aurii. Telefon 136206. (1752925)

■ 980 de actiuni la Societatea de Valori Mobiliare (SVM) BROKER Cluj-Napoca. Pret 70.000 lei/actiune. Telefon 092 352772.

■ Tiglă nouă - 2.700 de bucăti, pret negociabil. Relatii la telefon 299276. (1752779)

■ Verighete, lăntisoare, inele, cercei, numai la 65.000 lei/gr. Telefon 210930. (1752906)

■ Aspirator japonez, nou. Pret negociabil. Telefon 127612.

■ Seturi Olivia-Melania, albe, noi, opt piese - 440 mii, color 590 mii. Seriozitate si promptitudine. Asigur transportul. Telefon 094/860555.

■ Frigider cu congelator NEI, nefolosit, capacitate 299 l, garantie un an începînd cu luna 08.1998. Telefon 123851. (1752885)

■ Presă de ulei cu presare la rece, eventual schimb cu floarea-soarelui etc. Telefon 032/143493, seara. (1251891)

■ La cel mai mic pret, saci de polipropilenă (rafie) pentru morărit, cereale, seminte, zahăr, îngrăsăminte etc. Telefon 041/665898; 041/695686; 041/516158.

■ Mori pentru urluială; mori pentru desfăcat porumb; moară D.I.; masină pentru împletit sîrmă. Telefon 233406, orele 8,00-19,00, si 231223, orele 15,00-21,00. (1752879)

■ Urgent pui cocker spaniel, 7 luni, vaccinat, exemplar deosebit. Telefon 114163.

■ Pian, marcă vieneză, stare exceptională. Telefon 132467.

■ Haină de piele, pentru damă, mărimea 46-48, tip "sahariană", model deosebit, nouă; pardesiu stofă lînă, nou, mărimea 46-48. Telefon 122720. (1753359)

■ Dozator bere, ieftin. Telefon 094 899332.

■ Fus teasc, capotă spate Dacia 1300. Telefon 110002. (1753430)

■ Cuptor patiserie, electric, inox, 6x0,25 mp. Telefon 094 588346; 094/642726. (1753442)

■ Îmbrăcăminte second-hand S.C. TRADE LINK ROMÂNIA S.R.L. - importator direct - vinde en gros: baloti sigilati SUA; original Italia; saci încăltăminte de toamnă. Telefon 032/212051; 032/230372.

Electronice

MARCATOARE PREȚ

Marcatoare pret, etichete, aparate lipit pungi - preturi promotionale. S.C. ELCOSERV S.R.L. Iasi, telefon/fax 230205.

ELCOSERV S.R.L. ECS Tel. 230205 IASI

ELCOSERV ECS. Stampile, tusuri, suporti COLOP. Str. Decebal nr. 1, cam. 30. (1752589)

CÎNTARE ELECTRONICE

Cîntare electronice. Distributie si service prin: S.C. ELCOSERV S.R.L. Iasi, telefon/fax 230205. (1752589)

CASE DE MARCAT ELECTRONICE

Case de marcat electronice. Distributie, service, consumabile prin S.C. ELCOSERV S.R.L. Iasi, telefon/fax 230205. (1752589)

CASE DE MARCAT - CÎNTARE ELECTRONICE

Preturi de DISTRIBUITORI! Facilităti de plată în RATE! Asistentă tehnică, garantie si postgarantie asigurată de specialisti cu experientă. Reparatii pe bază de comandă. NOU! Cresterea capacitătii de înregistrare, prin eliminarea zecimalelor la ELKA 82M. S.C. INITA S.R.L. Iasi, str. Mitropolit Varlaam nr. 5, telefon/fax 032/131726. (1752941)

CASE DE MARCAT ELECTRONICE 3 MODELE

S.C. Mora Electronics S.R.L., telefon 212735. (1753427)

BALANȚE ELECTRONICE JAPONEZE

Balante si platforme electronice. S.C. Mora Electronics, telefon 212735. (1753427)

■ TV color SABA, diagonală mare, masină spălat cu storcător. Telefon 125225, orele 16,00-18,00. (1753279)

■ Cameră video digitală (pentru filme, pe computer, videomail etc.) cu accesorii, noi. Pret 1.000.000. Telefon 162445, pentru Bogdan, seara. (1753276)

■ Televizor Diamant cu integrate, imagine ideală. Telefon 114931.

■ Televizor alb-negru cu circuite integrate, în stare perfectă de functionare. Telefon 111229, toată ziua. (1752865)

■ Tv. color marca Telefunken, cu diagonala 70, cu ecran de protectie, cu teletext, stereo, bandă largă cu telecomandă. Pret 1.250.000 lei - fix. Relatii la telefon 250202. (1251593)

■ SUPER FIT S.R.L. Buzău vă oferă en gros tv. color (de la 55 DM în sus), utilaje frigorifice, masini de spălat automate, aparatura video si audio, toate sînt la preturi fără concurentă. Se asigură transport avantajos. Telefon 038/413271; fax 038/721621.

Mulțumiri

■ Gheorghită Anghelache-Lupascu, absolvent al Grădinitei în limba franceză Joyeux-Joujou, multumeste respectuos doamnei profesoare Ioana Tudose si doamnei educatoare Ana Verdes si le urează multă sănătate si numai bucurii. (4470370)

■ Familia Ticu multumeste prietenilor, rudelor, vecinilor, colegilor de serviciu, colectivului clasei a VIII-a B, doamnei diriginte Călugăru, departamentului difuzare a cotidianului "Monitorul", departamentului difuzare al ziarului "Evenimentul" si SC "Adi Press", tonetarilor din zona Zimbru, tuturor celor care prin cuvintele calde, prezentă, dragoste si recunostintă, au adus un ultim omagiu dragului nostru sot si tătic - NICOLAE TICU (NICU), plecat dintre noi săptămîna trecută pe drumul vietii vesnice, la numai 47 de ani. Fie ca bunul Dumnezeu să-i odihnească în pace sufletul zbuciumat de durere, iar noi, cei dragi, nu-l vom uita niciodată si toată viata îi vom simti lipsa. Va rămîne vesnic în inima si gîndirea noastră. Sotia - Doina si fiii - Ionel, Dănut si Mihai. (1753284)

Servicii

SC NORD ARIN INTERNAȚIONAL

Execută ferestre termopan cu tîmplărie din răsinoase sau stejar, la preturi cuprinse între 68 dolari/mp si 168 dolari/mp. Relatii si comenzi la telefon 032/232720; telefon/fax 033/210961, 092/440465. (1753887)

■ Cursuri auto pentru obtinerea permisului de conducere categoria B, cu instructor independent experimentat. 350 mii lei + benzina. Telefon 094/611590 (non-stop) sau 142812 (după orele 16,00).

M.V.D. SERVICII CONSULTING

Asigurăm servicii pentru:

■ Definitivarea formalitătilor legate de înfiintarea societătilor comerciale cu capital românesc sau străin;

■ Înscrieri mentiuni pentru acte aditionale;

■ obtinerea autorizatiilor si avizelor de functionare pentru: sedii, spatii comerciale, depozite, spatii de productie (pompieri, sanepid, mediu, protectia muncii etc.);

■ înregistrarea cererilor pentru mărcile de fabrică, de comert si de servicii la OSIM;

■ înregistrarea la DGFPCFS si Administratia Financiară.

Hotel Unirea, cam. 107. Tel/fax 212299, pentru autorizatii cam. 105, tel. 215015. Program 9-19, sîmbătă 9-14.

ÎNFIINȚĂRI SOCIETĂȚI COMERCIALE

■ procedură completă: redactare acte, Notariat, Judecătorie, Camera de Comert, Administratia Financiară, stampilă;

■ termen - 21 zile

■ MAJORARE CAPITAL SOCIAL:

■ obligatoriu, conform Ordonantei 32/1997

■ procedură completă

■ ACTE ADITIONALE DIVERSE, AVIZE SI AUTORIZATII FUNCTIONARE:

■ aviz principiu Primărie;

■ autorizatie sanitară de functionare;

■ autorizatie functionare Primărie;

■ autorizatie instalare firmă luminoasă.

Birou autorizat, Hotel "Unirea", et. 2, cam. 211. Telefoane 117733 sau 092/211121, zilnic, orele 9,00 - 13,00 si 16,00 - 19,00; sîmbătă: 10,00 - 12,00. (0798407)

IMPORTANT!

Perfectăm acte vînzări-cumpărări-schimburi: terenuri, case, apartamente. Comision fix - 200.000 lei. Acum puteti dormi linistit! Telefon 177929.

- Ștampile, în numai 30 min;
- cărți de vizită;
- imprimări cu folio;
- îndosărieri;
- laminări;
- xerox.

- creație material publicitar;
- identitate de corporație;
- consultanță design;

SAXON'S

cărți de vizită · ștampile

Complex Comercial "Rond Tramvai Tg.Cucu"
Tel/Fax: - 032-212257

STINGĂTOARE

Pret producător. Materiale PSI. Verificări, reparatii, reîncărcări. Singura unitate atestată SC ANGELS SRL. Telefon/fax 032/251494; 094/648897.

INSTALATOR SANITAR

Execut instalatii sanitare, montări apometre, seturi baie. Ieftin, rapid si garantie. Telefon 123166. (4469455)

INSTALATOR SANITAR

Execut instalatii sanitare, montări apometre, seturi baie. Ieftin, rapid si garantie. Telefon 123166. (1752926)

■ Filmări video, calitate, seriozitate, profesionalism. Pret avantajos. Fotografii Kodak. Telefon 158738. (1753956)

REPARAȚII TV LA DOMICILIU

Inginer service autorizat TV, NEI, ROYAL, GOLDSTAR, FUNAI, LEVIS, TEC, PROFEX, SAMSUNG, FREEDOM, PHILIPS, ITT, MEGAVISION, ALFA, TELECOLOR, CROMATIC, alte modele. Garantie 3 luni. Tarife cu bun simt. Telefon 175160, urgente 094/812981. (1753030)

■ Depanez tv. alb-negru si color, specializat în străinătate, autorizat, la domiciliul clientilor. Garantie, calitate si seriozitate. Tarife minime! Telefon 272341. (1753016)

INSTALAȚII ȘANITARE. MONTĂRI APOMETRE

Montări seturi baie; racordări masini de spălat; alte reparatii de orice complexitate. Telefon 127621. Oferim garantie!!!

■ Reparatii frigidere la domiciliul clientului. Garantie 2 ani. Telefon 032/145523. (1752743)

■ Instalator sanitar, îmi ofer serviciile. Telefon 236189.

■ Efectuez transporturi de persoane, ocazionale si marfă, cu Dacia Break, la orice oră si pe orice distantă. Telefon 111023 sau 159928. (1753426)

■ Autorizat RENEL, repar/execut instalatii electrice, montez lustre, aplice, prize, întrerupătoare etc. Montez dibluri metalice pentru corpuri suspendate, oglinzi, aplice, accesorii baie, ieftin si rapid. Telefon: 171309; 166852, după-amiaza.

SERVICE LA DOMICILIU

Autorizat service tv. (experimentat - Goldstar, Nei, Royal, Funai, Grundig, Nippon, Profex, Nokia), video, video-cam si c.d. Specialist în blocuri de alimentare, orice modificări sunet, adaptări selectoare - cablu, pastile video. Precur piese noi, import. Tarife rezonabile. Garantie. Dispeceerat: 110572.

■ REPARATII FRIGIDERE CASNICE SI INDUSTRIALE, MASINI DE SPALAT AUTOMATICE SI NORMALE, BOILERE ELECTRICE, ASPIRATOARE SI ALTE OBIECTE ELECTROCASNICE. GARANTIE 2 ANI. TELEFON 128925, 153409 si 094/219067. MA DEPLASEZ SI ÎN AFARA LOCALITATII! (1754151)

■ Traduceri notariale (documente scolare, dosare emigrare, contracte, certificate diverse). Cuza Vodă nr. 38 (lîngă Maternitate). Telefon 112201. Program: luni-sîmbătă - 8,30-17,00. (1753321)

JURIST

Jurist, îmi ofer serviciile unei societăti comerciale. Telefon 117504. (1753303)

■ Executăm hidroizolatii cu membrane termosudabile Italia, garantie 10 ani. Relatii telefon 032/137575.

SC ACOPERA EXCUTĂ RAPID, IEFTIN, DE CALITATE HIDROIZOLAȚII -

TERMOSUDABILE, CU MATERIAL IMPORT, ACOPERISURI CU TIGLĂ BRAMAC, TABLĂ TIP TIGLĂ. MONTĂRI FERESTRE VELUX. TEL. 094-870052, 034-188378.

■ Excursii cu SC MARA TOUR Bacău tel. 034-170129 si tel. 037-623924, în Anglia, Franta, Italia, Germania, Austria, Elvetia, Grecia. Cu noi aveti siguranta!

INSTALATOR SANITAR

Execut: instalatii, reparatii, montez seturi baie, masini automate de spălat si apometre. Eftin, rapid si garantat. Telefon 132388. (1753129)

■ Cabinetul Astrologic AS vă stă la dispozitie zilnic, orele 8-16. Noi vă ajutăm să deveniti stăpînul propriului destin. Relatii la tel. 039/676600.

■ Recoltez floarea-soarelui cu două combine Claas. Astept oferte la telefon 092/242449.

■ Electrician. Repar si execut instalatii electrice, electrocasnice, corpuri de iluminat. Telefon 129782. (4470404)

■ Sofer profesionist si mecanic, 53 ani, categ. B, C, D, E. Îmi ofer serviciile. Telefon 134721. (1246243)

■ Tehnoredactare computerizată profesionistă. Tarif exceptional 1500 lei/pag., inclusiv listarea. Telefon 132059. (3017000)

■ Reconditionez planetare, la orice tip de autoturism. Telefon 230690. (3016996)

■ Electrician autorizat, execut reparatii instalatii electrice si obiecte uz casnic. Telefon 113380. (1752865)

INSTALATORI SANITARI ȘI GAZE

MONTEZ APOMETRE, ARAGAZE, SETURI "MELANIA", MASINI DE SPĂLAT, INSTALATII DE ORICE COMPLEXITATE. OFERIM GARANTIE. PROGRAM NONSTOP! TEL. 155159; 135829. (1246937)

■ Frigidere casnice si comerciale. Garantii si preturi interesante. Telefon 092/377779; 154223. (1246436)

FILMĂRI VIDEO + FOTO PROFESIONALE

■ Filmări video profesionale, caseta normală, Super VHS, Panasonic M9000, efecte speciale si fotografii color, avantajos. Telefon 129573.

■ TÎMPLAR. EXECUT REPARATII MOBILIER, USI, FERESTRE. RELATII LA TELEFON 154428, DUPĂ ORELE 20,00.

■ Medic, tratez disfunctii sexuale (impotentă 92%, ejaculare rapidă de 98%), tratament 189.000 lei. Telefon 01-6388406; 092/342628.

MEDIC VETERINAR

Ofer: consultatii, vaccinări, deparazitări, tratamente medicale si chirurgicale - la domiciliul pacientului. Telefon 138328. (1753118)

MEDITAȚII

■ Fizică - orice nivel. Telefon 253012. (1753300)

■ Engleză - curs intensiv individual. Performante în 25-30 sedinte. Reduceri pentru persoanele dotate. Telefon 124558. (1752924)

■ Profesor matematică, liceu, meditez orice nivel, cu bune rezultate. Telefon 136234 (Podu Ros). (1753860)

■ Profesoară de matematică, pregătesc copii de orice nivel, clasele V-XII (40.000-50.000 lei sedinta - 2 ore). Telefon 122314, pentru Carmen. (1753355)

■ Studentă ISE, meditez economie pentru bacalaureat si admitere pentru anul viitor. Avantajos. Telefon 159891. (1753267)

■ Profesoară, ofer meditatii la limba engleză. Seriozitate. Telefon 224775. (4470405)

■ Ofer meditatii la limba engleză pentru clasele I-VIII. Relatii la telefon 159051. (1752611)

Angajări

■ SAXON'S S.R.L. angajează colaboratori - consilieri marketing. Telefon 212257.

■ Firma OPEN SYSTEMS angajează reprezentant de vînzări. Cerinte: studii superioare (absolvent); experientă în vînzări (minim un an); cunostinte despre tehnică de calcul si birotică. Oferim salariu motivant si posibilităti de perfectionare. CV-urile, scrisoarea de motivatie si o fotografie recentă se primesc pînă la data de 4 septembrie 1998 (inclusiv): la sediul firmei din Nicolina, str. Bradului nr. 1, bloc 907; prin fax la numerele: 225101; 225132; prin e-mail pe adresa sales@opensystems.ro. Garantăm confidentialitatea.

■ S.C. CENTRAL SRL angajează muncitor necalificat. Telefon 213615; 214862. (1753271)

■ Firma CESA angajează, cu carte de muncă, sofer (cat. B) - merceolog. Relatii la magazinul firmei din Sos. Natională nr. 191, orele 19,30-20,00. (1753291)

■ S.C. ORIENT angajează confectionare. Telefon 155717.

■ SC SIGMA SA Brăila angajează pe perioadă nedeterminată: zidari; faiantari; mozaicari; instalatori-sanitar. Se asigură salarii deosebit de avantajoase. Pentru cei din altă localitate se asigură cazare, o masă si transportul la domiciliu gratuit, la două săptămîni. Rel. la sediul firmei din str. Anghel Saligny nr. 6-8 si la tel. 039/614432 si 092-275991.

■ NARADO MANNEQUIN - FIRMĂ DE IMPRESARIAT ARTISTIC ROMÂNO-ELVETIANĂ - selectionează tinere 19-27 ani cu potential de dansatoare, care vor fi pregătite (se asigură COREGRAFIE, COSTUME, CAZARE) pentru contracte de muncă în OCCIDENT: ELVETIA, LIECHTENSTEIN, AUSTRIA, CANADA, JAPONIA. OFERIM si CEREM SERIOZITATE MAXIMĂ!. Tel. 01-250.11.82; 01-250.97.95, 092-72.53.41.

■ Pentru Israel, caut mecanici utilaje grele de drumuri si terasiere. Relatii la telefon 272025. (1753045)

■ PROGRAMUL AU PAIR Romania(R) - program international de schimburi culturale - tineri între 18 si 28 ani, buni cunoscători ai unei limbi străine. Principala atributie a unui Au Pair este să ajute familia gazdă la cresterea si îngrijirea copiilor. Familia gazdă asigură: cazare, masă + plata asigurărilor medicale, a cursurilor de limbă + 400 - 580 DM/lună. Un an în Germania, Olanda, Franta sau Belgia. Centre de selectie: Bacău, Brăila, Botosani, Piatra Neamt, Suceava, Satu Mare. Tel. 034-187390; 094-593654.

■ Ofer contracte serioase pentru fete tinere cu aptitudini de dans modern, în tările: Japonia, Turcia, Grecia, în conditii excelente. Rog seriozitate. Relatii 092332278, 094204312 si 01/6537253

■ S.C. ANCUTA GRUP SRL, cu sediul în Podul de Piatră, angajează tonetară. (4470405)

■ Angajez confectionere si croitor. Telefon 221761. (1251490)

■ S.C. TEHNOTON SERVICE S.A. Iasi angajează urgent soferi profesionisti (B, C, D). Relatii suplimentare la telefon 143390. (1753319)

■ Angajăm instalatori. Salariu minim 1.000.000 lei. Telefon 216717. (1753299)

■ Tînăr cu pregătire de optică medicală, mecanică fină sau ceasornicărie. Salariu 1.000.000 lei/lună. Telefon 092719702. (1246244)

■ Angajăm tafist, ifronist, tractorist, drujbist si muncitori necalificati - lucrări forestiere cu lucru deplasare. Telefon 032/142501. (142501)

■ S.C. MOTEXCO angajează confectionere pentru sectia din incinta Tehnoton. Relatii la adresă, zilnic între orele 10,00-12,00. (1753269)

■ Magazin alimentar, angajăm vînzători cu studii comerciale, seriozitate, garantie. Telefon 126906. (1753278)

■ Muncă pentru studenti în Marea Britanie, vara lui 1999, 720£/lună. Telefon 158291, orele 21,00-23,00. (1752607)

■ Agentie de impresariat angajează cu contract dansatoare, 18-30 ani, pentru Canada. Telefon 094/597801. (1754000)

■ SC ACTUAL SRL angajează confectionere, carte de muncă, plata în acord. Telefon 225467, 092/379998. (1753092)

■ Agenti schimb valutar si gestionari, carte de muncă, 600.000 lei/lună, garantie materială prin Notariat, studii liceul, maxim 25 ani. Telefon 210930 sau 155224. (0752931)

■ Farmacia FARMAVITA angajează farmacist. Telefon 112043, program 9,00-19,00. (1752736)

■ Corpul Gardienilor Publici al judetului Iasi recrutează tineri (bărbati), vîrsta pînă la 40 ani, în vederea scolarizării pentru a deveni gardieni publici. Înscrierile se fac la Biroul Salarizare-Personal, din str. Bucium nr. 30, începînd cu data de 1.09.1998, pînă la data de 8.09.1998. (1753405)

■ S.C. NEYLA angajează confectionere calificate si absolventi din scoli de profil confectii-textile. Salarizare deosebită, carnet de muncă. Telefon 250672. (1251480)

■ Angajăm cu contract de muncă pentru un an în Israel constructori, fierari betonisti, dulgheri si zidari. Telefon 033/222737, 218980

■ Angajez persoană serioasă, externă, menaj, ajutor copil de grădinită. Prefer candidată cu recomandări. Telefon 213248, seara. (1754160)

■ Agentia CONSULT CENTER oferă locuri de muncă în Statele Unite ale Americii prin programul Visa Lotery. Telefon 041/664201.

Cumpărări

■ ACHIZITIONĂM SEMINTE DOVLEAC. TELEFON 068/421610; 068/423207.

■ SC ULENA SRL Bacău - Răcăciuni cumpără seminte FLOAREA SOARELUI pret 200 S/tonă. Prestări servicii, 22 litri, ulei dublu rafinat la 100 kg floare. Tel. 034-251240.

■ Cumpăr telefon celular. Tel. 094828613.

■ Cumpăr valută. Cumpăr cupoane agricole. Pret maxim. Tel. 036 464586 sau 018616662.

■ Cupoane agricole, pret avantajos.Relatii la toneta cu lozuri din fata Florăriei Decora din statia de tramvai din Centru, orele 8,00-20,00. Seriozitate. (1753307)

■ Cupoane agricole, pret negociabil, la cantităti mari pret maxim. Seriozitate. Telefon 178418. (1753307)

■ Certificate FPP II Moldova. Ofer 70.000 lei. Telefon 158502. (1752718)

■ Ambalaj 1/24, 1/20, 1/1 si sticle la 1 litru. Telefon 126048; 131103. (1752950)

■ Actiuni la NECTARUL, MOLDOCONSTRUCT, ALIMENTARA, AGMUS, ANTIBIOTICE, TRUST CONSTRUCTII, MOLDOMOBILA, TEHNOTON s.a., la pretul pietii, plata imediat. Telefon 271022. (1753036)

Matrimoniale

■ Licentiat, 28/1,78/70, situatie socială si materială bună. Doresc cunostintă cu persoană corespunzătoare, pentru prietenie (căsătorie). Mesaj cu număr de telefon la O.P. 6, CP 1306. (3016993)

■ Domn, 62 ani, cu gospodărie, sat Tigănasi - comuna Epureni, doresc să cunosc doamnă gospodină (55-60 ani). OP Tigănasi, pentru Ionită Ion. (1753357)

■ Licentiată, 48 ani, suplă, drăgută, fără vicii, suflet bun, 2 copii căsătoriti, văduvă, doresc cunostintă cu domn intelectual max 58 ani. Răspuns cu număr de telefon la OP 1, CP 156. (1753260)

■ Intelectuală singură, situatie profesională si materială foarte bună, doresc să cunosc un intelectual serios, fără vicii, fără obligatii familiale pentru a realiza o prietenie frumoasă (eventual căsătorie). Vîrsta în jurul a 50 de ani. Adresa: CP 2026, OP 10 Iasi. (1753227)

Decese

Cu adîncă durere în suflet, copiii, nepotii si strănepotii anuntă decesul dragului lor - DUMITRU POSTU, din comuna Dobrovăt. Înmormîntarea va avea loc joi, 3 septembrie 1998, orele 9.30, la Cimitirul din Dobrovăt - Iasi. Nu te vom uita niciodată. Dumnezeu să te odihnească în pace!

Cu durere în suflet, Virginia - sotie, Cătălin, Stefănel, Corina - copii, Cristina, Alina - nurori, Fawaz - ginere si nepotii anuntă disparitia fulgerătoare a iubitului sot, tată, socru si bunic, colonel în rezervă - STEFAN BÎRZANU, la numai 58 de ani. Înmormîntarea va avea loc joi, 3 septembrie 1998, la Cimitirul "Sf. Petru si Pavel", la orele 12,00. Cei dragi îl vor plînge vesnic.

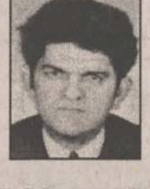

Daniel si Gabriel - fii, Georgeta - soră, Gheorghe si Aurel - frati, cumnatele, cumnatii si rudele apropiate anuntă cu mare durere în suflet decesul lui - MIRCEA VINTILĂ, în vîrstă de 57 de ani, din satul Trohan, jud. Vaslui. Defunctul se află depus în capela Cimitirului "Sf. Vasile". Înmormîntarea - joi, 3 septembrie 1998, ora 12,00. Dumnezeu să-l ierte si să se odihnească în pace!

Familie Beschieru Maria, Romică, Viorica 1 si Viorica 2 si nepotii - Mădălina, Petronela si Gabi anuntă cu durere în suflete stingerea din viată a scumpului lor GHEORGHE RUPENSTAIN - un om cu calităti morale deosebite. Înmormîntarea va avea loc sîmbătă, 5 septembrie 1998, orele 13,00, la Cimitirul "Eternitatea", în a cărui capelă se află depus si corpul neînsufletit. Nu te vom uita niciodată! Dumnezeu să-ti odihnească sufletul în pace! (1754162)

Familia si cei apropiati anuntă încetarea din viată, după o lungă si grea suferintă, a mamei, bunicii si străbunicii - OLGA ROTARU. Înmormîntarea va avea loc joi, 3 septembrie 1998, orele 14,00, la cimitirul din Pascani. Dumnezeu s-o ierte!

Cu adîncă tristete, sotia - Valerica, copiii - Dan si Gabriela, nora - Dana si nepoata - Elena anuntă trecerea în nefiintă pe data de 2 septembrie 1998 a iubitului lor - col.(r) GHEORGHE HUTU. Dumnezeu să-l ierte! (1753331)

Cu adîncă durere, sotul - Constantin, copiii - Cătălina si Dan, împreună cu rudele apropiate, anuntă încetarea din viată, după o nedreaptă suferintă, a celei care a fost cea mai bună mamă si sotie - TATIANA BULBASA, 46 de ani. Înmormîntarea va avea loc vineri, 4 septembrie 1998, ora 13,00, la Cimitirul "Sf. Vasile", în a cărei capelă este depusă. Te vom păstra în amintire cu aceeasi dragoste, cît vom trăi. Dumnezeu să te odihnească în pace!

Condoleanțe

Familia Bîrzu Stefan regretă disparitia celui care a fost STEFAN BÎRZANU si transmit sincere condoleante familiei îndoliate.

Membrii Consiliului Facultătii de Electrotehnică, cadre didactice si studenti sînt alături de domnul prof. dr. ing. Lorin Cantemir, seful Catedrei de Utilizări, actionări si automatizări industriale, în aceste momente grele pricinuite de pierderea tatălui. Condoleante familiei îndurerate!

Salariatii din cadrul TESA de la SCPCB Dancu sînt alături de domnul director - ing. Constantin Bădelită, în aceste clipe grele pricinuite de disparitia mamei sale. Sincere condoleante!

Salariatii din cadrul SCPCB Dancu sînt alături de domnul director - ing. Constantin Bădelită în aceste clipe grele pricinuite de disparitia mamei sale. Sincere condoleante!

Salariatii din cadrul colectivului de cercetare din cadrul SCPCB Dancu sînt alături de domnul director - ing. Constantin Bădelită în aceste clipe grele pricinuite de disparitia mamei sale. Sincere condoleante! (1753425)

Familia Albert Iosif este alături de familia ing. Constantin Bădelită la durerea pricinuită de disparitia mamei sale. Sincere condoleante! (1753425)

Familia Maria Cojocaru si fiicele - Lia si Irina sînt alături de familia domnului director al SCP DANCU - ing. Constantin Bădilită, la durerea pricinuită de trecerea în nefiintă a mamei si-i transmite sincere condoleante si întreaga compasiune. Dumnezeu s-o odihnească în pace! (1753411)

Colectivul SC IASI NORD SA regretă trecerea în nefiintă a celui care a fost un om deosebit - cons. juridic STEFAN BÎRZANU si transmite sincere condoleante familiei îndoliate.

Sîntem alături de cuscra noastră Virginia în marea durere pe care o încearcă acum, la disparitia fulgerătoare a celui care a fost - col. (r) STEFAN BÎRZANU. Familia Traian si Veturia Curpas din Oradea. (1753285)

Locatarii scării B, din blocul D5, nr. 9, strada Socola sînt alături de familia Bîrzan, la greaua pierdere suferită prin trecerea în nefiintă a celui care a fost - SETFAN BÎRZANU, col. M.I.(r). Sincere condoleante familiei îndoliate. Dumnezeu să-l ierte si să-l odihnească în pace! (1753122)

Familia Lavric este alături de familia ing. Dumitru Rotaru, la pierderea suferită prin decesul mamei.

Colegii de serviciu de la Serviciul Aprovizionare "Moldova Tricotaje" Iasi sînt alături de doamna Tatiana Precupan la suferinta pricinuită de pierderea tatălui. Sincere condoleante.

Colectivul compartimentului O.N.M. al SC MOLDOVA TRICOTAJE SA Iasi este alături de doamna ing. Tatiana Precupan în aceste clipe grele pricinuite de decesul tatălui. Condoleante familiei îndoliate.

Familia Olga si Ilie Bamboi regretă disparitia prematură din viată a celui care a fost distinsul prieten, col. (r) - STEFAN BÎRZANU si transmit condoleante familiei îndoliate. Dumnezeu să-l ierte!

Cadrele Inspectoratului de Politie Transporturi Iasi regretă profund moartea prematură a distinsului colonel (r) - FĂNICĂ BÎRZANU si transmit sincere condoleante familiei îndoliate. Dumnezeu să-l odihnească în pace!

Colectivul Unitătii 23 Frizerie sînt alături de colega lor Paula Pîrlog la marea pierdere suferită prin decesul tatălui, si-i transmit sincere condoleante! (1754166)

Colectivul de cadre didactice de la Scoala Brădicesti, comuna Dolhesti, jud. Iasi este alături de familia profesor Sorin si Marcela Simion la greaua pierdere suferită prin decesul mamei. Sincere condoleante. Dumnezeu să-o odihnească în pace!

Sîntem alături de colegul nostru, cpt. Cătălin Barzanu în aceste clipe grele pricinuite de trecerea în nefiintă a tatălui drag si transmitem sincere condoleante întregii familii îndurerate. Dumnezeu să-l odihnească în pace! Colegii de la Politia Frontieră BORS. (1753046)

Colectivul CTA PC NICOLINA este alături de colegul Constantin Bulbasa la pierderea suferită prin decesul sotiei si transmite sincere condoleante. (1753130)

Colectivul formatiei M.V.U. PODU-ROS ROMTELECOM este alături de domnul Constantin Bulbasa la marea durere pricinuită de pierderea prematură a sotiei - TATIANA BULBASA si îi adresează sincere condoleante. Dumnezeu să-o odihnească în pace! (1753127)

Cu adîncă durere în suflet, nepoatele - Liliana si Gabriela regretă pierderea celei care a fost cea mai bună mătusă si prietenă - TATIANA BULBASA. Nu te vom uita niciodată! Dumnezeu să te odihnească în pace! (1753327)

Familia Clementina si Mitică Lefter transmite sincere condoleante familiei Elena si Aurel Ciobanu pentru pierderea suferită prin decesul fratelui si cumnatului. Dumnezeu să-l ierte!

Colectivul F.N.C. Războieni transmite sincere condoleante doamnei economist Lucia Popa în clipele de suferintă pricinuite de pierderea tatălui. (1753330)

Salariatii din cadrul SC CAMPAN SA Iasi sînt alături de domnul director ec. Aurel Macovei în aceste clipe grele pricinuite de disparitia surorii sale. Sincere condoleante familiei îndurerate. (1753329)

Colegele de la secretariatul ROMTELECOM Iasi sînt alături de Cristina Grosu si-i transmit sincere condoleante pentru pierderea surorii sale TATIANA. (1753305)

Irina si Petronela regretă trecerea în lumea umbrelor a celei care a fost - TATIANA BULBASA, răpusă în floarea vîrstei de o boală necrutătoare si sînt alături de Cătălina, Dan si Costel în aceste momente grele. (1753305)

Toni si Silvia Zanchi, fina - Roxana transmit sincere condoleante cumetrei Coca Bîrzanu si copiilor pentru ireparabila pierdere a celui care a fost - STEFAN BÎRZANU. Fie ca amintirea lui să dăinuie mereu în sufletele noastre. Dumnezeu să-l odihnească în liniste si pace! (1753315)

Colectivul SC SEMTEST SA Iasi, Laboratorul MSC, precum si familia ing. Ioan Pântia transmit sincere condoleante fostului coleg - ing. sef DUMITRU ROTARU pricinuită de disparitia mamei. (1753322)

Colectivul Scolii "Alexandru Vlahută" regretă profund disparitia neasteptată a celui care a fost profesor - CEZAR BEJAN si este alături de familia îndurerată. Dumnezeu să-l odihnească în pace! (1251488)

Familia Cornel si Vasilica Toma este alături de Sofica David la greaua pierdere suferită prin decesul sotului. Dumnezeu să-l ierte! (1251675)

Familiile Ioan Lazarini si Dan Lazarini sînt alături de cuscra lor Sofica David pentru pierderea sotului - ILIE DAVID. Un pios omagiu. (1251673)

Familiile Mihaela si Alfons Lazarini, Paula si George Pîrlog si nepotii - Alex si Robert deplîng disparitia celui care a fost un bun tată, socru si bunic - ILIE DAVID. Nu te vom uita niciodată. (1251674)

Colegii de birou de la SC FORTUS SA Iasi regretă disparitia fulgerătoare a celui care a fost un bun coleg - IOAN DASCĂLU. Dumnezeu să-l odihnească în pace!

Familia Emil Băltianu este alături de familia Ioan Spanache la marea durere pricinuită de decesul tatălui si îi transmite sincere condoleante. (1752604)

Comemorări

Sotia Camelia împreună cu copiii si nepotul, cu aceeasi durere în suflet, amintesc celor care l-au cunoscut si stimat, că astăzi se împlinesc 4 ani de cînd dragul nostru IONICĂ ARCHIP ne-a părăsit pentru totdeauna. Ti-a plăcut mult viata IONICĂ, dar n-a fost să te bucuri de ea, o boală cruntă si nemiloasă te-a răpit de lîngă noi cînd aveam mai multă nevoie de tine. În acest timp, au fost zile si nopti greu încercate de lacrimi si durere, de rătăciri pe aleile cimitirului, în încercarea de a te regăsi, dar în zadar. Ai rămas acelasi doar în inimile noastre. Să păstrăm un moment de reculegere toti cei care l-am cunoscut. Dumnezeu să-l ierte si să-l odihnească în pace!

Sotia si copiii anuntă că astăzi, 3 septembrie 1998, se împlinesc doi ani de la decesul dragului lor MIHAI (MILUTĂ) LAZĂR. Comemorarea va avea loc duminică, 6 septembrie 1998, orele 12,00, la Cimitirul "Eternitatea". Dumnezeu să-l ierte! (1753429)

AGENDA OMULUI DE AFACERI

ETNIS

Reprezentanța firmei germane Vaillant pentru Moldova, vă oferă:

- Centrale și cazane pentru încălzit
- Echipamente condiționare și climatizare
- Radiatoare de oțel, aluminiu și fontă
- Rezervoare gaze lichefiate "Shell"

Proiectare, montaj și garanție 3 ani
Plata în 6 rate lunare

Iași - Str. N. Iorga 7D, bl. F5, tel. 032/230113, fax 032/232690, telemobil 094813246, 094554249

ROTHERM

Reprezentant al firmei
FERROLI și RADSON

- Cazane și centrale termice gaz metan, motorină
- Radiatoare aluminiu și fontă
- Echipamente condiționare și climatizare
- Dealer autorizat Butan Gaz

Plata în rate !
Proiectare, montaj, garanție, service etc.

Iași - Bd. T. Vladimirescu nr. 40 (Bucșinescu)
Tel./Fax: 032/175105, 272340

APROTEM SA

comercializează:

- PIESE SCHIMB tractoare, mașini agricole, auto și rulmenți
- MATERIAL DE UZ GENERAL carbid, anvelope, materiale electrice, haine protecție, îngrășăminte chimice

Sos. Manta Roșie 9,
tel: 230130, 231141, fax: 231566

DAS

Proiectare și execuție

VENTILAȚIE, CLIMATIZARE, ÎNCĂLZIRE, ELECTRICE, SANITARE, APĂ-CANAL

Service, garanție,
PLATA ÎN RATE !

Iași, str. Aurel Vlaicu 87,
Tel./Fax: 032-175.488, mobil 094/630.512

CASA DESIGN

Reprezentant BOSCH Germania, ACV Belgia

Prețuri fără concurență pentru:

- Cazane și centrale termice gaz, motorină
- Radiatoare fontă, oțel și aluminiu
- Aparate condiționare și climatizare
- Amenajări interioare

Proiectare, montaj, garanție, service

Iași, str. Gîndu nr. 10,
Tel.: 032-212073, mobil 092-725651

TORAMAT PRODINVEST SRL

comercializează
utilaje frigorifice import ITALIA,
pentru magazine:

- vitrine frigorifice orizontale 1,2 m - 2m și verticale
- lăzi frigorifice (300 l - 700 l) și camere frigorifice
- se asigură service în garanție și postgaranție

Iași, Str. Bucium nr. 34 (lîngă Moldomobila),
tel/fax 032/233460

CIMEXIM

Reprezentanță ROMSTAL

- microcentrale, cazane, injectoare, vase expansiune, boilere, pompe circulație și submersibile, hidrofoare, radiatoare aluminiu și fontă, accesorii, sanitare, scule BOSCH, condiționare aer
- contoare ZENNER de apartament

Proiectare și execuție. Prețuri promoționale !

Iași, Bd. T. Vladimirescu 4,
tel. 032/216397, tel./fax 211082

BRECO IAȘI

PLĂCI ȘI CERNELURI TIPOGRAFICE

Tel/fax: 032/230094

MOLID

Pentru siguranța dumneavoastră!

- SISTEME DE ALARMĂ PENTRU EFRACȚIE, INCENDIU, AUTO
- DISPECERAT DE SUPRAVEGHERE - TELEFONIC ȘI RADIO -
- INTERVENȚIE INARMATĂ I.G.S.

Iași, Bd. Copou nr. 3, et. 4, (Clădirea Trust Construcții)
tel: 032/216671, fax: 032/214564

ELECTRONIC RESEARCH CENTER

FIRMĂ ROMÂNO-AUSTRIACĂ
vă oferă în rate

INTERFOANE de SCARĂ

Iași, str. Armeană nr. 2, tel. 032-116666

ELYTIS SRL

- FIRME LUMINOASE
- COPERTINE
- AMENAJĂRI INTERIOARE

Șos. Păcurari, bl. 556
Tel. 094 642.765, tel/fax: 219.972

MICA INDUSTRIE

produce gama de mobilier
MOBISET
din lemn și pal de import

* birouri * sufragerii
* dormitoare * bucătării

standardizat sau la comandă, la orice dimensiuni.

Plata în rate, la prețuri care vă convin(g) !

Str. Ipsilanti nr. 19; str. Morilor nr. 11
Tel. 114.737, 117.116, 117.755

MICA INDUSTRIE

CO_2 Acum reducere de preț 5%

- CO_2 natural - 98,95%
- CO_2 "BUSE" - 99,95%
- verificări, reparații și încărcări tuburi CO_2 și stingătoare PSI cu pulbere și CO_2
- capsule autosifonante

Iași, Platforma Abator - Tătărași
Tel. 032-178774; 092-535016

TOFAN GRUP

comercializează:

anvelope și camere auto
(produse de Danubiana
și Victoria Florești)

Iași- Șos. Păcurari nr. 92 (în incinta Transmixt SA)
Tel. 032/154.343, 251.837

SOMETCHIM

prin magazinul Vama Veche

- produse electrocasnice (TV color, frigidere)
- mobilier, covoare, articole de pescuit, menaj, papetărie, alte produse metalo-chimice
- avans 40% - rate: 6-12 rate, în funcție de valoarea dolarului

Adaos minim

Str. Gării nr. 22

S.C. RULMENȚI S.A.

Anunță că începînd din luna aprilie a.c. produsele sale vor fi disponibile prin noua sa rețea de distribuție avînd centre de desfacere în orașele: București, Ploiești, Craiova, Tîrgu-Jiu, Satu Mare Cluj, Brașov, Tulcea, Iași

BÎRLAD, TEL. 035/41.58.26
FAX 035/42.18.39

MIRFAN MOBILUX

oferă

- mobilă sufragerie
- holuri
- dormitoare
- bucătării
- mic mobilier

Plata în maxim 36 rate lunare

Program luni - vineri: 10.00 - 18.00

Alexandru cel Bun (vis-a-vis de magazin Minerva)
tel. 032/152647

EURO EST TRADING

oferă:

- Pastă de curcan pentru fabricarea de mezeluri - 13000
- Pulpe superioare pui - 17000
- Pulpe inferioare de curcan - 16000
- Ficăței cu inimioare - 17000
- Carne tocată curcan 1 kg/bloc - 15000
- Carne tocată porc lucru - 13500

Prețurile se negociază în funcție de cantitate

Iași, str. Socola nr. 16 (FRIGORIFER)
tel. 032/131890, 131894; 092518118; fax 032/177645

NETINVEST IAȘI

comercializare și fasonare
OȚEL BETON

comercializează:

- SÎRMĂ LAMINATĂ
- PLASE SUDATE
- PLASĂ RABITZ
- ELECTROZI SUDURĂ SURPERTIT FIN ȘI SUPERBAZ
- ȚEVI LAMINATE LA CALD

Depozit central: B-dul Chimiei nr. 14
tel/fax: 032/217745

ZIMBRU

CO_2 Preț unitar 2500 lei/kg

- îmbuteliere tuburi CO2
- livrare pe loc (cu tub la schimb)
- reparații tuburi defecte
- transformări (tub O2 - tub CO2)

Iași, B-dul Chimiei nr. 2
tel: 032/137260 - 128

ȚIGĂRI CARPAȚI

EN-GROS (10t)

HAINE LA KG

IMPORT GERMANIA
COLECTĂ DIRECTĂ

Tel: 092/391.895, 222.912

RAINBOW

SPĂLĂTORIE - CURĂȚĂTORIE CHIMICĂ RAPIDĂ

ONORĂM COMENZI LA DOMICILIU

program zilnic 8.00 - 20.00
sîmbăta 8.00 - 14.00

Iași, str. Gh. Doja nr. 10, tel: 032/124636

QUATTRO STAGIONI SRL ROMÂNIA

Importator direct Italia

comercializează en gros
tricoturi, tercoturi, stofe, mătăsuri, căptușeli, inserții adezive.

Roman, b-dul Republicii, nr.46
tel: 033-721820,fax: 033-232528,
mobil 092389691

IMPORTATOR DIRECT

vinde EN GROS la Kg
imbracaminte
si
incaltaminte
SECOND HAND
in baloti sigilati, pe sortimente

reduceri de 40% pentru sortimentele de vara

Depozit legume-fructe Scheia, SUCEAVA
Telefon 030 - 444986 (seara), - 521236

CENTRE PRELUARE ANUNȚURI MICA PUBLICITATE - MONITORUL

FLORA - Tătărași

Oferă:

- carne, preparate din carne
- lactate, specialități, dulciuri
- pîine, produse de panificație
- băuturi alcoolice

Cele mai mici prețuri! Calitate garantată!

Program: luni-vineri 6.00-20.00; sîmbătă 7.00-15.30;
duminică 8.00-14.00
Str. Vasile Lupu nr. 110, tel. 032/175094

ORIGINAL - Dacia

Oferă:

- preparate din carne
- lactate, dulciuri
- pîine, patiserie
- produse de cofetărie

Program: NON STOP
Str. Vitejilor, bl. 3SD8, tel. 032/250879

AVALLON MUSIC

vinde en-gros si en detail:

- casete audio și CD originale WARNER, BMG, SONY, POLYGRAM, EMI
- casete audio și video NEÎNREGISTRATE TDK, SONY, RAKS, BASF, SAMSUNG
- aparatură electronică (5-10% comision)
- CD recordabile, diskete, soft
- XEROX 300/A4, 600/A3

PROGRAM: zilnic: 8^{00}-20^{00},
sîmbăta: 9^{00}-16^{00} ,duminica: închis
Tg. Cucu (blocul cu coloane), tel. 032/175838, 270718

VAMA VECHE - Gară

La intrarea în magazinul
SC SOMETCHIM SA (partea stîngă)

Magazin universal

Program: luni-vineri 8,00-16,00 sîmbătă 8,00-12,00
Situat la intersecția dintre strada Gării și Străpungerea Silvestru.

ARIO - Păcurari

comercializează:

- covoare, mochete, festonat covoare și mochete
- confecții blană și piele naturală
- îmbrăcăminte
- stofe mobilă și perdele

Produse de calitate cu plata în rate!

Program: zilnic 9.00-19.00;
sîmbătă 9.00-17.00; duminică închis
Bd. Păcurari 142, bl. 585, tel. 032/163928

E.M.I. - Bd. Independenței

Comercializează:

- frigidere, lăzi și vitrine frigorifice
- mașini de spălat, aragaze
- televizoare, produse electronice
- electrocasnice, electrice

Program: luni-vineri 8.00-19.00;
sîmbătă 8.00-13.00; duminică închis
Bd. Independenței, tel. 032/117530

C.M.V.- Podu de Piatră

Oferă:

- produse alimentare, dulciuri, băuturi alcoolice
- cosmetice
- instalații sanitare, căzi, aragaze

Bun gust și calitate la prețuri atractive!

Program: luni-vineri 6.00-21.00;
sîmbătă 7.00-21.00; duminică 8.00-13.00
Complex Podu de Piatră, tel. 032/135598

1001 Articole - Menaj - Podu Roș

S.C. METALO-CHIMICE S.A.
Magazinele C.130 și C.131

Comercializează:

- obiecte de uz casnic
- veselă și obiecte de menaj
- electrice și electronice

Program: luni - vineri 8.00 - 20.00;
sîmbătă 8.00 - 16.00

ELGINA - Alexandru cel Bun

CASĂ DE AMANET

Oferă:

- preparate din carne
- lactate, pîine, băuturi alcoolice
- zahăr, ulei, ouă, făină, dulciuri
- produse pentru curățat și uz casnic

Prețuri minime!

Program: luni-vineri 7.00-20.00;
sîmbătă 7.00-14.00; duminică 8.00-14.00
Bd. Al. cel Bun nr. 44, tel. 032/152?70

PUBLICITATE

Pierderi

■ Cheie autoturism cu breloc. Telefon 210823; 211525.

■ Rugăm persoanele care au găsit în ziua de 29 august 1998 în Bacău doi câtei Ciobănești Carpatini (alb și negru) să sune la tel. 092-555178 pentru recompensă. Cățeii sînt în tratament pentru eradicarea unei boli contagioase.

■ S-a furat autoturismul DACIA 1310 L, nouă, culoare alb Nova, bord CN cu nr. BC27ZZZ. Cine poate da relatii să sune la 094-821992 sau 034-153552. Ofer recompensă.

■ Permis conducere seria D nr. 0049078, pasaport seria 01225877, pe numele Băsescu Gică Narcis. Le declar nule. (1752613)

■ Permis călătorie R.A.T.C. pe numele Zlavog Ioan. Îl declar nul.

■ Pasaport pe numele Budeanu Lazăr. Îl declar nul. (4470377)

■ Titlul de proprietate pe numele Cozma Eugenia din localitatea Fintînele, comuna Focuri. Îl declar nul. (1753132)

■ Legitimatie S.C. TEPRO S.A., pe numele Avitoroaie Ionel. O declar nulă. (1753126)

■ Autorizatie D.I. 54-90 224041653/26.06.1996, pe numele Turian Stefan. O declar nulă. (1753316)

■ Posetă bleumarin cu acte, fără bani, în ziua de 15 iulie (Piata Nicolina). Aducătorului recompensă. Vă rog sunati la 179308 sau 232297. (1753447)

■ Stampilă nr. 3 cu antetul S.C. IASIMCOOP S.A. O declar nulă.

Licitații

■ Complexul National Muzeal MOLDOVA Iasi, cu sediul în Iasi, Piata Stefan cel Mare si Sfînt nr. 1, scoate la licitatie publică următoarele bunuri: 1. autoturism Dacia 1310 - 1 buc., 2. masină de teren tip Aro 240 - 1 buc. Persoanele interesate pot obtine informatii suplimentare de la secretariatul unitătii (telefon 147402). Cererile de înscriere la licitatie se vor depune la secretariatul unitătii cu două zile înainte de data stabilită pentru licitatie. Licitatia va avea loc în ziua de 14 septembrie 1998.

■ ATCOM NEAMT vinde prin licitatie, în comuna Roznov: atelier mecanic, spatiu birouri; în comuna Băltătesti: spatii productie, spatii comerciale, utilaje prelucrare metal, autofurgonetă TV 35 Fl. Relatii la telefon 033/214150. (1753308)

■ Judecătoria Iasi vinde la licitatie publică, în data de 4 septembrie 1998, ora 12,00 (dosar 10536/96) - apartament 2 camere C. Negri 37, bloc P1, etaj 9, ap. 1, Iasi. Informatii la Judecătoria Iasi sau la Banca Dacia Felix Sucursala Iasi - telefon 032/142526, 145630. (1753312)

■ Primăria Iasi, D.A.D. Public., str. T. Vladimirescu 32 A, scoate la licitatie următoarele spatii: 1. Pentru închiriere spatiul comercial amplasat în str. Ghica Vodă la parterul blocului Ghica Vodă, pretul de pornire - 20.200 lei mp si cu o garantie 8.000.000 lei; 2. locatia gestiunii grup sanitar public amplasat în str. Chisinăului 1. Valoarea locatiei - 248.000 lei pe lună. Licitatia va avea loc la sediul unitătii din Bd. T. Vladimirescu 32 A, pe data de 17.09.1998, ora 10. Înscrierile se fac pînă pe data de 16.09.1998, ora 13,00. Relatii la telefon 117984, 117985, int. 152. (1753444)

■ Policlinica nr. 2 "Sf. Petru si Pavel", str. Primăverii nr. 4, scoate la licitatie un spatiu de 5 mp cu destinatia chiosc alimentar, la data de 10 septembrie 1998, orele 12,00. Relatii suplimentare la telefon 231458.

■ S.C. AGROINDUSTRIALA BUCIUM S.A. Iasi, cu sediul în Iasi, str. Fundac Plopii fără sot nr. 18-22, scoate la licitatie în vederea închirierii un spatiu în suprafată de 35 mp situat în Ferma Bucium, Sos. Bucium nr. 55. Licitatia se va organiza la sediul societătii în ziua de 9.09.1998, orele 10,00. Relatii suplimentare se pot obtine la sediul societătii sau la telefon 230999.

■ S.C. IASIMCOOP S.A. Iasi, str. Roscani nr. 2, vinde la licitatie apartamentul nr. 31 (3 camere), et. 8, bloc CL 7, str. Străpungerii Silvestru nr. 28, localitatea Iasi. Pretul de pornire a licitatie este de 75.000.000 lei. Conditia de participare la licitatie - taxa de participare 100.000 lei. Licitatia va fi deschisă cu strigare si va avea loc la sediul societătii S.C. IASIMCOOP S.A. Iasi, str. Roscani nr. 2, în data de 14.09.1998. Înscrierea la licitatie se va face cu 5 zile înainte de tinerea licitatiei. Relatii suplimentare la telefon 114000, persoana de contact d-na Fîntînaru Dorina. (1754158)

Diverse

■ Efectuăm excursii urgente și vize individuale pentru Italia, Franta - Anglia, Germania, Spania. Vă asteptăm! Tel. 034-171421.

HELP LINE - PENTRU COPIII NOȘTRI

Puteti primi GRATUIT informatii privind alimentatia si cresterea sugarului, zilnic între orele 16,00-17,00, la telefon 214002. Policlinica Sănătatea 2000 dr Iordache Constantin - medic primar pediatru.

ȘCOALA POSTLICEALĂ

Institutul National Postliceal Pro Humanitas organizează sesiune de înscriere, fără concurs, la următoarele specializări postliceale:

■ asistentă socială - psihotehnică;
■ finante-contabilitate;
■ birotică-administratie publică;
■ învătători-educatori;
■ comert-administratie publică. Cursuri intensive: sîmbăta si duminica. Relatii zilnic între orele 10,00-17,00, telefon 032-111624.

UNIVERSITATEA "ȘTEFAN LUPAȘCU" IAȘI

primeste înscrieri (2-16 septembrie, în localul din str. "Sf. Teodor" nr. 2 al Liceului "Emil Racovită") si organizează admiterea (18-21 septembrie), pentru anul universitar 1998-1999, la: studii complementare, în cazul absolventilor de facultate (2 ani, zi), colegiu (3 ani, zi) si învătămînt superior de lungă durată (4-5 ani, zi, cu frecventă limitată sau fără frecventă), la 30 de specializări, din profilurile: matematic-informatic, filosofic, sociologic, politologic, istoric, filologic, jurnalistic, bibliologic, juridic, economic, silvo-peisagistic, cadastru, psiho-pedagogic, design, sportiv. Informatii suplimentare se pot obtine, zilnic, între orele 8-16, la telefoanele: 092/741233, 216622 si 116975, sau la localul mentionat al Liceului "Emil Racovită". (3017407)

NOU! FUNNY ENGLISH. ȘCOALĂ PRIMARĂ PARTICULARĂ

Nou! Funny English - Scoală primară particulară cu program intensiv în limba engleză. Ambiantă functională. Număr mic de elevi în clasă (max. 18). Program occidental; lectiile se fac la scoală sub îndrumare specializată. Optional, masa de prînz si transport. Personal calificat, cu o bogată experientă profesională. Relatii si înscrieri la telefon 032/223466 sau 094593608; 094606386.

REȚEAUA DE GRĂDINIȚE PARTICULARE ÎN LIMBA ENGLEZĂ FUNNY ENGLISH

Reteaua de grădinite particulare în limba engleză Funny English face înscrieri pentru sediile din: Centru-Gară; Nicolina; Alexandru. Relatii la telefon 032-223466; 153353 sau 094/593608.

■ ATLANTIC TURISM COMPANY organizează în perioada 5-14 octombrie excursie Italia + Franta + Spania. Pret: 900 USD. Înscrieri pînă la 15 septembrie. Telefon 032/224590, 213872.

CURSURI POSTUNIVERSITARE DE INFORMATICĂ

UNIVERSITATEA "Al. I. Cuza" Iasi, Facultatea de Informatică, str. G-ral Bethelot nr. 16 Iasi, telefon 032/216560, anuntă: Facultatea de Informatică organizează, începînd cu anul universitar 1998/1999, CURSURI POSTUNIVERSITARE DE INFORMATICĂ pentru absolventii facultătilor de Matematică, Fizică, Chimie si ai universitătilor tehnice. Cursurile au durata de 3 semestre; taxa semestrială este echivalentul în lei a 150 USD; înscrieri se fac în perioada 15-30 septembrie 1998.

STUDENȚI ȘI ELEVI

Numai în septembrie reduceri de preturi la confectii-tricotaje, Magazinul "Maria" Centrul Civic, lîngă Bankcoop. (192989)

■ Grupul Scolar Preuniversitar "Prof.Dr.P. Brânzei", cu avizul de functionare nr. 42143/4.11.1996, eliberat de Ministerul Educatiei Nationale, scoate la concurs următoarele catedre de specialitate, conform Ordonantei de Urgentă a Guvernului nr. 35/1997, cu contract individual de muncă pe durată nedeterminată: Scoala postliceală sanitară (chirurgie, medicină internă, obstetrică, pediatrie, anatomie si fiziopatologie, stiinte medicale înrudite); Scoala postliceală de învătători-educatoare (pedagogie-psihologie si practică pedagogică); Scoală postliceală economică (finante si contabilitate). Se pot prezenta la concurs absolventii promotiei 1997-1998. Informatii suplimentare la telefon 032/233923 si la sediul scolii din strada Romană nr. 30, între orele 9,00-13,00 (Scoala Generală nr. 21 "Ion Neculce". (1753450)

CURSURI LA CASA SINDICATELOR

Începînd cu 1 octombrie 1998 ■ Scoala superioară de secretariat ■ Utilizarea P.C.-urilor ■ Programare în FOXPRO ■ Dactilografie ■ Relatii publice ■ Engleză ■ Management ■ Marketing ■ Contabilitate ■ Croitorie ■ Depanare TV ■ Balet copii. Telefon 135158. (1753114)

HARTA COMERCIALĂ A MUNICIPIULUI IAȘI

DIN 01 SEPTEMBRIE GĂSEȘTI HARTA COMERCIALĂ A MUNICIPIULUI IAȘI, LA TOATE CENTRELE DE DISTRIBUȚIE! TREBUIE DOAR S-O CERI!

■ S.C.F. IASSYFARM S.A. Iasi, cu sediul în str. Smîrdan nr. 19, anuntă actionarii săi că pot ridica dividendele cuvenite pentru anul 1997 de la sucursala, filiala sau agentia locală a BANCII AGRICOLE, pe baza actului de identitate, începînd cu 1.09.1998 pînă la 30.11.1998.

O șansă unică pentru copiii preșcolari

Microgrădiniță de limbă franceză
Joyeux-Joujou
Înființată în 1990, cu sediul în strada Sărăriei nr. 30, Iași
oferă
■ Cele mai bune condiții
■ Dotare de ultimă oră
■ competență, seriozitate, experiență pedagogică
■ Rezultate foarte bune
■ Limba engleză (opțional - secundar)
■ Educație artistică și sportivă.

Înscrieri începînd de la 1 septembrie 1998 la telefon 114263, orele 9-13.

■ Înscrieri la loteria vizelor SUA. Informatii la tel. 062-220501, 092-744132.

■ Organizăm excursii în ITALIA, FRANTA, AUSTRIA, CIPRU. Facilităm vize SCHENGEN. Tel. 034-143259, 092-224202.

■ Scoala Postliceală Sanitară Iasi organizează examen de admitere pentru Scoala Postliceală Sanitară "Cristiana" (cu taxă) în perioada 10-18 septembrie. Scoala "Cristiana" functionează cu avizul Ministerului Sănătătii si Ministerului Educatiei, acordă absolventilor aceleasi drepturi pe care le au absolventii scolii de stat. Scoala asigură cămin si cantină. Relatii suplimentare la telefon 114051. (1754163)

■ Sînt Adriana din Focsani si multumesc Roxanei din Galati, căci datorită ei sînt iarăsi cu sotul meu. A fost plecat de acasă 3 ani, dar Roxana l-a adus în cîteva zile. Am mai umblat si prin alte femei, dar nici una nu a avut puterile ei. Dacă aveti probleme în căsnicii, în afaceri sau cununii legate apelati cu încredere la serviciile ei cum am apelat si eu, si sînt foarte fericită. Str. Alexandru Cernat, nr. 174. Tel. 094881094.

■ Scoala nr. 42 "N. Iorga" solicită prezenta părintilor elevilor care au absolvit cls. IV în iunie 1998, luni, 7 septembrie, ora 17,00, pentru consultări si comunicări urgente. (1251672)

■ Familie de tineri îngrijim bătrîn(ă) pentru preluare în spatiu. Telefon 259326. (1752614)

■ Ocazie unică! Numai luna septembrie! S.C. BRIGHT METAL SRL, cu sediul în Iasi, Sos. Păcurari, bl. 557, parter (lîngă Optica medicală), specializată în conf. si reparatii bijuterii aur si argint, practică cele mai mici preturi (50% din valoarea manoperei); conf. bijuterii aur pînă la 2,00 gr - pret 37.500 lei; 2,00-4,00 gr - 50.000 lei si de la 4,00gr în sus pretul este de 12.500 lei/gr de prelucrat. La reparatii - 50% din pretul de oras. Exemplu: lipit lant - 4.000 lei; 6.000 lei; 10.000 lei în functie de model si de grosime. Nu ezitati, preturile acestea numai în luna septembrie. Garantăm pentru calitatea serviciilor noastre. Program zilnic 9,00-20,00, sîmbăta 10,00-18,00. Telefon 032/259150. Achizitionăm aur si argint. (1753328)

■ Schimb calculator (în garantie) AMD - K6, 233 MMX, 2,1 Gb, 16 MbRAM cu calculator 486-Dx 66 plus diferentă negociabilă. Telefon 157028. (1753112)

■ Asociatia pensionarilor de invaliditate gr. I-II "Speranta" Iasi anuntă Adunarea Generală la data de 1 octombrie 1998, orele 10,00. Sedinta va avea loc la sediul asociatiei din str. Elena Doamna nr. 37 Iasi.

■ Căutam femeie serioasă pentru menaj si îngrijire persoană cu handicap, recomandări de la vechiul loc de muncă necesare, conditii avantajoase. Pentru informatii sunati la 143424, între orele 16,00-18,00, zilnic. (1752942)

■ Caut firmă specializată în întretinerea si repararea calculatoarelor (inclusiv imprimante). Telefon 094624522 sau 210930. (1752940)

■ S$SORE + IN - "Frozen Water": primul album pop-rock al unui nume iesean. Number One între ieseni, de cîteva săptămîni. Căutam distribuitori (16-25 ani). Telefon 124558. (1752924)

■ Organizăm excursie în Turcia-Istanbul-Italia. Dorim 100 pelerini pentru două săptămîni, care vor achita suma de 13 milioane lei, fiecare. Telefon 214393. (1752933)

■ Promotia UMF Iasi 1966 (Medicină generală, Pediatrie si Stomatologie) anuntă revederea colegială în zilele de 9-10-11 octombrie 1998. Contactati la telefon: Medicină generală - 032/213000, 032/114259, 032/115786; telefon/fax 032/215470; Pediatrie - 032/116047; Stomatologie - 032/211963. (1753212)

■ Numitul Acatrinei Gabriel, domiciliat în Iasi, str. Nicorită nr. 12 (la fam. Acatrinei Mihai), este citat pentru data de 7.09.1998, la Judecătoria Iasi, ora 8,00, în calitate de pîrît în procesul de divort nr. 9157/98, reclamantă fiind Acatrinei Oana. (1753243)

■ Zaharia Constantin, fiul lui Constantin si Ileana, este citat să se prezinte la termenul din data de 16.09.1998 la Judecătoria Iasi, orele 12,00, complet 9, în calitate de pîrît în dosar nr. 10971/1998 avînd ca obiect divort cu reclamanta Zaharia Mihaela. (1754161)

■ Compresoare frigorifice, puteri si preturi diverse, en gros, rulmenti indigeni sau din import; orice marcă. Informatii la telefon 039/613983.

AGENDA AUTO

PIESE AUTO IMPORT

CASTROL
BOSCH
MICHELIN
DUNLOP
GOODYEAR
SACHS

Oferta săptămînii
Ulei motor
CASTROL - TXT 5W40
pentru perioada de garanție
la toate autoturismele DAEWOO

INFOTEC SRL - Str. Împăcării nr. 35, bl. 919 ☎ 221405, 226898; luni - vineri 9,00 - 18,00; sîmbătă 9,00 - 14,00

SIX SRL - vopsele STANDOX
Străpungere Ștefan cel Mare nr. 3, ☎ 117557
luni - vineri 9,00 - 18,00; sîmbătă 9,00 - 12,00

CU ACEST TALON OBȚINEȚI
PREȚURI de VACANȚĂ -10%
la orice piesă cumpărată de la **RUEDAS**

DAEWOO CIELO/ESPERO
- Amortizoare MONROE
- Bujii CHAMPION, BOSCH
- Filtre aer, ulei și injecție
- Plăcuțe și saboți
- Curele distribuție și transmisie
- Elemente direcție
- Uleiuri agreate DAEWOO
- Axe, came, tacheți și culbutori
- Ștergătoare parbrize

RENAULT
- Filtre și plăcuțe originale

Comenzi în 24 - 72 ORE

Str. Armeană 5 (în spatele Halei Centrale)
Tel. 032/213.657; fax: 032/112.239
Luni - Vineri 9.00-18.00
Sîmbătă 9.00-16.00
Duminică 9.00-14.00

RUEDAS

AUTO RICAMBI
• **Importator piese auto**
luni - vineri: 9,00 - 18,00
sîmbătă: 9,00 - 14,00
IAȘI, Piața CUG (magazin), ☎/FAX 225151
Bacău, str. 9 Mai nr. 29, ☎ 034 / 170819
Suceava, str. Simion Florea, ☎ 030 / 216416

YV
GARANTIE PE VIATA!
• SISTEME DE ALARMA
MAAT, FBI, UNGO - SUA
• SUDARI PARBRIZE
-5%
Păcurari 92 (incinta Transmixt) ☎ 259.690

BOGE · QH · febi bilstein · AE ENGINE PARTS · GLASER · GLO · Lipmesa · ARAL

Amortizoare, arcuri, bucșe
SC VIBOL SRL
luni-vineri: 9.00-18.00,
sîmbătă: 9.00-14.00
IAȘI, str. Uzinei 32, tel./fax: 032-115.830
BACĂU, cartier TIC-TAC, tel. 034/110.829
mobil 094/514.700
Livrare în 48 ore
Lipmesa Amortizoare
Transport marfă FORD CARGO 5t
mobil 094/514.701

Motor PIESE AUTO
Toată gama de piese și accesorii auto.
Piese auto import din stoc și la comandă.
OFERTA SĂPTĂMÎNII:
Ulei LIQUI MOLY - 70.000 lei/5 l (TVA inclus) (Dacia, Oltcit)
Plăcuțe frînă CIELO - 130.000 lei (TVA inclus)
Program zilnic: 8.00 - 18.00
sîmbătă: 8.00-13.00
Str. Armeană nr. 22; ☎ 211128, Tel./fax: 210981

SC SANDU ET Co TORO snc
Piese auto IMPORT
- segmenți GOETZE, MAHLE (YW - AUDI, VOLVO, RENAULT, MERCEDES)
- pivoți, capete bară, plăcuțe frînă
- curele distribuție, ventilator
- filtre (aer, benzină, ulei, motorină)
Primim comenzi. Prețuri ce sfidează concurența.
luni - vineri: 8.30 - 18.00 sîmbătă: 8.30 - 14.00
Bd. Tudor Vladimirescu 303 (Podu de Fier)
tel: 092.319.078

STOP
Aici se vând produse
POLICOLOR
EN GROS
impar auto iasi Tel: 032/219470, 142680
impar auto bacau Tel: 034/135121, 117310

AMRS
• Amortizoare **SACHS**
luni - vineri 9,00 - 19,00
sîmbătă 9,00-14,00
Str. Păcurari nr. 78
☎ 032/214150

INTERNATIONAL COMPLEX SERVICE
Dealer DAEWOO
vă oferă:
autoturisme DAEWOO, piese de schimb, accesorii auto, carburanți, lubrifianți, consignație autoturisme:
• reparații în garanție și postgaranție, întrețineri periodice pentru DAEWOO și OLTCIT
• *INSPECȚII TEHNICE PERIODICE PENTRU TOATE TIPURILE DE AUTOTURISME*
Calea Chișinăului nr. 45, tel. 137620, fax: 233296
Iternet - http://home.dntis.ro/̃icicssa/index.html

MOLDO INTERTOUR
TRANSPORT, MARFĂ *și* PERSOANE
intern și internațional
RAPID și AVANTAJOS!
Tel./fax: 032-211.732, 211.730

SC GRĂDINARIU IMP. EXP. SRL

Spiaiul Independenței (Tîrgul de mașini)
Benzinării
OMEGA
SHELL
MOBIL
MIHAI BRAVU
Penes Curcanul
Calea Vitan

IMPORTATOR DIRECT
GERMANIA ȘI UNGARIA
Vinde en gross și en detail piese pentru:
IFA, ROBUR, LIAZ, BARKAS, WARTBURG, TRABANT
Tel.:01-3234027; 01-6391307, Fax: 01-2222184
Mobil: 094-561.803

TOFAN GRUP
luni - vineri 8,00 - 16,00
Șos. Păcurari nr. 92
în incinta TRANSMIXT SA (AUTOBAZA 2)
☎ 032/154.343

S.C. GIRUS vă oferă:
OXIGEN
îmbuteliat în tuburi
Prețuri senzaționale!
reduceri *10-20%* comenzi mari
transport asigurat
Tel: **032/270284**

anvelope autocamioane
Taurus
Member of Michelin Group
3 ANI
garanție
impar auto iasi Tel 032/219470 Fax:142680
impar auto bacau Tel 034/135121 Fax:117310
În colaborare cu
SC TAXICOM SA Iași
Calitate la prețuri accesibile !

AGENDA BENZINĂRII

NOU!
SUCURSALA "PECO" IAȘI ANUNȚĂ
DESCHIDEREA UNEI **NOI STAȚII PECO**
ȘI A UNUI **MAGAZIN PIESE AUTO**!

Str. Mitropolit Varlaam nr. 6 (lîngă Piața Nicolina)

Program: zilnic 8.00 - 20.00
duminica 8.00 - 14.00
Telefon 142.780 / 50

PREȚURI PROMOȚIONALE!
VĂ AȘTEPTĂM!

PECO IAȘI - PRIETENUL MAȘINII TALE

CASA *comercializează prin benzinăria din șoseaua Iași-Ciurea:*
○ benzină PREMIUM ○ motorină
○ uleiuri: motor, transmisie, amestec ptr. motoare în 2 timpi
○ apă distilată, lichid de frînă, lichid antigel
Program: 7^{00}-21^{00} ☎ **123500 int. 508**

COMPETROL
Vă oferă produse **"PETROBRAZI"** prin benzinăriile:
● **Podul de Piatră (Splai Bahlui)**
☎ **/fax: 032/112240**
● **Șos. Păcurari**
● **B-dul N. Iorga**

☎ TELEFOANE UTILE: FARMACII

FARMACIA MELISSA - MONTERO, PODU ROȘ
Str. Nicolina nr. 2, bl. C7, telefon: 234099
zilnic 8.00 - 20.00, sîmbătă și duminică: 8.00 - 18.00
Comercializează:
- medicamente indigene și import
- gama de vaccinuri produse de Institutul Cantacuzino Iași și București
- tehnică medicală
- produse pentru hrana și îngrijirea copilului
- produse parafarmaceutice

● FARMACIA SF. LAZĂR
zilnic : 8.00 - 20.00
sîmbăta : 8.00 - 14.00
duminica : 8.00 - 14.00
☎ 230.153

● ANDA FARM
Șos. Păcurari, bl. 474
zilnic : 8.00 - 20.00
sîmbăta : 8.00 - 16.00
duminica : 9.00 - 13.00
☎ 252.254

● ALSOC - FARMAVITA
Sf. Andrei 4
(lîngă Biserica Sf. Andrei)
zilnic: 9.00-19.00
sîmbăta: 9.00-14.00
duminica: 9.00-14.00
☎ 112043

● A.T.I.- PULS
Șos. Națională 194, bl. D
zilnic : 8.00 - 20.30
sîmbăta :8.00 - 20.00
duminica : 9.00 - 18.00
☎ 233.242, 233.223

● AVICENNA
Str. Stefan cel Mare nr. 10, bl. B2, sc. B
zilnic : 9.00 - 21.00
sîmbăta :9.00 - 14.00
duminica : închis
☎ 213.047

● BABY FARM
Str. V. Lupu 70-74
zilnic : 8.00 - 20.00
duminică: 9.00 - 13.00
☎ 271.357

● BEST FLORA
Str. Vasile Lupu 108
zilnic: 8.00 - 20.00
duminica: 8.00 - 14.00
☎ 271.962

● EUROPHARM
Str. Cerna 1 (Mircea cel Bătrîn)
zilnic : 8.00 - 20.00
sîmbăta : 8.00 - 14.00
duminică: 8.00 -14.00
☎ 224.109

● FARMACIA 4
Bd. Stefan cel Mare 3
zilnic : 7.30 - 19.30
sîmbăta : 8.30 - 13.30
☎ 142.020

● FARMACIA GHIȚUN
Str. Cuza Vodă 27
zilnic : 7.00 - 20.30
sîmbăta : 8.00 - 15.00
☎ 147.077, 231.876

● FARMA LIV
Str. Nicolina nr. 11, bl. A5
zilnic: 8.00 - 20.00
sîmbăta: 8.00 - 20.00
duminica: 8.00 - 14.00
☎ 231.197

● GABRIELA FARM
Str. Păcurari, bl. 582
zilnic: 8.00 - 20.00
sîmbăta: 8.00 - 14.00
duminica: 8.00 - 14.00
☎ 140.616, 122.827

● GABRIELA FARM
Str. Gavril Muzicescu nr.6
(lîngă Telefoane)
zilnic: 8.00 - 20.00
sîmbăta: 8.00 - 14.00
duminica: 8.00 - 14.00
☎ 216.507

● IRIS PHYTOPHARMA
Bd. Copou nr. 3
luni-vineri : 7.15 - 20.00
sîmbăta : 9.00 - 18.00
duminică: 9.00 -18.00
☎ 219.296

● FARMACIA PROFARM
str. Carpați nr. 17
(lîngă Poșta din Nicolina)
zilnic: 8.00 --20.00
duminică: 8.00 - 13.00
☎/fax 224.952

● REMEDIA
Str. Gării 30
zilnic : 7.30 - 20.00
sîmbăta : 8.00 - 14.00
duminica : 8.00 - 14.00
☎ 146.325

● SALVIA
Cuza Vodă 1
zilnic : 7.30 - 20.30
duminică : 8.30 - 14.00
☎ 210.340

● SEMIS
Str. Străpungere Silvestru 7
zilnic : 8.00 - 20.00
duminică: 8.00 - 14.00
☎ 210.542

● SUPER-COPOU
Complex Super-Copou
Str. Oastei nr. 48
Program NON STOP
☎/Fax: 116.722

● TAIFARM 93
Str. Dimineții, bl. 774 (Frumoasa)
zilnic: 8.00 - 20.00
sîmbăta: 9.00 - 13.00
duminica: 9.00 - 13.00
☎ /FAX 216.138

● TEOFARM
Bd. Tutora 2 (Calea Chisinăului 2)
zilnic : 8.00 - 20.00
duminică: închis
☎ 231.118

● TEHNIS M.K.S.
str. Vasile Lupu nr. 17
(intersecția Bucsinescu)
luni-sîmbătă: 8.00 - 20.00
duminică: 9.00 - 17.00
☎ 272.180

● FARMACIA UNIVERSITARĂ
Bd. Independenței
Facultatea de Farmacie
U.M.F. parter (Rotonda)
zilnic: 7.30 - 18.00
sîmbătă: închis
☎ 116.104 int. 33

● FARMACIA NR. 1
B-dul Dacia nr. 32
zilnic: 8.00 - 16.00
sîmbăta: închis
☎ 153.498

● FARMACIA NR. 2
Piața Unirii 3
zilnic: 7.00 - 20.00 - 7.00
sîmbătă: program permanent
duminica: program permanent
Farmacie cu gardă
☎ 116.029

● FARMACIA NR. 7
Str. Socola 9, bl. E.1
zilnic: 7.00 - 20.00
sîmbăta: 8.00 - 14.00
☎ 132.293

● FARMACIA NR. 9
Str. Sălciilor, bl. 828 Nicolina II
zilnic: 7.00 - 20.00
sîmbăta: 8.00 - 14.00
☎ 122.782

● FARMACIA NR. 11
Str. Vasile Lupu 160, bl. G.3
zilnic: 7.00 - 20.00
sîmbăta: 8.00 - 14.00
☎ 175.457

● FARMACIA NR. 15
Bd. Independentei 23
zilnic: 7.00 - 20.00
sîmbăta: 8.00 - 14.00
☎ 116.408

● FARMACIA NR. 50
Str. Vasile Lupu 8, bloc D.3
zilnic: 7.00 - 20.00
sîmbăta: 8.00 - 14.00
☎ 172.867

● FARMACIA NR. 86
Str. Măgurii 4, Nicolina II
zilnic: 7.00 - 20.00
sîmbăta: 8.00 - 14.00
☎ 122.459

● FARMACIA NR. 14 PAȘCANI
Str. Ștefan cel Mare nr.118, bl. A4
zilnic: 8.00 - 20.00
sîmbăta: 8.00 - 13.00
duminică: 8.00 - 13.00
☎ 164.059

● POGRANA SRL
STOMATOLOGIE; TEHNICĂ MEDICALĂ
str. Piața Voievozilor nr. 19
Alexandru cel Bun
(vis-a-vis de cinema Dacia)
Program: 9.00 -17.00
☎ 156.322, 092-700.514, 092-358.552

● HELICOFARM
str. Silvestru nr. 32
Program: 8.00 -21.00
☎ 116731

MATER OPTICA - cel mai modern centru de oftalmologie și optică medicală din România

• Consultații oftalmologice și optică medicală la nivel european
• Prescripții lentile de contact
• Măsurarea presiunii intraoculare cu aplanotonometru elvețian HAAG-STREIT

Bd. Independenței nr. 10
tel. 214072

Medici care asigură consultații:
Prof. dr. S. BUIUC
Medic primar dr. G. BESCHEA
Medic primar dr. G. DIMITRIU
Medic primar dr. G. MACOVEI
Medic specialist dr. C. ANDRON
Medic specialist dr. M. BREDEȚEAN
Medic specialist dr. M. DOGARU
Medic specialist dr. D. PETRARU
Medic specialist dr. G. TODOSI

SERVICII MEDICALE

● MEDICAL TEST LABORATOR ANALIZE MEDICALE
(peste 200 tipuri de analize cu aparatură și reactivi import: SUA, Germania, Franța etc.)
-hematologie, biochimie, imunologie, parazitologie, microbiologie, din care MARKERI TUMORALI, ENDOCRINI, INFECȚIOȘI, RISC CORONARIAN etc. zilnic:7.00-19.00
Bd.N.Iorga 6, bl. 903A (vis-à-vis de Gara Nicolina)
☎ 230774

● PRIMA
Cabinete medicale
• STOMATOLOGIE - Dr. Vasile Crivoi
Tehnicieni: Nicolae Niculescu, Sorin Ruxandra
• MEDICINĂ GENERALĂ
Dr. Petre Crivoi - medic de familie
- EKG computerizat Microsoft
- Glicemie instant
Str. Ciurchi 109
☎ 175.380

ASTĂZI NOI SUNTEM DE GARDĂ!

● Cabinet de oftalmologie și optică medicală
SC MEDOPTICA SRL str. Arcu nr. 1, bl. TAROM, sc. A (la ieșirea din Cinema "Victoria")
- Consultații, tratamente oftalmologice și optică medicală
- Prescripții lentile de contact CIBA - Vision (inclusiv lentile de contact estetice)
Medici care asigură consultații:
Dr. Anghel Kreolla
Dr. Pepelea Lucia
Dr. Scînteie Mira
Dr. Romanescu Carmen
Dr. Tarasi Carmen
Dr. Dimofte Doina
Dr. Rusu Valeriu
Dr. Constantin Cătălin
Program:
luni - vineri: 9.00 - 19.00
sîmbătă: 10.00 - 14.00
Pentru programări și informații sunați la ☎ 225423

● PRO FAMILIA
Laborator analize medicale efectuează orice investigație de laborator, executate de profesori universitari
Str. Tutora 11C, sc. D
Program: zilnic: 7.00-18.00
sîmbăta și duminica: 9.00-11.00
☎230.431

● POLICLINICA "PROFESMED"
str. VASILE CONTA nr. 18 (vizavi de policlinica Municipală, Piața Sf. Spiridon)
CONSULTAȚII ȘI TRATAMENTE ÎN TOATE SPECIALITĂȚILE
Se efectuează și: ANALIZE DE LABORATOR cu aparatură și reactivi din import; CHIURETAJE - metoda modernă prin aspirație; ECOGRAFII; ACUPUNCTURĂ în afecțiuni neurologice; TRATAMENTE BIONICE în afecțiuni dermatologice, osoase, neurologice; TRATAREA obezității, impotenței sexuale, infertilității, tulburărilor de creștere.
Medicii Policlinicii sunt nume sonore ale medicinii ieșene, în majoritate profesori universitari. Prețurile percepute pentru consultații și analize sunt cele mai reduse.
☎ 213 226

● CENTRUL MEDICAL "IRIS"
Coordonator: Dr. IVONA LUPAȘCU
Ecograf cu Doppler color computerizat
• obstetrică - ginecologie
• cardiologie
• urologie
Consultații și ecografii
• ecografie generală
• medicină generală, acupunctură
• psihiatrie
Bd. Copou 38, bl. A4, sc. A, ap.1
Programări zilnic: 11.00 - 18.00
sîmbăta: 7.30 - 17.30
☎ 213793

● Dr. M.E. BERLESCU
medic primar psihiatru
Consultații și terapii biologice și psihoterapice complexe în:
- afecțiuni psihice adulți
- tulburări relaționale familiale
- stări reactive și de neadaptare
Centrul medical "IRIS"
Bd. Copou 38, bl. A4, sc. A, ap. 1
☎213.793

● Dr. D. CABA
medic primar urolog
Consultații urologice
Ecografia aparatului renal
Centrul medical "IRIS"
Bd. Copou 38, bl. A4, sc. A, ap. 1
Program: luni: 15.00-17.00
joi: 11.00-13.00
Programări între orele 12.00-18.00 la ☎213.793

● CABINET PARTICULAR DE OBSTETRICĂ ȘI GINECOLOGIE "ECHOMED"
■ **ECHOGRAFII:** diagnostic de sarcină, depistarea sexului fetal, afecțiuni ale sînului, abdominopelvine.
■ **Chiuretaje uterine** pentru întreruperea cursului sarcinii și control post-chiuretaj
■ **Tratamente pentru sterilitate** (feminină și masculină)
■ **Teste** pentru sarcină (3 min.)
■ **Contracepție** orală și montări sterilete
■ **Colposcopii.**
■ **Cauterizări** - biopsii uterine și de col.
Consultații asigurate de profesori universitari și medici specialiști de înaltă competență profesională.
Șos. Păcurari nr. 4, corp anexă la bl.590A (vis-a-vis de Oficiul PTTR)
☎251927 (fax) ; 018-613.388
PROGRAM:
Luni-Vineri: 11.30-18.30
Sîmbătă: 9.00-14.00
Duminică: 12.00-18.00

● Servicii medicale mobile CORPO SAN
- consultații medicale adulți și copii, la domiciliul pacientului, în regim de maximă urgență;
- asigură electrocardiograme la domiciliul bolnavului cu aparatură medicală performantă;
- echipajul medical poate fi apelat direct la telefonul mobil 092.376.370
Apelați *NON STOP* CORPO SAN,
tel.mobil 092.376.370
☎113130
Sănătatea este bunul nostru cel mai de preț!

● CABINET STOMATOLOGIC DENTAPRO
DR. LUCIAN TEOFĂNESCU
Str. Rafael 4 (Sărărie, vizavi de Lic. Economic 1):
- consultații GRATUITE;
- refacerea zîmbetului plăcut cu materiale cu aspect identic cu dinții naturali;
- nopți liniștite, fără grija durerilor de dinți.
Programează-te ACUM la: ☎ 115521

● POLICLINICILE "MEDISAN"
■ **MEDISAN 2:** Balneologie, boli interne, cardiologie, chirurgie, dermatologie, homeopatie, medicină generală, neurologie, obstetrică - ginecologie, O.R.L., psihiatrie, psihologie, reumatologie, urologie, fizioterapie, endocrinologie, hematologie
■ **LABORATOR ANALIZE MEDICALE** (mai ales boli parazitare din sînge, secreții și fecale)
■ **Consultații asistate psihoenergetică, diagnoză și clarviziune cu Valentina Gîrlea.**
■ Dermatochirurgie, scoaterea definitivă a firelor de păr de pe față.
■ Tratamente diverse, terapii alternative, homeopate, bioenergie, tehnica REIKI, presopunctură, reflexoterapie.
Str. Sf. Lazăr 49, et 2 (Tipografia Dosoftei)
zilnic: 9.00 - 18.00
sîmbătă: 8.00 -13.00
☎ 232753, 114274

● CABINET DE ALERGOLOGIE
Dr. Victoria Maxim
Medic primar pediatru și specialist alergolog, copii și adulți
Ofer consultații, testări cutanate, tratament.
Piața Voevozilor 13, bloc 3 (Cinema Dacia) în studio FOTO
Marți, Joi: 14.00 - 17.00
Sîmbătă: 9.00 - 11.30
☎ 138594, 136172, 131525

● SOCIETATEA MEDICALĂ "MARIA MAGDALENA"
(înființată în 1992)
Aleea Mușatini nr. 4
funcționează cu:
CABINET BOLI INTERNE ȘI ELECTROCARDIOGRAFIE (cu specialist din Policlinică)
CABINET TRATAMENTE (injecții intramusculare, intravenoase, perfuzii, aerosoloterapie, infiltrații și anestezii locale, electropunctură, magnetoterapie, presopunctură, masaj electric recuperator, kineziterapie, pansamente)
CABINET DE ANESTEZIE, autorizat de Ministerul Sănătății cu practică numai în unități sanitare, dotate cu aparatură verificată și cadru mediu și specialist care a lucrat numai în clinici universitare
CU AMBULANȚA UNITĂȚII se fac consultații și tratamente de urgență la domiciliu precum și internarea cazurilor deosebite
EVITAȚI SPITALIZAREA tratîndu-vă în familie!
☎ 251044, 135209

● CABINET OFTALMOLOGIC
DR. EMILIA DARABĂ,
medic primar oftalmolog
- Consultații și tratamente oftalmologice
- Prescripții ochelari și lentile de contact
Program: luni,miercuri, vineri: 14.30-16.30
Sediu: str. Petru Rareș 14, parter, sc. E, colț cu str. Arcu (lîngă sediul Telecable, vis-a-vis de mag. "Bing-Bang")
Relații și programări la ☎ 213536, 226028

● MEDICAL CENTER - *MICROCLINICĂ DE LUX "THEMIS-ART" Iași*
Terapie laser fără suferință și durere!
GINECOLOGIE ȘI OBSTATRICĂ: consultații, tratamente (LASER), echografii ginecologice și abdominale, întreruperi de sarcină la cerere (prin metoda aspirație sau metoda instrumentală), sterilități terapie BIONICĂ!), diatermocauterizări, alte intervenții de specialitate, monitorizare postoperatorie (aparatură ultramodernă), staționar cu paturi, consultații gravide (DOPPLER - determinarea sexului fetal etc.) sfat premarital și prenatal.
RECUPERARE NEUROMOTORIE, FIZIOTERAPIE (LASER) ȘI MEDICINĂ GENERALĂ: boli reumatismale, traumatisme osteoarticulare, neurologice etc.
SALA DE GIMNASTICĂ (aparatură de ultimă generație): pentru recuperare medicală și întreținere.
- Profesori universitari și medici specialiști de înaltă competență profesională.
str. Luca Arbore 10A, bl. 404, parter
NON STOP! programări
☎/fax: 250929, ☎ 163804

● S.E.C.S. CABINET DE PLANIFICARE FAMILIALĂ
• Counseling în contracepție
• Consultații sexologie, endocrinologie, și ginecologie
• Contraceptive moderne de ultimă generație
• Teste de sarcină
• Contracepții de urgență
Program:
luni - vineri: 15.00-19.00
Str. Oastei 2, (incinta Dispensarului Copou, vis-a vis de Lic. "G. Ibrăileanu")
☎ 272996
HOT - LINE 092389103
zilnic: 20.00-22.00

● STEREOPSIS
Centrul de îngrijire oftalmologică
Asigură prin cadre didactice universitare, medici cu experiență în clinici occidentale:
• consultații și tratamente oftalmologice pentru copii și adulți
• diagnosticul precoce, tratamentul și urmărirea strabismului
• urgențe oftalmologice
• prescriere de ochelari și lentile de contact
PROGRAMĂRI :
Prof. dr. Petre P. Vancea ☎ 133243
Asist. univ. dr. Camelia Bogdănici ☎ 210892
Str. Cloșca 8, parter, (Centrul Comercial Ștefan cel Mare, vis-a-vis de ASIROM)
☎ 116651, 210892 (pentru urgențe - 092.507913)

● Cabinetul MEDICINĂ ALTERNATIVĂ
BI.TAROM,sc.A - Tel. 225423
■ *Dr.Beatrice LUCACHE*
• medic primar în medicină generală • acupunctor specializat în Asia: • diagnoză naturistă și alopată • acupunctură
• laseroterapie • maxibustie
• electroacupunctură • masaj
• electronografie
☎ 214177, 225423

ÎNSCRIERI PENTRU MEDIC DE FAMILIE

● CABINET MEDICINĂ GENERALĂ ADULȚI ȘI PEDIATRIE
● CABINET ACUPUNCTURĂ
Dr. BOȚU MAGDALENA
• Consultații medicină generală adulți și pediatrie
• Diagnostic și tratament acupunctură: boli ale aparatului locomotor, cardiovascular, respirator, digestiv, urinar, boli ginecologice și neuropsihiatrice
VĂ OFERIM SERVICIILE DE MEDIC DE FAMILIE
Str. T. Vladimirescu nr. 31, bl. 333, sc. C, ap. 1 - parter (stația Pădurii)
☎ 118189 (cabinet) - 16^{30}-19^{30}
☎ 113481 (domiciliu)

● LABORATOR OPTICĂ MEDICALĂ CRISTAL OPTIC SRL
Policlinica CFR - parter Iași
optician Titiana Cozma
execută ochelari vedere conform prescripției medicale în regim de urgență cu lentile Zeiss, rame import și indigene la prețuri minime.
luni-vineri: 9,00-17,00
☎116.142

● MEDIC PRIMAR PEDIATRU
Doctor în Științe Medicale
CONSTANTIN AILIOAIE
Ofer **permanent consultații** la domiciliul copilului și adolescentului sau la cabinetul meu particular cu **cele mai moderne strategii de tratament.**
Tratăm cu **LOW-LEVEL-LASER** și la domiciliul pacientului **afecțiuni virale** (gripe, bronșiolite, traheobronșite, herpes, stomatite, afte bucale), **ORL** (otite, rinite, rinofaringite, sinuzite), **dermatologice** (fisuri ale buzelor, plăgi vechi, traunmatisme musculare și articulare recente, acnee juvenilă), **neuroastenii**.
☎094-507798 (URGENȚE), 251.117

● MEDIRO (servicii medicale)
Asigurăm asistență medicală de specialitate în:
• MEDICINă INTERNĂ, CARDIOLOGIE, NEUROLOGIE, PEDIATRIE, DERMATOLOGIE;
• ANALIZE LABORATOR (Biochimie, Hematologie);
• ECHOGRAFIE, ELECTROCARDIOGRAME;
• **Tratamente diverse (injecții intramusculare, intravenoase, infiltrații, perfuzii etc);**
■ **LOGOPEDIE** - Tratament în Tulburări de vorbire la copii și adulți (congenitale, pastraumatice, după accidente ischemice)
■ **DERMO-COSMETOLOGIE**
ASISTENȚĂ PEDIATRICĂ pe bază de ABONAMENT (3 luni, 6 luni, 12 luni)
Asistența medicală este acordată de cadre didactice universitare și medici primari de înaltă competență profesională.
Bd. Alexandru cel Bun nr. 4, bl. 1205C-parter (în apropierea Podului dintre cartierele Mircea cel Bătrîn și Al. cel Bun)
Program: zilnic 9.00-19.00
☎ 259.111

● Consultații și ecografii obstetrică - ginecologie
Dr. MIRCEA ONOFRIESCU
medic primar obstetrică-ginecologie
ECHOGRAFII APARAT SIEMENS DOPPLER COLOR
marți și vineri: 13.00-15.00 la **Policlinica Industrială (nr. 2)**
☎ 133088
CONSULTAȚII PROFESMED
luni și vineri: 17.00 - 19.00
☎ 213226

● Prof. univ. dr. N. TRIFAN
Boli de copii și adolescenți, consultații la cabinet și la domiciliul bolnavului.
Promptitudine, competență, eficiență, cost redus.
SÎMBĂTA ÎNTRE 9.00-12.00 CONSULTAȚII GRATUITE PT. PERSOANELE DEFAVORIZATE
Programări la ☎ 113.775

● TRATAMENTE COZAC
Terapie exclusiv naturistă formată din picături superconcentrate, ceaiuri, siropuri testate și aprobate de Ministerul Sănătății (nr. 288/1997), utilizate într-o serie largă de afecțiuni:
■ **MALIGNE**: tumori maligne, ciroză hepatică, boli de sînge
■ **BENIGNE**: tumori benigne, hepatite, ulcere gastroduodenale, boli vasculare, afectuni respiratorii, dermatologice, etc.
■ **DIABET ZAHARAT**
ENERGITINCTONIC (tinctură energizantă)
întărește rezistența organismului și îmbunătățește performanțele fizice, mentale și sexuale, utilă în combaterea stressului
Cozac - speranța vieții tale, acum și la Iași !
Casa sindicatelor, ☎ **135158**
Luni-Marți-Joi: 15.00-18.00

● POLICLINICA "SĂNĂTATEA 2000"
Str. Lăpușneanu 7A
☎ 214002
între orele 10^{00}-18^{00} asigură asistență medicală și psihologică în următoarele specialități:
• **Dr. CONSTATIN IORDACHE** - pediatrie, cardiologie pediatrică
• **Dr. DOINA BUDEANU** - psihiatrie adulți
• **Psih. ILEANA HAȚU** - psihologie adolescenți, adulți
• **Dr. ADRIANA PANAITESCU** - psihiatrie copii - adolescenți
• **Dr. GABRIELA DIMITRIU** - oftalmologie
• **Dr. RODICA THEODORU** - dermato-venerologie
La noi veți găsi competență înțelegere și înalt profesionalism.

● CABINET STOMATOLOGIC
Dr. Lucia Bârleanu
(medic primar, doctor în științe medicale)
Dr. Emilian Hurjui - medic primar
Dr. Liviu Ene - medic primar
Oferă:
• Consultații și tratamente stomatologice moderne în condiții deosebite de confort și eleganță;
• Competență profesională și promptitudine;
• Tarife similare celor de la Policlinica cu plată; Reduceri pentru studenți;
• Programări zilnic:
str. Sulfinei nr. 15, ☎ **117035**

● Dr. Maria POP
medic specialist psihiatru
• consultații tratamente de specialitate
Programări la tel. 212848

● Dr. BURLACU Maricel
medic primar pediatru
își asumă răspunderea tratării copilului dvs. la domiciliu
Programări la tel. 270779

● Consultații de psihiatrie
Dr.Gh. M. BALAN
medic primar - doctor în medicină
la Policlinica "PROFESMED"
• psihodiagnostic
• chimioterapie • psihoterapie
• condiționare repulsivă la alcool
• hipnoză
Str. Vasile Conta nr. 16 Iași
Programări la
☎ **213226 sau 214595 sau direct la sediul Policlinicii "PROFESMED"**

● CABINET MEDICAL BIO PAN
• *Urologie*
• *Sexologie*
• *Pneumologie*
■ **Dr. Constantin Liviu Panainte - medic primar urolog, doctor în științe medicale**
■ **Dr. Constantin Panainte - medic primar chirurgie toracică**
Str. Vasile Alecsandri nr. 9B, ap. 1, demisol
Zilnic: Urologie 15.00 - 17.00
Pneumologie: 10.00 - 18.00
☎ 032/210.728

● HELICOMED
■ *Prof. dr. Marin Burlea*
consultații gastroenterologie și alte afecțiuni
■ *Prof. logoped Geta Burlea*
cabinet logopedie
Str. Silvestru nr. 32
Program: 8.00 - 21.00
☎ 217.666

● SOFONEA MEDIPLEX
Str. Cpt. Zaganescu 5 - București
☎ 01/638.84.06, 092-342.628
■ *Tratamente disfuncții sexuale (impotență 92%, ejaculare rapidă 98%)*
Valoare tratament - 189.000 lei

TELEFOANE UTILE CABINETE ȘI FARMACII VETERINARE

ASOCIAȚIA CHINOLOGICĂ A MUNICIPIULUI IAȘI (singura recunoscută de A.CH.R. și F.C.I.)
Str. Sf. Atanasie nr. 12. Relații la telefon **032/217111, 032/112391, 094647930**

ROMVAC COMPANY SA
Depozit en gros de medicamente și vaccinuri de uz veterinar
Str. Sf. Atanasie 12
☎ 032/217111, 032/112391

CABINET INTERSERVICE VET
Str. Sf. Atanasie nr. 12
zilnic :10.00 - 13.00, 16.00 - 20.00
sîmbătă : 10.00 - 13.00
duminică : 10.00 - 13.00
☎ 032/217111, 032/112391

CABINET ANIMAVET
Aleea Oltea Doamna
(în spatele Bisericii Catolice din Nicolina)
zilnic : 10.00 - 13.00; 16.00 - 19.00
sîmbătă, duminică : 10.00 - 13.00
☎ 094647930

CABINET VETERINAR PROVET IAȘI
Str. Smîrdan nr. 93 C
zilnic : 9.00 - 13.00, 15.00 - 20.00
sîmbătă : 9.00 - 15.00
duminică : 10.00 - 13.00
☎ 233.772, 092.376.433 (NON STOP)

CABINET HELPVET
și punct farmaceutic
Str. Pojărniciei nr. 10 (lîngă Liceul C. Negruzzi)
zilnic : 9.00 - 13.00, 16.00 - 20.00
sîmbătă : 10.00 - 13.00
duminică : 10.00 - 13.00
☎ 032/145441, 094502628

CLINICĂ ȘI FARMACIE UNIVET
Str. Ion Creangă 15 (lîngă Alim. Triumf)
zilnic : 8.00 - 20.00
sîmbătă : 9.00 - 13.00
duminică : 9.00 - 13.00
☎ 032/176647

CABINET DUOVET
Str. Nicolae Gane nr. 25
zilnic : 16.00 - 20.00
sîmbătă: 10.00 - 13.00
duminică - închis
☎ 092555155, 032/214773

FARMACIE W-2000
Str. C. Negri (lîngă Biserica Bărboi - Tg. Cucu)
zilnic: 9.00 - 17.00
sîmbătă, duminică: 9.00 - 12.00
☎ 032/212342

FARMACIE VETERINARĂ BIOVET
Str. Primăverii nr. 23 (lîngă Policlinica Industrială)
zilnic: 9.30 - 17.30
sîmbătă: 9.30 - 13.00
duminică: închis
☎ 032/233414

FARMACIE VETERINARĂ "INTERSERVICE VET"
Str. Bacinschi nr. 9 (lîngă alimentara NEST-Autogară)
zilnic : 8.00 - 20.00
sîmbăta și duminica :8.00 - 14.00

FARMACIE VETERINARĂ "INTERSERVICE VET"
Piața Chirilă
zilnic : 9.00 - 17.00
sîmbătă : 9.00 - 13.00

FARMACIE VETERINARĂ MEDIVET
Str. Păcurari, bl. 543, parter
zilnic: 9.00 - 17.00
sîmbătă: 9.00 - 13.00
☎ /FAX 032/217869

TVR 1

6,00 România - Ora 6 fix! TVR Info (orele 6.30, 7.30, 8.20); Gura satului; Horoscop; Revista presei (ora 7.00); N-ar strica să știți; O poveste pe zi; Invitatul emisiunii (ora 8.00); Concurs
8,30 Simba, regele leu (d.a., Italia/r)
9,00 TVR Cluj-Napoca. Știri; Banii vorbesc!; Bani de buzunar; Căutătorii de perle: Provincia cărturarului; Muzică în concert; Promo pentru "Casa umbrelor"; În centrul atenției: Salariul de profesor; Rubrică în limba germană
10,00 TVR Info
10,05 TVR Iași
11,00 TVR Timișoara. Știri zonale; Pe fază. Comentariu de actualitate; Tribunalul adolescenților: Cele zece porunci
12,00 TVR Info
12,05 Pentru dvs., doamnă! (r). Leacuri vechi, mereu noi
13,00 Natacha (s., Venezuela/Peru, 1990). Ep. 26
14,00 TVR Info
14,10 Santa Barbara (s., SUA). Ep. 635
15,00 Dialog - Actualitatea editorială
15,30 Eclesiast '98. Martirajul lui Constantin Brâncoveanu
16,00 Convicțuiri. Comunitatea ucraineană: Tradiții uitate ale ucrainenilor din Chilia Veche; Escu - "Satul"; Muzică ucraineană
17,00 Chaplin unicul. O selecție a celor mai bune filme semnate de marele artist: "Charlot se întoarce tîrziu acasă"
17,30 Timpul Europei. Emisiune de actualitate despre integrarea europeană și euro-atlantică
18,00 TVR Info
18,10 Simba, regele leu (d.a., Italia)
18,35 Hollyoaks (s., Anglia, 1995). Ep. 120
19,00 Sunset Beach (s/r, SUA, 1997). Ep. 293
19,45 Rezultatele tragerilor Super Loto 5/40 și Expres
19,50 VIP - Mezzo-soprana Tereza Berganza
19,55 Doar o vorbă "săț-i" mai spun!
20,00 Jurnal. Meteo. Sport
21,00 Freud (s., BBC, 1984). Ep. 4
22,00 La volan

22,10 Cu ochii'n 4. Cuvinte pe portativ - Un intermezzo despre un mare pianist, Dan Grigore; Marea plecare. Marele om de cultură, Iosif Sava s-a stins prematur din viață, lăsînd în urmă visuri, speranțe, promisiuni. Un documentar despre locul pe care l-a ocupat Iosif Sava în audio-vizualul românesc și despre imensul gol din urma sa

22,50 Jurnalul de noapte
23,00 Dintre sute de catarge... Un dialog al artelor și artiștilor cu telespectatorii
0,00 Pariul Trio - cursă hipică internațională transmisă de la Paris
0,05 Bank-Note. Falimentul "Nuclearei"
0,35 Magazin muzical-umoristic

TVR 2

6,30 TVM. Telematinal
8,00 Doi ani de vacanță printre dinozauri (d.a., Japonia, 1995)
8,30 Credința lui Moromete (do, III)
9,0 Carnaval muzical...
9,30 Ferestre spre lume. Universitatea Internațională de Radio și Televiziune prezintă: Guiana - inima junglei (do RFO - Franța)
10,00 Un secol de cinema (r). Armageddon - sfîrșitul lumii?
11,00 Comorile lumii (Deutsche Welle, 1998). Insula Anthony; Uzina metalurgică din Völkligen
11,30 Cultura în lume. Praga și timpurile ei culturale; Spectacol la palat: Teatrul de vară din Ceskie Krumlov. Un "Oscar"... în podul casei regizorului Jiri Menzel; Anul trecut la... Marianske Lazne
12,00 Sunset Beach (s., SUA, 1997). Ep. 292 (r)
12,45 Doar o vorbă "săț-i" mai spun (r)
12,55 TVR Info
13,00 Medicina pentru toți (r). Recuperaea funcțională activă
13,30 Alfa și Omega (r). Cu Dumnezeu despre Gorazdo
14,00 Emisiune în limba germană. Instantanee; Elevi din Bistrița în vizită la colegii lor din Germania; Festivitățile consacrate celei de-a 500-a aniversări a nașterii umanistului sas Johannes Honterus (I)
15,00 TVR Info
15,10 Atletism: Circuitul Golden League: Concursul ISTAF (înregistrare de la Berlin)
16,00 Veronica - Chipul iubirii (s., Argentina, 1982). Ep. 135
16,50 Tribuna partidelor parlamentare
17,00 Ceaiul de la ora 5. Vacanță pe ultima sută de metri
19,00 Știri bancare și bursiere
19,10 Față în față cu autorul. Adrian Marino și Matei Călinescu
20,10 Natacha (s., Venezuela/Peru, 1990). Ep. 27
21,00 În fața dvs.

22,00 Cinematograful de artă, "Balanța" (f.a., Franța-România, 1992). După romanul lui Ion Băieșu. Cu: Maia Morgenstern, Răzvan Vasilescu, Victor Rebengiuc, Dorel Vișan. Scenariul și regia Lucian Pintilie

23,50 Lumea sportului
0,30 TVM. Mesager

PRO TV

7,00 Ora 7, bună dimineața!
9,00 Profit
9,05 Prima pagină
9,10 Film serial: Suflet de femeie (r)
10,00 Film serial: Tînăr și neliniștit (r)
10,45 Film serial: În numele legii (r)
11,30 Film serial: Fiica oceanului, ep. 33
12,00 Talk show: Punctul pe i (r)
12,55 Știrile Pro Tv. O propoziție pe zi
13,00 Am întîlnit și români fericiți (r)
13,30 Film artistic: Atracție străină (SUA, 1991). Regia Paul Schrader; cu: Christopher Walken, Rupert Everett
15,10 Teleshopping
15,15 Film serial: Tînăr și neliniștit, ep. 570
16,00 Teleshopping
16,10 Film serial: Nano, ep. 112
17,00 Știrile Pro Tv. O propoziție pe zi
17,15 Film serial: Suflet de femeie, ep. 23
18,00 Film serial: Familia Bundy, ep. 77
18,25 Știrile Pro Tv
18,30 Chestiunea zilei
18,35 Film serial: Familia Bundy, ep. 78
19,00 Roata norocului (emisiune-concurs)
19,30 Știrile Pro Tv

20,15 Film serial: Melrose Place, ep. 91

21,15 Film serial: Nikita (Canada, SUA, 1997), ep. 26. Cu: Peta Wilson, Roy Dupuis, Anais Granofsky. O propoziție pe zi
22,05 Știrile Pro Tv
22,10 Chestiunea zilei.
Profit
22,15 Film serial: Seinfeld, ep. 149
22,45 Știrile Pro Tv
23,00 Chestiunea zilei
23,10 Prima pagină
23,15 Film serial: În numele legii, ultimul episod
0,00 Film serial: Seaquest, ep. 30
1,00 Film serial: Viața ca-n filme, ep. 32
1,30 Film serial: Seinfeld (r)
2,00 Profit
2,05 Prima pagină
2,10 Talk show: Punctul pe i (r)
3,10 Film serial: Familia Bundy (r)
4,10 Film serial: Fiica oceanului (r)
4,35 Film serial: Seaquest (r)
5,20 Film serial: Nano (r)
6,10 Roata norocului (r)
6,35 Prima pagină
6,45 Profit
6,50 Teleshopping.

ANTENA 1

7,00 Dimineața devreme
10,00 Planeta vie - lupta pentru supraviețuire (do). Ep. 61
10,24 Animal show (f. pentru copii) Ep. 42
11,00 "Un act de voință" (f.a./r)
12,40 Quantum
12,55 Poveștile prietenilor mei (r)
13,25 Denver, ultimul dinozaur (d.a.). Ep. 32
13,50 Quantum
14,00 Știrile amiezii
14,10 Tarzan, stăpînul junglei (s). Ep. 20
15,10 Iluzii (s). Ep. 37
16,05 Iluzii (s). Ep. 38
17,00 Telerebus
18,00 Decepții (telenovelă, Mexic, 1998). Ep. 16
19,00 Observator
19,30 Dallas (s). Ep. 80

20,20 Twin Peaks (s). Ep. 16

21,15 Cronici paranormale (s). Ep. 38 - "PSI Factor"
22,00 Hombres - Războiul sexelor (s). Ep. 61
23,00 Știri/Sport
23,15 Nash Bridges (s). Ep. 33
0,00 Cape Canaveral - eroii spațiului (s., SUA, 1996). Ep. 16
1,00 Observator (r)
1,30 Quantum
1,40 Tarzan, stăpînul junglei (s/r)
2,30 Nash Bridges (s/r)
3,20 "Decepții" (s/r)
4,10 Hombres - Războiul sexelor (s/r)
5,00 Dallas (s/r)
5,50 Quantum
6,00 Iluzii (s/r)

TV PRIMA

7,00 Prima oră - magazin matinal
10,00 Călătorie în lumi paralele (f/s)
11,00 1999 (f/s)
12,00 Pretutindeni cu tine (s/r)
12,30 Lexic (emisiune-concurs)
13,00 Focus 13 (știri)
13,15 Starea de veghe (talk-show/r)
14,45 Teleshopping
15,00 Flash (știri)
16,00 Focus 16 (știri)
16,15 Pretutindeni cu tine (s)
16,45 Prietenul nostru, Jake (s)
17,15 1999 (f/s)
18,00 Călătorii în lumi paralele (s)
19,00 Focus 19 (știri)
19,45 Alo, Costinești - emisiune de divertisment
20,00 Meșterul casei (s)
20,30 Masada (f/s)

21,20 Efect mortal (f.a., SUA, 1990). Cu: Phillip Brown, Michelle Bestbier, Michael Brunner. Regia Robert Davies

23,00 Focus 23 - emisiune de știri
23,30 Starea de veghe (talk-show live)
1,00 Colpo grosso (show)
1,30 Focus 23 (r)
2,00 Starea de veghe (talk-show/r)

METEO

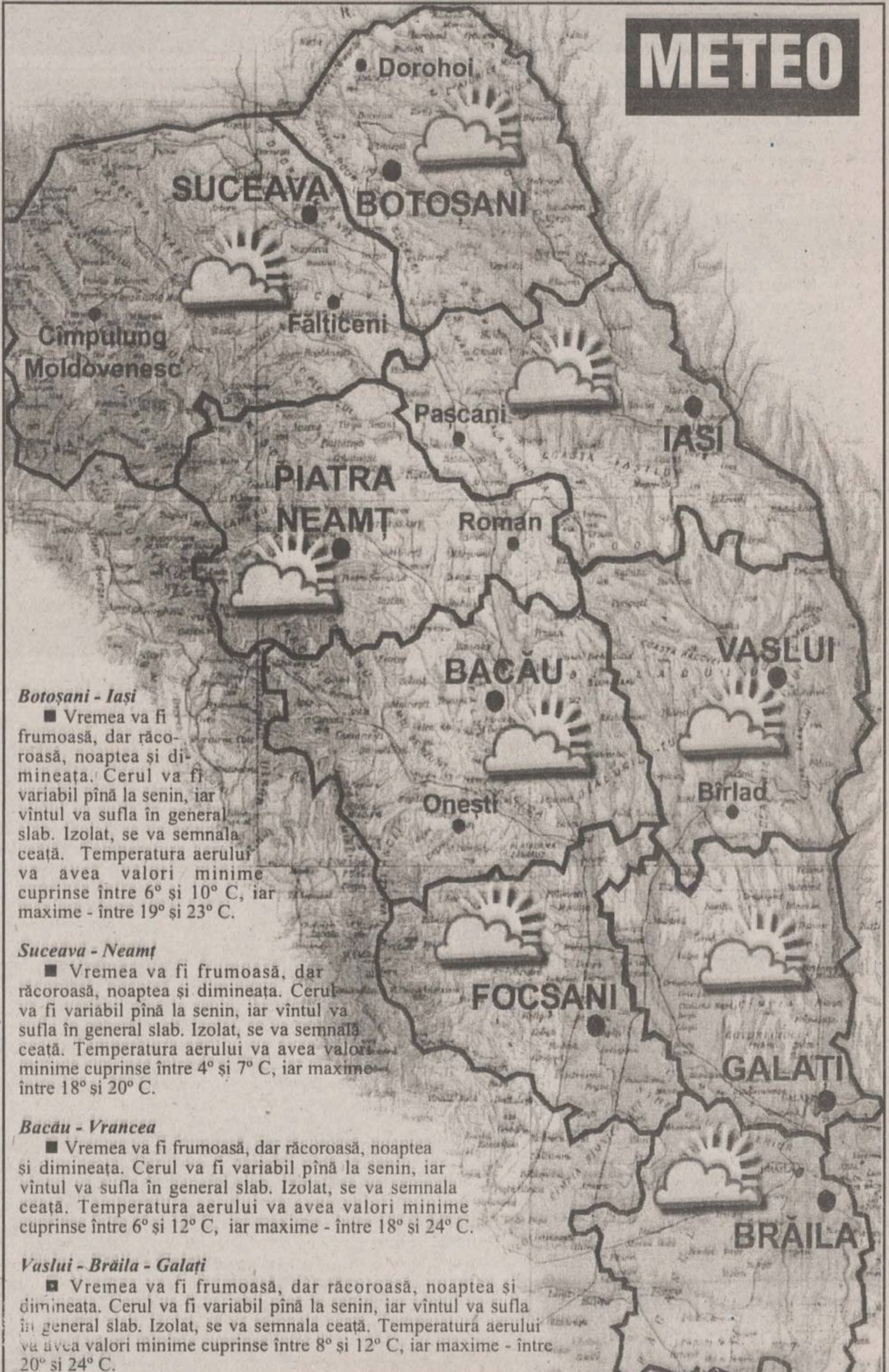

Botoșani - Iași

■ Vremea va fi frumoasă, dar răcoroasă, noaptea și dimineața. Cerul va fi variabil pînă la senin, iar vîntul va sufla în general slab. Izolat, se va semnala ceață. Temperatura aerului va avea valori minime cuprinse între 6° și 10° C, iar maxime - între 19° și 23° C.

Suceava - Neamț

■ Vremea va fi frumoasă, dar răcoroasă, noaptea și dimineața. Cerul va fi variabil pînă la senin, iar vîntul va sufla în general slab. Izolat, se va semnala ceață. Temperatura aerului va avea valori minime cuprinse între 4° și 7° C, iar maxime între 18° și 20° C.

Bacău - Vrancea

■ Vremea va fi frumoasă, dar răcoroasă, noaptea și dimineața. Cerul va fi variabil pînă la senin, iar vîntul va sufla în general slab. Izolat, se va semnala ceață. Temperatura aerului va avea valori minime cuprinse între 6° și 12° C, iar maxime - între 18° și 24° C.

Vaslui - Brăila - Galați

■ Vremea va fi frumoasă, dar răcoroasă, noaptea și dimineața. Cerul va fi variabil pînă la senin, iar vîntul va sufla în general slab. Izolat, se va semnala ceață. Temperatura aerului va avea valori minime cuprinse între 8° și 12° C, iar maxime - între 20° și 24° C.

ACASĂ

8,00 Omul mării (f.s./r)
8,45 Verdict: crimă! (f.s./r)

9,45 Misterioasa doamnă (f.s./r)

10,30 Dragoste și putere (f.s./r)
11,15 Marielena (f.s./r)
12,45 Din toată inima (f.s./r)
13,30 Cinemateca de acasă: Soldatul soartei (f.a./r)
16,00 Omul mării (f.s.), ep. 117
17,00 Marielena (f.s.), ep. 215, 216
17,45 Din toată inima (f.s.), ep.166
19,30 Casper (d.a.), ep. 3
20,00 Dragoste și putere (f.s.), ep. 162
20,45 Misterioasa doamnă (f.s.), ep. 25
21,30 Tenis: US Open - rezumatul zilei

22,30 Cinemateca de acasă: 1941 (f.a., SUA, 1979). Regia Steven Spielberg; cu: Dan Aykroyd, Ned Beatty

0,15 Matlock (f.s.) ep. 40

RADIO NORD - EST

5,30 - 10,00 Micul dejun. Emisiune matinală de informații și muzică, știri din actualitatea locală, informații utilitare, horoscop, informații economice, relatări, interviuri în direct, concursuri (6,00-6,30 buletinul de știri și programul Actualitatea preluate de la BBC). Realizatori: Emanuel Botezatu și Gabriel Avasiloaei ■ 10,00-14,00 Fir direct. Timp de patru ore în contact direct cu viața orașului: informații din actualitatea locală, revista presei, concursuri și muzică. Realizator Alina Balaș ■ 14,00-14,30 BBC: Buletinul de știri și Actualitatea ■ 14,30-18,00 Turnul de control. Informații sportive (14,45), știri, interviuri, concursuri, muzică ■ 17,00 Puls Nord Est - cel mai important grupaj informativ al zilei ■ 18,00-18,45 BBC: Buletinul de știri și Actualitatea ■ **18,45-21,00 Buzduganul de seară.** Emisiunea de divertisment: muzică și concursuri. Realizatori: Daniel Buzdugan și Octavian Tudorache ■ 21,00-21,30 BBC: Buletinul de știri și Actualitatea ■ 21,30-22,00 Puls Nord Est - ediția de seară (știri, reportaje, interviuri, relatări din actualitatea local și națională) ■ 22,00-23,00 Muzică de catifea. O atmosferă diafană și romantică pentru sufletele sensibile (emisiune muzicală). Realizator Sandi Leonties ■ **23,00-0,00 Exclusiv jazz.** Totul despre jazz în 60 minute. Realizatori: Romeo Cozma și Radu Tepordei ■ 0,00-5,30 Noapte albă cu George Nistor și Laurențiu Cotleș

Programul cinematografelor

"VICTORIA"

"Godzilla"

Producție SUA, 1998.
Thriller fantastic cu: Matthew Broderick, Jean Reno, Maria Pitillo, Hank Azaria, Michael Lerner.
Premieră.
Ora 9,00 - **10.000 lei.**
Orele: 9; 11,30; 14; 16,30; 19 - **15.000 lei**

REPUBLICA

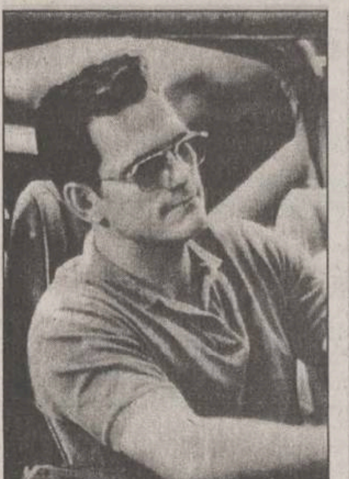

"Jocuri periculoase"

Producție SUA, 1998. Thriller psihologic cu: Matt Dillon, Kevin Bacon, Neve Campbell, Denise Richards
Premieră
Ora 9,00 - **5.000 lei**
Orele 11,00; 13,00; 15,00; 17,00; 19,00 - **8.000 lei**

"COPOU"

"Atacul marțienilor"

Producție SUA, 1996. Comedie SF cu: Jack Nicholson, Glenn Close, Pierce Brosnan, Danny De Vito, Annette Bening
Ora 9,00 - **5.000 lei**
Orele: 11,00; 13,00; 15,00; 17,00 - **8.000 lei**

"Scandalul Larry Flynt"

Producție SUA, 1997. Film biografic. Regia Milos Forman. Cu Woody Harrelson și Courtney Love
Orele: 19,00 - **8.000 lei**

LARRY FLYNT

"DACIA"

"Tribul din fundu' grădinii"

Producție SUA, 1997. Comedie cu Richard Drayfuss.
Orele: 14.00; 16.00; 18.00 - **6.000 lei.**

"Anastasia"

Producție SUA, 1997. Desen animat de lung metraj
Sîmbătă și duminică:
Matineu ora 10.00 - **4.000 lei**

TELE 'M

7,00 "Matinal de Joi"
7,30 Satul lui Quegley (s)
8,00 Univers cultural (r)
9,00 "Shot Gun" (r)
11,00 Worldnet în direct de la Washington DC
17,30 "Teleuniversitatea" - Facultatea de Drept - Anul I
18,30 Știri Tele 'M

19,00 "Actualitatea ieșeană". Invitat: conf. dr. Constantin Simirad, primarul municipiului Iași. Telefon: 143217; 112882

20,00 Desene animate
20,30 Știri Tele 'M
21,00 "Lovitura mortală" (f.a./superacțiune)
23,00 Știri Tele 'M
23,30 "Lovitură directă" (f.a.)
0,40 Film pentru adulți
2,00 Worldnet în direct de la Washington DC

TV EUROPA NOVA

10,00 As show (r)
11,00 "Kung-Fu" (s/r, ep. 46)
12,00 Reporter Tele 7 (r)
13,00 "Străzile din San Francisco" (s/r, ep. 55)
16,00 "McGyver" (s, ep. 11)
17,00 "Dragă John" (s, ep. 2)
17,30 Forța destinului
18,30 Clip VIVA, promo, publicitate
18,45 Infonova
19,15 "Pacific Drive" (s, ep. 30)
19,40 "Falcon Crest" (s, ep. 84)
20,30 Festivalul Mamaia '98
21,55 Infonova

22,05 "Străzile din San Francisco" (s, ep. 56)

23,00 "Hotel" (s, ep. 74)

Oferta săptămînii: TELECOMUNICAȚII

EuroBIT dealer autorizat CONNEX GSM
Începând cu 13 iulie conectare gratuită
Telefoane celulare GSM și accesorii
Motorola d460 - 149 USD*
* Prețul este fără TVA, valabil numai pentru terminalele conectate la CONNEX GSM
Iași, str. Smârdan 63, Tel/Fax : 032-216752, 216753, 215754

CONECTARE GRATUITA !!!
Motorola D160 GSM - 115 USD*
Motorola D460 GSM - 126 USD*
*pret fara TVA, valabil doar cu activare in sistemul CONNEX GSM
GlobalNET GSM
Iași, B-dul Independenței, bl. B1-5 Fax: 032-222.930 Tel.: 092-281.661, 092-221.991
STOC LIMITAT !!!

CONNEX GSM LUMEA E A TA
Panasonic
MOTOROLA
Ω OMEGA IS COMMUNICATIONS
SERVICE LA TOATE ECHIPAMENTELE 24 DE ORE DIN 24
✓ telefoane celulare GSM
✓ centrale telefonice, fax-uri, instalații aer condiționat
✓ stații de emisie-recepție, sisteme paging
DEALER AUTORIZAT COMERCIALIZARE, INSTALARE ȘI SERVICE
Iași, str. Carpați nr. 6, bl. 908A, tel./fax 032/221133, 220591

dialog GSM
Ofertă incredibilă
le modèle dealer autorizat
Mobile World
Motorola d460 cu numai 89$!!!
Conectare gratuită!
Str. Sf. Lazăr nr. 53 - tel./fax 239003

Universal RX
IAȘI, Grigore Ureche nr. 3
Tel / Fax: 212 660, 217 254
ALO GSM
• conectări
• accesorii
pentru orice tip de telefon
dialog GSM
SE VINDE AICI

dialog dealer autorizat
Ofertă promoțională în perioada 15 august - 31 august '98
X THE DOCUMENT COMPANY XEROX
GIROS COMPANY
Iași, Str. I. C. Brătianu 20-22 ☎ 032/210.872

TEKO INVEST CONNEX Dealer autorizat GSM
Telefoane celuare GSM.
Gama completa accesorii.
Motorola d460
149 USD !!!
Fara taxa de conectare
Huse de piele. 79.000 lei
RATE!
Str. Sf. Lazăr 53, tel/fax:233553, 092-234030

REL COMPUTER DEALER AUTORIZAT
CONNEX GSM
NOU!
Pager ECO - CNM fără abonament
Telefoane celulare, accesorii
Iași, Șos. Arcu nr. 12, Bl: Z18, tel./fax 032-214190

GIREXIM UNIVERSAL
dialog
Telefoane celulare GSM
Ericsson, Motorola, Philips, NOKIA, NEC
Plata în rate: 30% avans ! 12 rate !
Str. G. Muzicescu nr. 6, bl. 7A, parter, tel. 032-215.981

TE CONECTEZI GRATUIT pentru toate tipurile de abonament !
Oferta este valabilă numai până la 15 August!
OM TE FACI!
dialog GSM
• Conectare gratuită!
• Până la 60 de minute gratis, lunar, timp de 2 luni!
• În plus, doar prin magazinele din rețeaua MediaCom, accesorii gratuite!
dialog Week-end 5 min; dialog Practic 15 min
dialog 50+Tel. 30 min +1 accesoriu gratuit; dialog 150+Tel. 60 min +1 accesoriu gratuit
dialog 300+Tel. 60 min +2 accesorii gratuite; dialog 600+Tel. 60 min +3 accesorii gratuite
QUARTZ S.R.L.
Magazin: QUARTZ
Bd.Independenței Y1-Y2
Telefon: 14 61 52

dialog Serviciul GSM pentru tine
Tec Telecom
STR. CALEA CHIȘINĂULUI NR. 17 Parter
TEL./ FAX : 032-232638 , 032-233910
Numai 194 $
Pachet "Easy ALO"
TELEFON ALCATEL + Pachet ALO
Facilitati la conectare
Dealer autorizat MOBIL ROM

CU OCHII ÎN MICUL ECRAN

În această seară sperăm să rămîneţi ACASĂ, unde va avea loc un eveniment de maximă importanţă pentru întreg poporul: difuzarea în premieră a unei capodopere mai puţin cunoscute, aparţinînd lui Steven Spielberg. Dar, pînă atunci, iată cam cu ce se pot delecta telemanii:

■ La prînz, de la 13.30, ca aproape în fiecare zi, PRO TV ne oferă un film mediocru, numai bun de urmărit în timpul mesei: **"Atracţie străină"** - dramă americană din 1991, în regia lui Paul Schrader şi beneficiind de prezenţa lui Christopher Walken **(foto jos)** ("Body of evidence", în care a avut-o drept parteneră pe Madonna) în rolul principal. "Atracţie străină" este un film care conţine toate elementele unui horror sinistru, deşi regizorul a dorit să realizeze o ecranizare cît mai fidelă a romanului omonim scris de Ian McEwan, maestru al erotismului.

■ Iată şi surpriza anunţată la început, pe ACASĂ: **"1941"**, una dintre puţinele comedii ale lui Spielberg, beneficiind de nume ilustre pe afiş (Dan Aykroyd - **foto dreapta**, Ned Beatty, John Belushi - **sus**). Filmul (nominalizat la trei Oscaruri) abordează acelaşi subiect care a adus lui Spielberg, în 1994, un Oscar pentru "Lista lui Schindler": al doilea Război Mondial. De data aceasta e vorba de o savuroasă comedie, ce surprinde efectele pe care le poate avea un război purtat în Europa şi Asia asupra americanilor, precum şi spaima californienilor, care se aşteaptă la o invazie a japonezilor, după dezastrul de la Pearl Harbor. Un film superb, pe care îl recomandăm călduros oricărui colecţionar de casete video.

PESCARUL AMATOR

Două milioane de lei pentru cel mai bun pescar ieşean

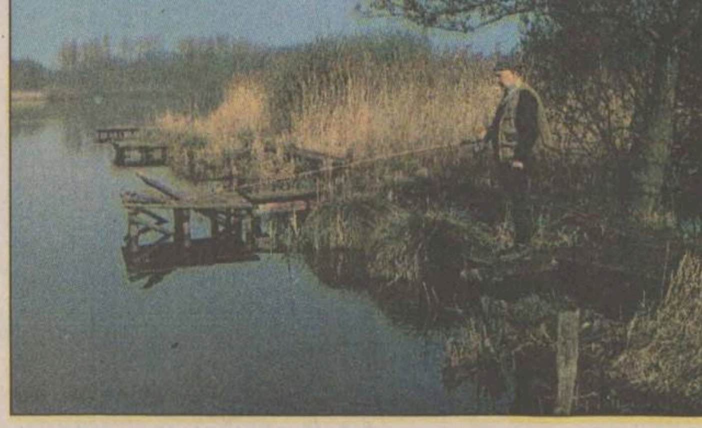

Concursurile de pescuit sportiv dotate cu premii substanţiale ori au lipsit cu desăvîrşire, în ultima vreme, ori n-au fost suficient mediatizate. Iată, însă, că se oferă, în curînd, tuturor împătimiţilor, o ocazie mare. Pe 12 septembrie va avea loc un concurs de pescuit sportiv la acumularea Sîrca (imediat după Podu Iloaie, cum vii dinspre Iaşi), în organizarea firmei "G & T Trade". Înscrierile (taxa de înscriere este în valoare de 40.000 lei) se fac la sediul acesteia, în Podu de Fier (Str. Eternitate nr.2), zilnic, între orele 9 şi 18, de unde amatorii pot afla şi alte amănunte.

Întîlnirea participanţilor este prevăzută pentru data de 12 septembrie, la ora 06.30, la Ferma Sîrca, spre şosea. În limita locurilor disponibile se poate asigura transportul cu autocarul de la Iaşi la Sîrca. Singurele condiţii impuse participanţilor se referă la sculele folosite: maximum 2 lansete cu cîte 2 cîrlige, plus o lansetă cu plută (1 cîrlig) sau o vargă fixă cu un cîrlig. În rest, libertate totală. Manşa de pescuit va dura 3 ore, după care se va cîntări captura tuturor participanţilor. Marele Premiu este în valoare de două milioane de lei, dar există, pe lîngă acesta, premii speciale pentru capturi deosebite şi numeroase "premii-surpriză".

Acumularea de la Sîrca e plină de caraşi, crapi româneşti, bibani, şalăi, somni, cteno, iar momelile cele mai indicate (sfatul nostru) ar fi viermuşii, rîmele negre şi roz, boabele de porumb şi cuburile de mămăligă. Vom reveni. **(Armand ROTARU, instructor AGVPS)**

TIMP LIBER

Înscrieri la Şcoala de Arte

Şcoala de Arte Iaşi face înscrieri pentru anul şcolar 1998-1999, la secţiile: Muzică - pian, acordeon, chitară, vioară, clarinet, trompetă, saxofon, orgă electronică, instrumente de percuţie, canto clasic, muzică populară, muzică uşoară şi jazz; Arte plastice - pictură, grafică, tapiserie, design vestimentar, confecţii artistice, artă decorativă; Teatru - actorie, regie, teatru, teatru păpuşi; Coregrafie - balet, dans modern, dans de societate, mişcare manechine. Relaţii suplimentare: str. Socola nr. 188-190; telefon 136023.

Şcoala superioară de secretariat

Centrul de pregătire post-liceală şi post-universitară al Ministerului Culturii, Bucureşti şi Casa de Cultură a Sindicatelor Iaşi organizează, începînd cu data de 1 octombrie 1998, Şcoala superioară de secretariat, pentru pregătirea în specialitatea de secretar(ă). Se studiază stenodactilografie, tehnica muncii de secretariat, limba engleză, elemente de contabilitate, utilizarea PC-urilor în activitatea de secretariat, tehnoredactare computerizată şi management. Se primesc absolvenţi de liceu şi de studii superioare. Durata cursului este de 18 săptămîni. Absolvenţii vor primi diplome recunoscute. Înscrierile se fac la secretariatul Casei de Cultură a Sindicatelor Iaşi, strada Socola nr. 134, telefon 135158.

Expoziţie de pictură Adrian Podoleanu

Muzeul de Artă Iaşi prezintă iubitorilor de frumos expoziţia de pictură a lui Adrian Podoleanu, cuprinzînd 230 de lucrări realizate în ulei, pastel şi acuarelă, selectate din patrimoniul muzeului, din colecţia artistului şi din colecţii particulare.

Artă populară la Palatul Culturii

Complexul Naţional Muzeal "Moldova" Iaşi anunţă publicul iubitor de artă populară că, în cadrul expoziţiei permanente cu vînzare, amenajată în holul central al Palatului Culturii, poate admira cămăşi populare femeieşti şi bărbăteşti confecţionate din cînepă şi bumbac, veci de circa 40-70 de ani, catrinţe, iţari, brîie şi bîrneţe, realizate în tehnici tradiţională, bundiţe şi cojoace, sumane, ştergare, ţoale şi covoraşe etc. Program de vizitare: zilnic între orele 9.30 şi 17.30; luni - închis.

Muzică populară şi lansare de casetă la Cercul Militar

Marţi, 8 septembrie, ora 16.00, la sala Cercului Militar Iaşi, va avea loc un spectacol de muzică populară cu lansare de casetă "De la mama mulţi mă cer" - Maricica Mihoianu cu invitaţii săi: Brînduşa Covalciuc, Vasile Boiciuc-Rogneanu, Ion Conea, Ştefan Diaconiţa, Costică Matei Creangă, George Hîrtopanu, Călin Honor, Gheorghiţă Rotaru. Conducerea muzicală: Octavian Creţu, momente vesele cu Constantin Fărtăiş. Participă Teodora Popescu - Antena 1, Victor Băcăran - Radio Iaşi, Dumitru Buzoianu - TVR Cluj-Napoca, Mihai Hagiu, Radiodifuziunea Bucureşti. Prezintă Vasile Pohoaţă - TVR Iaşi.

Concert de promenadă cu fanfara militară

Garnizoana Iaşi - Corpul 10 Armată "Ştefan cel Mare" şi Primăria Iaşi - Consiliul Local organizează în fiecare joi şi duminică un "Concert de promenadă". Din programul acestor concerte: prelucrări din muzica universală şi naţională, uverturi la opere şi operete, valsuri, polci, potpuriuri de muzică populară. Programul va fi următorul: în zilele de joi, fanfara va cînta între orele 17,00-18.00, în Parcul de Cultură "Copou", iar duminică, pe esplanada Teatrului Naţional "V. Alecsandri". Dirijorul fanfarei: lt. col. Vasile Condrea.

Teze de doctorat

■ Vineri, 11 septembrie, ora 10.00, în amfiteatrul "A. D. Xenopol", dl Râncu Gheorghe va susţine în şedinţă publică teza de doctorat "Grigore Gafencu - ziarist şi diplomat", în vederea obţinerii titlului ştiinţific de doctor în istorie.

■ Luni, 7 septembrie, ora 10.00, în sala A6 Horticultură al Universităţii Agronomice "Ion Ionescu de la Brad", dl Moldovan Sergiu-Dan va susţine în şedinţă publică teza de doctorat "Contribuţii la crearea soiurilor de viţă-de-vie rezistente, pentru podgoriile din Podişul Transilvaniei".

■ Luni, 14 septembrie, ora 12.00, în amfiteatrul B2, dna Panaitescu N. Luminiţa va susţine în şedinţă publică teza de doctorat "Acţiunea unor compuşi macromoleculari cu efect terapeutic asupra unor indici ai organismului animal", în vederea obţinerii titlului ştiinţific de doctor în biologie.

Povestea expresiilor celebre

Folosim, adesea, în vorbirea curentă, expresii celebre intrate de atît de multă vreme în uz, încît au ajuns să fie confundate cu proverbele şi zicalele. Originile multora dintre ele sînt, însă, extrem de precise, cunoscîndu-se cu exactitate numele celui care le-a folosit pentru prima dată şi circumstanţele în care aceste vorbe de duh au văzut lumina zilei. Iată cîteva dintre acestea:

■ Cuvintele ***"Vae victis!"*** (Vai de cei învinşi) au fost rostite de Brennus la adresa romanilor învinşi, în momentul în care aceştia aduseseră aurul pentru răscumpărare. Brennus a pus pe un taler al unei balanţe aurul primit, iar pe celălalt, spada sa, foarte grea. Aurul nu reuşea să egaleze în greutate spada.

■ Osman Paşa, apărătorul Plevnei în timpul războiului româno-ruso-turc din 1877, cînd s-a predat învingătorilor, a înmînat sabia colonelului român Grigore Cerchez, declarînd: ***"Capitulez cu armata mea, predîndu-mă în mîinile junei şi bravei armate române".***

■ Iată şi o replică celebră a unui anonim: în timpul campaniei din Rusia, Napoleon Bonaparte a trimis un soldat în liniile inamicului, ca să culeagă date importante pentru soarta războiului. La refuzul soldatului, care se temea de moarte, împăratul a exclamat: "Eşti un măgar!". Replica soldatului nu s-a lăsat aşteptată: ***"E adevărat sire, dar un măgar viu e mai folositor decît un erou mort!".*** Soldatul a rămas nepedepsit, datorită răspunsului său.

SCURTE

■ Maxim Gorki şi prietenul său, renumitul cîntăreţ Şaliapin, au participat în tinereţe la un concurs pentru ocuparea postului de corist. Şaliapin a fost respins pentru că "nu avea voce", iar Gorki, care era înzestrat cu o frumoasă voce de tenor, a fost admis. Mai tîrziu, cînd lucra ca frînar la căile ferate ruseşti, în timpul unei furtuni puternice el şi-a pierdut vocea.

■ Leonardo da Vinci a lăsat posterităţii creaţii artistice nemuritoare şi proiecte de maşini zburătoare sau scufundătoare **(foto)**. Pe lîngă acestea se află şi o valoroasă operă medicală: un tratat de anatomie umană, neterminat, din care a scris doar 760 de capitole; la începutul tratatului autorul preciza că acesta urma să fie grupat în 120 de volume.

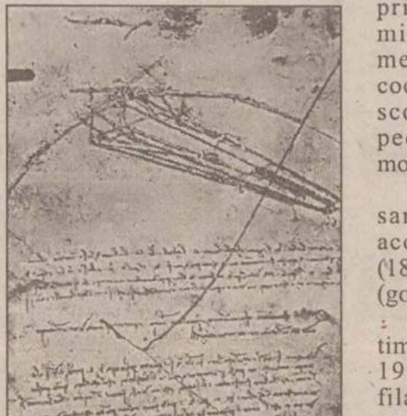

COLECŢII ŞI COLECŢIONARI

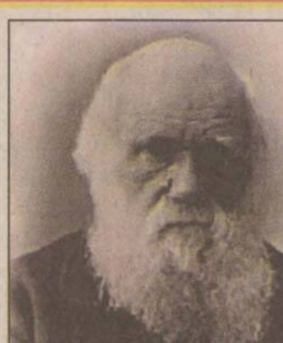

■ Charles Darwin mărturiseşte în autobiografie că activitatea sa ştiinţifică era strîns legată de cea de colecţionar. Colecţiile sale cuprindeau, pe lîngă minereuri, fragmente de fosile, cochilii de melci şi scoici, şi timbre, peceţi poştale şi monede.

■ Deşi era adversar înverşunat al acoolului, "regele automobilelor", Henry Ford (1863-1947), a fost un pasionat colecţionar de sticle (goale) de gin.

■ Maxim Gorki (1863-1936) colecţiona cărţi, timbre, porţelanuri şi lucrări de artă populară. În 1927 a devenit membru al "Internaţionalei filatelice". Toate colecţiile sale le-a donat unor muzee şi unor specialişti.

În Franţa există "muzeul bastonului"

Introdus iniţial ca accesoriu al modei în timpul regelui Ludovic al XIII-lea al Franţei, bastonul a fost în mare vogă pînă prin anii '20 ai secolului nostru. Bastoanele erau schimbate, nu numai în funcţie de anotimp, ci şi în funcţie de perioadele unei zile. La Paris funcţionează o expoziţie originală, care reconstituie istoria acestui articol. Expoziţia este, de fapt, o imensă colecţie ce cuprinde exemplare rare: bastoane de fildeş, din abanos, bastoane cu măciulii reprezentînd capete de animale, personaje din mitologie sau chiar figuri ale unor personalităţi, bastoane "utilitare", care ascund în interiorul lor arcuşuri de vioară, bisturie, lame de săbii şi aparate minuscule de fotografiat. De asemenea, poate fi văzut un "prototip" al bastonului cu care au fost aduse în Europa primele gogoşi ale viermelui de mătase.

Calendar

■ La 3 septembrie 1568 se năştea Adriano Banchieri, compozitor, organist şi teoretician italian (m.1634). La aceeaşi dată, însă în 1658, a murit Oliver Cromwell, om politic şi comandant de oşti englez, conducător al revoluţiei împotriva dinastiei Stuart, iar în 1783, Marea Britanie, Franţa, Spania şi SUA au semnat "Pacea de la Versailles", prin care s-a recunoscut oficial independenţa Statelor Unite ale Americii.

■ Pe data de 3 septembrie 1881 s-a născut unul dintre cei mai mari şi mai trişti poeţi români, George Bacovia, decedat la 22 mai 1957. La aceeaşi dată, dar în 1928, România adera la "Tratatul Briand-Kellog" (semnat la Paris, la 27 august 1928), privind "interzicerea războiului ca instrument al politicii internaţionale". Prima ediţie a Festivalului internaţional de muzică "George Enescu" a început tot pe 3 septembrie, la Bucureşti, în anul 1958.

Noutăţi editoriale

■ *Geoffrey Chaucer* - **"Povestirile din Canterbury"** (Editura POLIROM, 2 volume; traducere, cuvînt înainte şi note de Dan Duţescu; ilustraţii de Val Munteanu)

Geoffrey Chaucer (1340-1400), "părintele literaturii engleze", însetat iubitor de cultură şi instruit în "ştiinţele pozitive ale vremii", a fost influenţat, în opera sa, mai întîi de francezi, apoi de Dante, Petrarca şi Boccaccio, pentru a ajunge, în fine, la creaţia originală. Către 1387, îşi propune să zugrăvească o uriaşă frescă a societăţii timpului său, cadrul acesteia fiind vestitul pelerinaj de la catedrala din Canterbury. În puhoiul de oameni se întîlnesc toate figurile reprezentative ale secolului XIV din Anglia. Chaucer se alătură unui grup de 29 de pelerini pregătiţi de plecare şi propune ca fiecare dintre aceştia să spună cîte două poveşti la dus şi două la întors, urmînd ca hangiul Harry Bailey, de la hanul Tabard, să desemneze cel mai bun povestitor dintre aceştia. Portretele lui Chaucer rămîn adevărate opere de artă, rezultat al imaginaţiei poetului, iar originalitatea sa se vădeşte în grija pentru conciziune şi în procedeul său dramatic de a lega povestirile între ele printr-o acţiune în mişcare. El este primul mare poet englez care a rupt izolarea poeziei anglo-saxone şi a introdus-o în circuitul de idei al literaturii continentale.

Geoffrey Chaucer
Povestirile din Canterbury
POLIROM

Geoffrey Chaucer
Povestirile din Canterbury
POLIROM

HOROSCOP

BERBEC
(21 mart. - 20 apr.):

Puneţi prea multă patimă într-o chestiune care poate fi judecată la rece. Nu sînteţi de fapt interesat(ă) în nici un fel ca să vă ambalaţi pînă la pierderea echilibrului.

TAUR
(21 apr. - 20 mai):

Suferiţi prea mult din cauza unor complexe pentru care nu aţi găsit o supapă. Lămuriţi-vă şi împăcaţi-vă, în primul rînd, cu propria dvs. persoană înainte de a vă înţelege cu alţii.

GEMENI
(21 mai - 21 iun.):

În situaţia în care vă aflaţi puteţi opta între mai multe răspunsuri, fără să vă creaţi probleme. Numai că îi veţi pune şi pe alţii în aceeaşi situaţie.

RAC
(22 iun. - 22 iul.):

Puneţi nişte condiţii care nu v-ar conveni nici dvs. şi vă aşteptaţi ca ele să fie acceptate. Nu e exclus să găsiţi un falit, dar ar fi fost de preferat să vă bazaţi pe oameni singuri.

LEU
(23 iul. - 22 aug.):

Aveţi un ascendent important asupra celorlalţi concurenţi, care nu poate fi contracarat de nimeni. Important este să nu pierdeţi tempoul şi o dată cu el avantajul.

FECIOARĂ
(23 aug. - 22sept.):

Vă ridicaţi împotriva unui superior fără a avea spatele asigurat, imprudenţă care poate să vă coste. Obisnuiţi-vă cu gîndul că o poziţie privilegiată se plăteşte scump.

BALANŢĂ
(23 sept. - 22 oct.):

Unii au început să dea rateuri în momente simple ale competiţiei, concentraţi-vă măcar la final. E posibil să cîştigaţi fără să depuneţi un efort special.

SCORPION
(23 oct. - 21 nov.):

Nu aveţi talentul relaţiilor şi nu vă foloseşte la nimic dacă vă apucaţi să-l exersaţi. Mulţumiţi-vă cu calităţile pe care le aveţi şi renunţaţi la eforturile diplomatice.

SĂGETĂTOR
(22 nov. - 21 dec.):

Porniţi cu un moral de cîştigător, dar vă mai trebuie şi un suport pentru asta. Nu e suficient să crezi în victorie, trebuie să te şi baţi pentru ea.

CAPRICORN
(22 dec. - 19 ian.):

Aţi acumulat o tensiune pe care nu mai ştiţi pe ce cale s-o eliminaţi. Se apropie un moment culminant şi vă temeţi să nu transmiteţi emoţiile pe care le trăiţi.

VĂRSĂTOR
(20 ian. - 18 febr.):

Aşteptările dvs. nu vor fi înşelate decît dacă v-aţi propus marea cu sarea. Dacă aţi fi fost realist(ă), aveţi toate motivele să vă declaraţi satisfăcut(ă).

PEŞTI
(19 febr. - 20 mart.):

Aşteptaţi să vi se dea mai multă atenţie, dar nu vă gîndiţi că nu prezentaţi, deocamdată, mai mult interes. Tulburaţi mai mult apele şi veţi fi băgat(ă) în seamă.

LEGENDA:

- *- vă paşte ghinionul;*
- *- prudenţa e mama înţelepciunii;*
- *- n-aveţi nimic de pierdut;*
- *- şansa vă surîde.*

INTEGRAMA ZILEI

GRIG

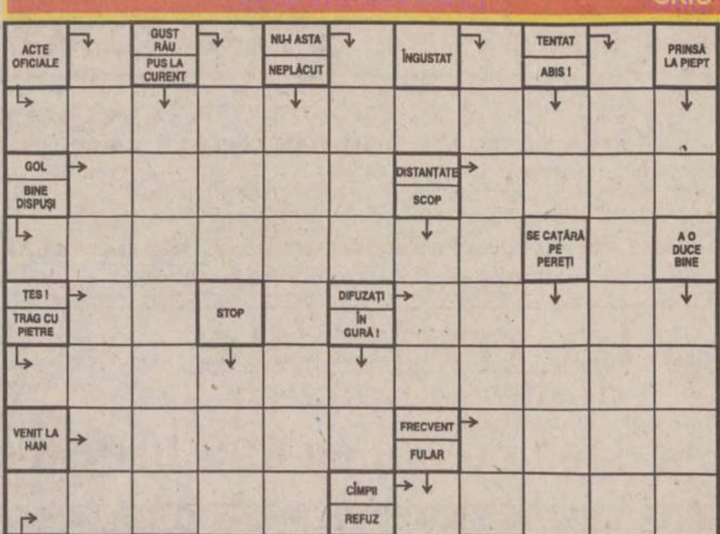

Soluţia integramei din numărul precedent: R; F; V; D; N; REGENERATOR; FELICITARE; POLITICOS; ROI; NORA; C; IMA; RISI; NA; ASTA; E; TOS; ATA; SCUTITA; O; ATERIZAT; PRECIPITARE

Ziarul care stă de vorbă cu oamenii
Monitorul

Redactor sef: TONI HRIŢAC
Redactor sef adjunct: MONA DÎRŢU
Editor coordonator: FLORIN NICULA
Secretar general de redacţie: MARIUS CRISTIAN

SEFI DEPARTAMENTE:

■ Subredactia Bucuresti: Costel Stroescu ■ Eveniment national: Claudiu Raus (int. 109) ■ Eveniment international: Adrian Dîrţu (int. 116) ■ Speciale: Ovidiu Scutelnicu (int. 108) ■ Sănătate: Mihaela Cănănău (int. 108) ■ Administratie: Gabriel Gachi (int. 105) ■ Învăţămînt: Silviu Labes (int. 108) ■ Economic: Mihaela Minut (int. 117) ■ Divertisment: Ciprian Iesan (int. 111) ■ Sport: Nicolae Grecu (int. 107) ■ Redactor de serviciu: Maria Doroboi, Petru Iosipescu, Dana Butnărasu (int. 124) ■ Fotoreporteri: Constantin Plop, Silvian Stănisor ■ Grafică: Lucian Amarii, Daniel Melinte, Marius Ursache ■ Layout: Florin Pavel ■ Secretariat de redactie: Ivona Burduja (int. 116) ■ Productie: Mihai Tudose (int. 128) ■ Difuzare: Mihai Sîrbu ■ Contabilitate: Antoneta Filip (int. 112)

Editor: NORD-EST S.A. Iasi, Str. Smîrdan nr. 5, tel. 032/271333, fax 032/270415

Presedinte: Alexandru Lăzescu
Vicepresedinte: Cezar Caluschi
Director general: Daniel Condurache
Director editor: Florin Zamfirescu
Director executiv: Gabriel Rusu
Director vînzări publicitate: Răzvan Avram
Director de marketing: Cătălin Iftimie

Redactor sef MONITORUL DE DUMINICĂ: Cristina LECA
Editor MONITORUL INTERNET: Cristian RACU
http://www.monitorul.ro/ ; E-mail: monitorul@monitorul.ro

Cotidianul MONITORUL apare la Iasi, Bacău, Botosani, Brasov, Brăila, Cluj, Galaţi, Neamt, Roman, Suceava, Vaslui şi Vrancea

ADRESA REDACŢIEI: Iaşi, str. Smîrdan nr. 5 ■ Tel. 271333 (centrala); 271271 (redactor de serviciu) ■ Fax 27.04.15 ■ Publicitate tel./fax 14.47.76

Tipar offset: MULTIPRINT, Iasi str. Sf. Lazăr nr. 49. tel. 032/230060

Abonamentele se pot face la orice Oficiu Poştal din ţară. MONITORUL figurează în catalogul Presei interne la poziţia 1040. Difuzare: S.C. Nord-Est Distribution S.A.

Drumul bun trece pe la noi!

OFERTA SĂPTĂMÎNII în LEI

Plăcuţe frînă pentru autoturisme străine 154.000-219.000
Plăcuţe frînă CIELO-ESPERO.....180.000-339.000
Carburator DACIA.....................366.000
Pompă frînă simplu circuit...........109.000
Disc ambreiaj RABA d=420.........219.700
Pompă ulei RABA.......................236.800
Pompă ulei SAVIEM.....................66.900
Pompă injecţie RABA...............1.528.500
Pompă injecţie SAVIEM 1.315.400
Cap hidraulic SAVIEM.................560.000
Cap bară ARO-TV..........................42.000
Emaur alb, bleu..............................39,500
Antifon cauciucat 3.5 kg.................32.000

PIESE AUTO
4x4
PIESE AUTO

PIESE 4x4 AUTO
IAŞI, Şoseaua Păcurari 49
Bloc 546, parter
Tel/Fax: 032-117.517

4x4 Magazinul preferat al maşinii tale

publicitate exterioară

RBN
ROMANIAN BILLBOARD NETWORK

Amplasamente bannere
Panouri la sol şi pe clădiri
Panouri pe stâlpii de iluminat public
Publicitate pe mijloace de transport în comun

Bulevardul Tudor Vladimirescu nr. 87
tel. 094/630.282, tel/fax 211.843

"GRUP FGM" S.A.

OFERTA NOASTRĂ:
CALITATEA
SIGURANŢA NOASTRĂ:
FORTA

Servicii specializate de pază şi protecţie

Iaşi, Hotel "Moldova"
Tel. 215425/216688

BIBLIOTECA
CENTRALĂ UNIVERSITARĂ
„M. EMINESCU" IAȘI

CITIȚI ÎN PAGINA 9A

Liderii țărăniști sar ca arși la atacurile lui Traian Băsescu

CITIȚI ÎN PAGINA 2A

Prefectura, pichetată de cercetătorii ieșeni

Ziarul care stă de vorbă cu oamenii

Monitorul

VINERI
4 septembrie 1998
Nr. 208 (2185)
20 PAGINI
1500 LEI

MONITORUL
271.271

www.monitorul.ro

azi

Meteo: Temperatura aerului va avea valori minime cuprinse între 8° și 11° C, iar maxime - între 20° și 23° C. **3B**

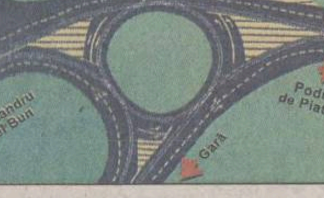

Sens giratoriu: La intersecția din Podu de Piatră se dorește realizarea unui sens giratoriu; lucrările ar putea fi gata pînă la sfîrșitul anului. **3A**

Prețul vieții: Fiecare manevră medicală care va fi efectuată bolnavilor în spitale va avea un preț dinainte stabilit. **2A**

Casă la cort: O familie săracă din Iași trăiește de trei luni într-un cort, în pădurea de la Veneția. **3A**

mîine

Interviu: Nicolae Manolescu ne va vorbi mîine despre intențiile imediate și viitoare ale Partidului Național Liberal, despre ultimele evenimente despre scena politică românească și, nu în ultimul rînd, ne va spune părerea sa despre incredibila sentință primită de cei doi ziariști de la "Monitorul". **4A**

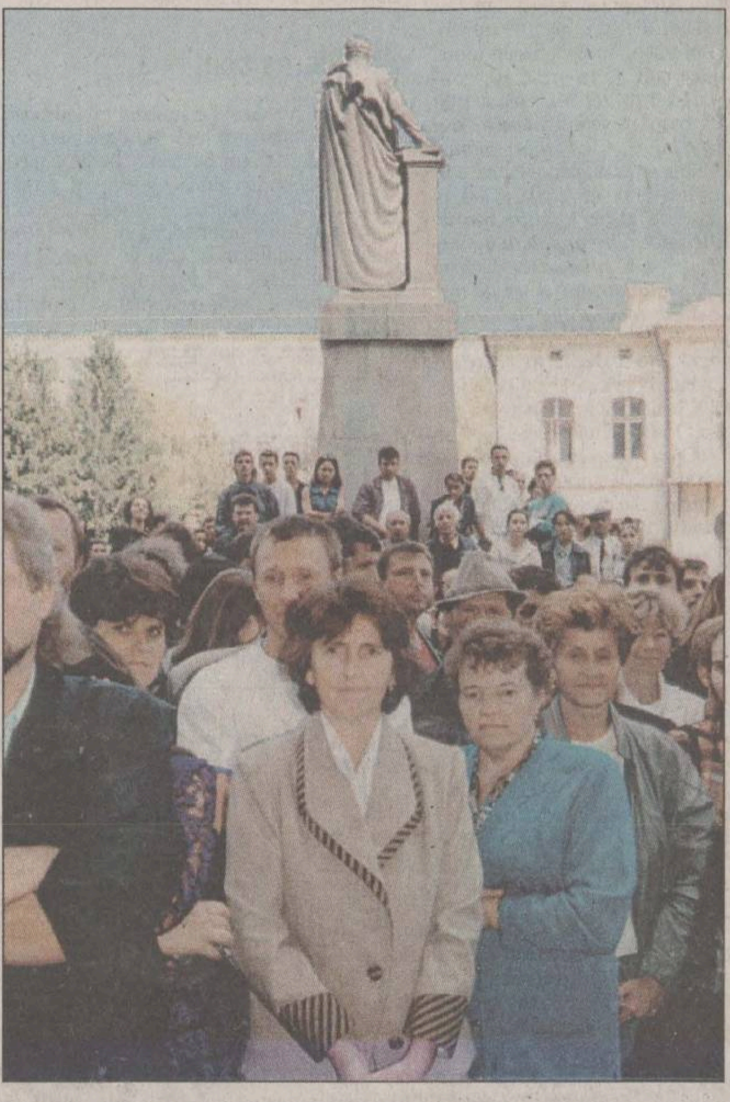

Imagine surprinsă ieri, în timpul examenelor de admitere. Părinții candidaților au avut emoții mai mari decît copiii lor.

Examenul nervilor

■ *din motive tehnice, ieri, în prima zi de admitere la Universitatea "Cuza", 4500 de candidați au fost încercați psihic timp de peste 7 ore* ■ *un profesor a fost transportat la spital, iar doi părinți au leșinat* ■

Primii ***4500 de candidați*** la admiterea la facultățile Universității "Al. I. Cuza" au avut parte, ieri, de șapte ore de stres și suspans. Și dacă toți au dovedit că sînt tari din punct de vedere psihic, mai slabi de înger s-au dovedit a fi părinții, care au așteptat, înghesuiți pe bănci, pe garduri, în picioare, sfîrșitul epuizant al probei. Doi dintre adulți au leșinat și au fost duși la spital cu mașinile Salvării. În jurul orei 14.00, în fața Universității din Copou erau peste 2000 de părinți sau rude ale candidaților. Fiindcă în marea aceea de oameni era imposibil pentru candidatul amețit, abia ieșit din examen, să-și identifice cunoscuții, unii părinți inventivi au lipit afișe pe ziduri, cu numele copilului așteptat, pentru ca acesta să ajungă mai ușor la ei. În mod normal, concursul ar fi trebuit să dureze numai patru ore, însă ***subiectele au ajuns în săli cu trei ore întîrziere.*** Rectorul Universității "Al. I. Cuza", prof. dr. Gheorghe Popa, și-a cerut scuze în fața candidaților pentru faptul că programul a fost dat peste cap. El a motivat întîrzierea prin aceea că subiectele de examen au trebuit multiplicate în 20.000 de exemplare. În cele trei ore de așteptare, au crescut atît emoțiile, cît și oboseala candidaților de la Facultatea de Științe Economice și Facultatea de Litere (la care s-au susținut ieri probele de examen). Cînd s-au așezat, în sfîrșit, în fața foilor de hîrtie, candidații de la Jurnalistică au avut o surpriză. **(Emilia CHISCOP)**

Continuare în pagina 2A

Balaci - un an suspendare

■ *în cel mai bun caz, el îi va coordona pe jucătorii craioveni, din tribune, printr-o stație de emisie - recepție*

Comisia Juridică a Ligii Profesioniste de Fotbal (LPF) a dictat, ieri, ***o suspendare pe timp de un an și o amendă de 8 milioane lei*** împotriva antrenorului echipei Universitatea Craiova, ***Ilie Balaci.*** Conducerea clubului Universitatea Craiova va face apel la hotărîrea Comisiei Juridice a LPF.

După meciul de campionat de sîmbăta trecută, pierdut, pe teren propriu, cu 1-0, în fața echipei Oțelul Galați, Balaci l-a lovit în față, cu o gheată de fotbal, pe arbitrul întîlnirii, Aron Huzu. Jucătorul craiovean ***Narcis Mohora*** a fost suspendat patru etape și amendat cu suma de ***500.000 lei, pentru injurii aduse arbitrului Huzu***, după același meci. Mohora a declarat că nu îl afectează această suspendare deoarece, la sfîrșitul săptămînii, va pleca în Arabia Saudită, unde are o ofertă de contract.

Președintele clubului oltean, Alexandru Boc, a declarat că echipa va fi condusă de cuplul de antrenori ***Silviu Lung - Petre Gugu,*** ei urmînd să fie coordonați, din tribune, printr-o stație de emisie-recepție, de Ilie Balaci. În cazul în care Balaci nu va accepta oferta de a conduce echipa din tribună, conducerea clubului va desemna pînă duminică, un alt antrenor principal.

În imagine, Ilie Balaci într-o ipostază în care nu mai poate fi timp de un an, adică să-și conducă echipa de pe tușă

Cei patru investitori ai RomTelecom sînt trei: italienii și grecii

Văzută ca o "afacere" pentru stat, privatizarea "RomTelecom" pierde investitor după investitor. Din cele patru companii interesate care și-au anunțat anul trecut intențiile de a participa la privatizarea companiei de telecomunicații din România, au rămas doar două pe scenă. ***După ce săptămîna trecută compania olandeză KPN și-a anunțat retragerea din cursă, în urmă cu două zile, și americanii de la SBC au renunțat să mai solicite cumpărarea acțiunilor.*** Cauzele invocate de oficialități sînt, în mare, aceleași: criza din Rusia și neînțelegerile din cadrul consorțiului format de companiile americană (SBC) și grecească (OTE), dar sindicaliștii susțin că instabilitatea politică a fost un factor determinant. **(Amănunte în pag.5A)**

Pentru UDMR, Coaliția nu mai există

"Coaliția mai există doar din punct de vedere formal", a declarat ieri liderul UDMR, Marko Bela. O retragere a Uniunii din Coaliție ar însemna compromiterea reformei economice. Deja grupurile parlamentare ale UDMR au anunțat că vor vota pe viitor în Parlament numai în funcție de programul Uniunii. Ei sînt nemulțumiți de decizia de miercuri a Comisiei de Învățămînt a Camerei Deputaților, prin care s-a eliminat posibilitatea înființării unor facultăți și colegii în limbile minorităților naționale. Mai grav pentru UDMR, majoritatea liderilor Coaliției se pronunță împotriva cererilor maghiarilor. **(Citiți reacțiile politicienilor în pagina 8A)**

Laurențiu Popescu l-a dus de nas trei luni pe Simirad

■ *el nu și-a demolat vila construită ilegal* ■ *acum vrea să o vîndă cu 3 miliarde de lei* ■

Vila Ledif, construită ilegal, a devenit obiect de negoț cu statul

Vila lui Laurențiu Popescu, încă nedemolată după trei luni de la primirea sentinței definitive, i-a făcut cu ochiul directorului Ionel Calapod, care se află în căutare de spațiu pentru sediul teritorial al Direcției Muncii și Protecției Sociale (DMPS). Amintindu-și că, pentru a evita demolarea, consilierul local Laurențiu Popescu propusese Primăriei cedarea sediului SC "Ledif" SRL contra sumei de 1,***5 miliarde lei***, directorul DMPS s-a arătat interesat de achiziționarea clădirii. Mirosind că e rost de o afacere bună, Laurențiu Popescu a propus un nou preț: ***3 miliarde lei***. Încercarea sa nu a trecut neobservată. Primarul Constantin Simirad consideră că patronul firmei "Ledif" a întrecut orice așteptări, ridicînd brusc valoarea construcției de pe Socola 22. ***"În scurt timp, voi pune în aplicare legea și voi începe demersurile pentru demolarea acestei construcții, pentru a intra în legalitate. Direcția Muncii a încercat să cumpere această clădire, deoarece încă nu dispune de fondurile necesare pentru a-și construi un sediu nou. Ei bine, Popescu a mărit oferta de la 1,5 miliarde la 3 miliarde lei"***, spune primarul, care pare a fi foarte supărat.

Însă, pînă în prezent, acțiunea Primăriei s-a limitat doar la scoaterea unei părți din acoperiș, Simirad somîndu-l pe Laurențiu Popescu să își dărîme singur construcția în maximum două săptămîni. De atunci au trecut mai bine de trei luni și nu s-a întîmplat nimic. Constantin Simirad a hotărît să se aplece din nou asupra acestui caz. De data aceasta, primarul crede că este începutul sfîrșitului pentru unul dintre cele mai cunoscute imobile construite ilegal în Iași.

Din cei cîteva sute de metri pătrați cît măsoară în total spațiul firmei "Ledif" - din care o bună parte reprezintă sediul unei foste cooperative meșteșugărești - ***aproape 150 de metri pătrați au fost ridicați fără autorizație de construcție.*** **(Liviu MĂGURIANU)**

229 de morți în Atlantic

■ *nici unul dintre pasagerii zborului New York - Geneva nu a supraviețuit*

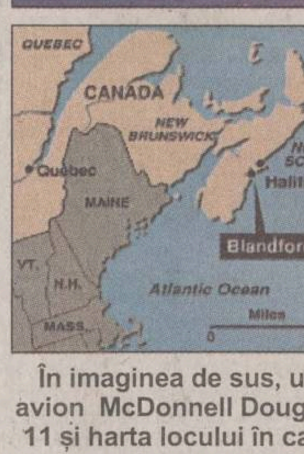

În imaginea de sus, un avion McDonnell Douglas 11 și harta locului în care a avut loc catastrofa

Un avion al companiei elvețiene "Swissair", care circula pe ruta New York - Geneva, s-a prăbușit miercuri seară, în apropiere de coasta Canadei, lîngă Noua Scoție. Unii martori oculari au relatat despre un zgomot ca de tunet, alții s-au referit la posibilitatea unei explozii în zbor, ceea ce ar putea fi o explicație a cantității mici de fragmente ale avionului descoperite la locul accidentului. Toată noaptea, echipe de salvare canadiene au căutat în zadar supraviețuitori. Epava a fost descoperită și echipele de intervenție au sosit rapid la fața locului, în condiții de ploaie și mare calmă. Echipele de salvare asistate de numeroase ambarcațiuni de pescuit, au anunțat că au reușit să recupereze doar o mică parte din cadavre. Ieri la prînz, proprietarul grupului "SAir Group" a anunțat, într-o conferință de presă, că nu s-a găsit nici un supraviețuitor, accidentul soldîndu-se cu 229 de victime; majoritatea, cetățeni americani și elvețieni. Autoritățile elvețiene au declarat ieri zi de doliu național. În mai multe orașe din țară, drapelul național a fost arborat în bernă. Referindu-se la posibilitatea ca prăbușirea avionului să fi fost provocată de un atac terorist, primarul New York-ului, Rudolph Giuliani, a spus că nici una dintre dovezile existente nu susține această teorie. El a adăugat că ofițeri ai Biroului Federal de Investigații se află deja în incinta aeroportului și au demarat o anchetă pentru a determina cauzele catastrofei. **(Amănunte în pagina 10A)**

Sîmbătă dimineața vă treziți, beți o cafea și ascultați
Pe stomacul gol
o emisiune oferită de
SC PANGRAN SA
Calea Chișinăului nr.33
tel. 130.120 fax 231.834
Nu pierdeți, nu ratați cea mai tare emisiune. Sîmbătă, între orele 7-12
NORD EST Radio
Este interzisă plictiseala!

CLUB DE BARTER
ALFA INVEST ROMANIA
A venit momentul să ieșiți din blocajul financiar. Să scăpați de stocuri. Să va calmați furnizorii rămași neplătiți. Să dormiți liniștiți noaptea.
Înscrieți-vă în "Clubul de Barter AIR"
tel. / fax 032 - 219.652

Monitorul Duminică
Monitorul TV
Numai 2500 lei!
De mîine, în sfîrșit împreună!

Monitorul Duminică
Ce citesc oamenii buni, de sîmbătă pînă luni?
Răspunsul în ultima pagină!

ORAȘUL PE O COLOANĂ

Subiectele la matematică au redeschis "rănile" elevilor picați la admiterea din vară

Exercițiile de matematică au pus reale probleme candidaților care au susținut ieri ultima probă de examinare pentru admiterea în învățămîntul liceal și profesional. Subiectele au fost considerate de inspectorii de specialitate mai dificile decît cele din sesiunea din vară. *"Unele puncte din probleme se puteau rezolva cu ușurință, însă altele erau aproape de nerezolvat pentru elevii care nu cunosc subtilitățile din matematică. Subiectele au fost mai grele decît ne așteptam. Nu s-a ținut cont de faptul că acești candidați sînt mai slab pregătiți, ei avînd deja un eșec la admiterea din iunie"*, ne-a declarat *prof. Camelia Gavrilă*, inspector general al Inspectoratului Școlar Județean. Ea a mai precizat că 10% din candidați au obținut note sub 5.00 la proba de Limba și literatura română. Se așteaptă ca procentajul respinșilor la matematică să fie mult mai mare, din cauza dificultății subiectului de examinare. Reamintim că, în urma înscrierilor, au rămas neocupate aproximativ 200 de locuri la liceu și școală profesională. Astfel, cererea candidaților a acoperit 97% din oferta ISJ pentru liceu și doar 70% pentru școli profesionale. **(A.Ț.)**

Fiecare manevră medicală, în spitale, va avea un preț

Pentru a pregăti oarecum negocierile și contractele cu viitoarele Case de Asigurări de Sănătate, în spitale, în fișa fiecărui bolnav, s-au introdus foi tabelate pe care sînt consemnate, zilnic, materialele sanitare folosite în tratamentul acestuia și prețul lor. Astfel, la Spitalul de Neurochirurgie, o injecție intramusculară (10 mililitri) este taxată cu 3.000 lei, iar una intravenoasă cu 4.000 lei. Cel mai puțin costă o clismă, 1.000 lei, iar cel mai scump este un aparat ghipsat, evaluat la 61.500 lei. Alte prețuri, cuprinse între aceste două valori sînt: o perfuzie - 17.000 lei, un pansament cap - 5.500 lei, o puncție lombară - 21.500, iar o ciubotă ghipsată valorează 19.000 lei. *"În fiecare zi, trecem materialele sanitare și prețurile lor în fișe, manevră care durează circa o oră, pentru toți pacienții. Apoi le centralizăm"*, ne-a spus una dintre asistente. Pe baza acestor tabele, se va putea evalua, la externarea pacientului, valoarea la care s-a ridicat costul tratamentului acordat în spital. După încheierea contractelor, acești bani vor fi decontați spitalelor de către Casele de Asigurări de Sănătate. **(D.F.)**

O noutate pentru sinucigași: înghițitul lamelor

Un bărbat de 49 de ani din Iași a încercat să-și pună capăt zilele într-un mod mai puțin obișnuit: el nu a înghițit nici medicamente, nici substanțe acide, ci, cu mai mult efort, o lamă de bărbierit. D.C a păstrat tăcerea asupra motivelor care l-au făcut să recurgă la un asemenea gest. Cu dureri în etajul abdominal superior, el a fost dus de acasă cu o mașină la Spitalul de Urgențe. După un consult prealabil, medicul l-a trimis spre Spitalul "Sf. Spiridon", unitatea care era de gardă în urmă cu două zile. Aici a fost internat, urmînd să fie supus unei intervenții pentru scoaterea obiectului.

La Clinica ORL a Spitalului "Sf. Spiridon" a mai ajuns în ultimele zile o altă persoană care a înghițit, din greșeală, o monedă de 100 de lei. Medicii au reușit să extragă banul fără să-i pună viața acesteia în pericol. De la începutul acestui an au fost cîteva zeci de cazuri de aspirare sau înghițire a corpilor străini. Cele mai multe au fost consecințele neatenției, dar unele dintre ele au fost gesturi intenționate, în special din dorința de a impresiona. **(D.F.)**

Examenul nervilor

Continuare din pagina 1A

Primul subiect de examen a fost legat de procesul celor doi ziariști de la *"Monitorul"* condamnați pe nedrept, pentru calomnie, la un an închisoare cu executare și plata unor daune de 1,5 miliarde lei. Un alt incident care a tulburat examenul de ieri a fost părăsirea sălii de concurs de către profesorul *Vasile Băican*, căruia i s-a făcut rău, tensiunea arterială a acestuia ajungînd la valoarea de 24, și care a fost transportat la spital de o mașină particulară. Un reporter de la *"Monitorul"* s-a aflat ieri dimineață în încăperea unde s-au elaborat subiectele pentru examenele de la Științe Economice și de la Litere.

Cum s-au alcătuit subiectele

La ora 6.30, peste 50 de oameni, reprezentînd membrii comisiilor de alcătuire a subiectelor se aflau deja în sala Senatului, însoțiți fiind de prorectori și de rectorul *Gheorghe Popa*. În prezența ziariștilor ieșeni acreditați de comisie, a început selecția subiectelor la cele două probe. Mai întîi, membrii fiecărei comisii au tras la sorți manualele, pentru a stabili ordinea subiectelor. Apoi s-a trecut la elaborarea acestora. Comisiile au fost supravegheate fie de către decani, fie de către rector și prorectori. Fiecare dintre aceștia propunea un număr, iar media tuturor numerelor reprezenta numărul paginii de unde era selectat primul subiect. Metoda numerelor a fost repetată, apoi, pentru fiecare subiect în parte. N-au lipsit nici discuțiile contradictorii între profesori. Unul nu era de acord cu subiectul de la pagina cutare, altul voia să dea aplicații, altul prefera subiectele teoretice. După elaborarea subiectelor la Matematică, s-a continuat cu Economia. Primul subiect a fost despre piața concurenței, al doilea despre capital, al treilea despre profit, al patrulea a fost o aplicație practică și ultimul fiind despre echilibrul economic. Intenția unui profesor din comisie de a schimba datele aplicației practice a fost întîmpinată de refuzul decanului de la Științe Economice, ***prof. dr. Dumitru Oprea: "Să lăsăm cum e în carte. Poate nu toți au făcut pregătire cu profesori speciali"***, a precizat acesta. Apoi comisia a verificat dacă subiectele pot fi tratate în timp de patru ore: primul subiect la Economie necesita 25 minute, al doilea 30 minute, al treilea între 10-20 minute, al patrulea 30 minute, iar ultimul 10 minute. La Contabilitate, totul a mers foarte repede. Rectorul *Gheorghe Popa* a solicitat reporterilor să spună numerele unde vor fi deschise manualele. În general, subiectele au fost ușoare, mai numeroase, dar de mai scurtă întindere decît anul trecut. La Litere, subiectele la limbi străine au conținut o traducere din limba străină în limba română, o dictare de zece rînduri a unui text necunoscut din unul dintre autorii din manuale, un test de competență lexico-gramaticală și o compoziție pe baza unui text din programa de concurs. Cazul ziariștilor de la *"Monitorul"* a ajuns, în sfîrșit, și pe masa de concurs a candidaților. ***"Realizați un interviu cu o persoană de pe stradă în legătură cu procesele intentate jurnaliștilor. Descrieți sumar persoana intervievată, precizați statutul ei social și tipul de interlocutor (reticent, cooperant, agresiv). Redactați maximum șase întrebări"*** - au fost cerințele primului subiect.

Subiectele au ajuns în săli după ora 11.00

Multiplicarea subiectelor la xerox a dat peste cap toate calculele de încadrare în timp făcute de comisia centrală. Pentru copierea celor aproape 20.000 de exemplare cu subiecte - corespunzătoare fiecărei discipline, multe fiind opționale, și fiecărui admitant în parte - au fost necesare peste două ore. Biletele au fost apoi sigilate în plicuri. Spre săli, subiectele au ajuns după ora 11.00. Chemați de la ora 8.30, concurenții, repartizați în 150 de săli, au așteptat timp de trei ore să înceapă să scrie. ***"Stăm de trei ore și nu mai începe odată. Cred că cei emotivi nu rezistă psihic"***, ne-a spus un candidat care își consuma stresul în fum de țigară la ora 11.00, în așteptarea subiectelor. ***"Îmi pare foarte rău că au fost defecțiuni tehnice, iar candidații au trebuit să aștepte atît de mult subiectele. Această întîrziere se datorează numărului mare de discipline opționale. Mîine vom începe elaborarea subiectelor la ora 6.00, pentru a evita repetarea situației de astăzi"***, ne-a declarat rectorul Gheorghe Popa. Debutînd la ora 11.00 la Științe Economice și la 11.30 la Litere, concursul s-a încheiat abia la ora 15.00. După prînz, în fața Universității "Al. I. Cuza" se aflau mii de părinți care își așteptau odraslele. Majoritatea părinților intervievați au fost de părere că susținerea ambelor probe în aceeași zi, timp de patru ore, este epuizantă și că este de preferat desfășurarea concursului în două zile. Candidații însă, văzîndu-se scăpați de emoții în o singură zi, fie ea epuizantă, sînt adepții actualului sistem de admitere. Cei mai mulți dintre ei au fost de părere că subiectele au fost accesibile și puteau fi tratate lejer în patru ore. La fel au apreciat și membrii comisiei. ***"Nimic nu a fost dificil. Am fi vrut să dăm subiecte de originalitate, dar ne-am temut de reacția candidaților. Ministerul este obligat să deschidă calea originalității. Fondul trebuie schimbat, căci altfel facem revoluție într-un pahar cu apă"***, a afirmat ***prof. dr. Elvira Sorohan***, membră a comisiei de la Litere.

Admiterea continuă

Astăzi, vor susține proba scrisă de patru ore candidații la facultățile de Istorie, Teologie, Drept și Filosofie. Pentru ei, comisiile de concurs vor începe elaborarea subiectelor la ora 6.00, tot în sala Senatului, în prezența conducerii instituției și a presei. Mîine, balul admiterii va fi încheiat cu grație de candidații înscriși la restul facultăților: Biologie, Educație Fizică și Sport, Chimie, Informatică, Fizică, Matematică, Psihologie și Geografie și Geologie. Chiar dacă scapă de emoțiile examenelor, pentru candidați concursul va lua sfîrșit abia după afișarea rezultatelor.

La UMF, concurența este de 2/loc la toate facultățile

Candidații la facultățile și colegiile Universității de Medicină și Farmacie "Gr.T.Popa" din Iași își mai pot depune dosarele de înscriere doar astăzi. Ieri, la ora 15,00, la Facultatea de Medicină concurența era de 2/loc - s-au înscris 845 de persoane pe 410 locuri. Aceeași concurență s-a constatat și la Stomatologie, unde sînt 162 candidați pe 85 locuri, și la Farmacie - 185 de candidați pe 80 locuri. La Colegiul de Tehnică dentară, pe cele 30 de locuri sînt, în momentul de față, 57 candidați. Nici în penultima zi a înscrierilor nu s-au ocupat locurile la Colegiul de Asistente medicale stomatologie, unde sînt abia 12 candidați pe cele 30 de locuri. **(Emilia CHISCOP)**

Înscrierile la Universitatea Tehnică s-au prelungit pînă sîmbătă, la ora 14

Conducerea Universității Tehnice "Gh. Asachi" a stabilit prelungirea perioadei de înscriere a candidaților cu încă o zi, pînă sîmbătă, 5 septembrie, ora 14,00. Pentru cele 2295 de locuri s-au prezentat, pînă ieri seară, 2406 de candidați, ceea ce reprezintă, pe universitate, o concurență supraunitară. **(Adriana PLECAN)**

Facultate	Număr locuri	Număr candidați
Chimie Industrială	225	317
Automatică și Calculatoare	180	232
Construcții și Arhitectură	375	434
TCM	200	130
Electronică și Telecomunicații	175	246
Electrotehnică	350	318
Hidrotehnică	150	128
Mecanică	215	191
SIM	100	59
Textile-Pielărie	200	248

42 de candidați pe loc la Facultatea de Științe Politice din Cluj-Napoca

La Facultatea de Științe Politice și administrație publică a Universității "Babeș-Bolyai" din Cluj-Napoca s-a înregistrat în acest an cea mai mare concurență din istoria instituției, și poate chiar din istoria concursurilor de admitere. Pe cele 50 de locuri de la facultatea susmenționată, din care 10 sînt cu taxă, s-au înscris nu mai puțin de 2.100 de candidați numai la secția în Limba română, ceea ce înseamnă o concurență de 42/loc. Selecția concurenților va pune în mare dificultate comisia de examen întrucît departajarea se va face exclusiv pe baza mediei de la bacalaureat. Întrucît 20% dintre candidați au medii mai mari de 9,60 la bacalaureat, aceștia vor fi departajați și după nota obținută la Limba română precum și după media anilor de liceu. **(Emilia CHISCOP)**

Un tînăr ieșean riscă 15 ani de închisoare pentru că a dat o palmă

■ *exasperat de insistențele unei femei care îi cerea de băut, Florin Stoica i-a tras o palmă peste frunte* ■ *femeia a mai mers cîteva sute de metri și s-a prăbușit într-un șanț* ■ *după cîteva zile a murit* ■ *procurorii îl acuză pe Stoica de aplicarea unei lovituri cauzatoare de moarte* ■

Procesul tînărului ***Florin Stoica***, de 21 de ani, din Iași, este unul dintre cele mai ciudate aflate în acest moment pe rolul Tribunalului Iași. El riscă, potrivit legii, o pedeapsă de la 5 la 15 ani de închisoare pentru că a dat o singură palmă. Trebuie subliniat că Florin Stoica s-a făcut vinovat de aplicarea unei lovituri cauzatoare de moarte. Pare incredibil, dar specialiștii au conchis că decesul victimei a fost cauzat de palma pe care Stoica i-a aplicat-o.

Tragica poveste care a dus la arestarea tînărului de 21 de ani a avut loc în seara de 25 februarie 1998, în localitatea Perieni, județul Iași. Cu cîteva zile înainte, Florin Stoica venise în vizită la bunici, iar în seara de 25 februarie s-a dus la un bar din localitate. În timp ce stătea la masă el a fost acostat de ***Cristina Hrib***, care i-a cerut un pahar de băutură. Stoica a încercat s-o îndepărteze, dar femeia nu s-a dat bătută. Exasperat de insistențele acesteia, tînărul i-a dat un brînci, dar nici de această dată nu a scăpat. În cele din urmă, Florin Stoica a lovit-o cu palma peste frunte. Femeia a plecat, dar după ce s-a îndepărtat, la vreo două sute de metri de local, a căzut într-un șanț. După ce a zăcut acolo cîteva ore, ea a fost ridicată și dusă acasă. Peste cîteva zile, pe data de 1 martie, Cristina Hrib a decedat. Medicii au stabilit că moartea a fost cauzată de un hematom subdural provocat de o lovitură. Automat s-a făcut legătura cu palma primită de victimă de la Florin Stoica, și tînărul a fost arestat preventiv. Atît în fața organelor de anchetă cît și ieri, în fața instanței, el a recunoscut sincer că a lovit femeia. Trebuie remarcat și faptul că, potrivit unor declarații ale localnicilor, femeia obișnuia să consume alcool în cantități exagerate, pînă cînd nu se mai putea ține pe picioare. Cu toate acestea, moartea femeii a fost pusă cu certitudine pe seama loviturii aplicate de Stoica. Este greu de crezut că o simplă palmă peste frunte poate cauza moartea cuiva, însă aceasta a fost concluzia la care au ajuns procurorii criminaliști. Dosarul penal al lui Florin Stoica a avut deocamdată un prim termen. Vom reveni asupra acestui caz, după ce judecătorii vor stabili în ce măsură a contribuit tînărul la moartea victimei. **(Adina SCUTELNICU)**

Cercetătorii de la "Fibresin" au pichetat Prefectura

Peste 50 de cercetători de la Institutul de Cercetare a Fibrelor Sintetice "Fibresin", din Iași, au pichetat ieri dimineață clădirea Prefecturii. Motivele manifestației au la bază nemulțumirile acestora față de politica pe care o promovează Guvernul în raport cu institutele de cercetare din țară. Liderul Sindicatului Liber Independent din Cercetarea Fibrelor Sintetice, *Dumitru Petrică*, ne-a declarat: ***"Se încearcă desființarea Ministerului Cercetării și introducerea lui în Ministerul Educației Naționale, ceea ce ne-ar dezavantaja. Cerem să se respecte Legea 95 din 1998, care prevede ca fondurile destinate cercetării științifice să fie o cincime din fondul destinat Ministerului Învățămîntului. După rectificarea de buget, vom mai pierde 127 miliarde lei. Un alt motiv pentru care pichetăm se referă la menținerea programului național de cercetare «Orizont 2000», deoarece au fost începute teme de cercetare care nu pot fi terminate în acest an. Trebuie să spunem că nu am mai luat salarii de peste două luni"***.

Cercetătorii de la "Fibresin" nu și-au mai luat salariile de două luni. Astăzi, ei se vor aduna din nou în centrul orașului.

Sindicaliștii din cercetarea fibrelor sintetice au întocmit o scrisoare deschisă cu aceste revendicări, pe care au înaintat-o prefectului ***Florin Vitan***. Acesta consideră că protestul celor de la "Fibresin" este justificat. ***"În momentul de față, există riscul ca cercetarea românească să decadă într-un mod nepermis. În țările dezvoltate, guvernele acordă sume foarte mari acestui sector. Este adevărat că între România și alte țări europene există deosebiri mari în ceea ce privește organizarea cercetării. Cu toate acestea, este evident că cercetării trebuie să i se acorde o mai mare atenție"***, a subliniat Florin Vitan. În prezent, salariul mediu în domeniul cercetării este de 900.000 lei. Sindicaliștii din "Fibresin" vor fi prezenți și astăzi în fața Prefecturii, pentru continuarea protestelor. **(Liviu MĂGURIANU)**

Ploaia bagă zîzanie între vecini

■ *locatarii de la ultimul etaj trăiesc un adevărat coșmar: invazia apei sau a igrasiei* ■ *vecinii de bloc nu vor să participe și ei la repararea acoperișului, așa cum prevede Legea locuinței* ■ *președinții și administratorii asociațiilor îi trimit pe nefericiții care stau la ultimul etaj să strîngă bani de la vecini* ■

Ploile de toamnă au început să pătrundă prin plafonul apartamentelor de bloc situate la ultimul etaj. La fiecare ploaie, locatarii acestor apartamente sînt aduși la disperare. Apa care pătrunde prin plafon degradează atît apartamentul, cît și instalațiile electrice. În fața acestei situații, majoritatea administratorilor se eschivează de la a lua vreo decizie. Cei care locuiesc la ultimul etaj rămîn la bunul plac al celorlalți locatari, care dau sau nu banii pentru efectuarea hidroizolației, deși, în Legea locuinței se specifică destul de clar că fiecare proprietar este obligat să participe la lucrările de întreținere și reparație ale imobilului.

Încă din toamna anului 1996 familia ***Maria*** și ***Mihai Spineanu***, ambii pensionari, a început demersuri pe lîngă președintele și administratorul asociației de proprietari în care este inclus blocul C 3 din strada Codrescu, în vederea hidroizolării terasei acestuia. Motivînd că restul locatarilor nu este de acord cu această investiție, atît administratorul, cît și președintele asociației au cerut familiei Spineanu să obțină singuri banii de la aceștia. Președintele asociației, ***Eugen Dumescu***, consideră că el nu are nici o putere asupra locatarilor; el afirmă: ***"Dacă ei nu se înțeleg, cum pot eu, din afara blocului, să îi împac"***. Dumescu mai spune că, dacă ar respecta legea, ar trebui să îi dea în judecată pe toți cei care nu vor să se implice în plata hidroizolației. ***"Dar dacă aș avea acești bani, aș putea plăti executantul fără nici o problemă"***, mai spune Dumescu, care nu a făcut nici un efort pentru a-i convinge pe ceilalți locatari să contribuie la finanțarea acestei lucrări.

În aceeași situație se află și alte multe familii din Iași. La PT 2 Moara de Foc, după afirmațiile președintelui asociației, ***Dumitru Bucur***, zece blocuri așteaptă reparațiile, dar lipsa banilor face imposibil acest lucru. Bucur arată însă că în asociația sa sînt și două cazuri speciale. Două familii care locuiesc la ultimul etaj, disperate de situația în care se ajunsese și din cauza faptului că banii necesari nu se adunau, au împrumutat de la o bancă suma necesară. ***"Rambursarea acesteia se va face cu sprijinul nostru. S-a efectuat un calcul, și oamenii știu fiecare ce sumă trebuie să achite"***, a declarat Bucur.

Atît Bucur, cît și Dumescu consideră că locatarii sînt cei ce trebuie să găsească o soluție. Aceasta deoarece, după opiniile lor, legea nu este destul de clară în această privință și nu dă puteri deosebite conducerii asociațiilor. **(A. GIURGEA)**

Așa arată un colț din locuința familiei Maria și Mihai Spineanu. De doi ani, la fiecare ploaie, apa macină puțin cîte din tavanul și pereții casei, distrugînd și o parte din instalația electrică.

Cocktail pentru săraci

■ *acesta se va desfășura în aer liber, în fața Mitropoliei, și va fi organizat de Primărie, cu ocazia Sărbătorilor Iașului*

Între manifestările ce vor avea loc în cinstea Sărbătorilor Iașului se numără și două cocktail-uri organizate de Primărie: unul, pentru personalitățile marcante care vor fi prezente la Iași - în Sala Mare a Primăriei - și un altul, organizat pentru săracii orașului. Acesta se va desfășura în aer liber în fața Mitropoliei.

La petrecerea pentru personalități, ținuta va fi obligatorie și, la dorința primarului, nimeni nu va avea voie să fumeze acolo unde se vor servi bucatele. Cele nouă mese care vor deservi invitații speciali vor fi oferite restaurantelor din Iași, pentru a le umple cu specialități. De asemenea, personalitățile prezente vor putea beneficia de un butoi cu vin și mai multe cu bere. Pentru petrecerea săracilor, mesele vor fi pline cu sarmale, fructe și alte mîncăruri mai puțin pretențioase. ***"Cocktail-urile vor ține doar două ore pentru a nu se transforma în chiolhanuri"***, ne-a declarat ***Constantin Simirad***. **(L.MĂGURIANU)**

Consiliul Local va trimite o comisie de anchetă la RA "Termoficare"

■ *decizia vine în urma dezvăluirilor din "Monitorul" despre afacerile directorului regiei, Arcadie Dubeț*

Afacerile directorului RA "Termoficare", ***Arcadie Dubeț***, vor fi verificate de o comisie de anchetă a Consiliului Local (CL). Decizia primarului ***Constantin Simirad*** survine în urma dezvăluirilor publicate în cotidianul ***"Monitorul"***, referitoare la concurența neloială a managerului Arcadie Dubeț, prin faptul că este, în același timp, acționar la firma privată "Hidroterm" Roman, care are interese asemănătoare în afaceri cu cele ale RA "Termoficare". Simirad a declarat ieri: ***"Dacă are o firmă căpușă, cu părere de rău, îi voi cere lui Arcadie Dubeț să-și dea demisia"***. Simirad este nemulțumit de ritmul în care se colectează datoriile de la populație de către angajații RA "Termoficare", dar în același timp ține să amintească ieșenilor că "au avut căldură în case în anii din urmă".

Acum două săptămîni, Dubeț părea dispus să-și dea demisia dacă i se va cere acest lucru, dar a revenit asupra acestui gest, spunînd: ***"N-o să-mi dau demisia. Dacă primarul vrea acest lucru, să mi-o ceară, nu mi-e rușine de nimic din tot ce am făcut pînă acum"***. Reporterii de la ***"Monitorul"*** au descoperit un lucru incredibil: firma la care este un acționar Dubeț a executat o lucrare chiar la blocul în care locuiește primarul Constantin Simirad. "Hidroterm" Roman a acoperit cu spumă poliuretanică acoperișul blocului în care locuiește primarul Iașului, însă, după cum ne-a declarat, nu știa de implicarea lui Dubeț în afacere. Costul lucrării se ridică la 48 milioane lei și este plătită în rate de toți locatarii blocului M1 din strada Stejar. **(Fănica DUMITRAȘCU)**

INSTITUTUL EUROPEAN
Colecția MEMO
Francis Démier
Istoria politicilor sociale
(Europa, sec. XIX-XX)
Traducere de Camelia Secăreanu
Din cuprins: • Moștenirea. Biserica și marile monarhii • Industrializare și pauperism • Asigurările sociale germane • Lecțiile Marelui Război • Protecția la ora miracolelor economice
17, Cronicar Mustea Street, Iași, 6600; P.O.BOX: 161
tel.233800; fax 230197; e.mail: rtvnova@mail.cccis.ro
http: //www.nordest.ro/home.htm

INSTITUTUL EUROPEAN
Colecția ESEURI DE IERI ȘI DE AZI
Hermann Keyserling
Jurnalul de călătorie al unui filosof
China. Japonia. America
Traducere de Victor Durnea
Tipărit în 1920, după o călătorie în jurul lumii, *Jurnalul* lui Hermann Keyserling (1880-1946) se recomandă a fi citit ca un adevărat roman, în care descrierile plastice, evocările și observațiile directe sînt conectate la spiritul meditării, de mare deschidere spre problemele insului și ale lumii.
ISBN 973-586-178-X
392 pag
17, Cronicar Mustea Street, Iași, 6600; P.O.BOX: 161
tel.233800; fax 230197; e.mail: rtvnova@mail.cccis.ro
http: //www.nordest.ro/home.htm

RADIO IASI
Oameni
care observă !
Oameni
care analizează !
Oameni
care dau verdictele !
Pe 1053 Khz,
presa scrisă și vorbită
într-o confruntare deschisă
În fiecare luni de la 16.30
Radio Iași în linia întîi - Puncte de vedere !

S.C. PAPER PRINT INVEST S.A.
Brăila, Șos. Baldovinești, nr. 20
Tel. 039/610210
Vinde la prețuri de producător următoarele:
✓Caiet de muzică - 16 file - 990 lei
- 24 file - 1.350 lei
✓Caiet de desen - 16 file - 990 lei
- 32 file - 1.560 lei
✓Caiet de geografie - 24 file - 1.400 lei
- 36 file - 2.590 lei
✓Caiet de biologie - 24 file - 1.400 lei
- 32 file - 1.750 lei
✓Vocabular - 24 file - 600 lei
✓Caiet tip I și II - 24 file - 990 lei
✓Caiet dictando-mat. - 40 file - 1.150 lei
- 64 file - 1.990 lei
✓Caiet student - 64 file - 3.750 lei
✓Bloc desen A4 - 16 file - 1.600 lei
✓Bloc desen A3 - 20 file - 3.800 lei
Menționăm că prețurile nu conțin TVA
Hîrtia și cartonul pentru copertă sînt din import iar coperta este realizată în 3 culori

ORAȘUL PE O COLOANĂ

Peretele unei șuri a căzut peste o fată de 14 ani

Punînd umărul, la propriu, la demolarea unei șuri din curtea bunicului său, o adolescentă de 14 ani, din Iași, a fost îngropată sub unul din pereți. *"Am vrut să-l ajut pe bunicu' și împreună cu un unchi, fratele meu și o verișoară ne-am apucat să dărîmăm construcția. Am dat jos acoperișul și, rămînînd în picioare pereții, am început, cu toții, să împingem în unul din ei. Eu mă aflam la un colț, deci la îmbinarea a doi pereți. În momentul cînd au împins un perete, surprinzător, a căzut celălalt, care a venit peste mine. Am avut timp doar să fac numai un pas. Am simțit toată greutatea materialului și m-am trezit întinsă pe jos, cu ceilalți deasupra mea agitîndu-se să mă scoată"*, ne-a relatat *Cornelia N.* Din fericire, zidul nu era din prefabricate, ci din vălătuci de pămînt, astfel că adolescenta a scăpat fără prea multe traumatisme. Transportată la Spitalul "Sf. Maria", medicii au constatat că nu are fracturi; totuși, ea a fost internată pentru cîteva zile, pentru a fi sub observație medicală. **(D.F.)**

Studentele însărcinate pînă în patru luni nu vor avea prioritate la cazare în Tudor

Cazarea studenților familiști în căminele din Campusul Tudor Vladimirescu va debuta pe 28 septembrie 1998. Dosarele vor fi depuse la Serviciul Social din complex pînă pe 19 septembrie 1998. Analizarea acestora se va face de către comisii în perioada 23 - 25 septembrie 1998, urmînd ca, trei zile mai tîrziu, familiștii să-și ocupe locurile repartizate. Prioritate la cazare vor avea familiile în care ambii soți sînt studenți la UTI și au un copil în îngrijire. Pe locul secund a fost situat cazul familiilor cu copii, în care soțul este la UTI, iar soția la "Al. I. Cuza". Pe lista priorităților urmează familiile în care soțiile sînt însărcinate, însă în acest caz sarcina trebuie să fie cel puțin în luna a IV-a. Studentele vor demonstra acest lucru cu certificate medicale. *"Oricine poate aduce certificat că este însărcinată în lună mică, pentru a obține loc în față la cazare, și apoi să pretindă că a avortat. Dispariția unei sarcini în luna a IV-a este mai greu de făcut"*, au argumentat studenții care au participat la stabilirea criteriilor de cazare ale familiștilor. Prin noul sistem de cazare și condițiile impuse se urmărește eliminarea situațiilor în care, la cazările anterioare, numeroase familii au stat zile și nopți în stradă în așteptarea unei camere. **(Adriana PLECAN)**

O familie săracă trăiește de trei luni într-un cort, în pădurea de la Veneția

De trei luni, ***familia Asaftei*** trăiește în pădurea din apropierea lacului Venetia, laolaltă cu cîinii și cu cîteva pături mai bune drept acoperiș. Cinci copii, dintre care cel mai mic are doar doi ani și jumătate, și doi adulți împart un cort îngust, peste care a fost pusă o folie de plastic. Cînd nu plouă, Ioan Asaftei, capul familiei, doarme sub cerul liber pe un pat deșelat.

La sfîrșit de secol XX, familia Asaftei a ajuns să trăiască în pădure, într-un cort improvizat din folie de plastic

Toate hainele sînt înșirate pe două sfori

Lîngă cortul improvizat stau îngrămădite bunurile familiei: un televizor alb-negru, o ladă pentru așternut, o masă șchioapă sub care zac aruncate tingiri și căni și cîteva boccelute. Toate hainele sînt înșirate pe două sfori întinse între copaci. Cîțiva pași mai încolo este "bucătăria", o groapă săpată în pămînt peste care este așezat un grătar de metal. "Baia" înseamnă pentru familia Asaftei un lighean și cîteva tufișuri mai stufoase. Cîțiva cîini de pripas păzesc locuința din pădure. În aceste condiții stau, de nevoie, cinci copii minori și părinții lor.

Și-au vîndut casa printr-o tranzacție păguboasă

Povestea decăderii familiei a început în 1993. Cei doi, ambii cu o căsătorie ratată la activ, au hotărît să își întemeieze o familie a lor. Ea intra în acest concubinaj cu un apartament și patru fete, el cu un salariu de paznic la RAJAC. A urmat trecerea în șomaj a bărbatului și hotărîrea de a vinde apartamentul pentru a cumpăra o casă la țară. Din nefericire, tranzacția s-a dovedit o afacere păguboasă. Familia a fost înșelată cu acte în regulă, în fața notarului. Ei au hotărît un preț, însă pentru a scăpa de taxele mari au pus pe contractul de vînzare-cumpărare o sumă de zece ori mai mică. Cumpărătorul a plătit doar această ultimă sumă, refuzînd ulterior să achite și restul de bani.

Întreaga familie trăiește din două pensii alimentare

Forțați de împrejurări, membrii familiei au stat cîțiva ani pe la diverse gazde. Ultima a mărit chiria și apoi i-a dat afară. Astfel, au ajuns cu toții în pădure. Între timp s-a născut și al cincilea copil, ***Bogdănel,*** care are acum 2 ani și jumătate. Două dintre fetele mai mari nu se mai pot duce la școală, deoarece sînt înscrise tocmai în Frumoasa și nu au bani pentru rechizite. ***"Ionela este în clasa a VIII-a, învață foarte bine. Diriginta mi-a spus să o aduc la școală, dar cu ce să-i plătesc caietele și abonamentul pe transport?"***, se întreabă mama sa. Familia trăiește din două pensii alimentare, două alocații de stat pentru copii și un ajutor social, adică 400.000 lei pe lună.

Mîncarea zilnică este fasole și mămăligă

Ioan Asaftei a suferit un accident din care s-a ales cu operații și cu plăcuțe metalice la ambele brațe. Femeia nu are nici o pregătire și nu a găsit nici măcar un loc ca măturătoare la o asociație de locatari. Micuțul Bogdănel are și el o pneumonie rebelă din cauza dormitului direct pe pămînt. ***Oana,*** în vîrstă de 15 ani, este diagnosticată cu întîrziere mintală moderată. ***Mariana*** (17 ani) a încercat să-și găsească ceva de lucru, dar fără nici un rezultat. ***"De mai bine de trei luni, mîncăm numai fasole și mămăligă. Azi am cules bureți din pădure, dar a trebuit să mergem la niște cunoscuți să cerem niște sare, că nici de asta nu avem. Ăsta micul tușește toată noaptea și cînd vede o bomboană de 100 de lei parcă îl vede pe Dumnezeu. Vine frigul, nu știm cît mai putem sta aici"***, se confesează îndurerat ***Ioan Asaftei.*** Bărbatul a fost la Primărie, a fost la Direcția pentru Protecția Copilului, însă peste tot i s-a răspuns să mai aștepte. ***"Nu vrem decît o cameră de cămin undeva. Nu vom face datorii. Rupem de la gura copiilor și plătim"***, a promis bărbatul. **(Dana PAVEL)**

Sens giratoriu în intersecția de la Podul de Piatră

■ *lucrările de amenajare ar putea fi încheiate în acest an* ■ *în sensul giratoriu vor intra și tramvaiele* ■

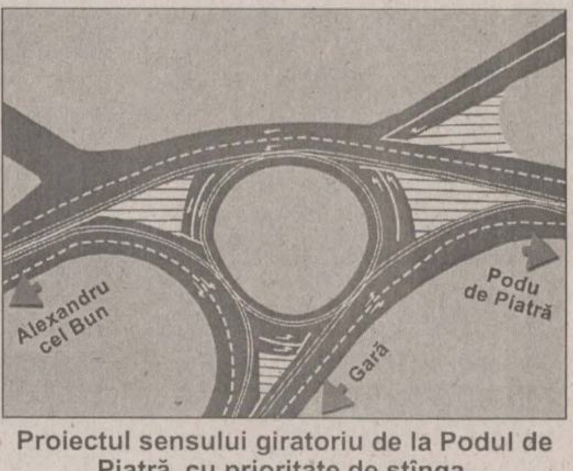

Proiectul sensului giratoriu de la Podul de Piatră, cu prioritate de stînga.

Intersecția de la Podul de Piatră a Pasajului Alexandru cu strada Silvestru și Bulevardul N. Iorga va fi modernizată în această toamnă. Efectuarea lucrărilor de amenajare a acesteia prin introducerea sensului giratoriu, atît pentru mașini, cît și pentru tramvaie, necesită un efort financiar de 1,8 miliarde lei. Proiectul a fost avizat de Ministerul Lucrărilor Publice și Amenajării Teritoriului și a fost încredințat spre execuție Primăriei Iași. Directorul tehnic din cadrul Primăriei, ***Radu Onofrei,*** a precizat că lucrarea va avea ca antreprenor general RATC Iași, care va colabora cu Direcția de Administrare a Domeniului Public. ***"Va fi o girație foarte mare, prin care va trece și tramvaiul. Vom avea intersecții semnalizate cu prioritate de stînga la fel ca în Podul Roș, unde se circulă mult mai bine decît în Fundație"***, a mai afirmat Radu Onofrei. Potrivit declarațiilor acestuia, intersecția ar urma să fie finalizată încă în această toamnă, singurul motiv care ar putea să ducă la tărăgănarea lucrărilor fiind neîncasarea la timp a banilor. Radu Onofrei a adăugat că, indiferent dacă banii vor sosi sau nu la timp, lucrările se vor desfășura în avans, încercîndu-se încheierea în acest an măcar a liniei de tramvai care să contureze circulația pe sensul giratoriu. Directorul tehnic din cadrul Primăriei a arătat că unul dintre motivele pentru care se impune finalizarea lucrărilor în acest an este acela că banii au fost planificați pentru acest an. Părerea specialiștilor este că, în momentul în care această intersecție va fi gata, în Iași va mai fi un nod de circulație foarte bine controlat, la fel ca cel din Podul Roș. **(Adrian A. GIURGEA)**

Proces amînat o jumătate de an pentru că inculpatul are treabă la New York

Dan Talpă a înșelat, în 1996, SC "Cotnari" cu 70 milioane de lei, după care a plecat în America. Ieri, instanța i-a acordat cea mai lungă amînare din ultima perioadă, motivînd că inculpatul nu poate veni din SUA în următoarele 6 luni.

Dan Talpă, un bucureștean în vîrstă de 31 de ani, este judecat de Tribunalul Iași pentru comiterea infracțiunilor de înșelăciune, falsificare de valori, fals material și uz de fals. El nu a fost prezent nici la urmărirea penală și nici pe parcursul cercetărilor judecătorești, deoarece la scurt timp după săvîrșirea faptelor a părăsit România, cu destinația Statele Unite.

În actul de trimitere în judecată se reține că, în luna martie 1996, Dan Talpă, aflînd că sora sa a pierdut actele și ștampilele firmei la care era patroană, a așteptat ca aceasta să le declare nule printr-un anunț dat la ziar, după care a venit la SC "Cotnari" și prezentîndu-se sub un alt nume, a reușit să cumpere vin în valoare de 30 milioane lei. Cînd marfa i-a fost livrată la București, el a achitat-o printr-un ordin de plată de la BankCoop București, bancă la care firma surorii sale nu avea cont. În luna august a aceluiași an, Dan Talpă a mai făcut un drum pînă la Cotnari, de unde, sub o altă identitate, a mai cumpărat vin în valoare de 40 milioane lei, achitînd marfa tot cu un ordin de plată fals. Societatea păgubită a reclamat înșelăciunea prea tîrziu, astfel încît Dan Talpă a avut vreme să-și facă bagajele și să plece în America. La termenul din proces care a avut loc ieri, apărătorul a prezentat acte doveditoare că inculpatul se află la New York, solicitînd un nou termen de cel puțin 6 luni. Instanța i-a acordat acest termen, deși în alte cauze s-a grăbit să acorde termene scurte și chiar să judece în lipsa inculpaților. **(Dan ISTRATE)**

Un homosexual violent bîntuie prin zona Gării

■ *deși a fost găsit vinovat pentru două agresiuni în forță asupra unor copii, el este judecat în stare de libertate*

Un ieșean în vîrstă de 27 ani a fost trimis ieri în judecată sub acuzația de relații sexuale între persoane de același sex și perversiuni sexuale. ***Constantin Corduneanu,*** domiciliat în comuna Ceplenița, este fugit de acasă de mai mult timp și se adăpostește în canalele de termoficare, sălile de așteptare sau vagoanele din Gara Iași. La începutul lunii mai 1998, Costel Corduneanu s-a întîlnit în zona Gării cu ***Petrică C.*** Băiatul, în vîrstă de 12 ani, fugit de la Școala Ajutătoare din Tîrgu-Frumos, care își petrecea mai tot timpul prin stația CFR. Întrucît îl cunoștea pe copil din vedere, Costel Corduneanu i-a propus să muncească împreună la diferite tonete, pentru a obține bani. Petrică C. a acceptat propunerea, iar seara i-a zis tînărului că nu are unde dormi. Costel Corduneanu s-a oferit imediat să-l "găzduiască" pe băiat într-unul din canalele de termoficare de sub pasarela din Gară. După ce au adunat cîteva cartoane, cei doi au mers în canal. La un moment dat, Costel i-a propus băiatului să întrețină cu el relații sexuale, însă acesta a refuzat. Tînărul a început să-l lovească, supunîndu-l în cele din urmă, la perversiuni. De frică, victima a plecat a doua zi la Tîrgu-Frumos.

O săptămînă mai tîrziu, Costel Corduneanu l-a întîlnit în Gară pe minorul ***Constantin V.,*** în vîrstă de 13 ani. Profitînd de faptul că băiatul nu avea unde dormi în timpul nopții, agresorul l-a ademenit și pe acesta într-o gheretă părăsită, situată lîngă Baza sportivă CFR. După ce s-au adăpostit acolo, Corduneanu l-a bătut pe minor, obligîndu-l să întrețină cu el relații sexuale. Țipetele disperate ale copilului au alertat mai mulți trecători care l-au salvat, pînă la urmă, pe Constantin. Ieri, Costel Corduneanu a fost trimis în judecată de Parchetul de pe lîngă Tribunalul Iași, sub acuzațiile de perversiuni sexuale și relații sexuale între persoane de același sex. Deși a comis faptele cu violență, este curios faptul că procurorii nu au dispus arestarea individului, acesta locuind și în prezent în Gară. **(Mădălina LUCA)**

Conectarea e nepreţuită.
De aceea, acum e gratuită!

CONECTARE GRATUITĂ

Până la 17 octombrie,
ai conectare gratuită
pentru orice tip de abonament CONNEX GSM.
Eşti ca şi conectat!
Vino la cel mai apropiat magazin sau dealer CONNEX GSM.

CONECTEAZĂ-TE ACUM

CONNEX GSM

www.connex.ro

Monitorul
Monden

Vineri, 4 septembrie 1998

GÎNDITORUL MONDEN

Septembrie

Mă strădui să țin hățul la cuvinte.
Prea nărăvașe-s. Mă răstoarnă-n tîrg.
Ci ele, zvăpăiate și-n fierbinte
Tropot pornesc spre-a-ne strivi
de-amurg.

Le bat aiurea cu biciușca-mi veche.
Odrasle cărnii și dulceții sînt!
Îmi zbîrnîie un înger în ureche
Degeaba: bărzăune cu miez sfînt.

Căci dînsele-s șoldii, la sîni au sfîrc,
Silabele-n buric vor să-și alinte.
Mă strădui să țin hățul la cuvinte.
Nepotcovite-s. Mă răstoarnă-n tîrg...

Emil BRUMARU

CU PICIORUL PRIN TÎRG

■ Scriitorul *Nichita Danilov* s-a hotărît ca după opt ani de la cununia civilă să se cunune și religios cu soața sa, poeta *Cristina Cîrstea*. La eveniment au participat numai cinci perechi, prietenii foarte apropiați. Aceștia i-au condus în fața preotului pe cei doi, care erau extrem de emoționați. Cununia religioasă s-a desfășurat la Biserica Sf. Dimitrie. După serviciul religios, în timpul căruia probabil Cel de Sus i-a atenționat șugubăț pentru întîrziere, a urmat petrecerea. La Bolta Rece atmosfera a fost intimă, discretă și nostalgică. S-au depănat amintiri peste amintiri. Dintre colegii săi de pană, a fost prezent numai scriitorul *Dorin Spineanu*. Cei doi miri au fost priviți cu deosebită emoție de către cei doi copii ai lor, *Larisa* și *Andrei*. Pentru micuța Larisa a însemnat foarte mult să își vadă mămica mireasă, drept pentru care a atenționat întreg cartierul de acest lucru. Nichita Danilov a acceptat un post la Ambasada României în Chișinău, prin urmare petrecerea de nuntă s-a dorit a fi și una de adio.

■ Pe strada Cuza Vodă s-a deschis un magazin alimentar - singurul la ora actuală. Patronul este *Mihai Panaite*, cunoscut maestru în frizerie și coafură. Duminică, 30 august, preotul paroh *Ioan Manolică*, de la biserica "Sf. Ioan Gură de Aur", a sfințit magazinul Clasic. El a fost secondat de doi dascăli, care după cîteva pahare de vin au trecut de la "Multi ani trăiască..." la "Unde nu e durere, nici întristare, nici suspin...".

■ Luni, 31 august, pe ușa din spate a Magazinului Unic, din Piața Unirii, a ieșit un inspector de la Garda Financiară. Trecînd pe lîngă faptul că mesteca ceva, ca și cum ar fi luat de scurt timp o masă frugală, domnul cu pricina avea și două plase albe cu produse din magazin. Sub privirile binevoitoare ale cîtorva angajati de la Unic, inspectorul s-a îndreptat spre mașina personală.

■ Pe 1 septembrie, la Bolta Rece a avut loc cocktail-ul celor de la Globalnet. Lume puțină, adică atît cît trebuie pentru o petrecere intimă. Mîncare bună și băuturi fine. Atmosfera a fost destinsă la un moment dat de romanțele cîntate de actualul director SIF Moldova de la Bacău.

■ Sîmbătă, 29 august, la Restaurantul Select a avut loc un cocktail parfumat al firmei de cosmetice "Oriflame", ocazionat de deschiderea centrului zonal pe Moldova la Iași. Sase manechine au prezentat o mini-colectie inspirată de catalogul de toamnă "Oriflame". La petrecere, îmbrăcată într-o rochie neagră, stil avangardist, a fost prezentă *Monica Tatoiu*, director general al firmei.

■ Se pare că managerul general de la Little Texas, *Angela Manea*, și-a înaintat demisia, la cererea lui *Jerry Little*, patronul localului. Acesta, aflât acum în America, s-a supărat cînd a aflat cît a cheltuit Angelica pentru celebrarea Zilei Americii pe 4 iulie. **(Știe TOT)**

Monica Tatoiu - doamna de fier de la cîrma firmei "Oriflame"

Fiecare dintre noi caută mereu formula magică a succesului în viață. Dramaturgul Victor Ion Popa compara viața cu un rîu : "pentru unii, rîul curge liniștit la vale, viața lor este liniștită, iar alții sînt condamnați să meargă pe o albie blestemată, rîul învolburat se lovește mereu sălbatic de maluri". Cum a reușit o femeie să-și schimbe radical cursul vieții și să devină un puternic om de afaceri în numai doi ani veți afla în rîndurile următoare. Formula sa magică a fost: "dăruiește înainte de a cere ceva, fără să te gîndești la ce primești în schimb, dar acest lucru să se întîmple în fiecare secundă din viața ta". Sentimental legată de Iași, Monica Tatoiu - director general al Oriflame - a destăinuit reporterilor "Monitorul" cele mai importante momente ale carierei sale.

Monica Tatoiu a devenit la 42 de ani director general al firmei de cosmetice "Oriflame", abandonînd o carieră didactică de 15 ani. După ce a absolvit Facultatea de Matematică din București(1980); s-a înscris în 1985 la Universitatea din Iași pentru susținerea tezei de doctorat. Apoi a predat matematica timp de 15 ani la Liceul Sfîntul Sava în capitală. "*Am dat examen în 1992. Erau 3 locuri la doctorat și foarte mulți candidați, dar am reușit și am început să citesc pedagogie, filozofie, sociologie... Dintr-odată am simțit că viața mea se schimbă. În matematică lucrezi cu formule, calcule, e un univers închis, în schimb în sociologie, filozofie, pedagogie, științe interdisciplinare, ești obligat să citești și dezvolți latura umanistă a personalității*", ne-a relatat Monica Tatoiu. Apoi, în iunie 1993 a obținut o bursă Fullbright pentru cercetători la Universitatea Madison din SUA. "*În învățămîntul românesc, înainte de a schimba sistemul ca atare, trebuie să schimbăm oamenii. Dascălii trebuie schimbați înainte de orice. Reforma în învățămînt a eșuat pentru că s-a pus căruța înaintea cailor*", crede directorul general Oriflame.

La întoarcerea în țară, schimbarea a fost primul său gînd, însă acest lucru nu a fost pe placul șefilor din Ministerul Învățămîntului. De la Liceul Sf.Sava a plecat cu avertisment din partea ministerului. "*Mi-am dat seama că, dacă rămîn în învățămînt, ori mă dau afară, ori o să am o viață cumplită*", credea în acel moment Monica Tatoiu.

Elevii săi de la Sf. Sava i-au vopsit Dacia în taxi

1995 reprezintă anul final al carierei didactice. Din generația de elevi a profesoarei Monica Tatoiu de la "Sf. Sava", jumătate studiază la marile universități ale lumii. "*În vara acelui an am primit un telefon de la o persoană care vorbea în limba engleză și care m-a invitat la un interviu pentru un post de director general la o firmă de cosmetice despre care nimeni nu știa nimic în România. Am crezut că era o glumă a elevilor mei*, a povestit Monica Tatoiu. De un 1 aprilie elevii i-au vopsit mașina în taxi și din acest considerent a crezut că și discuția telefonică este precis un banc de-al lor, la despărțire. Numai că nu a fost banc. Era directorul de resurse umane al "Oriflame" de la Bruxelles și directorul regional pentru Europa de Est. Peste numai o săptămînă s-a întîlnit la Praga cu președintele companiei și într-un sfert de oră a obținut postul. "*Nu știam nimic despre ce înseamnă documente financiar contabile într-o companie. Am deschis centrul zonal în România la 1 decembrie cu numai 10 angajați, într-o vilă mică undeva în Piața Victoriei și într-un an de zile am reușit să vindem de 15 milioane de dolari, să luăm locul 8 pe țară ca profitabilitate între IMM și să alcătuim o rețea formată din 30.000 persoane*".

După succes a urmat și declinul

Secretul reușitei a fost că nu s-a apelat la un sistem clasic de angajare, ci numai la cunoștințe și oameni verificați.

Apoi a venit anul1996, cînd s-au înființat centre regionale la Timișoara și Constanța. Ianuarie '97 aducea însă prin criza financiară națională pierderi imense la "Oriflame". "***Lunile ianuarie-martie '97 au fost lunile cele mai cumplite din viața mea, am reușit să pierdem 1,5 milioane dolari în acest interval. Pînă la sfîrșitul anului am recuperat pierderile și am avut și profit***". În acest moment, firma "Oriflame" are o cifră anuală de afaceri de 2 milioane dolari și o rețea de 30.000 de distribuitori.

Directorul general al "Oriflame" a impus o politică de personal bazată pe muncă și asumarea responsabilității. "***Le-am explicat directorilor mei că nu este suficient să stai și să aștepți să ți se spună ce să faci și cum să faci. Te implici, rezolvi și rezultatele vin de la sine. Nu trebuie să aștepți nici de la guvern, nici de la președinte, nici de la stat. Sînt foarte dură cu ei. Dacă la început vociferează, după ce începe să le meargă bine pentru că au urmat ce le-am spus eu încep să mă respecte***".

La Iași, Monica Tatoiu dorește să creeze un grup de directori care să fie pentru ceilalți un exemplu în privința responsabilității, a comportamentului, a implicării în viața socială. "***Nu rapoarte financiare, nu credite bancare, nu ședințe și para- ședințe ci fiecare om la locul lui trebuie să știe ce responsabilități are***".

Timișoreanca și-a îndeplinit visul

Visul de copil al Monicăi Tatoiu a fost să devină director. Părinții săi i-au cultivat apropierea de Dumnezeu și de problemele oamenilor. "***Am copilărit în zona Bocșei, la Timișoara. Tatăl meu a fost medic cardiolog, iar mama profesoară de Română-Germană. Eu nu am fost un copil care s-a jucat foarte mult. Cînd m-a dus prima dată tata la biserică, în prima zi de școală, m-a întrebat: «Ce vrei să te faci cînd vei fi mare?» și i-am răspuns că vreau să fiu directoare***".

De la omul de afaceri sigur pe sine și impenetrabil, Monica Tatoiu și-a dezvăluit o latură a personalității pe care puțini o cunosc - sensibilitatea. Cu lacrimi în ochi, a mărturisit că viața sa a fost marcată de figura tatălui său. "***Nu a avut concediu timp de 25 de ani. Nu a știut altceva decît de spital și de casă. A murit căzînd din picioare după nu știu cîte nopți de gardă***". Cît despre mama sa, Monica Tatoiu ne spune că i-a cultivat respectarea anumitor valori: să nu facă nici un compromis, să nu se plece în fața minciunii chiar dacă asta o costă cariera, familia. După moartea tatălui, familia Tatoiu a rămas practic pe drumuri. Toți banii se duseseră pe ajutorarea familiilor sărace, singura lor avere fiind una spirituală. Însă acest lucru a ajutat-o mai tîrziu pe Monica Tatoiu să devină director general al "Oriflame". Oamenii care au fost ajutați de familia sa au propulsat-o spre vîrf. "***Nepoata unor bătrîni pe care i-a ajutat tatăl meu a ajuns director la o firmă de cosmetice la Paris și m-a recomandat directorilor «Oriflame» deși nu mă văzuse de 15 ani***".

Din anii '80, Monica Tatoiu a prins gustul cititului.

"***A fost o perioadă bună pentru generația mea, nu aveai mass-media și atunci nu-ți rămînea decît să citești. În anii '80 refugiul a fost în cărți și sport***".

Din acea vreme a prins pasiunea pentru schi, iar acum merge în fiecare sîmbătă de cînd începe să ningă la Sinaia, împreună cu băiețelul său. "***Sportul și activitatea intelectuală te salvează de la aplatizare***".

În 2004, Monica Tatoiu va candida la președinția României

Monica Tatoiu a explicat de ce a abandonat un post sigur în învățămînt pentru a începe o afacere necunoscută pînă atunci românilor- vînzarea de produse cosmetice prin distribuitori. "***Ca profesor aveam un post pe care l-ar fi dorit oricine. Am pus în balanță cele două alternative: ori mă agăț de acest post sigur (profesor de matematică la "Sf. Sava" era mai bine decît profesor universitar), dar în acest loc niciodată nu aș fi avut satisfacția să schimb ceva. Sau alegeam afacerile unde posibilitățile de a schimba lucrurile și viața oamenilor sînt mult mai mari. Am riscat, n-am ales soluția simplă, a minimei rezistențe***".

Soțul său nu i-a acordat nici un credit, spunînd că este o pălărie prea mare pentru ea. Cel mai nefericit a fost însă băiețelul său care plîngea la început și se ținea de fustele sale atunci cînd pleca la serviciu. "***De la șase ani o să-l aduc la mine în depozit să spele pe jos, să strîngă cartoane, din momentul în care va fi capabil să ducă o activitate la bun sfîrșit va lucra, este foarte clar***".

Modelul său în viață este fostul premier al Marii Britanii, Margaret Thatcher. Bazîndu-se numai pe propriile-i forțe, Monica Tatoiu își dorește să pună pe picioare în cel mai scurt timp o companie de recrutare a tinerilor care să fie în legătură cu companiile străine. Visul din copilărie s-a împlinit, iar cel al vîrstei de acum este unul politic: depunerea candidaturii la președinție în 2004. "***Voi ajunge pînă atunci la un statut financiar care să-mi permită să fiu imparțială***". **(Fănica DUMITRAȘCU)**

După-amiază chinezească cu oficialități

Primarul Iașului, alături de cei doi asociați chinezi. Alături, doi dintre capii Primăriei, întrecîndu-se în bețișoare, la inaugurarea restaurantului chinezesc

■ După îndelungi amînări, marti a avut loc deschiderea oficială a Restaurantului chinezesc în localul fostei braserii a Hotelului "Traian". ■ Au fost prezenti primarul ***Constantin Simirad***, vice-primarul ***Ștefan Ungureanu***, directorul Directiei Sanitare, ***Vasile Astărăstoae***, directorul SCT Moldova, ***Cristinel Comșa*** si ***colonelul Cazacu***, comandantul Grupului de pompieri ■ În rest, presă, multă presă... ■ La intrare, toti cei apăruti erau întrebati de nume și număr de telefon, pe care o chelneriță, constiincioasă, le trecea într-un caietel ■ Vicele Ungureanu și-a declinat și el, ca toată lumea, identitatea și functia; moment în care fata ce nota sîrguincioasă l-a întrebat "viceprimar, de unde?"; iar el a răspuns candid: "Din Iasi..." ■ Patronul chinez, ***Pan Ying***, costumat în bucătar autentic, s-a lăsat fotografiat alături de Simirad. Moment în care toată lumea a sesizat marea diferentă între poporul român și cel chinez: Simirad, masiv, bucălat, alb la față și galant, cu gesturi calme; chinezul pirpiriu, nervos în mișcări, tot numai un zîmbet și o uimire. ■ Au fost servite șapte feluri de mîncare, iar poporul prezent a avut de ales între a mînca cu clasicele tacîmuri, cu bețișoarele, sau, mai practic, cu mîna. ■ Spre amuzamentul celor din separeul oficialitătilor, primarul Iașului a arătat că ar putea trăi la fel de bine și pe malurile fluviului Yang Tse, mînuind dibaci mîncarea către gură cu bețișoarele aduse direct din China. ■ Multumiți de faptul că ieșenii le-au trecut pragul, chinezii au ciocnit cu fiecare invitat, făcînd interminabile plecăciuni. ■ Începută la ora 14.00, festivitatea s-a prelungit mult după ora 18.00. ■ Pompierul șef a arătat că i-a priit meniul și atmosfera tipic chinezească, el fiind singura oficialitate rămasă pînă mai tîrziu. ■ La final a fost servit ceai, iar celor prezenti le-au fost

Ia-ți o haină groasă și vino la terasă!

Vinerea trecută, trei nume mari au întreținut atmosfera de la terasa "Week-end Ciric": ***Florian Pittiș, Mircea Vintilă*** și ***Vladi Cnejevici***. S-a crezut pînă acum că reteta reușitei unui spectacol o constituie în primul rînd invitarea unor trupe "dance", pentru că s-a observat că media de vîrstă a celor ce vin la Ciric este destul de tînără. Ei bine, cam toate trupele "dance" au fost prezente pe terasa ***hawaiiană***. Surpriza a survenit prin urmare vineri, 28 august, cînd, în ciuda unui timp pus pe șotii, publicul a răspuns prezent în număr mare. Oamenii și-au luat haine putin mai groase și au ales să se distreze.

Spectacolul a început relativ tîrzior, dar atmosfera pe care au reușit cei trei să o realizeze a compensat. Florian Pittiș, Mircea Vintilă și Vladi Cnejevici au declarat de la început că nu vor cînta sub numele "Pasărea Colibri" din respect pentru Baniciu, care a lipsit. Recitalul a durat o oră și un sfert, spre nemultumirea celor prezenti care s-au așteptat la mai mult. Însă adevărul este că cei trei au fost de la început "pe fugă". Au sosit în Iași în ziua spectacolului, după o călătorie cu trenul de cîteva ore bune, iar în aceeași noapte, la ora 5.00, au plecat spre București. Timpul le costă bani serioși pe vedete.

Evenimentul a coincis cu sărbătorirea zilei de naștere a unei angajate de la Gastrocom, ***Dana Trandafir***, asistent de marketing. În cinstea ei s-au ciocnit pahare de șampanie, din partea casei.

Directorul general al Gastrocom, ***Radu Tudor Olteanu***, a promis că spectacolele se vor ține lanț atît timp cît vremea va ține cu noi. Acesta a lansat deja un slogan de care ar trebui să se țină cont "Ia-ti o haină groasă și vino la terasă!". **(G.G.)**

Florian Pittiș, Mircea Vintilă și Vladi Cnejevici, alături de directorul "Gastrocom", Radu Tudor Olteanu

PERSONALITATEA SĂPTĂMÎNII

Gheorghe Popa, rectorul Universității "Al. I. Cuza"

Rectorul Universitătii "Al.I. Cuza", ***prof.dr. Gheorghe Popa*** **(foto)**, și-a prezentat public scuze miilor de concurenți la actuala sesiune de admitere în învătămîntul superior pentru modul defectuos în care a început prima probă. Candidații au fost nevoiți să aștepte trei ore începerea examenului. "***Regret aceste defecțiuni tehnice, datorate numărului mare de discipline opționale. Mîine vom începe elaborarea subiectelor la ora 6.00, pentru a evita situația de astăzi***", a declarat ieri rectorul Popa. Pentru aceste lucruri, el a fost desemnat "personalitatea săptămînii". **(Emilia CHIS-**

CONCURS

Monitorul s-a gîndit să vă ofere o surpriză plăcută începînd cu pagina viitoare de Monden. În acest colț al paginii, veți găsi un talon cu cîteva întrebări. Vă ajutăm de pe acum spunîndu-vă că întrebările vor viza atenția cu care vă aplecați asupra materialelor ce apar în pagina de Monden. Prin urmare, începeți să acordați o mai mare atenție acestei pagini și celei care va urma.

Scrisorile dumneavoastră le vom aștepta pe adresa **redacția Monitorul, strada Smîrdan, nr.5**, pe plic "**Pentru Concursul Monitorul Monden**". Data finală pînă la care vor putea intra scrisorile dumneavoastră în concurs este joi, 18 septembrie. Taloanele pot fi aduse și la redacția din Bucșinescu.

Miza pentru care veți concura sînt toalete ale unor case cunoscute de modă. Numele firmei care îl va îmbrăca pe cîștigătorul fiecărei ediții a concursului Monden îl veți afla vineri, 11 septembrie. Atenție mare, pentru că una dintre întrebări se va referi tocmai la viitorul sponsor. Așteptăm un semnal de la dumneavostră.

Pagină coordonată de Gianina GHELAȘE

Monitorul Financiar

NOUTĂȚI ECONOMICE

6000 de acționari își ridică dividendele de la SIF

Livrarea madatelor cu dividendele de la SIF Moldova (fostul FPP II Moldova) se apropie de sfîrșit. Astfel, madatele care nu au fost ridicate de cei în drept s-au întors la SIF.

"Au fost returnate circa 6.000 de madate, provenind din toate cele cinci județe ale regionalei de poștă. În luna octombrie vor lua sfîrșit și aceste returnări, pe măsură ce expiră termenele, pentru că mandatele au fost trimise gradat, în diferite județe", a explicat *Corneliu Tărăbuță*, șef serviciu Prestații financiare și în convenție din cadrul Direcției Regionale de Poștă Iași.

Toți acționarii care nu au reușit să intre în posesia dividendelor pentru anul trecut pînă la sfîrșitul lunii vor depune o cerere la sediul filialei SIF, iar după data de 15 septembrie, se vor ridica din bancă banii pentru cererile deja depuse.

"Cauza pentru care nu și-au ridicat dividendele ar putea fi, în cele mai multe cazuri, faptul că și-au schimbat domiciliul", a completat Corneliu Tărăbuță.

În acest moment mai există, în cele cinci județe care aparțin de Regionala de Poștă Iași, circa 50.000 de mandate aflate "în termen", a căror perioadă de ridicare nu a expirat încă. **(A.C.)**

Rubla trage în jos și exportatorii români

■ Moldomobila pierde lunar sute de mii de dolari de pe urma crizei din Rusia ■ în schimb, firmele care importă produse rusești sînt în avantaj

Mult mediatizata criză economică din Rusia nu înseamnă numai deprecierea rublei sau scăderea nivelului de trai al rușilor. Dincolo de înrăutățirea situației în interiorul țării, sînt afectate destul de puternic relațiile internaționale de afaceri.

Criza economică din Rusia este benefică pentru importatori români de mărfuri rusești, dar dezastruoasă pentru exportatori. Firmele care aduc mărfuri din Rusia sînt avantajate acum de căderea rublei pentru că aceasta înseamnă, de fapt, că plătesc mai puțin pentru aceeași marfă. Practic, devalorizarea rublei în raport cu dolarul înseamnă că într-un dolar "încap" mai multe ruble. Iar, cu mai multe ruble se poate cumpăra o cantitate mai mare de marfă. Deci, în final, rezultă că în schimbul unui dolar se poate achiziționa mai multă marfă decît înainte de deprecierea rublei. Iar aceasta avantajează firmele care importă produse din Rusia pentru că plata mărfii se face în dolari.

Victor Ghircoiaș, director "Moldomobila"

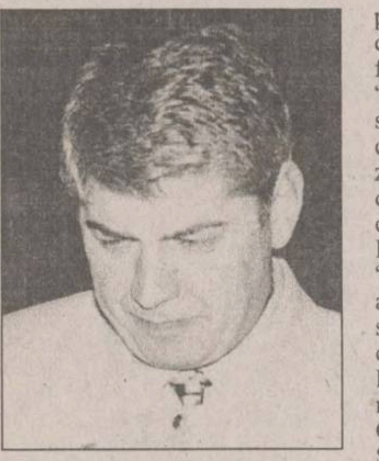
Paul Neamțu, director "Moldrom"

După cum ne-a declarat Paul Neamțu, director la societatea comercială "Moldrom" SA Iași, importator masiv de minereu de fier din Rusia, "această criză ne pică foarte bine. Pînă acum rubla era ținută în sus cam forțat. Criza economică a făcut o corelare între valute. Înainte, prețurile practicate în Rusia, la intern, la minereul de fier erau mai mari decît cele practicate la export, ceea ce ne dezavantaja foarte tare". Practic, pentru firmele care importă produse din Rusia, criza economică este foarte binevenită și ar fi și mai bine dacă ar fi de durată. Dar, la polul opus se află exportatorii români, care au foarte mult de pierdut din cauza puternicei devalorizări a rublei. Blocajul financiar din Rusia a dus la "prăbușirea", în termen foarte scurt a exporturilor românești către această țară. În ultimele zece zile, valoarea exporturilor de mobilă ale societății comerciale "Moldomobila" SA din Iași a scăzut cu circa 75 - 80%. "Și pînă acum în Rusia era amețeală, legislația era ambiguă, se percepeau tot felul de taxe, chiar și accize pentru tranzit. Dar de vreo zece zile nu se mai mișcă nimic", susține Victor Ghircoiaș, director general la SC "Moldomobila" SA Iași.

Dacă înainte de agravarea situației economice din Rusia, societatea comercială "Moldomobila" SA Iași exporta în Rusia mobilier în valoare de 250.000 - 300.000 de dolari pe lună, de cîteva zile nu se mai obține nici măcar un sfert din această sumă. Practic, pentru producătorul ieșean de mobilier, criza economică din Rusia înseamnă pierderi lunare de sute de mii de dolari. **(Carmen APETREI)**

Tot mai mulți ieșeni se retrag din cursa creditelor CEC

■ din 60 de solicitanți care au fost invitați la sucursală, doar șapte au obținut credite cu dobîndă subvenționată

Sucursala CEC a acordat 436 milioane lei pentru cumpărare de locuințe

Deși fondul acordat pentru creditele cu dobînda de 15%/an a fost anul acesta mic (5 miliarde lei pentru sucursala Casei de Economii și Consemnațiuni Iași), se pare că o bună parte dintre ieșenii înscriși pe listă nu își permit să facă un astfel de împrumut. Chiar și în condițiile unei dobînzi cu 30-32 de procente mai mică față de cea de la nivelul pieței financiar-bancare, mulți ieșeni au renunțat să se angajeze la un asemenea credit. După expirarea atît a termenului de 15 zile acordat primilor 37 de invitați, cît și termenul de cinci zile, în care al doilea val de invitați, în număr de 23, trebuiau să se prezinte la sucursala CEC, "au fost acordate doar șapte credite pentru cumpărare, fiind în lucru încă 3-4 cereri", după cum ne-a precizat Eugenia Lia, director economic al sucursalei CEC Iași. Pentru construcții, situația este și mai evidentă, fiind un singur ieșean care a început să-și întocmească dosarul necesar. Avînd în vedere faptul că cele șapte credite pentru cumpărare de apartamente au fost în valoare totală de 436 milioane lei, făcînd o medie, se poate observa că ieșenii nu s-au "avîntat" la credite mai mari de 62 milioane lei. Astfel, pentru cumpărare au mai rămas 2.264 milioane lei, pentru construcție fondul rămînînd intact, adică 2.300 milioane lei. În aceste condiții, ieri au fost "nominalizați" încă 46 de ieșeni: 10 pentru cumpărare, cu numerele de înregistrare cuprinse între 19.140-19.170 și 36 pentru construcție, de la 19.622-20.092. Astfel, dacă la primele două runde numărul invitaților pentru cumpărare a fost dublu față de cel pentru construcții (40 față de 20), acum situația este inversă. Ultimii invitați au la dispoziție tot cinci zile pentru a confirma că doresc să ia credit, urmînd ca în termen de 15 zile să adune toate actele. **(Laura PĂDURARU)**

50 de mașini "Leganza" au luat drumul Moldovei

Noul model de autoturism Daewoo, Leganza, a cucerit, în scurt timp, piața din Moldova. Dacă pînă acum modelul Cielo era cel mai solicitat, în ultima vreme, Leganza a cîștigat noi "adepți". "De la începutul verii, cînd au fost aduse noile mașini la Iași, au fost vîndute circa 50 de autoturisme în cele șapte județe pentru care sîntem distribuitori", a declarat Cătălin Beleca, directorul de vînzări al Daewoo Automobile România, filiala Iași. Autoturismele sînt de patru tipuri (diferențiate în funcție de modul de transmisie și în funcție de designul interior), iar prețurile variază între 19.800 și 23.600 de dolari. În cazul în care amatorul de Leganza nu are toți banii și dorește să cumpere autoturismul în rate, la aceste prețuri se mai adaugă cîte 700 de dolari (cumpărătorul plătește 40-50% avans, apoi rate pe o perioadă de doi ani). "În perioada septembrie - octombrie vom aduce la Iași și celelalte tipuri noi, respectiv Nubira și Matiz", a declarat Cătălin Beleca. Reamintim că, anul trecut în luna noiembrie, purtătorul de cuvînt al Daewoo Automobile Romania a anunțat că această companie va fabrica și comercializa în România, începînd cu anul 1998, modelele Nubira, Leganza și Matiz, introduse recent în gama de modele a constructorului sud-coreean. Modelele Cielo, Espero și Tico vor fi produse în continuare la Craiova, în paralel cu noile tipuri, "atît timp cît o va cere piața", a precizat acesta. Valoarea totală a investițiilor realizate de concernul Daewoo în sectorul producției de automobile din România, pînă la acea dată, se ridica la circa 700 milioane dolari. **(A.C.)**

FPS este somat să ia în considerare privatizarea prin piața de capital

Reprezentanții Comisiei de Buget-Finanțe din Senat au solicitat FPS să-și schimbe atitudinea față de piața de capital și au cerut prezentarea într-un termen foarte scurt a unei strategii de priatizare a societăților comerciale prin intermediul acestei piețe.

"Există două viziuni diferite privind privatizarea prin piața de capital, cea a FPS și cea a reprezentanților pieței de capital, care este mult mai în ton cu ce trebuie să se întîmple într-o economie de piață. Este evident că trebuie să schimbăm poziția FPS față de piața de capital", a declarat senatorul Viorel Pană, președintele Subcomisiei Piața de Capital din Senat, după întîlnirea de joi, de la Senat, între membrii Comisiei Buget-Finanțe, reprezentanții Comisiei Naționale a Valorilor Mobiliare, ai Bursei de Valori și ai FPS.

Varujan Vosganian, președintele Comisiei Buget-Finanțe din Senat, a afirmat că în România există bani care așteaptă să fie investiți, dar oferta nu este pe măsură. El s-a referit la vînzarea pachetelor de acțiuni deținute de FPS prin intermediul Bursei și al pieței Rasdaq.

"Investitorii români și străini așteaptă această deschidere a FPS către piața de capital. Sînt multe lucruri care pot fi făcute. Trebuie să existe voință de privatizare", a afirmat Viorel Pană.

"FPS nu va face privatizare decît dacă va fi obligat", a afirmat Vosganian, aceasta fiind și intenția Comisiei de Buget-Finanțe.

Dragoș Negrescu, directorul Direcției Piață de Capital din FPS, a menționat că privatizările realizate de FPS prin intermediul pieței de capital "clar nu reprezintă o performanță cu care să se laude cineva".

Cei patru investitori ai RomTelecom au fost trei: italienii și grecii

Anunțată cu mare zarvă, "privatizarea anului", cea a companiei naționale de telecomunicații RomTelecom a pierdut, în doar două săptămîni, doi ofertanți. După ce compania KPN din Olanda și-a anunțat retragerea săptămîna trecută, în urmă cu două zile, un alt posibil investitor a părăsit scena privatizării RomTelecom. În timp ce liderii sindicali acuză instabilitatea politică din România și tergiversarea procesului de privatizare, reprezentanții ministerului de Telecomunicații și-au găsit "alibiul" pentru acest insucces în criza financiară din Rusia. Pe de altă parte, nici posibilele conflicte din interiorul consorțiului format de americani și greci nu sînt excluse.

Sorin Pantiș: "Îmi pare rău că procesul nu s-a terminat acum o lună, înainte de criza din Rusia"

Reprezentanții companiei americane Southwestern Bell Communications Inc. (SBC) au notificat oficial, miercuri, printr-o scrisoare adresată firmei Goldman Sachs, care asigură guvernului român consultanța pentru privatizarea RomTelecom, decizia de a renunța la proiectul din România.

"Nu este bine, dar nu este un rău insurmontabil. Procesul merge în continuare", a afirmat *Sorin Pantiș*, ministrul Comunicațiilor. Acesta consideră că, în cazul în care procesul de privatizare a RomTelecom va eșua, aceasta nu se va întîmpla din cauza politicii guvernului, ci a situației economice din zonă. *"Retragerea companiei americane SBC de la privatizarea RomTelecom la o săptămînă după cea a KPN nu este un semnal încurajator, iar procesul va trebui să capete o nouă abordare"*, a declarat Dan Chirondojan, secretar de stat. Potrivit acestuia, retragerea SBC este urmare a neînțelegerilor cu partenerul de consorțiu OTE din Grecia. Chirondojan spune că acordul de consorțiu încheiat între cele două companii, în urmă cu cîteva luni, în vederea participării la achiziționarea a 35% din acțiunile RomTelecom, includea o serie de "condiții dure" pentru compania greacă. în cadrul parteneriatului, SBC urma să participe cu know-how, partea financiară a afacerii, respectiv sumele necesare pentru cumpărarea acțiunilor, revenind în sarcina OTE. Ieri, compania OTE a anunțat nu intenționează să renunțe la privatizarea RomTelecom, și este în căutare de parteneri pentru alcătuirea unui consorțiu care să participe la acest proces, a declarat, Nahman Ilias, purtătorul de cuvînt al companiei OTE. Ilias a confirmat că retragerea companiei americane SBC de la privatizarea RomTelecom a avut la bază motive financiare. De asemenea, oficialii au invocat incertitudinile privind perspectivele de dezvoltare economică a regiunii, în urma influenței exercitate de criza din Rusia.

Pînă la 31 octombrie - termenul limită de depunere a ofertelor finale - firmele rămase în cursa pentru privatizarea RomTelecom (STET din Italia și OTE din Grecia) au posibilitatea de a-și găsi noi parteneri pentru a forma consorții sau să-și continue oferta pe cont propriu.

"Să nu fim prăpăstioși"

Daniel Dăianu, ministrul Finanțelor, consideră că, în 1998, "vom putea beneficia" de privatizarea parțială a Romtelecom și a celor două bănci, Banc Post și BRD. "Să nu fim prăpăstioși, să nu disperăm pentru că circumstanțele nu sînt chiar atît de negre".

Varujan Vosganian, președintele Comisiei de Buget-Finanțe din Senat: "Retragerea celor doi ofertanți pentru RomTelecom - firma olandeză KPN și firma americană SBC - este fie o dovadă a neîncrederii în transparența licitației, fie o problemă a României".

Viorel Pană, președintele Subcomisiei Piata de Capital din Senat: "Retragerea firmei SBC din licitația pentru RomTelecom ține de situația din România și de conjunctura internațională nefavorabilă". El a adăugat că, "în mod surprinzător", de cînd conducerea procesului de privatizare a fost preluată de FPS de la Ministerul Telecomunicațiilor, "lucrurile au mers pe o pantă descendentă".

DOBÎNZI ANUALE ACORDATE DE BĂNCILE COMERCIALE LA DEPOZITELE LA TERMEN, ÎN LEI

	La vedere (procente)	1 lună	3 luni	6 luni	9 luni	1 an	Suma minimă (lei)	Comision din suma restituită
Persoane fizice								
BCR	10	38	39	40	41	42	500.000	0.3
BRD*	10	37	40	41	42	43	500.000	
BANKCOOP	10	39	40	41	42	43		0.35
BANCOREX**	10	37	36	39	41	38	1.000.000	0.5
BANC POST	10	38	39	40	41	42	100.000	0.3
B. AGRICOLĂ	10	37	38	39	40	41	500.000	
B. ROMÂNEASCĂ	12	35	36	37	36	36	500.000	
CEC	10	-	-	-	-	40	100.000	
B.ION ȚIRIAC	10	37	40	39	39	47	300.000	0.3
B.BUCUREȘTI	8	35	40	42	43	44	1.000.000	
B.INTERNAȚIONALĂ A RELIGIILOR	11	39	40	39	39	47	100.000	0.2
B.ROMEXTERRA	10	40	41	42	43	44	500000	
B.TRANSILVANIA	10	36	37	40	39	38	300.000	0.35
Persoane juridice								
BCR	10	38	39	40	41	42	25.000.000	0.3
BRD	10	37	39	40	41	42	3.000.000	
BANKCOOP	10	39	39	40	41	42	15.000.000	0.35
BANCOREX	12	37	33	37	43	41		0.5
BANC POST	10	34	35	36		38	500.000	0.75
B. AGRICOLĂ	10	37	38	39	40	41	25000000	
B. ROMÂNEASCĂ	12	36	37	38	39	40	15.000.000	
CEC	12	-	-	-	-	35	1.000.000	
B. ION ȚIRIAC	10	37	40	42	43	45	5.000.000	0.3
B. BUCUREȘTI	8	30	35	36	37	46	5.000.000	
B.INTERNAȚIONALĂ A RELIGIILOR	10	39	40	39	39	37	15.000.000	0.2
B.ROMEXTERRA	10	40	41	42	43	44	10.000.000	
B.TRANSILVANIA	10	32	33	34	32	30	25.000.000	0.48

*- cu plata dobînzii lunar

** - există și depozite cu dobîndă variabilă

CURSUL VALUTAR

BĂNCI	Dolar SUA C	Dolar SUA V	Marcă germană C	Marcă germană V
BCR (tel. 230500)	8925	9000	5034	5188
BRD (tel. 213050)	8623	9050	4891	5185
BANKCOOP (tel. 211246)	8900	8950	4900	4950
BCIȚ (tel. 211740)	8910	8990	5084	5130
Banca București (tel. 212009)	8880	9050	4891	5185
Banca Agricolă	8900	9075	5050	5190
Banca Transilvania (tel. 215011)	8920	9000	4920	5200
Casele de schimb valutar	Dolar SUA C	Dolar SUA V	Marcă germană C	Marcă germană V
Olimp (tel. 215524)	8890	9000	4900	5000
ACR (tel. 112345)	8830	9000	4900	5000
Nasty Change (tel. 216383)	8880	8990	4900	5000
TAROM (tel. 115309)	8880	8990	4900	5000
International Exchange Hygeco (tel.112035)	8900	9100	4900	5100
International Exchange Conel (tel.165000)	8900	9070	4900	5100
Romania Exchange (tel.147294)	8840	9119	4900	5049
Cursurile pieței valutare	Dolar SUA		Marcă germană	
	8966		5177	

PIAȚA EXTRABURSIERĂ RASDAQ, TOP 50 - 3.09.1998

Societatea	Volum tranzacții	Preț mediu	Preț închidere	Valoare tranzacții	Var. (%)
ROMCIM BUCURESTI (328750)	29,800	50,070.86	50,000	1,492,111,500	-3.24
ROMCIF (932314)	342,030	1,999.88	2,000	684,020,100	0.06
TIMKEN-ROMANIA (3196778)	23,337	23,151.48	23,000	540,286,000	-7.05
AMCO BUFTEA (2788291)	599,644	805.01	810	482,719,640	-6.39
TURBOMECANICA BUCURESTI (3156315)	13,085	35,980.36	36,000	470,803,000	0.02
ROMARTA (408000)	227,606	2,000.71	2,200	455,374,200	-15.4
PETROMIDIA (1860712)	69,585	6,014.66	6,100	418,530,000	0.07
SANTIERUL NAVAL GALATI (1651643)	41,789	9,500.00	9,500	396,995,500	3.27
ELECTROPRECIZIA (1128645)	36,640	8,903.89	9,000	326,238,400	-9.48
CHIMFOREX PLEASA (1300600)	11,500	25,500.00	25,500	293,250,000	0
AVRIGU AVRIG (2460706)	101,481	2,700.00	2,700	273,998,700	-3.57
MERCUR BARLAD (2808216)	7,361	36,318.14	10,000	267,337,800	0.9
S. C. T.BUCURESTI (949)	22,921	11,499.15	11,000	263,572,000	-0.01
ELECTROMAGNETICA - BUCURESTI	191,776	1,300.02	1,301	249,312,860	-12.5
RAFINARIA DARMANESTI (965796)	15,568	16,000.00	16,000	249,088,000	0
IAR BRASOV (1132930)	23,418	10,500.00	10,500	245,889,000	-4.22
AL-COMSIB (2455050)	76,172	3,206.28	3,200	244,228,900	-2.62
BRAICONF (2266085)	143,240	1,702.24	1,700	243,828,400	0.13
MARMOSIM (2150373)	128,536	1,800.00	1,800	231,364,800	-0.25
VASCOVIN (2431298)	1,218,340	180	180	219,301,200	-8.87
MOLDOCIM (2064663)	21,091	10,014.95	10,000	211,225,300	4.96
CNM PETROMIN (1888004)	18,779	10,500.00	10,500	197,179,500	0
COMBINATUL SIDERURGIC SIDEX	24,895	4,841.29	4,800	120,524,000	-2.83
RULMENTI BARLAD (2808089)	20,740	5,809.26	5,800	120,484,000	-4.74
TITAN (744)	17,945	5,975.79	6,000	107,235,500	-0.18
ASIGURAREA ROMANEASCA (ASIROM)	8,917	11,500.00	11,500	102,545,500	0
SIRET ROMAN (2054538)	2,767	26,000.00	26,000	71,942,000	1.96
ALPROM (1541764)	5,542	11,293.76	10,500	62,590,000	-2.21
UNIC (1207749)	96,124	639.87	640	61,506,960	18.49
INTEX BRASOV (1088753)	43,134	1,400.00	1,400	60,387,600	7.63
IPA (1570298)	45,018	1,323.95	1,300	59,601,500	-1.75
DELTAPAN (2360901)	86,044	645.86	600	55,572,280	15.33
ROMAGREMIN FOCSANI (1444680)	9,581	4,961.10	5,000	47,532,300	77.18
SANEX (199028)	32,814	1,349.47	1,350	44,281,550	-0.44
METECOM SA (640867)	20,897	1,821.96	1,700	38,073,600	7.99
ULPIA REGHIN (1234778)	12,489	3,000.00	3,000	37,467,000	0.18
SOMETRA COPSA MICA (813526)	4,170	8,757.31	8,800	36,518,000	1.82
VALMETEX RAMNICU VALCEA (1472630)	63,752	569.07	570	36,279,320	3.47
MOLDOCONSTRUCT IASI (1956117)	32,956	1,100.00	1,100	36,251,600	1.08
VINALCOOL ARGES (126620)	104,032	347.46	270	36,147,470	19.82
CASIAL DEVA (2092256)	37,888	945.44	880	35,820,700	1.93
ANA-IMEP PITESTI (128396)	35,478	997.49	980	35,388,870	-0.16
BALANTA (784404)	38,274	850	850	32,532,900	-1.51
ARMEDICA (1200929)	15,234	2,126.80	2,100	32,399,600	-0.11
DIHAM (2351598)	32,238	1,000.00	1,000	32,238,000	0.04
TITAN COMPONENTE DE PRECIZIE	13,839	2,000.00	2,000	27,678,000	25
LIDO BUCURESTI (1573677)	18,113	1,403.09	1,450	25,414,150	0.27
PREBET (1763841)	55,834	450	450	25,125,300	-10
FAVORIT (2054058)	875	26,796.00	25,500	23,446,500	1.76

BURSA DE ȘTIRI ■ BURSA DE ȘTIRI ■ BURSA DE ȘTIRI ■ BURSA DE ȘTIRI

Ordonanța pentru privatizarea societăților comerciale s-a amînat: Guvernul a amînat, ieri, adoptarea proiectului de Ordonanță de Urgență pentru modificarea și completarea Ordonanței de Urgență nr 88/1997 privind privatizarea societăților comerciale. Ministerul Transporturilor și Ministerul Industriilor și Comerțului au avut unele obiecții privind acest proiect de ordonanță, a declarat Traian Băsescu, ministrul Transporturilor. Băsescu consideră că, de reorganizarea societăților ce vor rezulta din restructurarea regiilor, ar trebui să se ocupe ministerele de care aparțin. El este de părere că aceste ministere ar trebui să aibă posibilitatea să stabilească și momentul privatizării. "FPS gestionează 51% din economie. Poziția noastră nu este politică, ci pragmatică", a adăugat Băsescu.

Șinele SNCFR pleacă în cinci direcții: Guvernul a aprobat, în ședința de ieri, hotărîrile privind înființarea celor cinci societăți comerciale rezultate în urma reorganizării SNCFR. Potrivit hotărîrilor de Guvern, se înființează, începînd cu 1 octombrie, Societatea Națională de Transport Feroviar de Călători - CFR Călători, Societatea Națională de Transport Ferovial de Marfă - CFR Marfă, Societatea Națională de Căi Ferate - CFR (Infrastructură), Societatea de Administrare de Active Feroviare și Societatea de Servicii de Management Feroviar - SMF. Ministrul Transporturilor, Traian Băsescu, a adăugat că restructurarea după acest model nu urmărește menținerea căii ferate în parametrii actuali, ci extinderea și privatizarea rețelei. Ministrul Transporturilor a mai spus că această variantă de restructurare presupune șomaj. El nu a precizat numărul disponibilizărilor, acesta urmînd să fie calculat, în mod definitiv, în cel mult o săptămînă.

Garanții pentru transporturi: Guvernul a aprobat, ieri, contractarea de către Ministerul Transporturilor a unei serii de credite destinate modernizării flotei aeriene, comunicațiilor feroviare și transporturilor combinate din portul Constanța. Ministrul Transporturilor, Traian Băsescu a afirmat că valoarea totală a creditelor gestionate de Ministerul Transporturilor se va ridica la aproape două miliarde de dolari.

GSM: Executivul a adoptat, ieri, o Ordonanață de Urgență pentru modificarea și completarea Ordonanței de Urgență 4/1996 privind acordarea licențelor de instalare și operare a rețelelor GSM și stabilirea taxei de licență. Potrivit ordonanței, licența GSM se eliberează de către Ministerul Comunicațiilor după ce cîștigătorul declarat al licenței a achitat taxa de licență de 50 milioane de dolari. Perioada pentru care au afost acordate licențele GSM poate fi prelungită cu cinci ani.Prelungirea perioadei de valabilitate a licențelor GSM se încuviințează numai după ce titularul de licență achită o taxă, reprezentînd jumătate din taxa inițială de licență. Pentru licențele în spectrul de frecvență de 1.800 MHz se achită taxa de licență, de 25 milioane dolari,

BAROMETRU FINANCIAR ■ BAROMETRU FINANCIAR

BURSA

Valoarea tranzacțiilor a creascut cu peste 50%, pe fondului revenirii prețurilor celor mai tranzacționate acțiuni, incluse în indicele BET. Totuși, cea mai tranzacționată acțiune a fost ieri "Antibiotice", care a înregistrat o nouă scădere a prețului mediu, de 1%.

■ BET: 351,46 puncte (-0,73%);

■ BET C: [illegible]08,04 puncte (+0,49%);

■ Valoarea tranzacțiilor: [illegible],777 miliarde lei, cu 55,83% mai mare decît miercuri;

■ Volumul tranzacțiilor: 2,11 milioane acțiuni (+97,19% față de miercuri).

RASDAQ

Valoarea tranzacțiilor a înregistrat o creștere de circa un miliard față de precedenta zi de tranzacționare, însă creșterea a fost tot pe seama prețurilor scăzute, care atrage la cumpărături.

■ Indice RASDAQ: 752,38 puncte (-1,08%);

■ Valoarea tranzacțiilor: 11,084 miliarde lei, cu 6,9% mai mult decît miercuri;

■ Volumul tranzacțiilor: 5,973 milioane acțiuni (-42,36% față de ședința de miercuri);

■ Tranzacții speciale: Mercur Bîrlad 7.283 acțiuni/ 266.557.800 lei.

BANCA ROMÂNĂ PENTRU DEZVOLTARE

BRD

Noile dobînzi care se plătesc pentru disponibilități la vedere și pe termen începînd cu 1.07.1998 — procente pe an

NR. CRT.	Disponibilități în:	CATEGORII DE CLIENTI	PLATA DOBÎNZII SE EFECTUEAZĂ	DISPONIBILITĂȚI ȘI DEPOZITE LA VEDERE	30 ZILE	60 ZILE	90 ZILE	180 ZILE	270 ZILE	365 ZILE
1.	Lei	Persoane juridice	la expirarea termenului	11	37	38	39	40	41	42
2.		Persoane fizice	lunar	11	37	38	39	40	41	42
3.		Persoane fizice	la expirarea termenului	11	-	-	40	41	42	43
4.	USD	Persoane fizice și juridice	lunar	4	5	-	5.2	5.4	5.7	6
5.	DEM			3	3.3	-	3.35	3.5	3.55	3.75

Pentru toate operațiunile efectuate în contul dvs. de depozit, BRD nu percepe comisioane. Depozitele constituite de persoane fizice beneficiază de garanția Fondului de garantare a depozitelor în sistemul financiar.

Ziarul care stă de vorbă cu oamenii
Monitorul

Editoriale

POLITICĂ INTERNĂ

Un președinte legat de mîini

Toată lumea e de acord că actuala coaliție guvernamentală se află în fața unei noi crize. La o privire chiar și superficială, noutatea constă în faptul că, în fața ei, toată lumea pare neputincioasă. Nici un politician dintre cei implicați în ea nu și-o asumă. Criza precedentă, cea care a dus în final la căderea cabinetului Ciorbea, avea măcar un merit. Știai cine ce vrea, ce vor să cîștige sau ce încearcă să apere. PD dorea schimbarea lui Ciorbea, iar PNȚ-CD și aliații se băteau să-l mențină. Mediatorul oficial, respectiv președintele Constantinescu, avea în față două opțiuni clar definite de cele două părți. Cu alte cuvinte, avea pe masă datele problemei, medierea fiind o chestiune de calcul aproape matematic. Cu totul altfel stau lucrurile acum. Criza pare mai evidentă ca oricînd, chiar și pentru ultimul muritor, dar nu mai știi care-i îi sînt actorii. PNȚ-CD declară că sprijină guvernul Vasile, dar, prin gruparea Ciorbea, atacă dur și fără echivoc una din componentele principale ale acestuia, respectiv Partidul Democrat. PD se declară cu totul dedicat guvernării, dar atacă atît PNȚ-CD, cît și o serie dintre miniștrii acestui partid. PNL ba îl sprijină, ba nu tocmai pe unul dintre cei mai importanti dintre miniștrii săi, Daniel Dăianu. Și pentru a avea o imagine și mai clară asupra PNL, chiar ieri liderul partidului, Mircea Ionescu Quintus, declara unui post de radio că, după părerea lui, nu există o criză a coaliție, dar, atenție, există o serie de neînțelegeri pe care pur și simplu nu și le explică. Nici măcar UDMR, care, în general, dădea impresia că știe ce vrea, nu mai face față. Lovit în plex de decizia comisiei de învățămînt a Camerei Deputaților de a interzice înființarea unei universități în limba maghiară, UDMR se află acum în fața unei dileme aproape de netrecut. Dacă iese de la guvernare, cum amenință la modul cel mai serios, pierde tot. Dacă rămîne, precedentul creat prin decizia recentă a deputaților îl plasează în postura umilitoare de cățel pus cu botul pe labe.

Urmărind astfel poziția fiecărei componente a coaliției, realizezi că, de fapt, nici una dintre ele nu are curajul să-și asume ceva anume. De la terorism fără teroriști în Decembrie '89 și corupție fără corupți pînă în '96, am ajuns s-o trăim și pe asta. Adică la o criză politică fără autori. O criză la care fiecare își aduce contribuția cu maximum de efort, dar pe care nimeni nu și-o asumă. Nu știm în ce măsură ar putea un mediator precum președintele să facă ceva pentru a o rezolva. Azi ar urma să aibă loc, la Cotroceni, o întîlnire a președintelui cu liderii coaliției guvernamentale. Dacă acceptăm cele susținute mai sus, logic ar fi ca rezultatul întîlnirii de azi să fie nul și criza să-și urmeze cursul ca și cum întîlnirea nici nu ar fi avut loc. Senzația noastră e că, de fapt, tot ce se întîmplă de o vreme încoace în coaliția guvernamentală nu e decît o luptă acerbă între asa-zișii parteneri pentru impunerea în ochii opiniei publice a unui vinovat pentru tot ce se întîmplă acum în țară. Și pentru că, în condițiile actuale, în care lehamitea populației a devenit o doua natură, nici o forță politică nu-și poate clama public inocența, fiecare încearcă să se ascundă în spatele celorlalți. Abia acum președintele Constantinescu, în calitate de prezumtiv mediator, pare legat cu mîinile la spate. **(Pavel LUCESCU)**

ECONOMIC

Privatizarea Romtelecom riscă să se transforme într-un "tîrg jigărit"

După ce, ani buni de zile, privatizarea operatorului național de comunicații - Romtelecom - și a băncilor statului fusese privită ca naturala încununare a procesului "marii privatizări", neputința, prostia, necunoașterea și lipsa de voință politică ce au transformat visul unei Românii capitaliste în coșmarul unei tranziții fără sfîrșit au făcut ca trecerea în proprietate privată a Romtelecom și a doar două bănci de stat, cele mai mici, în 1998, să devină, de fapt, un soi de simbol al începutului adevăratei reforme în România. A face aceste privatizări, de răsunet, ar fi fost, se credea, o bruscă răsturnare de imagine, cum numai revoluțiile și unele alegeri o pot face la noi, în sensul că demersul întru schimbare ar fi devenit brusc credibil în ochii Occidentului care, astfel încurajat, și-ar fi revărsat banii în economia românească.

Exact ca în cazul revoluțiilor și alegerilor, însă, speranțele s-au dovedit a fi deșarte. Iar cazul privatizării Romtelecom, mult mai "dureros" decît îl putem percepe cu simțurile noastre amorțite de obișnuința cu neîmplinirea, este reprezentativ pentru această totală derivă națională.

Să vedem cum au stat lucrurile. În februarie anul acesta, Guvernul a anunțat în mod oficial intenția de a privatiza 35% din Romtelecom, începînd și organizarea licitației pentru alegerea unei firme consultant, cîștigată de Goldman Sachs. Se spera obținerea unei sume de cel puțin un miliard de dolari, ce ar fi însemnat enorm pentru un buget și o balanță de plăți externe care, scăpate de sub control, ar fi spulberat ultima macrostabilizare pe care societatea românească mai e în stare să o suporte. Inițial, și-au anunțat intenția de participare patru firme și/sau consorții. Între ele, British Telecom și consorțiul Global One, format din Deutsche Telecom și France Telecom. British Telecom a anunțat prima, fără a motiva, că renunță la inițiativa sa, înainte de începerea derulării formalităților. La fel au procedat, ulterior, membrele Global One, lăsînd în competiție doar patru companii. Acesta este un prim moment cînd o privatizare de mare succes a Romtelecom, cu implicații dincolo de cele strict economice, derivate din prestigiul internațional și puterea celor trei pretendenți, s-a spulberat. Orice stat normal, în tranziția sa, ar fi făcut tot posibilul să finalizeze o afacere de genul celei în discuție cu astfel de operatori, care ar fi trebuit, la modul foarte inteligent, curtați și convinși să-și ducă intențiile pînă la capăt și să investească în propria companie de telecomunicații. Nu a fost să fie. Probabil și pentru că ideea corifeilor români ai privatizării despre curtaj este mai apropiată de sensul economic - intermediere - al cuvîntului decît de cel de marketing.

Au rămas, așadar, în cursă patru companii, grupate în două consorții, fiecare cuprinzînd și un operator. Unul, format din SBC (SUA) și OTE (Grecia), celălalt din KPN (Olanda) și STET (Italia). Ambele, cu componente totuși rezonabile, date de firmele americană, respectiv olandeză. Cele din urmă, ajutate de prelungirea termenului de depunere a ofertelor de către Sorin Dimitriu, după trecerea, din iunie, a Romtelecom la FPS, nu au fost, pînă în prezent, legal angajate în mod ireversibil în vederea participării la licitație și s-au retras, una săptămîna trecută și una miercuri, din competiție. Competiție ce nu mai poate fi acum cîștigată decît fie de operatul grec, fie de cel italian, departe de a fi unii dintre cei mai prestigioși pe piața mondială. Aceștia, foarte probabil, vor ajunge la o înțelegere, reducînd practic ditamai licitația lui Sorin Dimitriu la o negociere directă. Adică ce s-ar fi putut întîmpla cu British Telecom sau Deutsche Telecom se va rezolva acum, loco, în Balcani. Dacă și subtilitățile folosite la "negocieri" vor fi cele specifice locului, din afacerea anului și piatra unghiulară a privatizării din România nu va mai rămîne decît un tîrg jigărit.

Care vor fi efectele asupra României? La nivel financiar, eliminîndu-se concurența, singura care ar mai fi ridicat prețul oferit de competitori de mîna a doua, rezultatul privatizării Romtelecom, perla economiei românești, dotată cu un personal de elită, va fi departe de "lovitura" sperată. Cu consecințele macroeconomice de rigoare. La nivelul mult doritei și tare manipulatei imagini, o privatizare ștearsă și periferică nu va însemna mare lucru. Din punct de vedere tehnologic, ce vor aduce grecii sau italienii nu va însemna cine știe ce pe lîngă ce ar fi făcut o mare companie europeană sau americană. Adăugînd și faptul că, se zvonește deja, "există mari presiuni" pentru amînarea privatizării uneia dintre cele două bănci prevăzute pentru 1998 din cauza "neatractivității ofertelor", probabil BRD, tabloul care descrie eșecul pariului relansării reformei în România este definitivat.

La nivel oficial, există două curente de opinie pentru a motiva eșecul privatizării Romtelecom, perfect valabile și pentru bănci, de altfel. Unul dă vina pe cine altcineva dacă nu pe vestita conjunctură internațională defavorabilă. Ministrul Pantis a descoperit o bruscă "lipsă de apetit pentru investiții în această zonă geografică" a firmelor occidentale. Nu sînt, așadar, capabili să-și asume riscuri geopolitice mari companii, ci operatori de secundă importanță. În plus, lăsînd exagerării doar valoare de referință, chiar dacă Rusia ar ocupa mîine România, desființarea rețelei de telefonie ar fi, probabil, unul din ultimele lucruri pe care le-ar face.

Un al doilea curent, realist, blamează lipsa de atractivitate a pieței. Piața românească, practic virgină în domeniul telecomunicațiilor, nu este atractivă pentru un monopol în domeniu decît dacă se desființează. Și, oricum, unui grad redus de atractivitate îi poate corespunde un preț mai mic, însă nicidecum transformarea unei mari afaceri într-o negociere directă neavantajoasă tocmai pe motiv că s-a încercat sporirea concurenților la licitație și, implicit, evitarea negocierii directe - motiv invocat de Sorin Dimitriu.

Stoparea tendinței prin care piața românească devine tot mai neatractivă nu se poate face decît prin privatizare. Nu orice fel de privatizare, însă. A vinde Romtelecom pe nimic doar pentru a respecta un program care oricum a fost puternic încălcat în spiritul și chiar litera sa, cînd sute de întreprinderi nerentabile sînt încă ținute de stat pe banul nostru nu ar fi decît un act de o imensă obtuzitate politică și economică. Dacă nu va fi folosit ca prilej de adîncă analiză și reconsiderare a politicii de privatizare a statului român, cazul Romtelecom are toate șansele de a deveni simbolul feudalizării economice a României, în plină eră informațională. Că veni vorba, unul din concurenții care s-au retras a anunțat că analizează oportunitatea unei investiții la Bulgar Telecom. **(Sorin MOISĂ)**

MOARA DE VORBE

Modestă propunere privitoare la mămăliga românească

Radu PĂRPĂUȚĂ

publicist

La cuvîntul mămăligă găsesc în MDE următoarea definiție: ***făină de porumb fiartă în apă.*** Haida-de! Numai atît înseamnă mămăliga? Definiția aceasta îmi amintește de cea pe care amicul Costică Andrei zice că a citit-o într-un dicționar la cuvîntul ***lebădă: o gîscă ceva mai mare.*** O fi ea lebăda gîscă doar pentru țiganii noștri de la Viena.

Mămăliga noastră națională (puține neamuri o mai mănîncă, dar nici unul nu e atît de ahtiat după mămăligă ca cel românesc) ne străbate istoria și a devenit, volens-nolens, simbol național. Călătorii străini care au trecut prin țara noastră au remarcat că valahii au ca aliment de bază mămăliga. Lev Troțki deplînge la 1913 pe țăranii valahi care mîncau numai mămăligă cu brînză. Mă rog! Dacă ne gîndim la brînză, noi, cei de azi, zicem că parcă nu mîncau așa rău. Chiar și mai tîrziu, soldații lui Antonescu mergeau să-i bată pe "bolșovici" cu refrenul: ***Mămăligă, moloko/ Moscova nedaleko,*** refren care în românește suna ***Mămăligă și cu lapte/ Moscova nu e departe.***

E drept că astăzi mîncăm mai rar mămăligă, dar le-o băgăm pe gît turiștilor străini ca delicatesă națională. Pentru noi e doar un prilej de concursuri mondene alături de tochitură, unde era campion mai anțărt președintele nostru de consiliu județean, Liviu Antonesei (brav președinte: primul la război, dar primul și la ***plăcinte***!). Însă, dacă o mîncăm mai rar, nu înseamnă că simbolistica mămăligii dă înapoi. Cînd, în decembrie 1989, mămăliga a explodat (după ce "oficinele" străine au pus trotil în ea), Iliescu și ai lui s-au gîndit să pună de-o mămăligă. Dar au făcut una vîrtoasă, nesărată, bătută cu ciomagul. Și pentru că, după cum se zice, prima mămăligă trebuie să aibă boțuri, ne-au dat-o cu boțuri de ne-a rămas în gît: morții de la Timișoara, de la București, de la Sibiu... Apoi ne-au făgăduit maluri de mămăligă și pîrîuri de lapte, dar am rămas cu mămăliga în basma, cum se zice pe țărănește.

Apoi au venit alții la putere, după ce, în prealabil, au amestecat vorba ca melesteul mămăliga. Și-au mîncat și ei rușinea cu mămăliga, promițînd de toate, nețiînd seama, cum zice zicala, că dacă nu sameni cucuruzul pînă-n armindeni, poți să bagi culișerul mămăligii în foc. Ei nu au semănat nimic în afară de zîzanie și vorbă, iar acum vor Doamne Iisuse Hristoase/ Mămăligă fără oase. Dar au aflat nod în papură și spin în mămăligă. Așa că au pus-o și ăștia de mămăligă, iar noi am rămas cu un boț încruzit.

Dar să nu dăm vina tot pe alții! Prea sîntem și noi mămăligoși și ne întindem ca o mămăligă cît îi blidul. Veneau înainte prin iarmaroace țigani ursari cu urșii lor. Și se aduna lumea "ca la urs". Zicea țiganul către urs: "Ia arată, moș Martine, cum șăd fetele pe la Iești?" Iar ursul, săracu', se întindea pe spate cu gaidele-n sus, spre rîsul zguduit al prostimii. Rîdeau fără ipocrizie și fătucile, ba chiar și duduile de la oraș, deși roșeau cîte un pic. Uite așa și noi: ne răscrăcărăm și așteptăm occidentalii. Pînă atunci, ne înfundăm cu mămăligă, ba, an de an, mămăliga asta se face tot mai

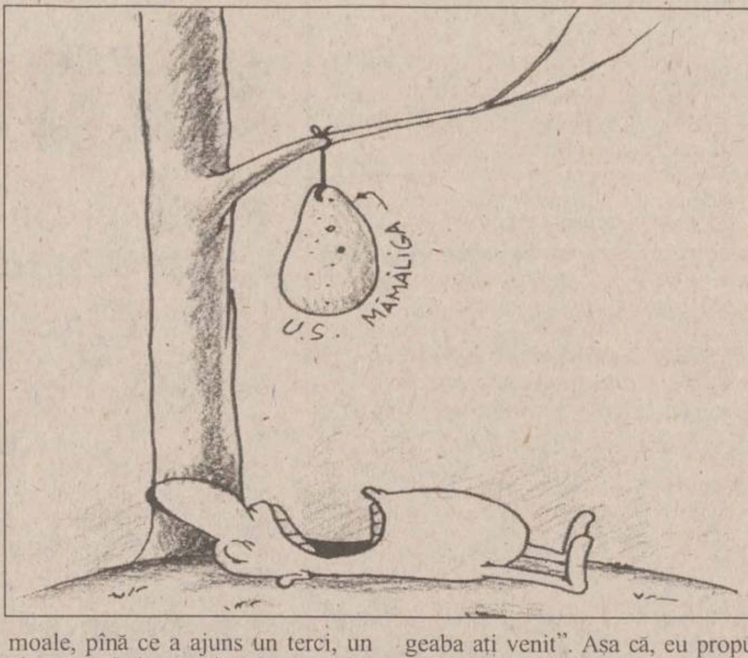

moale, pînă ce a ajuns un terci, un cir, semănînd tot mai mult cu terciul mîncat în pușcăriile comuniste de gerontocrația actuală. Iar noi roșim cîte un pic și așteptăm "ajutoare". Cum spunea o țărancă dintr-un sat ardelean către echipa de filmare: "Dacă n-ați venit cu ajutoare, degeaba ați venit". Așa că, eu propun să luăm mămăliga drept simbol național. O dată ce americanii au ca simbol național curcanul, iar mozambicanii și-au pus pe drapel un automat ***kalașnikov,*** nu văd de ce noi n-am pune mămăliga. O merităm. ■

PUNCTUL CRITIC

Chinul alegerii

Gabriel H. DECUBLE

asistent la Facultatea de Litere a Universității "Al. I. Cuza"

PROZĂ FEMININĂ AUSTRIACĂ
INSTITUTUL EUROPEAN

Mulier, non mollior, ar spune un filolog riguros, pus pe demontarea etimologiilor populare: sexul femeiesc nu e sexul slab, oricît ar vrea secole întregi de dominare masculină să ne convingă de contrariu. Un argument solid în acest sens dorește să aducă și ***Dan Stoica*** prin volumul de traduceri ***Proză feminină austriacă,*** apărut anul acesta la editura ***Institutul European*** cu sprijinul ***Fundației Kultur Kontakt Austria***.

Reprezentativitatea celor patru autoare incluse în volum (***Ingeborg Bachmann, Ilse Aichinger, Barbara Frischmuth și Brigitte Schwaiger***) este dincolo de orice dubiu, mai ales că primele și ultimele două aparțin unor generații distincte, dînd astfel un tablou diacronic asupra devenirii prozei feminine austriece. Înclinația către fabulă și lirismul latent al celor dintîi nu se mai regăsesc în frazările exacte și tonice ale celor din urmă, iar tematica diferită face distanța între generații insurmontabilă.

Avînd la bază fraza simplă și elegantă a originalelor, traducerea lui Dan Stoica curge firesc și se citește cu plăcere, rareori putîndu-i-se reproșa agățarea prea dîrză de sensul literal. Totuși, un neajuns considerabil este selecția textelor, care nu dau nici măcar portretul-robot al autoarelor în cauză. Nici prozele scurte alese nu sînt piese de rezistență, (excepție făcînd, poate, doar ***Captivul*** lui Ilse Aichinger), nici lapidarele schițe biobibliografice ale editorului nu au darul de a convinge cititorul asupra artei celor patru. O sugestie ar fi fost alegerea mai puținor texte, dar de mai mare întindere, mai ales că lui Ingeborg Bachmann, de exemplu, i s-a recunoscut meritul de a fi eliberat nuvela de limbă germană de spectrul short-story-ului și de a-i fi redat forma și substanța piedute prin moda stilului reportericesc. Același lucru se poate spune și despre Barbara Frischmuth sau Brigitte Schwaiger, deși scriitura lor s-a născut sub stindardul neorealismului anilor '60, prin care se lansa dezideratul autorului, lipsit, pe cît se pare, de o viață literară autentică, de a fi ***"o voce a prezentului"***, care să se inspire din actualitatea imediată, cu precizarea că termenul de realism nu mai era înțeles ca un concept literar normativ, ci ca o încercare, independetă din punct de vedere estetic, de a reda scriitorului calitatea de misionar lingvistic al unei noi realități, ieșite din ruinele provocate de război. Apartenența, nu obiectivitatea era miezul acestui nou tip de realism; mesajul social, și nu experiența estetică.

Cît de mult înseamnă cele patru autoare pentru literatura austriacă, sau pentru literatura de limbă germană în general, este greu de precizat. Critica și istoria literară germană s-au ferit, pînă acum cel puțin, să facă aprecieri valorice definitive sau să creeze ierarhii. Intervine aici și dilema literaturii austriece în genere, care oscilează între statutul național și cel lingsvistic-comunitar. ***"Cît de austriacă a fost și este literatura austriacă"*** încearcă să arate ***Andrei Corbea,*** în prefața volumului în discuție, punînd în balanță argumentele pro și contra unei identități austriece, exprimate de-a lungul timpului de diferiți comentatori. Răspunsul germanistului ieșean nu poate fi unul ferm, de vreme ce problema în cauză încă mai stîrnește controverse aprinse, ba chiar animozități între germaniștii de aiurea. Lipsește poate, în argumentația prefațatorului, luarea în calcul a celor patru autoare, care ar fi facilitat cititorului o imagine mai clară asupra locului și importanței lor în peisajul literar de limbă germană.

Nici postfața ***Odettei Blumenfeld***, foarte instructivă, altminteri, nu face trimiteri directe la vreuna din cele patru autoare, ci încearcă o sumă de definiții pentru feminism, ca fenomen social sau cultural, nicicum literar. De altfel, Ingeborg Bachmann și Ilse Aichinger, martore și victime ale experienței național-socialiste, ori Barbara Frischmuth (deși mult mai tînără și "rătăcind", pentru început, prin experiențele avangardist-cabaretiste ale Grupului de la Graz), încă urmărită de norii cenușii ai unei istorii pe cît de sumbre, pe-atît de ocolite de înaintași, nu au aderat în vreun fel la mișcări sau curente feministe. Poate doar Brigitte Schwaiger să facă obiectul postfeței, atît timp cît proza ei este atrasă mai mult de problematica femeii, neinsistînd însă pe latura emancipatorie a literaturii de sorginte feminină, ci doar scoțînd la suprafață, cu destulă forță introspectivă, o psihologie multă vreme tabuizată de canoanele literare. Femeia nu mai este, în viziunea ei, "sărmana creatură", ci observatoarea pasivă, distantă și, mai ales, ironică (dar prea puțin angajată), jucînd adesea masca unui copil violentat sau contrariat de acțiunile celor din jur. Cum însă astfel de observații psihologice sînt întemeiate cel mai adesea pe recursul autobiografic, fie el și camuflat, impetusul inițial se epuizează după prima carte. Este și cazul romanului ***Wie kommt das Salz ins Meer*** (***"Cum ajunge sarea în mare"***) al lui Brigitte Schwaiger.

Dar, din nou trebuie spus, textele selectate de editor sînt prea puțin ilustrative pentru creația fiecărei autoare în parte. Pe bună dreptate, volumul putea fi intitulat la fel de bine: ***"Proză scurtă austriacă"***. Dan Stoica are doar scuza de a se fi confruntat cu ceea ce germanii numesc "die Qual der Wahl": chinul alegerii! ■

UNGHIUL DE TRAGERE

Sexgate și Iliada

Val CONDURACHE

scriitor

În afară de femeile-oameni de știință, femeile-pictor, femeile-scriitor sau femeile-oameni de stat precum Margaret Thatcher, Indira Ghandi (mă opres aici pentru a nu intra în zona interzisă), restul femeilor celebre din istoria lumii și-au legat destinul fie de inspirația unui mare scriitor, precum Laura lui Petrarca sau Beatrice, muza lui Dante, fie de pasiunea de cuceritor a unui mare bărbat de stat. Cleopatra, se spune, ar fi schimbat istoria lumii dacă ar fi avut nasul mai scurt. Ea a încercat să seducă pe toți marii bărbați ai Romei. Sigur - ea era stăpîna unui imperiu, iar relația ei cu Caesar semăna cu un mit cosmogonic, cu întîlnirea unor zeități creatoare de lume.

Despre Laura sau Beatrice nu putem spune prea multe. Ele pot fi mai presus de Veronica Micle, dar și mai jos. Scriitorii s-au inspirat din fantasmele lor poetice, dar s-ar putea să nu fi fost la fel de inspirați în alegerea muzelor, multe din ele de o desăvîrșită mediocritate. În această privință, proastele au avut întotdeauna o trecere neobișnuită la scriitori. În special poeții, dar nu numai ei, s-au pricopsit cu niște muze pe care un om oarecare, cu capul pe umeri, le-ar fi ocolit cu o grijă sănătoasă de gospodar și cu o dragoste robustă pentru potențialii copii.

Cea mai frumoasă femeie a lumii antice, Elena din Troia, fiica lui Zeus și-a Ledei, era căsătorită cu Menelaus, stăpînul Spartei, și născuse o fiică, pe Hermiona, cînd Paris o primise în dar de la zeița Afrodita. Ca toți bărbații acestei lumi, printr-o judecată întunecată de hormoni, Paris o preferă pe Afrodita, zeița frumuseții, zeiței Pallas-Athena (în latină Minerva - zeița înțelepciunii) și Herei, protectoarea căminului, a căsătoriei și, în general, a femeilor măritate. Sosit în casa lui Menelaus, Paris va pleca înspre Troia împreună cu soția aceluia, Elena. De aici se declanșează războiul Troiei, care a durat zece ani încheiați. După moartea lui Paris, căzut în luptă, Elena se căsătorește cu unul din frații lui, Deiphobus, pentru ca, în cele din urmă, să se împace cu Menelaus și să redevină soția lui. După o altă versiune, Elena s-ar fi căsătorit cu Achiles, alături de care ar fi trăit o viață veșnică, plină de desfătări, pe o insulă albă, aflată departe, la capătul lumii.

În Grecia lui Homer, cîntărețul orb care rătăcea din cetate în cetate cîntînd Iliada ținea locul ziarului de astăzi ori al posturilor de televiziune. Scandalul de la curtea regelui Menelaus ajunsese la urechile grecilor din gura cîntărețului orb. Iar păcătoasa Elena a ajuns în felul acesta, deși poate că era o proastă, unul din personajele principale ale unei epopei nemuritoare.

O femeie inteligentă și cuminte nu face niciodată senzație. În ochii umanității, Penelopa e-o proastă, la rîndul ei, și în felul ei chiar este, pentru că așteaptă un bărbat care nu are nici un chef să se întoarcă acasă. Ea respectă, pînă la proba contrarie, o instituție care i se pare cît se poate de serioasă. Senzație face, în zilele noastre, Monica Lewinski, despre care s-a făcut deja un film, despre care se va scrie, poate, o epopee a Statelor Unite. Stagiara de la Casa Albă nu este soția lui Menelaus, dar l-a sedus pe marele împărat al lumii contemporane, după care l-a făcut pur și simplu de rîs. Bill Clinton nu s-a dus în Illion ca s-o readucă acasă pe Monica, dar a bombardat cu rachete Sudanul și Afganistanul pentru a face lumea să uite scandalul în care-a fost tîrît. Monica Lewinski nu este femeia cea mai frumoasă din lume, dar a provocat un război în mediile de informare și un altul în lumea arabă, incomparabile cu războiul Troiei. Deși a intrat în marea literatură a lumii, Elena din Troia e un nimeni pe lîngă Monica Lewinski. Faceți un sondaj prin Internet și întrebați-i pe abonați cine a fost Elena din Troia și cine este Monica Lewinski. Rezultatul sondajului vă va convinge că era calculătoarelor a îngropat marea literatură a lumii. A murit Elena din Troia, trăiască Monica Lewinski! ■

❖ PULS ❖ PULS ❖ PULS ❖ PULS ❖ PULS ❖ PULS ❖ PULS ❖ PULS ❖ PULS ❖ PULS ❖ PULS ❖ PULS ❖

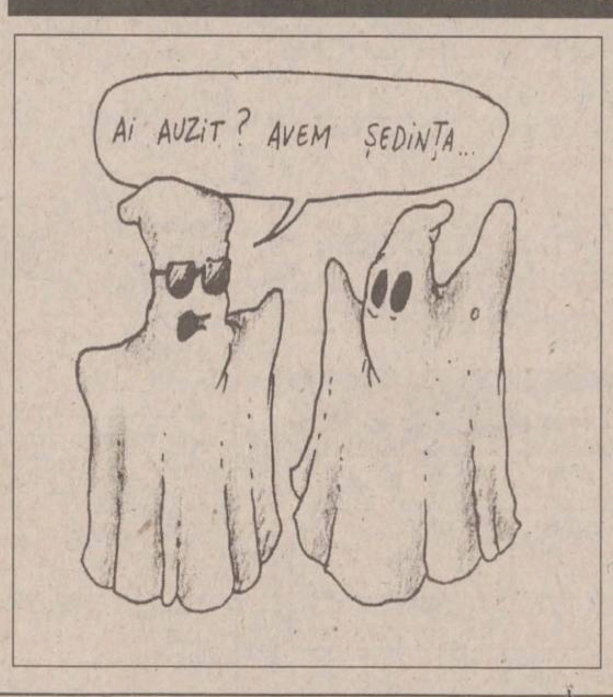
AI AUZIT? AVEM ȘEDINȚA...

Antohi, președinte peste două fantome

După toată panarama cu hotelul Orizont, în funcția de președinte al Fundației pentru Tineret a apărut un anume domn Antohi. Dumnealui este și președinte al Asociației Tinerilor Ziariști, motiv pentru care s-a trezit spunînd că, în această calitate, îi reprezintă și el pe tinerii ieșeni, deci are tot dreptul să ocupe și fotoliul de șef la Fundație. Chestia e că instituțiile care se aseamănă se adună sub același președinte, fiindcă Asociația Tinerilor Ziariști este la fel de fantomatică precum Fundația (n-am auzit pînă acum de nici o acțiune organizată de asociația cu pricina). După părerea noastră, respectivul ar trebui să aleagă între cele două funcții, fiindcă scandalul cu hotelul Orizont, care sigur va continua, riscă să tîrască în noroi și pe tinerii ziariști care nu sînt membri ai Asociației. Așadar, așteptăm o demisie.

Ginerică cu susan a fost prins turmentat la volan

Cică un domn procuror, care ocupă funcția de ginere în clanul covrigeilor cu susan, a fost prins nițel turmentat la volan, motiv pentru care un polițai care nu-i cunoștea nobila rudenie i-a săltat pe loc permisu'. Se pare însă că ginerică a reintrat în posesia permisului de ținut volanu'. Probabil că polițaiul a aflat ulterior cam cu cine se înrudește ginerică, s-a temut să nu-l dea în judecată pentru calomnie prin proces verbal, să-i ceară cîteva miliarde și chiar să cîștige, așa că a pierdut carnetu', iar apoi, extraordinară coincidență, s-a nimerit ca ginerică să aibă drum pe-acolo și să găsească permisu' pe jos. Pentru fapta sa, Comitetul pentru Decernarea unor Diverse Premii de pe lîngă rubrica Puls-Puls-Puls a decis să îi acorde țaigărului Diploma pentru Cel Mai Precaut Polițai al Săptămînii.

Viceprimarul Dumitriu s-a plimbat cu TVR Iași

Ieri, băieții de la TVR Iași au dorit să filmeze, în fața sediului RA Termoficare, un mic intreviu cu viceprimarul Dumitriu. Din nefericire pentru acesta, lumina soarelui nu pica tocmai corect pe trotuare, așa că, după ce a fost plimbat de cameraman de vreo trei ori de pe un trotuar pe altul, pînă la urmă, filmarea s-a realizat în mijlocul străzii. S-ar zice, deci, că TVR Iași a reușit să-l scoată în stradă pe viceprimarul Dumitriu.

Cum se vede Iașul de la București

> "Nici nu ne așezăm însă bine la masă, cînd auzim tunînd o voce într-un colț al sălii: «Măi, voi ăia din Iași, ce fel de poezie scrieți în tîrgul ăla prăfuit? De ce nu vă aliniați la generație? Ați auzit cu ce lingură se mănîncă postmodernismul?»
> Dai să răspunzi, dar vocea continuă: «Dacă am face o numărătoare a poeților din România, am vedea că avem o groază de barzi-lăutarzi și toți foarte buni și geniali pe deasupra! Dar vă spun: dacă facem o sumă, dacă îi adunăm pe toți la un loc, suma va fi știți care? Vă spun eu: zero! Un zero absolut! Poezia română nu există! Și știți de ce, nu că limba, așa și pe dincolo, nu are audiență, nu! Nu există pentru că nu există! Mă înțelegi? Noi nu existăm! E fără trecut și fără viitor. Pentru Europa, Eminescu e un vax. Un zero tăiat în patru! Degeaba vă mai zbateți, degeaba vă omorîți... Asta-i!»
> Arunci o privire derutată spre Iași și din acel zero tăiat în patru răsar o sută de nume, mici cratere vulcanice în plină erupție, care agită pumni fosforescenți în aer și protestează în cor: poezia noastră există.
> Ridici două degete peste vălmășeala aceasta de glasuri și fum și-ți comanzi, cu semnul victoriei, un coniac și o cafea la filtru".
>
> "Apocalipsa de carton"
> Nichita DANILOV

Ar fi fost de așteptat că la Iași să se scrie istoria adevărată a literaturii române, dar de unde

Liviu Ioan STOICIU
scriitor

Deși sînt moldovean "la origine" (din părinți moldoveni, cu case și pămînt în orașul Adjud și în comuna Adjudu Vechi), născut la Piatra Neamț și crescut pe cele două vetre ale Adjudului, după terminarea liceului teoretic nu m-am îndreptat spre Iași să fac o facultate, ci spre București (și Cluj). De ce? Nu-mi mai amintesc. Tatăl meu, ceferist (aveam, deci, permis de călătorie gratuit) nu m-a încurajat să merg spre Iași, nici în copilărie, nici în adolescență; nu știu de ce. Probabil fiindcă nu aveam tren direct de la Adjud spre Iași. Sau fiindcă eu m-am iluzionat că toți frații și surorile tatălui meu stau la București și mă pot ajuta, povești (au fost zece frați și două surori, din care azi mai trăiesc doar surorile și trei din partea bărbătească; 12 "unchi" și "tante" cu care nu am avut și nu am nici un fel de relație, în paranteză fie zis; e o familie de "stoici" singuratici, care se ignoră reciproc și care pînă acum a mai produs doi scriitori, membri ai Uniunii Scriitorilor, pe Constantin Stoiciu, prozator și scenarist de film plecat demult în Canada, și pe fiul lui, Andrei Stoiciu, prozator și el). E adevărat, totodată, nu am nici o rudă la Iași... Sînt convins că o venire a mea la Iași la facultate (aveam 17 ani cînd am luat diploma de bacalaureat, în 1967, fiind dat de șase ani la școală) mi-ar fi fost benefică - dar soarta nu a vrut, a trebuit să mă chinui printre sensibilități incompatibile mie, printre "mitici munteni". Bucureștiul mi-a purtat ghinion, m-a scîrbit de mine însumi, abia după ce l-am părăsit (stabilindu-mă prin căsătorie la Focșani, din 1975) mi-am mai venit în fire. Pentru ca, după Revoluție, culmea blestemului, să mă trezesc iar la București, la fel de inadaptabil, adus de soartă în același stil evazionist sufletesc, plin de speranțe de regăsire și de iluzii deșarte. Repet, regret că n-am avut inspirația să vin după terminarea liceului la Iași - azi (cînd mă aflu în pragul sinuciderii, la 48 de ani) aș fi fost altul, mai împăcat cu mine însumi, mai liniștit moral, într-o lume în care să mă recunosc și cu inima, nu numai cu mintea.

Cum se vede Iașul literar, azi, de la București? Personal, nu am alt contact regulat, cît de cît, cu Iașul, decît prin presa literară - *"Convorbiri literare"* (revistă condusă de Cassian Maria Spiridon, ca și "Poezia"), "Cronica" (prin Valeriu Stancu), *"Dacia literară"* (Lucian Vasiliu), plus *"Timpul"* lui Liviu Antonesei (acestei reviste i-am pierdut însă urma, nu mai apare?) și, din cînd în cînd, prin pagina literară săptămînală a lui Nichita Danilov din *"Monitorul"*, cînd se îndură să mi-o trimită. Firește, răspund la generoasele invitații sosite de la Iași, făcute de Lucian Vasiliu la "Sărbătoarea Poeziei", sau de Cassian Maria Spiridon la *"Zilele Convorbiri literare"* - de cîte ori vin la Iași mă simt în apele mele, ceea ce e o minune...

Sigur, nu mi-au scăpat, la nivelul epidermic, rivalitățile de grup ale Iașului literar și reformarea lor postrevoluționară. Plecarea lui ***Dan Petrescu*** (la București) și a lui ***Liviu Cangeopol*** (peste hotare) la Revoluție sau a lui ***Mihai Ungureanu,*** anul acesta (secretar de stat la Ministerul de Externe), a însemnat "ceva". Acum se pregătesc să-și ia zborul, ca atașați culturali (dacă am înțeles bine), ***Nichita Danilov*** la Chișinău (sigur) și Valeriu Stancu la Bruxelles (pe lista de așteptare) - și iar se va schimba peisajul... A fost un eveniment întoarcerea în țară a lui Mihai Ursachi... Apoi, instalarea lui Liviu Antonesei, de anul trecut, în fruntea Consiliului Județean Iași, ales din partea PAC (înghițit azi de PNL), a însemnat "altceva". În același sens, ***Emil Brumaru*** și ***Dorin Popa*** sînt demnitari locali de la noile alegeri. Pe urmă, titularizarea unor ***Luca Pițu*** sau ***Emil Iordache*** la Universitate... ***Corneliu Ștefanache*** a fost numit director la Biblioteca Universitară. Nu mai vorbesc de retragerea din presa literară ieșeană a unor spirite critice, precum ***Alexandru Dobrescu*** sau ***Daniel Dumitriu***, ***Constantin Pricop*** sau ***Alexandru Călinescu*** (ultimii doi semnau eseuri în "Timpul", nu cronici literare), atît de sever resimțită... Sau coborîrea lui Ioan Holban în arena electorală postcomunistă. Sau împărțirea scriitorilor pe criterii politice, de stînga sau de dreapta, în revoluționari "cu acte" și oportuniști, cu blamările de rigoare. Apoi, colaboraționismul cu regimul Ion Iliescu și cu regimul Emil Constantinescu. Nu mai vorbesc de neculpabilizarea scriitorilor cu trecut comunisto-securist vinovat: ce mai fac ***Mircea Radu Iacoban*** sau ***Ioan Țăranu*** sau ***Andi Andries,*** mari granguri ai dictaturii ceaușiste? Pînă la ultimile alegeri ei erau tot pe cai mari, bineînțeles...

Există o ruptură nefericită între optzeciști, totodată, fiecare lider de revistă, de ziar și de editură particulară are gașca lui, opțiunile lui, exclusivismele lui (toate cinci revistele literare care apar la Iași sînt conduse de optzeciști). Nu pot să uit că, la Zilele "Convorbiri literare", absenții erau nu numai dușmanii lui Cassian Maria Spiridon de după Revoluție, cu Liviu Antonesei în frunte, ci și prietenii lui "de la CUG", Aurel Ștefanachi (director de editură) sau Adi Cristi (patron de ziar) în frunte. Sînt la mijloc opțiuni morale care se bat cap în cap? Că se întreține o dihonie nenorocită și între scriitorii ieșeni (recunoscută peste tot în țară), e ceva de speriat.

Vrei, nu vrei, trebuie să recunoști că după Revoluție ***"poeții de la CUG"*** s-au dovedit pragmatici, acomodați la economia de piață, eficienți, profesioniști - ***Cassian Maria Spiridon*** a înființat "Timpul" (revistă săptămînală și editură), apoi "Poezia", tot el a repus pe picioare "Convorbiri literare" (și coordonează "Caietele de la Durău"); ***Adi Cristi*** a dat inițial lovitura cu ziarul "24:ORE"; ***Nicolae Panaite*** și ***Aurel Ștefanachi*** au înființat editura și revista "Moldova". O ascensiune nesperată a avut și ***Dorin Spineanu***, care a ratat edituri și reviste, devenind o figură emblematică a Iașului prin "libertatea de expresie" (secondat de ***Dan Giosu***, altă "figură"). Firesc, risipitorul ***Lucian Vasiliu*** a devenit director la Muzeul Literaturii Române și a înființat "Dacia literară"...

Să nu uit de explozia publicistică la Iași, cu cinci ziare credibile, de neîntîlnit în altă parte în "provincie" - dintre care "Monitorul" domină deja plaja presei românești, fiind gata să cucerească toate județele țării, după ce le-a subjugat pe cele ale Moldovei.

Acum, pe valul literar cel mai înalt, de premianți, din București se văd că stau Nichita Danilov și Cassian Maria Spiridon (protejat al Uniunii Scriitorilor de cînd conduce "Convorbiri literare", trimis în străinătate deja ca reprezentant al poeților români), Lucian Vasiliu, Ioan Holban, Daniel Dimitriu. Doar cărțile lor au ajuns să conteze? Editura Polirom are succes și la București. Sînt primiți cu aplauze și la București, apoi, Mihai Ursachi, Luca Pițu, Emil Brumaru. De neînțeles, Liviu Antonesei se complace într-o penumbră literară prelungită, el preferă să facă politică și în scris. O figură aparte e ***Mariana Codruț*** (deși "feminismul" ei îmi e antipatic).

Sigur, nu sînt conștient de apariția nouăzeciștilor ieșeni, îmi scapă lista numelor lor. De la ***Cristina Cîrstea*** (bucureșteancă, altfel) la ***Ovidiu Nimigean***, ***Codrin Liviu Cuțitaru*** sau ***George Bădărău*** sau ***Constantin Dram*** și ***Cătălin Mihuleac*** și ***Radu Andriescu***? Îi amestec, noua generație literară ieșeană, post-optzecistă, e marginalizată sau pur și simplu nu există? Val Condurache e optzecist, are cărți publicate pînă la Revoluție, sau e nouăzecist?

Din păcate, întîrzie să vină dinspre Iași un mare roman. Vin cărți din primă mînă de poezie și de eseu. Sau jurnale. Azi eu aștept de la ieșeni un mare roman. Mare roman care la români nu mai poate fi scris decît de o sensibilitate moldovenească, specifică. Deoarece s-a demonstrat de-a lungul timpului că sensibilitatea muntenească și ardelenească a ratat marele roman.

În același timp, nu pot să fiu decît dezamăgit de faptul că spiritul critic la ieșeni a scăzut dramatic și că valorile continuă să fie așezate le derută în piramida postrevoluționară, pe aceeași treaptă cu mediocritățile patente. Mîngîierea orgoliilor nu mai servește nimănui la nimic. A avea o carte publicată e un lucru egal cu zero azi, dacă nu e amendată critic. La Iași, ca și la București sau în Cluj, funcționează doar ierarhiile de clan, de cîrciumă, de amiciție prost înțeleasă. Ar fi fost de așteptat ca la Iași să se scrie o istorie adevărată a literaturii române, dar de unde - și aici criticii sînt ocupați cu coteriile balcanice, cu politica sau cu afacerile sau cu supraviețuirea cotidiană de azi pe mîine.

Cum se vede Iașul de la București, așa se vede Bucureștiul de la Iași? Sau nu se vede. Că nu întîmplător spunea un ieșean plecat la București, Garabet Ibrăileanu: ***"moldovenii sînt mai originali, pe cînd muntenii imită"***... Iașul literar are oricum personalitate inconfundabilă, originală, știe ce vrea și dă lecții de generozitate creatoare Bucureștiul literar, dintotdeauna, pînă una, alta.

26 august 1998. București

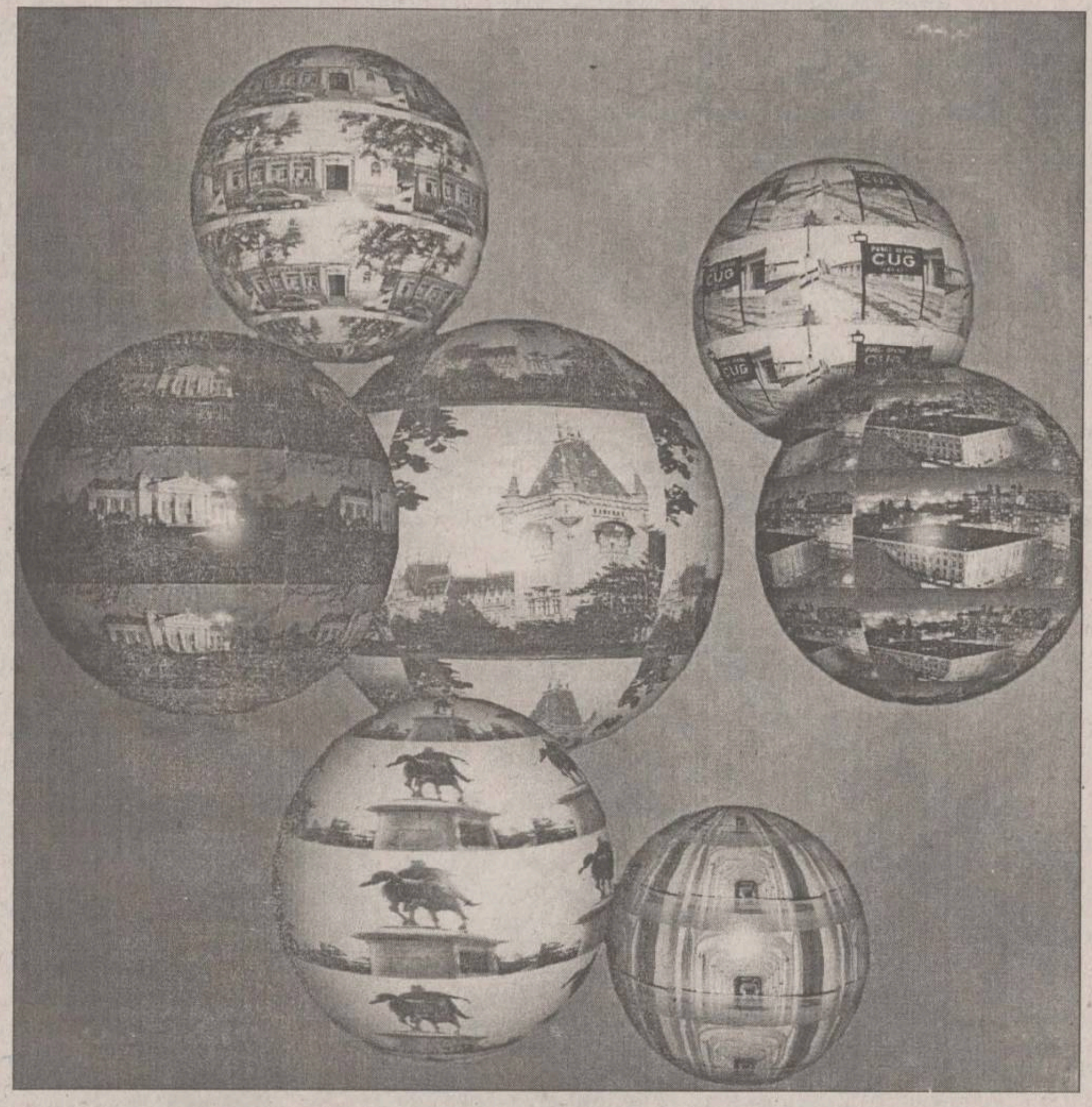

Iașii la 1998

Cătălin ȚÎRLEA
scriitor

Stiu că îi voi dezamăgi pe unii dintre bunii mei prieteni/cunoscuți/adversari/indiferenți etc. ieșeni, precum și pe unele dintre bunele mele admiratoare pentru faptul că voi declara încă de la începutul acestui articol un lucru odios: nu, pentru mine Iașii nu înseamnă decît în foarte mică măsură "dulcele tîrg" (tîrg înțeleg, dar de ce "dulce"?!), într-o și mai mică măsură Eminescu, Maiorescu, nume pe care mi le reprezint prin cărțile pe care le am în bibliotecă și nicidecum prin relația lor cu un oraș, și în fine într-o la fel de mică măsură "plopii fără soț" sau te miri care alte simboluri literare evocate cu mare plăcere de duduile de la stația de benzină sau de la aprozar.

Si-acum, după această intrare în forță, desigur că blîndul cititor al "Monitorului" se așteaptă negreșit la niscaiva explicații. Nu am să i le dau, măcar și numai pentru faptul că nu-mi place să dau explicații, chiar dacă îmi bubuie în urechi replica sa stupefiantă: "- Cuum?! Adică vrei să zici că pentru dumneata Iașii noștri nu înseamnă ***NIMIC***?!!".

Ceea ce, bineînțeles, nu-i adevărat. Nu asta vreau să zic. Vreau să zic că reperele culturale tradiționale mă fascinează mai puțin atunci cînd, recunosc că nu foarte des, mi se întîmplă să mă gîndesc la orașul de pe malurile (auzi, malurile! de parc-ar fi Sena!) Bahluiului. Mai mult mă interesează reperele, culturale și nu numai, contemporane.

Așadar, cum văd eu Iașii, de la București? Nu, mai bine să vă spun cum mă văd, adică în ce ipostaze mă închipui eu însumi la Iași, atunci cînd sînt la București. Așa e mai bine. În primul rînd, mă închipui la Bolta Rece, acolo unde patronul mă cunoaște de la televizor și unde, din această cauză, este, în două cuvinte, FOARTE BINE. Stăm la o masă, jos, în hrubă. Zic "stăm" pentru că sîntem mai mulți, printre care: bunul meu prieten Nichita Danilov, oleacă stînjenit că ne pierdem vremea în crîșmă, sus în deal, cînd acasă la el, ceva mai devale, sfîrîie grătarul și deja fripturile sînt fezandate, ca să nu mai aducem vorba despre vin... În dreapta lui Nichita, față în față cu o halbă de apă minerală, poetul Emil Brumaru, care nu înțelege neam de ce tocmai acuma, cînd la Boltă "se dă" de mîncare și de băut pe gratis, dînsul se luptă cu apa minerală. De altfel, nimeni nu înțelege... Nici măcar Cassian Maria Spiridon, poetul șef al "Convorbirilor", care stă pe un colț de masă, ca pe ghimpi, grăbit s-ajungă la cine știe ce întîlnire, mă rog, importantă. Din cînd în cînd se-aude vocea unui om: este Bogdan Ulmu, cel mai fantastic depozitar contemporan de rețete culinar-literare.

Cam așa văd eu Iașii, de la București, atunci cînd vreau să-mi placă. Dacă vreau, în schimb, să mă enervez, mă gîndesc că mai stau la masă și cu Liviu Antonesei, alt amic bun, care-a publicat acum vreun an și ceva în "Timpul" său o porcărie mincinoasă la adresa mea și nici pînă acum n-a găsit răgaz să-mi dea un telefon și să-mi spună măcar că-i pare rău... Și dacă vreau să mă enervez și mai tare, mă imaginez la o altă masă, în saloanele Hotelului Traian, alături de poetul Lucian Vasiliu, directorul Casei Pogor, altminteri la fel de bun și de sufletist prieten, dar pe care nu știu ce l-a apucat în seara aia de l-a scos din minți pînă și pe calmul Nicolae Breban. Și dacă vreau să mă enervez tare de tot... Da' lasă, mai bine nu mai zic... Că dup-aia chiar că mă enervez.

Si nu se face să stau cu tensiunea mare, mai cu seamă că, repet, la Bolta Rece... ■

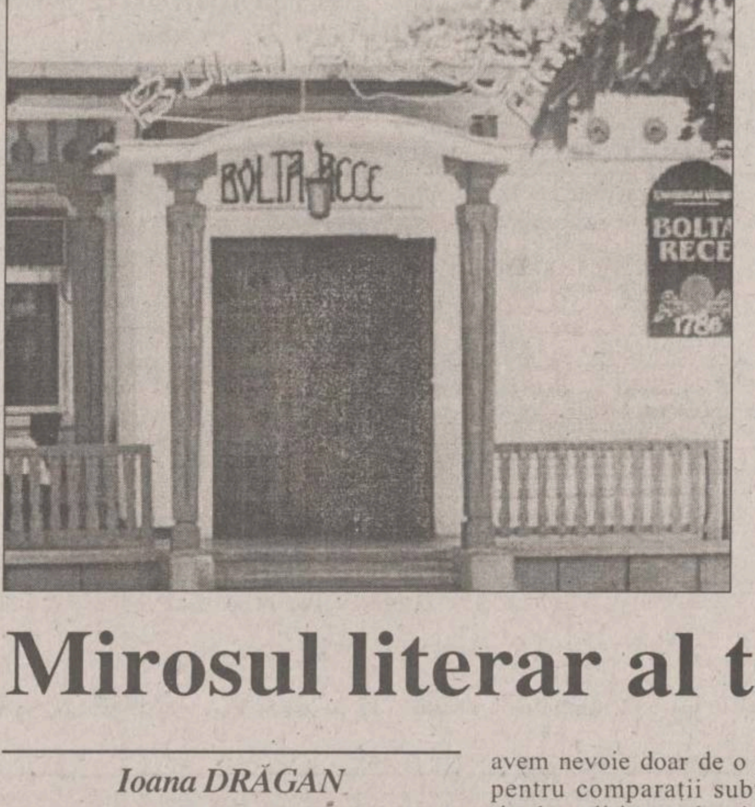

Orașele nevăzute par mai frumoase

Horia GÂRBEA
dramaturg

N-am fost niciodată la Iași. Am fost la Turda, Găești, Liverpool, dar la Iași nu. Dacă poate fi o consolare, Iașul intră astfel în marea familie a orașelor unde am vrut să ajung dar n-am ajuns, alături de New York, Tokio și Rio.

În plus, despre Iași am citit mai mult decît despre metropolele sus pomenite. Orașele nevăzute par mai frumoase, dar Iașul pare cu atît mai frumos cu cît cunosc mulți ieșeni care-și iubesc urbea. Pe alți nu i-am cunoscut personal, dar le-am citit paginile despre Iași. În această categorie intră Alecsandri, Eminescu, Creangă, Ionel Teodoreanu, Topârceanu și cîți alții.

De la București, Iașul se vede ca un idilic centru cultural în care oamenii stau la taclale literar-artistice cît ziua de lungă în locuri cu nume de legendă, precum Copou, Ciric, Țicău, mai fermecătoare la auzire decît Copacabana, Montego Bay sau Broadway.

Din Capitala tuturor vrajbelor noastre, Iașul apare ca un miniparadis în care se publică reviste literare groase, burdușite de gînduri, numite ***"Convorbiri"*** și ***"Cronica"***, pe care le primești pe 30 ale lunii și abia le termini pînă pe 28 ale lunii următoare. Acolo apare și un ziar minunat, ***"Monitorul"***, care are ceea ce alde Cristoiu, Nistorescu etc. au eliminat pe veci: pagină culturală. Auzi dumneata! Cultură! Poate de aia o judecătoare s-a gîndit să-i priponească pe niște colegi de la acest ziar. Să le iasă cultura din cap.

Ieșenii, așa cum apar în cărți de forță ce le-au fost dedicate, precum ***"Dispariția orașului Iași"***, de ***Cătălin Mihuleac***, sînt oameni nebuni (după cultură), dar pașnici. Fac cultură pînă și la balamuc. Fotofobul Mihuleac, din spatele ochelarilor săi de Tibulski, vede tot.

Dacă te iei după alți ieșeni, bunăoară după cîrtitorul francofon local Luca Pițu, în cetatea moldoveană au fost cei mai mulți securisto-bolșevici din Estul Europei. Dar și ei au făcut/fac tot cultură. Dintre locuitorii de-acolo unii, cei mai agitați poate, au migrat spre București (Dan Petrescu, C.G. Popa "Bill"), dar și-au păstrat iubirea de carte și unii (Alina Mungiu) chiar și accentul inconfundabil.

La Iași, văd eu de-aici, de departe, din doi bărbați, unul e poet și, din cinci fete, patru scriu versuri. ***Lucian Vasiliu***, prețuit liric al locului, abia mai prididește cu încurajarea debutanților pe care-i publică apoi în valuri ***Cassian Maria Spiridon***. Iar ***Nichita Danilov*** și ***Cristina Cîrstea***, îngroziți de-atîta concurență, s-au hotărît să treacă Prutul.

De altfel, Iașul este o cetate atît de poetică încît și șef mare la Consiliul Județean a fost ales tot un poet. Numai în Maramureș și la Kobe prefectul e poet, dar ăia sînt numiți, ceea ce e altceva. La

Iași trăiesc ***Emil Brumaru*** și ***Mihai Ursachi***, ceea ce spune totul. Ce oraș se mai poate lăuda cu asemenea falnici bărbați ai liricii române?

Unde sînt șoareci mulți, pisicile dau năvală. De aceea și critica literară, bag de seamă, înflorește ca un nufăr de Bahlui. În ***"Convorbiri"*** apar cele mai lungi articole critice din Europa, iar ***"Cronica"*** lui Valeriu Stancu ar trebui să aibă un număr dublu de pagini, căci fiecare poet e și critic, și viceversa. Pînă și directorul Teatrului Național este, caz care la noi a rămas din păcate singular, un cunoscut critic literar.

Îmi imaginez că străzile istorice ale orașului mustesc de poezie și cornetele de semințe sînt făcute numai din hîrtii pline de versuri, edictele Consiliului Municipal șînt redactate rimat, puterea scrie-n versuri, iar opoziția le critică. Pînă și senatorul de Iași ***Vosganian*** a publicat o culegere de poeme. Și numai în mijlocul orașului, într-o casă cu storuri galbene, singură printre poeți, ***Mariana Codruț*** s-a apucat de proză.

Dar cine publică atîtea și atîtea minunate scrieri pe care ieșenii, zi de zi, le dau la iveală? Firește că la Iași sînt edituri cu grămada. Eu nu mai am loc pe rafturi de volume tipărite la Iași. Am trei metri de bibliotecă plini de ***"Poliroame"***. Toți ieșenii au edituri. Numai ***Daniel Corbu*** a venit la Iași abia cînd n-a mai avut editură, ca să șocheze prin contrast. Ieșenii zidesc ***turnul Babilon*** din cărți, dar nu de joc.

Ce-mi place mie la ieșeni este că nu-s exclusiviști. În ziarele și revistele lor poți publica în voie. Poate și în teatrele lor poți găsi un regizor să te joace, mai știi... Iar cînd vin în Valahia, așa îmbibați de cultură cum sînt, nu-și dau aere de conchistadori, ci stau cuminți pe Terasa Muzeului și se miră liniștiți de răutatea dîmbovițeană.

Oricine m-ar întreba de ce nu-mi las atunci sălașul și nu mă mut la Iași, unde cultura e în floare. E simplu: pentru că orașele nevăzute sînt mai frumoase. Și-apoi gîndiți-vă: ce s-ar face Bucureștiul fără mine?! ■

Pagină realizată de Nichita DANILOV

Mirosul literar al teilor

Ioana DRĂGAN
scriitoare

Iașul este un oraș special. Cînd spui Iași, nu poți să nu îți dai seama de cît de multe îl deosebesc de toate celelalte orașe pe care le cunoști. Fără candida aroganță și fără progresul întîlnite în Transilvania, fără inteligența șmecheră și splendoarea mizeriei Capitalei, la Iași calitățile și defectele neamului capătă cu siguranță alte întruchipări. Să fie de vină percepția aproape mitică pe care o avem cu toții despre "dulcele tîrg al Ieșilor", cu Biserica "Trei Ierarhi", cu Casa Pogor și cu Copou, cu Eminescu, Creangă, Maiorescu și cu toată pleiada clasicilor literaturii române? Să fie de vină Bolta Rece, "Plopii fără soț" și alte multe simboluri pe care memoria ți le oferă instantaneu atunci cînd pronunți numele orașului? Să fie dorința noastră, uneori afectiv necontrolată, de a rămîne legați de tradiții, de trecutul glorios, de istoria cîndva mai generoasă cu noi? Ori poate avem nevoie doar de o proiecție - suport pentru comparații subtile și inutile de tipul tradiție-modernitate, moldoveni-munteni-ardeleni, provincie-capitală etc. etc.?

Sînt numai cîteva dintre întrebările pe care mi le-am pus gîndindu-mă la subiectul nostru: cum se vede Iașul de la București?

Am fost de cîteva ori la Iași, am vizitat și am admirat orașul, am acolo cîțiva prieteni la care țin mult, citesc reviste de cultură ieșene și scriu la "Convorbiri..." (acum și la "Monitorul"!), așa încît percepția mea asupra orașului nu poate fi decît una puternic afectivă, legată de sentimentul cald al familiarității cu locuri și oameni dragi. Cu toate astea, de cîte ori mă gîndesc la Iași, o fac cu infinit mai mult respect decît la orice altă localitate din România. Împărtășesc la rîndul meu opinia că aici s-au păstrat tradițiile, o anumită curățenie și atmosfera de altădată. Un sentiment paseist pe care nu mi-l pot reprima. Și nu sînt, cu certitudine, singura din București care gîndește așa. "La Iași, oamenii sînt altfel!" - este o frază pe care am auzit-o de mai multe ori și în care nu prea cred: Oamenii sînt la fel peste tot, orașul, orașul e altul! Cînd spui că Iașul e special, mă gîndesc și la coline, la străzile în pantă și la sunetul tramvaiului ce urcă anevoios Copoul, pentru ca, apoi, la coborîre, să atingă viteze de delir. Mă mai gîndesc la frumoasa Piață Mare a orașului, în care auzi cea mai autentică moldovenească din cîte există, cu voia sau fără voia Partidului Moldovenilor...

Și nu pot să uit, desigur, mirosul literar al teilor, primăvara, atunci cînd Iașul se confundă pentru cîțiva (mulți?) privilegiați cu poezia... ■

ATITUDINI

O "lacună" și consecințele ei

Ce nedrept am fost cu "credincioșii" care călătoresc gratuit în mijloacele de transport ale RATC Iași și ne distrează cu spectacole inedite! Dar am promis ("Monitorul" din 28 august a.c.) să nu-i mai ***"dau la gazetă"*** și să-i las să-și vadă, nestingheriți, de profitabilele (nu pentru RATC) plimbări pe traseele 9 barat, 28 și altele. Astăzi voi vorbi despre o scenă petrecută luni, 31 august, la orele 13,00, în autobuzul numărul 14 de pe traseul 19. Mă urcasem în stația de la gară, dorind să ajung cu respectivul autobuz (SAVIEM) în Podu Roș. M-am așezat în fața a doi tineri ce ocupau scaunele de vis-a-vis. Un era șaten, cu părul tuns scurt. Celălalt era brunet, cu părul lung și purta ochelari de soare. Erau oarecum corect îmbrăcați și se comportau civilizat. În aceeași stație s-au urcat doi "controlori": un domn bine îmbrăcat, prestant, și o doamnă scundă și vioaie. La plecare autobuzului au început să-și exercite atribuțiile de serviciu. Au ajuns la cei doi tineri:

- Vă rugăm biletele sau abonamentele.

Tinerii i-au privit amuzați și n-au reacționat în nici un fel. Controlorii au repetat invitația. Tinerii au zîmbit și au ridicat din umeri. N-aveau bilete.

- Vă rugăm să prezentați legitimațiile, au insistat reprezentanții RATC.

- N-avem...

Urmăream intrigat scena. Mă temeam de o reacție violentă, fie din partea celor doi prinși în culpă, fie din partea controlorilor în exercițiul funcțiunii. Dar nu s-a întîmplat nimic. Domnul controlor i-a invitat să se ridice în picioare. Tinerii, imperturbabili, s-au executat. S-au lăsat percheziționați. Zîmbeau mereu. Nu s-a găsit nimic în buzunarele lor. Domnul controlor și-a consultat colega:

- Le facem proces verbal?

Colega a făcut un semn de lehamite, adică "Lasă-i încolo..." Domnul controlor a încercat o retragere demnă:

- Ne mai întîlnim noi...

Tinerii au dat din cap: "De acord". Și autobuzul 14 și-a continuat călătoria spre Podu Roș, ducîndu-i gratuit pe cei doi tineri spre destinația lor.

Dar unde-i lacuna? - se vor întreba cititorii. Am descoperit-o și eu abia a doua zi, 1 septembrie a.c., călătorind cu autobuzul pe traseul 9 spre centru. Ocupam scaunul din spatele șoferului. În fața mea era afișată Hotărîrea nr.144 din 21 iulie 1997 a Consiliului local al Primăriei municipiului Iași, ***"Stabilirea și sancționarea unor fapte și contravenții în domeniul transportului în comun".*** Am studiat-o cu atenție. Urmăream să văd dacă era prevăzută interzicerea cerșetoriei în aceste mijloace de transport în comun. ***Nu era prevăzută.*** Cu totul vag, articolul 5, aliniatul h, prevedea: ***"Se interzice călătorilor să se urce în mijloacele de transport în comun în ținută necorespunzătoare".*** Ce vor fi înțeles consilierii prin ***"ținută necorespunzătoare"*** - rămîne un mister. Probabil pelerinii "creștini" cu "Tatăl nostru" și celelalte dispun de o "ținută corespunzătoare", ecologică...

"Lacuna" (vezi nenea Iancu Caragiale) constă în aceea că Hotărîrea 144 nu prevede cine trebuie să constate contravenția și ce măsuri (operative) trebuie luate în cazul în speță. Șoferul este absolvit de orice răspundere, se pare. Deci vom continua să călătorim alături de cîini și "credincioși", care beneficiază de gratuități pe toate traseele. Atunci, ce pretenție ar fi putut avea controlorii din autobuzul 14 față de cei doi tineri cu buzunarele goale? Poate ar fi binevenită o completare a Hotărîrii 144, în sensul precizării unor dispense care să autorizeze aceste călătorii gratuite ale tinerilor cu buzunarele goale și ale "credincioșilor" și să se suprime nostimul aliniat cu ***"ținută necorespunzătoare".*** Și rămîn sceptic în privința posibilităților de rentabilizare a RATC Iași.

Andrei Ieșeanu

CE NE MAI DOARE

Bunul simț ne ocolește

Mă numesc ***Eugenia Vacariu*** și am 70 de ani. Am doi copii, profesori universitari la București, care au fost invitați de curînd la Oxford. Mi-a dat Dumnezeu și doi nepoți studenți, unul la Facultatea de Medicină și altul la Filosofie.

Să vă povestesc ce mi s-a întîmplat:

Deoarece sînt în vîrstă, circul rar cu tramvaiul. Dar astăzi am fost nevoită să merg spre Țesătura, așa că m-am urcat într-un tramvai nemțesc, dintr-o stație din cartierul Canta.

Prima surpriză am avut-o cînd am vrut să compostez biletul, deoarece nu am mai avut ocazia să folosesc tipul de compostor montat în acest tramvai. Cu ajutorul celor din jur, am reușit să compostez biletul și să circul regulamentar.

Cea de-a doua surpriză am avut-o în stația unde trebuia să cobor, și anume la Țesătura. Am așteptat în zadar ca ușile să se deschidă, dar acest lucru nu s-a întîmplat. Văzînd că tramvaiul pleacă din stație, am intrat în panică și am solicitat vatmanului să deschidă ușile. Acesta mi-a răspuns: "Nu vezi că ai buton?" Totuși a oprit tramvaiul între stații, dar nu a uitat să mă apostrofeze: "Cum să-l vezi dacă ești proastă și chioară?"

L-aș întreba pe vatman ce părere ar avea dacă un coleg de-al lui i-ar adresa astfel de cuvinte mamei sale?

IAȘUL ÎNTR-O ZI ȘI-O NOAPTE

Vinuri noi și dușuri de ocazie

■ Într-una din nopțile trecute, o pîrdalnică de alarmă s-a apucat din senin să urle în magazinul "Daewoo", situat pe strada 14 Decembrie. Se pare că, în urma unei întreruperi de curent de la RENEL, zona a rămas în beznă, iar la revenirea energiei electrice alarma s-a declanșat, trezind din somn locatarii de prin împrejurimi. Problema e că agregatul a vuit toată noaptea din cauza faptului că sistemul de temoprizare al alarmei nu a catadicsit să funcționeze.

■ A început vopsirea cubului din fața Universității "Petre Andrei" **(foto)**. Astfel, culoarea galbenă se schimbă în maro-roșcat, dar rostul amplasării cubului în acel loc mulți dintre ieșeni nu-l înțeleg. Singura explicație ar fi, poate, faptul că în timpul Sărbătorilor de Iarnă, toate laturile i se îmbracă în crenguțe de brad.

■ Prin unele societăți comerciale a început distribuirea unui nou sortiment de vin: "Vin imediat". Cum s-o consuma nu știu, dar sigur acest "vin imediat" consumă nervii celor care așteaptă. Astfel, cu toate că prin centrul Iașului sînt prea puține unități de reparații electronice, cele existente, cum este cea de Reparații casetofoane, din strada C. Negri, prezintă în geam un anunț ce informează că "patronul" vine imediat. De multe ori acesta uită de "vinul" promis.

■ Unii dintre conducătorii auto care circulă pe străzile Iașului au norocul să beneficieze de o spălare gratuită a mașinilor. Asta fiindcă cisternele-stropitoare surprind în bătaia jetului furios toate mașinile aflate în apropiere. Cîteodată, dacă șoferii circulă cu geamul portierei coborît, au bucuria unui "duș" răcoritor.

Petru IOSIPESCU

VOCILE IAȘULUI

"La noi, dacă vrei să nu pedepsești pe cineva, îl avansezi"

Printr-o decizie a Consiliului Superior al Magistraturii, judecătoarea Otilia Susanu, partea vătămată din procesul ziariștilor de la "Monitorul", a fost avansată în funcția de magistrat la Curtea de Apel Iași. Pînă acum cîteva zile, Otilia Susanu a ocupat funcția de președinte al Secției Penale a Tribunalului Iași. La Curtea de Apel se judecă procesele cu cele mai grave infracțiuni (trădare de țară, genocid etc.) sau recursurile celor mai dificile procese. Cazul Otiliei Susanu pare să-i dezamăgească pe unii magistrați ieșeni, mai ales că ministrul Justiției, Valeriu Stoica, a declarat, cu numai cîteva zile în urmă, că va avea în vedere și "fața rea a Justiției". Ce credeți despre această decizie a Consiliului Superior al Magistraturii?

Constantin Semeniuc, 44 ani, barman

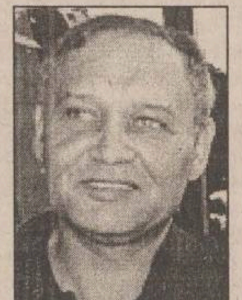

"Nu văd motivul ca atare pentru avansare, pentru că e un caz mușamalizat. Așa am înțeles eu. Prin declarația pe care a făcut-o Stoica, vom vedea. Domnule, dacă tot vorbim, trebuie să vorbim cinstit: eu nu am înțeles de ce s-a judecat aici, cînd partea vătămată era judecător? Nu văd motivul condamnării. Dumneavoastră ca ziariști vi se pune pumnul în gură. Ce mai! Asta este concluzia. E clar, iar avansarea eu nu o văd justificată. Stoica trebuie să ia dosarul ăla și să-l aprofundeze serios"

Rodica Sardino, pensionară

"Răspunsul ar trebui să fie «fără comentarii» pentru că așa ceva îți cam taie cheful de a apela la justiție".

Constantin Bogdan, 56 ani, profesor de muzică

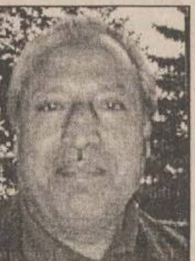

"O părere? Această avansare nu este legală. După cît am urmărit eu derularea evenimentelor, acei ziariști nu au fost vinovați. Ziariștii au fost pedepsiți nelegal. Chiar și suma aceea de un miliard și jumătate este ceva nelegal. Sigur, cazul rămîne la aprecierea ministrului Justiției".

Rodica Geangălău, 54 ani, profesoară la Colegiul Național

"Pot să comentez în două feluri: pe de o parte, faptul că a fost avansată deși avea un caz pe rol, îl pot interpreta ca idee, fie că acesta a revenit, ulterior, propunerii inițiale, și propunerea care s-a făcut și-a urmat cursul și i s-a dat postul înalt pe care îl are în prezent, fie ca o încălcare flagrantă a tot ceea ce reprezintă etică în materie de justiție și de comportament uman. Înclin să cred că a doua variantă este cea mai plauzibilă".

Laurențiu Cojocaru, 48 ani, tehnician

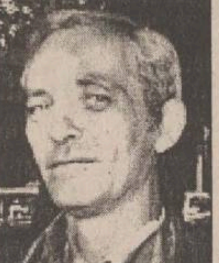

"Nu am temeiul legal să pot face niște observații, dar, din cîte îmi dau eu seama, legat de activitatea domnului Susanu și reacțiile pe care le-a avut, nu spun de prost-gust, dar prea impulsive, care au forțat un pic legea, mă gîndesc că avansarea asta este cel puțin «cu șustă». Este ceva care îmi scapă și nu pot face o apreciere corectă. Ce a fi de înțeles pentru un om care nu are cunoștințe juridice? Că doamna asta judecătoare, ținînd cont de ultimele prestații ale ei, a obținut un punct în plus. Pînă la clarificarea situației ziariștilor - am înțeles din presă că se va reveni asupra procesului - avansarea mi se pare un abuz. Este complet grăbită. Cîte n-ar fi de spus... Noi nu avem repere, oamenii sînt așa cum sînt, dar dacă nici în justiție nu este o rămășiță de bun simț, înseamnă că e haos. Este un haos organizat, nu pentru faptul că cei care ne conduc sînt hoți. Sînt pur și simplu incompetenți. Ca să fiu mai tranșant, sînt proști cu totul. Este omul potrivit la locul nepotrivit sau invers".

Steluța Crăciun, cadru didactic

"Mi se pare că deja s-a intervenit cu niște relații sus-puse, iar domnul Valeriu Stoica - eu nu am nimic cu liberalii, am toată stima pentru partidul istoric - nu mi-a inspirat niciodată încredere. Este clar că în acest caz este vorba de relații, care n-ar fi chiar de tip mafiot, dar le putem spune și așa. Cei doi ziariști să primească acea amendă imensă, pentru ce? Că au încercat să spună adevărul? Eu vă spun că am fost revoltată și presa ar trebui să ia atitudine. Este un abuz. Un clan din ăsta nu poate fi spart? Este ca în Italia? La noi, dacă vrei să nu pedepsești pe cineva, îl avansezi. Nu credeți?!"

A consemnat Petru IOSIPESCU

DIN SCRISORILE, TELEFOANELE ȘI AUDIENȚELE ZILEI

271.271

Redactorul de serviciu răspunde apelurilor dvs. între orele 8.00-24.00

Nedumerire de contribuabil

■ ***Emil Vrabie,*** str. V. Lupu 106B, bloc G5-1:

"În fața blocului unde locuiesc este o mașină Dacia, nouă, cu numărul de înmatriculare IS-03-SEN, folosită exclusiv de șofer. După număr se vede de unde este mașina, dar nu asta mă deranjează. Mă deranjează că banii pe care îi dau eu la impozite se duc aiurea în loc să fie folosiți cum trebuie. Cîtă vreme o să ne rîdă în nas cei care fac lucruri de acest gen?"

Discriminare?

■ ***Cătălin Inimosu,*** str. Bucium 4:

"Blocul de garsoniere în care locuiesc are datorie doar 3 milioane la RAT. Noi nu sîntem o asociație propriu-zisă, ci plătim direct la RAT. Cu toate că în alte zone sînt asociații, respectiv blocuri, cu datorii mai mari, au apă caldă, iar noi nu avem. De ce această discriminare?"

În pericol de fisurare

■ Mai multi locuitori de pe strada Țicăul de Jos:

"Azi a venit cineva pe stradă cu mașini grele să-și construiască o casă. Din cauza gabaritului mare al mașinilor, casele noastre sînt în pericol să se fisureze și să se dărîme. Vă rugăm să ne ajutați".

De la Primărie ni s-a comunicat că dl. Cornel Velișcu, cel care construiește acolo, posedă autorizație de construcție nr. 363 din 15/05.1997.

Anca DOROHOI
Dana BUTNĂRAȘU

PROSPECT DE OFERTA

Privind cumpararea prin oferta publica a 32.000 actiuni ale S.C. "AGMUS" S.A. IASI

1. Societatea vizata	S.C. "AGMUS" S.A., cu sediul in municipiul Iasi, judetul Iasi, str. Calea Chisinaului, nr. 32, inmatriculata la Registrul Comertului Iasi, sub nr. J22/270/1991, cu codul fiscal 1990119, avand un capital social de 15.683.375.000, impartit in 627.335 actiuni nominative cu valoare nominala de 25.000 lei fiecare. Structura actionariatului este urmatoarea: - 9,[illegible]8% FPS respectiv 439.055 actiuni 0[illegible]3% SIF Moldova respectiv 125.662 actiuni - 0,0[illegible]% manager Doru Insuratelu respectiv 80 actiuni - 9,97% alti actionari (PPM) respectiv 62.538 actiuni
2. Ofertantul	Societatea Comerciala "POLIROM Co" S.A., cu sediul in Calea Chisinaului, nr. 32, inmatriculata la Registrul Comertului Iasi sub nr. J22/2193/94, cod fiscal R6307226, avand ca actionari pe cetatenii romani Adrian Butuca, Irina Butuca, Anca Tiron, Alice Boiciuc si Sorin Urzica. Societatea are un capital social de 3.100.000.000 lei detinut de cei cinci asociati astfel: - 80% Adrian Butuca - 16,46982% Anca Tiron - 1,40049% Irina Butuca - 0,10033% Alice Boiciuc - 2,02936% Sorin Urzica
3. Numarul si clasa de valori mobiliare care face obiectul ofertei	Ofertantul are intentia de a achizitiona un numar de 32.000 actiuni emise de Societatea Comerciala "AGMUS" S.A. in Procesul de Privatizare in Masa si aflate in posesia actualilor actionari. Pretul oferit este de 7.500 lei /actiune. Valoarea totala a ofertei este de 240.000.000 lei. (7.500 lei/actiune x 32.000 actiuni) In cazul in care se depune un numar mai mare de actiuni decat doreste ofertantul sa cumpere, actiunile care urmeaza sa fie cumparate vor fi alocate proportional fara a fi divizate, in functie de numarul de actiuni depuse de fiecare actionar in parte. Prin achizitia actiunilor ce fac obiectul ofertei publice de cumparare, ofertantul intentioneaza sa devina actionar semnificativ.
4. Data expirarii ofertei	Prezenta oferta este valabila intre 17.08.1998-11.09.1998. Oferta este irevocabila pe toata durata ei si poate fi prelungita pana la 60 de zile cu avizul C.N.V.M.
5. Locul, metoda si durata de timp	Actionarii care doresc sa-si vanda actiunile ofertantului, pana la data expirarii ofertei, vor depune dovada detinerii actiunilor(certificat de actionar sau extras de cont de la registru) la sediul societatii de intermediere de valori mobiliare H&C Securities S.A., str. Sfantul Lazar, nr. 31-33, intre orele 8,30 - 18,00, sau pot anunta prin posta sau telefon (la unul din urmatoarele numere de telefon: 032-23.93.00, 23.90.19, 23.90.79) urmand ca in termen de maxim cinci zile un agent al societatii sa se prezinte la domiciliul actionarului pentru a prelua ordinul acestuia. La depunerea actiunilor, actionarii vor primi o recipisa in care sunt mentionate urmatoarele: numele si adresa actionarului, numarul de actiuni depuse, numele ofertantului, data expirarii ofertei publice de cumparare, data platii actiunilor, faptul ca actiunile pot fi retrase in orice moment inainte de data expirarii ofertei.
6. Sursa si fondurile folosite pentru achizitionarea valorilor mobiliare ce fac obiectul prezentei oferte	Fondurile necesare achizitionarii valorilor mobiliare care reprezinta obiectul prezentei oferte, vor fi depuse inainte de data efectuarii platii, in contul H&C Securities S.A.
7. Modul de efectuare a platii	Pretul va fi acelasi pentru fiecare actiune depusa. In cazul cand ofertantul va modifica pretul oferit pe parcursul ofertei, actionarii care au depus actiunile inainte de modificarea pretului vor fi platiti cu noul pret. Plata pentru actiunile depuse se va efectua in termen de 3 zile de la data expirarii duratei ofertei publice de cumparare. Plata se va efectua prin mandat postal sau prin banca, dupa indicatiile din recipisa primita de fiecare actionar la depunerea actiunilor.
8. Planurile ofertantului privind societatea vizata	Ofertantul nu intentioneaza sa schimbe conducerea societatii atat timp cat aceasta va indeplini obiectivele stabilite de Adunarea Generala a Actionarilor. Ofertantul nu intentioneaza sa lichideze Societatea Comerciala "AGMUS" si nici sa schimbe obiectul de activitate, manifestand doar intentia de dezvoltare viitoare a acesteia.
9. Informatii considerate relevante de catre ofertant	Prospectul de oferta va fi transmis la actionarii din Registrul Actionarilor Societatii Comerciale "AGMUS" S.A. si va putea fi consultat la sediul ofertantului, al intermediarului sau la agentii de valori mobiliare ai acestuia.

Prezenta oferta publica de cumparare de actiuni este intocmita in conformitate cu prevederile Regulamentului nr. 16/1996 privind oferta publica de cumparare de valori mobiliare, aprobat prin Ordinul C.N.V.M. nr. 33/1996 si este autorizata de C.N.V.M. prin decizia nr. 3526/11.08.1998 emisa pe baza autorizatiei nr.107 /11.08.1998.
Autorizatia acordata de C.N.V.M. nu constituie garantia sau in vreun fel aprecierea C.N.V.M. cu privire la oportunitatea, avantajele sau dezavantajele, profiturile sau riscurile pe care le-ar putea presupune tranzactiile de incheiat prin acceptarea ofertei publice. Autorizatia certifica numai regularitatea ofertei in privinta exigentelor legii si ale normelor adoptate in aplicarea acesteia.

OFERTANT,
POLIROM Co S.A.

INTERMEDIAR,
H&C Securities S.A.

"AGRICOLA INTERNAȚIONAL" Bacău

a deschis în Iași un depozit "en gross" și un **magazin de produse alimentare** în strada Minervei 10, lîngă Pod Nicolina, **telefon 22.45.37.**

Găsiți la prețuri avantajoase toată gama de preparate din carne de la AGRICOLA INTERNAȚIONAL.

Vizitați-ne și vă veți convinge!

International Language Center
Str. Moara de Foc 35, et. 8, 6600, Iași, România
tel: 032/252850, 252870, fax: 032/252902

Centrul Internațional de Limbi moderne
anunță înscrieri la școala primară, clasa I, pînă pe 10 septembrie 1998

Program: Luni - Vineri: 8.00 - 16.00
Sîmbăta: 9.00 - 13.00

- Lb. engleză intensiv
- Pictură
- Dans modern
- Instrument muzical
- Efectuarea temelor sub supravegherea învățătorului

NOUTĂȚILE ZILEI

Emil Constantinescu deschide anul școlar la Sibiu

Președintele ***Emil Constantinescu*** va participa, pe 14 septembrie, la Sibiu, la deschiderea anului școlar 1998-1999. Ministrul Educației Naționale, ***Andrei Marga***, va fi, de asemenea, prezent la festivitatea de la Sibiu. Potrivit agenției de știri Mediafax, președintele Constantinescu va participa și la deschiderea anului universitar 1998-1999, de această dată însă la Craiova.

Schimbări la vîrf în CEC

Vicepreședintele CEC, ***Dan Mihai Surcel***, și șeful Comisiei Naționale de Informatică, ***Iustin Tănase***, au fost înlocuiți, ieri, din funcții, prin decizie guvernamentală. ***Răsvan Popescu***, purtătorul de cuvînt al Guvernului, a anunțat că în cele două funcții au fost numiți ***Constantin Micu*** și, respectiv, ***Sergiu Iliescu***. Potrivit oficialului guvernamental, motivul schimbării este ***"optimizarea activității celor două instituții"***.

Severin își anunță ofensiva în PD

Vicepreședintele PD ***Adrian Severin*** a declarat, ieri, că intenționează să devină "mai activ" în interiorul PD, pentru a determina reintroducerea disciplinei statutare. Severin a spus că, deși nu dorește "să se alăture" criticilor aduse de ***Adrian Vilău*** conducerii Partidului Democrat, cele afirmate de acesta sînt "gîndite" de "foarte mulți". Severin a arătat că numeroși membri de partid sînt în situația de a nu se putea exprima în interiorul partidului. Într-un interviu apărut în presa de ieri, deputatul PD Adrian Vilău a susținut că președintele Petre Roman "este izolat în partid" iar PD lansează mesaje contradictorii.

Actorul Dinu Manolache a încetat din viață

Actorul ***Dinu Manolache*** a încetat din viață, ieri dimineața, la vîrsta de 43 de ani, din cauza unei maladii pulmonare. Actor, regizor, lector universitar, Dinu Manolache s-a născut pe 13 mai 1955 la Rogova, Mehedinți, și a absolvit Institutul de Artă Teatrală și Cinematografică în anul 1979. Cele mai multe roluri, care i-au adus aprecierea specialiștilor, dar și dragostea publicului, le-a interpretat pe scena Teatrului Mic, activitatea lui actoricească fiind desăvîrșită în mod strălucit de prestațiile în televiziune, radio și cinematografie.

Restructurare și la grăniceri

Comandamentul de Grăniceri se va reorganiza, în cel mai scurt timp, dar în limitele unui buget de auteritate, a anunțat, ieri, generalul de divizie ***Dumitru Luca***, șeful Comandamentului Național al Grănicerilor. Principalele direcții ale programului de reorganizare vizează, printre altele, întărirea eșalonului de pază, prin redistribuirea unui număr de 1.700 de posturi, aflate acum în componența structurilor logistice și de conducere. Altfel spus, structura Comandamentului se modifică, din cinci unități rămînînd doar trei, din care două (batalionul și detașamentul) vor fi ocupate exclusiv cu paza sectoarelor de frontieră, iar al treilea (brigada) va asigura comanda și coordonarea.

Preoții greco-catolici vor primi pensii de stat

Preoții greco-catolici și personalul angajat al Bisericii Greco-Catolice vor primi pensii din partea statului român, potrivit unui proiect de lege adoptat, ieri, de Senat. Proiectul, inițiat de Guvernul Ciorbea, prevede desființarea Casei de Pensii și Asigurări Sociale a Bisericii Române Unite cu Roma (Greco-Catolică) și integrarea personalului acestui cult în sistemul asigurărilor sociale de stat. Biserica Greco-Catolică are în prezent 1097 de salariați. Legea a fost adoptată de Camera Deputaților în decembrie 1997.

"Pentru UDMR, coaliția nu mai există"

■ *votul Comisiei de învățămînt a camerei Deputaților pare că a convins partidul etnicilor maghiari că o colaborare în coaliție nu mai are sens* ■ *Marko Bela, președintele UDMR a afirmat că, în momentul de față, "coaliția mai există doar din punct de vedere formal"* ■ *grupurile parlamentare ale UDMR vor vota pe viitor în Parlament numai în funcție de programul Uniunii* ■

Decizia de miercuri a Comisiei de învățămînt a Camerei Deputaților, prin care s-a eliminat posibilitatea înființării unor facultăți și colegii în limbile minorităților naționale. a primit, ieri, răspunsul UDMR. Deputații acestei formațiuni politice au boicotat ședința în plen a Camerei Deputaților în semn de protest față de acțiunile antiminoritare. Liderul grupului parlamentar UDMR, ***Attila Varga***, a declarat, ieri, în plenul Camerei, că deputații UDMR își exprimă protestul față de ***"acțiunile antiminoritare din ultimele zile"***. El a arătat că textul adoptat miercuri de Comisia de învățămînt este ***"în contradicție cu programul de guvernare, în care se prevede eliminarea restricțiilor privind învățămîntul în limba minorităților"***. Varga s-a arătat nemulțumit și de faptul că Grupul minorităților naționale altele decît cea maghiară nu a primit un loc în Biroul Permanent al Camerei Deputaților, cu toate că cererea acestui grup parlamentar ***"era justificată și îndreptățită"***. ***"Ambele acțiuni le considerăm a fi o discriminare de natură etnică"***, a spus Attila Varga.

De asemenea, formațiunea politică maghiară a anunțat, prin președintele Marko Bela, că miniștrii săi nu vor vota rectificarea bugetului de stat, sub pretextul că Uniunea nu a fost consultată. Bela a spus că grupurile parlamentare ale UDMR vor vota pe viitor în Parlament numai în funcție de programul Uniunii. Bela a afirmat că, în momentul de față, ***"coaliția mai există doar din punct de vedere formal iar angajamentele luate nu mai sînt respectate."*** **(S. UNGUREANU)**

Reacțiile politicienilor oscilează

■ *Valeriu Stoica*, prim-vicepreședinte PNL: ***"Existența facultăților în limba maghiară este un fapt împlinit, și de aceea ele trebuiesc păstrate. PNL se pronunță pentru înființarea unor universități multiculturale, iar o idee ar fi Universitatea maghiaro-germană. Trebuie să avem o politică egală față de minorități".***

■ *Ion Diaconescu*, președinte PNȚCD: ***"Sper că UDMR nu va merge pînă la capăt. Ei sînt niște oameni înțelepți și vor înțelege pînă la urmă că problema lor va fi rezolvată. Li se va da nu cît doresc ei, ci atît cît este corect legal".***

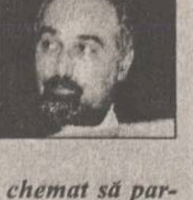

■ *Varujan Vosganian*, președinte PAR: ***"Noua lege a învățămîntului nu trebuie să ia nici unul dintre drepturile minoritățile naționale. Ar fi potrivit ca liderii UDMR să amîne orice decizie privind ieșirea din coaliție pînă după întîlnirea de mîine cu președintele Emil Constantinescu. UDMR nu trebuie să condiționeze rămînerea în coaliție de revendicările minorității maghiare, deoarece este chemat să participe la administrarea întregii Românii. Amenințările UDMR sînt păguboase pentru imaginea externă a țării."***

■ *Cristian Dumitrescu*, vicepreședinte PD: ***"PD nu și-a modificat poziția în problema învățămîntului pentru minorități, ci dorește lărgirea acestuia prin înființarea de facultăți pentru minorități în universitățile multiculturale. PD a susținut înființarea unei facultăți de limbă și etnografie maghiară la Universitatea Babeș-Bolyai. Nu pot comenta decizia de miercuri a Comisiei, iar partidul încearcă încă să deslușească votul comisiei."***

■ *Anghel Stanciu*, vicepreședinte PRM, președintele Comisiei pentru învățămînt a Camerei Deputaților: ***"Voi trimite luni o scrisoare ministrului pentru minorități naționale, Gyorgy Tokay, pentru a-l preveni asupra cheltuirii inutile a 500 milioane de lei de către Comisia guvernamentală privind evaluarea posibilității înființării universității maghiare de stat. Comisia guvernamentală nu mai are obiect de activitate. Este posibilă reorientarea priorităților acestei comisii spre alte linii de studiu în limba maghiară din universitățile existente".***

Specialiștii comentează defavorabil decizia Comisiei

■ *Gabriel Andreescu*, președintele Asociației pentru Apărarea Drepturilor Omului-Comitetul Helsinki: ***"Soluția adoptată de Comisie va avea efecte dezastruoase pe plan intern și internațional și este expresia unei politici naționaliste lamentabile. Interzicerea, de principiu, a înființării unei facultăți sau universități în limba maghiară este contrară spiritului art. 27 al Pactului internațional cu privire la drepturile civile și politice. Minoritatea maghiară, extrem de numeroasă și care are o cultură foarte bine dezvoltată și o tradiție a unor instituții de învățămînt superior, este îndreptățită să solicite înființarea unei universități în limba maternă".***

■ *Nicolae Ștefănescu Drăgănești*, președintele Ligii pentru Apărarea Drepturilor Omului: ***"Decizia este o mare gafă politică a actualei Puteri, ținînd cont de influența pe care o au ungurii în țările din Vestul Europei și în Statele Unite. România ar fi avut doar de cîștigat în cazul în care ar fi încurajat înființarea unei universități în limba maternă. În actualele condiții, efectul va fi contrar. În plus, există și pericolul ca UDMR să se retragă din Coaliție".***

Grecea a călcat cu stîngul

■ *noul șef al Corpului de Control al Guvernului vrea să înceapă lupta anticorupție cu o afacere necurată care nu există*

Ovidiu Grecea, fost colonel la "doi și un sfert" și actual șef al Departamentului de Control al Guvernului, a declarat, în prima conferință de presă de după instalarea sa în funție, că primul dosar pe care și-a propus să îl finalizeze după numirea în funcție este cel al "mafiei alcoolului de la Galați". Ovidiu Grecea a aruncat o pastilă și atît. Nici el și nici ziariștii care au preluat această știre nu au dezvăluit identitatea persoanelor, a firmelor implicate și nici modul în care a acționat la Galați această mafie. Pe plan local, atît șeful Gărzii Financiare cît și cei care conduc celelalte instituții care s-ar fi putut ocupa de o asemenea speță susțin că nu știu despre ce mafie ar putea fi vorba. Președintele Consiliului Județean, ***Răsvan Ancheluță***, care este și șeful Comisiei Anticorupție, ne-a declarat și el același lucru. El susține că a primit la comisie sesizări legate de o serie de nereguli petrecute la Fabrica de Spirt Ghidigeni (o comună situată în nordul județului -n.r.), dar declară că ***"povestea cu Ghidigeniul s-a terminat de mult: sesizările au fost verificate de toate organele de control cu competențe în domeniu. Dacă era ceva în neregulă, ieșea pînă acum la iveală."*** Chiar și țărănistul Mircea Ciumara, contactat în încercarea noastră de a afla cum e cu mafia gălățeană, ne-a deeclarat că ***"acesta este un război politic în a cărui moară au intrat și gălățenii. Nu știu ce mare găselniță poate fi acolo, la Galați."*** **(Marian ALEXANDRU)**

Liderii țărăniști reacționează la atacurile lui Băsescu

Liderii PNȚCD nu au întîrziat să reacționeze la declarațiile făcute în interviul exploziv acordat ***"Monitorului"*** de ***Traian Băsescu.*** Vicepreședintele PD declara în urmă cu două zile că "guvernarea cu PDSR a fost grea dar cu PNȚCD este imposibilă" pentru că PNȚCD este "cea mai mare piedică" în calea reformei. "PNȚCD nu vrea, nu dorește reforma, nefiindu-mi foarte clar care sînt motivele", declara Băsescu, adăugînd că ***"la nivelul conducerii PNȚCD talibanismul din jurul lui Ciorbea se manifestă erodînd puternic potențialul lui Radu Vasile de a avea succes"***. Liderul PD crede că partidul său ar guverna ***"mai bine singur"***.

Mircea Ciumara: "PD este un aliat minuscul"

"Este deja o politică curentă a lui Petre Roman de a scoate la înaintare oameni care atacă PNȚCD pentru a obține cît mai multe la negocieri. Așa încît la întîlnirea de la Cotroceni să poată avea libertatea de a nu fi declarat nimic dar să fie înarmat cu dinții, cu colții colaboratorilor. Este o tactică obișnuită la început de tratative și nu mă miră lucrul acesta. În orice caz, bănuiesc că domnul Băsescu este supărat de faptul că am împiedicat să se schimbe o lege care prevede statutul Gărzii Financiare. Noi nu am pus problema să ieșim de la guvernare, noi am cerut însă ca guvernul Radu Vasile să respecte mandatul pe care i l-am dat la numirea în funcție și să fie respectată poonderea noastră reală din Parlament. Noi susținem guvernul. Nu ni se pare normal să susținem cu toate forțele un guvern în care zece persoane vin din altă parte, din partea altor forțe. Sînt obișnuit cu limbajul domnului Băsescu, mai dur, mai incisiv. Domnia sa poate să regrete faptul că noi ținem să spunem clar cît permitem și cît nu permitem unor aliați minusculi să vină cu pretenții."

Ulm Spineanu: "Domnul Băsescu se pripește"

"Oricine e îndreptățit la un punct de vedere. Personal nu îl împărtășesc. Știu că domnul Băsescu este o fire mai dinamică, dar pe undeva cred că se pripește. Totuși reforma nu este o chestiune de propagandă electorală și nici un partid nu poate să și-o adjudece. Cred, totuși, că este momentul să se facă un bilanț real al comportamentelor de colaborare reciproce. Nu se poate spune în cadrul coaliției că un partid dorește reforma și că altul nu o dorește, coaliția nu se poate împărți în reformiști și anitireformiști, și ar trebui să se renunțe la denumiri de partide în cadrul discuțiilor în contradictoriu. Sigur, ideea că lucrurile nu merg bine, că este necesar ca partenerii să caute soluțiie de ieșire din impas nu trebuie ocolită, dar aceste lucruri nu trebuie făcute prin declarații dure de presă, ci prin discuții bărbătești între cele două partide. Personal, îl cunosc bine pe domnul Băsescu, am lucrat cu el în cadrul Cabinetului și mă miră aceste stridențe din interviu." **(Radu BASARAB)**

PDSR și PUNR vor colabora la toate nivelurile

Liderii PDSR și PUNR au decis, ieri, să pună capăt animozității și contradicțiilor dintre cele două partide, acumulate încă din perioada de guvernare și să colaboreze la nivel central, parlamentar și local pentru ***"stoparea prăbușirii țării"***. Hotărîrea a fost luată după o întîlnirea între liderii celor două partide, ***Ion Iliescu*** și ***Valeriu Tabără***. Senatorul ***Ion Solcanu***, participant la întîlnire, ne-a declarat că cele două partide vor semna, în viitorul apropiat, un protocol care să stabilească în termeni exacți modalitățile de colaborare. Potrivit declarațiilor lui Solcanu, PDSR și PUNR au abordat și problema unei alianțe politice preelectorale, dar au căzut de acord că deocamdată este prematur să se discute acest subiect. Liderul PUNR, Valeriu Tabără, a spus că PUNR va relua discuțiile în Biroul Permanent în ceea ce privește susținerea candidatului PDSR la Primăria Capitalei. Tabără a arătat că, potrivit unor sondaje, 40% din electorat ar prefera un candidat independent. El a spus că PUNR a luat în calcul și varianta candidaturii și sprijinirii lui Gheorghe Tinca. PUNR și PDSR nu sînt de acord în privința Tratatului cu Ungaria. **(A. CIOFLÂNCĂ)**

Școlile românești din Odessa au fost închise

Trei senatori au protestat, ieri, în plenul Senatului, față de decizia autorităților ucrainene de a închide unele școli românești din Odessa. Petre Juravlea (PNȚCD) a prezentat o rezoluție, adoptată la sfîrșitul lunii august, de Societatea pentru Cultură și Literatură Română din Bucovina, în care se afirmă că 18 școli românești au fost închise la Odessa. Rezoluția denunță "agresiunea" ucaineană și cere deplasarea unei delegații guvernamentale române în Ucraina, precum și monitorizarea de către Consiliul Europei a respectării drepturilor minorităților în această țară. ***Emil Tocaci*** (PNL) a cerut autorităților române să dea "o ripostă fermă" celor ucrainene. El a afirmat că nerespectarea tratatului românoucrainean va avea "consecințe grave" pentru Ucraina și că în cazul continuării acestor interdicții "se poate ajunge la renunțarea la tratat". ***Gheorghi Prisăcaru*** (PDSR), președintele Comisiei de politică externă din Senat, a afirmat că respectarea articolului 13 din tratat, care prevede constituirea unei comisii mixte de monitorizare a aplicării tratatului, a fost cerută de membrii comisiei, în cadrul unei întîlniri pe care au avut-o, săptămîna trecută, cu ministrul de Externe, ***Andrei Pleșu.***

Guvernul are de ales între haos economic și social

■ în contextul crizei care ne dă tîrcoale, amenințînd să arunce în haos economia, România trebuie să mențină deficitul bugetar cu orice preț ■ aceasta înseamnă fie reducerea cheltuielilor bugetare, fie suplimentarea veniturilor la buget ■ ambele variante par însă imposibile ■ prima ar însemna, printre altele, înghețarea salariilor bugetarilor, ceea ce ar da naștere la greve greu de controlat ■ a doua ar însemna mărirea taxelor, în special asupra firmelor private, care și așa sînt aproape sufocate de dările către buget ■ ce variantă va alege Guvernul, vom vedea în zilele următoare ■

În lipsa unui clar sprijin politic, Daniel Dăianu l-a chemat pe Poul Thomsen în România

Neîndoielnic, în ultima vreme, ***Daniel Dăianu*** a fost ministrul cel mai des supus criticilor. Critici venite de peste tot. De la șeful său direct - premierul ***Radu Vasile***, dar și din partea partidului care îl susține în guvern - mai mulți membri ai PNL declarînd că zilele sale în Executiv sînt numărate, de la Partidul Democrat și într-un fel sau altul de la toate partidele de pe scena politică. Pe Dăianu îl mai ține în funcție competența sa, de care puțini se îndoiesc, și susținerea internațională de care se bucură, cunoscute fiind bunele relații pe care le are cu negociatorul șef al FMI pentru România, ***Poul Thomsen***. Relația de prietenie pe care o întreține cu acesta din urmă a făcut ca Thomsen să ajungă în România într-o vizită "de consultări".

În preajma rectificării bugetului, Dăianu are nevoie de sprijin în efortul de a-și impune soluțiile pe care le găsește ca fiind cele mai bune. Sprijinul politic a venit, miercuri seara, din partea PNL. Liberalii sprijină propunerile de rectificare a bugetului ale ministrului Finanțelor. Biroul Permanent al partidului a decis că toți miniștrii liberali vor trebui să accepte reducerea cheltuielilor cerută de Dăianu. Decizia a fost prezentată de președintele PNL, ***Mircea Ionescu Quintus***, ca o dovadă a "sprijinului ferm" pe care liberalii îl acordă Guvernului Vasile. Quintus a afirmat că va cere partenerilor din coaliție, în întîlnirea la vîrf programată la Cotroceni, să adopte aceeași poziție.

Dar liberalii se vor opune oricăror majorări de taxe și impozite. Și aici este buba. Este cunoscut că Dăianu a cerut în mai multe rînduri instituirea unor noi taxe. El a constatat că, în condițiile în care reforma stagnează, deficitul bugetar arată dezastruos. Ministrul Finanțelor a recunoscut că deficitul nu va putea fi menținut la nivelul pe care și l-a propus la începutul anului (3,7%, cifră socotită "irealizabilă"). În același spirit au fost formulate și declarațiile lui Thomsen la venirea în România. ***"Situația fiscală a României devine din ce în ce mai dificilă"***, a spus el. Oficialul FMI este de părere că este necesară reducerea cheltuielilor bugetare care ar trebui corelată cu o majorare a taxelor și impozitelor. Această declarație vine în mod explicit în srijinul lui Dăianu. Fapt care va complica problema în plan politic. Liderii PNL au anunțat deja că îl vor chema la ordine pe Ministrul Finanțelor, săptămîna viitoare. Iar poziția premierului este bine cunoscută. De fiecare dată cînd i se pomenește de mărirea taxelor și impozitelor el reacționează iritat și cere imperativ Ministerului Finanțelor să găsească alte soluții și să se preocupe de mai buna colectare a impozitelor deja existente. **(A. CIOFLÂNCĂ)**

Câștigă cu Johnson's pH 5.5 milioane

5 Premii
de câte 5.5 milioane de lei fiecare
55 Seturi Johnson's pH 5.5
de peste 500.000 de lei fiecare

Marele Premiu:
21.5 milioane de lei

Completează corect talonul alăturat și trimite-l împreună cu 1 etichetă frontală de la orice produs din gama Johnson's pH 5.5, la C.P. 42-18, București, până la 30 Septembrie 1998 și poți câștiga lunar unul dintre cele 55 de seturi de produse Johnson's pH 5.5.
Toate plicurile trimise participă la extragerea finală a celor 5 premii de 5,5 milioane de lei fiecare și a Marelui Premiu de 21,5 milioane de lei.

Mai multe etichete, mai multe șanse de câștig!
Câștigătorii lunari vor fi anunțați în numerele din 15 august și 15 septembrie ale ziarului "România Liberă", iar câștigătorii de la extragerea finală vor fi anunțați în numărul din 16 octombrie.

Angajații și colaboratorii firmei Johnson & Johnson nu pot participa la concurs.

Numele ......
Telefon ......
Adresa ......
Numele și adresa magazinului de la care ai cumpărat produsele ......
Care este pH-ul pielii sănătoase?

NOUTĂȚILE ZILEI

Jirinovski îi întinde o mînă lui Cernomîrdin

Liderul ultra-naționalist rus Vladimir Jirinovski a anunțat, ieri, că grupul său parlamentar va vota pentru învestirea lui Viktor Cernomîrdin în postul de premier, azi, în Duma de Stat. Grupul parlamentar al liderului ultranaționalist numără 50 de mandate de deputat din cele 450 ale Dumei (Camera Inferioară a Parlamentului). Liderul ultra-naționalist a explicat că gruparea sa votează pentru a evita o agravare a situației din țară. Comuniștii, care au anunțat deja că vor vota contra lui Cernomîrdin, dețin suficient de multe mandate parlamentare pentru a împiedica învestirea fostului premier, propus din nou de către președintele Boris Elțîn pentru acest post. Pentru ca Cernomîrdin să fie confirmat în post are nevoie de cel puțin 226 de voturi. Viktor Cernomîrdin a anunțat, ieri, că nu intenționează să-și retragă candidatura la postul de premier al Federației Ruse.

Statele Unite fac o demonstrație de forță în sprijinul Japoniei

Statele Unite vor trimite șase bombardiere strategice B-2 și B-52 în insula Guam, în Oceanul Pacific, ca reacție la decizia nord-coreeană de a lansa o rachetă în direcția teritoriului japonez. Această demonstrație de forță este destinată aplanării temerilor Japoniei și demonstrării faptului că Statele Unite pot dispune, departe de teritoriul lor, de o putere aeriană foarte importantă în orice moment. Coreea de Nord a lansat o rachetă balistică, luni, care a survolat Japonia și s-a prăbușit în cele din urmă în Pacific. Japonia și Coreea de Sud au declarat, joi, că dețin informații potrivit cărora Coreea de Nord ar pregăti un al doilea test. Japonia și-a plasat forțele aeriene și maritime în stare de alertă.

Bomba atomică în ograda Israelului

Israelul a intrat în restrînsul club al puterilor care dispun de arma nucleară încă din 1967, se afirmă într-o carte care va apărea în curînd în Statele Unite, afirmă, în numărul său de ieri, cotidianul israelian “Yediot Aharonot”. Avner Cohen, fost cercetător la un institut pentru pace și autor al cărții “Israelul și bomba” susține că Israelul s-a dotat cu arma nucleară imediat după Războiul de Șase Zile, din iunie 1967. El își bazează concluziile pe studiul cîtorva mii de documente israeliene și americane, precum și pe interviuri acordate de cîteva sute de persoane implicate în acest program lansat în anii ‘50, cu ajutorul Franței. Cohen precizează că, de acord cu președintele american Richard Nixon, premierul israelian de la acea vreme, Golda Meir, a menținut în mod deliberat dubiile în ceea ce privește programul nuclear al statului evreu. Nici pînă în ziua de astăzi Israelul nu a dezvăluit nimic în legătură cu instalațiile sale atomice, dar dispune de cel puțin 200 de ogive nucleare și de mijloace de lansare, potrivit presei israeliene.

Tragedie în Atlantic

Zborul 111 - nici un supraviețuitor

■ *nici un pasager nu a supraviețuit zborului Swissair* ■ *s-au înregistrat 229 de victime* ■ *autoritățile elvețiene au declarat ieri zi de doliu național* ■

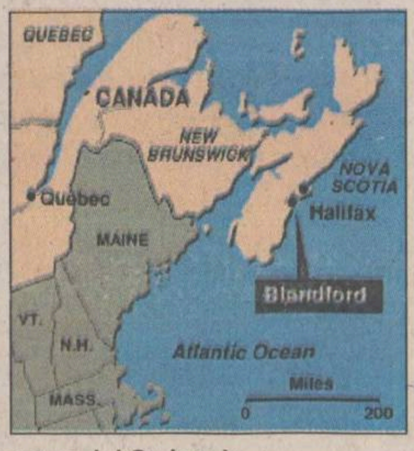

Un avion de tipul McDonnell Douglas 11, apraținînd companiei Swissair, s-a prăbușit miercuri noaptea în estul Canadei. Nici una din cele 229 de persoane aflate la bord nu a supraviețuit

Un avion aparținînd companiei Swissair, care făcea legătura între New York și Geneva, avînd la bord ***229 de persoane,*** s-a prăbușit, miercuri seara, în apropiere de Blandford, la sud de Halifax, în Noua Scoție (estul Canadei). Potrivit echipelor de intervenție, este vorba despre un aparat de tip McDonnell Douglas 11, care a decolat de pe aeroportul Kennedy, din New York.

Aparatul de zbor a dispărut de pe ecranele radar în jurul orei locale 22.30 (01.30 GMT). Pilotul avionului ar fi golit rezervoarele de kerosen, în încercarea de a ateriza forțat, dar nu a mai reușit să ducă avionul pe aeroportul din Halifax. Potrivit mai multor martori oculari, epava avionului ar fi fost descoperită la aproximativ șapte mile marine de Peggy’s Cove, un sat turistic situat la 50 km sud de Halifax. În momentul accidentului în zonă ploua mărunt, marea fiind calmă, iar temperatura apei era de 10 grade Celsius.

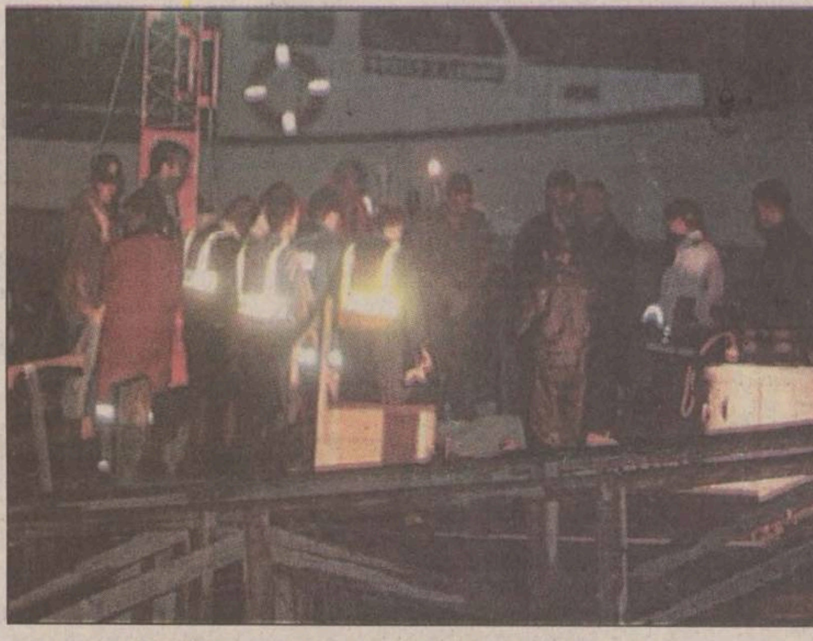

Echipele de salvare au luptat cu întunericul pentru a găsi supraviețuitori

Echipele de salvare au căutat supraviețuitori toată noaptea

Operațiunile de salvare au fost declanșate imediat, cu ajutorul mai multor avioane. În zorii zilei de ieri echipele de salvare din Noua Scoție au anunțat că au recuperat deja patru cadavre în urma prăbușirii avionului. Echipele de salvare afirmaseră anterior că au fost găsiți răniți, care au fost transportați către spitale de către cîteva elicoptere.

“Sperăm că există supraviețuitori”, a declarat purtătorul de cuvînt al poliției canadiene, Dough Wright, în timp ce responsabilul serviciilor medicale de urgență din Halifax, care vorbise de recuperarea unor supraviețuitori a indicat că nu poate preciza dacă este vorba de persoane vii sau decedate.

Spitalul din Halifax a fost pus în stare de alertă. Medicii au așteptat în zadar: ***nici un rănit nu a fost găsit de echipele de salvare, în ciuda eforturilor desfășurate în timpul nopții și în primele ore ale dimineții.***

Patronul grupului “SAir Group”, Philippe Bruegisser, a anunțat ieri la prînz că nu există nici un supraviețuitor în urma prăbușirii avionului Swissair în largul coastelor canadiene.

Steagul elvețian în bernă

Guvernul elvețian a declarat zi de doliu național, drapelele fiind arborate în bernă în întreaga țară.

Swissair a trimis, ieri dimineață, mai mulți specialiști la Halifax, pentru a ajuta la ancheta asupra accidentului. Compania a precizat că nu poate face publică, deocamdată, lista pasagerilor, avînd în vedere că nu au fost anunțate toate familiile victimelor.

Compania aviatică elvețiană Swissair a confirmat, ieri, într-un comunicat, că echipajul avionului prăbușit în mare în largul Canadei, a observat fum în cabina de pilotaj înaintea accidentului, informează AFP.

“Cu puțin timp înainte de a survola Halifaxul, pilotul a constatat degajarea unei dîre de fum și a încercat să aterizeze de urgență pe aeroportul din Halifax. La 50 de kilometri sud de Halifax avionul a dispărut de pe ecranele radar”, se arată în comunicatul Swissair.

Cele mai grave accidente aviatice

Insulele Canare, 27 martie 1977: două avioane Boeing 747, aparținînd companiilor Panam respectiv KLM, s-au ciocnit deasupra aeroportul Tenerife. Ciocnirea s-a soldat cu 582 de victime.

Japonia, 12 august 1985: Un avion al liniilor aeriene japoneze, evectuînd un zbor intern, s-a prăbușit într-o regiune muntoasă a Japoniei, accidentul soldîndu-se cu 520 de victime.

Arabia Saudită, 12 noiembrie 1996: La scurt timp după decolare, un avion saudit s-a ciocnit cu unul aparținînd liniilor aeriene din Kazahsta, care încerca să aterizeze: 349 de persoane au murit în urma coliziunii.

Franța, 3 martie 1974: Un avion turcesc s-a prăbușit în apropierea Parisului: 346 victime.

Irlanda, 23 iunie 1985: Un Boeing 747 aparținînd liniilor indiene s-a prăbușit în apropierea coastei irlandeze. Anchetatorii au ajuns la concluzia că prăbușirea a fost cauzată de o bombă, catastrova soldîndu-se cu 329 de victime.

Clinton vrea să urnească procesul de pace în Irlanda de Nord

Președintele american Bill Clinton a sosit, ieri, pe aeroportul din Belfast, pentru o vizită de o jumătate de zi în Irlanda de Nord.

El va încerca să-i convingă pe catolici și pe protestanți să depună noi eforturi pentru a consolida procesul de pace, care este încă foarte fragil, la trei săptămîni de la atentatul de la Omagh. În vederea vizitei sale au fost luate măsuri stricte de securitate.

Un număr neprecizat, dar considerabil de polițiști au fost mobilizați, numeroase căi de acces fiind închise, iar centrele tuturor orașelor pe care Clinton le va vizita sînt încercuite de poliție.

Vizita șefului Administrației americane a început cu o întrevedere cu șeful guvernului local, protestantul moderat David Trimble și cu adjunctul său catolic, Seamus Mallon.

Clinton urmează să-i mai întîlnească și pe membrii noii adunări semi-autonome din Irlanda de Nord, una dintre componentele majore ale acordului de pace semnat la 10 aprilie, care prevede, pentru prima oară în istorie, o împărțire a puterilor între catolici și protestanți. Președintele Statelor Unite a vizitat în cursul după-amiezii orașul Omagh, teatrul celui mai grav atentat din istoria provinciei britanice, soldat cu moartea a 28 de persoane și rănirea altor 220.

Premierul britanic, Tony Blair, l-a omagiat, ieri, pe președintele american, Bill Clinton, pentru sprijinul acordat procesului de pace din Irlanda de Nord, subliniind că nici un președinte american nu a făcut atît de mult pentru pacea din această regiune.

“Poporul nord-irlandez vă datorează mult. Dacă acest proces se va încheia, cum ne așteptăm, cu o pace durabilă, dacă istoria acestei păci se va scrie, atunci aveți o mare contribuție la ea”, i-a declarat premierul britanic președintelui american.

Blair a repetat că extremiștii care se fac vinovați de comiterea atentatului de la Omagh ***“nu sînt decît niște criminali, fără bază politică, fără susținere din partea vreunei comunități”.***

El a mai cerut, cu aceeași ocazie, revizuirea de urgență a arsenalelor organizațiilor paramilitare, pentru ca acordul de pace din 10 aprilie să poată intra în vigoare.

FOTOGRAFIA ZILEI

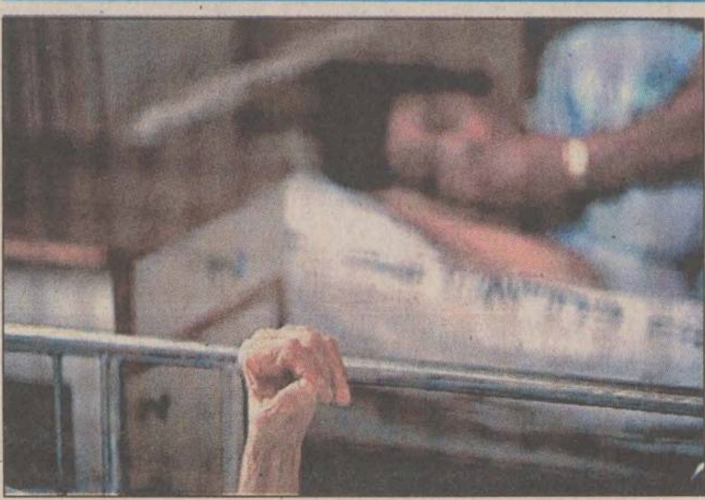

O supraviețuitoare a Holocaustului spitalizată în Institutul de boli mintale Abarbanel, Israel, ridică cu disperare o mînă de pe patul de spital. Agonia supraviețuitorilor Holocaustului în clinicile de psihiatrie din Israel a revenit în atenție după informațiile apărute în presă potrivit cărora guvernul israelian a refuzat să aloce fondurile germane reparatorii pentru a îmbunătăți condițiile de viață ale pacienților.

Drumul bun trece pe la noi!

OFERTA SĂPTĂMÎNII în LEI

Plăcuțe frînă pentru autoturisme străine 154.000-219.000
Plăcuțe frînă CIELO-ESPERO.....180.000-339.000
Carburator DACIA........................366.000
Pompă frînă simplu circuit............109.000
Disc ambreiaj RABA d=420..........219.700
Pompă ulei RABA..........................236.800
Pompă ulei SAVIEM.......................66.900
Pompă injecție RABA..................1.528.500
Pompă injecție SAVIEM 1.315.400
Cap hidraulic SAVIEM..................560.000
Cap bară ARO-TV...........................42.000
Emaur alb, bleu..............................39,500
Antifon cauciucat 3.5 kg..................32.000

Magazinul preferat al mașinii tale

PIESE AUTO
4x4
PIESE AUTO

PIESE 4x4 AUTO
IAȘI, Șoseaua Păcurari 49
Bloc 546, parter
Tel/Fax: 032-117.517

ambro s.a. SUCEAVA produce si livreaza:
- hirtie AMBALAJ role și plana
- hirtie REZISTENTA pentru produs carton ondulat pentru confectionat pungi si saci
- SACI din hirtie
- CUTII din carton ondulat
- CARTON ONDULAT

COMENZI si INFORMATII se primesc la Serviciul vinzari
tel. 030 -250210, -250217, -250017, fax 030 -250952, -257037, -250351
INFORMATII pentru achizitionarea maculaturii
la tel. 030 -250034, -250130, -250130

SCOALA POSTLICEALĂ
PRO HUMANITAS
CURSURI COMASATE
sîmbătă și duminică
Sesiune de înscriere
Fără concurs! Fără limită de vîrstă!
Chiar și fără BAC!
- Finanțe contabilitate
- Birotică - Administrație publică
- Asistență socială - Psihotehnică
- Învățători educatori

Relații la 032/11.16.24 (Iași)
031/51.30.33 (Botoșani)
030/21.49.75 (Suceava)

publicitate exterioară
RBN
ROMANIAN BILLBOARD NETWORK
Amplasamente bannere
Panouri la sol și pe clădiri
Panouri pe stâlpii de iluminat public
Publicitate pe mijloace de transport în comun
Bulevardul Tudor Vladimirescu nr. 87
tel. 094/630.282, tel/fax 211.843

TERASA
WEEKEND CIRIC
&
Monitorul Duminică
prezintă
PROIECT K1
vineri, ora 20.30
SANDA LADOȘI
LUMINIȚA ANGHEL
KARAOKE Coca-Cola
sîmbăta, ora 20.30
Rezervări la 114637
RECITALUL ESTE URMAT DE DISCOTECĂ

NE NORD-EST
ACUM
CONNEX GSM
dealer autorizat
prin:
centrul de preluare anunțuri al cotidianului Monitorul de la parterul magazinului Materna

Monitoru' de Duminică, mai !!!
Monitorul Duminică
Ispravile unor români în Africa
A apărut
Probabil cel mai bun ziar de sfîrșit de săptămînă din România

VINERI
4 septembrie 1998
Inclus în nr. 208

Monitorul
Sport

Secțiunea
B
Sport, timp liber, programe TV

"Următorul scop: naționala!"

■ *spune Daniel Pancu, cel mai scump jucător plecat vreodată de la Poli Iași ■ glume cu Lupu și ghete gratis de la Sabău ■ echipe mari din Spania și Olanda îi fac curte ieșeanului care anunță fetele că încă nu se însoară ■*

O vizită acasă, în Iași, a vedetei rapidiste Daniel Pancu poate fi tot timpul un subiect de presă...

- Rar te mai prinde omul pe acasă...

- Ce să fac, programul e așa de încărcat... Meciuri în campionat, lotul de tineret, cantonamente peste cantonamente.

- Ești în "vînă" maximă în acest start de sezon.

- Mă pregătesc la sînge pentru a elimina inconstanța din sezonul trecut. Toată ziua sînt la sala de forță, viața mea extrasportivă este fără cusur. Hai să-ți povestesc o fază de la un antrenament. După meciul cu Oneștiul, care a fost singurul episod ghinionist de pînă acum, la o ședință de pregătire în care, ca de obicei în ultima vreme, trăgeam din greu, îmi spune Lupu în glumă: "Cînd nu alergai în pregătiri, parcă mai jucai ceva. Stai mai liniștit, poate-ți revii în meciuri!" Încurajat și de Rednic, răspunsul l-am dat în următoarele meciuri.

- Anul trecut ai început, practic, campionatul în etapa a noua. Care să fie explicația faptului că acum ești pe creasta valului?

- Altădată mai cădeam moral. Acum îmi impun să nu dezarmez niciodată, indiferent cît de greu mi-ar fi. Dacă mă va ține acest lucru, sînt sigur că porțile naționalei mi se vor deschide și voi deveni golgeterul Rapidului, depășind astfel locurile doi pe care le-am ocupat în ultimii doi ani.

- Ai ajuns să joci în aceeași echipă cu idolul copilăriei tale, Sabău.

- Sst! Nelutu nici nu vrea să audă cuvîntul idol, religia lui interzicîndu-i acest lucru. Oricum, mă înțeleg excelent cu el, este un adevărat model atît în pregătiri cît și în afara stadionului. Pentru a-l defini ca om amintesc doar faptul că nu a vrut nici în ruptul capului să primească bani de la mine atunci cînd mi-a dat o pereche de ghete Lotto cu care venise din Italia.

- Cum mai e aerul la Rapid?

- Ne gîndim în special la Cupa Cupelor, afirmarea internațională fiind prioritară. Asta nu înseamnă că nu vom încerca să încurcăm socotelile la titlu ale lui Dinamo, de exemplu. Apoi, în ciuda unor speculații apărute, partea materială este în continuare foarte solidă, bugetul pe tot turul fiind deja asigurat.

- La naționala de tineret ai acontat tricoul cu numărul 10, ceea ce înseamnă că ești vedeta echipei.

- Din păcate, avem un culoar infernal cu fosta campioană europeană Portugalia și Ungaria. Oricum, voi încerca să impresionez pe plan internațional și prin evoluțiile la această echipă.

- Cumătrul tău, Baston, a ajuns în Spania. Te tentează să vezi cum e atmosfera pe afară?

- Sigur că da! Mai am un an de contract cu Rapidul și apoi voi analiza viitorul împreună cu impresarul Mircea Petescu. Cred că voi da curs uneia dintre tentantele oferte venite de la unele cluburi mari din Olanda sau Spania, foste cîștigătoare de cupe europene.

- Despre Poli?

- Deși de la plecarea mea nu i-am văzut la lucru decît în două meciuri, sînt la curent cu ce se întîmplă. Am auzit că s-au mai îndreptat lucrurile, însă cred că pentru a fi siguri de primul loc trebuiau aduși trei jucători foarte valoroși. Totul cred că va depinde tot de posibilitățile financiare. Oricum, startul slab nu poate fi hotărîtor, perioada de acomodare trebuind să fie mai mare. Și în Giulești, anul trecut, la venirea lui nea Mircea la Rapid, primele 5 etape au fost dezamăgitoare.

- Nu te-ai plictisit de atîta fotbal și discuții tot despre fotbal?

- Ce să-ți mai spun? Mi-am luat un apartament cu trei camere în Iași aproape de blocul părinților mei, am închiriat în București un apartament cu două camere, conduc tot mașina mea preferată, Opelul Vectra. În timpul liber mai ies în București cu prietena mea sau cu Iencsi, Maier sau Lobonț pe la un restaurant mexican sau chinezesc.

- Cu fetele cum mai stai?

Daniel Pancu (stînga), trecînd fulgerător prin defensiva Stelei

- Ieșencele pot fi liniștite, nu mă gîndesc la însurătoare!

- Gînduri de viitor?

- Să fiu sănătos, să fiu ferit de "ghină" și "amenințarea" care planează încă dinainte de Franța '98 asupra mea, convocarea la națională, să se înfăptuiască odată!

- Baftă! **(A consemnat Ovidiu MINEA)**

Nu toți bogații știu și fotbal

■ *România - Liechtenstein 7-0 (4-0), în preliminariile Campionatului European*

Au marcat: Gheorghe Popescu ('18), Cătălin Munteanu ('30), Adrian Ilie ('31, '44, '51), Viorel Moldovan ('54) și Zech ('59, autogol).

Spectatori: 4.500. ***Șuturi la poartă:*** 33-1. ***Șuturi pe poartă:*** 14-0. ***Cornere:*** 21-0. ***Cartonașe galbene:*** Haas ('27), Zech ('84).

Arbitri: S. Prolic - B. Bajrambasici, B. Gordan (Bosnia-Herțegovina).

România: Stelea ('80 Lobonț) - Petrescu, Bătrînu, Gh. Popescu, Contra - Petre, Gîlcă, C. Munteanu ('71 Sabău), D. Munteanu - Moldovan, Ad. Ilie ('68 Mihalcea).

Liechtenstein: M. Oehry - Ritter, Hanselmann, Zech, Hefti, Haas ('63 Martin Stocklasa) - Beck, Michael Stocklasa, Lingg ('61 Buchel), R. Oehry - Telser ('89 Ender).

Cînd își intră în ritm, Adrian Ilie este de neoprit

Printre țările cu cel mai ridicat nivel de trai, cu un venit anual de aproximativ 30.000 de dolari pe cap de locuitor, Liechtenstein practică, de departe, cel mai modest fotbal din Europa. Acest lucru a fost evident și pe stadionul Ghencea, unde, în cadrul preliminariilor Campionatului European, selecționata Liechtensteinului a fost zdrobită de echipa României, mult mai matură și cu jucători mai experimentați. În condițiile în care nu a reușit să expedieze nici măcar un șut pe spațiul porții și doar unul spre buturile în care a șomat Stelea, nu se putea pune decît problema proporției scorului, românii profitînd de modestia fotbalistică a oaspeților, cărora le-au marcat, ca la antrenament, o căruță de goluri. Paradoxal, prima ocazie a venit destul de tîrziu și a avut în prim plan un fundaș: Bătrînu a șutat violent din careu, dar portarul Oehry, probabil declarat erou național după această partidă, a respins în corner. Seria golurilor a fost deschisă în min 18, tot de către un fundaș, Gică Popescu reluînd cu capul mingea centrată de Adrian Ilie. Au urmat reușitele lui Cătălin Munteanu (min.30) și Adrian Ilie (min.32 și 45), golurile superbe semnate de "Cobra" valenciană estompînd din evoluția încîlcită, individualistă, de pînă atunci, a acestuia. Cu două linii de cîte cinci jucători în fața propriei porți, oaspeții nu au ajuns nici măcar o dată în preajma careului lui Stelea, concludentă fiind pasa fundașului Hefti către propriul portar la o lovitură liberă din terenul advers, din apropierea liniei de centru.

Astfel că, la pauză, românii au intrat cu un avantaj de patru goluri, ceea ce crea premisele repetării rezultatelor înregistrate între cele două combatante în preliminariile Campionatului Mondial: 8-0 la București și 8-1 la Eschen. Și după cum începuse repriza secundă, cu un gol magnific înscris de Adrian Ilie, în urma unui șut liftat din colțul careului mare, ce a trimis mingea în vinclu după ce mai întîi a lovit bara, se părea că "porția" de goluri cu care se obișnuise selecționata lui Ralf Loose va fi depășită. Mai ales că portarul Oehry, singurul adversar care pînă atunci mai arătase cîte ceva, a gafat copilărește în min. 54, preluarea sa cu capul punîndu-i mingea pe tavă lui Viorel Moldovan, al cărui șut nu a lăsat loc de replică: 6-0. Mulțimiți de rezultat, tricolorii au slăbit motoarele, fiecare încercînd numere personale în urma cărora să-și înscrie numele pe lista marcatorilor. În acest mod se explică prezența permanentă în careul advders a fundașului Dan Petrescu, sarcinile sale defensive fiind preluate, mai mult fără voie, de Florentin Petre, destul de șters în acest meci. Din această cauză nici tabela de marcaj nu s-a mai modificat decît o singură dată, în min.59, la autogolul lui Haas, care, în dorința de a înlătura pericolul, a lustruit mingea ce l-a depășit pe Oehry. Chiar dacă nu poate fi concludent un astfel de meci, îmbucurătoare este prezența în prima garnitură a jucătorilor în formă din campionatul intern. Astfel, Contra a suplinit destul de bine absența lui Filipescu, în timp ce Bătrînu, încă marcat de trac, a ajutat mult ofensiva prin prezența sa în careul advers la loviturile fixe. Diferența evidentă de valoare dintre cele două adversare este reliefată și de caseta tehnică, la cornere tricolorii surclasînd pe cei din Liechtenstein cu 21-0! **(Leonard CANANĂU)**

Augustino Oliveira a fost impresionat de români

■ *Pițurcă s-a arătat nemulțumit de reacția publicului față de Lobonț*

Partida România - Liechtenstein a fost urmărită de o serie de personalități politice ori sportive, majoritatea aflate la lojele stadionului Steaua. Au existat însă și excepții, cum ar fi antrenorul principal al reprezentativei Portugaliei, Augustino Oliveira, care a preferat să urmărească meciul de la masa presei, alături de antrenorul emerit Cornel Drăgușin. ***"Echipa României a practicat în această seară un joc foarte bun, axat pe ofensivă, în ciuda faptului că mulți din jucătorii care o compun sînt tineri, la început de drum. Bineînțeles, echipa Liechtenstein-ului nu constituie un adversar puternic, dovadă că, la pauză, era deja 4-0. Românii au reprezentat și vor reprezenta în continuare o forță în fotbalul european, indiferent dacă, la un moment dat, vine și vremea pentru schimbarea garniturii. Cred că România și Portugalia au cele mai mari șanse de a se califica pentru turneul final al Campionatului European din anul 2000"***, a încheiat Augustino Oliveira.

După meci, Victor Pițurcă a spus: ***"A fost un meci fără un istoric aparte, un joc totalmente la discreția echipei noastre, care a început mai lent, poate din cauza lipsei de concentrare la cel mai înalt nivel. Din acest punct de vedere, în multe din fazele de poartă au apărut nesincronizări, ratări, însă, după ce Gică Popescu a reușit să înscrie, echipa s-a descătușat, a jucat din ce în ce mai bine. Cred că scorul putea să fie mult mai mare, dacă nu existau atît de multe ratări, însă mă pot declara mulțumit de evoluția echipei mele. Sînt supărat pe publicul care a participat la meci, pentru modul în care a fost tratat Bogdan Lobonț. Nu se poate ca un jucător nou, tînăr, venit la echipa națională, să fie primit în felul în care a fost primit".***

La rîndul său, Ralf Loose, antrenorul oaspeților, a declarat: ***"Consider că victoria României este cît se poate de meritată. Jucăm aceste meciuri fără ca fenomenul fotbalistic să se dezvolte în vreun fel la noi. Cu toate acestea, sînt mulțumit de rezultat. Schimbarea de generații în rîndurile lotului nostru este și mai pregnantă, comparativ cu cea din echipa României, care, de altfel, s-a văzut și în alcătuirea formației din acest meci, în care au evoluat destui jucători tineri".***

Căpitanul "naționalei" noastre, Gheorghe Popescu **(foto)**, a fost concis: ***"Sînt bucuros după acest meci. Cred că am reușit în această seară să continuăm bunul început pe care l-am realizat la Oslo, în compania Norvegiei. Sîntem la un început de drum. Sînt convins că am avut și puncte mai puțin bune, momente mai slabe de-a lungul partidei, însă vom avea timp să le analizăm".***

PANORAMIC

Hacic Garabet, șase luni de suspendare

Comisia de Disciplină din cadrul Ligii Profesioniste de Fotbal (LPF) a decis ieri suspendarea președintelui clubului Farul Constanța, Hacic Garabet, pe o perioadă de 6 luni și amendarea acestuia cu suma de 5 milioane de lei. La sfîrșitul partidei CSM Reșița - Farul, președintele clubului constănțean, Hacic Garabet, l-a lovit cu capul în gură pe arbitrul asistent Ion Dumitrică. Hacic Garabet a declarat, după încheierea ședinței comisiei, că va face apel la această decizie, în termen de 5 zile. "Consider că l-am lovit absolut neintenționat pe Dumitrică", a spus Garabet. Tot în urma meciului de la Reșița, jucătorii Florin Macavei și Petre Grigoraș (ambii de la Farul Constanța) au fost suspendați pentru patru etape și amendăți cu suma de 500.000 de lei fiecare, pentru injurii aduse la adresa arbitrului de centru, Viorel Anghelinei.

Țiriac nu este interesat de funcții politice sau administrative

Președintele Comitetului Olimpic Român (COR), Ion Țiriac, a declarat că nu intenționează să candideze pentru vreo funcție politică sau administrativă în România și că speculațiile privind eventuala sa candidatură la postul de primar general al Capitalei sînt "total nefondate". "Nu intenționez nici acum, nici în viitor, să candidez pentru a ocupa vreo funcție politică sau administrativă în România. Acest lucru este valabil și pentru funcția de primar general al Capitalei", a afirmat Țiriac. El a arătat că singura funcție pe care a acceptat să o ocupe "pentru o perioadă limitată de timp" este cea de președinte al COR. "Intenționez să mă angajez în exercitarea acestei funcții, cu toate puterile, ajutat fiind de prietenii mei din lumea sportului. Cred că pot realiza mai multe pentru țară în acest mod decît ocupînd o funcție politică sau administrativă", a spus președintele COR. "Cred că această precizare clarifică definitiv subiectul în cauză, orice alte comentarii pe această temă fiind lipsite de obiect", a conchis Țiriac. În ultima perioadă au apărut în presă o serie de articole privind eventuala candidatură a lui Ion Țiriac pentru postul de primar general al Capitalei.

Edwards nu participă la concursul de la Johannesburg

Atletul britanic Jonathan Edwards, campion european în proba masculină de triplu salt, a anunțat că se retrage din competiția de atletism de la Johannesburg (11-13 septembrie), contînd pentru Cupa Mondială, întrucît "rana căpătată la glezna piciorului stîng este departe de a fi vindecată". Deținător al recordului mondial (18,29 m), Edwards nu a fost prezent nici la reuniunile de la Brüxelles și Berlin. El a decis să pună punct activității în acest sezon, întrucît medicii l-au sfătuit să se supună unei intervenții chirurgicale. El se va deplasa, săptămîna viitoare, în Elveția, pentru a lua contact cu profesorul doctor Ronald Biedert, un specialist în medicina sportivă, care, în trecut, s-a ocupat și de recuperarea compatrioților săi Roger Black și Sally Gunnell. După Doug Walker, campion european în proba de 200 m, și Mark Richardson, medaliat cu bronz, la Budapesta, în proba de 400 m, Jonathan Edwards este cel de-al treilea atlet britanic, care a declarat forfait la CM de la Johannesburg.

NU ratati afacerea toamnei!
BERE PENTRU TOATE VIRSTELE!
- patru sortimente de bere pasteurizata la sticle de 1/2 litri
- garantie 90 si 120 zile

BERMAS
S.C. BERMAS S.A.
SUCEAVA
FONDAT 1974
Tel: 030/223098 • Fax: 030/225648
BERMAS

● Foarte avantajos: bere la KEG a 50 litri
● Oferim din stoc instalatii de racire si distributie a berii de nivel mondial, import Germania si Italia
- aparatura are garantie 2 ani
- asiguram service si consultanta in garantie si postgarantie
● Livram bioxid de carbon (CO2) lichefiat cu tuburi la schimb, puritate 99,97%
● Pentru fiecare aparat cumparat firma va ofera cadou
o umbrela

tel. 030/223098
fax 030/225648
mobil 092-379429

sc CERAMICA sa
Iași - Calea Chișinăului nr. 176
Numai pentru luna septembrie 1998
Ceramica SA Iași practică o **reducere de 14%** a prețului la **țigla olandeză**.
Doriți un acoperiș mai durabil și mai ieftin, cumpărați țigla olandeză - produs garantat.
Relații la telefon 135590 - marketing.

Toamna aceasta se poartă
îmbrăcăminte și încălțăminte
COMTEX
Nu mai așteptați și vizitați magazinele
ROMARTA, MATERNA,
MODA, SPELNDID, BOLERO
și veți fi mulțumiți de calitatea și prețurile oferite de magazinele COMTEX

SIRAJ A.D. - IMPEX SRL
RABA
izotermă 10 to
Autocamion
MERCEDES
5 to
☎ 032/222392
032/222393

In curind, la Suceava, Tirgul-Expozitie
AGRO-UTIL-MONTANA
CAMERA DE COMERT SI INDUSTRIE SUCEAVA
organizeaza a doua editie a TIRGULUI AGRO-UTIL-MONTANA
in perioada 7 - 11 septembrie 1998
pe platforma industriala Scheia, pe spatiul oferit de S.C. Romagricom S.R.L.

La aceasta manifestare sunt invitati producatori din judet si din tara de utilaje si instalatii pentru prelucrarea solului (semanat, recoltat), prelucrarea laptelui, a carnii, a berii, panificatie-morarit, prelucrarea lemnului in mica gospodarie, centrale si instalatii termice de uz casnic si industrial, utilaje agricole specifice zonei de deal si de munte (tractoare, minitractoare, remorci, motocositoare etc.), utilaje si ustensile pentru pomicultura sau pentru alte utilitati din domeniul agro-zoo-alimentar, ingrasaminte chimice, medicamente de uz veterinar etc.

Pentru cei care nu si-au anuntat participarea, o mai pot face in cel mai scurt timp, la C.C.I. Suceava, tel./fax: 030/ 52.00.99.

Electron m.bit
Vineri ora 19.00
EXPLORĂRI ÎN ENIGMATIC
Emisiune dedicată fenomenului science-fiction și cazurilor neelucidate încă
Realizatori:
Cristina Constantin și George Ceaușu

www.monitorul.ro
Ediția electronică a cotidianului MONITORUL
PRIVATISATION IN ROMANIA
prezentări de companii,
legislația la zi, știri,
ROMANIAN TRAVEL GUIDE
Serviciile noastre:
Producție și găzduire pagini web
Servicii de promovare pe InterNet
Mica publicitate în Monitorul online
Oportunități de afaceri
NECOMM
NORD EST COMMUNICATIONS
Str. Smirdan 5, Iasi 6600
Tel: 032-211525 Fax: 032-270415
Web: http://www.necomm.ro
E-mail: necomm@necomm.ro

FLASH

Lokeren - punctaj maxim

Rezultatele înregistrate în etapa a III-a a campionatului belgian: Anderlecht - Mouscron 1-1; Lokeren - Charleroi 3-1; Harelbeke - Beveren 1-1; Standard Liege - La Gantoise 2-0; Lierse - Courtrai 5-1; St. Trond - FC Bruges 1-1; Alost - Ekeren 5-0; Lommel - Westerlo 0-1. Partida Ostende - Genk a fost amînată. Clasament: 1. Lokeren - 9 p; 2. Mouscron - 7 p, 3.FC Bruges - 7 p.

FC Baia Mare cîștigă la "masa verde"

Comisia Campionatului Național (CCN) din cadrul Federației Române de Fotbal (FRF) a analizat în ședința de ieri cazurile litigioase din Divizia B. Astfel, s-au luat următoarele decizii: 1) Partida din Cupa României FC Progresul Șomcuța Mare - FC Baia Mare (2-1), disputată la 26 august, a fost omologată cu rezultatul de 3-0 în favoarea băimărenilor, jucătorul Leo Grozavu fiind folosit de gazde neregulamentar. Acestuia i-a expirat împrumutul de la Dinamo către Baia Mare la data de 1 iulie, iar în momentul de față este bun de joc pentru clubul din Șoseaua Ștefan cel Mare. 2) Jucătorii Nicu Dogaru (Apulum), George Ușurelu (FC Baia Mare), Adrian Albulescu, Beniamin Popescu (ambii Cimentul Fieni), Iulian Băbaș (Drobeta Tr. Severin) au fost suspendați o etapă și amendați cu 140.000 de lei. 3) Mihai Brudan (Apulum) și Mihai Drăgoi (Laminorul Roman) au primit cîte o etapă de suspendare și o amendă de 560.000 de lei. 4) Ștefan Apostol (Petrolul Moinești) și Cristian Todea (UTA) au fost suspendați cîte trei etape și amendați cu 560.000 de lei.

45.000 de dolari - premiul cel mare la Open România

Organizatorii turneului de tenis CONNEX Open România au primit ieri un fax din partea oficialilor ATP prin care au fost comunicate premiile în puncte și bani care vor fi obținute de participanții la acest turneu. Astfel, jucătorii care vor participa în calificările probei de simplu la CONNEX Open România vor primi 400 dolari. Jucătorii calificați pe tabloul principal vor obține un punct în clasamentul ATP, și 3.150 dolari, iar cei calificați în turul II al probei de simplu vor primi 17 puncte ATP și 5.300 dolari, în timp ce calificații în turul secund al probei de dublu vor fi recompensați cu 1.500 dolari. Jucătorii care vor participa în proba de dublu vor primi același număr de puncte ca cei de la simplu. Cei care vor juca în sferturile de finală la simplu primesc 33 puncte ATP și 9.100 dolari, iar la dublu 3.700 de dolari. Semifinaliștii probei de simplu vor intra în posesia unei sume de 15.450 dolari și 65 de puncte ATP, în timp ce la dublu recompensa va fi de 7.540 dolari. Finalistul probei de simplu va primi 108 puncte ATP și 25.000 dolari, iar la dublu 12.820 dolari. Cîștigătorul ediției 1998 a turneului CONNEX Open România va primi un cec în valoare de 45.000 dolari și 150 de puncte ATP. Învingătorii în proba de dublu vor fi recompensați cu 21.830 dolari.

Vandenbroucke vine, Casagrande pleacă

Echipa ciclistă Cofidis a hotărît să se despartă "în mod amical" de Francesco Casagrande, suspendat marți pe o perioadă de 6 luni, de Federația Italiană de Ciclism, în urma celor două controale antidoping, în care a ieșit pozitiv, se arată într-un comunicat al conducerii team-ului francez. "Noi nu vom schimba nimic din ceea ce era prevăzut și ne vom despărți amiabil, așa cum ne-am înțeles", a precizat directorul general al echipei, Francois Migraine În schimb, marea speranță a sportului cu pedale belgian, Franck Vandenbroucke, va apăra, cu începere de anul viitor, culorile echipei Cofidis. Vandenbroucke (23 de ani), care are în palmaresul său, în acest sezon, două victorii, cea din cursa Paris - Nisa, precum și cea din competiția Gand - Wevelgem, a declarat, la rîndul său, tot miercuri, într-o conferință de presă, că a semnat, cu noul său club un contract pe 3 ani.

Venus se ia la trîntă cu WTA

■ *în turul III, Spîrlea joacă împotriva Serenei Williams*

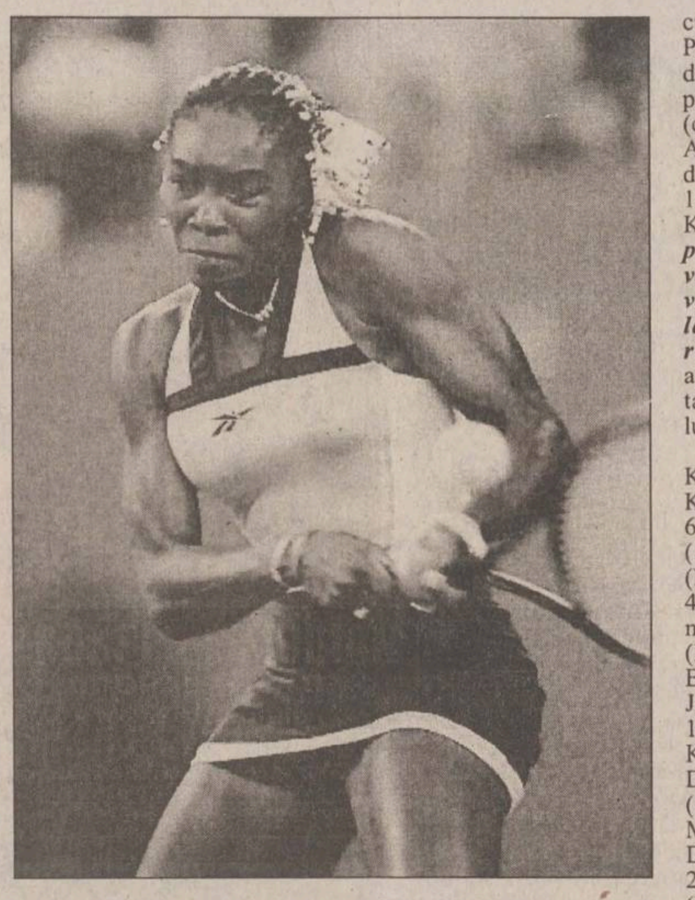

La un an de la memorabila semifinală, pierdută dramatic în fața nervoasei Venus Williams, Irina Spîrlea va juca în turul III (16-imi), tot la US Open, contra Serenei, într-un meci care atrage deja atenția presei americane. După meciul de anul trecut, Irina a susținut că Venus nu-și respectă adversarele, fiind tot timpul ***"cu nasul pe sus"***, dar s-a trezit imediat insultată de capul "clanului" Williams, Richard, care, după ce a făcut-o pe româncă ***"o curcă mare și albă"***, a afirmat că ***"Spîrlea a avut noroc de faptul că n-a picat pe mîna Serenei, care i-ar fi băgat, cu siguranță, mințile în cap"***. În turul al doilea, Irina (cap de serie nr. 9) nu a avut nici o problemă în a o depăși pe modesta Miriam Schnitzer (Germania), cu 6-3, 6-2. Pentru că am pomenit de Venus Williams, să spunem că americanca nu scapă nici o ocazie de a ieși în față. Care este ultima găselniță? Ea refuză acum să poarte emblema WTA pe echipamentul Reebok (firmă cu care este sub contract), iar ca prim efect, a primit o amendă de 100 de dolari. Pentru prima abatere, suma este simbolică, dar președintele WTA Tour, Bartlett McGuire, afirmă că ***"amenda va crește la fiecare infracțiune, putînd ajunge la 25.000 de dolari"***. La masculin, singurul român trecut de primul tur a rămas Adrian Voinea, pentru că Andrei Pavel nu a putut cîștiga decît un set (la tie-break) în fața spaniolului Francisco Clavet. După două ore de joc, Clavet s-a impus cu 6-7 (10/12), 6-4, 7-5, 6-2. Prima mare surpriză vine tot de la masculin, cel de-al patrulea favorit, Petr Korda (campionul din acest an de la Australian Open), ieșind încă din primul tur, învins de al 155-lea jucător ATP, Bernd Karbacher. ***"Am nevoie de o perioadă de pauză, pe care o voi petrece cu familia. Cînd voi simți că pot juca din nou la cel mai înalt nivel, voi reveni în concursuri"***, a afirmat Korda, care a devenit tată, pentru a doua oară, în luna iulie. Rezultate:

Masculin, turul I: Bernd Karbacher (Germania) - Petr Korda (Cehia, nr. 4) 2-6, 6-3, 6-2, 6-1; Felix Mantilla (Spania) - Brett Steven (Noua Zeelandă) 6-3, 3-6, 6-4, 7-5; Nicolas Kiefer (Germania) - Lionel Roux (Franța) 6-4, 6-3, 6-1; Jean-Baptiste Perlant (Franța) - Jason Stoltenberg (Australia) 1-6, 7-5, 6-3, 6-3; Evgheni Kafelnikov (Rusia, nr. 11) - Dennis Van Scheppingen (Olanda) 6-1, 6-2, 6-4; Marcelo Rios (Chile, nr. 2) - Daniel Vacek (Cehia) 6-4, 6-2, 6-3; Andrei Medvedev (Ucraina) - John Van Lottum (Olanda) 6-4, 7-5, 6-2; Tommy Haas (Germania) - Jordi Burillo (Spania) 6-3, 7-5, 6-4; Carlos Moya (Spania, nr. 10) - Mariano Puerta (Argentina) 6-1, 7-6, 6-7, 4-4, abandon; Tim Henman (Marea Britanie, nr. 13) - Scott Draper (Australia) 6-3, 7-6, 7-6; Michael Chang (SUA) - Eyal Erlich (Israel) 6-1, 6-3, 6-1.

Feminin, turul II: Mirjana Lucic (Croația) - Naoko Sawamatsu (Japonia) 4-6, 6-1, 6-1; Steffi Graf (Germania, nr. 8) - Marlene Weingartner (Germania) 6-0, 6-1; Patty Schnyder (Elveția, nr. 11) - Brie Rippner (SUA) 6-1, 6-2; Dominique van Roost (Belgia, nr.14) - Magdalena Grzybowska (Polonia) 6-0, 6-0; Gala Leon Garcia (Spania) - Ai Sugiyama (Japonia, nr. 16) 2-3, abandon Sugiyama; Kimberly Po (SUA) - Laura Granville (SUA) 6-3, 6-3; Sandrine Testud (Franța) - Kveta Hrdlickova (Cehia) 7-6, 6-3; Amelie Mauresmo (Franța) - Miho Saeki (Japonia) 6-4, 6-1; Annie Miller (SUA) - Evghenia Kulikovskaia (Rusia) 6-1, 4-6, 6-2; Monica Seles (SUA, nr.6) - Joannette Kruger (Afica de Sud) 6-2, 6-3; Serena Williams (SUA) - Pavlina Stoianova (Bulgaria) 6-2, 6-1.

În imagine, Venus Williams, jucătoarea care ține prima pagină a ziarelor

Mîine începe "Memorialul Sandu Ville Gorun" la rugby

Clubul Sportiv Școlar Politehnica - secția rugby, Consiliul Județean și DJTS Iași organizează în week-end (5-6 septembrie) "Memorialul Sandu Ville Gorun" la rugby. Vor participa echipe de copii (CSȘ Unirea și Poli Iași), juniori (CSȘ Unirea și CSȘ Pașcani), seniori (CSM Eldoforest Suceava, CS Milcovul Focșani, CSȘ Unirea Iași - juniori I și CS Poli Agronomia Iași) și old-boys (CSM Suceava și Poli Iași). Competiția se desfășoară în memoria regretatului rugbist ieșean Sandu Ville Gorun, trecut în lumea umbrelor la 22 august 1995. Doctor în științe agricole, cercetător de prestigiu, regretatul Sandu Ville Gorun și-a dedicat viața profesiei dar și pasiunii din tinerețe, rugbiul, pe care l-a practicat ca taloneur și transformeur. Datorită forței loviturilor de picior, pe cînd activa în prima echipă ieșeană Știința (1952-1953), a fost denumit "Bombeu". Pe linie sportivă, a îndeplinit funcțiile de vicepreședinte al CS Politehnica, președinte al Comisiei Județene de Rugby și a fost membru în Biroul Federal, contribuind la dezvoltarea acestui sport în Iași și în țară. A avut o contribuție decisivă în realizarea terenului de rugby situat în perimetrul Universității Agronomice, creînd, prin această realizare, un cămin rugbiului ieșean. "Memorialul Sandu Ville Gorun" va debuta sîmbătă, la orele 8,30, cu un joc de copii: CSȘ Unirea - Politehnica, ambele din Iași. De la orele 9.00 vor juca juniorii de la CSȘ Unirea cu cei de la CSȘ Pașcani, la orele 9,45 se vor înfrunta seniorii de la Milcovul Focșani cu juniorii I ai CSȘ Unirea iar de la orele 11,15 vor intra în teren rugbiștii divizionari din Iași și Suceava. Duminică, competiția va începe la orele 9,30, tot cu un joc de copii. Cel mai gustat meci al zilei va fi, cu siguranță, cel de old-boys, la orele 10,30 fostele glorii ale Politehnicii urmînd să primească replica echipei similare CSM Suceava. De la 11,15, juniorii de la CSȘ Unirea vor juca cu CSM Eldoforest Suceava iar la orele 12,15, în ultimul meci al memorialului, Poli Agronomia Iași va juca cu Milcovul Focșani. De la orele 13.15, festivitatea de premiere va încheia competiția.

Canotorii olimpici de la Dorobanț au rămas fără apă

De cinci zile, la centrul de pregătire olimpică la canotaj de la Dorobanț nu mai curge apa. Ținînd cont de eforturile cu care s-a înființat acest centru olimpic, este regretabil că s-a ajuns acum la această situație. Antrenoarea Valeria Cătescu ne-a declarat: ***"Astăzi (n.r. ieri), după antrenamentul de dimineață, i-am urcat pe toți sportivii în autobuz și i-am dus la Sala Polivalentă pentru a face duș. Din cauza lipsei de apă am fost nevoiți să renunțăm la antrenamentul de după-amiază"***. De la Iași, apa ajunge la Dorobanț printr-o conductă care trece prin Șorogari, străbătînd cîteva vii și gospodării țărănești. Se zvonește că țăranii prin curtea cărora trece conducta ar dori ceva bani chirie, altfel la Dorobanț nu va mai curge apa. Ar fi indicat ca situația să se rezolve în cel mai scurt timp, fiindcă sînt mari șanse ca săptămîna viitoare să ne viziteze Ion Țiriac, președintele COR. Și așa baza nautică nu arată prea grozav, antrenorul Constantin Cătescu spunînd că a compara baza de la Dorobanț cu cele de la Orșova și Năvodari e ca și cum ai compara România cu Germania. Înțelegem că amenajarea bazei s-a făcut în funcție de banii disponibili, însă problema cu lipsa apei durează deja de 5 zile. Aude cineva? **(D.S.)**

Bogdan Darie, selecționat la centrul olimpic

După cîțiva ani în care s-a zbătut în noroi, tenisul de masă ieșean începe să scoată capul în lume. Începînd din această lună, Bogdan Darie, de la Clubul Sportiv Municipal, va face parte din centrul olimpic de tenis de masă de la Bistrița. Acesta a fost recent în orașul de pe malurile Bistriței și a susținut un veritabil examen de admitere, pe care l-a trecut cu brio. Antrenoarea Nicoleta Spiridon ne-a declarat că dacă elevul său se va ține de treabă, ar putea cîștiga o medalie la Campionatul Mondial de cadeți. ***"Bogdan are tot ce-i trebuie pentru a reuși în acest sport. La Bistrița, regimul de pregătire va fi mult mai dificil, vor fi cîte două antrenamente pe zi. El este însă o mare speranță și nu trebuie decît să confirme"***. Tenismanul ieșean va pleca la centrul olimpic pe 15 septembrie, pînă atunci urmînd să-și rezolve problemele pe plan școlar. El are 12 ani și este elev în clasa a VI-a, pentru pregătirea și întreținerea sa C.O.R. urmînd să se cheltuiască lunar în jur de 1,5 milioane lei. **(D.S.)**

Boxul ieșean este în suferință

În urma etapei de zonă desfășurate zilele trecute la Sala Grădinari, au obținut calificarea pentru faza finală a campionatului național de seniori trei pugiliști ieșeni. Astfel, alături de Viorel Oarză (A.S. Romtabac, 67 kg) și Constantin Velea (A.S. CFR, 54 kg), care și-au cîștigat în ring dreptul de a boxa la finale, a obținut calificarea și Rafael Chiruță (A.S. Energia, 63.5 kg). Antrenat de Gheorghe Racoviță, pugilistul de la Energia s-a calificat fără joc, beneficiind de lipsa de adversari în limitele categoriei sale. Așadar, la finalele de la sfîrșitul acestei luni, care vor avea loc la Alba-Iulia, Iașul va avea trei reprezentanți, un bilanț destul de slab dacă ținem cont de numărul mare de practicanți ai nobilei arte de pe raza municipiului nostru. Cea mai plauzibilă explicație pentru această stare de lucruri este probabil că cei care obțin rezultate bune la juniori trec apoi la profesionism, atrași de mirajul banilor. **(DS)**

Se adună vechea gardă

Foștii jucători ieșeni de rugby sînt invitați să participe la un meci de old-boys, ce se va desfășura sîmbătă, între Politehnica și CSM Suceava.

Antrenamentele se desfășoară zilnic pe stadionul Agronomia, cu începere de la ora 18.

Germanii s-au impus greu în Malta

■ *la Niș, tot în meci amical, Iugoslavia - Elveția 1-1*

Reconstrucția echipei de fotbal a Germaniei după dezastrul de la Cupa Mondială a început cu un modest 2-1 obținut miercuri seară în compania Maltei, meci amical disputat la La Valleta. Fosta triplă campioană mondială a avut nevoie de golul norocos al rezervei Stephan Passlack în repriza secundă pentru a-și putea asigura victoria. Fundașul Borussiei Mönchengladbach, care a jucat pentru a treia oară în echipa națională, a "prins" un volé sănătos în minutul 72 și a dus scorul la 2-1.

Ostilitățile fuseseră deschise în minutul 6, cînd jucătorul maltez Darren Debono deviase... cu nasul (!) în propria poartă mingea centrată din corner de Mario Basler. După aceasta însă gazdele s-au aflat mai mult în atac și au reușit egalarea în minutul 26: veteranul Carmel Busuttil l-a servit excelent în careu pe mijlocașul Joe Brincat, iar acesta l-a învins cu un șut din unghi pe Oliver Kahn. Repriza a doua a fost destul de echilibrată, dar lipsită de mari ocazii de gol. Surprinzător, echipa Germaniei, cu doi debutanți în primul unsprezece (fundașul Hansei Rostock, Marko Rehmer și mijlocașul lui Bayer Leverkusen, Stefan Beinlich), nu a reușit decît în rare momente să domine jocul la mijlocul terenului. Mijlocașul lui Bayern München, Stefan Effenberg, aflat la prima sa apariție în echipa națională după Campionatul Mondial din 1994, și-a luat în serios rolul de nou lider al echipei, dînd dovadă de multă autoritate în relațiile cu ceilalți coechipieri, dar lăsînd de dorit în ceea ce privește prestația propriu-zisă pe teren. Cei 5.000 de spectatori au urmărit la lucru echipele:

Malta: Muscat - Turner (Galea), Said, Debono, Chetcuti - Bringat, Busuttil, Zahra (Carabott), Camilleri - Agius (Overend), Suda (Sultana).

Germania: Kahn - Rehmer, Heinrich (Tarnat), Babbel, Linke (Passlack) - Nowotny, Basler (Neuville), Effenberg, Beinlich - Bierhoff (Kirsten), Marschall (Rink).

Așa după cum se știe, Germania va disputa mîine, tot în Malta, un meci amical împotriva selecționatei României.

La Niș, tot într-un meci amical jucat miercuri seară, Iugoslavia a încheiat la egalitate, 1-1, cu naționala Elveției. Meciul s-a jucat la Niș pentru că pe acest stadion și-a început cariera Dragan Stojkovic, aflat miercuri la cel de-al 70-lea meci în echipa națională. Oaspeții au dominat prima repriză, cînd Stephane Henchoz și Stefan Wolf i-au marcat perfect pe atacanții sîrbi Darko Kovacevic și Predrag Mijatovic, nelăsîndu-le aproape nici o șansă de a se apropia de poartă. De cealaltă parte însă, Stephane Chapuisat l-a pus de mai multe ori în dificultate pe goal-keeperul Ivica Kralj. După pauză, o dată cu intrarea în joc a lui Kristijan Djordjevic (jucător la VfB Stuttgart) și a vedetelor de la Olympiakos Pireu, Predrag Djordjevic și Ilija Ivic, jocul gazdelor s-a îmbunătățit simțitor. În minutul 51, Savo Milosevic i-a driblat în viteză pe Stefan Wolf și Regis Rothenbuehler pe partea dreaptă, după care i-a pasat lui Dejan Stankovic și copilul minune al lui Lazio a înscris cu un șut năucitor. A fost cel de-al treilea gol marcat de Stankovic pentru echipa națională. Replica elvețienilor a venit rapid, după șapte minute, cînd Patrick Müller a înaintat frontal, i-a pasat înapoi lui David Sesa și acesta a egalat fără prea multă greutate. În ultimul minut de joc, Marco Grassi a fost eliminat de pe teren pentru proteste repetate la adresa arbitrului. Au evoluat:

Iugoslavia: Kralj - Mirkovic, Djorovic, Jokanovic (Nadj), Komljenovic (Djordjevic) - Stankovic, Jugovic, Kovacevic (Milosevic), Mijatovic (Ivic) - Stojkovic (Djordjevic), Mihajlovic (Saveljic).

Elveția: Hilfiker - Vogel, Rothenbuehler, Henchoz, Wolf (Vega) - Yakin, Sesa, Wicky (Haas), Celestini (Grassi) - Müller, Chapuisat. **(Ion TEODOR)**

Stefan Effenberg a revenit în prima reprezentativă a Germaniei după o pauză de patru ani

TURISM

OLIMP - IAȘI
Str. Gavril Muzicescu nr. 6, bl. 7A, mezanin (fundație, deasupra Universității Petre Andrei),Tel: 215524, 215539
VARA 1998 !
TURCIA:
ANTALYA; KUSADASI
Hoteluri de 2, 3, 4, 5 stele; masa opțional
Sejur la alegere; Prețuri convenabile
Servicii ireproșabile
KUSADASI
16 - 25.08.; autocar
GRECIA:
HALKIDIKI; CRETA; CORFU; KATERINI; PLATAMONAS;
Hoteluri,vile; masa opțional
Sejur la alegere; Asigurăm viza
ROMÂNIA:
MAMAIA; NEPTUN; OLIMP; EFORIE; JUPITER; VENUS; SATURN
Sejur de 6, 10, 12 zile; masa opțional

KLM
PRIN ICAR TOURS
Str. Costache Negri 43-parter, tel/fax: 216.319
Rezervări non stop: 094/606.426

Lufthansa
PRIN ICAR TOURS
Str. Costache Negri 43-parter, tel/fax: 216.319
Rezervări non stop: 094/606.426

PARIS
ZBOR CHARTER
(în fiecare vineri)
PRIN ICAR TOURS
Str. Costache Negri 43-parter, tel/fax: 216.319
Rezervări non stop: 094/606.426

PROSPER MERIDIAN
LITORAL - MUNTE
toate stațiunile
AGROTURISM
Italia - Spania - Israel - Grecia
Turcia - Ungaria
Iași, str. Arcu 25, sc. B, parter (mai jos de legătorie), tel: 032/211060, 112538

ATLANTIC TURISM COMPANY
Italia + Franța + Spania
5 - 16 octombrie
★ 900 USD ★ inscrieri: pina la 15 septembrie ★
INSTANTANEU
rezervări și eliberări de bilete
AVION / AUTOCAR
Iași, bd. Ștefan cel Mare B1-B2 galeriile comerciale, mezanin
☎ 032/21.38.72

Excursii
ITALIA
(săptămînal de la 800$)
GRECIA
(lunar de la 300$)
ANGLIA
(săptămînal de la 800$)
CIPRU
(săptămînal de la 600$)
DUBAI
(lunar de la 700$)
SLOVENIA
CROAȚIA

Avion
BRITISH AIRWAYS
Alitalia
swissair
MALEV Hungarian Airlines
KLM
Emirates
ČSA Czech Airlines
AIR FRANCE
Lufthansa
BALKAN, TAROM, ROMAVIA, AUSTRIAN AIR LINES, TURKISH AIRWAYS

Autocar
DOUBLE T
EUROTIME
ATLASSIB
Touring
EUROPABUS
ITALIA, ELVEȚIA
Germania, Spania, Franța, Portugalia
Anglia, Austria, Scandinavia, Benelux, Irlanda

TRANS EUROPA din Iași
PLECĂRI SĂPTĂMÎNALE
Nurnberg, Ingolstadt, Munchen, Augsburg, Ulm, Stuttgart, Karlsruhe, Mannheim, Frankfurt
Munte
Izvoru Mureșului, Lacu Roșu, Sinaia, Slănic Moldova, Vatra Dornei, Predeal, Băile Tușnad, Bușteni, Băile Felix, Covasna, Durău, Poiana Brașov
Delta Dunării
TOTEM
AGENȚIE DE TURISM
Str. Păcurari nr. 8 (la 50 m de Biblioteca M. Eminescu), tel.: 032/217380, tel./fax: 032/213545, totem@mail.dntis.ro

net
COMPANIA de TURISM
6600 Iași, Piața Unirii 6-Mezanin
Tel/Fax: 032-117.596-213.450
e-mail: net@nordest.ro
Internet: www.nordest.ro
ticketing aerian și rutier ■ sejururi ■ excursii interne și externe
vacanțe la mare și la munte ■ simpozioane, conferințe, cocktail-uri
rezervări cazare și masă ■ închirieri autoturisme și autocare
net
Tu știi cînd
Noi știm unde
KLM
swissair
AIR FRANCE
Lufthansa
BRITISH AIRWAYS
OLYMPIC AIRWAYS
AUSTRIAN AIRLINES
TAROM
TURKISH Airlines
MALEV
ČSA Czech Airlines
Hertz
eurolines
Touring

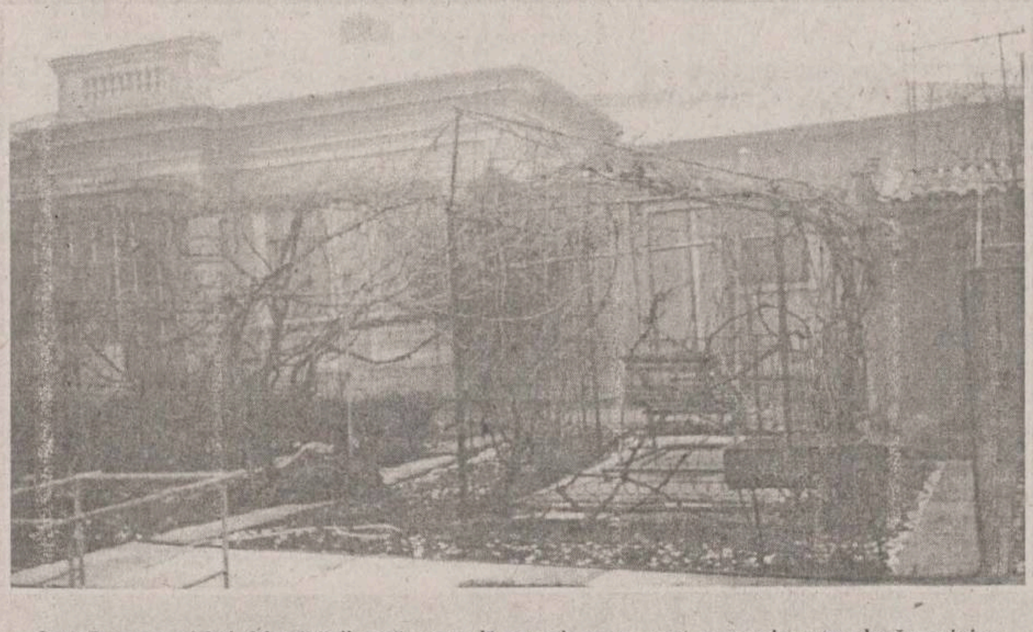

Casă 7 camere, 3 băi, 3 bucătării, seră, centrală proprie cu gaz metan, garaj pentru două maşini cu canal, beci, anexe, vie, grădină zarzavaturi, suprafaţă totală 1106 mp, teren, 200.000 USD, neg.

Agenţia *STEF*

Tel: 215933, 216749; 216746

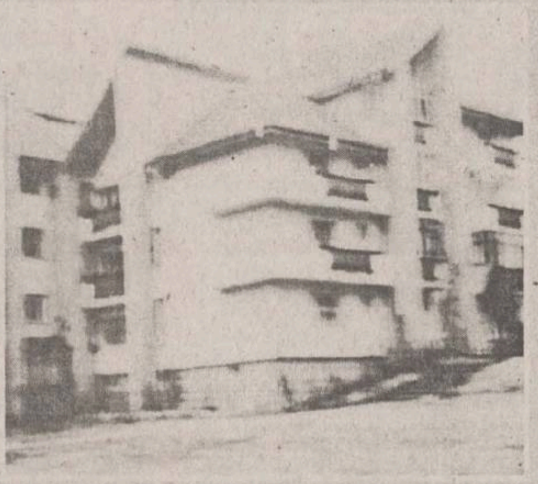

Apartament de lux, situat la vile Autogară, 3 camere, D, amenajare interioară deosebită, etaj intermediar, excelent situat pentru un sediu de firmă sau locuit. Preţ 40.000 USD. Telefon 215443; 092376402.

Agenţia TRANSIMOB

TELEFON: 215443, 111445

Agenţia TRANSIMOB

Telefon 215443; 111445.

OFERTĂ SPECIALĂ

Vilă cu 20 camere, construcţie din 1997, cu 3 niveluri, suprafaţa construită 1200 mp, teren aferent 2000 mp, proiect deosebit, amplasare în zonă liniştită, preţ 400.000 USD, neg.

CIVIC MEDIA

Str. Sărărie nr. 34, Iaşi Telefon/fax 032/219557; telefon mobil 094533921

VÎNZĂRI

APARTAMENTE

1 CAMERĂ

■ 1 cameră, Grădinari, 40 milioane lei.

■ 1 cameră, Centru Civic, et. intermediar, 130 milioane lei.

■ 1 cameră, Duvana, 63 milioane lei.

2 CAMERE

■ 2 camere, str. Arcu, deasupra farmaciei, et. intermediar, 85 milioane lei.

■ 2 camere, D, et. 4/4, două balcoane, liber, 55 milioane lei.

■ 2 camere, et. 1, Păcurari.

3 CAMERE

■ 3 camere, Centru Civic, 30.000 USD.

TERENURI

■ Zona Bucium, excelent pentru casă - suprafaţă 500 m şi 2000 m.

CUMPĂRĂRI

■ Apartamente 3-4 camere, camere la vile - Tg. Cucu, et. intermediar.

■ Apartament, Centru Civic, numai et. 1.

■ Casă în Iaşi.

COMPANIA IMOBILIARA

IASI, HOTEL "UNIREA" CAM 106
TEL/FAX:032-21.62.62

CASTER

SIGURANTA-PROFESIONALISM-CALITATE

GARĂ-AUTOGARĂ - et. intermediar

■ Garsonieră, conf. I, et. 1, Străp. Silvestru, 55 milioane lei,neg. (1072)

■ 3 camere, D, 72 mp, 6/8, îmbunătăţiri, Străp. Silvestru, 160 milioane lei, neg. (3111; 3112; 3045)

■ 4 camere, 96 mp, 4/7, str. Gării, 190 milioane lei, neg. (4024)

■ 4 camere, 93 mp, et. 3, + 1 cameră la mansardă, boxă subsol, amenajat de lux, bloc tip vilă, Autogară, 42.000 USD. (4043)

GARĂ-AUTOGARĂ - parter-ultimul etaj

■ 1 cameră, 40 mp, la stradă, liber, ideal pentru privatizare, Străp. Silvestru, 62 milioane lei. (1036)

CANTA-PĂCURARI - et. intermediar

■ 1 cameră, 6/8, Şos. Păcurari, 50 milioane lei. (1081)

■ 2 camere, D, 56 mp, et. 1, boxă subsol, liber, bloc vechi, Toma Cozma; 140 milioane lei, neg. (2176)

■ 3 camere, 4/8, f. bine întreţinut, îmbunătăţiri, Şos. Păcurari, 68 milioane lei. (3106)

■ 3 camere, D, 3/6, îmbunătăţiri, Şos. Păcurari, 100 milioane lei. (3082; 3091)

■ 3 camere, D, 3/4, Toma Cozma; 90 milioane lei, neg. (3059)

■ 4 camere, D, 100 mp, 3/6, vizavi de Autobază, 110 milioane lei, neg. (4035; 4013)

CANTA-PĂCURARI - parter-ultimul etaj

■ 3 camere, D, parter înalt, boxă subsol, ideal ptr. privatizare, bloc vechi, după Biblioteca "Eminescu", 30.000 USD. (3152)

■ 3 camere, D, p., cu balcon, boxă subsol, la stradă,Şos. Păcurari, 110 milioane lei, neg. (3102)

■ 3 camere, D, p., balcon, Canta, vedere la stradă, 80 milioane lei, neg. (3113)

CENTRU - et. intermediar

■ 1 cameră, 40 mp, et. 2, balcon 6 m, îmbunătăţiri, liber, C. Civic, 110 milioane lei, neg. (1045; 1054)

■ 2 camere, D, 5/8, două balcoane, bdul Independentei, 17000 USD. (2179)

■ 2 camere, D, 60 mp, et. 1, multiple îmbunătăţiri, C. Civic, 20.000 USD, neg. (2138)

■ 2 camere, D, 47 mp, 7/10, curăţenie recentă, îmbunătăţiri, C. Negri, 120 milioane lei,neg. (2108)

■ 2 camere, D, 6/7, Piaţa Unirii, 115 milioane lei. (2018; 2009; 2126)

■ 3 camere, D, et. 2, 76 mp, îmbunătăţiri, C. Civic, 230 milioane lei, neg. (3126; 3070)

■ 4 camere, D,et. 2, V. Alecsandri, 250 milioane lei. (4010)

■ 4 camere, D, et. 1, 2 băi, total mobilat şi utilat, amenajat de lux, liber, Sf.Lazăr, 300 milioane lei. (4012)

CENTRU - parter-ultimul etaj

■ 2 camere, ND, 47 mp, demisol, ultracentral, ideal privatizare, 130 milioane lei. (2156)

■ 2 camere, D, parter, liber, ideal privatizare, C. Negri, 17.000 USD,neg. (2132)

■ 3 camere, SD, et. 1, lîngă Centrul Cultural Francez, 21.000 USD, neg. (3071; 3089 (5000 USD))

COPOU - et. intermediar

■ 2 camere, D, 5/8, bdulcopou, 120 milioane lei. (2055)

■ 2 camere, D, 60 mp, et. 1, boxă subsol, bloc tip vilă, Macazului. (2143; 2007)

■ 3 camere, SD, 60 mp, 3/4, îmbunătăţiri, Codrescu, 140 milioane lei, neg. (3148)

COPOU - parter-ultimul etaj

■ 2 camere, D, parter înalt, boxă, liber, bun ptr. privatizare, bdul Copou, 110 milioane lei. (2076)

■ 4 camere, 88 mp, parter, 3 balcoane închise, boxă subsol, f. bine întreţinut, vizavi de Grădina Botanică, 30.000 USD. (4033)

TĂTĂRAŞI - et. intermediar

■ Garsonieră, conf. II, et. 2, complex T. Vladimirescu, 38 milioane lei. (1038)

■ 1 cameră, 40 mp, deasupra Policlinicii "Sf.Maria", liber, 58 milioane lei. (1047; 1044)

■ 1 cameră, et. 2, Grădinari, 40 milioane lei. (1079)

■ 2 camere, D, 56 mp, 7/10, două balcoane închise, amenajat de lux, boxă subsol, I. Creangă, 90 milioane lei, neg. (2171)

■ 2 camere, SD, conf. I, et. 1, Stejar, 75 milioane lei, neg. (2129)

■ 3 camere, D, 86 mp, 6/8, 3 balcoane închise, 2 băi, multiple îmbunătăţiri, boxă, garaj 25 mp, Oancea, 180 milioane lei, neg. (3109)

TĂTĂRAŞI - parter-ultimul etaj

■ Garsonieră, conf. I, parter, balcon, instalaţie sanitară separată, 43 milioane lei, neg. (1060; 1067)

■ 1 cameră, 40 mp, parter, la stradă, Oancea, 60 milioane lei. (1070)

■ 2 camere, D, et. 4, izolaţie recentă, lîngă complexul studenţesc, 70 milioane lei, neg. (2187)

■ 2 camere, ND, conf. I, 47 mp, parter cu balcon, bdul T. Vladimirescu, 65 milioane lei, (2119; 2117)

■ 3 camere, SD, et. 4, liber, bine întreţinut, I. Creangă, 60 milioane lei, neg. (3125)

■ 3 camere, D, parter, la stradă, bun ptr. privatizare, 75 milioane lei. (3140; 3001)

■ 4 camere, D, parter, ideal ptr. privatizare, bdul T. Vladimirescu, 28000 USD, neg. (4045)

■ 4 camere, SD, 90 mp, et. 4, cu pod, 3 balcoane, 2 băi, V. Lupu, 120 milioane lei, neg. (4046)

TG. CUCU - et. intermediar

■ 2 camere, D, et. 2, P. de Fier, 80 milioane lei. (2183)

■ 2 camere, D, et. 2, P. de Fier, 80 milioane lei. (2074)

■ 3 camere, D,et. 2, P.de Fier, 120 milioane lei. (3032)

■ 4 camere, D,et. 1, P. de Fier, 170 milioane lei, neg. (4030)

TG. CUCU - parter-ultimul etaj

■ 1 cameră, 35 mp, et. 4, fără probleme cu izolaţia, P. de Fier, 58 milioane lei, neg. (1065)

■ 1 cameră, 35 mp, et. 4, fără probleme cu izolaţia, P. de Fier, 85 milioane lei, neg. (1049)

■ 2 camere, D, et. 4, Prof. Paul, 70 milioane lei. (2104)

■ 2 camere, D, et. 4, Prof. Paul, 72 milioane lei. (2184)

■ 2 camere, ND, 47 mp, parter, amenajat ptr. birouri, bdul T. Vladimirescu, 120 milioane lei. (2164; 2092)

CANTEMIR - et. intermediar

■ 2 camere, D, 4/10, 2 balcoane închise, îmbunătăţiri, lîngă Casa Sindicatelor, 80 milioane lei, neg. (2079)

CANTEMIR - parter-ultimul etaj

■ 2 camere, SD, et. 4, foarte bine întreţinut, bdul N. Iorga, 65 milioane neg. (2146)

■ 2 camere, SD, et. 4, liber, al. Decebal, 55 milioane lei. (2075)

PODU ROŞ - et. intermediar

■ 2 camere, D, et. 1, 80 milioane lei. (2177)

■ 2 camere, ND, confort I, 47 mp, Splai Bahlui, vizavi de Facultatea Electrotehnică, 70 milioane lei. (2148)

■ 3 camere, SD, 72 mp, et. 3/4, Al. Rozelor, 85 milioane neg. (3139)

PODU ROŞ - parter-ultimul etaj

■ 2 camere, SD, 47 mp, la stradă, ideal ptr. privatizare, 120 milioane lei. (2178)

■ 2 camere, SD, parter, Aleea Rozelor, 70 milioane lei, neg. (2185)

■ 2 camere, SD, 47 mp, p, bine întreţinut, ideal pentru privatizare, 75 milioane lei. (2124)

■ 2 camere, SD, et. 4, bine întreţinut, liber, Primăverii, 60 milioane lei. (2086, 2078)

■ 2 camere, ND, 47 mp, parter cu balcon, multiple îmbunătăţiri, vizavi de Restauranetul Cotnari, 85 milioane lei. (2066)

■ 2 camere, SD, parter înalt, Al. Rozelor, 67 miloane lei neg. (2034)

NICOLINA - et. intermediar

■ 1 cameră, et 2, îmbunătăţiri, Împăcării, 55 milioane lei (1040)

■ 1 cameră , et. 3, 40 mp, Şos. Nicolina, 50 milioane neg. (1031, 1073)

■ 3 camere, D, et. 1, foarte bine întreţinut, Împăcării, 80 milioane lei (3097)

■ 3 camere, D, et. 1/4, 73 mp, multiple îmbunătăţiri + o cameră la parter, bdul Poitiers, 120 milioane lei (3144)

■ 4 camere, D, et. 3/8, Sos. Nicolina, 100 milioane lei (4040, 4037)

NICOLINA - parter-ultimul etaj

■ 2 camere, D, parter înalt, boxă subsol, instalatie sanitară separată, Orientului, 65 milioane lei, neg. (2173; 2188)

■ 2 camere, D, parter, boxă subsol, Frumoasa, 58 milioane lei (2145)

■ 2 camere, D, parter, bun ptr. privatizare, Libertăţii, 73 milioane lei neg. (2087)

■ 2 camere, D. et. 4, liber, Egalităţii, 55 milioane lei (2090)

■ 3 camere , D, parter, cu uscător, îmbunătăţiri, Libertătii, 78 milioane. (3012)

■ 3 camere, D, et. 4, Împăcării, 68 milioane lei. (3013)

■ 4 camere, D, parter, 75 milioane lei neg. (4044)

■ 4 camere, D, 4/8, îmbunătăţiri, Împăcării, 130 milioane lei, neg. (4047)

ALEXANDRU - et. intermediar

■ 2 camere, SD, et. 2, Şos. Nicolina, 60 miloane lei neg. (2147)

■ 3 camere, SD, et. 2, bine întreţinut, Muşatini, 54 miloane lei neg. (3093, 3092, 3096)

ALEXANDRU - parter-ultimul etaj

■ 2 camere, D, parter, bun pentru privatizare, Şos. Nicolina, 54 milioane lei neg. (2151)

■ 3 camere, D, 68 mp. parter, balcon închis, bine întreţinut, bdul Alexandru, 75 milioane lei. (3081)

■ 4 camere, D, parter, str. Milcov, 90 milioane lei neg. (4042)

TERENURI

CENTRU-COPOU

■ 2700 mp, zona Agronomie, cu vie şi pomi fructiferi, gaz, apă, curent electric, 8 USD/mp. (5196)

■ 1200 mp Copou, toate facilităţile, ideal pentru construcţie, 100 USD/mp, neg. (5152)

■ 930 mp, C. Civic, cu certificat de urbanism, 100 USD/mp. (5091)

■ 435 mp, Centru, teren drept, toate facilităţile, cu certificat de urbanism, 60 USD/mp, neg. (5099)

■ 1500 mp, după blodurile din Agronomie, teren drept, apă, gaz, 165 milioane lei, neg. (5073)

■ 380 mp, Sărărie, deschidere la stradă, toate facilităţile, 40 USD/mp, neg. (5070)

■ 306 mp, Copou, lîngă penitenciar, 45 milioane lei. (5066)

■ 480 mp în spatele Mitropoliei, teren drept, cu certificat de urbanism, toate facilităţile, 80 milioane lei. (5025)

■ 1280 mp lîngă Poliţia Municipiului, uşor în pantă, 55 USD/mp, neg. (5005)

■ 575 mp, zona Sf. Lazăr, 20 m deschidere la stradă, 80 milioane lei. (5072)

■ 280 mp, Copou, Aurora, toate facilităţile, 170.000 lei/mp. (5138)

TUDOR VLADIMIRESCU - TĂTĂRAŞI

■ 1300 mp V. Lupu, 26 m deschidere la stradă, teren drept ptr. construcţie, 20 USD/mp (5145); (5006)

■ 383 mp în complexul studenţesc, teren drept, cu certificat de urbanism, toate facilităţile, 65 milioane lei, neg. (5116)

■ 1587 mp, Oancea, în spatele complexului studenţesc, teren drept, 26 m deschidere la stradă, 12 USD/mp, neg. (5117)

■ 875 mp, Oancea, în spatele Spitalului "Sf. Maria", 22 m deschidere la stradă, 55 milioane lei, neg. (5118)

■ 548 mp, Bucşinescu, lîngă "Iassyfarm", 15 m deschidere la stradă, cu proiect (P+1+2); 120 milioane lei, neg. (5064)

■ 500 mp, Smîrdan, 13 m deschidere la stradă, garaj din cărămidă, beci, ideal ptr. spălătorie auto; 40.000 USD, cu posibilitate de achitare în douiă rate. (5090)

■ 480 mp, T. Vladimirescu, la intersecţia Bucşinescu cu V. Lupu, cu certificat de urbanism, 25 USD/mp, neg. (5007)

PĂCURARI

■ 2200 mp, înaonte de Popas, 37 m deschidere la şosea, cu iaz populat, 170 milioane lei, neg. (5193)

■ 700 mp, la şos. Păcurari, zona Coleus, toate facilităţile, 60 USD/mp. (5190)

■ 580 mp Toma Cozma, 14 m deschidere la stradă, toate facilităţile, 21000 USD, neg. (5194)

■ 487 mp lîngă noul centru de afaceri, cu certificat de urbanism, 200 milioane lei. (5184)

■ 1750 mp, înaintea Popasului Păcurari, 12 m deschidere la şosea, ptr. construcţie, 10 USD/mp, neg. (5123)

■ 5000 mp, la ieşirea din Păcurari, 70 m deschidere la şosea, cu certificat de urbanism; 15 USD/mp, neg. (5108)

■ 1310 mp, la ieşirea din Păcurari, pe stînga, după postul de poliţie, 50 m deschidere la şosea, acces la calea ferată, 20 USD/mp. (5084)

■ 2500 mp, Păcurari, lîngă "Eurogaz", 30.000 lei/mp, toate facilităţile. (5058)

■ 13.800 mp, lîngă ferma de partid, 15.000 lei/mp. (5038; 5037)

■ 1400 mp, în spatele cofetăriei "Mimoza", 10 USD/mp. (5001)

■ 390 mp, Canta, lîngă BJATM, cu certificat de urbanism, 32 milioane lei. (5103)

■ 304 mp, str. Păcurari, teren drept, toate facilităţile, 12 m deschidere la stradă, ideal ptr. construcţie, 75 milioane lei, neg. (5153)

■ 3 ha lîngă Antibiotice, la şosea, cu autorizaţie de construcţie, ideal ptr. amenajare parc auto, 3 USD/mp, neg. Se vinde şi parcelat. (5168)

PODU ROŞ - CANTEMIR - NICOLINA

■ 2083 mp, 17 m deschidere la sos. Nicolina, cu certificat de urbanism, 10 USD/mp, neg. (5150)

■ 410 mp, Nicolina-CUG, 50 m deschidere la stradă, posibilitate apă, gaz, 80.00 lei/mp, neg. (5024)

■ 632 mp, Nicolina-CUG, deschidere la două străzi - 20 x 30, 10 USD/mp, neg. (5085)

■ 320 mp, Primăverii, lîngă magazinul de piese auto, 5500 USD. (5086)

BUCIUM

■ 1000 mp, lîngă IVV cu certificat de urbanism şi proiect (p+1), 50 milioane lei, neg. (5199)

■ 1250 mp, 800 m după postul de poliţie, 20 m deschidere la stradă, cu certificat de urbanism, 14 USD/mp, neg. (5195)

■ 1000 mp, str. Plopii fără şoţ, 21 x 46, teren drept, toate facilităţile, ideal ptr. construcţie, 20 USD/mp. (5004)

■ 900 mp, 20 m deschidere la şos. Bucium, teren drept, vizavi de hanul "Trei Sarmale", 15 USD/mp. (5140)

■ 1760 mp, 50 m deschidere la şos. Bucium şi la stradela Motel, 4 USD/mp. (5113)

■ 9600 mp, vizavi de motel "Bucium", 180 m deschidere la DN 24, 8 USD/mp, neg. (5110)

■ 5200 mp, 89 m deschidere la terenul (5110) şi 89 m deschidere la drumul forestier, 7 USD/mp, neg. (5111)

■ 5000 mp, 500 m după postul de control, 66 m deschidere la şos. Bucium, teren drept, 23 USD/mp, neg. (5109)

■ 1000 mp, vizavi de spitalul "Clunet", 20 m deschidere la stradă, cu certificat de urbanism, 8 USD/mp, neg. (5016)

■ 1250 mp, în apropiere de hanul "Trei Sarmale", 80 milioane lei, neg. (5041)

■ 1100 mp, Bucium, IVV, construibil, 75 milioane lei, neg. (5034)

■ 5000 mp, Bucium, IVV, 50.000 lei/mp, neg. Se vinde parcelat. (5063)

■ 3360 mp, Bucium - Releu, teren drept, construibil, 160 milioane lei. Se vinde şi parcelat. (5012)

■ 2800 mp, 30 m deschidere la stradă, com. Bîrnova, teren drept, zonă turistică. (5019)

ALTE ZONE

■ 2500 mp, 20 m deschidere la şos. Iaşi-Ungheni, toate facilităţile, în apropiere de calea ferată, 35.000 lei/mp. (5147)

■ 2400 mp, Breazu, teren drept; 1000 mp Aroma Viilor spre Munteni, 15.000 l;ei/mp. (5068; 5071)

■ 3 ha, Breazu, la şosea, 30 m deschidere, în apropierea statiunii experimentale, 15.000 lei/mp. (5027)

■ 735 mp, Cîrlig, 3 km de Sărărie, 12 milioane lei. (5065)

SPAŢII COMERCIALE

■ 140 mp, bloc nou, lîngă Piata Independentei, mezanin, 90.000 USD. (5151)

■ 125 mp, Nicolina, intrare separată, ideal ptr. depozit, 160 milioane lei + TVA. (5029)

■ 50 mp, ultracentral, 300 milioane lei. (5178)

■ 30 mp, Stefan cel Mare, liber, 13.000 USD. (5162)

■ 40,5 mp, amenajat ptr. magazin, birou, grup sanitar, cu societate, contract de închiriere, Nicolina I, la stradă, 50 milioane lei, neg. (5060)

■ 100 mp, Tigarete, compartimentat, din metal şi sticlă, apă, gaz, la stradă + 270 mp teren, 120 milioane lei. (5052)

■ Şi în alte zone ale oraşului.

CASE

■ 2 camere, baie, bucătărie, beci, 700 mp teren, gaz, canalizare, Sărărie, 250 milioane lei, neg. (5198)

■ Centru, casă 2 camere, din cărămidă + 250 mp teren, 14000 USD, neg. (5124; 5046; 5032)

■ Ultracentral, casă (P+1), 3 camere, D+2 holuri, 2 băi, 2 bucătării, scară interioară + 300 mp teren, 600 milioane lei, neg. (5050)

■ Tătăraşi, Moara de Vînt, 3 camere, baie, bucătărie, din cărămidă, acoperită cu tablă, gaz, canalizare, garaj, 540 mp, 350 milioane lei. (5128)

■ Tătăraşi, în spatele Spitalului de Neurochirurgie, 2 camere, D, hol, bucătărie, magazie, garaj, Sc - 60 mp, St - 250 mp, 150 milioane lei., neg. (5048)

■ Şi în alte zone ale oraşului.

ÎNCHIRIERI

OFERTE

■ Apartamente 1, 2, 3, 4 camere, central şi semicentral.

■ Apartament 3 camere, în vilă, Copou, mobilat elegant, baie, bucătărie, 1300 USD/lună. (6053)

■ Apartament 5 camere, et. 1, cu intrare separată în vilă, Copou, construcţie nouă, 160 mp, baie, bucătărie, două terase, încălzire centrală, 700 USD/lună, neg. (6058)

■ Apartament 1 cameră, Gară, nemobilat, cu telefon, curăţenie recentă, boxă subsol, et. 1, 110 USD/lună; avans. (6033)

■ Apartament 2 camere, Podul de Fier, nemobilat, parter, la stradă, bun ptr. sediu firmă, 1,5 milioane lei/lună. (6034)

■ Apartament 3 camere, et. 7/8, total mobilat şi utilat, Independenţei, 500 USD/lună. (6032)

■ Casă, Sărărie, 2 camere, 80 mp, ideală ptr. depozit, 350 USD/lună. (6023)

■ Casă, ultracentral, 3 camere, 2 băi, 2 bucătării, la stradă, 400 USD/lună. (6021)

■ 24 mp, Centru, amenajat ptr. birou, 200 USD/lună. (6028)

■ 50 mp, ultracentral, 3 milioane lei/lună. (6019)

■ 86 mp, Stefan cel Mare, 10 USD/lună. (6036)

■ Copou, apartament 3 camere, 100 mp, la vilă, baie, bucătărie, mochetat, încălzire centrală, ideal ptr. sediu firmă, 350 USD/lună. (6001)

■ Apartament 3 camere, D, et. 7/10, liber, mobilat, Tg. Cucu, 300 USD/lună. (6026)

CERERI

■ Spaţiu minim 100 mp, ptr. sediu firmă.

■ Apartamente, spaţii comerciale, în orice zonă a oraşului.

■ Spaţii 15-20 mp, ptr. birouri, la stradă, eventual apartament sau garsonieră, parter, zonă cu vad.

CUMPĂRĂRI

■ Teren ptr. construcţie PECO, spălătorie auto.

■ Teren la stradă ptr. sediu firmă.

■ Apartamente, case, terenuri, spaţii comerciale, în orice zonă a oraşului.

■ Casă + teren, central, semicentral, la stradă, ptr. sediu firmă.

ART-INVEST SRL

Bdul N. Iorga nr. 26A, et. 1, cam. 22; Telefon 130896; 136498

Program: Luni-sîmbătă, orele 8,00-20,30; Duminică, orele 9,00-17,00

GARSONIERE

- Nicolina, conf. II, 3/4, 30 mp, usă stejar, gaz, balcon dublu închis, calciu, telefon, catv, hol cu usă, 38,5 milioane lei. (M2)
- Nicolina, conf. II, et. 1, 30 mp, usă capitonată, instalatie nouă, baie cu cadă, chiuvetă mare în baie, balcon închis, faiantă, 37 milioane lei, neg. (M5)
- Nicolina, 4/4, lîngă piată, gaz, bucătărie mare, faiantă în baie si bucătărie, calciu, ipsoserie, 36 milioane lei. (V6)
- N. Iorga, conf. II, et. 3, parchet, baie cu dus, 37 milioane lei, neg. (V3)
- Nicolina, baie cu cadă, balcon închis, curat, 4/4, 35 milioane lei, neg. (V7)

1 CAMERĂ

- Tutora, SD, parter, 45 milioane lei, neg. (V2)
- Tătărasi ("Doi Băieti"), 40 mp, bucătărie mare, linoleum, 4/4, fără probleme cu izolatia, 40 milioane lei. (F8)

2 CAMERE

- Tătărasi, D, 60 mp, la stradă, parchet, balcon închis, et. 3, 80 milioane lei, neg. (L20)
- Tătărasi, (circular) parchet, balcon închis, tapet lavabil, set Olivia, foarte curat, 7/10, 90 milioane lei, neg. (F21)
- Tătărasi, ND, balcon închis, baie cu dus, gresie, faiantă baie si bucătărie, instalatie nouă, foarte bun ptr. privatizare, 40 milioane lei. (F9)
- Podu Ros, SD, parter, 47 mp, parchet, faiantă, gratii la geam, usă brad, 63 milioane lei. (M6)
- Podu Ros, D, gresie, faiantă, baie cu set schimbat, parchet si linoleum, lambriuri, usă schimbată si capitonată, telefon, cablu tv, et. 10, fără probleme cu izolatia, 57 milioane lei, neg. (M23)
- Podu Ros, SD, conf. I, 48 mp, parchet, balcon, gresie, faiantă, parchet, instalatie separată, 57 milioane lei. (V14)
- Podu Ros, ND, parter, usi noi, telefon, cablu tv, gratii la geam, 43 milioane lei. (V18)
- Gară, 4/4, parchet, dale pe hol, bucătărie si baie, balcon închis, boxă, 95 milioane lei, neg. (F15)
- Gară, D, circular, balcon închis, parchet, faiantă, baie, gresie si hol, boxă si garaj, ct.4/4, fără probleme cu izolatia, 100 milioane lei. (L17)
- Alexandru, D, 8/10, curat, telefon, hol la intrare, hol mochetat, 55 milioane lei, neg. (M5)
- Alexandru, ND, parchet, la 50 m de la bulevard, et.4/4, fără probleme cu izolatia, 42 milioane lei, neg. (M10)
- Alexandru, ND, balcon închis, telefon, gresie, faiantă, et.4/4, fără probleme cu izolatia, 45 milioane lei, neg. (V19)
- Zimbru, D, parter, balcon închis, boxă cu intrare din apartament, faiantă în baie si bucătărie, lambriuri, 50 milioane lei.
- Nicolina, D, 70 mp, balcon închis, faiantă, et. 3, 68 milioane lei, neg. (V11)
- Păcurari, SD, 4/4, faiantă baie si bucătărie, balcon închis, apartament pe mijloc, et.4/4, 60 milioane lei. (F16)
- Podu Ros, SD, conf. I, parchet, 2 balcoane, et. 4/4, fără probleme cu izolatia, 67 milioane lei, neg. (V24)

3 CAMERE

- Păcurari, D, et. 3, 2 balcoane (unul închis), hol lung, baie 5 pereti, tapet, 85 milioane lei. (F14)
- Păcurari, D, 70 mp, et. 5/8, 2 băi, hol lung, parchet, tapet, faiantă, bucătărie, tavan fals, chiuvetă cu picior, 2 debarale, 110 milioane lei, neg. (L15)
- Păcurari, SD, conf. I, et. 3, usă stejar, faiantă în baie si bucătărie, curat, 60 milioane lei. (F17)
- Nicolina, D, 4/4, cu pod (cu intrare din apartament), 70 mp, faiantă baie, balcon închis, usi furniruite, usă stejar la intrare, închis hol la intrare, 85 milioane lei, neg. (M1)
- Nicolina, D, 4/8, 74 mp, lambriuri, usi schimbate, 2 băi, balcon închis, curat, 75 milioane lei. (M10)
- N. Iorga, SD, conf. I, 70 mp, lîngă hotel "Conest", bloc nou, 2 băi, parchet, lambriuri hol, instalatie sanitară, usă schimbată, parter, 105 milioane lei. (V6)
- Podu Ros, D, conf. I, parchet din fag, raschetat, usă de stejar, instalatie nouă, RIGYPS, gresie, faiantă, baie geam cu toc de aluminiu si geam antiefractie, set Olivia, spoturi cu halogen, ct. 9, 110 milioane lei. (V19)
- Alexandru, D, 4/10, calciu, ipsoserie, 58 milioane lei. (M2)
- Alexandru, SD, et. 3, 72 mp, parchet, calciu, faiantă, apometru, balcon închis, 63 milioane lei. (V11)
- Alexandru, D, bloc nou (lîngă piată), la stradă, parter, bun ptr. privatizare, gresie, faiantă, hol închis, 78 milioane lei. (V8)
- Tătărasi, conf. I, SD, et. 3, faiantă, set Olivia, cablu tv, parchet stejar, 125 milioane lei, neg. (F20)
- Podul de Fier (lîngă reprezentanta "Fiat"), D, conf. I, 89 mp, balcon 9 m, parter înalt, bucătărie cu intrare la subsol (3 boxe mari), calciu, tapet, lambriuri stejar, usi furniruite, hol pătrat, instalatie separată, 110 milioane lei. (V5)

4 CAMERE

- Păcurari, D, 100 mp, bloc nou, 2 balcoane de 9 m, calciu, faiantă, 2 băi (una cu cadă, una cu dus), gresie, 2 holuri, boxă, linoleum, 135 milioane lei, neg.
- Galata, D, 4/4, fără probleme cu izolatia, 2 balcoane închise, 2 băi, 2 debarale, o magazie, telefon, catv, 75 milioane lei,neg. (M3)
- N, Iorga (lîngă hotel Conest), D, parter, foarte bine întretinut, foarte bun ptr. privatizare, bloc nou, la stradă, 150 milioane lei, neg. (V2)

DANCU

- 3 camere, D, conf. I, parter, 2 băi, 2 debarale, suprafată mare, 38 milioane lei. (F9)
- 4 camere, D, 2 băi, gresie, faiantă, parchet, usi de brad, hol lung, balcon închis, 80 milioane lei, neg. (F5)

Apartamente în zonă centrală

- 4 camere, Tg. Cucu, 2 băi, faiantă, un balcon închis, bucătărie mare, linoleum, set Olivia, catv, telefon, 150 milioane lei, et. 1. (F4)
- 3 camere, D, Independentei, 68 mp, cu fata la stradă, 2 balcoane (unul închis) (16 m), gresie, faiantă baie, curat, 220 milioane lei, mult neg. (L1)

SPAȚII COMERCIALE

- Hala Centrală, parter, curent electric 220-380 V, 50 mp, apometru, grup sanitar, magazie, plus acte SC, 70 milioane lei, neg. + 30 milioane lei în sistem leasing pe o perioadă de 3 ani - preluare contract. (V1)

Imobile în orașul Pașcani

- Pascani (la 400 m de soseaua Iasi-Pascani) - constructie 2 nivele (P+E) din boltari pe zgură. Acoperită cu tablă de aluminiu, apă-canalizare, la parter 2 camere 38 mp + o cameră 27 mp + o cameră de 14 mp, hol, 2 băi; la etaj, 100 mp (apartament 3 camere, bucătărie, hol), 50 mp, 3 birouri, teren 230 mp, 350 milioane lei. (V12)

CASE

- Podul de Piatră, la sosea, casă din cărămidă acoperită cu tablă, 3 camere, bucătărie, baie (faiantă, cadă mare, wc), boiler, încălzire cu gaz (singură pe bransament), sobe teracotă, usi de stejar în toată casă, (3 intrări), dusumea nouă, fundatie 80 cm, posibilitate ridicat 1-2 etaje, 150 mp locuibili (curte cimentuită, vie 100 mp), o magazie, 165 milioane lei. (V9)
- Copou, 6 camere, 2 băi, bucătărie, casă din cărămidă, acoperită cu tablă nouă, teren 400 mp, casă cu 3 intrări, gresie, faiantă, încălzire cu gaz, camere cu dusumea, instalatie electrică nouă (140 mp casa), 3 magazii de cărămidă, 400 milioane lei,neg. (V2)
- Podul de Piatră, 2 camere, fundatie, cărămizi si lemn pentru a treia cameră, usi schimbate, posibilităti de apă si canal, teren 200 mp, 60 milioane lei. (M8)
- Casă CUG, 4 camere, din chirpici, cimentuită în exterior si interior, acoperită cu internită, dusumea, sobă teracotă, curent electric, posibilitate de apă si gaz, autorizatie de constructie, teren 1500 mp, 125 milioane lei, neg. (V6)
- Casă nouă, 2 camere, sat Păulesti, cu sobă, casă din lut, acoperită cu internită, o cameră cu sobă, 10 ari teren, 35 milioane lei, neg. (V7)
- Casă 4 camere, bucătărie, verandă, Belcesti (centru); casă din vălătuci (cimentuită, acoperită cu tablă, suprafata 84 mp), teren 500 mp, 30 milioane lei.
- Casă, Chicerea, 4 camere, baie, bucătărie, casă din cărămidă, acoperită cu internită, canalizare, 7 hale de beton, pe 6,515 m fiecare, 4,5 ha (3 ha teren construibil sau arabil, 0,5 ha pădure, 0,5 ha vie, 0,5 ha livadă), bun pentru microfermă sau camping, 200 milioane lei. (V2)
- Podúl de Fier, casă dispusă pe două nivele, la primul nivel, terasă, grădinită, bucătărie, baie (faiantă si set Olivia); la al doilea nivel - 4 dormitoare, încălzire centrală; casă din cărămidă, acoperită cu tiglă, posibilităti extindere teren 300 mp. (V4)
- Podul de Piatră, 6 camere (3 parter, 3 et. 1), terasă, canalizare; casă din cărămidă, acoperită cu internită (casa nu este finisată); 270 mp teren la stradă, 250 milioane lei, neg. (V10)
- Constructie, Tătărasi, din cărămidă, acoperită cu tiglă, parter salã mare, baie, hol, 3 camere; et. 1 - balcon, sală mare, bar, 2 camere si 4 wc; et. 2 (nu este finisat) - 5 camere, gresie, faiantă, teren 140 mp, 1200 milioane lei. (V11)

TERENURI

- Tătărași, 700 mp, cu iesire la stradă, certificat de urbanism, demisol, parter + 1 etaj, apă, telefon, gaz, curent electric, 25 USD/mp. (V1)
- 3 terenuri la DN 23, 900 m de intrarea în Podu Iloaiei: un teren pe 23.272 mp cu deschidere la sosea pe 32,24 m; un teren pe 7.800 mp si un teren pe 10.000 mp, amîndouă cu deschidere la sosea, 30.000 lei/mp, neg. (V6)
- Teren la DN lîngă Bîrnova, 2800 mp, deschidere la DN de 30 m, curent electric, posibilitate de telefon, certificat de urbanism, P+4, vînd si parcelat, 25.000 lei/mp. (V6)
- Teren la 2 km de Bîrnova, la DN (150 m iesire la sosea), posibilităti apă, curent electric, telefon, 5000 mp, 40 milioane lei. (V9)

CUMPĂRĂRI

- Apartament 1 cameră sau garsonieră, Cantemir, Podu Roș, Nicolina, et. 1-2. Ofer 40 milioane lei.
- Apartament 2-3 camere, SD, Alexandru, la bulevard sau la A-uri, et. intermediar. Ofer 75-80 milioane lei.
- Apartament 2 camere sau 1 cameră, Cantemir, Canta, Socola, la parter, la stradă. Ofer 50 milioane lei.
- Apartament 2 camere, Nicolina, Alexandru, Zimbru, la parter, et. 1-2, cu boxă (de preferat la subsol). Ofer 65 milioane lei.
- Apartament 2-3 camere D sau 3 camere SD, Nicolina (et. 1, 2, 3); poate să fie si la linia de troleibuz 44. Ofer 70-85 milioane lei.
- Casă în Iasi sau în localitătile Tomesti, Holboca, Horpaz, Letcani, minim teren 1000 mp. Ofer 40-45 milioane lei.
- Spatiu 200-250 mp; doresc acces camion, la parter, la stradă. Ofer 300 milioane lei.
- Spatiu, minim 20 mp, centru, Centru Civic, Podu Ros etc. Ofer 200 milioane lei.
- (închiriez) spatiu depozit, 350-400 mp. Ofer pret bun.

ÎNCHIRIERI

- Apartament 3 camere, la vilă, Copou, 3 camere, dependinte, grădinită, beci. Apartamentul se află situat la parter, are încălzire proprie, este semimobilat (suprafată 78 mp), 350 USD/lună sau 400 USD/lună cu tot cu o magazie (anticipat pe minim un an). Bun pentru firmă. (V3)

CU NOI CREDITUL CEC MERGE LA SIGUR

Stef agenție imobiliară

str. Lăpușneanu, nr. 16

Tel: 215933; 216749 program 8-20

CENTRU-COPOU

- 1 cameră, 34 mp, et.1/2, parchet, situată în zonă ultracentrală, cu facilități deosebite, C. Civic, 12.000 USD, neg. (2674)
- 1 cameră, D, 36 mp, 4/6, faianță-gresie baie-bucătărie, parchet, telefon, telecablu, balcon, boxă subsol, Independentei, 13.000 USD. (2291)
- 2 camere, D, 52 mp, 6/9, faianță-gresie baie-bucătărie, gresie hol, parchet, telefon, telecablu, boxă, Independentei, 18.000 USD. (2476)
- 2 camere, D, 50 mp, et. 2, faianță-gresie baie-bucătărie, parchet, telefon, telecablu, balcon închis, Sf. Lazăr, 105 milioane lei, neg. (2601)
- 2 camere, 70 mp, et. 2, faianță-gresie baie-bucătărie și holuri, parchet, telefon, telecablu, balcon închis, boxă, Centru, 175 milioane lei. (2520)
- 2 camere, D, 50 mp, 3/4, faianță baie-bucătărie, gresie baie, parchet camere + bucătărie, telefon, telecablu, balcon închis, Tg. Cucu, 100 milioane lei. (2312)
- 2 camere, D, 60 mp, et. 1, faianță, gresie, parchet, balcon închis, usa la intrare schimbată, bine întreținut, zona Hală, 24.000 USD. (1904)
- 3 camere, D, 75 mp, et. 1, faianță baie-bucătărie, marmură, parchet, telefon, telecablu, 2 balcoane (unulînchis), Tg. Cucu, 160 milioane lei, neg. (2467)
- 3 camere, SD, 60 mp, et. 3, faianță-gresie baie-bucătărie, parchet, telefon, telecablu, balcon închis, Codrescu, 130 milioane lei. (2548)
- 4 camere, 100 mp, parter înalt, faianță-gresie baie-bucătărie, parchet, telefon, telecablu, 2 balcoane închise, 2 băi, zonă liniștită, Copou, 40.000 USD, neg. (2574)

GARĂ-AUTOGARĂ

- 1 cameră, D,34 mp, et. 1, faianță-gresie baie-bucătărie, parchet, telecablu, balcon, Autogară, 66 milioane lei. (2339)
- 2 camere, D, 50 mp, 4/4, cu pod, faianță-gresie baie-bucătărie, parchet, balcon, boxă, Duvana, 100 milioane lei, neg. (2618)
- 2 camere, D, 60 mp, et. 6, faianță baie-bucătărie, parchet, telefon, telecablu, balcon, Gară, 110 milioane lei, neg. (2551)
- 3 camere, D, 67 mp, et. 2, faianță baie-bucătărie, linoleum, telefon, telecablu, 2 balcoane (unul închis), Autogară, 148 milioane lei. (2521)
- 4 camere, D, 90 mp, et. 3, parchet, 3 balcoane, Autogară, la vile, 250 milioane lei. (2367)
- 5 camere, 120 mp, et. 1, 3 băi, 2 bucătării, faianță, gresie 2 băi, linoleum, 2 balcoane, Gară, 300 milioane lei, neg. (2693)

PĂCURARI-CANTA

- 1 cameră, 40 mp, et. 5/8, faianță baie-bucătărie, parchet, telefon, telecablu, balcon, Moara de Foc, 58 milioane lei. (2695)
- 1 cameră, D, 40 mp, et. 6, telefon, telecablu, balcon închis, liber, Păcurari, 48 milioane lei, neg. (2427)
- 3 camere, D, 70 mp, et. 3, faianță baie-bucătărie, linoleum, telefon, telecablu, 2 balcoane (unulînchis), Păcurari, 90 milioane lei. (2504)
- 3 camere, D, 48 mp, et. 3, faianță baie, linoleum, telefon, telecablu, balcon, Canta, 67 milioane lei. (2579)
- 3 camere, D, 70 mp, et. 6, faianță-gresie baie-bucătărie, parchet, telefon, telecablu, balcon închis, Păcurari, 105 milioane lei. (2569)

PODU ROȘ-CANTEMIR

- 2 camere, D, 53 mp, 4/10, parchet, balcon, Podu Roș, 77 milioane lei.
- 2 camere, SD, 40 mp, 2/4, faianță+gresie baie-bucătărie, parchet, telefon, telecablu, balcon închis, Podu Roș, 70 milioane lei. (2526)
- 2 camere, SD, 4/4, faianță+gresie baie-bucătărie, parchet, telefon, telecablu, 75 milioane lei. (2042)
- 3 camere, SD, 65 mp, 3/4, faianță baie-bucătărie, parchet, balcoin închis, parcare, Podu Roș, 85 milioane lei, neg. (2627)

TĂTĂRAȘI-METALURGIE

- 1 cameră, D, 38 mp, et. 2, faianță-gresie baie-bucătărie, parchet, telefon, telecablu, balcon închis, Tătărași, 45 milioane lei. (2562)
- 2 camere, D, 57 mp, et. 7, faianță bucătărie, parchet, telefon, telecablu, 2 balcoane închise, boxă subsol, tot apartamentul este în tapet, Tătărași, 90 milioane lei. (2603)
- 2 camere, SD, 50 mp, et. 3, faianță baie, parchet, telefon, telecablu, balcon, Tătărași, 75 milioane lei. (2610)
- 3 camere, SD, 65 mp, et. 3, faianță-gresie baie-bucătărie, parchet, telefon, telecablu, 2 balcoane închise; apartament cu apometre montate, Tătărași, 90 milioane lei. (2581)

ALEXANDRU-DACIA

- 2 camere, D, 60 mp, 6/8, faianță baie-bucătărie, parchet, telefon, telecablu, balcon închis, Alexandru, 80 milioane lei. (2531)
- 4 camere, D, 100 mp, parter, faianță baie-bucătărie, linoleum, telefon, telecablu, Alexandru, 85 milioane lei. (2549)

NICOLINA-CUG

- Garsonieră, 30 mp, et. 1, parchet, baie, bucătărie, balcon închis, usa de la intrare schimbată, foarte curată, Nicolina I, 38 milioane lei. (1986)
- 1 cameră, 40 mp, parter, faianță-gresie baie-bucătărie, parchet, telefon, telecablu, Frumoasa, 50 milioane lei. (2612)
- 2 camere, D, 54 mp, parter, faianță-gresie baie-bucătărie, parchet, telefon, telecablu,boxă subsol, Nicolina, 66 milioane lei. (2609)

CASE-TERENURI

- Vilă 9 camere, două bucătării, două băi, un grup sanitar, scară interioară, scară exterioară, două garaje, două magazii, beci, terasă, centrală proprie cu gaz, 384 mp construiți, 200 mp teren, Păcurari, 250.000 USD. (2758)
- Casă 4 camere, două bucătării, beci, verandă, gaz metan, dușumea, Moara de Vînt, 550 milioane lei. (2776)
- Casă, demisol+parter, bucătărie, baie, cameră, centrală, gaz metan, 2 camere mari, 2 camere mici, hol, bună pentru birouri, cabinet notarial, ideală pentru cabinet medical, Sărărie, 220 milioane lei. (2506)
- Casă cărămidă, acoperită cu tablă, încălzire cu gaz metan, 2 camere, 2 holuri, baie, bucătărie, beci, cămară, 380 mp teren, 200 mp grădină, Sărărie, 200 milioane lei, neg. 00000(2492)
- Casă 3 camere, 2 holuri, verandă, din cărămidă, acoperită cu tablă, cu baie, bucătărie, canalizare, încălzire cu gaz metan, 200 mp teren cu tot cu casă, Galata, 125 milioane lei. (2461)

OFERTĂ SPECIALĂ

- Vilă de lux, în zonă semicentrală, în curs de finisare, cu trei nivele și o suprafață construită de 440 mp, compusă din 8 camere, două băi, două bucătării, garaj, centrală proprie pe gaz metan. Vila se poate și închiria pe o perioadă mai lungă. Preț neg. Se acceptă variante diverse.
- Casă 5 camere, cu etaj, deosebită, din cărămidă, acoperită cu tablă, cu 112 mp teren aferent, garaj transformat în centrală termică cu gaz metan. Camerele sînt dispuse astfel: parter - living, hol, cameră, bucătărie, baie; etaj - două dormitoare, balcon închis, baie serviciu, cameră. Toate camerele, inclusiv holurile sînt cu parchet, balcon închis. Casa este recent renovată, Copou, 50.000 USD, neg. (2400)
- Copou - Vilă în stil occidental, deosebită, din cărămidă, cu o suprafață construită de 300 mp, cu trei nivele D+P+E. Vila are 5 camere, dispuse astfel: Demisol: garaj pentru două mașini, cămară, beci, centrală termică; Parter - livingroom, grup sanitar, bucătărie, terasă; Etaj: trei dormitoare, baie cu cadă, grup sanitar cu duș. Mai este un corp de casă compus din baie cu dus, bucătărie, cameră. Vila este prevăzută cu sistem de alarmă și interfon la poartă; 150.000 USD, neg. Există și posibilitatea de a se vinde complet mobilată și cu o mașină Espero, în acest caz prețul de vînzare se discută personal cu proprietarul. (2607)
- Vînd vilă Poiana Sărată, preț avantajos.
- Închiriez apartament 2 camere, ultacentral, Bacău, bun și pentru sediu de firmă, chiria anticipat pe 3-6 luni.
- 1362 mp teren, cu autorizație de construcție, canalizare, apă, zona Ticău. Preț neg. la fața locului.
- 310 mp cu casă nelocuibilă, cu apă și curent electric, multe avantaje ca poziție, zonă semicentrală (Podul de Piatră), 45 milioane lei, neg. (1971)
- 435 mp, zonă centrală, 45 USD/mp. (1979)
- 464 mp, cu 36 mp deschidere la stradă mărginit de 2 drumuri, asfaltate cu fundația turnată cu posibilitate de apă, gaz metan, curent electric, telefon, Tomești, 20 milioane lei, neg. (2524)

SPAȚII COMERCIALE

- Două hale, 140 mp, 150 mp, din cărămidă, zona Podul de Piatră, 380 milioane lei. (2437)
- 140 mp, zonă ultracentrală, 90.000 USD. (2468)
- 130 mp, nefinisat, zonă centrală, 95000 USD. (2326)
- Hală 100 mp, cu 4 m înălțime, pe 1800 mp teren, din cărămidă, cu fundație pentru două nivele, cu gard de beton, 380 V, 220 V, acoperită cu tablă, pardoseală din beton, posibilitate de apă.
- 216 mp sp. comercial + 650 mp teren. Sp. comercial este dispus pe parter + etaj, cu gaz metan, încălzire centrală, Tătărași, 120.000 USD, neg. sau 6 USD la închiriere (2107)
- 112 mp, zona Hala Centrală, 120.000 USD, neg. la vînzare.
- 300 mp spațiu comercial ultracentral, dispuși pe demisol și parter, bun ptr. sediu de bancă, sediu de firmă, 2 miliarde lei, neg. (2060)

ÎNCHIRIERI

- Parter vilă, compus din 3 camere, baie, bucătărie, suprafață 70 mp, Copou, 360 USD/lună, neg. (1921)
- Casă 3 camere, baie, bucătărie, terasă, gaz metan, Tg. Cucu, 500 USD/lună, neg. (2389)
- O cameră, D, 40 mp, et. 5/8, mobilat, Păcurari, 100 USD/lună, neg. (2293)
- Apartament 2 camere, et. 7, Autogară, mobilat, telefon, telecablu, frigider, aragaz, balcon 13 m, 185 USD/lună. (2282)
- Casă 2 camere, în vilă, cu gaz metan, cu 60 mp teren, închiriere pe 10 ani - 250 milioane lei. (2299)

IMOBILIARE

VÎNZĂRI
APARTAMENTE

1 CAMERĂ

- Garsonieră, et. 4, fără probleme cu izolatia, stare foarte bună, telecablu, telefon, faiantă, balcon închis, zona Alexandru cel Bun (Olimp), 22 mp. Exclus agentii imobiliare. Telefon 253223, orele 17,00-21,00. (1752534)
- Urgent. Apartament cu o cameră, conf. I, C. Civic, 40 mp, gresie bucătărie, baie, hol, balcon, parchet, 15.000 USD, fix. Telefon 214737, orele 18,00-20,00. Nu deranjati inutil.
- Urgent. Apartament cu o cameră, vizavi de Baza 3, curătenie recentă, îmbunătătiri, et. 2/4. Pret 45 milioane lei, neg. Telefon 134004; 092/343571. (1753079)
- Apartament cu o cameră, Lunca Cetătuii, bl. 62, sc. C, et. 4 (pod), ap. 17. Telefon 296123. (1753356)
- Apartament cu o cameră, et. 3, bloc la stradă, lîngă pasarela Nicolina, cu modificări interioare, balcon închis, interfon. Telefon 122720. (1753359)
- Garsonieră, zona Tudor Vladimirescu, bloc Q2. Telefon 094630122. (1753255)
- Urgent. Gasonieră în T. Vladimirescu bl. Q2, et. 3, ap. 20. Pret 39 milioane - negociabil. Relatii la telefon 159022.

2 CAMERE

- Apartament 2 camere Piatra-Neamt, parter, lîngă piată, 45 milioane. 033/623.181.

Urgent! Apartament 2 camere, ND, et. 1, Tătărasi - Flora, telefon, balcon închis, boxă subsol, 55 milioane lei, neg. Telefon 179280. (1753044)

APARTAMENT 2 CAMERE

Apartament 2 camere, SD, conf. I, et. 2, exceptional, faiantă integral în sufragerie, în bucătărie, în baie si în două holuri, balcon închis, 85 milioane lei, neg. Telefon 136383.

- Apartament 2 camere, D, et. 1, zona Tg. Cucu (fără intermediari). Telefon 118711.
- Urgent. Apartament 2 camere, SD, parter, ap. 1, foarte bine întretinut, str. N. Iorga nr. 45 A. Telefon 233406, orele 9,00-19,00; 231223, orele 15,00-21,00.

Apartament 2 camere, ND, multiple îmbunătătiri, curat, et. 3/4, zona întîi Alexandru, exclus agentii. Pret 50 milioane lei, neg. Telefon 153644. (1753964)

- Foarte urgent. Apartament 2 camere, D, bucătărie, boxă, telefon, cablu, et. 1, 67 mp, Păcurari 22, în rînd cu Biblioteca Centrală. Telefon 145526.
- Apartament 2 camere, conf. I, SD, N. Iorga (casa Sindicatelor), 3/10, întretinut, parchet, faiantă, lambriuri, telefon, telecablu, balcon mare închis, 80-85 milioane lei, neg. Telefon 138316, după ora 16,00. (1752943)
- Apartament 2 camere, SD, zona Podu Ros. Pret neg. Telefon 232495. (1752944)
- Apartament 2 camere, SD, zona Alexandru cel Bun, pret la fata locului, neg., foarte convenabil. Relatii la telefon 160394. (1753111)

Apartament 2 camere, conf. II, ND, zona Minerva, et. 4/4, pret 55 milioane lei, neg. Telefon 159303, zilnic.

- Apartament 2 camere, central, în Iasi, eliberare imediată, parter înalt vilă, str. Arcu, 80 mp, boxă, terasă dormitor, bucătărie, sufragerie, ideal sediu firmă sau locuit. Telefon 092/708873. (1753268)
- Apartament 2 camere, D, conf. I, îmbunătătiri. Relatii la telefon 123593 sau str. Clopotari nr. 37, bl. 603, sc. A, et. 1, ap. 3, Nicolina I, după orele 16,00. Pret 75 milioane lei, fix. (1753113)
- Apartament 2 camere, D, bine întretinut, et. 10, zona Zimbru. Pret 45 milioane lei, neg. Telefon 259282. (1752605)
- Urgent (închiriez) - Apartament 2 camere, conf. I, et. 4, Tătărasi, eliberare imediată. Informatii la telefon 176301.
- Apartament 2 camere, SD, et. 4, lîngă Casa Sindicatelor si 1.000 M pămînt la CUG, poarta 2. Telefon 133332.
- Apartament 2 camere, bloc nou - Alexandru, etaj 1 cu vedere la stradă 67 mp, SD. Pret 75 milioane fix. Telefon 155967. (1752612)
- Urgent si ocazie unică - Apartament 2 camere, ND, et. 10, parchet, baie cu cadă, balcon închis, usă brad la intrare, cu numai 34 milioane lei + acte. Telefon 161172.

3 CAMERE

URGENT!

BACĂU - ULTRACENTRAL, 3 decomandate, centrală proprie, 2 băi, 2 balcoane, telefon, îmbunătătiri, curat, 150 milioane lei. Tel. 01-3022551.

- Vînd apartament 3 camere decomandat, în Slănic-Moldova. Tel. 034-115116.
- Bucuresti - Apartament 3 camere, D, et. 3/4, telefon, balcon închis, Berceni, sector 4. Telefon 232339; 251730.
- Apartament 3 camere, ultracentral, vedere spre esplanada Teatrului National, D, et. 7/8, cu amenajări interioare deosebite. Telefon 147844, în fiecare zi, după orele 18,00. (1251797)

Vaslui - Apartament 3 camere, D, conf. I, et. 4, central. Telefon 032/111489, după orele 18,00.

- Apartament 3 camere, conf. I, două băi, balcon închis (7 m), B-dul Chimiei nr. 27, bl. E14, et. 2, ap. 1. Detalii la fata locului, după orele 18,00. (1753094)
- Apartament 3 camere, conf. I, 4/4, D, zona Nicolina, balcon închis, 2 băi, parchet, telefon, telecablu. Zilnic, informatii între orele 8,00 si 20,00, la telefon 123419. (1753273)
- Apartament 3 camere, et. 4/4, foarte bine întretinut, pret 50 milioane lei, neg. Telefon 154325, după orele 16,00,
- Apartament 3 camere, D, Tătărasi, faiantă în baie si bucătărie, calciu (sau schimb cu 3 camere în Oancea). Telefon 176082.
- Apartament 3 camere, conf. I, etaj 1, îmbunătătiri, Canta (Păcurari). Pres negociabil 120 milioane. Telefon 259200
- Apartament 3 camere, D, 2 băi, parchet, telecablu, două balcoane închise, suprafata 66 mp în str. Canta, nr. 57. Telefon 144488 (servici); 210989 (acasă) - pentru Drăgusin. (1251597)
- Apartament 3 camere, Ciurchi, negociabil la fata locului. Telefon 272897. (1753309)

Apartament 3 camere, D, Mircea cel Bătrîn, 78 mp, 75 milioane lei, neg. Telefon 113220. (1753336)

- Apartament 3 camere, SD, et. 1, 49 mp, zona Alexandru cel Bun. Telefon 094509850; 162864, 178420. (1753342)

4-5 CAMERE

APARTAMENT 4 CAMERE

Et. 4, str. Uranus (Sf. Lazăr), zonă linistită, stare foarte bună, balcon închis, interfon, telefon, posibilitatea garaj. Telefon 092/371618. FĂRĂ AGENTII!

- Apartament 4 camere, D, balcon cît cele 4 camere; 2 băi; parchet; telefon Alcatel; usă stejar, bine întretinut, deasupra la ROMARTA; vedere către BANCOREX; et. 4/8, pret 27.000 USD, negociabil. Telefon 211979; 094-514225. (1753978)
- Urgent. Apartament 4 camere, ultracentral, în Iasi, mobilat set stil, bucătărie complet mobilată, ct. 2/4, două terase, 108 mp, boxă, garaj + teren construibil în spatele blocului, amenajări interioare de lux. Telefon 113596. (1753268)
- Apartament 4 camere, 110 mp, conf. I, 4/8, Nicolina, prima statie de la Podu Ros, la stradă, spatios, îmbunătătiri si compartimentare deosebită. Pret neg. Telefon 126060. (1753289)
- Apartament 4 camere, et. 4/4, acoperit, Dancu, cu multiple îmbunătătiri. Pret convenabil. Telefon 293745, 172216. (1754052)

CUMPĂRĂRI

- Apartament 2 camere, decomandat sau semidecomandat, exclus etaj 4 si parter. Telefon 112867; 112329. (1753310)
- Apartament 2-3 camere, construit după 1980, zonă centrală. Telefon 111497 - toată ziua. (1753317)
- Persoană fizică, cumpăr apartament cu 1 cameră, ofer în jur de 40 milioane, exclus agentii imobiliare. Telefon 092250705. (1753985)

Apartament 2 camere, D, et. 1-2, în bloc cu maximum 6 etaje, exclus CUG, Metalurgie, Canta (după Moara "1 Mai"), Galata, Mircea, Bularga, Dacia). Telefon 239434. (1754155)

- Apartament 2 camere. Ofer 40-45 milioane lei. Telefon 222017. (1752617)

ÎNCHIRIERI
APARTAMENTE

Primesc în gazdă, în perioada admiterii, Copou. Telefon 115995.

- Apartament 2 camere, B-dul Independentei, et. 2, liber din 15 octombrie 1998. Relatii suplimentare la telefon 225103, după ora 17,00.
- Cameră decomandată pentru un student nefumător, statia Universitate, lîngă Centrul Cultural Francez. Telefon 140593. (4470361)
- Ofer apartament 2 camere, zona Cantemir, mobilat. Plata anticipat pentru 6 luni. Telefon 230690. (3016995)
- Apartament 2 camere, ultracentral, cu tot confortul. Telefon 125035. (1752734)
- Închiriez pe timpul examenului la facultate, la 4 fete, 2 camere separate. Telefon 153844. (1752748)
- Primesc în gazdă, Piata Unirii nr. 2. Telefon 115706. (1753265)
- Ofer pentru birouri apartament Piata-Sud Bucuresti. Telefon 032/212682. (1753263)
- Apartament cu o cameră, zona Autogară (CL), curat, mobilat, frigider, telefon, telecablu, 120 USD/lună. Plata anticipat pe un an. Relatii la telefon 223836 sau 299289. (1753261)
- Ofer spre închiriere apartament 3 camere, decomandat, nemobilat, în B-dul Păcurari, 100 USD/lună. Telefon 155586, după orele 18,00. (1753306)
- Apartament 3 camere, D, mobilat, bun pentru sediu firmă, Păcurari 43. Telefon 140039. (1753274)
- Primesc în gazdă două eleve (cl. a XI-XII-a), examene, zona Păcurari - "Club 20" - Nicolau. Telefon 160095. (1251594)

Apartament 2 camere, D, parter, nemobilat, telefon, în spatele Postei Păcurari. Plata anticipat 1 an. Relatii la telefon 152070.

Ultracentral - apartament 2 camere, la studenti greci. Telefon 142006. (1753280)

- Apartament 2 camere, conf. I, zona Podu Ros, numai la studenti arabi musulmani; în valută, plata anticipată. Pret neg. la fata locului. Cine nu se încadrează anuntului, vă rog să nu deranjati inutil. Telefon 131670. (1753124)
- Apartament 2 camere, lîngă Universitate, si camere separate în zona Stadion "Copou", pe perioada admiterii si ulterior. Telefon 219274. (1753293)
- Vilă, 16 camere, pentru birouri. str. Urcusului nr. 9, Cluj-Napoca. Telefon 173370.
- Primesc în gazdă doi tineri, români, nefumători, în două camere cu sobe de teracotă. Telefon 129906. (1752621)
- Primesc în gazdă două fete sau doi băieti. Relatii la telefon 293219. (1752622)
- Primesc în gazdă, zona Tătărasi. Telefon 175633. (1753049)
- Apartament 2 camere, mobilat, cartier Tătărasi. Telefon 272378. (1753050)
- Apartament 3 camere, mobilat, stare foarte bună, telefon, televizor, Centrul Civic. Telefon 212860 sau 217844, orele 18,00-21,00. (1753337)

CERERI

- Garsonieră (apartament cu o cameră) pe termen lung. Ofer maximum 500.000 lei/lună, plata anticipat pe 3 luni, zona Tudor Vladimirescu, Oancea, Tătărasi, Copou, Podu Ros. Telefon 213213, orele 8,00-16,00. (1753222)

DIVERSE

- Închiriez local petreceri (nunti, cumătrii), în str. Ioan Roată nr. 26 - Păcurari (piata veche). Relatii la familia Mocanu.

SCHIMBURI
APARTAMENTE

Apartament 3 camere, D, Păcurari (str. Culturii), et. 1, cu apartament 3 - 4 camere, mari, confort sporit, etaj intermediar, aceeasi zonă. Telefon 161014.

- Apartament 4 camere, parter, Galata 1, pentru 3 camere si garsonieră (diferentă) sau variante. Exclus Dacia si CUG. Telefon 223637. (3016984)
- Apartament 2 camere, zona Podu Ros, cu apartament 3 camere, plus diferentă: urgent. Telefon 133333. (1753953)
- Casă în Piatra-Neamt, compusă din 6 camere, bucătărie; hol, baie cu gresie si parchet, spatiu comercial în curte, de 8 mp cu 4 mp, cu apartament 2 camere si diferentă. Relatii la telefon 033/224901, str. Cernegura nr. 2 (Crăciun Silvia) - Piatra-Neamt. (1753098)
- Apartament 3 camere, D, et. 2, două băi, două balcoane, str. Vasile Lupu, cu apartament 2 camere, SD + garsonieră. Telefon 173724. (1753025)
- Apartament 4 camere, conf. I, cartier Dacia, cu două apartamente a cîte 2 camere, conf. I. Telefon 158619, orele 16,00-22,00. (1753105)
- Schimb 1 ha (sat Breazu, com. Rediu) cu garsonieră cu gaze. Telefon 251459. (1251591)
- Apartament 4 camere, conf. I, cartier Dacia, cu apartament 2 camere si un apartament cu o cameră, conf. I. Telefon 158619, orele 16,00-22,00. (1752609)
- Apartament 2 camere cu garsonieră. Telefon 165115. (1252000)
- Apartamente cu 3 si respectiv 2 camere, bloc Y2, et. 2, în B-dul Independentei W 22 pentru apartament cu 4 camere, central, et. 1-2, sau vînd numai apartamentul cu 2 camere, mobilat, et. 2 - Y2, în B-dul Independentei. Telefon 210938. (1753288)
- (vînd) Apartament 2 camere, SD, et. 1/4, două balcoane închise, Podu Ros cu similar, D, et. 1-2, zona 1. Ofer diferentă. Telefon 130380. (1753133)
- Apartament 3 camere, SD,et. 3/4, zona Grădinari, cu două garsoniere, conf. I sau variante. Telefon 239303. (1753140)

SPATII COMERCIALE

Spatiu comercial 156 mp, parter, bloc în Centrul Civic Vlădeni. Telefon 094559485. (1753790)

- Vînd (închiriez) spatiu comercial, proprietate personală cu vad comercial la stradă, 40 mp, dotat cu apă caldă - rece, grup sanitar, 220-380 V, telefon 160080. (1753301)
- Imobil 90 mp si 220 mp teren pentru firmă, în Nicolina I. 250 milioane lei. Telefon/fax 221561. (1753996)

Spatiu ultracentral, 103 mp, pret informativ 720 milioane lei. Telefon 01/2242437; 032/217873. (1753294)

Spatiu comercial ultracentral (pentru birouri), suprafata 48 mp, cu grup sanitar, totul la cheie, pret 30.000 USD, usor negociabil. Telefon 092238636; 213307. (1754183)

ÎNCHIRIERI

- Spatii pentru închiriere sau asociere în participatiune pentru: cresterea porcilor si păsărilor; fabrici de brînzeturi; atelier mic mobilier; laborator ciupercărie, clocitori si crestere pui; turnătorie de neferoase; formare baze pentru mecanizarea agriculturii; magazine en gros pentru materiale de constructii; lac cu apă pentru cresterea pestilor. Telefon 233406, orele 8,00-19,00; 231223, orele 15,00-21,00. (1752880)

Spatiu comercial 50 mp, zonă centrală. Plata anticipat pe 1 an. Relatii la telefon 094207033 sau 232830. (1753013)

- SC SUPER COPOU SRL (Alimentara) închiriază spatiu comercial în suprafată de 40 mp. Relatii la telefon 140533. (4470369)

VÎNZĂRI
TERENURI

- Vînd teren constructie 2.400 mp în Ceahlău - Neamt. tel. 034-115116.
- Vînd terenuri intravilan pentru productie sau prestări servicii 1600 mp, 9000 mp, 4300 mp, cu constructiile aferente, Vaslui. Telefon 094 580110.
- Vînd pămînt turistic, exceptional, aproximativ 20.000 mp, situat în statiunea Durău, vis-a-vis de soseaua natională si hotelul Durău. Oportunităti deosebite pentru un teren de golf plus champing si alte amenajări. Telefon 094895398, 033-214161, 033-732636, după ora 19.
- Vînd, închiriez sau concesionez teren 1.050 mp cu constructii demolabile, se poate recupera cărămidă pt. o constructie modernă (vilă), complex comercial sau diverse edificii, pozitie ultracentrală si comercială - Brăila. Tel. 039/616929.
- Bîrnova - Teren, la sosea, acces energie electrică, telefon, apă, zonă deosebit de pitorească. Telefon 211589; 094/642792. (1251011)
- 500 mp, la capătul troleului Pacurari, cu iesire la str. Păcurari si str. Canta, inclus în PUG, cu certificat de urbanism (sediu firmă si magazin). Pret 35 USD/mp. Telefon 163953; 251925, seara. (1251444)
- Teren construibil 4.400 mp, vizavi de IVV Tomesti, deschidere 50 m la DN 28, toate facilitătile, 3 USD/mp, neg. Telefon 290702. (1753840)
- Teren 3.600 mp, zona Păun, pozitie excelentă pentru vilă, curent trifazic, cabină de tip "Somaco", cu îmbunătătiri, apă, aprobare telefon. Relatii la telefon 094/645314 (accept variante). (1752595)

Teren cu multiple facilitătie, intravilan, parcele a cîte 1.000 mp sau patru parcele a cîte 2.500 mp, lîngă champing iazurile Ciurbesti, comuna Miroslava, pret neg. Telefon 175593 sau 294075, după orele 16,00. (1753433)

- Jumătate de ha (construibil). Relatii la fam. Florea Alexandru Maria, com. Holboca. (1753995)
- 2.500 mp teren, Aroncanu. Conditii: drum piatră, curent electric, telefon, apă curentă. Pret neg. Telefon 299392, orele 21,30-22,00. (1753990)
- 3.000 mp teren intravilan, în zona Păun - Bucium, într-un ambient deosebit de pitoresc, lîngă un lac la care puteti avea acces, priveliste spendidă a Iasului, toate facilitătile, 4 USD/mp. Telefon 231676. (1752726)
- 30 ha intravilan, soseaua Tomesti Deal, pentru constructii vile, plantat cu vie ottonel, gaz metan, lumină; se poate parcela. Telefon 114759. (1752724)
- 5.000 mp teren la 4 km de Iasi. Telefon 069/815810; 069/814824; 092747624. (1752713)
- 3.600 mp teren intravilan, în zona de agrement a lacului Ciurbesti. Relatii la telefon 122004; 296224. (1753116)
- Teren intravilan, comuna Tomesti - 2700 mp, lîngă linia ferată Iasi - Ungheni, cu iesire la sosea. Relatii la SC GIVEX SRL, bdul T. Vladimirescu 48, vizavi de Cămin T17. (1753443)
- Teren 2400 mp, curent trifazic, fîntînă, posibilitate gaz metan, vită-de-vie nobilă, loc casă, zona CUG. Telefon 094509850; 162864; 178420. (1753342)
- Teren, zonă centrală, 538 mp, apă curentă, canalizare, posibilităti imediate telefon, gaz metan. Telefon 136346, orele 14,00-22,00. (1753339)
- Teren 1.000 mp în satul Bîrnova, lîngă Primărie. Pret 25.000 lei/mp, neg. Telefon 154635. (1752616)
- 480 mp Iasi, Nicoriță 26, toate facilitătile, certificat urbanism constructie. Telefon 034/124038 (după orele 16,00). (1753334)

VÎNZĂRI
CASE

Vînd casă în Orăseni, cu teren aferent. Relatii la tel. 092-396210, 031-537766,

Vînd casă cartier CFR gaze, apă, încălzire centrală, garaj, anexe, teren 750 mp. Pret 35000 USD Tel. 034-124086.

Casă, central, 6 încăperi plus două băi, cămară, 3 holuri, beci, 3 magazii, 3 intrări, curent trifazic, telefon instalat, gaz metan, 350 milioane lei. Informatii la telefon 214125. (1752753)

- Imobil, construit în 1997, zonă ultracentrală, lîngă Palatul Culturii, tîmplărie aluminiu, 4 intrări, scară interioară, centrală construită solid, arhitectură occidentală, dispusă pe o suprafată de 350 mp (parter), etaj 1 - 250 mp, etaj 2 - 250 mp, mansardă - 100 mp, teren curte - 700 mp. Se poate da orice destinatie. Pret 430.000 USD, neg. Telefon 094/501902.
- Casă 4 camere si teren 1.000 mp, lîngă Biserica Catolică, în Dorohoi, gaz metan, canal, pozitie deosebită. Pret 120 milioane lei. Telefon 032/131690. (1752858)
- Casă din cărămidă, cu 3 camere, bucătărie, baie, magazie, cu 250 mp teren, racordată la apă, canalizare si gaz metan, în zona liceului CFR. Pret 160 milioane lei, neg. Telefon 127548, după orele 18,00. (1753058)

Vilă deosebită, teren 2.700 mp, la stradă, în apropierea Popasului Poieni, la 1 km, înspre Vaslui, Pret negociabil. Relatii la familia Onu. (1753217)

- Vilă cu două etaje, ultracentral (în spatele Policlinicii nr. 1) cu un mic salon, 2 camere, bucătărie amenajată în stil occidental, beci, baie, WC de serviciu, 50 mp terasă amenajată (apă caldă, apă rece, curent electric), 3 balcoane (100 mp grădină). Relatii la telefon 231555, după orele 20,00. (1753401)
- Casă cu 3 camere, 400 mp, curent electric, din cărămidă, în Lunca Cetătuii. Relatii la familia Corodeanu Ion. Pret 60 milioane, negociabil. (1753409)
- Casă 4 camere, 2 holuri, dependinte, teren, pozitie minunată, în sat Farcasa, comuna Farcasa, jud. Neamt. Telefon 033/662256 sau 033/662139 - Tg. Neamt. (1753424)
- Cabană, zona Vatra-Dornei, cu piscină, helesteu, instalatie apă de izvor, curent electric, teren 1.400 mp, posibilitate extindere teren în vecinătate. Telefon/fax 030/372212. (1753252)
- Casă nouă, cu 2 camere, sală, în com. Todireni, sat Victoria, jud. Botosani, cu grădină de 10 prăjini sau schimb cu garsonieră în Iasi. Pret 30 milioane lei, neg. Relatii la telefon 094808844 sau 222929. (1753115)
- Urgent. Două corpuri de casă în constructie, cu 2 camere locuibile în str. A. Vlaicu 56. Pret 130 milioane lei, neg. (1753435)
- Urgent. Casă Sărărie 57, 5 camere, 2 băi, garaj pentru 2 masini, încălzire proprie. Pret 550 milioane lei, neg. Telefon 114330. (1753434)
- Casă cu 5 camere, 3 holuri (îmbrăcate cu lambriuri), baie, bucătărie, sufragerie, două cămări (toate cu faiantă si gresie), beci, garaj, centrală proprie pe gaz metan, suprafată totală 500 mp. Casa este în zona Copou. Telefon 118531. (1753298)

Ofertă specială

Vînd spațiu comercial ultracentral, trifazic, monofazic, gaz, telefon, canalizare, 24 mp, curat, 18.000 $ (20.000 $ cu tot cu utilaje). Telefon 216423.

SERVICII UTILE

SC DIVERTIS SRL
EXECUTĂ LA COMANDĂ, DIN BRAD, STEJAR, TEI (USCAT): UȘI, FERESTRE, LAMBRIURI ETC.
TELEFON: 032/127640 (ATELIER);
☎ - 032/125821 (BIROU).

SAXON'S SRL
- STAMPILE ÎN 30 DE MINUTE (SUPORȚI COLOP, PLASTIC, LEMN);
- CĂRȚI DE VIZITĂ (DE LUX ȘI SIMPLE)
- PLASTIFICĂRI DOCUMENTE (MAX. A3)
- ÎNDOSARIERI DOCUMENTE (SPIRE DIN PLASTIC ȘI METALICE)
COMPLEX COMERCIAL ROND
TRAMVAI TG. CUCU
☎ - 032/212257
FAX - 032/271521

SC TAGUS CONTOR ROMÂNIA SRL
OFERĂ ȘI MONTEAZĂ APOMETRE APĂ RECE ȘI CALDĂ (ȘI ÎN RATE) APROBATE METROLOGIC, AGREATE RAJAC ȘI R.A. TERMOFICARE. GARANȚIE 2 ANI.
STR. RÂPA GALBENĂ NR. 2A
☎ - 032/112035

A.F. STAMATE
REPARAȚII FRIGIDERE CASNICE ȘI INDUSTRIALE, MONTAJ ȘI REPARAȚII MAȘINI DE SPĂLAT AUTOMATICE ȘI NORMALE, ASPIRATOARE, ROBOȚI DE BUCĂTĂRIE, BOILERE, RADIATOARE ȘI ALTE OBIECTE ELECTROCASNICE.
SE OFERĂ GARANȚIE 2 ANI.
☎ - 032/128925, 153409, 094/219067
ZILNIC - NON-STOP
MĂ DEPLASEZ ȘI ÎN AFARA LOCALITĂȚII!!!

SC ROTPUNKT CONSTRUCȚII SRL
- HIDROIZOLAȚII; - RENOVĂRI FAȚADE; - GRESIE ȘI FAIANȚĂ; - ACOPERIȘURI ȘARPANTĂ; - ALPINISM UTILITAR
☎ - 032/271742
ÎNCREDERE ȘI CONFORT!

INSTALAȚII SANITARE
- MONTĂRI APOMETRE
- MONTĂRI SETURI BAIE
- RACORDĂRI MAŞINI DE SPĂLAT
- ALTE REPARAŢII SANITARE DE ORICE COMPLEXITATE.

TELEFON 032/127621.

SC 6M - FRIGIDERE CASNICE ȘI COMERCIALE DE ORICE TIP
- REPARAȚII LA DOMICILIU
- ÎNCHEIEM CONTRACTE DE ÎNTREȚINERE CU SOCIETĂȚI COMERCIALE
ASIGURĂM SERIOZITATE MAXIMĂ ȘI CALITATE LA CELE MAI MICI PREȚURI. REDUCERI IMPORTANTE PENTRU FAMILII CU VENITURI MICI.
GARANȚIE: 2 ANI ȘI 4 LUNI
☎ - 251006 SAU 094-583866

ASIGURĂM PROTECȚIA DURABILĂ A ACOPERIȘURILOR PRIN: - HIDROIZOLAȚII CU MEMBRANE DE ÎNALTĂ PERFORMANȚĂ DIN IMPORT; GARANȚIE 10 ANI SAU CU MATERIALE CLASICE BITUMINOASE - ÎNVELITORI - ȘARPANTE
PREȚURI FOARTE AVANTAJOASE!!!
☎ - 032/174340.

PUBLICITATE

AUTO MOTO

Autoturisme Românești

EXCEPȚIONAL!
ORICE LIVRARE ZILNICĂ
DACII 0 KM
ACCEPT NUMERAR SAU OP.
TEL. 01-2313084, București,
018-627736.

- DACII "0 km" - orice tip cu livrare imediată - Pitesti (Parc), persoane fizice/ juridice. Tel. 092.219.064.
- Vînd DACIA "0" km, orice tip, optional, la domiciliu. Tel. 094.314.996; 092.247.486

Vînd DACIA 1310 bord CN - aprolie 1998 si 2 FIAT RITMO cu CI. Tel. 034-115383:

- Comercializez DACIA 0 km, toate tipurile. Tel. 092-32.48.62.
- Vînd Dacia 1304, 1305, 1307. Berlină, Nova - persoane fizice si juridice - toate noi. tel. 094.504973.

Dacia 1310, an fabricatie 1991, 75.000 km, stare perfectă. Telefon 032/140208; 094/506022. (1753340)

Dacia 1310, an fabricatie 1996, culoare bleu harwich, stare perfectă, pret negociabil. Telefon 216263. (1753325)

- Dacia 1300, an fabricatie 1978, set Franta, cu numere noi, RAR si revizie tehnică pînă în anul 2000. Pret negociabil. Telefon 147478. (1753297)
- Dacia-papuc carosată 1307, an fabricatie 1996, relatii la telefon 032/710794, după ora 21,30, sau 094/595409. (1753292)
- Dacia 1310 berlină, bord CN, 2000 km la bord, an fabricatie 1998. Telefon 144473 (după ora 16,00). (1753043)
- Urgent, Dacia 1310, tinută în garaj. Pret negociabil la fata locului. Telefon 164492. (1251487)
- Foarte urgent, Dacia 1310, an fabricatie 1985, în rodaj după R.K., vizibilă zilnic la terasa "ASBEER" Păcurari sau în fata Scolii nr. 39 - Dacia. Pret informativ negociabil 17 milioane lei. Informatii la telefon 214982, 250637. (1251991)

Dacia 1310, an fabricatie 1997 - noiembrie, culoare gri-metalizat. Pret negociabil. Telefon 298065 (după orele 16,00) sau 298150 (orele 8.00-16,00). (1753436)

- Dacia 1310 cu îmbunătătiri. Relatii la telefon 212249; 094/638904. (1753353)
- Dacia 1310 L, an fabricatie 1996, si Dacia Nova, an fabricatie 1998, vizibile în strada Plopii fără sot 15. Pret negociabil la fata locului. Telefon 236002. (1753228)
- Dacia 1300, an fabricatie '80, stare foarte bună, pret 11 milioane lei, negociabil. Telefon 210791. (1251980)

Oltcit, an fabricatie 1991, RAR, carte identitate, stare perfectă. Telefon 094/207033 sau 232830.

Oltcit Club, 1986, mecanică Franta, 10 milioane lei, negociabil. Telefon 094-545003.

- Dacia 1310, an fabricatie 1993, 1.400 cmc, cutie - 5 trepte, culoare alb 13. Pret negociabil la fata locului. Telefon 225184. (1753422)
- Dacia 1310 în stare perfectă de functionare. Pret negociabil. Telefon 032/174678. (1753448)
- Dacia 1310 berlină, an fabricatie 1994, 5 trepte viteză, culoare grena-metalizat, perfectă stare. Pret negociabil la fata locului. Telefon 173217, între orele 16,00-19,00. (1754170)
- Dacia, în stare bună, pret negociabil, 13 mil. lei. Tel. 272008.

Autoturisme Import

- Vînd FORD SIERRA 2.0 I, neinmatriculabil, din 1986. Tel. 033/622.311; 092-379.328.

Vînd MERCEDEZ 206, inmatriculat, pret convenabil. Tel. 092-319354.

- Vînd autoturism Fiat Croma fabricat decembrie 1987, stare exceptională, revopsit Italia, închidere centralizată, aer conditionat, sistem alarmă etc. Pret 7000 DM. Rugăm nu deranjati inutil. Telefon 031/611619

Vînd BMW 525 i, fabricatie 1989, ABS, totul electric, 149000 km, functionare perfectă, pret convenabil 14.000 DM. Tel. 034-141926, 094871873.

Vînd PEUGEOT 405, SR x 4, 4x4, superaccesorizat, fabricatie 1989, motor 1990 cmc, stare impecabilă. Tel. 170937 sau 094-512208.

- Vînd PEUGEOT 405 SRI inscrisă recent persoană fizică, 1992, 85000 km, 2000 cmc, injectie, catalizator, jenti aluminiu, extrase. Tel. 094-568720.
- VW Jetta Turbo - Diesel, 1987, RAR, CI, persoană fizică, 6900 DM, discutabil. Tel. 094240360, 036 / 432112.
- Vînd Cobra 240 Diesel, 1978, numere vechi, carte identitate, 12,5 mil. tel.036 / 425585.
- Microbuz Mercedes 207 Diesel, 9 locuri, 1980, motor nou, carte identitate - 55 mil. Tel. 036 / 425585.

Vînd BMV 320 coupe, an 1992, prima înmatriculare în străinătate 1995, înmatriculat în RO ianuarie 1998, full fără piele si AC + CASS SONY + AMPF, statie, magazie CD, BASS 200 W, superb, pret 13.600 $ negociabil sau schimb cu Dacia + diferentă; necirculat în tară. Tel. 092-237190

Vînds BMW 252 i, fabricatie 1989, ABS, totul electric, calculator la bord, 149000 km, functionare perfectă, pret convenabil - 8300 $ negociabil. Accept variante. Tel. 034-141926, 094-871873.

- Vînd BMW 525 TDI, persoană fizică, 1993, impecabil, 59.000 km, pentru cunoscători, pret 22.000 DM, pret fix. Relatii la telefon 033-729402, dimineata, între orele 7-10.

Vînd VOLKSWAGEN PASSAT an fabricatie 1990, înscris fundatie, stare perfectă. Pret negociabil. Tel. 094-848340 sau 034-131788.

Vînd OPEL VECTRA model nou, an fabricatie 1996, neînmatriculată cu Euro-3. Pret negociabil 12000 $. Relatii la tel. 094-543673.

Fiat Ducato - Disel, anul de fabricatie 1987, înmatriculată. Pret negociabil. Telefon 123560. (1753311)

- Ford Taunus, înmatriculat, numere noi, stare functionare foarte bună. Relatii la telefon 174430, după orele 17,00. (1754156)
- Moskwitch, caroserie 412, motor 408, în bună stare de functionare. Relatii la telefon 114817, orele 12,00-13,00. (1246242)
- Opel Omega Caravan, 2,0 i, an fabricatie 1992, înmatriculat, recent adus din Germania, stare ireprosabilă. Telefon 092/344479 sau 033/223128. (1752710)
- Pontiac Fiero GT, coupé, înmatriculat, stare ireprosabilă, an fabricatie 1989. Pret negociabil. Telefon 092/260985. (1752710)

Mercedes 190 E - 1989 alb, stare exceptională. Pret informativ 8.500 USD. Informatii la telefon 032/233444; 130894 (9,00-18,00) sau 032/147986, după orele 20,00.

- Renault 25, an fabricatie 1988, persoană fizică. Pret 7.000 DM, negociabil. Telefon 178410, după ora 16,00. (1753972)
- VW Vento DDI, 1896 cmc, E2, 1993, optiuni. Telefon 030/521909

DIVERSE

- Vînd autoutilitară camion FORD CARGO 0813, 1991; sarcină utilă 4 tone; nerulat în România, înmatriculat persoană fizică; stare exceptională. Tel. 092-385.636 sau 092-260.971.
- Vînd combină C12 R, pret negociabil. Tel. 033/22.15.84, pînă la 15,30; 033/624.838, după ora 20.
- Vînd Tir 22 tone, motor cota 0, cu termoking, cu multiple piese de rezervă, în stare bună de functionare, pret avantajos, accept variante. Tel. 039/619523, orele 9-16 si 039/631051, după ora 17.

Vînd urgent autoutilitară DAF 400 D fabricatie 1991, motor PEUGEOT J5, turbo, înmatriculată, pe persoană fizică, pret 7500 DM. Tel. 094-527847 si 034-136868.

- Vînd tractor U650, în functiune. Telefon 031/534874
- Autocamion RABA + autocamion SAVIEM în stare bună de functionare. Preturi convenabile. Telefon: 094-856119.
- Vînd camion Mercedes 608, C.C. 3782 S.U. 3,5 to, an fabr. 1986, carte identitate + nr. noi, motor defect (arbore rupt), pret 45 mil. lei. Tel. 039/679967.
- Vînd 2 tractoare U650, stare foarte bună, echipate cu pluguri noi. Pret negociabil. Telefon 094.664499.

Vînd camion IVECO 35,8, 1994, perfect, dubă aluminium, 22 mc, TIR, telefon NMT 14 watt, 69.000 km, extrase, înmatriculat, 170 milioane TVA inclus, factură, diverse. Tel/fax. 01-2241231, 012240664.

UGO SRL BOTOSANI oferă: - caroserii auto metalice, vopsite, inclusiv la cerere, izoterme DACIA 1304 Pick-up; - 3.500.000 lei (fără TVA), montaj inclus; - se asigură garantie. Str. Petru Rares nr. 30, telefon 031/532561; 031/524594

- SC vinde: - tractor cu cositoare si circular pentru cherestea; - pompă pentru spălat masini cu apă caldă; - linie completă spălătorie; - banc probat pompe injectie; - banc probat pompe hidraulice; - masini de spălat automate; - geamuri termopan. Tel. 034-211274, 211275, între orele 7-17.
- Vînd motostivuitor, cap. 1,5 t, RK, aspect si functionare ireprosabilă, pret 45 mil. lei negociabil. Tel. 039/684628, 039/693422, după ora 18.

DE VÎNZARE URGENT:

autoutilitară SRD 5 tone (transport pîine) stare perfectă de functionare (motor RK-0 km), 27.000.000 lei negociabil. - autoutilitară TV, modificată pentru transport alimente (RK total 0 km, izolată interior aluminiu), 47.000.000 lei negociabil. - Cielo GLE, fabr. mai 1997, 80.000 km, pentru pretentiosi (alarmă, închidere centr., jenti ZENDER, AC, instalatie CD etc.), stare perfectă. Telefon 094.500674

- Vînd combină cereale SEMA 12, fabricatie 1995, presă ulei (Timisoara). Primesc bani, cupoane agricole, grîu sau floarea-soarelui. Mateiciuc Gheorghe - Dărmănesti - Suceava. Telefon 33 B.
- Vînd acte RENAULT 20 si piese schimb. Relatii la tel. 092-230156.
- Tractor U 650 cu remorcă auto 10 t, din 1993, înmatriculat cu numere noi, plus plug cu grape stelate si fixe. Telefon 094216894. (1753320)
- Microbuz Fiat Ducato-motor 2.500 cmc, pe motorină, stare perfectă de functionare (echipat cu 6 locuri pe scaune si loc de marfă). Informatii la telefon si fax 212756.
- Autoutilitară CAB semiavansată, IVECO, capacitate de încărcare 1,5 tone (10,8 mc). Motor 2.000 cmc, benzină, cu trapă hidraulică, în perfectă stare de functionare. Telefon 113029. (1753262)
- Motocicletă cu atas Jawa 350 cmc, 3,5 milioane lei, negociabil, si motoretă Mobra, 800.000 lei. Telefon 127241. (1753952)

TIR Raba, 20 tone, cu prelată. Telefon 032/213988; 210981. (1753929)

- DAF 400 Diesel, an fabricatie 1991, 2,5 tone, cu vama plătită, stare exceptională, 9.500 dolari, negociabil, si Volvo 440, benzină, injectii, catalizator, inscris în circulatie, aer conditionat, foarte bune conditii, 6.500 dolari, negociabil. Telefon 032/216429 sau 094-578216. (0798750)

PIESE

Vînd auto-sa Saviem, perfectă stare de functionare, nr. noi, CI, înmatriculată pe persoană fizică, taxe la zi, pret 42 mil. lei neg. Efectuez transport Auto-sa Saviem, negociabil. Tel. 094861504 sau 039/620887.

CUMPĂRĂRI

- Urgent, Volvo (340, 343, 345), an fabricatie 1980-1986, avariat sau în stare de functionare. Telefon 032/762139, Pascani. (1753012)
- Acte Mercedes - 230 E (benzină), în două portiere, sport si numere noi. Telefon 032/230370 sau 092/343601. (1754177)
- AUTO ROLLA SERVICE Buzău cumpără autoturisme, autoutilitare si camioane avariate, cu plata pe loc. Oferă toată gama de piese de schimb pentru autoturismele din import si oferă service complet la standardele cele mai ridicate. Tel. 038/710.848; 038/720.186; 094.816.113.

Oferta săptămînii: tehnică de calcul - birotică

QUARTZ MATRIX

COMPAQ

Dealer autorizat COMPAQ
pentru ROMANIA

Suport tehnic si service COMPAQ

Performanta

Calitate

Siguranta

Pentru a obtine informatii suplimentare despre produsele COMPAQ trebuie doar sa ne contactati la telefon **217248, 217258** sau la sediul **QUARTZ MATRIX** din **Bd. Stefan cel Mare 10bis, Casa Modei, et. 2**

qmatrix@quartzmatrix.ro
www.quartzmatrix.ro

EPSON
Imprimante
scannere
consumabile
service

IBM Business Partner

Konica
Copiatoare
multifuncționale
consumabile
service

Soluții integrate pentru problemele Dvs. !

QUARTZ

Magazinul Quartz, bd. Independenței Y1-Y2,
tel.: 032/216412, 216413, 146152; fax: 032/216412 mobil: 094-545026

US UNITRADE SYSTEMS

SYSCAD Tel. 032 213785 Fax 032 217166
Calculatoare, Imprimante în RATE
Consumabile și Accesorii
Vizitați magazinul nostru din str. Closca 8
(lingă depozitul European Drinks, în spate la Casa Modei)
Monitor 14" color=1.150.000 * CD Blank=19.000

OMNIUM

Tel: 145993-magazin,
216528-fax,
213027-sediu
E-Mail: omnium\mail.dntis.ro

- **CALCULATOARE**
- **IMPRIMANTE**
- **CONSUMABILE**

în RATE și LEASING

elcom INTERNATIONAL
societate ROMÂNO-GERMANĂ
dealer EPSON
Iași, str. C. Negri nr. 4, tel. 032 / 217233, 217903

Noi sintem solutia optima pentru dvs. !

6x86 166 Mx
5.244.000
(TVA Inclus)

INFOSTAR GRUP IAȘI
☎ 094623024; 094623025; 094645309

CONTGEN '98
Sistem informatic integrat destinat activității financiar - contabile, de gestiune și management, cu următoarele module:

- Contabilitate
- Încasări/plăți
- Stocuri
- Mijloace fixe
- Salarii

Posibilități de achiziționare pe module !!!
GRATUIT implementare și instruire personal !!!
Variante monopost și rețea !!!
Multisocietate !!!
Vînzare și în sistem leasing !!!

Universal RX

Proiectare, execuție, service
REȚELE CALCULATOARE
CABLARE STRUCTURATĂ

Microsoft® Authorized Dealer — software personal certificat

Canon® Official Dealer — imprimante jet si laser, copiatoare, faxuri

HEWLETT PACKARD Authorized Reseller — imprimante jet si laser, consumabile, plottere

SALIENT® Master V.A.R. — calculatoare Pentium MMX, 6x86 M2, K6, Pentium II

Vânzări în ***RATE !***

Str. Grigore Ureche nr. 3, Tel / Fax: 212 660, 217 254

le modèle

UltraPRO

RATE? DA!
DOBÂNDĂ? NU!

imprimante copiatoare
faxuri consumabile
instalări rețele service

Sf. Lazăr 53
tel./fax 239003

SERCOM

Vrei un Pentium?

4.690.000!!!

TVA inclus

ĂSTA-I PREȚUL!

RATE

Tel: 231001, 239396, 122589

B-dul N. Iorga, nr.46

LIVIUS

Microsoft Certified Dealer

Calculatoare, monitoare, imprimante, consumabile ...
Produsele cele mai solicitate sînt disponibile oricînd din stoc!

Windows98
CIEL!
Soluția de referință

In lumea calculatoarelor aveți nevoie de un prieten !

LIVIUS Iași, str. Fătu nr. 1A, tel/fax: 032 - 11.22.21, 11.59.22, http://www.livius.ro, e-mail: livius@livius.ro

dtk ACE COMPUTERS
importator & distribuitor autorizat DTK Computer

Distribuitor *DTK Computer*

Canon

HEWLETT PACKARD Authorized Reseller

Microsoft Certified Dealer

EPSON

Iași, str. Grigore Ureche, bl. W. Mărăcineanu
tel./fax 032/213122, 213130

AVICENA COMPUTERS

Facilități de plată în RATE şi LEASING
Inscripționări CD
Execuție rețele cu echipamente de brandname: 3Com Bay Networks

Distribuitor autorizat: TARGA LEXMARK

IASI, Bd. Stefan cel Mare nr. 10 E-mail:avicena@mail.dntis.ro, http://home.dntis.ro/~avicena/
TEL:032-217961 FAX: 032-213047 GSM: 092-371107

SPRiNT
COMPUTERS

intel® igent

your password for tomorrow

ISO 9002 CERTIFIED

RETELE DE CALCULATOARE
CONSUMABILE SI ACCESORII
IMPRIMANTE HP, CANON, XEROX
Str. Gh. Ghibănescu nr.1(în dreapta Palatului Culturii) Tel: 032/ 211.381.

REL COMPUTER
Distribuitor autorizat
LG - LG EPSON LANIER
Calculatoare, imprimante, copiatoare
Case de marcat , cîntare electronice, consumabile
Iași, Șos. Arcu nr. 12, Bl. Z18, tel./fax 032-214190

IMPACT Computer Shop & Internet Café

Rate — Pentru un calculator cumparat de la noi CASTIGATI 10% REDUCERE din pretul unei imprimante timp de 1 an.

Oferim soluții

Comstart'93 Cuza Voda 43 tel/fax: 215341, 215203, 279890

FERAX & FERAX COMPANY
Distribuitor autorizat: IAȘI, VASLUI, BOTOȘANI, SUCEAVA

Konica
Copiatoare digitale și color

GLORY®
Echipament bancar

LAMIREL
Aparatură de birou

PAPETĂRIE, RIBOANE
Recondiționare cartușe toner imprimante laser
Service autorizat / piese de schimb originale și consumabile

Iași, str. Cuza Vodă 30-32
Tel./fax: 032 - 11.65.01
GSM: 092.389.135 / 092.389.136
e-mail: ferax@mail.dntis.ro

auto technic
B-dul Păcurari nr. 589 (fostul Coleus), tel. 219291
B-dul Independenței (vis-a-vis de NIPPON), tel. 213101

- Calculatoare
- Imprimante
- Consumabile

} **Plata în 12 - 24 RATE!**
cu și fără avans !

Oferta specială !
Cyrix MX 6x86 / 233 MMX ... 5.095.000 lei
AMD K6 2/266MHz ... 5.595.000 lei
NOU! AMD K6 2 (3D Now!™) 266MHz ... 5.870.000 lei
INTEL Pentium 233 MMX ... 6.090.000 lei
Pentium II CELERON ... 5.970.000 lei
Pentium II KLAMATH 266 ... 8.249.000 lei
Imprimantă Canon BJC 250 ... 1.599.000 lei

1 - 3 ani garanție
TVA inclus
NOU! Calculatoare FIC
(FIRST INTERNATIONAL COMPUTERS)

STOC NOU - Second hand
ACER 386 - SX/20, ISA, 4/40; 14" VGA Color ... 1.299.000 lei
DELL 486 DX 2/66, 8/120, 14" SVGA Color ... 2.899.000 lei
6 luni garanție *TVA inclus*

INFOSERVICE

"AGER" ⇒ ISO 9002

Cyrix/ IBM 233 MMX 6x86	5.170.000 LEI
AMD K6 266 Mhz	5.775.000 LEI
PENTIUM 233 MMX	5.899.000 LEI
PENTIUM II 233 MMX	7.449.000 LEI

MB INTEL TX 512KB HDD 2.1 Gb, 16 MB SDRAM
Video Card 1 Mb, Monitor 14" Digital

PRETURILE INCLUD TVA

PLATA IN RATE
10% avans 12, 24 rate prin BANCA
Bd. COPOU nr. 4
Sub Camera de Comert si Industrie
Tel./Fax: 211745/144718

Copiator Digital
XEROX Document Centre
220/230

THE DOCUMENT COMPANY
XEROX

LEASING
3 ANI!

GIROS COMPANY
Iași, Str. I. C. Brătianu 20-22
☎ 032/210.872

TONER
piese de schimb // service
pentru imprimante jet sau laser
RATE! hîrtie pentru copiator si imprimantă, calc A4 / A3
Copiator OCE 2075 A4/A3, 22 copii/minut, ZOOM **6.500.000** (TVA inclus)

ZACH & SON
21.98.85
14.58.22
21.16.17

ZACH & SON Aleea Sadoveanu nr. 2
219885 145822 211617

Pentium P233 MMX	6.100.000 lei
Pentium II 233 MMX	6.600.000 lei
Pentium II 266 MMX	6.850.000 lei

Prețurile includ TVA.

Sistemul include:
Mb TX 512, HDD 2.1 Gb, 16 Mb SD RAM,
Video card 1 Mb, Monitor 14" SVGA

RomUS Trading & Development Ltd.

RD Computers

Bd. Copou 3
Tel./Fax 210492
e-mail: sales@romus.com

NOUA LUME A SUCCESULUI

AGENDA OMULUI DE AFACERI

ETNIS
Reprezentanța firmei germane Vaillant pentru Moldova, vă oferă:
- Centrale și cazane pentru încălzit
- Echipamente condiționare și climatizare
- Radiatoare de oțel, aluminiu și fontă
- Rezervoare gaze lichefiate "Shell"

Proiectare, montaj și garanție 3 ani
Plata în 6 rate lunare

Iași - Str. N. Iorga 7D, bl. F5, tel. 032/230113, fax 032/232690, telemobil 094813246, 094554249

ROTHERM
Reprezentant al firmei
FERROLI și RADSON
- Cazane și centrale termice gaz metan, motorină
- Radiatoare aluminiu și fontă
- Echipamente condiționare și climatizare
- Dealer autorizat Butan Gaz

Plata în rate !
Proiectare, montaj, garanție, service etc.

Iași - Bd. T. Vladimirescu nr. 40 (Bucșinescu)
Tel./Fax: 032/175105, 272340

APROTEM SA
comercializează:
- PIESE SCHIMB tractoare, mașini agricole, auto și rulmenți
- MATERIAL DE UZ GENERAL carbid, anvelope, materiale electrice, haine protecție, îngrășăminte chimice

Șos. Manta Roșie 9,
tel: 230130, 231141, fax: 231566

DAS
Depozit en-gros
MATERIALE ȘI ECHIPAMENTE pentru instalații
(Romstal, Vaillant, ACV, Guillot, Remeha, De Longhi, McQuay, York)
REDUCERI PÎNĂ LA 15%

Iași, str. Aurel Vlaicu 87,
Tel./Fax: 032-175.488, mobil 094/630.912

CASA DESIGN
Reprezentant BOSCH Germania, ACV Belgia

Prețuri fără concurență pentru:
- Cazane și centrale termice gaz, motorină
- Radiatoare fontă, oțel și aluminiu
- Aparate condiționare și climatizare
- Amenajări interioare

Proiectare, montaj, garanție, service

Iași, str. Gîndu nr. 10,
Tel.: 032-212073, mobil 092-725651

UNITRADE
Un partener pentru:
- **MOBILIER BIROU**
- **AMENAJĂRI INTERIOARE**

Iași, bd. Copou nr. 4, tel. 032/213455, 213456

CIMEXIM
Reprezentanță ROMSTAL
- microcentrale, cazane, injectoare, vase expansiune, boilere, pompe circulație și submersibile, hidrofoare, radiatoare aluminiu și fontă, accesorii, sanitare, scule BOSCH, condiționare aer
- contoare ZENNER de apartament

Proiectare și execuție. Prețuri promoționale !

Iași, Bd. T. Vladimirescu 4,
tel. 032/216397, tel./fax 211082

BRECO IAȘI
PLĂCI ȘI CERNELURI TIPOGRAFICE

Tel/fax: 032/230094

EUROPA GROUP
DISTRIBUITOR BOSCH, ARISTON, BERETA
- CENTRALE TERMICE
- RADIATOARE FONTĂ, OȚEL, ALUMINIU
- CLIMATIZARE
- APOMETRE

Tel. 094-624399, 094-629603

MOLID
Pentru siguranța dumneavoastră!
- SISTEME DE ALARMĂ PENTRU EFRACȚIE, INCENDIU, AUTO
- DISPECERAT DE SUPRAVEGHERE - TELEFONIC ȘI RADIO -
- INTERVENȚIE INARMATĂ I.G.S.

Iași, Bd. Copou nr. 3, et. 4, (Clădirea Trust Construcții)
tel: 032/216671, fax: 032/214564

ELECTRA
lider național interfoane
Instalează, cu plata în rate
INTERFOANE DE ACCES CU CARTELĂ marca ELECTRA
blocuri, vile, sedii de firmă
"pentru liniștea dumneavoastră"

Iași, str. Împăcării 35, bl. 919, Nicolina II,
tel.: 032/126276

ELYTIS SRL
- *FIRME LUMINOASE*
- *COPERTINE*
- *AMENAJĂRI INTERIOARE*

Șos. Păcurari, bl. 556
Tel. 094 642.765, tel/fax: 219.972

MICA INDUSTRIE
produce gama de mobilier
MOBISET
din lemn și pal de import
* birouri * sufragerii
* dormitoare * bucătării
standardizat sau la comandă, la orice dimensiuni.
Plata în rate, la prețuri care vă convin(g) !

Str. Ipsilanti nr. 19; str. Morilor nr. 11
Tel. 114.737, 117.116, 117.755

ELECTRONIC RESEARCH CENTER
FIRMĂ ROMÂNO-AUSTRIACĂ
vă oferă în rate
INTERFOANE de SCARĂ

Iași, str. Armeană nr. 2, tel. 032-116666

MICA INDUSTRIE
CO_2 *Acum reducere de preț 5%*
- CO_2 natural - 98,95%
- CO_2 "BUSE" - 99,95%
- verificări, reparații și încărcări tuburi CO_2 și stingătoare PSI cu pulbere și CO_2
- capsule autosifonante

Iași, Platforma Abator - Tătărași
Tel. 032-178774; 092-535016

TOFAN GRUP
comercializează:
anvelope și camere auto
(produse de Danubiana și Victoria Florești)

Iași- Șos. Păcurari nr. 92 (în incinta Transmixt SA)
Tel. 032/154.343, 251.837

SOMETCHIM
prin magazinul Vama Veche
- *produse electrocasnice (TV color, frigidere)*
- *mobilier, covoare, articole de pescuit, menaj, papetărie, alte produse metalo-chimice*
- *avans 40% - rate: 6-12 rate, în funcție de valoarea dolarului*

Adaos minim

Str. Gării nr. 22

S.C. RULMENȚI S.A.
Anunță că începînd din luna aprilie a.c. *produsele sale vor fi disponibile prin noua sa rețea de distribuție avînd centre de desfacere în orașele: București, Ploiești, Craiova, Tîrgu-Jiu, Satu Mare Cluj, Brașov, Tulcea, Iași*

BÎRLAD, TEL. 035/41.58.26
FAX 035/42.18.39

MIRFAN MOBILUX
oferă
- *mobilă sufragerie* • *holuri*
- *dormitoare* • *bucătării*
- *mic mobilier*

Plata în maxim 36 rate lunare

Program luni - vineri: 10.00 - 18.00
Alexandru cel Bun (vis-a-vis de magazin Minerva)
tel. 032/152647

QUATTRO STAGIONI SRL ROMÂNIA
Importator direct Italia
comercializează en gros
tricoturi, tercoturi, stofe, mătăsuri, căptușeli, inserții adezive.

Roman, b-dul Republicii, nr.46
tel: 033-721820,fax: 033-232528,
mobil 092389691

EURO EST TRADING
oferă:
- Pastă de curcan pentru fabricarea de mezeluri - 13000
- Pulpe superioare pui - 17000
- Pulpe inferioare de curcan - 16000
- Ficăței cu inimioare - 17000
- Carne tocată curcan 1 kg/bloc - 15000
- Carne tocată porc lucru - 13500

Prețurile se negociază în funcție de cantitate

Iași, str. Socola nr. 16 (FRIGORIFER)
tel. 032/131890, 131894; 092518118; fax 032/177645

NETINVEST IAȘI
comercializare și fasonare OȚEL BETON
comercializează:
- SÎRMĂ LAMINATĂ
- PLASE SUDATE
- PLASĂ RABITZ
- ELECTROZI SUDURĂ SURPERTIT FIN ȘI SUPERBAZ
- ȚEVI LAMINATE LA CALD

Depozit central: B-dul Chimiei nr. 14
tel/fax: 032/217745

ZIMBRU
CO_2 Preț unitar 2500 lei/kg
- *îmbuteliere tuburi CO2*
- *livrare pe loc (cu tub la schimb)*
- *reparații tuburi defecte*
- *transformări (tub O2 - tub CO2)*

Iași, B-dul Chimiei nr. 2
tel: 032/137260 - 128

ȚIGĂRI CARPAȚI
EN-GROS (10t)

HAINE LA KG
IMPORT GERMANIA
COLECTĂ DIRECTĂ

Tel: 092/391.895, 222.912

MONSSON
CONSTANTA
Societate romano-suedeza
Moara cu traditie si calitate
capacitate 24 tone/zi
Va ofera :
- **faina** *tip 650*
- **faina** *tip 550*
- **faina** *tip 480*
- **tarite**

Transport la cerere

telefon 094 - 664499
telefax 018 - 611611

RAINBOW
SPĂLĂTORIE - CURĂȚĂTORIE CHIMICĂ RAPIDĂ

ONORĂM COMENZI LA DOMICILIU

program zilnic 8.00 - 20.00
sîmbăta 8.00 - 14.00

Iași, str. Gh. Doja nr. 10, tel: 032/124636

CROSSLAND CO.
HAINE SECOND-HAND
Import Canada
Preț de en-gros

Str. Căminelor 28,
tel./fax 032/219016, 219654, 253158
mobil: 094/876834, 625695

CENTRE PRELUARE ANUNȚURI MICA PUBLICITATE - MONITORUL

FLORA - Tătărași
Oferă:
- carne, preparate din carne
- lactate, specialități, dulciuri
- pîine, produse de panificație
- băuturi alcoolice

Cele mai mici prețuri! Calitate garantată!

Program: luni-vineri 6.00-20.00; sîmbătă 7.00-15.30; duminică 8.00-14.00
Str. Vasile Lupu nr. 110, tel. 032/175094

ORIGINAL - Dacia
Oferă:
- preparate din carne
- lactate, dulciuri
- pîine, patiserie
- produse de cofetărie

Program: NON STOP
Str. Vitejilor, bl. 3SD8, tel. 032/250879

AVALLON MUSIC
vinde en-gros și en detail:
- casete audio și CD originale WARNER, BMG, SONY, POLYGRAM, EMI
- casete audio și video NEÎNREGISTRATE TDK, SONY, RAKS, BASF, SAMSUNG
- aparatură electronică (5-10% comision)
- CD recordabile, diskete, soft
- XEROX 300/A4, 600/A3

PROGRAM: zilnic: 8⁰⁰-20⁰⁰,
sîmbăta: 9⁰⁰-16⁰⁰ ,duminica: inchis
Tg. Cucu (blocul cu coloane), tel. 032/175838, 270718

VAMA VECHE - Gară
La intrarea în magazinul SC SOMETCHIM SA (partea stîngă)

Magazin universal

Program: luni-vineri 8,00-16,00 sîmbătă 8,00-12,00
Situat la intersecția dintre strada Gării și Străpungerea Silvestru.

ARIO - Păcurari
comercializează:
- covoare, mochete, festonat covoare și mochete
- confecții blană și piele naturală
- îmbrăcăminte
- stofe mobilă și perdele

Produse de calitate cu plata în rate!

Program: zilnic 10.00-18.00; sîmbătă 9.00-17.00 duminica închis
Bd. Păcurari 142, bl. 585, tel. 032/163928

E.M.I. - Bd. Independenței
Comercializează:
- frigidere, lăzi și vitrine frigorifice
- mașini de spălat, aragaze
- televizoare, produse electronice
- electrocasnice, electrice

Program: luni-vineri 8.00-19.00;
sîmbătă 8.00-13.00; duminică închis
Bd. Independenței, tel. 032/117530

C.M.V.- Podu de Piatră
Oferă:
- produse alimentare, dulciuri, băuturi alcoolice
- cosmetice
- instalații sanitare, căzi, aragaze

Bun gust și calitate la prețuri atractive!

Program: luni-vineri 6.00-21.00;
sîmbătă 7.00-21.00; duminică 8.00-13.00
Complex Podu de Piatră, tel. 032/135598

1001 Articole - Menaj - Podu Roș
S.C. METALO-CHIMICE S.A.
Magazinele C.130 și C.131
Comercializează:
- obiecte de uz casnic
- veselă și obiecte de menaj
- electrice și electronice

Program: luni - vineri 8.00 - 20.00;
sîmbătă 8.00 - 16.00

ELGINA - Alexandru cel Bun
CASĂ DE AMANET
Oferă:
- preparate din carne
- lactate, pîine, băuturi alcoolice
- zahăr, ulei, ouă, făină, dulciuri
- produse pentru curățat și uz casnic

Prețuri minime!

Program: luni-vineri 7.00-20.00;
sîmbătă 7.00-14.00; duminică 8.00-14.00
Bd. Al. cel Bun nr. 44, tel. 032/152070

Vînzări

■ Vînd din stoc floarea - soarelui din producția anului 1997. Tel. 032/213731; 094613455.

■ Urgent și ieftin, proteză cimentabilă șold drept, cu articulație sferică, mărimea 54, import. Telefon 290787.

BIJUTERII AUR
Verighetă, lanț (4,5 g). Aur prelucrat, de 14 K. Preț 100.000 lei/g. Telefon 175508.

COLECȚIE DE TIMBRE
Colecție de timbre românești neobliterate, inclusiv colițe, la preț de catalog (perioada 1969-1987). Telefon 094/564446.

STORCĂTOR BRAUN
STORCĂTOR DE FRUCTE BRAUN. TELEFON 175508.

BOFA
TRUSĂ COMPASURI BOFA. TELEFON 175508.

ROTRING
TRUSĂ ROTRING (4 STILOURI ȘI 3 REZERVE); TRUSĂ ȘABLOANE LOGAREX. TELEFON 175508.

RICHTER
TRUSĂ COMPASURI RICHTER. TELEFON 175508.

■ **Mașină de spălat Albalux 7.1. Telefon 175508.**

■ Vînd mese de biliard noi, cu placă de marmură sau înlocuitor, sistem cu fise și la oră, accesorii, mobilier birou. Transport. Prețuri fără concurență. Telefon 094/580068; 030/441184; 030/442724. (128669)

■ Utilaje patiserie: malaxor aluat 20 kg, robot creme 20 kg, mașină înghețată SUA. Telefon 094/559485. (1753790)

APOMETRE
Contoare ZENNER și NARVAL, agrementate, la cele mai mici prețuri, numai la Magazinul ALFA din Complexul "Ștefan cel Mare", vizavi de "Asirom". Telefon 177857. (1753793)

■ Șlaif mare de tîmplărie, freză, abric, circular, compresor și mașină de găurit. Telefon 032/163904. (1752560)

■ BIOPTRON, nou. Preț 4 milioane, negociabil. Telefon 094/207033.

■ Tablă zincată (SIDEX) și orice fel de produse laminate la prețuri fără concurență. Telefon 036/419985; 092352893. (1251982)

■ MATERIALE DE CONSTRUCȚII - S.C. MOLDIFCA S.A. IAȘI
Vinde, prin depozitul Dancu din șoseaua Iași - Ungheni nr. 11, următoarele materiale de construcții: nisip, pietriș - mărgăritar, balast, ciment, var, tuburi canalizare Dn 200 - Dn 800. Se asigură transportul. Telefon 176010. (1753244)

■ Urgent, două fotolii, o masă bucătărie, canapea, covor persan 2x3 m negociabil. Telefon 252826. (1752719)

APOMETRE
Contoare NARVAL Dn 15, Dn 20 și toate diametrele, cu comandă, prețuri foarte mici. Magazin "Maria", Centrul Civic, lîngă "Bankcoop". Telefon 117942. (192989)

TABLĂ ZINCATĂ
Sidex Galați, 2000X1000X0,4 mm, preț 58.000 lei/coala, uși, geamuri, mobilier la comandă. Telefon 177745 sau 092389114. (1753037)

■ Tablă zincată 0,4x1230x2000 (SIDEX Galați). Preț avantajos. Pentru orașul Iași transportul este gratuit. Relații la telefon 032/125266; 239436.

■ S.C. vinde ciment - 700 lei/kg; var la saci - 660 lei/kg - TVA inclus. Adresa: Sergent Grigore Ioan nr. 7, rond tramvai Canta, peste linia CFR. Telefon 094/584630. Program 7,00-17,00. (1752805)

■ Telefoane Nokia 1611, Philips Fizz, Motorola 7200. Preț 750.000 - 1.000.000. Telefon 032-217611 sau 092-352801. (1753277)

■ GSM Siemes S6, stare perfectă, încărcător mașină plus încărcător casă, 1.700.000 negociabil. Telefon 094/863657.

■ Pătuț pentru copil; stare perfectă. Telefon 216768. (1246245)

■ Cîine - rasa ciobănesc românesc, 2 luni, preț foarte, foarte avantajos. Relații la telefon 179585, după orele 17,00.

■ **Vînd GSM Siemens S6, stare perfectă, model mic, elegant, încărcător casă, 1,6 milioane lei neg. Tel. 094/863657.**

IMPORTATOR DIRECT
ÎMBRĂCĂMINTE SECOND-HAND vinde EN GROS, prin punctele de desfacere din: BRĂILA - str. Grivița 151, tel. 039/611825; TECUCI - Centrul comercial GALGROS; ONEȘTI - tel. 092/391690, 034/324783, FOCȘANI - Complex Comercial LVG stand 88 tel. 092/501129; GALAȚI - Complex Comercial COMRIMET, intrarea principală tel. 092/287885; ÎMBRĂCĂMINTE DE SEZON - baloți de 50 kg, preț negociabil.

■ Vînd VITRINE FRIGORIFICE, lăzi, motoare 3 W - second-hand. Telefon 094-551109, 094-551053.

■ **SC vinde tablă aluminiu: 0,4; 0,5; 0,7; 0,8; 1;1,2;1,5;2;2,5;3;5 mm striată 2,5; 3; cutată: 0,5;0,8; stuco: 0,7; 0,9; 1,2; cornier aluminiu; profil firmă luminoasă; tablă zinc 0,4. Tel. 034-117883.**

■ **Vînd secție paste făinoase în activitate. Tel. 094-578068.**

■ Vînd en gros îmbrăcăminte și încălțăminte second-hand de sezon, baloți sigilați. Importatori direct Belgia. Tecuci - 036.813629.

■ Tricot tetra, glat, interloc, flausat pentru treninguri și lenjerie corp. Preț minim 037.226700, 092.369401.

■ Vindem en gros îmbrăcăminte second-hand Germania. Preț 11.000 lei/kg. Informații 092.411728.

■ **SC SORGENT SA Bacău producător de armături (marcă înregistrată) din alamă pentru instalații cu țeavă multistrat licență KITEC Anglia, asigură toată gama de repere necesare la preț de producător. Informații la tel. 034-188038, 034-144364.**

■ **Vindem mașini de numărat bani, garanție 1 an. Tel. 094-820202.**

■ **Vînd aparat stomatologic. Tel. 034-114225.**

■ **IMPORTATOR DIRECT VINDE PLĂCI AZBOCIMENT MARI 1,75 x 1,15 m IMPORT RUSIA DIN DEPOZITUL "ILBA" SA CARTIER ȘERBĂNEȘTI-BACĂU. TEL. 034-181465, 147122; 137292.**

■ Ofertă specială! Făină albă 550 - 1900 lei, făină neagră 1250 lei. T.V.A. inclus. Tel. 094.524784

OFERTĂ SPECIALĂ
VODCĂ și ROM en gross 4000 lei. Tel. 092-230331.

■ **Vînd cîine rasă pură, CHAW-CHAW are 10 luni (fetiță). Tel. 094-588781.**

ACUM ȘI LA BACĂU
SC LAMI SRL OFERĂ CONFECȚII SECOND-HAND BELGIA. CALITATE DEOSEBITĂ. TEL. 092-555575.

■ Pianină Doina - mică. Telefon 146650. (1753464)

■ Frigider Arctic 240 l, preț 750 mii lei fix, frigider tip Combină Bosh, dezghețare automată, capacitate 322 l, formată din 3 părți, un congelator, la mijloc frigider, jos răcitor, stare impecabilă cu doar 1,4 milioane lei, fix. Telefon 155225; 164346; 094827314. (1753343)

■ Vindem încălțăminte second-hand în saci sigilați - 21.900 lei cu TVA și haine second-hand din COLECTĂ DIRECTĂ - preț 12.900 lei cu TVA. Vînzări pe credit de la 1.000.000 pînă la 200.000.000 lei.Telefon 031/511634; 031/512945; 094/503902

■ VINDEM LA CEL MAI MIC PREȚ, SACI DE POLIPROPILENĂ (RAFIE), PENTRU MORĂRIT: CEREALE, SEMINȚE, ZAHĂR, ÎNGRĂȘĂMINTE ETC. TEL. 041/66.58.98; 041/695.686; 041/516.158.

■ **Vînd pianină germană "NEUMEYER", culoare bej, perfectă stare și funcționare, 15 milioane lei. Tel. 034-144682.**

■ SC PISCICOLA SA Neamț vinde pește proaspăt (crap, fitofag, caras) în perioada 1 septembrie 30 octombrie. Relații la tel. 033-217836; 033-212018; 033-724127.

■ Vînd aparatură vulcanizare chioșc metalic 6x6 mp. Telefon 094897134.

■ Vînd urgent repatriere din Franța. Relații la telefon 031/518276 sau 094/883783.

■ Vînd utilaje italiene; produse paste făinoase. Relații la telefon 036 / 490881, zilnic 10 - 13. Oferim facilități multiple.

■ Vînd bijuterii aur 14 K, cu factură, 75.000 lei/gr., cu taxele plătite, aur pt. topit - 55.000 lei/hg. de 14 K, TVA inclus. Tel. 094-567000.

■ Vînd 2 societăți SRL, activități multiple, fără activitate. Telefon 031/617159, între orele 18-20

■ Vînd avantajos 2 mașini de tricotat finețea 8, în stare foarte bună de funcționare. Tel. 039/635946.

■ Vînd cățel și două femele a 15 luni, rasa Rottweiller. Preț 200-300 DM. Telefon 030/521546.

■ **SOCIETATEA PARABOLIS EQ SRL OFERĂ LA PREȚURI MINIME HAINE SECOND-HAND EN GROS IMPORT BELGIA. PRIMĂ CALITATE BALOȚI SIGILAȚI. RELAȚII LA TEL. 094-593872, 034-182856.**

■ Vînd pui BOXER femele 6 săptămîni 400.000 lei negociabil. Tel. 034-150355.

■ Două vitrine frigorifice, o ladă frigorifică. Predau contract dozator - patru butoaie KEG - tub BC; rafturi diferite, dimensiuni din cornier, postament din sticlă (11 buc.). Telefon 092/374605; 032/153175. (1754181)

■ Combină Păioasă Class Columbus, masa 2m - 5.000 DM și tractor Guldner - Burgun de 25 c.p. cu plug, prășitoare, semănătoare 5.000 DM. Informații la telefon 138023 sau 032/138023. (1753138)

■ Aragaz două ochiuri cu cuptor, stare foarte bună. Preț convenabil. Telefon 164153. (1752623)

■ Cazan pentru centrală gaz metan și lemne. Telefon 122766

■ Cavou 3 cripte în Cimitirul "Eternitatea". Telefon 170547. (1753047)

■ Ofer gratis pui de pisică (rasă comună) iubitorilor de animale. Telefon 174232. (1753048)

■ Frigider ZIL și combină frigorifică RICHARDT, ambele în stare de funcționare, preț negociabil. Telefon 165944, după orele 16,00. (1251595)

■ Pui dog german. Relații la telefon 032/137703. (175313)

■ Sejur VENUS, la hotel, cu un prînz. Relații la telefon 177166. (1753318)

■ S.R.L. - domenii: producție, prestări servicii, comerț. Urgent, avantajos. Telefon 763878, după orele 16,00. (1753304)

■ S.C. DRIP S.R.L. vinde imediat reportofon BUSICORD - japonez; combină muzicală cu două boxe - 60 VA - Electronica; cinci casete audio înregistrate; minicameră video - PANASONIC, TV color SIRIUS, TV color ALFA, TV Diamant cu lămpi - pentru piese; bicicletă format mediu PEGAS; inele, verighete, cercei, brățări aur, prețuri convenabile. Relații la Hotel "Unirea" camera 511 de luni pînă vineri, orele 10,00-14,00; 16,00-21,00, sîmbătă 9,00-13,00. (1753302)

■ S.C. T.I.M.I. S.A. vinde din stoc materiale pentru construcții industriale și civile (armături, reducții, flanșe, coturi, diverse). Arzătoare Amal 640 și 1000 cu combustibil lichid. Lista se poate consulta la sediul firmei. Telefon 232736. (1754152)

■ Foarte ieftin, mașină de spălat automatic super. Telefon 230382, după orele 17,00. (1753123)

■ Șifonier - două uși cu corp deasupra, din lemn masiv, o masă cu taburete, stare excepțională. Preț avantajos. Relații la telefon 131321. (1753120)

■ Rochie mireasă, mărimea 46-48. Preț avantajos. Telefon 150325, 158325. (1752610)

■ Loz "Vila de Aur", perioada 1-7 martie. Telefon 150257. (1251488)

■ Urgent. Brutărie, comuna Vînători - Pașcani. Relații la telefon 252448. (192991)

■ Celular Ericsson - GH 198, încărcător inteligent. Preț 1.000.000 negociabil. Telefon 032-232140; 094879210; 094611094. (1753270)

■ Pian cameră cu coadă, marca Stingl - Austria, placă bronz. Telefon/fax 030/372212. (1753252)

■ Pianină Columbia, placă bronz. Telefon 094630122. (1753255)

■ Urgent! Șifonier cu trei uși, mașină de spălat Albalux, toaletă cu oglindă, toate în perfectă stare și preț convenabil. Telefon 176082. (1753040)

■ Caniche albi (2 luni), preț negociabil. Telefon 150322. (4470371)

■ Două peruci damă - din păr natural, noi. Telefon 173368. (1251590)

■ Aspirator nou, japonez și tease noi - inox. Prețuri avantajoase. Telefon 127612. (1753117)

■ Cîini, rasa ciobănesc românesc - două luni, preț foarte, foarte avantajos. Relații la telefon 179585, după orele 17,00.

■ S.C. profit de activitate: desfacere produse alimentare, dotat cu utilaje și fond de marfă cu cedare spațiu comercial, contract de închiriere 130 mp. Telefon 259233 sau la sediul firmei din str. Tabacului nr. 1, vizavi de Biserica Catolică, Tigarete. (1753104)

■ Grup electrogen 250 KwA cu motor WOLLA, 30 ore funcționare, eventual numai motorul. Telefon 032/214820, orele 8,00-16,00. (1753987)

■ Mașină de cusut "Aurica". Relații la telefon 290110. (1753982)

■ Hidrofor Prima Press 750, fabricație Germania, 3.000 l/h, aspirație 9 m, refulare 43 m; lucrează la 6 barri. Telefon 144846. (1251978)

■ Pui cocker aurii. Telefon 136206. (1752925)

■ 980 de acțiuni la Societatea de Valori Mobiliare (SVM) BROKER Cluj-Napoca. Preț 70.000 lei/acțiune. Telefon 092/352772.

■ Țiglă nouă - 2.700 de bucăți, preț negociabil. Relații la telefon 299276. (1752779)

■ Verighete, lănțișoare, inele, cercei, numai la 65.000 lei/gr. Telefon 210930. (1752906)

■ Aspirator japonez, nou. Preț negociabil. Telefon 127612. (1752912)

■ Seturi Olivia-Melania, albe, noi, opt piese - 440 mii; color 590 mii. Seriozitate și promptitudine. Asigur transportul. Telefon 094/860555. (1752884)

■ Frigider cu congelator NEI, nefolosit, capacitate 299 l, garanție un an începînd cu luna 08.1998. Telefon 123851. (1752885)

■ Presă de ulei cu presare la rece, eventual schimb cu floarea-soarelui etc. Telefon 032/143493, seara. (1251891)

■ La cel mai mic preț, saci de polipropilenă (rafie) pentru morărit; cereale, semințe, zahăr, îngrășăminte etc. Telefon 041/665898; 041/695686; 041/516158.

■ Mori pentru urluială; mori pentru desfăcat porumb; moară D.I.; mașină pentru împletit sîrmă. Telefon 233406, orele 8,00-19,00, și 231223, orele 15,00-21,00. (1752879)

■ Urgent pui cocker spaniel, 7 luni, vaccinat, exemplar deosebit. Telefon 114163.

■ Pian, marcă vieneză, stare excepțională. Telefon 132467. (1753351)

■ Haină de piele, pentru damă, mărimea 46-48, de tip "saharină", model deosebit, nouă; pardesiu stofă lînă, nou, mărimea 46-48. Telefon 122720. (1753359)

■ Dozator bere, ieftin. Telefon 094/899332.

■ Fus teasc, capotă spate Dacia 1300. Telefon 110002. (1753430)

■ Cuptor patiserie, electric, inox, 6x0,25 mp. Telefon 094/588346; 094/642726. (1753442)

■ Îmbrăcăminte second-hand S.C. TRADE LINK ROMÂNIA S.R.L. - importator direct - vinde en gros: baloturi sigilate SUA; original Italia, saci încălțăminte de toamnă. Telefon 032/212051; 032/230372. (1753407)

Electronice

MARCATOARE PREȚ
Marcatoare preț, etichete, aparate lipit pungi - prețuri promoționale. S.C. ELCOSERV S.R.L. Iași, telefon/fax 230205. (1752589)

ELCOSERV S.R.L.
ECS
Tel.230205
IAȘI

ELCOSERV ECS. Ștampile, tușuri, suporți COLOP. Str. Decebal nr. 1, cam. 30. (1752589)

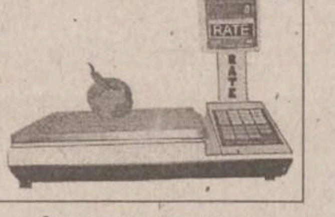

CÎNTARE ELECTRONICE
Cîntare electronice. Distribuție și service prin: S.C. ELCOSERV S.R.L. Iași, telefon/fax 230205. (1752589)

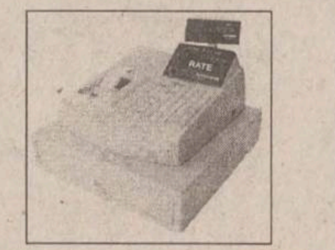

CASE DE MARCAT ELECTRONICE
Case de marcat electronice. Distribuție, service, consumabile prin S.C. ELCOSERV S.R.L. Iași, telefon/fax 230205. (1752589)

CASE DE MARCAT - CÎNTARE ELECTRONICE
Prețuri de DISTRIBUITORI! Facilități de plată în RATE! Asistență tehnică, garanție și postgaranție asigurată de specialiști cu experiență. Reparații pe bază de comandă. NOU! Creșterea capacității de înregistrare, prin eliminarea zecimalelor la ELKA 82M. S.C. INITA S.R.L. Iași, str. Mitropolit Varlaam nr. 5, telefon/fax 032/131726. (1752941)

CASE DE MARCAT ELECTRONICE 3 MODELE
S.C. Mora Electronics S.R.L., telefon 212735. (1753427)

BALANȚE ELECTRONICE JAPONEZE
Balanțe și platforme electronice. S.C. Mora Electronics, telefon 212735. (1753427)

■ TV color SABA, diagonală mare, mașină spălat cu storcător. Telefon 125225, orele 16,00-18,00. (1753279)

■ Orice telecomandă pentru televizor (95.000 lei), video, satelit, transformatoare de linii. Telefon 092/368868.

■ Vînd CALCULATOARE 486-DX33, DX66, 8x75, etc., monitor 13'', expreso, filtre, lămpi halogen, mixere, roboți. Telefon 094-551109, 094-551053.

■ Vînd TV 55', tuburi 55,51,63 noi, TV second-hand. Telefon 094-551109, 094-551053. Caut cursă externă, 39 m.c. - 3,5 tone.

■ TELEVIZOARE JAPONEZE DiStar acum în România, numai prin REM. Prețuri promoționale începînd de la 179 USD fără TVA. Sunați acum! Telefon 033/232.211; 033/232.212.

■ Vînd telefoane celulare noi: Nokia 3110; Nokia 6110; Ericson 388. Tel. 094828613.

■ Vînd cuptor cu microunde LG, preț 1,7 mil., negociabil. Tel. 094828613.

■ Cameră video digitală (pentru filme, pe computer, videomail etc.) cu accesorii, noi. Preț 1.000.000. Telefon 162445, pentru Bogdan, seara. (1753276)

■ Televizor Diamant cu integrate, imagine ideală. Telefon 114931. (1752865)

■ Televizor alb-negru cu circuite integrate, în stare perfectă de funcționare. Telefon 111229, toată ziua. (1752865)

■ Tv. color marca Telefunken, cu diagonala 70, cu ecran de protecție, cu teletext, stereo, bandă largă cu telecomandă. Preț 1.250.000 lei - fix. Relații la telefon 250202. (1251593)

■ SUPER FIT S.R.L. Buzău vă oferă en gros tv. color (de la 55 DM în sus), utilaje frigorifice, mașini de spălat automate, aparatură video și audio, toate sunt la prețuri fără concurență. Se asigură transport avantajos. Telefon 038/413271; fax 038/721621.

Angajări

■ SAXON'S S.R.L. angajează colaboratori - consilieri marketing. Telefon 212257.

■ Firma OPEN SYSTEMS angajează reprezentant de vînzări. Cerințe: studii superioare (absolvent); experiență în vînzări (minim un an); cunoștințe despre tehnică de calcul și birotică. Oferim salariu motivant și posibilități de perfecționare. CV-urile, scrisoarea de motivație și o fotografie recentă se primesc pînă la data de 4 septembrie 1998 (inclusiv): la sediul firmei din Nicolina, str. Bradului nr. 1, bloc 907; prin fax la numerele: 225101; 225132; prin e-mail pe adresa sales\opensystems.ro. Garantăm confidențialitatea.

■ S.C. CENTRAL SRL angajează muncitor necalificat. Telefon 213615; 214862. (1753271)

■ Firma CESA angajează, cu carte de muncă, șofer (cat. B) - merceolog. Relații la magazinul firmei din Șos. Națională nr. 191, orele 19,30-20,00. (1753291)

■ S.C. ORIENT angajează confecționare. Telefon 155717. (1251996)

■ Pentru Israel caut mecanici utilaje grele de drumuri și terasiere. Relații la telefon 272025. (1753045)

RELAD PHARMA IAȘI
Firmă distribuitoare de produse farmaceutice angajează urgent inginer de sistem, care să prezinte cunoștințe de programare avansată, baze de date (Fox Pro). Vîrsta maximă 35 ani. Fax 032/251842, 259828.

■ **Școlarizăm și angajăm tinere cu domiciliul stabil în orașul Iași, pentru funcția de operator schimb valutar. Relații la telefon 01/6884266 sau 01/2420932.**

■ Urmare a dezvoltării activității, firma LATIN își întărește echipa organizînd concurs pentru ocuparea următoarelor posturi: DIRECTOR COMERCIAL, ȘEF COMPARTIMENT COMERCIAL, DIRECTOR DEPARTAMENT. Condiții: vîrsta maximă 40 ani, studii economice superioare, cunoașterea limbii italiene, permis categoria B. ȘEF MAGAZIN, ȘEF STAND. Condiții: vîrsta maximă 35 ani, studii superioare (șef magazin) și studii medii/superioare (șef stand); cunoașterea unei limbi străine, permis categoria B. LUCRĂTOR COMERCIAL. Condiții: vîrsta maximă 30 ani, studii medii/superioare, permis categoria B. Înscrierile se fac zilnic, la sediul societății din strada Armeană. Telefon 142030; 115151.

AGENȚIA INTERNAȚIONALĂ BARAN & CO
Oferă contracte de muncă, cu și fără dans, tinerelor, 18-28 de ani, în Elveția, Canada, Austria, Japonia, Mexic, Cipru, Turcia, Liban. Impresariem și trupe de dans profesioniste. Salarizare excepțională. Oferim și cerem seriozitate maximă. Asigurăm coregrafie, costume, cazare. Tel. 01-6663363, 092-241350

■ **SC DUVAL selecționează tinere 18-28 de ani, pentru contracte de dans în ELVEȚIA, AUSTRIA, JAPONIA și CIPRU. Salarizare excepțională. Seriozitate maximă. Asigurăm coregrafie, costume, cazare, salariu. Tel. 01-6376659, 092-706672. -**

■ **NARADO MANNEQUIN - FIRMĂ DE IMPRESARIAT ARTISTIC ROMÂNO-ELVEȚIANĂ selecționează tinere 19-27 ani cu potențial de dansatoare, care vor fi pregătite (se asigură COREGRAFIE, COSTUME, CAZARE) pentru contracte de muncă în OCCIDENT: ELVEȚIA, LICHTENSTEIN, AUSTRIA, CANADA, JAPONIA. OFERIM și CEREM SERIOZITATE MAXIMĂ!. Tel. 01-250.11.82; 01-250.97.95, 092-72.53.41.**

■ S.C. CLEOPATRA SRL angajează inginer cu experiență în producția confecțiilor textile, vechime minim 2 ani. Cerințele sînt cele impuse de postul șef atelier producție. Telefon 220338. (4470407)

■ REGIONALA DE DISTRIBUȚIE DE GAZE NATURALE IAȘI, angajează prin concurs un jurist. Cerințe: domiciliul stabil în Iași ; studii superioare de specialitate; vechime în specialitate minimum 10 ani; curriculum vitae. Cererile se vor depune la compartimentul personal al Regionalei Iași, din strada Uzinei nr. 7 Iași, pînă la data de 14 septembrie 1998. Relații suplimentare la telefon 141569; 141634 int. 128.

■ **Farmacia "Cantemir" angajează farmacist. Relații la telefon 130690, 214995. (1753338)**

■ Angajăm urgent vînzătoare pentru un nou și elegant magazin de dulciuri, băuturi fine și cadouri. Condiții: prezență agreabilă, dorință de afirmare, experiență. Relații la telefon 115344 sau 114637. Persoană de contact: domna Georgeta Vlădescu.

■ Căutăm urgent dulgheri, fierari, zidari, vopsitori textile cu contract în Israel. Tel. 034-135347 orele 10-14.

■ Firma RTC Holding SA importator, producător și distribuitor de produse papetărie-birotică, angajează agenți comerciali pentru orașul Iași. Condiții: studii medii sau superioare; experiență în domeniu (vechime minim 2 ani); autoturismul propriu poate constitui un avantaj. Se oferă salarizare (comision) atractivă și condiții de muncă foarte bune. Trimiteți C.V. pînă pe data de 15.09.98 la CP 22, OP 1 Iași, cod 6.600 sau la fax 032/217006. (1754182)

■ S.C. ANCUȚA GRUP SRL, cu sediul în Podul de Piatră, angajează ionetară. (4470405)

■ Angajez confecționere și croitor. Telefon 221761. (1251490)

■ S.C. TEHNOTON SERVICE S.A. Iași angajează urgent șoferi profesioniști (B, C, D). Relații suplimentare la telefon 143390. (1753319)

■ Angajăm instalatori. Salariu minim 1.000.000 lei. Telefon 216717. (1753299)

■ Tînăr cu pregătire de optică medicală, mecanică fină sau ceasornicărie. Salariu 1.000.000 lei/lună. Telefon 092719702. (1246244)

■ S.C. MOTEXCO angajează confecționere pentru secția din incinta Tehnoton. Relații la adresă, zilnic între orele 10,00-12,00. (1753269)

■ Magazin alimentar, angajăm vînzători cu studii comerciale, seriozitate, garanție. Telefon 126906. (1753278)

■ Muncă pentru studenți în Marea Britanie, vara lui 1999, 720£/lună. Telefon 158291, orele 21,00-23,00. (1752607)

■ Agenție de impresariat angajează cu contract dansatoare, 18-30 ani, pentru Canada. Telefon 094/597801. (1754000)

■ SC ACTUAL SRL angajează confecționere, carte de muncă, plata în acord. Telefon 225467, 092/379998. (1753092)

■ Farmacia FARMAVITA angajează farmacist. Telefon 112043, program 9,00-19,00. (1752736)

■ Corpul Gardienilor Publici al județului Iași recrutează tineri (bărbați), vîrsta pînă la 40 ani, în vederea școlarizării pentru a deveni gardieni publici. Înscrierile se fac la Biroul Salarizare-Personal, din str. Bucium nr. 30, începînd cu data de 1.09.1998, pînă la data de 8.09.1998. (1753405)

■ S.C. NEYLA angajează confecționere calificate și absolvenți din școli de profil confecții-textile. Salarizare deosebită, carnet de muncă. Telefon 250672. (1251480)

■ Angajez persoană serioasă, externă, menaj, ajutor copil de grădiniță. Prefer candidată cu recomandări. Telefon 213248, seara. (1754160)

Licitații

■ ATCOM NEAMȚ vinde prin licitație, în comuna Roznov: atelier mecanic, spațiu birouri; în comuna Bălțătești: spații producție, spații comerciale, utilaje prelucrare metal, autofurgonetă TV 35 FI. Relații la telefon 033/214150. (1753308)

■ S.C. CONFECȚII S.A. Vaslui organizează licitație publică deschisă cu strigare pentru vînzare: mașini de cusut și richtuit Metalotehnica; mese de călcat cu sursă proprie tip AMIT; electrocompresoare 2 EC10 55 Kw; electrocompresor tip ALUP 10 Kw; remorcă tractor 5 t; piese de schimb pentru mașini cusut industriale; diferite motoare electrice. Licitația se va ține la sediul societății din Vaslui, str. Mareșal C-tin Prezan nr. 11-13, în ziua de 10.09.1998, orele 12,00, și se va relua în fiecare săptămînă în ziua de joi, la aceeași oră. Taxa de participare la licitație este de 10000 lei. Garanția de 10% din prețul de pornire a licitației va fi achitată în numerar la casierie în aceeași zi. Relații suplimentare la telefon 311840, interior 135.

■ Primăria Municipiului Iași - bd. Ștefan cel Mare și Sfînt nr. 11, organizează o licitație publică pe data de 14.09.1998, ora 10,00 - sala 23 - pentru achiziție de servicii în vederea întocmirii lucrărilor de cadastru imobiliar - edilitar și de construire a băncii de date urbane (avînd ca obiect lucrări geotopografice), conform Ordinului nr. 90/N/911 - C.P. din 03.06.1997, Ordinul nr. 91/N/912 - C.P. din 03.06.1997 - publicate în Buletinul Construcțiilor nr. 7/1997. Pot participa societățile comerciale menționate în lista persoanelor juridice autorizate să execute lucrări de cadastru, geodezie și cartografie. Documentele licitației se pot obține la sediul Primăriei, camera 18, începînd cu data de 4.09.1998.

■ Primăria comunei Tomești scoate la licitație publică pentru concesionare patru loturi a cîte una mie mp în vederea construirii de locuințe. Terenul se află în centrul civic al satului Tomești, iar licitația va avea loc în ziua de 18.09.1998, ora 9,00, în localul Consiliului. Solicitanții vor depune cerere pînă la acea dată, ora 8,00, cînd vor achita și suma de 100.000 lei taxă de participare și 500.000 lei reprezentînd 10% din valoare. (1753335)

■ Judecătoria Iași vinde la licitație publică, în data de 4 septembrie 1998, ora 12,00 (dosar 10536/96) - apartament 2 camere C. Negri 37, bloc P1, etaj 9, ap. 1, Iași. Informații la Judecătoria Iași sau la Banca Dacia Felix Sucursala Iași - telefon 032/142526, 145630. (1753312)

■ Primăria Iasi, D.A.D. Public., str. T. Vladimirescu 32 A, scoate la licitatie următoarele spatii: 1. Pentru închiriere spatiul comercial amplasat în str. Ghica Vodă la parterul blocului Ghica Vodă, pretul de pornire - 20.200 lei mp si cu o garantie 8.000.000 lei; 2. locatia gestiunii grup sanitar public amplasat în str. Chisinăului 1. Valoarea locatiei - 248.000 lei pe lună. Licitatia va avea loc la sediul unitătii din Bd. T. Vladimirescu 32 A, pe data de 17.09.1998, ora 10. Înscrierile se fac pînă pe data de 16.09.1998, ora 13,00. Relatii la telefon 117984, 117985, int. 152. (1753444)

■ Policlinica nr. 2 "Sf. Petru și Pavel", str. Primăverii nr. 4, scoate la licitatie un spatiu de 5 mp cu destinatia chiosc alimentar, la data de 10 septembrie 1998, orele 12,00. Relatii suplimentare la telefon 231458.

■ S.C. IASIMCOOP S.A. Iași, str. Roscani nr. 2, vinde la licitatie apartamentul nr. 31 (3 camere), et. 8, bloc CL 7, str. Străpungerii Silvestru nr. 28, localitatea Iasi. Pretul de pornire a licitatiei este de 75.000.000 lei. Conditia de participare la licitatie - taxa de participare 100.000 lei. Licitatia va fi deschisă cu strigare și va avea loc la sediul societătii S.C. IASIMCOOP S.A. Iasi, str. Roscani nr. 2, în data de 14.09.1998. Înscrierea la licitatie se va face cu 5 zile înainte de tinerea licitatiei. Relatii suplimentare la telefon 114000, persoana de contact d-na Fîntînaru Dorina. (1754158)

Diverse

HELP LINE - Pentru copiii noștri

Puteti primi GRATUIT informatii privind alimentatia si cresterea sugarului, zilnic între orele 16,00-17,00, la telefon 214002. Policlinica Sănătatea 2000 dr Iordache Constantin - medic primar pediatru.

ȘCOALA POSTLICEALĂ

Institutul Național Postliceal Pro Humanitas organizează sesiune de înscriere, fără concurs, la următoarele specializări postliceale:

- **asistență socială - psihotehnică;**
- **finante-contabilitate;**
- **birotică-administratie publică;**
- **învățători-educatori;**
- **comert-administratie publică. Cursuri intensive: sîmbăta și duminica. Relații zilnic între orele 10,00-17,00, telefon 032-111624.**

UNIVERSITATEA "Ștefan Lupașcu" Iași

primeste înscrieri (2-16 septembrie, în localul din str. "Sf. Teodor" nr. 2 al Liceului "Emil Racovită") și organizează admiterea (18-21 septembrie), pentru anul universitar 1998-1999, la: studii complementare, în cazul absolventilor de facultate (2 ani, zi), colegiu (3 ani, zi) si învătămînt superior de lungă durată (4-5 ani, zi, cu frecventă limitată sau fără frecventă), la 30 de specializări, din profilurile: matematic-informatic, filosofic, sociologic, politologic, istoric, filologic, jurnalistic, bibliologic, juridic, economic, silvopeisagistic, cadastru, psiho-pedagogic, design, sportiv. Informatii suplimentare se pot obtine, zilnic, între orele 8-16, la telefoanele: 092/741233, 216622 si 116975, sau la localul mentionat al Liceului "Emil Racovită". (3017407)

NOU! FUNNY ENGLISH. ȘCOALĂ PRIMARĂ PARTICULARĂ

Nou! Funny English - Școală primară particulară cu program intensiv în limba engleză. Ambiantă functională. Număr mic de elevi în clasă (max. 18). Program occidental, lectiile se fac la școală sub îndrumare specializată. Optional, masa de prînz si transport. Personal calificat, cu o bogată experientă profesională. Relatii si înscrieri la telefon 032/223466 sau 094593608; 094606386.

REȚEAUA DE GRĂDINIȚE PARTICULARE ÎN LIMBA ENGLEZĂ FUNNY ENGLISH

Reteaua de grădinițe particulare în limba engleză Funny English face înscrieri pentru sediile din: Centru-Gară; Nicolina; Alexandru. Relatii la telefon 032-223466; 153353 sau 094/593608.

■ ATLANTIC TURISM COMPANY organizează în perioada 5-14 octombrie excursie Italia + Franta + Spania. Pret: 900 USD. Înscrieri pînă la 15 septembrie. Telefon 032/224590, 213872.

CURSURI POSTUNIVERSITARE DE INFORMATICĂ

UNIVERSITATEA "Al. I. Cuza" Iasi, Facultatea de Informatică, str. G-ral Bethelot nr. 16 Iasi, telefon 032/216560, anunță: Facultatea de Informatică organizează, începînd cu anul universitar 1998/1999, CURSURI POSTUNIVERSITARE DE INFORMATICĂ pentru absolventii facultătilor de Matematică, Fizică, Chimie si ai universitătilor tehnice. Cursurile au durata de 3 semestre; taxa semestrială este echivalentul în lei a 150 USD; înscrieri se fac în perioada 15-30 septembrie 1998.

STUDENȚI ȘI ELEVI

Numai în septembrie reduceri de preturi la confectii-tricotaje, Magazinul "Maria" Centrul Civic, lîngă Bankcoop. (192989)

■ Grupul Scolar Preuniversitar "Prof.Dr.P. Brânzei", cu avizul de functionare nr. 42143/4.11.1996, eliberat de Ministerul Educatiei Nationale, scoate la concurs următoarele catedre de specialitate, conform Ordonantei de Urgentă a Guvernului nr. 35/1997, cu contract individual de muncă pe durată nedeterminată:
■ Școala postliceală sanitară (chirurgie, medicină internă, obstetrică, pediatrie, anatomie si fiziopatologie, stiinte medicale înrudite);
■ Școala postliceală de învătători-educatoare (pedagogie-psihologie si practică pedagogică);
■ Școală postliceală economică (finante si contabilitate). Se pot prezenta la concurs absolventii promotiei 1997-1998. Informații suplimentare la telefon 032/233923 și la sediul scolii din strada Romana nr. 30, între orele 9,00-13,00 (Scoala Generală nr. 21 "Ion Neculce". (1753450)

CURSURI LA CASA SINDICATELOR

Începînd cu 1 octombrie 1998

- Școala superioară de secretariat
- Utilizarea P.C.-urilor
- Programare în FOXPRO
- Dactilografie
- Relații publice
- Engleză
- Management
- Marketing
- Contabilitate
- Croitorie
- Depanare TV
- Balet copii. Telefon 135158. (1753114)

HARTA COMERCIALĂ A MUNICIPIULUI IAȘI

DIN 01 SEPTEMBRIE GĂSEȘTI HARTA COMERCIALĂ A MUNICIPIULUI IAȘI, LA TOATE CENTRELE DE DISTRIBUTIE! TREBUIE DOAR S-O CERI!

■ S.C.F. IASSYFARM S.A. Iasi, cu sediul în str. Smîrdan nr. 19, anunță actionarii săi că pot ridica dividendele cuvenite pentru anul 1997 de la sucursala, filiala sau agentia locală a BĂNCII AGRICOLE, pe baza actului de identitate, începînd cu 1.09.1998 pînă la 30.11.1998.

■ Scoala Postliceală Sanitară Iasi organizează examen de admitere pentru Școala Postliceală Sanitară "Cristiana" (cu taxă) în perioada 10-18 septembrie. Școala "Cristiana" functionează cu avizul Ministerului Sănătătii si Ministerului Educatiei, acordă absolventilor aceleasi drepturi pe care le au absolvenții scolii de stat. Școala asigură cămin si cantină. Relații suplimentare la telefon 114051. (1754163)

■ Organizăm excursiI SCHENGEN, SUA. Tel. 094-896796.

■ Cristina din Galati multumeste d-nei Elena din Brăila, str. Rahova nr. 318, pt. binele făcut redîndu-mi sănătatea. Face si desface farmece, scoate argintul viu, vindecă boli incurabile si bărbatii de impotentă. Dînsa lucrează cu magia albă. Puteti apela cu încredere și nu veti regreta.

Aduc o imensă multumire ghicitoarei Cătălina din Galati pentru rezolvarea cazului meu mi-a scos argintul dintre care din cauza farmecelor îmi afectase atît sănătatea cît si sporul în afaceri si linistea. Rezolvă orice problemă! Mii de multumiri doamnei si multă sănătate familiei. Tel. 036 / 471561.

■ Excursii cu SC MARA TOUR Bacău tel. 034-170129 si tel. 037-623924, în Anglia, Franta, Italia, Germania, Austria, Elvetia, Grecia. Cu noi aveți siguranța!

■ Efectuăm excursii urgente si vize individuale pentru Italia, Franta, Anglia, Germania, Spania. Vă așteptăm! Tel. 034-171421.

■ Înscrieri la loteria vizelor SUA. Informatii la tel. 062-220501, 092-744132.

■ Organizăm excursii în ITALIA, FRANTA, AUSTRIA, CIPRU. Facilităm vize SCHENGEN. Tel. 034-143259, 092-224202.

■ Brăteanu Serban este citat la Judecătoria Iasi la data de 14 septembrie 1998 în calitate da pîrît, în actiunea de divort cu numărul 14211/1998, în contradictor cu Brăteanu Aurelia.

■ Cetătenii din comuna Podu-Iloaiei care au terenuri în asociatia "Henci" și care nu si-au luat cota parte de produse pe anii 1997 și 1998 sînt invitati să se adune pe data de 16 septembrie 1998 pentru a hotărî darea în judecată a conducerii asociatiei în vederea recuperării drepturilor noastre. Relatii la telefon 172938 - Iasi, orele 7,00-9,00.

■ COMUNICAT DE PRESĂ. Prin Ordinul M.S. nr. 720 din 26.08.1998, începînd cu data de 1 septembrie 1998, tarifele prestatiilor executate de Inspectoratele de Sănătate Publică - se majorează cu indice 2 (se dublează). Prestatiile la care facem referire sînt: avizări, autorizări initiale sau reavizări anuale, expertizele, investigatiile prin laboratoarele de chimie, toxicologie, bacteriologie etc. Facem precizarea că acest indice 2 se va aplica la tarifele stabilite prin referatul nr. GM/3758/28.01.1997.

■ DIRECTIA GENERALĂ DE MUNCĂ SI PROTECTIE SOCIALĂ OFICIUL DE MUNCĂ ȘI SOMAJ IASI, str. Garabet Ibrăileanu nr. 4, telefon 032/141794, tel/fax 032/114671. Programul pentru Redistribuirea Fortei de Muncă doreste să solicite oferte tehnice din partea furnizorilor specializati de servicii din judetul Iasi, localitătile Iasi si Pascani pentru următoarele măsuri active destinate unui grup tintă de salariati disponibilizati, afectati de concedieri si aflati sub incidenta ordonantei de urgentă nr. 9/1997: ■ măsura 1. - servicii de calificare și recalificare - nr. de beneficiari - 15 persoane; ■ măsura 2. - servicii de ocupare si mutare - consiliere socio-profesională, nr. de beneficiari - 48 persoane; ■ măsura 3. - servicii de consultantă pentru înfiintare de I.M.M.-uri, nr. de beneficiari - 20 persoane; ■ măsura 4. - servicii de creare de locuri de muncă în cadrul comunitătii (numai pentru administratia publică și locală) nr. de beneficiari - 30 persoane. Informatii suplimentare pot fi obtinute de la Oficiul de Fortă de Muncă și Somaj - Iasi. Va rugăm să ne contactati la telefonul 141794 - dl. Morariu Constantin. Pentru părtile interesate va avea loc o informare la data de 25 septembrie 1998, ora 10,00, la sediul O.F.M.S. Iasi. Data limită pentru ofertele pentru măsurile active este 22 septembrie 1998.

■ ȘCOALA SANITARĂ POSTLICEALĂ "CAROL DAVILA" primeste înscrieri pentru asistent generalist și asistent igienă. Telefon 032/147919. (1246628)

■ Gradinită particulară HAPPY CHILD (3-6 ani) limba engleză, transport asigurat, gustare (ora 10,00), program scurt sau prelungit (după preferinte). Înscrierile se fac în perioada 31.08-10.09,1998. Relatii la telefon 118170. (1754184)

■ Mă numesc Costel din Constanta. Am fost în Galati la mai multe vrăjitoare, dar nu m-au rezolvat. Am fost la doamna Elena, tot din Galati, si ea mi-a rezolvat anumite probleme familiale si în afaceri. Face si desface farmece si cununii, împacă căsnicii si vindecă anumite boli. Cine merge la ea nu pleacă nerezolvat. 036/467822.

■ Asociatia pensionarilor de invaliditate gr. I-II "Speranta" Iasi anunță Adunarea Generală la data de 1 octombrie 1998, orele 10,00. Ședinta va avea loc la sediul asociatiei din str. Elena Doamna nr. 37 Iasi.

■ Familie de tineri îngrijim bătrîn(ă) pentru preluare în spatiu. Telefon 259326. (1752614)

■ Căutăm femeie serioasă pentru menaj și îngrijire persoană cu handicap, recomandări de la vechiul loc de muncă necesare, conditii avantajoase. Pentru informatii sunati la 143424, între orele 16,00-18,00, zilnic. (1752942)

■ Caut firmă specializată în întretinerea și repararea calculatoarelor (inclusiv imprimante). Telefon 094624522 sau 210930. (1752940)

■ SSSORE + IN - "Frozen Water": primul album pop-rock al unui nume ieșean. Number One între ieseni, de cîteva săptămîni. Căutăm distribuitori (16-25 ani). Telefon 124558. (1752924)

■ Promotia UMF Iasi 1966 (Medicină generală, Pediatrie si Stomatologie) anunță revederea colegială în zilele de 9-10-11 octombrie 1998. Contactati la telefon: Medicină generală - 032/213000, 032/114259, 032/115786; telefon/fax 032/215470; Pediatrie - 032/116047; Stomatologie - 032/211963. (1753212)

■ Numitul Acatrinei Gabriel, domiciliat în Iasi, str. Nicoriță nr. 12 (la fam. Acatrinei Mihai), este citat pentru data de 7.09.1998, la Judecătoria Iasi, ora 8,00, în calitate de pîrît în procesul de divort nr. 9157/98, reclamantă fiind Acatrinei Oana. (1753243)

O șansă unică pentru copiii preșcolari

Microgrădiniță de limbă franceză

Joyeux-Joujou

Înființată în 1990, cu sediul în strada Sărăriei nr. 30, Iași

oferă
- Cele mai bune condiții
- Dotare de ultimă oră
- competentă, seriozitate, experiență pedagogică
- Rezultate foarte bune
- Limba engleză (opțional - secundar)
- Educație artistică și sportivă.

Înscrieri începînd de la 1 septembrie 1998 la telefon 114263, orele 9-13.

■ Zaharia Constantin, fiul lui Constantin și Ileana, este citat să se prezinte la termenul din data de 16.09.1998 la Judecătoria Iasi, orele 12,00, complet 9, în calitate de pîrît în dosar nr. 10971/1998 avînd ca obiect divort cu reclamanta Zaharia Mihaela. (1754161)

Mulțumiri

■ Gheorghiță Anghelache-Lupascu, absolvent al Grădinitei în limba franceză Joyeux-Joujou, multumeste respectuos doamnei profesoare Ioana Tudose și doamnei educatoare Ana Verdes și le urează multă sănătate și numai bucurii. (4470370)

■ Familia Ticu multumeste prietenilor, rudelor, vecinilor, colegilor de serviciu, colectivului clasei a VIII-a B, doamnei diriginte Călugăru, departamentului difuzare a cotidianului "Monitorul", departamentului difuzare al ziarului "Evenimentul" și SC "Adi Press", tonetarilor din zona Zimbru, tuturor celor care prin cuvintele calde, prezentă, dragoste și recunoștintă, au adus un ultim omagiu dragului nostru sot și tătic - NICOLAE ȚICU (NICU), plecat dintre noi săptămîna trecută pe drumul vietii vesnice, la numai 47 de ani. Fie ca bunul Dumnezeu să-i odihnească în pace sufletul zbuciumat de durere, iar noi, cei dragi, nu-l vom uita niciodată și toată viata îi vom simți lipsa. Va rămîne vesnic în inima și gîndirea noastră. Sotia - Doina și fiii - Ionel, Dănut și Mihai. (1753284)

■ Familia Mihăilă din Podu Iloaiei multumeste vecinilor, prietenilor și rudelor pentru ajutorul material si moral acordat cu ocazia despărtirii de cel care a fost ing. zooteh. - NECULAI MIHĂILĂ. De asemenea multumim si colectivului de salariati de la SC A Podu Iloaiei pentru condoleante si flori. (1753141)

Servicii

SC NORD ARIN INTERNAȚIONAL

Execută ferestre termopan cu tîmplărie din rășinoase sau stejar, la preturi cuprinse între 68 dolari/mp și 168 dolari/mp. Relatii și comenzi la telefon 032/232720; telefon/fax 033/210961, 092/440465. (1753887)

■ Cursuri auto pentru obtinerea permisului de conducere categoria B, cu instructor independent experimentat. 350 mii lei + benzina. Telefon 094/611590 (non-stop) sau 142812 (după orele 16,00).

M.V.D. Servicii consulting

Asigurăm servicii pentru:

- Definitivarea formalitătilor legate de înfiintarea societătilor comerciale cu capital românesc sau străin;
- Înscrieri mentiuni pentru acte aditionale;
- obtinerea autorizatiilor si avizelor de functionare pentru: sedii, spatii comerciale, depozite, spatii de productie (pompieri, sanepid, mediu, protectia muncii etc.);
- înregistrarea cererilor pentru mărcile de fabrică, de comert și de servicii la OSIM;
- înregistrarea la DGFPCFS și Administratia Financiară.

Hotel Unirea, cam.107. Tel/fax 212299, pentru autorizatii cam. 105, tel. 215015. Program 9-19, sîmbătă 9-14.

ÎNFIINȚĂRI SOCIETĂȚI COMERCIALE

- procedură completă: redactare acte, Notariat, Judecătorie, Camera de Comert, Administrația Financiară, stampilă;
- termen - 21 zile
- MAJORARE CAPITAL SOCIAL:
- obligatoriu, conform Ordonantei 32/1997
- procedură completă
- ACTE ADITIONALE DIVERSE, AVIZE ȘI AUTORIZATII FUNCTIONARE:
- aviz principiu Primărie;
- autorizatie sanitară de functionare;
- autorizatie functionare Primărie;
- autorizatie instalare firmă luminoasă.

Birou autorizat, Hotel "Unirea", et. 2, cam. 211. Telefoane 117733 sau 092/211121, zilnic, orele 9,00 - 13,00 si 16,00 - 19,00; sîmbătă: 10,00 - 12,00. (0798407)

IMPORTANT!

Perfectăm acte vînzări-cumpărări-schimburi: terenuri, case, apartamente. Comision fix - 200.000 lei. Acum puteți dormi liniștit! Telefon 177929.

■ Ștampile, în numai 30 min;
■ cărți de vizită;
■ imprimări cu folio;
■ îndosarieri;
■ laminări;
■ xerox.

creație ■
material publicitar;
identitate ■ de corporație
consultanță ■
design;

SAXON'S
cărți de vizită - ștampile
Complex Comercial "Rond Tramvai Tg.Cucu"
Tel/Fax: - 032-212257

SERVICE LA DOMICILIU

Autorizat service tv. (experimentat - Goldstar, Nei, Royal, Funai, Grundig, Nippon, Profex, Nokia), video, video-cam și c.d. Specialist în blocuri de alimentare, orice modificări sunet, adaptări selectoare - cablu, pastile video. Precur piese noi, import. Tarife rezonabile. Garanție. Dispecerat: 110572. (1753231)

STINGĂTOARE

Pret producător. Materiale PSI. Verificări, reparatii, reîncărcări. Singura unitate atestată SC ANGELS SRL. Telefon/fax 032/251494; 094/648897.

INSTALATOR SANITAR

Execut instalatii sanitare, montări apometre, seturi baie. Ieftin, rapid și garanție. Telefon 123166. (4469455)

INSTALATOR SANITAR

Execut instalații sanitare, montări apometre, seturi baie. Ieftin, rapid și garanție. Telefon 123166. (1752926)

■ Filmări video, calitate, seriozitate, profesionalism. Pret avantajos. Fotografii Kodak. Telefon 158738. (1753956)

REPARAȚII TV LA DOMICILIU

Inginer service autorizat TV, NEI, ROYAL, GOLDSTAR, FUNAI, LEVIS, TEC, PROFEX, SAMSUNG, FREEDOM, PHILIPS, ITT, MEGAVISION, ALFA, TELECOLOR, CROMATIC, alte modele. Garantie 3 luni. Tarife cu bun simt. Telefon 175160, urgente 094/812981. (1753030)

■ Depanez tv. alb-negru si color, specializat în străinătate, autorizat, la domiciliul clientilor. Garanție, calitate si seriozitate. Tarife minime! Telefon 272341. (1753016)

INSTALAȚII SANITARE. MONTĂRI APOMETRE

Montări seturi baie; racordări masini de spălat; alte reparații de orice complexitate. Telefon 127621. Oferim garantie!!! (1753924)

■ Reparatii frigidere la domiciliul clientului. Garantie 2 ani. Telefon 032/145523. (1752743)

■ Instalator sanitar, îmi ofer serviciile. Telefon 236189. (1752557)

■ Efectuez transporturi de persoane, ocazionale si marfă, cu Dacia Break, la orice oră și pe orice distantă. Telefon 111023 sau 159928. (1753426)

■ Autorizat RENEL, repar/execut instalatii electrice, montez lustre, aplice, prize, întrerupătoare etc. Montez dibluri metalice pentru corpuri suspendate, oglinzi, aplice, accesorii baie, ieftin și rapid. Telefon: 171309; 166852, după-amiaza.

■ REPARATII FRIGIDERE CASNICE ȘI INDUSTRIALE, MAȘINI DE SPĂLAT AUTOMATICE SI NORMALE, BOILERE ELECTRICE, ASPIRATOARE ȘI ALTE OBIECTE ELECTROCASNICE. GARANTIE 2 ANI. TELEFON 128925, 153409 și 094/219067. MĂ DEPLASEZ ȘI ÎN AFARA LOCALITĂTII! (1754151)

■ Traduceri notariale (documente scolare, dosare emigrare, contracte, certificate diverse), Cuza Vodă nr. 38 (lîngă Maternitate). Telefon 112201. Program: luni - sîmbătă, între orele 8,30-17,00. (1753321)

JURIST

Jurist, îmi ofer serviciile unei societăti comerciale. Telefon 117504. (1753303)

■ Executăm hidroizolatii cu membrane termosudabile Italia, garantie 10 ani. Relatii telefon 032/137575

SC ACOPERA

EXCUTĂ RAPID, IEFTIN, DE CALITATE HIDROIZOLATII - TERMOSUDABILE, CU MATERIAL IMPORT, ACOPERISURI CU TIGLĂ BRAMAC, TABLĂ TIP TIGLĂ. MONTĂRI FERESTRE VELUX. TEL. 094-870052, 034-188378.

LIMBA GERMANĂ

Traduceri autorizate pentru notariat, convenabil și urgent. Traduceri din toate domeniile (cu chitanță de decontare). Activitate translator. Dactilografiez convenabil în germană, engleză, spaniolă, română. Telefon 175160.

FILMĂRI VIDEO + FOTO PROFESIONALE

Filmări video profesionale, casetă normală, Panasonic M9000, stereo, super VHS, efecte speciale. Fotografii color. Avantajos. Telefon 129573. (1753465)

■ Inginer, repar orice tip de televizor sau radiocasetofon. Telefon 128356. (1753324)

■ Emailări căzi, ghiuvete albe si color. Telefon 271061, urgente 092424915. (1753333)

■ Executăm la comandă vitrine, dulapuri și camere frigorifice între 120 - 1500 W. George Cosbuc 234, Galati.

■ Cabinetul Astrologic AS vă stă la dispozitie zilnic, orele 8-16. Noi vă ajutăm să deveniti stăpînul propriului destin. Relatii la tel. 039/676600.

■ Recoltez floarea soarelui cu două combine Claas. Aștept oferte la telefon 092242449

INSTALATOR SANITAR

Execut instalatii, reparatii, montez seturi baie, masini automate de spălat și apometre. Ieftin, rapid și garantat. Telefon 132388. (1753129)

■ Electrician, repar și execut instalatii electrice, electrocasnice, corpuri de iluminat. Telefon 129782. (4470404)

■ Șofer profesionist și mecanic, 53 ani, categ. B, C, D, E. Îmi ofer serviciile. Telefon 134721. (1246243)

■ Tehnoredactare computerizată profesionistă. Tarif exceptional 1500 lei/pag., inclusiv listarea. Telefon 132059. (3017000)

■ Reconditionez planetare, la orice tip de autoturism. Telefon 230690. (3016996)

■ Electrician autorizat, execut reparatii instalatii electrice si obiecte uz casnic. Telefon 113380. (1752865)

INSTALATORI SANITARI ȘI GAZE

MONTEZ APOMETRE, ARAGAZE, SETURI "MELANIA", MASINI DE SPALAT. INSTALATII DE ORICE COMPLEXITATE. OFERIM GARANTIE. PROGRAM NONSTOP! TEL. 155159; 135829. (1246937)

■ Frigidere casnice și comerciale. Garantii și preturi interesante. Telefon 092/377779; 154223. (1246436)

■ ȚÎMPLAR. EXECUT REPARATII MOBILIER, USI, FERESTRE. RELATII LA TELEFON 154428, DUPĂ ORELE 20,00. (1753101)

■ Medic, tratez disfunctii sexuale (impotentă 92%, ejaculare rapide 98%), tratament 189.000 lei. Telefon 01-6388406; 092/342628

MEDIC VETERINAR

Ofer: consultatii, vaccinări, deparazitări, tratamente medicale și chirurgicale - la domiciliul pacientului. Telefon 138328. (1753118)

MEDITAȚII

■ Fizică - orice nivel. Telefon 253012. (1753300)

■ Engleză - curs intensiv individual. Performante în 25-30 sedinte. Reduceri pentru persoanele dotate. Telefon 124558. (1752924)

■ Profesoară de matematică, pregătesc copii de orice nivel, clasele V-XII (40.000-50.000 lei sedinta - 2 ore). Telefon 122314, pentru Carmen. (1753355)

■ Studentă ISE, meditez economie pentru bacalaureat și admitere pentru anul viitor. Avantajos. Telefon 159891. (1753267)

■ Profesoară, ofer meditatii la limba engleză. Seriozitate. Telefon 224775. (4470405)

■ Ofer meditatii la limba engleză pentru clasele I-VIII. Relatii la telefon 159051. (1752611)

■ Matematică si fizică. Telefon 140714. (4470379)

■ Profesoară limba română, meditez eficient si avantajos elevi de gimnaziu. Telefon 272576. (1754053)

■ Limba germană orice nivel, intensiv, bogată experientă, profesionalism, seriozitate. Telefon 175160. (1754051)

Decese

✝ Familie Beschieru Maria, Romică, Viorica 1 și Viorica 2 și nepotii - Mădălina, Petronela și Gabi anunță cu durere în suflete stingerea din viată a scumpului lor GHEORGHE RUPENSTAIN - un om cu calităti morale deosebite. Înmormîntarea va avea loc sîmbătă, 5 septembrie 1998, orele 13.00, la Cimitirul "Eternitatea", în a cărui capelă se află depus și corpul neînsuflețit. Nu te vom uita niciodată! Dumnezeu să-ti odihnească sufletul în pace! (1754162)

✝ Cu adîncă durere, sotul - Constantin, copiii - Cătălina și Dan, împreună cu rudele apropiate, anunță încetarea din viată, după o nedreaptă suferintă, a celei care a fost cea mai bună mamă și sotie - TATIANA BULBASA, 46 de ani. Înmormîntarea va avea loc vineri, 4 septembrie 1998, ora 13,00, la Cimitirul "Sf. Vasile", în a cărei capelă este depusă. Te vom păstra în amintire cu aceeași dragoste, cît vom trăi. Dumnezeu să te odihnească în pace! (1753326)

✝ Familia și cei apropiati anunță decesul dragului lor - PETREI PAVEL. Înmormîntarea va avea loc sîmbătă, 5 septembrie 1998, ora 12,00, la Cimitirul "Sf. Treime" (Păcurari). Nu te vom uita niciodată. Dumnezeu să te odihnească în pace! (1753137)

✝ Familia avocat Traian Botez anunță încetarea din viată a surorii, respectiv cumnatei lor - MARIA PETREI. Înmormîntarea va avea loc la Cimitirul "Eternitatea". Să se odihnească în pace! (1753341)

✝ Felicia Codrianu - sotie anunță cu profund regret decesul sotului - GIGI CODRIANU. Înmormîntarea va avea loc sîmbătă, ora 14,00. Corpul neînsufletit este depus la capela Cimitirului "Eternitatea". Dumnezeu să-l odihnească în pace! (1754185)

✝ Cu inimile zdrobite de durere, fiii - Constantin, Emil si Profira, cu nurorile - Lucretia, Romica și ginerele Ion, precum și nepotii - Cristian si Laurentiu, Gabriela și Nicoleta, Costel, Florin și Iulia anunță trecerea în nefiintă, după o scurtă și grea suferintă a scumpei lor mamă și bunică - SOFIA GANIA, în vîrstă de 89 de ani. Dragă mamă, cei care te-au iubit din inimă au fost și sînt alături de tine. Să te odihnesti în pace și bunul Dumnezeu să te aibă sub acoperișul lui. Înmormîntarea va avea loc pe data de 5 septembrie 1998, ora 12,00, la Cimitirul din satul Măcărești-Prisăcani, judetul Iași.

✝ Familia anunță decesul celei care a fost - MARIA PETREI. Înmormîntarea va avea loc sîmbătă, 5 septembrie, ora 10,00, la Cimitirul "Eternitatea". (1752619)

✝ Cu adîncă tristete, sotia - Valerica, copiii - Dan și Gabriela, ginerele - Vali, nora - Dana, nepotii - Doru, Laura și Elena anunță decesul nepretuitului lor sot și părinte - col.(r) GHEORGHE HUTU. Dumnezeu să-l ierte!

Condoleanțe

✝ Membrii Consiliului Facultătii de Electrotehnică, cadre didactice și studenti sînt alături de domnul prof. dr. ing. Lorin Cantemir, șeful Catedrei de Utilizări, actionări și automatizări industriale, în aceste momente grele pricinuite de pierderea tatălui. Condoleante familiei îndurerate! (1752746)

✝ Salariatii din cadrul TESA de la SCPCB Dancu sînt alături de domnul director - ing. Constantin Bădelită, în aceste clipe grele pricinuite de disparitia mamei sale. Sincere condoleante! (1753425)

✝ Salariatii din cadrul SCPCB Dancu sînt alături de domnul director - ing. Constantin Bădelită în aceste clipe grele pricinuite de disparitia mamei sale. Sincere condoleante! (1753425)

✝ Salariații din cadrul colectivului de cercetare din cadrul SCPCB Dancu sînt alături de domnul director - ing. Constantin Bădelită în aceste clipe grele pricinuite de disparitia mamei sale. Sincere condoleante! (1753425)

✝ Familia Albert Iosif este alături de familia ing. Constantin Bădelită la durerea pricinuită de disparitia mamei sale. Sincere condoleante! (1753425)

✝ Familia Maria Cojocaru și fiicele - Lia și Irina sînt alături de familia domnului director al SCP DANCU - ing. Constantin Bădilită, la durerea pricinuită de trecerea în nefiintă a mamei și-i transmite sincere condoleante și întreaga compasiune. Dumnezeu s-o odihnească în pace! (1753411)

✝ Colectivul SC IAȘI NORD SA regretă trecerea în nefiintă a celui care a fost un om deosebit - cons. juridic ȘTEFAN BÎRZANU și transmite sincere condoleante familiei îndoliate. (1754154)

✝ Colectivul SC SEMTEST SA Iasi, Laboratorul MSC, precum și familia ing. Ioan Pântia transmit sincere condoleante fostului coleg - ing. sef DUMITRU ROTARU, pentru durerea pricinuită de disparitia mamei. (1753322)

✝ Locatarii blocului A1, Soseaua Natională 184, sînt alături de familia David și regretă profund disparitia celui care a fost ILIE DAVID. Dumnezeu să-l ierte! (1754171)

✝ Familia Petru și Elena Stefănucă regretă moartea fulgerătoare a bunului prieten IONICĂ DASCĂLU și este alături de familia îndoliată, transmitîndu-i sincere condoleante. Fie-i tărîna ușoară! (1754173)

✝ Colegii de serviciu de la Spitalul Recuperare Iasi sînt alături de doamna asistent Ilenuta Ciuraru la greaua pierdere suferită prin decesul tatălui, și transmit sincere condoleante. Dumnezeu să-l ierte și să-l odhinească în pace! (1752615)

✝ LACRIMI SI REGRETE PENTRU DISPARITIA TIMPURIE A COLEGEI NOASTRE - TATIANA BULBASA, SUFLET DEOSEBIT SI FIINTĂ DE O MARE NOBLETE. NU O VOM UITA NICIODATĂ. DUMNEZEU SĂ O ODIHNEASCĂ ÎN PACE! DIN PARTEA COLECTIVULUI DIN CENTRALA SYSOPE-IASI ROMTELECOM. (1754178)

✝ Colectivul SC PANGRAN SA Iași este alături de dnul director general ec. Aurel Macovei la marea durere pricinuită de pierderea surorii și transmite sincere condoleante familiei îndoliate.

✝ Consiliul de Administratie al SC PANGRAN SA Iasi transmite sincere condoleante d-lui director general ec. Aurel Macovei în aceste clipe de grea încercare prin pierderea surorii.

✝ Familia dr Dan Pletea deplîng decesul mătusei lor - MARIA PETREI. Dumnezeu s-o odihnească în pace! (1753341)

✝ Roxana Horga este alături de familia Constantin Bulbașa în aceste momente de grea suferintă pricinuite de treceerea nedreaptă în lumea umbrelor a celei cre a fost - TATIANA BULBASA, sotie si mamă de neînlocuit. Dumnezeu s-o odihnească în pace!

✝ Mihăită, Valentina și Nucu Câșlariu deplîng cu mare durere în suflet moartea dragului nostru unchi - GIGI CODRIANU. Dumnezeu să-l ierte și să-l odihnească printre cei drepti! (1754135)

✝ Familia Mihai Codreanu, îndurerată de moartea fratelui, cumnatului și unchiului - GIGI CODRIANU, este alături de iubita lui sotie - Felicia în aceste clipe grele. Dumnezeu să-l ierte! (1754185)

✝ Colectivul de salariati al F4 Războieni Iași - AVICOLA SA este alături de dna ec. Lucica Popa la marea durere pricinuită de decesul tatălui și transmit sincere condoleante. Dumnezeu să-l ierte! (1251598)

✝ Familia Aura și Constantin Apetrei este alături de familia Lucica și Ionel Popa în aceste momente de mare durere princinuite de disparitia tatălui. Sincere condoleante! (1251598)

✝ Colectivul Dispensarului Comasat Galata este alături de colega lor - asistenta Elena Vrînceanu, în aceste clipe grele pricinuite de decesul tatălui și îi transmite sincere condoleante. (1251599)

✝ Familia avocat Cătălin Horga transmite întreaga compasiune și este alături de Cătălina Bulbașa în aceste clipe de grea încercare pricinuite de pierderea prematură a mamei - TATIANA BULBASA. Dumnezeu să o odihnească în pace!

✝ Familiile Magdalena și Gigi Lupes, Nicu Ceaicovschi sînt alături de Margareta Sînziana, Jănel și Costel la marea durere pricinuită de disparitia tatălui lor - GRIGORE TESCU. Dumnezeu să-l odihnească! (1753135)

✝ Colectivul de la SC MUDOREX SA Iasi este alături de colegul Vasilica Nechita în aceste momente grele pricinuite de decesul fulgerător al celui care a fost - PAUL PETREI. Sincere condoleante. (1753136)

✝ Familia Maria și Teofil Nacu regretă moartea bunei prietene și vecine - MARIA PETREI. Sincere condoleante celor îndurerati. Dumnezeu să o ierte! (1752620)

✝ Familia Ortanta și Ion Danciu regretă disparitia vecinei - MARIA PETREI și transmit condoleante familiei îndurerate. (1752620)

✝ Colegii de birou de la SC FORTUS SA Iasi regretă disparitia fulgerătoare a celui care a fost un bun coleg - IOAN DASCĂLU. Dumnezeu să-l odihnească în pace! (1754168)

✝ Familia Emil Băltianu este alături de familia Ioan Spanache la marea durere pricinuită de decesul tatălui și îi transmite sincere condoleante. (1752604)

✝ Asociatia de locatari PT12, nr. 45 - D. Cantemir regretă decesul colocatarului ILIE DAVID și transmite pe această cale condoleante familiei îndoliate. (1754169)

Comemorări

✝ Familia Haghiac anunță cu durere în suflet împlinirea a 40 de zile de la disparitia incredibilă a fiului și fratelui - VASILE-DANIEL HAGHIAC, 17 ani, lăsînd un gol imens în inimile noastre. Comemorarea va avea loc sîmbătă, 5 septembrie 1998, orele 9.00, la Cimitirul "Eternitatea" și la orele 10.00, la domiciliu. (1754176)

✝ Georgeta Turcanu amintește, cu tristete creștinească, trecerea celor 40 de zile de la plecarea în Împărătia lui Dumnezeu a sotului ei - dr. MARCEL VALERIU ȚURCANU, medic legist la Laboratorul Exterior de Medicină Legală Iași. Slujba de pomenire și parastasul vor avea loc duminică, 6 septembrie 1998, orele 11.30, la Sfînta Mănăstire Golia. Ne vom ruga la Bunul Dumnezeu să-ți dăruiască pacea sufletului!

✝ De patru anotimpuri te aștept, te plîng, te caut. Nu te găsesc decît în sufletul meu unde rămîi pentru totdeauna unică, măicuta mea. Comemorarea unui an de la decesul învătătoarei - NINA ONIȘORU din Hălăucești, va avea loc sîmbătă, 5 septembrie, ora 9,30, la Cimitirul orasului Pașcani. Irina. (1753142)

✝ Sotia - Nicoleta, mama și surorile, fiica - Violeta, cu aceeasi durere în suflet, amintește celor care l-au cunoscut și stimat, că sîmbătă, 3 septembrie 1998, se împlinesc 40 de zile de cînd dragul ei sot - VIOREL RĂȘCANU, a trecut într-o lume a celor drepti. Comemorarea - sîmbătă, 3 septembrie 1998, ora 9,00, la Cimitirul "Sf. Petru si Pavel" - Iași. Dumnezeu să-l ierte! (1753460)

Oferta săptămînii: TELECOMUNICAȚII

EuroBIT
dealer autorizat CONNEX GSM
conectare gratuită
Acum și în RATE!
Telefoane celulare GSM și accesorii
Iași, str. Smârdan 63, Tel/Fax : 032-21.67.52, 21.67.53
GSM : 092 358.000, 092 358.001

CONECTARE GRATUITA !!!
Motorola D160 GSM - 115 USD*
Motorola D460 GSM - 126 USD*
*pret fara TVA, valabil doar cu activare in sistemul CONNEX GSM
GlobalNET GSM
Iași, B-dul Independenței, bl. B1-5 Fax: 032-222.930
Tel.: 092-281.661, 092-221.991
STOC LIMITAT !!!

CONNEX GSM LUMEA E A TA
Panasonic
MOTOROLA
Ω OMEGA IS COMMUNICATIONS
SERVICE LA TOATE ECHIPAMENTELE 24 DE ORE DIN 24
✓ telefoane celulare GSM
✓ centrale telefonice, fax-uri, instalații aer condiționat
✓ stații de emisie-recepție, sisteme paging
DEALER AUTORIZAT COMERCIALIZARE, INSTALARE ŞI SERVICE
Iași, str. Carpați nr. 6, bl. 908A, tel./fax 032/221133, 220591

dialog GSM
Ofertă incredibilă
le modèle
dealer autorizat
Mobile World
Motorola d460 cu numai 89$!!!
Conectare gratuită!
Str. Sf. Lazăr nr. 53 - tel./fax 239003

Universal RX
IAȘI, Grigore Ureche nr. 3
Tel / Fax: 212 660, 217 254
ALO GSM
SE VINDE AICI
• conectări
• accesorii
pentru orice tip de telefon
dialog GSM

dialog
dealer autorizat
Ofertă promoțională în perioada 15 august - 31 august '98
THE DOCUMENT COMPANY XEROX
GIROS COMPANY
Iași, Str. I. C. Brătianu 20-22 ☎ 032/210.872

TEKO INVEST
CONNEX Dealer autorizat GSM
Telefoane celuare GSM,
Gama completa accesorii.
Motorola d460
149 USD !!!
Fara taxa de conectare
Huse de piele 79.000 lei
RATE!
Str. Sf. Lazăr 53,
tel/fax:233553, 092-234030

REL COMPUTER
DEALER AUTORIZAT
CONNEX GSM
NOU!
Pager ECO - CNM fără abonament
Telefoane celulare, accesorii
Iași, Șos. Arcu nr. 12, Bl. Z18, tel:/fax 032-214190

GIREXIM UNIVERSAL
dialog
Telefoane celulare GSM
Ericsson, Motorola, Philips, NOKIA, NEC
Plata în rate: 30% avans ! 12 rate !
Str. G. Muzicescu nr. 6, bl. 7A, parter, tel. 032-215.981

TE CONECTEZI GRATUIT pentru toate tipurile de abonament!
Oferta este valabilă numai până la 15 August!
OM TE FACI!
dialog GSM
• Conectare gratuită!
• Până la 60 de minute gratis, lunar, timp de 2 luni!
• În plus, doar prin magazinele din rețeaua MediaCom, accesorii gratuite!
dialog Week-end 5 min
dialog Practic 15 min
dialog 50+Tel. 30 min + 1 accesoriu gratuit
dialog 150+Tel. 60 min + 1 accesoriu gratuit
dialog 300+Tel. 60 min + 2 accesorii gratuite
dialog 600+Tel. 60 min + 3 accesorii gratuite
QUARTZ S.R.L.
Magazin: QUARTZ
Bd.Independenței Y1-Y2
Telefon: 14 61 52

dialog Serviciul GSM pentru tine
Tec Telecom
STR. CALEA CHIȘINĂULUI NR. 17 Parter
TEL./ FAX : 032-232638 , 032-233910
Numai 194 $
Pachet "Easy ALO"
TELEFON ALCATEL + Pachet ALO
Facilitati la conectare
Dealer autorizat MOBIL ROM

Matrimoniale

■ Licențiat, 28/1,78/70, situație socială și materială bună. Doresc cunoștință cu persoană corespunzătoare, pentru prietenie (căsătorie). Mesaj cu număr de telefon la O.P. 6, CP 1306. (3016993)

■ Licențiată, 48 ani, suplă, drăguță, fără vicii, suflet bun, 2 copii căsătoriți, văduvă, doresc cunoștință cu domn intelectual max 58 ani. Răspuns cu număr de telefon la OP 1, CP 156. (1753260)

Pierderi

■ **Cheie autoturism cu breloc. Telefon 210823; 211525.**

■ **Rugăm persoanele care au găsit în ziua de 29 august 1998 în Bacău doi căței Ciobănești Carpatini (alb și negru) să sune la tel. 092-555178 pentru recompensă. Căteii sînt în tratament pentru eradicarea unei boli contagioase.**

■ **S-a furat autoturismul DACIA 1310 L, nouă, culoare alb Nova, bord CN cu nr. BC27ZZZ. Cine poate da relatii sunați la 094-821992 sau 034-153552. Ofer recompensă.**

■ În ziua de 3.09.1998, în zona Pieții Nicolina, mapă cu documente importante. Aducătorului recompensă. Telefon 224506 sau 094611634.

■ S.C. URAL CARPAT M.D. SRL din Pascani anunță pierderea cărții de identitate nr. A 0270181 pentru auto IS.01.LPF. Îl declară nul. (1753344)

■ Pasaport firmă Israel nr. 00754551. Îl declar nul.

■ S.C. ELCIP SRL anunță pierderea codului fiscal 5682871. Se declară nul. (1754179)

■ Legitimații RATC pe numele Antenia Claudiu și Antenia Mihaela. Le declar nule. (1753455)

■ Legitimatie RATC pe numele Popovici Mihaela. O declar nulă. (1753456)

■ Legitimatie RATC pe numele Popovici Ioan. O declar nulă. (1753457)

■ Legitimatie RATC pe numele Nicolau Gheorghită. O declar nulă. (1753459)

■ Legitimatie RATC pe numele Tarcan Mihai. O declar nulă. (1753458)

■ Legitimatie RATC pe numele Costin Nicoleta. O declar nulă. (1753462)

■ Pierdut nr. C.C.P. Iasi - 524. Îl declar nul.

■ Cartelă de masă pe numele Bordeianu Ecaterina. O declar nulă. (1753139)

■ Legitimatie RATC pe numele Costin Liliana. O declar nulă. (1753461)

■ Posetă bleumarin cu acte, fără bani, în ziua de 15 iulie (Piata Nicolina). Aducătorului recompensă. Vă rog sunati la 179308 sau 232297. (1753447)

■ Certificat de calificare pe numele Filip Gabriela. Îl declar nul. (1754175)

■ Ștampilă cu antetul S.C. IASIMCOOP S.A. cu nr. 5. Se declară nulă, iar cea cu nr. 3 este valabilă.

Cumpărări

■ ACHIZITIONĂM SEMINTE DOVLEAC. TELEFON 068/421610; 068/423207.

■ Păr uman, culoare naturală, lungimea minim 40 cm (fără vîrfuri), la pretul de 550.000 lei/kg. Relatii la Frizeria "Apollo"- Bd Alexandru cel Bun 36 (vizavi de Alimentara "Minerva"). Telefon 252907.

■ **SC ULENA SRL Bacău - Răcăciuni cumpără semințe FLOAREA-SOARELUI, pret 200 USD/tonă. Prestări servicii 22 litri ulei dublu rafinat la 100 kg floare. Tel. 034-251240.**

■ Cumpăr telefon celular. Tel. 094828613.

■ Cumpăr valută. Cumpăr cupoane agricole. Pret maxim. Tel. 036 / 464586 sau 018616662.

■ Cupoane agricole, pret avantajos. Relatii la toneta cu lozuri din fata Florăriei "Decora" din statia de tramvai din Centru, orele 8.00-20,00. Seriozitate.

■ Cupoane agricole, pret negociabil, la cantităti mari pret maxim. Seriozitate. Telefon 178418.

■ Certificate FPP II Moldova. Ofer 70.000 lei. Telefon 158502. (1752718)

■ Ambalaj 1/24, 1/20, 1/1 și sticle la 1 litru. Telefon 126048; 131103. (1752950)

■ Actiuni la NECTARUL, MOLDOCONSTRUCT, ALIMENTARA, AGMUS, ANTIBIOTICE, TRUST CONSTRUCTII, MOLDOMOBILA, TEHNOTON s.a., la pretul pietii, plata imediat. Telefon 271022.

☎ TELEFOANE UTILE

☎ **SALVARE: 961**
☎ **POMPIERI: 981**
Pascani: 981, 761774
☎ **POLITIE:**
Inspectoratul Judetean Centrala 140720; Dispecerat 146666; Municipiu Centrala 140020 Dispecerat 146840/955 Ofiter de serviciu 146850; Serviciul Circulație - 140070.
☎ **SERVICII MEDICALE MOBILE CORPOSAN (asistentă medicală non-stop de urgentă la domiciliu): 113130**
☎ **PROTECTIA MUNCII.: 116139**
☎ **ASOCIATIA ROMÂNĂ ANTI-SIDA, HOT-LINE SIDA: 210024**
☎ **AGENTIA C.F.R.: 147673**
☎ **INFORMATII GARĂ: 146333**
☎ **AUTOGARĂ: 146587**
☎ **TAXICOM, dispecerat: 953, 146593**
☎ **GO-TAXI, dispecerat: 279444**
☎ **TAXI ROMARIS, dispecerat: 215555, 222222**
☎ **TAXI LYON TRANZ, dispecerat: 214214**
☎ **AGENTIA TAROM: 115239**
☎ **INFORMATII AEROPORT: 174058;271590**
☎ **STATII PECO: Bas Ceaus - 176865; Aurel Vlaicu - 175872; Bucium - 132891; Crisan - 112182; Păcurari - 164142; Sărărie - 147480.**
☎ **A.C.R. - informatii utile: 112345, 130177.**
☎ **DISPECERATE: R.A. Gaz-Metan - 928; 141737; R.A. Apă-Canal - 214271 (centrala - 215410; robot - 219227); Renel - 147070, deranjamente - 929; Termoficare - 141956; R.A. Locuinta - 112434; Telefoane - Deranjamente - 921;**
☎ **GARDA FINANCIARĂ: 114065, 12427.**
☎ **ADMINISTRATIA FINANCIARĂ: 143030**
☎ **TRIBUNAL: 146300**
☎ **PROCURATURĂ: 212566**
☎ **CAMERA DE COMERT: 117757**
☎ **CENTRUL MILITAR JUDEȚEAN: 146370**
☎ **STATUL MAJOR JUDETEAN DE APĂRARE CIVILĂ: 214470**
☎ **HOTELURI: Moldova - 142225; Traian - 143330; Unirea - 142110; Continental - 114320; Sport - 232800; Orizont - 112700**
☎ **POLICLINICA CU PLATĂ: triaj informații - 117244**
☎ **OFICIUL JUDEȚEAN PENTRU PROTECTIA CONSUMATORILOR: 145392.**
☎ **AGENTIA DE PROTECȚIA MEDIULUI: 214357**
☎ **LABORATOR ANALIZE "PRO FAMILIA": 230431**
☎ **FUNDATIA PENTRU PROTECTIA ANIMALELOR "SALVANIM" - anunturi pierderi/găsiri animale: 212184**
☎ **INSPECTORATUL DE SĂNĂTATE PUBLICĂ: 210910**
☎ **Vama Nicolina - 142817**
☎ **Punct vamal Of. Postal 13 - 113093**
☎ **Direcția Regională Vamală Iași - 127779; 130154**

AGENDA AUTO

PIESE AUTO IMPORT

Oferta săptămînii

Ulei motor
CASTROL - TXT 5W40
pentru perioada de garanție
la toate autoturismele DAEWOO

CASTROL
BOSCH
MICHELIN
DUNLOP
GOODYEAR
SACHS

INFOTEC SRL - Str. Împăcării nr. 35, bl. 919 ☎ 221405, 226898; luni - vineri 9,00 - 18,00; sîmbătă 9,00 - 14,00

SIX SRL - vopsele STANDOX
Străpungere Ștefan cel Mare nr. 3, ☎ 117557
luni - vineri 9,00 - 18,00; sîmbătă 9,00 - 12,00

CU ACEST TALON OBȚINEȚI
PREȚURI de VACANȚĂ −10%
la orice piesă cumpărată de la RUEDAS

DAEWOO CIELO/ESPERO
- Amortizoare MONROE
- Bujii CHAMPION, BOSCH
- Filtre aer, ulei și injecție
- Plăcuțe și saboți
- Curele distribuție și transmisie
- Elemente direcție
- Uleiuri agreate DAEWOO
- Axe, came, tacheți și culbutori
- Ștergătoare parbrize

RENAULT
- Filtre și plăcuțe originale

Comenzi în 24 - 72 ORE

Str. Armeană 5 (în spatele Halei Centrale)
Tel. 032/213.657; fax: 032/112.239
Luni - Vineri 9.00-18.00
Sîmbătă 9.00-16.00
Duminică 9.00-14.00

RUEDAS

AUTO RICAMBI
•**Importator piese auto**
luni - vineri: 9,00 - 18,00
sîmbătă: 9,00 - 14,00
IAȘI, Piata CUG (magazin), ☎ / FAX **225151**
Bacău, str. 9 Mai nr. 29, ☎ **034 / 170819**
Suceava, str. Simion Florea, ☎ **030 / 216416**

GARANTIE PE VIATA!
•**SISTEME DE ALARMA**
MAAT, FBI, UNGO - SUA
•**SUDARI PARBRIZE**
-5%
Păcurari 92 (incinta Transmixt) ☎ 259.690

BOGE · QH · febi bilstein · Æ ENGINE PARTS · GLASER · GLO · Lipmesa · ARAL
Amortizoare, arcuri, bucșe
SC VIBOL SRL
luni-vineri: 9.00-18.00, sîmbătă: 9.00-14.00
IAȘI, str. Uzinei 32, tel./fax: 032-115.830
BACĂU, cartier TIC-TAC, tel. 034/110.829
mobil 094/514.700
Amortizoare
Livrare în 48 ore
Transport marfă FORD CARGO 5t
mobil 094/514.701

Motor PIESE AUTO
Toată gama de piese și accesorii auto.
Piese auto import din stoc și la comandă.
OFERTA SĂPTĂMÎNII:
Ulei LIQUI MOLY - 80.000 lei/5 l (TVA inclus) (Dacia, Oltcit)
Plăcuțe frînă CIELO - 130.000 lei (TVA inclus)
Program zilnic: 8.00 - 18.00
sîmbătă: 8.00-13.00
Str. Armeană nr. 22; ☎ 211128, Tel./fax: 210981

SC SANDU ET Co TORO snc
Piese auto IMPORT
- segmenți GOETZE, MAHLE (YW - AUDI, VOLVO, RENAULT, MERCEDES)
- pivoți, capete bară, plăcuțe frînă
- curele distribuție, ventilator
- filtre (aer, benzină, ulei, motorină)

Primim comenzi. Prețuri ce sfidează concurența.
luni - vineri: 8.30 - 18.00 sîmbătă: 8.30 - 14.00
Bd. Tudor Vladimirescu 303 (Podu de Fier)
tel: 092.319.078

STOP
Aici se vând produse
POLICOLOR
EN GROS
impar auto iasi Tel: 032/219470, 142680
impar auto bacau Tel: 034/135121, 117310

AMRS
• **Amortizoare SACHS**
luni - vineri 9,00 - 19,00
sîmbătă 9,00-14,00
Str. Păcurari nr. 78
☎ 032/214150

INTERNATIONAL COMPLEX SERVICE
Dealer DAEWOO
vă oferă:
autoturisme DAEWOO, piese de schimb, accesorii auto, carburanți, lubrifianti, consignație autoturisme:
• reparații în garanție și postgaranție, întreținen periodice pentru DAEWOO și OLTCIT
• *INSPECȚII TEHNICE PERIODICE PENTRU TOATE TIPURILE DE AUTOTURISME*
Calea Chișinăului nr. 45, tel. 137620, fax: 233296
Iternet - http://home.dntis.ro/sciessa/index.html

MOLDO INTERTOUR
TRANSPORT MARFĂ *și* **PERSOANE**
intern și internațional
RAPID și AVANTAJOS!
Tel./fax: 032-211.732, 211.730

SC GRĂDINARIU IMP. EXP. SRL

Splaiul Independenței
(Tîrgul de mașini)
Benzinării
OMEGA
SHELL
MOBIL
MIHAI BRAVU
Calea Vitan

IMPORTATOR DIRECT
GERMANIA ȘI UNGARIA
Vinde en gross și en detail piese pentru:
IFA, ROBUR, LIAZ, BARKAS, WARTBURG, TRABANT
Tel.:01-3234027; 01-6391307, Fax: 01-2222164
Mobil: 094-561.803

TOFAN GRUP
luni - vineri 8,00 - 16,00
Șos. Păcurari nr. 92
în incinta TRANSMIXT SA (AUTOBAZA 2)
☎ 032/154.343

S.C. GIRUS vă oferă:
OXIGEN
îmbuteliat în tuburi
Prețuri senzaționale!
reduceri ***10-20%*** comenzi mari
transport asigurat
Tel: **032/270284**

anvelope autocamioane
Taurus
Member of Michelin Group

3 ANI
garanție
impar auto iasi Tel.032/219470 Fax:142680
impar auto bacau Tel.034/135121 Fax:117310
În colaborare cu SC TAXICOM SA Iași
Calitate la prețuri accesibile !

AGENDA BENZINĂRII

NOU!
SUCURSALA "PECO" IAȘI ANUNȚĂ DESCHIDEREA UNEI **NOI STAȚII PECO** ȘI A UNUI **MAGAZIN PIESE AUTO**!

Str. Mitropolit Varlaam nr. 6 (lîngă Piața Nicolina)

Program: zilnic 8.00 - 20.00
duminica 8.00 - 14.00

Telefon 142.780 / 50

PREȚURI PROMOȚIONALE!
VĂ AȘTEPTĂM!

PECO IAȘI - PRIETENUL MAȘINII TALE

CASA *comercializează prin benzinăria din șoseaua Iași-Ciurea:*
○ benzină PREMIUM ○ motorină
○ uleiuri: motor, transmisie, amestec ptr. motoare în 2 timpi
○ apă distilată, lichid de frînă, lichid antigel
Program: 7⁰⁰-21⁰⁰ ☎ **123500 int. 508**

COMPETROL
Vă oferă produse **"PETROBRAZI"** prin benzinăriile:
● **Podul de Piatră (Splai Bahlui)**
☎ **/fax: 032/112240**
● **Șos. Păcurari**
● **B-dul N. Iorga**

☎ TELEFOANE UTILE: FARMACII

FARMACIA MELISSA - MONTERO, PODU ROȘ
Str. Nicolina nr. 2, bl. C7, telefon: 234099
zilnic 8.00 - 20.00, sîmbătă și duminică: 8.00 - 18.00
Comercializează:
- medicamente indigene și import
- gama de vaccinuri produse de Institutul Cantacuzino Iasi și București
- tehnică medicală
- produse pentru hrana și îngrijirea copilului
- produse parafarmaceutice

● FARMACIA SF. LAZĂR
zilnic : 8.00 - 20.00
sîmbăta : 8.00 - 14.00
duminica : 8.00 - 14.00
☎ 230.153

● ANDA FARM
Sos. Păcurari, bl. 474
zilnic : 8.00 - 20.00
sîmbăta : 8.00 - 16.00
duminica : 9.00 - 13.00
☎ 252.254

● ALSOC - FARMAVITA
Sf. Andrei 4
(lîngă Biserica Sf. Andrei)
zilnic: 9.00-19.00
sîmbăta: 9.00-14.00
duminica: 9.00-14.00
☎ 112043

● A.T.I.- PULS
Sos. Natională 194, bl. D
zilnic : 8.00 - 20.30
sîmbăta :8.00 - 20.00
duminica : 9.00 - 18.00
☎ 233.242, 233.223

● AVICENNA
Str. Stefan cel Mare nr. 10, bl. B2, sc. B
zilnic : 9.00 - 21.00
sîmbăta :9.00 - 14.00
duminica : închis
☎ 213.047

● BABY FARM
Str. V. Lupu 70-74
zilnic : 8.00 - 20.00
duminică: 9.00 - 13.00
☎ 271.357

● BEST FLORA
Str. Vasile Lupu 108
zilnic: 8.00 - 20.00
duminica: 8.00 - 14.00
☎ 271.962

● EUROPHARM
Str. Cerna 1 (Mircea cel Bătrîn)
zilnic : 8.00 - 20.00
sîmbăta : 8.00 - 14.00
duminică: 8.00 -14.00
☎ 224.109

● FARMACIA 4
Bd. Ștefan cel Mare 3
zilnic : 7.30 - 19.30
sîmbăta : 8.30 - 13.30
☎ 142.020

● FARMACIA GHIȚUN
Str. Cuza Vodă 27
zilnic : 7.00 - 20.30
sîmbăta : 8.00 - 15.00
☎ 147.077, 231.876

● FARMA LIV
Str. Nicolina nr. 11, bl. A5
zilnic: 8.00 - 20.00
sîmbăta: 8.00 - 20.00
duminica: 8.00 - 14.00
☎ 231.197

● GABRIELA FARM
Str. Păcurari, bl. 582
zilnic: 8.00 - 20.00
sîmbăta: 8.00 - 14.00
duminica: 8.00 - 14.00
☎ 140.616, 122.827

● GABRIELA FARM
Str. Gavril Muzicescu nr.6
(lîngă Telefoane)
zilnic: 8.00 - 20.00
sîmbăta: 8.00 - 14.00
duminica: 8.00 - 14.00
☎ 216.507

● IRIS PHYTOPHARMA
Bd. Copou nr. 3
luni-vineri : 7.15 - 20.00
sîmbăta : 9.00 - 18.00
duminică: 9.00 -18.00
☎ 219.296

● FARMACIA PROFARM
str. Carpati nr. 17
(lîngă Posta din Nicolina)
zilnic: 8.00 - 20.00
duminică: 8.00 - 13.00
☎/fax 224.952

● REMEDIA
Str. Gării 30
zilnic : 7.30 - 20.00
sîmbăta : 8.00 - 14.00
duminica : 8.00 - 14.00
☎ 146.325

● SALVIA
Cuza Vodă 1
zilnic : 7.30 - 20.30
duminică : 8.30 - 14.00
☎ 210.340

● SEMIS
Str. Străpungere Silvestru 7
zilnic : 8.00 - 20.00
duminică: 8.00 - 14.00
☎ 210.542

● SUPER-COPOU
Complex Super-Copou
Str. Oastei nr. 48
Program **NON STOP**
☎/Fax: 116.722

● TAIFARM 93
Str. Diminetii, bl. 774
(Frumoasa)
zilnic: 8.00 - 20.00
sîmbăta: 9.00 - 13.00
duminica: 9.00 - 13.00
☎ /FAX 216.138

● TEOFARM
Bd. Tutora 2 (Calea Chisinăului 2)
zilnic : 8.00 - 20.00
duminică: închis
☎ 231.118

● TEHNIS M.K.S.
str. Vasile Lupu nr. 17
(intersecția Bucsinescu)
luni-sîmbăta: 8.00 - 20.00
duminica: 9.00 - 17.00
☎ 272.180

● FARMACIA UNIVERSITARĂ
Bd. Independenței
Facultatea de Farmacie
U.M.F. parter (Rotonda)
zilnic: 7.30 - 18.00
sîmbăta: închis
☎ 116.104 int. 33

● FARMACIA NR. 1
B-dul Dacia nr. 32
zilnic: 8.00 - 16.00
sîmbăta: închis
☎ 153.498

● FARMACIA NR. 2
Piata Unirii 3
zilnic: 7.00 - 20.00 - 7.00
sîmbăta: program permanent
duminica: program permanent
Farmacie cu gardă
☎ 116.029

● FARMACIA NR. 7
Str. Socola 9, bl. E.1
zilnic: 7.00 - 20.00
sîmbăta: 8.00 - 14.00
☎ 132.293

● FARMACIA NR. 9
Str. Salciilor, bl. 828 Nicolina II
zilnic: 7.00 - 20.00
sîmbăta: 8.00 - 14.00
☎ 122.782

● FARMACIA NR. 11
Str. Vasile Lupu 160, bl. G.3
zilnic: 7.00 - 20.00
sîmbăta: 8.00 - 14.00
☎ 175.457

● FARMACIA NR. 15
Bd. Independentei 23
zilnic: 7.00 - 20.00
sîmbăta: 8.00- 14.00
☎ 116.408

● FARMACIA NR. 50
Str. Vasile Lupu 8, bloc D.3
zilnic: 7.00 - 20.00
sîmbăta: 8.00 - 14.00
☎ 172.867

● FARMACIA NR. 86
Str. Măgurii 4, Nicolina II
zilnic: 7.00 - 20.00
sîmbăta: 8.00 - 14.00
☎ 122.459

● FARMACIA NR. 14 PAȘCANI
Str. Ștefan cel Mare nr.118, bl. A4
zilnic: 8.00 - 20.00
sîmbăta: 8.00 - 13.00
duminică: 8.00 - 13.00
☎ 164.059

● POGRANA SRL
STOMATOLOGIE; TEHNICĂ MEDICALĂ
str. Piața Voievozilor nr. 19
Alexandru cel Bun
(vis-a-vis de cinema Dacia)
Program: 9.00 -17.00
☎ **156.322, 092-700.514, 092-358.552**

● HELICOFARM
str. Silvestru nr. 32
Program: 8.00 -21.00
☎ 116731

MATER OPTICA - cel mai modern centru de oftalmologie și optică medicală din România

• **Consultații oftalmologice și optică medicală la nivel european**
• **Prescripții lentile de contact**
• **Măsurarea presiunii intraoculare cu aplanotonometru elvețian HAAG-STREIT**

Bd. Independenței nr. 10
tel. 214072

Medici care asigură consultații:
Prof. dr. S. BUIUC
Medic primar dr. G. BEȘCHEA
Medic primar dr. G. DIMITRIU
Medic primar dr. G. MACOVEI
Medic specialist dr. C. ANDRON
Medic specialist dr. M. BREDEȚEAN
Medic specialist dr. M. DOGARU
Medic specialist dr. D. PETRARU
Medic specialist dr. G. TODOSI

SERVICII MEDICALE

● MEDICAL TEST LABORATOR ANALIZE MEDICALE
(peste 200 tipuri de analize cu aparatură și reactivi import: SUA, Germania, Franța etc.) -hematologie, biochimie, imunologie, parazitologie, microbiologie, din care MARKERI TUMORALI, ENDOCRINI, INFECȚIOȘI, RISC CORONARIAN etc. zilnic:7.00-19.00
Bd.N.Iorga 6, bl. 903A (vis-à-vis de Gara Nicolina)
☎ 230774

● PRIMA
Cabinete medicale
• STOMATOLOGIE - Dr. Vasile Crivoi
Tehnicieni: Nicolae Niculescu, Sorin Ruxandra
• MEDICINĂ GENERALĂ
Dr. Petre Crivoi - medic de familie
- EKG computerizat Microsoft
- Glicemie instant
Str. Ciurchi 109
☎ **175.380**

ASTĂZI NOI SUNTEM DE GARDĂ!

● Cabinet de oftalmologie și optică medicală
SC MEDOPTICA SRL str. Arcu nr. 1, bl. TAROM, sc. A (la ieșirea din Cinema "Victoria")
- Consultații, tratamente oftalmologice și optică medicală
- Prescripții lentile de contact CIBA - Vision (inclusiv lentile de contact estetice)
Medici care asigură consultații:
Dr. Anghel Kreolla
Dr. Pepelea Lucia
Dr. Scînteie Mira
Dr. Romanescu Carmen
Dr. Tarasi Carmen
Dr. Dimofte Doina
Dr. Rusu Valeriu
Dr. Constantin Cătălin
Program:
luni - vineri: 9.00 - 19.00
sîmbătă: 10.00 - 14.00
Pentru programări și informații sunați la ☎ **225423**

● PRO FAMILIA
Laborator analize medicale
efectuează orice investigație de laborator, executate de profesori universitari
Str. Tutora 11C, sc. D
Program: zilnic: 7,00-18.00
sîmbăta și duminica: 9.00-11.00
☎ **230.431**

● POLICLINICA "PROFESMED"
str. VASILE CONTA nr. 18 (vizavi de policlinica Municipală, Piața Sf. Spiridon)
CONSULTAȚII ȘI TRATAMENTE ÎN TOATE SPECIALITĂȚILE
***Se efectuează și:* ANALIZE DE LABORATOR** cu aparatură și reactivi din import; **CHIURETAJE** - metoda modernă prin aspirație; **ECOGRAFII; ACUPUNCTURĂ** în afecțiuni neurologice; **TRATAMENTE BIONICE** în afecțiuni dermatologice, osoase, neurologice; **TRATAREA** obezității, impotenței sexuale, infertilității, tulburărilor de creștere.
Medicii Policlinicii sunt nume sonore ale medicinii ieșene, în majoritate profesori universitari. Prețurile percepute pentru consultații și analize sunt cele mai reduse.
☎ **213 226**

● CENTRUL MEDICAL "IRIS"
Coordonator: Dr. IVONA LUPASCU
Ecograf cu Doppler color computerizat
• **obstetrică - ginecologie**
• **cardiologie**
• **urologie**
Consultații și ecografii
• **ecografie generală**
• **medicină generală, acupunctură**
• **psihiatrie**
Bd. Copou 38, bl. A4, sc. A, ap.1
Programări zilnic: 11.00 - 18.00
sîmbătă: 7.30 - 17.30
☎ **213793**

● Dr. M.E. BERLESCU
medic primar psihiatru
Consultații și terapii biologice și psihoterapice complexe în:
- afecțiuni psihice adulți
- tulburări relaționale familiale
- stări reactive și de neadaptare
Centrul medical "IRIS"
Bd. Copou 38, bl. A4, sc. A, ap. 1
☎**213.793**

● Dr. D. CABA
medic primar urolog
Consultații urologice
Ecografia aparatului renal
Centrul medical "IRIS"
Bd. Copou 38, bl. A4, sc. A, ap. 1
Program: luni: 15.00-17.00
joi: 11.00-13.00
Programări între orele 12.00-18.00 la ☎**213.793**

● CABINET PARTICULAR DE OBSTETRICĂ ȘI GINECOLOGIE *"ECHOMED"*
■ **ECHOGRAFII:** diagnostic de sarcină, depistarea sexului fetal, afecțiuni ale sînului, abdomino-pelvine.
■ **Chiuretaje uterine** pentru întreruperea cursului sarcinii și control post-chiuretaj
■ **Tratamente pentru sterilitate** (feminină și masculină)
■ **Teste** pentru sarcină (3 min.)
■ **Contracepție** orală și montări sterilete
■ **Colposcopii.**
■ **Cauterizări** - biopsii uterine și de col.
Consultații asigurate de profesori universitari și medici specialiști de înaltă competență profesională.
Sos. Păcurari nr. 4, corp anexă la bl.590A (vis-a-vis de Oficiul PTTR)
☎**251927 (fax) ; 018-613.388**
PROGRAM:
Luni-Vineri: 11.30-18.30
Sîmbătă: 9.00-14.00
Duminică: 12.00-18.00

● Servicii medicale mobile CORPO SAN
- consultații medicale adulți și copii, la domiciliul pacientului, în regim de maximă urgență;
- asigură electrocardiograme la domiciliul bolnavului cu aparatură medicală performantă;
- echipajul medical poate fi apelat direct la telefonul mobil 092.376.370;
Apelați ***NON STOP*** **CORPO SAN**,
tel.mobil 092.376.370
☎**113130**

Sănătatea este bunul nostru cel mai de preț!

● CABINET STOMATOLOGIC DENTAPRO
DR. LUCIAN TEOFĂNESCU
Str. Rafael 4 (Sărărie, vizavi de Lic. Economic 1):
- consultații **GRATUITE**;
- refacerea zîmbetului plăcut cu materiale cu aspect identic cu dinții naturali;
- nopți liniștite, fără grija durerilor de dinți.
Programează-te ACUM la:
☎ **115521**

● POLICLINICILE "MEDISAN"
■ **MEDISAN 2:**
Balneologie, boli interne, cardiologie, chirurgie, dermatologie, homeopatie, medicină generală, neurologie, obstetrică - ginecologie, O.R.L., psihiatrie, psihologie, reumatologie, urologie, fizioterapie, endocrinologie, hematologie
■ **LABORATOR ANALIZE MEDICALE** (mai ales boli parazitare din sînge, secreții și fecale)
■ **Consultații asistate psihoenergetică, diagnoză și clarviziune cu Valentina Gîrlea.**
■ Dermatochirurgie, scoaterea definitivă a firelor de păr de pe față.
■ Tratamente diverse, terapii alternative, homeopate, bioenergie, tehnica REIKI, presopunctură, reflexoterapie.
Str. Sf. Lazăr 49, et 2 (Tipografia Dosoftei)
zilnic: 9.00 - 18.00
sîmbătă: 8.00 -13.00
☎ **232753, 114274**

● CABINET DE ALERGOLOGIE
Dr. Victoria Maxim
Medic primar pediatru și specialist alergolog, copii și adulți
Ofer consultații, testări cutanate, tratament.
Piața Voevozilor 13, bloc 3 (Cinema Dacia) în studio FOTO
Marți, Joi: 14.00 - 17.00
Sîmbătă: 9.00 - 11.30
☎ **138594, 136172, 131525**

● SOCIETATEA MEDICALĂ "MARIA MAGDALENA"
(înființată în 1992)
Aleea Mușatini nr. 4
funcționează cu:
CABINET BOLI INTERNE ȘI ELECTROCARDIOGRAFIE (cu specialist din Policlinică)
CABINET TRATAMENTE (injecții intramusculare, intravenoase, perfuzii, aerosoloterapie, infiltrații și anestezii locale, electropunctură, magnetoterapie, presopunctură, masaj electric recuperator, kineziterapie, pansamente)
CABINET DE ANESTEZIE, autorizat de Ministerul Sănătății cu practică numai în unități sanitare, dotate cu aparatură verificată și cadru mediu și specialist care a lucrat numai în clinici universitare
CU AMBULANȚA UNITĂȚII se fac consultații și tratamente de urgență la domiciliu precum și internarea cazurilor deosebite
EVITAȚI SPITALIZAREA tratîndu-vă în familie!
☎ **251044, 135209**

● CABINET OFTALMOLOGIC
DR. EMILIA DARABĂ,
medic primar oftalmolog
- Consultații și tratamente oftalmologice
- Prescripții ochelari și lentile de contact
Program: luni,miercuri, vineri: 14.30-16.30
Sediu: str. Petru Rareș 14, parter, sc. E, colț cu str. Arcu (lîngă sediul Telecable, vis-a-vis de mag. "Bing-Bang")
Relații și programări la
☎ **213536, 226028**

● MEDICAL CENTER - *MICROCLINICĂ DE LUX "THEMIS-ART" Iași*
Terapie laser fără suferință și durere!
GINECOLOGIE ȘI OBSTETRICĂ: consultații, tratamente (LASER), echografii ginecologice și abdominale, întreruperi de sarcină la cerere (prin metoda aspirație sau metoda instrumentală), sterilități terapie BIONICĂ!), diatermocauterizări, alte intervenții de specialitate, monitorizare postoperatorie (aparatură ultramodernă), staționar cu paturi, consultații gravide (DOPPLER - determinarea sexului fetal etc.) sfat premarital și prenatal.
RECUPERARE NEUROMOTORIE, FIZIOTERAPIE (LASER) ȘI MEDICINĂ GENERALĂ: boli reumatismale, traumatisme osteoarticulare, neurologice etc.
SALA DE GIMNASTICĂ (aparatură de ultimă generație): pentru recuperare medicală și întreținere.
- Profesori universitari și medici specialiști de înaltă competență profesională.
str. Luca Arbore 10A, bl. 404, parter
NON STOP! programări
☎**/fax: 250929,** ☎ **163804**

● S.E.C.S. CABINET DE PLANIFICARE FAMILIALĂ
• Counseling în contracepție
• Consultații sexologie, endocrinologie, și ginecologie
• Contraceptive moderne de ultimă generație
• Teste de sarcină
• Contracepții de urgență
Program:
luni - vineri: 15.00-19.00
Str. Oastei 2, (incinta Dispensarului Copou, vis-a vis de Lic. "G. Ibrăileanu")
☎ **272996**
HOT - LINE 092389103
zilnic: 20.00-22.00

● STEREOPSIS
Centrul de îngrijire oftalmologică
Asigură prin cadre didactice universitare, medici cu experiență în clinici occidentale:
• consultații și tratamente oftalmologice pentru copii și adulți
• diagnosticul precoce, tratamentul și urmărirea strabismului
• urgențe oftalmologice
• prescriere de ochelari și lentile de contact
PROGRAMĂRI :
Prof. dr. Petre P. Vancea
☎ **133243**
Asist. univ. dr. Camelia Bogdănici
☎ **210892**
Str. Cloșca 8, parter, (Centrul Comercial Ștefan cel Mare, vis-a-vis de ASIROM)
☎ **116651, 210892 (pentru urgențe - 092.507913)**

● Cabinetul MEDICINĂ ALTERNATIVĂ
Bl.TAROM,sc.A - Tel. 225423
■ ***Dr.Beatrice LUCACHE***
• medic primar în medicina generală • acupunctor specializat în Asia: • diagnoză naturistă și alopată • acupunctură
• laseroterapie • maxibustie
• electroacupunctură • masaj
• electronografie
☎ **214177, 225423**

ÎNSCRIERI PENTRU MEDIC DE FAMILIE

● CABINET MEDICINĂ GENERALĂ ADULȚI ȘI PEDIATRIE
● CABINET ACUPUNCTURĂ
Dr. BOȚU MAGDALENA
• Consultații medicină generală adulți și pediatrie
• Diagnostic și tratament acupunctură: boli ale aparatului locomotor, cardiovascular, respirator, digestiv, urinar, boli ginecologice și neuropsihiatrice
VĂ OFERIM SERVICIILE DE MEDIC DE FAMILIE
Str. T. Vladimirescu nr. 31, bl. 333, sc. C, ap. 1 - parter (stația Pădurii)
☎ **118189 (cabinet) - 16³⁰-19³⁰**
☎ **113481 (domiciliu)**

● LABORATOR OPTICĂ MEDICALĂ CRISTAL OPTIC SRL
Policlinica CFR - parter Iași
optician Titiana Cozma
execută ochelari vedere conform prescripției medicale în regim de urgență cu lentile Zeiss, rame import și indigene la prețuri minime.
luni-vineri: 9,00-17,00
☎**116.142**

● MEDIC PRIMAR PEDIATRU
Doctor în Științe Medicale
CONSTANTIN AILIOAIE
Ofer **permanent consultații** la domiciliul copilului și adolescentului sau la cabinetul meu particular cu **cele mai moderne strategii de tratament.**
Tratăm cu **LOW-LEVEL-LASER** și la domiciliul pacientului **afecțiuni virale** (gripe, bronșiolite, traheobronșite, herpes, stomatite, afte bucale), **ORL** (otite, rinite, rinofaringite, sinuzite), **dermatologice** (fisuri ale buzelor, plăgi vechi, traunmatisme musculare și articulare recente, acnee juvenilă), **neuroastenii**.
☎**094-507798 (URGENȚE), 251.117**

● MEDIRO (servicii medicale)
Asigurăm asistență medicală de specialitate în:
• **MEDICINĂ INTERNĂ, CARDIOLOGIE, NEUROLOGIE, PEDIATRIE, DERMATOLOGIE;**
• **ANALIZE LABORATOR (Biochimie, Hematologie);**
• **ECHOGRAFIE, ELECTROCARDIOGRAME;**
• **Tratamente diverse (injecții intramusculare, intravenoase, infiltrații, perfuzii etc);**
■ **LOGOPEDIE** - Tratament în Tulburări de vorbire la copii și adulți (congenitale, pastraumatice, după accidente ischemice)
■ **DERMO-COSMETOLOGIE**
ASISTENȚĂ PEDIATRICĂ pe bază de ABONAMENT (3 luni, 6 luni, 12 luni)
Asistența medicală este acordată de cadre didactice universitare și medici primari de înaltă competență profesională.
Bd. Alexandru cel Bun nr. 4, bl. 1205C-parter (în apropierea Podului dintre cartierele Mircea cel Bătrîn și Al. cel Bun)
Program: zilnic 9.00-19.00
☎ **259.111**

● Consultații și ecografii obstetrică - ginecologie
Dr. MIRCEA ONOFRIESCU
medic primar obstetrică-ginecologie
ECHOGRAFII APARAT SIEMENS DOPPLER COLOR
marți și vineri: 13.00-15.00 la **Policlinica Industrială (nr. 2)**
☎ **133088**
CONSULTAȚII PROFESMED luni și vineri: 17.00 - 19.00
☎ **213226**

● Prof. univ. dr. N. TRIFAN
Boli de copii și adolescenți, consultații la cabinet și la domiciliul bolnavului.
Promptitudine, competență, eficiență, cost redus.
SÎMBĂTA ÎNTRE 9.00-12.00 CONSULTAȚII GRATUITE PT. PERSOANELE DEFAVORIZATE
Programări la
☎ **113.775**

● TRATAMENTE COZAC
Terapie exclusiv naturistă formată din picături superconcentrate, ceaiuri, siropuri testate și aprobate de Ministerul Sănătății (nr. 288/1997), utilizate într-o serie largă de afecțiuni:
■ **MALIGNE**: tumori maligne, ciroză hepatică, boli de sînge
■ **BENIGNE**: tumori benigne, hepatite, ulcere gastrodudenale, boli vasculare, afecțuni respiratorii, dermatologice, etc.
■ **DIABET ZAHARAT**
ENERGITINCTONIC (tinctură energizantă)
întărește rezistența organismului și îmbunătățește performanțele fizice, mentale și sexuale, utilă în combaterea stressului
Cozac - speranța vieții tale, acum și la Iași !
Casa sindicatelor, ☎ **135158**
Luni-Marți-Joi: 15.00-18.00

● POLICLINICA "SĂNĂTATEA 2000"
Str. Lăpușneanu 7A
☎ **214002**
între orele 10⁰⁰-18⁰⁰ asigură asistență medicală și psihologică în următoarele specialități:
• **Dr. CONSTATIN IORDACHE** - pediatrie, cardiologie pediatrică
• **Dr. DOINA BUDEANU** - psihiatrie adulți
• **Psih. ILEANA HĂȚU** - psihologie adolescenți, adulți
• **Dr. ADRIANA PANAITESCU** - psihiatrie copii - adolescenți
• **Dr. GABRIELA DIMITRIU** - oftalmologie
• **Dr. RODICA THEODORU** - dermato-venerologie
La noi veți găsi competență înțelegere și înalt profesionalism.

● CABINET STOMATOLOGIC
Dr. Lucia Bârleanu
(medic primar, doctor în științe medicale)
Dr. Emilian Hurjui - medic primar
Dr. Liviu Ene - medic primar
Oferă:
• Consultații și tratamente stomatologice moderne în condiții deosebite de confort și eleganță;
• Competență profesională și promptitudine;
• Tarife similare celor de la Policlinica cu plată; Reduceri pentru studenți;
• Programări zilnic:
str. Sulfinei nr. 15, ☎ **117035**

● Dr. Maria POP
medic specialist psihiatru
• consultații tratamente de specialitate
Programări la tel. 212848

● Dr. BURLACU Maricel
medic primar pediatru
își asumă răspunderea tratării copilului dvs. la domiciliu
Programări la tel. 270779

● Consultații de psihiatrie
Dr.Gh. M. BALAN
medic primar - doctor în medicină
la Policlinica "PROFESMED"
• psihodiagnostic
• chimioterapie • psihoterapie
• condiționare repulsivă la alcool
• hipnoză
Str. Vasile Conta nr. 16 Iași
Programări la
☎ **213226 sau 214595 sau direct la sediul Policlinicii "PROFESMED"**

● CABINET MEDICAL BIO PAN
• ***Urologie***
• ***Sexologie***
• ***Pneumologie***
• **Dr. Constantin Liviu Panainte - medic primar urolog, doctor în științe medicale**
• **Dr. Constantin Panainte - medic primar chirurgie toracică**
Str. Vasile Alecsandri nr. 9B, ap. 1, demisol
Zilnic: Urologie 15.00 - 17.00
Pneumologie: 10.00 - 18.00
☎ **032/210.728**

● HELICOMED
■ ***Prof. dr. Marin Burlea***
consultații gastroenterologie și alte afecțiuni
■ ***Prof. logoped Geta Burlea***
cabinet logopedie
Str. Silvestru nr. 32
Program: 8.00 - 21.00
☎ **217.666**

● SOFONEA MEDIPLEX
Str. Cpt. Zaganescu 5 - București
☎ **01/638.84.06, 092-342.628**
■ ***Tratamente disfuncții sexuale (impotență 92%, ejaculare rapidă 98%)***
Valoare tratament - 189.000 lei

TELEFOANE UTILE

ASOCIAȚIA CHINOLOGICĂ A MUNICIPIULUI IAȘI (singura recunoscută de A.CH.R. și F.C.I.)
Str. Sf. Atanasie nr. 12. Relatii la telefon **032/217111, 032/112391, 094647930**

ROMVAC COMPANY SA
Depozit en gros de medicamente și vaccinuri de uz veterinar
Str. Sf. Atanasie 12
☎ **032/217111, 032/112391**

CABINET INTERSERVICE VET
Str. Sf. Atanasie nr. 12
zilnic :10.00 - 13.00, 16.00 - 20.00
sîmbătă : 10.00 - 13.00
duminică : 10.00 - 13.00
☎ **032/217111, 032/112391**

CABINET ANIMAVET
Aleea Oltea Doamna
(în spatele Bisericii Catolice din Nicolina)
zilnic : 10.00 - 13.00; 16.00 - 19.00
sîmbătă, duminică : 10.00 - 13.00
☎ **094647930**

CABINET VETERINAR PROVET IAȘI
Str. Smîrdan nr. 93 C
zilnic : 9.00 - 13.00, 15.00 - 20.00
sîmbătă : 9.00 - 15.00
duminică : 10.00 - 13.00
☎ **233.772, 092.376.433 (NON STOP)**

CABINET HELPVET și punct farmaceutic
Str. Pojărniciei nr. 10 (lîngă Liceul C. Negruzzi)
zilnic : 9.00 - 13.00, 16.00 - 20.00
sîmbătă : 10.00 - 13.00
duminică : 10.00 - 13.00
☎ **032/145441, 094502628**

CLINICĂ ȘI FARMACIE UNIVET
Str. Ion Creangă 15 (lîngă Alimentara Triumf)
zilnic : 8.00 - 20.00
sîmbătă : 9.00 - 13.00
duminică : 9.00 - 13.00
☎ **032/176647**

CABINET DUOVET
Str. Nicolae Gane nr. 25
zilnic : 16.00 - 20.00
sîmbătă: 10.00 - 13.00
duminică - închis
☎ **092555155, 032/214773**

FARMACIE W-2000
Str. C. Negri (lîngă Biserica Bărboi - Tg. Cucu)
zilnic: 9.00 - 17.00
sîmbătă, duminică: 9.00 - 12.00
☎ **032/212342**

FARMACIE VETERINARĂ BIOVET
Str. Primăverii nr. 23 (lîngă Policlinica Industrială)
zilnic: 9.30 - 17.30
sîmbătă: 9.30 - 13.00
duminică: închis
☎ **032/233414**

FARMACIE VETERINARĂ "INTERSERVICE VET"
Str. Bacinschi nr. 9 (lîngă alimentara NEST-Autogară)
zilnic : 8.00 - 20.00
sîmbăta și duminica :8.00 - 14.00

FARMACIE VETERINARĂ "INTERSERVICE VET"
Piata Chirilă
zilnic : 9.00 - 17.00
sîmbătă : 9.00 - 13.00

FARMACIE VETERINARĂ MEDIVET
Str. Păcurari, bl. 543, parter
zilnic: 9.00 - 17.00
sîmbătă: 9.00 - 13.00
☎ **/FAX 032/217869**

TVR 1

6,00 România - Ora 6 fix! TVR Info (orele 6.30, 7.30, 8.20); Gura satului; Horoscop; Revista presei (ora 7.00); N-ar strica să știți; O poveste pe zi; Invitatul emisiunii (ora 8.00); Concurs
8,30 Simba, regele leu (d.a., Italia)
9,00 TVR Cluj-Napoca. Știri; Meseriașii; Jazzorelief - Ritmuri estivale; Sfîrșit de secol: O poveste cu pălării; Casa umbrelor; Memoria; 7 zile în cinci minute
10,00 TVR Info
10,05 TVR Iași
11,00 TVR Timișoara. Știri zonale; Pe fază: comentariu de actualitate; Călătorii interioare: "Memoria lutului" (do); Vinerea ciudată
12,00 TVR Info
12,05 De la lume adunate... (muzică populară)
12,30 Conviețuiri. Din viața etniei romilor
13,00 Natacha (s., Venezuela/Peru, 1990). Ep. 27
14,00 TVR Info
14,10 Santa Barbara (s.,SUA). Ep. 636
15,00 Ecoturism. Popasuri în satele din Munții Apuseni
15,30 Emisiune în limba germană. Instantanee; Întîlnirea șvabilor din toată lumea originari din Sînnicolau Mare; Festivalul de artă medievală din cetatea Sighișoara; Problemele micilor întreprinzători din județul Brașov; Concurs; Muzică
17,00 Portret în oglindă - Dan Spătaru
17,30 Mapamond. Emisiune de analiză a principalelor evenimente de politică internațională
18,00 TVR Info
18,10 Ora Werner (d.a.): Animaniacs (SUA; Casa plină (s., SUA). Ep. 14
19,00 Sunset Beach (s., SUA, 1997). Ep. 294

19,50 VIP: Silvia Marcovici (violonistă)

19,55 Doar o vorbă "săț-i" mai spun! O producție Tofan Grup. Emisiune concepută și prezentată de George Pruteanu
20,00 Jurnal. Meteo. Sport
21,00 Cum vă place "Divertis" - Summer Show
22,10 Lordul Yehudi Menuhin, un simbol al secolului XX
22,45 Jurnalul de noapte
23,00 Invitație la concert (muzică ușoară)
0,00 Cinematograful de noapte: "Destinație greșită" (f.a., SUA, 1996). Cu: Sandahl Bergman, Ted Prior, Rod West. Regia Brian Todd.

TVR 2

6,30 TVM. Telematinal
8,00 Doi ani de vacanță printre dinozauri (d.a., Japonia, 1995)
8,25 Lumină din lumină (r)
9,00 Freud (s., BBC, 1994/r). Ep. 4
10,00 Dintre sute de catarge (r). Un dialog al artelor și artiștilor cu telespectatorii
11,00 Lumea sălbatică a animalelor (Japonia, 1998). Documentar despre ciocănitoarea neagră, o specie pe cale de dispariție (r)
11,30 Timpul Europei (r)
12,00 Sunset Beach (s., SUA, 1997). Ep. 293
12,45 Doar o vorbă "săț-i" mai spun! (r)
12,50 Cu ochii' n 4 (r)
13,30 Tezaur folcloric (r)
14,30 TVR Cluj-Napoca. Rubrică în limba maghiară: Pregătirea stagiunii 1998-1999; Peregrinul transilvan: Cele patru bastioane care mai există la Cluj-Napoca
15,00 TVR Info
15,10 Limbi străine: Italiana; Engleza
15,35 Doi ani de vacanță printre dinozauri (d.a., Japonia, 1995)
16,00 Veronica (s., Argentina, 1982). Ultimul episod
16,50 Santa Barbara (s., SUA). Ep. 637
17,40 Tribuna partidelor parlamentare
17,50 TVR Info

18,00 Universul cunoașterii. Călătorie în timp: mașina timpului; În centrul unei găuri negre; Timpul în știință

19,00 Știri bancare și bursiere
19,10 Arhive românești. "Arheologia" terorii. O istorie a comunismului mondial și românesc

19,40 O jumătate de oră cu Paul Goma. Episodul 8

20,10 Natacha (s., Venezuela/Peru, 1990). Ep. 28
21,00 Vînare de vînt. Cutia de rezonanță; Folk-taifas; Invitatul emisiunii; Debut; Folk internațional; Dialoguri telefonice cu telespectatorii
21,30 Time Out (emisiune sportivă)
22,30 Panoramic jazz
23,10 Familia Borgia (s., BBC). Ep. 5
0,00 Ghici, cine vine la mine?
0,30 TVM. Mesager

PRO TV

7,00 Ora 7, bună dimineața!
9,00 Profit
9,05 Prima pagină
9;10 Film serial: Suflet de femeie (r)
10,00 Film serial: Tînăr și neliniștit (r)
10,45 Film serial: În numele legii (r)
11,30 Film serial: Fiica oceanului, ep. 34
12,00 Talk show: Punctul pe i (r,I)
12,55 Știrile Pro Tv. O propoziție pe zi
13,00 Talk show: Punctul pe i (r, II)
13,30 Film serial: Beverly Hills (r)
14,15 Film serial: Melrose Place (r)
15,10 Teleshopping
15,15 Film serial: Tînăr și neliniștit, ep. 571
16,00 Teleshopping
16,10 Film serial: Nano, ep. 113
17,00 Știrile Pro Tv. O propoziție pe zi
17,15 Film serial: Suflet de femeie, ep. 24
18,00 Film serial: Familia Bundy, ep. 79
18,25 Știrile Pro Tv
18,30 Chestiunea zilei
18,35 Film serial: Familia Bundy, ep. 80
19,00 Roata norocului (emisiune-concurs)
19,30 Știrile Pro Tv
20,15 Film serial: Ultima frontieră, ep. 10

21,15 Film artistic: Seven (SUA, 1995). Regia David Fincher; cu: Brad Pitt, Richard Roundtree, Pamela Tyson. O propoziție pe zi

23,00 Știrile Pro Tv
23,55 Chestiunea zilei
0,05 Profit
0,10 Prima pagină
0,15 Film serial: Poltergeist - Moștenirea, ep. 24
1,00 Film serial: Aventuri în casa morții, ultimul episod
1,30 Film serial: Cafeneaua groazei, ep. 3, 4
3,00 Profit
3,10 Prima pagină
3,15 Film serial: Familia Bundy (r)
4,45 Talk show. Punctul pe i - (r)
5,45 Roata norocului (r)
6,15 Film serial: Ultima frontieră (r).

ANTENA 1

7,00 Dimineața devreme
10,00 Planeta vie - Lupta pentru supraviețuire (do). Ep. 62
10,30 Animal show (s) Ep. 43
10,50 Quantum
11,00 Twin Peaks (s). Ep. 16
12,00 Cronici paranormale (r.). Ep. 38
12,55 Controverse istorice (r)
13,25 Denver, ultimul dinozaur (d.a.). Ep. 33
13,50 Quantum
14,00 Știrile amiezii
14,10 Tarzan, stăpînul junglei (s). Ep. 21
15,10 Iluzii (s). Ep. 39
16,05 Iluzii (s). Ep. 40
17,00 Documentar
18,00 "Decepții" (telenovelă, Mexic, 1998). Ep. 17
19,00 Observator
19,30 Dallas (s). Ep. 81

20,20 Navarro (s. polițist, Franța, 1991/1992). Ep. 11

22,00 Hombres - Războiul sexelor (s). Ep. 62
22,45 Știri/Sport

23,00 "Oglinzi înșelătoare" (thriller, SUA, 1986). Cu: Olivia Hussey, Piper Laurie, Steve Railsback

0,40 "Motociclistele" (co, SUA). Cu: Paul Le Mat, Eillen Davidson, Robert Miano. Regia David O' Malley. Părăsită într-o pădure de către părinții ei, înainte ca aceștia să fie împușcați de polițiști, o fetiță, "Lupoaica", este crescută de o haită de lupi. La 14 ani, fata găsește o motocicletă abandonată și se simte pe loc atrasă de ea și învață s-o conducă. Lupoaica părăsește haita pentru a-și urma chemarea și devine șefa unei bande de motocicliste neîndurătoare, bandă numită "Femei pe roți". Scopul Lupoaicei este de a crea o nouă rasă de femei, crescute de lupi în sălbăticie și capabile să răstoarne dominația bărbaților asupra lumii.
2,10 Quantum
2,20 Muzică
2,30 Tarzan, stăpînul junglei (s)
3,20 "Decepții" (s/r)
4,10 Hombres - războiul sexelor (r)
5,00 Dallas (s/r)
5,50 Quantum
6,00 Iluzii (s/r). Ep. 40

TV PRIMA

7,00 Prima oră - magazin matinal
10,00 Călătorie în lumi paralele (f/s)
11,00 1999 (f/s)
12,00 Pretutindeni cu tine (s/r)
12,30 Lexic (emisiune-concurs)
13,00 Focus 13 (știri)
13,15 Starea de veghe (talk-show/r)
14,45 Teleshopping
15,00 Flash (știri)
16,00 Focus 16 (știri)
16,15 Pretutindeni cu tine (s)
16,45 Prietenul nostru, Jake (s)
17,15 1999 (f/s)
18,00 Călătorii în lumi paralele (s)
19,00 Focus 19 (știri)
19,45 Alo, Costinești - emisiune de divertisment
20,00 Meșterul casei (s)
20,30 Atingerea îngerilor (s). Cu: Roma Downey, Della Reese

21,20 Între viață și moarte (dramă SUA, 1987). Cu John Litgow, Mary Beth Hurt, Linda Kelsey. Regia John Korty

23,00 Focus 23 (știri)
23,30 Starea de veghe (talk-show live): "Șueta de vineri seară"
1,30 Focus 23 (știri/r)
2,00 Starea de veghe (talk-show) (r)

METEO

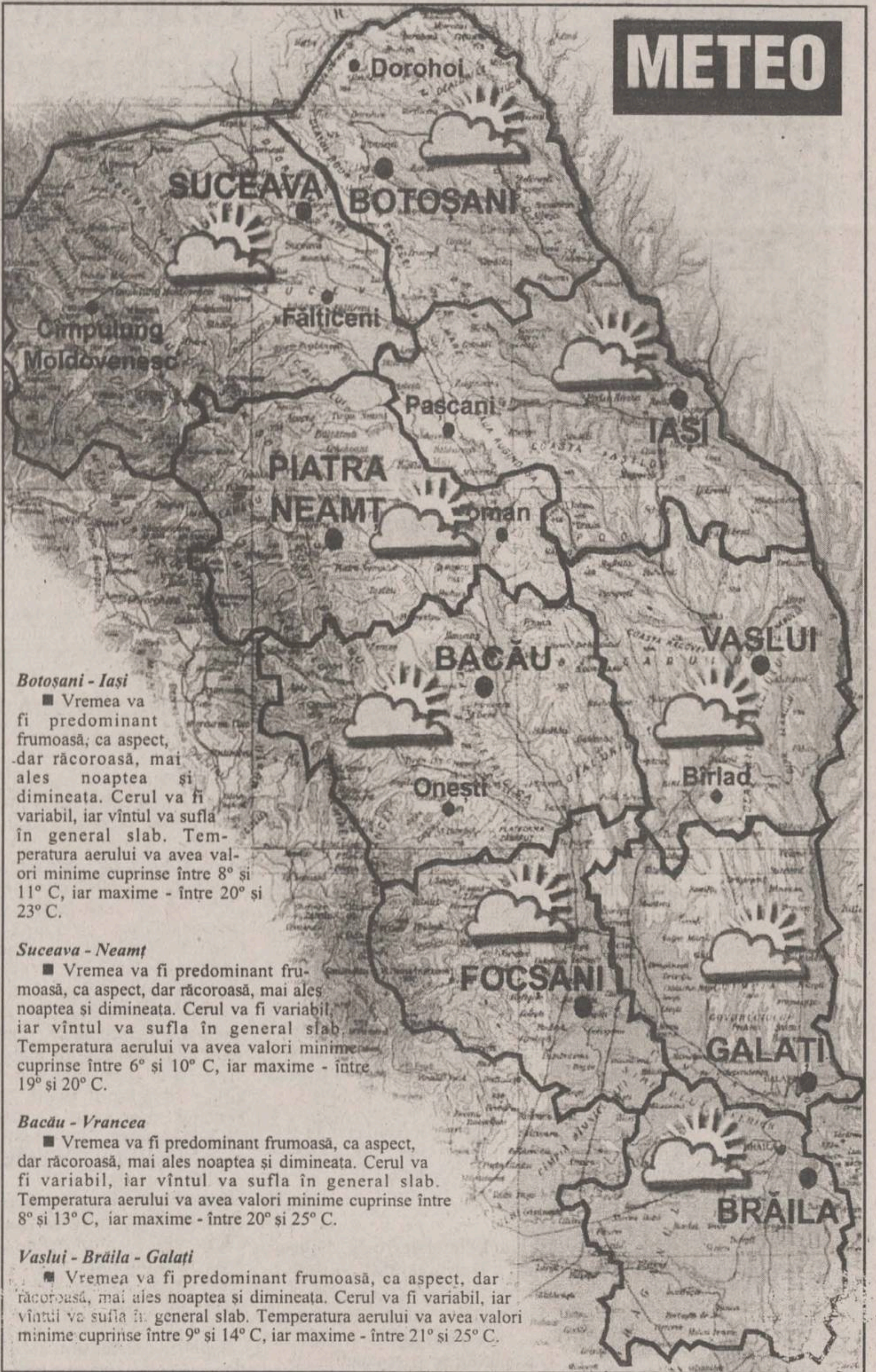

Botoșani - Iași
■ Vremea va fi predominant frumoasă, ca aspect, dar răcoroasă, mai ales noaptea și dimineața. Cerul va fi variabil, iar vîntul va sufla în general slab. Temperatura aerului va avea valori minime cuprinse între 8° și 11° C, iar maxime - între 20° și 23° C.

Suceava - Neamț
■ Vremea va fi predominant frumoasă, ca aspect, dar răcoroasă, mai ales noaptea și dimineața. Cerul va fi variabil, iar vîntul va sufla în general slab. Temperatura aerului va avea valori minime cuprinse între 6° și 10° C, iar maxime - între 19° și 20° C.

Bacău - Vrancea
■ Vremea va fi predominant frumoasă, ca aspect, dar răcoroasă, mai ales noaptea și dimineața. Cerul va fi variabil, iar vîntul va sufla în general slab. Temperatura aerului va avea valori minime cuprinse între 8° și 13° C, iar maxime - între 20° și 25° C.

Vaslui - Brăila - Galați
■ Vremea va fi predominant frumoasă, ca aspect, dar răcoroasă, mai ales noaptea și dimineața. Cerul va fi variabil, iar vîntul va sufla în general slab. Temperatura aerului va avea valori minime cuprinse între 9° și 14° C, iar maxime - între 21° și 25° C.

RADIO NORD - EST

5,30 - 10,00 Micul dejun. Emisiune matinală de informații și muzică, știri din actualitatea locală, informații utilitare, horoscop, informații economice, relatări, interviuri în direct, concursuri (6,00-6,30 buletinul de știri și programul Actualitatea preluate de la BBC) 8,15 Scafandru de Bahlui - tabletă de Cătălin Mihuleac. Realizatori: Emanuel Botezatu și Gabriel Avasiloaei ■ 10,00-14,00 Fir direct. Realizator Alina Balaș ■ 14,00-14,30 BBC: Buletinul de știri și Actualitatea ■ 14,30-18,00 Turnul de control. Informații sportive (14,45), știri, interviuri, concursuri, muzică ■ 17,00 Puls Nord Est - cel mai important grupaj informativ al zilei ■ 17,45 Scafandru de Bahlui - tabletă de Cătălin Mihuleac ■ 18,00-18,45 BBC: Buletinul de știri și Actualitatea ■ **18,45-21,00 Punctul pe I.** Talk show pe subiecte de actualitate. Realizator: Ovidiu Șimonca ■ 21,00-21,30 BBC: Buletinul de știri și Actualitatea ■ 21,30-22,00 Puls Nord Est - ediția de seară (știri, reportaje, interviuri, relatări din actualitatea locală și națională) ■ **22,00-0,00 Dedicații muzicale.** Muzică la cererea ascultătorilor. Gazdă: Costi Răzlescu ■ 0,00-7,00 Frecventă obligatorie - o emisiune realizată obligatoriu de Gabriel Avasiloaei și George Nistor

Posturile de televiziune își rezervă dreptul de a-și modifica programul în ultimul moment, în funcție de evenimentele zilei sau de necesitățile lor proprii.

RADIO IAȘI

6,00-8,00 Informațiile dimineții ■ 7,00-7,30 - Radiojurnal posturile centrale de radio ■ 7,30 - Informațiile dimineții - continuare ■ 8,00-8,05 Buletin de știri ■ 8,05-9,00 Radio Iași pe recepție: 146109 - Telefonul dumneavoastră (educație pentru sănătate) ■ 9,00-9,05 Buletin de știri ■ 9,05-13,00 Radiosfera. Din sumar: - știri: 11,00; 12,00 - Timp, anotimp, contratimp în agricultură (9,45) - Haz de necaz - Dura lex - Radio - circuit - (multiplex) (10,00-11,00) - Basarabia, pămînt românesc - Școala înainte de toate - Prioritate absolută - Lumea în care trăim - Concert de muzică populară - Avanpremiera radio ■ 13,00-13,15 Radiojurnal posturile centrale de radio ■ 13,15-16,00 Întîlniri pe unde medii. Din sumar: - La zi, în viața partidelor parlamentare (13,30) - Exclusiv "T" - Dumbrava minunată - Literatura pentru copii (14,00) - Agora 98 (15,05) - Tineri interpreți din Moldova. Muzică populară (15,45) ■ 16,00-16,15 Radiojurnal posturile centrale de radio ■ 16,15-17,30 Radio almanah ■ 17,30-18,00 Jurnalul artelor ■ 18,00-18,05 Buletin de știri ■ 18,05-19,00 Corespondența muzicală radio. Program alcătuit la cererea ascultătorilor. Muzică ușoară și populară ■ 19,00-19,15 Radiojurnal posturile centrale de radio ■ 19,15-21,00 Univers muzical - I ■ 21,00-21,25 Evenimentele zilei; meteo ■ 21,25-21,30 Sport ■ 21,30-22,00 Univers muzical - II

RCS

10,00 Satul lui Quegley (s/r)
10,20 O altă viață (f.s./r)
10,40 Scufița roșie (d.a./r)
11,00 Gorila (do)
12,00 Colette (f.a.,r)
13,30 Banu murdari (f.a.,r)
16,00 Agenda RCS
17,30 Așii rezistenței (f.a.)
19,00 Din tainele Împărăției
20,00 O lată viață (f.s.)
20,20 Desene animate

20,45 Lumea animalelor (do)

21,45 S.E.A.L.S. (f.a.)

ELECTRON M BIT

8,00-16,00 Reluarea programului din 3 septembrie
16,05 Tombik & B.B. (d.a.)
16,55 Aventurile lui Huck Finn (d.a.)
17,15 Deșertul vorbește (do)
17,45 La nord de paralela 60 (do)
18,30 Sumarul zilei
18,40 Reportajul zilei
18,55 Opinii
19,00 Studio M Bit
19,30 Lumea muzicii
19,55 Vagabonzii (f.a.)
21,18 Pasionați de animale (f.s.)
22,00 Brigada de șoc (f.s.)

23,20 Willie o ia la vale (f.a.); cu: Jason Saucier, Mary Sellers.

Vox - t Radio

6,30 Flash (informații, știri, muzică) ■ 9,00 MIX FM (muzică, buletine de știri la orele: 9,00; 10,00; 12,00; 12,50) ■ 15,30 Azi, mîine și poimîine (informații, știri, muzică) ■ 19,00 Pepsi music -show ■ 21,30 Especially for you (dedicații) ■ 0,00 Dance sensation show ■ BBC (în direct de la Londra știri și actualități în limba română) între orele: 6,00-6,30; 11,00-11,15; 14,00-14,30; 18,00-18,45; 21,00-21,30. ■ RFI (în direct de la Paris știri și informații în limba română) între orele: 23,00-0,00.

Radio E. NOVA

7,00-11,00 Fuga la serviciu... cu Cătălin Popescu. Un program de dimineață, înlocuitor de cafea și bună dispoziție, pe parcursul căruia veți afla: Ce vă prezic astrele; Ce mai fac autoritățile; Date meteo; Un sfat medical și multe, multe altele
11,00-17,00 Amiază într-o ureche... cu Cristina Chinole. Un program cu informațiile necesare celor aflați la drum spre casă sau aiurea
17,00-23,00 Paznic de seară... Aurel Nedelcu. Retrospectiva zilei ce se încheie, 6 ore de informații și muzică ce vă vor face să uitați că mai există și televizoare
23,00-0,00 R.F.I. - programul în limba română
0,00-7,00 O noapte de muzică, o colaborare româno-franceză, pentru insomniacii ieșeni
ȘTIRI: 7,30; 8,30; 9,30...
19,30 Observator

Radio CONTACT

5,00-8,00 "Bună dimineața, România!!!" - emisiune matinală națională ■ 8,00-11,00 Pauzele de dimineața (realizator Ionuț Pohrib): ■ 8,10 Revista presei locale ■ 8,50; 9,50 Contact Horoscop; Dedicații ■ 9,05-9,20 Microbiografie sonoră ■ 10,15 Pilula de dimineață ■ 10,40 Contact sport ■ 11,00-14,00 180 de minute: ■ 11,20 Minutul 20 - Agenda culturală ■ 11,50 Minutul 50 - Buletin rutier ■ 12,50 Minutul 110 ■ 13,15 Minutul 135 - Most Wanted - 3 preferințe muzicale ale ascultătorilor ■ 14,00-19,00 Contact FM ■ 0,00-1,00 Music by request (realizator Irina Luca) 1,00-4,00 Megabertzul somnambul (realizator Ionuț Pohrib)

ACASĂ

8,00 Omul mării (f.s./r)
8,45 Verdict: crimă! (f.s./r)
9,45 Misterioasa doamnă (f.s./r)
10,30 Dragoste și putere (f.s./r)
11,15 Marielena (f.s./r)
12,45 Din toată inima (f.s./r)
13,30 Matlock (f.s./r)

14,15 1941 (f.a./r)

16,00 Omul mării (f.s.), ep. 118
17,00 Marielena (f.s.), ep. 217, 218
17,45 Din toată inima (f.s.), ep. 167
19,30 Casper (d.a.), ep. 2
20,00 Dragoste și putere (f.s.), ep. 163
20,45 Misterioasa doamnă (f.s.), ep. 26
21,30 Tenis: US Open - rezumatul zilei

22,30 Cinemateca de Acasă: Diminețile unui băiat cuminte (Studioul Cinematografic București, 1967). Regia Andrei Blaier; cu: Dan Nuțu, Irina Petrescu, Ștefan Ciobotărașu, Sebastian Papaiani, Ion Caramitru ș.a.

0,30 Matlock (f.s.) ep. 41

TELE 'M

7,00 "Matinal de Vineri"
7,30 "Satul lui Quingley" (s)
8,30 "Actualitatea ieșeană" (r)
9,30 "Lovitura mortală" (f.a/r)
11,30 Worldnet în direct de la Washington DC
17,30 "Teleuniversitatea" - Facultatea de Drept - Anul I
18,30 Știri Tele 'M
19,00 "Gîndul de vineri". Emisiune realizată de prof. univ. Mihai Baciu

20,00 "Ferestre pentru suflet". Emisiune realizată de preot paroh Vasile Vaida

20,30 Știri Tele 'M
21,00 Umor internațional
22,00 "Îngerul în roșu" (f.a.)
0,30 Știri Tele M
1,00 Film pentru adulți
3,40 Worldnet în direct de la Washington DC

TV EUROPA NOVA

10,00 "Străzile din San Francisco" (s/r, ep. 56)
11,00 "Kung-Fu" (s/r, ep. 47)
12,00 "Vacanță de vară" (f/r)
16,00 "McGyver" (s., ep. 12)
17,00 "Dragă John" (s, ep. 3)
17,30 "Secția de poliție" (s, ep. 96)
18,30 Clip VIVA, promo, publicitate
18,45 Infonova
19,15 "Pacific Drive" (s., ep. 31)
19,40 "Falcon Crest" (s, ep. 85)

20,30 "Secrete și minciuni" (f.a., SUA, 1992). Regia Paul Schreider; cu: Connie Selleca, Kevin Dobson

22,05 Infonova
22,15 "Străzile din San Francisco" (s, ep. 57)
23,05 "Hotel" (s, ep. 75)
0,00 Playboy (s).

Advertising: 032 - 112611
IASI * 94,9 Mhz

6,00-9,00 "Prima oră" (realizator Cătălin Elisei) - muzică, știri, concursuri, invitați, horoscop, Sport cu Paul Costaș, rețeta dimineții prezentată de Casa "Bolta Rece", "Vocea Poporului" cu Gabi Jugaru, Dispecerat ■ 9,00-12,00 "Sens Unic" (realizator Alina Anton) - muzică, informații, concursuri, revista presei centrale, Ofertă locuri de muncă, "La... fix" cu Dorin Spineanu, concursuri, Dispecerat ■ 12,00-15,00 "Hit Bistro" (realizator Mihaela Răileanu) - muzică, știri, "Vocea Poporului" cu Gabi Jugaru, "La... fix" cu Dorin Spineanu și cele mai atractive concursuri ■ 17,30-18,00 "Drumul spre casă" (realizator Ioana Rata) - muzică, informații, concursuri, rubrica "Flash Back" cu Mihaela Răileanu, Sport cu Paul Costaș ■ 18,00-22,00 "Raportul de seară" (realizator Ovidiu Movilă) - muzică, o sinteză a evenimentelor zilei, "Vocea Poporului" cu Gabi Jugaru, Sport cu Paul Costaș, "La... fix" cu Dorin Spineanu ■ 22,00-5,00 Program muzical retransmis de Clubul "Roșu & Negru"

Programul cinematografelor

"VICTORIA"

"Omul cu Masca de Fier"

Producție SUA, 1998
Melodramă inspiarată de romanul omonim al lui Al. Dumas. Cu Leonardo di Caprio, Jeremy Irons Gerard Depardieu, John Malkovich, Gabriel Byrne.
Premieră.
Ora 9,00 - **6.000 lei.**
Orele: 11,30; 14,00; 16,30; 19,00 - **10.000 lei**

REPUBLICA

"TITANIC"

Producție SUA, 1997.
Dramă de James Cameron. Cu Leonardo di Caprio, Kate Winslet, Billy Zane, Gloria Stuart.
Premieră
Ora 9,00 - **5.000 lei**
Orele 11,00; 12,30; 16,00; 19,30 - **8.000 lei**

"COPOU"

"G. I. Jane"

Producție SUA, 1997. Thriller
Regizat de Ridley Scott. Cu
Demi Moor și Anne Bancroft.
Ora 9,00 - **5.000 lei**
Orele: 11,30; 14,00; 16,30;
19,00 - **8.000 lei**

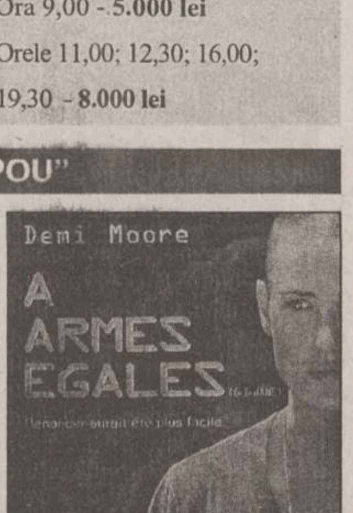

"DACIA"

"Joc în doi"

Producție SUA, 1997.Film de acțiune cu Jean Claude van Damme, Dennis Rodman și Michael Rourke.
Orele: 14.00; 16.00; 18.00 - **6.000 lei.**
Sîmbătă și duminică:
Matineu ora 10,00 - **4.000 lei**

CU OCHII ÎN MICUL ECRAN

În această seară, Brad Pitt în "Seven"

■ Începînd cu ora 21.15, PRO TV difuzează unul dintre cele mai tari thriller-uri ale utimilor ani: "Seven (SUA, 1995), în regia lui David Fincher și avîndu-i în distribuție pe Brad Pitt, Richard Roundtree, Pamela Tyson, Morgan Freeman.

Este vorba de un film pe care probabil mulți îl așteptau de ceva vreme pe micile ecrane, un film care merită inclus în colecția dumneavoastră. Un criminal în serie cu o minte sclipitoare începe un joc "de-a pisica și șoarecele" cu doi detectivi criminaliști. Cel mai bătrîn dintre ei va ieși la pensie într-o săptămînă, așa că vrea să prindă criminalul cît mai repede cu putință, iar celălalt este un tînăr impulsiv și dornic să ia locul partenerului său, iar împreună ei trebuie să-l dibuiască pe făptaș. Acțiunea se petrece într-un oraș literalmente înecat de ploaie, iar crimele care se înmulțesc par a fi opera unui nebun. La locul fiecărei crime, ucigașul lasă cîte un indiciu care reprezintă o parte a soluției găsirii asasinului.

■ ANTENA1 ne oferă, de la 23.00, un alt thriller, tot american, însă din 1986: "Oglinzi înșelătoare", cu Olivia Hussey, Piper Laurie, Steve Railsback.

Olivia Hussey, actriță britanică, a interpretat cu grație rolurile Mariei și al Julietei din filmele lui Franco Zeffirelli: "Iisus din Nazaret" și "Romeo și Julieta", iar pe Piper Laurie aveți ocazia să o urmăriți și în serialul "Twin Peaks". Ambele actrițe evoluează în acest thriller, care vă va ține cu sufletul la gură. O dată cu moartea soțului, fragila și vulnerabila Amy Marks, devenită peste noapte foarte bogată, se trezește înconjurată de o mulțime de prieteni iubitori. Nu după mult timp, însă, Amy începe să suspecteze adevăratele intenții ale acestora.

Calendar

■ Pe data de 4 septembrie 1881 s-a născut unul dintre cei mai mari și mai triști poeți români, George Bacovia, decedat la 22 mai 1957. La aceeași dată, dar în 1928, România adera la "Tratatul Briand-Kellog" (semnat la Paris, la 27 august 1928), privind "interzicerea războiului ca instrument al politicii internaționale". Prima ediție a Festivalului internațional de muzică "George Enescu" a început tot pe 4 septembrie, la București, în anul 1958.

■ La 5 septembrie 1858 se năștea scriitorul Alexandru Vlahuță (decedat la data de19.XI.1919).

Calendarul, primul pas în înțelegerea realistă a timpului

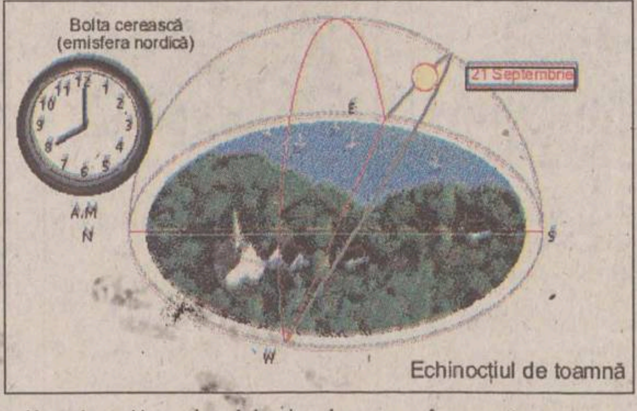

Omul a învățat "din mers" să jaloneze trecerea timpului, după anumite cicluri ale acestuia, jalonare dictată de necesități legate de activitățile sale: vînătoare, păstorit, cultivarea pămîntului. Observarea modificărilor ciclice ale poziției aștrilor pe bolta cerească și a unor fenomene legate de acestea - mareele, succesiunea anotimpurilor - a permis oamenilor stabilirea unităților de timp: mai întîi zilele, apoi lunile și anii. Omenirea, în decursul existenței sale, a creat peste 200 de calendare, unele vechi de peste 6000 de ani. Rămîne o enigmă faptul că civilizații situate la distanțe enorme unele față de altele, deci fără posibilitatea de a se influența reciproc, au creat calendare asemănătoare. Au existat zeci de reforme calendaristice, erori îndreptate în tot atîtea feluri, zile adăugate sau scăzute din mersul vremii.

Realizarea calendarului ideal, practic imposibilă

La alcătuirea calendarelor s-a avut totdeauna în vedere mai întîi anul solar, determinat de mișcarea de revoluție a Pămîntului - parcurgerea unui ciclu orbital în jurul Soarelui - iar pentru împărțirea anului au fost observate fazele Lunii. Un ciclu lunar cuprinde patru faze și este aproximativ egal cu o lună calendaristică. Fiindcă anul solar și cel lunar nu au un număr întreg de zile a fost necesar a se recurge la intercalarea unor zile suplimentare, pentru compensarea, după mai mulți ani, a fracțiunilor rămase neglijate la stabilirea calendarelor mai vechi. Durata medie a unui an solar este de 365,2422 zile, o lună are în medie 29,54 zile, iar ziua, pe care o știm ca unitate întreagă de 24 ore, variază și ea datorită înclinației planului orbital al Pămîntului față de cel al ecuatorului ceresc. Pare, deci, practic imposibilă realizarea calendarului ideal, care să pună în concordanță mișcarea Pămîntului în jurul axei sale, a Lunii în jurul Pămîntului și a Pămîntului în jurul Soarelui. Se poate ajunge, însă, la o rezultantă care poate permite o măsurare a timpului ceva mai aproape de realitate. S-au concretizat, astfel, trei sisteme calendaristice: cel solar, bazat pe mișcarea aparentă a Soarelui, la care există tendința unei corespondențe între ziua solară și anul solar; calendarul lunar, bazat pe mișcarea de revoluție a Lunii, în care corespondența dorită este între ziua solară și luna lunară; calendarul luni-solar, care încearcă o concordanță între zi, lună și an solar.

Pentru arabi, timpul oficial trece altfel

Calendarul solar este folosit astăzi de aproape toate statele lumii. Cel lunar a fost folosit mai ales în Orientul antic, iar în prezent este calendarul oficial al țărilor islamice. La baza calendarului solar se află anul tropic, determinat de trecerea consecutivă a Soarelui prin punctul numit "al echinocțiului de primăvară". Valoarea anului tropic este de 365,2422 zile. Pentru corectarea anului calendaristic, care cuprinde un număr exact de zile, trebuie să se introducă, în afara anilor comuni de 365 zile, ani bisecți de cîte 366 zile. Anul comun este, așadar, cu 0,2422 zile mai scurt decît cel tropic. Prin calcul rezultă că, din 5000 de ani, 1211 trebuie să fie ani bisecți. În Egiptul antic, era folosit un calendar bazat pe conjunctura stelei Sirius-Sothis cu Soarele. În mileniul IV î.Hr., răsăritul stelei Sirius coincidea cu revărsarea apelor Nilului și marca începutul verii. Anul de 365 zile era împărțit în 12 luni de cîte 30 zile, iar la sfîrșitul lui se adăugau 5 zile închinate zeilor. La 4 ani, apărea însă o eroare de o zi care, după 1460 ani, ajungea la un an.

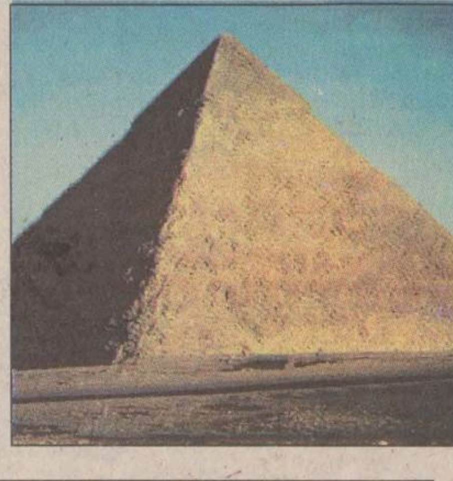

TIMP LIBER

Proiect K1, Sanda Ladoși și Luminița Anghel cîntă în week-end la terasa "Weekend Ciric"

Și la acest sfîrșit de săptămînă se va cînta la terasa-restaurant "Weekend Ciric", cea mai mare terasă acoperită din Iași. Astăzi, de la ora 20.30, va evolua grupul "Proiect K1", premiat la ediția din acest an a Festivalului de la Mamaia. Sîmbătă, cu începere de la aceeași oră, vor cînta Sanda Ladoși și Luminița Anghel, apoi va fi organizat un program "Karaoke Coca-Cola", recitalul fiind urmat de discotecă. Se pot face și rezervări, la tel. 114 637.

Teatru de păpuși în Parcul Copou

Casa de Cultură a Municipiului Iași prezintă, în Parcul Copou, de la ora 17.00, spectacolul de teatru de păpuși cu piesa "Pădurea Vrăjită". Fiind o parodie, spectacolul se adresează publicului de toate vîrstele, atît copiilor cît și adulților, reușind să capteze atenția spectatorilor nu numai prin comicul personajelor, ci și prin dialogul permanent actor mînuitor - privitor.

Înscrieri la Școala de Arte

Școala de Arte Iași face înscrieri pentru anul școlar 1998-1999, la secțiile: Muzică - pian, acordeon, chitară, vioară, clarinet, trompetă, saxofon, orgă electronică, instrumente de percuție, canto clasic, muzică populară, muzică ușoară și jazz; Arte plastice - pictură, grafică, tapiserie, design vestimentar, confecții artistice, artă decorativă; Teatru - actorie, regie, teatru, teatru păpuși; Coregrafie - balet, dans modern, dans de societate, mișcare manechine. Relații suplimentare: str. Socola nr. 188-190; telefon 136023.

Școala superioară de secretariat

Centrul de pregătire postliceală și post-universitară al Ministerului Culturii, București și Casa de Cultură a Sindicatelor Iași organizează, începînd cu data de 1 octombrie 1998, Școala superioară de secretariat, pentru pregătirea în specialitatea de secretar(ă). Se studiază stenodactilografie, tehnica muncii de secretariat, limba engleză, elemente de contabilitate, utilizarea PC-urilor în activitatea de secretariat, tehnoredactare computerizată și management. Se primesc absolvenți de liceu și de studii superioare. Durata cursului este de 18 săptămîni. Absolvenții vor primi diplome recunoscute. Înscrierile se fac la secretariatul Casei de Cultură a Sindicatelor Iași, strada Socola nr. 134, telefon 135158.

Expoziție de pictură

Muzeul de Artă Iași prezintă iubitorilor de frumos expoziția de pictură a lui Adrian Podoleanu, cuprinzînd 230 de lucrări realizate în ulei, pastel și acuarelă, selectate din patrimoniul muzeului, din colecția artistului și din colecții particulare.

Expoziție de artă populară

Complexul Național Muzeal "Moldova" Iași anunță publicul iubitor de artă populară că, în cadrul expoziției permanente cu vînzare, amenajată în holul central al Palatului Culturii, poate admira cămăși populare femeiești și bărbătești confecționate din cînepă și bumbac, veci de circa 40-70 de ani, catrințe, ițari, brîie și bîrnețe, realizate în tehnici tradițională, bundițe și cojoace, sumane, ștergare, țoale și covorașe etc. Program de vizitare: zilnic între orele 9.30 și 17.30; luni - închis.

Muzică populară și lansare de casetă la Cercul Militar

Marți, 8 septembrie, ora 16.00, la sala Cercului Militar Iași, va avea loc un spectacol de muzică populară cu lansare de casetă "De la mama mulți mă cer" - Maricica Mihoianu cu invitații săi: Brîndușa Covalciuc, Vasile Boiciuc-Rogneanu, Ion Conea, Ștefan Diaconița, Costică Matei Creangă, George Hîrtopanu, Călin Honor, Gheorghiță Rotaru. Conducerea muzicală: Octavian Crețu, momente vesele cu Constantin Fărtăiș. Participă Teodora Popescu - Antena 1, Victor Băcăran - Radio Iași, Dumitru Buzoianu - TVR Cluj-Napoca, Mihai Hagiu, Radiodifuziunea București. Prezintă Vasile Pohoață - TVR Iași.

Concert de promenadă cu fanfara militară

Garnizoana Iași - Corpul 10 Armată "Ștefan cel Mare" și Primăria Iași - Consiliul Local organizează în fiecare joi și duminică un "Concert de promenadă". Din programul acestor concerte: prelucrări din muzica universală și națională, uverturi la opere și operete, valsuri, polci, potpuriuri de muzică populară. Programul va fi următorul: în zilele de joi, fanfara va cînta între orele 17,00-18.00, în Parcul de Cultură "Copou", iar duminică, pe esplanada Teatrului Național "V. Alecsandri". Dirijorul fanfarei: lt. col. Vasile Condrea.

Teze de doctorat

■ Luni, 7 septembrie, ora 10.00, în sala A6 Horticultură al Universității Agronomice "Ion Ionescu de la Brad", dl Moldovan Sergiu-Dan va susține în ședință publică teza de doctorat "Contribuții la crearea soiurilor de viță-de-vie rezistente, pentru podgoriile din Podișul Transilvaniei".

■ Vineri, 11 septembrie, ora 10.00, în amfiteatrul "A. D. Xenopol", dl Râncu Gheorghe va susține în ședință publică teza de doctorat "Grigore Gafencu - ziarist și diplomat", în vederea obținerii titlului științific de doctor în istorie.

■ Luni, 14 septembrie, ora 12.00, în amfiteatrul B2, dna Panaitescu N. Luminița va susține în ședință publică teza de doctorat "Acțiunea unor compuși macromoleculari cu efect terapeutic asupra unor indici ai organismului animal", în vederea obținerii titlului științific de doctor în biologie.

HOROSCOP

BERBEC

(21 mart. - 20 apr.):

Ziua începe cu un anunț nefavorabil și nu vă permite să vă păstrați o concentrare egală. Judecătorii dvs. nu vor fi indulgenți și nu vă vor ierta pentru neglijențe.

TAUR

(21 apr. - 20 mai):

Aveți toate atuurile în mînecă dar dacă manifestați aceleași indolențe ca și pînă acum puteți irosi o șansă care nu se oferă oricînd. Nu dați cu piciorul norocului.

GEMENI

(21 mai - 21 iun.):

Nu aveți cea mai fericită dispoziție, dar sînteți într-un fel prevenit(ă) și vă puteți afirma și în lipsa norocului. Cu luciditate și concentrare puteți învinge.

RAC

(22 iun. - 22 iul.):

Ați intrat într-o fundătură din cauza unei neînțelegeri stupide, care vă creează o stare de confuzie. Din această cauză nici răspundurile dvs. nu sînt coerente.

LEU

(23 iul. - 22 aug.):

Cu toată pregătirea pe care ați făcut-o nu vă puteți descurca într-o situație simplă. Soluția vă stă pe limbă, dar limba dvs. se încăpățînează să tacă.

FECIOARĂ

(23 aug. - 22sept.):

Vă mișcați cu destulă agilitate între probleme spinoase, dar în final rezultatul vă descumpănește. Undeva nu ați luat în calcul un factor subiectiv.

BALANȚĂ

(23 sept. - 22 oct.):

Ar trebui să fiți mai sigur(ă) pe dvs. și să nu vă pese de ce fac ceilalti. Porniti cu o șansă importantă, dar nu e exclus s-o irositi pe traseu.

SCORPION

(23 oct. - 21 nov.):

Ambiția ar putea să vă încurce dacă nu aveți limpezimea de care este nevoie. Puteți intra fie în criză de timp, fie în lipsă de un răspuns adecvat.

SĂGETĂTOR

(22 nov. - 21 dec.):

Regretele se contabilizează doar la modul sentimental, altfel nu contează decît eficienta. Măsurați-vă pașii cu o unitate de măsură pe cît se poate mai obiectivă.

CAPRICORN

(22 dec. - 19 ian.):

Este loc și pentru dvs. chiar dacă se înghesuie mulți pentru un loc mai în față. Și din spate se vede bine, uneori chiar mai bine decît din primul rînd.

VĂRSĂTOR

(20 ian. - 18 febr.):

Dacă vă displac condițiile care vi se oferă nu aveți decît să căutați o altă companie. Nu vă ține nimeni legat și nu vă obligă la compromisuri neplăcute.

PEȘTI

(19 febr. - 20 mart.):

Ziua se arată favorabilă de dimineața, important este să nu vă complaceți într-o stare de siguranță precară. Nu este sănătos să vă culcați pe-o ureche după primele vești.

LEGENDA:

- *vă paște ghinionul;*
- *prudența e mama înțelepciunii;*
- *n-aveți nimic de pierdut;*
- *șansa vă surîde.*

INTEGRAMA ZILEI

CY-RANO

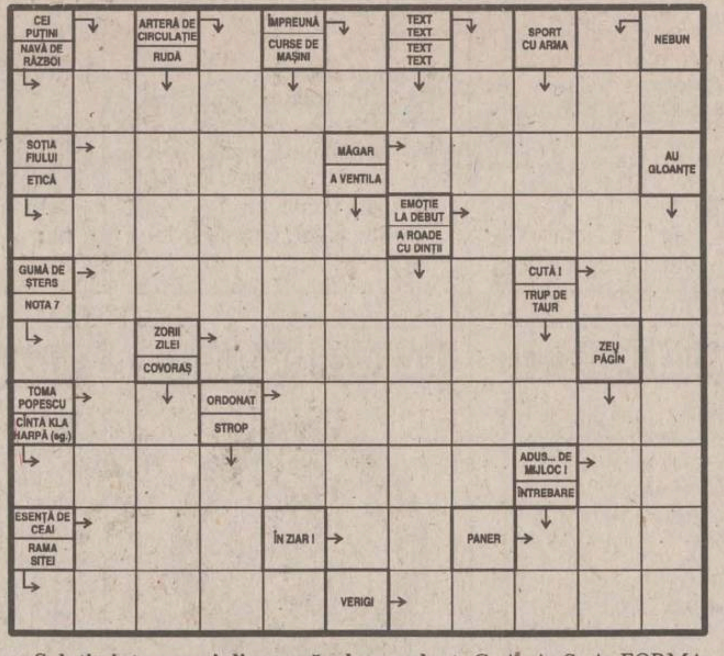

Soluția integramei din numărul precedent: C; A; A; S; A; FORMALITATI; NEANT; RARE; ASORTATI; A; TS; I; EMISI; CATAPULTE; N; TATAR; ADES; PATIT; STEPE; R; TINA; ROL; MIRACULOASA

Monitorul
Ziarul care sta de vorbă cu oamenii

Redactor sef: TONI HRIȚAC
Redactor sef adjunct: MONA DÎRȚU
Editor coordonator: FLORIN NICULA
Secretar general de redactie: MARIUS CRISTIAN

SEFI DEPARTAMENTE:

■ Subredactia Bucuresti: Costel Stroescu ■ Eveniment national: Claudiu Raus (int. 109) ■ Eveniment international: Adrian Dîrțu (int. 116) ■ Speciale: Ovidiu Scutelnicu (int. 108) ■ Sănătate: Mihaela Cănănău (int. 108) ■ Administratie: Gabriel Gachi (int. 105) ■ Învățămînt: Silviu Labes (int. 108) ■ Economic: Mihaela Minut (int. 117) ■ Divertisment: Ciprian Iesan (int. 111) ■ Sport: Nicolae Grecu (int. 107) ■ Redactor de serviciu: Maria Dorohoi, Petru Iosipescu, Dana Butnărașu (int. 124) ■ Fotoreporteri: Constantin Plop, Silvian Stănișor ■ Grafică: Lucian Amarii, Daniel Melinte, Marius Ursache ■ Layout: Florin Pavel ■ Secretariat de redactie: Ivona Burduja (int. 116) ■ Productie: Mihai Tudose (int. 128) ■ Difuzare: Mihai Sîrbu ■ Contabilitate: Antoneta Filip (int. 112)

Editor:
NORD-EST S.A.
Iasi, Str. Smârdan nr. 5, tel. 032/271333, fax 032/270415

Presedinte: Alexandru Lăzescu
Vicepresedinte: Cezar Caluschi
Director general: Daniel Condurache
Director editor: Florin Zamfirescu
Director executiv: Gabriel Rusu
Director vînzări publicitate: Răzvan Avram
Director de marketing: Cătălin Iftimie

Redactor sef MONITORUL DE DUMINICĂ: Cristina LECA
Editor MONITORUL INTERNET: Cristian RACU
http://www.monitorul.ro/ ; E-mail: monitorul@monitorul.ro

Cotidianul MONITORUL apare la Iasi, Bacău, Botoșani, Brașov, Brăila, Cluj, Galați, Neamț, Roman, Suceava, Vaslui și Vrancea

ADRESA REDACȚIEI: Iași, str. Smîrdan nr. 5 ■ Tel. 271333 (centrala); 271271 (redactor de serviciu) ■ Fax 27.04.15 ■ Publicitate tel./fax 14.47.76

Tipar offset: MULTIPRINT,
Iasi str. Sf. Lazăr nr. 49, tel. 032/230060

Abonamentele se pot face la orice Oficiu Poștal din țară. MONITORUL figurează în catalogul Presei interne la poziția 1040. Difuzare: S.C. Nord-Est Distribution S.A.

LATIN
Iași, str. Armeană,
tel./fax: 032/217194, 142030

OFERTA NOASTRĂ ESTE CEA MAI BUNĂ

BOILERE ELECTRICE

GARANȚIE 1 + 5 ANI

marca ARISTON - Italia
rezervor din oțel emailat vitrificat,

- boiler 10 litri: 450.000 lei + TVA
- boiler 15 litri: 516.000 lei + TVA
- boiler 50 litri: 810.000 lei + TVA
- boiler 80 litri: 906.000 lei + TVA
- boiler 100 litri: 990.000 lei + TVA

CONSTRUCȚII DURABILE CU MATERIALE DE CALITATE

astăzi
INFORMAȚIA ÎNSEAMNĂ PUTERE!
NOI ÎȚI DĂM INFORMAȚIA!
tvr IAȘI
Viața în ARENĂ
ora 10.05, pe programul I
după ȘTIRILE EXPRES, la
- REPORTER SPECIAL -
O nouă zi, același prieten!
- Noi am câștigat Marele Premiu APTR 1998! -

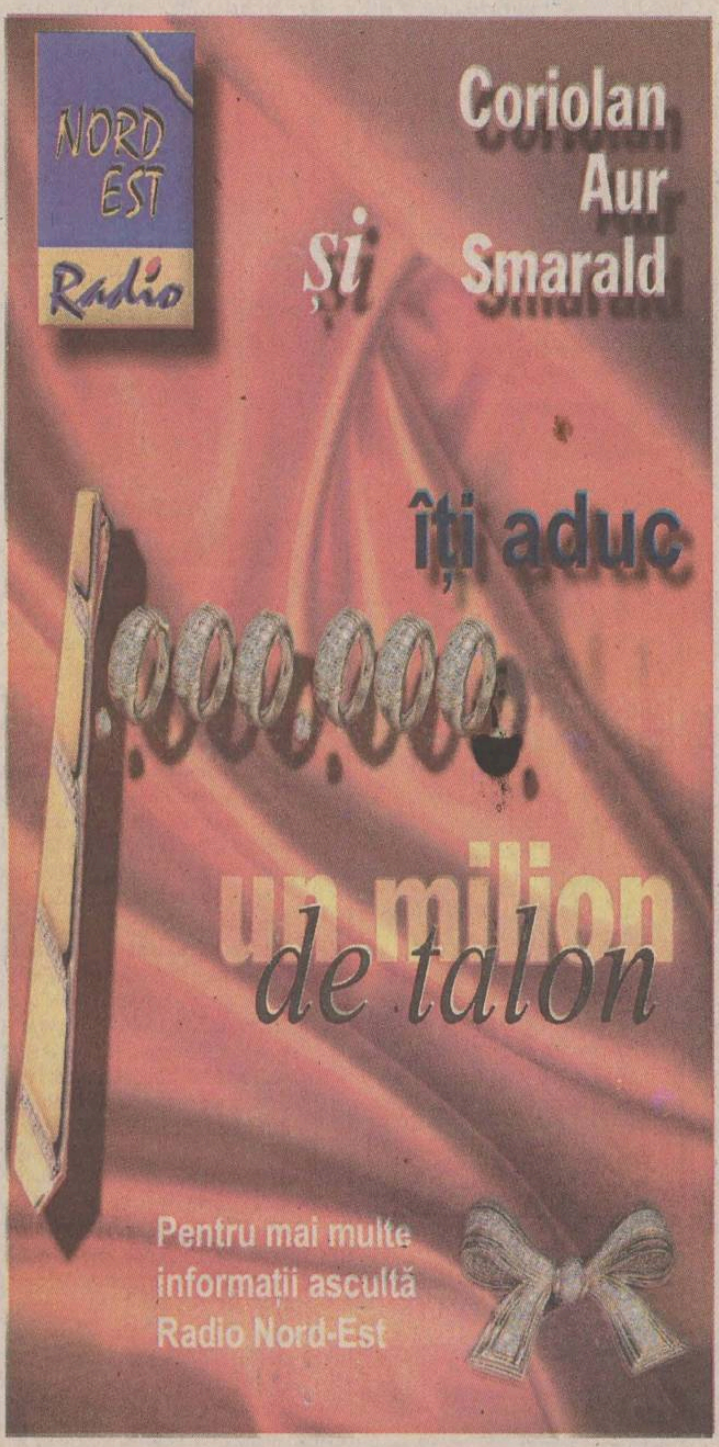

COOPERATIVA DE CREDIT "MINERVA"
mandatara Băncii Populare Române București

acordă împrumuturi pentru persoane fizice în cadrul programului de împrumut pentru populație (P.I.P.) în sistem C.A.R. cu dobînzi de **20-22%**.

Valoarea împrumutului este limitată doar de nivelul veniturilor dumneavoastră.

Informații suplimentare la sediul din strada Costache Negri nr. 10 (în spatele Halei Centrale), tel. 143.000.

COOPERATIVA DE CREDIT BANCA POPULARĂ
"MINERVA"

vă oferă începînd cu data 19.08.1998 următoarele dobînzi pentru depunerile la termen:

1 lună ... 53% pe an
3 luni ... 55% pe an
6 luni ... 57% pe an
12 luni ... 59% pe an

Relații suplimentare la sediul din strada Costache Negri nr. 10 (în spatele Halei Centrale), tel. 143.000.

sc DANSOR srl Iași
Agfa

- prelucrări foto automate
- execuție și developări AZOMUREȘ
- comenzi la domiciliu
- reproduceri foto alb-negru și color
- copieri diapozitive și negative
- developări diapozitive
- verificări aparate foto

Adresa noastră:
magazin "MOLDOVA" - parter
Program:
Zilnic: 8 - 20
Sîmbăta: 8 - 15
Duminica: 8 - 13

S.C. TRUST-LF-INTERNATIONAL S.R.L.- București
Angajeaza
PRESEALER pentru comercializare băuturi alcoolice.
Se cere: - experiență în domeniu;
- permis de conducere cat. B
(de preferat autoturism propriu).
Interviul va avea loc la data de 14.08.1998.
Prezentați până la data de mai sus curriculum vitae însoțit de cerere la sediul societății din Focșani, D.N. E85 (lângă stația de benzină Sima Beyer).
Relații suplimentare la tel/fax: 037/231800

International Language Center
Str. Moara de Foc 35, et. 8, 6600, Iași, România
tel: 032/252850, 252870, fax: 032/252902

Centrul Internațional de Limbi Moderne Iași,

ANUNȚĂ

Concurs pentru postul de Public Relations

Cerințe:
- cunoașterea foarte bună a limbii engleze,
- experiență în utilizarea calculatorului,
- abilități comunicative.

Depunerea dosarelor se va face pînă pe data de 10 septembrie ora 16⁰⁰.

Concursul va avea loc pe data de 12 septembrie.

ACUM AVEȚI ȘANSA SĂ ÎNVĂȚAȚI SĂ VĂ CONDUCEȚI SINGUR AFACERILE!

Centrul de Educare și Formare Continuă
- din cadrul Universității "Gh. Asachi"-

formează CONDUCĂTORI PERFORMANȚI
pentru economia concurențială de piață

Durata cursurilor: 2 ani
Condiții de înscriere:
- absolvirea unei instituții de învățămînt superior
- experiență profesională de minimum 2 ani
- cunoașterea limbii engleze

Înscrierile se fac pînă la 15 septembrie.
Relații la tel. 140055.

SE ACORDĂ DIPLOME POSTUNIVERSITARE DE MANAGEMENT LA NIVEL M.B.A.
- recunoscute de Ministerul Educației Naționale -

BIBLIOTECA
CENTRALĂ UNIVERSITARĂ
„M. EMINESCU" IAȘI

CITIȚI ÎN PAGINA 3A

Admiterea la facultate: catastrofă la UMF

■ "Niciodată nu s-a mai înregistrat o concurență atît de scăzută la UMF", afirmă prorectorul Cristian Dragomir

CITIȚI ÎN PAGINA 2A

Consiliul Județean are buzunarele goale

Ziarul care stă de vorbă cu oamenii

Monitorul

SÎMBĂTĂ
5 septembrie 1998
Nr. 209 (2186)
20 PAGINI
1500 LEI

Înainte de a anunța Poliția, Salvarea sau Pompierii, sunați la

MONITORUL
271.271

www.monitorul.ro

azi

Cu nemții, în Malta: Astăzi, de la ora 20,30, în capitala Maltei, La Valetta, va avea loc partida amicală de fotbal dintre reprezentativele Germaniei și României. Meciul va fi transmis în direct de TVR 1. **1B**

Viitorul Rusiei e negru: Premierul desemnat al Rusiei, Victor Cernomîrdin, amenință cu dictatura economică. **9A**

A intrat în campanie: Miron Cozma, liderul minerilor din Valea Jiului, este din ce în ce mai tentat de scena politică. **9A**

Proteste: Cercetătorii ieșeni au continuat ieri să protesteze în fața Prefecturii. **2A**

Investitorii străini sînt fugăriți din Iași

Iașul a mai pierdut două afaceri care se anunțau a fi promițătoare. Privatizarea SC Agmus, una dintre marile întreprinderi de construcții mașini, s-a împotmolit în birocrația patronată de FPS. Firma belgiană care voia să preia pachetul majoritar a renunțat la această afacere. A luat sfîrșit, de asemenea, disputa pe marginea investiției de la Lețcani, rolul principal în acest deznodămînt nefericit fiind al prefectului țărănist de Iași, Florin Vitan. Firma italiană interesată să construiască o fabrică de mobilă pe imașul comunal din localitate a anunțat ieri că renunță la această investiție, săturîndu-se de opoziția de neînțeles a prefectului și de perspectiva unui proces care ar putea dura la nesfîrșit.

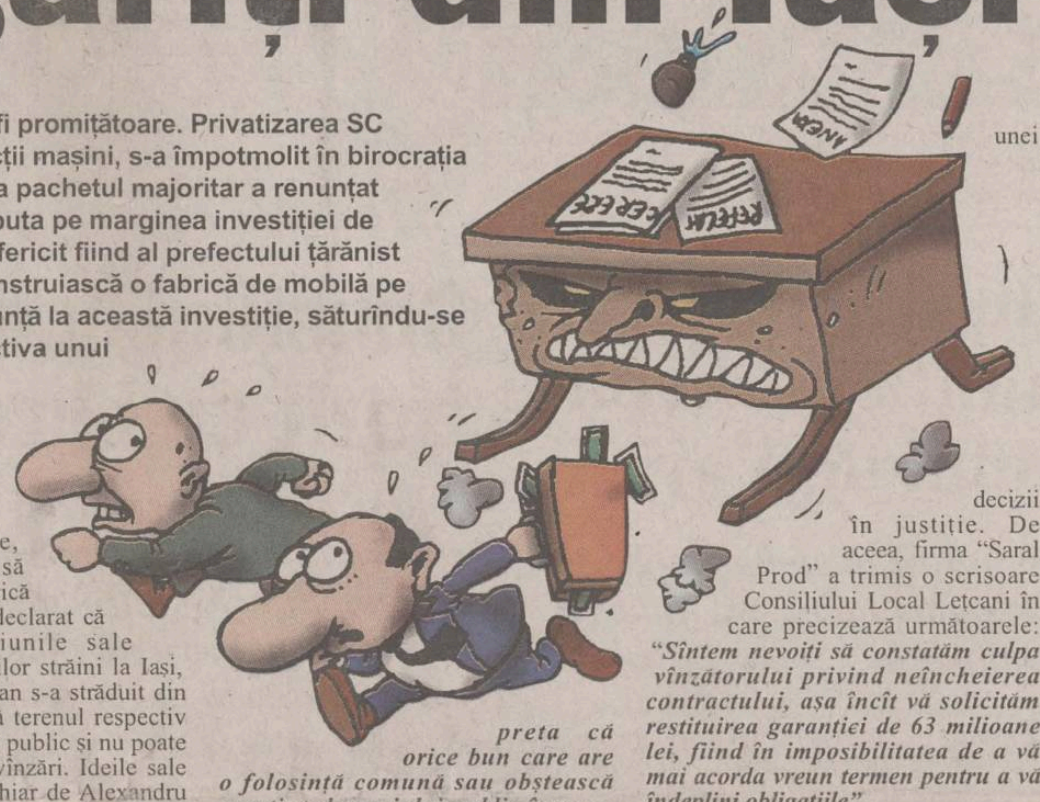

Firma italiană *"Saral Prod"* a renunțat oficial la investiția de la Lețcani. Motivul: *"gravele întîrzieri datorate unor obstacole create de birocrație".* Consiliul de Administrație al firmei *"Lube Cucine Componibili"*, care deține capitalul majoritar al societății "Saral Prod", a decis în cursul acestei săptămîni că nu mai merită să-și piardă timpul cu birocrația din administrația locală ieșeană. În acest fel, Iașul a pierdut o investiție de 2 milioane dolari, cea mai importantă investiție străină la Iași din 1996 încoace. Principalul artizan al acestui deznodămînt este prefectul țărănist de Iași, Florin Vitan. El nu a fost de acord ca o suprafață de 100.000 mp de izlaz comunal să fie vîndută unei firme, care ar fi urmat să construiască o fabrică de mobilă. Deși a declarat că susține prin acțiunile sale atragerea investitorilor străini la Iași, prefectul Florin Vitan s-a străduit din răsputeri să arate că terenul respectiv aparține domeniului public și nu poate face obiectul unei vînzări. Ideile sale au fost contrazise chiar de Alexandru Iftode, secretarul general al Prefecturii, care a susținut că *"a interpreta că orice bun care are o folosință comună sau obștească aparține domeniului public înseamnă a reveni la statul atotstăpînitor".* Netinînd cont de această părere, prefectul Florin Vitan a recomandat Consiliului Local Lețcani să revoce hotărîrea prin care s-a declarat de acord cu vînzarea terenului. Însă, cei din Lețcani nu au fost impresionați de argumentele prefectului și au votat menținerea hotărîrii initale. Considerînd că această hotărîre este ilegală, prefectul Florin Vitan a intentat proces în instanța de contencios administrativ împotriva Consiliului Local Lețcani. Primul termen al acestui proces va fi luni, 7 septembrie. Indiferent care va fi decizia justiției, italienii s-au hotărît deja: nu va mai fi nici o investiție la Iași. Ei consideră că termenul de realizare a fabricii de la Lețcani va fi mult depășit de tergiversările birocratice pînă la obținerea unei decizii în justiție. De aceea, firma "Saral Prod" a trimis o scrisoare Consiliului Local Lețcani în care precizează următoarele: *"Sîntem nevoiți să constatăm culpa vînzătorului privind neîncheierea contractului, așa încît vă solicităm restituirea garanției de 63 milioane lei, fiind în imposibilitatea de a vă mai acorda vreun termen pentru a vă îndeplini obligațiile".*

Amintim că firma italiană intenționa să ofere 500 milioane lei pentru cumpărarea terenului din Lețcani. Numai această sumă ar fi reprezentat aproximativ 80% din bugetul comunei pe un an. De pe urma izlazului comunal de la Lețcani se strîng anual la buget 1,2 milioane lei. Cele 2 milioane dolari cît ar fi reprezentat investiția de la Lețcani ar putea fi colectați, în modul actual de folosire a terenului, în 14.000 de ani. Deși s-a demonstrat cu acte că terenul respectiv este neproductiv și nu este afectat de alte proiecte de urbanism, prefectul Florin Vitan a spus "nu" acestei investiții. Răspunsul său a condamnat, foarte probabil, locuitorii comunei Lețcani la sărăcie. **(Fănica DUMITRAȘCU)**

Belgienii de la AGMUS s-au săturat de birocrație

Conform afirmațiilor făcute de subprefectul Spiridon Crețu, în cadrul conferinței de presă de ieri a Partidului Democrat, firma belgiană BMT angajată în procesul de privatizare a societății comerciale Agmus SA este pregătită să-și retragă oferta. Procesul foarte lung de aprobare a actelor de către FPS București și, în special, neînțelegerile legate de prețul pe care firma belgiană îl va plăti pentru achiziționarea pachetului majoritar de la Agmus SA sînt cauzele pentru care este foarte probabilă abandonarea tranzacției.

Subprefectul Spiridon Crețu mai susține că firma belgiană ar fi pregătită să ceară aprobarea pentru achiziționarea unui teren pe care să-și construiască propria societate de construcții de mașini, utilizînd forța de muncă specializată pe banii săi din rîndul inginerilor de la Agmus SA. Pînă la ora închiderii ediției nu am putut obține nici o reacție din partea sucursalei Iași a Fondului Proprietății de Stat. **(Cristian RACU)**

Radu Vasile s-a prezentat la Cotroceni cu demisia în alb

■ *"nu există un adversar mai înverșunat al reformei și bunăstării decît o clasă politică aflată în dispută permanentă", a spus Constantinescu la întîlnirea cu liderii coaliției*

Liderii coaliției s-au adunat aseară la sfat, la palatul Cotroceni. Întîlnirea cu președintele Constantinescu intervine într-un context politic tensionat, coaliția fiind din nou pe punctul de a exploda. Dar cea mai mare problemă este situația economică din ce în ce mai proastă. În acest context, președintele Emil Constantinescu le-a cerut reprezentanților coaliției să uite neînțelegerile care îi dezbină și să susțină guvernul Radu Vasile. Constantinescu a ținut să apară în fața ziariștilor înainte de a fi ajuns la un acord cu liderii coaliției. El a declarat că mai mult ca oricînd este necesară o voință politică comună pentru a se depăși dificultățile economice și pentru a se putea realiza proiectele majore prevăzute în programul de guvernare.

"Experiența ultimilor ani ne arată că nu există un adversar mai înverșunat al reformei și bunăstării decît o clasă politică aflată în dispută permanentă", a spus președintele pe ton ridicat. Premierul Radu Vasile le-a cerut liderilor partidelor din coaliție să sprijine Guvernul în realizarea reformei, arătînd că, de la investirea sa în funcție, nu a beneficiat de un sprijin suficient în acest sens. Primul ministru prezentat liderilor coaliției și varianta demisiei sale din funcție, în cazul în care aceștia nu pun în practică promisiunea de a sprijini Guvernul în acțiunile sale pe linia reformei.

Radu Vasile arătat că este împiedicat, în acțiunea guvernamentală, de disputele din coaliție, care s-au amplificat în ultima perioadă. Locuri "de frunte" pe lista disputelor ocupă universitatea cu predare în limba maghiară, retrocedarea terenurilor agricole, a pădurilor și a imobilelor naționalizate, rolul Gărzii Financiare și rectificarea bugetului de stat.

Continuare în pagina 9A

Meteorologii anunță două zile cu vreme instabilă

În acest sfîrșit de săptămînă, vremea va fi la fel de instabilă ca și în restul săptămînii, ne informează meteorologii. În Moldova, vremea va fi răcoroasă, în special noaptea și dimineața. Cerul va fi variabil, cu înnorări frecvente. Izolat, după-amiaza, dar numai în zonele de munte, se vor semnala averse slabe de ploaie. Potrivit datelor furnizate de Centrul de Prevedere a Vremii Bacău, în acest weekend, vîntul va sufla slab la moderat. Temperaturile minime ale aerului vor oscila între 6 și 15 grade Celsius. Maximele termice vor varia între 18 și 26 grade Celsius. Pe alocuri, dimineața este posibil să se formeze ceață. Deci, toamna își intră pe deplin în drepturi, aducînd cu sine frig, ceață și ploaie. Chiar dacă în jurul prînzului soarele va străluci, nu uitați să luați de acasă și umbrelele, dacă faceți plimbări mai lungi. **(Dana PAVEL)**

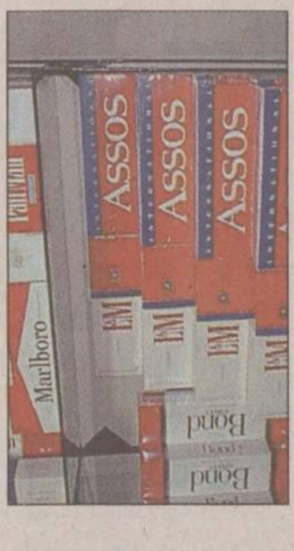

Posibile majorări de prețuri la țigări, alcool, benzină și motorină

■ *aceasta ar fi o soluție pentru corectarea deficitului bugetar*

Guvernul intenționează să majoreze taxele și accizele la țigări, alcool, benzină și motorină - au declarat, ieri, surse guvernamentale.

Majorarea taxelor și accizelor la țigări și alcool va fi de aproximativ 300%, iar la benzină și motorină, de circa 20%. Aceste procente nu sînt definitive, și urmează să fie stabilite în ședința de Guvern - au adăugat sursele citate. Pe de altă parte, Iosefina Moroșan, secretar de stat în Ministerul Finanțelor, infirmă posibilitatea măririi accizelor. ***"Pînă la aprobarea proiectului de rectificare a bugetului în cadrul Guvernului, nu se poate face nici o apreciere privind formula și soluțiile ce vor fi adoptate"***, a declarat Iosefina Moroșan. În același sens, Varujan Vosganian a fost extrem de critic față de orice măsură de mărire a fiscalității pentru corectarea deficitului bugetar. ***"Nu știu nimic despre o eventuală mărire a accizelor."***

Amănunte în pagina 5A

Datoriile firmelor de stat, tranzacționate la Bursă

■ *în felul acesta ar putea fi redus blocajul financiar, iar Bursa s-ar revigora*

Întîlnirea care a avut loc între Radu Vasile și membrii din conducerea instituțiilor pieței de capital a avut ca scop transmiterea unui mesaj de încredere, atît investitorilor autohtoni, cît și celor străini. Pentru atragerea de investitori, trebuie introduse și alte produse - respectiv obligațiuni ale Ministerului Finanțelor, ale municipalităților - sau creanțe ale statului. Premierul a amintit că se studiază posibilitatea rezolvării datoriilor către stat a societăților comerciale, prin emiterea unor creanțe în schimbul acestor datorii, care să fie tranzacționate inclusiv pe piața de capital. ***"Încă de săptămîna trecută de cînd a fost prezentată de ministrul Finanțelor, Daniel Dăianu, am susținut ideea cu privire la vînzarea creanțelor bugetare prin intermediul pieței de capital. Este o formulă care se putea aplica cu mult timp în urmă, dar nici chiar acum, în al doisprezecelea ceas, nu este tîrziu să o punem în aplicare"***, afirmă Viorel Pană, președintele Bursei de Valori. **(Mihaela VASILESCU)**

Amănunte în pagina 5A

Radio Nord Est
Coști Roșescu
NORD EST
Radio
Weekend Special
Coriolan Aur Smarald
500.000 lei
Duminică între 9 și 14

Monitorul Duminică
Monitorul TV
În sfîrșit împreună, cu numai 2500 lei!

Monitorul Duminică
Ce citesc oamenii buni, de sîmbătă pînă luni?
Răspunsul în ultima pagină!

ORAȘUL PE O COLOANĂ

Studenții politehniști nu cedează nici o palmă din căminul T 17

Zvonul că, în anul universitar 1998/1999, căminul T 17 din Complexul "Tudor Vladimirescu" va fi ocupat numai de studenții de la "Al.I. Cuza" a stîrnit reacții dure din partea studenților politehniști. "Căminul T 17 reprezintă o emblemă a studenților politehniști. Cine spune T 17 spune «Tudor Vladimirescu». Singurii care hotărăsc soarta lui T 17 sîntem noi, studenții. Pentru el, mergem pînă la ministru. Nu vom accepta să ne fie luată perla de la coroană", a susținut președintele căminului T 17, ***Petre Avram.*** Zvonul că T 17 va fi predat Universității "Al.I. Cuza" s-a născut în urma discuțiilor pivind repartizarea studenților universitari în Campusul "Tudor Vladimirescu". ***"Spațiul nostru de cazare nu acoperă decît 42% din necesar. Primind 900 de locuri în complex și trebuind să plătim pentru plata salariilor administrative și reparații curente, ar fi fost ideal să avem cazați studenții noștri într-un singur cămin. Reacția politehniștilor a fost dură, și nu ne rămîne decît să ne fie dispersați studenții prin complex",*** ne-a declarat directorul administrativ de la "Al.I. Cuza", ***Romulus Dămăceanu.*** Omologul său de la Universitatea "Gh. Asachi", ***Petru Condrea, neagă*** că s-ar fi hotărît cedarea căminului T 17 pentru studenții de la "Cuza". ***"Această hotărîre nu o iau eu, ci conducerea universității. Întreținerea unui cămin costă, și pînă acum nu au venit bani de la «Cuza» pentru reparații sau personalul administrativ. Repartiția studenților universitari pe cămine se va face discutînd cu studenții",*** a mai specificat Petru Condrea. **(Adriana PLECAN)**

Scandal la biliard

Trimis inițial în judecată pentru tentativă de omor, ieșeanul Petronel Corduneanu a fost condamnat ieri la 10 luni de închisoare, cu suspendarea executării. În noiembrie 1997, ***Petronel Corduneanu,*** împreună cu fratele său ***Florinel,*** s-a dus la o sală de biliard din cartierul Nicolina. La un moment dat, Florinel s-a certat cu un anume ***Vasile Barbu.*** Atunci, Petronel Corduneanu a intervenit și l-a apucat de gît pe Barbu, ridicîndu-l la aproape jumătate de metru deasupra solului. În urma acestei agresiuni, Vasile Barbu a fost internat la Spitalul de Recuperare cu diagnosticul de "tentativă de strangulare și hematom laringian". El a avut nevoie de 12-14 zile de îngrijiri medicale pentru a-și reveni. Medicii ieșeni au concluzionat, în urma internării, că victimei i-a fost pusă viața în pericol. Ulterior, această concluzie a fost negată de către specialiștii de la Institutul de Medicină Legală "Mina Minovici" din București. Astfel, încadrarea juridică a faptei a fost schimbată din "tentativă de omor" în "loviri sau alte violențe" și a dus la condamnarea lui Corduneanu, așa cum am mai precizat, la 10 luni de închisoare, cu suspendarea executării. **(A. SCUTELNICU)**

Dementul din Movileni l-a violat pe băiețel înainte de a-l strangula

■ *aceasta este rezultatul analizelor medico-legale*
■ *procurorii au decis schimbarea încadrării juridice* ■
Petru Nechifor poate fi condamnat la închisoare pe viață ■

Ucigașul copilului în vîrstă de 9 ani, din comuna Movileni, este pasibil de o pedeapsă pe viață sau 25 de ani închisoare. Ieri, anchetatorii au finalizat dosarul întocmit asasinului și au stabilit că fapta comisă de acesta la sfîrșitul lunii august este mult mai gravă decît s-a crezut inițial. Deși a dispus arestarea lui ***Petru Nechifor*** (24 ani), sub acuzația de omor, procurorul care a cercetat cazul a decis schimbarea încadrării juridice în omor deosebit de grav. Rezultatul analizelor de laborator arată că ucigașul l-a violat, mai întîi, pe copilul ***Cătălin Ungureanu,*** după care l-a zdrobit în bătaie și l-a sugrumat. Din momentul în care au văzut cadavrul, anchetatorii au bănuit că băiețelul a fost agresat sexual, însă au așteptat rezultatul testelor de laborator, care au confirmat prin ce chinuri cumplite a trecut Cătălin Ungureanu.

Reamintim pe scurt că, pe 25 august, Petru Nechifor a intrat într-un bar din localitate și a spus că l-a omorît pe băiețel. Individul le-a cerut unor consăteni să cheme Poliția, iar la venirea subofițerilor, a mers în lanul de porumb de la marginea satului și le-a arătat cadavrul. Cercetările au stabilit că, în aceeași zi, Nechifor a plecat de la domiciliu și s-a dus în sat, unde își construiește o casă. Aproximativ o oră mai tîrziu, el a ajuns în barul "Agromec" SA, unde a început să bea și să joace biliard cu prietenii. În bar se afla, printre alți copii, și Cătălin Ungureanu. Nechifor a consumat 1,5 litri de vodcă și doi litri de bere, după care i-a dat băiețelului un suc și i-a zis să strîngă din spatele tejghelei niște capse de bere, pe care să le folosească la montarea tăblăriei pe casă. După cîteva minute, copilul a venit înapoi cu sacoșa aproape plină și i-a dat-o celui care îl rugase să-l ajute. Petru Nechifor s-a oferit să-l ducă pe Cătălin acasă cu bicicleta, avînd în vedere că barul se află la o distanță de 1.200 de metri de satul Potîngeni, unde locuiesc amîndoi. În drum spre casă, au trecut pe lîngă un lan de porumb, moment în care Nechifor a ieșit de pe șosea și a intrat cu bicicleta în porumb. Fără să spună nici un cuvînt, asasinul a început să-l izbească pe copil de pămînt, după care l-a violat și strîns de gît cu sălbăticie. Asasinul l-a tîrît, apoi, pe Cătălin, aproximativ 80 de metri mai încolo, abandonîndu-l în lanul de porumb. După aceea a revenit la bar, a consumat din nou băutură și a plecat, pentru ca, în jurul orei 16, să vină din nou. De această dată, cînd a intrat pe ușă a spus răspicat că a omorît un om și va merge la închisoare. În perioada 1991-1994, Petru Nechifor a făcut pușcărie pentru viol și tîlhărie. Arestat în prezent pentru omor deosebit de grav, el riscă să facă pușcărie pe viață sau 25 de ani închisoare. **(Mădălina LUCA)**

Imagine surprinsă de fotoreporterul Monitorului în momentul în care cadavrul lui Cătălin Ungureanu a fost luat din lanul de porumb, într-o pătură, de tatăl și fratele său.

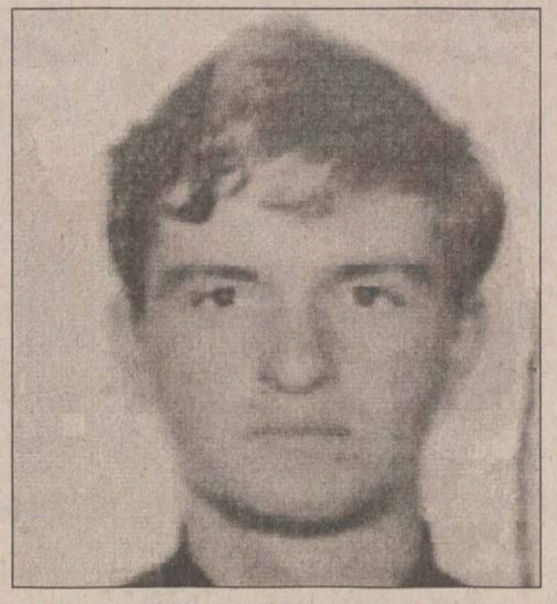

Petru Nechifor a fost acuzat de omor deosebit de grav și poate primi cea mai gravă condamnare: închisoare pe viață

Timp de zece zile Dubeț dă apă caldă tuturor datornicilor

■ *măsura a fost luată, probabil, pentru ca elevii care încep școala la 14 septembrie să poată face și ei o baie în condiții civilizate*

Copiii care vor începe școala la 14 septembrie și care au nenorocul de a locui în blocurile cu mari datorii la întreținere, ce n-au beneficiat de apă caldă toată vara, vor avea ocazia să facă o baie înainte de prima zi de cursuri. ***Arcadie Dubeț,*** managerul RA "Termoficare" (RAT), a afirmat ieri că, în perioada 10 - 20 septembrie 1998, dacă se va aproba în Consiliul de Administrație, RAT va furniza apă caldă pentru toți ieșenii, indiferent dacă au sau nu datorii. Însă, în același timp, de săptămîna viitoare, echipe ale RAT, însoțite de Poliție și gardieni publici vor colinda din ușă în ușă pentru recuperarea datoriilor de la populație. Membrii Consiliului de Administrație a RA "Termoficare" au ajuns la concluzia că metodele de recuperare a debitelor de la populație trebuie să fie mai dure. Și aceasta deoarece, conform declarațiilor managerului regiei, Arcadie Dubeț, RAT nu este o societate de binefacere sau de protecție socială. ***"Trebuie să luăm toate măsurile posibile pentru recuperarea acestor bani, mai ales că prin aceste întreruperi de apă se șicanează și se fac servicii necorespunzătoare unor oameni corecți",*** a declarat Dubeț. De aceeași părere este și viceprimarul ***Vasile Dumitriu.*** El crede că ***"este normal să ceri unui cetățean să-și achite datoria la timp. Dacă termenul de păsuire a datornicilor s-ar reduce la patru luni, am rămîne cu o datorie de 20 miliarde lei".*** Potrivit afirmațiilor viceprimarului Dumitriu, dacă se vor recupera datoriile celor care au restanțe mai vechi de 6 luni, debitele RAT s-ar reduce cu 20 miliarde lei. **(F. DUMITRAȘCU, A. GIURGEA)**

Doi tineri orfani vor face nunta pe scena Teatrului de Vară

■ *evenimentul va avea loc pe 27 septembrie, odată cu redeschiderea oficială a teatrului*

Teatrul de Vară va redeveni un loc de delectare spirituală a ieșenilor. De mai bine de o lună, o parte din spațiul teatrului a fost închiriată de Fundația "Triomphe", aceasta propunîndu-și redarea în folosului publicului a jumătate din capacitate. Fundația a obținut, din sponsorizări, materialele necesare refacerii funcționale a scenei și a 1500 de locuri pentru public. ***Marcel Vornicu,*** președintele Fundației "Triomphe", a promis că ieșenii vor avea o surpriză pe 27 septembrie, cînd vor putea vedea, în premieră, pe scena Teatrului de Vară, o "nuntă-spectacol". Mirii vor fi doi tineri orfani, care vor fi cununați chiar de Marcel Vornicu. În cinstea mirilor, va evolua, sub ochii spectatorilor, Ansamblul Rapsodia din Iași, cu un program variat de cîntece și dansuri populare. Construit în 1962 pe vechile ruine ale Palatului Domnesc, Teatrul de Vară este al doilea ca mărime din Europa, avînd o capacitate de 3000 de locuri. Din 1994, Teatrul și-a închis definitiv porțile pentru public, din motive de securitate. Pentru reparația lui capitală este necesară o investiție de circa 2 miliarde lei, bani care pînă în prezent nu au putut fi găsiți de edili. **(Anca PAPAGHIUC)**

Consiliul Județean s-a trezit cu buzunarele goale

■ *la ședința de ieri nu s-a reușit împărțirea singurului miliard de lei de la rezerva bugetară* ■ *s-au decis disponibilizări și introducerea taxei pentru cultură și sport* ■ *consilierii nu mai pot suna de pe celular și nu vor mai avea mape de ședință* ■

Ședința Consiliului Județean de ieri a avut ca temă centrală colapsul economic în care a intrat Iașul. Cu numai 1 miliard de lei la rezerva bugetară, consilierii județeni au discutat în contradictoriu asupra sectorului în care trebuie direcționați acești bani. Deși inițial miliardul era repartizat Direcției de Administrare a Drumurilor Județene, unii consilieri au considerat că ar fi mult mai utili Direcției Generale pentru Protecția Copilului. ***"Peste 2000 din elevii caselor de copii au reușit la diverse licee și nu pot fi cazați în internate pentru că nu au haine. De asemenea, 85 de copii au împlinit 18 ani și nu pot părăsi centrele noastre de plasament. Aceștia mănîncă din porțiile celorlalți. Situația este dezastruoasă",*** a spus ***Alexandra Socolov,*** director al Direcției de Protecție a Copilului. În așteptarea rectificării bugetare, miliardul a rămas fără destinație, proiectul de repartizare a acestor bani la Drumuri fiind amînat pentru o ședință ulterioară.

Un alt punct al ședinței, extrem de controversat, a fost referatul privind revenirea administrării spațiilor aparținînd CJ, din administrarea SC Iași XXI. După o discuție aprinsă, din care nimeni nu a reușit să clarifice dacă SC Iași XXI aduce suficienți bani pentru sportul ieșean, consilierii au hotărît ca și acest proiect să fie amînat. Printre proiectele care au fost aprobate în urma acestui consiliu au fost disponibilizarea a 15% din personalul Direcției de Administrare a Drumurilor Județene, instituirea taxei de 20.000 lei pentru cultură și sport pe o perioadă de 1 an.

Președintele CJ, ***Liviu Antonesei,*** a ținut să prezinte consilierilor situația financiară critică în care se află instituția pe care o conduce. ***"Pentru lunile octombrie și decembrie nu vom mai avea bani nici măcar pentru salarii. Pentru a depăși luna septembrie sîntem nevoiți să transferăm din trimestrul IV în III, 4 miliarde lei. Pe urmă mai vedem cum găsim bani și pentru sfîrșitul de an. Nu mai avem bani pentru lucruri elementare, așa că am intrat deja la restricții: nu mai facem mape de ședință pentru fiecare consilier în parte, telefoanele ne-au fost parolate",*** a spus Liviu Antonesei.

Deviind adesea de la subiectele discutate, consilierii județeni au ronțăit de-a lungul ședinței napolitane și au mîncat înghețată pe săturate. Această plăcere s-a datorat LACTIS-ului, care a ținut să sponsorizeze activitatea consilierilor cu specialitatea casei: înghețată cu alune, trasă în ciocolată. **(Liviu MĂGURIANU)**

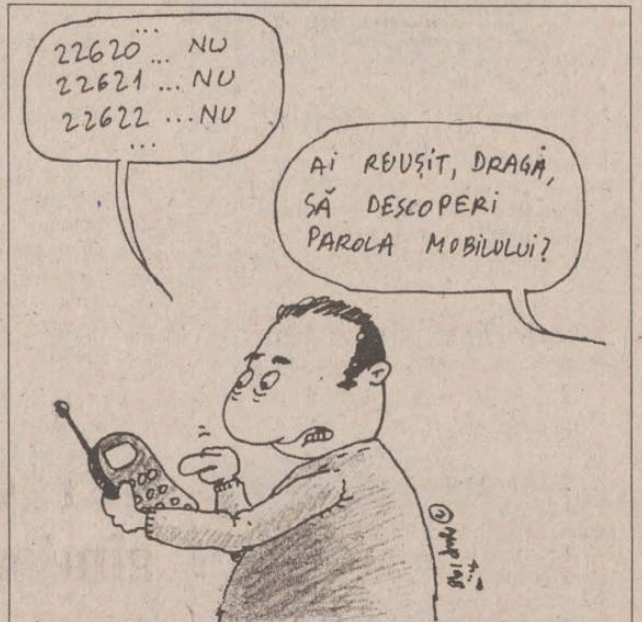
22620 ... NU
22621 ... NU
22622 ... NU
AI REUȘIT, DRAGĂ, SĂ DESCOPERI PAROLA MOBILULUI?

Sindicaliștii din cercetare continuă să protesteze

■ *printre altele, aceștia sînt supărați că nu și-au mai luat salariile de două luni*

Sindicatele din Institutele de Cercetare Fibresin și Presum Proiect au continuat și ieri să protesteze în fața Prefecturii împotriva politicii pe care o promovează Guvernul față de instituțiile pe care le reprezintă. Principalele revendicări ale sindicaliștilor se referă la menținerea Ministerului Cercetării și Tehnologiei ca organ al Guvernului, prelungirea cu un an a valabilității Programului național "Orizont 2000", analiza modului în care a fost cheltuit "banul public" în 1997, precum și elaborarea de urgență a legislației specifice domeniului și corectarea erorilor anterioare. ***Mircea Raianu,*** liderul Sindicatului de la Presum Proiect, ne-a declarat: ***"Cercetătorii de la institutul nostru nu au mai luat salarii de peste 2 luni".***

În mod similar, cercetătorii din aceste domenii au pichetat în ultimele două zile la București Guvernul României, Ministerul Cercetării și Tehnologiei, Ministerul de Finanțe. În celelalte orașe din țară, cercetătorii au protestat în fața sediilor FPS și ale prefecturilor locale.

Liderul Sindicatului de la Institutul Fibresin, ***Petrică Dumitru,*** ne-a declarat că aceste acțiuni de protest vor continua cu siguranță și se vor derula în toate orașele din țară. ***"Acțiunea este coordonată de la București. Acum așteptăm noi indicații din capitală",*** a mai spus Petrică Dumitru. **(Liviu MĂGURIANU)**

Liderul Sindicatului de la Institutul Fibresin, Petrică Dumitru, și liderul Sindicatului de la Presum Proiect, Mircea Raianu

Un jefuitor de colindători va sta trei ani după gratii

■ *doi copii care strînseseră 107.000 lei din urături au fost "ușurați" în lift de întreaga sumă de către doi adulți* ■ *aceștia au fost judecați, iar Tribunalul Iași a pronunțat în această săptămînă sentința* ■

Acuzați de comiterea unei infracțiuni "tradiționale", ieșenii ***Ciprian Bîrlădeanu*** și ***Ionuț Popa*** vor sta în închisoare 3 ani, respectiv 2 ani. Practic, ei au jefuit doi copii plecați cu colindatul în seara de 24 decembrie 1997. Acuzații au băut ceva vin în ziua respectivă, după care s-au îndreptat către locuința unor neamuri, din cartierul Alexandru cel Bun. Cînd au ajuns în blocul rudelor, ei au întîlnit în lift doi copii - pe R.Rusu și T.Rascov - cărora le-au cerut banii. Copiii, obișnuiți deja cu astfel de practici, au cerut îndurare și au început să plîngă. După cîteva șuturi în spate, victimele au scos din buzunare 50.000 de lei, respectiv 57.000 de lei, pe care îi strînseseră de la urat.

Menționăm că dosarul inculpaților Bîrlădeanu și Popa este primul caz de acest gen din istoria instanțelor ieșene. Pedepsele au fost de asemenea exemplare, dacă avem în vedere faptul că ambii acuzați sînt la prima abatere de la litera legii. Sentința Tribunalului nu este definitivă, condamnații avînd posibilitatea să declare apel. **(A. SCUTELNICU)**

Miliardele pentru Fortus așteaptă votul deputaților

■ *după votul din Cameră, societatea ieșeană va primi peste 40 miliarde de lei, reprezentînd garanțiile statului pentru investiția de la Krivoi Rog*

Societatea comercială Fortus are șansa de ieși din actualul blocaj financiar. Deputatul ***Mihai Baciu*** a anunțat ieri, în cadrul conferinței de presă a PD, că printre prioritățile Camerei Deputaților pentru actuala sesiune parlamentară se află și proiectul Legii privind garanțiile firmelor care au livrat utilaje pentru combinatul de la Krivoi Rog. Acest proiect de lege are ca principală prevedere deblocarea financiară a respectivelor societăți prin transformarea acestor garanții pe care le au de încasat de la statul român în sume pentru achitarea datoriilor către RENEL sau alte societăți comerciale. Astfel, cele 5 milioane de dolari pe care Fortus le are de încasat de la Guvernul român ar putea fi folosite pentru achitarea unei părți importante din cele aproximativ 100 de miliarde lei pe care societatea le are datorii către diverși furnizori, dintre care cel mai important este fostul RENEL.

Conform afirmațiilor liderilor ieșeni ai Partidului Democrat, acest lucru este foarte probabil să se întîmple într-un viitor foarte apropiat întrucît proiectul de lege a trecut prin Senat, iar la Camera Deputaților nu va suferi modificări importante.

La nivel național, totalul garanțiilor pe care statul român le va înapoia societăților ce au livrat echipament către combinatul de la Krivoi Rog se ridică la 27.335.847 de dolari. **(Cristian RACU)**

MOLDOMOBILA
Iași, str. Bucium nr. 34
vă anunță că
NUMAI pînă pe data de
18 septembrie
mai beneficiați de
EXCEPȚIONAL!
REDUCERI de PREȚURI
de pînă la 35%
la toate produsele sale de mobilier, **inclusiv la prototipuri și unicate**, precum și la semifabricate din PAL, vîndute prin magazinul propriu situat în incinta firmei din **strada Bucium nr. 34 (între orele 8.00-17.00)**.
Informații la tel. **237246** între 8.00-15.00.

INSTITUTUL EUROPEAN
Colecția MEMO
Francis Démier
Istoria politicilor sociale
(Europa, sec. XIX-XX)
Traducere de Camelia Secăreanu
Din cuprins: • Moștenirea. Biserica și marile monarhii • Industrializare și pauperism • Asigurările sociale germane • Lecțiile Marelui Război • Protecția la ora miracolelor economice
17, Cronicar Mustea Street, Iași, 6600; P.O.BOX: 161
tel.233800; fax 230197; e.mail: rtvnova@mail.cccis.ro
http: //www.nordest.ro/home.htm

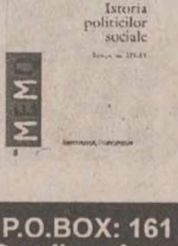

PREGĂTIȚI-VĂ DE ȘCOALĂ!!!
UNIFORME ȘCOLARE
(fete și băieți)
RECHIZITE
Cele mai bune prețuri la
Hala Centrală

INSTITUTUL EUROPEAN
Colecția ESEURI DE IERI ȘI DE AZI
Hermann Keyserling
Jurnalul de călătorie al unui filosof
China. Japonia. America
Traducere de Victor Durnea
Tipărit în 1920, după o călătorie în jurul lumii, *Jurnalul* lui Hermann Keyserling (1880-1946) se recomandă a fi citit ca un adevărat roman, în care descrierile plastice, evocările și observațiile directe sînt conectate la spiritul meditării, de mare deschidere spre problemele insului și ale lumii.
ISBN 973-586-178-X
392 pag
17, Cronicar Mustea Street, Iași, 6600; P.O.BOX: 161
tel.233800; fax 230197; e.mail: rtvnova@mail.cccis.ro
http: //www.nordest.ro/home.htm

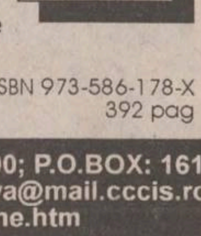

ORAȘUL PE O COLOANĂ

Alte 71 de apartamente atribuite conform Ordonanței 19

Ieșenii care intenționează să cumpere o locuință în baza prevederilor Ordonanței 19/1994 vor putea participa luni, 7 septembrie, la o nouă ședință de atribuire a 71 de apartamente. Sedința va avea loc la sediul Direcției de Administrare a Fondului Imobiliar de Stat (DAFIS), din str. Smîrdan nr. 5, la etajul 3. Din cele 71 de apartamente, 16 sînt situate în blocul 10 Poitiers și 55 de apartamente în blocul 250 Dacia. Pînă acum, la Primărie s-au înregistrat 3300 de cereri pentru obtinerea unei locuinte. Vor putea primi un apartament numai persoanele care au depus cereri pînă la 31 iulie a.c., în funcție de lista de priorităti afișată la sediul DAFIS.

Deși pretul acestor apartamente este mult mai mare decît cel practicat pe piata imobiliară, viceprimarul ***Vasile Dumitriu*** crede că "este mult mai convenabil să cumperi o locuință cu un credit acordat pe o perioadă de 25 de ani, deoarece valoarea reală a sumei initiale scade vertiginos în timp, datorită inflatiei. Și în anii '70 un apartament costa foarte mult, dar s-a văzut că suma de atunci a ajuns ridicol de mică în '90". **(F.DUMITRAȘCU)**

Dr. Călin Scripcaru este noul director de la Medicină Legală

În urma demisiei dr. Emilian Alexandru din postul de director al Cabinetului Medico-Legal Județean (CML), în locul său a fost numit ***asist. univ. dr. Călin Scripcaru.***

Noua conducere a CML are în vedere creșterea, în primul rînd, a eficientei actului medico-legal, în prezent existînd foarte multe dosare vechi a căror soluționare este așteptată de justiție. Călin Scripcaru ne-a declarat : ***"Doresc să fie îmbunătățite condițiile de lucru, atît în morgă, cît și în laboratoare. În morgă va fi un mediu aseptic, cît mai apropiat de cel al unei săli de operații. Spre deosebire de perioada anterioară, o să acordăm o mai mare atenție comunicării cu publicul care are probleme medico-legale, precum și o îmbunătățire a relațiilor cu presa".*** Referitor la lucrările care s-au executat la morga de la Spitalul "Sf. Spiridon", dr. Scripcaru ne-a spus că instalația de evacuare este în totalitate înlocuită, iar camera frigorifică a fost reparată. **(Cătălin DUMITRESCU)**

S-au adunat datorii pînă și la strîngerea gunoiului

Asociațiile de locatari și societățile comerciale ieșene înregistrează datorii de 4,1 miliarde lei la Direcția de Administrare a Domeniului Public (DADP), pentru serviciile de ridicare a resturilor menajere. Această situație a determinat conducerea DADP să pună în practică o serie de măsuri pentru recuperarea acestor bani. ***"Începînd de luni, 7 septembrie, vom trimite echipe speciale, sustinute de gardieni publici, la toate asociațiile de locatari și unități economice, pentru a încerca să recupereze o parte din această sumă. De asemenea, îi vom da în judecată pe toți cei care au datorii mai mari de 10 milioane de lei",*** ne-a declarat ***Violetta Cănilă,*** director la DADP. Printre asociațiile cu cele mai mari datorii sînt: Asociația de Locatari 2 Tomești, cu 30,1 milioane lei, Asociația de Locatari 602 - 603 Păcurari, cu 19 milioane lei. Societățile comerciale cu datoriile cele mai mari sînt SC AGMUS SA cu 23,5 milioane lei, IASICON cu cu 11,2 milioane lei, COMTOM cu 61,6 milioane lei, LACTIS cu 13, 6 milioane lei. ***"Datoriile totale ale agenților economici se ridică la 1,5 miliarde lei, iar cele ale asociațiilor de locatari la 2,5 miliarde lei. Deși volumul resturilor menajere este în creștere, salariații noștri ridică zilnic containerele cu gunoi",*** ne-a mai spus Violetta Cănilă. **(Liviu MĂGURIANU)**

Cancelarul Germaniei i-a cerut scuze primarului Simirad

Biroul cancelarului federal ***Helmuth Kohl*** a remis, ieri, o scrisoare primarului Constantin Simirad, prin care comunică acestuia sprijinul acordat pentru sustinerea financiară a unui director la Centrul Cultural German din Iași. În această scrisoare sînt transmise ***primarului Simirad*** scuzele cancelarului Kohl, pentru întîrzierea acordării unui răspuns la adresa acestuia din 29 mai. Considerînd că eforturile primarului pentru sustinerea activității Centrului Cultural German (CCG) la Iași sînt de apreciat, Helmuth Kohl l-a asigurat că se va stipula prin contract înființarea unui post de lector la Institutul Goethe din București care să preia problemele de organizare a CCG. În septembrie a.c., mandatul directorului CCG, ***Martin Pinzhoffer,*** la Iași, va lua sfîrșit, iar în cazul în care nu s-ar fi obtinut acordul Ministerului Culturii din Germania, la Iași nu ar fi existat un post de director CCG. Simirad s-a declarat extrem de multumit de răspunsul cancelarului. **(F.D.)**

Numai doi candidați pe loc la Medicină!

■ este cea mai scăzută concurență din istoria Universității de Medicină și Farmacie "Gr. T. Popa" ■ prorectorul Cristian Dragomir este de părere că de fapt, anul acesta, nu au mai venit candidații "pentru care «domn doctor» suna bine și atît" ■

Ieri, la Universitatea "Al.I. Cuza", părinții au avut mai puțin timp de așteptat în fața intrărilor, candidații primind subiectele la ora stabilită

Inscrierile la Universitatea de Medicină și Farmacie "Gr.Ț. Popa" s-au terminat, ieri, la ora 15.00. Anul 1998 s-a dovedit dezastruos pentru această universitate, înregistrîndu-se 1328 de candidati pe 635 de locuri. ***"Este cea mai mică concurență înregistrată vreodată. A avut loc o reorientare a opțiunilor candidaților, rămînînd doar cei care vor practica această meserie din pasiune. Chiar dacă veneau altădată cu miile, concurența reală a fost mereu 2-3 pe un loc. Au plecat cei pentru care <<domn doctor>> suna bine și atît",*** a comentat rezultatul înscrierilor prorectorul Cristian Dragomir.

La Facultatea de Medicină s-au înscris 890 de candidati pe cele 410 locuri, concurenta depășind cu putin 2/loc. O concurentă ceva mai mare, 2,5/loc, se înregistrează la Facultatea de Farmacie, unde s-au înscris 202 concurenti pe 80 locuri. La Facultatea de Stomatologie sînt doar 167 de înscriși pe 85 locuri, înregistrîndu-se o concurentă de 2/loc. La Colegiul de Tehnică Dentară s-au înscris doar 57 candidati pe 30 locuri, iar la Colegiul de Asistente medicale și-au depus dosarele numai 12 persoane. Terminîndu-se înscrierile, cei 1328 de candidați așteaptă prima zi de concurs, și anume 7 septembrie 1998.

Ieri a fost o zi bună pentru admiterea la "Cuza"

A doua zi de admitere la Universitatea "Al. I. Cuza" a decurs normal, spre deosebire de ziua precedentă, cînd nervii candidaților au fost puși greu la încercare, așteptînd ore în șir să primească subiectele de examen. Cei 2850 de candidati înscriși de la Facultățile de Informatică, Teologie, Drept și Filosofie, repartizați în 17 săli de examen, au primit subiectele la ora 10.00, asa cum se prevăzuse inițial. La ora 6.00, membrii comisiilor de admitere, cei patru prorectori și rectorul Universității "Al. I. Cuza", ***prof. dr. Gheorghe Popa,*** au intrat în sala Senatului. Metoda de elaborare a subiectelor a fost tot aceea a numerelor, ca în prima zi de admitere. S-au propus numere la întîmplare, media lor reprezentînd pagina din manual de unde se selecta primul subiect. Și tot așa, pînă la sfîrșit. Spre deosebire de prima zi a concursului, cînd cerintele subiectelor se extindeau pe mai multe pagini, ieri, rectorul Gheorghe Popa a solicitat comisiilor să nu alcătuiască subiecte mai mari de o pagină, pentru a putea fi scrise pe tablă în scurt timp. Astfel, candidații n-au mai primit fiecare cîte un exemplar din foile cu subiecte. Xeroxurile au fost folosite doar pentru multiplicarea acestora pentru fiecare dintre cele 17 săli. Astfel, concursul a putut începe la ora anuntată. Pe parcursul celor patru ore ale probei scrise nu a avut loc nici un incident în rîndul candidaților, părinților sau profesorilor supraveghetori. La 8.50 dimineața, toate comisiile finalizaseră deja subiectele. Primii au terminat profesorii care au alcătuit subiectele la Informatică și Religie. La 9.30 s-a terminat și sigilarea în plicuri a subiectelor, iar la ora 9.50 curierii au ieșit din sala Senatului, de unde s-au îndreptat spre sălile de examen. Candidatii au ieșit din concurs la ora 14.00.

Membrii comisiei de la Istorie care au elaborat subiectele pentru admiterea la Drept, ***prof. dr. Ioan Ciupercă*** și ***conf. dr. Gh. Pungă,*** sînt de părere că subiectele nu au fost dificile: 1. Romanizarea spatiului daco-moesian. Armata - 1punct; 2. Bătăliile de la Rovine și Nicopole (1395-1396) -1,5 puncte; 3. Problema românească, problemă europeană (1853-1856) -1punct; 4. Contradictiile dintre ***Ion Antonescu*** și legionari - 1punct. Decanul Facultătii de Drept, ***prof. dr. Ioan Macovei,*** consideră că la Filosofie s-a dat ceva mai greu: candidatii au fost plimbati, prin intermediul celor șase întrebări, prin toată materia, trebuind să-i stie pe Aristotel, ***Vasile Conta, Kant, John Locke, Sfîntul Augustin*** și ***Wittgenstein.*** Subiectele n-au fost dificile nici la Teologie. ***"Pe unii candidați i-am văzut crispați la aflarea subiectelor, în timp ce alții jubilau în sală",*** ne-a spus decanul Facultătii de Teologie, preotul ***prof. dr. Petre Semen.*** Candidatii la Facultătile de la Biologie, Educatie Fizică, Chimie, Istorie, Fizică, Matematică, Psihologie, Geografie și Geologie se vor îndrepta, astăzi, spre universitate. Acestia vor încheia concursul de admitere din acest an de la Universitatea "Al. I. Cuza".

La Academia de Arte rezultatele la admitere se dau cu o săptămînă mai devreme

"Rezultatele finale ale admiterii la facultăți se vor da pînă pe 7 septembrie, și nu 16 septembrie cum era programat inițial. La Teatru s-a terminat selecția candidaților, dar rezultatele vor fi afișate abia după ce se va termina și la Pedagogie Muzicală admiterea", ne-a declarat Maria Ursescu, secretarul comisiei centrale de admitere de la Academia de Arte "George Enescu". Din partea olimpicilor (candidatii care au luat premii la concursuri nationale) au venit 16 cereri de înmatriculare fără concurs. ***"Nu se pune problema organizării unei a doua sesiuni de admitere, deoarece locurile rămase libere se vor ocupa cu olimpici. În comparație cu alți ani, numărul candidaților a fost mai mic, dar calitatea lor a fost extraordinară. Profesorii examinatori sînt epuizați, selectia valorilor fiind extraordinar de dificilă",*** a mai adăugat Maria Ursescu. **(Emilia CHISCOP, Adriana PLECAN)**

Avalanșă de înscrieri la Universitatea Tehnică

■ ieri, candidații nesiguri pe reușita la "Cuza" au năvălit cu dosarele la facultățile acestei universități

Ieri, o avalanșă de candidați, care nefiind siguri pe admiterea la "Al.I.Cuza" s-au grăbit să-și depună dosarele la UTI, a obligat comisiile de înscriere politehniste să-și prelungească activitatea. Cele mai căutate sectii au fost cele de Inginerie Economică, probele de examen fiind identice cu cele de la ISE. Numărul crescut de cereri de înscriere la UTI a făcut ca la unele sectii, în special Inginerie Economică, concurenta să crească la 3-5 candidati/loc. Pe universitate, s-au înscris, pînă ieri seară, 3460 de candidati pentru 2295 de locuri, concurenta ajungînd la 1,5 candidati/loc. Dintre toate facultățile care au în componentă sectii de Inginerie Economică, comisia de admitere de la Chimie Industrială nu a primit la înscriere decît diploma de bacalaureat în original, pentru a preîntîmpina goana candidaților după un loc la universitate. ***"S-a înteles greșit rolul sectiilor de Inginerie Economică. Cei care se vor înscrie la secția de la noi vor trebui să înteleagă că fără cunoștințe de chimie nu au cum să termine facultatea. Anul trecut s-a întîmplat că unii candidați au reușit la noi și apoi nu au mai dat pe la școală, dînd anul acesta admitere la ISE. Avînd copii la dosar, nu ne-au anunțat că renunță la loc și au ocupat locul unuia care, poate, ar fi dorit într-adevăr să urmeze o secție la Chimie Industrială",*** ne-a declarat decanul Facultății de Chimie Industrială, ***prof. dr. Ioan Balasanian.***

În topul celor mai "curtate" facultăți, în frunte a urcat Facultatea de Textile-Pielărie, unde concurenta a depășit 3 candidați/loc. Dintre cei 620 de candidati, 268 s-au îndreptat spre cele 50 de locuri de la sectia Inginerie Economică. **(Adriana PLECAN)**

Facultate	Număr locuri	Număr candidați	Concurența
Automatică și Calculatoare	180	264	1,46
Chimie Industrială	225	376	1,67
Construcții și Arhitectură	375	535	1,42
TCM	200	221	1,1
Electronică și Telecomunicații	175	294	1,68
Electrotehnică	350	542	1,54
Hidrotehnică	150	206	1,37
Mecanică	215	260	1,2
SIM	100	127	1,27
Textile-Pielărie	200	620	3,1

Cu o zi înainte de finalizarea perioadei de înscriere la Universitatea Tehnică "Gh. Asachi", repartiția candidaților pe facultăți este următoarea:

"Talibanii din PNȚCD, doritori de revanșă, ar trebui să se gîndească la creșterea nepoților"

■ Dan Constantin Vasiliu, liderul grupului parlamentar PD din Senat, confirmă poziția luată de Traian Băsescu

Pentru senatorul Dan Vasiliu ieșirea PNȚCD de la guvernare înseamnă alegeri anticipate

Senatorul ieșean ***Dan Constantin Vasiliu,*** liderul grupului parlamentar PD din Senat, a declarat, ieri, într-o conferință de presă, că PD nu va putea colabora cu aripa radicală din PNTCD dacă aceasta va cîștiga lupta din interiorul partidului. ***"Există orgolii în PNȚCD care încearcă să diminueze personalitatea primului ministru",*** a mai spus Vasiliu, care a exemplificat cu atacurile lansate de ***Victor Ciorbea,*** actiune pe care a caracterizat-o ca fiind o initiativă a Aliantei Civice "ce se vede marginalizată în CDR".

"Talibanii din PNȚCD, doritori de revanșă, ar trebui să se gîndească la creșterea nepoților", a mai spus parlamentarul ieșean. Totodată, Vasiliu a subliniat că nu se pune problema unui guvern minoritar PD și a adăugat că, dacă PNTCD va ieși de la guvernare, se vor organiza alegeri anticipate. El a subliniat că declaratiile făcute de ***Traian Băsescu*** în interviul acordat ziarului "Monitorul" nu au făcut decît să reflecte modul în care conflictele din PNTCD afectează activitatea Executivului și să exprime loialitatea miniștrilor PD.

Dan Constantin Vasiliu a anunțat că Biroul Permanent National al PD va lua în discuție, săptămîna viitoare, situatia din Coalitie.

Referindu-se la pretentiile UDMR în domeniul învățămîntului, Dan Constantin Vasiliu a apreciat că acestea sînt "sînt exagerate".

"Nu este momentul pentru a face presiuni acum, cînd Guvernul se confruntă cu probleme economice grave", a spus liderul democrat.

El a adăugat că PD nu va sustine initiativa UDMR, privind înființarea unei universități în limba maghiară. **(Cristian RACU)**

După ce a păcălit Fabrica de Țigarete cu 120 milioane lei, un ieșean a dispărut de la domiciliu

Politistii ieșeni au finalizat, ieri, dosarele penale întocmite pentru doi administratori de societăți comerciale acuzati de înșelăciune. Ei au fost dati în urmărire întrucît se sustrag cercetărilor. Ofițerii Serviciului de Combatere a Criminalitătii Economico-Fianciare au dispus începerea urmăririi penale împotriva lui ***Daniel Olaru*** (21 ani), administratorul SC "Grupul Industrial Distributie Gerald" SRL din Iași. Acesta este învinuit că, în perioada iunie - iulie 1998, a înșelat trei firme, cu aproape 170 milioane lei. În dosarul penal finalizat ieri de polițiști se precizează că Daniel Olaru a păcălit Fabrica de Tigarete cu 120 milioane lei. După ce a intrat în posesia țigărilor ce reprezentau contravaloarea sumei, administratorul a emis către unitate o filă CEC fără acoperire în bancă. În momentul în care Fabrica de Țigarete a încercat să intre în posesia banilor, a sesizat că Daniel Olaru nu avea în cont nici un leu. În perioada amintită, el a emis către SC "Trust Romanian Distribution" SRL București un bilet la ordin, în valoare de 2.500.000 de lei, bani pe care nu i-a achitat. Ulterior, Olaru a emis un alt bilet la ordin pe numele firmei iesene "Conest", unitate pe care a păgubit-o cu suma de 40.000.000 lei. Daniel Olaru este acuzat de săvîrșirea infracțiunii de înșelăciune și este căutat de polițiști întrucît a dispărut de la domiciliu după ce s-au declanșat cercetările asupra lui. Într-un alt dosar finalizat ieri, ofițerii din cadrul Politiei Municipiului au dispus începerea urmăririi penale asupra lui ***Eugen Vieru*** (37 ani), administrator al SC "Azaro" SRL Iași, acuzat de înșelăciune, fals și uz de fals. Pe 26 august a.c, el a emis o filă CEC către filiala din Iași a firmei bucureștene "G&G Romanie", de la care a luat marfă în valoare de 2.850.000 lei. Anchetatorii au stabilit că fila provenea dintr-un carnet retras din circulatie de către bancă. Pe baza verificărilor, politiștii au decis începerea urmăririi penale împotriva lui Eugèn Vieru, care este căutat în prezent de mai multe echipaje. **(Mădălina LUCA)**

Corneliu Ciocan a fost trimis în judecată

■ fostul director al PECO Iași este acuzat de înșelăciune și luare de mită ■ el este în continuare arestat ■

Dosarul fostului director al SC "Peco" SA Iasi, ***Corneliu Ciocan*** (52 ani), va ajunge pe masa judecătorilor. Ieri, procurorii au dispus trimiterea lui în judecată, sub acuzatiile de înșelăciune și luare de miă. Aceeași măsură a fost luată și împotriva cetățeanului austriac ***Harald Drews,*** administratorul firmelor "Hanse Kooperations Gell Schaft MBH Co. KG" și "Hanse Oil Vertriebsges MBH Co KK". În rechizitoriul întocmit de procurori se precizează că, în cursul anului 1994, omul de afaceri austriac a făcut reclamă în presa românească, oferind spre vînzare produse petroliere sub pretul pieței. Firmele care l-au contactat au fost SC "Peco" Iași, prin Corneliu Ciocan, "Metall Export Import" SA București și SC "Benzoil" SRL Oradea. Directorul societății ieșene a început negocierile cu Harald Drews, iar la 7 decembrie 1994 a încheiat cu acesta un contract. În act se preciza că, în schimbul a 24.000 tone de benzină, "Peco" SA va trebui să plătească un avans de 200.000 dolari garantie. În antetul contractului, Drews a scris că Firma "Hanse Oil" este înregistrată legal în Austria, însă anchetatorii au stabilit ulterior că societatea nu figura în evidentă. În ce privește cealaltă firmă, ea nu avea ca obiect de activitate livrarea de produse petroliere. Fără să cunoască situatia financiară precară a partenerului de afaceri, Corneliu Ciocan a trimis, în ianuarie 1995, suma de 265.000 dolari societății austriece. Deși se obligase să livreze în zece zile o primă tranșă de 4.000 tone de benzină, Harald Drews a mai solicitat un avans de 92.000 dolari, și apoi, ca supliment de garantie, încă 100.000 dolari. Anchetatorii sustin că administratorul SC "Peco" a refuzat să achite sumele pînă nu primește marfa, însă austriacul i-a oferit un comision de 79.000 dolari, ceea ce l-a determinat pe Ciocan să accepte plata celor aproape 200.000 dolari. Corneliu Ciocan a fost arestat acum două luni, sub acuzatiile de luare de mită și înșelăciune. Ieri, el-a fost trimis în judecată, sub aceleași învinuiri. **(Mădălina LUCA)**

Admiterea nu-i mai permite lui Gîrlea să întrerupă circulația tramvaielor pe Cuza-Vodă

■ ca să nu piardă bani prețioși de pe urma candidaților și părinților care se înghesuie spre Copou, echipele RATC preferă să lucreze noaptea

Cînd nu erau "clienți" la admitere, echipele lui Gîrlea lucrau în timpul zilei

RATC a început lucrările de reparatie a căii de rulare a tramvaielor pe tronsonul din fata Filarmonicii "Moldova" și pînă în dreptul sediului PNTCD. Schimbarea liniilor de tramvai și modernizarea infrastructurii pe tronsonul amintit se va face însă fără întreruperea totală a circulatiei tramvaielor. Aceasta este hotărîrea pe care a luat-o ieri după-amiază managerul RATC, ***Petru Gîrlea.*** El a arătat că această decizie a fost determinată de numărul mare de călători care circulă în aceste zile înspre și dinspre Universitate. ***"În situația în care se află regia, din punct de vedere financiar, nu ne putem permite să renunțăm la circa 100 milioane lei pe zi, sumă la care se ridică încasările în această zonă",*** a precizat Gîrlea. El a adăugat că schimbarea liniilor ar urma să se efectueze noaptea, în timpul zilei făcîndu-se doar lucrări de suprafață sau finisaj.

Managerul RATC și-a cerut scuze pentru faptul că ieri, pentru aproape o oră, circulatia tramvaielor a fost deranjată de utilajele care verificau starea în care se află covorul de asfalt. El a mai afirmat că în zilele următoare se va face tot posibilul pentru ca circulația tramvaielor să nu mai fie afectată de lucrări. Totuși pe tronsonul dintre cele două semafoare de pe strada Cuza-Vodă nu va putea circula nici un fel de autoturism. **(Adrian A. GIURGEA)**

SOCIETATEA ROMANA DE RADIODIFUZIUNE

RADIO IASI

Evenimentul ce marchează

clipa !

ziua !

săptămîna !

Viața noastră !

Radio Iași în linia întîi

- de luni pînă vineri la 16.30

Universitatea "Gh. Zane"
Iași
organizează
CONCURS DE ADMITERE
la facultățile:

MARKETING
(zi - 100 locuri, f f- 50 locuri)

MANAGEMENTUL AFACERILOR
(zi - 100 locuri, ff - 50 locuri)

Concursul are loc pe data de 11 septembrie și se desfășoară pe bază de teste sistem grilă la disciplinele:

- Analiză matematică *sau* Algebră
- Economie politică *sau* Geografie

Înscrierile se fac pînă pe 30 august la sediul Universității "Gh. Zane" din Bd. Socola nr. 188-190.

Informatii suplimentare se pot obține la tel. 032-233.752, 032-230440, 032-232100.

Studenților din alte localități li se vor asigura condiții de cazare.

International Language Center
Str. Moara de Foc 35, et. 8, 6600, Iași, România
tel: 032/252850, 252870, fax: 032/252902

Centrul Internațional de Limbi Moderne Iași,

ANUNȚĂ

Concurs pentru postul de Public Relations

Cerințe:
- cunoașterea foarte bună a limbii engleze,
- experiență în utilizarea calculatorului,
- abilități comunicative.

Depunerea dosarelor se va face pînă pe data de 10 septembrie ora 16⁰⁰.

Concursul va avea loc pe data de 12 septembrie.

ACUM AVEȚI ȘANSA SĂ ÎNVĂȚAȚI SĂ VĂ CONDUCEȚI SINGUR AFACERILE!

Centrul de Educare și Formare Continuă
- din cadrul Universității "Gh. Asachi"-

formează CONDUCĂTORI PERFORMANȚI
pentru economia concurențială de piață

Durata cursurilor: 2 ani
Condiții de înscriere:
- absolvirea unei instituții de învățămînt superior
- experiență profesională de minimum 2 ani
- cunoașterea limbii engleze

Înscrierile se fac pînă la 15 septembrie.
Relatii la tel. 140055.

SE ACORDĂ DIPLOME POSTUNIVERSITARE DE MANAGEMENT LA NIVEL M.B.A.
- recunoscute de Ministerul Educației Naționale -

Clientelismul politic este detestabil cînd devine manieră de guvernare

■ crede Nicolae Manolescu, președintele Consiliului Național al PNL

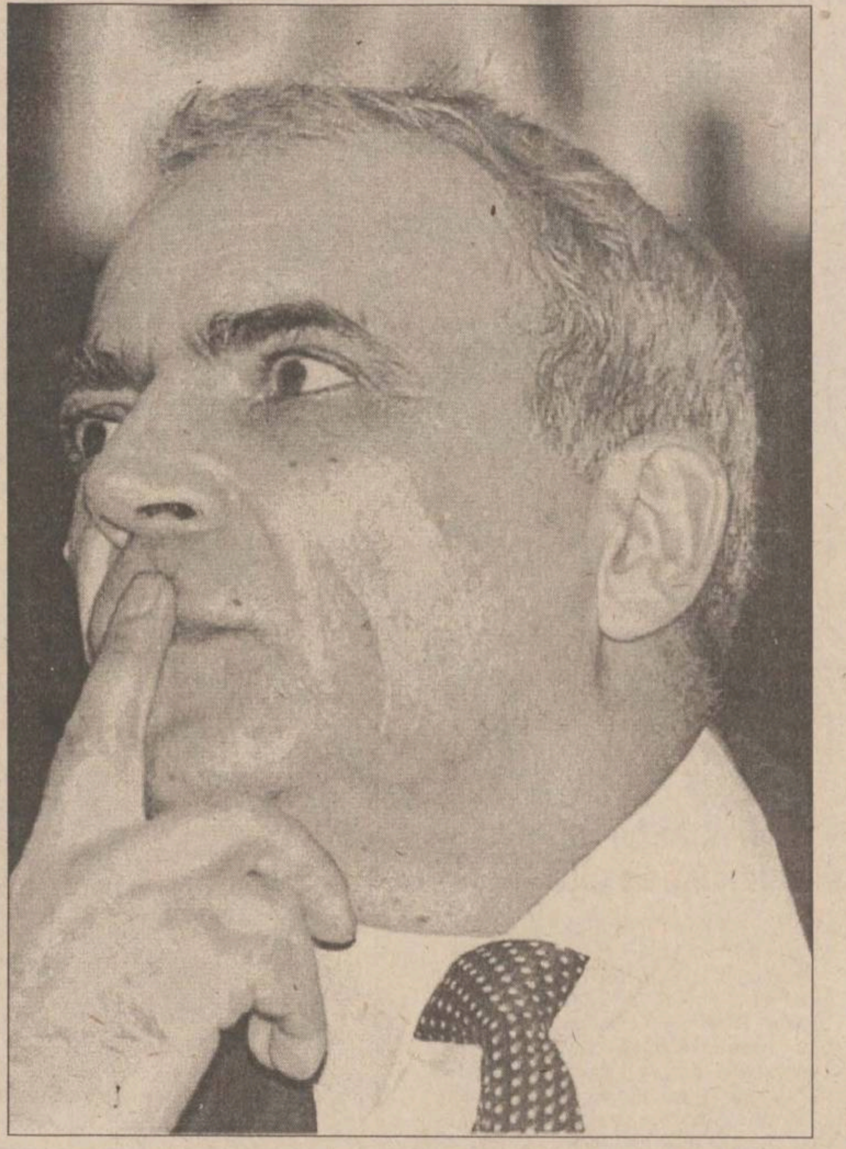

Nicolae Manolescu, președintele Consiliului Național al PNL

Contăm pe înțelepciunea fiecăruia să-și cunoască, așa cum spune românul, lungul nasului

- Unirea care a fost începută cu PAC va continua? Sînt tatonări, după cum scrie presa, dar sînt și indecizii și discuții polemice. Mă refer aici la anumite grupuri - la grupul Cerveni și la grupul Cîmpeanu. După ultimele lor declarații, aceștia nu prea vor să cedeze din condițiile enunțate inițial de ei.

- Deocamdată, într-un stadiu mai avansat, dincolo de simpla tatonare, este alianța cu Partidul Liberal condus de Dinu Patriciu și Horia Rusu. Există o hotărîre a Consiliului Național pentru alianță. Ea va fi definitivată în momentul în care nu va mai exista nici un dubiu privind sentința definitivă judecătorească legată de separarea Partidului Liberal de grupul lui Cerveni. În momentul în care această sentință va fi definitivă, nu va mai fi nici o posibilitate de recurs, practic, lucrurile vor fi încheiate cu PL. Cît îi privește pe dnii Cerveni și Cîmpeanu, aici tratativele aș zice că nu sînt nici măcar în stadiu incipient. Nu au fost decît vagi contacte. Vom vedea în următoarele luni.

- Nu se poate renunța la aceste două grupuri?

- Noi n-am vrea să renunțăm. Ideea de a face unificarea liberală pînă la capăt mi se pare mai importantă. Dar, din diferite motive, s-a amînat perfectarea unor alianțe. În afara acestor grupuri, nu mai există altă formațiune liberală. Mai este PAR, condus de Varujan Vosganian. Tratative de alianță cu PAR, deocamdată, nu au avut loc.

- S-ar putea crede că PAR poate să joace rolul de arbitru între PNL și PNȚCD?

- Cred că le-ar fi fatal rolul acesta.

- Unificarea va produce și reașezări în strategia PNL?

- Aș spune nu esențiale. În ceea ce privește programul PNL-ului și al PAC-ului, care au fost confruntate în momentul în care noi am purces la fuziune, nu există diferențe esențiale. Sigur, noi ne-am propus să facem, în această toamnă, un program liberal complet, care presupune elemente din programele tuturor formațiunilor aflate în stadiu de alianță sau de fuziune. Dar e mai degrabă vorba de accente, de formulări, decît de lucruri esențiale. Esențial, programele sînt compatibile.

- Venirea atîtor personalități din PAC și din PL nu va face să se mărească prea mult conducerea partidului?

- Sigur că staff-ul a crescut, Biroul Permanent a crescut, dar altul e pericolul. Totuși, n-a crescut mai mult decît ar fi normal la un partid parlamentar, care are în momentul de față sute de organizații și zeci de mii de membri. Sîntem în Biroul Permanent, cu supleanți cu tot, ceva mai mult decît 20 de persoane. Este, totuși, un risc: ca multele personalități accentuate venite din toate direcțiile să nu ajungă totdeauna la acord, să existe niște frecușuri, niște ambiții personale. Ne asumăm riscul acesta, n-avem ce face. Contăm pe înțelepciunea fiecăruia să-și cunoască, așa cum spune românul, lungul nasului.

Între Viorel Catarmă și mine nu există nici măcar dispute de ordin practic, pentru că nu sîntem pe același culoar

- Dar va veni și un moment al reorganizării din acest punct de vedere - Congresul.

- Fără îndoială, la Congres, lucrurile se vor așeza într-o manieră mai de durată decît sînt acum.

- Așa cum se vede clar din presă, există anumite culoare de idei sau de păreri în PNL - există o stîngă în PNL și există o dreaptă în PNL. De exemplu, PAC-ul este plasat la stînga.

- Asta este o simplă diversiune, aș spune. Cînd am mai fost întrebat despre aceste așezări, mai la dreapta, mai la stînga, am pus, la rîndul meu, următoarea întrebare: care este gestul politic, documentul, decizia, propunerea de proiect legislativ făcută de PAC sau de aripa socotită "mai la stînga" din PNL, care să nu aibă un caracter cu adevărat liberal?

- Dar știți că au venit replici pe acest subiect chiar din sînul partidului dvs., cînd Viorel Cataramă a susținut anumite măsuri de dreapta. El a polemizat cu anumite personalități din PNL.

- Viorel Cataramă a polemizat, dar asta nu înseamnă neapărat că măsurile sale sînt impecabil liberale și că el combătea aici atitudinile mai la stînga. Părerea lui Cataramă era că el e contrat de la stînga. Părerea mea este că nu există atitudini de stînga în Partidul Național Liberal în acest moment, oricum am vrea să răsucim lucrurile. Iată, eu am propus, de pildă, într-un Birou Permanent recent, ca economiștii PNL-ului - care sînt destui, unii din fostul PNL, alții din fostul PAC, vor veni acum și din PL - să se întîlnească, să se pună de acord asupra esenței programului economic al PNL și asupra formulărilor, după care să supună Biroului Permanent propunerea. Iar Biroul Permanent să-i dea girul politic. N-are nici un sens să discutăm noi în Biroul Permanent niște chestiuni tehnice de ordin economic, pentru că nu toți sîntem economiști. Să se facă în așa fel încît aceste propuneri să nu fie ale dlui Cataramă sau sau ale lui X sau Y. Să fie ale unui grup care să convină asupra acestor lucruri și care să poată constitui nucleul unui program al partidului. Părerea dlui Cataramă poate să fie corectă, dar eu vreau să fie controlată, verificată și prin părerea altor oameni din PNL, competenți în domeniu.

- Se pare că Viorel Cataramă era nemulțumit de poziția lui în PNL...

- Trecem de la o problemă de principiu la o problemă de persoană... Sigur, aceste nemulțumiri iau forma falsă, după părerea mea, a unor dezbateri ideologice sau politice care ar duce la concluzia că există tendințe de stînga, de dreapta, de centru în partid. Nu. Acestea sînt chestiuni personale. Dl Cataramă poate să fie pe poziția domniei sale, e dreptul său. Eu n-am cum să comentez asta. Dar asta nu înseamnă că între el și mine există dispute de ordin ideologic. Între el și mine nu există nici măcar dispute de ordin practic, că nu sîntem pe același culoar.

"Manifestul Dreptei" este extrem de vag, general, fără nimic precis

- Alt moment este mesajul PAR-ului, care a venit cu acel Manifest al dreptei. Multe personalități din PNL au semnat acel manifest, după care conducerea PNL-ului a luat o anumită atitudine și unele s-au retras.

- Asta este o chestie de disciplină de partid. Biroul Permanent al PNL a reacționat la faptul că anumiți membri s-au atașat inițiativei PAR-ului, fără să consulte PNL. Este o chestiune de disciplină și de comportare elementară a membrilor PNL. Eu pot să mă duc să semnez un document. Dar informez dinainte, îmi spun punctul de vedere, previn. Nu mă duc pur și simplu pentru că mi se pare că acolo e un lucru important, interesant și vreau să ies în față. A doua chestiune este de ordinul conținutului. Acel document publicat de PAR era, după părerea mea, și nu numai a mea, extrem de vag, general, fără nimic precis. Și, la acest nivel de generalitate, se suprapunea aproape în totalitate peste proiectele PNL de susținere a unei alternative de dreapta în politica românească. Aceasta este a doua obiecție pe care am făcut-o celor care au semnat. Ce nevoie aveați să semnați un document al PAR, cînd exista documentul PNL-ului, care, la acel nivel de generalitate, era coincident sută la sută? Și partidele de stînga cer privatizare, vor privatizare, cer accelerare și așa mai departe. Problema este măsura concretă - cum facem acest lucru, de ce n-am făcut pînă acum, ce piedici au fost? Asta mă interesează pe mine, în ideea că sîntem, totuși, la putere și vom răspunde pentru ce am făcut sau n-am făcut.

- Cum explicați că există afirmații ale PAR, în cor aproape, dar și ale grupului lui Cataramă, că măsurile liberale în cele două guverne - Ciorbea și Vasile - n-au fost aplicate?

- Foarte simplu: amîndouă au fost guverne de coaliție. În aceste guverne de coaliție au intrat, cum bine se știe, conform algoritmului, oameni din PNL, PNȚCD, PD, PSDR, PAR - partide, iată, așezate la dreapta, la centru, mai către stînga. Nu poți să guvernezi în coaliție, dacă nu faci anumite compromisuri.

- Dar compromisurile au fost fundamentale, pentru că măsurile liberale sînt măsuri fundamentale.

- Sînt de acord. Dar cedările n-au fost de principiu. Ele au fost, mai degrabă, tactice și de moment. A fost vorba de anumite amînări, a fost vorba, cu metafora celebră a lui Dinu Patriciu sau nu mai țin minte a cui, despre "tăierea cozii cîinelui: o tăiem o dată sau o tăiem în etape". PNL n-a susținut în coaliție nici o măsură neliberală. Doar că nu a izbutit să imprime ritmul măsurilor liberale pe care l-ar fi dorit. Și asta din pricină că este o coaliție care își are inerția proprie.

- Dar acuzele că nu au fost aplicate aceste măsuri liberale cad acum asupra PNL, care avea sarcina să fie locomotiva unor asemenea măsuri.

- Corect. Din păcate, PNL-ul nu e singur. Și oricît ar vrea să fie locomotivă, și o locomotivă, dacă se poate electrică, ce ne facem cu locomotivele cu aburi, cu aburi din perioada interbelică, care mai trag și ele prin Convenție într-o parte și într-alta? Noi am vrea să fim o locomotivă ca a TGV-urilor franceze sau ca a superexpresului japonez. Și avem o anumită infrastructură a căii ferate politice, să zicem, avem încă locomotive cu abur, avem vagoane care nu rezistă la viteză. Ce facem? Cum facem?

O punte, chiar și fragilă, spre PD o reprezintă primul ministru

- Un alt rol pe care și-l asumase PNL, și nu știu dacă și-l va asuma în continuare, este acela de arbitru între PNȚCD și PD, ca jocul în coaliția aceasta guvernamentală să nu se blocheze.

- Da, a fost acest rol și cred că el poate să rămînă. Dar, de cînd Radu Vasile a preluat conducerea guvernului, mi se pare că o parte cel puțin din PNȚCD încearcă să găsească ea însăși calea de acces către PD. Deci, o punte, chiar și fragilă, spre PD o reprezintă primul ministru, care, spre deosebire de predecesorul lui, este mai dispus să mențină coaliția în funcție, cedînd unde e cazul și obținînd cîștig în altă parte, decît să ducă la ruptură, cum s-a întîmplat în timpul guvernării Ciorbea.

- Cum priviți dvs., ca om politic, ceea ce se întîmplă în PNȚCD? În PNȚCD sînt evidente două tabere.

- Cel puțin două.

- Disputele acestor două tabere, una în frunte cu fostul premier și alta cu actualul premier, nu pot bloca guvernul și coaliția de la putere?

- Eu pot să vă spun că nu am nici un mijloc concret de a influența lucrurile, fiind în afara lor. Vreau să spun însă că PNȚCD-ul este acum pe cale să-și găsească o linie de conduită mai pragmatică.

- Prin formula Radu Vasile?

- Da, prin această formulă. Mai pragmatică, mai dispusă să negocieze anumite lucruri. Mai puțin suspicioasă față de trecutul mai recent sau mai vechi al altor formațiuni. Eu cred că asta este o dovadă de înțelepciune. Și în alte țări foste comuniste au existat coaliții de genul acesta, în care au intrat formațiuni de toate orientările.

- Răzvan Dobrescu, acum o lună și jumătate, spunea că are informații că în toamnă ar putea din nou să se blocheze această coaliție PD-CDR. Iar ziarele din ultimele zile titrează că iar s-a ajuns la sfîrșit de capitol.

- Să vedem de unde vin aceste blocaje. Cu excepția a trei-patru proiecte de lege, extrem de disputate - proiectul referitor la retrocedarea bunurilor, proiectul de amendare a legii învățămîntului, inclusiv cu universitatea maghiară și altele - cu excepția acestor proiecte, mă rog, importante, dar nu cele mai importante, toate disputele nu sînt dispute de orientare politică, sînt dispute legate de ambiții, de priorități și de mefiență personală. Ele se datorează declarațiilor intempestive ale unora din membrii diferitelor partide, chiar și din PNL, care se trezesc vorbind și pun în cumpănă o coaliție, fără de care nu se poate face reformă în România, pentru că nu există alternativă. Declarația lui Răzvan Dobrescu la care vă referiți face parte din acest tip de declarații foarte primejdioase, după părerea mea. Lasă, că nimeni nu știe ce va fi peste două sau trei luni. Dar de ce să dai apă la moară unor zvonuri din acestea "destabilizatoare", ca să le numesc și eu cu un termen din limba de lemn. De ce să le dai apă la moară, de ce să nu încerci să vezi că, dincolo de antipatii personale, există, totuși, căi de înțelegere, dacă rămînem la problemele politice.

În problema Bell Helicopters, nu există o declarație foarte clară a lui Radu Vasile cum că Guvernul ar dori să se angajeze în sprijinul versiunii Babiuc și împotriva propunerii lui Dăianu

- Problema Dăianu în contractul cu "Bell Helicopters" n-ar putea să ducă și ea la blocajul coaliției, pentru că nu este încă rezolvată?

- Dar răspundeți-mi și dvs., există o declarație foarte clară a Guvernului și a primului ministru de unde să rezulte o poziție net diferită de cea a lui Dăianu? Din păcate, nu există decît vorbe. Eu nu cunosc o declarație a lui Radu Vasile în care să spună că Daniel Dăianu nu are dreptate. Radu Vasile l-a criticat pe ministrul Dăianu în cîteva rînduri: că n-a făcut reforma în ministerul lui, că n-a colectat fondurile cum se cuvenea și alte asemenea lucruri. Dar astea sînt lucruri care privesc politica Ministerului de Finanțe în alte domenii. În problema Bell Helicopters nu există o declarație foarte clară a lui Radu Vasile cum că Guvernul ar dori să se angajeze în sprijinul versiunii Babiuc și împotriva propunerii lui Dăianu. Dăianu este ministrul Finanțelor, el este omul cu sacul cu bani, este un finanțist remarcabil. Ce pot să-i reproșez eu lui Dăianu este că refuză să se uite dincolo de aspectul financiar.

- Dar Daniel Dăianu polemizează și cu curentul Cataramă din PNL.

- Aici sînt chestiuni personale. Nu uitați că Viorel Cataramă a fost unul din candidații la postul de ministru al Finanțelor din partea PNL.

- Dar PNL a susținut diminuarea impozitelor și creșterea valorii investițiilor.

- Da, și o susținem în continuare. Numai că, dacă noi i-am dat credit lui Dăianu, ca om de finanțe, înțelegem, cel puțin pînă la un punct, să mergem pe mîna lui. Adică, nu mă pot apuca eu acum cu meseria pe care o am să-i spun lui Dăianu ce să facă în materie de finanțe. Noi i-am făcut acest credit. Dacă se va dovedi că Dăianu nu administrează bine banii, că ideile nu sînt corecte, că din pricina asta ajungem într-un impas, atunci sigur că vom lua măsuri. Pînă una alta, Dăianu nu face nici politică socialistă, nici politică liberală, nici politică țărănească. Daniel Dăianu face politica banului public, în condițiile în care România consumă mai mult decît produce, importă mai mult decît exportă, în condițiile în care nu s-a făcut reforma structurală în industrie și în care banii se pierd gîrlă, iar blocajele financiare sînt cele pe care le știm cu toții. În aceste condiții, dl Dăianu spune: atîția bani avem, atîția cheltuim.

Statul ar trebui să plătească investitorului important și care dă garanții ca să ia firmele cu mari datorii

- PD și PNȚCD se acuză reciproc că își pun oamenii în anumite posturi, că sînt politizate instituțiile.

- Punctul de vedere al PNL-ului este că, în primul rînd, acest algoritm al puterii trebuie să fie foarte serios corectat la capitolul competență. Pe mine mă interesează mai puțin ca un membru din același partid cu mine să se afle acolo, mă interesează mai mult ca cel care se află acolo să se pricepă la ceea ce face. În al doilea rînd, anumite funcții trebuie hotărît depolitizate. Este absurd să păstrezi o grilă politică în funcții care presupun competență profesională independent dacă partidul lui conduce sau se află în opoziție. O dată cu schimbarea guvernului nu trebuie să schimbăm toți funcționarii și toți cetățenii. Sigur, fiind un guvern de coaliție, trebuie dat fiecăruia cîte ceva, pentru că asta motivează oamenii, e de la sine înțeles. Dar, încă o dată, dacă eu voi fi pus în situația să aleg între doi oameni - unul din PNL și unul din PNTCD sau PD - și aș descoperi că mai competent este cel din alt partid, l-aș susține pe acela chiar dacă mi-aș ridica în cap tot PNL-ul.

- Important este ca această părere a dvs. să fie general acceptată.

- Ea este acceptată, dar mai mult în vorbe. Nu trebuie să uitați un lucru: politica e făcută de oameni, oamenii au ambiții. Se vorbește de clientelismul politic și clientelismul politic este detestabil cînd devine manieră de guvernare. Dar este inevitabil ca, atunci cînd niște oameni s-au bătut în campania electorală ca să te aducă la putere, este imposibil să nu le dai o anumită satisfacție, căci data viitoare se duc în altă parte.

- Formula "privatizării pe un dolar" mi se pare o formulă de disperare, de pierdere a ritmului privatizării. Știe PNL-ul mișcarea în etajul privatizării?

- Ideea aceasta a fost una din temele campaniei mele electorale în 1996. Am spus de nenumărate ori atunci că privatizarea trebuie făcută nu pornind de la ideea foarte generoasă că întreprinderile posedă cantități incalculabile de mijloace fixe, care au costat cît au costat, mii de oameni care sînt angajați în această poveste și au nevoie de salarii... Privatizarea trebuie făcută la valoarea reală a întreprinderii. Or, cînd o întreprindere, cum este SIDEX din Galați, are mii de oameni angajați și utilaje de miliarde, dar, în același timp, consumă, în loc să producă, nu-și plătește nici măcar datoriile la fondul de asigurări sociale, este evident că valoarea reală a SIDEX-ului este ceea ce produce minus ceea ce a consumat. Și atunci se vede că SIDEX-ul este dator contribuabilului, nu i-a adus nimic, dimpotrivă, a luat din leafa fiecăruia, a știrbit din leafa fiecăruia cîte un procent. "Privatizarea pe un dolar" este o formă simbolică de a exprima acest lucru. Nu este vorba de un dolar acolo. Este vorba de a lua întreprinderea cu toate datoriile ei. Merg mai departe și spun că, uneori, statul, guvernul ar trebui să plătească investitorului important și care dă garanții ca să ia anumite firme. Știu că pare ciudat. Dar cum să nu mă bucur eu cînd vine un investitor și-mi ia o întreprindere care are miliarde de lei datorii, care nu produce nimic, care numai consumă. Sînt bucuros că vine, sînt gata să dau ceva ca să mă scape de beleaua asta înspăimîntătoare. Mi se pare foarte rațională această metodă și ne apropie de realitatea economică.

Universitatea în limba maghiară este o formă de ghetou

- Încep să se ascută disputele cu UDMR. Problema care le ascute este cea a universității maghiare. Care este poziția PNL-ului?

- PNL-ul nu și-a exprimat, deocamdată, o poziție oficială în chestiunea universității maghiare. Dar aici au fost poziții mai mult sau mai puțin personale. Mulți dintre liderii PNL-ului au avut o anumită poziție. Și ceea ce vă spun acum reprezintă poziția mea personală. Eu cred că s-a făcut un caz nedorit și exagerat din această problemă a universității maghiare. Am mai spus că asta este în primul rînd problema maghiarilor din România și nu problema românilor. Dacă eu aș fi în locul lor, n-aș dori universitate în limbă maghiară, pentru că asta este o formă de ghetou, o formă de limitare a căilor de acces în societatea românească viitoare a celor care se pregătesc în limba maghiară în cercuri închise. Dar, încă o dată, nu este problema mea, ca român, este problema lor, ca maghiari. Dacă ei doresc așa, n-am nici un motiv să le opresc acest lucru. Este vorba aici de o autonomie culturală, or, autonomia culturală este recunoscută. Chiar dacă Marko Bela spune că dorește o universitate în care puterea de decizie să fie a maghiarilor, asta nu înseamnă autonomie administrativă. Să fim serioși. Din moment ce acolo sînt numai maghiari, e normal ca ei să decidă.

- În ce măsură UDMR simte impulsul dat de noua așezare a dreptei în Ungaria?

- După părerea mea, UDMR a greșit repunînd pe tapet problema asta imediat după cîștigarea alegerilor de către liberalii lui Orban. Îmi permit să le aduc această critică colegilor din UDMR. Ei au greșit făcînd această legătură nefirească. Problema universității maghiare din România este o problemă a maghiarilor din România, nu a maghiarilor de la Budapesta. Deci ei nu trebuiau să facă asta acum, trebuiau să mai lase cîteva luni de zile. Maghiarii din Ungaria au fost totdeauna mai preocupați de maghiarii din afara granițelor decît sîntem noi. Uitați-vă ce se întîmplă cu românii din Bucovina. De curînd, școlile românești din Bucovina sînt în pericol să fie desființate, la care Guvernul român tace, președintele tace, ca și cum nu s-ar întîmpla nimic. Spre cinstea lor, maghiarii de la Budapesta au o poziție mult mai ofensivă și mai corectă față de maghiarii din afara granițelor lor. **(A consemnat C. CIOCHINĂ)**

Îl pedepsim pe acel care spune: "Prindeți hoțul!" și-l lăsăm pe hoț liber

■ spune Nicolae Manolescu, referindu-se la procesul de la Iași al celor doi ziariști de la "Monitorul"

- Ce părere aveți despre procesul ziariștilor de la Iași? În acest proces, PNL, cu reprezentantul său, ministrul Justiției, putea să iasă în față pentru o apărare mai fățișă a celor doi acuzați, ceea ce n-a făcut. În felul acesta, ministrul Justiției nu s-a arătat tranșant, n-a încercat să inițieze o apărare generală.

- Nu vreau acum să-l justific pe Valeriu Stoica. Dl Stoica fiind ministrul Justiției, este obligat să țină un alt limbaj decît o pot face eu. Dl Stoica a spus că va vedea întîi dosarele și pe urmă se va pronunța. Mi se pare corect. Din păcate - și aici nu sînt de acord cu dl Stoica - aici este o problemă de principiu, nu-i o problemă de conținutul unui dosar sau al altuia. S-ar putea ca în aceste dosare Valeriu Stoica să găsească lucruri foarte diferite. Să găsească, de pildă, acuze neîntemeiate ale ziariștilor sau, dimpotrivă, acuze foarte temeinice. Problema este alta, repet, de principiu. Într-o țară în care, în ultimele două luni, au ieșit sau sînt pe cale să iasă din închisoare toți mafioții, toți cei care au devalizat bugetul statului de miliarde de lei, care au destabilizat politic țara, cum este Miron Cozma, toți șmecherii, toți președinții de bănci care au dat credite de milioane fără nici o acoperire, ies din închisoare, unul după altul, și intră în locul lor ziariștii, asta ar trebui să îl alarmeze și pe Valeriu Stoica. Pe mine asta mă alarmează cel mai tare. Adică, nu cel care comite frauda, ci cel care spune că celălalt a comis-o este închis. De acord, eu, ca ziarist, pot să și greșesc, poate că exagerez, poate că informația mea este parțială, bun, și atunci plătesc. Plătesc așa-numita despăgubire civilă, dar nu-mi pui cătușe la mîini pentru că am spus că o președintă de judecătorie a făcut matrapazlîcuri cu

terenurile. Mai ales că le-a făcut! Că nu le-a făcut în toate detaliile, așa cum o fi apărut în articolele din ziar, e posibil, dar problema este adevărată. Polițaiul de la Iași nu a fost, pînă la urmă, scos din poliție? Atunci, de vină au fost cei doi ziariști de la "Monitorul"? Eu nu mai înțeleg nimic în chestia asta. Pînă la urmă, s-a dovedit că ei aveau dreptate. Care-i problema atunci? Îl pedepsim pe acel care spune: "Prindeți hoțul!" și-l lăsăm pe hoț liber. Aici am ajuns...

Monitorul
Financiar

NOUTĂȚI ECONOMICE

Hoteluri de ocolit

Sorin Frunzăverde, ministrul Turismului, a declarat, ieri, într-o conferință de presă, la Brașov, că Oficiul de Autorizare și Control din cadrul ministerului va reevalua, în perioada următoare, hotelurile și agențiile de turism din România. ***"Sîntem acuzați că promovăm servicii pe care turistul nu le găsește"***, a afirmat Frunzăverde. El spune că, pînă în luna decembrie 1998, ministerul va realiza o hartă turistică în care vor fi promovate doar acele hoteluri care oferă condiții de cazare și masă la nivel european. Conform declarațiilor ministrului, această hartă va fi transmisă oficiilor de turism din țară și străinătate, precum și Consiliilor Județene. Frunzăverde susține că situația în care se află turismul românesc se datorează ritmului lent al privatizării. ***"Turismul românesc nu va putea fi reabilitat în cîteva luni după 15 ani de haos"***, a afirmat Frunzăverde.

Înlocuiri la vîrf

Vicepreședintele CEC, Dan Mihai Surcel, și șeful Comisiei Naționale de Informatică, Iustin Tănase, au fost înlocuiți, joi, din funcții, prin decizie guvernamentală. Răsvan Popescu, purtătorul de cuvînt al Guvernului, a anunțat că în cele două funcții au fost numiți Constantin Micu și, respectiv, Sergiu Iliescu. Potrivit oficialului guvernamental, motivul schimbării este ***"optimizarea activității celor două instituții"***.

Noi curse aeriene

Compania Tarom va inaugura, la 25 octombrie, cursa București-Arad-Treviso (Italia), informează un comunicat transmis de către Tarom. Pe noua rută, Tarom va asigura trei zboruri pe săptămînă. Compania va oferi, în intervalul 1 noiembrie-10 decembrie, o reducere de 25% pentru toate biletele cumpărate pînă la data de 30 septembrie, se mai arată în comunicat. Reducerile de tarife se vor aplica pe majoritatea rutelor operate de Tarom. Pentru perioada de iarnă, compania va corela orarul curselor interne cu cel al curselor externe, astfel încît un număr cît mai mare de pasageri sosiți din provincie să poată pleca, în aceeași zi, spre destinațiile externe.

Posibile accize majorate la țigări, alcool, benzină și motorină

■ *surse guvernamentale au anunțat ieri posibile majorări ale acestora* ■ *analiștii financiari susțin că măsura este justificată* ■ *Iosefina Moroșan, secretar de stat în ministerul Finanțelor și Varujan Vosganian au infirmat* ■

Guvernul intenționează să majoreze taxele și accizele la țigări, alcool, benzină și motorină, au declarat, ieri, surse guvernamentale. Majorarea taxelor și accizelor la țigări și alcool va fi de aproximativ 300%, iar la benzină și motorină de circa 20%. Aceste cifre nu sînt definitive, ci urmează să fie stabilite în ședința de Guvern, au adăugat sursele citate. Executivul are în vedere, de asemenea, și majorarea taxelor vamale pentru unele produse din import. Procentele de majorare a taxelor vamale nu au fost încă stabilite și urmează să fie hotărîte în ședința de Guvern de sîmbătă, 5 septembrie, cînd va fi aprobat și proiectul de rectificare a Legii bugetului de stat pe 1998, au adăugat sursele. Majorările ar urma să intre în vigoare de la 1 octombrie.

Radu Vasile nu vrea majorări, ci reduceri ale cheltuielilor

Acest anunț vine odată cu declarația făcută de primul ministru, ***Radu Vasile***, care a susținut că reducerea cheltuielilor este preferabilă decît majorarea impozitelor și a taxelor, la rectificarea bugetului. ***"Eu personal nu doresc mărirea impozitelor și a taxelor"***, a spus Radu Vasile, dar a adăugat că, în cazul în care vor fi operate astfel de majorări, ele nu vor include TVA.

El a menționat că, în momentul în care s-a pus problema reducerii cheltuielilor, a existat o reacție puternică din partea unor miniștri. Premierul a spus că, dacă se va rediscuta reducerea unor cheltuieli, acestea vor fi la Ministerul Sănătății și la Ministerul învățămîntului. ***"Mai departe nu putem accepta, pentru că nu putem accepta să intrăm într-o criză financiară"***, a afirmat Vasile.

Analiștii financiari consideră că mărirea taxelor poate fi justificată

Analiștii economici consideră că rectificarea bugetului pentru păstrarea echilibrului bugetar este absolut necesară, fiind justificată chiar și majorarea unor taxe. ***"Pentru echilibrul bugetar este nevoie și de gîndirea unor noi taxe, pentru că rectificarea este necesară. Nu trebuie să ne mulțumim să ajungem la sfîrșitul anului cu un deficit bugetar care să semnaleze că România merge pe același drum cu Rusia"***, a declarat ***Dan Bărbulescu***, președintele societății de analiză economică Bucharest Equity Research Group (BERG). ***"Creșterea taxelor și a impozitelor, în momentul de față, pe cît ar fi, probabil, de necesară, nu este, totuși, realistă, pentru că, oricît de repede s-ar trece la majorarea de impozite, nu mai este timp să se înregistreze și încasări semnificative la buget în acest an"***, a apreciat analistul economic ***Ilie Șerbănescu.***

"O eventuală majorare de impozite și taxe ar putea, cel mult, să fie avută în vedere pentru bugetul pe anul viitor. Dar este absolut clar că, dacă nu se pune lațul de gîtul întreprinderilor de stat, producătoare de pierderi și arierate, cu o asemenea creștere se va petrece din nou ceea ce s-a petrecut și pînă acum: o nouă povară va gîtui pe cei ce-și plătesc impozitele, în timp ce o neplată în plus se va înregistra din partea celor care oricum nu-și achită impozitele", a apreciat Șerbănescu.

Ilie Șerbănescu: "o nouă povară va gîtui pe cei ce-și plătesc impozitele"

Varujan Vosganian: "majorarea accizelor este o soluție de manual"

Dan Bărbulescu a afirmat că există o a treia soluție, alternativă la modificarea bugetului - schema de schimb al datoriilor contra acțiuni, care ar permite recuperarea de către stat a datoriilor societăților. ***"Dacă s-ar grăbi discutarea acestei scheme poate n-ar mai fi o problemă ce să facem - să reducem cheltuielile sau să creștem taxele. Există o a treia soluție, dar se pare că nu-i place Fondului Proprietății de Stat, iar alți miniștri nu o înțeleg"***, a spus Bărbulescu.

Varujan recomandă Guvernului mai multă fantezie

Iosefina Moroșan, secretar de stat în Ministerul Finanțelor, infirmă posibilitatea măririi accizelor la tutun și benzină în cadrul rectificării bugetare. ***"Nici vorbă de mărirea accizelor. În cadrul Ministerului de Finanțe nu s-a discutat despre luarea unei măsuri a măririi de taxe și impozite. Pînă la aprobarea proiectului de rectificare a bugetului în cadrul Guvernului nu se poate face nici o apreciere privind formula și soluțiile ce vor fi adoptate"***, a declarat Iosefina Moroșan. Pe de altă parte, ***Varujan Vosganian*** a fost extrem de critic față de orice măsură de mărire a fiscalității pentru corectarea deficitului bugetar. ***"Nu știu nimic despre o eventuală mărire a accizelor. Oricum noi nu sîntem de acord. Aceastea sînt soluții de manual. Guvernul ar trebui să dea dovadă de mai multă fantezie. Dacă această formulă va fi adoptată totuși de Guvern cred că Parlamentul nu o va accepta"***, a precizat Varujan Vosganian. **(Vlad MACOVEI)**

3.652 de patroni au uitat de firmele lor

După primul semestru al acestui an, 11% din firmele ieșene au depus declarații de inactivitate, iar 21% au uitat cu totul că au obligația de a depune niște acte la Direcția de Finanțe. Astfel, din cei 17.212 de agenți economici înregistrați la Registrul Comerțului, doar 11.688 au depus pînă la 30 iunie bilanțul contabil. În condițiile în care organele fiscale de control vor găsi cele 3.652 de firme care nu au depus nici bilanț, nici declarație, acestea din urmă vor fi amendate cu un milion și jumătate de lei. ***"Probabil multe din aceste firme sînt aceleași care nu au depus bilanțul nici anul trecut. Această situație însă este valabilă la nivel național nu numai în Iași"***, ne-a precizat ***Valeriu Dornescu***, director general al Direcției Generale a Finanțelor Publice și Controlului Financiar de Stat Iași. Situația firmelor de care nu se mai știe nimic trebuie lămurită în cinci ani, cît reprezintă perioada de prescriere, după care firma nu mai poate fi amendată. **(Laura PĂDURARU)**

Radu Vasile a făcut piața

■ *într-o vizită la Bursa de Valori București, premierul a reamintit că se studiază posibilitatea rezolvării datoriilor către stat prin transformarea creanțelor în acțiuni*

Primul ministru a cumpărat acțiuni în valoare de 3,375 milioane lei

Întîlnirea care a avut loc între ***Radu Vasile*** și membri din conducerea instituțiilor pieței de capital a avut ca scop transmiterea unui mesaj de încredere atît investitorilor autohtoni, cît și celor străini. Pentru atragerea de investitori pentru piața de capital, Vasile a spus că se are în vedere eliminarea taxelor de 1,5%, pe care o plătesc investitorii străini la cumpărarea de acțiuni sau alte titluri de valoare. De asemenea, pentru atragerea de investitori, trebuie introduse și alte produse - respectiv obligațiuni ale Ministerului Finanțelor, ale municipalităților - sau creanțe ale statului. Premierul a amintit că se studiază posibilitatea rezolvării datoriilor către stat a societăților comerciale prin emiterea unor creanțe în schimbul acestor datorii, care să fie tranzacționate inclusiv pe piața de capital. ***"Încă de săptămîna trecută de cînd a fost prezentată de ministrul finanțelor, Daniel Dăianu, am susținut ideea cu privire la vînzarea creanțelor bugetare prin intermediul pieței de capital. Este o formulă care se putea aplica cu mult timp în urmă, dar nici chiar acum, în al doisprezecelea ceas, nu este tîrziu să o punem în aplicare"*** afirmă ***Viorel Pană***, președintele Bursei.

Premierul Radu Vasile apreciază că este o afacere bună achiziționarea, în acest moment, de acțiuni de pe piața de capital. ***"Acesta este momentul favorabil pentru a face investiții. Cumpărarea de acțiuni ar fi o afacere bună pentru orice investitor"***, a declarat Radu Vasile.

Premierul a făcut, ieri, o vizită la Bursa de Valori București (BVB), pentru a da un semnal către investitori că Executivul sprijină piața de capital. În timpul vizitei la Bursă, Radu Vasile a cumpărat, prin intermediul societății de brokeraj Global Valori Mobiliare, 500 de acțiuni la Arctic Găești la un preț de 1.760 lei/acțiune, 500 de acțiuni la Policolor la 3.550 lei/acțiune și 500 de acțiuni Antibiotice la 1.440 lei/acțiune. Bursa de Valori a deschis ședința de vineri în scădere, pierzînd 2,83 puncte la nivelul indicelui BET. După ce premierul a cumpărat acțiunile, indicele BET a cîștigat peste două puncte. Radu Vasile a criticat atitudinea FPS, care nu a folosit piața de capital pentru privatizarea societăților comerciale. El a menționat că, din această perspectivă, FPS se va reorganiza și se va regîndi filozofia de privatizare. ***"Guvernul consideră că piața de capital trebuie să reprezinte una din cele mai importante segmente pentru privatizare. Eu văd în Bursă un instrument de privatizare"***, a spus Vasile. La decizia premierului Radu Vasile, începînd cu săptămîna viitoare Fondul Proprietății de Stat va fi supus unui proces de reorganizare.

Pariuri pe evoluția Bursei de Valori

■ *la Bursa de la Sibiu au fost introduse contractele futures pe indicele BET*

Bursa Monetar Financiară și de Mărfuri (BMFM) de la Sibiu a început de la 1 septembrie tranzacționarea contractelor futures pe indicele BET care este folosit pentru aprecierea activității la Bursa de Valori București. Practic încheierea acestor contracte reprezintă un soi de prognoză pe care jucătorul o face în legătură cu evoluția Bursei de Valori, măsurată cu indicele BET. Astfel, pe piața de la Sibiu se introduce ce de-al doilea tip de contract futures, după cel pe diferența de curs valutar. Prin contractele futures vînzătorul unui anumit tip de "marfă" (valută, mărfuri agricole sau industriale, etc.) se obligă să vîndă la scadență, iar cumpărătorul se obligă să cumpere la scadență marfa sau titlul care stă la baza contractului, la prețul la care s-a încheiat tranzacția. Un investitor interesat să tranzacționeze pe această piață contracte futures pe indicele BET trebuie să se adreseze unei agenții de brokeraj unde va încheia un contract de intermediere pe baza căruia își va putea deschide un cont. Pentru a putea intra pe piață, investitorul va trebui să depună o sumă de 200.000 de lei pentru contractele cu scadența cea mai apropiată (3 luni) și 300.000 lei pentru contractele cu scadență îndelungată (maxim 6 luni). În urma depunerii acestei garanții investitorul poate da ordine de cumpărare sau de vînzare în urma cărora va obține profit sau va pierde. Dacă la momentul scadenței, indicele BET are valoarea celei indicate în contract, cumpărătorul este cel care cîștigă, intuind corect evoluția indicelui bursier. ***"Investitorul va cumpăra pe o tendință de creștere a indicelui BET și va vinde pe o tendință de scădere. Pe această tendință se va micșora riscul"***, a declarat ***Toma Doștețeanu,*** directorul Casei de Compensații din Cadrul BMFM. Intermedierea tranzacțiilor cu aceste contracte futures este asigurată de agențiile de brokeraj ale BMFM care acoperă marea majoritatea centrelor financiare importante ale țării. **(Mihaela VASILESCU)**

INTELIGENȚA MARKETING

Eminentul profesor ieșean

■ *așa spune, negru pe alb, domnul ministru Marga*

Iertare că întrerup avatarurile sărmanului consumator (promit că le voi relua, cu mulțumiri celor ce-au săpat acolo), dar e musai să fac loc unei cronici universitare, care nu merită amînare.

Mai pe la început de săptămînă, ascultam la BBC o interpelare telefonică adresată ministrului Educației Naționale din România. Nu mică mi-a fost bucuria și fala atunci cînd, la capitolul reformă universitară, pe primul loc în top, ministrul a menționat **Universitatea "Al.I. Cuza"** din dulce tîrgul Ieșilor. Măi, să fie, mi-am zis, uite că și Moldova se mișcă! Și nu oriunde.

Mă și vedeam strîngînd mîna prof. dr **Panaite Nica,** neobositul prorector reformator, pentru onorul ce ni s-a făcut. N-am apucat însă să-mi bag planul în lucru, pentru că profesorul se divide perfect între slujbă și familie, de nu-i mai rămîne atîtica pentru cele lumești. Numai că, două zile mai tîrziu, dumnealui plusează. De sub tiparul "Multiprint" (știi dumneata, călutul acela cu pana la ureche), călduță încă, iese încoace cartea cu titlul: **"Implicații manageriale ale trecerii la finanțarea globală a universităților"**, tot sub semnătura profesorului Panaite Nica. La pagina 7, ca și pe coperta 4 a cărții, iese din nou la interval ministrul Andrei Marga cu un cuvînt de elogiu și susținere adresat *"eminentului profesor ieșean"* (ministrul însuși spune așa și mă tem că nu-i prea lesne să fie careva de altă părere). Mi-am zis că vorbele astea "grele", care nu se aud în fiecare zi, merită să meargă și la inima oamenilor care îl cunosc, îl prețuiesc și îl iubesc pe profesorul ieșean. Acuma, la o așa "zisă", chiar aș face pe grozavul dacă aș mai lungi vorba. Totuși, știu că sînt și destui oameni, onești și buni profesioniști, care se resimt loviți de reforma universitară, dificilă și dureroasă fără îndoială. Pe ei, mai cu seamă, îi rog frumos să răsfoiască instructivul material documentar concentrat în carte. Vor avea șansa să privească reforma cu alți ochi vor înțelege mai ușor că ceea ce a fost și încă este nu-i nici pe departe ceea ce ar trebui să fie. Vor descoperi, prin comparație cu cele trei zări ale lumii civilizate, cîte și cîte abateri și devieri (mai ales ca structură și forme de operare) are învățămîntul românesc, "ilustru" ca un bec de 200 W într-o debara. Dacă ne gîndim oleacă la peștele care află că există și apă, abia atunci cînd se zvîrcolește pe uscat, nimic nu-i de mirare. Să auzim de bine. **(Ștefan PRUTIANU)**

BURSA DE VALORI BUCUREȘTI - TOP 50 - 4.09.1998

Denumire societate	Pr.med.	Var	Desc.	Inch.	Nr. act.	Val. totala (lei)	52Max	52Min
TERAPIA CLUJ-NAPOCA	8095.19	-1	8050	8100	154228	1,248,504,900	18000	6800
ANTIBIOTICE IASI	1401.23	0	1400	1400	333373	467,132,480	8150	1170
OLTCHIM RM.VALCEA	691.51	4	670	690	210281	145,411,080	4950	460
ARCTIC GAIESTI	1792.44	3	1700	1790	75866	135,985,330	7250	1430
ARMATURA CLUJ-NAPOCA	851.75	-15	1020	800	114400	97,439,640	6150	710
SICOMED BUCURESTI	1154.67	-1	1160	1150	79696	92,022,270	2100	1130
ALRO SLATINA	36184.05	-2	36600	36000	2263	81,884,500	80000	25000
AUTOMOBILE DACIA PITESTI	419.71	2	410	430	163423	68,590,644	3000	361
[illegible]	936.13	-5	980	930	56870	53,237,920	7800	810
BERCENI BUCURESTI	818.78	1	810	820	61458	50,320,280	1100	570
AZOMURES TG.MURES	492.59	21	439	500	98259	48,401,637	3250	330
OIL TERMINAL CONSTANTA	697.75	0	690	690	68209	47,593,170	1500	600
BANCA TRANSILVANIA CLUJ	2400.00	-1	2400	2400	19052	45,724,800	12000	2200
COMPA SIBIU	842.40	4	800	840	29138	24,545,850	2450	650
NAVROM GALATI	4972.51	-1	5000	5050	4640	23,072,450	6650	3250
NETEX BISTRITA	467.79	-9	510	469	43810	20,494,100	1200	380
PRODVINALCO CLUJ-NAPOCA	750.00	0	750	750	26409	19,806,750	2650	410
POLICOLOR BUCURESTI	3516.07	0	3550	3500	5433	19,102,800	8900	3000
DOROBANTUL PLOIESTI	1696.64	2	1670	1700	8710	14,777,730	7000	1210
AEM TIMISOARA	20173.02	-1	20000	20500	593	11,962,600	52000	6550
ELECTROAPARATAJ BUCURES	970.16	0	970	960	12131	11,768,970	1800	650
RULMENTUL BRASOV	271.20	-3	278	296	41922	11,369,170	880	180
EMA PIATRA NEAMT	969.20	1	950	970	10939	10,602,110	2000	500
MOPAN TG. MURES	1600.00	1	1600	1600	6383	10,212,800	1850	400
BANCA ALBINA BUCURESTI	16185.96	-4	16500	16800	627	10,148,600	38000	12300
IMSAT BUCURESTI	6116.20	0	6050	6200	1466	8,966,350	22100	5700
ELCOND ZALAU	951.65	6	860	980	9416	8,960,740	1980	620
CIPROM PLOIESTI	442.68	-6	450	450	18402	8,146,180	1400	367
INTERNATIONAL SINAIA	1478.96	-5	1410	1500	4908	7,258,740	1950	1000
SINTEZA ORADEA	288.56	0	309	277	23468	6,771,950	1900	220
CHIMOPAR BUCURESTI	12256.70	5	10700	13000	448	5,491,000	18500	7000
ALIMENTARA CLUJ-NAPOCA	1300.00	2	1300	1300	4157	5,404,100	1800	360
MORARIT PANIFICATIE GALATI	928.81	0	900	930	4593	4,266,030	1480	410
VAE - APCAROM BUZAU	332.65	0	331	350	12388	4,120,894	1120	207
TURISM TRANSILVANIA CLUJ-N	7947.66	-2	8050	7900	471	3,743,350	12500	5000
ALBAPAM ALBA IULIA	992.15	1	970	990	3286	3,260,220	1330	450
UAMT ORADEA	380.00	0	380	380	6400	2,432,000	1300	367
PRODPLAST BUCURESTI	15100.00	0	15100	15100	160	2,416,000	31000	14000
AEROSTAR BACAU	4060.96	7	3800	4100	570	2,314,750	10000	3500
PETROLSUB SUPLACU DE BAR	1210.00	-1	1210	1210	1867	2,259,070	1890	950
OTELINOX TARGOVISTE	3258.33	-2	3250	3300	600	1,955,000	47700	3200
BERMAS SUCEAVA	1119.06	0	1100	1110	1729	1,934,850	3500	411
RAFO ONESTI	6654.68	1	6200	7000	278	1,850,000	13700	3550
IMPACT BUCURESTI	3706.04	-4	3750	3700	455	1,686,250	27500*	3000
AMONIL SLOBOZIA	159.39	0	160	157	10541	1,680,130	1450	150
SOFERT BACAU	163.71	4	170	135	9413	1,541,015	26000*	105
U.C.M. RESITA	3773.41	5	3600	3900	346	1,305,600	10000	3500
SANTIERUL NAVAL CONSTANT	3140.76	1	3150	3100	368	1,155,800	30000	2700
PETROS PLOIESTI	6987.50	-2	6950	7000	156	1,090,050	11500	4100
STRATUSMOB BLAJ	137.97	3	136	150	7716	1,064,600	900	133

PIAȚA EXTRABURSIERĂ RASDAQ, TOP 50 - 4.09.1998

Societatea	Volum tranzacții	Preț mediu	Preț închidere	Valoare tranzacții	Var. (%)
ARMEDICA (1200929)	302,152	2,188.06	2,100	661,127,350	2.88
ROMCIF (932314)	240,035	2,000.00	2,000	480,070,000	0.01
TURBOMECANICA BUCURESTI (3156315)	12,679	36,000.55	36,500	456,451,000	0.06
TITAN (744)	66,452	5,997.46	5,800	398,543,400	0.36
CELCO (1891328)	9,439	34,938.02	35,000	329,780,000	83.88
MOLDOCIM (2064663)	22,806	10,050.91	9,900	229,221,000	0.36
TIMKEN-ROMANIA (3198778)	9,801	22,993.42	23,000	225,358,500	-0.95
MERCUR BARLAD (2808216)	6,006	35,904.66	10,000	215,643,400	-1.14
CARB (1103055)	8,622	23,874.97	19,000	205,850,000	26.67
CHIMFOREX PLEASA (1300600)	7,500	25,500.00	25,500	191,250,000	0
RULMENTI BARLAD (2808089)	25,432	5,777.20	5,600	146,925,800	-0.55
COMBINATUL SIDERURGIC SIDEX	26,181	4,760.97	4,900	124,647,000	-1.66
ROMCIM BUCURESTI (328750)	2,517	48,774.33	47,500	122,765,000	-2.59
PETROTEL (1350659)	6,789	14,800.21	12,000	100,478,650	23.34
PETROMIDIA (1860712)	12,135	6,215.67	6,300	75,427,200	3.34
FAVORIT (2054058)	2,505	25,500.00	25,500	63,877,500	-4.84
DELTAPAN (2360901)	91,697	694.81	700	63,712,300	7.58
ALPROM (1541764)	5,288	12,046.33	11,000	63,701,000	6.66
ACVATERM (4692516)	15,790	4,000.00	4,000	63,160,000	-4.76
INTEX BRASOV (1088753)	43,953	1,398.14	1,400	61,452,300	-0.13
COMVEX (1909360)	3,369	17,868.27	18,000	60,198,200	-0.19
GRANDEMAR (208947)	25,300	2,303.07	2,300	58,267,600	3.77
METACHIM (1872024)	1,752	30,884.70	30,000	54,110,000	2.95
CELIMA (642213)	264,908	200	200	52,981,600	-2.47
TURISM SIRETUL (1996804)	91,836	562.55	600	51,662,080	-6.24
GRAND TG.MURES (1208434)	2,048	25,000.00	25,000	51,200,000	0
CALIMANESTI-CACIULATA (3237150)	93,594	470.71	500	44,056,035	11.09
ZMEURA BUCURESTI (404254)	1,051	37,000.00	37,000	38,887,000	-0.43
TRANSMIXT (1962208)	44,180	799.13	800	35,305,360	14.71
ROMCARBON (1158050)	3,589	7,000.00	7,000	25,123,000	0
LACTIS (1977012)	81,005	298.51	270	24,180,620	8.57
TIME COM (1208809)	16,606	1,411.41	1,400	23,437,900	0.82
DAMBOVITA MORARIT PANIFICATIE	46,658	479.53	550	22,373,700	19.88
OPTIMEX (472780)	5,419	4,000.00	4,000	21,676,000	4.19
HELICON BANAT (1820173)	50,028	421.75	420	21,099,240	0.15
SANEX (199028)	15,408	1,339.00	1,350	20,631,300	-0.78
AL-COMSIB (2455050)	6,062	3,235.40	3,200	19,613,000	0.91
PRODPREST (1649201)	2,795	6,721.28	6,725	18,785,964	158.5
CASIAL DEVA (2092256)	21,038	888.34	880	18,688,960	-6.04
ROMAGREMIN FOCSANI (1444680)	3,600	5,000.00	5,000	18,000,000	0.78
DEZROBIREA (1880043)	1,458	12,256.52	9,000	17,870,000	-23.2
MOLDOVA (824550)	40,691	414.07	410	16,848,790	0.99
IAR BRASOV (1132930)	1,531	10,971.91	10,500	16,798,000	4.49
ALIMENT CONEX (1888381)	440	37,272.73	40,000	16,400,000	3.52
PORT BAZINUL NOU (1651384)	1,419	11,498.94	12,000	16,317,000	-2.82
MARMOSIM (2150373)	8,675	1,853.18	1,800	16,076,300	2.95
COMALIMETEX (556953)	18,821	850	850	15,997,850	0
SOCEP CONSTANTA (1870767)	8,550	1,858.44	1,800	15,889,650	1.28
COMCEREAL SLOBOZIA (8233044)	50,689	309.72	310	15,699,190	4.26

DOBÎNZI ANUALE ACORDATE DE BĂNCILE COMERCIALE LA DEPOZITELE LA TERMEN, ÎN LEI

	La vedere	1 lună	3 luni	6 luni	9 luni	1 an	Suma minimă	Comision din suma restituită
	(procente)						(lei)	
Persoane fizice								
BCR	10	38	39	40	41	42	500.000	0.3
BRD*	10	37	40	41	42	43	500.000	
BANKCOOP	10	39	40	41	42	43		0.35
BANCOREX**	10	37	36	39	41	38	1.000.000	0.5
BANC POST	10	38	39	40	41	42	100.000	0.3
B. AGRICOLĂ	10	37	38	39	40	41	500.000	
B. ROMÂNEASCĂ	12	35	36	37	36	36	500.000	
CEC	10	-	-	-	-	40	100.000	
B.ION ȚIRIAC	10	37	40	39	39	47	300.000	0.3
B.BUCUREȘTI	8	35	40	42	43	44	1.000.000	
B.INTERNAȚIONALĂ A RELIGIILOR	11	39	40	39	39	47	100.000	0.2
B.ROMEXTERRA	10	40	41	42	43	44	500000	
B.TRANSILVANIA	10	36	37	40	39	38	300.000	0.35
Persoane juridice								
BCR	10	38	39	40	41	42	25.000.000	0.3
BRD	10	37	39	40	41	42	3.000.000	
BANKCOOP	10	39	39	40	41	42	15.000.000	0.35
BANCOREX	12	37	33	37	43	41		0.5
BANC POST	10	34	35	36		38	500.000	0.75
B. AGRICOLĂ	10	37	38	39	40	41	25000000	
B. ROMÂNEASCĂ	12	36	37	38	39	40	15.000.000	
CEC	12	-	-	-	-	35	1.000.000	
B. ION ȚIRIAC	10	37	40	42	43	45	5.000.000	0.3
B. BUCUREȘTI	8	30	35	36	37	46	5.000.000	
B.INTERNAȚIONALĂ A RELIGIILOR	10	39	40	39	39	37	15.000.000	0.2
B.ROMEXTERRA	10	40	41	42	43	44	10.000.000	
B.TRANSILVANIA	10	32	33	34	32	30	25.000.000	0.48

*- cu plata dobînzii lunar
** - există și depozite cu dobîndă variabilă

CURSUL VALUTAR

BĂNCI	Dolar SUA		Marcă germană	
	C	V	C	V
BCR (tel. 230500)	8950	9050	5119	5280
BRD (tel. 213050)	8633	9060	4983	5282
BANKCOOP (tel. 211246)	8900	8950	4900	4950
BCIȚ (tel. 211740)	8920	8990	5165	5206
Banca București (tel. 212009)	8900	9050	5000	5250
Banca Agricolă	8910	9140	5107	5309
Banca Transilvania (tel. 215011)	8920	9100	4950	5250
Casele de schimb valutar	Dolar SUA		Marcă germană	
	C	V	C	V
Olimp (tel. 215524)	8930	9020	4930	5020
ACR (tel. 112345)	8830	9000	4900	5000
Nasty Change (tel. 216383)	8950	9100	4950	5100
TAROM (tel. 115309)	8930	9030	4950	5050
International Exchange Hygeco (tel.112035)	8900	9100	4900	5100
International Exchange Conel (tel.165000)	8900	9070	4900	5100
Romania Exchange (tel.147294)	8840	9119	4900	5049
Cursurile pieței valutare	Dolar SUA		Marcă germană	
	8983		5158	

BAROMETRU FINANCIAR ■ BAROMETRU FINANCIAR

BURSA

Ieri a fost una din zilele bune, în care au crescut atît valoarea tranzacțiilor, cît și indicele BET.

■ Indicele BET: 355,83 puncte (+1,24%);

■ Indicele BET C: 508,49 puncte (+0,09%);

■ Valoarea tranzacțiilor: 2,892 miliarde lei, cu 4,33% mai mult decît joi;

■ Volumul tranzacțiilor: 1,807 milioane acțiuni, cu 14,21% mai puține decît joi;

■ Cele mai mari creșteri: - Nicolina (+24%), pe un volum de 43.810 acțiuni;

- Azomureș (+21%), pe un volum de 98.259 acțiuni;

■ Cea mai mare scădere: Foraj Sonde Ploiești (-16%), pe un volum de 80 de acțiuni.

RASDAQ

O zi de scădere accentuată a valorii tranzacțiilor, care au ajuns la aproape jumătate față de ziua precedentă.

■ indice RASDAQ: 750,78 puncte (-0,21%);

■ Valoarea tranzacțiilor: 6 miliarde lei, cu 45,94% mai mică decît joi;

■ Volumul tranzacțiilor: 2,905 milioane acțiuni, cu 51,25% mai mică decît în precedenta zi de tranzacționare;

■ Tranzacții speciale: - Mercur Bîrlad - Vaslui 5.810 acțiuni/ 212,646 milioane lei;

- Celco Constanța 9.400 acțiuni/ 329 milioane lei;

- Petrotel 6.233 acțiuni/ 93.806.650 lei.

■ Creșteri semnificative: Prodprest (+158,51%), prețul mediu fiind ieri de 6721 lei/acțiune.

BRD
BANCA ROMÂNĂ PENTRU DEZVOLTARE
Noile dobînzi care se plătesc pentru disponibilități la vedere și pe termen începînd cu 1.07.1998
procente pe an

NR. CRT.	Disponibilități în:	CATEGORII DE CLIENȚI	PLATA DOBÎNZII SE EFECTUEAZĂ	DISPONIBILITĂȚI ȘI DEPOZITE LA VEDERE	30 ZILE	60 ZILE	90 ZILE	180 ZILE	270 ZILE	365 ZILE
1.	Lei	Persoane juridice	la expirarea termenului	11	37	38	39	40	41	42
2.		Persoane fizice	lunar	11	37	38	39	40	41	42
3.		Persoane fizice	la expirarea termenului	11	-	-	40	41	42	43
4.	USD	Persoane fizice și juridice	lunar	4	5	-	5.2	5.4	5.7	6
5.	DEM			3	3.3	-	3.35	3.5	3.55	3.75

Pentru toate operațiunile efectuate în contul dvs. de depozit, BRD nu percepe comisioane. Depozitele constituite de persoane fizice beneficiază de garanția Fondului de garantare a depozitelor în sistemul financiar.

Monitorul

Editoriale

POLITICĂ EXTERNĂ

Românii nimănui își caută ministerul

În vara lui '97, cînd președintele Constantinescu semna tratatul cu Ucraina, unul din principalele motive invocate în sprijinul încheierii acestui acord de politică externă a fost acela că tratatul îi va permite României să apere mult mai ușor drepturile românilor aflati în postura de cetăteni minoritari ai Ucrainei. Un argument perfect plauzibil, deoarece un astfel de acord bilateral poate fi mult mai precis decît reglementările generale din domeniul drepturilor omului. Exemplul tratatului cu Ungaria și actiunea eficientă a diplomației de la Budapesta constituiau un precedent extrem de elocvent, arătînd în mod explicit care pot fi avantajele unui tratat cu Kievul, în ciuda contraargumentelor ce țineau, în bună parte, mai mult de latura emotională a lucrurilor și mai putin de o viziune realistă și pragmatică.

Între timp, intrarea în NATO , principalul catalizator al tratatului, a continuat să fie o Mecca iluzorie a emirilor macedonskieni din diplomatia română, rămînînd ca drepturile românilor din Ucraina să constituie principala miză a tratatului încheiat în 1997. Principala miză, fiindcă e de domeniul evidentei faptul că relațiile de bună vecinătate cu marele vecin slav nu se pot edifica decît în strînsă legătură cu situația minorității române aflată în Tinutul Herta, în nordul Bucovinei și în sudul vechii Basarabii.

La un an și mai bine de la semnarea tratatului, românii din Ucraina nu simt aproape deloc un plus de protecție din partea țării căreia îi place grozav să fie numită "patria-mamă". Ultimele vești venite din regiunea Odesa indică chiar o înrăutătire a situației, mai ales în școlile românești: de la 1 septembrie, limba "moldovenească" are toate șansele să înlocuiască limba română, alfabetul chirilic îl va elimina pe cel latin, în timp ce cărțile editate în România au de trecut mari piedici pînă ajung în mîinile românilor din Ucraina.

Astfel de cazuri nu sînt deloc singulare. Nu cu mult timp în urmă, un preot român din aceeași regiune ucraineană a fost expulzat în mod violent din parohia sa, doar fiindcă își declarase apartenenta la Mitropolia Basarabiei. Nu purta arme, nu instiga la separatism. Singura sa vină era aceea de a fi român și de a fi vroit să-și aleagă singur comunitatea religioasă din care să facă parte. Atît și nimic mai mult. Numai că tratatul româno-ucrainean pare să fie mai degrabă unul ucraineano-român și nu lasă impresia că ar fi fost semnat și pentru a-i apăra pe copiii ori pe preotii români din Ucraina.

Preluînd formele din tratatul româno-ungar, diplomatia română a uitat să preia și fondul. În timp ce diplomatii unguri monitorizează cu atentie situația minorității maghiare din România, urmașii lui Titulescu sînt prea orbiti de luminile Vestului pentru a-și mai aminti cum se cuvine și de sărmanii români din jurul României. Deși tratatul cu Kievul prevedea constituirea unei comisii de monitorizare a relatiilor bilaterale, existenta acesteia rămîne învăluită în cel mai cetos anonimat. Nici după expulzarea preotului român, nici după recentele probleme din regiunea Odesa, Ministerul de Externe nu le-a spus plătitorilor români de impozite, în mod clar, ce-a făcut în mod concret. Și-a trimis sau nu oamenii la fața locului? Au constatat ei ceva? Și, la urma urmei, există sau nu iluzoria comisie de monitorizare a relatiilor bilaterale? Ministrul Pleșu trebuie să răspundă la toate aceste întrebări. Chiar dacă integrarea euro-atlantică rămîne prioritatea nr. 1, asta nu înseamnă că, de dragul ei, românii minoritari în alte țări trebuie lăsati în voia sortii.

Oricît de sofisticate ar fi, declaratiile de complezentă cu care ne-a obișnuit MAE nu rezolvă nimic și ascund cu greu o realitate extrem de păguboasă, speculată cu brio de diplomatia ucraineană: temîndu-se să nu fie acuzat de excese cu tentă nationalistă, MAE se cantonează într-un europenism de seră, răspunzînd cu pași de balet unor zdravene călcături pe bătătură. Or, asta nu mai înseamnă diplomație în stil european. În diplomație, a fi european nu înseamnă a fi molatec, ca gîndirea unui împărat poet. A fi european înseamnă a avea o expertiză de calitate și a actiona rapid și pragmatic, respectînd acordurile internationale în vigoare. Restul nu e decît metafizică în sos tomat. În consecintă, Andrei Pleșu trebuie să-și asume toată această situație și să-i scuture serios pe cei care, de o bună bucată de vreme, mănîncă degeaba din impozitele românilor, făcîndu-se că se ocupă de românii din vecinătatea României.

Iar dacă diplomatia română, rugInită și prăfuită, mai poate avea scuza unei debilități greu de vindecat, mijloacele de informare publice nu pot avea nici o scuză. Cîte informații despre românii din Ucraina sînt la "Jurnalul" de la ora 20? Cîti reporteri de la TVR, Rompres ori Radio România Actualităti au plecat în regiunea Odesa, pentru a transmite de la fața locului? Cine stie, poate vor fi fost și nu i-am văzut.

Dar, dacă n-au fost, nu e încă prea tîrziu. Nici pentru ziariști, nici pentru diplomati. De la Tisa și pînă la Cetatea Albă, încă mai există niște români ai nimănui, care se iluzionează că undeva, nu departe, au 23 de milioane de frati. **(Lucian POSTU)**

ECONOMIC

Ultima șansă

După ani buni în care a sărit din buget de austeritate în buget de austeritate, fiecare dintre ele fiind, nici mai mult nici mai putin decît "singura șansă de redresare economică" și, mai cu seamă, "ultimul mare sacrificiu cerut populatiei", Guvernul României este pus, în această perioadă, în postura de a prezerva, printr-o rectificare bugetară dură, probabil ultimul context macroeconomic favorabil relansării economice fără a trece, în prealabil, printr-o criză de tip bulgar, în conditiile în care credibilitatea sa privind politicile economice tinde vertiginos la zero. Singurul element care ar putea da credibilitate unui demers reformist al cărui centru de greutate va cădea, deja cu sigurantă, pe ce se va întreprinde anul viitor este, din păcate, unul mai degrabă teoretic, greu accesibil unei natii dezamăgite ani la rînd: este vorba despre faptul că Guvernul va fi fortat, chiar împotriva competențelor sau vointei componentilor clasei politice, să ia măsuri de reformă arătate de-a gata de mediul economic, în calitate de solutii limită de evitare a destabilizării generale.

Nici o astfel de soluție nu va putea, însă, prinde rădăcini fără mentinerea în termeni rezonabili a deficitului bugetului de stat, marea povocare a rectificării în pregătire care, poate mult mai semnificativ, este și un preambul al felului cum va arăta bugetul în 1999.

Obtinerea unui deficit scăzut - în jur de 5% din PIB -, oricum cu mult peste cel de 3,6% prognozat pe 1998, se poate face fie prin reducerea cheltuielilor publice, fie prin sporirea veniturilor colectate la buget.

Reducerea cheltuielilor, varianta preferată, inițial, de Daniel Dăianu, are avantajul că se poate face directionat, afectînd cu o pondere mai mare doar sectoare "alese". În plus, evită o nouă creștere a fiscalității, de nesuportat pentru majoritatea populației, în paralel cu supunerea aparatul birocratic de stat unui soi de disciplinări și, poate, și diminuări fortate. Dezavantajele, indiferent de cauzele lor, dar evidente din declaratiile deja făcute, derivă din aceea că vor suferi cu precădere domenii sensibile, ca sănătatea și învățămîntul, pe cînd altele, ca apărarea, chiar dacă în cifre absolute, își văd bugetele mai puternic reduse, în mod relativ, dacă luăm și stringenta cheltuielilor lor, pierd mai putin.

Creșterea veniturilor a fost reconsiderată ca variantă după vizita și, se pare, la propunerea lui Poul Thompsen. Pentru a nu lovi în orb, ulterior, s-a propus ca la baza acesteia să stea o creștere a accizelor, pe de o parte, la produse considerate de lux, precum tutunul, iar pe de alta, la combustibili, folositi în cantități semnificative de acele categorii ale populatiei cu venituri peste medie. Mai mult, cererea pentru combuștibili, ca și pentru țigări, de altfel, este una inelastică, adică o creștere a pretului nu antrenează o scădere proportională a consumului care, cum cu cinism declara Daniel Dăianu la ultima scumpire, în scurt timp, "revine la nivelul anterior". Deci, venituri cu un grad mare de sigurantă scriptică, limitate doar de contrabandă. Problemele apar din momentul în care ridicarea preturilor la combustibili va antrena un puseu de scumpiri în lant și reduceri de eficientă în economie, cu efecte inclusiv asupra exporturilor. Dacă aceasta ar avea o amplitudine serioasă, ar nega însuși scopul încercărilor de limitare a deficitului bugetar, în sensul că, dacă tot e să fie inflatie, e preferabil să aibă costuri sociale cît mai mici.

De ce să fi presat reprezentantul FMI în sensul măririi fiscalității cînd, din punct de vedere economic, solutia reducerii cheltuielilor e, după toate aparentele, mai eficientă? Un posibil răspuns ar fi încercarea de evitare a cresterii tensiunii politice în interiorul coalitiei la împărtirea "găurii" sau de a evita prelungirea fără sens, după modelul deja inaugurat anul acesta, păstrînd proporțiile, a negocierilor. Nici unul nici altul nu spun lucruri prea roze despre politicienii noștri. Poate, însă, că de această dată, modelul românesc e cu adevărat mai bun. Și ar fi păcat să nu fie aplicat, de vreme ce, în premieră, se pare că el și există. **(Sorin MOISĂ)**

TABLETA PRIMARULUI

Mitică la conac

Constantin SIMIRAD
primar al municipiului Iași

Mașina serpuia cu abilitate pe soseaua îngustă, străjuită de stînci impozante și păduri de conifere. Prietenul meu, suedezul, vorbea monoton, cu fraze scurte, într-o franceză destul de curată.

- Acolo, la conac, vei avea cîteva zile de odihnă și liniște. De asemenea, vei avea și o surpriză, sper eu plăcută.

Mă gîndeam ce fel de surpriză îmi poate oferi un conac ascuns într-o mare de brazi, cu un lac unde se poate pescui și cu tot confortul cerut de lumea modernă. "Probabil că ceva românesc trebuie să sălășluiască pe acolo", presupuneam eu.

O dată cu mașina parcată în curtea pietruită din fata imensului conac înconjurat de un excelent gazon, apare un om cu o barbă neagră ca tăciunele, cu o șapcălie pusă de-a hăis, și surdomut. Prietenul meu dă cîteva ordine scurte în suedeză și barba dispare o dată cu stăpînul ei.

- Mai locuiește cineva aici?

- Numai el și, la sfîrsit de săptămînă, cîteodată, venim și noi.

După o seară plăcută, prietenul meu pleacă fără prea multe bezele și eu rămîn singur în imensul edificiu. Asta dacă nu îl pun la socoteală și pe Barbă Neagră. Mă plimbam prin parc, cînd rămîn ca de piatră auzindu-l pe Barbă Neagră:

- 'mnezeii mamii mă-ti de cleste!

Îmi revin și replic prin surprindere:

- Ce-ai spus?

Barbă Neagră scapă jos clestele de mirare și tine năuc degetul peste care s-a lovit, încă în gură.

- Ce te holbezi asa? Ești român?

- D'apoi?

Era Mitică, din București, cu vorbă oltenească și cu jargon greu de imitat.

- Ce cauti tu, măi Mitică, pe aici?

- Păi, am grijă de conac, mai curăț bălării, tund iarba, curăț copacii, fac de toate.

Mitică avea la cingătoare o cutie goală de bere si mi-a trezit curiozitatea.

- Dar cutia aceea, de ce o tii la cingătoare?

- E scrumiera mea. Proprietarul nu-mi dă voie să arunc chistoacele pe jos. Eu vă tot studiam că mi-ați părut suspect.

- De ce suspect, Mitică?

- Mi se părea mie că semănati cu unul de la televizor, dar ce să caute la capătul lumii acela?

Am aflat că, de zece ani, Mitică venea și stătea cîte trei luni la conac. Că l-a cunoscut pe amicul meu prin Deltă, că nu stie o boabă de suedeză, dar că întelegea ordinele șefului său. Nici el nu stie cum de întelegea. După vreo două ore, parcă l-aș fi cunoscut pe Mitică de cincizeci de ani, că atîta vietuise el pînă acum.

- Șefu', da' o haraspincă n-ai pe la dumneata, bre?

- Am Mitică, e plin frigiderul din camera mea.

- Nu mai spune, sefu'! Mare secetă tragem aici vara asta. Două păcate avea Mitică, tigara și paharul. La băutură, dacă avea, bea - și încă vîrtos, dacă nu avea - nu bea, dar suferea.

Mitică privea gales paharul cu votcă, după ce a aruncat două cuburi de gheață în el. Sorbea rar, cu înghitituri mici și ofta. Se uita la sticla aproape plină și ofta din nou.

- În ceilalți ani, am dus-o mai bine cu băutura, sefu'.

- Nu zău, dar ce, au secat bodegile, Mitică? -

- Rîzi mata, bre, dar am sfeclit-o vara asta cu băutura. Din cauza Albinețului, 'mnezeii mamii lui!

Mitică își umple paharul, mai soarbe o dată și începe a povesti.

- Măi nene Simirad, proprietarul îmi plătește în avans cincisprezece sticle de votcă pe vară. Adică un litru la sase zile. E bine, nu grozav, dar e bine. Ce-mi bagă în cap Albinețul?

- Cine-i Albinețul?

- Un prieten, la vreo cinci kilometri de aici. Lucrează ca argat la o fermă. Deci, ce-mi bagă ăsta în cap? Să mergem în Danemarca si să luăm votcă de acolo, la jumate de pret. Gîndesc că treizeci de sticle e fain de tot și o luăm într-o zi la drum. Cumpărăm votca asa cum zicea, adică la jumate pret, si hai veseli înapoi. Cînd colo, hopa, vameșii.

- Două sticle, bre, atîta-i voie.

Dăm să ne întoarcem în Danemarca, dar nu ne dă voie. Ne duce într-o sală și cîte două sticle vărsau criminalii la chiuvetă. Înnebuniti, luăm o sticlă și o bem rapid. Cînd să apucăm alta, numai ce auzim:

- Voi beți cam mult, nu-i voie.

Vărsau votca și parcă curgea sîngele meu, eram și ametit și ne plîngea sufletul la amîndoi. Albinețul cumpărase cinzeci de sticle și era mai negru ca mine. Am ieșit cu cîte două sticle. Asta mi-a mai rămas pentru o vară.

Mitică oftă, sorbi din nou cu duioșie și adăugă:

- Greu e, șefu', printre străini!

- Greu, Mitică, adaug eu abia ținîndu-mi rîsul.

După o lungă tăcere, Mitică reluă necazul.

- Măcar de ne-ar fi lăsat să mai bem una.

- Era ceva, Mitică.

- Sigur că era! ■

GULLIVER

"Președintele Baudelaire"

Emil BRUMARU
scriitor

Mă sîcîia ceva. Nu pricepeam ce. E toamna, lumina rece, cafeaua (sorbită cu kilogramul!), dîndu-mi o somnolentă bîntuită de panici reale? Ca întotdeauna, repetam la infinit versurile lui Labiș: ***"Pentru ce-am plecat,/Unde mă îndrept?/ S-au întunecat/Sensurile-n piept..."***. Apoi îmi amintii, uluit de întîmplare, poemul lui Nichita Stănescu, "Presedintele Baudelaire"! Trebuie transcris, n-am ce face, sînt obligat de, hai să zicem, "La Présidente"!! Carevasăzică, pe săritelea: ***"Bolnav m-am dus la președintele Baudelaire,/Saturn îmi trecuse prin zodie/și disperat că absintul e interzis în localuri/și că, în genere, nici nu se mai fabrică//locuiam într-un spațiu de clor/și adeseori, scăpînd frînele existenței,/lăsam să se crape sub osul frunții/frumosul meu creier cercetat de duhuri.//Îți pierzi propria ta obsesie, mi-a spus, și i-am răspuns că de la o vreme sînt conectat,/că întrețin legături cu uriașii,/un fel de Mercur purtător de vești proaste (...)//Oricum te sfărîmi, mi-a zis,/caută să îndelungești măcar stafia/vreunei stări de spirit coerente/transcrisă în bunul nostru endecasilab.//Stăteam cu fața vîrîtă într-o floare violetă/și întrucîtva fanată de sudoarea președintelui/care hotărîse să doarmă o perioadă/cu fruntea pe ea.//Plouă prea des, mi-a spus președintele, și asta face să sufere piatra/și legiunile monștrilor anexați/care, uneori, ne slujesc silabele poetice.//El a mai precizat că limba poezească/este amenințată de o aparență mult prea curentă (...)//Președintele Baudelaire și-a lăsat scheletul mîinii/pe umărul meu, și s-a interesat/dacă la următoarele alegeri voi mai avea de gînd să-l votez.//I-am spus că «da» și m-am despărțit/de el, conectat, ca să reintru/în acea atmosferă de clor, obosită,/în care îmi duc existența în ultima vreme."*** Asta-i!! Dar "La Présidente", Aglaé-Joséphine Savatier, acea prea veselă femeie, căreia, timidul (!) Baudelaire îi scrisese, neiscălindu-se, versuri de-o luminozitate disperată, mărturisindu-i doar după ce-i apăruse cartea, că dînsul, da, chiar așa, îi adorase visător existenta: ***"Sa chair spirituelle a le parfum des Anges..."***, ce-i va răspunde? Își închipuie că: ***"Je suis belle, et j'ordonne/Que pour l'Amour de moi vous n'aimiez que la Beau;/Je suis l'Ange gardien, la Muse, et la Madone."?*** Vai, nu! Are loc cea mai enigmatică situatiune! Scrisoarea lui Baudelaire, de după noaptea "multumirii" (în genul ei!) a planturoasei, superbissimei doamne Apollonie Sabatier, n-a fost încă lămurită nici acum pe deplin. Drept care nici un rînd al epistolei dezastruoase! Ci voi copia (traducerea, Al Philippide) o misivă, expediată în vremurile extatice (de anonimat) ale "Președintelui": ***"În fața mea merg Ochii cei de lumină plini,/Magnetizați de-un Înger cu născociri savante;/Sînt frații mei aievea acești doi frați divini/Ce-n ochii mei presară sclipiri de diamante.//Scăpîndu-mă de orice păcat copleșitor,/Pe drumul Frumuseții ei pasul mi-l îmbie;/Mi-s slujitori și totuși eu sînt robitul lor;/Întreaga-mi fire ascultă de-această faclă vie.//Voi răspîndiți, Ochi magici, o mistică lucire/De lumînări aprinse în plină zi; subțire,/Flacăra lor la soare pălește, dar nu moare;//Dar ele slăvesc Moartea, voi Viața; și mereu/Cîntați trezirea sfîntă a sufletului meu,/Voi, aștri-a căror rază n-o stînge nici un soare!"***. Bineînteles, povestea se petrece pe str. Cuza Vodă!!! ■

METRONOM

S-au deschis porțile Festivalului

Alex VASILIU
redactor muzical - TVR Iași

În două locuri din România spiritului lui George Enescu este, zilele acestea, mai viu ca oriunde. În linistea Tescanilor, în care s-a desăvîrșit partitura operei "Oedip" (1931), și în vîrtejul Bucureștiului, în care Enescu a revenit de atîtea ori pentru a sustine concerte și recitaluri ca dirijor, pianist sau violonist.

La Tescani s-a deschis ieri a XIX-a editie a Festivalului "Enescu - Orfeul moldav". La fiecare început de septembrie, conacul Rossetti-Tescanu-Enescu, retras între copaci, pe o colină atinsă de galbenul vesel-înselător al toamnei, devine un templu al muzicii, în care rapsodiile, cîntecele lui Enescu, creatiile congenerilor și prietenilor Mihail Jora, Tiberiu Brediceanu, opus-opusurile rămase de la Bach, Mozart, Kodaly, Bartok își află potrivit loc și timp de a fi ascultate.

La Tescani se întîlnesc, de vineri pînă duminică, soprana Georgeta Stoleriu - una dintre cele mai bune interprete ale lied-urilor enesciene, pianista Lorry Wallfisch - studenta de ieri a marelui pianist George Enescu, care promovează de ani multi creatia compozitorului în cele două Americi, în centrele muzicale europene. Va mai fi prezent la Tescani un virtuos al arcușului - Gabriel Croitoru, nume cunoscut pe scenele de concert ale lumii.

În acest septembrie, Enescu va fi cîntat, mai mult ca oriunde, la Bucuresti. Mîine va începe Festivalul International. Înainte de orice, se cuvine amintită prima editie, de acum exact patru decenii, cînd "Oedip"-ul era întîia dată reprezentat în România. 1958 a fost anul reîntrupării eroului antic în persoana lui David Ohanesian. Marele bariton a demonstrat lumii, într-o viată de artist, originalitatea, frumusetea, modernitatea unei lucrări monumentale.

De-a lungul anilor, la Festivalul Enescu au participat personalități de prim rang ale artei interpretative muzicale: dirijorul Herbert von Karajan, violoniștii David Oistrah, Yehudi Menuhin, Henrick Szering, pianistul Dmitrie Baskirov si foarte multi altii. România a trebuit să treacă și prin epoca dispretului total pentru arta profesionistă, iar Festivalul Enescu a fost una din victime. Tot mai putine fonduri pentru plata muzicienilor valorosi ai lumii, care justifică prin prezenta lor importanta acestei manifestări culturale românesti în context international, fonduri atribuite generos "Cîntării României" au pus serios în pericol un simbol românesc.

Din 1991 se încearcă refacerea imaginii Festivalului. Încet dar sigur, acesta revine la strălucirea de altădată. Acum, la a XIV-a editie participă pianistul și dirijorul Phillipe Entremont, pianistul Radu Lupu, cvartetul "Alban Berg", cvartetul "Voces" (marele absent al editiei din 1995), Orchestra simfonică din Köln, Orchestra Tonhalle din Zürich, Orchestra Sinfonica de Barcelona I Nacional de Catalunya, violoncelistul Gidon Kremer, Corul Național de Cameră "Madrigal", Orchestra Natională Radio din Frankfurt dirijată de Leonard Slatkin. Sînt doar cîteva nume dintre cele multe, sonore, înscrise pe afișe.

Mîine, duminică, Festivalul se va deschide cu prezentarea în concert a operei "Oedip". Va fi un eveniment. Orchestra Natională a Frantei va fi dirijată de ***sir Lawrence Foster***, căruia i se datorează cel mai mult impunerea capodoperei lui Enescu în constiința muzicienilor profesioniști din lume: cîntăreți, dirijori, cronicari, impresari, directori de specialitate ai marilor case de discuri, ai filarmonicilor si teatrelor de operă. Lawrence Foster a înregistrat "Oedip" în 1990 pe CD la casa EMI împreună cu Corul si Orchestra Filarmonicii din Monte Carlo. Acest disc a primit în 1991 "Premiers Palmarés de Palmarés al Noii Academii a Discului, Diapazonul de Aur, Premiul liric pentru cea mai bună distribuție a anului si Marele Premiu International al Discului al Academiei "Charles Cros". L.Foster a adus "Oedip"-ul în 1996 la Opera Germană din Berlin și în ianuarie anul acesta la Paris împreună cu Orchestra Natională a Frantei, cu care va concerta mîine seară la Bucuresti.

Datorită eforturilor, muncii înverșunate, talentului celui ce i-a fost prim dirijor - Ion Baciu -, ***Orchestra Filarmonicii "Moldova"*** va concerta duminică, 13 septembrie în Sala Mare a Palatului împreună cu dirijorul ***Serge Baudo*** și violonistul ***Frank Peter Zimmermann.*** Acest concert va fi prezentat și la Iasi vineri, 11 septembrie. Voi reveni asupra personalității dirijorului Serge Baudo.

De precizat, în încheiere, că Festivalul International "George Enescu" este produs de Artexim, Societatea Română de Radiodifuziune și Societatea Română de Televiziune, cu participarea Ministerului Culturii. Bugetul Festivalului este apreciat la 34 miliarde lei. Toate concertele si recitalurile vor fi transmise direct la postul de radio România Cultural. ■

POLIGON

Anticarul Dimitris

Dorin SPINEANU
scriitor

Anticarul Dimitris se afla la cea de a cincea căsătorie, dar și aceasta scîrtîia din toate încheieturile și nu mai avea mult pînă să ajungă o epavă expusă tribunalului, demontată bucată cu bucată în fata unor judecători reci și plictisiți, a unor martori întîmplători si a unor prieteni binevoitori care asteptau "sampania eliberării". Sampania eliberării era o mixtură de diverse băuturi tari care aducea participanții la agapă într-o stare teribilă - ceva între premoniția unei morti iminente și exaltarea lacrimogenă a celor pururi neîntelesi... Greu de explicat!...

Dimitris putea fi văzut în fiecare zi pe unicul bulevard care își merita acest nume din oras în dosul unei tarabe uriase unde, într-o devălmășie indescriptibilă, foiaua ca niște pesti pe jumătate morti cărți atît de flendurite încît se risipeau pur și simplu în mîna imprudentului cumpărător. Ciudat, comerțul său aducea suficient de mulți bani pentru ca anticarul să trăiască peste media majorității concetătenilor săi din I., un oras care își cultiva mediocritățile cu o fervoare inexplicabilă. De altfel, numărul de statui ajunsese să-l egaleze pe al cetătenilor în viață și foarte multi scriitori, critici!, pictori, functionari ai primăriei depuneau pe ascuns flori la picioarele propriilor lor busturi de ciment, bronz ori piatră. Florile erau șterpelite spre dimineață de țigani și revîndute apoi în piată după ce fuseseră revigorate cu putină apă rece si ținute în căldări cu smaltul sărit, cu oribile pete negre. Și așa, viata mergea înainte, spre satisfactia tuturor.

Dimitris sedea boierește într-un vagon de dormit uitat de un circ sovietic încă de pe vremea cînd Uniunea Sovietică părea o structură monolitică făcută dintr-un material uitat de extraterestri pe vremea cînd acestia mai vizitau această planetă care acum se îneacă în propriul ei rahat.

Tot în vagonul de circ sezuseră, cît fuseseră cu el, si cele patru soții anterioare celei de a cincea și, mai mult ca sigur, tot acolo vor locui și cele posterioare celei de acum. Pentru că, să recunoastem, un Dimitris necăsătorit e de neconceput.

Cine l-ar mai sîcîi pe acest ins incomod care are bucuria perversă de a vinde, la taraba sa, operele confraților săi care îi dăruiesc bucuroși, cu autografe lăbărțate, productele muncii lor nocturne ori diurne? Cine? Doar, și asta se știe cu precizie, femeile inimii sale au acest privilegiu! Doar ele își pot permite infamia fără a primi vreun manuscris de trei kilograme peste scăfîrlie sau, și mai rău, una peste bot.

Vara, descheiat la cămașă pînă la al treilea nasture, anticarul lăsa impresia că este îmbrăcat într-un fel de blană neagră, creată și deasă. Mirosea a fiară pe lîngă el. Intimida privirea lui albastră, rece, scormonitoare. Te trecea frigul, nu alta, cînd te fixa. Aveai impresia că își alege porția de creier, bojocul și apoi fleica, grătarul regal din chiar bietul tău trup. Aveai gîndul straniu că vrei măcar să fii gătit ca lumea, dacă tot trebuie să te ciopîrtească.

Bineînțeles, nu avea autorizația primăriei pentru a-și desfășura activitatea. Nici nu-și pusese problema că i-ar trebui vreodată petecul de hîrtie meschin prin atotputernicia căruia ar intra în cea mai adîncă legalitate. Asta l-ar fi înfuriat. Iar la furie, omul e capabil de multe... Omul, darămite Dimitris!

Primăria, cuminte, se făcea că habar nu are despre infractiunea care se comitea, zi de zi, pînă noaptea tîrziu, în chiar buricul tîrgului. Și a fost bine asa... A fost bine, pînă într-o zi, după alegerile locale, cînd a venit în fruntea urbei un nou primar: fostul custode al statuilor.

Pînă să se vadă instalat, ne-a pupat mîinile. Ni le-a îmbălosat. A trimis zilnic litri de vodcă la taraba anticariatului, acolo unde ne adunam noi, puținii săi prieteni și unde puneam la cale noile dezordini culturale din urbea încremenită în funciara sa lene și autosuficientă!...

Dimitris primea toate aceste daruri cu aerul că i se cuveneau. În fond, chiar așa si era. În vagonul de circ scrisese cele mai frumoase cărți despre ratarea omului în fața lui Dumnezeu. Pamflete strălucitoare dintre care, nu putine, vizau și pe viitorul primar care avusese în custodie statuile viilor și mortilor, la un loc! Nu mai vorbim acum; lui nu i-ar plăcea, despre schitele sale dense, atît de sintetice și ascuțite că te-ai fi putut tăia în ele ca în niste lame de ras.

Cum spuneam, a fost bine pînă cînd noul primar a descoperit (stia doar, cum să nu știe!) că Dimitris nu avea nici măcar dreptul legal de a locui în vagonul de dormit al circului pe care sovietele îl uitaseră acolo. Terenul pe care staționa epava era al primăriei! Iarba de sub vagon era a primăriei. Cîinii vagabonzi care ne acompaniau cînd noi o făceam lată și răcneam în biata casă improvizată erau ai primăriei!

Și a venit prima mișcare a noului primar. O miscare pe care, în prostia sa, a crezut-o subtilă! Un edict! O circulară, ceva de genul acesta:

Li se interzice tuturor cîinilor vagabonzi să mai stationeze și să producă zgomote necuviincioase în perimetrul situat sub și în preajma vagonului de circ sovietic:

Primar...

Ne-a prins. Am așteptat a doua miscare. Al doilea edict. Dar cîinii vagabonzi, săracii, nu l-au citit nici pe primul. Au urinat nepăsător, ridicînd delicat piciorul din spate, pe semnătură și au continuat să urle acompaniindu-ne cîntecele noastre înfiorătoare. Încă mai beam din rezervele de vodcă ale noului ales...

Al doilea edict a fost ceva mai pronunțat împotriva anticarului Dimitris. Stipula trecerea în patrimoniul muzeului literaturii a vagonului de circ sovietic și conservarea sa pentru o mai bună cunoastere a trecutului apropiat și, cine stie, poate a viitorului imediat.

Omul nostru își lua măsuri de precautie! Fusese întotdeauna un prudent. Moscova încă mai crede în puciuri si, dacă dă Satana, unul comunist are șanse de reusită. Ei, și atunci imaginati-vă: "Ce-ai făcut tu, primar al orasului I., situat în imediata noastră vecinătate? Ti-ai bătut joc de un bun al întregului popor sovietic! De vagonul său! De circul său! Ai lăsat să se degradeze poate simbolul nostru cel mai de preț acolo, la voi, în orașul puturos și plin de statui! Nu-i bine! Înapoi la bibliotecă! La muzeu! În..." Și la gîndul acesta, reușind să se înfricoșeze singur, primarul a făcut cea de-a treia miscare.

Ultima.

"Vă punem în vedere să părăsiți în douăzeci și patru de ore locul ocupat abuziv pe bulevard, spatiul urmînd să fie afectat unei noi opere de artă: a șaptea statuie a noului nostru primar.

Primar..."

Dimitris s-a șters meticulos la fund cu adresa oficială si apoi ne-a convocat la o discuție serioasă. Am vorbit în seara aceea, o seară minunată în care mirosea a castraveți murați si vin nou, despre rolul statuilor în viziunea porumbeilor. Concluzia au tras-o porumbeii însisi care s-au găinătat cu obstinație pe cel de al saselea bust al primarului, acoperindu-l cu un strat alb, ca de var.

Și a venit dimineata ordonanței.

O mașină a pompierilor, dirijată de un plutonier gras și nas de bețiv, a spălat atent bustul primarului, iar o mașină a gunoierilor care avea atașată o macara miniaturală s-a pornit să mute taraba anticarului.

Lumea se adunase ca la urs.

Lui Dimitris, din albastră, privirea îi devenise de gheată. A strîns din buze și a urmărit plin de interes cum taraba scîrtie din toate încheieturile, se apleacă și varsă pe asfalt cărțile uscate. S-a produs un uriaș nor de praf care a mai albit o dată a sasea statuie a noului primar, s-a desprins din ancore și a căzut greoaie pe linia de tramvai.

Noul primar, dintr-o mașină blindată, urmărea atent operațiunile. Mai ales uriașa statuie (a șaptea) care îl înfățișa cu brațul întins spre cer, cu o carte în mîna de fier, ca și cum ar fi citit cîteva ordonanțe lui Dumnezeu însuși.

A șaptea statuie trona imperială în lada unui camion de zece tone cu motorul pornit, gata să-și lepede povara pe locul tarabei care zăcea acum prăvălită pe linia de tramvai, ruginită, dezmembrată, înconjurată de pagini delicate pe care vîntul ușor le urca spre cer.

Stăteam lîngă Dimitris, noi, cei cîtiva prieteni, și-i urmăream îngrijorați expresia fetei. Avea, acum, o fată de fier. Trupul voinic și păros răspîndea duhoarea fiarei în preajma morții.

Și, dintr-o dată, am auzit rîsul. Un rîs batjocoritor si triumfător totodată. Rău. Rîsul celei de a cincea. Un rîs la auzul căruia anticarul s-a răsucit brusc pe călcîie, a smuls ciocanul greu al unui muncitor și s-a năpustit asupra statuii primarului care îi citea ceva ordonante lui Dumnezeu. Dintr-o lovitură, nasul fostului custode s-a înfundat ca și cum nici n-ar fi fost acolo. O zeamă putuoasă începu să se scurgă pe reverele statuii si un horcăit metalic, bolnav, se auzi din gura încoronată de fire de sîrmă care formau barba și mustățile.

În același timp, primarul țîsni pe ușa blindată a mașinii sale, cu nasul sfărîmat, cu o zeamă întunecată și rău mirositoare curgîndu-i pe revere, horcăind metalic, bolnav.

După toate aceste întîmplări, vagonul de circ sovietic a rămas la locul său, pe tăpsanul unde crește în voie iarba, iar anticarul Dimitris trăiește și astăzi acolo, scriind poeme grave în care se deplînge ratarea omului în fața singurătății lui Dumnezeu.

Cînd ne mai îmbătăm din cînd în cînd, dar nu atît de des ca înainte, cîinii vagabonzi ne acompaniază cu urletele lor spre dimineață cînd caută ordonanțele primăriei pe care le stropi după cum le e felul: dulăii ridicînd piciorul drept din spate, iar cățelele lăsîndu-se pe labele îndărăt. ■

Monitorul Religios

Religia - disciplină obligatorie de studiu în liceu

Conf. univ. dr.
Constantin CUCOȘ

Conform ultimelor normative emise de Ministerul Educației Naționale, studiul ***Religiei*** se extinde la nivel liceal, îmbrăcînd o formă obligatorie. Extensiunea educației religioase se justifică prin repercusiunile formatoare, culturalizatoare asupra individului și corpului social. Noile măsuri trebuie să ne bucure dar să ne și responsabilizeze în aceeași măsură. Asta cu atît mai mult cu cît disciplina în cauză nu este una ca oricare alta, vizînd îndeosebi sfera sensibilității și credinței intime a candidatului la formare. De calitatea predării și a pregătirii psihopedagogice a celor care predau religia va depinde fie buna perceptie și reprezentare a acestui obiect de studiu, fie compromiterea lui în fața opiniei publice.

Credem că libertatea de alegere nu este încălcată deoarece elevul (sau tutorele acestuia) poate să aleagă ora de religie în acord cu confesiunea lui. Această realitate conduce, însă, la ***separare,*** segregare, ceea ce, din punct de vedere pedagogic, nu este de dorit. Dacă realizarea educației religioase pe culte sau confesiuni este justificată în oarecare măsură în învățămîntul primar sau gimnazial, nu la fel stau lucrurile în situația învățămîntului liceal. Tinînd cont de particularitățile vîrstei adolescenței (sociabilitate crescută, înclinația către comunitate, devotamentul fată de alteritate, spiritul realist etc.), crearea unor premise organizatorice contrare acestor porniri conduce la dezvoltări improbabile sau periculoase ale personalității elevilor de liceu. Considerăm că realizarea educatiei religioase în comun la această vîrstă constituie o cerință obligatorie ce derivă nu numai din exigențele psihologiei genetice dar și din cerințele bunei convietuiri într-o comunitate solidară.

Cum s-ar întrupa practic această cerință, avînd în vedere deosebirile dintre confesiuni sau culte? O primă cale ar consta în a structura un ***curriculum religios fără coloratură confesională***, centrat mai mult pe elemente istorice, filosofice, comparative, adiacente oricărui edificiu religios. Numai că prin această strategie se poate aluneca spre desfășurări nespecifice disciplinei ***Religie***, pentru că elemente de istorie religioasă, metafizică religioasă, literatură religioasă etc. se fac și la disciplinele clasice (istorie, filosofie, literatură etc.), ajungîndu-se la o disciplină cu un caracter laic. Nu înseamnă însă că disciplinile laice nu ar trebuie să se alieze în a face secvential și din perspective diferite o cultură religioasă. Una este însă să existe o disciplină specială, centrată pe educația religioasă, și alta este să se disipeze această sarcină la nivelul mai multor obiecte de studiu.

O altă posibilitate constă în alcătuirea unui curriculum religios interconfesional, prin realizarea unor sinteze a elementelor comune, estompîndu-se deosebirile sau eventualele contrarietăți. Dar făcîndu-se abstracție de elementele diferențiatoare, elevii sînt privati de cunoașterea propriului cult sau confesiune. Și mai apare o problemă: cine decide și în functie de ce criterii se stabilesc diferitele marje de ***"confesionalitate"*** ale conținuturilor vehiculate la religie? Care va fi raportul dintre elementele specifice majorității și cele proprii minoritătilor cultice sau confesionale?

O altă cale, mai nimerită pentru realitățile zilelor noastre, ar consta în a organiza un curriculum (materializat în programe analitice și manuale) cu orientare monoconfesională (ortodoxă, catolică, protestantă), în acord cu dominanta confesională a populatiei școlare căreia i se adresează. Majoritatea temelor se vor centra pe cultivarea valorilor religioase proprii, pe reliefarea conținuturilor dogmatice și ritualice ale religiei în cauză (cum ar fi credința creștin-ortodoxă). Acest conținut religios trebuie să asigure și suficiente deschideri către alte confesiuni sau culte, prin evidențierea unor aspecte care să permită relaționarea comparativă, fără însă a leza sau a nega proiecțiile valorice ale alterității confesionale sau a neglija valorile proprii. Lecțiile cu caracter interconfesional din programa analitică ar trebui să fie stabilite în urma discuțiilor sau negocierilor dintre reprezentanții mai multor culte, astfel încît să se ajungă la un curriculum parțial comun, valabil pentru toate confesiunile, incluzîndu-se teme cu caracter general, îmbrățișate de toți (cum ar fi: ***valorile religioase și societatea, ecumenismul și dialogul interreligios, raportul știință-religie, artă și religie, laicatul și biserica, secularizare și noi forme de religiozitate*** etc.). Temele comune (care se pretează anilor terminali ai liceului) au un caracter oarecum sintetic, putînd ocupa 10-20% din totalul temelor din programa școlară. Prin intermediul acestora nu numai că se valorifică sau se întăresc cunoștințele de la lecțiile cu caracter confesional, dar se pregătește și terenul pentru respectarea sau mai buna percepție a celui de altă religie sau confesiune.

Este de lucrat asupra programelor de religie și a manualelor adiacente. Actuala programă analitică, propusă de ***Editura Mitropoliei Moldovei și Bucovinei*** în 1995 (elaborată doar de teologi) este deosebit de deficitară din punct de vedere psihopedagogic. Ne vom permite cu o ocazie proximă să revenim asupra acestei probleme, avansînd și o serie de sugestii. Ne va lua cineva în seamă? ■

Mari predicatori ai Iașului (2)

Prof. univ. dr.
Victor CIREAȘĂ

În anii ateismului agresiv, ai neo-păgînismului reprezentat de ideologia comunistă, au existat și la Iași, ca de altfel în multe locuri din țară, cîțiva mari predicatori care, cu mult tact pentru vremea aceea, cu înțelepciune și curaj, au împărtășit, celor care au vrut, ***Cuvîntul dumnezeiesc***. Predica lor a fost în acele timpuri o formă de rezistență duhovnicească în fața propagandei comuniste antihristice. Prezentarea acestor predicatori, care au făcut din cuvîntul lor adevărate făclii ale învățăturii ortodoxe, este o mîndrie dar și o datorie a bisericii. I-am prezentat într-un episod anterior pe preoții ***Paul Mihail*** și ***Dimitrie Popescu,*** iar în cele ce urmează îi vom prezenta pe părinții ***Valerian Brînzei*** și ***Cicerone Iordăchescu***.

Părintele Valerian Brînzei

A slujit la Biserica ***"Sf. 40 de mucenici"*** din Copou, în plin centru universitar. Fost protopop de Dorohoi, părintele Valerian avea o mare experiență de predicator. Rețin predicile sfinției-sale, în duhul ***Sfîntului Ioan Gură de Aur***, împotriva ***"petrecăreților"*** care transformau sărbătorile creștine într-un prilej de petrecere păgînească și pătimașă. Punea și el, după cuvîntul unui mare predicator francez, ***"sînge pe cuvinte"***, făcîndu-le vii în inimile ascultătorilor săi. Era adînc mîhnit în special pentru acei rătăciți de la credință care defăimau Crucea Domnului Hristos și pe Maica Domnului - pe care o numea ***"puterea rugăciunilor noastre înaintea Sfintei Treimi"***.

Preotul profesor Cicerone Iordăchescu

Părintele Iordăchescu, în ultima parte a vieții, predica foarte mult pe la bisericile unde era invitat de foștii săi studenți, acum preoți-parohi. Bătrînul preot avea un chip grav și vorbea întotdeauna o înțelepciune anume, o înțelepciune duhovnicească dublată de o pregătire cărturărească de excepție (studiase ***teologia*** și ***filosofia*** la București, Strasbourg și Freiburg, între 1904-1913). De la sfinția-sa am reținut îndemnul de a citi ***"Tratatul despre Sfîntul Duh"*** al ***Sfîntului Vasile cel Mare***. De asemenea, ăm acum prilejul să fac cunoscut un fapt foarte interesant din bibliografia științifică a părintelui Iordăchescu: a fost coautor la ultimul studiu, neterminat, al profesorului ***Haralambie Vasiliu***, ctitorul învățămîntului superior agronomic din Moldova; acest savant a fost și un profund trăitor și gînditor creștin, iar studiul la care a colaborat cu părintele Iordăchescu se intitulează ***"Concepția științifică a Sfîntului Duh"***. După aproape 50 de ani, în 1997, Dumnezeu ne-a învrednicit să publicăm acest studiu la Universitatea Agronomică și de Medicină Veterinară din Iași.

Părintele Iordăchescu a fost pensionat de securitate în 1947 și i s-a interzis orice activitate. A murit la Iași, în aprilie 1966.

(Va urma)

GLAS DE LA ROMÂNII DIN EXIL

Sperăm într-un viitor mai drept și mai bun

Preot drd.
Anton A. FRUNZĂ
Parohia Sfința Treime, Los Angeles

Nimic, poate, în această viață nu afectează pe om mai mult decît teribilul proces de strămutare din pămîntul în care a fost plămădit și care a devenit la un moment dat arid, potrivnic vieții, din cauze politico-sociale dureroase, complexe, greu de explicat, dar care te împing la decizii drastice și la fel de complexe. Emigratia, ca fenomen, s-a născut din dorința oamenilor de a găsi un loc de viață mai bun - nu mai ***comod***, ci pur și simplu bun, primitor, gata să-ți găzduiască în mod cinstit munca ta și destinul tău. Românii, binecuvîntați cu o țară bogată, împăcați cu propria lor istorie, n-au fost nevoiți să-și părăsească pămîntul în căutarea altor locuri decît tîrziu, în istorie, și în cazuri extreme. Instaurarea comunismului a fost un astfel de caz extrem.

Comunismul a reușit performanța drăcească de a perverti într-un timp scurt însușirile cele mai bune ale pămîntului nostru. Obosiți, persecutați, batjocoriți, înfometați în țara ce nu demult era ***"grînarul Europei"***, mulți români nu au găsit puterea de a răspunde hăituielii de la răsărit, nici decăderii interne, și au ales să plece. Puțin cîte puțin, ***"plecarea"*** a devenit visul oricărui român deznădăjduit, mai ales al celor persecutați și disperați; niciodată nu a mai fost în istoria noastră o mai mare dorință de exil ca în acele vremuri în care trîmbițașii plătiți ai sistemului proclamau ***"victoria și triumful celui mai uman sistem din istoria omenirii"***.

Astfel a început pentru poporul nostru era exilului, a refugiului, a azilului civic dar și a înfricoșătoarei ostracizări sufletești din perspectiva părăsirii părinților, a pămîntului tău, a bisericii în care ai fost învățat să-l chemi și să-l primești pe Dumnezeu. La sărăcirea și distrugerea țării, s-a adăugat repede și risipirea poporului ei.

Exilul unor savanți internaționali, a celor mai buni artiști și sportivi ai noștri și, rînd pe rînd, în valuri din ce în ce mai numeroase, a sute și sute de intelectuali dintre cei mai buni, scriitori, medici, profesori, preoți, tehnicieni etc., a devenit în timp un fel de o a doua stare, firească, a existenței românești. Cu timpul, nici un refugiu nu a mai produs mirare, ci a părut chiar legitim românilor din țară. Plecarea a mii de ***"vîrfuri"*** era cel mai aspru, dar și cel mai costisitor, ***vot de blam*** pe care un popor înrobit îl putea aplica ideologiei înrobitoare, înaintea întregii lumi. Rămîne istoriei să calculeze cu cît a contribuit exilul (românesc) la aflarea adevărului despre sistemul comunist și cît de mult a grăbit căderea acestuia.

Am avut prilejul să asist la un moment emoționant, cînd o celebră cîntăreață de operă din Cluj, stabilită în Los Angeles, a participat alături de alte celebrități internaționale la un show artistic desfășurat în Grand Rapids, Michigan, pe minunata ***Van Andel Arena***, umplută pînă la refuz cu spectatori. Cînd a apărut pe scenă solista din Cluj, compatrioții români din tribune au izbucnit în urale; întreaga sală părea electrizată de sentimentul nostalgic românesc, iar numele României a fost des pronunțat, în acea seară, la megafonul arenei. Pentru noi, cei din diasporă, doar astfel de întîlniri mai au darul de a ne mîngîia de apăsarea exilului și de absenta celor de acasă.

Sperăm într-un viitor mai drept și mai bun pentru România și implicit pentru Biserica neamului. Un viitor care să ne adune pe toți acasă și în care din exodul românesc să nu mai rămînă decît amintirea și lecția istoriei.

(Los Angeles, California)

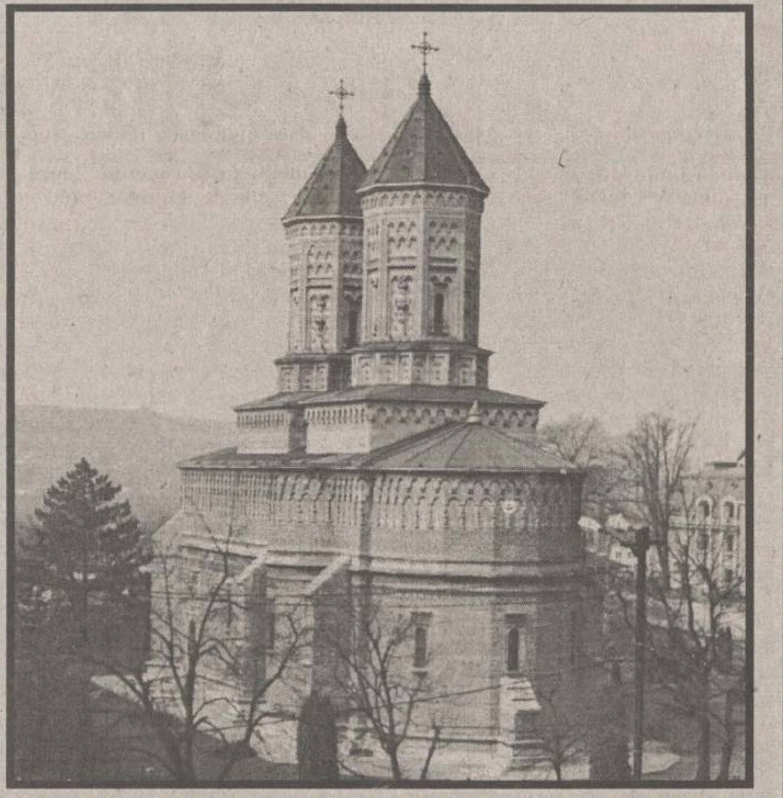

Cateheza de duminică seara

Duminică, 6 septembrie, după slujba de seară (aproximativ 19^{00}h), în ***biserica Sf. Trei Ierarhi*** se va susține cateheza cu tema: ***SCRIPTURA ȘI TRADIȚIA ÎN BISERICĂ***. De asemenea, marți 8 septembrie, la aceeași oră, cateheza: ***SFINTELE SĂRBĂTORI ÎN ORTODOXIE***.

Aceste meditații de seară fac parte din programul catehetic (de învățătură ortodoxă) preconizat a se desfășura duminica și în sărbători, pînă la sfîrșitul anului, în biserica Mănăstirii Trei Ierarhi din Iași. ***Catehezele*** (cuvintele de învățătură) nu vor dura mai mult de 20 de minute și urmăresc să prezinte în esență credința și cultul ortodox, după învățătura și tîlcuirea ***Părinților Bisericii***.

TEXTE RECUPERATE

În mîna fiecărui preot stă prestigiul Bisericii

Prof. dr.
Teodor M. POPESCU

Am spus și altădată și e un lucru care trebuie spus totdeauna, că o facultate de teologie nu pregătește atît pentru o carieră numai sau pentru o functiune în înțeles obișnuit, cît desăvîrșește pentru o ***misiune***, care e pe pămînt cea mai sfîntă; cea mai grea, desigur, dar și cea mai frumoasă. Și chiar dacă ar fi ca nu toți studenții noștri să ajungă a servi lui Dumnezeu și oamenilor, purtînd cinstita haină preoțească, nu trebuie uitat că au de purtat cu tot atîta vrednicie - căci nu e mai de puțin preț, ba uneori se găsește chiar mai rar decăt o haină preoțească - un nume de creștin și înțeleg de ***creștin adevărat***.

Căci nu a fi preot e cel mai greu și mai de cinste lucru, ci a fi mai întîi creștinul care trebuie pentru aceasta. A fi deci un creștin cum se cuvine în lumea noastră, e aceasta mai întîi o adevărată și mare misiune. Și studentul nostru trebuie să înțeleagă azi în școală și să confirme mîine în viață, că această datorie e cea dintîi și cea mai mare a conștiinței sale. Si ca a fi venit la o facultate de teologie nu însemnează numai a-și asigura prin diploma ei o posibilitate crescută de bun trai și un drept la aspiratii mărite în viată, ci a fi luat o hotărîre, de care rămîne legat la tot pasul, cu tot cugetul și cu toată fapta lui. Venirea la facultatea de teologie constituie un fel de vot, un vot pe viață. Nu doar un angajament relativ, de a-și însuși cunoștintele necesare practicării unei profesiuni ca atare și a se mulțumi cu atîta numai, ci obligația de a o concepe ca un lucru de care se răspunde în fața lui Dumnezeu și care se săvîrșește de aceea ca pentru El. A fi teolog însemnează a face slujba ta, oricare ar fi aceea ca un creștin convins și constient. Și a face mai întîi astfel pe cea de student.

(...) Datoria cea mai mare a preotului sau a teologului nu e cuprinsă atît în prevederi regulamentare și în convenții sociale, cît în ceea ce conștiința sa va trebui să-i arate și să-i impună pentru ținuta sa sufletească în general și pentru fiecare caz și situație din cele fără de număr și tipic fix ale misiunii creștine. (...) ***Preotul și teologul nu lucrează atît cu cunoștința cît cu conștiința.*** (...) Nu uita, de aceea, iubite student în teologie, că dacă vrei să fii în adevăr ceea ce te numești și înțelegi și tinzi și ajungi ceea ce ți se cere, îți trebuiesc calități și puteri excepționale și aș zice aproape de erou.

(...) Nu ajung profesorii și cărțile toate ca să instruiască singur pe cineva asupra problemelor de actualitate și practică a vieții. Studentul teolog nu are deci de privit misiunea sa numai în carte și în școală; el trebuie s-o transpună și în viață, observînd și meditînd cu atentie și interes toate problemele și laturele vieții, cu care știe că are de lucrat el însuși în viață.

Sînt categorii de oameni, pentru care nu există - e drept - unele mari probleme ale vieții, mai ales ale celei sufletești. Ei trăiesc și lucrează într-un cerc de preocupări reduse și restrînse și ignorează restul. Cu o pregătire mărginită la latura la care lucrează numai, obligatoriu, ei nu-și pun și nu se turbură de probleme vitale de ordin general. Lumea există numai pentru specialitatea și pentru nevoile lor; dincolo de acestea, abia dacă mai are practic un sens. Venind în contact cu alte terenuri de preocupări omenești, ei sînt cu totul dezorientați și neîndemînatici, neputînd să înțeleagă și să aprecieze cum se cuvine rosturile și necesitatea firească a celorlalte, legătura strînsă dintre toate pentru destinele tuturor și mai ales acea ținută și bunăstare sufletească a omenirii, care nu e obiectul special de preocupări al nici unei profesiuni și unde totuși se întîlnesc toți oamenii, prin ceea ce este suflet în ei.

(...) ***În mîna fiecărui preot stă pentru lume prestigiul Bisericii și în mîna fiecărui teolog stă cel al creștinismului.*** (...) În mîna studențimii teologice stă mai ales situația de mîine a Bisericii și a creștinismului românesc. ■

(Fragmente din conferința *"Preocupări și îndemnuri pentru studenții noștri"*, tipărită în "Raze de lumină", revistă a studenților teologi din București, an I, nr. 5, noiembrie-decembrie 1929. Teodor M. Popescu a fost unul dintre cei mai mari dascăli ai școlii de teologie, titularul ca-tedrelor de Istoria Bisericii Universale și Patrologie. A făcut parte, alături de alți savanți europeni, din comisia internațională care a stabilit vinovăția armatei ruse în masacrarea miilor de ofițeri polonezi la Winița și Kalyn. A fost închis și condamnat la 15 ani de temniță grea. Eliberat în 1963, va muri zece ani mai tîrziu, la scurt timp după un atentat fatal din partea agenților de Securitate.)

DIN SPIRITUALITATEA CATOLICĂ

Din povățuirile Sfîntului Francisc din Assisi

Despre Trupul Domnului

Zice Domnul Iisus ucenicilor Săi: ***Eu sînt calea, adevărul și viața; nimeni nu vine la Tatăl fără numai prin Mine. Dacă M-ați fi cunoscut pe Mine, și pe Tatăl Meu L-ați fi cunoscut; dar de acum Îl cunoașteți pe El și L-ați și văzut***. Îi zice Lui Filip: ***Doamne, arată-ne nouă pe Tatăl și ne este de ajuns***. Îi zice lui Iisus: ***De atîta vreme sînt cu voi și nu M-ai cunoscut, Filipe? Cel ce M-a văzut pe Mine a văzut pe Tatăl.*** Tatăl locuiește în lumina neapropiată și Duh este Dumnezeu și pe Dumnezeu nimeni nu L-a văzut vreodată. De aceea nu poate fi văzut decît în duh, fiindcă duhul face viu; carnea nu folosește la nimic. Dar întrucît este egal Tatălui, nici Fiul n-a fost văzut de altcineva altfel decît Tatăl, altfel decît Sfîntul Duh. De aceea, toți cei care L-au văzut pe Domnul Iisus după umanitate, dar n-au văzut și n-au crezut după duh și dumnezeire că El este ***adevăratul Fiu al lui Dumnezeu***, sînt osîndiți; tot astfel, toți cei care văd Sfintele Taine, ce se sfințesc prn cuvintele Domnului pe altar, prin mîna preotului, sub chipul Pîinii și al Vinului, și nu văd și nu cred după duh și dumnezeire că sînt cu adevărat Preasfîntul Trup și Sînge al Domnului nostru Iisus Hristos, sînt osîndiți, dat fiind că El însuși a mărturisit aceasta zîcînd: ***Acesta este Trupul meu și Sîngele meu al Testamentului celui Nou care pentru mulți se varsă***; și: ***Cine mănîncă Trupul Meu și***

bea Sîngele Meu are viață veșnică. De aceea, Duhul Domnul, Care locuiește în credincioșii Săi, este Cel care primește Preasfîntul Trup și Sînge al Domnului. Toți ceilalți, care nu au același Duh și îndrăznesc să le primească, judecată loruși, mănîncă și beau.

De aceea zice: ***Fiii oamenilor, pînă cînd grei la inimă? De ce nu cunoașteți dreptatea și nu credeți în Fiul lui Dumnezeu?*** Iată, El se smerește zilnic ca atunci cînd de pe tronurile cerești a venit în pîntecele Fecioarei; zilnic vine la noi înfățișîndu-Se pe Sine în chip smerit; zilnic pogoară din sînul Tatălui pe altar în mîinile preotului. Și așa cum S-a arătat Sfinților Apostoli în trup adevărat,așa și acum ni se arată în Sfînta Pîine. Și așa cum ei la vederea trupului Său vedeau numai un trup, dar, contemplîndu-L cu ochii duhului, credeau că este Dumnezeu, tot așa și noi, văzînd Pîinea și Vinul cu ochii trupului, ***vedem și credem cu tărie că este Însuși Preasfîntul Său Trup și Sînge viu și adevărat***. Și, în acest fel, Domnul este pururea cu cei credincioși Lui după cum spune El Însuși: ***Iată, Eu cu voi sînt pînă la sfîrșitul veacului***.

Că fapta bună trebuie să urmeze cunoștinței

Zice Apostolul: ***Litera ucide, duhul însă face viu***. Morți pentru literă sînt cei care poftesc să cunoască numai cuvintele spre a fi ținuți drept mai înțelepți între alții și a putea cîștiga mari bogății pentru a le da rudelor și prietenilor. Morți pentru literă sînt și acei călugări care nu vor să urmeze duhului literei (Scripturii) dumnezeiești, ci poftesc numai să cunoască mai mult litera și să o tîlcuiască altora. Iar făcuți vii de duhul literei (Scripturii) dumnezeiești sînt cei care orice literă pe care o cunosc și doresc să o cunoască n-o atribuie trupului ci, în cuvînt și exemplu, o dau înapoi Dumnezeului Celui Preaînalt, Căruia îi aparține tot binele.

Despre virtutea care alungă răutatea

Unde e iubire și înțelepciune, acolo nu e nici frică, nici neștiință.

Unde e răbdare și smerenie, acolo nu e nici mînie, nici tulburare.

Unde e sărăcie cu bucurie, acolo nu e nici lăcomie, nici zgîrcenie hapsînă.

Unde e liniște și meditație, acolo nu e nici grijă, nici rătăcire.

Unde e frica de Domnul care păzește casa, acolo vrăjmașul nu poate găsi loc să pătrundă în ea.

Unde e milostivire și discernămînt, acolo nu e nimic de prisos, nici învîrtoșare a inimii.

Pagină coordonată de :
Constantin STURZU și F.M. FLORESCU

CE NE MAI DOARE

Doi lei pentru sănătate

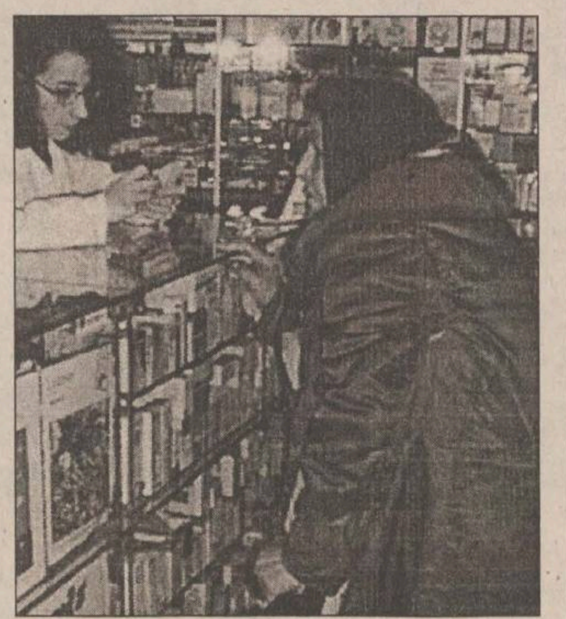

Dacă, pînă nu demult, nu ne-am dat seama cît de costisitoare este păstrarea sănătății, acum realizăm acest lucru "cu vîrf și îndesat"... Iar dacă banii acordați de la buget Ministerului Sănătății sînt dați printre picături, tot așa cum își împart ultima sticlă de apă doi rătăciți în deșert, putem spune, și iertată să-mi fie concluzia poate prea dură, că se urmărește reducerea numărului populației prin eliminarea celor bolnavi, și asta nu pentru că s-ar dori să le curme suferința definitiv, ci pentru a reuși cei de la putere să mărească bugetul, căci, dacă se continuă acordarea în regim compensat de medicamente în valoare de aproximativ 1150 lei (nu țin minte suma exactă), cu siguranță vor avea de plătit mult mai puține pensii, ajutoare de șomaj sau poate chiar salarii.

Dar să nu credeți că m-am referit la cele ale deputaților care, deși conștientizează situația în care ne aflăm cu toții, se gîndesc, momentan, la modul în care pot să-și mărească lefurile. Căci, în definitiv, ei sînt "aleșii poporului" de care nu-și amintesc decît în pragul campaniei electorale.

Nu pot să cred că nu se mai poate face nimic pentru Sănătate. Oare este posibil ca cei care guvernează această țară să fie atît de pasivi la această nenorocire a celor mulți? Dacă vor continua în acest fel să aloce banii Ministerului Sănătății, cred că, pe plan medical, nu va trece mult timp pînă ce vom ajunge să fim o țară comparată cu cele subdezvoltate și să supraviețuim doar datorită donațiilor.

De ce să nu ne gîndim și în ce situație vor fi puși medicii și personalul medical în momentul în care vor trebui să aleagă dintre doi sau mai mulți pacienți persoana care va primi ajutorul lor. Și asta nu pentru că nu ar trebui cu toții îngrijiți, ci pentru că medicamentele, pansamentele și toate celelalte vor ajunge la un moment dat să dispară din spitale datorită faptului că nu mai există banii necesari pentru plătirea furnizorilor. Din ce bani poate fi reparată sau reînnoită aparatura necesară în multe din intervențiile chirurgicale de care depinde viața multor pacienți? Se poate să fie atît de nepăsători cei care ne guvernează la gîndul că zeci de oameni pot muri deoarece ei nu au alocat fondurile necesare Ministerului Sănătății?

Degeaba avem doctori foarte bine pregătiți dacă nu le putem oferi tot ceea ce au nevoie pentru a-și putea practica meseria așa cum au învățat. Nici nu mai are rost să ne întrebăm de ce unii dintre ei au luat drumul străinătății.

Situația este gravă și ne privește pe toți, fie că sîntem bolnavi sau fie că avem norocul să fim (deocamdată) sănătoși. Însă, din nefericire, nici unul dintre noi nu știe ce ne așteaptă mîine. De ce să nu ne străduim, atît cît depinde de noi, să o facem să fie mai bună? Restul depinde de calea pe care destinul ne-a oferit-o fiecăruia dintre noi.

Laura-Maria LEON

ORAȘUL ÎNTR-O FOTOGRAMĂ

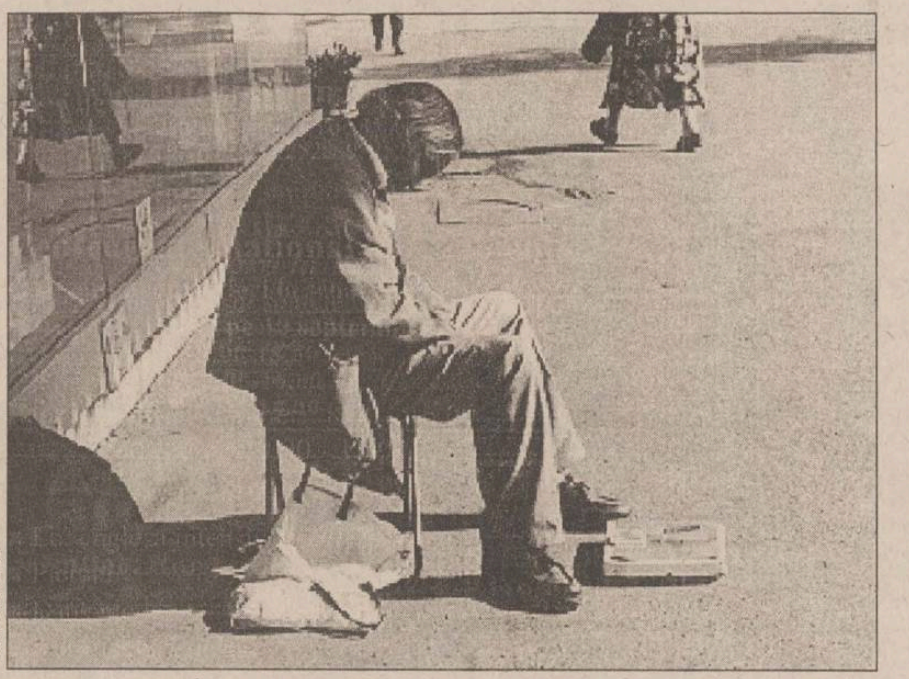

FOTO: C. PLOP

ATITUDINI

O culme a sfidării

Cînd instituțiile statului își bat joc de noi fără să le pese de protestele noastre, e semn că am ajuns o veritabilă țară bananieră. Puterile statului nu sînt în stare să ne ofere nici o protecție. Mai rău, nici nu le interesează soarta noastră. Cum funcționează ele, parlament, guvern și justiție, nici nu e nevoie să mai vorbim. Știe toată lumea din țară și chiar de peste hotare, cel puțin românii din diaspora. Constituția țării e o simplă perdea de ochii lumii. Îndărătul ei reprezentanții puterii se joacă cu legile. Dacă am aminti doar de ultimele masacrade, ar fi de ajuns pentru orice străin să-și facă o imagine despre nepăsarea, imoralitatea și incompetența ce domină în țara noastră. Apoape nimic de folos pentru națiune nu se face. Cei de la putere se gîndesc numai la interesele personale și la lupta pentru orgolii. Parlamentul bate recordul prin imaginea sa detestabilă. Rar adoptă vreo lege în interesul general, și asta doar din întîmplare. În urmă cu cîteva zile a votat împotriva retrocedării proprietăților naționalizate de comuniști. Partidele din fosta putere, în frunte cu PDSR, au dovedit și de astă dată că sînt vrednici urmași ai comuniștilor. Încălcînd drepturile omului, au sfidat clauzele Consiliului Europei, la care sîntem parte. Guvernul, dezbinat, după tonul dat de partidele din coaliție, este neputincios și aproape paralizat față de deziderătul reformei. Singura sa preocupare este de mărire a impozitele și taxelor pentru obținerea de venituri pe spinarea noastră, îngroșînd buzunarele demnitarilor. Justiția apără nedreptatea cu insolență, cel puțin cînd e vorba de presă. De justiție trebuie să vorbim mai mult, pentru că ne-a făcut de rușine în lume. Sentințele absurde date în procesele intentate ziariștilor au stîrnit indignarea opiniei publice din toată lumea. Cine nu cunoaște vendeta judecătoarei Otilia Susanu în cazul celor doi ziariști de la "Monitorul"? Condamnarea lor abuzivă a produs vîlvă în toată presa din Europa și America. Cotidianele cele mai importante din străinătate au cerut președintelui Emil Constantinescu și Ministerului Justiției să ia măsuri de anulare în recurs a sentinței date de Judecătoria din Iași. Valeriu Stoica, Ministrul Justiției, a dispus acest lucru, condamnînd modul în care s-a judecat procesul și respingînd refuzul transferării procesului în altă localitate de către Curtea Supremă de justiție. În mod paradoxal, judecătoarea Otilia Susanu a fost avansată judecătoare la Curtea de Apel din Iași, la scurt timp după scandalul provocat de procesul ziariștilor. Este o culme a sfidării întregii societăți. Dar acesta nu e un caz izolat. Justiția s-a pus pe capul presei, condamnînd abuziv și pe nedrept și alți ziariști din Botoșani și Baia Mare, la puțin timp după cazul din Iași. Așa ceva nu s-ar putea vedea decît într-o țară unde n-a pătruns civilizația. Poate nici acolo.

Cît de ridicole pot fi pretențiile potentaților noștri de integrare în Uniunea Europeană cu o asemenea justiție!

Solidarizarea magistraților în apărarea celor care au intrat în vizorul lumii nu le face cinste.

Se vede că nu toți magistrații au auzit de maxima latină de acum 2000 de ani: "Pereat mundus, fiat justiția".

Gh. Porumb

DIN SCRISORILE, TELEFOANELE ȘI AUDIENȚELE ZILEI

271.271

**Redactorul de serviciu răspunde apelurilor dvs.
între orele 8.00-24.00**

Aglomerație mare

■ *Aurica Ciubotaru*

"Circul de multe ori cu troleul 44, pe traseul CUG-Dacia. În zona Pieței Alexandru cel Bun, întotdeauna sînt probleme cu mașinile parcate de o parte și de alta a străzii, troleele strecurîndu-se cu greutate printre șirurile de autoturisme ce staționează pe străzile ce înconjoară piața.

Astăzi, a trebuit să așteptăm 25 de minute pînă cînd șoferul troleului a reușit să treacă de această zonă aglomerată. Majoritatea călătorilor se grăbeau spre servici".

De la RATC, dl. **dir. Gârlea,** ne-a comunicat:

"S-au făcut diverse intervenții și sesizări, dar nu s-a luat nici o măsură, zona rămas aglomerată și greu accesibilă. Pentru rezolvarea acestei probleme ar trebui să se implice și Primăria, Poliția rutieră și Corpul Gardienilor Publici.

■ *Iuliana Cechati:* "În dimineața zilei de 3 septembrie, am așteptat 40 de minute troleul 45 spre Păcurari. N-a trecut nici unul în acest timp și cînd l-am întrebat pe șoferul primului troleu care a venit și în care, cu chiu cu vai, ne-am înghesuit cu toții, de ce a trebuit să așteptăm atît, răspunsul a fost: «Asta e, dacă vă place - bine, dacă nu, n-am ce să vă fac!»

Pînă acum, cei de la RATC au avut motiv că e vacanță, că-s concedii, și altele. Speram că au observat că s-au cam terminat și vacanțele și concediile și vor face ceva ca să putem ajunge la vreme la serviciu".

Transmisie cu probleme

■ *Vladimir Luca* - str. Țuțora 1, bloc V1: "Sînt abonat la cablu, nu știu exact cum se cheamă, dar au sediul în Nicolina și răspund (cîteodată) la numărul de telefon 220356. Zilnic am probleme cu întreruperea emisiunilor. Firma ar trebui să-mi deconteze și impulsurile pe care le consum pentru a face sesizări. Am fost și personal la ei, dar am fost expediat. La telefon sînt impertinenți și obraznici".

Redactorul de serviciu a aflat cum se numește firma de televiziune prin cablu al cărei abonat este cititorul nostru. Ne exprimăm, cu această ocazie, nedumerirea legată de faptul că cineva beneficiază de niște servicii pe care le-a solicitat, dar nu cunoaște denumirea societății care i le oferă. Încasatorul de serviciu *Aurel Bărbuță*, de la TELECABLE, ne-a spus:

"Aseară a fost o problemă deosebită în Podu-Roș, din cauză că o asociație de locatari nu ne permite să ne amplasăm în scară instalația. Întreruperea a afectat 3 străzi: Socola, Țuțora și Șoseaua Națională. Negocierile cu cei care ne întrerup transmisia au durat aproape 2 ore și vă dați seama că în timpul ăsta au sunat toți abonații de pe cele trei străzi. Pe de altă parte, cînd cineva sună la noi și face o sesizare, se dă un număr de ordine care trebuie notat ca să se poată verifica operativ ce s-a întîmplat cu sesizarea. Am verificat în registru și ultima reclamație făcută de dl. Luca e din 5 august a.c., iar în ultimele 5 luni a avut 3 reclamații".

Anca DOROHOI
Dana BUTNĂRAȘU

ASTA E PĂREREA MEA

Administratorul-dictator și interesele locatarilor

În ultima perioadă, tot mai mulți locatari se plîng de abuzurile săvîrșite de unii administratori ai diferitelor asociații de locatari. În virtutea funcției pe care o dețin, acești administratori își depășesc de multe ori atribuțiile pe care le au, impunînd un regim asemănător celui dictatorial. Astfel, în unele cazuri, administratorii-dictatori stabilesc după bunul plan cui i se aplică penalitățile și în ce procent. Alteori refuză banii pentru plata întreținerii pe motiv că nu mai sînt administratori la acea asociație, dar, paradoxal, locul îl țin ocupat. Pot vinde diferite spații, precum uscătoarele, iar banii rezultați din vînzare îi folosesc pentru trebuințe, nu particulare, dar fără a-i interesa doleanțele membrilor asociației. Sigur, în mai toate cazurile, locatarii sînt cuprinși de revoltă, dar rezultatul este întotdeauna zero, datorită faptului că aceștia nu au cui se plînge. Din moment ce în acest sens nu există o lege clară, iar cea existentă nu este la îndemîna cetățeanului, acesta, neștiind măcar cui s-ar putea adresa pentru a primi lămuriri și pentru a i se face dreptate, bate pe la uși veșnic închise, în timp ce administratorii-dictatori își văd mai departe de ale lor.

Problema apometrelor este, încă, pentru mulți neclară. Omul își cumpără apometre de la diversele unități comerciale care distribuie aceste produse, iar după ce a dat un pumn de bani, constată că nu pot fi montate. Dacă a avut norocul ca apometrele să se "potrivească", are surpriza ca administratorul-dictator să refuze citirea lor, cu toate că se pare că aceasta este una dintre atribuțiile mai-marelui peste locatari. De obicei, acești moștenitori ai sistemului dictatorial sînt pensionari, care au la dispoziție timp, dar acest timp ar trebui drămăluit în interesul locatarilor care l-au ales. Unii dintre ei nu numai că nu se achită de obligații, dar, în încăpățînarea lor, nu cedează locul unor oameni care într-adevăr ar putea reprezenta interesul membrilor asociației.

Iordache Dumitriu, Iași

VOCILE IAȘULUI

Disperații de lîngă noi

De o bună perioadă de timp, o familie compusă din șapte persoane trăiește sub cerul liber, în pădurea din apropierea lacului Veneția, singurul lor adăpost fiind un cort improvizat, acoperit cu o folie de plastic. Toată "averea" familiei stă îngrămădită în jurul cortului ce ține loc de casă. În urmă cu cîțiva ani, printr-o tranzacție păguboasă, familia, deși deținea acte în regulă, a fost înșelată în fața notarului, pierzînd astfel apartamentul. Plecînd de la acest caz și cunoscînd faptul că nenumărate familii nu au un loc de muncă și duc lipsa unei locuințe, i-am întrebat pe cîțiva dintre locuitorii Iașului cine și în ce mod i-ar putea ajuta pe acești oameni năpăstuiți. Societatea ar putea avea vreo responsabilitate în astfel de cazuri?

M. Lazăr, 44 ani, medic:

"Întrebarea se pune, dacă au fost la Forțele de Muncă, dacă și-au căutat un serviciu și dacă se poate să-i ajute să cîștige o pîine cinstit. Cine să-i ajute? Chiar și dumneavoastră care luați interviuri. Nu-i vorba de societate. Oricine poate da o mînă de ajutor, care este binevenit".

Constantin Andronic, 64 ani, pensionar:

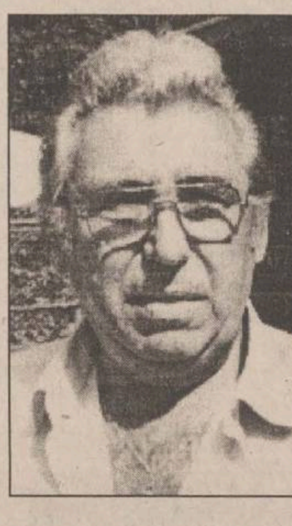

"Gîndesc că, în situația acestei familii, ar trebui să se implice Primăria și autoritățile locale. Societatea, din puținul ei, din multul ei, fiecare în limita posibilităților, poate să-i ajute cu ce are: cu o haină, cu un ban sau mai știu eu cu ce. Dar pentru a putea locui cel puțin decent, li s-ar putea oferi undeva o garsonieră, o încăpere, ceva".

Monica Paraschiv, 43 ani, angajată la Institutul Politehnic:

"Să știți că sînt foarte multe familii nevoiașe, enorm de multe. Sînt mai mulți săraci decît bogați. E greu de spus cine i-ar putea ajuta. Cred că, în primul rînd, niște patroni, niște firme din astea. Nu? Cum am văzut în numărul de ieri al ziarului dumneavoastră, că deputații au cerut o suplimentare a salariilor de 21 de miliarde, își petrec concediile la mare. Toți pleacă în străinătate. Cred că privatizații i-ar putea ajuta pe acești oameni. Statul nu are de unde".

V.P.C., 23 ani, student la Drept:

"Nu știu ce ar putea face societatea. În zilele noastre, există foarte mult egoism, fiecare se gîndește la el. Nu mai e timp pentru alții. Cei care ar putea face ceva sînt patronii, cei care au într-adevăr bani. Societatea... Acte de caritate... Lumea nu are bani. Poate ar fi oameni cu inimă care i-ar putea ajuta, dar în limita posibilităților. Mulți putem ajunge în situația lor".

Mihai Nițu, 51 ani, economist:

"Aceste familii ar trebui ajutate, în primul rînd de către guvern, prin asigurări sociale, printr-o serie de pîrghii care funcționează și în străinătate în asemenea situații, iar societatea - doar prin donații care pot fi făcute în scop umanitar. Un rol ar trebui să aibă chiar Crucea Roșie, în cazuri extreme, cînd este vorba de copii, de famiii care au un handicap sau situații mai deosebite din punct de vedere al sănătății. În același timp, ar putea interveni primăriile, prefecturile pentru căutarea unui loc de muncă pentru capul familiei sau chiar pentru copiii care ar putea depune o muncă adecvată vîrstei".

Constantin Mocanu, 49 ani, conducător auto:

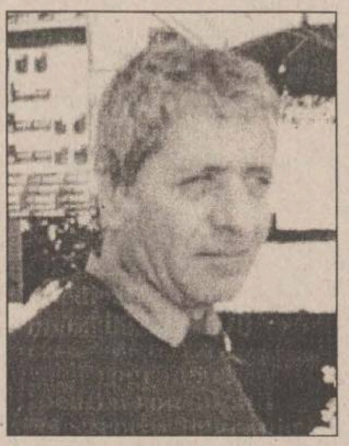

"Cred că un ajutor umanitar ar fi binevenit. Oamenii trebuie să se ajute unii pe alții. Cel mai îndreptățit să intervină în astfel de situații este statul, dar cum nu prea sînt bani... Apoi, persoanele particulare ar putea ajuta, dar cine are bani îi ține pentru dînsul..."

Doinița Cristian, 47 ani, învățătoare:

"Dacă familia respectivă a ajuns să locuiască într-un cort în pădure, este într-o situație disperată. Ei au avut o casă și cine știe în ce împrejurări au pierdut-o. Nu întîmplător locuiesc ei în cort. Societatea ar trebui să ia măsuri, pentru că familia în cauză are copii. Acest lucru ar trebui să fie un semnal de alarmă pentru că, vedeți, și pentru un animal se pune problema adăpostului. Este o situație foarte gravă. Eu știu că și în condiții de șantier există barăci pentru muncitori. Măcar așa ceva ar trebui primăriile să pună la dispoziția oamenilor disperați. Eu am fost în concediu și, de plăcere, am stat o săptămînă în cort, dar să trăiești acolo în ploaie și vînt... Eu cred că este inuman. Să nu uităm că noi, care vedem lucruri de acest fel, sîntem vinovați de-a dreptul. Remedii ar exista: de exemplu, iau eu un copil din familia respectivă, o săptămînă, două, o lună, dar familia nu trebuie dezmembrată. Familia este nucleul societății. Din cort nu cred eu că pot ieși minți luminate care să facă ceva pentru societate. Este o greșeală mare și este rușinea noastră".

A consemnat Petru IOSIPESCU

sc DANSOR srl Iași
Agfa
- prelucrări foto automate
- execuție și developări AZOMUREȘ
- comenzi la domiciliu
- reproduceri foto alb-negru și color
- copieri diapozitive și negative
- developări diapozitive
- verificări aparate foto
Adresa noastră:
magazin "MOLDOVA" - parter
Program:
Zilnic: 8 - 20
Sîmbăta: 8 - 15
Duminica: 8 - 13

SIRAJ A.D. - IMPEX SRL
vinde
RABA
izotermă 10 to
Autocamion
MERCEDES
5 to
☎ 032/222392
032/222393

Toamna aceasta se poartă
îmbrăcăminte și încălțăminte
COMTEX
Nu mai așteptați și vizitați magazinele
ROMARTA, MATERNA,
MODA, SPELNDID, BOLERO
și veți fi mulțumiți de calitatea și
prețurile oferite de magazinele COMTEX

CORPO SAN
societate specializată
în servicii medicale mobile
- oferă consultații medicale (adulți și copii) la domiciliul pacientului, cu deplasare la pacient în regim de maximă urgență
- nou asigură ELECTROCARDIOGRAME la domiciliul bolnavului cu aparatură medicală performantă
- oferă tratamente de urgență la domiciliul pacientului
- asigură transportul și internarea pacientului în cazuri de necesitate
- oferă tratamente injectabile, intravenoase și intramusculare, la domiciliul pacientului
- asigură eliberarea de rețete în regim compensat, precum și eliberarea altor acte medicale
- nou echipajul medical poate fi apelat direct la telefonul mobil 092.376.370
Programări
pentru consultații
și electrocardiograme
NON STOP
[illegible] 130
telefon mobil 092.376.370
Sănătatea este bunul nostru cel mai de preț!

International Language Center
Str. Moara de Foc 35, et. 8, 6600, Iași, România
tel: 032/252850, 252870, fax: 032/252902
Centrul Internațional de Limbi moderne
anunță înscrieri la școala primară, clasa I,
pînă pe 10 septembrie 1998
Program: Luni - Vineri: 8.00 - 16.00
Sîmbăta: 9.00 - 13.00
- Lb. engleză intensiv
- Pictură
- Dans modern
- Instrument muzical
- Efectuarea temelor sub supravegherea învățătorului

ȘCOALA DE CONDUCĂTORI AUTO
RATC
Str. Silvestru nr. 5 (lîngă Gara Iași) ☎ 142760
pregătește candidați pentru obținerea
permisului de conducere
categoriile:
B, C, D, Tv, Tb,
la cele mai mici prețuri
Se asigură efectuarea examenului psihologic în regim de urgență în laboratorul propriu, plata serviciilor putîndu-se achita în rate iar elevii și stdenții beneficiază de 10% reducere.
Profesionalism, competență și rapiditate
este deviza noastră.

sc CERAMICA sa
Iași - Calea Chișinăului nr. 176
Numai pentru luna septembrie 1998
Ceramica SA Iași practică o reducere de 14% a prețului la țigla olandeză.
Doriți un acoperiș mai durabil și mai ieftin, cumpărați țigla olandeză - produs garantat.
Relații la telefon 135590 - marketing.

– De ce să cheltuiți o grămadă de bani pe hidroizolații de slabă calitate executate prost?
--De ce să cheltuiți nervi și timp pentru a repara o hidroizolație compromisă?
SC "VPA TRETIM"
vă oferă soluția ideală:
MEMBRANE HIDROIZOLANTE ITALIENE
și accesorii - garanție 10 ANI.
Cumpărați AZI tehnologia de mîine la PREȚURI DE IERI.
informații și comenzi: Calea Chișinăului nr. 6 (SOMACO PREFABRICATE SA)
☎ 214354, 133468-145 orele 8.00-16.00; 092314677

NOUTĂȚILE ZILEI

Indexări de 26% la SNCFR

Acordarea la SNCFR a indexării salariale de 26% presupune alocarea a circa 20 miliarde lei pe lună, a declarat, ieri, ***Adrian Marinescu***, secretar de stat la Ministerul Transporturilor. Indexarea va fi acordată de la 1 octombrie, sumele necesare fiind asigurate în urma disponibilizării a 12.000 salariați și pensionării altor 5.000. Numărul angajaților va ajunge la 113.000 persoane, față de 132.000 în prezent. ***"Suma de 20 miliarde lei este suficientă, pentru că, începînd cu ianuarie 1998, au mai ieșit la pensie alte 3.500 persoane"***, a arătat Marinescu. Restructurarea celor 17.000 angajați va începe la 1 octombrie, cînd aceștia vor primi, după caz, decizii de disponibilizare sau de pensionare. Această dată coincide cu începerea activității celor cinci societăți rezultate în urma reorganizării SNCFR, ai căror angajați vor fi preluați de la vechea structură în funcție de necesitățile de funcționare. Disponibilizații vor primi sume compensatorii la nivelul a 12-15-20 salarii lunare, la care se va adăuga ajutorul de șomaj.

Sindicaliștii amintesc de Legea tichetelor

Blocul Național Sindical (BNS) recomandă federațiilor afiliate să aibă în vedere prevederile Legii tichetelor de masă, la negocierea contractelor colective de muncă, dar atrage atenția asupra faptului că acordarea acestor facilități ridică unele probleme de ordin economic. Legea 142/1998 stabilește că orice angajat are dreptul de a primi zilnic, din partea angajatorului său, în limita bugetului existent, o indemnizație individuală de hrană sub forma tichetelor de masă, în valoare de cel mult 15.000 de lei, dedusă din cheltuieli. Teoretic, această lege ar trebui să fie binevenită, avînd în vedere nivelul de trai tot mai scăzut al salariaților, reiese dintr-o notă a departamentului economic al BNS. Practič, însă, legea este un motiv de nemulțumire pentru sindicate, întrucît se aplică selectiv și are implicații negative asupra bugetului de stat, se precizează în continuare. Aplicarea legii în cauză creează discriminări între salariați: o serie de unități economice cu situație financiară stabilă practică deja acest sistem, iar cele care - din lipsa banilor - nu au acordat pînă acum tichete de masă nu o vor face nici în continuare, din același motiv.

O sută de muncitori forestieri au blocat DN 17

Peste o sută de muncitori ai societății Forest Silva Năsăud au blocat, din nou, ieri, la orele 12.00, DN 17, între localitățile Sîngeroz Băi și Năsăud. Muncitorii solicită o comisie guvernamentală care să dezamorseze conflictul cu conducerea societății. Ei susțin că nu vor debloca șoseaua pînă la sosirea acestei comisii. Salariații Forest Silva susțin că au primit amenințări că Poliția va interveni și va debloca DN 17 cu forța.

Neocuparea locurilor nu afectează norma didactică

Neocuparea, în totalitate a numărului de locuri în licee și școali profesionale, după a doua sesiune, nu va afecta, în acest an școlar, norma didactică a profesorilor, dar va impune reorganizarea, în 1999, a rețelei școlare, a declarat, ieri, ***Andrei Marga***, ministrul Educației. Potrivit primelor date centralizate de Direcția Generală a învățămîntului Preuniversitar din minister, în unele județe au fost ocupate, după a doua sesiune de admitere, puțin peste jumătate din locurile scoase la concurs. în aceste condiții, apare problema desființării acelor unități pe care candidații nu le mai solicită și crearea de școli profesionale în care, la încheierea pregătirii, tinerii vor obține o calificare solicitată pe piața forței de muncă, a declarat, președintele Comisiei Naționale de Admitere, ***Alexandru Țion.***

Întîlnirea liderilor coaliției, compromisă înainte de a începe

Liderii coaliției s-au întîlnit, aseară tîrziu, la Palatul Cotroceni, pentru a încerca, împreună cu președintele Constantinescu, să înceapă cel puțin o discuție asupra nenumăratelor teme de dispută care împiedică funcționarea coaliției majoritare.

Continuare din pag 1A

Printre dispute se numără retrocedarea terenurilor agricole, a pădurilor și a imobilelor naționalizate, universitatea cu predare în limba maghiară și procesul de privatizare. La aceste teme se adaugă permanentele dispute între PD și PNȚCD, în legătură cu eliminarea unor reprezentanți ai democraților din administrația locală, înlocuirea țărăniștilor din conducerile regiilor subordonate Ministerului Industriilor sau numeroasele atacuri lansate în presă de ***Traian Băsescu*** sau ***Vasile Lupu***. Realizarea programului de guvernare este în întîrziere, din cauza neînțelegerilor privind rolul Gărzii Financiare, modificarea legislației privind privatizarea, reorganizarea guvernului sau trasferarea unor activități ale poliției către administrația locală. La ultima întîlnire a liderilor coaliției, care a avut loc în luna mai, s-a discutat doar despre universitatea maghiară, s-a decis formarea unei comisii care să studieze problema, timp în care Comisia de învățămînt din Camera Deputaților a luat deja o decizie.

Vă prezentăm punctele de vedere ale liderilor coaliției în legătură cu ordinea de zi, înainte de a participa la întîlnire.

■ Președintele PNȚCD, *Ion Diaconescu*: *"La întîlnire vor fi analizate modalitățile de colaborare în cadrul coaliției. Este important să nu mai apară declarații ca aceea a lui Traian Băsescu, care dau o imagine negativă a coaliției"*

■ Președintele PD, *Petre Roman*: *"Principala problemă care ar trebui discutată la Cotroceni este sprijinul pentru guvernul Vasile, avînd în vedere declarațiile făcute de liderii PNȚCD, săptămîna trecută, după ședința BCCC. PD încearcă însă, în prezent, ca prin criticile aduse procesului de privatizare, să determine ca societățile comerciale rezultate din reorganizarea regiilor autonome să fie privatizate de ministerele în subordinea cărora se află acestea."*

■ Președintele UDMR, *Marko Bela*: *"Principala urgență va fi clarificarea situației UDMR. Noi nu putem merge mai departe, fără o asemenea clarificare."*

■ Președintele PNL, *Mircea Ionescu-Quintus*: *"Voi cere partenerilor de coaliție să sprijine rectificarea bugetară propusă de ministrul Dăianu."*

■ Președintele PAR, *Varujan Vosganian*: *"Doresc să se discute modul în care s-au repartizat reducerile cheltuielilor bugetare. Nu este bine ca sănătatea, cercetarea, educația și cultura să suporte reduceri peste medie, avînd în vedere că aceste sectoare reprezintă protecția socială și reforma mentalităților. De asemenea, voi cere și evaluarea realizării programului de guvernare."*

■ Președintele PSDR, *Sergiu Cunescu*: *"Cea mai importantă problemă care trebuie discutată la Cotroceni este resolidarizarea coaliției. Noi vom ridica și problemele cu care se confruntă Ministerul Muncii și Protecției Sociale"*

Președintele Constantinescu le-a cerut aseară reprezentanților coaliției să renunțe la ambițiile politice pentru a scoate țara din criză

Scîntei în PNȚCD

■ *Sorin Lepșa, unul din liderii Grupului de la Brașov, cere întrunirea urgentă a conducerii partidului pentru clarificarea disputelor din partid* ■ *cel vizat este fostul premier* ■

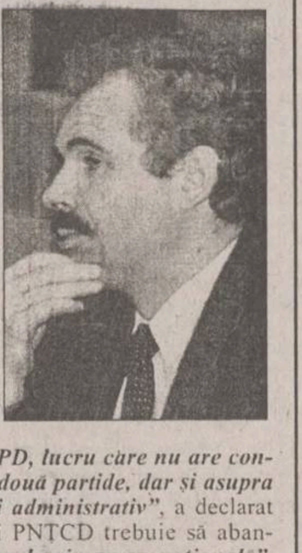

Deputatul ***Sorin Lepșa*** **(foto)**, vicepreședinte al PNȚCD, cere tuturor membrilor partidului să acționeze în mod responsabil și solidar pentru recîștigarea credibilității partidului. Lepșa a declarat, ieri, într-o conferință de presă, că organizația județeană a PNȚCD Brașov va solicita convocarea de urgență a Delegației Permanente a partidului, în vederea rezolvării problemelor ivite în cadrul acestei formațiuni politice. Deputatul brașovean îl acuză pe fostul premier, ***Victor Ciorbea***, că, prin declarațiile sale, a pus în pericol credibilitatea și imaginea partidului. ***"Exprimări de tipul celor folosite de fostul premier nu au decît darul de a compromite relațiile noastre cu PD, lucru care nu are consecințe negative numai asupra celor două partide, dar și asupra șanselor demersului nostru politic și administrativ"***, a declarat el. Lepșa este de părere că membrii PNȚCD trebuie să abandoneze ***"hărțuirea mediatică și dialogul prin presa națională"***. De asemenea, el crede că oamenii politici nu au dreptul să ***"subordoneze orgoliului personal imaginea partidului"***.

Lituaniei i s-a întredeschis ușa pentru NATO

■ *România se pare că nu mai intră în nici un fel de calcule*

NATO ar putea lua unele decizii favorabile Lituaniei la summit-ul de la Washington din 1999. Acest lucru a fost afirmat de ambasadorul american la NATO. Anunțul făcut de oficialul american confirmă o declarație făcută de influentul politolog american Zbigniew Brzezinski cu prilejul Adunării Parlamentare a Atlanticului de Nord care a avut loc la Barcelona.

Politologul american Zbigniew Brzezinski acordă mai multe șanse Lituaniei decît României în cursa pentru NATO

Ambasadorul american la NATO, ***Alexander Vershbow***, a declarat, joi, că Alianța Nord-Atlantică ar putea lua unele ***"decizii favorabile pentru Lituania"*** la summit-ul de la Washington din aprilie 1999, informează AFP. Ambasadorul american a făcut această declarație în timpul unei conferințe pe teme de integrare euro-atlantică, organizată de președintele lituanian ***Valdas Adamkus*** și de cel polonez, ***Aleksandr Kwasniewski***. El a declarat că NATO este o organizație care va rămîne deschisă pentru noi membri și că va veni o zi în care Lituania, Letonia și Estonia vor avea deschise porțile pentru a intra în Alianță. Secretarul de Stat american, ***Madeleine Albright***, a declarat recent că summit-ul NATO de la Washington va constitui momentul în care vor fi primite oficial în organizație Polonia, Ungaria și Cehia și în care se va defini structura Alianței pentru secolul următor.

Declarația lui Alexander Vershbow poate fi pusă în legătură cu o alta, făcută nu demult de o personalitate occidentală de primă mînă. Este vorba de Zbigniew Brzezinski, unul din cei mai influenți politologi americani, fost consilier pentru problemele de securitate al Casei Albe, pe vremea președintelui ***Jimmy Carter.*** Brzezinski a sugerat cu prilejul Adunării Parlamentare a Atlanticului de Nord care a avut loc la Barcelona că, în cazul în care în anul viitor va avea loc un al doilea val acesta s-ar referi la o țară din sud-estul Europei și la o alta din nord-est. Nominalizări nu au fost făcute, dar pe culoarele Adunării s-a dat de înțeles că ar putea fi vorba de Slovenia și respectiv Lituania. Brzezinski conduce un institut de analiză politică foarte influent în SUA și este posibil ca soluțiile sale geopolitice să fie adoptate de cercurile politice americane. Strategii americani au alcătuit deja cîteva scenarii după care s-ar produce extinderea NATO, și printre acestea există variante în care țările baltice joacă un rol primordial. Singura dificultate va fi opoziția categorică a Rusiei care nu acceptă ca spațiul baltic să intre în sfera de influență occidentală. **(Adrian CIOFLÂNCĂ)**

Miron Cozma a început campania electorală

Miron Cozma, liderul minerilor din Valea Jiului, începe să-și îndeplinească promisiunile pe care le-a făcut la ieșirea din închisoare. "Dacă vrem să învingem dușmanii din afara cetății, trebuie să-i doborîm mai întîi pe cei din interior", le spunea Cozma, în seara ploioasă de 10 iulie, celor peste 1000 de ortaci veniți să-l întîmpine, la sosirea sa de la arestul din Rahova. Distrugerea dușmanului din interior a început cu Marin Condescu, liderul ortacilor din Oltenia (al doilea bazin minier din țară) precum și al minerilor din celelalte zone ale României.

Miron Cozma este din ce în ce mai tentat de scena politică

Nimic nu pare să-i lege pe cei doi lideri sindicali. În timp ce, în 1996, în Valea Jiului, simpatiile pentru PDSR erau preponderente, ***Marin Condescu*** semna, în numele ortacilor săi, un protocol de sprijin cu Partidul Democrat al lui ***Petre Roman***. De altfel, Condescu a avut grijă să declare atunci, în mai multe ocazii, că minerii din Oltenia n-au venit la București, în 1991, pentru a-l da jos pe Petre Roman din fruntea Guvernului, acest lucru făcîndu-l doar minerii lui Cozma. în campania electorală din 1996, Petre Roman avea să fie primit foarte bine de ortacii din Oltenia. La Mătăsari, aceștia l-au invitat pe Roman să intre, împreună cu ei, în șut - onoare care, în tradiția minerească, se cuvine oaspeților cu totul speciali.

După alegeri, confederația lui Condescu a devenit partener al Guvernului în aplicarea programului de restructurare în minerit, program care în prima fază a adus aproape 100.000 de disponibilizări, însoțite de celebrele plăți compensatorii. În acest timp, Miron Cozma a fost arestat, pentru mineriada din 1991, iar locotenenților săi din Valea Jiului nu le-a mai rămas decît să accepte și ei programul de restructurare. De altfel, ***Mihai Macarovski***, mîna dreaptă a lui Cozma, a devenit consilier guvernamental pe problemele zonelor defavorizate. Dar în 1998, lucrurile aveau să ia o întorsătură abia bănuită. Justiția a pronunțat o sentință neașteptat de blîndă împotriva lui Cozma - un an și jumătate închisoare. în iulie, Cozma s-a văzut din nou liber și primit regește în Valea Jiului. Programul de reconversie profesională a minerilor disponibilizați se dovedise deja un eșec.

Cozma a avut practic terenul gata pregătit, la începutul săptămînii, cînd a poposit în inima bazinului minier al Olteniei, pînă de curînd fief-ul lui Condescu. Mulți dintre liderii sindicali locali l-au primit plini de entuziasm pe Cozma. Liderul Văii Jiului a făcut astfel primul pas important spre postura de lider al tuturor minerilor din România. El are toate motivele să-l considere pe Condescu drept principalul dușman din cetate. Cu puțin timp înainte de pronunțarea sentinței în procesul mineriadei din 1991, Condescu a refuzat să semneze, în numele confederației sale, un apel de solidaritate cu Miron Cozma. Probabil, Condescu îl considera deja pe liderul Văii Jiului un om terminat.

Astăzi, multe din sindicatele lui Condescu vor să treacă de partea lui Cozma, gîndindu-se că acesta le va apăra mai bine interesele. Dar, de această dată, Cozma nu va mai avea de luptat cu guvernul, ci cu însăși realitatea din economie. Cît Cozma a stat în arest, regiile miniere s-au transformat în societăți, fiind obligate să lucreze pe principiul eficienței economice, în funcție de cerere și ofertă. Au trecut vremurile cînd rolul principal al lui Cozma era acela de a obține de la guvern subvenții cît mai mari, pentru salarii frumoase și locuri de muncă sigure. În încercarea sa de a deveni lider al tuturor minerilor, Miron Cozma se află, de fapt, într-o cursă contra cronometru cu justiția, dar și cu politica. Pentru că adevărata linie de sosire pentru liderul Văii Jiului ar fi, totuși, alegerile generale, în care Partidul România Mare i-a rezervat un loc pe listele pentru Senat și, odată cu aceasta, imunitatea parlamentară.

Cernomîrdin amenință cu dictatura economică

Premierul rus desemnat, Viktor Cernomîrdin, a anunțat ieri măsuri draconice pentru a scoate Rusia din criza economică cu care se confruntă, promițînd o "dictatură economică". "Avem de ales între prăpastia hiperinflației și controlului asupra economiei", a declarat Cernomîrdin în discursul adresat Consiliului Federației - camera superioară a Parlamentului. "Din ianuarie 1999 țara va adopta o dictatură economică", a spus premierul desemnat. Duma de Stat a amînat pentru luni, la cererea lui Elțîn, examinarea candidaturii lui Cernomîrdin, asupra căreia deputații trebuiau să se pronunțe ieri.

Măsurile economice ale lui Cernomîrdin ar putea fi puse în practică numai în cazul în care va fi confirmat în funcție, însă acestea au fost lansate cu intenția clară de a-i curta pe deputații din opoziție. Cu toate acestea, e puțin probabil ca inițiativele sale să aibă același efect asupra liderilor occidentali care-l sprijină pe Elțîn.

Tot ieri, Cernomîrdin, a anunțat crearea unui "consiliu monetar", a cărui principală sarcină va fi aceea de a realiza stabilizarea monedei naționale, rubla.

Referindu-se la unele din primele măsuri pentru stabilizarea rublei, ***Viktor Cernomîrdin*** a declarat că va proceda la sporirea rezervelor Băncii Centrale a Rusiei și la creșterea (controlată și garantată) a masei monetare de pe piață. El a adăugat: ***"Într-o primă etapă vom asista, desigur, la o creștere a prețurilor și la o scădere a cursului rublei, dar treptat cursul monedei noastre naționale se va stabiliza".***

EXCHANG
ПРОДА
ПОКУПКА
S 1470
700DM 7 90

Elțîn face primul pas înapoi

Președintele rus a acceptat să-și reducă din prerogativele pe care le deține în ceea ce privește formarea unui guvern. Președintele propune ca toate candidaturile pentru posturile de vicepremieri să fie examinate de premier împreună cu deputații, iar cele pentru posturile de miniștri - cu comisiile parlamentare de resort, au declarat surse informate, citate de Interfax. Aceleași surse au afirmat că președintele acceptă, de asemenea, să se consulte cu Duma înainte să discute cu primul ministru aceste numiri. Numirile miniștrilor Apărării, de Interne, de Externe și a șefului serviciilor de securitate (FSB, fostul KGB) nu sînt afectate de aceste amendamente, ele rămînînd numai de resortul președintelui.

Gorbaciov preconizează alegeri anticipate

"Singurul lucru bun pe care-l mai poate face Elțîn este să propună alegeri anticipate", a declarat Gorbaciov într-un interviu acordat pentru ***"Le Figaro"***. ***"Dacă va proceda astfel, i se vor putea ierta multe lucruri. În caz contrar, oamenii vor ieși în stradă. În cel mai bun caz, va fi necesară prezența lui Lebed. În cel mai rău caz, vor apărea alții pe care nici nu i-am cunoaște"***, a spus el.

Gorbaciov a estimat că dacă generalul Lebed "nu constituie cea mai rea soluție", primarul Moscovei, Iuri Lujkov este cel care are cele mai multe șanse să obțină funcția supremă în stat.

În opinia lui Gorbaciov, o dizolvare a Dumei fără alegeri ar fi ***"unul din cele mai proaste scenarii, întrucît un președinte limitat, neputincios, manipulat de alții, reprezintă o situație extrem de periculoasă".***

Soros vede "în negru" viitorul Rusiei

■ *presa occidentală apreciază că finanțistul american a pierdut circa 2 miliarde de dolari ca urmare a crizei din Rusia*

Viitorul Rusiei este "foarte sumbru", a estimat, ieri, omul de afaceri american ***George Soros***, într-un interviu acordat în direct din Statele Unite canalului privat rus de televiziune NTV.

Într-o scrisoare publicată de ***"Financial Times"*** pe 13 august, cu patru zile înainte de devalorizarea rublei, Soros a preconizat punerea în aplicare în Rusia a unui "consiliu monetar" - o instituție însărcinată să verifice ca pentru fiecare emisie monetară să existe o contrapartidă în valută forte. Aceasta este chiar propunerea pe care a prezentat-o, joi, vicepremierul rus Boris Fiodorov pentru a salva rubla, la sugestia lui ***Domingo Cavallo, "părintele miracolului argentinian"***, care a venit la Moscova invitat de guvernul rus, pentru a împărtăși din experiența sa.

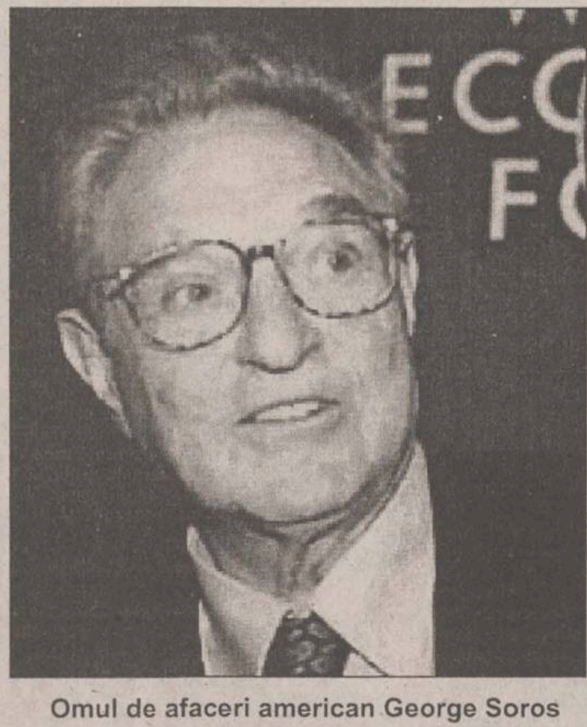

Omul de afaceri american George Soros

Soros a afirmat, însă, că instituirea unui astfel de consiliu monetar ***"ar însemna deblocarea unui ajutor suplimentar de 15 miliarde de dolari, poate și mai mult, de către G7 (grupul celor șapte puternic industrializate)"***, dat fiind că singură, Rusia, ale cărei rezerve monetare sînt insuficiente, nu poate pune în aplicare un asemenea sistem.

Dar Rusia poate spera la un ajutor internațional numai dacă este guvernată de o echipă ***"devotată reformelor"***, a mai declarat Soros. ***"Rusia are nevoie de o Dumă care să accepte să adopte legile necesare reformelor, de un guvern care să ia decizii inevitabile și de un ajutor internațional necesar funcționării unui consiliu monetar"***, a spus el.

Chiar dacă a afirmat că nu și-a pierdut încrederea în Rusia, omul de afaceri american s-a arătat pesimist asupra viitorului Rusiei. ***"Sentimentul pe care-l am este că politica guvernului moscovit merge într-o direcție proastă"***, a afirmat Soros.

Chirac a sosit în Republica Moldova

Președintele francez ***Jacques Chirac*** **(foto)** a sosit, ieri, la Chișinău, pentru o vizită de stat de o zi în Republica Moldova, prima pe care o efectuează un președinte francez de cînd această fostă republică sovietică și-a declarat independența, în august 1991. Chirac a fost primit la aeroportul din Chișinău de omologul său moldovean, Petru Lucinschi, el venind din Ucraina, unde a efectuat, de asemenea, o vizită oficială de o zi. După cum a anunțat la Paris purtătorul de cuvînt al Președinției franceze, Catherine Colonna, în cursul întrevederilor pe care le-a avut cu Lucinschi, șeful statului francez intenționa să afirme "atașamentul Franței față de independența și integritatea teritorială a Republicii Moldova", precum și "sprijinul pe care-l va acorda tranziției economice și reformelor din această țară".

Dacă v-ați săturat

de lucrări făcute

de mîntuială,

apelați la

experiența noastră

MELCRET FONOTERM
producător de
tîmplărie din aluminiu

Iași, B-dul Poitiers 11
tel. 032-231.013, fax: 032-233.400

BOMBA

Ziarul color care stă de vorbă cu cititorii MONITORULUI

Luminița de la capătul tunelului

Înghesuială în fața Guvernului

Unul dintre lucrurile cele mai dragi românului e salariul. Un singur român care nu primește salariul e capabil să facă orice, oricît de nebunesc: să se îmbete de necaz, să dea foc la mobilă, să taie butelia cu toporul, să-și bată copiii și să-și îndeplinească îndatoririle de soț în compania soacrei. Mai mulți români care nu-și primesc salariul fac, de obicei, grevă. Aceasta poate îmbrăca și dezbrăca diferite forme, de la japoneză la următoarea:

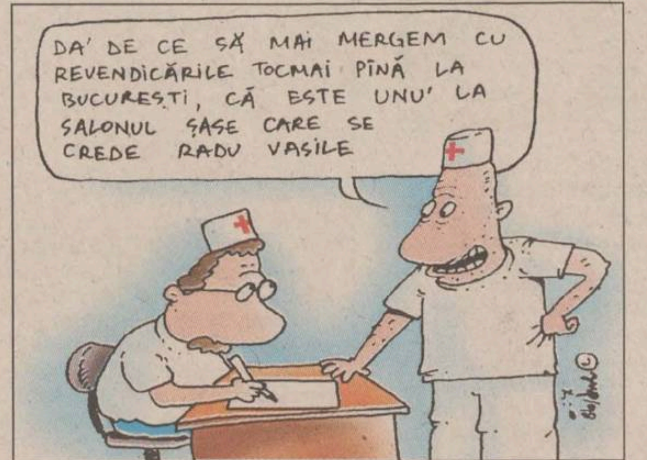
DA' DE CE SĂ MAI MERGEM CU REVENDICĂRILE TOCMAI PÎNĂ LA BUCUREȘTI, CĂ ESTE UNU' LA SALONUL ȘASE CARE SE CREDE RADU VASILE

Cică angajații Spitalului de Psihiatrie (adică balamucului) din Călinești-Prahova, care nici ei n-au primit, din salariu, decît zerourile de la final, s-au pregătit să vină la București, precum odinioară, minerii, aducînd plocon, în fața clădirii Guvernului, și cei 240 de pacienți, internați pentru etilism, schizofrenie și senilitate.

Acuma, de ce să ne-ascundem după corcoduș, alcoolici și senili prin fața clădirii Guvernului, ba chiar și înăuntrul acesteia, s-au mai văzut; schizofrenici, la fel, dar ideea psihiatrilor din Călinești merită aplicată cu succes de întreg corpul medical. Ia gîndiți-vă cît de prompt și de plin de solicitudine s-ar comporta Guvernul dacă, de exemplu, și alții ar aplica metoda. Din cîte am aflat, iată cam ce se pregătește:

● Groparii de la cimitirul din Viermuiești, care, în urma scăderii nivelului de trai, n-au mai primit, la înmormîntări, găină de trecut peste groapă (în acest scop există o găină refolosibilă oficială a Primăriei, alintată Varvara și legată cu sfoară de un picior, ca să nu fugă prin cimitir) și nici pălărie, au decis, în semn de protest, să vină cu toți morții în fața Guvernului.

● Membrii Ligii Vidanjorilor și Closetarilor din Caracal, care, de peste trei luni, sînt plătiți în produse, au hotărît și ei să picheteze intrarea în sediul Guvernului, îmbrăcați în costumele de lucru. Ei aduc drept mărturie cîteva cisterne și găleți pline cu produse.

● În fine, nebunii de la balamucul din Ouați, care n-au mai primit, de cîteva luni, rația de alimente, au decis să-și spună păsurile în fața guvernanților, motiv pentru care vor veni la București, aducînd cu ei și cei trei doctori care încă n-au fost mîncați. Printre manifestanți, un Ștefan cel Mare, un Napoleon, trei Eminescu, opt inventatori de perpetuum mobile, doi extratereștri și mai mulți parlamentari din Opoziție, hotărîți să se alăture amplei manifestări de protest.

Psihopatul lui Procust

File din jurnalul elevului Nelu

cum mam în bolnăvit ieu

fincă sa spart țava de gunoae de caca dîn bloc dea inondat la bocsă șii sa făcut baltă la suptsol ieu mam jucat doă zile pacolo cu bărcuți de hrtie și cu păpușle lui sorei mele dea scafandru și dea bătăliea navală între vapoare care meam făcut șii colac de salvare care sa scufund dat. mea plăcut pentru ca să mă joc la balta din bocsă care a făcut inundață în toate becele de la locatari dîn bloc și sa în necat cățelu prenadez al vecinii margareta. la mare la mamaea une am fost ieu și a mai fost și festivalu era valur și se uita uaminii la mine da aicea puteam ca să mă joc singur eu cu niști copiii dîn bloc care eam păcălit șii leam zis ca căzut moneduri deo sută pe jos care să le caoțe da na mai eșit ca să zică că nu lea găsit. cît mam jucat ieu în pivinită am răcit la organism care mea curs muci-i și ma loat strănutu la nas mai ales asară la masă care isa făcut greață la burtă lu tata cîn ma văzut cum mă șterg și mă smrcîi așa că az dimineață ma dus mama la poreclinică ca să mă facă sănătos la loc.

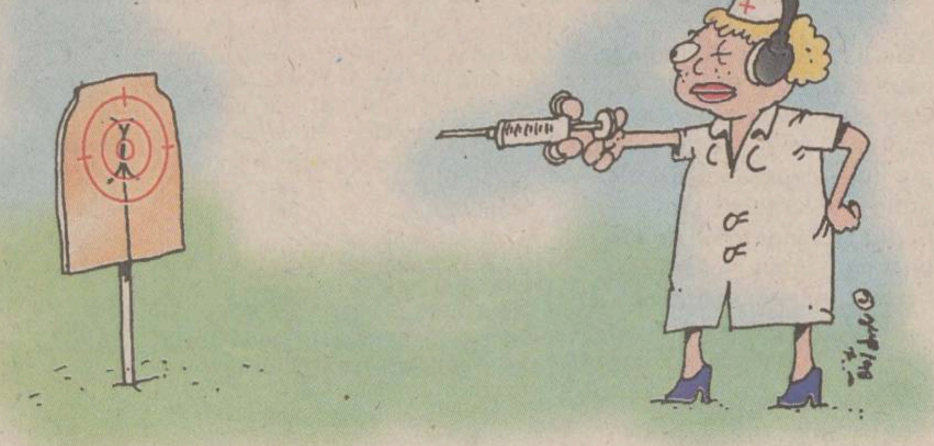

Mia mea plăcut la poreclinecă care era niște hoale lungi cu ușe multe care a-m fugit pîntre ele cîn ma fugărit o tante doctoră care mea ponpat o clismă cu sictirul în fund șii ieu a-m făcut prț șam înproșcato da nu ma prins ca alune cat pe niște alifie și șa rupt crecă gîtu sau picioarle da spitalu era aproape așa că crecă sa făcut bine sănătoasă. un nene doctoru ma ascoltat la pept cu testocopu că crecă era surd la urechi și nauzea bine așa că eam strîgat "hî" în el dea sărit dupe scaon. mea băgat mîna în gură pentru ca să mă ee de linbă da lam mușcat de cias șii mea mai băgat șii tremometru în cr de nul mai putea scoate. domdoctoru mea zis să stau peo sofală ptr ca sămi ee tensiunea șii plusu de la mînă care nu lam lăsat să mi le eee că nu mi le mai dădea napoi așa că eam pus pedică șa căzut pe aparatu de pozat la oase șam fugit. mie mea plăcut la poreclinică că era corat și am deacolo amintiri neperitoare cum a-r fii o siringă cu mai multe ăci care o să le în țep cu iele în popo pe colegelele mele de cls. și niște cutiuți cu analize care leam ascuns în frigidel să creadă tata că a făcut mama ciocolată de cas.

Nelu, care mam insătănoșit

❖ PULS ❖ PULS ❖ PULS ❖

Un omuleț mic și gras plănuiește un atentat împotriva ministrului Justiției

La ora la care scriem noi aceste rînduri, este posibil ca astăzi să ne viziteze orașul ministrul Justiției, domnul Stoica. În legătură cu aceasta, dorim să-l prevenim pe domn ministru că va fi ținta unui atentat pus la cale de o anumită forță, care a mai organizat pînă acum asemenea manifestări și pentru alte oficialități cu funcții mari în domeniul justiției. Fiindcă îi cunoaștem strategia de atac și fiindcă, lipsită fiind de fantezie, folosește aceeași metodă de mult timp, putem să-l sfătuim pe domnul ministru ce măsuri de precauție să-și ia ca să nu cadă și el victimă. Așadar, domnule ministru, veți constata că încă din primele momente de la sosirea pe meleagurile noastre veți fi abordat de un omuleț mic, gras și cam negricios, cu patru lanțuri de aur groase cît degetul de elefant adult. Acesta, c-o voce mieroasă, după ce se va recomanda ca fiind președintele mai multor comitete și comiții, c-o voce mieroasă vă va invita să mergeți la el acasă, să luați cina și după aia să faceți o baie în piscina sa. Ei bine, el e atentatorul, iar locul unde este programat să aibă loc atacul este chiar bazinul cela. Căci oricine care face baie în el, iese deacolo alt om, unul îndatorat omulețului mic și gras. Și nu după multă vreme de la îmbăiere vă veți trezi că mica eminență cenușie vă va ruga să-i faceți niște mici servicii, pe la Curtea Supremă de Justiție, ori pe la Procuratura Generală. Iar dumneavoastră n-o să puteți pentru ca să-i refuzați aceste favoruri, din cauză că apa din piscină conține niște compuși chimici speciali, care, în contact cu pielea victimei, îi provoacă acesteia senzația permanentă că e cît se poate de firesc să facă ce-i solicită omulețul mic și gras.

Oricum, așa cum spuneam la început, nu sîntem la ora asta sută la sută siguri deprezența domnului ministru azi la Iași. Dacă nu va veni, înseamnă că atentatul a fost dejucat, iar dacă vine totuși, sîntem cu conștiința împăcată că l-am avertizat pe domnul ministru. Servim patria!

Mîndră țară, tînăr colț de rai

Trenu-n gară patinează, armata se liberează

În 1986, subsemnatul servea patria sub drapel, pe post de oștean în termen redus într-una dintre modernele și luminoasele unități militare ale vremii. Ca și ceilalți camarazi de arme, beneficia de o soldă în valoare netă de 75 de lei și, în plus, de așazisele drepturi (care nu reușeau să compenseze îndatoririle), acestea constînd în cantități infime de cremă de bocanci (care trebuia completată cu scuipat, iar lustrul se dădea prin frecarea bombeurilor de cracii pantalonilor), ace de cusut (cîte trei de pluton), ață (o papiotă de companie), lame de ras (4 per batalion), pastă de dinți (numai bună pentru frecat baioneta) și cîte un săpun pe lună. Funie nu ni se dădea. La acea vreme încăneîmpușcatul Ceaușescu, adevărat porumbel al păcii în lume, a deschis o ușă spre împăcarea universală, propunînd "reducerea cheltuielilor militare cu 5 la sută". Poporul, civil sau militar, a votat încă de dimineață, în deplină unanimitate, referendumul; bineînțeles, ostașii, treziți de goarnă cu un ceas mai devreme, au fost primii care au votat, pe plutoane, în ordinea de bătaie. La acea vreme existau unii care mai șușoteau pe la colțuri că vine liberarea cu 5 la sută mai devreme. Cele 5 procente au fost reduse, însă, nu din îndatoriri, ci doar din drepturi; mai pe șleau, solda s-a făcut 60 de lei, iar ața, acele, lamele de ras, pasta de dinți și chiar crema de ghete au dispărut cu desăvîrșire, absența lor din arsenalul românesc contribuind, astfel, la menținerea păcii planetare. Cît despre liberare mai devreme, unii au prins în plus încă o campanie militară pe ogoare, în lupta sîngeroasă cu guliile și sfecla.

Restructurarea din zilele noastre fripte a lovit și armata după ceafă. Cum militarii n-au fost niciodată atît de bătăioși ca minerii, n-au primit nici 20 de salarii, nici măcar vreo uniformă mai uzată ori niște bocanci de reformă drept amintire pentru acasă, în rezervă. Pentru cadrele obișnuite, trimise cu șuturi în civilie (unde n-au dat de domnie nici de altele, ca-n cîntec), viața pare să fi dat pe de lături. Mai ales că principala specializare a multora dintre ei rămîne urlatul la inferiori, iar acest produs nu se prea cere pe piață.

Încă din vremuri eroice, cînd cînta "Șapte mere-ntr-o basma și-am pornit spre Moscova", osteanul român s-a obișnuit cu lipsurile. Motiv pentru care, în loc să dai afară bunătate de plutonieri adjutanți sau de sergenți reangajați, adevărați experți în terorizarea recruților, mai bine s-ar căuta soluții pentru sporirea fondurilor, soluții care există. Iată cîteva dintre ele:

● De vreme ce, la fiecare ședință de tragere, soldații sînt obligați să recupereze tuburile goale de cartușe, sugerăm să se recupereze și gloanțele trase, care pot fi pilite și refolosite.

● În armata noastră se face mare risipă de grăniceri, care trebuie hrăniți și îmbrăcați. Propunem în acest sens să se voteze în Parlament scurtarea frontierei țării, de la caz la caz, funcție de numărul ostașilor disponibili.

● Se manifestă o totală lipsă de interes față de soarta minelor îngopate în solul patriei. Nimeni nu se gîndește că poate călca naibii cineva pe ele, ca să le strice. Și, tocmai, pentru ca acestea să nu explodeze, provocînd pagube materiale, și să nu se mai cheltuie bani cu dezamorsarea, sugerăm ca minele să fie îngropate gata dezamorsate.

● Deoarece pentru hrana soldaților români se cheltuiește o groază de bani, propunem să se acorde acestora învoiri obligatorii în oraș, unde să mănînce la restaurant, pe banii lor.

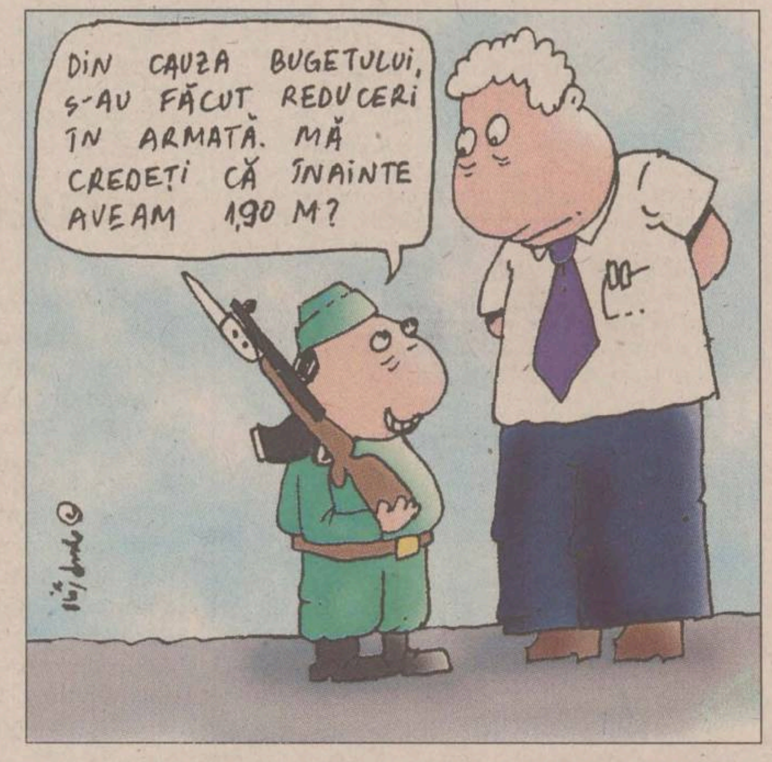
DIN CAUZA BUGETULUI, S-AU FĂCUT REDUCERI ÎN ARMATĂ. MĂ CREDEȚI CĂ ÎNAINTE AVEAM 1,90 M?

● Se știe, simularea pe calculator a unei acțiuni militare e cu mult mai ieftină decît acțiunea propriu-zisă. Sugestia noastră ar fi să se cumpere cîte un calculator pentru fiecare regiment; pe acest modern instrument, soldații vor simula marșurile, curățatul armei, culcatul, stînga-mprejur, pasul de defilare, plantonul schimbul II, cîntatul de cîntece ostășești și doine de cătănie, precum și primirea de soldă, haine și bocanci noi.

● O ultimă sugestie ar fi adoptarea sistemului de serviciu militar prin corespondență. Mai ales că, în scrisorile sale, plutonierul de companie ar putea fi ca un tată pentru tinerii recruți, dîndu-le acestora, pe lîngă indicații despre mînuirea armei sau dezamorsarea minelor, și prețioase sfaturi de viață despre igiena personală, comportamentul în societate, manierele alese, prima dragoste etc.

Cip Ieșan, un fost răcan

Pe Internet, România îl are pe Dejeu ca prim-ministru

● În pagina web destinată României pe Internet - Central Europe Online - la rubrica "Prim-ministru" figurează cu cinste cineva care n-a avut onoarea decît cîteva zile, fiind vorba despre domnul Gavril Dejeu. Evident, cu o poză în care stă încruntat. Bănuim că nu din cauza asta.

● **Ion Iliescu a cerut imperativ, joi, demisia guvernului Radu Vasile și organizarea imediată de organizarea de alegeri anticipate. Stați liniștiți la locurile dumneavostră, stimați electori: domnul Ion Iliescu nu mai este președintele României!**

● Despre domnul ministru al Culturii, fostul actor Ion Caramitru, se spune că, atunci cînd se află pe holurile ministerului și vede vreo fetiță mai arătoasă o întreabă: "Lucrați cumva la Ministerul Culturii". Se pare, însă, că nu este un chiar atît de bun manager, pentru că majoritatea răspund "Nu!".

Cultura - vura

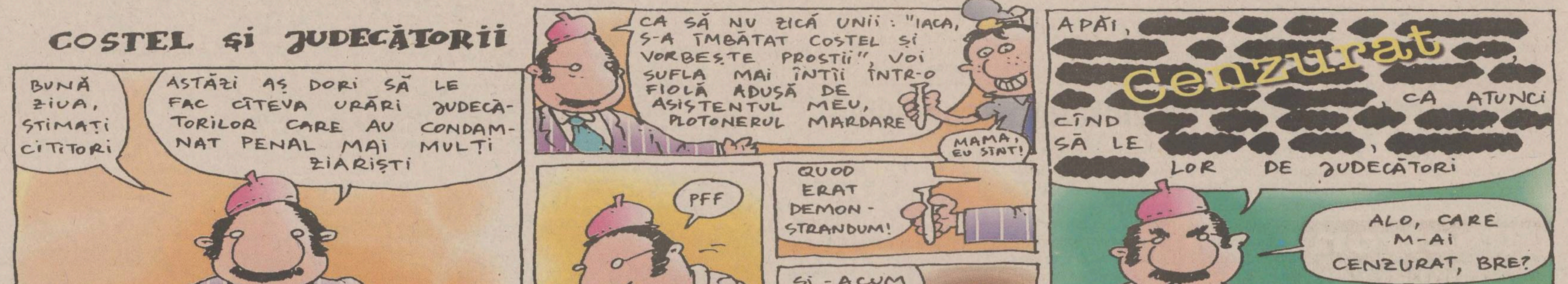
COSTEL ȘI JUDECĂTORII
BUNĂ ZIUA, STIMAȚI CITITORI
ASTĂZI AȘ DORI SĂ LE FAC CÎTEVA URĂRI JUDECĂTORILOR CARE AU CONDAMNAT PENAL MAI MULȚI ZIARIȘTI
CA SĂ NU ZICĂ UNII: "IACA, S-A ÎMBĂTAT COSTEL ȘI VORBEȘTE PROSTII", VOI SUFLA MAI ÎNTÎI ÎNTR-O FIOLĂ ADUSĂ DE ASISTENTUL MEU, PLOTONERUL MARDARE
MAMA, EU SÎNT!
PFF
QUOD ERAT DEMONSTRANDUM!
ȘI-ACUM SĂ-I DAU DRUMU!...
APĂI,
Cenzurat
CA ATUNCI CÎND SĂ LE
LOR DE JUDECĂTORI
ALO, CARE M-AI CENZURAT, BRE?

Δplus DELTA PLUS
un plus de calitate
TRADING S.R.L Pitesti
un plus în buzunarul dumneavoastra
DEALER AUTORIZAT
S.C. AUTOMOBILE DACIA S.A.
VA OFERA
➤Toată gama de autoturisme marca DACIA;
➤Toată gama de piese pentru autoturisme marca DACIA;
➤Piese auto și accesorii import;
Dealer autorizat al:
☐S.C. COMPA SA și S.C. BILSTEIN COMPA SA Sibiu
☐ S.C. COMEFIN SA Costești☐S.C. ROȚI AUTO SA Drăgășani☐ S.C. IAICA S.A. Alexandria
☐ S.C. ASAM SA Iași.
Importator direct si reprezentant autorizat in Romania pentru toata gama de anvelope
MATADOR
Str. Depozitelor nr. 25; Tel. 048/684 584; 048/ 210 884; Fax: 048/633 492

NE NORD-EST
ACUM
CONNEX GSM
dealer autorizat
prin:
centrul de preluare anunțuri al cotidianului Monitorul de la parterul magazinului Materna

ADMITERE '98
Facultatea de Drept:
Număr de locuri: 150 (zi); 100 (ff);
Înscrieri: 24 August - 5 Septembrie;
Probe concurs: Istoria Românilor, Limba Română (scris);
Examen de admitere: 10 septembrie.
Tel./fax. 032/210333
Facultatea de Economie (specializarea Finanțe-Contabilitate):
Număr de locuri: 150 (zi); 100 (ff);
Înscrieri: 31 August - 6 Septembrie;
Probe concurs: Economie politică, Matematică (scris);
Examen de admitere: 9 Septembrie.
Tel./fax. 032/215944
Facultatea de Psihologie și Asistență Socială:
Număr de locuri: 120 (zi);
Înscrieri: 20 August - 5 Septembrie;
Probe concurs: Psihologie, Biologie (scris);
Examen de admitere: 8 Septembrie.
Tel./fax. 032/210474
Facultatea de Științe Politice:
Număr de locuri: 100 (zi), 50 (ff);
Înscrieri: 20 August - 5 Septembrie;
Probe concurs: Filosofie, Istoria Românilor sau Logică (scris);
Examen de admitere: 7 septembrie.
Tel./fax. 032/210474
UNIVERSITATEA "PETRE ANDREI"
Str. Gavril Muzicescu, nr.6
Tel./fax. 032-210474

SCOALA POSTLICEALĂ
PRO HUMANITAS
CURSURI COMASATE
sîmbătă și duminică
Sesiune de înscriere
Fără concurs! Fără limită de vîrstă!
Chiar și fără BAC!
• Finanțe contabilitate
• Birotică - Administrație publică
• Asistență socială - Psihotehnică
• Învățători educatori
Relații la 032/11.16.24 (Iași)
031/51.30.33 (Botoșani)
030/21.49.75 (Suceava)

Monițoru' de Duminică, mai !!!
Monitorul Duminică
A apărut numărul 12
Probabil cel mai bun ziar de sfîrșit de săptămînă din România

SÎMBĂTĂ
5 septembrie 1998
Inclus în nr. 209

Monitorul
Sport

Secțiunea
B
Sport, timp liber, programe TV

Simirad: "Avem meci greu, tataie!"

■ *primarul vine la meci* ■ *contrele dintre Primărie și club se pare că au încetat înainte de a începe propriu-zis* ■

În ultima vreme au apărut cîteva clinciuri între conducerea FCM Poli Iași și primarul Constantin Simirad. Era exact ceea ce nu trebuia, mai ales că gruparea din Copou traversează o perioadă dificilă. Din fericire, se pare că nu a fost decît o indispoziție de moment. Astfel, președintele Consiliului de Administrație al clubului Gheorghe Nichita împreună cu președintele clubului ieșean Emil Lupulescu și directorul tehnic Leonida Antohi au avut o întrevedere cu Constantin Simirad, la capătul căreia s-au mai clarificat cîteva dintre chestiunile care puseseră pe jar relațiile dintre clubul de fotbal și, de fapt, proprietarul lui. Drept urmare s-a alocat o nouă sumă în contul lui Poli, bani care au mai astupat cîteva din găurile existente. Mai important este faptul că primarul, care este președinte de onoare al clubului din Copou, a promis că de acum înainte va fi prezent la ședințele Consiliului de Administrație pentru a fi cît mai aproape de fotbalul ieșean. În plus, astăzi Constantin Simirad va fi prezent la meciul cu Precizia Săcele, partidă despre care a spus, după ce a aflat că oaspeții se află pe locul doi: ***"Eu nu mă pricep foarte bine la fotbal, dar dacă jucăm cu o echipă din județul Brașov care este pe un asemenea loc înseamnă că avem meci greu, tataie!"*** Speranțele suporterilor ieșeni se leagă de întărirea colaborării între cele două părți amintite în folosul exclusiv al fotbalului ieșean care poate avea forța revenirii în prima ligă. **(Ovidiu MINEA)**

Sărbătoriții au cuvîntul

■ *astăzi, în Copou, de la ora 11.00, în etapa a șasea a Diviziei B de fotbal, FCM Poli Iași - Precizia Săcele*

Poli începe astăzi seria confruntărilor cu echipele din județul Brașov, avînd de dat piept acasă cu ocupanta locului doi în serie, Precizia Săcele. Renăscută o dată cu revenirea lui Marin Barbu (cel care a avut două promovări în doi ani la Săcele) la timonă, echipa oaspete de astăzi, în care evoluează și fostul vîrf al lui Poli, Fl. Păun, a început să arate din nou ca trupa omogenă care, chiar în absența unor valori deosebite (vedeta Dani jucînd acum la Craiova), poate demonstra că fotbalul e un joc de echipă. Referitor la partida de azi, oaspeții au destule bătăi de cap. Astfel, fundașul stînga Bilivolschi a reușit "performanța" de a acumula 4 galbene în primele 5 etape și astfel va sta acasă, alte trei piese de bază - Nistoroschi, Costruț și Ursuț - fiind indisponibili, doar ultimul avînd șanse mai mari de a intra pe teren.

După agitația din ultima vreme, în tabăra ieșenilor pare a se fi instaurat cît de cît liniștea, mai ales că datoriile contractuale față de jucători aproape că s-au stins în totalitate. Faptul că diriguitorii fotbalului ieșean au mai hotărît ca jucătorii care și-au aniversat ziua de naștere în ultima perioadă - Dobrea a împlinit 30 de ani pe 28 august, Stancu mîncînd și el tort pe 30 august, atunci cînd a atins borna 29 - să primească un premiu de 1 milion de lei cu care se poate achiziționa o pereche de ghete competitive constituie o nouă punte de legătură întinsă în vederea normalizării relațiilor la toate nivelurile. Poate însă cel mai mare doritor de victorie este antrenorul principal Ion Moldovan, care a împlinit 44 de ani, tehnicianul ieșean fiind felicitat în această săptămînă de mai toată lumea care gravitează în jurul lui Poli.

Dorința de sărbătoare poate fi însă încununată doar de o evoluție pe măsura așteptărilor a favoriților suporterilor ieșeni și, după toate probabilitățile, se pare că așa va fi, gruparea din Copou neconcepînd să scape victoria în acest dificil meci.

Înaintea etapei de astăzi, cele două echipe au acumulat 6 (0 la adevăr), respectiv 10 puncte (+1) ocupînd locurile 14, respectiv 2.

Formațiile probabile:

FCM Poli - Stoian (Cîmpeanu) - Rudac, Popescu, Petrache - Stoica, Botan, Cotan, Matincă, Pușcaș - Manole (Dobrea), Stancu.

Precizia - Ciubotaru - Brujan, Ursuț (Szakats), Drăgănoiu, Ambruș - Preda, Todoran, Bona, Benciu - Păun, Bokor.

Arbitrii partidei sînt: M. Salomir (Cluj); I. Olah (Sf. Gheorghe), V. Bordaș (Tg. Mureș). Observator FRF: M. Niculescu (București).

Antrenorul Marin Barbu, zis Magiun, nu vrea să plece de la Iași cu geanta goală

Celelalte partide ale etapei: Sportul Studențesc - Tractorul Brașov; Metrom Brașov - Nitramonia Făgăraș; Petrolul Moinești - Chindia Tîrgoviște; Gloria Buzău - Rulmentul Alexandria; Dunărea Galați - Cimentul Fieni; Poiana Cîmpina - Dacia Unirea Brăila; FC Brașov - Laminorul Roman; Midia Năvodari - Rocar. **(Ovidiu MINEA).**

Un adevărat examen pentru "tricolori"

■ *astă seară, de la 20.30, România - Germania, meci amical în Malta, transmis de TVR 1*

După meciul cu Liechtenstein de miercuri, care a reprezentat un simplu galop de sănătate pentru "tricolori", astăzi urmează primul meci cu adevărat edificator pentru trupa lui Victor Pițurcă: naționala noastră va întîlni în Malta, într-o partidă amicală, echipa Germaniei, campioana europeană en-titre. Nemții au mai jucat un amical miercuri, tot în Malta, cu reprezentativa țării gazdă, pe care au învins-o cu 2-1. În echipa lui Berti Vogts s-au produs multe modificări față de formula de la Cupa Mondială, fiind titularizați jucători noi, precum Rehmer, Linke, Passlack ori Rink. În ceea ce privește echipa noastră, se pare că va exista o singură modificare față de primul unsprezece din meciul cu Liechtenstein. Va fi introdus Filipescu în locul lui Contra. Meciul de la La Valetta va începe la ora 20.30 și va fi transmis în direct de TVR 1. Pînă acum, România a jucat de 9 ori cu Germania, cîștigînd un meci, terminînd unul la egalitate și pierzînd 7.

Echipele probabile:

România: Stelea - Petrescu, Bătrînu, Gh. Popescu, Filipescu - Petre, Gîlcă, C. Munteanu, D. Munteanu - Moldovan, Ad. Ilie.

Germania: Kahn - Rehmer, Heinrich, Babbel, Passlack - Nowotny, Basler, Effenberg, Beinlich - Bierhoff, Marschall.

În imagine, Cătălin Munteanu trecînd ca prin brînză printre jucătorii din Liechtenstein

Patru pentru un morman de aur

■ *Moscova găzduiește astăzi finala "Grand Prix IAAF"* ■ *Gabi Szabo, Nicoleta Grasu și Felicia Moldovan reprezintă România* ■ *evenimentul va fi transmis la TVR 2, de la ora 16,00* ■

În ciuda tuturor suspiciunilor și a mofturilor făcute de unii dintre corifeii atletismului mondial, IAAF rămîne fermă pe poziție: finala Grand Prix va avea loc la Moscova. Astăzi, pe stadionul "Lujniki" din capitala Rusiei, în ciuda inflației și a haosului politic va avea loc ultimul act al "circului" atletic, în care se vor decerna, în premieră, și "jackpot-urile" (aur în lingouri) pentru cîștigătorii tuturor celor șapte concursuri din "Golden League", incluzînd, firește, și finala. După cum se știe, au mai rămas în cursă patru atleți: hurdlerul ***Bryan Bronson***, semifondistul ***Hicham El-Guerrouj***, alergătorul de cursă lungă ***Haile Gebrselassie*** **(foto)** și sprintera ***Marion Jones***. În același timp, primii situați în clasamentul pe probe al IAAF se vor întrece pentru trofeele Grand Prix, luptă în care se va porni de la zero. Punctajele obținute în concursurile anterioare vor conta numai în lupta pentru clasamentul cumulat, care va stabili atletul și atleta numărul 1 a anului 1998.

Valoarea totală a premiilor care se vor pune la bătaie în "ruleta rusească" este de ***4,38 milioane de dolari.*** În ciuda acestor sume ademenitoare, mai sînt încă unii atleți care refuză să participe la această finală: campionul mondial al sutei, Maurice Greene, și partenerul său de antrenament, Ato Boldon, precum și un alt sprinter, Jon Drummond, cel care a inițiat petiția adresată IAAF de un grup de atleți în vederea schimbării locului concursului. Nu va fi prezent nici "expresul de Houston", Michael Johnson, care, învins în etapa inaugurală a Ligii de către englezul Mark Richardson, a pierdut din start șansa la "jackpot". În schimb, Marion Jones este dispusă să accepte orice risc; doar nu a luptat ea degeaba toată vara pentru aurul mult rîvnit. Anul trecut, ea a pierdut "jackpot-ul" defunctului "Golden Four", la Zürich, cînd a fost depășită de "bunicuța" Merlene Ottey. Din România vor participa atletele ***Gabriela Szabo*** (a cincea la 1500 m și a șaptea la 5000 m), ***Nicoleta Grasu*** (a treia la disc) și ***Felicia Țilea - Moldovan*** (a opta la suliță). Concursul va fi transmis în direct de către TVR 2, începînd de la ora 16,00. Iată, în încheiere, și clasamentul general al "Grand Prix IAAF".

Masculin: 1. ***Hicham El Guerrouj*** (Maroc, 1500 m) - 94 p; 2. ***Bryan Bronson*** (SUA, 400 m garduri) - 88 p; 3. ***Jeff Hartwig*** (SUA, prăjină) - 79 p; 4. ***Michael Johnson*** (SUA, 400 m) - 77 p; 5. ***Dennis Kapustin*** (Rusia, triplusalt) - 76 p.

Feminin: 1. ***Marion Jones*** (SUA, 100 m) - 88 p; 2. ***Svetlana Masterkova*** (Rusia, 1500 m): 83 p; 3. ***Trine Hattestad*** (Norvegia, suliță) - 80 p; 4-5. ***Falilat Ogunkoya*** și ***Charity Opara*** (ambele, Nigeria, 400 m) - 77 p. **(GIN)**

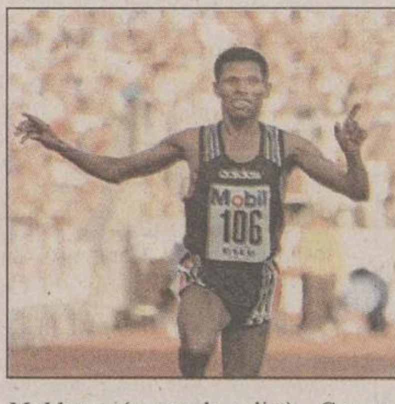

Căutătorii de aur

Bryan Bronson (SUA, 26 de ani, 400 m garduri, 47,03 s). Cel mai bun atlet din lume pe această distanță în ultimii doi ani, chiar dacă anul trecut, la Atena, a pierdut finala CM, în fața francezului Stéphane Diagana și a sud-africanului Llewellyn Herbert.

Hicham El Guerrouj (Maroc, 24 de ani, 1500 m, 3:26,00 RM). campion mondial în 1997, medalie de argint în 1995, omul care l-a deposedat de coroană pe fostul suveran Nourredine Morceli. Deține și recordul mondial al milei, indoor (3:48,45).

Haile Gebrselassie (Etiopia, 25 de ani, 5000 m, 12:39,36 RM). campion olimpic în 1996, triplu campion mondial (1993, 1995, 1997), toate titlurile obținute pe 10.000 m, unde deține și recordul mondial (26:22,78). Vicecampion mondial pe 5000 m în 1993. Primul atlet, după 20 de ani (de la Henry Rono încoace) care deține simultan ambele recorduri mondiale pe distanțe lungi.

Marion Jones (SUA, 22 de ani, 100 m, 10,71 s). Campioană mondială la 100 m și 4X100 m în 1997. Deține a doua performanță mondială din toate timpurile la 100 m și cele mai bune performanțe mondiale ale anului la 200 m și lungime. Are și cetățenia statului Belize, după mamă. A jucat fotbal și baschet. Logodită cu aruncătorul de greutate C.J. Hunter (bronz la J.O. de la Atlanta).

PANORAMIC

Steaua trebuie să plătească pentru nebunia suporterilor

Întrunită joi, la sediul Ligii Profesioniste de Fotbal (LPF), Comisia de Disciplină a recomandat sesizarea Comisiei de Arbitraj a Federației Române de Fotbal pentru faptul că brigada delegată la partida CSM Reșița - Farul nu a reținut carnetele fotbaliștilor constănțeni Florin Macavei și Petre Grigoraș, care au adus injurii arbitrilor, după încheierea meciului. În aceeași ședință, Comisia de Disciplină a mai decis: 1) Suspendarea pe două etape și amendarea cu 500.000 de lei a jucătorului Cristian Chivu (Univ. Craiova), eliminat pentru fault deosebit de dur, la partida Universitatea - Oțelul (scor 0-1); 2) suspendarea pe o etapă și amendarea cu 500.000 de lei a jucătorului Miodrag Belodedici (Steaua), eliminat din joc pentru fault ca ultim apărător în partida Rapid - Steaua (scor 3-0); 3) Suspendarea pe o etapă și amendarea cu 500.000 de lei a jucătorului Gheorghe Ciocan (Olimpia Satu Mare), eliminat pentru jucarea balonului cu mîna în mod intenționat în partida Olimpia - Dinamo (scor 0-4); 4) Suspendarea pe o etapă și amendarea cu 150.000 de lei a jucătorilor Cornel Frăsineanu (Universitatea Craiova), Cătălin Tofan (Oțelul), Vasile Voinea (Astra), Valentin Bălan (Foresta) și Horațiu Cioloboc ("U" Cluj), eliminați pentru primirea celui de-al doilea cartonaș galben; 5) Obligarea clubului Steaua la plata unor despăgubiri în valoare de 28 de milioane de lei către UFC Rapid, suma reprezentînd contravaloarea celor 128 de scaune distruse de galeria militarilor la partida din Giulești.

Balaci rămâne antrenorul Universității Craiova

Antrenorul formației Universitatea Craiova, Ilie Balaci, a revenit asupra deciziei de a părăsi echipa, după ce, joi, Comisia de Disciplină a Ligii Profesioniste de Fotbal îl suspendase pentru un an din toate activitățile oficiale. Alexandru Boc, președintele clubului oltean, a declarat: "Ilie a condus în această dimineață antrenamentul echipei, urmînd ca și de acum înainte să se ocupe de pregătirea formației Universitatea Craiova. El a revenit asupra deciziei de a pleca, astfel încît nu se mai pune problema aducerii unui alt antrenor". Referitor la modul în care Balaci va conduce echipa în cadrul meciurilor oficiale, președintele Boc a spus: "Eu îi voi cumpăra o stație de emisie-recepție prin intermediul căreia să-și poată coordona jucătorii, împreună cu Silviu Lung și Petre Gugu, care vor sta pe banca de rezerve".

Răducioiu va putea semna cu Brescia

Situația atacantului român Florin Răducioiu s-a clarificat, joi seară, în momentul în care clubul spaniol Espanyol Barcelona l-a declarat jucător liber de contract. În condițiile date, Răducioiu va semna un contract pe trei ani cu italienii de la Brescia, unde a mai evoluat, atunci cînd antrenor era Mircea Lucescu.

Dună revine la Național

Atacantul formației spaniole de liga a doua, Logrones, Marin Dună va reveni la echipa FC Național, a declarat Silviu Mărculescu, purtătorul de cuvînt al clubului bancar. Președintele clubului FC Național, Gino Iorgulescu, l-a contactat în cursul dimineții de ieri pe Dună, cu care a ajuns la un acord privind reîntoarcerea acestuia la formația din strada Dr. Staicovici. Dună va mai rămîne în Spania pînă pe 10 septembrie, el umînd să își primească o sumă restantă din contractul cu Logrones. De asemenea, el trebuie să obțină din partea Federației Spaniole de Fotbal actul prin care este declarat jucător liber de contract. În cazul în care documentele vor fi eliberate la timp de către forul fotbalistic spaniol, Marin Dună ar putea evolua pe 12 septembrie, în partida Farul Constanța - FC Național, din cadrul etapei a VI-a a Diviziei A.

Electron m.bit
Sâmbătă ora 18.45
POLITICA între PROMISIUNI și REALITATE
Parlamentari ieșeni
în dialog cu Angela Maftei

PRODUCTIE PUBLICITARA
METALCO
Iasi, Moara de Foc 29, tel:032/215480
Casete luminoase
Panouri Publicitare
Copertine
bannere
inscriptionari auto
Si vitrine

Fondul Proprietății de Stat
Iași, Str. Ștefan cel Mare și Sfînt nr. 69, Tel./Fax: 032-112256, Tel. 032-116740

Direcția Teritorială a Fondului Proprietății de Stat primește oferte pentru achiziții avînd ca obiect:
1. Mobilier birou, un set fiind format din: - birou - fișet - scaun
2. Mobilier sală licitații și arhiva
3. Centrală termică (gaz metan)
4. Centrală telefonică - 4 linii exterioare - 16 linii interioare
5. Sisteme protecție antiefracție și antiincendiu
6. Instalații aer condiționat
Agenții economici interesați vor prezenta detalii privind: - modele (variante) - calitate, performanțe - prețuri - garanții - facilități diverse

Termenul final de depunere a ofertelor este de 15 septembrie 1998, orele 14,00.

Informații suplimentare se pot obține la sediul Direcției Teritoriale a Fondului Proprietății de Stat din B-dul. Ștefan cel Mare și Sfînt nr. 69, telefoane 116740, 135060, interior 293 sau 365 și fax 112256.

TERASA
WEEKEND CIRIC
&
Monitorul Duminică
prezintă
PROIECT K1
vineri, ora 20.30
SANDA LADOȘI
LUMINIȚA ANGHEL
KARAOKE Coca-Cola
sîmbătă, ora 20.30
Rezervări la 114637
RECITALUL ESTE URMAT DE DISCOTECĂ

publicitate exterioară
RBN
ROMANIAN BILLBOARD NETWORK
Amplasamente bannere
Panouri la sol și pe clădiri
Panouri pe stâlpii de iluminat public
Publicitate pe mijloace de transport în comun
Bulevardul Tudor Vladimirescu nr. 87
tel. 094/630.282, tel/fax 211.843

www.monitorul.ro
Ediția electronică a cotidianului MONITORUL
PRIVATISATION IN ROMANIA
prezentări de companii,
legislația la zi, știri,
ROMANIAN TRAVEL GUIDE
Serviciile noastre:
Producție și găzduire pagini web
Servicii de promovare pe InterNet
Mica publicitate în Monitorul online
Oportunități de afaceri
NECOMM
NORD EST COMMUNICATIONS
Str. Smirdan 5, Iasi 6600
Tel: 032-211525 Fax: 032-270415
Web: http://www.necomm.ro
E-mail: necomm@necomm.ro

FLASH

Huzu arbitrează Supercupa

Comisia Centrală a Arbitrilor (CCA) a stabilit numele arbitrilor şi observatorilor pentru meciul din Supercupa României, care se va disputa între Steaua şi Rapid, miercuri, 9 septembrie, de la orele 19.30, pe stadionul "Lia Manoliu". Astfel, partida va fi condusă la centru de Aron Huzu, ajutat de asistenţii Patriţiu Abrudan şi Nicolae Grigorescu, rezervă fiind Constantin Ene. Observatori la acest meci vor fi Valentin Alexandru şi Cornel Costinescu. CCA a mai hotărît ca Maria Pătraşcu şi Fevronia Ion să oficieze la două din meciurile din cadrul miniturneului-under 18, din Iugoslavia: Slovenia - Iugoslavia şi Israel - Iugoslavia. Pentru partida Letonia - Georgia, din 10 octombrie, contînd pentru preliminariile CE 2000, CCA a hotărît ca, alături de centralul C. Zotta - desemnat de UEFA - să fie asistenţii I. Dumitrică şi S. Ioan, iar rezervă - A. Stoica. Tot în cadrul preliminariilor, la meciul Ucraina - Armenia, din 14 octombrie, arbitri vor fi M. Lică (la centru), V. Avram, N. Sterea (asistenţi) şi V. Anghelinei (rezervă). Fl. Chivulete, alături de I. Mureşan, Gh. Biziniche şi Gh. Farcaş vor oficia la meciul Croaţia - Macedonia, din preliminariile CE de tineret - under 21, din 14 octombrie.

Hernan Gomez doreşte să continue la naţională

Fostul selecţioner al naţionalei Columbiei, Hernan Gomez, care şi-a dat demisia după Cupa Mondială din Franţa, a anunţat că doreşte să conducă echipa şi pentru Mondialul din 2002, care va avea loc în Japonia şi Coreea de Sud. Pe lista înlocuitorilor lui Gomez se află columbienii Francisco Maturana şi Jorge Luis Pinto, românul Anghel Iordănescu, olandezul Leo Beenhakker şi sîrbul Slobodan Zacevic.

Real a ales Sevilla

Comitetul de urgenţă al UEFA a confirmat suspendarea stadionului lui Real Madrid, "Santiago Bernabeu", pentru prima etapă din Liga Campionilor, ce va avea loc pe 16 septembrie şi în care spaniolii vor juca cu Internazionale Milano. Într-un comunicat dat publicităţii joi, forul european a anunţat că madrilenii sînt obligaţi să evolueze într-un oraş la peste 300 km de capitala Spaniei. Preşedintele lui Real, Lorenzo Sanz, a informat că partida cu Inter Milano va avea loc la Sevilla, pe stadionul "Ramon Sanchez Pizjuan". Această măsură a UEFA vine ca urmare a incidentelor petrecute în ediţia trecută a Ligii Campionilor, cînd fanii lui Real s-au suit pe garduri şi au dărîmat o poartă, înaintea începerii partidei cu Borussia Dortmund, din semifinale.

Spartak, mai bună decît Juve!

Federaţia Internaţională de Istorie şi Statistică a Fotbalului a dat publicităţii, joi, clasamentul mondial al echipelor de club. Acesta se prezintă astfel: 1. River Plate (Argentina) - 370,5 p; 2. Spartak Moscova (Rusia) - 321,5 p; 3. Inter Milano (Italia) - 320 p; 4. Lazio Roma (Italia) - 318 p; 5. Vasco da Gama (Brazilia) - 311 p; 6.Bayern München (Germania) - 280 p; 7.Iuventus Torino (Italia) - 270 p; 8. Real Madrid (Spania) - 254 p; 9. Manchester United (Anglia) - 244 p; 10.Borussia Dortmund (Germania) - 236 p.

Aristizabal a fost operat la genunchi

Internaţionalul columbian Victor Hugo Aristizabal, actualmente la echipa braziliană FC Santos, a fost operat la genunchiul stîng, urmînd să lipsească de pe gazon pînă la sfîrşitul anului. Aristizabal, care a suferit o intervenţie la ligamentele încrucişate anterioare, a fost asigurat de medici că va reveni în aproximativ 5 luni.

Din şapte au mai rămas doar doi

■ *Voinea - în 16-imi la Flushing Meadow*

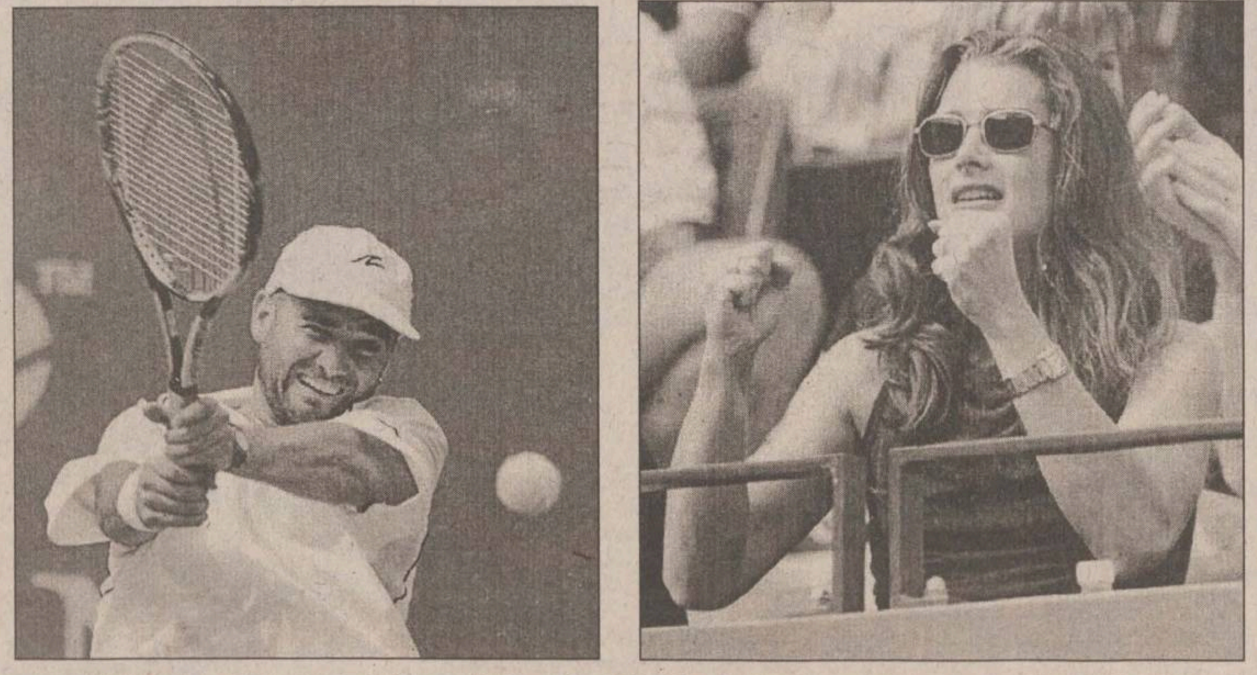

Cînd este susţinut din tribune de Brooke Shields, Agassi nu-şi poate permite să piardă

Din cei şapte români care au început actuala ediţie a US Open, la simplu, de joi, au rămas doar doi. Dacă locul în "Top 10" WTA o aduce pe Irina Spîrlea printre favorite, un eşec în această fază putînd fi doar rodul întîmplării, surpriza plăcută o reprezintă, fără îndoială, Adrian Voinea, care a reuşit în acest an cea mai bună performanţă a sa la Flushing Meadow. În acest an, focşăneanul (nr. 83 ATP) are şi un culoar favorabil, iar în turul al doilea l-a învins, după un început ezitant, pe americanul Bob Bryan (nr. 433): scor 0-6, 6-2, 6-4, 6-4. Adrian îl va întîlni în 16-imi pe slovacul Karol Kucera, nr. 9 ATP şi cap de serie nr. 9. Voinea şi Kucera s-au mai confruntat o singură dată, la Roland Garros 1995, cînd românul a cîştigat clar: 6-2, 6-2, 6-3. La simplu feminin, Raluca Sandu n-a putut trece de turul al II-lea, fiind surclasată de una dintre cele mai bune jucătoare din lume, Amanda Coetzer (Africa de Sud, nr. 12), cu scorul de 6-0, 6-2, în numai 54 de minute. Jucătoarea română a avut un procentaj de reuşite al primului serviciu de 57%, comiţînd două duble greşeli, ca şi adversara sa. Diferenţa a fost făcută de numărul de greşeli nefortate, Raluca înregistrînd 31, în timp ce Amanda a totalizat doar 10. Eliminată încă din primul tur, la simplu, Ruxandra Dragomir continuă la dublu, ea învingînd, alături de prietena sa Iva Majoli (Croaţia), cuplul Silvia Farina/Laura Montalvo (Italia/Argentina) cu 7-5, 6-4. Şi Irina Spîrlea s-a calificat în turul III, împreună cu Chanda Rubin (SUA), cele două dispunînd de britanicele Julie Pullin/Lorna Woodroffe lejer: 6-0, 6-2. Singura care s-a oprit în turul II este Cătălina Cristea, învinsă cu 6-4, 6-3, alături de Magdalena Grzybowska (Polonia), de Karin Kschwendt/Anne-Gaelle Sidot (Australia/Franţa). Învins de Siemerink încă din turul I, Pescariu este ocrotit de şansă, el scăpînd ca prin minune de la o tragedie. Dinu trebuia să fie în avionul companiei Swissair care s-a prăbuşit, miercuri noaptea, în Oceanul Atlantic. El a hotărît să plece spre Geneva, cu o zi mai devreme decît era stabilit în program, deşi tatăl său îl sfătuise să rămînă la cumpărături pînă miercuri. Unul din bunicii lui Pescariu a murit acum cîtiva ani într-un accident aviatic. În aceeaşi situaţie cu Pescariu s-a aflat şi jucătorul de tenis elveţian, Marc Rosset, care avea rezervare la cursa pentru Geneva, renunţînd în ultima clipă la această călătorie. Rezultate:

Masculin, turul II: Pete Sampras (SUA, nr.1) - Paul Goldstein (SUA) 7-6, 2-6, 6-3, 6-3; Patrick Rafter (Australia, nr.3) - Hernan Gumy (Argentina) 6-4, 6-1, 6-2; Karol Kucera (Slovacia, nr.9) - Jerome Golmard (Franţa) 7-5, 6-3, 6-0; Greg Rusedski (Marea Britanie, nr. 6) - Bohdan Ulirach (Cehia) 4-6, 6-3, 4-6, 6-2, 7-5; Jonas Bjorkman (Suedia, nr.12) - Jonathan Stark (SUA) 6-4, 6-3, 6-4; Marat Safin (Rusia) - Taylor Dent (SUA) 6-3, 6-1, 7-6; Andre Agassi (SUA, nr.8) - Guillaume Raoux (Franţa) 6-3, 6-2, 6-7, 3-6, 6-1; Jan Siemerink (Olanda) - Dominik Hrbaty (Slovacia) 6-4, 6-3, 6-4; Thomas Muster (Austria) - Wayne Black (Zimbabwe) 6-7, 6-4, 6-3, 6-0; Davide Sanguinetti (Italia) - Martin Damm (Cehia) 7-6, 7-6, 6-4; Goran Ivanisevic (Croaţia, nr.14) - Todd Martin (SUA) 1-6, 7-6, 7-5, 6-3; David Nainkin (Africa de Sud) - Gustavo Kuerten (Brazilia) 2-6, 6-4, 6-3, 6-4.

Feminin, turul II: Martina Hingis (Elveţia, nr.1) - Iva Majoli (Croaţia) 7-6, 6-0; Venus Williams (SUA, nr.5) - Anne Kremer (Luxemburg) 6-1, 6-3; Arantxa Sanchez-Vicario (Spania, nr.4) - Fabiola Zuluaga (Columbia) 6-3, 6-2; Lisa Raymond (SUA) - Nataşa Zvereva (Belarus) 6-2, 6-2; Lindsay Davenport (SUA, nr. 2) - Lori McNeil (SUA) 6-1, 6-1; Anna Kurnikova (Rusia, nr.15) - Radka Bobkova (Cehia) 6-3, 6-4; Nathalie Tauziat (Franţa, nr.10) - Olga Barabanşikova (Belarus) 6-7, 6-2, 6-3; Mary Pierce (Franţa, nr.10) - Cara Black (Zimbabwe) 6-1, 6-1; Conchita Martinez (Spania, nr.7) - Jacqueline Trail (SUA) 7-6, 6-1; Henrieta Nagyova (Slovacia) - Chanda Rubin (SUA) 7-6, 6-4."

Nelu Zepciuc revine în handbalul ieşean

■ *alături de el va reveni, după doi ani, şi extrema Cornel Aanicăi*

Aureolaţi cu cîştigarea turneului de la Iaşi, în faţa a trei echipe de primă divizie, handbaliştii de la Politehnica Mecon Iaşi şi-au continuat programul de pregătire pentru startul în noul sezon, care va fi dat peste exact o săptămînă. În paralel cu antrenamentele zilnice, o parte din jucători îşi încearcă şansa la Facultatea de Educaţie Fizică şi Sport. Dacă Mihai Timofte şi Florin Leuciuc au optat pentru cursurile facultăţii, Gabriel Onuţă şi Andrei Vărvăruc încearcă la colegiu. Cel de-al cincilea pe listă, portarul venit de la Suceava, Constantin Buga, a suferit o accidentare stupidă la proba eliminatorie, el fiind obligat să-şi mute dosarul la o facultate cu profil tehnic. În tot acest timp, conducătorii clubului şi antrenorii aleargă prin oraş în căutarea unui sprijin financiar, care i-ar putea ajuta în realizarea obiectivului stabilit, acela de promovare în primul eşalon. Nu s-a ignorat însă structura lotului de jucători, care, în aceste zile, este pe cale să sufere modificări importante. Astfel, fostul jucător ieşean, extrema dreaptă Cornel Aanicăi, şi-a manifestat dorinţa de a reveni, după doi ani, în echipa care l-a consacrat. În vîrstă de 22 de ani, Aanicăi şi-a satisfăcut stagiul militar, iar apoi a evoluat un an la Timişoara. În prezent, liber de contract, este pe punctul de a semna cu echipa moldoveană, transferul său neimplicînd probleme majore. Însă cea mai interesantă şi mai benefică mutare a echipei din Copou este cea a readucerii în lot a experimentatului Ioan Zepciuc. După doi ani de evoluţii în Franţa, Neluţu a mai jucat pentru ieşeni exact în urmă cu un an, cînd a participat la barajul de menţinere a ieşenilor în cea de-a doua divizie, disputat la Bucureşti, în compania echipei Cildro Drobeta Turnu Severin. Sîcîit de o accidentare, dar avînd şi probleme de ordin personal, Zepciuc şi-a dat, în principiu, acordul de a reveni la echipă. ***"Sînt şanse extrem de mari de a-l readuce pe Neluţu alături de echipă. Consider că acest lucru ar însemna una din cele mai importante mişcări pe care le-am făcut în această vară. Experienţa sa competiţională îmi dă prilejul să spun că, avîndu-l lîngă noi, şansele de promovare cresc extrem de mult"*** - a declarat antrenorul principal al ieşenilor, prof. Costel Schender. Cu aceste două mutaţii, lotul pare conturat decisiv, concurenţa pe posturi fiind acerbă. În cursul săptămînii viitoare urmează să se încheie ultimele formalităţi privind legitimarea noilor sosiţi, clubul avînd în intenţie să achite la federaţie suma necesară renunţării la numele fostului sponsor, Mecon.

Iată programul pe care îl vor avea ieşenii în seria EST a Diviziei A: Cimentul Medgidia - Politehnica Iaşi (12 septembrie), Poli Iaşi - Tehnoutilaj Odorhei (19 sept), Handbal Club Sighişoara - Poli Iaşi (26 sept), Poli Iaşi - Inspet Ploieşti (3 octombrie), Universitatea Petrolul Craiova - Poli Iaşi (10 oct), Poli Iaşi - ASA Rotec Buzău (17 oct), Metalul Copsa Mică - Poli Iaşi (24 oct), Poli Iaşi - Ambro Suceava (31 oct), Nitramonia Făgăraş - Poli Iaşi (7 nov), CSU Rapid Galaţi - Poli Iaşi (14 nov), Poli Iaşi - Petrolul Teleajen (21 nov). **(Lucian MINUŢ)**

Ucraina - Rusia, aproape un război civil

■ *în acest week-end se vor disputa 21 de meciuri în preliminariile CE de fotbal*

Portarul ucrainean Sovkovski se antrenează pentru derby-ul cu Rusia

Echipele naţionale de fotbal ale Rusiei şi Ucrainei se vor afla pentru prima dată faţă în faţă în această seară, în meciul de deschidere a grupei a IV-a preliminare pentru turneul final al Campionatului European de fotbal din anul 2000. Partida de la Kiev va fi mai mult decît o simplă înfruntare fotbalistică, va fi un duel aproape fratricid între două naţiuni care au convieţuit mai bine de 70 de ani în aria marii Uniuni Sovietice. Acum, ambiţia fotbaliştilor ucraineni este de a dovedi că sînt cel puţin la fel de buni ca ruşii, dîndu-le peste nas celor care în 1992 i-au împiedicat să-şi formeze propria echipă naţională şi i-au înregimentat pe cei mai buni jucători kieveni sub tricoul ciudatei selecţionate CSI. Asta ca să nu mai spunem că, aidoma majorităţii republicilor ex-sovietice care s-au rupt după 1990 de Imperiul Roşu, ucrainenii au un dispreţ cumplit faţă de ruşi, pe care îi consideră principalii răspunzători pentru dezastrul economic în care se află ţara. Fotbaliştii ruşi au, la rîndul lor, şi ei ceva de demonstrat: ani la rînd presa a scris că echipa fostei URSS a fost ţinută în spate de jucătorii ucraineni, lucru demonstrat şi de faptul că, la nivel de club, cele mai mari performanţe europene le-a înregistrat Dinamo Kiev. Antrenorul de astăzi al ruşilor, Anatoli Bîşoveţ, este născut în Ucraina. La fel şi doi dintre titularii echipei sale, Vitkor Onopko şi Andrei Kancelskis. În schimb, vedeta lui Dinamo Kiev şi a naţionalei ucrainene, Iùri Kalitvinţev, este originar din Rusia şi s-a format ca jucător la Dinamo Moscova. Fiecare dintre ei a decis să rămînă de acea parte a baricadei unde a considerat că-i va fi mai bine.

Meciul de astăzi nu va fi, în nici un caz, unul între prieteni, deşi majoritatea fotbaliştilor se cunosc bine între ei şi unii chiar joacă la aceleaşi echipe de club. Îi despart însă 300 de ani de istorie, în care Rusia a jucat rolul stăpînului în faţa Ucrainei, iar acesta a trebuit să accepte prea multe compromisuri. Mai mult decît atît, ambele echipe au drept ţel calificarea la turneul final al CE şi - într-o grupă din care mai face parte Franţa - e clar că nu rămîne loc decît pentru un singur combatant. Rivalitatea va trebui tranşată în această seară...

Evident, pe noi ne interesează mai mult meciurile din grupa a VII-a, în care au fost repartizaţi şi "tricolorii" lui Piţurcă. Astăzi, Slovacia joacă pe teren propriu cu Azerbaidjanul şi cu siguranţă nu va avea probleme în a se impune. Primul derby al grupei va avea loc însă mîine, la Budapesta, Ungaria primind replica puternicei echipe a Portugaliei. După disputarea acestei partide vom şti şi noi mai bine care ne este principala contracandidată la şefia grupei.

Dintre celelalte meciuri programate la acest sfîrşit de săptămînă în preliminariile CE din 2000, ne mai reţin atenţia întîlnirile Ţara Galilor - Italia, Suedia - Anglia, Irlanda - Croaţia şi Bulgaria - Polonia. De asemenea, vom trage cu ochiul la meciul moldovenilor de peste Prut în Finlanda şi la debutul oficial al lui Anghel Iordănescu pe banca tehnică a naţionalei elene. Aspecte de la majoritatea acestor partide vor putea fi urmărite în rezumat la Eurosport, astăzi de la ora 23.00 şi mîine, de la ora 21.00 (Ion TEODOR).

Programul meciurilor:

Astăzi. ***Grupa I :*** Ţara Galilor - Italia (în direct pe RAIUNO, de la 21.45); Belarus - Danemarca. ***Grupa a II-a:*** Georgia - Albania. ***Grupa a III-a:*** Finlanda - Moldova; Turcia - Irlanda de Nord. ***Grupa a IV-a:*** Armenia - Andorra; Islanda - Franţa; Ucraina - Rusia. ***Grupa a V-a:*** Suedia - Anglia. ***Grupa a VI-a:*** Austria - Israel; Cipru - Spania. ***Grupa a VII-a:*** Slovacia - Azerbaidjan. ***Grupa a VIII-a:*** Irlanda - Croaţia. ***Grupa a IX-a:*** Lituania - Scoţia; Bosnia - Estonia.

Mîine. ***Grupa a II-a:*** Grecia - Slovenia; Norvegia - Letonia. ***Grupa a V-a:*** Bulgaria - Polonia. ***Grupa a VII-a:*** Portugalia - Ungaria. ***Grupa a VIII-a:*** Macedonia - Malta. ***Grupa a IX-a:*** Feroe - Cehia.

Cicliştii ieşeni au mers bine la Brăila

La sfîrşitul săptămînii trecute, Brăila a fost gazda ultimelor două etape din cadrul Cupei Speranţelor Olimpice. S-au aliniat la start 44 de ciclişti, de la 9 cluburi: Olimpia Bucureşti, Dinamo CSŞ 1, Stirom Bucureşti, Selecţionata Braşovului, CSŞ 2 Bucureşti, Compet Ploieşti, Selecţionata Prahovei, CSM Bilala Brăila şi CSM Iaşi. În etapa a VII-a, rutierii ieşeni au ocupat un merituos loc 2 în clasamentul pe echipe, CSM acumulînd 7,45.54h, la numai 12 secunde de Selecţionata Prahovei, echipă ce s-a clasat pe primul loc. La individual, ieşenii au obţinut următoarele rezultate: Dumitru Pătrăuceanu -locul 5, Ciprian Ionescu -locul 7, Călin Tînjală -locul 17 şi Radu Panciuc -locul 26. În ultima etapă, cei patru au resimţit efortul din prima zi, sosind cu plutonul. În clasamentul final al competiţiei, CSM a ocupat locul 6 din 16 formaţii care au punctat. Pe primele trei locuri s-au clasat, în ordine, Selecţionata Prahovei, Stirom Bucureşti şi Selecţionata Braşovului. **(D.S.)**

Karate şi spectacol, săptămîna viitoare la Iaşi

La sfîrşitul săptămînii viitoare, Sala Polivalentă va găzdui Cupa României la karate tradiţional, competiţie ajunsă deja la cea de-a V-a ediţie. La hotelul Orizont a avut loc ieri o conferinţă de presă în care organizatorii au prezentat principalele aspecte legate de organizarea întrecerilor. Preşedintele clubului Fujiyama, Constantin Căliman, a declarat că se contează pe prezenţa a aproximativ 20 de cluburi, patru fiind din Iaşi: Energia, Fujiyama, Enpi şi Budo. AS Energia Iaşi are de apărat trofeul cucerit anul trecut, principalii adversari ai ieşenilor fiind cei de la Petrom Ploieşti şi Constructorul Hunedoara. Cupa României se va desfăşura în organizarea Fujiyama Karate Club, cu sprijinul DJTS Iaşi şi al Consiliului Judeţean Iaşi. Vor fi 11 probe, urmînd să fie punctate primele 8 locuri. Prin adiţionare de puncte, va fi desemnată echipa cîştigătoare a trofeului pus în joc. ***"Vom realiza trei transferuri spectaculoase săptămîna viitoare şi sper că nu vom avea probleme în a cîştiga cupa. Îi vom transfera pe Cornel Muşat, Pavel Vancea şi Gabriela Ionete, toţi trei componenţi ai lotului naţional. Îmi pare rău de faptul că, nefiind sport olimpic, karate-ul nu are fonduri repartizate. Noi încercăm să ne descurcăm cum putem şi sînt sigur că, din punct de vedere organizatoric, evenimentul de săptămîna viitoare va fi un succes"***, a afirmat Constantin Căliman. Programul acestei competiţii va începe joi, cînd va avea loc în sala de sport a Şcolii generale nr.15 un stagiu tehnic cu Sensei Dan Stuparu, 5 DAN. Vineri vor avea loc primele antrenamente la Sala Polivalentă, sîmbătă se vor desfăşura preliminariile, iar duminică sînt programate finalele. În timpul competiţiei va fi organizată o expoziţie de grafică intitulată sugestiv "BUSHIDO", a pictoriţei Ana Maria Brumă, grafică inspirată din viaţa oamenilor de arme (SAMURAI) ai Japoniei Medievale. În timpul finalelor va putea fi urmărit un atractiv program de demonstraţii, printre surprizele organizatorilor numărîndu-se şi o tombolă cu premii surpriză la care va putea participa fiecare posesor al unui bilet de intrare. Pentru reuşita deplină a întrecerii, şi-au dat concursul mai mulţi sponsori: Karate Master, Kodak, International Complex Service, Compania Coca-Cola Iaşi, SC Molid, Maart's CO Piatra-Neamt, Lotus Foto, hotel Unirea, Agenţia Imobiliară Damarex COMP SRL, Editura Polirom, SC Retif Nam SRL, Independent Guard Security, Bruni, EMI SRL, Radio Hit, Radio Contact, Radio Nord-Est, Centrul de promovare şi afaceri Moldova, SC Vega SRL şi Happy-Club. **(D. S.)**

TURISM

OLIMP - IAŞI
Str. Gavril Muzicescu nr. 6, bl. 7A, mezanin (fundaţie, deasupra Universităţii Petre Andrei),Tel: 215524, 215539
VARA 1998 !
TURCIA:
ANTALYA; KUSADASI
Hoteluri de 2, 3, 4, 5 stele; masa opţional
Sejur la alegere; Preţuri convenabile
Servicii ireproşabile
KUSADASI
16 - 25.08.; autocar
GRECIA:
HALKIDIKI; CRETA; CORFU; KATERINI; PLATAMONAS;
Hoteluri,vile; masa opţional
Sejur la alegere; Asigurăm viza
ROMÂNIA:
MAMAIA; NEPTUN; OLIMP; EFORIE; JUPITER; VENUS; SATURN
Sejur de 6, 10, 12 zile; masa opţional

KLM
PRIN ICAR TOURS
Str. Costache Negri 43-parter, tel/fax: 216.319
Rezervări non stop: 094/606.426

Lufthansa
PRIN ICAR TOURS
Str. Costache Negri 43-parter, tel/fax: 216.319
Rezervări non stop: 094/606.426

PARIS
ZBOR CHARTER
(în fiecare vineri)
PRIN ICAR TOURS
Str. Costache Negri 43-parter, tel/fax: 216.319
Rezervări non stop: 094/606.426

PROSPER MERIDIAN
LITORAL - MUNTE
toate staţiunile
AGROTURISM
Italia - Spania - Israel - Grecia
Turcia - Ungaria
Iaşi, str. Arcu 25, sc. B, parter (mai jos de legătorie), tel: 032/211060, 112538

ATLANTIC TURISM COMPANY
Italia + Franţa + Spania
5 - 16 octombrie
★ 900 USD ★ inscrieri: pina la 15 septembrie ★
INSTANTANEU
rezervări şi eliberări de bilete
AVION / AUTOCAR
Iaşi, bd. Ştefan cel Mare B1-B2 galeriile comerciale, mezanin ☎ 032/21.38.72

Excursii
ITALIA (săptămînal de la 800$)
GRECIA (lunar de la 300$)
ANGLIA (săptămînal de la 800$)
CIPRU (săptămînal de la 600$)
DUBAI (lunar de la 700$)
SLOVENIA
CROAŢIA

Avion
BRITISH AIRWAYS
Alitalia
swissair
MALEV Hungarian Airlines
KLM
Emirates
CSA CZECH AIRLINES
AIR FRANCE
Lufthansa
BALKAN, TAROM, ROMAVIA, AUSTRIAN AIR LINES, TURKISH AIRWAYS

Autocar
DOUBLE T
EURO TIME
ATLASSIB
Touring
EUROPABUS
ITALIA, ELVEŢIA
Germania, Spania, Franţa, Portugalia
Anglia, Austria, Scandinavia, Benelux, Irlanda

TRANS EUROPA din Iaşi
PLECĂRI SĂPTĂMÎNALE
Nurnberg, Ingolstadt, Munchen, Augsburg, Ulm, Stuttgart, Karlsruhe, Mannheim, Frankfurt
Munte
Izvoru Mureşului, Lacu Roşu, Sinaia, Slănic Moldova, Vatra Dornei, Predeal, Băile Tuşnad, Buşteni, Băile Felix, Covasna, Durău, Poiana Braşov
Delta Dunării
TOTEM AGENTIE DE TURISM
Str. Păcurari nr. 8 (la 50 m de Biblioteca M. Eminescu), tel.: 032/217380, tel./fax: 032/213545, totem@mail.dntis.ro

net
COMPANIA de TURISM
6600 Iaşi, Piaţa Unirii 6-Mezanin
Tel/Fax: 032-117.596-213.450
e-mail: net@nordest.ro
Internet: www.nordest.ro
ticketing aerian şi rutier ■ sejururi ■ excursii interne şi externe
vacanţe la mare şi la munte ■ simpozioane, conferinţe, cocktail-uri
rezervări cazare şi masă ■ închirieri autoturisme şi autocare
net
Tu ştii cînd
Noi ştim unde
KLM · Lufthansa · AUSTRIAN AIRLINES · CSA CZECH AIRLINES · swissair · BRITISH AIRWAYS · TAROM · Hertz · AIR FRANCE · OLYMPIC AIRWAYS · TURKISH Airlines · eurolines EUROPABUS · MALEV · Touring

Monitorul Publicitate

CU NOI CREDITUL CEC MERGE LA SIGUR

Stef agenție imobiliară

str. Lăpușneanu, nr. 16

Tel: 215933; 216749 program 8-20

CENTRU-COPOU

■ 1 cameră, 34 mp, et.1/2, parchet, situată în zonă ultracentrală, cu facilități deosebite, C. Civic, 12.000 USD, neg. (2674)

■ 2 camere, D, 52 mp, 6/9, faianță-gresie baie-bucătărie, gresie hol, parchet, telefon, telecablu, boxă, Independenței, 18.000 USD. (2476)

■ 3 camere, D, 75 mp, et. 1, faianță baie-bucătărie, marmură, parchet, telefon, telecablu, 2 balcoane (unulînchis), Tg. Cucu, 150 milioane lei, neg. (2467)

■ 3 camere, SD, 60 mp, et. 3, faianță-gresie baie-bucătărie, parchet, telefon, telecablu, balcon închis, Codrescu, 130 milioane lei. (2548)

■ 4 camere, 100 mp, parter înalt, faianță-gresie baie-bucătărie, parchet, telefon, telecablu, 2 balcoane închise, 2 băi, zonă liniștită, Copou, 40.000 USD, neg. (2574)

GARĂ-AUTOGARĂ

■ 4 camere, D, 90 mp, et. 3, parchet, 3 balcoane, Autogară, la vile, 250 milioane lei. (2367)

■ 5 camere, 120 mp, et. 1, 3 băi, 2 bucătării, faianță, gresie 2 băi, linoleum, 2 balcoane, Gară, 300 milioane lei, neg. (2693)

PĂCURARI-CANTA

■ 1 cameră, D, 40 mp, et. 6, telefon, telecablu, balcon închis, liber, Păcurari, 48 milioane lei, neg. (2427)

PODU ROȘ-CANTEMIR

■ 2 camere, SD, 40 mp, 2/4, faianță+gresie baie-bucătărie, parchet, telefon, telecablu, balcon închis, Podu Ros, 70 milioane lei. (2526)

■ 3 camere, SD, 65 mp, 3/4, faianță baie-bucătărie, parchet, balcoin închis, parcare, Podu Roș, 85 milioane lei, neg. (2627)

TĂTĂRAȘI - METALURGIE

■ 2 camere, SD, 50 mp, et. 3, faianță baie, parchet, telefon, telecablu, balcon, Tătărași, 75 milioane lei. (2610)

ALEXANDRU-DACIA

■ 4 camere, D, 100 mp, parter, faianță baie-bucătărie, linoleum, telefon, telecablu, Alexandru, 85 milioane lei. (2549)

NICOLINA-CUG

■ 2 camere, D, 54 mp, parter, faianță-gresie baie-bucătărie, parchet, telefon, telecablu,boxă subsol, Nicolina, 66 milioane lei. (2609)

CASE-TERENURI

■ Vilă 9 camere, două bucătării, două băi, un grup sanitar, scară interioară, scară exterioară, două garaje, două magazii, beci, terasă, centrală proprie cu gaz, 384 mp construiți, 200 mp teren, Păcurari, 250.000 USD. (2758)

OFERTĂ SPECIALĂ

■ Vilă de lux, în zonă semicentrală, în curs de finisare, cu trei nivele și o suprafață construită de 440 mp, compusă din 8 camere, două băi, două bucătării, garaj, centrală proprie pe gaz metan. Vila se poate și închiria pe o perioadă mai lungă. Preț neg. Se acceptă variante diverse.

■ Închiriez apartament 2 camere, ultacentral, Bacău, bun și pentru sediu de firmă, chiria anticipat pe 3-6 luni.

■ 1362 mp teren, cu autorizație de construcție, canalizare, apă, zona Țicău. Preț neg. la fața locului.

■ 435 mp, zonă centrală, 45 USD/mp. (1979)

SPAŢII COMERCIALE

■ 140 mp, zonă ultracentrală, 90.000 USD. (2468)

■ 112 mp, zona Hala Centrală, 120.000 USD, neg. la vînzare.

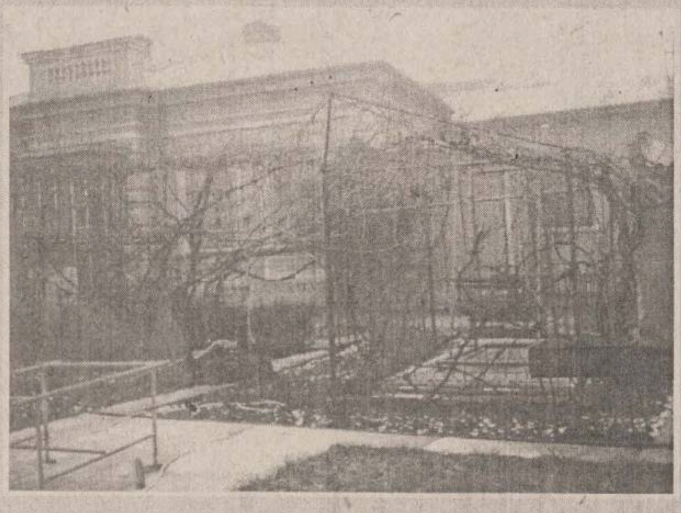

Casă 7 camere, 3 băi, 3 bucătării, seră, centrală proprie cu gaz metan, garaj pentru două mașini cu canal, beci, anexe, vie, grădină zarzavaturi, suprafață totală 1106 mp, teren, 200.000 USD, neg.

Agenția *STEF*

Tel: 215933, 216749; 216746

CIVIC MEDIA

Str. Sărărie nr. 34, Iași Telefon/fax 032/219557; telefon mobil 094533921

VÎNZĂRI

APARTAMENTE

1 camerĂ

■ 1 cameră, Grădinari, 40 milioane lei.

■ 1 cameră, Centru Civic, et. intermediar, 130 milioane lei.

■ 1 cameră, Duvana, 63 milioane lei.

2 camere

■ 2 camere, str. Arcu, deasupra farmaciei, et. intermediar, 85 milioane lei.

■ 2 camere, D, et. 4/4, două balcoane, liber, 55 milioane lei.

■ 2 camere, et. 1, Păcurari.

3 camere

■ 3 camere, Centru Civic, 30.000 USD.

TERENURI

■ Zona Bucium, excelent pentru casă - suprafață 500 m și 2000 m.

CUMPĂRĂRI

■ Apartamente 3-4 camere, camere la vile - Tg. Cucu, et. intermediar.

■ Apartament, Centru Civic, numai et. 1.

■ Casă în Iași.

COMPANIA IMOBILIARA

IASI, HOTEL "UNIREA" CAM 106

TEL/FAX:032-21.62.62

CASTER

SIGURANTA-PROFESIONALISM-CALITATE

GARĂ-AUTOGARĂ - et. intermediar

■ Garsonieră, conf. I, et. 1, Străp. Silvestru, 55 milioane lei,neg. (1072)

■ 3 camere, D, 72 mp, 6/8, îmbunătățiri, Străp. Silvestru, 160 milioane lei, neg. (3111; 3112; 3045)

■ 4 camere, 96 mp, 4/7, str. Gării, 190 milioane lei, neg. (4024)

■ 4 camere, 93 mp, et. 3, + 1 cameră la mansardă, boxă subsol, amenajat de lux, bloc tip vilă, Autogară, 42.000 USD. (4043)

GARĂ-AUTOGARĂ - parter-ultimul etaj

■ 1 cameră, 40 mp, la stradă, liber, ideal pentru privatizare, Străp. Silvestru, 62 milioane lei. (1036)

CANTA-PĂCURARI - et. intermediar

■ 1 cameră, 6/8, Șos. Păcurari, 50 milioane lei. (1081)

■ 2 camere, D, 56 mp, et. 1, boxă subsol, liber, bloc vechi, Toma Cozma; 140 milioane lei, neg. (2176)

■ 3 camere, 4/8, f. bine întreținut, îmbunătățiri, Șos. Păcurari, 68 milioane lei. (3106)

■ 3 camere, D, 3/6, îmbunătățiri, Șos. Păcurari, 100 milioane lei. (3082; 3091)

■ 3 camere, D, 3/4, Toma Cozma, 90 milioane lei, neg. (3059)

■ 4 camere, D, 100 mp, 3/6, vizavi de Autobază, 110 milioane lei, neg. (4035; 4013)

CANTA-PĂCURARI - parter-ultimul etaj

■ 3 camere, D, parter înalt, boxă subsol, ideal ptr. privatizare, bloc vechi, după Biblioteca "Eminescu", 30.000 USD. (3152)

■ 3 camere, D, p., cu balcon, boxă subsol, la stradă,Șos. Păcurari, 110 milioane lei, neg. (3102)

■ 3 camere, D, p., balcon, Canta, vedere la stradă, 80 milioane lei, neg. (3113)

CENTRU - et. intermediar

■ 1 cameră, 40 mp, et. 2, balcon 6 m, îmbunătățiri, liber, C. Civic, 110 milioane lei, neg. (1045; 1054)

■ 2 camere, D, 5/8, două balcoane, bdul Independenței, 17000 USD. (2179)

■ 2 camere, D, 60 mp, et. 1, multiple îmbunătățiri, C. Civic, 20.000 USD, neg. (2138)

■ 2 camere, D, 47 mp, 7/10, curățenie recentă, îmbunătățiri, C. Negri, 120 milioane lei,neg. (2108)

■ 2 camere, D, 6/7, Piața Unirii, 115 milioane lei. (2018; 2009; 2126)

■ 3 camere, D, et. 2, 76 mp, îmbunătățiri, C. Civic, 230 milioane lei, neg. (3126; 3070)

■ 4 camere, D,et. 2, V. Alecsandri, 250 milioane lei. (4010)

■ 4 camere, D, et. 1, 2 băi, total mobilat și utilat, amenajat de lux, liber, Sf.Lazăr, 300 milioane lei. (4012)

CENTRU - parter-ultimul etaj

■ 2 camere, ND, 47 mp, demisol, ultracentral, ideal privatizare, 130 milioane lei. (2156)

■ 2 camere, D, parter, liber, ideal privatizare, C. Negri, 17.000 USD,neg. (2132)

■ 3 camere, SD, et. 1, lîngă Centrul Cultural Francez, 21.000 USD, neg. (3071; 3089 (5000 USD))

COPOU - et. intermediar

■ 2 camere, D, 5/8, bdul-copou, 120 milioane lei. (2055)

■ 2 camere, D, 60 mp, et. 1, boxă subsol, bloc tip vilă, Macazului. (2143; 2007)

■ 3 camere, SD, 60 mp, 3/4, îmbunătățiri, Codrescu, 140 milioane lei, neg. (3148)

COPOU - parter-ultimul etaj

■ 2 camere, D, parter înalt, boxă, liber, bun ptr. privatizare, bdul Copou, 110 milioane lei. (2076)

■ 4 camere, 88 mp, parter, 3 balcoane închise, boxă subsol, f. bine întreținut, vizavi de Grădina Botanică, 30.000 USD. (4033)

TĂTĂRAȘI - et. intermediar

■ Garsonieră, conf. II, et. 2, complex T. Vladimirescu, 38 milioane lei. (1038)

■ 1 cameră, 40 mp, deasupra Policlinicii "Sf.Maria", liber, 58 milioane lei. (1047; 1044)

■ 1 cameră, et. 2, Grădinari, 40 milioane lei. (1079)

■ 2 camere, D, 56 mp, 7/10, două balcoane închise, amenajat de lux, boxă subsol, I. Creangă, 90 milioane lei, neg. (2171)

■ 2 camere, SD, conf. I, et. 1, Stejar, 75 milioane lei, neg. (2129)

■ 3 camere, D, 86 mp, 6/8, 3 balcoane închise, 2 băi, multiple îmbunătățiri, boxă, garaj 25 mp, Oancea, 180 milioane lei, neg. (3109)

TĂTĂRAȘI - parter-ultimul etaj

■ Garsonieră, conf. I, parter, balcon, instalație sanitară separată, 43 milioane lei, neg. (1060; 1067)

■ 1 cameră, 40 mp, parter, la stradă, Oancea, 60 milioane lei. (1070)

■ 2 camere, D, et. 4, izolație recentă, lîngă complexul studențesc, 70 milioane lei, neg. (2187)

■ 2 camere, ND, conf. I, 47 mp, parter cu balcon, bdul T. Vladimirescu, 65 milioane lei, (2119; 2117)

■ 3 camere, SD, et. 4, liber, bine întreținut, I. Creangă, 60 milioane lei, neg. (3125)

■ 3 camere, D, parter, la stradă, bun ptr. privatizare, 75 milioane lei. (3140; 3001)

■ 4 camere, D, parter, ideal ptr. privatizare, bdul T. Vladimirescu, 28000 USD, neg. (4045)

■ 4 camere, SD, 90 mp, et. 4, cu pod, 3 balcoane, 2 băi, V. Lupu, 120 milioane lei, neg. (4046)

TG. CUCU - et. intermediar

■ 2 camere, D, et. 2, P. de Fier, 80 milioane lei. (2183)

■ 2 camere, D, et. 2, P. de Fier, 80 milioane lei. (2074)

■ 3 camere, D,et. 2, P.de Fier, 120 milioane lei. (3032)

■ 4 camere, D,et. 1, P. de Fier, 170 milioane lei, neg. (4030)

TG. CUCU - parter-ultimul etaj

■ 1 cameră, 35 mp, et. 4, fără probleme cu izolația, P. de Fier, 58 milioane lei, neg. (1065)

■ 1 cameră, 35 mp, et. 4, fără probleme cu izolația, P. de Fier, 85 milioane lei, neg. (1049)

■ 2 camere, D, et. 4, Prof. Paul, 70 milioane lei. (2104)

■ 2 camere, D, et. 4, Prof. Paul, 72 milioane lei. (2184)

■ 2 camere, ND, 47 mp, parter, amenajat ptr. birouri, bdul T. Vladimirescu, 120 milioane lei. (2164; 2092)

CANTEMIR - et. intermediar

■ 2 camere, D, 4/10, 2 balcoane închise, îmbunătățiri, lîngă Casa Sindicatelor, 80 milioane lei, neg. (2079)

CANTEMIR - parter-ultimul etaj

■ 2 camere, SD, et. 4, foarte bine întreținut, bdul N. Iorga, 65 milioane neg. (2146)

■ 2 camere, SD, et. 4, liber, al. Decebal, 55 milioane lei. (2075)

PODU ROȘ - et. intermediar

■ 2 camere, D, et. 1, 80 milioane lei. (2177)

■ 2 camere, ND, confort I, 47 mp, Splai Bahlui, vizavi de Facultatea Electrotehnică, 70 milioane lei. (2148)

■ 3 camere, SD, 72 mp, et. 3/4, Al. Rozelor, 85 milioane neg. (3139)

PODU ROȘ - parter-ultimul etaj

■ 2 camere, SD, 47 mp, la stradă, ideal ptr. privatizare, 120 milioane lei. (2178)

■ 2 camere, SD, parter, Aleea Rozelor, 70 milioane lei, neg. (2185)

■ 2 camere, SD, 47 mp, p, bine întreținut, ideal pentru privatizare, 75 milioane lei. (2124)

■ 2 camere, SD, et. 4, bine întreținut, liber, Primăverii, 60 milioane lei. (2086, 2078)

■ 2 camere, ND, 47 mp, parter cu balcon, multiple îmbunătățiri, vizavi de Restauranetul Cotnari, 85 milioane lei. (2066)

■ 2 camere, SD, parter înalt, Al. Rozelor, 67 miloane lei neg. (2034)

NICOLINA - et. intermediar

■ 1 cameră, et 2, îmbunătățiri, Împăcării, 55 milioane lei (1040)

■ 1 cameră , et. 3, 40 mp, Șos. Nicolina, 50 milioane neg. (1031, 1073)

■ 3 camere, D, et. 1, foarte bine întreținut, Împăcării, 80 milioane lei (3097)

■ 3 camere, D, et. 1/4, 73 mp, multiple îmbunătățiri + o cameră la parter, bdul Poitiers, 120 milioane lei (3144)

■ 4 camere, D, et. 3/8, Șos. Nicolina, 100 milioane lei (4040, 4037)

NICOLINA - parter-ultimul etaj

■ 2 camere, D, parter înalt, boxă subsol, instalație sanitară separată, Orientului, 65 milioane lei, neg. (2173; 2188)

■ 2 camere, D, parter, boxă subsol, Frumoasa, 58 milioane lei (2145)

■ 2 camere, D, parter, bun ptr. privatizare, Libertății, 73 milioane lei neg. (2087)

■ 2 camere, D, et. 4, liber, Egalității, 55 milioane lei (2090)

■ 3 camere , D, parter, cu uscător, îmbunătățiri, Libertății, 78 milioane. (3012)

■ 3 camere, D, et. 4, Împăcării, 68 milioane lei. (3013)

■ 4 camere, D, parter, 75 milioane lei neg. (4044)

■ 4 camere, D, 4/8, îmbunătățiri, Împăcării, 130 milioane lei, neg. (4047)

ALEXANDRU - et. intermediar

■ 2 camere, SD, et. 2, Șos. Nicolina, 60 miloane lei neg. (2147)

■ 3 camere, SD, et. 2, bine întreținut, Mușatini, 54 miloane lei neg. (3093, 3092, 3096)

ALEXANDRU - parter-ultimul etaj

■ 2 camere, D, parter, bun pentru privatizare, Șos. Nicolina, 54 milioane lei neg. (2151)

■ 3 camere, D, 68 mp. parter, balcon închis, bine întreținut, bdul Alexandru, 75 milioane lei. (3081)

■ 4 camere, D, parter, str. Milcov, 90 milioane lei neg. (4042)

TERENURI

CENTRU-COPOU

■ 2700 mp, zona Agronomie, cu vie și pomi fructiferi, gaz, apă, curent electric, 8 USD/mp. (5196)

■ 1200 mp Copou, toate facilitățile, ideal pentru construcție, 100 USD/mp, neg. (5152)

■ 930 mp, C. Civic, cu certificat de urbanism, 100 USD/mp. (5091)

■ 435 mp, Centru, teren drept, toate facilitățile, cu certificat de urbanism, 60 USD/mp, neg. (5099)

■ 1500 mp, după blodurile din Agronomie, teren drept, apă, gaz, 165 milioane lei, neg. (5073)

■ 380 mp, Sărărie, deschidere la stradă, toate facilitățile, 40 USD/mp, neg. (5070)

■ 306 mp, Copou, lîngă penitenciar, 45 milioane lei. (5066)

■ 480 mp în spatele Mitropoliei, teren drept, cu certificat de urbanism, toate facilitățile, 80 milioane lei. (5025)

■ 1280 mp lîngă Poliția Municipiului, ușor în pantă, 55 USD/mp, neg. (5005)

■ 575 mp, zona Sf. Lazăr, 20 m deschidere la stradă, 80 milioane lei. (5072)

■ 280 mp, Copou, Aurora, toate facilitățile, 170.000 lei/mp. (5138)

TUDOR VLADIMIRESCU - TĂTĂRAȘI

■ 1300 mp V. Lupu, 26 m deschidere la stradă, teren drept ptr. construcție, 20 USD/mp (5145); (5006)

■ 383 mp în complexul studențesc, teren drept, cu certificat de urbanism, toate facilitățile, 65 milioane lei, neg. (5116)

■ 1587 mp, Oancea, în spatele complexului studențesc, teren drept, 26 m deschidere la stradă, 12 USD/mp, neg. (5117)

■ 875 mp. Oancea, în spatele Spitalului "Sf. Maria", 22 m deschidere la stradă, 55 milioane lei, neg. (5118)

■ 548 mp, Bucșinescu, lîngă "Iassyfarm", 15 m deschidere la stradă, cu proiect (P+1+2); 120 milioane lei, neg. (5064)

■ 500 mp, Smîrdan, 13 m deschidere la stradă, garaj din cărămidă, beci, ideal ptr. spălătorie auto; 40.000 USD, cu posibilitate de achitare în douiă rate. (5090)

■ 480 mp, T. Vladimirescu, la intersecția Bucșinescu cu V. Lupu, cu certificat de urbanism, 25 USD/mp, neg. (5007)

PĂCURARI

■ 2200 mp, înaonte de Popas, 37 m deschidere la șosea, cu iaz populat, 170 milioane lei, neg. (5193)

■ 700 mp, la șos. Păcurari, zona Coleus, toate facilitățile, 60 USD/mp. (5190)

■ 580 mp Toma Cozma, 14 m deschidere la stradă, toate facilitățile, 21000 USD, neg. (5194)

■ 487 mp lîngă noul centru de afaceri, cu certificat de urbanism, 200 milioane lei. (5184)

■ 1750 mp, înaintea Popasului Păcurari, 12 m deschidere la șosea, ptr. construcție, 10 USD/mp, neg. (5123)

■ 5000 mp, la ieșirea din Păcurari, 70 m deschidere la șosea, cu certificat de urbanism; 15 USD/mp, neg. (5108)

■ 1310 mp, la ieșirea din Păcurari, pe stînga, după postul de poliție, 50 m deschidere la șosea, acces la calea ferată, 20 USD/mp. (5084)

■ 2500 mp, Păcurari, lîngă "Eurogaz", 30.000 lei/mp, toate facilitățile. (5058)

■ 13.800 mp, lîngă ferma de partid, 15.000 lei/mp. (5038; 5037)

■ 1400 mp, în spatele cofetăriei "Mimoza", 10 USD/mp. (5001)

■ 390 mp, Canta, lîngă BJATM, cu certificat de urbanism, 32 milioane lei. (5103)

■ 304 mp, str. Păcurari, teren drept, toate facilitățile, 12 m deschidere la stradă, ideal ptr. construcție, 75 milioane lei, neg. (5153)

■ 3 ha lîngă Antibiotice, la șosea, cu autorizație de construcție, ideal ptr. amenajare parc auto, 3 USD/mp, neg. Se vinde și parcelat. (5168)

PODU ROȘ - CANTEMIR - NICOLINA

■ 2083 mp, 17 m deschidere la șos. Nicolina, cu certificat de urbanism, 10 USD/mp, neg. (5150)

■ 410 mp, Nicolina-CUG, 50 m deschidere la stradă, posibilitate apă, gaz, 80.00 lei/mp, neg. (5024)

■ 632 mp, Nicolina-CUG, deschidere la două străzi - 20 x 30, 10 USD/mp, neg. (5085)

■ 320 mp, Primăverii, lîngă magazinul de piese auto, 5500 USD. (5086)

BUCIUM

■ 1000 mp, lîngă IVV cu certificat de urbanism și proiect (p+1), 50 milioane lei, neg. (5199)

■ 1250 mp, 800 m după postul de poliție, 20 m deschidere la stradă, cu certificat de urbanism, 14 USD/mp, neg. (5195)

■ 1000 mp, str. Plopii fără soț, 21 x 46, teren drept, toate facilitățile, ideal ptr. construcție, 20 USD/mp. (5004)

■ 900 mp, 20 m deschidere la șos. Bucium, teren drept, vizavi de hanul "Trei Sarmale", 15 USD/mp. (5140)

■ 1760 mp, 50 m deschidere la șos. Bucium și la stradela Motel, 4 USD/mp. (5113)

■ 9600 mp, vizavi de motel "Bucium", 180 m deschidere la DN 24, 8 USD/mp, neg. (5110)

■ 5200 mp, 89 m deschidere la terenul (5110) și 89 m deschidere la drumul forestier, 7 USD/mp, neg. (5111)

■ 5000 mp, 500 m după postul de control, 66 m deschidere la șos. Bucium, teren drept, 23 USD/mp, neg. (5109)

■ 1000 mp, vizavi de spitalul "Clunet", 20 m deschidere la stradă, cu certificat de urbanism, 8 USD/mp, neg. (5016)

■ 1250 mp, în apropiere de hanul "Trei Sarmale", 80 milioane lei, neg. (5041)

■ 1100 mp, Bucium, IVV, construibil, 75 milioane lei, neg. (5034)

■ 5000 mp, Bucium, IVV, 50.000 lei/mp, neg. Se vinde parcelat. (5063)

■ 3360 mp, Bucium - Releu, teren drept, construibil, 160 milioane lei. Se vinde și parcelat. (5012)

■ 2800 mp, 30 m deschidere la stradă, com. Bîrnova, teren drept, zonă turistică. (5019)

ALTE ZONE

■ 2500 mp, 20 m deschidere la șos. Iași-Ungheni, toate facilitățile, în apropiere de calea ferată, 35.000 lei/mp. (5147)

■ 2400 mp, Breazu, teren drept; 1000 mp Aroma Viilor spre Munteni, 15.000 l;ei/mp. (5068; 5071)

■ 3 ha, Breazu, la șosea, 30 m deschidere, în apropierea stațiunii experimentale, 15.000 lei/mp. (5027)

■ 735 mp, Cîrlig, 3 km de Sărărie, 12 milioane lei. (5065)

SPAŢII COMERCIALE

■ 140 mp, bloc nou, lîngă Piața Independenței, mezanin, 90.000 USD. (5151)

■ 125 mp, Nicolina, intrare separată, ideal ptr. depozit, 160 milioane lei + TVA. (5029)

■ 50 mp, ultracentral, 300 milioane lei. (5178)

■ 30 mp, Ștefan cel Mare, liber, 13.000 USD. (5162)

■ 40,5 mp, amenajat ptr. magazin, birou, grup sanitar, cu societate, contract de închiriere, Nicolina I, la stradă, 50 milioane lei, neg. (5060)

■ 100 mp, Țigarete, compartimentat, din metal și sticlă, apă, gaz, la stradă + 270 mp teren, 120 milioane lei. (5052)

■ Și în alte zone ale orașului.

CASE

■ 2 camere, baie, bucătărie, beci, 700 mp teren, gaz, canalizare, Sărărie, 250 milioane lei, neg. (5198)

■ Centru, casă 2 camere, din cărămidă + 250 mp teren, 14000 USD, neg. (5124; 5046; 5032)

■ Ultracentral, casă (P+1), 3 camere, D+2 holuri, 2 băi, 2 bucătării, scară interioară + 300 mp teren, 600 milioane lei, neg. (5050)

■ Tătărași, Moara de Vînt, 3 camere, baie, bucătărie, din cărămidă, acoperită cu tablă, gaz, canalizare, garaj, 540 mp, 350 milioane lei. (5128)

■ Tătărași, în spatele Spitalului de Neurochirurgie, 2 camere, D, hol, bucătărie, magazie, garaj, Sc - 60 mp, St - 250 mp, 150 milioane lei., neg. (5048)

■ Și în alte zone ale orașului.

ÎNCHIRIERI

Oferte

■ Apartamente 1, 2, 3, 4 camere, central și semicentral.

■ Apartament 3 camere, în vilă, Copou, mobilat elegant, baie, bucătărie, 1300 USD/lună. (6053)

■ Apartament 5 camere, et. 1, cu intrare separată în vilă, Copou, construcție nouă, 160 mp, baie, bucătărie, două terase, încălzire centrală, 700 USD/lună, neg. (6058)

■ Apartament 1 cameră, Gară, nemobilat, cu telefon, curățenie recentă, boxă subsol, et. 1, 110 USD/lună; avans. (6033)

■ Apartament 2 camere, Podul de Fier, nemobilat, parter, la stradă, bun ptr. sediu firmă, 1,5 milioane lei/lună. (6034)

■ Apartament 3 camere, et. 7/8, total mobilat și utilat, Independenței, 500 USD/lună. (6032)

■ Casă, Sărărie, 2 camere, 80 mp, ideală ptr. depozit, 350 USD/lună. (6023)

■ Casă, ultracentral, 3 camere, 2 băi, 2 bucătării, la stradă, 400 USD/lună. (6021)

■ 24 mp, Centru, amenajat ptr. birou, 200 USD/lună. (6028)

■ 50 mp, ultracentral, 3 milioane lei/lună. (6019)

■ 86 mp, Stefan cel Mare, 10 USD/lună. (6036)

■ Copou, apartament 3 camere, 100 mp, la vilă, baie, bucătărie, mochetat, încălzire centrală, ideal ptr. sediu firmă, 350 USD/lună. (6001)

■ Apartament 3 camere, D, et. 7/10, liber, mobilat, Tg. Cucu, 300 USD/lună. (6026)

Cereri

■ Spațiu minim 100 mp, ptr. sediu firmă.

■ Apartamente, spații comerciale, în orice zonă a orașului.

■ Spații 15-20 mp, ptr. birouri, la stradă, eventual apartament sau garsonieră, parter, zonă cu vad.

CUMPĂRĂRI

■ Teren ptr. construcție PECO, spălătorie auto.

■ Teren la stradă ptr. sediu firmă.

■ Apartamente, case, terenuri, spații comerciale, în orice zonă a orașului.

■ Casă + teren, central, semicentral, la stradă, ptr. sediu firmă.

ART-INVEST SRL

Bdul N. Iorga nr. 26A, et. 1, cam. 22; Telefon 130896; 136498

Program: Luni-sîmbătă, orele 8,00-20,30;
Duminică, orele 9,00-17,00

Garsoniere

■ Nicolina, conf. II, 3/4, 30 mp, usă stejar, gaz, balcon dublu închis, calciu, telefon, catv, hol cu usă, 38,5 milioane lei. (M2)

■ Nicolina, conf. II, et. 1, 30 mp, usă capitonată, instalatie nouă, baie cu cadă, chiuvetă mare în baie, balcon închis, faiantă, 37 milioane lei, neg. (M5)

■ Nicolina, 4/4, lîngă piată, gaz, bucătărie mare, faiantă în baie si bucătărie, calciu, ipsoserie, 36 milioane lei. (V6)

■ N. Iorga, conf. II, et. 3, parchet, baie cu dus, 37 milioane lei, neg. (V3)

■ Nicolina, baie cu cadă, balcon închis, curat, 4/4, 35 milioane lei, neg. (V7)

1 camerĂ

■ Tutora, SD, parter, 45 milioane lei, neg. (V2)

■ Tătărasi ("Doi Băieti"), 40 mp, bucătărie mare, linoleum, 4/4, fără probleme cu izolatia, 40 milioane lei. (F8)

2 camere

■ Tătărasi, D, 60 mp, la stradă, parchet, balcon închis, et. 3, 80 milioane lei, neg. (L20)

■ Tătărasi, (circular) parchet, balcon închis, tapet lavabil, set Olivia, foarte curat, 7/10, 90 milioane lei, neg. (F21)

■ Tătărasi, ND, balcon închis, baie cu dus, gresie, faiantă baie si bucătărie, instalatie nouă, foarte bun ptr. privatizare, 40 milioane lei. (F9)

■ Podu Ros, SD, parter, 47 mp, parchet, faiantă, gratii la geam, usă brad, 63 milioane lei. (M6)

■ Podu Ros, D, gresie, faiantă, baie cu set schimbat, parchet si linoleum, lambriuri, usă schimbată si capitonată, telefon, cablu tv, et. 10, fără probleme cu izolatia, 57 milioane lei, neg. (M23)

■ Podu Ros, SD, conf. I, 48 mp, parchet, balcon, gresie, faiantă, parchet, instalatie separată, 57 milioane lei. (V14)

■ Podu Ros, ND, parter, usi noi, telefon, cablu tv, gratii la geam, 43 milioane lei. (V18)

■ Gară, 4/4, parchet, dale pe hol, bucătărie si baie, balcon închis, boxă, 95 milioane lei, neg. (F15)

■ Gară, D, circular, balcon închis, parchet, faiantă, baie, gresie si hol, boxă si garaj, et.4/4, fără probleme cu izolatia, 100 milioane lei. (L17)

■ Alexandru, D, 8/10, curat, telefon, hol la intrare, hol mochetat, 55 milioane lei, neg. (M5)

■ Alexandru, ND, parchet, la 50 m de la bulevard, et.4/4, fără probleme cu izolatia, 42 milioane lei, neg. (M10)

■ Alexandru, ND, balcon închis, telefon, gresie, faiantă, et.4/4, fără probleme cu izolatia, 45 milioane lei, neg. (V19)

■ Zimbru, D, parter, balcon închis, boxă cu intrare din apartament, faiantă în baie si bucătărie, lambriuri, 50 milioane lei.

■ Nicolina, D, 70 mp, balcon închis, faiantă, et. 3, 68 milioane lei, neg. (V11)

■ Păcurari, SD, 4/4, faiantă baie si bucătărie, balcon închis, apartament pe mijloc, et.4/4, 60 milioane lei. (F16)

■ Podu Roș, SD, conf. I, parchet, 2 balcoane, et. 4/4, fără probleme cu izolatia, 67 milioane lei, neg. (V24)

3 camere

■ Păcurari, D, et. 3, 2 balcoane (unul închis), hol lung, baie 5 pereti, tapet, 85 milioane lei. (F14)

■ Păcurari, D, 70 mp, et. 5/8, 2 băi, hol lung, parchet, tapet, faiantă, bucătărie, tavan fals, chiuvetă cu picior, 2 debarale, 110 milioane lei, neg. (L15)

■ Păcurari, SD, conf. I, et. 3, usă stejar, faiantă în baie si bucătărie, curat, 60 milioane lei. (F17)

■ Nicolina, D, 4/4, cu pod (cu intrare din apartament), 70 mp, faiantă baie, balcon închis, usi furniruite, usă stejar la intrare, închis hol la intrare, 85 milioane lei, neg. (M1)

■ Nicolina, D, 4/8, 74 mp, lambriuri, usi schimbate, 2 băi, balcon închis, curat, 75 milioane lei. (M10)

■ N. Iorga, SD, conf. I, 70 mp, lîngă hotel "Conest", bloc nou, 2 băi, parchet, lambriuri hol, instalatie sanitară, usă schimbată, parter, 105 milioane lei. (V6)

■ Podu Ros, D, conf. I, parchet din fag, raschetat, usă de stejar, instalatie nouă, RIGYPS, gresie, faiantă, baie geam cu toc de aluminiu si geam antiefractie, set Olivia, spoturi cu halogen, et. 9, 110 milioane lei. (V19)

■ Alexandru, D, 4/10, calciu, ipsoserie, 58 milioane lei. (M2)

■ Alexandru, SD, et. 3, 72 mp, parchet, calciu, faiantă, apometru, balcon închis, 63 milioane lei. (V11)

■ Alexandru, D, bloc nou (lîngă piată), la stradă, parter, bun ptr. privatizare, gresie, faiantă, hol închis, 78 milioane lei. (V8)

■ Tătărasi, conf. I, SD, et. 3, faiantă, set Olivia, cablu tv, parchet stejar, 125 milioane lei, neg. (F20)

■ Podul de Fier (lîngă reprezentanta "Fiat"), D, conf. I, 89 mp, balcon 9 m, parter înalt, bucătărie cu intrare la subsol (3 boxe mari), calciu, tapet, lambriuri stejar, usi furniruite, hol pătrat, instalatie separată, 110 milioane lei. (V5)

4 camere

■ Păcurari, D, 100 mp, bloc nou, 2 balcoane de 9 m, calciu, faiantă, 2 băi (una cu cadă, una cu dus), gresie, 2 holuri, boxă, linoleum, 135 milioane lei, neg.

■ Galata, D, 4/4, fără probleme cu izolatia, 2 balcoane închise, 2 băi, 2 debarale, o magazie, telefon, catv, 75 milioane lei,neg. (M3)

■ N. Iorga (lîngă hotel Conest), D, parter, foarte bine întretinut, foarte bun ptr. privatizare, bloc nou, la stradă, 150 milioane lei, neg. (V2)

Dancu

■ 3 camere, D, conf. I, parter, 2 băi, 2 debarale, suprafată mare. 38 milioane lei. (F9)

■ 4 camere, D, 2 băi, gresie, faiantă, parchet, usi de brad, hol lung, balcon închis, 80 milioane lei, neg. (F5)

Apartamente în zonă centrală

■ 4 camere, Tg. Cucu, 2 băi, faiantă, un balcon închis, bucătărie mare, linoleum, set Olivia, catv, telefon, 150 milioane lei, et. 1. (F4)

■ 3 camere, D, Independentei, 68 mp, cu fata la stradă, 2 balcoane (unul închis) (16 m), gresie, faiantă baie, curat, 220 milioane lei, mult neg. (L1)

SPAȚII COMERCIALE

■ Hala Centrală, parter, curent electric 220-380 V, 50 mp, apometru, grup sanitar, magazie, plus acte SC, 70 milioane lei, neg. + 30 milioane lei în sistem leasing pe o perioadă de 3 ani - preluare contract. (V1)

Imobile în orașul Pașcani

■ Pascani (la 400 m de soseaua Iasi-Pascani) - constructie 2 nivele (P+E) din boltari pe zgură. Acoperită cu tablă de aluminiu, apă-canalizare, la parter 2 camere 38 mp + o cameră 27 mp + o cameră de 14 mp, hol, 2 băi; la etaj, 100 mp (apartament 3 camere, bucătărie, hol), 50 mp, 3 birouri, teren 230 mp, 350 milioane lei. (V12)

CASE

■ Podul de Piatră, la sosea, casă din cărămidă acoperită cu tablă, 3 camere, bucătărie, baie (faiantă, cadă mare, wc), boiler, încălzire cu gaz (singură pe bransament), sobe teracotă, usi de stejar în toată casă, (3 intrări), dusumea nouă, fundatie 80 cm, posibilitate ridicat 1-2 etaje, 150 mp locuibili (curte cimentuită, vie 100 mp), o magazie, 165 milioane lei. (V9)

■ Copou, 6 camere, 2 băi, bucătărie, casă din cărămidă, acoperită cu tablă nouă, teren 400 mp, casă cu 3 intrări, gresie, faiantă, încălzire cu gaz, camere cu dusumea, instalatie electrică nouă (140 mp casa), 3 magazii de cărămidă, 400 milioane lei,neg. (V2)

■ Podul de Piatră, 2 camere, fundatie, cărămizi si lemn pentru a treia cameră, uși schimbate, posibilităti de apă si canal, teren 200 mp, 60 milioane lei. (M8)

■ Casă CUG, 4 camere, din chirpici, cimentuită în exterior si interior, acoperită cu internită, dusumea, sobă teracotă, curent electric, posibilitate de apă și gaz, autorizatie de constructie, teren 1500 mp, 125 milioane lei, neg. (V6)

■ Casă nouă, 2 camere, sat Păulesti, cu sobă, casă din lut, acoperită cu internită, o cameră cu sobă, 10 ari teren, 35 milioane lei, neg. (V7)

■ Casă 4 camere, bucătărie, verandă, Belcesti (centru); casă din vălătuci (cimentuită, acoperită cu tablă, suprafata 84 mp), teren 500 mp, 30 milioane lei.

■ Casă, Chicerea, 4 camere, baie, bucătărie, casă din cărămidă, acoperită cu internită, canalizare, 7 hale de beton, pe 6,515 m fiecare, 4,5 ha (3 ha teren construibil sau arabil, 0,5 ha pădure, 0,5 ha vie, 0,5 ha livadă), bun pentru microfermă sau camping, 200 milioane lei. (V2)

■ Podul de Fier, casă dispusă pe două nivele, la primul nivel, terasă, grădinită, bucătărie, baie (faiantă si set Olivia); la al doilea nivel - 4 dormitoare, încălzire centrală; casă din cărămidă, acoperită cu tiglă, posibilităti extindere teren 300 mp. (V4)

■ Podul de Piatră, 6 camere (3 parter, 3 et. 1), terasă, canalizare; casă din cărămidă, acoperită cu internită (casa nu este finisată); 270 mp teren la stradă, 250 milioane lei, neg. (V10)

■ Constructie, Tătărasi, din cărămidă, acoperită cu tiglă, parter sală mare, baie, hol, 3 camere; et. 1 - balcon, sală mare, bar, 2 camere si 4 wc; et. 2 (nu este finisat) - 5 camere, gresie, faiantă, teren 140 mp, 1200 milioane lei. (V11)

TERENURI

■ Tătărasi, 700 mp, cu iesire la stradă, certificat de urbanism, demisol, parter + 1 etaj, apă, telefon, gaz, curent electric, 25 USD/mp. (V1)

■ 3 terenuri la DN 23, 900 m de intrarea în Podu Iloaiei: un teren pe 23.272 mp cu deschidere la sosea pe 32,24 m; un teren pe 7.800 mp si un teren pe 10.000 mp, amîndouă cu deschidere la sosea, 30.000 lei/mp, neg. (V6)

■ Teren la DN lîngă Bîrnova, 2800 mp, deschidere la DN de 30 m, curent electric, posibilitate de telefon, certificat de urbanism, P+4, vînd si parcelat, 25.000 lei/mp. (V6)

■ Teren la 2 km de Bîrnova, la DN (150 m iesire la sosea), posibilităti apă, curent electric, telefon, 5000 mp, 40 milioane lei. (V9)

CUMPĂRĂRI

■ Apartament 1 cameră sau garsonieră, Cantemir, Podu Ros, Nicolina, et. 1-2. Ofer 40 milioane lei.

■ Apartament 2-3 camere, SD, Alexandru, la bulevard sau la A-uri, et. intermediar. Ofer 75-80 milioane lei.

■ Apartament 2 camere sau 1 cameră, Cantemir, Canta, Socola, la parter, la stradă. Ofer 50 milioane lei.

■ Apartament 2 camere, Nicolina, Alexandru, Zimbru, la parter, et. 1-2, cu boxă (de preferat la subsol). Ofer 65 milioane lei.

■ Apartament 2-3 camere D sau 3 camere SD, Nicolina (et. 1, 2, 3); poate să fie si la linia de troleibuz 44. Ofer 70-85 milioane lei.

■ Casă în Iasi sau în localitătile Tomesti, Holboca, Horpaz, Letcani, minim teren 1000 mp. Ofer 40-45 milioane lei.

■ Spatiu 200-250 mp; doresc acces camion, la parter, la stradă. Ofer 300 milioane lei.

■ Spatiu, minim 20 mp, centru, Centru Civic, Podu Ros etc. Ofer 200 milioane lei.

■ (închiriez) spatiu depozit, 350-400 mp. Ofer pret bun.

ÎNCHIRIERI

■ Apartament 3 camere, la vilă, Copou, 3 camere, dependinte, grădinită, beci. Apartamentul se află situat la parter, are încălzire proprie, este semimobilat (suprafată 78 mp), 350 USD/lună sau 400 USD/lună cu tot cu o magazie (anticipat pe minim un an). Bun pentru firmă. (V3)

Elemarc
AGENȚIE IMOBILIARĂ

IAȘI-str. Cuza Vodă, nr. 30 - 32, Casa Bucovineană, et. 3
Telefon 216721; 092346962; 092346963

Garsoniere

■ Păcurari, 10/10, conf. II, 45 milioane lei, neg. (C)
■ Tătărasi, conf. I, parter, cu balcon, îmbunătătiri, 45 milioane lei, neg. (03)
■ Podul de Piatră, conf. III, 2/4, îmbunătătiri, 25 milioane lei, neg. (03)
■ Bucium, conf. I, 1/2, 35 milioane lei, neg. (00)
■ Tudor Vladimirescu, 4/4, 35 milioane lei, neg. (02)
■ Alexandru, conf. II, 3/4, 35 milioane lei, neg. (00)
■ Alexandru, parter cu balcon, multiple îmbunătătiri, 38 milioane lei, neg. (00)
■ Bucium, 1/4, 50 milioane lei, neg. (00)
■ Metalurgie, conf. III, 1/4, 23 milioane lei, neg. (00)
■ Baza 3, conf. II, 2/4, liber, 38 milioane lei, neg. (00)

Apartament cu o cameră

■ Bularga, 1/4, 50 milioane lei, neg. (00)
■ Tomesti, parter, balcon 7 m, închis, 35 milioane lei. (02)
■ Nicolina, 4/4, la stradă, curat, 55 milioane lei, fix. (02)
■ Păcurari, 7/8, 53 milioane lei, neg. (03)
■ Nicolina, 10/10, 48 milioane lei,neg. (03)
■ Podul de Fier, 2/4, 65 milioane lei, neg. Urgent. (03)
■ Nicolina, 1/8, eliberare imediată, curat, 42 mp, 55 milioane lei. Urgent. (03)
■ Nicolina, la bulevard, 4/5, 55 milioane lei. (02)
■ Autogară, 8/9, 63 milioane lei, neg. (C)

Apartament 2 camere

■ Străpungerea Silvestru, D, 3/4, 110 milioane lei, neg. (00)
■ Tudor Vladimirescu, parter cu balcon și beci, 70 milioane lei, neg. (00)
■ Tătărași-Ciurchi, ND, parter, 45 milioane lei, neg. (00)
■ Copou, ND, 3/3, 100 milioane lei, neg. (03)
■ Metalurgie, D, 2/4, 58 milioane lei, neg. (C)
■ Soseaua Natională, SD, 4/4, fără probleme cu izolația, 70 milioane lei, neg. (C)
■ Podul de Fier, D, 4/4, 73 milioane lei, neg. (02)
■ Dancu, D, 1/3, 50 milioane lei. (03)
■ Splai Bahlui, SD, 1/4, 75 milioane lei, neg. (00)
■ Tudor Vladimirescu, D, 3/4, multiple îmbunătătiri, 90 milioane lei, neg. (00)
■ Canta, circular, 3/4, 70 milioane lei, neg. (00)
■ Tesătura, ND, 3/4, 43 milioane lei, neg. (02)
■ Mircea, ND, parter, balcon închis, 50 milioane lei. (00)
■ Ciric, parter, D, curat, 50 milioane lei, fix. (02)
■ Nicolina, D, 4/4, cu pod de internită, toate îmbunătătirile, 80 milioane lei, neg. (02)
■ Tutora, SD, 1/4, 65 milioane lei, neg. (03)
■ Nicolina, la bulevard, 4/8, 2 balcoane, 75 milioane lei. (02)
■ Central, ND, 1/4, 115 milioane lei. (00)
■ Gara, D, 4/4, cu garaj, multiple îmbunătătiri, 100 milioane lei. (00)
■ Tătărasi-Ciric, ND, parter, 45 milioane lei, neg. (00)
■ Copou, SD, demisol înalt, 90 milioane lei, neg. (C)
■ Autogară, D, parter, 120 milioane lei, neg. (03)
■ Alexandru, SD, parter, 60 milioane lei, neg. (00)
■ Nicolina, D, 7/7, 65 milioane lei. (03)
■ Nicolina I, 4/4, 55 milioane lei, neg. (03)
■ Păcurari, D, 4/4, 55 milioane lei. (03)
■ Nicolina - T. Neculai, D, 2/4, 75 milioane lei, neg. (02)
■ Autogară, D, parter, 100 milioane lei. (02)
■ Centru Civic, D, 1/4, 20.000 USD, neg. (02)
■ Copou, D, demisol, 60 milioane lei, neg. (02)
■ Centru Civic, D, 3/5, 20.000 USD, neg. (C)
■ Comuna Victoria, D, 2/2, cu pod, 35 milioane lei, neg. (00)
■ Mircea, SD, 2/4, 50 milioane lei, neg. (00)
■ Mircea, ND, 1/4, 50 milioane lei, neg. (00)
■ Podu Ros, conf. II, 51 milioane lei, neg. (03)
■ Nicolina-CUG, D, 2/4, 67 milioane lei, neg. (03)
■ Nicolina I, parter, 65 milioane lei, neg. (03)
■ Podu Ros, SD, conf. II, 3/4, 55 milioane lei. (03)
■ Ultracentral, D, 2/6, 155 milioane lei, neg. (03)
■ Frumoasa, D, 2/4, multiple îmbunătătiri, 85 milioane lei, neg. (03)
■ Alexandru-Soseaua Natională, D, 1/4, 67 milioane lei, neg. (03)
■ Primăverii, ND, parter cu balcon, 57 milioane lei, neg. (03)
■ Tutora, ND, 3/4, 70 milioane lei, neg. (03)
■ Nicolina, SD, parter, bun ptr. privatizare, 63 milioane lei. (02)
■ Club 20, SD, 5/8, 81 milioane lei. (02)
■ Cantemir, SD, parter, 60 milioane lei. (00)
■ Nicolina I, 4/4, multiple îmbunătătiri, 65 milioane lei. (00)
■ Alexandru, ND, 9/10, 53 milioane lei, neg. (00)
■ Central, D, la vilă, 4/4, 20.000 USD. (C)
■ Club 20, D, 7/8, 110 milioane lei, neg. (C)
■ Nicolina, D, parter înalt, 76 milioane lei, neg. (C)
■ Nicolina, D, 4/9, 87 milioane lei. (C)
■ Podu Ros, ND, 2/8, 56 milioane lei, neg. (03)
■ Nicolina, SD, parter, bun ptr. privatizare, 62 milioane lei, neg. (02)
■ Nicolina, D, 4/8, la bulevard, 90 milioane lei, neg. (02)
■ Podul de Fier, SD, parter, 65 milioane lei, neg. (02)
■ Primăverii, ND, 2/4, îmbunătătiri, 53 milioane lei, neg. sau 55 milioane lei - mobilat. (03)
■ Gară, D, 3/4, 110 milioane lei, neg. (00)
■ Tudor Vladimirescu, D, parter, 70 milioane lei. (00)

Apartament 3 camere

■ Frumoasa, D, parter, 80 milioane lei, neg. (00)
■ Mircea cel Bătrîn, D, 8/10, 55 milioane lei. (03)
■ Păcurari, D, 4/10, 67 milioane lei, neg. (03)
■ Club 20, D, 4/8, 110 milioane lei. (02)
■ Păcurari, D, 4/10, 67 milioane lei, neg. (03)
■ Club 20, D, 4/8, 110 milioane lei. (02)
■ Păcurari, D, 6/8, 100 milioane lei. (00)
■ Tătărași-Ciurchi, ND, 1/4, 48 milioane lei, neg. (00)
■ Păcurari, D, parter înalt, balcon, 85 milioane lei, neg. (02)
■ Nicolina I, 1/4, 82 milioane lei. (03)
■ Dacia, SD,2/4, 60 milioane lei, neg. (03)
■ Metalurgie, SD, parter, 58 milioane lei, neg. (00)
■ Nicolina II, D, 4/4, 75 milioane lei, neg. (03)
■ Străpungerea Silvestru, D, 3/4, 130 milioane lei, neg. (03)
■ Central, SD, 7/9, 185 milioane lei, neg. (03)
■ Tătărasi, D, 7/10, liber, balcon 16 m, 125 milioane lei, neg. (03)
■ Dacia, D, 8/10, multiple îmbunătătiri, 70 milioane lei. (03)
■ Nicolina, la stradă, D, 3/4, 100 milioane lei, neg. (02)
■ Centru Civic, D, 3/7, 3 balcoane, 240 milioane lei, neg. (03)
■ Bularga, SD, p, 45 milioane lei, neg. (02)
■ Păcurari, D, la stradă, 6/9, 105 milioane lei, neg. (02)
■ Podu Ros, ND, 65 milioane lei, neg. (00)
■ Alexandru, SD,2/4, 57 milioane lei, neg. (00)
■ Gara, D, 3/4, 130 milioane lei, neg. (00)
■ Central, D, 1/6, 200 milioane lei, neg. (00)
■ Alexandru-Sos. Natională, D, 1/4, 80 milioane lei, neg. (03)
■ Dacia, la bulevard, bloc nou, SD, p, 85 milioane lei. (03)
■ Păcurari-postă, D,1/4, 1400 USD, neg. (03)
■ Sf. Lazăr, 5/6, 155 milioane lei, neg. (03)
■ Nicolina-CUG, D, 4/4, 78 milioane lei, neg. (03)
■ Sf. Lazăr, D, 4/4, 125 milioane lei, neg. (03)
■ Canta, D, p, 82 milioane lei. (03)
■ Oancea, D, 6/8, cu garaj, de lux, 180 milioane lei. (02)
■ Bularga, D, p, 60 milioane lei, neg. (02)
■ Dacia, la bulevard, D, 4/8, 65 milioane lei. (00)
■ Alexandru-Sos. Natională, D, 5/10, 65 milioane lei, neg. (03)
■ Alexandru, SD, 3/4, 55 milioane lei. (03)
■ Podu-Ros, SD, 3/4, 85 milioane lei. (03)
■ Tg. Cucu, D, 1/10, 2 balcoane, 160 milioane lei. (03)
■ Tătărasi-Ciurchi, conf. III, D, 1/4, 48 milioane lei, neg. (C)
■ Dacia, D, parter, 66 milioane lei, neg. (03)
■ Nicolina-CUG, 2/4, multiple îmbunătătiri, 100 milioane lei. (03)
■ Central, 1/8, D, 80 mp, 2 balcoane, 160 milioane lei, neg. (03)
■ Alexandru-Sos. Natională, 4/10, 62 milioane lei, neg. (03)
■ Alexandru, SD, 3/4, 55 milioane lei. (03)
■ Podu Ros, SD, 1/4, 80 milioane lei, neg. (03)
■ Tătărasi, SD, 4/4, conf. II, 60 milioane lei, neg. (03)
■ Tătărasi, D, la stradă, 2 balcoane, 95 milioane lei, neg. (02)
■ Lunca Cetătuiei, D, 1/4, 48 milioane lei, neg. (02)
■ Dancu, D, 1/4, 2 balcoane, multiple îmbunătătiri, 65 milioane lei, neg. (00)
■ Autogară, D, 6/8, 150 milioane lei, neg. (C)
■ Tătărasi, SD, conf. III, 48 milioane lei, neg. (C)
■ Păcurari, D, et. 1, la stradă, 95 milioane lei, neg. (C)

Apartament 4 camere

■ Dacia-Tigarete, D, 100 mp, 8/9, 2 balcoane, 2 băi, 100 milioane lei, neg. (03)
■ Nicolina, 7/9, 90 milioane lei, neg. (C)
■ Nicolina-CUG, D, 4/8, multiple îmbunătătiri, 120 milioane lei, neg. (02)
■ Tudor Vladimirescu, D, p, bun ptr. privatizare, 30000 USD. (02)
■ Metalurgie, D, 2 balcoane, 1/4, 85 milioane lei, neg. (02)
■ Dacia, D, 2/4, 75 milioane lei. (03)
■ Galata, D, multiple îmbunătătiri, 1/4, 90 milioane lei, neg. (C)
■ Galata, D, 4/4, izolatie nouă, 75 milioane lei, neg. (C)
■ Dacia, D, 7/8, 3 balcoane, 80 milioane lei, neg. (02)
■ Metalurgie, D, 1/4, 3 balcoane, 2 băi, 85 milioane lei, neg. (02)
■ Tătărasi, D, 4/4, 3 balcoane, 100 milioane lei, neg. (00)
■ Alexandru, D, 3/4, multiple îmbunătătiri, 75 milioane lei, neg. (00)
■ Dacia, la bulevard, D, bun ptr. privatizare, 150 milioane lei. (03)
■ Sf. Lazăr, D, 2/4, occidental, mobilat sau nemobilat, 280, respectiv 220 milioane lei, neg. (03)
■ Frumoasa, D, p, 3 boxe, parchet, 90 milioane lei, neg. (00)
■ Autogară, D, 1/8, la stradă, 140 milioane lei, fix. (02)
■ Ultracentral, D, 2/6, îmbunătătiri, 380 milioane lei. (03)
■ Nicolina I, la bulevard, 4/8, 125 milioane lei, neg. (00)
■ Nicolina-CUG, D, 7/8, 90 milioane lei, neg. (00)
■ Tătărasi, SD, 2/4, 3 balcoane, 2 băi, 165 milioane lei. (00)
■ Central, SD, 8/11, 180 milioane lei, neg. (03)
■ Tătărasi, D, 3/4, 120 milioane lei, neg. (03)
■ Autogară, D, p, 180 milioane lei, neg. (03)
■ Canta, D, p, 70 milioane lei, neg. (03)
■ Alexandru, SD, 2/4, 52 milioane lei, neg. (02)
■ Tătărasi, SD, 4/4, izolatie nouă, 3 balcoane, îmbunătătiri, 120 milioane lei. (03)
■ Frumoasa, D, p. înalt, 2 boxe, 70 milioane lei, neg. Urgent. (02)
■ Alexandru, SD, 1/4, 70 milioane lei, neg. (00)
■ Tg. Cucu, D, 1/4, 23000 USD, neg. (02)
■ Podu Ros, 1/4, 73 mp, 2 băi, 150 milioane lei, neg. (03)

CASE

■ Tătărasi, 2 camere, toate facilitătile, centrală proprie, amenajări exceptionale, garaj, 150 mp suprafată totală, 350 milioane lei, neg. (03)
■ Copou, 3 camere, b+b, 280 mp, 200 milioane lei, neg. (C)
■ Valea Lupului, 3 camere, b+b, 600 mp, 95 milioane lei, neg. (C)
■ Valea Lupului, 2 camere, b+b, garaj, 700 mp, 100 milioane lei, neg.
■ Central, 3 camere, 482 mp, 200 milioane lei, neg. (02)
■ Moara de Vînt, 4 camere, 400 mp, 190 milioane lei, neg. (02)
■ Horpaz, 5 camere, 6000 mp, livadă, vie pe rod, curent electric trifazic, garaj, cramă, 2 mori (porumb, huruială), beci, 360 milioane lei, neg. (03)
■ Valea Lupului, 6 camere, 640 mp, 320 milioane lei, neg. (03)
■ Horpaz, 4 camere, anexe, 7000 mp, 140 milioane lei, neg. (03)
■ Tătărasi, 2 camere, 450 mp, 60 milioane lei, neg. (03)
■ Miroslava, 3 camere, anexe, 1 ha, vie, 60 milioane lei. (03)
■ CUG, 3 camere, 1000 mp, 110 milioane lei, neg. (C)
■ Mironeasa, P+1, nouă, cărămidă, acoperită cu tablă, 1800 mp, 100 milioane lei, neg. (02)
■ Gară, vilă, 7 camere, cărămidă, acoperită cu tablă, 550 mp, 600 milioane lei, neg. (02)
■ Păcurari, D+P, 4 camere, 500 mp, cărămidă, acoperită cu tablă, 450 milioane lei, neg. (02)
■ Podu Iloaie, casă nouă, 3 camere + dependinte, din chirpici, 1400 mp, apă în curte, acoperită cu internită, 65 milioane lei, neg. (00)
■ Ultracentral, casă de cărămidă, 12 camere, P+2, cu toate facilitătile, 1,2 miliarde, neg. (03)
■ Păcurari, capăt, 12 camere, P+1, 1250 mp, 250 milioane lei, neg. (03)
■ Bucium, P+1, toate facilitătile, 50000 USD, neg. (00)
■ Dobrovăt, 3 camere, chirpici, 6100 mp, vie, livadă, 60 milioane lei, neg. (03)
■ Podu Iloaie, centru, 3 camere, apă, canalizare, gaz, 380 mp, 80 milioane lei, neg. (03)
■ CUG, 5 camere, curent, canalizare, 1000 mp, cărămidă, 250 milioane lei, neg. (C)
■ Tătărasi, 7 camere, P+1+M, piscină, 3 garaje, 380 mp, 2 miliarde lei. (02)
■ Movileni, 2 camere, 2000 mp, 45 milioane lei, neg. (03)
■ Copou, 1 cameră, baie, 50 milioane lei, neg. (03)

TERENURI

■ Ultracentral, 230 mp, toate facilitătile, 60 USD, neg. (03)
■ Bejan, 2500 mp, 18000 lei/mp, neg. (02)
■ Păcurari-Rediu Tătar, 2000 mp, 20000 lei/mp. (03)
■ Suceava-Voronet, 4200 mp, 20000 lei/mp. (03)
■ Podu de Piatră, 650 mp, toate facilitătile, 150 milioane lei, neg. (03)
■ Copou, Aleea Sadoveanu, 500 mp, 60 USD/mp. (03)
■ CUG, 1000 mp, toate facilitătile, 20000 lei/mp. (C)
■ Tătărasi-Ciurchi, 680 mp, 25 m deschidere la stradă.
■ Central, 480 mp, toate facilitătile, 300 milioane lei, neg.; plata în rate. (03)
■ Dobrovăt-Iasi - 4200 mp, 5000 lei/mp. (00)
■ Central, 437 mp, toate facilitătile, 70 USD/mp, neg. (00)
■ Copou - Grădina Botanică, 500 mp, 85 milioane lei. (03)
■ Smîrdan, 1500 mp, f. urgent, 22 USD/mp. (02)
■ Bîrnova, 5000 mp, intravilan, la sosea, 40 m deschidere la stradă, toate facilitătile, cu autorizatie de constructie, 25.000 lei/mp, neg. (00)
■ Nicolina-CUG, 410 mp, toate facilitătile, la stradă, 70.000 lei/mp. (00)
■ Dobrovăt, 4200 mp, în centru, 5000 lei/mp, neg. (00)
■ Dobrovăt, 10200 mp, 7000 lei/mp. (02)
■ Copou-Grădina Botanică, 10000 mp, toate facilitătile, 40 USD/mp. (03)
■ Central, 318 mp, toate facilitătile, 60 USD/mp. (03)
■ Copou, 875 mp, toate facilitătile (apă, gaz, canalizare), cu certificat de urbanism regim juridic, pînă 3 nivele, 28 USD, neg. (03)
■ Sculeni, 1700 mp, intravilan, 14 milioane lei. (03)
■ Bîrnova, 3000 mp, la stradă, 32 milioane lei, neg. (02)
■ Bîrnova, 2800 mp, toate facilitătile, 30000 lei/mp, neg. (02)
■ Rediu-Popas Păcurari, 5000 mp, 20000 lei/mp. (02)

OFERTĂ SPECIALĂ

■ Semicentral - vilă P+3, 20 camere + anexe, amenajări exceptionale, toate facilitătile, bun pentru reprezentantă firmă, pret 2,6 miliarde lei. (03)
■ 30 km - Iasi. Fermă zootehnică cu 6 grajduri, cu [illegible], atelier tîmplărie si atelier mecanic, complet utilate, moară de porumb si multe alte utilităti, cu sediul în vilă, situat la 1 km de fermă, cu toate facilitătile si modernizată, suprafată totală 5,7 ha - 2,5 miliarde lei. (03)

SPAȚII COMERCIALE

- Închiriere -

■ 200 mp, ultracentral, 10 USD/mp, neg. (03)

IMOBILIARE

VÎNZĂRI
APARTAMENTE

1 camerĂ

Vînd garsonieră de lux, complet mobilată. Tel. 034-118629.

■ Garsonieră, et. 4, fără probleme cu izolatia, stare foarte bună, telecablu, telefon, faiantă, balcon închis, zona Alexandru cel Bun (Olimp), 22 mp. Exclus agentii imobiliare. Telefon 253223, orele 17,00-21,00. (1752534)

■ Urgent. Apartament cu o cameră, conf. I, C. Civic, 40 mp, gresie bucătărie, baie, hol, balcon, parchet, 15.000 USD, fix. Telefon 214737, orele 18,00-20,00. Nu deranjati inutil.

■ Urgent. Apartament cu o cameră, vizavi de Baza 3, curătenie recentă, îmbunătătiri, et. 2/4. Pret 45 milioane lei, neg. Telefon 134004; 092/343571. (1753079)

■ Apartament cu o cameră, Lunca Cetătuii, bl. 62, sc. C, et. 4 (pod), ap. 17. Telefon 296123. (1753356)

■ Apartament cu o cameră, et. 3, bloc la stradă, lîngă pasarela Nicolina, cu modificări interioare, balcon închis, interfon. Telefon 122720. (1753359)

■ Garsonieră, zona Tudor Vladimirescu, bloc Q 2. Telefon 094630122. (1753255)

■ Urgent. Gasonieră în T. Vladimirescu bl. Q 2, et. 3, ap. 20. Pret 39 milioane - negociabil. Relatii la telefon 159022. (4470406)

2 camere

■ Apartament 2 camere - Piatra-Neamt, parter, lîngă piată. 40 milioane. 034/136.796.

Urgent! Apartament 2 camere, ND, et. 1, Tătărasi - Flora, telefon, balcon închis, boxă subsol, 55 milioane lei, neg. Telefon 179280. (1753044)

APARTAMENT 2 CAMERE

Apartament 2 camere, SD, conf. I, et. 2, exceptional, faiantă integral în sufragerie, în bucătărie, în baie și în două holuri, balcon închis, 85 milioane lei, neg. Telefon 136383.

■ Apartament 2 camere, D, et. 1, zona Tg. Cucu (fără intermediari). Telefon 118711. (1752715)

■ Urgent. Apartament 2 camere, SD, parter, ap. 1, foarte bine întretinut, str. N. Iorga nr. 45 A. Telefon 233406, orele 9,00-19,00; 231223, orele 15,00-21,00. (1752914)

■ Foarte urgent. Apartament 2 camere, D, bucătărie, boxă, telefon, cablu, et. 1, 67 mp, Păcurari 22, în rînd cu Biblioteca Centrală. Telefon 145526.

■ Apartament 2 camere, conf. I, SD, N. Iorga (casa Sindicatelor), 3/10, întretinut, parchet, faiantă, lambriuri, telefon, telecablu, balcon mare închis, 80-85 milioane lei, neg. Telefon 138316, după ora 16,00. (1752943)

■ Apartament 2 camere, SD, zona Podu Ros. Pret neg. Telefon 232495. (1752944)

■ Apartament 2 camere, SD, zona Alexandru cel Bun, pret la fata locului, neg., foarte convenabil. Relatii la telefon 160394. (1753111)

Apartament 2 camere, conf. II, ND, zona Minerva, et. 4/4, pret 55 milioane lei, neg. Telefon 159303, zilnic.

■ Apartament 2 camere, central, în Iasi, eliberare imediată, parter înalt vilă, str. Arcu, 80 mp, boxă, terasă dormitor, bucătărie, sufragerie, ideal sediu firmă sau locuit. Telefon 092/708873. (1753268)

■ Apartament 2 camere, D, conf. I, îmbunătătiri. Relatii la telefon 123593 sau str. Clopotari nr. 37, bl. 603, sc. A, et. 1, ap. 3, Nicolina I, după orele 16,00. Pret 75 milioane lei, fix. (1753113)

■ Apartament 2 camere, D, bine întretinut, et. 10, zona Zimbru. Pret 45 milioane lei, neg. Telefon 259282. (1752605)

■ Urgent (închiriez) - Apartament 2 camere, conf. I, et. 4, Tătărasi, eliberare imediată. Informatii la telefon 176301. (1753440)

■ Apartament 2 camere, SD, et. 4, lîngă Casa Sindicatelor și 1.000 M pămînt la CUG, poarta 2. Telefon 133332. (1753128)

■ Apartament 2 camere, bloc nou - Alexandru, etaj 1 cu vedere la stradă 67 mp, SD. Pret 75 milioane fix. Telefon 155967. (1752612)

■ Urgent și ocazie unică - Apartament 2 camere, ND, et. 10, parchet, baie cu cadă, balcon închis, usă brad la intrare, cu numai 34 milioane lei + acte. Telefon 161172. (1752618)

■ Apartament 2 camere, et. 1, în Piata Unirii (în spatele redactiei "Evenimentul"). Telefon 147801. (1754207)

■ Apartament 2 camere, parter, bun și pt. privatizare, B-dul D. Cantemir. Pret 80 milioane lei. Telefon 138265.

3 camere

URGENT!

BACĂU - ULTRACENTRAL, 3 decomandate, centrală proprie, 2 băi, 2 balcoane, telefon, îmbunătătiri, curat, 150 milioane lei. Tel. 01-3022551.

■ Vînd apartament 3 camere decomandat, în Slănic-Moldova. Tel. 034-115116.

■ Vînd apartament 3 camere decomandat, îmbunătătit, ultracentral - Vaslui. Relatii la telefon 035/315058.

Vînd (sau închiriez) apartament 3 camere, decomandat lux complet mobilat toate facilitătile. Tel. 034-118629.

Apartament 3 camere, D, et. 4/4. Pret neg. Tel. 220542.

Bucuresti - Apartament 3 camere, D, et. 3/4, telefon, balcon închis, Berceni, sector 4. Telefon 232339; 251730.

Vaslui - Apartament 3 camere, D, conf. I, et. 4, central. Telefon 032/111489, după orele 18,00.

■ Apartament 3 camere, conf. I, două băi, balcon închis (7 m), B-dul Chimiei nr. 27, bl. E14, et. 2, ap. 1. Detalii la fata locului, după orele 18,00. (1753094)

■ Apartament 3 camere, conf. I, 4/4, D, zona Nicolina, balcon închis, 2 băi, parchet, telefon, telecablu. Zilnic, informatii între orele 8,00 și 20,00, la telefon 123419. (1753273)

■ Apartament 3 camere, et. 4/4, foarte bine întretinut, pret 50 milioane lei, neg. Telefon 154325, după orele 16,00. (1752606)

■ Apartament 3 camere, D, Tătărași, faiantă în baie și bucătărie, calciu (sau schimb cu 3 camere în Oancea). Telefon 176082. (1753041)

■ Apartament 3 camere, conf. I, etaj 1, îmbunătătiri, Canta (Păcurari). Pret negociabil 120 milioane. Telefon 259200

■ Apartament 3 camere, D, 2 băi, parchet, telecablu, două balcoane închise, suprafata 66 mp în str. Canta, nr. 57. Telefon 144488 (servici); 210989 (acasă) - pentru Drăgusin. (1251597)

■ Apartament 3 camere, Ciurchi, negociabil la fata locului. Telefon 272897. (1753309)

Apartament 3 camere, D, Mircea cel Bătrîn, 78 mp, 75 milioane lei, neg. Telefon 113220. (1753336)

■ Apartament 3 camere, SD, et. 1, 49 mp, zona Alexandru cel Bun. Telefon 094509850; 162864, 178420. (1753342)

■ Apartament 3 camere, D, et. 2/4, telefon, curat, liber. Pret negociabil. Telefon 128756, între orele 12,00-18,00. (1754407)

4-5 camere

APARTAMENT 4 CAMERE

Et. 4, str. Uranus (Sf. Lazăr), zonă linistită, stare foarte bună, balcon închis, interfon, telefon, posibilitatea garaj. Telefon 092/371618. FĂRĂ AGENTII!

■ Apartament 4 camere, D, balcon cît cele 4 camere; 2 băi; parchet; telefon Alcatel; usă stejar, bine întretinut, deasupra la ROMARTA; vedere către BANCOREX; et. 4/8, pret 27.000 USD, negociabil. Telefon 211979; 094-514225. (1753978)

■ Urgent. Apartament 4 camere, ultracentral, în Iasi, mobilat set stil, bucătărie complet mobilată, et. 2/4, două terase, 108 mp, boxă, garaj + teren construibil în spatele blocului, amenajări interioare de lux. Telefon 113596.

■ Apartament 4 camere, 110 mp, conf. I, 4/8, Nicolina, prima statie de la Podu Ros, la stradă, spatios, îmbunătătiri și compartimentare deosebită. Pret neg. Telefon 126060.

■ Apartament 4 camere, et. 4/4, acoperit, Dancu, cu multiple îmbunătătiri. Pret convenabil. Telefon 293745; 172216. (1754052)

CUMPĂRĂRI

■ Apartament 2 camere, decomandat sau semidecomandat, exclus etaj 4 și parter. Telefon 112867; 112329. (1753310)

■ Apartament 2-3 camere, construit după 1980, zonă centrală. Telefon 111497 - toată ziua. (1753317)

■ Persoană fizică, cumpăr apartament cu 1 cameră, ofer în jur de 40 milioane, exclus agentii imobiliare. Telefon 092250705. (1753985)

Apartament 2 camere, D, et. 1-2, în bloc cu maximum 6 etaje, exclus CUG, Metalurgie, Canta (după Moara "1 Mai"), Galata, Mircea, Bularga, Dacia). Telefon 239434. (1754155)

■ Apartament 2 camere. Ofer 40-45 milioane lei. Telefon 222017. (1752617)

■ Apartament 3 camere, în Iasi, (S)D. Ofer 68-70 milioane lei, negociabil în functie de starea apartamentului. Telefon 178259 sau 239030.

■ Apartament 3 camere, D, et. intermediar, zona Nicolina I-II. Ofer maximum 80 milioane lei. Fără intermediari. Telefon 220111. (1753147)

■ Apartament 2-3 camere, (S)D, cartier Dacia, Alexandru, exclus parter sau ultimul etaj. Ofer maximum 43 milioane lei, cu acte. Telefon 167431. (1246630)

ÎNCHIRIERI
APARTAMENTE

Primesc în gazdă, în perioada admiterii, Copou. Telefon 115995.

Apartament 2 camere, B-dul Independentei, et. 2, liber din 15 octombrie 1998. Relatii suplimentare la telefon 225103, după ora 17,00.

■ Cameră decomandată pentru un student nefumător, statia Universitate, lîngă Centrul Cultural Francez. Telefon 140593.

■ Ofer apartament 2 camere, zona Cantemir, mobilat. Plata anticipat pentru 6 luni. Telefon 230690. (3016995)

■ Apartament 2 camere, ultracentral, cu tot confortul. Telefon 125035. (1752734)

■ Închiriez pe timpul examenului la facultate, la 4 fete, 2 camere separate. Telefon 153844. (1752748)

■ Ofer pentru birouri apartament Piata-Sud Bucuresti. Telefon 032/212682. (1753263)

■ Apartament cu o cameră, zona Autogară (CL), curat, mobilat, frigider, telefon, telecablu, 120 USD/lună. Plata anticipat pe un an. Relatii la telefon 223836 sau 299289. (1753261)

■ Ofer spre închiriere apartament 3 camere, decomandat, nemobilat, în B-dul Păcurari, 100 USD/lună. Telefon 155586, după orele 18,00. (1753306)

■ Apartament 3 camere, D, mobilat, bun pentru sediu firmă, Păcurari 43. Telefon 140039. (1753274)

■ Primesc în gazdă două eleve (cl. a XI-XII-a), examene, zona Păcurari - "Club 20" - Nicolau. Telefon 160095. (1251594)

Apartament 2 camere, D, parter, nemobilat, telefon, în spatele Postei Păcurari. Plata anticipat 1 an. Relatii la telefon 152070.

Ultracentral - apartament 2 camere, la studenti greci. Telefon 142006. (1753280)

■ Apartament 2 camere, conf. I, zona Podu Ros, numai la studenti arabi musulmani; în valută, plata anticipată. Pret neg. la fata locului. Cine nu se încadrează anuntului, vă rog să nu deranjati inutil. Telefon 131670.

■ Apartament 2 camere, lîngă Universitate, și camere separate în zona Stadion "Copou", pe perioada admiterii și ulterior. Telefon 219274. (1753293)

■ Primesc în gazdă doi tineri, români, nefumători, în două camere cu sobe de teracotă. Telefon 129906. (1752621)

■ Primesc în gazdă două fete sau doi băieti. Relatii la telefon 293219. (1752622)

■ Primesc în gazdă, zona Tătărasi. Telefon 175633. (1753049)

■ Apartament 2 camere, mobilat, cartier Tătărasi. Telefon 272378. (1753050)

■ Apartament 3 camere, mobilat, stare foarte bună, telefon, televizor, Centrul Civic. Telefon 212860 sau 217844, orele 18,00-21,00. (1753337)

Apartament 3 camere, D, bdul Copou, lîngă Universitate, conf. deosebit. Relatii la telefon 171431, după orele 17,00. (1754211)

■ Apartament 2 camere, zona T. Vladimirescu. Telefon 177373. (1754217)

■ Apartament cu o cameră, zona Tătărasi, mobilat, frigider, telecablu, 600.000 lei/lună (eventual dolari). Plata anticipat pentru un an. Telefon 179966, după orele 16,00. (1754057)

■ Primesc în gazdă (închiriez), două eleve sau studente, serioase. Adresa: Nicolina I, bl. F,sc. B, et. 7, ap. 25. Relatii la telefon 132013. (1753145)

Cereri

■ Garsonieră (apartament cu o cameră) pe termen lung. Ofer maximum 500.000 lei/lună, plata anticipat pe 3 luni, zona Tudor Vladimirescu, Oancea, Tătărasi, Copou, Podu Roș. Telefon 213213, orele 8,00-16,00. (1753222)

SCHIMBURI
APARTAMENTE

Apartament 3 camere, D, Păcurari (str. Culturii), et. 1, cu apartament 3 - 4 camere, mari, confort sporit, etaj intermediar, aceeași zonă. Telefon 161014.

■ Apartament 4 camere, parter, Galata 1, pentru 3 camere si garsonieră (diferentă) sau variante. Exclus Dacia și CUG. Telefon 223637. (3016984)

■ Apartament 2 camere, zona Podu Roș, cu apartament 3 camere, plus diferentă; urgent. Telefon 133333. (1753953)

■ Casă în Piatra-Neamt, compusă din 6 camere, bucătărie, hol, baie cu gresie și parchet, spatiu comercial în curte, de 8 mp cu 4 mp, cu apartament 2 camere si diferentă. Relatii la telefon 033/224901, str. Cernegura nr. 2 (Crăciun Silvia) - Piatra-Neamt. (1753098)

■ Apartament 3 camere, D, et. 2, două băi, două balcoane, str. Vasile Lupu, cu apartament 2 camere, SD + garsonieră. Telefon 173724. (1753025)

■ Apartament 4 camere, conf. I, cartier Dacia, cu două apartamente a cîte 2 camere, conf. I. Telefon 158619, orele 16,00-22,00. (1753105)

■ Schimb 1 ha (sat Breazu, com. Rediu) cu garsonieră cu gaze. Telefon 251459. (1251591)

■ Apartament 4 camere, conf. I, cartier Dacia, cu apartament 2 camere și un apartament cu o cameră, conf. I. Telefon 158619, orele 16,00-22,00. (1752609)

■ Apartament 2 camere cu garsonieră. Telefon 165115. (1252000)

■ Apartamente cu 3 și respectiv 2 camere, bloc Y2, et. 2, în B-dul Independentei W 22 pentru apartament cu 4 camere, central, et. 1-2, sau vînd numai apartamentul cu 2 camere, mobilat, et. 2 - Y2, în B-dul Independentei. Telefon 210938. (1753288)

■ (vînd) Apartament 2 camere, SD, et. 1/4, două balcoane închise, Podu Ros cu similar, D, et. 1-2, zona 1. Ofer diferentă. Telefon 130380. (1753133)

■ Apartament 3 camere, SD,et. 3/4, zona Grădinari, cu două garsoniere, conf. I sau variante. Telefon 239303. (1753140)

■ Casă, 4 camere, bucătărie vară-iarnă, separat de casă - grajd, curte mare, grădină 52 ari, iaz, (irigatii), 70 milioane lei, neg., urgent - cu apartament 3 camere, zona Păcurari, et. 1-2-3. Ofer diferentă 25 milioane lei, neg. Relatii la telefon 168515; Horlesti - 20 km Iasi - nr. 35, fam. Cucutianu Ion. (1754203)

SPATII COMERCIALE

Spatiu comercial 156 mp, parter, bloc în Centrul Civic Vlădeni. Telefon 094559485. (1753790)

■ Vînd (închiriez) spatiu comercial, proprietate personală cu vad comercial la stradă, 40 mp, dotat cu apă caldă - rece, grup sanitar, 220-380 V, telefon 160080. (1753301)

■ Imobil 90 mp și 220 mp teren pentru firmă, în Nicolina I, 250 milioane lei. Telefon/fax 221561. (1753996)

Spatiu ultracentral, 103 mp, pret informativ 720 milioane lei. Telefon 01/2242437; 032/217873. (1753294)

Spatiu comercial ultracentral (pentru birouri), suprafata 48 mp, cu grup sanitar, totul la cheie, pret 30.000 USD, usor negociabil. Telefon 092238636; 213307. (1754183)

Ofertă specială. Vînd spatiu comercial ultracentral, curent electric - trifazic, monofazic, gaz, telefon, canalizare, 24 mp, curat, 18.000 USD (20.000 USD cu utilaje). Telefon 216423.

ÎNCHIRIERI

Spatiu comercial 50 mp, zonă centrală. Plata anticipat pe 1 an. Relatii la telefon 094207033 sau 232830. (1753013)

SC SUPER COPOU SRL (Alimentara) închiriază spatiu comercial în suprafată de 40 mp. Relatii la telefon 140533. (4470369)

Cereri

■ **SC PARAMETRU SRL caută spatiu refrigerare (2-4°C) de aproximativ 50-100 mp. Pentru relatii contactati-ne la telefon 039/618410; 039/616022 sau 092240366. (4470409)**

VÎNZĂRI
TERENURI

■ Vînd teren constructie 2400 mp în Ceahlău-Neamt. tel. 034-115116.

■ Vînd terenuri intravilan pentru productie sau prestări servicii 1600 mp, 9000 mp, 4300 mp, cu constructiile aferente, Vaslui. Telefon 094.580110.

■ Vînd pămînt turistic, exceptional, aproximativ 20.000 mp, situat în statiunea Durău, vis-a-vis de soseaua natională și hotelul Durău. Oportunităti deosebite pentru un teren de golf plus champing și alte amenajări. Telefon 094895398, 033-214161, 033-732636, după ora 19.

■ Bîrnova - Teren, la sosea, acces energie electrică, telefon, apă, zonă deosebit de pitorească. Telefon 211589; 094/642792. (1251011)

■ 500 mp, la capătul troleului Păcurari, cu iesire la str. Păcurari si str. Canta, inclus în PUG, cu certificat de urbanism (sediu firmă și magazin). Pret 35 USD/mp. Telefon 163953; 251925, seara. (1251444)

■ Teren construibil 4.400 mp, vizavi de IVV Tomesti, deschidere 50 m la DN 28, toate facilitătile, 3 USD/mp, neg. Telefon 290702. (1753840)

Teren cu multiple facilitătie, intravilan, parcele a cîte 1.000 mp sau patru parcele a cîte 2.500 mp, lîngă champing iazurile Ciurbești, comuna Miroslava, pret neg. Telefon 175593 sau 294075, după orele 16,00. (1753433)

■ Jumătate de ha (construibil). Relatii la fam. Florea Alexandru Maria, com. Holboca. (1753995)

■ 2.500 mp teren, Aroneanu. Conditii: drum piatră, curent electric, telefon, apă curentă. Pret neg. Telefon 299392, orele 21,30-22,00. (1753990)

■ 3.000 mp teren intravilan, în zona Păun - Bucium, într-un ambient deosebit de pitoresc, lîngă un lac la care puteti avea acces, priveliste spendidă a Iașului, toate facilitătile, 4 USD/mp. Telefon 231676. (1752726)

■ 30 ha intravilan, șoseaua Tomești Deal, pentru constructii vile, plantat cu vie ottonel, gaz metan, lumină; se poate parcela. Telefon 114759. (1752724)

■ 5.000 mp teren la 4 km de Iasi. Telefon 069/815810; 069/814824; 092747624. (1752713)

■ 3.600 mp teren intravilan, în zona de agrement a lacului Ciurbesti. Relatii la telefon 122004; 296224. (1753116)

■ Teren intravilan, comuna Tomesti - 2700 mp, lîngă linia ferată Iasi - Ungheni, cu iesire la sosea. Relatii la SC GIVEX SRL, bdul T. Vladimirescu 48, vizavi de Cămin T17. (1753443)

■ Teren 2400 mp, curent trifazic, fîntînă, posibilitate gaz metan, vită-de-vie nobilă, loc casă, zona CUG. Telefon 094509850; 162864; 178420. (1753342)

■ Teren, zonă centrală, 538 mp, apă curentă, canalizare, posibilităti imediate telefon, gaz metan. Telefon 136346, orele 14,00-22,00. (1753339)

■ Teren 1.000 mp în satul Bîrnova, lîngă Primărie. Pret 25.000 lei/mp, neg. Telefon 154635. (1752616)

■ 480 mp Iasi, Nicoriță 26, toate facilitătile, certificat urbanism constructie. Telefon 034/124038 (după orele 16,00). (1753334)

■ Vînd teren 500 mp constructii, la mănăstirea Agapia- Neamt. Terenul este amplasat într-o zonă cu priveliste deosebită. Pret 10 USD/mp. Telefon 147478. (1753297)

■ Zona I - teren cu casă bătrînească - 450 mp, toate facilitătile, telefon, zonă comercială, excelent pentru firmă. Telefon 179840. (1754409)

VÎNZĂRI
CASE

Vînd casă în Orășeni, cu teren aferent. Relații la tel. 092-396210, 031-537766.

Vînd casă cartier CFR gaze, apă, încălzire centrală, garaj, anexe, teren 750 mp. Pret 35000 USD Tel. 034-124086.

Casă, central, 6 încăperi plus două băi, cameră, 3 holuri, beci, 3 magazii, 3 intrări, curent trifazic, telefon instalat, gaz metan, 350 milioane lei. Informatii la telefon 214125. (1752753)

■ Imobil, construit în 1997, zonă ultracentrală, lîngă Palatul Culturii, tîmplărie aluminiu, 4 intrări, scară interioară, centrală construită solid, arhitectură occidentală, dispusă pe o suprafată de 350 mp (parter), etaj 1 - 250 mp, etaj 2 - 250 mp, mansardă - 100 mp, teren curte - 700 mp. Se poate da orice destinatie. Pret 430.000 USD, neg. Telefon 094/501902.

■ Casă 4 camere și teren 1.000 mp, lîngă Biserica Catolică, în Dorohoi, gaz metan, canal, pozitie deosebită. Pret 120 milioane lei. Telefon 032/131690. (1752858)

■ Casă din cărămidă, cu 3 camere, bucătărie, baie, magazie, cu 250 mp teren, racordată la apă, canalizare și gaz metan, în zona liceului CFR. Pret 160 milioane lei, neg. Telefon 127548, după orele 18,00. (1753058)

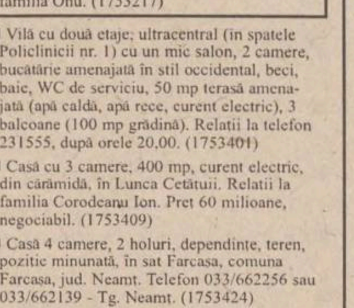

Vilă deosebită, teren 2.700 mp, la stradă, în apropierea Popasului Poieni, la 1 km, înspre Vaslui. Pret negociabil. Relatii la familia Onu. (1753217)

■ Vilă cu două etaje, ultracentral (în spatele Policlinicii nr. 1) cu un mic salon, 2 camere, bucătărie amenajată în stil occidental, beci, baie, WC de serviciu, 50 mp terasă amenajată (apă caldă, apă rece, curent electric), 3 balcoane (100 mp grădină). Relatii la telefon 231555, după orele 20,00. (1753401)

■ Casă cu 3 camere, 400 mp, curent electric, din cărămidă, în Lunca Cetătuii. Relatii la familia Corodeanu Ion. Pret 60 milioane, negociabil. (1753409)

■ Casă 4 camere, 2 holuri, dependinte, teren, pozitie minunată, în sat Farcasa, comuna Farcasa, jud. Neamt. Telefon 033/662256 sau 033/662139 - Tg. Neamt. (1753424)

■ Cabană, zona Vatra-Dornei, cu piscină, helesteu, instalatie apă de izvor, curent electric, teren 1.400 mp, posibilitate extindere teren în vecinătate. Telefon/fax 030/372212. (1753252)

■ Urgent. Două corpuri de casă în constructie, cu 2 camere locuibile in str. A. Vlaicu 56. Pret 130 milioane lei, neg. (1753435)

■ Urgent. Casă Sărărie 57, 5 camere, 2 băi, garaj pentru 2 mașini, încălzire proprie. Pret 550 milioane lei, neg. Telefon 114330. (1753434)

■ Casă cu 5 camere, 3 holuri (îmbrăcate cu lambriuri), baie, bucătărie, sufragerie, două cămări (toate cu faiantă și gresie), beci, garaj, centrală proprie pe gaz metan, suprafată totală 500 mp. Casa este în zona Copou. Telefon 118531. (1753298)

■ Casă - 2 camere, bucătărie, hol, beci - finisate; 3 camere aproape terminate și teren 680 mp, în localitatea Letcani, vizavi de postă - fam. Sandu. Pret 110 milioane lei, neg. (1754213)

■ Casă 4 camere și dependinte, 17 ari grădină (pomi fructiferi si vie), 3,5 ha teren în satul Avântu, com. Românesti (două statii pe ruta Dorohoi, halta Movileni). Pret convenabil. Relatii la familia Turcu Teofil Maria (Elisei). Telefon 091/6504637. (1753466)

Ofertă specială

Vînd spațiu comercial ultracentral, trifazic, monofazic, gaz, telefon, canalizare, 24 mp, curat, 18.000 $ (20.000 $ cu tot cu utilaje). Telefon 216423.

SERVICII UTILE

SC DIVERTIS SRL
EXECUTĂ LA COMANDĂ, DIN BRAD,
STEJAR, TEI (USCAT): UȘI, FERESTRE,
LAMBRIURI ETC.
TELEFON: 032/127640 (ATELIER);
☎ - 032/125821 (BIROU).

SAXON'S SRL
- STAMPILE ÎN 30 DE MINUTE (SUPORȚI COLOP, PLASTIC, LEMN);
- CĂRȚI DE VIZITĂ (DE LUX ȘI SIMPLE)
- PLASTIFICĂRI DOCUMENTE (MAX. A3)
- ÎNDOSARIERI DOCUMENTE (SPIRE DIN PLASTIC ȘI METALICE)
COMPLEX COMERCIAL ROND
TRAMVAI TG. CUCU
☎ - 032/212257
FAX - 032/271521

SC TAGUS CONTOR ROMÂNIA SRL
OFERĂ ȘI MONTEAZĂ APOMETRE APĂ RECE ȘI CALDĂ (ȘI ÎN RATE) APROBATE METROLOGIC, AGREATE RAJAC ȘI R.A. TERMOFICARE. GARANȚIE 2 ANI.
STR. RÂPA GALBENĂ NR. 2A
☎ - 032/112035

A.F. STAMATE
REPARAȚII FRIGIDERE CASNICE ȘI INDUSTRIALE, MONTAJ ȘI REPARAȚII MAȘINI DE SPĂLAT AUTOMATICE ȘI NORMALE, ASPIRATOARE, ROBOȚI DE BUCĂTĂRIE, BOILERE, RADIATOARE ȘI ALTE OBIECTE ELECTROCASNICE.
SE OFERĂ GARANȚIE 2 ANI.
☎ - 032/128925, 153409, 094/219067
ZILNIC - NON-STOP
MĂ DEPLASEZ ȘI ÎN AFARA LOCALITĂȚII!!!

SC ROTPUNKT CONSTRUCȚII SRL
- HIDROIZOLAȚII; - RENOVĂRI FAȚADE; - GRESIE ȘI FAIANȚĂ; - ACOPERIȘURI ȘARPANTĂ; - ALPINISM UTILITAR
☎ - 032/271742
ÎNCREDERE ȘI CONFORT!

INSTALAȚII SANITARE
- MONTĂRI APOMETRE
- MONTĂRI SETURI BAIE
- RACORDĂRI MAȘINI DE SPĂLAT
- ALTE REPARAȚII SANITARE DE ORICE COMPLEXITATE.
TELEFON 032/127621.

SC 6M - FRIGIDERE CASNICE ȘI COMERCIALE DE ORICE TIP
- REPARAȚII LA DOMICILIU
- ÎNCHEIEM CONTRACTE DE ÎNTREȚINERE CU SOCIETĂȚI COMERCIALE
ASIGURĂM SERIOZITATE MAXIMĂ ȘI CALITATE LA CELE MAI MICI PREȚURI. REDUCERI IMPORTANTE PENTRU FAMILII CU VENITURI MICI.
GARANȚIE: 2 ANI ȘI 4 LUNI
☎ - 251006 SAU 094-583866

ASIGURĂM PROTECȚIA DURABILĂ A ACOPERIȘURILOR PRIN: - HIDROIZOLAȚII CU MEMBRANE DE ÎNALTĂ PERFORMANȚĂ DIN IMPORT; GARANȚIE 10 ANI SAU CU MATERIALE CLASICE BITUMINOASE - ÎNVELITORI - ȘARPANTE
PREȚURI FOARTE AVANTAJOASE!!!
☎ - 032/174340.

AUTO MOTO

Autoturisme Românești

EXCEPȚIONAL!
ORICE LIVRARE ZILNICĂ
DACII 0 KM
ACCEPT NUMERAR SAU OP.
TEL. 01-2313084, București,
018-627736.

- Vînd DACIA "0" km, orice tip, optional, la domiciliu. Tel. 094.314.996; 092.247.486.

Vînd DACIA 1310, bord CN - aprolie 1998 și 2 FIAT RITMO cu CI. Tel. 034-115383.

- Comercializez DACIA 0 km, toate tipurile. Tel. 092-32.48.62.
- Urgent, Dacia 1310, ținută în garaj. Pret negociabil la fata locului. Telefon 164492.
- Vînd Dacia 1304, 1305, 1307, Berlină, Nova - persoane fizice si juridice - toate noi. Tel. 094.504973.
- Vînd Dacia 1310, fabr. 1988, 13mil. negociabil Dacia 1310, fabr. fabr 97, 29.5mil. negociabil Audi 100, persoană fizică 2.100 DM. Masină de spălat automatică, import Germania 400 DM. Tel. 092/520608, 030/340203.

Dacia 1310, an fabricatie 1991, 75.000 km, stare perfectă. Telefon 032/140208; 094/506022. (1753340)

Dacia 1310, an fabricatie 1996, culoare bleu harwich, stare perfectă, preț negociabil. Telefon 216263. (1753325)

- Dacia 1300, an fabricatie 1978, set Franta, cu numere noi, RAR si revizie tehnică pînă în anul 2000. Pret negociabil. Telefon 147478. (1753297)
- Dacia Papuc, carosată 1307, an fabricație 1996, relatii la telefon 032/710794, după ora 21,30, sau 094/595409. (1753292)
- Dacia 1310 Berlină, bord CN, 2000 km la bord, an fabricatie 1998. Telefon 144473 (după ora 16,00). (1753043)
- Foarte urgent, Dacia 1310, an fabricatie 1985, în rodaj după R.K., vizibilă zilnic la terasa "ASBEER" Păcurari sau în fata Scolii nr. 39 - Dacia. Pret informativ negociabil 17 milioane lei. Informații la telefon 214982, 250637. (1251991)

Dacia 1310, an fabricatie 1997 - noiembrie, culoare gri-metalizat. Pret negociabil. Telefon 298065 (după orele 16,00) sau 298150 (orele 8,00-16,00). (1753436)

- Dacia 1310, cu îmbunătățiri. Relații la telefon 212249; 094/638904. (1753353)
- Dacia 1300, an fabricatie '80, stare foarte bună, preț 11 milioane lei, negociabil. Telefon 210791 (1251980)

Oltcit, an fabricatie 1991, RAR, carte identitate, stare perfectă. Telefon 094/207033 sau 232830.

Oltcit Club, 1986, mecanică Franta, 10 milioane lei, negociabil. Telefon 094-545003.

- Dacia 1310, an fabricatie 1993, 1.400 cmc, cutie - 5 trepte, culoare alb 13. Pret negociabil la fata locului. Telefon 225184. (1753422)
- Dacia 1310, în stare perfectă de functionare. Pret negociabil. Telefon 032/174678. (1753448)
- Dacia 1310 berlină, an fabricatie 1994, 5 trepte viteză, culoare grena-metalizat, perfectă stare. Pret negociabil la fata locului. Telefon 173217, între orele 16,00-19,00. (1754170)
- Dacia, în stare bună, pret negociabil, 13 milioane lei. Tel. 272008.

Autoturisme Import

- Vînd Citroen BX 1988 diesel recent înmatriculat F.U. 6.500 DM, Barcas dubită, F.U. 1987 stare perfectă 2.500 DM, masină de cusut import Franta, nouă 3.000 DM. Tel. 092-520608, 030/340203.

Vînd VOLKSWAGEN PASSAT an fabricatie 1990, înscris fundație, stare perfectă. Pret negociabil. Tel. 094-848340 sau 034-131788.

Vînd OPEL VECTRA model nou, an fabricatie 1996, neînmatriculată cu Euro-3. Pret negociabil 12000 $. Relatii la tel. 094-543673.

- Vînd BMW 525 TDI, persoană fizică, 1993, impecabil, 59.000 km, pentru cunoscători, pret 22.000 DM, pŕet fix. Relatii la telefon 033-729402, dimineața, între orele 7.00-10.00.

Vînd MERCEDEZ 206, înmatriculat pret convenabil. Tel. 092-319354.

Vînd PEUGEOT 405, SR x 4, 4x4, superaccesorizat, fabricatie 1989, motor 1990 cmc, stare impecabilă. Tel. 170937 sau 094-512208.

- Vînd Cobra 240 Diesel, 1978, numere vechi, carte identitate, 12,5 mil. Tel. 036/425585.
- Microbuz Mercedes 207 Diesel, 9 locuri, 1980, motor nou, carte identitate - 55 mil. Tel. 036/425585.

Vînd BMV 320 coupe, an 1992, prima înmatriculare în străinătate 1995, înmatriculat în RO ianuarie 1998, full fără piele și AC + CASS SONY + AMPF, statie, magazie CD, BASS 200 W, superb, pret 13.600 $ negociabil sau schim cu Dacia + diferentă; necirculat în țară. Tel. 092-237190.

Vînds BMW 252 i, fabricatie 1989, ABS, totul electric, calculator la bord, 149000 km, functionare perfectă, pret convenabil - 8300 $, negociabil. Accept variante. Tel. 034-141926, 094-871873.

- Vînd BMW, an fabricatie 1992, 70.000 km, persoană fizică, stare ireprosabilă, pret 33.000 DM. Telefon 031/581835
- Vînd Renault Trafic supraînăltat. Telefon 031/519460.

Vînd AUDI 80 I, an fabricatie 1990, în perfectă stare de functionare. Tel. 034-121965.

Vînd RENAULT LAGUNA 18 RT an fabricatie 1994, motor EURO2 CD climă, centralozat. Relatii la tel. 094-589636, orele 10.00-14.00.

CUTROEN VISA, 1985, 1100 cmc, 5l/100 km, 12 milioane; BMW 518, 1979, 1800 cmc, 10 l/100 km, 9 milioane lei. Piese BMW seria 3 și 5. Tel. 094-852700.

Vînd OPEL OMEGA 1990, Mercedes 200 TD 1988, DACIA 1995 1410 L. Tel. 034-118624.

Fiat Ducato - Disel, anul de fabricatie 1987, înmatriculată. Pret negociabil. Telefon 123560. (1753311)

- Ford Taunus, înmatriculat, numere noi, stare functionare foarte bună. Relatii la telefon 174430, după orele 17.00. (1754156)
- Moskwitch, caroserie 412, motor 408, în bună stare de functionare. Relatii la telefon 114817, orele 12,00-13,00. (1246242)
- Opel Omega Caravan, 2,0 i, an fabricatie 1992, înmatriculat, recent adus din Germania, stare ireprosabilă. Telefon 092/344479 sau 033/223128. (1752710)
- Pontiac Fiero GT, coupé, înmatriculat, stare ireprosabilă, an fabricatie 1989. Pret negociabil. Telefon 092/260985. (1752710)

DIVERSE

- Vînd TRACTOR U 650 M. Tel. 034-285027, Vultureni.
- Vînd acte RENAULT 20 si piese schimb. Relatii la tel. 092-230156.
- Vînd combină cereale SEMA 12, fabricatie 1995, presă ulei (Timișoara). Primesc bani, cupoane agricole, grîu sau floarea soarelui. Mateiciuc Gheorghe - Dărmănesti - Suceava. Telefon 33 B.
- Vînd autoutilitară camion FORD CARGO 0813, 1991; sarcină utilă 4 tone; nerulat in România, înmatriculat persoană fizică; stare exceptională. Tel. 092-385.636 sau 092-260.971.
- Vînd combină C12 R, preț negociabil. Tel. 033/22.15.84, pînă la 15,30; 033/624.838, după ora 20.00.
- Vînd 2 tractoare U650, stare foarte bună, echipate cu pluguri noi. Pret negociabil. Telefon 094.664499.

SC vinde: - tratcor cu cositoare și circular pentru cherestea; - pómpă pentru spălat masinio cu apă caldă; - linie completă spălătorie; - banc probat pompe injectie; - banc probat pompe hidraulice; - mașini de spălat automate; - geamuri termopan. Tel. 034-211274, 211275, între orele 7.00-17.00.

Vînd camion IVECO 35,8, 1994, perfect, dubă aluminium, 22 mc, TIR, telefon NMT 14 watt, 69.000 km, extrase, înmatriculat, 170 milioane TVA inclus, factură, diverse. Tel/fax. 01-2241231, 012240664.

- Vînd camion Mercedes 608, C.C. 3782 S.U. 3,5 to, an fabr. 1986, carte identitate + nr. noi, motor defect (arbore rupt), pret 45 mil. lei. Tel. 039/679967.
- Vînd tractor U650, în functiune. Telefon 031/534874
- Autocamion RABA + autocamion SAVIEM în stare buna de functionare. Preturi convenabile. Telefon: 094-856119.

Vînd urgent autoutilitară DAF 400 D fabricatie 1991, motor PEUGEOT J5, turbo, înmatriculată, pe persoană fizică, pret 7500 DM. Tel. 094-527847 și 034-136868.

DE VÎNZARE URGENT:

autoutilitară SRD 5 tone (transport pîine) stare perfectă de functionare (motor RK-0 km), 27.000.000 lei negociabil. - autoutilitară TV, modificată pentru transport alimente (RK total 0 km, izolată interior aluminiu), 47.000.000 lei negociabil. - Cielo GLE, fabr. mai 1997, 80.000 km, pentru pretentioși (alarmă, închidere centr., jenți ZENDER, AC, instalație CD, etc.), stare perfectă. Telefon 094.500674

- Vînd camionetă cu prelată VWLT - 28, benzină, 29 mil si CitroenCX cu remorcă si piese de schim. 17 mil. Stare ireprosabilă. Tel. 033/62.42.09.
- Tractor U 650 cu remorcă auto 10 t, din 1993, înmatriculat cu numere noi, plus plug cu grape stelate si fixe. Telefon 094216894. (1753320)
- Microbuz Fiat Ducato-motor 2.500 cmc, pe motorină, stare perfectă de funcționare (echipat cu 6 locuri pe scaune si loc de marfă). Informatii la telefon si fax 212756.
- Motocicletă cu atas Jawa 350 cmc. 3,5 milioane lei, negociabil, si motoretă Mobra, 800.000 lei. Telefon 127241; (1753952)

TIR Raba, 20 tone, cu prelată. Telefon 032/213988; 210981. (1753929)

PIESE

Vînd auto-sa Saviem, perfectă stare de functionare, nr. noi, CI, înmatriculată pe persoană fizică, taxe la zi, pret 42 mil. lei neg. Efectuez transport Auto-sa Saviem, negociabil. Tel. 094861504 sau 039/620887.

CUMPĂRĂRI

- Urgent, Volvo (340, 343, 345), an fabricatie 1980-1986, avariat sau în stare de functionare. Telefon 032/762139, Pașcani. (1753012)
- Acte Mercedes - 230 E (benzină), în două portiere, sport si numere noi. Telefon 032/230370 sau 092/343601. (1754177)
- AUTO ROLLA SERVICE Buzău cumpără autoturisme, autoutilitare si camioane avariate, cu plata pe loc. Oferă toată gama de piese de schimb pentru autoturismele din import si oferă service complet la standardele cele mai ridicate. Tel. 038/710.848; 038/720.186; 094.816.113.

Oferta săptămînii: tehnică de calcul - birotică

QUARTZ MATRIX

Dealer autorizat COMPAQ
pentru ROMANIA

Suport tehnic si service COMPAQ

COMPAQ

Performanta
Calitate
Siguranta

Pentru a obtine informatii suplimentare despre produsele COMPAQ trebuie doar sa ne contactati la telefon 217248, 217258 sau la sediul QUARTZ MATRIX din Bd. Stefan cel Mare 10bis, Casa Modei, et. 2

qmatrix@quartzmatrix.ro
www.quartzmatrix.ro

EPSON
Imprimante
scannere
consumabile
service

IBM Business Partner

Konica
Copiatoare
multifuncționale
consumabile
service

Soluții integrate pentru problemele Dvs. !

QUARTZ
Magazinul Quartz, bd. Independentei Y1-Y2,
tel.: 032/216412, 216413, 146152; fax: 032/216412 mobil: 094-545026

US UNITRADE SYSTEMS

SYSCAD Tel. 032 213785 Fax 032 217166
Calculatoare, Imprimante în RATE
Consumabile și Accesorii
Vizitați magazinul nostru din str. Cloșca 8
(lîngă depozitul European Drinks, în spate la Casa Modei)
*Monitor 14" color=1.150.000 * CD Blank=19.000*

CONTGEN '98
INFOSTAR GRUP IAȘI
Sistem informatic integrat destinat activitătii financiar - contabile, de gestiune și management, cu următoarele module:
- Contabilitate
- Încasări/plăți
- Stocuri
- Mijloace fixe
- Salarii

Posibilități de achiziționare pe module !!!
GRATUIT implementare și instruire personal !!!
Variante monopost și rețea !!!
Multisocietate !!!
Vînzare și în sistem leasing !!!

OMNIUM

Tel: 145993-magazin,
216528-fax,
213027-sediu
E-Mail: omnium\mail.dntis.ro

- **CALCULATOARE**
- **IMPRIMANTE**
- **CONSUMABILE**

în RATE și LEASING

elcom INTERNATIONAL
societate ROMÂNO-GERMANĂ
dealer EPSON
Iași, str. C. Negri nr. 4, tel. 032 / 217233, 217903

Noi sintem solutia optima pentru dvs. !

6x86
166 Mx
5.244.000
(TVA Inclus)

Universal RX

Proiectare, execuție, service
REȚELE CALCULATOARE
CABLARE STRUCTURATĂ

Microsoft Authorized Dealer — software personal certificat
Canon Official Dealer — imprimante jet și laser copiatoare, faxuri
HEWLETT PACKARD Authorized Reseller — imprimante jet și laser, consumabile, plottere
SALIENT Master V.A.R. — calculatoare Pentium MMX, 6x86 M2 K6, Pentium II

Vânzări în RATE !

Str. Grigore Ureche nr. 3, Tel / Fax: 212 660, 217 254

le modèle

UltraPRO

RATE? DA!
DOBÂNDĂ? NU!

imprimante copiatoare
faxuri consumabile
instalări rețele service

Sf. Lazăr 53
tel./fax 239003

SERCOM

Vrei un Pentium?

4.690.000!!!

TVA inclus

ĂSTA-I PREȚUL!

RATE

Tel: 231001, 239396, 122589

B-dul N. Iorga, nr.46

LIVIUS

Microsoft Certified Dealer

Calculatoare, monitoare, imprimante, consumabile ...
Produsele cele mai solicitate sînt disponibile oricînd din stoc!

Windows98
CIEL!
Soluția de referință

In lumea calculatoarelor aveți nevoie de un prieten !

LIVIUS Iași, str. Fătu nr. 1A, tel/fax: 032 - 11.22.21, 11.59.22, http://www.livius.ro, e-mail: livius@livius.ro

dtk ACE COMPUTERS
importator & distribuitor autorizat DTK Computer

Distribuitor DTK Computer

Canon
HEWLETT PACKARD Authorized Reseller
Microsoft Certified Dealer
EPSON

Iași, str. Grigore Ureche, bl. W. Mărăcineanu
tel./fax 032/213122, 213130

AVICENA COMPUTERS

Facilități de plată în RATE și LEASING
Inscripționări CD
Execuție rețele cu echipamente de brandname: 3Com Bay Networks
Distribuitor autorizat: TARGA LEXMARK
IASI, Bd. Stefan cel Mare nr. 10 E-mail:avicena@mail.dntis.ro, http://home.dntis.ro/~avicena/
TEL:032-217961 FAX: 032-213047 GSM: 092-371107

SPRiNT
COMPUTERS

intel igent

your password for tomorrow

ISO 9002 CERTIFIED

RETELE DE CALCULATOARE
CONSUMABILE SI ACCESORII
IMPRIMANTE HP, CANON, XEROX

Str. Gh. Ghibănescu nr.1 (în dreapta Palatului Culturii) Tel: 032/ 211.381.

REL COMPUTER
Distribuitor autorizat
LG - LG EPSON LANIER
Calculatoare, imprimante, copiatoare
Case de marcat , cîntare electronice, consumabile
Iași, Șos. Arcu nr. 12, Bl. Z18, tel./fax 032-214190

IMPACT Computer Shop & Internet Café
Oferim soluții
Rate
Pentru un [calculator] cumparat de la noi
CASTIGATI 10% REDUCERE din pretul unei [imprimante] timp de 1 an.

Comstart'93 Cuza Voda 43 tel/fax: 215341, 215203, 279890

FERAX & FERAX COMPANY
Distribuitor autorizat: IAȘI, VASLUI, BOTOȘANI, SUCEAVA
Konica
Copiatoare digitale și color
GLORY
Echipament bancar
LAMIREL
Aparatură de birou
PAPETĂRIE, RIBOANE
Reconditionare cartușe toner imprimante laser
Service autorizat / piese de schimb originale și consumabile
Iași, str. Cuza Vodă 30-32
Tel./fax: 032 - 11.65.01
GSM: 092.389.135 / 092.389.136
e-mail: ferax@mail.dntis.ro

auto technic
B-dul Păcurari nr. 589 (fostul Coleus), tel. 219291
B-dul Independenței (vis-a-vis de NIPPON), tel. 213101

- Calculatoare
- Imprimante
- Consumabile

} **Plata în 12 - 24 RATE!**
cu și fără avans !

Oferta specială !
Cyrix MX 6x86 / 233 MMX ... 5.095.000 lei
AMD K6 2/266MHz ... 5.595.000 lei
NOU! AMD K6 2 (3D Now!™) 266MHz ... 5.870.000 lei
INTEL Pentium 233 MMX ... 6.090.000 lei
Pentium II CELERON ... 5.970.000 lei
Pentium II KLAMATH 266 ... 8.249.000 lei
Imprimantă Canon BJC 250 ... 1.599.000 lei

1 - 3 ani garanție
TVA inclus
NOU! Calculatoare FIC
(FIRST INTERNATIONAL COMPUTERS)

STOC NOU - Second hand
ACER 386 - SX/20, ISA, 4/40; 14" VGA Color ... 1.299.000 lei
DELL 486 DX 2/66, 8/120, 14" SVGA Color ... 2.899.000 lei
6 luni garanție *TVA inclus*

INFOSERVICE
"AGER" ⇒ ISO 9002

Cyrix/ IBM 233 MMX 6x86	5.170.000 LEI
AMD K6 266 Mhz	5.775.000 LEI
PENTIUM 233 MMX	5.899.000 LEI
PENTIUM II 233 MMX	7.449.000 LEI

MB INTEL TX 512KB HDD 2.1 Gb, 16 MB SDRAM Video Card 1 Mb, Monitor 14" Digital
PRETURILE INCLUD TVA

PLATA IN RATE
10% avans 12, 24 rate prin BANCA
Bd. COPOU nr. 4
Sub Camera de Comert si Industrie
Tel./Fax: 211745/144718

Copiator Digital
XEROX Document Centre
220/230

THE DOCUMENT COMPANY
XEROX

LEASING
3 ANI!

GIROS COMPANY
Iași, Str. I. C. Brătianu 20-22
☎ 032/210.872

TONER
piese de schimb // service
pentru imprimante jet sau laser
RATE! hîrtie pentru copiator și imprimantă, calc A4/A3
Copiator OCE 2075 A4/A3, 22 copii/minut, ZOOM 6.500.000 (TVA inclus)

ZACH & SON
21.98.85
14.58.22
21.16.17

ZACH & SON Aleea Sadoveanu nr. 2
219885 145822 211617

Pentium P233 MMX	6.100.000 lei
Pentium II 233 MMX	6.600.000 lei
Pentium II 266 MMX	6.850.000 lei

Preturile includ TVA.

Sistemul include: Mb TX 512, HDD 2.1 Gb, 16 Mb SD RAM, Video card 1 Mb, Monitor 14" SVGA

RomUS Trading & Development Ltd.

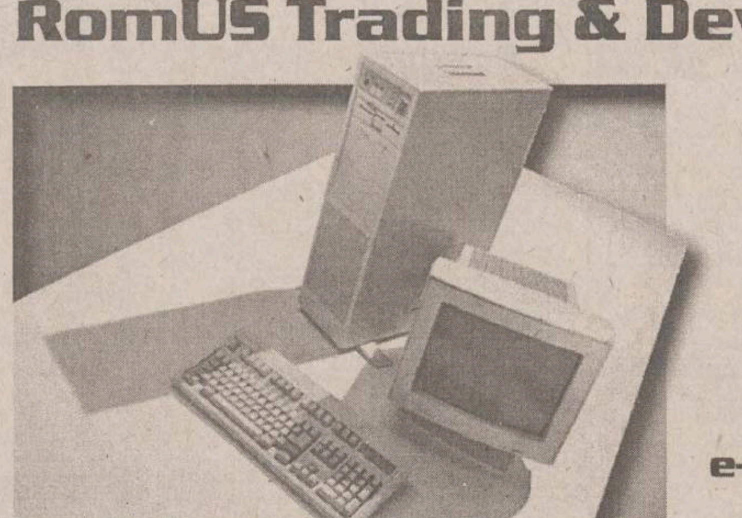

RD Computers

Bd. Copou 3
Tel./Fax 210492
e-mail: sales@romus.com

NOUA LUME A SUCCESULUI

AGENDA OMULUI DE AFACERI

ETNIS

Reprezentanța firmei germane Vaillant pentru Moldova, vă oferă:

- *Centrale și cazane pentru încălzit*
- *Echipamente condiționare și climatizare*
- *Radiatoare de oțel, aluminiu și fontă*
- *Rezervoare gaze lichefiate "Shell"*

Proiectare, montaj și garanție 3 ani
Plata în 6 rate lunare

Iași - Str. N. Iorga 7D, bl. F5, tel. 032/230113,
fax 032/232690, telemobil 094613246, 094554249

ROTHERM

Reprezentant al firmei
FERROLI și RADSON

- *Cazane și centrale termice gaz metan, motorină*
- *Radiatoare aluminiu și fontă*
- *Echipamente condiționare și climatizare*
- *Dealer autorizat Butan Gaz*

Plata în rate !
Proiectare, montaj, garanție, service etc.

Iași - Bd. T. Vladimirescu nr. 40 (Bucșinescu)
Tel./Fax: 032/175105, 272340

ELECTRA

lider național interfoane

Instalează, cu plata în rate

INTERFOANE DE ACCES CU CARTELĂ marca ELECTRA

blocuri, vile, sedii de firmă

"pentru liniștea dumneavoastră"

Iași, str. Împăcării 35, bl. 919, Nicolina II,
tel.: 032/126276

DAS

Proiectare și execuție

VENTILAȚIE, CLIMATIZARE, ÎNCĂLZIRE, ELECTRICE, SANITARE, APĂ-CANAL

Service, garanție,
PLATA ÎN RATE !

Iași, str. Aurel Vlaicu 87,
Tel./Fax: 032-175.488, mobil 094/630.512

CASA DESIGN

Reprezentant BOSCH Germania, ACV Belgia

Prețuri fără concurență pentru:

- *Cazane și centrale termice gaz, motorină*
- *Radiatoare fontă, oțel și aluminiu*
- *Aparate condiționare și climatizare*
- *Amenajări interioare*

Proiectare, montaj, garanție, service

Iași, str. Gîndu nr. 10,
Tel.: 032-212073, mobil 092-725651

ELECTRONIC RESEARCH CENTER

FIRMĂ ROMÂNO-AUSTRIACĂ

vă oferă în rate

INTERFOANE de SCARĂ

Iași, str. Armeană nr. 2, tel. 032-116666

APROTEM SA

comercializează:

- *PIESE SCHIMB tractoare, mașini agricole, auto și rulmenți*
- *MATERIAL DE UZ GENERAL carbid, anvelope, materiale electrice, haine protecție, îngrășăminte chimice*

Sos. Manta Roșie 9,
tel: 230130, 231141, fax: 231566

TORAMAT PRODINVEST SRL

comercializează
utilaje frigorifice import ITALIA,
pentru magazine:

- *vitrine frigorifice orizontale 1,2 m - 2m și verticale*
- *lăzi frigorifice (300 l - 700 l) și camere frigorifice*
- *se asigură service în garanție și postgaranție*

Iași, Str. Bucium nr. 34 (lîngă Moldomobila),
tel/fax 032/233460

CIMEXIM

Reprezentanță ROMSTAL

- *microcentrale, cazane, injectoare, vase expansiune, boilere, pompe circulație și submersibile, hidrofoare, radiatoare aluminiu și fontă, accesorii, sanitare, scule BOSCH, condiționare aer*
- *contoare ZENNER de apartament*

Proiectare și execuție. Prețuri promoționale !

Iași, Bd. T. Vladimirescu 4,
tel. 032/216397, tel./fax 211082

BRECO IAȘI

PLĂCI ȘI CERNELURI TIPOGRAFICE

Tel/fax: 032/230094

MOLID

Pentru siguranța dumneavoastră!

- SISTEME DE ALARMĂ PENTRU EFRACȚIE, INCENDIU, AUTO
- DISPECERAT DE SUPRAVEGHERE - TELEFONIC ȘI RADIO -
- INTERVENȚIE INARMATĂ I.G.S.

Iași, Bd. Copou nr. 3, et. 4, (Clădirea Trust Construcții)
tel: 032/216671, fax: 032/214564

ELYTIS SRL

- *FIRME LUMINOASE*
- *COPERTINE*
- *AMENAJĂRI INTERIOARE*

Sos. Păcurari, bl. 556
Tel. 094 642.765, tel/fax: 219.972

MICA INDUSTRIE

produce gama de mobilier
MOBISET
din lemn și pal de import

* birouri * sufragerii
* dormitoare * bucătării

standardizat sau la comandă, la orice dimensiuni.

Plata în rate, la prețuri care vă convin(g) !

Str. Ipsilanti nr. 19; str. Morilor nr. 11
Tel. 114.737, 117.116, 117.755

MICA INDUSTRIE

CO_2 *Acum reducere de preț 5%*

- CO_2 natural - 98,95%
- CO_2 "BUSE" - 99,95%
- verificări, reparații și încărcări tuburi CO_2 și stingătoare PSI cu pulbere și CO_2
- capsule autosifonante

Iași, Platforma Abator - Tătărași
Tel. 032-178774; 092-535016

TOFAN GRUP

comercializează:

anvelope și camere auto (produse de Danubiana și Victoria Florești)

Iași- Sos. Păcurari nr. 92 (în incinta Transmixt SA)
Tel. 032/154.343, 251.837

SOMETCHIM

prin magazinul Vama Veche

- *produse electrocasnice (TV color, frigidere)*
- *mobilier, covoare, articole de pescuit, menaj, papetărie, alte produse metalo-chimice*
- *avans 40% - rate: 6-12 rate, în funcție de valoarea dolarului*

Adaos minim

Str. Gării nr. 22

MIRFAN MOBILUX

oferă

- *mobilă sufragerie* • *holuri*
- *dormitoare* • *bucătării*
- *mic mobilier*

Plata în maxim 36 rate lunare

Program luni - vineri: 10.00 - 18.00

Alexandru cel Bun (vis-a-vis de magazin Minerva)
tel. 032/152647

EURO EST TRADING

oferă:

- Pastă de curcan pentru fabricarea de mezeluri - 13000
- Pulpe superioare pui - 17000
- Pulpe inferioare de curcan - 16000
- Ficăței cu inimioare - 17000
- Carne tocată curcan 1 kg/bloc - 15000
- Carne tocată porc lucru - 13500

Prețurile se negociază în funcție de cantitate

Iași, str. Socola nr. 16 (FRIGORIFER)
tel. 032/131890, 131894; 092518118; fax 032/177645

NETINVEST IAȘI

comercializare și fasonare OȚEL BETON

comercializează:

- SÎRMĂ LAMINATĂ
- PLASE SUDATE
- PLASĂ RABITZ
- ELECTROZI SUDURĂ SURPERTIT FIN ȘI SUPERBAZ
- ȚEVI LAMINATE LA CALD

Depozit central: B-dul Chimiei nr. 14
tel/fax: 032/217745

ZIMBRU

CO_2 Preț unitar **2500 lei/kg**

- *îmbuteliere tuburi CO2*
- *livrare pe loc (cu tub la schimb)*
- *reparații tuburi defecte*
- *transformări (tub O2 - tub CO2)*

Iași, B-dul Chimiei nr. 2
tel: 032/137260 - 128

RAINBOW

SPĂLĂTORIE - CURĂȚĂTORIE CHIMICĂ RAPIDĂ

ONORĂM COMENZI LA DOMICILIU

program zilnic 8.00 - 20.00
sîmbăta 8.00 - 14.00

Iași, str. Gh. Doja nr. 10, tel: 032/124636

IMPORTATOR DIRECT

vinde **EN GROS** *la Kg*
imbracaminte si incaltaminte
SECOND HAND
in baloti sigilati, pe sortimente
reduceri de 40% pentru sortimentele de vara

Depozit legume-fructe Scheia, SUCEAVA
Telefon 030 - 444986 (seara), - 521236

QUATTRO STAGIONI SRL ROMÂNIA

Importator direct Italia

comercializează en gros
tricoturi, tercoturi, stofe, mătăsuri, căptușeli, inserții adezive.

Roman, b-dul Republicii, nr.46
tel: 033-721820,fax: 033-232528,
mobil 092389691

S.C. RULMENȚI S.A.

Anunță că începînd din luna aprilie a.c. *produsele sale vor fi disponibile prin noua sa rețea de distribuție avînd centre de desfacere în orașele: București, Ploiești, Craiova, Tîrgu-Jiu, Satu Mare Cluj, Brașov, Tulcea, Iași*

BÎRLAD, TEL. 035/41.58.26
FAX 035/42.18.39

ȚIGĂRI CARPAȚI

EN-GROS (10t)

HAINE LA KG

IMPORT GERMANIA
COLECTĂ DIRECTĂ

Tel: 092/391.895, 222.912

MICĂ PUBLICITATE pe Internet

- **pentru persoane fizice**
  - căutare oferte locuri de muncă în străinătate, matrimoniale, diverse
- **pentru persoane juridice**
  - OPORTUNITĂȚI DE AFACERI
  - SOLUȚII DE AFACERI

Mai multe detalii la tel. **032-271.333**, int. **123**

CENTRE PRELUARE ANUNȚURI MICA PUBLICITATE - MONITORUL

FLORA - Tătărași

Oferă:

- carne, preparate din carne
- lactate, specialități, dulciuri
- pîine, produse de panificație
- băuturi alcoolice

Cele mai mici prețuri! Calitate garantată!

Program: luni-vineri 6.00-20.00; sîmbătă 7.00-15.30; duminică 8.00-14.00
Str. Vasile Lupu nr. 110, tel. 032/175094

ORIGINAL - Dacia

Oferă:

- preparate din carne
- lactate, dulciuri
- pîine, patiserie
- produse de cofetărie

Program: NON STOP
Str. Vitejilor, bl. 3SD8, tel. 032/250879

AVALLON MUSIC

vinde en-gros si en detail:

- **casete audio și CD originale** WARNER, BMG, SONY, POLYGRAM, EMI
- **casete audio și video NEÎNREGISTRATE** TDK, SONY, RAKS, BASF, SAMSUNG
- **aparatură electronică (5-10% comision)**
- **CD recordabile, diskete, soft**
- **XEROX 300/A4, 600/A3**

PROGRAM: zilnic: 8^{00}-20^{00},
sîmbăta: 9^{00}-16^{00} ,duminica: închis
Tg. Cucu (blocul cu coloane), tel. 032/175838, 270718

VAMA VECHE - Gară

La intrarea în magazinul
SC SOMETCHIM SA (partea stîngă)

Magazin universal

Program: luni-vineri 8,00-16,00 sîmbătă 8,00-12,00
Situat la intersecția dintre strada Gării și Străpungerea Silvestru.

ARIO - Păcurari

comercializează:

- covoare, mochete, festonat covoare și mochete
- confecții blană și piele naturală
- îmbrăcăminte
- stofe mobilă și perdele

Produse de calitate cu plata în rate!

Program: zilnic 10.00-18.00; sîmbătă 9.00-17.00 duminica închis
Bd. Păcurari 142, bl. 585, tel. 032/163928

E.M.I. - Bd. Independenței

Comercializează:

- frigidere, lăzi și vitrine frigorifice
- mașini de spălat, aragaze
- televizoare, produse electronice
- electrocasnice, electrice

Program: luni-vineri 8.00-19.00;
sîmbătă 8.00-13.00; duminică închis
Bd. Independenței, tel. 032/117530

C.M.V.- Podu de Piatră

Oferă:

- produse alimentare, dulciuri, băuturi alcoolice
- cosmetice
- instalații sanitare, căzi, aragaze

Bun gust și calitate la prețuri atractive!

Program: luni-vineri 6.00-21.00;
sîmbătă 7.00-21.00; duminică 8.00-13.00
Complex Podu de Piatră, tel. 032/135598

1001 Articole - Menaj - Podu Roș

S.C. METALO-CHIMICE S.A.
Magazinele C.130 și C.131

Comercializează:

- obiecte de uz casnic
- veselă și obiecte de menaj
- electrice și electronice

Program: luni - vineri 8.00 - 20.00;
sîmbătă 8.00 - 16.00

ELGINA - Alexandru cel Bun

CASĂ DE AMANET

Oferă:

- preparate din carne
- lactate, pîine, băuturi alcoolice
- zahăr, ulei, ouă, făină, dulciuri
- produse pentru curățat și uz casnic

Prețuri minime!

Program: luni-vineri 7.00-20.00;
sîmbătă 7.00-14.00; duminică 8.00-14.00
Bd. Al. cel Bun nr. 44, tel. 032/152070

Electronice

■ **GSM Siemens S6, stare perfectă, model mic, elegant, încărcător mașină plus încărcător casă, 1.600.000 lei, negociabil și cartelă Dialog 50. Telefon 094/863657.**

■ Vînd CALCULATOARE 486-DX33, DX66, 8x75, etc., monitoru 13'', expreso, filtre, lămpi halogen, mixere, roboti. Telefon 094-551109, 094-551053

■ Vînd TV 55', tuburi 55,51,63 noi, TV second hand. Telefon 094-551109, 094-551053. Caut cursă externă, 39 m.c. - 3,5 tone.

■ Cumpăr telefon celular. Tel. 094828613.

■ TDK audio-video, CD-uri recordabile, dischete, baterii en gros și en detail. Relatii la Magazin "Avallon", Tg. Cucu, blocul cu cloane, telefon 175838.

■ CD Playere Denon, Fischer (5CD), Road Star, Schneider, Goldstar, combine Samsung, Goodmans, radio - CD Intersound, RC auto Alpine Thomas, radio Sonoclock Grundig, magnetofon Grundid, toate vizibile la Magazin Avallon, Tg. Cucu, blocul cu cloane, telefon 175838.

■ Deck-uri Dual, Radiotehnika, Universum, Scaneider, telefon Akai, Mitsubishi, Sony, Saba Amplitudiner Technics, Tuner Saba. Vizibile la Magazin Avallon, Tg. Cucu, blocul cu cloane, telefon 175838.

MARCATOARE PREȚ

Marcatoare pret, etichete, aparate lipit pungi - preturi promotionale. S.C. ELCOSERV S.R.L. Iasi, telefon/fax 230205. (1752589)

ELCOSERV S.R.L.
ECS
Tel.230205
IASI

ELCOSERV ECS: Stampile, tusuri, suporti COLOP. Str. Decebal nr. 1, cam. 30. (1752589)

CASE DE MARCAT - CÎNTARE ELECTRONICE

Preturi de DISTRIBUITORI! Facilităti de plată în RATE! Asistentă tehnică, garantie și postgarantie asigurată de specialisti cu experientă. Reparatii pe bază de comandă. NOU! Cresterea capacitătii de înregistrare, prin eliminarea zecimalelor la ELKA 82M. S.C. INITA S.R.L. Iasi, str. Mitropolit Varlaam nr. 5, telefon/fax 032/131726. (1752941)

CÎNTARE ELECTRONICE

Cîntare electronice. Distributie si service prin: S.C. ELCOSERV S.R.L. Iasi, telefon/fax 230205. (1752589)

CASE DE MARCAT ELECTRONICE

Case de marcat electronice. Distributie, service, consumabile prin S.C. ELCOSERV S.R.L. Iasi, telefon/fax 230205. (1752589)

CASE DE MARCAT ELECTRONICE 3 MODELE

S.C. Mora Electronics S.R.L., telefon 212735. (1753427)

BALANȚE ELECTRONICE JAPONEZE

Balante si platforme electronice. S.C. Mora Electronics, telefon 212735. (1753427)

■ Cameră video digitală (pentru filme, pe computer, videomail etc.) cu accesorii, noi. Pret 1.000.000. Telefon 162445, pentru Bogdan, seara.

■ Televizor Diamant cu integrate, imagine ideală. Telefon 114931. (1752865)

■ Televizor alb-negru cu circuite integrate, în stare perfectă de functionare. Telefon 111229, toată ziua. (1752865)

■ Tv. color marca Telefunken, cu diagonala 70, cu ecran de protectie, cu teletext, stereo, bandă largă cu telecomandă. Pret 1.250.000 lei - fix. Relatii la telefon 250202. (1251593)

■ SUPER FIT S.R.L. Buzău vă oferă en gros tv. color (de la 55 DM în sus), utilaje frigorifice, mașini de spălat automate, aparatură video și audio, toate sunt la preturi fără concurentă. Se asigură transport avantajos. Telefon 038/413271; fax 038/721621.

■ Minicameră video Sony 0,6 Lux, model CCD-TR 44, sistem NTSC, multiple facilităti 110 X variabiler Zoom, Back Light, program AE etc. Pret 6,5 milioane negociabil. Telefon 147386.

■ HUSE, ÎNCĂRCĂTOARE, ACUMULATORI SI ORICE ACCESORII GSM NUMAI PRIN REM. SUNATI ACUM ! TEL. 033/232.211; 033/232.212.

■ Vînd telefoane celulare noi: Nokia 3110; Nokia 6110; Ericson 388. Tel. 094828613.

■ Vînd cuptor cu microunde LG, pret 1,7 mil., negociabil. Tel. 094828613.

Cumpărări

■ **ACHIZITIONĂM SEMINTE DOVLEAC. TELEFON 068/421610; 068/423207.**

■ **SC ULENA SRL Bacău - Răcăciuni cumpără semințe FLOAREA SOARELUI pret 200 $/tonă. Prestări servicii, 22 litri, ulei dublu rafinat la 100 kg floare. Tel. 034-251240.**

■ **Cumpăr talon pentru ALFA ROMEO 75 benzină 1,6 eventual masină avariată. Tel. 094-887162.**

■ Cumpăr banchetă spate FORD TRANSIT CL. Tel. 034-139746, după ora 20.

■ Cupoane agricole pret avantajos. Relatii la toneta cu lozuri de lîngă Restaurant "Familial", orele 8,00-19,00. (1754054)

■ Cupoane agricole, pret avantajos. Relatii la toneta cu lozuri din fata Florăriei "Decora" din statia de tramvai din Centru, orele 8,00-20,00. Seriozitate. (1753307)

■ Cupoane agricole, pret negociabil, la cantitati mari pret maxim. Seriozitate. Telefon 178418. (1753307)

■ Certificate FPP II Moldova. Ofer 70.000 lei. Telefon 158502. (1752718)

■ Ambalaj 1/24, 1/20, 1/1 și sticle la 1 litru. Telefon 126048; 131103. (1752950)

■ Actiuni la NECTARUL, MOLDOCONSTRUCT, ALIMENTARA, AGMUS, ANTIBIOTICE, TRUST CONSTRUCTII, MOLDOMOBILA, TEHNOTON s.a., la pretul pietii, plata imediat. Telefon 271022.

Licitații

■ ATCOM NEAMT vinde prin licitatie, în comuna Roznov: atelier mecanic, spatiu birouri; în comuna Băltătesti: spatii productie, spatii comerciale, utilaje prelucrare metal, autofurgonetă TV 35 FI. Relatii la telefon 033/214150. (1753308)

■ SC AMC SA VASLUI organizează licitatie pentru contractarea lucrării "Informatic legislativă pe calculator". Ofertele se vor depune la sediul societătii, pînă la data de 15.09.1998. Telefon 035/340344; fax 035/340367.

■ Judecătoria Iasi vinde la licitatie publică, în data de 11 septembrie 1998, ora 12,00 (dosar nr. 22407/1997) apartament 2 camere, strada Orientului 33, bloc 834, scara C, etaj 3, ap. 12, Iasi. Informatii la Judecătoria Iasi sau la Banca "Dacia Felix" S.A. Sucursala Iasi, telefon 032/142526, 145630. (1753347)

■ BANCA DACIA FELIX Sucursala Iasi vinde la licitatie publică în data de 11 septembrie 1998, ora 11,00, prin executorul judecătoresc al Tribunalului Iasi, mobilier si tehnică de calcul apartinînd S.C. METAL IMPEX SRL la sediul acesteia din strada Ionescu nr. 4. Informatii la Tribunalul Iasi sau la Banca Dacia Felix Sucursala Iasi, la telefon 032/142526, 145630. (1753347)

■ Judecătoria Răducăneni vinde la licitatie publică în data de 8 septembrie 1998, ora 10,30, (dosar nr. 597/1997) Ferma zootehnică Coropceni, comuna Ciortesti, proprietatea S.C. "POCO" SRL. Informatii la Judecătoria Răducăneni sau la Banca Dacia Felix - Sucursala Iasi telefon 032/142526, 145630. (1753347)

■ Primăria Municipiului Iasi, Bd. Stefan cel Mare si Sfînt nr. 11, organizează licitatie publică pe data de 14.09.1998, ora 10,00 - sala 23 - pentru achizitie de servicii în vederea întocmirii lucrărilor de cadastru imobiliar - edilitar si de construire a băncii de date urbane (avînd ca obiect lucrări geotopografice), conform Ordinului nr. 90/N/911 - C.P. din 03.06.1997, Ordinul nr. 91/N/912 - C.P. din 03.06.1997 - publicate în Buletinul Constructiilor nr. 7/1997. Pot participa societătile comerciale mentionate în lista persoanelor juridice autorizate să execute lucrări de cadastru, geodezie si cartografie. Documentele licitatiei se pot obtine la sediul Primăriei, camera 18, începînd cu data de 4.09.1998.

■ Primăria comunei Tomesti scoate la licitatie publică pentru concesionare patru loturi a cîte 1000 mp în vederea construirii de locuinte. Terenul se află în centrul civic al satului Tomesti, iar licitatia va avea loc în ziua de 18.09.1998, ora 9,00, în localul Consiliului. Solicitantii vor depune cerere pînă la acea dată, ora 8,00, cînd vor achita si suma de 100.000 lei taxă de participare si 500.000 lei reprezentind 10% din valoare. (1753335)

■ Judecătoria Iasi vinde la licitatie publică, în data de 4 septembrie 1998, ora 12,00 (dosar 10536/96) - apartament 2 camere C. Negri 37, bloc P1, etaj 9, ap. 1, Iasi. Informatii la Judecătoria Iasi sau la Banca Dacia Felix Sucursala Iasi - telefon 032/142526, 145630. (1753312)

■ Primăria Iasi, D.A.D. Public., str. T. Vladimirescu 32 A, scoate la licitatie următoarele spatii: 1. Pentru închiriere spatiul comercial, amplasat în str. Ghica Vodă la parterul blocului Ghica Vodă, pretul de pornire - 20.200 lei mp si cu o garantie 8.000.000 lei; 2. locatia gestiunii grup sanitar public amplasat în str. Chisinăului 1. Valoarea locatiei - 248.000 lei pe lună. Licitatia va avea loc la sediul unitătii din Bd. T. Vladimirescu 32 A, pe data de 17.09.1998, ora 10. Înscrierile se fac pînă pe data de 16.09.1998, ora 13,00. Relatii la telefon 117984, 117985, int. 152. (1753444)

■ Policlinica nr. 2 "Sf. Petru si Pavel", str. Primăverii nr. 4, scoate la licitatie un spatiu de 5 mp cu destinatia chiosc alimentar, la data de 10 septembrie 1998, orele 12,00. Relatii suplimentare la telefon 231458.

■ S.C. IASIMCOOP S.A. Iasi, str. Roscani nr. 2, vinde la licitatie apartamentul nr. 31 (3 camere), et. 8, bloc CL 7, str. Străpungerii Silvestru nr. 28, localitatea Iasi. Pretul de pornire a licitatie este de 75.000.000 lei. Conditia de participare la licitatie - taxa de participare 100.000 lei. Licitatia va fi deschisă cu strigare si va avea loc la sediul societătii S.C. IASIMCOOP S.A. Iasi, str. Roscani nr. 2, în data de 14.09.1998. Înscrierea la licitatie se va face cu 5 zile înainte de tinerea licitatiei. Relatii suplimentare la telefon 114000, persoana de contact d-na Fîntînaru Dorina. (1754158)

Decese

✞ Familie Beschieru Maria, Romică, Viorica 1 și Viorica 2 și nepotii - Mădălina, Petronela și Gabi anunță cu durere în suflete stingerea din viată a scumpului lor GHEORGHE RUPENSTAIN - un om cu calităti morale deosebite. Înmormîntarea va avea loc sîmbătă, 5 septembrie 1998, orele 13.00, la Cimitirul "Eternitatea", în a cărui capelă se află depus și corpul neînsufletit. Nu te vom uita niciodată! Dumnezeu să-ti odihnească sufletul în pace! (1754162)

✞ Felicia Codrianu - sotie anunță cu profund regret decesul sotului - GIGI CODRIANU. Înmormîntarea va avea loc sîmbătă, ora 14,00. Corpul neînsufletit este depus la capela Cimitirului "Eternitatea". Dumnezeu să-l odihnească în pace! (1754185)

✞ Cu adîncă durere în suflet, sotia, copiii si nepotul anunță trecerea în nefiintă, după o lungă și grea suferintă a celui care a fost un bun sot, tată si bunic - GHEORGHE GH. CUTE. Înmormîntarea va avea loc duminică, 6 septembrie 1998, orele 13.00, în satul Perieni, comuna Probota, judetul Iasi. Dumnezeu să-l ierte! Nu te vom uita niciodată! (1754188)

✞ Părintii, fratii, cumnatii si nepotii plîng disparitia după o lungă si grea suferintă a dragului lor fiu, frate, cumnat si unchi GHEORGHE GH. CUTE. Dumnezeu să-l ierte! (1754188)

✞ Cu profundă durere, Natalia - soră, Petrică - cumnat si Stefan - nepot anunță decesul celui care a fost NECULAI BRUMĂ din satul Roscani (Bivolari). Înhumarea va avea loc duminică, 6 septembrie, orele 12.00 în satul Bivolari. Dumnezeu să-l ierte!

✞ Maricica - sotie, fratii, părintii, surorile, cumnatii si nepotii anunță cu adîncă durere încetarea din viată a celui care a fost conf. dr. ing. - ZAHARIE SALINIUC la Facultatea de Constructii. Înmormîntarea va avea loc duminică, 6 septembrie, ora 12,45, la Cimitirul "Sf. Treime" (Păcurari). Dumnezeu să-l ierte si să-l odihnească în pace! (1754208)

✞ Familia Surdu înmărmurită de durere anunță dragului lor - MIHAI SURDU, 49 ani. Înmormîntarea va avea loc duminică, 7 septembrie, ora 13,00, în satul Goruni. Nu-l vom uita niciodată!

Condoleanțe

✞ Membrii Consiliului Facultătii de Electrotehnică, cadre didactice și studenti sînt alături de domnul prof. dr. ing. Lorin Cantemir, șeful Catedrei de Utilizări, actionări si automatizări industriale, în aceste momente grele pricinuite de pierderea tatălui. Condoleante familiei îndurerate! (1752746)

✞ Colectivul SC IASI NORD SA regretă trecerea în nefiintă a celui care a fost un om deosebit - cons. juridic STEFAN BÎRZANU și transmite sincere condoleante familiei îndoliate. (1754154)

✞ Colectivul SC SEMTEST SA Iasi, Laboratorul MSC, precum și familia ing. Ioan Pântia transmit sincere condoleante fostului coleg - ing. șef DUMITRU ROTARU, pentru durerea pricinuită de disparitia mamei. (1753322)

✞ Familia Petru și Elena Stefănucă regretă moartea fulgerătoare a bunului prieten IONICĂ DASCĂLU și este alături de familia îndoliată, transmitîndu-i sincere condoleante. Fie-i tărîna usoară! (1754173)

✞ Roxana Horga este alături de familia Constantin Bulbasa în aceste momente de grea suferintă pricinuite de treceerea nedreaptă în lumea umbrelor a celei cre a fost - TATIANA BULBASA, sotie si mamă de neînlocuit. Dumnezeu s-o odihnească în pace!

✞ Mihăită, Valentina si Nucu Căslariu deplîng cu mare durere în suflet moartea dragului nostru unchi - GIGI CODRIANU. Dumnezeu să-l ierte și să-l odihnească printre cei drepti! (1754135)

✞ Familia Mihai Codreanu, îndurerată de moartea fratelui, cumnatului și unchiului - GIGI CODRIANU, este alături de iubita lui sotie - Felicia în aceste clipe grele. Dumnezeu să-l ierte! (1754185)

✞ Vecinii de bloc regretă sincer trecerea în nefiintă a celui care a fost GHEORGHE CUTE, om de o deosebită noblete sufletească. Nu te vom uita niciodată! Transmitem sincere condoleante familiei îndurereate. Dumnezeu să-l ierte și să-l odihnească în pace! (1754187)

✞ Familia prof. dr. Burtan este alături de familia prof. dr. Cotea în aceste momente de mare durere pricinuite de decesul mamei. Sincere condoleante. (1754197)

✞ Consiliul profesoral și cadrele didactice ale Facultătii de Constructii si Arhitectură Iasi sînt alături de familia greu încercată prin disparitia celui care a fost conf. dr. ing. ZAHARIE SALINIUC, transmitînd si pe această cale sincere condoleante. (1754198)

✞ Cadrele didactice și personalul TESA de la Catedra de Căi de Comunicatii și Fundatii din cadrul Facultătii de Constructii și Arhitectură Iasi anunță cu profund regret trecerea în nefiintă a celui care a fost conf. dr ing. ZAHARIE SALINIUC și transmit sincere condoleante familiei îndoliate. (1754198)

✞ Colectivul Studioului TVR Iasi este alături de colegul Tudor Axinte în marea pierdere suferită. Sincere condoleante și sentimente de profundă compasiune familiei îndoliate.

✞ Colectivul DRTV Iasi este alături de familia îndurerată la disparitia fulgerătoare a celui care a fost un om deosebit si un coleg cu calităti exceptionale - VALENTIN AXINTE. Nu-l vom uita niciodată! (1754191)

✞ Sindicatul Liber DRTV Iasi este alături de familie, la marea durere pricinuită de disparitia fulgerătoare a celui care a fost un bun coleg - VALENTIN AXINTE. Sincere condoleante! (1754193)

✞ Conducerea și colectivul SC IASSY-FARM SA Iasi sînt alături de dna Viorica Vârlan în aceste momente grele pricinuite de pierderea tatălui si transmit sincere condoleante familiei îndoliate. Dumnezeu să-l odihnească în pace!

✞ Mihaela, Florin si Eugen sînt alături de familia Vasile Nechita în aceste clipe grele pricinuite de disparitia tatălui - PAVEL PETREI și-i transmit sincere condoleante. Dumnezeu să-l ierte! (1754200)

✞ Asociatia de locatari Civic II "Costache Negri" transmite sincere condoleante familiei pentru pierderea grea suferită prin decesul bunului vecin VALENTIN AXINTE. (1754192)

✞ Familia Corneliu Veliscu regretă disparitia neasteptată a dlui VALENTIN AXINTE și transmite sincere condoleante dnei Ionela Axinte și întregii familii îndoliate. (1754403)

✞ Consiliul de Administratie și salariatii Companiei de Constructii MOLDOCONSTRUCT Iasi regretă disparitia fostului coleg - GHEORGHE CODREANU și transmit sincere condoleante familiei îndoliate. (1754204)

✞ Salariatii Statiei de Televiziune Iasi-Pietrăria regretă profund trecerea în nefiintă a bunului lor coleg si colaborator - VALENTIN AXINTE, om cu alese calităti morale si profesionale. Sincere condoleante familiei îndoliate. (1753349)

✞ Familia Ioan Iurea și Margareta Butnariu din C. Negri, bl. Z1 regretă profund moartea fulgerătoare a celui care a fost un bun vecin - IONICĂ DASCĂLU. Dumnezeu să-l odihnească în pace! (1753350)

✞ Colegii de serviciu de la Inspectoratul General al Comunicatiilor - Directia Teritorială Iasi regretă disparitia fulgerătoare a celui care a fost un bun coleg - VALENTIN AXINTE și transmite pe această cale condoleante familiei îndoliate. (1753348)

✞ Marcel și Tatiana Năstase regretă decesul nasului lor - MIHAI SURDU și transmit condoleante familiei îndurerate. Dumnezeu să-l ierte și să-l odihnească în pace!

✞ Colectivul Sucursalei ASIROM Iași este alături de domnul Ion Marangoci, directorul reprezentantei ASIROM Pașcani în aceste grele momente pricinuite de pierderea tatălui. Condoleante familiei îndurerate!

✞ Familia Dumitru Chirica regretă disparitia celui care a fost - GIGI CODREANU și transmit sincere condoleante familiei îndoliate. (4470410)

✞ Cadrele didactice din Universitatea Agronomică și de Medicină Veterinară Iași sînt alături de prof. dr. Cornelia Cotea la pierderea suferită prin decesul mamei și transmit sincere condoleante familiei îndoliate. Dumnezeu s-o odihnească! (4470381)

✞ Colectivul de oameni ai muncii din Cooperativa "Munca Invalizilor" Iași regretă profund disparitia domnului - GHEORGHE CUTE și transmite sincere condoleante familiei îndoliate. (1251600)

✞ Colectivul Sectiei Chit al Coop. "Munca Invalizilor" Iași este alături de colegul lor Petru Cute la greua și neasteptata pierdere a fratelui și transmit sincere condoleante familiei îndoliate. (1251600)

✞ Consiliul de conducere al Cooperativei "Munca Invalizilor" Iași și aparatul TESA deplîng disparitia neasteptată a domnului - GHEORGHE CUTE, om de o deosebită noblete sufletească, un bun coleg și chibzuit gospodar al unitătii. Zadarnic ochii nostri vor privi pe alee după dînsul. Sperăm ca lumina care a adus-o în mijlocul nostru prin prezenta sa, să-l călăuzească întotdeauna și lacrimile de acum să se transforme în bucurie dincolo, Sîntem alături de familia îndoliată și transmit sincere condoleante. Dumnezeu să-l ierte și să-l odihnească în pace! (1251600)

✞ Familia prof. dr. Paul Ioan este alături de familiile prof. dr. Cotea și dr. Arseni la marea pierdere pricinuită de moartea mamei. Sincere condoleante!

✞ Familia Aurel și Olga Cîslaru regretă profund disparitia prematură a celui care a fost - GICĂ CODREANU. Sincere condoleante familiei îndoliate. (1753468)

✞ Conducerea IASITEX SA regretă disparitia celui care a fost economist - MIHAI SURDU și transmit sincere condoleante familiei îndoliate. Dumnezeu să-l odihnească în pace!

✞ Serviciul Bibliografic din Biblioteca Centrală Universitară "Mihai Eminescu" este alături de colega Maria Saliniuc în momentele grele pricinuite de pierderea sotului. (1754216)

✞ Colectivul Catedrei de Constructii Civile și Industriale sînt alături de Carmen Nechita în aceste clipe grele pricinuite de decesul tatălui. Condoleante familiei îndoliate. (1753148)

✞ **Familia Ilie și fina - Rodica regretă profund decesul prematur al cumătrului și nanului - GHEORGHE CUTE. Sincere condoleante familiei îndurerate. Dumnezeu să-i odihnească în pace sufletul lui nobil și bun! (1753144)**

✞ Familia ing. Maria și Vasile Ivanoiu, profund întristată de disparitia neasteptată a bunului coleg și vecin - VALENTIN AXINTE, transmit familiei îndoliate sincere condoleante. Dumnezeu să odihnească în pace sufletul său ales! (1754218)

✞ Colectivul SC SEMTEST SA Iasi regretă moartea fostului coleg - MIRCEA ZAHARIA și este alături de colega lor Mariana Linchinteanu pentru pierderea tatălui. Condoleante familiei îndoliate. (1754209)

✞ Colegii din Catedra de Stiinte Fundmentale a Facultătii de Medicină Veterinară sînt alături de distinsa familie a profesorului Corneliu Cotea în marea durere și ireparabila încercare pricinuită de disparitia neasteptată a mamei. Dumnezeu să o odihnească în veci! (1754212)

✞ Înduioșată de stingerea din viată a celui care a fost - VALENTIN AXINTE, suflet nobil, cu înalte calităti morale și profesionale familia Edgard Croitoru transmite întreaga compasiune și cele mai sincere condoleante familiei greu încercate. (1754214)

✞ Familia Gheorghe Vintilă transmite sincere condolenate d-nei prof. Maricica Saliniuc pentru decesul sotului, prof..dr. ing. - ZAHARIE SALINIUC. Dumnezeu să-l odihnească în pace! (1754060)

✞ Familiile ing. Aurel Moldovanu și Dan Moldovanu din Suceava regretă profund decesul prof. dr. ing. - ZAHARIE SALINIUC si transmit sincere condoleante sotiei, prof. Maricica Saliniuc si întregii familii. Dumnezeu să-l ierte! (1754060)

✞ Sindicatul liber al Universitătii Agronomice și de Medicină Veterinară "Ion Ionescu de la Brad" Iasi transmit sincere condoleante și întreaga compasiune familiei domnului prodecan prof. dr. Corneliu Cotea în aceste momente grele pricinuite de trecerea în nefiintă a mamei sale. Dumnezeu s-o odihnească în pace!

✞ Asociatia de proprietari prof. Cujba nr. 1, bl. F2, transmit sincere condoleante familiei Corneliu Cotea pentru pierderea mamei si sînt alături de familia îndoliată.

✞ Prietenii si colegii sînt alături de dragul lor Dan Bulbasa în aceste clipe de grea suferintă cauzate de pierderea mamei.

✞ Familia avocat Cătălin Horga transmite întreaga compasiune si este alături de Cătălina Bulbasa în aceste clipe de grea încercare pricinuite de pierderea prematură a mamei, TATIANA BULBASA. Dumnezeu să o odihnească în pace! (0798345)

✞ Colegii de birou de la SC FORTUS SA Iasi regretă disparitia fulgerătoare a celui care a fost un bun coleg - IOAN DASCĂLU. Dumnezeu să-l odihnească în pace!

Comemorări

✞ Familia Haghiac anunță cu durere în suflet împlinirea a 40 de zile de la disparitia incredibilă a fiului si fratelui - VASILE-DANIEL HAGHIAC, 17 ani, lăsînd un gol imens în inimile noastre. Comemorarea va avea loc sîmbătă, 5 septembrie 1998, orele 9.00, la Cimitirul "Eternitatea" si la orele 10.00, la domiciliu. (1754176)

✞ Georgeta Turcanu aminteste, cu tristete crestinească, trecerea celor 40 de zile de la plecarea în Împărăția lui Dumnezeu a sotului ei - dr. MARCEL VALERIU TURCANU, medic legist la Laboratorul Exterior de Medicină Legală Iasi. Slujba de pomenire si parastasul vor avea loc duminică, 6 septembrie 1998, orele 11:30, la Sfînta Mănăstire Golia. Ne vom ruga la Bunul Dumnezeu să-ti dăruiască pacea sufletului!

✞ Sotia - Nicoleta, mama si surorile, fiica - Violeta, cu aceeasi durere în suflet, amintesc celor care l-au cunoscut si stimat, că sîmbătă, 3 septembrie 1998, se împlinesc 40 de zile de cînd dragul lor VIOREL RĂSCANU a trecut într-o lume a celor drepti. Comemorarea - sîmbătă, 3 septembrie 1998, orele 9.00, la Cimitirul "Sf. Petru si Pavel" - Iasi. Dumnezeu să-l ierte! (1753460)

✞ Au trecut sase luni de cînd ne-a lăsat singuri si cu sufletele nemîngîiate disparitia neasteptată a celei mai distinse sotii, mamă si bunică - prof. VALERIA MUNTEANU. Sotul, copiii, nepoata, fratii si surorile Nichitus vor face slujba de pomenire la domiciliul defunctei, sîmbătă, 5 septembrie, orele 12.00. Dumnezeu să-i dăruiască linistea sufletului! (1754189)

✞ Sotul - Ioan, copiii - Andreea, Radu, Victor, nora - Monica si nepotul - Tomită aduc la cunostintă că se împlinesc 6 luni de cînd draga noastră - NATALIA PINTILIE ne-a părăsit. Slujba de pomenire va avea loc sîmbătă, 5 septembrie 1998, ora 12,00, la Cimitirul "Sf. Petru si Pavel". Lacrimi si flori pe tristul său mormînt.

✞ Duminică, 6 septembrie, se va împlini un an de cînd a plecat dintre noi prof. de matematică - CONSTANTIN LUCA din orasul Hîrlău. Nu-i vom uita niciodată zîmbetul, bunătatea sufletească si dragostea cu care ne-a înconjurat toată viata sa. Sotia - Viorica, fetele - Elena si Rodica, ginerii - Relu si Mihai si nepotii - Laurentiu si Alexăndrel. (1754056)

Angajări

■ SAXON'S S.R.L. angajează colaboratori - consilieri marketing. Telefon 212257.

■ S.C. CENTRAL SRL angajează muncitor necalificat. Telefon 213615; 214862. (1753271)

■ Firma CESA angajează, cu carte de muncă, sofer (cat. B) - merceolog. Relatii la magazinul firmei din Sos. Natională nr. 191, orele 19,30-20,00. (1753291)

■ S.C. ORIENT angajează confectionare. Telefon 155717. (1251996)

■ Pentru Israel, caut mecanici utilaje grele de drumuri si terasiere. Relatii la telefon 272025. (1753045)

RELAD PHARMA IAȘI

Firmă distribuitoare de produse farmaceutice angajează urgent inginer de sistem, care să prezinte cunostinte de programare avansată, baze de date (Fox Pro). Vîrsta maximă 35 ani. Fax 032/251842, 259828.

■ Şcolarizăm şi angajăm tinere cu domiciliul stabil în oraşul Iaşi, pentru funcţia de operator schimb valutar. Relaţii la telefon 01/6884266 sau 01/2420932.

■ S.C. CLEOPATRA SRL angajează inginer cu experientă în productia confectiilor textile, vechime minim 2 ani. Cerintele sînt cele impuse de postul sef atelier productie. Telefon 220338. (4470407)

■ REGIONALA DE DISTRIBUTIE DE GAZE NATURALE IASI angajează prin concurs un jurist. Cerinte: domiciliul stabil în Iasi; studii superioare de specialitate; vechime în specialitate minimum 10 ani; curriculum vitae. Cererile se vor depune la compartimentul Personal al Regionalei Iasi, din strada Uzinei nr. 7 Iasi, pînă la data de 14 septembrie 1998. Relatii suplimentare la telefon 141569; 141634 int. 128.

■ Angajăm urgent vînzătoare pentru un nou si elegant magazin de dulciuri, băuturi fine si cadouri. Conditii: prezentă agreabilă, dorintă de afirmare, experientă. Relatii la telefon 115344 sau 114637. Persoana de contact: Georgeta Vlădescu.

■ NARADO MANNEQUIN - FIRMĂ DE IMPRESARIAT ARTISTIC ROMÂNO-ELVEȚIANĂ - selectionează tinere 19-27 ani cu potential de dansatoare, care vor fi pregătite (se asigură COREGRAFIE, COSTUME, CAZARE) pentru contracte de muncă în OCCIDENT: ELVETIA, LIECHTENSTEIN, AUSTRIA, CANADA, JAPONIA. OFERIM si CEREM SERIOZITATE MAXIMĂ!. Tel. 01-250.11.82; 01-250.97.95, 092-72.53.41.

■ SC SIGMA SA Brăila angajează pe perioadă nedeterminată: zidari; faiantari; mozaicari; instalatori-sanitar. Se asigură salarii deosebit de avantajoase. Pentru cei din altă localitate se asigură cazare, o masă si transportul la domiciliu gratuit, la două săptămîni. Rel. la sediul firmei din str. Anghel Saligny nr. 6-8 si la tel. 039/614432 si 092-275991.

■ Grup de firme străine organizează concurs pentru ocuparea următoarelor posturi: strungari, lăcătusi, frezori, electricieni, ingineri mecanici si electricieni, marinari si ofiteri maritimi punte si motor. Se asigură salarizare deosebită. Rel. suplimentare la tel. 039/684692, orele 8-14.

■ Angajăm pentru cabana "STEJARUL" Botosani streepteuse, conditii deosebite. Telefon 092396189

■ Căutăm urgent dulgheri, fierari, zidari, vopsitori textile cu contract în Israel. Tel. 034-135347 orele 10-14.

■ Grupul de firme MELCRET SA Iasi angajează economisti, vîrsta maximă 35 ani. Informatii suplimentare la sediul din str. De Nord nr. 5, Iasi, telefon 177996. (1754401)

■ Spitalul Clinic de Pneumoftiziologie Iasi scoate la concurs următoarele posturi: 1 post asistent social debutant, cu studii superioare; 1 post asistent medical profil laborator; 1 post asistent medical. Data concursului si conditiile de participare sînt afisate la sediul unitătii din str. Dr.I.Cihac 30, Iasi (1754215)

■ S.C. angajează agent comercial. Conditii: studii - cel putin liceul economic sau teoretic; carnet conducere, profesionist; să cunoască piesele auto; vîrsta maximă 30 ani; stagiul militar satisfăcut. Cererile si curriculum vitae se vor depune la sediul firmei din Iasi, str. Nicolina nr. 29, bl. 958, parter (în spatele blocului). (1753149)

■ Firma RTC Holding SA, importator, producător si distribuitor de produse papetărie-birotică, angajează agenti comerciali pentru orasul Iasi. Conditii: studii medii sau superioare; experientă în domeniu (vechime minim 2 ani); autoturismul propriu poate constitui un avantaj. Se oferă salarizare (comision) atractivă si conditii de muncă foarte bune. Trimiteti C.V. pînă pe data de 15.09.98 la CP 22, OP 1 Iasi, cod 6.600, sau la fax 032/217006. (1754182)

■ S.C. ANCUTA GRUP SRL, cu sediul în Podul de Piatră, angajează tonetară. (4470405)

■ Angajez confectionere si croitor. Telefon 221761. (1251490)

■ S.C. TEHNOTON SERVICE S.A. Iasi angajează urgent soferi profesionisti (B, C, D). Relatii suplimentare la telefon 143390. (1753319)

■ Angajăm instalatori. Salariu minim 1.000.000 lei. Telefon 216717. (1753299)

■ Tînăr cu pregătire de optică medicală, mecanică fină sau ceasornicărie. Salariu 1.000.000 lei/lună. Telefon 092719702. (1246244)

■ S.C. MOTEXCO angajează confectionere pentru sectia din incinta Tehnoton. Relatii la adresă, zilnic între orele 10,00-12,00. (1753269)

■ Magazin alimentar, angajăm vînzători cu studii comerciale, seriozitate, garantie. Telefon 126906. (1753278)

■ Muncă pentru studenti în Marea Britanie, vara lui 1999, 720£/lună. Telefon 158291, orele 21,00-23,00. (1752607)

■ Agentie de impresariat angajează cu contract dansatoare, 18-30 ani, pentru Canada. Telefon 094/597801. (1754000)

■ SC ACTUAL SRL angajează confectionere, carte de muncă, plata în acord. Telefon 225467, 092/379998. (1753092)

■ Farmacia FARMAVITA angajează farmacist. Telefon 112043, program 9,00-19,00. (1752736)

■ Corpul Gardienilor Publici al judetului Iasi recrutează tineri (bărbati), vîrsta pînă la 40 ani, în vederea scolarizării pentru a deveni gardieni publici. Înscrierile se fac la Biroul Salarizare-Personal, din str. Bucium nr. 30, începînd cu data de 1.09.1998, pînă la data de 8.09.1998. (1753405)

■ Angajez persoană serioasă, externă, menaj, ajutor copil de grădinită. Prefer candidată cu recomandări. Telefon 213248, seara. (1754160)

■ Angajăm cu contract de muncă pentru un an în Israel constructori, fierari betonisti, dulgheri si zidari. Telefon 033/222737, 218980.

■ Barmană, vîrsta 25-35 ani. Telefon 215429. (1754404)

Vînzări

■ Vînd VITRINE FRIGORIFICE, lăzi, motoare 3W - second hand. Telefon 094-551109, 094-551053

■ SC vinde tablă aluminiu: 0,4; 0,5; 0,7; 0,8; 1;1,2;1,5;2;2,5;3;5 mm striată 2,5; 3; cutată: 0,5;0,8; stuco: 0,7; 0,9; 1,2; cornier aluminiu; profil firmă luminoasă; tablă zinc 0,4. Tel. 034-117883.

■ Vînd sectie paste făinoase în activitate. Tel. 094-578068.

■ SC PISCICOLA SA Neamt vinde peste proaspăt (crap, fitofag, caras) în perioada 1 septembrie 30 octombrie. Relatii la tel. 033-217836; 033-212018; 033-724127.

■ Tricot tetra, glat, interloc, flausat pentru treninguri si lenjerie corp. Pret minim. Tel. 037.226700, 092.369401.

■ SC SORGENT SA Bacău producător de armături (marcă înregistrată) din alamă pentru instalatii cu țeavă multistrat licentă KITEC Anglia, asigură toată gama de repere necesare la pret de producător. Informatii la tel. 034-188038, 034-144364.

■ IMPORTATOR DIRECT VINDE PLĂCI AZBOCIMENT MARI 1,75 x 1,15 m IMPORT RUSIA DIN DEPOZITUL "ILBA" SA CARTIER SERBĂNESTI-BACĂU. TEL. 034-181465, 147122; 137292.

OFERTĂ SPECIALĂ

VODCĂ si ROM en gross 4000 lei. Tel. 092-230331.

■ Vînd cîine rasă pură, CHAW-CHAW are 10 luni (fetită). Tel. 094-588781.

■ COMALRID SA oferă prin vînzare directă: - rezervoare de 50 tone capacitate; - RABĂ izotermă de 20 tone; - tractoare si remorci; - TV auto si SAVIEM auto; - vitrine si dulapuri frigorifice; - rafturi si birouri din lemn; - vagon auto transport animale; - butoaie din tablă 200 l. Relatii la tel. 034-136122 sau 034-135500/int. 20.

■ Medicament ANDROCUR pentru cancer de prostată. Telefon 116947.

■ Urgent si ieftin, proteză cimentabilă sold drept, cu articulatie sferică, mărimea 54, import. Telefon 290787.

BIJUTERII AUR

Verighetă, lant (4,5 g). Aur prelucrat, de 14 K. Pret 100.000 lei/g. Telefon 175508.

COLECȚIE DE TIMBRE

Colectie de timbre românesti neobliterate, inclusiv colite, la pret de catalog (perioada 1969-1987). Telefon 094/564446.

STORCĂTOR BRAUN

STORCĂTOR DE FRUCTE BRAUN. TELEFON 175508.

BOFA

TRUSĂ COMPASURI BOFA. TELEFON 175508.

ROTRING

TRUSĂ ROTRING (4 STILOURI SI 3 REZERVE); TRUSĂ SABLOANE LOGAREX. TELEFON 175508.

RICHTER

TRUSĂ COMPASURI RICHTER. TELEFON 175508.

■ Masină de spălat Albalux 7.1. Telefon 175508.

■ Vînd mese de biliard noi, cu placă de marmură sau înlocuitor, sistem cu fise si la oră, accesorii, mobilier birou. Transport. Preturi fără concurentă. Telefon 094/580068; 030/441184; 030/442724. (128669)

■ Utilaje patiserie: malaxor aluat 20 kg, robot creme 20 kg, masină înghetată SUA. Telefon 094/559485. (1753790)

APOMETRE

Contoare ZENNER si NARVAL, agrementate, la cele mai mici preturi, numai la Magazinul ALFA din Complexul "Stefan cel Mare", vizavi de "Asirom". Telefon 177857. (1753793)

■ Slaif mare de tîmplărie, freză, abric, circular, compresor si masină de găurit. Telefon 032/163904. (1752560)

■ BIOPTRON, nou. Pret 4 milioane, negociabil. Telefon 094/207033.

■ Tablă zincată (SIDEX) si orice fel de produse laminate la preturi fără concurentă. Telefon 036/419985; 092352893. (1251982)

MATERIALE DE CONSTRUCȚII - S.C. MOLDIFCA S.A. IAȘI

Vinde, prin depozitul Dancu din soseaua Iasi - Ungheni nr. 11, următoarele materiale de constructii: nisip, pietris - mărgăritar, balast, ciment, var, tuburi canalizare Dn 200 - Dn 800. Se asigură transportul. Telefon 176010. (1753244)

■ Urgent, două fotolii, o masă bucătărie, canapea, covor persan 2x3 m negociabil. Telefon 252826. (1752719)

TABLĂ ZINCATĂ

Sidex Galati, 2000X1000X0,4 mm, pret 58.000 lei/coala, usi, geamuri, mobilier la comandă. Telefon 177745 sau 092389114. (1753037)

■ Tablă zincată 0,4x1230x2000 (SIDEX Galati). Pret avantajos. Pentru orasul Iasi transportul este gratuit. Relatii la telefon 032/125266; 239436.

■ S.C. vinde ciment - 700 lei kg; var la saci - 660 lei/kg - TVA inclus. Adresa: Sergent Grigore Ioan nr. 7, rond tramvai Canta, peste linia CFR. Telefon 094/584630. Program 7,00-17,00. (1752805)

■ Telefoane Nokia 1611, Philips Fizz, Motorola 7200. Pret 750.000 - 1.000.000. Telefon 032-217611 sau 092-352801. (1753277)

■ GSM Siemes S6, stare perfectă, încărcător masină plus încărcător casă, 1.700.000 negociabil. Telefon 094/863657.

■ Pătut pentru copil; stare perfectă. Telefon 216768. (1246245)

■ Cîine - rasa ciobănesc românesc, 2 luni, pret foarte, foarte avantajos. Relatii la telefon 179585, după orele 17,00.

■ Pianină Doina - mică. Telefon 146650. (1753464)

■ Frigider Arctic 240 l, pret 750 mii lei fix, frigider tip combină Bosh, dezghetare automată, capacitate 322 l, formată din 3 părti, un congelator, la mijloc frigider, jos răcitor, stare impecabilă cu doar 1,4 milioane lei, fix. Telefon 155225; 164346; 094827314. (1753343)

■ Două vitrine frigorifice, o ladă frigorifică. Predau contract dozator - patru butoaie KEG - tub 3C; rafturi diferite, dimensiuni din cornier, postament din sticlă (11 buc.). Telefon 092/374605; 032/153175. (1754181)

■ Combină păioasă Class Columbus, masa 2m - 5.000 DM si tractor Guldner - Burgun de 25 c.p. cu plug, prăsitoare, semănătoare 5.000 DM. Informatii la telefon 138023 sau 032/138023. (1753138)

■ Cazan pentru centrală gaz metan si lemne. Telefon 122766.

■ Cavou 3 cripte în Cimitirul "Eternitatea". Telefon 170547. (1753047)

■ Ofer gratis pui de pisică (rasă comună) iubitorilor de animale. Telefon 174232. (1753048)

■ Frigider ZIL si combină frigorifică RICHARDT, ambele în stare de functionare, pret negociabil. Telefon 165944, după orele 16,00. (1251595)

■ Pui dog german. Relatii la telefon 032/137703. (175313)

■ Sejur VENUS, la hotel, cu un prînz. Relatii la telefon 177166. (1753318)

■ S.R.L. - domenii: productie, prestări servicii, comert. Urgent, avantajos. Telefon 763878, după orele 16,00. (1753304)

■ S.C. DRIP S.R.L. vinde imediat reportofon BUSICORD - japonez; combină muzicală cu două boxe - 60 VA - Electronica; cinci casete audio înregistrate; minicameră video - PANASONIC, TV color SIRIUS, TV color ALFA, TV Diamant cu lămpi - pentru piese; bicicletă format mediu PEGAS; inele, verighete, cercei, brătări aur, preturi convenabile. Relatii la Hotel "Unirea" camera 511 de luni pînă vineri, orele 10,00-14,00; 16,00-21,00, sîmbăta 9,00-13,00. (1753302)

■ S.C. T.I.M.I. S.A. vinde din stoc materiale pentru constructii industriale si civile (armături, reductii, flanse, coturi, diverse). Arzătoare Amal 640 si 1000 cu combustibil lichid. Lista se poate consulta la sediul firmei. Telefon 232736. (1754152)

■ Foarte ieftin, masină de spălat automatic super. Telefon 230382, după orele 17,00. (1753123)

■ Sifonier - două usi cu corp deasupra, din lemn masiv, o masă cu taburete, stare exceptională. Pret avantajos. Relatii la telefon 131321. (1753120)

■ Rochie mireasă, mărimea 46-48. Pret avantajos. Telefon 150325, 158325. (1752610)

■ Loz "Vila de Aur", perioada 1-7 martie. Telefon 150257. (1251488)

■ Urgent. Brutărie, comuna Vînători - Pascani. Relatii la telefon 252448. (192991)

■ Celular Ericsson - GH 198, încărcător inteligent. Pret 1.000.000 negociabil. Telefon 032-232140; 094879210; 094611094. (1753270)

■ Pian cameră cu coadă, marca Stingl - Austria, placă bronz. Telefon/fax 030/372212. (1753252)

■ Urgent! Sifonier cu trei usi, masină de spălat Albalux, toaletă cu oglindă, toate în perfectă stare si pret convenabil. Telefon 176082. (1753040)

■ Două peruci damă - din păr natural, noi. Telefon 173368. (1251590)

■ Aspirator nou, japonez si tease noi - inox. Preturi avantajoase. Telefon 127612. (1753117)

■ S.C. profit de activitate: desfacere produse alimentare, dotat cu utilaje si fond de marfă cu cedare spatiu comercial, contract de închiriere 130 mp. Telefon 259233 sau la sediul firmei din str. Tabacului nr. 1, vizavi de Biserica Catolică, Tigarete. (1753104)

■ Grup electrogen 250 KwA cu motor WOLLA, 30 ore functionare, eventual numai motorul. Telefon 032/214820, orele 8,00-16,00. (1753987)

■ Hidrofor Prima Press 750, fabricatie Germania, 3.000 l/h, aspiratie 9 m, refulare 43 m; lucrează la 6 barri. Telefon 144846. (1251978)

■ 980 de actiuni la Societatea de Valori Mobiliare (SVM) BROKER Cluj-Napoca. Pret 70.000 lei/actiune. Telefon 092/352772.

■ Verighete, lăntisoare, inele, cercei, numai la 65.000 lei/gr. Telefon 210930. (1752906)

■ Aspirator japonez, nou. Pret negociabil. Telefon 127612. (1752912)

■ Frigider cu congelator NEI, nefolosit, capacitate 299 l, garantie un an începînd cu luna 08.1998. Telefon 123851. (1752885)

■ Presă de ulei cu presare la rece, eventual schimb cu floarea-soarelui etc. Telefon 032/143493, seara. (1251891)

■ La cel mai mic pret, saci de polipropilenă (rafie) pentru morărit; cereale, seminte, zahăr, îngrăsăminte etc. Telefon 041/665898; 041/695686; 041/516158.

■ Urgent pui cocker spaniel, 7 luni, vaccinat, exemplar deosebit. Telefon 114163.

■ Pian, marcă vieneză, stare exceptională. Telefon 132467. (1753351)

■ Haină de piele, pentru damă, mărimea 46-48, de tip "sahariană", model deosebit, nouă; pardesiu stofă lînă, nou, mărimea 46-48. Telefon 122720. (1753359)

■ Cuptor patiserie, electric, inox, 6x0,25 mp. Telefon 094/588346; 094/642726. (1753442)

■ Vînd din stoc floarea-soarelui din productia anului 1997. Telefon 032/213731; 094/613455.

■ Vindem încăltăminte second-hand în saci sigilati - 21.900 lei cu TVA si haine second-hand din COLECTĂ DIRECTĂ - pret 12.900 lei cu TVA. Vînzări pe credit de la 1.000.000 pînă la 200.000.000 lei.Telefon 031/511634; 031/512945; 094/503902

■ VINDEM LA CEL MAI MIC PRET, SACI DE POLIPROPILENĂ (RAFIE), PENTRU MORĂRIT; CEREALE, SEMINTE, ZAHĂR, ÎNGRĂSĂMINTE, ETC. TEL. 041/66.58.98; 041/695.686; 041/516.158.

■ Vînd aparatură vulcanizare chiosc metalic 6x6 mp. Telefon 094897134

■ Vînd urgent repatriere din Franta. Relatii la telefon 031/518276 sau 094/883783

■ Vînd utilaje italiene; produse paste făinoase. Relatii la telefon 036 / 490881, zilnic 10.00 - 13.00. Oferim facilităti multiple.

■ Vînd bijuterii aur 14 K, cu factură, 75.000 lei/gr., cu taxele plătite, aur pt. topit - 55.000 lei/hg. de 14 K, TVA inclus. Tel. 094-567000.

■ Vînd 2 societăti SRL, activităti multiple, fără activitate. Telefon 031/617159, între orele 18.00-20.00.

■ Vînd avantajos 2 masini de tricotat finetea 8, în stare foarte bună de functionare. Tel. 039/635946.

■ Vînd cătei si două femele a 15 luni, rasa Rottweiller. Pret 200-300 DM. Telefon 030/521546.

■ SOCIETATEA PARABOLIS EQ SRL OFERĂ LA PREȚURI MINIME HAINE SECOND HAND EN GROS IMPORT BELGIA. PRIMĂ CALITATE BALOȚI SIGILAȚI. RELAȚII LA TEL. 094-593872, 034-182856.

■ Vînd pianină "Belarus", placă bronz, stare exceptională, pret negociabil. Tel. 039/620074.

■ Vînd vioară originală marca "Buder Placht", an fabr. 1871. Tel. 039/614473.

■ Vînd miere de albine en-gros, pret negociabil. Marineac Vasile, com. Lunca, sat Stroesti, jud. Botosani.

■ S.C. "MONDOPROD-ARPIMEX" S.R.L. oferă firmelor interesate, comenzi de confectii textile de sezon, în sistem lohn. Se asigură asistentă tehnică de specialitate. Relatii la tel. 033/215.043; fax 033/221.666.

■ Vînd masină rotativă italiană spălat sticle 250, 500, 1000 ml. Capacitate 3000 sticle/h . Tel. 030-222973.

■ Pat dublu cu ladă detasabilă. Telefon 173185, după orele 17,00. (1753346)

■ Cadă fontă baie de 1.700 mm, 11 elementi calorifer fontă 35x25 cm, fereastră cuplată cu jaluzele interioare 1,00x1,50 cm, portbagaj auto, bolturi si electromotor pentru Volswagen (benzină). Telefon 140938. (4470383)

■ IVOMEC, flacoane 100 ml. Telefon 147386. (1754206)

■ Aparat foto PRAKTICA cu reglaje manuale împreună cu trei obiective (f 50, f 135, f 200) si blitz. Telefon 171791. Pret 1,5 milioane, negociabil. (1754058)

■ Pui - cîine, rasa ciobănesc german, vîrsta două luni. Exemplare deosebite. Telefon 178603. (1754059)

Felicitări

■ Pentru Ciobanu Gică din Aroneanu, cu ocazia zilei de nastere, multă fericire, sănătate si "La multi ani!" din partea familiilor Dolianu si Ababei. (1754199)

■ Familia Lazăr Gheorghe si Maria urează nasei Victorita Cihodaru, la aniversarea a 50 de ani, multă sănătate, bucurii si un călduros "La multi ani!" (1753146)

Matrimoniale

■ Licentiat, 28/1,78/70, situatie socială si materială bună. Doresc cunostintă cu persoană corespunzătoare, pentru prietenie (căsătorie). Mesaj cu număr de telefon la O.P. 6, CP 1306. (3016993)

■ Licentiată, 48 ani, suplă, drăgută, fără vicii, suflet bun, 2 copii căsătoriti, văduvă, doresc cunostintă cu domn intelectual max 58 ani. Răspuns cu număr de telefon la OP 1, CP 156. (1753260)

Pierderi

■ Cheie autoturism cu breloc. Telefon 210823; 211525.

■ În ziua de 3.09.1998, în zona Pietii Nicolina, mapă cu documente importante. Aducătorului recompensă. Telefon 224506 sau 094611634. (1754186)

■ Rugăm persoanele care au găsit în ziua de 29 august 1998 în Bacău doi cătei Ciobănesti Carpatini (alb si negru) să sune la tel. 092-555178 pentru recompensă. Cătelii sînt în tratament pentru eradicarea unei boli contagioase.

■ Declar nulă cartea de identitate autoturism seria 1300 - IS.02.ZNL pe numele Andronic Viorel. (1754201)

■ Carnet de student pe numele Butnaru Ciprian Ionel. Îl declar nul. (1754410)

■ Posetă bleumarin cu acte, fără bani, în ziua de 15 iulie (Piata Nicolina). Aducătorului recompensă. Vă rog sunati la 179308 sau 232297. (1753447)

■ Certificat de înmatriculare cu nr. 3 IS 4106 si chitantă ARDAF. Aducătorului recompensă. Telefon 116311. (1754402)

Diverse

HELP LINE - Pentru copiii noștri

Puteti primi GRATUIT informatii privind alimentatia si cresterea sugarului, zilnic între orele 16,00-17,00, la telefon 214002. Policlinica Sănătatea 2000 dr Iordache Constantin - medic primar pediatru.

ȘCOALA POSTLICEALĂ

Institutul National Postliceal Pro Humanitas organizează sesiune de înscriere, fără concurs, la următoarele specializări postliceale:

- ■ asistentă socială - psihotehnică;
- ■ finante-contabilitate;
- ■ birotică-administratie publică;
- ■ învătători-educatori;
- ■ comert-administratie publică. Cursuri intensive: sîmbăta si duminica. Relatii zilnic între orele 10,00-17,00, telefon 032-111624.

UNIVERSITATEA "Ștefan Lupașcu" Iași

primeste înscrieri (2-16 septembrie, în localul din str. "Sf. Teodor" nr. 2 al Liceului "Emil Racovită") si organizează admiterea (18-21 septembrie), pentru anul universitar 1998-1999, la: studii complementare, în cazul absolventilor de facultate (2 ani, zi), colegiu (3 ani, zi) si învătămînt superior de lungă durată (4-5 ani, zi, cu frecventă limitată sau fără frecventă), la 30 de specializări, din profilurile: matematic-informatic, filosofic, sociologic, politologic, istoric, filologic, jurnalistic, bibliologic, juridic, economic, silvo-peisagistic, cadastru, psiho-pedagogic, design, sportiv. Informatii suplimentare se pot obtine, zilnic, între orele 8-16, la telefoanele: 092/741233, 216622 si 116975, sau la localul mentionat al Liceului "Emil Racovită". (3017407)

NOU! FUNNY ENGLISH. ȘCOALĂ PRIMARĂ PARTICULARĂ

Nou! Funny English - Scoală primară particulară cu program intensiv în limba engleză. Ambiantă functională. Număr mic de elevi în clasă (max. 18). Program occidental, lectiile se fac la scoală sub îndrumare specializată. Optional, masa de prînz si transport. Personal calificat, cu o bogată experientă profesională. Relatii si înscrieri la telefon 032/223466 sau 094593608; 094606386.

REȚEAUA DE GRĂDINIȚE PARTICULARE ÎN LIMBA ENGLEZĂ FUNNY ENGLISH

Reteaua de grădinite particulare în limba engleză Funny English face înscrieri pentru sediile din: Centru-Gară; Nicolina; Alexandru. Relatii la telefon 032-223466; 153353 sau 094/593608.

■ ATLANTIC TURISM COMPANY organizează în perioada 5-14 octombrie excursie Italia + Franta + Spania. Pret: 900 USD. Înscrieri pînă la 15 septembrie. Telefon 032/224590, 213872.

STUDENȚI ȘI ELEVI

Numai în septembrie reduceri de preturi la confectii-tricotaje, Magazinul "Maria" Centrul Civic, lîngă Bankcoop. (192989)

■ Grupul Scolar Preuniversitar "Prof.Dr.P. Brânzei", cu avizul de functionare nr. 42143/4.11.1996, eliberat de Ministerul Educatiei Nationale, scoate la concurs următoarele catedre de specialitate, conform Ordonantei de Urgentă a Guvernului nr. 35/1997, cu contract individual de muncă pe durată nedeterminată:

■ Scoala postliceală sanitară (chirurgie, medicină internă, obstetrică, pediatrie, anatomie si fiziopatologie, stiinte medicale înrudite);

■ Scoala postliceală de învătători-educatoare (pedagogie-psihologie si practică pedagogică);

■ Scoala postliceală economică (finante si contabilitate). Se pot prezenta la concurs absolventii promotiei 1997-1998. Informatii suplimentare la telefon 032/233923 si la sediul scolii din strada Română nr. 30, între orele 9,00-13,00 (Scoala Generală nr. 21 "Ion Neculce". (1753450)

HARTA COMERCIALĂ A MUNICIPIULUI IAȘI

DIN 01 SEPTEMBRIE GĂSESTI HARTA COMERCIALĂ A MUNICIPIULUI IASI, LA TOATE CENTRELE DE DISTRIBUTIE! TREBUIE DOAR S-O CERI!

■ S.C.F. IASSYFARM S.A. Iasi, cu sediul în str. Smîrdan nr. 19, anuntă actionarii săi că pot ridica dividendele cuvenite pentru anul 1997 de la sucursala, filiala sau agentia locală a BĂNCII AGRICOLE, pe baza actului de identitate, începînd cu 1.09.1998 pînă la 30.11.1998.

■ Scoala Postliceală Sanitară Iasi organizează examen de admitere pentru Scoala Postliceală Sanitară "Cristiana" (cu taxă) în perioada 10-18 septembrie. Scoala "Cristiana" functionează cu avizul Ministerului Sănătătii si Ministerului Educatiei, acordă absolventilor aceleasi drepturi pe care le au absolventii scolii de stat. Scoala asigură cămin si cantină. Relatii suplimentare la telefon 114051. (1754163)

■ DIRECTIA GENERALĂ DE MUNCĂ SI PROTECTIE SOCIALĂ OFICIUL DE MUNCĂ SI SOMAJ IASI, str. Garabet Ibrăileanu nr. 4, telefon 032/141794, tel/fax 032/114671. Programul pentru Redistribuirea Fortei de Muncă doreste să solicite oferte tehnice din partea furnizorilor specializati de servicii din judetul Iasi, localitătile Iasi si Pascani pentru următoarele măsuri active destinate unui grup tintă de salariati disponibilizati, afectati de concedieri si aflati sub incidenta Ordonantei de Urgentă nr. 9/1997:

■ măsura 1. - servicii de calificare si recalificare - nr. de beneficiari - 15 persoane;

■ măsura 2. - servicii de ocupare si mutare - consiliere socio-profesională, nr. de beneficiari - 48 persoane;

■ măsura 3. - servicii de consultantă pentru înfiintare de I.M.M.-uri, nr. de beneficiari - 20 persoane;

■ măsura 4. - servicii de creare de locuri de muncă în cadrul comunitătii (numai pentru administratia publică si locală), nr. de beneficiari - 30 persoane. Informatii suplimentare pot fi obtinute la Oficiul de Fortă de Muncă si Somaj - Iasi. Vă rugăm să ne contactati la telefonul 141794 - dl. Moraru Constantin. Pentru părtile interesate va avea loc o informare la data de 25 septembrie 1998, ora 10,00, la sediul O.F.M.S. Iasi. Data limită pentru ofertele pentru măsurile active este 22 septembrie 1998.

■ Firma UNIMEX COMPANY asigură procurarea sau după caz importul de automobile second-hand Germania, pe bază de comandă cu certificat Euro 2, la preturi avantajoase. Se asigură factură originală si pentru aducerea ca aport capital firmă. Ex.: Ford Mondeo, Full option 9496, de la 15.500 DEM. Fax: 066/171899; telefon 094/564191; 094/590213.

■ Liceul Economic nr. 1 Iasi organizează cursuri postliceale (zi) cu durata de 2 ani, în următoarele specializări: finante-contabilitate; comert; administratie. Informatii la secretariatul liceului, telefon 112189. (1754196)

■ Comunitatea Elenă din Iasi invită cursantii si pe cei doritori de a învăta limba elenă să participe la cursul intensiv care se va desfăsura la sediul comunitătii, începînd cu data de 5 septembrie a.c., orele 10,00. (1754194)

GRĂDINIȚA ÎN LIMBI STRĂINE F.E.G. - INVESTIȚIE SIGURĂ PENTRU VIITORUL COPIILOR DVS

Grădinita în limbi străine din cadrul Fundatiei F.E.G. face înscrieri pentru anul scolar 1998/1999. Grădinita dispune de personal calificat, metode didactice moderne, bază materială adecvată. La cerere se asigură si transport. Relatii si înscrieri la sediul grădinitei în str. Păcurari nr. 25 (cca 200 m de la fundatie) sau la telefon 114577 sau 116309. (1754408)

■ Organizăm excursii în ITALIA, FRANTA, AUSTRIA, CIPRU. Facilităm vize SCHENGEN. Tel. 034-143259, 092-224202.

■ Organizăm excursii SCHENGEN, SUA. Tel. 094-896796.

■ Organizăm plecări urgente în Israel, pînă pe data de 15 octombrie 1998. Tel. 092-224202, 092-214442.

■ Asociatia Română a Fostilor Detinuti Politici si Luptători Anticomunisti - Filiala Iasi anuntă beneficiarii D.L. 118/1990 să se prezinte la sediul asociatiei, din Iasi, strada Cuza Vodă nr. 41, pentru a-si ridica transa a doua de bilete SNCFR - gratuite.

■ Brăteanu Serban, cu ultimul domiciliu în Iasi, str. Decebal nr. 30, ap. 10, este citat la Judecătoria Iasi, la data de 14 septembrie 1998, în calitate de pîrît în actiunea de divort cu nr. 14211/1998, introdusă de reclamanta Brăteanu Aurelia. (891986)

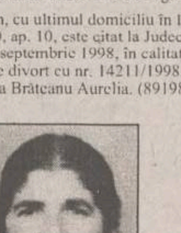

■ Mă numesc Rodica, sînt din Suceava, si aduc mii de multumiri doamnei Ungureanu Lenuta pentru că am fost despărtită de sotul meu 5 ani, iar doamna m-a împreunat în 2 săptămîni; doamna face si desface căsătorii; oameni care pierd în afaceri, vindecă epilepsia, impotenta etc. Cine se adresează la ea nu rămîne cu problema nerezolvată. Mergeti cu încredere că cine este nefericit - ea vă aduce fericirea în familie. Locuieste în orasul Buzău, str. Răscoalei nr.11. Tel. 038 / 438514, 038 / 718415, 094511762. Ungureanu Lenuta.

■ Sînt Adriana din Focsani si multumesc Roxanei din Galati, căci datorită ei sînt iarăsi cu sotul meu. A fost plecat de acasă 3 ani, dar Roxana l-a adus în cîteva zile. Am mai umblat si prin alte femei dar nici una nu a avut puterile ei. Dacă aveti probleme în căsnicii, în afaceri sau cunumii legate apelati cu încredere la serviciile ei cum am apelat si eu, si sînt foarte fericită. Str. Alexandru Cernat, nr. 174. Tel. 094881094.

■ Cristina din Galati multumeste d-nei Elena din Brăila, str. Rahova nr. 318, pt. binele făcut redîndu-mi sănătatea. Face si desface farmece, scoate argintul viu, vindecă boli incurabile si bărbatii de impotentă. Dînsa lucrează cu magia albă. Puteti apela cu încredere si nu veti regreta.

■ Cetătenii din comuna Podu-Iloaiei care au terenuri în asociatia "Henci" si care nu si-au luat cota parte de produse pe anii 1997 si 1998 sînt invitati să se adune pe data de 16 septembrie 1998, pentru a hotărî darea în judecată a conducerii asociatiei în vederea recuperării drepturilor noastre. Relatii la telefon 172938 - Iasi, orele 7,00-9,00.

■ COMUNICAT DE PRESĂ. Prin Ordinul M.S. nr. 720 din 26.08.1998, începînd cu data de 1 septembrie 1998, tarifele prestatiilor executate de Inspectoratele de Sănătate Publică se majorează cu indice 2 (se dublează). Prestatiile la care facem referire sînt: avizări, autorizări initiale sau reavizări anuale, expertizele, investigatiile prin laboratoarele de chimie, toxicologie, bacteriologie etc. Facem precizarea că acest indice 2 se va aplica la tarifele stabilite prin referatul nr. GM/3758/28.01.1997.

■ SCOALA SANITARĂ POSTLICEALĂ "CAROL DAVILA" primeste înscrieri pentru asistent generalist si asistent igienă. Telefon 032/147919. (1246628)

■ Grădinită particulară HAPPY CHILD (3-6 ani) limba engleză, transport asigurat, gustare (ora 10,00), program scurt sau prelungit (după preferinte). Înscrierile se fac în perioada 31.08-10.09.1998. Relatii la telefon 118170. (1754184)

■ Asociatia pensionarilor de invaliditate gr. I-II "Speranta" Iasi anuntă Adunarea Generală la data de 1 octombrie 1998, orele 10,00. Sedinta va avea loc la sediul asociatiei din str. Elena Doamna nr. 37 Iasi.

■ Familie de tineri îngrijim bătrîn(ă) pentru preluare în spatiu. Telefon 259326. (1752614)

■ Căutăm femeie serioasă pentru menaj si îngrijire persoană cu handicap, recomandări de la vechiul loc de muncă necesare, conditii avantajoase. Pentru informatii sunati la 143424, între orele 16,00-18,00, zilnic. (1752942)

■ S$SORE + IN - "Frozen Water": primul album pop-rock al unui nume iesean, Number One între ieseni, de cîteva săptămîni. Căutăm distribuitori (16-25 ani). Telefon 124558. (1752924)

■ Promotia UMF Iasi 1966 (Medicină generală, Pediatrie si Stomatologie) anuntă revederea colegială în zilele de 9-10-11 octombrie 1998. Contactati la telefon: Medicină generală - 032/213000, 032/114259, 032/115786; telefon/fax 032/215470; Pediatrie - 032/116047; Stomatologie - 032/211963. (1753212)

■ Numitul Acatrinei Gabriel, domiciliat în Iasi, str. Nicorită nr. 12 (la fam. Acatrinei Mihai), este citat pentru data de 7.09.1998, la Judecătoria Iasi, ora 8,00, în calitate de pîrît în procesul de divort nr. 9157/98, reclamantă fiind Acatrinei Oana. (1753243)

O șansă unică pentru copiii preșcolari

Micrograsdiniță de limbă franceză

Joyeux-Joujou

Înființată în 1990, cu sediul în strada Sărăriei nr. 30, Iași

oferă
- ■ Cele mai bune condiții
- ■ Dotare de ultimă oră
- ■ competență, seriozitate, experiență pedagogică
- ■ Rezultate foarte bune
- ■ Limba engleză (opțional - secundar)
- ■ Educație artistică și sportivă

Înscrieri începînd de la 1 septembrie 1998 la telefon 114263, orele 9-13.

■ Zaharia Constantin, fiul lui Constantin si Ileana, este citat să se prezinte la termenul din data de 16.09.1998 la Judecătoria Iasi, orele 12,00, complet 9, în calitate de pîrît în dosar nr. 10971/1998 avînd ca obiect divort cu reclamanta Zaharia Mihaela. (1754161)

■ În baza art. 111, 113 si 117 din Legea nr. 31/1990 modificată si a actului constitutiv al societătii, administratorii S.C.F. IASSYFARM S.A. Iasi convoacă Adunarea Generală Ordinară a Actionarilor societătii în ziua de 21 septembrie 1998, ora 9,00, la sala de sedinte a societătii, cu sediul în Iasi, str. Smîrdan nr. 19, pentru toti actionarii înregistrati în Registrul actionarilor la sfîrsitul zilei de 10 septembrie 1998. Ordinea de zi a Adunării Generale Ordinare este următoarea: 1. Încheierea unor contracte de leasing imobiliar, cu clauză irevocabilă de vînzare, prin novatie, în conformitate cu art. 89, alin. 1 din H.G. nr. 55/1998 si H.G. nr. 361/1998, pentru un număr de 9 active, în baza raportului de evaluare si a ANEXEI II la Mandatul special al reprezentantilor F.S.P. în A.G.A. 2. Vînzarea unui număr de 6 active, cu plata integrală, prin negociere directă cu locatarii, conform art. 81, alin. 1 si 2 din H.G. nr. 55/1998 si H.G. nr. 361/1998, în baza raportului de evaluare si a ANEXEI III la Mandatul special al reprezentantilor F.S.P. în A.G.A. 3. Vînzarea unui număr de 3 active, prin licitatie, conform art. 63 alin. 2 si art. 84 din H.G. nr. 55/1998, în baza raportului de evaluare si a ANEXEI IV la Mandatul special al reprezentantilor F.S.P. în A.G.A. 4. Aprobarea contractelor cadru pentru vînzare-cumpărare a activelor prevăzute la pct. 1, 2 si 3. 5. Aprobarea conditiilor de negociere pentru vînzarea activelor prevăzute la pct. 1 si 2. 6. Împuternicirea Consiliului de Administratie de a stabili si derula programul de vînzare cu respectarea prevederilor legale si a dispozitiilor A.G.A. 7. Diverse. Toti actionarii înregistrati în Registrul actionarilor la sfîrsitul zilei de 10 septembrie 1998 vor putea consulta sau procura contra cost, documentele si materialele informative, referitoare la problemele incluse pe ordinea de zi, de la sediul S.C.F. IASSYFARM S.A. Iasi, telefon 147740, interior 131, între orele 9,00-13,00, zilnic, începînd cu 11.09.1998. Formularele de procuri speciale se obtin de la adresa de mai sus. Procurile speciale completate vor fi depuse sau expediate la sediul societătii pînă la data de 14.09.1998, ora 15,00. Dacă prima adunare nu va întruni cvorumul necesar pentru validarea hotărîrilor, a doua adunare va avea loc în data de 22.09.1998, în acelasi loc si la aceeasi oră. Relatii suplimentare se vor putea obtine la sediul societătii sau la telefon 147740, interior 131.

■ Compresoare frigorifice, puteri si preturi diverse, en gros, rulmenti indigeni sau din import; orice marcă. Informatii la telefon 039/613983.

■ S.C. NINOGIS COMP S.R.L. anuntă depunerea cererii pentru emiterea acordului de mediu (autorizatiei de mediu) pentru obiectivul: magazin alimentar si agroalimentar avînd ca obiect de activitate: comercializare produse alimentare ambalate si preambalate, produse din carne, produse lactate si produse agroalimentare, amplasat în Copou, str. Rond Agronomie. Documentatia tehnică poate fi consultată la sediul firmei din Iasi, str. Vitejilor nr. 14, telefon (fax) 215429, sau la sediul Agentiei de Protectie a Mediului Iasi, str. Th. Văscăuteanu nr. 10. Eventualele observatii ale publicului referitoare la activitatea si amplasamentul obiectivului se vor transmite în scris la Agentia de Protectie a Mediului Iasi, str. Th. Văscăuteanu nr. 10, în termen de maximum 30 zile de la publicarea acestui anunt. (1754405)

Mulțumiri

■ Familia Ticu multumeste prietenilor, rudelor, vecinilor, colegilor de serviciu, colectivului clasei a VIII-a B, doamnei diriginte Călugăru, departamentului difuzare a cotidianului "Monitorul", departamentului difuzare al ziarului "Evenimentul" si SC "Adi Press", tonetarilor din zona Zimbru, tuturor celor care prin cuvintele calde, prezenta, dragoste si recunostintă, au adus un ultim omagiu dragului nostru sot si tătic - NICOLAE TICU (NICU), plecat dintre noi săptămîna trecută pe drumul vietii vesnice, la numai 47 de ani. Fie ca bunul Dumnezeu să-i odihnească în pace sufletul zbuciumat de durere, iar noi, cei dragi, nu-l vom uita niciodată si toată viata îl vom simti lipsa. Va rămîne vesnic în inima si gîndirea noastră. Sotia - Doina si fiii - Ionel, Dănut si Mihai. (1753284)

Servicii

SC NORD ARIN INTERNAȚIONAL

Execută ferestre termopan cu tîmplărie din răsinoase sau stejar, la preturi cuprinse între 68 dolari/mp si 168 dolari/mp. Relatii si comenzi la telefon 032/232720; telefon/fax 033/210961, 092/440465. (1753887)

■ Cursuri auto pentru obtinerea permisului de conducere categoria B, cu instructor independent experimentat. 350 mii lei + benzina. Telefon 094/611590 (non-stop) sau 142812 (după orele 16,00).

M.V.D. Servicii consulting

Asigurăm servicii pentru:

■ Definitivarea formalitătilor legate de înfiintarea societătilor comerciale cu capital românesc sau străin;

■ Înscrieri mentiuni pentru acte aditionale;

■ obtinerea autorizatiilor si avizelor de functionare pentru: sedii, spatii comerciale, depozite, spatii de productie (pompieri, sanepid, mediu, protectia muncii etc.);

■ înregistrarea cererilor pentru mărcile de fabrică, de comert si de servicii la OSIM;

■ înregistrarea la DGFPCFS si Administratia Financiară.

Hotel Unirea, cam.107. Tel/fax 212299, pentru autorizatii cam. 105, tel. 215015. Program 9-19, sîmbătă 9-14.

ÎNFIINȚĂRI SOCIETĂȚI COMERCIALE

procedură completă: redactare acte, Notariat, Judecătorie, Camera de Comert, Administratia Financiară, stampilă;

- ■ termen - 21 zile
- ■ MAJORARE CAPITAL SOCIAL:
- ■ obligatoriu, conform Ordonantei 32/1997
- ■ procedură completă
- ■ ACTE ADITIONALE DIVERSE, AVIZE SI AUTORIZATII FUNCTIONARE:
- ■ aviz principiu Primărie;
- ■ autorizatie sanitară de functionare;
- ■ autorizatie functionare Primărie;
- ■ autorizatie instalare firmă luminoasă.

Birou autorizat, Hotel "Unirea", et. 2, cam. 211. Telefoane 117733 sau 092/211121, zilnic, orele 9,00 - 13,00 si 16,00 - 19,00; sîmbătă: 10,00 - 12,00. (0798407)

IMPORTANT!

Perfectăm acte vînzări-cumpărări-schimburi: terenuri, case, apartamente. Comision fix - 200.000 lei. Acum puteti dormi linistit! Telefon 177929.

- ■ Ștampile, în numai 30 min;
- ■ cărți de vizită;
- ■ imprimări cu folio;
- ■ îndosarieri;
- ■ laminări;
- ■ xerox.

creație ■
material publicitar;
identitate ■
de corporație
consultanță ■
design;

SAXON'S
cărți de vizită · ștampile
Complex Comercial "Rond Tromvai Tg.Cucu"
Tel/Fax: - 032-212257

STINGĂTOARE

Pret producător. Materiale PSI. Verificări, reparatii, reîncărcări. Singura unitate atestată SC ANGELS SRL. Telefon/fax 032/251494; 094/648897.

INSTALATOR SANITAR

Execut instalatii sanitare, montări apometre, seturi baie. Ieftin, rapid si garantie. Telefon 123166. (4469455)

INSTALATOR SANITAR

Execut instalatii sanitare, montări apometre, seturi baie. Ieftin, rapid si garantie. Telefon 123166. (1752926)

■ Filmări video, calitate, seriozitate, profesionalism. Pret avantajos. Fotografii Kodak. Telefon 158738. (1753956)

REPARAȚII TV LA DOMICILIU

Inginer service autorizat TV, NEI, ROYAL, GOLDSTAR, FUNAI, LEVIS, TEC, PROFEX, SAMSUNG, FREEDOM, PHILIPS, ITT, MEGAVISION, ALFA, TELECOLOR, CROMATIC, alte modele. Garantie 3 luni. Tarife cu bun simt. Telefon 175160, urgente 094/812981. (1753030)

■ Depanez tv. alb-negru si color, specializat în străinătate, autorizat, la domiciliul clientilor. Garantie, calitate si seriozitate. Tarife minime! Telefon 272341. (1753016)

INSTALAȚII SANITARE. MONTĂRI APOMETRE

Montări seturi baie; racordări masini de spălat; alte reparatii de orice complexitate. Telefon 127621. Oferim garantie!!! (1753924)

■ Reparatii frigidere la domiciliul clientului. Garantie 2 ani. Telefon 032/145523. (1752743)

■ Instalator sanitar, îmi ofer serviciile. Telefon 236189. (1752557)

■ Efectuez transporturi de persoane, ocazionale si marfă, cu Dacia Break, la orice oră si pe orice distantă. Telefon 111023 sau 159928. (1753426)

■ Autorizat RENEL, repar/execut instalatii electrice, montez lustre, aplice, prize, întrerupătoare etc. Montez dibluri metalice pentru corpuri suspendate, oglinzi, aplice, accesorii baie, ieftin si rapid. Telefon: 171309; 166852, după-amiaza.

SERVICE LA DOMICILIU

Autorizat service tv. (experimentat - Goldstar, Nei, Royal, Funai, Grundig, Nippon, Profex, Nokia), video, video-cam si c.d. Specialist în blocuri de alimentare, orice modificări sunet, adaptări selectoare - cablu, pastile video. Precur piese noi, import. Tarife rezonabile. Garanție. Dispecerat: 110572. (1753231)

■ REPARATII FRIGIDERE CASNICE SI INDUSTRIALE, MASINI DE SPĂLAT AUTOMATICE SI NORMALE, BOILERE ELECTRICE, ASPIRATOARE SI ALTE OBIECTE ELECTROCASNICE. GARANTIE 2 ANI. TELEFON 128925, 153409 si 094/219067. MĂ DEPLASEZ SI ÎN AFARA LOCALITĂTII! (1754151)

■ Traduceri notariale (documente scolare, dosare emigrare, contracte, certificate diverse), Cuza Vodă nr. 38 (lîngă Maternitate). Telefon 112201. Program: luni - sîmbătă, între orele 8,30-17,00. (1753321)

JURIST

Jurist, îmi ofer serviciile unei societăti comerciale. Telefon 117504. (1753303)

■ Executăm hidroizolatii cu membrane termosudabile Italia, garanție 10 ani. Relații telefon 032/137575

Oferta săptămînii: TELECOMUNICAȚII

EuroBIT
dealer autorizat CONNEX

conectare gratuită

Acum și în RATE!

Telefoane celulare GSM și accesorii

Iași, str. Smârdan 63, Tel/Fax : 032-21.67.52, 21.67.53
GSM : 092 358.000, 092 358.001

CONECTARE GRATUITA !!!

Motorola D160 GSM - 115 USD*

Motorola D460 GSM - 126 USD*

*pret fara TVA, valabil doar cu activare in sistemul CONNEX GSM

GlobalNET GSM

Iași, B-dul Independenței, bl. B1-5 Fax: 032-222.930
Tel.: 092-281.661, 092-221.991

STOC LIMITAT !!!

CONNEX GSM
LUMEA E A TA
Panasonic
MOTOROLA

Ω OMEGA IS COMMUNICATIONS
SERVICE LA TOATE ECHIPAMENTELE 24 DE ORE DIN 24
- ✓ telefoane celulare GSM
- ✓ centrale telefonice, fax-uri, instalații aer condiționat
- ✓ stații de emisie-recepție, sisteme paging

DEALER AUTORIZAT COMERCIALIZARE, INSTALARE ȘI SERVICE

Iași, str. Carpați nr. 6, bl. 908A, tel./fax 032/221133, 220591

dialog GSM
Ofertă incredibilă

le modèle
dealer autorizat

Mobile World

Motorola d460 cu numai 89$!!!

Conectare gratuită!

Str. Sf. Lazăr nr. 53 - tel./fax 239003

Universal RX
ALO
SE VINDE AICI

IAȘI, Grigore Ureche nr. 3
Tel / Fax: 212 660, 217 254

- • conectări
- • accesorii

pentru orice tip de telefon

dialog

dialog
dealer autorizat
Ofertă promoțională în perioada 15 august - 31 august '98
THE DOCUMENT COMPANY XEROX
GIROS COMPANY
Iași, Str. I. C. Brătianu 20-22 ☎ 032/210.872

TEKO INVEST
CONNEX Dealer autorizat GSM
Telefoane celuare GSM,
Gama completa accesorii.
Motorola d460
149 USD !!!
Huse de piele.
79.000 lei
RATE!
Fara taxa de conectare
Str. Sf. Lazăr 53,
tel/fax:233553, 092-234030

REL COMPUTER
DEALER AUTORIZAT
CONNEX GSM
NOU!
Pager ECO - CNM fără abonament
Telefoane celulare, accesorii
Iași, Șos. Arcu nr. 12, Bl. Z18, tel./fax 032-214190

GIREXIM UNIVERSAL
dialog
Telefoane celulare GSM
Ericsson, Motorola, Philips, NOKIA, NEC
Plata în rate: 30% avans ! 12 rate !
Str. G. Muzicescu nr. 6, bl. 7A, parter, tel. 032-215.981

TE CONECTEZI GRATUIT pentru toate tipurile de abonament!

Oferta este valabilă numai până la 15 August!

OM TE FACI!

dialog

- • Conectare gratuită!
- • Până la 60 de minute gratis, lunar, timp de 2 luni!
- • În plus, doar prin magazinele din rețeaua MediaCom, accesorii gratuite!

dialog Week-end	5 min	dialog Practic	15 min
dialog 50+Tel. +1 accesoriu gratuit	30 min	dialog 150+Tel. +1 accesoriu gratuit	60 min
dialog 300+Tel. +2 accesorii gratuite	60 min	dialog 600+Tel. +3 accesorii gratuite	60 min

QUARTZ S.R.L.
Magazin: QUARTZ
Bd.Independenței Y1-Y2
Telefon: 14 61 52

dialog Serviciul GSM pentru tine

Tec Telecom

STR. CALEA CHIȘINĂULUI NR. 17 Parter
TEL./ FAX : 032-232638 , 032-233910

Numai 194 $
Pachet "Easy ALO"
TELEFON ALCATEL + Pachet ALO
Facilitati la conectare
Dealer autorizat MOBIL ROM

SC ACOPERA

EXCUTĂ RAPID, IEFTIN, DE CALITATE HIDROIZOLAȚII - TERMOSUDABILE, CU MATERIAL IMPORT, ACOPERIȘURI CU ȚIGLĂ BRAMAC, TABLĂ TIP ȚIGLĂ. MONTĂRI FERESTRE VELUX. TEL. 094-870052, 034-188378.

■ **Excursii cu SC MARA TOUR Bacău tel. 034-170129 și tel. 037-623924, în Anglia, Franța, Italia, Germania, Austria, Elveția, Grecia. Cu noi aveți siguranța!**

■ **Înscrieri la loteria vizelor SUA. Informații la tel. 062-220501, 092-744132.**

■ Transport marfă cu Dacia Papuc, carosată, local și interurban, decontare legală prin societate (posed și licență). Preț: 1200 lei/km. Seriozitate maximă. Telefon 232260. (1754406)

■ Transport marfă cu Dacia Papuc, inclusiv distanțe mari. Preț: 1000 lei/km. Telefon 225234.

AGENDA AUTO

PIESE AUTO IMPORT

Oferta săptămînii

Ulei motor

CASTROL - TXT 5W40

pentru perioada de garanție

la toate autoturismele DAEWOO

CASTROL

BOSCH

MICHELIN

DUNLOP

GOODYEAR

SACHS

INFOTEC SRL - Str. Împăcării nr. 35, bl. 919 ☎ 221405, 226898; luni - vineri 9,00 - 18,00; sîmbătă 9,00 - 14,00

SIX SRL - vopsele STANDOX
Străpungere Ștefan cel Mare nr. 3, ☎ 117557
luni - vineri 9,00 - 18,00; sîmbătă 9,00 - 12,00

CU ACEST TALON OBȚINEȚI
PREȚURI de VACANȚĂ −10%
la orice piesă cumpărată de la **RUEDAS**

DAEWOO CIELO/ESPERO
- Amortizoare MONROE
- Bujii CHAMPION, BOSCH
- Filtre aer, ulei și injecție
- Plăcuțe și saboți
- Curele distribuție și transmisie
- Elemente direcție
- Uleiuri agreate DAEWOO
- Axe, came, tacheți și culbutori
- Ștergătoare parbrize

RENAULT
- Filtre și plăcuțe originale

Comenzi în 24 - 72 ORE

Str. Armeană 5 (în spatele Halei Centrale)
Tel. 032/213.657; fax: 032/112.239
Luni - Vineri 9.00-18.00
Sîmbătă 9.00-16.00
Duminică 9.00-14.00

RUEDAS

AUTO RICAMBI

• Importator piese auto
luni - vineri: 9,00 - 18,00
sîmbătă: 9,00 - 14,00
IAȘI, Piața CUG (magazin), ☎ / FAX **225151**
Bacău, str. 9 Mai nr. 29 , ☎ **034 / 170819**
Suceava, str. Simion Florea, ☎ **030 / 216416**

GARANTIE PE VIATA!
• SISTEME DE ALARMA
MAAT, FBI, UNGO - SUA
• SUDARI PARBRIZE
-5%
Păcurari 92 (incinta Transmixt) ☎ 259.690

BOGE QH febi bilstein Æ ENGINE PARTS GLASER
Amortizoare, arcuri, bucșe
sc VIBOL SRL
luni-vineri: 9.00-18.00,
sîmbătă: 9.00-14.00
IAȘI, str. Uzinei 32, tel./fax: 032-115.830
BACĂU, cartier TIC-TAC, tel. 034/110.829
mobil 094/514.700
Livrare în 48 ore
GLO Lipmesa Amortizoare ARAL
Transport marfă FORD CARGO 5t
mobil 094/514.701

Motor PIESE AUTO
Toată gama de piese și accesorii auto.
Piese auto import din stoc și la comandă.
OFERTA SĂPTĂMÎNII:
Ulei LIQUI MOLY - 80.000 lei/5 l (TVA inclus) (Dacia, Oltcit)
Plăcuțe frînă CIELO - 130.000 lei (TVA inclus)
Program zilnic: 8.00 - 18.00
sîmbătă: 8.00-13.00
Str. Armeană nr. 22; ☎ 211128, Tel./fax: 210981

sc SANDU ET Co TORO snc
Piese auto IMPORT
- segmenți GOETZE, MAHLE (YW - AUDI, VOLVO, RENAULT, MERCEDES)
- pivoți, capete bară, plăcuțe frînă
- curele distribuție, ventilator
- filtre (aer, benzină, ulei, motorină)

Primim comenzi. Prețuri ce sfidează concurența.
luni - vineri: 8.30 - 18.00 sîmbătă: 8.30 - 14.00
Bd. Tudor Vladimirescu 303 (Podu de Fier)
tel: 092.319.078

STOP
Aici se vând produse
POLICOLOR
EN GROS
impar auto iasi Tel: 032/219470, 142680
impar auto bacau Tel: 034/135121, 117310

AMRS
- **Amortizoare SACHS**

luni - vineri 9,00 - 19,00
sîmbătă 9,00-14,00
Str. Păcurari nr. 78
☎ 032/214150

Dealer DAEWOO
INTERNATIONAL COMPLEX SERVICE
vă oferă:
autoturisme DAEWOO, piese de schimb, accesorii auto, carburanți, lubrifianți, consignație autoturisme:
- reparații în garanție și postgaranție, întrețineri periodice pentru DAEWOO și OLTCIT
- *INSPECȚII TEHNICE PERIODICE PENTRU TOATE TIPURILE DE AUTOTURISME*

Calea Chișinăului nr. 45, tel. 137620, fax: 233296
Iternet - http://home.dntis.ro/icicssa/index.html

MOLDO INTERTOUR

TRANSPORT MARFĂ *și* PERSOANE
intern și internațional
RAPID și AVANTAJOS!
Tel./fax: 032-211.732, 211.730

SC GRĂDINARIU IMP. EXP. SRL

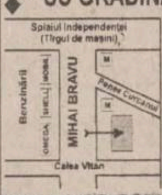

IMPORTATOR DIRECT
GERMANIA ȘI UNGARIA
Vinde en gross și en detail piese pentru:
IFA, ROBUR, LIAZ, BARKAS, WARTBURG, TRABANT
Tel.:01-3234027; 01-6391307, Fax: 01-2222164
Mobil: 094-561.803

TOFAN GRUP

luni - vineri 8,00 - 16,00
Șos. Păcurari nr. 92
în incinta TRANSMIXT SA (AUTOBAZA 2)
☎ 032/154.343

S.C. GIRUS vă oferă:

OXIGEN

îmbuteliat în tuburi
Prețuri senzaționale!
reduceri ***10-20%*** comenzi mari
transport asigurat
Tel: 032/270284

anvelope autocamioane
Taurus
Member of Michelin Group
3 ANI *garanție*
impar auto iasi Tel.032/219470 Fax:142680
impar auto bacau Tel.034/135121 Fax:117310
În colaborare cu SC TAXICOM SA Iași
Calitate la prețuri accesibile !

■ Executăm la comandă vitrine, dulapuri și camere frigorifice între 120 - 1500 W. George Coșbuc 234, Galați.

LIMBA GERMANĂ

Traduceri autorizate pentru notariat, convenabil și urgent. Traduceri din toate domeniile (cu chitanță de decontare). Activitate translator. Dactilografiez convenabil în germană, engleză, spaniolă, română. Telefon 175160.

FILMĂRI VIDEO + FOTO PROFESIONALE

Filmări video profesionale, casetă normală, Panasonic M9000, stereo, super VHS, efecte speciale. Fotografii color. Avantajos. Telefon 129573. (1753465)

■ Inginer, repar orice tip de televizor sau radiocasetofon. Telefon 128356. (1753324)

■ Emailări căzi, chiuvete albe și color. Telefon 271061, urgente 092424915. (1753333)

INSTALATOR SANITAR

Execut instalații, reparații, montez seturi baie, mașini automate de spălat și apometre. Ieftin, rapid și garantat. Telefon 132388. (1753129)

■ Electrician, repar și execut instalații electrice, electrocasnice, corpuri de iluminat. Telefon 129782. (4470404)

■ Șofer profesionist și mecanic, 53 ani, categ. B, C, D, E. Îmi ofer serviciile. Telefon 134721.

■ Tehnoredactare computerizată profesionistă. Tarif excepțional 1500 lei/pag., inclusiv listarea. Telefon 132059. (3017000)

■ Recondiționez planetare, la orice tip de autoturism. Telefon 230690. (3016996)

■ Electrician autorizat, execut reparații instalații electrice și obiecte uz casnic. Telefon 113380.

INSTALATORI SANITARI ȘI GAZE

MONTEZ APOMETRE, ARAGAZE, SETURI "MELANIA", MAȘINI DE SPĂLAT, INSTALAȚII DE ORICE COMPLEXITATE. OFERIM GARANȚIE. PROGRAM NONSTOP! TEL. 155159; 135829. (1246937)

■ Frigidere casnice și comerciale. Garanții și prețuri interesante. Telefon 092/377779; 154223. (1246436)

■ TÎMPLAR, EXECUT REPARAȚII MOBILIER, UȘI, FERESTRE. RELAȚII LA TELEFON 154428, DUPĂ ORELE 20,00. (1753101)

MEDIC VETERINAR

■ Ofer: consultații, vaccinări, deparazitări, tratamente medicale și chirurgicale - la domiciliul pacientului. Telefon 138328. (1753118)

MEDITAȚII

ENGLEZĂ GRATIS!

Pentru clasele I-VIII. Formez grupe de maxim patru. Au prioritate elevii isteți și silitori. Telefon 251912 (pînă în 25 sept.).

■ Fizică - orice nivel. Telefon 253012.

■ Engleză - curs intensiv individual. Performanțe în 25-30 ședințe. Reduceri pentru persoanele dotate. Telefon 124558. (1752924)

■ Profesoară de matematică, pregătesc copii de orice nivel, clasele V-XII (40.000-50.000 lei ședința - 2 ore). Telefon 122314, pentru Carmen.

■ Studentă ISE, meditez economie pentru bacalaureat și admitere pentru anul viitor. Avantajos. Telefon 159891. (1753267)

■ Profesoară, ofer meditații la limba engleză. Seriozitate. Telefon 224775. (4470405)

■ Ofer meditații la limba engleză pentru clasele I-VIII. Relații la telefon 159051. (1752611)

■ Matematică și fizică. Telefon 140714. (4470379)

■ Profesoară limba română, meditez eficient și avantajos elevi de gimnaziu. Telefon 272576. (1754053)

■ Limba germană orice nivel, intensiv, bogată experiență, profesionalism, seriozitate. Telefon 175160. (1754051)

AGENDA BENZINĂRII

NOU!
SUCURSALA "PECO" IAȘI ANUNȚĂ DESCHIDEREA UNEI **NOI STAȚII PECO** ȘI A UNUI **MAGAZIN PIESE AUTO**!

Str. Mitropolit Varlaam nr. 6 (lîngă Piața Nicolina)

Program: zilnic 8.00 - 20.00
duminica 8.00 - 14.00
Telefon 142.780 / 50

PREȚURI PROMOȚIONALE!
VĂ AȘTEPTĂM!

PECO IAȘI - PRIETENUL MAȘINII TALE

CASA ***comercializează prin benzinăria din șoseaua Iași-Ciurea:***
○ benzină PREMIUM ○ motorină
○ uleiuri: motor, transmisie, amestec ptr. motoare în 2 timpi
○ apă distilată, lichid de frînă, lichid antigel
Program: 7⁰⁰-21⁰⁰ ☎ **123500 int. 508**

COMPETROL
Vă oferă produse **"PETROBRAZI"** prin benzinăriile:
- **Podul de Piatră (Splai Bahlui)** ☎ **/fax: 032/112240**
- **Șos. Păcurari**
- **B-dul N. Iorga**

☎ TELEFOANE UTILE: FARMACII

FARMACIA MELISSA - MONTERO, PODU ROȘ

Str. Nicolina nr. 2, bl. C7, telefon: 234099
zilnic 8.00 - 20.00, sîmbătă și duminică: 8.00 - 18.00
Comercializează:
- medicamente indigene și import
- gama de vaccinuri produse de Institutul Cantacuzino Iași și București
- tehnică medicală
- produse pentru hrana și îngrijirea copilului
- produse parafarmaceutice

• FARMACIA SF. LAZĂR
zilnic : 8.00 - 20.00
sîmbăta : 8.00 - 14.00
duminica : 8.00 - 14.00
☎ 230.153

• ANDA FARM
Șos, Păcurari, bl. 474
zilnic : 8.00 - 20.00
sîmbăta : 8.00 - 16.00
duminica : 9.00 - 13.00
☎ 252.254

• ALSOC - FARMAVITA
Sf. Andrei 4
(lîngă Biserica Sf. Andrei)
zilnic: 9.00-19.00
sîmbăta: 9.00-14.00
duminica: 9.00-14.00
☎ 112043

• A.T.I.- PULS
Șos. Națională 194, bl. D
zilnic : 8.00 - 20.30
sîmbăta :8.00 - 20.00
duminica : 9.00 - 18.00
☎ 233.242, 233.223

• AVICENNA
Str. Ștefan cel Mare nr. 10, bl. B2, sc. B
zilnic : 9.00 - 21.00
sîmbăta :9.00 - 14.00
duminica : închis
☎ 213.047

• BABY FARM
Str. V. Lupu 70-74
zilnic : 8.00 - 20.00
duminică: 9.00 - 13.00
☎ 271.357

• BEST FLORA
Str. Vasile Lupu 108
zilnic: 8.00 - 20.00
duminica: 8.00 - 14.00
☎ 271.962

• CARA
Bd. T. Vladimirescu, cămin T17
zilnic: 8.00 - 20.30
sîmbătă: 8.00 - 19.00
duminica: 8.00 - 13.00
☎ 172.598

• EUROPHARM
Str. Cerna 1 (Mircea cel Bătrîn)
zilnic : 8.00 - 20.00
sîmbăta : 8.00 - 14.00
duminica: 8.00 -14.00
☎ 224.109

• FARMACIA 4
Bd. Ștefan cel Mare 3
zilnic : 7.30 - 19.30
sîmbăta : 8.30 - 13.30
☎ 142.020

• FARMACIA GHIȚUN
Str. Cuza Vodă 27
zilnic : 7.00 - 20.30
sîmbăta : 8.00 - 15.00
☎ 147.077, 231.876

• FARMA LIV
Str. Nicolina nr. 11, bl. A5
zilnic: 8.00 - 20.00
sîmbăta: 8.00 - 20.00
duminica: 8.00 - 14.00
☎ 231.197

• GABRIELA FARM
Str. Păcurari, bl. 582
zilnic: 8.00 - 20.00
sîmbăta: 8.00 - 14.00
duminica: 8.00 - 14.00
☎ 140.616, 122.827

• GABRIELA FARM
Str. Gavril Muzicescu nr.6
(lîngă Telefoane)
zilnic: 8.00 - 20.00
sîmbăta: 8.00 - 14.00
duminica: 8.00 - 14.00
☎ 216.507

• IRIS PHYTOPHARMA
Bd. Copou nr. 3
luni-vineri : 7.15 - 20.00
sîmbăta : 9.00 - 18.00
duminică: 9.00 -18.00.
☎ 219.296

• FARMACIA PROFARM
str. Carpați nr. 17
(lîngă Poșta din Nicolina)
zilnic: 8.00 - 20.00
duminică: 8.00 - 13.00
☎/fax 224.952

• REMEDIA
Str. Gării 30
zilnic : 7.30 - 20.00
sîmbăta : 8.00 - 14.00
duminica : 8.00 - 14.00
☎ 146.325

• SALVIA
Cuza Vodă 1
zilnic : 7.30 - 20.30
duminica : 8.30 - 14.00
☎ 210.340

• SEMIS
Str. Străpungere Silvestru 7
zilnic : 8.00 - 20.00
duminică: 8.00 - 14.00
☎ 210.542

• SUPER-COPOU
Complex Super-Copou
Str. Oastei nr. 48
Program NON STOP
☎/Fax: 116.722

• TAIFARM 93
Str. Diminetii, bl. 774
(Frumoasa)
zilnic: 8.00 - 20.00
sîmbăta: 9.00 - 13.00
duminica: 9.00 - 13.00
☎ /FAX 216.138

• TEOFARM
Bd. Tutora 2 (Calea Chișinăului 2)
zilnic : 8.00 - 20.00
duminică: închis
☎ 231.118

• TEHNIS M.K.S.
str. Vasile Lupu nr. 17
(intersecția Bucșinescu)
luni-sîmbătă: 8.00 - 20.00
duminică: 9.00 - 17.00
☎ 272.180

• TERRA FARM
Farmacie cu gardă de noapte
Str. Carpați nr. 2, bl. 908, parter
Nicolina 2 (după Pasarelă - stație autobuz 28)

• FARMACIA UNIVERSITARĂ
Bd. Independenței
Facultatea de Farmacie
U.M.F. parter (Rotonda)
zilnic: 7.30 - 18.00
sîmbătă: închis
☎ 116.104 int. 33

• FARMACIA NR. 1
B-dul Dacia nr. 32
zilnic: 8.00 - 16.00
sîmbăta: închis
☎ 153.498

• FARMACIA NR. 2
Piața Unirii 3
zilnic: 7.00 - 20.00 - 7.00
sîmbăta: program permanent
duminica: program permanent
Farmacie cu gardă
☎ 116.029

• FARMACIA NR. 7
Str. Socola 9, bl. E.1
zilnic: 7.00 - 20.00
sîmbăta: 8.00 - 14.00
☎ 132.293

• FARMACIA NR. 9
Str. Sălciilor, bl. 828 Nicolina II
zilnic: 7.00 - 20.00
sîmbăta: 8.00 - 14.00
☎ 122.782

• FARMACIA NR. 11
Str. Vasile Lupu 160, bl. G.3
zilnic: 7.00 - 20.00
sîmbăta: 8.00 - 14.00
☎ 175.457

• FARMACIA NR. 15
Bd. Independenței 23
zilnic: 7.00 - 20.00
sîmbăta: 8.00 - 14.00
☎ 116.408

• FARMACIA NR. 50
Str. Vasile Lupu 8, bloc D.3
zilnic: 7.00 - 20.00
sîmbăta: 8.00 - 14.00
☎ 172.867

• FARMACIA NR. 86
Str. Măgurii 4, Nicolina II
zilnic: 7.00 - 20.00
sîmbăta: 8.00 - 14.00
☎ 122.459

• FARMACIA NR. 14 PAȘCANI
Str. Ștefan cel Mare nr.118, bl. A4
zilnic: 8.00 - 20.00
sîmbăta: 8.00 - 13.00
duminică: 8.00 - 13.00
☎ 164.059

• POGRANA SRL
STOMATOLOGIE; TEHNICĂ MEDICALĂ
str. Piața Voievozilor nr. 19
Alexandru cel Bun
(vis-a-vis de cinema Dacia)
Program: 9.00 -17.00
☎ 156.322, 092-700.514, 092-358.552

• HELICOFARM
str. Silvestru nr. 32
Program: 8.00 -21.00
☎ 116731

☎ TELEFOANE UTILE

☎ SALVARE: 961
☎ POMPIERI: 981
Pașcani: 981, 761774
☎ POLIȚIE:
Inspectoratul Județean Centrala 140720; Dispecerat 146666; Municipiu Centrala 140020 Dispecerat 146840/955 Ofițer de serviciu 146850; Serviciul Circulație - 140070.
☎ SERVICII MEDICALE MOBILE CORPO-SAN (asistență medicală non-stop de urgență la domiciliu): 113130
☎ PROTECȚIA MUNCII.: 116139
☎ ASOCIAȚIA ROMÂNĂ ANTI-SIDA, HOT-LINE SIDA: 210024
☎ AGENȚIA C.F.R.: 147673
☎ INFORMAȚII GARĂ: 146333
☎ AUTOGARĂ: 146587
☎ TAXICOM, dispecerat: 953, 146593
☎ GO-TAXI, dispecerat: 279444
☎ TAXI ROMARIS, dispecerat: 215555, 222222
☎ TAXI LYON TRANZ, dispecerat: 214214
☎ AGENȚIA TAROM: 115239
☎ INFORMAȚII AEROPORT: 174058;271590
☎ STAȚII PECO: Bas Ceauș - 176865; Aurel Vlaicu - 175872; Bucium - 132891; Crișan - 112182; Păcurari - 164142; Sărărie - 147480.
☎ A.C.R. - informații utile: 112345, 130177.
☎ DISPECERATE: R.A. Gaz-Metan - 928; 141737; R.A. Apă-Canal - 214271 (centrala - 215410; robot - 219227); Renel - 147070, deranjamente - 929; Termoficare - 141956; R.A. Locuința - 112434; Telefoane - Deranjamente - 921;
☎ GARDA FINANCIARĂ: 114065, 12427.
☎ ADMINISTRAȚIA FINANCIARĂ: 143030
☎ TRIBUNAL: 146300
☎ PROCURATURĂ: 212566
☎ CAMERA DE COMERȚ: 117757
☎ CENTRUL MILITAR JUDEȚEAN: 146370
☎ STATUL MAJOR JUDEȚEAN DE APĂRARE CIVILĂ: 214470
☎ HOTELURI: Moldova - 142225; Traian - 143330; Unirea - 142110; Continental - 114320; Sport - 232800; Orizont - 112700
☎ POLICLINICA CU PLATĂ: triaj informații - 117244
☎ OFICIUL JUDEȚEAN PENTRU PROTECȚIA CONSUMATORILOR: 145392.
☎ AGENȚIA DE PROTECȚIA MEDIULUI: 214357
☎ LABORATOR ANALIZE "PRO FAMILIA": 230431
☎ FUNDAȚIA PENTRU PROTECȚIA ANIMALELOR "SALVANIM" - anunțuri pierderi/găsiri animale: 212184
☎ INSPECTORATUL DE SĂNĂTATE PUBLICĂ: 210910
☎ Vama Nicolina - 142817
☎ Punct vamal Of. Poștal 13 - 113093
☎ Direcția Regională Vamală Iași - 127779; 130154

MATER OPTICA - cel mai modern centru de oftalmologie și optică medicală din România

Bd. Independenței nr. 10

tel. 214072

- **Consultații oftalmologice și optică medicală la nivel european**
- **Prescripții lentile de contact**
- **Măsurarea presiunii intraoculare cu aplanotonometru elvețian HAAG-STREIT**

Medici care asigură consultații:
Prof. dr. S. BUIUC
Medic primar dr. G. BEȘCHEA
Medic primar dr. G. DIMITRIU
Medic primar dr. G. MACOVEI
Medic specialist dr. C. ANDRON
Medic specialist dr. M. BREDEȚEAN
Medic specialist dr. M. DOGARU
Medic specialist dr. D. PETRARU
Medic specialist dr. G. TODOSI

SERVICII MEDICALE

• MEDICAL TEST
LABORATOR ANALIZE MEDICALE
(peste 200 tipuri de analize cu aparatură și reactivi import: SUA, Germania, Franța etc.)
-hematologie, biochimie, imunologie, parazitologie, microbiologie, din care MARKERI TUMORALI, ENDOCRINI, INFECȚIOȘI, RISC CORONARIAN etc. zilnic:7.00-19.00
Bd.N.Iorga 6, bl. 903A
(vis-à-vis de Gara Nicolina)
☎ 230774

• PRIMA
Cabinete medicale
• STOMATOLOGIE - Dr. Vasile Crivoi
Tehnicieni: Nicolae Niculescu, Sorin Ruxandra
• MEDICINĂ GENERALĂ
Dr. Petre Crivoi - medic de familie
- EKG computerizat Microsoft
- Glicemie instant
Str. Ciurchi 109
☎ 175.380

ASTĂZI NOI SUNTEM DE GARDĂ!

• Cabinet de oftalmologie și optică medicală

SC MEDOPTICA SRL str. Arcu nr. 1, bl. TAROM, sc. A (la ieșirea din Cinema "Victoria")
- Consultații, tratamente oftalmologice și optică medicală
- Prescripții lentile de contact CIBA - Vision (inclusiv lentile de contact estetice)
Medici care asigură consultații:
Dr. Anghel Kreolla
Dr. Pepelea Lucia
Dr. Scînteie Mira
Dr. Romanescu Carmen
Dr. Tarasi Carmen
Dr. Dimofte Doina
Dr. Rusu Valeriu
Dr. Constantin Cătălin
Program:
luni - vineri: 9.00 - 19.00
sîmbătă: 10.00 - 14.00
Pentru programări și informații sunați la ☎ **225423**

• PRO FAMILIA
Laborator analize medicale efectuează orice investigație de laborator, executate de profesori universitari
Str. Tutora 11C, sc. D
Program: zilnic: 7.00-18.00
sîmbăta și duminica: 9.00-11.00
☎**230.431**

• POLICLINICA "PROFESMED"
str. VASILE CONTA nr. 18 (vizavi de policlinica Municipală, Piața Sf. Spiridon)
CONSULTAȚII ȘI TRATAMENTE ÎN TOATE SPECIALITĂȚILE
Se efectuează și: **ANALIZE DE LABORATOR** cu aparatură și reactivi din import; **CHIURETAJE** - metoda modernă prin aspirație; **ECOGRAFII; ACUPUNCTURĂ** în afecțiuni neurologice; **TRATAMENTE BIONICE** în afecțiuni dermatologice, osoase, neurologice; **TRATAREA** obezității, impotenței sexuale, infertilității, tulburărilor de creștere. Medicii Policlinicii sunt nume sonore ale medicinii ieșene, în majoritate profesori universitari. Prețurile percepute pentru consultații și analize sunt cele mai reduse.
☎ **213 226**

• CENTRUL MEDICAL "IRIS"
Coordonator: Dr. IVONA LUPAȘCU
Ecograf cu Doppler color computerizat
- **obstetrică - ginecologie**
- **cardiologie**
- **urologie**

Consultații și ecografii
- **ecografie generală**
- **medicină generală, acupunctură**
- **psihiatrie**

Bd. Copou 38, bl. A4, sc. A, ap.1
Programări zilnic: 11.00 - 18.00
sîmbăta: 7.30 - 17.30
☎ **213793**

• Dr. M.E. BERLESCU
medic primar psihiatru
Consultații și terapii biologice și psihoterapice complexe în:
- afecțiuni psihice adulți
- tulburări relaționale familiale
- stări reactive și de neadaptare

Centrul medical "IRIS"
Bd. Copou 38, bl. A4, sc. A, ap. 1
☎**213.793**

• Dr. D. CABA
medic primar urolog
Consultații urologice
Ecografia aparatului renal
Centrul medical "IRIS"
Bd. Copou 38, bl. A4, sc. A, ap. 1
Program: luni: 15.00-17.00
joi: 11.00-13.00
Programări între orele 12.00-18.00 la ☎**213.793**

• CABINET PARTICULAR DE OBSTETRICĂ ȘI GINECOLOGIE *"ECHOMED"*
■ ECHOGRAFII: diagnostic de sarcină, depistarea sexului fetal, afecțiuni ale sînului, abdomino-pelvine.
■ **Chiuretaje uterine** pentru întreruperea cursului sarcinii și control post-chiuretaj
■ **Tratamente pentru sterilitate** (feminină și masculină)
■ **Teste** pentru sarcină (3 min.)
■ **Contracepție** orală și montări sterilete
■ **Colposcopii.**
■ **Cauterizări** - biopsii uterine și de col.
Consultații asigurate de profesori universitari și medici specialiști de înaltă competență profesională.
Șos. Păcurari nr. 4, corp anexă la bl.590A (vis-a-vis de Oficiul PTTR)
☎**251927 (fax) ; 018-613.388**
PROGRAM:
Luni-Vineri:11.30-18.30
Sîmbătă: 9.00-14.00
Duminică: 12.00-18.00

• Servicii medicale mobile CORPO SAN
- consultații medicale adulți și copii, la domiciliul pacientului, în regim de maximă urgență;
- asigură electrocardiograme la domiciliul bolnavului cu apara-tură medicală performantă;
- echipajul medical poate fi apelat direct la telefonul mobil 092.376.370;

Apelați ***NON STOP*** **CORPO SAN,**
tel.mobil 092.376.370
☎**113130**
Sănătatea este bunul nostru cel mai de preț!

• CABINET STOMATOLOGIC DENTAPRO
DR. LUCIAN TEOFĂNESCU
Str. Rafael 4 (Sărărie, vizavi de Lic. Economic 1);
- consultații **GRATUITE**;
- refacerea zîmbetului plăcut cu materiale cu aspect identic cu dinții naturali;
- nopți liniștite, fără grija durerilor de dinți.

Programează-te ACUM la:
☎ **115521**

• POLICLINICILE "MEDISAN"
■ MEDISAN 2:
Balneologie, boli interne, cardiologie, chirurgie, dermatologie, homeopatie, medicină generală, neurologie, obstetrică - ginecologie, O.R.L., psihiatrie, psihologie, reumatologie, urologie, fizioterapie, endocrinologie, hematologie
■ LABORATOR ANALIZE MEDICALE (mai ales boli parazitare din sînge, secreții și fecale)
■ **Consultații asistate psihoenergetică, diagnoză și clarviziune cu Valentina Gîrlea.**
■ Dermatochirurgie, scoaterea definitivă a firelor de păr de pe față.
■ Tratamente diverse, terapii alternative, homeopate, bioenergie, tehnica REIKI, presopunctură, reflexoterapie.
Str. Sf. Lazăr 49, et 2 (Tipografia Dosoftei)
zilnic: 9.00 - 18.00
sîmbătă: 8.00 -13.00
☎ **232753, 114274**

• CABINET DE ALERGOLOGIE
Dr. Victoria Maxim
Medic primar pediatru și specialist alergolog, copii și adulți
Ofer consultații, testări cutanate, tratament.
Piața Voevozilor 13, bloc 3 (Cinema Dacia) în studio FOTO
Marți, Joi: 14.00 - 17.00
Sîmbătă: 9.00 - 11.30
☎ **138594, 136172, 131525**

• SOCIETATEA MEDICALĂ "MARIA MAGDALENA"
(înființată în 1992)
Aleea Mușatini nr. 4
funcționează cu:
CABINET BOLI INTERNE ȘI ELECTROCARDIOGRAFIE (cu specialist din Policlinică)
CABINET TRATAMENTE (injecții intramusculare, intravenoase, perfuzii, aerosoloterapie, infiltrații și anestezii locale, electrpunctură, magnetoterapie, presopunctură, masaj electric recuperator, kineziterapie, pansamente)
CABINET DE ANESTEZIE, autorizat de Ministerul Sănătății cu practică numai în unități sanitare, dotate cu aparatură verificată și cadru mediu și specialist care a lucrat numai în clinici universitare
CU AMBULANȚA UNITĂȚII se fac consultații și tratamente de urgență la domiciliu precum și internarea cazurilor deosebite
EVITAȚI SPITALIZAREA tratîndu-vă în familie!
☎ **251044, 135209**

• CABINET OFTALMOLOGIC
DR. EMILIA DARABĂ,
medic primar oftalmolog
- Consultații și tratamente oftalmologice
- Prescripții ochelari și lentile de contact

Program: luni,miercuri, vineri: 14.30-16.30
Sediu: str. Petru Rareș 14, parter, sc. E, colț cu str. Arcu (lîngă sediul Telecable, vis-a-vis de mag. "Bing-Bang")
Relații și programări la
☎ **213536, 226028**

• MEDICAL CENTER - *MICROCLINICĂ DE LUX "THEMIS-ART" Iași*
Terapie laser fără suferință și durere!
GINECOLOGIE ȘI OBSTATRICĂ: consultații, tratamente (LASER), echografii ginecologice și abdominale, întreruperi de sarcină la cerere (prin metoda aspirație sau metoda instrumentală), sterilități terapie BIONICĂ!), diatermocauterizări, alte intervenții de specialitate, monitorizare postoperatorie (aparatură ultramodernă), staționar cu paturi, consultații gravide (DOPPLER - determinarea sexului fetal etc.) sfat premarital și prenatal.
RECUPERARE NEUROMOTORIE, FIZIOTERAPIE (LASER) ȘI MEDICINĂ GENERALĂ: boli reumatismale, traumatisme osteoarticulare, neurologice etc.
SALĂ DE GIMNASTICĂ (aparatură de ultimă generație): pentru recuperare medicală și întreținere.
- Profesori universitari și medici specialiști de înaltă competență profesională.

str. Luca Arbore 10A, bl. 404, parter
NON STOP! programări
☎**/fax: 250929, ☎ 163804**

• S.E.C.S. CABINET DE PLANIFICARE FAMILIALĂ
- Counseling în contracepție
- Consultații sexologie, endocrinologie, și ginecologie
- Contraceptive moderne de ultimă generație
- Teste de sarcină
- Contracepții de urgență

Program:
luni - vineri: 15.00-19.00
Str. Oastei 2, (incinta Dispensarului Copou, vis-a vis de Lic. "G. Ibrăileanu")
☎ **272996**
HOT - LINE 092389103
zilnic: 20.00-22.00

• STEREOPSIS
Centrul de îngrijire oftalmologică
Asigură prin cadre didactice universitare, medici cu experiență în clinici occidentale:
- consultații și tratamente oftalmologice pentru copii și adulți
- diagnosticul precoce, tratamentul și urmărirea strabismului
- urgențe oftalmologice
- prescriere de ochelari și lentile de contact

PROGRAMĂRI :
Prof. dr. Petre P. Vancea
☎ **133243**
Asist. univ. dr. Camelia Bogdănici
☎ **210892**
Str. Cloșca 8, parter, (Centrul Comercial Ștefan cel Mare, vis-a-vis de ASIROM)
☎ **116651, 210892 (pentru urgențe - 092.507913)**

• Cabinetul MEDICINĂ ALTERNATIVĂ
Bl.TAROM,sc.A - Tel. 225423
■ *Dr.Beatrice LUCACHE*
- medic primar în medicină generală • acupunctor specializat în Asia: • diagnoză naturistă și alopată • acupunctură
- laseroterapie • maxibustie
- electroacupunctură • masaj
- electronografie

☎ **214177, 225423**

ÎNSCRIERI PENTRU MEDIC DE FAMILIE

• CABINET MEDICINĂ GENERALĂ ADULȚI ȘI PEDIATRIE
• CABINET ACUPUNCTURĂ
Dr. BOȚU MAGDALENA
- Consultații medicină generală adulți și pediatrie
- Diagnostic și tratament acupunctură: boli ale aparatului locomotor, cardiovascular, respirator, digestiv, urinar, boli ginecologice și neuropsihiatrice

VĂ OFERIM SERVICIILE DE MEDIC DE FAMILIE
Str. T. Vladimirescu nr. 31, bl. 333, sc. C, ap. 1 - parter (stația Pădurii)
☎ **118189 (cabinet) - 16³⁰-19³⁰**
☎ **113481 (domiciliu)**

• LABORATOR OPTICĂ MEDICALĂ CRISTAL OPTIC SRL
Policlinica CFR - parter Iași opticìan Titiana Cozma
execută ochelari vedere conform prescripției medicale în regim de urgență cu lentile Zeiss, rame import și indigene la prețuri minime.
luni-vineri: 9,00-17,00
☎**116.142**

• MEDIC PRIMAR PEDIATRU
Doctor în Științe Medicale
CONSTANTIN AILIOAIE
Ofer **permanent consultații** la domiciliul copilului și adolescentului sau la cabinetul meu particular cu **cele mai moderne strategii de tratament**.
Tratăm cu **LOW-LEVEL-LASER** și la domiciliul pacientului **afecțiuni virale** (gripe, bronșiolite, traheobronșite, herpes, stomatite, afte bucale), **ORL** (otite, rinite, rinofaringite, sinuzite), **dermatologice** (fisuri ale buzelor, plăgi vechi, traunmatisme musculare și articulare recente, acnee juvenilă), **neuroastenii**.
☎**094-507798 (URGENȚE), 251.117**

• MEDIRO (servicii medicale)
Asigurăm asistență medicală de specialitate în:
• MEDICINĂ INTERNĂ, CARDIOLOGIE, NEUROLOGIE, PEDIATRIE, DERMATOLOGIE;
• ANALIZE LABORATOR (Biochimie, Hematologie);
• ECHOGRAFIE, ELECTROCARDIOGRAME;
• Tratamente diverse (injecții intramusculare, intravenoase, infiltrații, perfuzii etc);
■ LOGOPEDIE - Tratament în Tulburări de vorbire la copii și adulți (congenitale, pastraumatice, după accidente ischemice)
■ DERMO-COSMETOLOGIE
ASISTENȚĂ PEDIATRICĂ pe bază de ABONAMENT (3 luni, 6 luni, 12 luni)
Asistența medicală este acordată de cadre didactice universitare și medici primari de înaltă competență profesională.
Bd. Alexandru cel Bun nr. 4, bl. 1205C-parter (în apropierea Podului dintre cartierele Mircea cel Bătrîn și Al. cel Bun)
Program: zilnic 9.00-19.00
☎ **259.111**

• Consultații și ecografii obstetrică - ginecologie
Dr. MIRCEA ONOFRIESCU
medic primar obstetrică-ginecologie
ECHOGRAFII APARAT SIEMENS DOPPLER COLOR
marți și vineri: 13.00-15.00 la **Policlinica Industrială (nr. 2)**
☎ **133088**
CONSULTAȚII PROFESMED
luni și vineri: 17.00 - 19.00
☎ **213226**

• Prof. univ. dr. N. TRIFAN
Boli de copii și adolescenți, consultații la cabinet și la domiciliul bolnavului.
Promptitudine, competență, eficientă, cost redus.
SÎMBĂTA ÎNTRE 9.00-12.00 CONSULTAȚII GRATUITE PT. PERSOANELE DEFAVORIZATE
Programări la
☎ **113.775**

• TRATAMENTE COZAC
Terapie exclusiv naturistă formată din picături superconcentrate, ceaiuri, siropuri testate și aprobate de Ministerul Sănătății (nr. 288/1997), utilizate într-o serie largă de afecțiuni:
■ **MALIGNE**: tumori maligne, ciroză hepatică, boli de sînge
■ **BENIGNE**: tumori benigne, hepatite, ulcere gastrodudenale, boli vasculare, afecțuni respiratorii, dermatologice, etc.
■ **DIABET ZAHARAT**
ENERGITINCTONIC (tinctură energizantă)
întărește rezistența organismului și îmbunătățește performanțele fizice, mentale și sexuale, utilă în combaterea stressului
Cozac - speranța vieții tale, acum și la Iași !
Casa sindicatelor, ☎ **135158**
Luni-Marți-Joi: 15.00-18.00

• POLICLINICA "SĂNĂTATEA 2000"
Str. Lăpușneanu 7A
☎ 214002
între orele 10⁰⁰-18⁰⁰ asigură asistență medicală și psihologică în următoarele specialități:
- **Dr. CONSTATIN IORDACHE** - pediatrie, cardiologie pediatrică
- **Dr. DOINA BUDEANU** - psihiatrie adulți
- **Psih. ILEANA HAȚU** - psihologie adolescenți, adulți
- **Dr. ADRIANA PANAITESCU** - psihiatrie copii - adolescenți
- **Dr. GABRIELA DIMITRIU** - oftalmologie
- **Dr. RODICA THEODORU** - dermato-venerologie

La noi veți găsi competență înțelegere și înalt profesionalism.

• CABINET STOMATOLOGIC
Dr. Lucia Bârleanu
(medic primar, doctor în științe medicale)
Dr. Emilian Hurjui - medic primar
Dr. Liviu Ene - medic primar
Oferă:
- Consultații și tratamente stomatologice moderne în condiții deosebite de confort și elegantă;
- Competență profesională și promptitudine;
- Tarife similare celor de la Policlinica cu plată; Reduceri pentru studenți;
- Programări zilnic: str. Sulfinei nr. 15, ☎ **117035**

• Dr. Maria POP
medic specialist psihiatru
- consultații tratamente de specialitate

Programări la tel. 212848

• Dr. BURLACU Maricel
medic primar pediatru
își asumă răspunderea tratării copilului dvs. la domiciliu
Programări la tel. 270779

• Consultații de psihiatrie
Dr.Gh. M. BALAN
medic primar - doctor în medicină
la Policlinica "PROFESMED"
- psihodiagnostic
- chimioterapie • psihoterapie
- condiționare repulsivă la alcool
- hipnoză

Str. Vasile Conta nr. 16 Iași
Programări la
☎ **213226 sau 214595 sau direct la sediul Policlinicii "PROFESMED"**

• CABINET MEDICAL BIO PAN
- *Urologie*
- *Sexologie*
- *Pneumologie*

■ **Dr. Constantin Liviu Panainte - medic primar urolog, doctor în științe medicale**
■ **Dr. Constantin Panainte - medic primar chirurgie toracică**
Str. Vasile Alecsandri nr. 9B, ap. 1, demisol
Zilnic: Urologie 15.00 - 17.00
Pneumologie: 10.00 - 18.00
☎ **032/210.728**

• HELICOMED
■ ***Prof. dr. Marin Burlea***
consultații gastroenterologie și alte afecțiuni
■ ***Prof. logoped Geta Burlea***
cabinet logopedie
Str. Silvestru nr. 32
Program: 8.00 - 21.00
☎ **217.666**

• SOFONEA MEDIPLEX
Str. Cpt. Zaganescu 5 - București
☎ **01/638.84.06, 092-342.628**
■ ***Tratamente disfuncții sexuale (impotență 92%, ejaculare rapidă 98%)***
Valoare tratament - 189.000 lei

TELEFOANE UTILE
CABINETE ȘI FARMACII VETERINARE

ASOCIAȚIA CHINOLOGICĂ A MUNICIPIULUI IAȘI (singura recunoscută de A.CH.R. și F.C.I.)
Str. Sf. Atanasie nr. 12. Relații la telefon **032/217111, 032/112391, 094647930**

ROMVAC COMPANY SA
Depozit en gros de medicamente și vaccinuri de uz veterinar
Str. Sf. Atanasie 12
☎ **032/217111, 032/112391**

CABINET INTERSERVICE VET
Str. Sf. Atanasie nr. 12
zilnic :10.00 - 13.00, 16.00 - 20.00
sîmbătă : 10.00 - 13.00
duminică : 10.00 - 13.00
☎ **032/217111, 032/112391**

CABINET ANIMAVET
Aleea Oltea Doamna
(în spatele Bisericii Catolice din Nicolina)
zilnic : 10.00 - 13.00; 16.00 - 19.00
sîmbătă, duminică : 10.00 - 13.00
☎ **094647930**

CABINET VETERINAR PROVET IAȘI
Str. Smîrdan nr. 93 C
zilnic : 9.00 - 13.00, 15.00 - 20.00
sîmbătă : 9.00 - 15.00
duminică : 10.00 - 13.00
☎ **233.772, 092.376.433 (NON STOP)**

CABINET HELPVET și punct farmaceutic
Str. Pojărniciei nr. 10 (lîngă Liceul C. Negruzzi)
zilnic : 9.00 - 13.00, 16.00 - 20.00
sîmbătă : 10.00 - 13.00
duminică : 10.00 - 13.00
☎ **032/145441, 094502628**

CLINICĂ ȘI FARMACIE UNIVET
Str. Ion Creangă 15 (lîngă Alimentara Triumf)
zilnic : 8.00 - 20.00
sîmbătă : 9.00 - 13.00
duminică : 9.00 - 13.00
☎ **032/176647**

CABINET DUOVET
Str. Nicolae Gane nr. 25
zilnic : 16.00 - 20.00
sîmbătă: 10.00 - 13.00
duminică - închis
☎ **092555155, 032/214773**

FARMACIE W-2000
Str. C. Negri (lîngă Biserica Bărboi - Tg. Cucu)
zilnic: 9.00 - 17.00
sîmbătă, duminică: 9.00 - 12.00
☎ **032/212342**

FARMACIE VETERINARĂ BIOVET
Str. Primăverii nr. 23 (lîngă Policlinica Industrială)
zilnic: 9.30 - 17.30
sîmbătă: 9.30 - 13.00
duminică: închis
☎ **032/233414**

FARMACIE VETERINARĂ "INTERSERVICE VET"
Str. Bacinschi nr. 9 (lîngă alimentara NEST-Autogară)
zilnic : 8.00 - 20.00
sîmbăta și duminica :8.00 - 14.00

FARMACIE VETERINARĂ "INTERSERVICE VET"
Piața Chirilă
zilnic : 9.00 - 17.00
sîmbătă : 9.00 - 13.00

FARMACIE VETERINARĂ MEDIVET
Str. Păcurari, bl. 543, parter
zilnic: 9.00 - 17.00
sîmbătă: 9.00 - 13.00
☎ **/FAX 032/217869**

TVR 1

Sîmbătă

7,00 Bună dimineata, de la... Iasi!
8,30 Alfa și Omega. Dumnzeu în mijlocul cetătii (I)
9,00 TVR Info
9,05 Ba da! Ba nu! (emisiune concurs pentru copii)
10,05 Ana balerina (s, Germania, 1987). Ep. 1
11,00 Fetelor, nu vă aprindeti (f.a., SUA, 1987)
12,30 Ordinea publică
13.00 A doua alfabetizare. Fotografia în era digitală; Internet; Mediul înconjurător
13,30 Ecranul. Pe marile ecrane "Armageddon", un film despre sfîrșitul lumii; Videoghicitoare; "Gattaca", un SF incitant
14,00 Info magazin. Scena politică
14,30 Video-magazin
16,15 Disney prezintă desene animate: Povestirile lui Donald Rătoiul
16,45 Documentar istoric; Corsica (CFI, 1994)
17,40 Justitie militară (J.A.G. - SUA, 1996), ep. 27
18,30 Hollyoaks (Anglia, 1995), ep. 120
18,55 Teleenciclopedia. Michelangelo Buonarotti; Animale migratoare; Dezastre maritime; Coșmarurile naturii
19,50 VIP - Monto Pederson - bariton
19,50 VIP: Paul McCartney
19,55 Doar o vorbă "săt-i" mai spun!
20,00 Jurnal. Meteo

20,30 Fotbal: România - Germania

22,20 TVR Info
22,25 Filmele secolului - Colecția Warner: Prin oraș (SUA, 1949). Cu: Gene Kelly, Frank Sinatra, Betty Garrett, Ann Miller. Regia Gene Kelly, Stanley Donen
0,05 Arena As

Duminică

7,00 Bună dimineata de la... Cluj-Napoca
8,30 Lumină din lumină
9,00 TVR Info
9,05 Cenusăreasa (d.a., Italia, 1991); Degetica
10,00 Merg pe mîna ta! (f.s.) ep. 1. Un mini serial despre relatiile dintre copii si părinti. Cu: Emilia Popescu, Claudia Revnic
10,45 Biserica satului: Parohia Mărginenii de Sus
11,00 Viata satului
13,00 Tezaur folcloric
14,00 Info-magazin. TVR Info
14,30 Video-Magazin
15,15 Super Gol Show
15,30 Disney prezintă: Aladdin (d.a.)
16,30 Serial de calatorii
17,25 Serial SF. Star Trek
18,15 Robingo
19,00 Festivalul International "George Enescu
19,55 Doar o vorbă "săt-i" mai spun! O productie TOFAN GRUP. Emisiune concepută și prezentată de George Pruteanu
20,00 Jurnal. Meteo
20,30 7 zile în România
21,00 Rezultatele Tragerilor Loto Special 6/49 și Noroc

21,05 Povestiri din New York (f.a.) Cu: Nick Nolte, Woody Allen. Regia Woody Allen

23,10 TVR Info
23,15 Serial: D-na King, agent secret (SUA); ep 35
0,05 Pariul trio - cursă hipică internatională, transmisă direct de la Paris
0,10 Fotbal mondial 1998
0,40 Pop-show nocturn

Radio CONTACT

Sîmbătă: 5,00-8,00 "Bună dimineata, România!!!" - emisiune matinală natională ■ 8,00-11,00 Super Week-end ■ 12,50-12,55 Contact Politic (realizator Roxana Niculescu Costei) ■ 13,00-13,30 Contact Film (realizator Liana Stanciu) ■ 16,00-19,00 TOP 50 (realizator Cristian Schnebli) ■ 22,00-5,00 Party All The Time **Duminică:** 5,00-8,00 "Bună dimineata, România!!!" - emisiune matinală natională ■ 8,00-11,00 Super Week-end ■ 11,10-11,15 Fir direct cu America (realizator Aurelia Boriga ■ 22,00-0,00 Sport Week-end ■ 0,00-1,00 Legende Rock (realizator Alex Revenco)

TVR 2

Sîmbătă

7,00 Familia Borgia (s/r). Ep. 5
7,55 Ansambluri folclorice. Ansamblul "Bărăganul" din Călărasi
8,05 Desene animate (r)
8,30 Sporturi extreme. Viata periculoasă a practicantilor de sporturi extreme
9,00 Comorile lumii (do). Mexico City; Brazilia, o capitală modernă
9,30 Pas cu pas. Să facem valuri...; Bine ne fac talazurile; Călare pe undele albastre; La vînătoare de rechini; N-aduce anul ce-aduce... valul; Concurs de aruncat bașca
10,30 Documente culturale. Darius Milhaud (CFI, 1997). Prima parte
11,25 TVR Cluj-Napoca. Întîlnirea de sîmbătă; Știri; Muzică în concert; Premiere cinematografice; Concurs: insursiune în necunoscut; Camera ascunsă; Natură și aventură
13,30 O jumătate de oră cu Paul Goma (r). Ep. 8
14,00 Enesciana. Selectiuni din editiile anterioare ale Festivalului International "George Enescu" (I)
15,00 TVR Info
15,10 Bank-Note. Falimentul "Nuclearei"
15,35 Doi ani de vacantă printre dinozauri (d.a.)
16,00 Atletism. Finala marelui premiu I.A.A.F. Transmisiune directă de la Moscova
18,30 Traditii. "Vămile" văzduhului sau povestea unei duminici dintr-un sat hunerodean
19,00 Istorie, memorie, recuperare. Personalitatea Reginei Maria, la 60 de ani de la moartea sa.

19,30 Teatrul Național de Televiziune prezintă: O noapte furtunoasă de I.L. Caragiale

21,40 Ateneu
22,30 În plină actiune (s/r). Ep. 44
23,20 Stop Cadru
23,30 Convietuiri. Din muzica romilor
0,00 Tineri concertiști
0,30 TVM. Mesager

Duminică

7,00 Fotbal: România - Germania. Selectiuni întregistrate
7,50 Moment folcloric cu Polina Manoilă
8,00 Doi ani de vacantă printre dinozauri (d.a., Japonia, 1995)
8,30 Sporturi extreme
9,00 Comorile lumii (do)
9,25 Filmele săptămînii
9,30 Ferestre deschise (do)
10,30 Cinematograful vremii noastre: Jean Renoir (ultima parte)
11,20 TVR Iasi
13,30 Creanga de aur. Personalităti ale culturii române în mărturii document: Cezar Baltag
14,00 Enesciana: selectiuni din editiile anterioare ale Festivalului International "George Enescu"
15,00 TVR Info
15,10 Din albumul celor mai frumoase melodii populare
15,35 Viată de cîine (d.a., SUA, 1997)
16,00 Dragostea contează (f.s. Turcia, 1993)
16,50 Serial: Santa Barbara. (SUA) ep. 638
17,40 La izvor de dor și cîntec
18,00 Alo, tu alegi! Puteti solicita în direct melodia preferată!
19,00 Serial: În plină actiune (SUA, 1996), ep. 45
19,45 Clepsidra cu imagini

20,00 Festivalului International "George Enescu". Opera în concert: "Oedip" de George Enescu (actele II, III, IV)

22,15 Sportmania. Western Union World Footbal 1998
0,40 TVM. Mesager

TVR IAȘI

Duminică, 30 august 1998, Pr. II, orele 11,30-13,30 - "Exclusiv 5x2"

- Montana club
- Lovitura de pedeapsă
- Concursul emisiunii

TELE 'M

Sîmbătă, 5 septembrie

8,00 Gîndul de vineri; Basarabia pămînt romînesc, cu Valeriu Slusaru; Epigrama săptămînii, cu scriitorul umorist Vasile Larco; Comentariu politic, cu scriitorul Aurel Stefanachi și conf. dr. Vasile Mihăescu; Concurs Monitorul
9,30 Satul lui Queglei (d.a.)
10,00 Lovitura directă (f.a./r)
11,30 Ce s-a întîmplat cu rasa umană? (do) Ep. 13
12,00 Remember. Din arhiva de aur a Tele M
13,00 Telecinemateca
15,00 "Minunile creatiei lui Dumnezeu" (do). Ep. 4
16,00 "Invazia păgînă" (do). Ep. 12
17,00 Muzică populară cu Maricica Mihoianu
17,30 Părintele Galeriu - interviu
18,10 Doina și Ioan Aldea Teodorovici
18,30 Copii abandonati (f.a.) cu: Cindy Williams, George Wyner. Regia Paul Schneider
20,00 Desene animate
20,30 Șlagăre mondiale (muzică usoară)
21,00 Frontiera de otel (f.a. - actiune) Cu: Jeo Lara, Bo Svenson. Regia Jacobsen Hart
22,50 "Vacanta mare"
23,00 Cimitirul (f.a./actiune-suspans) Cu: Lana Turner, Ralph Bates. Regia Dan Chaffey
0,30 Film pentru adulti: Sanctuar
1,15 Worldnet în direct de la Washington DC

Duminică, 6 septembrie

8,00 "Parlamentul la Iași"
9,30 Întoarcerea la Auschwitz (do)
10,00 Frontiera de otel (f.a./r)
11,50 Stan si Bran
12,50 Muzică ușoară
13,00 Remember Tele 'M (din arhiva studioului de televiziune Tele' M)
14,00 Umor românesc
14,30 Telecinemateca
16,30 Big Top, în direct din Germania
17,00 Tele-Magazin (documentare TRANSTEL)
18,00 Parlamentul la Iasi (r)
19,30 Desene animate
20,00 "Invazia păgînă" (do). Ep. 13
21,00 Rocada (f.a.) Cu: George Newbern, Elisabeth Shue. Regia David Greenwalt
22,30 Umor international
23,00 Hoinarii (f.a./actiune) Cu Jerry Reed. Regia Burt Kennedy
0,30 Film artistic pentru adulti: Senzatia. Regia Brain Grant
2,00 Worldnet în direct de la Washington DC

PRO TV

Sîmbătă

7,00 Desene animate: Tick, ep. 5
7,20 Desene animate: Reboot, ep. 24
7,40 Desene animate: Aventurile lui Teddy Ruxpin, ep. 38, 39
8,30 Desene animate: Mica Sirenă, ep. 1
9,00 Film serial: Cîberkidz, ep. 8
9,30 Film artistic: Tarzan stăpînul junglei (SUA, 1934). Regia Jack Conway, Cedric Gibbons; cu: Paul Cavanaugh, Neil Hamilton, Johnny Weissmuller
11,00 Pro Motor
11,30 Am întîlnit și români fericiti
12,00 Film serial: Heights, ultimul episod
12,55 Știrile ProTV. O propozitie pe zi
13,00 Film serial: Dragul de Raymond, ep. 6
13,30 Film serial: Tom show, ep. 5
14,00 Generatia PRO
15,30 Echipa mobilă
16,00 Șut și cîștigi
16,30 Lumea filmului
17,00 Profashion. Magazin de modă - lifestyle și atitudine
17,30 Film serial: Conan, ep. 9
18,30 Te uiti și cîștigi!
19,30 Știrile Pro Tv
20,00 Film serial: Specialiștii, ep. 1; cu: Sandrine Holt, Ivan Sergei, Nicholas Lea, Robert Ito
21,30 Film serial: Academia de politie, ep. 1

22,30 Film artistic: Imperiul soarelui (SUA, Spania, 1987). Regia Steven Spielberg; cu: Christian Bale, John Malkovich, Masato Ibu

1,15 Film erotic: Sex și lumină fierbinte (ultima parte)
2,00 Film serial: Specialiștii (r)
3,30 Film serial: Efecte speciale, ep. 1
4,15 Film serial: Crimă cu premeditare, ep. 1
5,00 Film serial: Suspect de crimă, ep. 1
5,40 Șut și cîștigi (r)
6,00 Te uiți și cîștigi! (r)Duminică, 6 septembrie

Duminică

7,00 Desene animate: Tick, ep. 6
7,30 Desene animate: Reboot, ep. 25
8,00 Desene animate: Capitain N, ep. 16
8,30 Desene animate: Toti cîinii merg în rai, ep. 4
9,00 Super Abracadabra
9,30 Film serial: Mowgli, ep. 14
10,00 Super Abracadabra
11,00 Film serial: Doctor în Alaska, ep. 77
12,00 Talk show: Profetii despre trecut cu Silviu Brucan
12,55 Știrile Pro Tv
13,00 O propozitie pe zi - retrospectiva săptămînii
13,05 Film serial: Dragul de Raymond, ep. 7
13,35 Film serial: Tom show, ep. 6
14,00 Chestiunea zilei
14,45 Concertul celor trei tenori
16,00 Film serial: Al șaptelea cer, ep. 16
17,15 Film serial: Buffy, spaima vampirilor (SUA), ep. 1; cu: Sarah Michelle Gellar, Nicholas Brndon, Alyson Hannigan, Charisma Carpenter
18,00 Film serial: Beverly Hills, ep. 138
19,00 Pretul e corect (concurs)
19,30 Știrile Pro Tv

20,00 Film serial: Ally McBeal (SUA, 1997), ep. 1; cu: Calista Flockhart, Gil Bellows, Courtney Thorne-Smith

21,00 Film artistic: Oameni de onoare (SUA, 1992). Regia Rob Reiner; cu: Kevin Bacon, Jack Nicholson, Demi Moore, Tom Cruise
23,30 Știrile Pro Tv
23,40 Procesul etapei
2,00 Prima pagină
2,05 Film serial: Buffy, spaima vampirilor (r)
3,00 Film serial: Al șaptelea cer (r)
3,45 Film serial: Dragul de Raymond (r)
4,15 Film serial: Doctor în Alaska (r)
5,00 Profetii despre trecut (r)
6,00 Pretul corect (r)
6,35 Profit
6,45 Prima pagină
6,50 Teleshopping.

TV PRIMA

Sîmbătă

6,30 Video-clipuri muzicale
7,00 Elefăntelul (show pentru copii)
8,00 Lumea lui Eric
8,30 Apărătorii galaxiei (d.a.)
9,00 A doua familie (do)
9,30 Inspectorul Gadget (d.a.)
10,00 Printul Valiant (d.a.)
10,30 Adună-ti gîndurile (s)
11,00 Aventurile lui Rocko (d.a.)
11,30 Pămîntul: Bătălia finală (s/f)
12,30 Eurofotbal (emisiune sportivă)
13,30 Automobilism. Campionatul National de Raliuri
14,00 Creaturile noptii (do)
15,00 Lui Mary, cu dragoste (dramă, SUA, 1985). Cu: Kristy McNichol, Piper Laurie, Matt Clark, Rachel Ticotin. Regia Robert Day.
17,00 Zona M - emisiune muzicală
18,00 911: Apel de urgentă (f.s.)
19,00 Focus 19 (stiri)
19,45 Întoarcerea de pe tărîmul mortii (f/a., SUA, 1989). Cu: Lindsay Wagner, Bruce Boxleitner. Regia Paul Wendkos.

22,00 Centennial - Legende din Lumea Nouă (s/dramă SUA, 1978). Cu: Timothy Dalton, Lynn Redgrave, Brian Keith, Alex Karras. Regia Harry Falk. În timpul unei furtuni își dă demisia, cu toate că angajatii fermei nu mai puteau face fată sarcinilor. Lavi Zendt pleacă în Pennsylvania unde descoperă cu tristete că nimic nu s-a schimbat de la plecarea sa. Întristat, el se întoarce în Centennial unde trebuie să-și întîlnească fiica nelegitimă, care se întoarce din St. Louis. Noii veniti în Centennial sînt membrii familiei Wendell. Șeriful (Brian Keith) este atent la tot ce fac aceștia.

23,00 Focus 23 (stiri)
23,30 Zona M - emisiune muzicală
1,30 O mostenire nedorită (f.a., Australia, 1986). Cu: Jackie Kerin, John Jarratt.
3,00 Focus 23 (emisiune de stiri)
3,30 Eurofotbal (emisiune sportivă)

Duminică

6,30 Video-clipuri muzicale
7,00 Elefăntelul (show pentru copii)
7,30 Echipa de fotbal (d.a.)
8,00 Căutătorii de aur (s)
8,30 A doua familie (do)
9,00 Inspectorul Gadget (d.a.)
9,30 Aventurile lui Rocko (d.a.)
10,00 Mecanica distractivă (f/s)
10,30 1999 (f/s)
11,30 Duminică, la prînz (talk-show)
13,00 Campionatul mondial de motociclism. Marele premiu al Cehiei
14,00 Lumea lui Dave (s)
14,30 Fată în fată la Hollywood - documentar [illegible]
15,00 Secretele bărbatului irezistibil (do)
15,30 În numele iubirii (do)
16,00 Explorer (do)
17,00 Un alt început (s/r)
18,00 Atingerea îngerilor (s/r)
19,00 Focus 19 (știri)

19,45 E = mc2 (f.a., SUA, 1995). Cu: Jeremy Piven, Richard Attenborough, Kelli Williams. Regia Benjamin Fry.

21,30 Călătorii în lumi paralele (s). Cu: Jerry O'Donnell, John Rhys Davies. Regia David Livingston.
22,30 Nimeni nu e perfect (s). Phobe, o fată rea si geloasă, ia controlul asupra Lisei si o răpeste. Pentru a se asigura că Gary si Wyatt nu vor încerca să o găsească, Phoebe îi ordonă Lisei să steargă memoria băietilor. Acum, Gary si Wyatt nu mai au nici o amintire despre "zîna" lor. Vor reusi ei să o "recupereze" pe Lisa?
23,00 Focus 23 (emisiune de stiri)
23,30 Duminică la prînz
1,00 Focus 23 (stiri) (r)
1,30 Zile cu vin si trandafiri (film clasic)

ELECTRON M BIT

Sîmbătă, 5 septembrie

8,00-16,00 Reluarea programului din data de 4 septembrie
16,05 Cartuna show (d.a.)
16,30 Aventurierii americani (do)
16,50 Boomerang (program pentru copii)
17,30 Blanche (f.s.)
17,55 Radical Power (do)
18,30 Sumarul zilei
18,32 Cotidian M. Bit (retrospectiva săptămînii)
18,50 Politica... între promisiuni și realitate
19,30 Lumea muzicii
20,05 Clubul femeilor (f.a.)
21,30 Lumea muzicii
21,45 Veteranii muzicii soul (f.a.)
23,40 Iubire distrusă (f.a.)

Sîmbătă: 7,00-11,00 Desteptarea (realizator Teodora Bulgaru) - muzică, informatii, concursuri, dispecerat, stiri sportive cu Paul Costas ■ 11,0-14,00 Weekly Top 40 (realizator Gabi Dobroiu) - reatransmisie PRO FM ■ 14,00-18,00 "Muzica E" (realizator Smaranda Andronovici) ■ 18,00-19,00 "Roton music" - ultimele aparitii muzicale ■ 19,00-22,00 "Febra de sîmbătă seara" (realizator Alina Anton) - muzică, informatii, diverse, dispecerat, concursuri ■ 22,00-5,00 Program muzical retransmis de Clubul "Roșu & Negru"
Duminică: 7,00-10,00 Desteptarea (realizator Teodora Bulgaru) - muzică, informatii, concursuri, dispecerat, stiri sportive cu Paul Costas ■ 10,00-11,00 Retrospectiva "Vocea Poporului" (cu Gabi Jugaru) ■ 11,00-14,00 "Weekend No.1" (realizator Mihaela Răileanu) ■ 14,00-15,00 "Total sport" (realizator Paul Costas) - invitati din lumea sportului, concursuri, o retrospectivă a evenimentelor sportive ale săptămînii ■ 15,00-18,00 "Top hit airplay" (realizator Smaranda Andronovici) ■ 18,00-19,00 "Camel greatest hits" (retransmisie PRO FM) ■ 19,00-23,00 "Prorock de duminică" (realizator Gabi Rotaru) ■ 23,00-2,00 Midnight killer (realizator Andrei Gheorghe) - (retransmisie PRO FM)

Vox - t Radio

Sîmbătă: 8,30 Flash (informatii, știri, muzică) ■ 10,00 Actualitatea ieșeană (invitati în direct) ■ 15,00 Coca-Cola Planet Live ■ 17,00 Dialog ■ 21,30 Especially for you (dedicatii) ■ 0,00 Saturday night fever ■ BBC (în direct de la Londra știri și actualități în limba română) între orele: 6,00-6,30; 11,00-11,15; 14,00-14,30; 18,00-18,45; 21,00-21,30. ■ RFI (în direct de la Paris știri și informatii în limba română) între orele: 23,00-0,00.
Duminică: 6,00 MIX FM (muzică, informatii) ■ 10,00 Pepsi music show (reluare) ■ 11,00 Actualitatea ieșeană (invitati în direct) ■ 15,00 VOX T Junior ■ 21,30 Especially for you (dedicatii) ■ BBC (în direct de la Londra știri și actualități în limba română) între orele: 6,00-6,30; 11,00-11,15; 14,00-14,30; 18,00-18,45; 21,00-21,30. ■ RFI (în direct de la Paris știri și informatii în limba română) între orele: 23,00-0,00.

Radio E. NOVA

7,00-11,00 Fuga la serviciu... cu Cătălin Popescu. Un program de dimineată, înlocuitor de cafea și bună dispozitie, pe parcursul căruia veti afla: Ce vă prezic astrele; Ce mai fac autoritătile; Date meteo; Un sfat medical și multe, multe altele
11,00-17,00 Amiază într-o ureche... cu Cristina Chinole. Un program cu informatiile necesare celor aflati la drum spre casă sau aiurea
17,00-23,00 Paznic de seară... Aurel Nedelcu. Retrospectiva zilei ce se încheie, 6 ore de informatii și muzică ce vă vor face să uitati că mai există și televizoare
23,00-0,00 R.F.I. - programul în limba română
0,00-7,00 O noapte de muzică, o colaborare româno-franceză, pentru insomniacii ieseni
ȘTIRI: 7,30; 8,30; 9,30...
19,30 Observator

ANTENA 1

Sîmbătă

7,00 Știri/Sport
7,05 Întoarcerea lui Bataan (f.de război, SUA, 1945). Cu: John Wayne, Anthony Quinn, Beluah Bondi. Regia Edward Dmytryk. Povestea unui soldat ce luptă în fruntea unei companii de rezistentă din Philippine, relatată în flash-back-uri
8,35 Denver, ultimul Dinozaur (d.a.). Ep. 33
9,00 O echipă fantastică (d.a.). Ep. 37: Kangoo
9,30 Noile aventuri ale lui Flash Gordon (d.a., SUA, 1996). Ep. 12
10,05 Bananaman (d.a.)
10,15 Alertă pe plajă (s). Ep. 11
11,00 Între prieteni. Emisiune pentru tineret
12,00 Mileniul III: spaime, solutii, sperante
13,00 Vedeta în papuci

13,30 Zeița iubirii (comedie, SUA, 1988). Cu: Vanna White, David Naughton, Little Richard. Regia James R. Drake.

15,00 Dumnezeu, amantul mamei și fiul măcelarului (comedie, Franta, 1995). Cu: Richard Bohringer, Lio Francis Huster. Regia Aline Isserman.
16,30 Uragan în paradis (s). Ep. 11
17,15 Sandra, printesa rebelă (s). Ep. 14
18,00 Deceptii (s). Ep. 18
19,00 Observator
19,30 Divertisment: Vrei să ne distrăm sîmbătă seara?
20,00 Un act de vointă (f.dragoste, SUA). Partea a doua.
21,30 A treia planetă de la Soare (s)

22,00 Duhul lămpii (comedie, SUA, 1992). Cu: Paul Le Mat, Geoffrey Lewis, Paul Gleason, Brion James, Quin Kessler. Regia Michael Marvin

23,30 Ochii întunecați ai nopții (thriller, Canada). Cu: Christine Callel, All Humphreys, Argus Macinnes, Barbara Law. Regia William Fruet.
1,00 Vrei să ne distrăm sîmbătă seara? (r)
1.30 Sandra, printesă rebelă (r)
2,30 Un act de vointă (f.a./r)
4,10 Deceptii (s/r)
5,00 Duhul lămpii (f.a./r)
6.35 A treia planetă de la Soare (r)

Duminică

7,00 Știri/Sport
7,05 Vedeta în papuci (r)
7,30 Alertă pe plajă (s/r)
8.15 Controverse istorice (r)
8,45 Spirit și credintă (emisiune religioasă)
9,15 Animal Show (seria a III-a, ep. 11)
9,45 Bananaman (d.a.)
9,50 Denver, ultimul dinozaur (d.a.). Ep. 34
10,15 Bananaman (d.a.)
10,20 Mighty Max (d.a.). Ep. 28
11,00 Fir întins
11,30 Roata de rezervă
12,00 Orasele lumii: Havana (do)
12,30 Descoperiri. Paria: The Confluence of Waters. Ep. 23: Expeditions
13,30 Telemeridiane
14,00 Duminica în familie (magazin duminical)
18,00 Deceptii (s). Ep. 19
19,00 Observator
19,30 Sparks (s)

20,00 Glasul inimii (f.dragoste, SUA). Prima parte. Cu: Lindsay Wagner, James Brolin, Victoria Tenant, Honor Blackman, Stuart Wilson, Leigh Lawson. Regia Tony Wharmby.

21,45 Ziua iertării (actiune, Franța, 1992). Partea I. Cu: Roger Hanin, Richard Berry, Gerard Darmon, Christopher Walken, Jennifer Beals. Regia Alexandra Arcady.
22,45 Fotbal Club la Antena 1 (talk show sportiv)

ACASĂ

Sîmbătă

8,00 Omul mării (f.s./r) ■ 8,45 Verdict: crimă! (f.s.), ep. 82 ■ 9,45 Misterioasa doamnă (f.s.) ■ 10,30 Dragoste si putere (f.s./r) ■ 11,15 Marielena (f.s./r) ■ 12,00 Din toată inima (f.s./r) ■ 13,30 Diminetile unui băiat cuminte (f.a./r) ■ 15,30 Omul mării (f.s.), ep. 119, 120 ■ 17,00 Marielena (f.s.), ep. 219, 220 ■ 17,45 Din toată inima (f.s.), ep. 168; Concursul de Acasă ■ 19,30 Casper (d.a.), ep. 2 ■ 20,00 Dragoste si putere (f.s.), ep. 164 ■ 20,45 Misterioasa doamnă (f.s.), ep. 27 ■ 21,30 Tenis: US Open - rezumatul zilei ■ 22,30 Doctor Poenaru (f.a., 1978). Regia Dinu Tănase; cu: Victor Rebengiuc, Stefan Iordache, Elena Dacian, Gheorghe Dinică, Mitică Popescu ■ 0,00 Matlock (f.s.), ep 42

Duminică

8,00 Tenis: finale celebre - US Open '97 ■ 9,30 Sport la minut. Stiri sportive ■ 9,45 Oxigen ■ 10,00 Sport extrem ■ 10,15 Arte martiale ■ 10,30 Motor Sport Magazin ■ 11,00 Baschet - finale celebre ■ 12,30 WNBA Action ■ 13,00 Volei - Nisip fierbinte ■ 13,30 Rezumatul primei săptămîni de la US Open ■ 15,30 FIFA Magazin ■ 16,00 Povestea Diviziei A ■ 17,00 Rezumat Germania ■ 18,00 Italia în 7 zile ■ 18,30 Camel Trophy - Tara de foc (Argentina) ■ 19,00 Retrospectiva sportivă a săptămînii ■ 19,10 Faza zilei ■ 19,25 Sport la minut ■ 19,30 Casper (d.a.), ep. 3 ■ 20,00 Te iubesc (f.a.) ■ 22,00 Danielle Steel's: Pasiuni (f.a., SUA, 1993). Regia Michael Miller; cu: John Ritter, Polly Draper, Nancy Morgan ■ 0,00 Americanul urît (f.a., SUA, 1963). Regia George England; cu: Marlon Brando, Eijo Okaso, Sandra Church.

METEO

Dorohoi
SUCEAVA
BOTOȘANI
Fălticeni
Cîmpulung Moldovenesc
Pașcani
IAȘI
PIATRA NEAMȚ
Roman
BACĂU
VASLUI
Onești
Bîrlad
FOCȘANI
GALAȚI
BRĂILA

Botoșani - Iași

■ Vremea va fi predominant frumoasă, dar răcoroasă noaptea și dimineata. Cerul va fi variabil. Vîntul va sufla slab la moderat, din sector sudic. Izolat, dimineata, posibil ceată. Temperatura aerului va avea valori minime cuprinse între 7° și 9° C, iar maxime - între 19° și 23° C.

Suceava - Neamț

■ Vremea va fi predominant frumoasă, dar răcoroasă noaptea și dimineata. Cerul va fi variabil, cu totul izolat, după-amiaza, la munte, sînt posibile averse slabe. Vîntul va sufla slab la moderat din sector sudic. Izolat, dimineata, posibil ceată. Temperatura aerului va avea valori minime cuprinse între 5° și 9° C, iar maxime - între 18° și 22° C.

Bacău - Vrancea

■ Vremea va fi predominant frumoasă, dar răcoroasă noaptea și dimineata. Cerul va fi variabil, cu totul izolat, după-amiaza, la munte, sînt posibile averse slabe. Vîntul va sufla slab la moderat, din sector sudic. Izolat, dimineata, posibil ceată. Temperatura aerului va avea valori minime cuprinse între 6° și 11° C, iar maxime - între 19° și 24° C.

Vaslui - Brăila - Galați

■ Vremea va fi predominant frumoasă, dar răcoroasă noaptea și dimineata. Cerul va fi variabil. Vîntul va sufla slab la moderat, din sector sudic. Izolat, dimineata, posibil ceată. Temperatura aerului va avea valori minime cuprinse între 7° și 10° C, iar maxime - între 20° și 25° C.

TV EUROPA NOVA

Sîmbătă

10,00 Mati Nova: Tiri-Plici și Tiri-Pleosc; Desene animate; Echinoctiu de tranzitie - "Perlele" veritabile ale presei; Film documentar; Info; Ce citim?; Film serial: "Roseanne" (ep. 39).
13,00 Weekend politic iesean
14,00 "Medici la datorie" (s., ep. 71)
15,00 "Lou Grant" (s, ep. 70)
16,00 "Dosarele Rockford" (s., ep. 25)
16,50 "Aventuri din Snowy River" (s., ep. 22)
17,45 Lumea filmului. Premiere pe ecranele iesene; Vizite indiscrete... în culise (VI)
18,15 "Murphy Brown" (s, ep. 16)
18,40 Publicitate
18,45 Infonova
19,15 "Pacific Drive" (s, ep. 32)
19,40 "Falcon Crest" (s, ep. 86)

20,30 "Străzi periculoase" (f.a., SUA). Regia Jerry Jameson; cu: Paul Carr, Michael Pataki, Lee DeBroux

22,00 Infonova
22,10 "Străzile din San Francisco" (s, ep. 55)
23,00 "Hotel" (s, ep. 76)
0,00 Gala Tele 7

Duminică

9,00 Mati Nova: Minitop Tra La La; Desene animate; Horoscopul săptămînii; Drumuri printre amintiri; Oameni și pasiuni; Life style; Cadou, un tablou; Caleidoscop; Film serial: "Sectia de politie" (ep. 97).
14,00 "Medici la datorie" (s, ep. 72)
15,00 "Lou Grant" (s., ep. 71)
16,00 "Dosarele Rockford" (s., ep. 26)
16,50 "Aventuri din Snowy River" (s, ep. 23)
17,45 Stadion
18,25 Impromptu. "Prea scurt răgaz răstimpul verii are" (teleeseu)
18,40 Publicitate
18,45 Infonova
19,15 "Pacific Drive" (s, ep. 33)
19,40 "Catch 22" (f.a., SUA, 1970). Regia Mike Nichols; cu: Anthony Perkins, Jon Voight, Orson Wells
21,40 "Drumul spre Rai" (s, ep. 33)
22,30 Infonova
22,40 "Străzile din San Francisco" (s, ep. 56)
23,30 "Hotel" (s, ep. 77)

RADIO NORD - EST

Sîmbătă: 7,00-12,00 Pe stomacul gol. Emisiunea maraton de informatii, muzică, divertisment si concursuri. Realizator Alina Balaș. (9,00-10,00 Ora fără buletin - emisiune pentru copii, realizată de Geo Sfaiter și Alina Balas) ■ 12,00-14,00 În rînd cu lumea. O emisiune despre curente la modă. Realizator: Octavian Tudorache ■ 14,00-14,30 BBC: Buletinul de stiri si Actualitatea ■ 14,30-16,00 Top 15 Nord Est ■ 18,00-18,45 BBC: Buletinul de stiri și Actualitatea ■ 18,45-21,00 Clasic Top 10 ■ 21,00-21,30 BBC: Buletinul de stiri si Actualitatea ■ **21,30-0,00 Dedicatii muzicale.** Muzică la cererea ascultătorilor. Gazdă Gabriela Gugeanu ■ 0,00-7,00 Noapte de dans cu Emanuel Botezatu

Programul cinematografelor

"VICTORIA"

"Omul cu Masca de Fier"

Productie SUA, 1998
Melodramă inspiarată de romanul omonim al lui Al. Dumas. Cu Leonardo di Caprio, Jeremy Irons Gerard Depardieu, John Malkovich, Gabriel Byrne.
Premieră.
Ora 9,00 - 6.000 lei.
Orele: 11,30; 14,00; 16,30; 19,00 - **10.000 lei**

REPUBLICA

"TITANIC"

Productie SUA, 1997.
Dramă de James Cameron. Cu Leonardo di Caprio, Kate Winslet, Billy Zane, Gloria Stuart.
Premieră
Ora 9,00 - **5.000 lei**
Orele 11,00; 12,30; 16,00; 19,30 - **8.000 lei**

"COPOU"

"G. I. Jane"

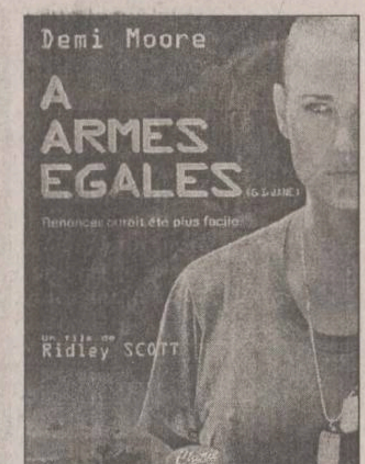
Demi Moore
A ARMES EGALES
(G.I. JANE)
Renoncer aurait été plus facile
un film de Ridley SCOTT

Productie SUA, 1997. Thriller
Regizat de Ridley Scott. Cu Demi Moor și Anne Bancroft.
Ora 9,00 - **5.000 lei**
Orele: 11,30; 14,00; 16,30; 19,00 - **8.000 lei**

"DACIA"

"Joc în doi"

Productie SUA, 1997.Film de actiune cu Jean Claude van Damme, Dennis Rodman și Michael Rourke.
Orele: 14.00; 16.00; 18.00 - **6.000 lei.**
Sîmbătă și duminică:
Matineu ora 10,00 - **4.000 lei**

Duminică începe Festivalul Internațional "George Enescu"

Cea de a XIV-a ediție a Festivalului Internațional "George Enescu" va debuta duminică, la ora 19.00, în Sala Mare a Palatului, cu prezentarea operei "Oedip", în interpretarea "Orchestre National de France" sub bagheta lui Lawrence Foster. Abonamentele costă între 420.000 și 900.000 lei (plus 5% timbru muzical), iar biletele au prețul cuprins între 20.000 și 80.000 lei. Concertele mari vor avea loc la Sala Palatului, iar recitalurile și concertele camerale la Ateneu. La Opera Națională Română este programat spectacolul cu "Paiațe" și "Cavalleria rusticana", montare realizată, în 1959, de Franco Zeffirelli, la Royal Opera House Covent Garden. Spectacolul a fost donat Operei bucureștene de celebrul teatru liric londonez, prin intermediul British Council. Pentru prima oară în Festivalul Enescu, unele concerte vor avea loc nu numai în București, ci și în alte orașe: Cluj, Iași, Sinaia și Constanța.

Nume de prestigiu pe scena Festivalului

Pe lista orchestrelor invitate în festival figurează nume de prim rang mondial: Filarmonica din Chicago (sub conducerea celebrului pianist și dirijor Daniel Barenboim), Orchestra Tonhalle din Zurich (cu Gary Bertini la pupitru), Orchestra Simfonică Radio din Frankfurt, sub bagheta lui Leonard Slatkin, Orchestra "Virtuozii Moscovei", BBC Symphony Orchestra, Orchestra Simfonică din Ierusalim. Printre soliștii care vor apărea în festival se numără: mezzosoprana Tereza Berganza, soprana Barbara Hendricks, basul George Emil Crăsnaru, pianiștii Radu Lupu, Dan Grigore și Valentin Gheorghiu, violoniștii Salvatore Accardo și Silvia Marcovici și violoncelistul german de origine română Cătălin Ilea. Pentru prima oară se va afla în România, fiind invitat de onoare al festivalului, Sir Paul McCartney. "Orquestra Simfonica de Barcelona I Nacional de Catalunya" va interpreta în primă audiție în România poemul simfonic "Standing Stone", lucrare comandată de concernul EMI lui Paul McCartney pentru a marca un secol de existență a celebrei case de discuri și prezentată în premieră mondială pe 14 octombrie 1997, la Royal Albert Hall, în interpretarea London Symphony Orchestra, sub bagheta lui Lawrence Foster. Președinte de onoare al festivalului este Lord Yehudi Menuhin, iar direcția artistică a manifestării aparține dirijorului Lawrence Foster. Ministerul Culturii este producător, iar Radiodifuziunea și Societatea Română de Televiziune sînt coproducătorii festivalului. Festivalul Internațional "George Enescu" se va încheia pe 20 septembrie, cu un concert susținut la Sala Mare a Palatului de către Orchestra Națională a Academiei Santa Cecilia din Roma, avîndu-l ca solist pe pianistul Dan Grigore. Vom reveni cu amănunte.

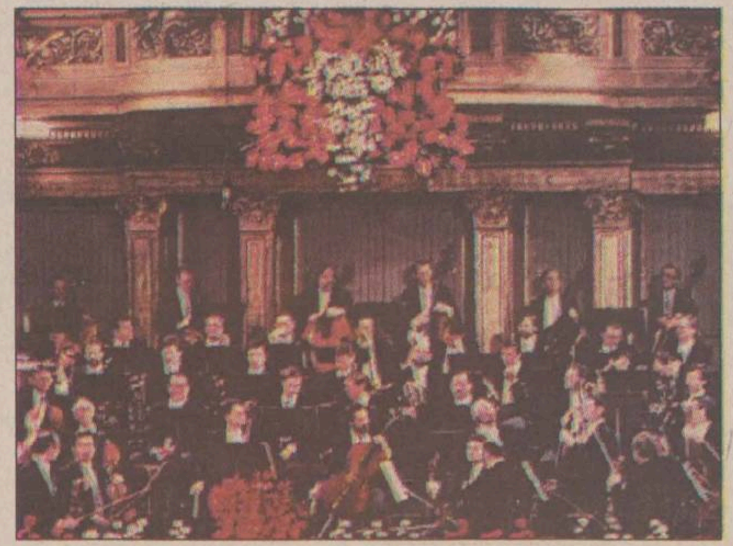

Patru decenii de Festival

Prima ediție a Festivalului Internațional "George Enescu" a avut loc în 1958, ca urmare a unei hotărîri emise pe 4 mai 1955, imediat după moartea lui Enescu, de Marea Adunare Națională a României și de Consiliul de Miniștri. Totodată, a fost instituit și un concurs internațional care poartă numele marelui muzician. Festivalul este trienal. Printre orchestrele invitate la edițiile precedente se numără Filarmonica din Berlin, dirijată de Herbert von Karajan, Royal Philarmonic Orchestra, condusă de Lord Yehudi Menuhin, Filarmonica din Israel cu Zubin Mehta la pupitru, Filarmonica din Leningrad, dirijată de Yuri Temirkanov și Orchestra Radio Madrid cu Sergiu Comissiona.

"Nord Est Advertising", din nou în concurs

Acum un an, cîțiva colegi de la Monitorul, reuniți sub numele generic "NORD EST Advertising", au participat la festivalul internațional de creație publicitară "Golden Drum" de la Portoroz (Slovenia), obținînd un premiu la secțiunea dedicată reclamelor cu tematică socială. Marți este termenul-limită de expediere al lucrărilor ce vor participa la ediția din acest an. Cititorii Monitorului pot vedea, astăzi, în premieră, cele patru cu care intră în concurs "Nord Est Advertising"; ele fac parte din campaniile internaționale duse împotriva alcoolului, a drogurilor, a răspîndirii SIDA și a minelor anti-personal. Detalii în numerele viitoare.

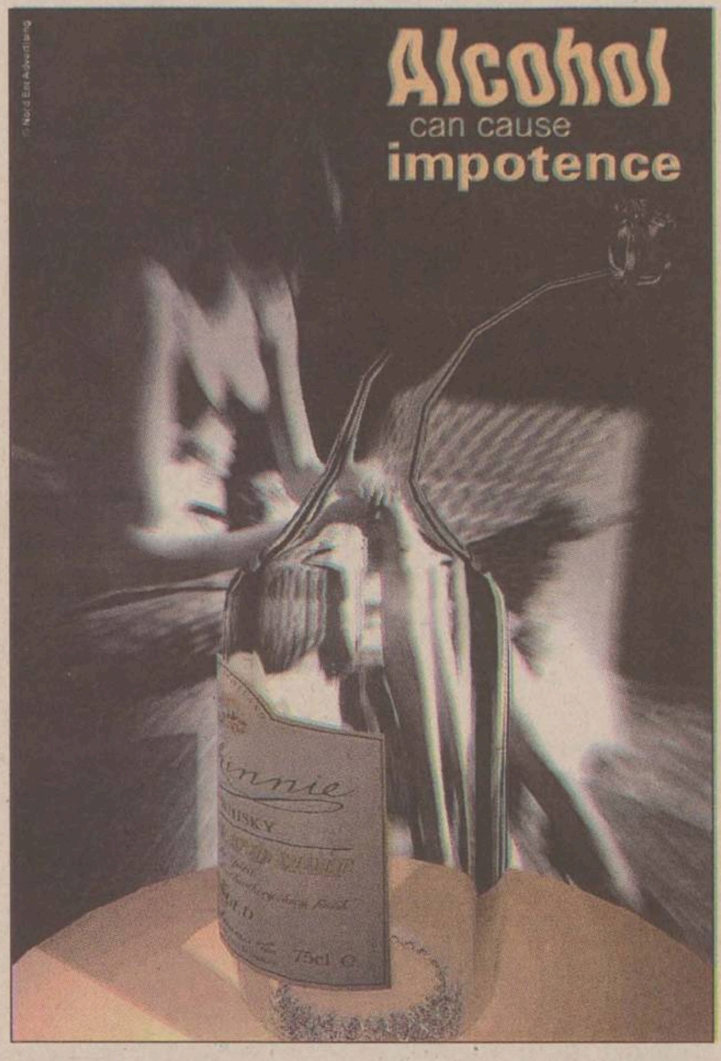

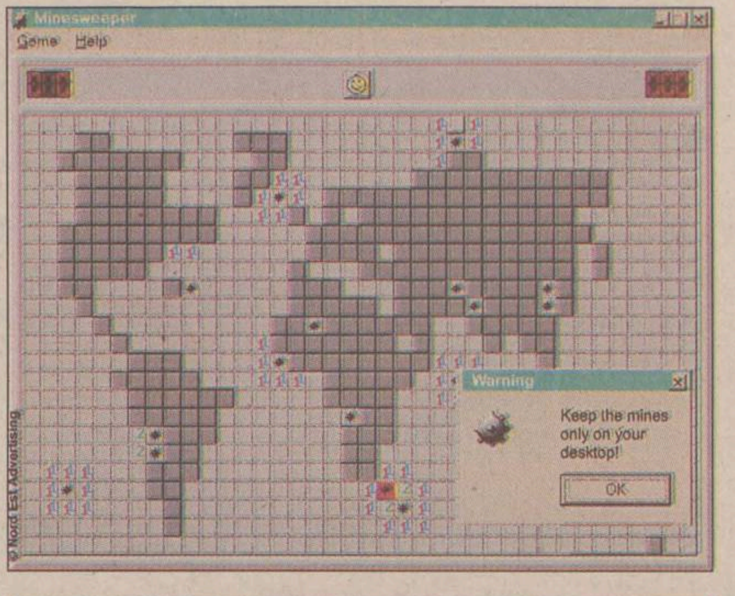

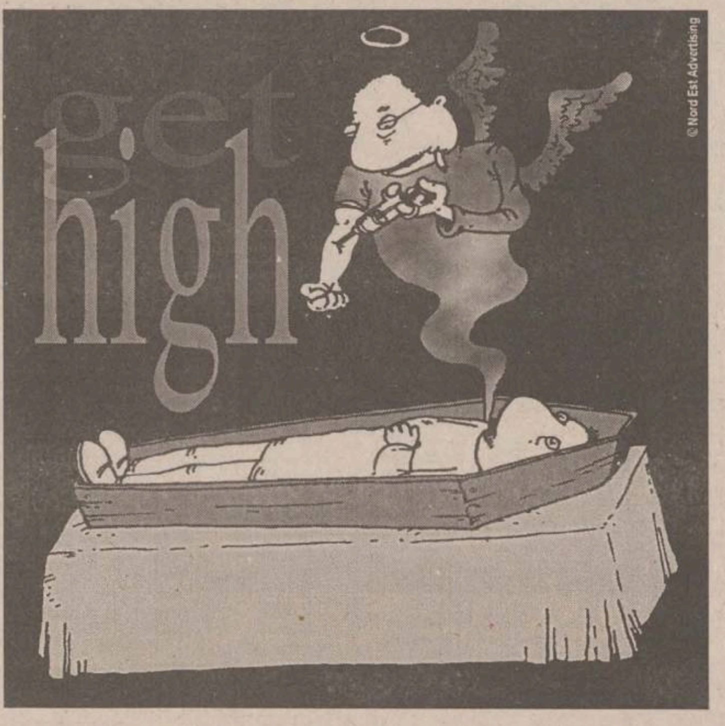

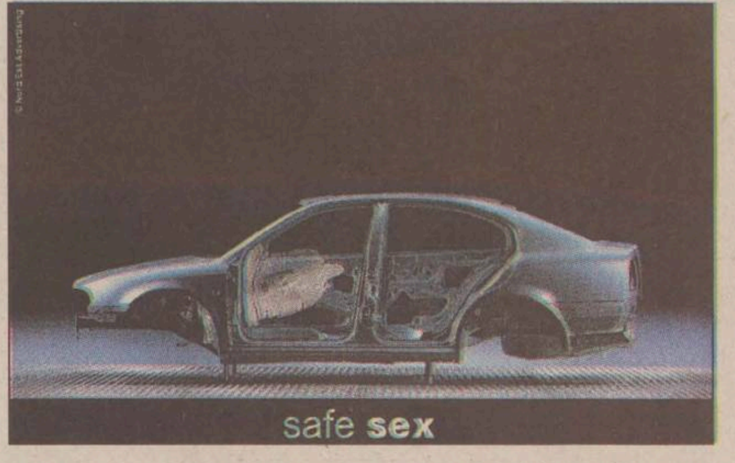

TIMP LIBER

Sanda Ladoși și Luminița Anghel la "Weekend Ciric"

Și la acest sfîrșit de săptămînă se va cînta la terasa-restaurant "Weekend Ciric", cea mai mare terasă acoperită din Iași. Astăzi, de la ora 20.30, vor cînta Sanda Ladoși și Luminița Anghel, apoi va fi organizat un program "Karaoke Coca-Cola", recitalul fiind urmat de discotecă. Se pot face și rezervări, la tel. 114 637.

Vernisaj la Casa Pogor

Muzeul Literaturii Române Iași vernisează marți, 8 septembrie, ora 17.00, la Clubul cultural "Junimea" de la Casa "V. Pogor", în cadrul Galeriilor de Artă Pogor, expoziția de pictură a Danielei Isache. Prezintă Constantin Radinschi și Traian Mocanu. Coordonator: Vasilian Dobos.

Expoziție de artă populară

Complexul Național Muzeal "Moldova" Iași anunță publicul iubitor de artă populară că, în cadrul expoziției permanente cu vînzare, amenajată în holul central al Palatului Culturii, poate admira cămăși populare femeiești și bărbătești confecționate din cînepă și bumbac, veci de circa 40-70 de ani, catrințe, ițari, brîie și bîrnete, realizate în tehnici tradițională, bundițe și cojoace, sumane, ștergare, țoale și covorașe etc. Program de vizitare: zilnic între orele 9.30 și 17.30; luni - închis.

Muzică populară și lansare de casetă la Cercul Militar

Marți, 8 septembrie, ora 16.00, la sala Cercului Militar Iași, va avea loc un spectacol de muzică populară cu lansare de casetă "De la mama multi mă cer" - Maricica Mihoianu cu invitații săi: Brîndușa Covalciuc, Vasile Boiciuc-Rogneanu, Ion Conea, Ștefan Diaconița, Costică Matei Creangă, George Hîrtopanu, Călin Honor, Gheorghiță Rotaru. Conducerea muzicală: Octavian Crețu, momente vesele cu Constantin Fărtăiș. Participă Teodora Popescu - Antena 1, Victor Băcăran - Radio Iași, Dumitru Buzoianu - TVR Cluj-Napoca, Mihai Hagiu, Radiodifuziunea București. Prezintă Vasile Pohoață - TVR Iași.

Concert de promenadă cu fanfara militară

Garnizoana Iași - Corpul 10 Armată "Ștefan cel Mare" și Primăria Iași - Consiliul Local organizează în fiecare joi și duminică un "Concert de promenadă". Din programul acestor concerte: prelucrări din muzica universală și națională, uverturi la opere și operete, valsuri, polci, potpuriuri de muzică populară. Programul va fi următorul: în zilele de joi, fanfara va cînta între orele 17,00-18.00, în Parcul de Cultură "Copou", iar duminică, pe esplanada Teatrului Național "V. Alecsandri". Dirijorul fanfarei: lt. col. Vasile Condrea.

Calendar

■ La 5 septembrie 1858 se năștea scriitorul Alexandru Vlahuță (decedat la data de19.XI.1919).

■ Pe data de 6 septembrie 1817 s-a născut Mihail Kogălniceanu, om politic, istoric și publicist, prim-ministru al României (1863-1865), ministru de externe (1876; 1877-1879) (m.20.VI./2.VII.1891). La aceeași dată, dar cu doi ani mai tîrziu, se năștea scriitorul și primul critic muzical român, Nicolae Filimon. În 1848, tot pe 6 septembrie, pe Dealul Mitropoliei din București, multimea arde Regulamentul Organic (impus din 1831 Țărilor Române de către ocupanții ruși) și Arhondologia (Condica rangurilor boierești), demonstrîndu-și, astfel, atașamentul față de ideile Revoluției. La 6 septembrie 1940, Regele Carol al II-lea abdica în favoarea fiului său, Mihai; astfel începe cea de-a doua domnie a lui Mihai I (1940-1947).

HOROSCOP

BERBEC

(21 mart. - 20 apr.):

Așteptarea vă exasperează iar nervii dvs. sînt întinși la maximul în lipsa unui răspuns. S-ar putea să aveți unele șanse, dar pe dvs. vă interesează să scăpați de coșmar.

TAUR

(21 apr. - 20 mai):

Mai aveți unele emoții, deși ați verificat foarte atent toate răspunsurile posibile. Vă veți număra, mai mult ca sigur, între cei aleși de soartă.

GEMENI

(21 mai - 21 iun.):

Ați ajuns la capătul nervilor, cu toate că ultimele informații vă dau toate asigurările de succes. Însă ați vrea să vedeți informația cu ochii dvs., negru pe alb.

RAC

(22 iun. - 22 iul.):

Reperele în funcție de care vă ghidați au început să funcționeze corect. Asta nu înseamnă că ele vor anunța în permanență numai vești bune, ci numai precise.

LEU

(23 iul. - 22 aug.):

Nu trebuie să vă lăsați copleșit(ă) de starea de detensionare care vă anulează orice reacție. Bucurați-vă, dacă aveți motive pentru asta, nu mai zăboviți.

FECIOARĂ

(23 aug. - 22sept.):

Regula jocului nu vă permite să luați de bune datele parvenite pe canale neoficiale. La o adică vă puteți lipsi de o altă echipă de intervenție.

BALANȚĂ

(23 sept. - 22 oct.):

Nici nu vreți să reluați o legătură care a fost vitală, nici nu puteți renunța la o curiozitate vitală pentru dvs. Așteptați un semn care s-ar putea să nu vină.

SCORPION

(23 oct. - 21 nov.):

Nu este momentul să vă răzgîndiți după ce ați investit atît din punct de vedere sentimental. Amintirile sînt încă neclare, iar viitorul se arată confuz.

SĂGETĂTOR

(22 nov. - 21 dec.):

După marea încercare prin care ați trecut vă simțiți ca după un război. Nu aveți nici un mort pe cîmpul de luptă, dar din punct de vedere psihic sînteți la pămînt.

CAPRICORN

(22 dec. - 19 ian.):

Informațiile pe care le primiți vă ajută să traversați momentul cu mai multă detașare. Este posibil ca într-un timp foarte scurt să rezolvați o chestiune de viață și de moarte.

VĂRSĂTOR

(20 ian. - 18 febr.):

Traversați o perioadă mai puțin fericită, cu tensiuni psihice și căderi de moral. Nu e simplu să depășiți un obstacol de care v-ați temut atîta vreme.

PEȘTI

(19 febr. - 20 mart.):

V-ați angajat într-o întrecere de uzură în care nu contează doar nivelul de cunoștințe. Dacă nu sînteți stăpîn pe nervii dvs. puteți pierde la potou.

LEGENDA:

- *vă paște ghinionul;*
- *prudența e mama înțelepciunii;*
- *n-aveți nimic de pierdut;*
- *șansa vă surîde.*

INTEGRAMA ZILEI

CORINA

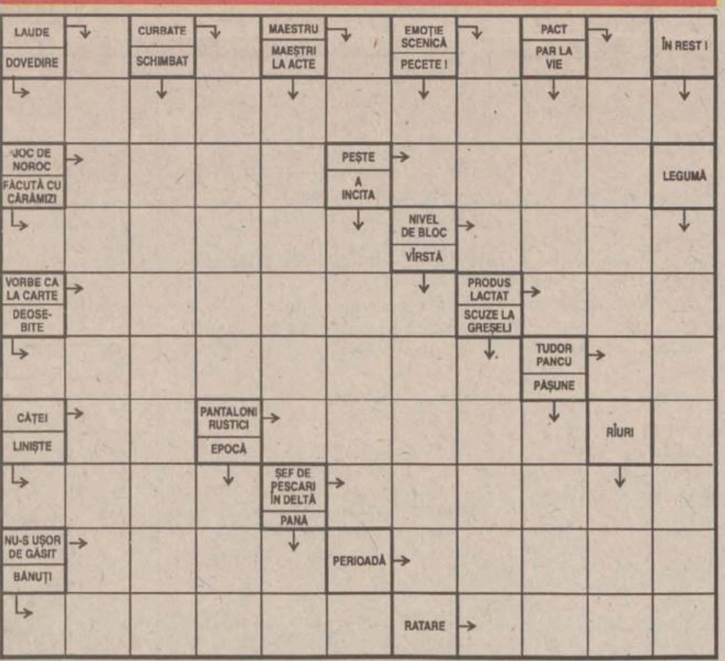

Soluția integramei din numărul precedent: M; S; C; B; S; DISTRUGATOR; NORA; ASIN; MORALA; TRAC; RADIERA; TA; SI; AURORA; R; TP; RINDUIT; HARPISTE; DU; TEI; IA; COS; VESCA; INELE

Ziarul care stă de vorbă cu oamenii
Monitorul

Redactor sef: TONI HRITAC
Redactor sef adjunct: MONA DÎRTU
Editor coordonator: FLORIN NICULA
Secretar general de redactie: MARIUS CRISTIAN

SEFI DEPARTAMENTE:

■ Subredactia Bucuresti: Costel Stroescu ■ Eveniment national: Claudiu Raus (int. 109) ■ Eveniment international: Adrian Dîrtu (int. 116) ■ Speciale: Ovidiu Scutelnicu (int. 108) ■ Sănătate: Mihaela Cănănău (int. 108) ■ Administratie: Gabriel Gachi (int. 105) ■ Învătămînt: Silviu Labes (int. 108) ■ Economic: Mihaela Minut (int. 117) ■ Divertisment: Ciprian Iesan (int. 111) ■ Sport: Nicolae Grecu (int. 107) ■ Redactor de serviciu: Maria Dorohoi, Petru Iosipescu, Dana Butnărasu (int. 124) ■ Fotoreporteri: Constantin Plop, Silvian Stănisor ■ Grafică: Lucian Amarii, Daniel Melinte, Marius Ursache ■ Layout: Florin Pavel ■ Secretariat de redactie: Ivona Burduja (int. 116) ■ Productie: Mihai Tudose (int. 128) ■ Difuzare: Mihai Sirbu ■ Contabilitate: Antoneta Filip (int. 112)

Editor:
NORD-EST S.A.
Iasi, Str. Smârdan nr. 5, tel. 032/271333, fax 032/270415

Presedinte:	Alexandru Lăzescu
Vicepresedinte:	Cezar Caluschi
Director general:	Daniel Condurache
Director editor:	Florin Zamfirescu
Director executiv:	Gabriel Rusu
Director vînzări publicitate:	Răzvan Avram
Director de marketing:	Cătălin Iftimie

Redactor sef MONITORUL DE DUMINICĂ: Cristina LECA
Editor MONITORUL INTERNET: Cristian RACU
http://www.monitorul.ro/ ; E-mail: monitorul@monitorul.ro

Cotidianul MONITORUL apare la Iași, Bacău, Botoșani, Brașov, Brăila, Cluj, Galați, Neamț, Roman, Suceava, Vaslui și Vrancea

ADRESA REDACȚIEI: Iași, str. Smîrdan nr. 5 ■ Tel. 271333 (centrala); 271271 (redactor de serviciu) ■ Fax 27.04.15 ■ Publicitate tel./fax 14.47.76

Tipar offset: MULTIPRINT,
Iasi str. Sf. Lazăr nr. 49, tel. 032/230060

Abonamentele se pot face la orice Oficiu Postal din țară. MONITORUL figurează în catalogul Presei interne la poziția 1040. Difuzare: S.C. Nord-Est Distribution S.A.

Drumul bun trece pe la noi!

OFERTA SĂPTĂMÎNII în LEI

Plăcuțe frînă pentru autoturisme străine	154.000-219.000
Plăcuțe frînă CIELO-ESPERO	180.000-339.000
Carburator DACIA	366.000
Pompă frînă simplu circuit	109.000
Disc ambreiaj RABA d=420	219.700
Pompă ulei RABA	236.800
Pompă ulei SAVIEM	66.900
Pompă injecție RABA	1.528.500
Pompă injecție SAVIEM	1.315.400
Cap hidraulic SAVIEM	560.000
Cap bară ARO-TV	42.000
Emaur alb, bleu	39,500
Antifon cauciucat 3.5 kg	32.000

Magazinul preferat al mașinii tale

PIESE AUTO
4x4
PIESE AUTO

PIESE 4x4 AUTO
IAȘI, Șoseaua Păcurari 49
Bloc 546, parter
Tel/Fax: 032-117.517

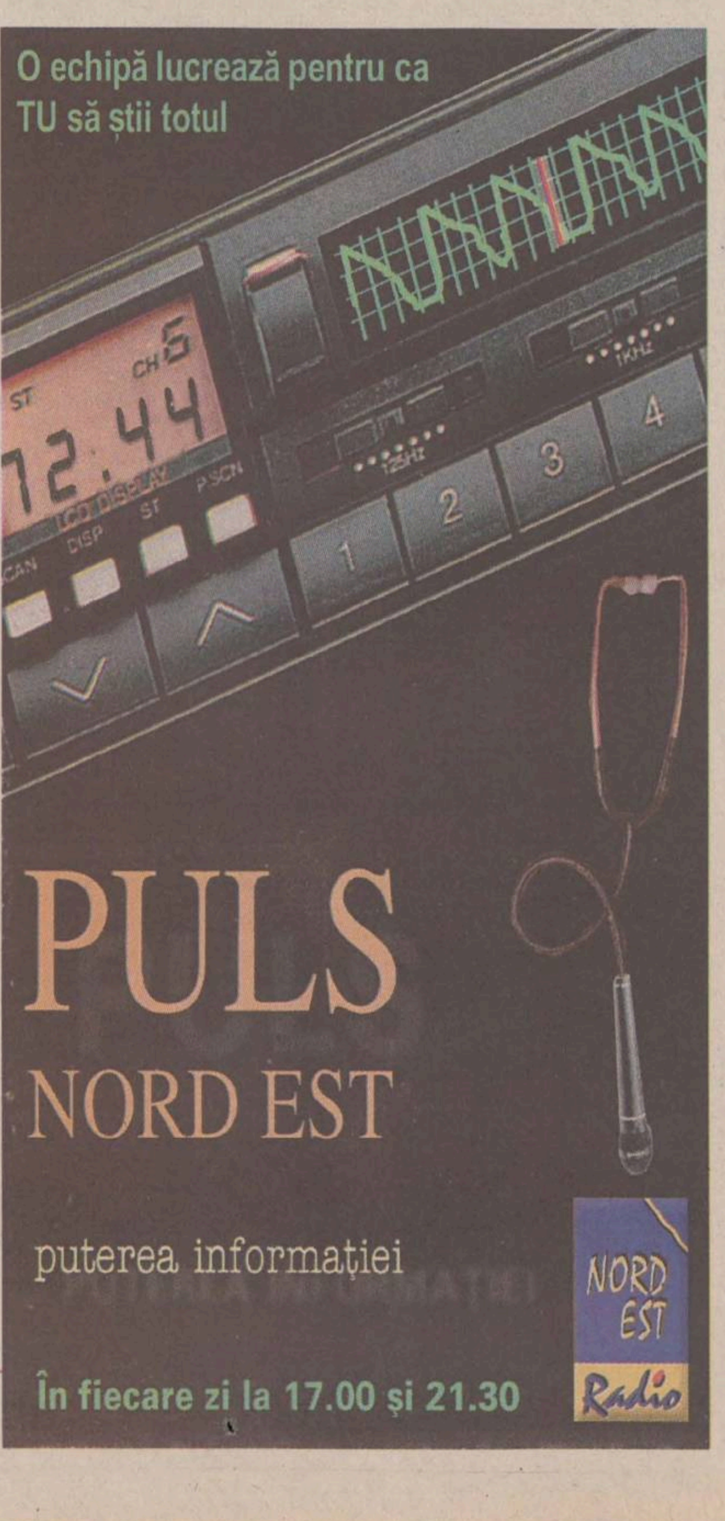
O echipă lucrează pentru ca TU să știi totul

PULS
NORD EST
puterea informației

În fiecare zi la 17.00 și 21.30

NORD EST Radio

VECTRA - Utilaje frigorifice
IAȘI - Supermarket ALDO (în spatele Tribunalului) - 032/116934; 032/217599

VINDE:
* vitrine frigorifice verticale și orizontale;
* lăzi frigorifice, congelatoare și refrigeratoare
* camere frigorifice de orice dimensiuni
* agregate frigorifice
* mașini de făcut înghețată (pentru abatoare)
* rafturi pentru magazine

UTILEAZĂ camere frigorifice
ASIGURĂ service pentru utilaje frigorifice

NEDO srl
execută la comandă
JALUZELE EXTERIOARE
din PVC și aluminiu
UȘĂ ARMONICĂ
UȘĂ GARAJ

Iași, Iarmaroc 26,
tel. 032/130894, 233444
tel./fax 032/232664, 147986

miine
INFORMATIA INSEAMNĂ PUTERE !
NOI ITI DAM INFORMATIA !
tvr IAȘI
Dragoste la prima vedere cu ILIE MICOLOV
ora 11.30, pe programul II
- EXCLUSIV 5x2 -
O nouă zi, același prieten!
- Noi am câștigat Marele Premiu APTR 1998 ! -

Monitorul
centre de Mică Publicitate

Monitorul
str. Smîrdan 5
tel. 144 577

Flora
str. V. Lupu 110
tel. 175 094

Materna

Vama Veche
interior Magazin
Sometchim SA

E.M.I.
Bd. Independenței
tel. 117 530

Rodipet
Piața Unirii
tel. 104 207

Rodipet
Piața M. Eminescu

Ario
Bd. Păcurari 142
tel. 163 928

Elgina
Bd. Alex. cel Bun 44
tel. 152 070

Original
Dacia,
str. Vitejilor, bl. 3SD8
tel. 250 897

1001 Articole
Podu Roș
Metalo - Chimice SA
tel. 130 750

C.M.V.
Complex
Podu de Piatră
tel. 135 598

Copou
Cinema Copou
tel. 145 738

El Roxi
C.U.G.
tel. 221 291

Avallon Music
Tg. Cucu
(blocul cu coloane)
tel. 175 838

BIBLIOTECA
CENTRALĂ UNIVERSITARĂ
„M. EMINESCU" IAȘI

CITIȚI ÎN PAGINA 1B

Egalii campionilor Europei

CITIȚI ÎN PAGINA 2A

Astăzi începe al doilea val al admiterii la facultate

■ după șapte ani, Politehnica redevine atrăgătoare pentru absolvenții de liceu

Ziarul care stă de vorbă cu oamenii

Monitorul

LUNI
7 septembrie 1998
Nr. 210 (2187)
24 PAGINI
1500 LEI

Înainte de a anunța Poliția, Salvarea sau Pompierii, sunați la
MONITORUL
271.271
www.monitorul.ro

azi

Meteo: Temperatura aerului va avea valori minime cuprinse între 5° și 9° C, iar maxime - între 17° și 20° C. **8D**

Concedieri în armată: Militarii ieșeni care vor fi trecuți în rezervă după 15 septembrie vor fi ajutați de specialiști pentru a-și găsi un nou loc de muncă. **2A**

Un gît de sodă: Sora geamănă a solistei grupului "Genius" a înghițit din greșeală sodă caustică. **3A**

Se vînd și datoriile: Guvernul a adoptat sîmbătă o ordonanță de urgență privind vînzarea creanțelor bugetare pe care le au societăților de stat. **1C**

Bombă în curte: Ieșeanul Constantin Puchere a descoperit, sîmbătă, în curtea casei, o bombă aviatică de 250 kg. **2A**

Președinte etern: Parlamentul nord-coreean a hotărît că numai răposatul Kim Ir Sen poate să fie numit președinte. **8A**

Mașini la mîna a doua: Ieri, în tîrgul de mașini se putea cumpăra un Trabant cu mai puțin de 2 milioane de lei. **1C**

Doliu în cinematografie: Ieri a murit "părintele celor 7 samurai", regizorul Akira Kurosawa. Cineastul japonez a încetat din viață ieri, la domiciliul său, la vîrsta de 88 de ani. **3C**

Dedesubturile unei răzbunări mafiote

■ *o tînără patroană din Iași a pus doi indivizi pe urmele unor parteneri de afaceri care-i datorau mulți bani* ■ *vînătorii de recompense nu s-au achitat de comandă,în schimb au desfigurat-o în bătaie și i-au furat banii și bijuteriile patroanei* ■

Autorii jafului comis în urmă cu o lună asupra patroanei unui depozit en gros din Complexul "Siraj", Beatrice Jamal (38 ani), au fost capturați de Poliție. Deși, la prima vedere, întîmplarea părea un simplu caz de tîlhărie, cercetările au stabilit că este vorba de răzbunarea mafiotă a unor rakeți. Pentru a-și recupera aproape 200 milioane de lei de la niște parteneri de afaceri, Beatrice Jamal a luat legătura cu doi cetățeni din Republica Moldova și le-a propus un tîrg. Dacă vor reuși să-i determine pe datornici să-i returneze banii, ea s-a oferit să le dea complicilor jumătate din suma recuperată. Nereușind să ducă sarcina la îndeplinire, basarabenii s-au hotărît să o jefuiască pe femeie. Polițiștii susțin că acesta este primul caz de șantaj în care "vînătorii de recompense" au atacat persoana cu care au încheiat afacerea murdară. (Mădălina LUCA)

Citiți amănunte în pagina 3A

Doi vînători de recompense: Pavel Burlacu (stînga) și Ion Verdeș, cunoscuți și sub numele de "Pașa" și "Ghena"

Criza economică lovește în prețuri

■ *au crescut accizele la alcool, tutun* ■ *toate produsele din import vor fi suprataxate* ■

Confruntat cu posibilitatea adîncirii crizei economice, prin accentuarea dezechilibrelor dintre veniturile bugetare și cheltuieli, ca rezultat al întîrzierilor reformei, Guvernul a trecut la aplicarea unor măsuri dure. Pentru a acoperi găurile financiare din economie, în valoare de 8000 de miliarde de lei, Executivul a adoptat, în ședința de sîmbătă, proiectul de rectificare a Legii bugetului de stat pe 1998, care pare că va aduce scumpirea unor produse. Astfel, Guvernul a mărit unele accize și taxe, a înghețat salariile tuturor bugetarilor, a eliminat cel de al 13 salariu și a redus cheltuielile bugetare, tăind din banii ministerelor. Toate produsele de import vor fi suprataxate cu 3% și se va introduce plata unei TVA de 11% pentru cărți și ziare. Guvernul nu a modificat, deocamdată, accizele pe benzină și motorină, dar le-a mărit pe cele pentru tutun. Pentru țigări, creșterea procentuală a accizei va fi de 20%, la țigările cu filtru acciza unitară urmînd să crească de la 4 la 8 ECU. Creșterea accizelor cu 4 ECU pentru țigările cu filtru se reflectă, pentru cumpărător, într-o creștere a prețului pachetului cu cel puțin 800 de lei. Pentru băuturile spirtoase, acciza va fi de 220 ECU/hl. **(Amănunte în pagina 5A)**

TVA pe libertatea presei

Introducerea TVA pentru cărți și ziare a determinat reacția promptă a editorilor principalelor ziare din țară. Decizia Guvernului nu are o justificare solidă, cîtă vreme sumele rezultate din aplicarea TVA sînt foarte mici. Editorii cred că prin aplicarea TVA va crește prețul ziarelor, ceea ca va duce la diminuarea numărului de cititori, sau, dacă se vor menține actualele prețuri de vînzare, se vor diminua în mod dramatic veniturile. Există chiar riscul ca unele ziare să dea faliment, prin ruperea fragilului echilibru dintre venituri și cheltuieli. Dintre toate măsurile forte pe care Puterea a încercat să le aplice presei scrise după 1989, "taxa pe ziare" se constituie într-unul din cele mai dure atacuri la adresa libertății de expresie, putînd fi apreciată ca o adevărată "cenzură pe criterii economice" a presei.

Furtună de toamnă în coaliție

■ *în CDR pare a se fi instaurat pacea, dar UDMR amenință serios unitatea coaliției*

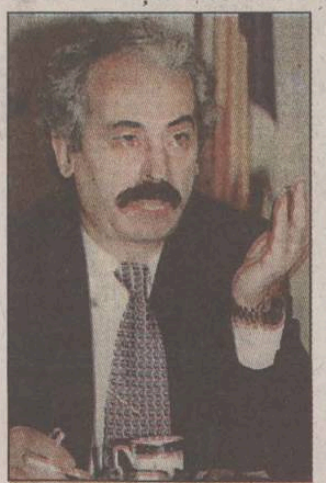

Premierul *Radu Vasile* **(foto)** a obținut ceea ce a vrut de la întîlnirea cu liderii coaliției, de la palatul Cotroceni. Președintele *Emil Constantinescu* a făcut presiuni pentru ca liderii coaliției guvernamentale să lase deoparte disensiunile și să acorde srijin grabnic guvernului. Liderii CDR au găsit acum un set de măsuri de natură a întruni susținerea, însă aceasta nu oferă garanția că perioada confruntărilor a luat sfîrșit cu adevărat. Venit pregătit să stingă conflictul dintre PNȚCD și PD, președintele Constantinescu nu a acordat aceeași atenție presiunilor venite din partea UDMR. Ori, acum cel mai mare pericol pentru coaliție pare a veni din partea Uniunii maghiare. Consiliul Reprezentanților Unionali a decis, sîmbătă, la Cluj, ca UDMR să părăsească Guvernul din 30 septembrie dacă, pînă la acea dată, Parlamentul nu va adopta Ordonanta de Urgentă 36/1997, de modificare a Legii învățămîntului, în forma convenită în programul de guvernare. Membrii CRU au mai hotărît că, începînd de astăzi, UDMR nu mai consideră ca obligatorie respectarea înțelegerilor din coaliție. **(Amănunte în pagina 5A)**

Un tînăr de 18 ani a fost omorît în bătaie

■ *victima este unicul copil al familiei Bresceanu*

Un tînăr în vîrstă de 18 ani a decedat în cursul dimineții de ieri, în urma bătăii primite de la niște indivizi neidentificați încă, la sfîrșitul săptămînii trecute, în cartierul Păcurari. *Alin Bresceanu* a fost internat la Spitalul de Neurochirurgie vineri (4 septembrie) seara, fiind adus, după cum ne-a relatat personalul medical, chiar de către unul dintre bătăuși. Starea tînărului era foarte gravă; el era confuz și prezenta numeroase echimoze. Vineri noaptea i s-au făcut primele investigații medicale; angiografia efectuată nu a relevat ceva în neregulă în zona capului. A doua zi, explorările realizate au pus în evidență existența unui hematom extradural (între meninge și osul cranian). Tînărul a fost supus unei intervenții chirurgicale în regim de urgență, dar după cîteva ore de la operație el a decedat în Secția de Reanimare a spitalului. Alin B. este singurul copil la părinți. Deocamdată, nu se știe dacă cei care l-au bătut îi erau cunoscuți sau nu. Poliția a demarat cercetările pentru identificarea agresorilor și stabilirea motivelor care i-au făcut pe aceștia să-l lovească pe Alin B. în asemenea hal, încît să-i provoace moartea. **(D.F.)**

Doi săteni din Țigănași s-au înecat într-o fîntînă de 15 metri adîncime

Doi săteni din comuna Țigănași, județul Iași, au murit ieri într-un accident care a avut loc în împrejurări neobișnuite. Cei doi, unchi și nepot, s-au înecat într-o fîntînă părăsită, adîncă de 15 metri. Potrivit anchetei, după ce a băut toată noaptea, ***Iulian Sandu***, un tînăr de 24 de ani, a încercat să meargă spre casă. Pe drum, tînărul s-a oprit și s-a așezat pe marginea unei fîntîni părăsite. Din nefericire, el a căzut în fîntînă, de la o înălțime de 15 metri, după care a început să strige după ajutor. Speriați de sunetele ce se auzeau din adîncul puțului, au intervenit în grabă Lucian Sandu (18 ani) și Grigore Cojocariu, 42 de ani, (fratele, respectiv unchiul celui căzut). Cei doi salvatori nu au avut mai mult noroc decît Iulian. Ei au încercat să coboare folosind o scăriță din lemn încastrată în pereții fîntînii, însă după cîtiva metri aceasta a cedat, iar cei doi au căzut peste cel pe care voiau să-l salveze. În cele din urmă, s-a impus intervenția pompierilor militari. Aceștia i-au scos pe cei trei afară. Deși li s-a acordat primul ajutor, doi dintre cei căzuți nu au mai putut fi salvați. Singurul supraviețuitor, Lucian Sandu, s-a ales numai cu o baie rece și o spaimă zdravănă. **(D. STÎNGU)**

Un infractor român evadat a luat ostatec un polițist grec

■ *autoritățile elene nu au reușit încă să-l prindă*

Un infractor român, cunoscut sub numele de "Vanghelis", înarmat cu un pistol și două grenade, a luat ostatic, sîmbătă după-masă, un polițist grec, într-un cartier din Atena, transmite AFP, citînd surse polițienești. Poliția din Atena i-a permis românului și ostaticului său să părăsească capitala, sîmbătă seara, la bordul unui autoturism condus de polițistul grec sub amenințarea armei. Infractorul român a promis că-l va elibera pe polițist imediat ce se va simți în siguranță. Mașina s-a îndreptat spre portul grec Pireu. "Vanghelis" evadase, cu scurt timp înainte de producerea incidentului, dintr-un post de poliție din Patras, unde fusese reținut pentru o spargere. Românul a fost identificat ca fiind Sorin Matei, zis "Vanghelis", în vîrstă de 25 de ani, evadat cu un an în urmă dintr-o închisoare grecească unde ispășea o condamnare de 18 ani. Pînă la ora închiderii ediției, infractorul nu fusese încă depistat de autoritățile elene.

CLUB DE BARTER
ALFA INVEST ROMANIA
A venit momentul să ieșiți din blocajul financiar. Să scăpați de stocuri. Să vă calmați furnizorii rămași neplătiți. Să dormiți liniștiți noaptea.
Înscrieți-vă în "Clubul de Barter AIR"
tel. / fax 032 - 219.652

Fanta
portocale
Beach Volley
Strandul Municipal Iasi
11-13 Septembrie 1998
ORGANIZAT DE:
Coca - Cola Iași
Federația Română de Volei
RAJAC
DJTS
ÎNSCRIERILE se fac la DJTS în perioada 3-10 Septembrie orele 8-12 tel 251540

6/49
15 27 35 17 7 44

NOROC
4024338

Pronosport

1.	Atalanta - Genoa (p)	0-0	X
2.	Atalanta - Genoa (f)	1-0	1
3.	Brescia - Cesena	3-0	1
4.	Lecce - Reggina	1-0	1
5.	Monza - Lucchese (p)	0-0	X
6.	Monza - Lucchese (f)	0-0	X
7.	Napoli - Cosenza	1-2	2
8.	Ravenna - F. Andria (p)	2-0	1
9.	Ravenna - F. Andria (f)	3-0	1
10.	Ternana - Reggiana	0-0	X
11.	Treviso - Chievo (p)	0-0	X
12.	Treviso - Chievo (f)	1-0	1
13.	Verona - Pescara	4-1	1

Monitorul Duminică
Monitorul TV
În sfîrșit împreună, cu numai 2500 lei!

Monitorul Duminică
Ce citesc oamenii buni, de sîmbătă pînă luni?
Răspunsul în ultima pagină!

ORAȘUL PE O COLOANĂ

Un țăran din Gropnița i-a tras un pumn în față polițistului din comună

Un subofițer de la Postul de Poliție Gropnița a fost lovit, în plină figură, de un țăran. Agresorul polițistului s-a ales cu dosar penal pentru comiterea infracțiunii de ultraj. Sîmbătă noapte, în jurul orei 1:00, Mihai Budău a venit la Poliție și a sesizat faptul că niște tineri se bat în discoteca din comună. Conflictul fusese declanșat de frații ***Mihai*** și ***Valentin Burlacu***, care au sărit la bătaie la niște consăteni. Pentru aplanarea scandalului, la fața locului a venit sg. maj. Costel Movileanu, ajutorul șefului de post. Cînd l-a văzut pe polițist, Mihai Burlacu (35 ani) a ieșit din discotecă și, fără să accepte vreo discuție cu subofițerul, i-a tras acestuia un pumn în față. Agresorul a fost imobilizat și dus la sediul Poliției. Aici, i s-a întocmit dosar penal sub acuzația de ultraj, infracțiune pentru care poate primi o pedeapsă cuprinsă între 6 luni și 7 ani de închisoare. **(Mădălina LUCA)**

Două accidente de circulație pe trecerea de pietoni

Trei persoane au fost victimele unor accidente de circulație comise, în acest week-end, pe șoselele din județul Iași. Sîmbătă, în localitatea Strunga, ***Daniela Curcă*** (32 ani) a intrat cu mașina într-un podeț, impact soldat cu rănirea gravă a fiului ei. În timp ce se deplasa cu autoturismul înspre Iași, roata din dreapta față a explodat, iar femeia a pierdut controlul volanului și s-a izbit de un pod. În urma coliziunii, ***Ionuț Curcă*** a fost accidentat grav și internat la spital. În aceeași zi, taximetristul ***Cătălin Prisăcaru*** (29 ani) a acroșat un pieton care traversa regulamentar. Șoferul circula dinspre Șoseaua Nicolina către Podu Roș, iar la o trecere de pietoni l-a izbit pe ***Ioan Pintilie*** (39 ani). Victima, care trecea pe marcajul pietonal, a fost rănită grav. Ieri, ***Doinița Levenschi*** (37 ani), medic la Policlinica nr.2, a fost accidentată ușor de mașina condusă de ***Mihai Buzdugan***. Femeia traversa regulamentar pe strada din fața magazinului "Belvedere", din Șoseaua Nicolina, însă nici pe marcajul pietonal nu a fost în siguranță. Deși a fost izbită în plin, Doinița Levenschi nu a suferit răni grave, nefiind necesară internarea ei în spital. **(Mădălina LUCA)**

Părăsită de iubit, o tînără a înghițit o doză strașnică de diazepam

Sîmbătă noaptea, o tînără în vîrstă de 22 de ani a încercat să se sinucidă. O poveste de dragoste, sfîrșită, a făcut-o pe fată să se hotărască să moară. ***Iulia N.*** a luat mai multe pastile de "Diazepam", pentru că viața îi părea imposibilă fără cel pe care pînă de curînd îl considera ca fiind viitorul soț. În loc să o ceară de nevastă, acesta a anunțat-o pe Iulia că dorește să se despartă, pentru că și-a dat seama că nu o mai iubește. Discuția, dramatică pentru fată, a adus-o în pragul disperării. Aceasta cu atît mai mult cu cît legătura Iuliei cu prietenul ei a fost una de lungă durată, de mai bine de cinci ani. Medicii spun că de cele mai multe ori tentativele de suicid prin ingestia de medicamente sînt demonstrative. *"Fetele știu că o să scape, și de aceea apelează la un șantaj sentimental. În general, fata îi spune prietenului că dacă o părăsește ea se va sinucide, în speranța că îl va ține alături."*, a explicat *dr. Adorata Coman*. **(C. P.)**

Academicianul Anghel Rugină va fi tradus la Universitatea "P. Andrei"

Conducerea Facultății de Economie a Universității "Petre Andrei" a primit primul exemplar pentru România a cărții academicianului român Anghel Rugină, editată recent, în Anglia, la MCB University Press. Lucrarea amintită se intitulează "Prolegomena to any future study in Economics, Finance and other Social Sciences: The road to a Third Revolution in Economic, Financial, Social, Ethical, Logical and Political Thinking". Universitatea "Petre Andrei" intenționează traducerea în limba română a acestei lucrări. **(Emilia CHISCOP)**

Corpul 10 Armată caută specialiști care să se ocupe de militarii dați afară

■ *militarii ieșeni care vor fi trecuți în rezervă după 15 septembrie vor fi recalificați la locul de muncă*

Prevederile Ordonanței 7/1998, prin care salariații din diferite domenii pot fi disponibilizați la cerere, urmînd să primească în avans mai multe salarii, au ajuns să fie aplicate unor militari de carieră. La Iași, un număr care nu a fost încă stabilit de cadre militare (ofițeri, subofițeri și maiștri militari) aparținînd Corpului 10 Armată urmează să fie trecuți în rezervă începînd cu 15 septembrie. ***"Disponibilizările se vor efectua în urma depunerii unor cereri individuale în acest sens, a fiecărui cadru militar. Aceste formulare de trecere în rezervă urmează să fie studiate la București, urmînd să fie comunicat numărul militarilor din Corpul 10 care vor părăsi unitatea fie prin pensionare, fie prin trecere în rezervă"***, ne-a precizat ***lt. col. Ana Simion***, purtătorul de cuvînt al Corpului 10 Armată. Pentru a veni în sprijinul celor care doresc să treacă în rezervă, Corpul 10 Armată va angaja doi consilieri pentru recalificare la locul de muncă. Cei doi specialiști vor investiga piața locală a locurilor de muncă, vor studia posibilitatea reprofesionalizării celor disponibilizați și vor avea în vedere compatibilitatea între meseria avută de cel trecut în rezervă și cererea unui eventual angajator. Concursul pentru ocuparea celor două posturi va avea loc pe 10 septembrie. Pe plan național, prima etapă de disponibilizări va "dezafecta" 2000 de cadre militare, iar pentru cheltuielile aferente aplicării acestei măsuri a fost alocată suma de 98 miliarde lei. **(D. STÎNGU)**

ANGELLI
CUVEE
IMPERIAL

ANGELLI

distribuit de

NIVAS HOLDING

☎ 032-250.200

Iași: 092-328.599
Pașcani: 092-210.509

Cei mai mulți candidați la inginerie din ultimii 7 ani

■ *astăzi începe examenul de admitere la Universitatea Tehnică* ■ *la secția de Inginerie Economică de la Textile sînt 6 candidați pe loc* ■

Astăzi, 3.703 de candidați își vor încerca șansa de a reuși la una din facultățile Universității Tehnice "Gh. Asachi". Pentru ei au fost pregătite 60 de săli, comisia de supraveghere fiind constituită din cel puțin 160 de persoane. La intrarea în facultățile în care se vor desfășura probele de examen vor fi constituite mai multe baraje de trecere, fiind permis accesul numai candidaților care se vor prezenta cu legitimația de concurs. Ora de intrare a admitanților este ora 9.00, subiectele urmînd a fi deschise la ora 10.00. Cei care vor da admiterea după-amiaza vor intra în sălile repartizate la ora 15.00, examenul fiind programat cu începere de la ora 16.00.

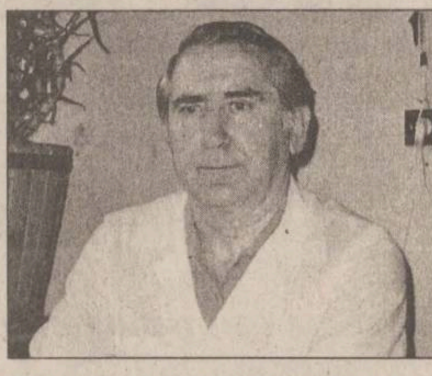

Prorectorul Universității Tehnice, prof. Victor Bulacovschi

Concurența medie pe facultate este de 1,61 candidați pe un loc

În sesiunea de admitere de anul acesta, la Universitatea Tehnică "Gh. Asachi" s-a prezentat cel mai mare număr de candidați din ultimii 7 ani. ***"Față de anul trecut, cînd am avut cu 500 de locuri mai puține, au venit 3.703 de candidați, ceea ce înseamnă o creștere a numărului acestora cu aproximativ 400. Deși concurența medie pe universitate este 1,61, mă declar mulțumit de rezultatul obținut. Dacă am fi păstrat constant numărul de locuri, ca în sesiunea anterioară, am fi realizat o concurență mai mare decît 2, cum s-a înregistrat anul trecut"***, ne-a declarat prorectorul didactic al UTI, *prof. Victor Bulacovschi*. La sfîrșitul perioadei de înscriere, la Universitatea Tehnică "Gh. Asachi" se înregistraseră 3.703 de candidați pe 2295 locuri, ceea ce reprezintă o concurență medie de 1,61. Dintre secții, cea mai căutată a fost Inginerie Economică, unde concurența a ajuns pînă la 5,96 candidați/loc (Facultatea de Textile-Pielărie). Dintre secțiile UTI care nu au comun nimic cu admiterea de la "Al. I. Cuza", cea mai "vînată" de admitanți este Arhitectura, unde concurența este de 4,84.

Distribuția candidaților pe facultăți este cea din tabelul de jos.

Anul acesta nu se vor mai putea vinde locurile

Pentru că și anul acesta candidații au avut posibilitatea să susțină examen de admitere la două facultăți, conducerea UTI a luat măsuri pentru stoparea negoțului unui loc la facultate. ***"Deoarece există posibilitatea ca un candidat, declarat inițial admis, să renunțe la loc pentru primul picat în favoarea unei anumite sume de bani, am hotărît ca, în astfel de situații, cînd unul sau mai mulți candidați renunță la locul ocupat, să se organizeze o nouă sesiune de admitere pentru locurile rămase libere"***, a specificat prorectorul didactic al UTI, prof. Victor Bulacovschi. **(Adriana PLECAN)**

facultate	număr locuri	număr candidați	concurența
Chimie Industrială	225	381	1,69
Construcții și Arhitectură	375	579	1,54
Automatică și Calculatoare	180	264	1,46
Electronică și Telecomunicații	175	303	1,73
Electrotehnică	350	566	1,61
Hidrotehnică	150	233	1,54
Mecanică	215	280	1,30
TCM	200	277	1,38
SIM	100	181	1,81
Textile-Pielărie	200	639	3,19

Păziți de poliție, membrii comisiei de la Medicină s-au încuiat de ieri în UMF

Astăzi, prima probă pentru viitorii medici

Candidații la facultățile Universității de Medicină și Farmacie "Gr.T.Popa" vor susține, astăzi, prima probă a concursului de admitere. Ieri, la ora 12,00, membrii comisiilor de alcătuire a subiectelor au intrat în clădirea instituției, unde, lipsiți de orice comunicare cu exteriorul și păziți de Poliție, au muncit pînă azi la ora 10,00 dimineața la elaborarea și multiplicarea testelor grilă. Astăzi, cei 1325 de candidați vor susține proba la Biologie. În această după-amiază, vor fi afișate la sediile facultăților rezultatele corecte ale subiectelor de examen. **(Emilia CHISCOP)**

12.000 de candidați așteaptă cu sufletul la gură rezultatele la Universitatea "Al.I. Cuza"

La Universitatea "Al. I. Cuza", prima sesiune de admitere a luat sfîrșit. Sîmbătă dimineața, candidații de la Facultățile de Istorie, Biologie, Educație Fizică, Matematică, Psihologie, Geografie și Geologie erau prezenți în cele 140 de săli în care fuseseră repartizați. Elaborarea subiectelor de concurs, care a început încă de la ora 6,00 în sala Senatului, s-a sfîrșit cu mult înainte de ora planificată. "Toate subiectele erau deja gata la ora 7,30. Apoi biletele au fost multiplicate, la Matematică, Fizică și Chimie pentru fiecare candidat în parte, în timp ce la alte discipline subiectele au fost scrise pe tablă", a afirmat prof.dr. Panaite Nica, prorector al Universității "Al.I.Cuza". La ora 10,00 candidații au început proba scrisă de patru ore, iar la ora 14,00 concursul a luat sfîrșit. La această sesiune de admitere au participat 12.000 de candidați, subiectele fiind elaborate de 67 de comisii. Ca grad de dificultate, subiectele au fost, și la facultățile care au susținut examenul pe 5 septembrie, accesibile candidaților. S-a preferat, și de această dată, să se alcătuiască subiecte mai multe și de mai mică întindere.

La Facultățile de Litere și Științe Economice, unde concursul s-a derulat pe data de 3 septembrie, și la unele facultăți care au susținut proba scrisă pe 4 septembrie, comisiile de corectare și-au început deja, de cîteva zile, activitatea. La Drept, după cum ne-a declarat decanul Ioan Macovei, corectarea tezelor va începe astăzi. Data la care vor fi afișate rezultatele nu poate fi estimată deocamdată. **(Emilia CHISCOP)**

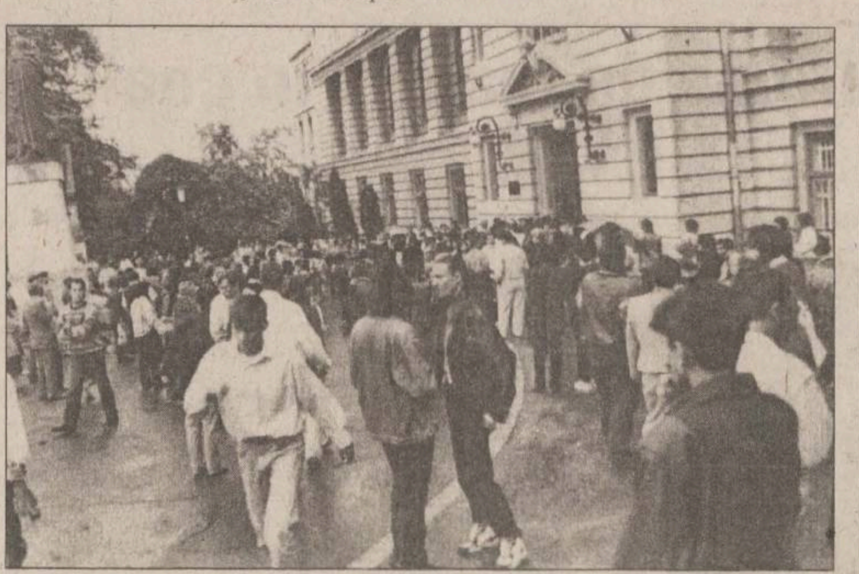

Judecător timp de 37 de ani, Nicușor Verbuță vrea să fie acum avocat

După cum am mai semnalat în paginile cotidianului ***"Monitorul"***, Baroul de Avocați Iași se confruntă cu o adevărată avalanșă de procurori și judecători care intenționează să-și părăsească locurile de muncă pentru a deveni avocați. Pe lista acestora a apărut recent și judecătorul *Nicușor Verbuță*, un magistrat cu aproape 40 de ani vechime în Justiție. Verbuță a absolvit Facultatea de Drept în 1959. Timp de doi ani a profesat ca notar, iar 37 de ani a fost magistrat. Actualmente, el ocupă funcția de judecător inspector la cea mai înaltă instanță ieșeană, Curtea de Apel Iași. **(A.S.)**

O bombă de 250 kg a fost găsită în grădina unui ieșean

În grădina ieșeanului ***Constantin Puchere*** a fost descoperită, sîmbătă, o bombă aviatică ce cîntărea 250 kg. Bărbatul, care făcea niște reparații în jurul casei, a găsit proiectilul în pămînt și a anunțat imediat Poliția. Ieri, lucrătorii Serviciului Arme, explozivi, substanțe toxice și specialiștii pirotehniști din cadrul Inspectoratului Județean de Protecție Civilă au dezamorsat bomba. Ei susțin că, dacă persoana care a descoperit muniția nu i-ar fi anunțat, se putea produce o catastrofă. **(Mădălina L.)**

Un tîlhar și-a bătut victima cu biciul

Zilele trecute ***Ioan Manolachi*** (26 ani), din Prisăcani, a fost adus în stare de arest preventiv în fața instanței pentru comiterea unei tîlhării. Potrivit rechizitoriului, el a săvîrșit una dintre cele mai stupide tîlhării din ultima vreme. Pe 15 mai 1998, Manolachi, aflat în căruța proprie, a întîlnit-o, pe drumul spre satul Stînca, pe ***Maricica Crudu***. Fără a o cunoaște și fără a avea vreun motiv, el a coborît din căruță și a amenințat-o cu cuțitul. Spre surprinderea victimei, Manolachi a început să o lovească cu biciul. Abia după ce a bătut-o bine, el i-a furat geaca în valoare de 200.000 lei. Potrivit actualelor reglementări legale, Ioan Manolachi riscă o pedeapsă cu închisoarea de la 3 la 18 ani. **(A.S.)**

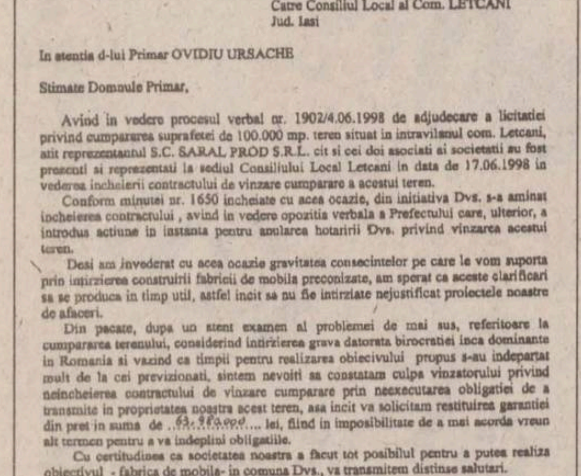

Catre Consiliul Local al Com. LETCANI
Jud. Iasi

In atentia d-lui Primar OVIDIU URSACHE

Stimate Domnule Primar,

Avind in vedere procesul verbal nr. 1902/4.06.1998 de adjudecare a licitatiei privind cumpararea suprafetei de 100.000 mp. teren situat in intravilanul com. Letcani, atit reprezentantul S.C. SARAL PROD S.R.L. cit si cei doi asociati ai societatii au fost prezenti si reprezentati la sediul Consiliului Local Letcani in data de 17.06.1998 in vederea incheierii contractului de vinzare cumparare a acestui teren.

Conform minutei nr. 1650 incheiate cu acea ocazie, din initiativa Dvs. s-a aminat incheierea contractului, avind in vedere opozitia verbala a Prefectului care, ulterior, a introdus actiune in instanta pentru anularea hotaririi Dvs. privind vinzarea acestui teren.

Desi am invederat cu acea ocazie gravitatea consecintelor pe care le vom suporta prin intirzierea construirii fabricii de mobila preconizate, am sperat ca aceste clarificari sa se produca in timp util, astfel incit sa nu fie intirziate nejustificat proiectele noastre de afaceri.

Din pacate, dupa un atent examen al problemei de mai sus, referitoare la cumpararea terenului, considerind intirzierea grava datorata birocratiei inca dominante in Romania si vazind ca timpii pentru realizarea obiecivului propus s-au indepartat mult de la cei previzionati, sintem nevoiti sa constatam culpa vinzatorului privind neincheierea contractului de vinzare cumparare prin neexecutarea obligatiei de a transmite in proprietatea noastra acest teren, asa incit va solicitam restituirea garantiei din pret in suma de ...63.980.000.... lei, fiind in imposibilitate de a mai acorda vreun alt termen pentru a va indeplini obligatiile.

Cu certitudinea ca societatea noastra a facut tot posibilul pentru a putea realiza obiectivul - fabrica de mobila- in comuna Dvs., va transmitem distinse salutari.

Facsimil după adresa primită de Consiliul Local Lețcani de la reprezentantul firmei "Lube" în România, în care italienii renunță la cumpărarea terenului.

"Nu-l acuz pe prefect, dar în mare măsură are partea sa de vină"

■ *consideră senatorul ieșean Dan Vasiliu, referindu-se la retragerea italienilor din "Afacerea Lube" de la Lețcani*

Dezamăgitor este finalul incursiunii unor investitori italieni la Iași care ar fi demarat o afacere la Lețcani de 2 milioane dolari. "Gravele întîrzieri datorate unor obstacole create de birocrație" i-au determinat să sisteze orice demers în vederea pornirii celei mai importante afaceri din județul Iași din ultimii doi ani.

Astăzi se va derula primul termen al procesului intentat Consiliului Local Lețcani de către prefectul Florin Vitan, însă italienii de la firma "Lube Cucine Componibili" nu mai sînt dispuși să aștepte un răspuns alte cîteva luni de acum încolo. În continuare prezentăm opiniile unor politicieni, ce reprezintă județul pe plan local și în Parlament, în legătură cu "fugărirea" investitorilor străini din Iași.

Liviu Antonesei, președintele Consiliului Județean, crede că ***"intră efectiv în logica în care se desfășoară în România astfel de procese. Între timp și Romtelecom a capotat și băncile... Atît timp cît lucrurile funcționează cum funcționează vor pleca toți investitorii. Este în fapt o birocrație generalizată. Nici măcar nu ține de o persoană sau alta, ține de mecanismul care funcționează ca dracu'. Și de persoanele din mecanism".***

Traian Dobre, deputat PDSR, este de părere că, ***"atunci cînd un investitor aduce o tehnologie modernă prin care avem un segment din piața mondială, sîntem nevoiți și obligați să le creem toate condițiile pentru dezvoltarea afacerii. Orice reprezentant al unei instituții publice trebuie să analizeze orice propunere de investiție care poate să ducă la dezvoltarea economică a zonei. El are această obligație morală de a analiza fiecare ofertă în parte".***

Dan Constantin Vasiliu, senator PD, consideră că ***"este o mare pierdere pentru județul Iași, ținînd cont de importanța investiției și de faptul că ieșenii așteaptă de atîta vreme investitori din afară. Mai ales că, în Moldova, investitori care să pună la bătaie o sumă importantă de bani nu prea au apărut. Acum, cînd a venit cineva, este păcat că nu s-au întreprins toate demersurile pentru ca Prefectura să aibă posibilitatea să dea undă verde. Nu-l acuz pe prefect, dar în mare măsură are partea sa de vină. Putea să se zbată pentru a găsi soluția care să-l încurajeze pe acel investitor italian, nicidecum să fie îndepărtat. Am ferma convingere că o soluție se găsea".*** **(Fănica DUMITRAȘCU)**

S.C. PAPER PRINT INVEST S.A.

Brăila, Șos. Baldovinești, nr. 20
Tel. 039/610210

Vinde la prețuri de producător următoarele:

- ✓ Caiet de muzică - 16 file - 990 lei
  - 24 file - 1.350 lei
- ✓ Caiet de desen - 16 file - 990 lei
  - 32 file - 1.560 lei
- ✓ Caiet de geografie - 24 file - 1.400 lei
  - 36 file - 2.590 lei
- ✓ Caiet de biologie - 24 file - 1.400 lei
  - 32 file - 1.750 lei
- ✓ Vocabular - 24 file - 600 lei
- ✓ Caiet tip I și II - 24 file - 990 lei
- ✓ Caiet dictando-mat. - 40 file - 1.150 lei
  - 64 file - 1.990 lei
- ✓ Caiet student - 64 file - 3.750 lei
- ✓ Bloc desen A4 - 16 file - 1.600 lei
- ✓ Bloc desen A3 - 20 file - 3.800 lei

Menționăm că prețurile nu conțin TVA

Hîrtia și cartonul pentru copertă sînt din import iar coperta este realizată în 3 culori

produse import UNGARIA
la cele mai avantajoase prețuri
FAINA de griu BL 80 BL 65 BL 55
GRIS de porumb
MAZARE uscata decorticata
GRIS de griu

SOCIETATE MIXTA ROMANO-MAGHIARA
GABONAREX
BAIA MARE, b-dul Bucuresti nr. 23/10
tel./fax 062/432285, 094570992

MOLDOMOBILA
Iași, str. Bucium nr. 34

vă anunță că
NUMAI pînă pe data de
18 septembrie
mai beneficiați de

EXCEPȚIONAL!

REDUCERI de **PREȚURI**
de pînă la **35%**

la toate produsele sale de mobilier, **inclusiv la prototipuri și unicate**, precum și la semifabricate din PAL, vîndute prin magazinul propriu situat în incinta firmei din **strada Bucium nr. 34 (între orele 8.00-17.00)**.
Informații la tel. **237246** între 8.00-15.00.

PREZENTUL VORBEȘTE PRIN
EUROPA NOVA

TELE
EUROPA NOVA
IAȘI

VĂ VEDE LUMEA VĂ VEDE LUMEA VĂ VEDE LUMEA

TELE
EUROPA NOVA
IAȘI

PUBLICITATE
VĂ VEDE LUMEA

PREGĂTIȚI-VĂ DE ȘCOALĂ!!!

UNIFORME ȘCOLARE
(fete și băieți)

RECHIZITE

Cele
mai
bune
prețuri
la
Hala
Centrală

ORAȘUL PE O COLOANĂ

Serviciu de probațiune la Penitenciar

În cadrul unui simpozion organizat la Palatul Culturii din Iași, sîmbătă dimineața, s-au întîlnit reprezentații Ministerului Justiției, ai Ministerului de Interne și oficialitățile locale. Scopul acestei manifestări a fost găsirea unei modalități prin care să se înființeze, în cadrul Penitenciarului Iași, o nouă secție. Serviciul de probațiune, care urmează să ia ființă în închisoare, urmărește să apropie relațiile dintre ofițeri și deținuți, pentru ca aceștia din urmă să se poată adapta mai ușor în societate atunci cînd ies din pușcărie. Pe lîngă cadrele Penitenciarului, aceeași menire o vor avea și asistenții sociali, care îi vor supraveghea pe infractorii ce au fost puși în libertate. Înainte de a da o sentință, judecătorul poate solicita Serviciului de probațiune un referat despre comportamentul delincventului, studierea acestui material avînd rolul de a-l face pe magistrat să dea cea mai potrivită condamnare. Durata proiectului este de un an, începînd cu 1 septembrie 1998. Cei care vor beneficia, deocamdată, de serviciile sistemului de probațiune sînt minorii ce au comis infracțiuni în municipiul Iași. (Mădălina LUCA)

"Pentru așa politică, nu ne trebuie Guvern"

Comisia de învățămînt a Camerei Deputaților nu va relua votul asupra articolului 123 din Ordonanța 26 privind modificarea Legii învățămîntului, referitor la posibilitatea înființării unor universități de stat în limbile minorităților naționale. Președintele acestei comisii, deputatul Anghel Stanciu, a făcut respectiva precizare în cadrul conferinței de presă susținută ieri de filiala locală a Partidului România Mare, menționînd că, în baza regulamentului Camerei, va trimite o scrisoare Guvernului în care să anunțe că obiectivul comisiei guvernamentale de înființare a unei astfel de universități nu mai există. În opinia deputatului ieșean, amendamentul votat de comisie este "rezultatul ultimului compromis care s-a putut accepta". De aceea, s-a făcut un apel către toți deputații să "mediteze asupra asupra acestei legi și să se alăture celor 19 membri ai comisiei" care au votat împotriva înființării unei universități de stat cu predare în limba maghiară. Referindu-se la rectificarea bugetului efectuată de Guvernul Radu Vasile, Anghel Stanciu a ținut să sublinieze că este inadmisibil ca oamenii școliți aflați în Guvern "să reducă întreaga politică economică" la diminuări de cheltuieli și măriri de taxe și impozite. "Pentru o astfel de politică nu avem nevoie de Guvern", a adăugat deputatul PRM. De aceea, el a caracterizat actualul Guvern ca pe un "Terminator al economiei românești". (Cristian RACU)

Dedesubturile unei răfuieli mafiote

În seara de 1 august 1998, ***Maria Gavriliuc,*** din Bacău, a sesizat Poliția din Iași că fiica ei, ***Beatrice Jamal*** (38 ani), a fost jefuită în propriul apartament de persoane necunoscute. Victima, care locuiește pe Moara de Foc nr. 10, fusese maltratată de atacatori și se afla internată în stare gravă la Spitalul de Neurochirurgie. Ofițerii Biroului Poliției Criminale au declanșat imediat cercetările, pentru a stabili cine a tîlhărit-o pe Beatrice Jamal.

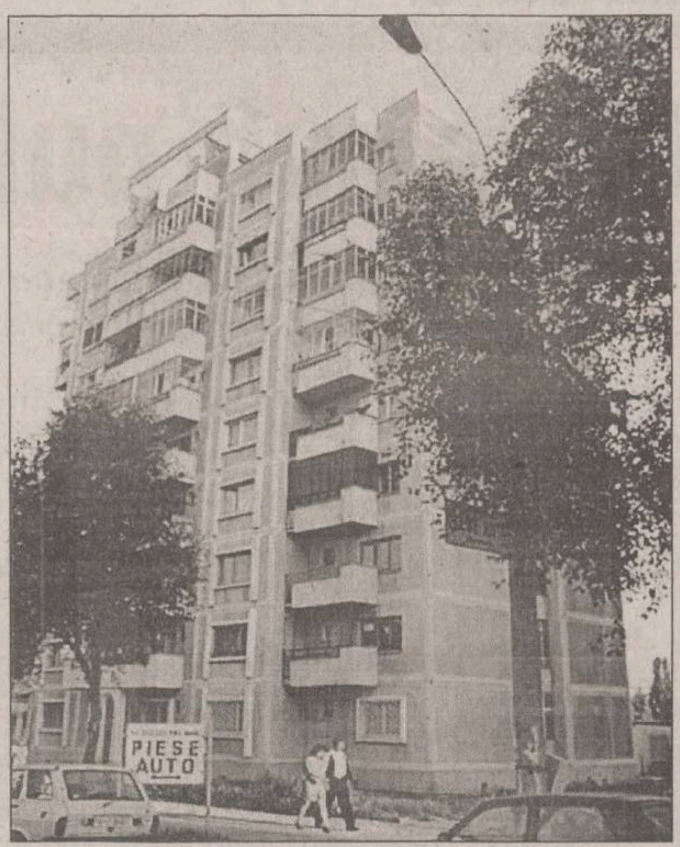

Blocul de la Moara de Foc unde locuiește Beatrice Jamal, victima jafului

Fostul soț sirian, primul suspect

Din primele verificări s-a stabilit că Beatrice Jamal, patroană a unui depozit en gros din Complexul "Siraj", avea relații de afaceri cu diferiți cetățeni străini.

Inițial, anchetatorii au crezut că femeia a fost victima unei răzbunări a soțului ei, cetățean sirian, cu care are o fetiță. În urmă cu doi ani, după divorț, fostul soț al lui Beatrice a plecat în Siria, luînd copilul cu el. Deși a încercat să-și aducă fetița înapoi în țară, Beatrice nu a reușit, ba, mai mult, a fost avertizată de fostul soț să nu mai facă nici un demers pentru obținerea micuței. Inițial, polițiștii au efectuat cercetări pornind de la conflictul dintre victimă și fostul ei soț. Însă verificările au stabilit că acesta nu a fost implicat în atacul asupra lui Beatrice Jamal. S-a ajuns la concluzia că ***ea îi cunoștea pe adevărații agresori, însă, în mod surprinzător, refuza să spună cine sînt aceștia.*** Săptămîna trecută a mărturisit doar că agresorii ei se numesc Ghena și Pașa și sînt din Republica Moldova. Întrucît cazul devenise complex, dosarul a fost preluat de ofițerii Serviciului de Combatere a Crimei Organizate și Corupției. Zilele trecute, ***Pavel Burlacu*** (24 ani) - zis Pașa- a fost identificat în municipiul Iași. Basarabeanul a fost arestat imediat, dar anchetatorii nu au făcut public acest lucru întrucît exista riscul ca al doilea agresor să se sperie și să fugă din țară. Individul a fost dat în urmărire generală, iar ofițerii ieșeni au cerut ajutorul tuturor unităților de Poliție din România. Sîmbătă seară, ***Ion Verdeș*** (24 ani) - zis Ghena - a fost capturat de Poliția Transporturi Navale Giurgiu în timp ce trecea fraudulos Dunărea. El se întorcea din Bulgaria, unde a stat ascuns după ce comisese fapta. Potrivit polițiștilor, după ce Verdeș și Burlacu s-au hotărît să devină vînători de recompense, ei și-au luat numele de Ghena și Pașa, cu care se recomandau peste tot în Iași. Foști sportivi de performanță (Verdeș a practicat boxul, iar Burlacu era karateka), ei s-au hotărît să folosească forța pumnului pentru a rezolva litigiile dintre partenerii de afaceri, urmînd să fie plătiți pentru aceste servicii. Polițiștii afirmă că basarabenii au acționat după modelul tip "raket", recurgînd la amenințări cu moartea și răpiri de persoane.

Peste 10.000 de dolari recompensă

La sfîrșitul lunii iulie, basarabenii s-au întîlnit, în Complexul "Siraj", cu Beatrice Jamal. Aflînd că ar fi dispuși să se implice în afaceri ilegale, femeia le-a propus să încheie un tîrg. Ea le-a spus că are de recuperat de la un cetățean arab ***20.000 de dolari, iar*** de la un ieșean 1.300 de dolari și le-a promis că le dă jumătate din suma pe care o vor recupera, indiferent prin ce mijloace, de la datornici. Anchetatorii susțin că Beatrice Jamal le-a arătat rakeților unde locuiesc cei doi parteneri de afaceri ce nu-și achitaseră datoriile față de ea, după care le-a dat termen cîteva zile să-și organizeze planul mafiot. Verdeș și Burlacu au pîndit familiile celor două persoane vizate. Ulterior, au luat legătura direct cu datornicii, cărora le-au spus că, dacă nu achită datoriile pe care le au față de Beatrice Jamal, îi vor omorî sau le vor răpi copiii. Timp de cinci zile, basarabenii au făcut presiuni asupra celor doi oameni de afaceri, însă fără rezultat. Văzînd că nu pot să intre în posesia banilor, rakeții s-au hotărît să o jefuiască pe femeia cu care încheiaseră tîrgul. Ceea ce i-a determinat să acționeze a fost faptul că Beatrice Jamal avea o locuință luxoasă, purta o cantitate mare de bijuterii și avea bani la discreție. În dimineața zilei de 1 august 1998, la ora 7:30, basarabenii au mers acasă la Beatrice Jamal. Pavel Burlacu a rămas la scara blocului, iar Ion Verdeș a urcat în apartament. După ce a intrat în casă, el a izbit-o pe Beatrice cu capul de pereți, a lovit-o cu pumnii și a legat-o la gură cu un fular ca să nu țipe. Verdeș i-a smuls victimei bijuteriile în greutate de 200 gr de aur, a luat din casă 1.138 de dolari și a fugit. După ce au împărțit prada, agresorii s-au decis să părăsească România. Din bunurile furate nu au mai fost recuperate decît cîteva bucăți dintr-un lanț și o brățară de aur. Ieri seară, Ion Verdeș a fost arestat sub acuzațiile de șantaj și tîlhărie, învinuiri ce i se aduc și lui Pavel Burlacu. Polițiștii care au anchetat cazul i-au întocmit dosar penal și victimei, Beatrice Jamal. Ea va fi trimisă în judecată pentru instigare la săvîrșirea infracțiunii de șantaj. Anchetatorii afirmă că acesta este primul caz de răzbunare mafiotă în care persoana ce a pus la cale atacul a devenit victimă, căzînd în propria plasă.

Sora geamănă a solistei grupului "Genius" a înghițit sodă caustică

■ *în vizită la o prietenă, tînăra de 22 ani a băut, din greșeală, substanța dintr-o cană ce se afla în bucătărie*

Sora solistei de la "Genius" a fost internată noaptea trecută la Spitalul de Urgențe, după ce a înghițit sodă caustică. Medicii spun că de cele mai multe ori soda caustică o înghit bețivii, care confundă sticlele, și sînt cazurile de ingestie accidentală. ***Sînziana Călugăru***, în vîrstă de 22 de ani, a băut din greșeală o gură de sodă caustică. Ieri, în salonul de la Spitalul de Urgențe, fata își aștepta sora, solista de la trupa "Genius", cu căștile pe urechi și cu alte cîteva casete la îndemînă.

"Sora mea geamănă trebuie să vină azi să mă vadă și sînt sigură că o să mă certe. Acum cîteva zile am vorbit cu ea și mi-a spus că vine trupa «Trei Sud - Est» în Iași și să mă duc, dar uite, a trebuit să mă internez", ne-a relatat Sînziana.

Fata ne-a povestit că acum două seri s-a dus în vizită la o prietenă de-a ei: ***"Am băut cîte o cafea și, după aceea, am vrut să beau niște apă. Soda caustică era într-o cană și era incoloră, arăta exact ca apa. Prietena mea o pregătise, nu mai știu pentru ce, dar eu nu știam, eram convinsă că-i apă".***

După gust, și-a dat seama că, de fapt, cana respectivă conținea altceva. "***Am înghițit o gură, restul l-am scuipat. După aceea am băut vreun litru de lapte, în timp ce mă certam cu prietena mea. S-a întîmplat să beau eu, dar dacă bea din cană copilul ei, o scumpete, cine știe ce se putea întîmpla"***, a adăugat Sînziana Călugăru.

Sînziana va trebui să mai rămînă internată în spital, este de părere dr. Adorata Coman, care a explicat că soda caustică este un coroziv foarte penetrant și ***"se poate să apară o stenoză esofagiană. Fata nu are o astfel de simptomatologie, dar trebuie să prevenim apariția unei stenoze post caustice. De aceea, va trebui să mai fie supravegheată cîteva zile în spital". (Cristina PETRACHE)***

O studentă a luat marele premiu al "Monitorului TV"

Deși a participat în mod constant la concursurile organizate de "Monitorul", studentei Anca Butnariu (21 ani) i-a surîs norocul abia la sfîrșitul verii. Aspiratorul ETA, reprezentînd marele premiu al lunii august la concursul "Monitorul TV", a fost primit cu mare bucurie de proaspăta cîștigătoare. ***"A fost o mare surpriză. Este primul premiu cîștigat vreodată. Sinceră să fiu, nu m-am așteptat ca tocmai eu să iau aspiratorul"***, ne-a declarat Anca Butnariu. Un al doilea cîștigător, la "Mica Publicitate", este Vasilica Roșca. Tînără profesoară, Vasilica Roșca a dat curs rugămintii surorii ei de a-i da un anunț în ziar. ***"Pur și simplu nu m-am așteptat să cîștig. Am dat și eu o dată un anunț în ziar, și m-am trezit că am cîștigat un premiu. Prăjitorul de pîine îmi va prinde foarte bine în gospodărie"***, este de părere Vasilica Roșca. Premiul pus în joc la concursul "Mica Publicitate" a fost un prăjitor de pîine "Solac". **(A.P.)**

Groparul asasin s-a săturat de pușcărie

■ ***condamnat la 19 ani pentru că și-a hăcuit nevasta, criminalul a cerut suspendarea executării pedepsei pentru că e bolnav* ■ *comisia de expertiză a hotărît, însă, că se poate trata și după gratii*** ■

Eduard Papafil, în vîrstă de 40 de ani, fost gropar la cimitir, a fost condamnat în anul 1996 la o pedeapsă de ***19 ani închisoare***, pentru săvîrșirea infracțiunii de omor deosebit de grav. El a ucis-o în chinuri groaznice pe Maricica Lupu, concubina sa, cu care trăia într-o baracă de pe malul Bahluiului. În ziua de 9 mai 1995, Eduard Papafil a venit băut acasă, găsindu-și concubina într-o avansată stare de beție. Furios că femeia nu i-a spus unde și cu cine s-a îmbătat, groparul a pus mîna pe o coadă de hîrleț, cu care a bătut-o pînă s-a rupt. Mai apoi a scos din buzunar un cuțit cu buton și a înțepat-o pe Maricica Lupu pe tot corpul, mai ales în zona feselor. După ce s-a odihnit cîtva timp și a văzut că femeia tot nu-i spune cu cine s-a îmbătat, Eduard Papafil a mai luat o coadă de hîrleț - mult mai groasă - cu care a continuat s-o bată cu sălbăticie. Maricica Lupu a murit în aceeași noapte, groparul Eduard Papafil fiind arestat și trimis în judecată. După ce a epuizat toate căile de atac a sentinței pronunțată de Tribunal, Eduard Papafil a făcut o cerere de întrerupere a executării pedepsei, pe motiv că nu poate sta la închisoare pentru că este grav bolnav. Comisia de expertiză medico-legală a concluzionat că afecțiunile de care suferă Papafil pot fi tratate și în regim de detenție, astfel încît atît Tribunalul, cît și Curtea de Apel au respins săptămîna trecută cererea condamnatului, urmînd ca acesta să execute fără întrerupere pedeapsa pronunțată inițial. **(Dan ISTRATE)**

CONECTEAZĂ-TE
ACUM

Conectarea e nepreţuită.
De aceea, acum e gratuită!

CONECTARE GRATUITĂ

Până la 17 octombrie,
ai conectare gratuită
pentru orice tip de abonament CONNEX GSM.
Eşti ca şi conectat!
Vino la cel mai apropiat magazin sau dealer CONNEX GSM.

CONNEX GSM
www.connex.ro

Monitorul Politic

Luni, 7 septembrie 1998

Politica s-a strecurat pe furiș sub pulpana Religiei

■ *ultima mare manifestare ecumenică a secolului, care s-a încheiat la București săptămîna trecută, a adus în atenția opiniei publice o problemă nouă pentru România, dar veche pentru democrațiile occidentale: care este soluția politică a numeroaselor conflicte religioase ce fac milioane de victime în întreaga lume?*

Liderul PNȚCD, Ion Diaconescu, sărutînd mîna IPS Bartolomeu Anania la manifestarea ecumenică de săptămîna trecută. În stînga, președintele Emil Constantinescu și Prea Fericitul Teoctist, deschizînd aceeași manifestare, ai cărei organizatori au fost

De-a lungul istoriei omenirii, marea majoritate a conflictelor armate au avut, și din nefericire mai au, o cauză religioasă. Din acest punct de vedere, democrațiile moderne, care cîștigă din ce în ce mai mult teren în întreaga lume, au descoperit că mecanismele lor, extrem de eficiente în probleme conflictuale mult mai complexe, nu pot face aproape nimic în cazul conflictelor religioase. Neajunsul rezidă în faptul că centrele de putere sau de negociere nu sînt clar delimitate între puterea politică sau liderii religioși. În timp ce prima are la îndemînă decizia, ultima, independent de aceasta, deține aproape în totalitate influența.

Cea de-a XII-a întîlnire internațională "Oameni și Religii", ce s-a desfășurat săptămîna trecută la București, a pus în evidență, cel puțin pentru publicul din țara noastră, punctul pînă la care politicul se poate amesteca în viața religioasă. Nu întîmplător, manifestarea la care au participat reprezentanți ai tuturor marilor religii din lume fost organizată de Patriarhia română și Președinție.

Istoria greco-catolicilor din Ardeal

Fără a fi rezultatul unui curent reformator pornit din interiorul Bisericii Ortodoxe românești din Transilvania, apariția cultului greco-catolic a avut la origine considerente exclusiv politice, ceea ce nu l-a împiedicat, cu timpul, să devină unul dintre curentele creștine majore.

Cum a apărut ritul greco-catolic

În anul 1688, ca urmare a ofensivei militare răsăritene a Imperiului Habsburgic, Transilvania a fost transformată din principat autonom aflat sub suzeranitate turcească în provincie a Imperiului German. Imediat după integrarea Transilvaniei, Curtea de la Viena a reconfirmat privilegiile celor "trei națiuni" (maghiarii, sașii și secuii) și ale celor patru religii "recepte" (catolicismul, luteranismul, calvinismul și unitarianismul) statutate în secolul al XVI-lea, românii și Biserica lor ortodoxă fiind și în continuare "tolerați", ceea ce echivala cu lipsa drepturilor și libertăților, atît economice, cît și politice.

Datorită apartenenței catolice a Casei de Habsburg dar și datorită crizei profunde structurale prin care trecea Biserica Catolică drept urmare a pierderii unui important număr de credincioși prin trecerea lor la cultele protestante, în Transilvania a fost demarată o importantă campanie de catolicizare. La 14 aprilie 1698, Curtea de la Viena a emis o diplomă prin care se arăta că preoții ortodocși români erau liberi să se "unească" cu una dintre religiile recepte sau să-și păstreze în continuare credința. La 2 iunie 1698, arhiepiscopul de Esztergam din Ungaria, cardinalul Colonci, a adresat un manifest preoților români, prin care erau anunțați că se vor bucura de privilegiile unirii cu "Roma", numai dacă vor accepta următoarele condiții: Papa este capul Bisericii, Sfînta împărtășanie se poate face și cu pîine dospită (azima), Duhul Sfînt vine și de la Fiul (filioloque), existența stadiului intermediar între Rai și Iad, numit Purgatoriul, avînd ca rol imacularea sufletelor păcătoase. În urma insistențelor asidue ale emisarilor iezuiți din Transilvania, dar și a condițiilor moderate impuse, în scurt timp, campania de catolicizare a cunoscut un prim succes notabil. Astfel, la 7 octombrie 1698, 38 de protopopi au semnat "manifestul de unire". Acesta a fost începutul ritului greco-catolic din Transilvania, ulterior din România, metoda perfectată atunci fiind aplicată comunităților ortodoxe din Ucraina occidentală și Slovacia orientală.

Astfel, prin întîia diplomă leopoldină (după numele împăratului Leopold), din februarie 1699, a fost înființată Biserica unită cu Roma, preoții "uniți" și averile lor fiind scutiți de impozite în schimbul acceptării tutelei și primordialități Bisericii Catolice.

Chiar dacă a afectat, pentru prima oară, suprapunerea perfectă între românitate și ortodoxie în Transilvania, "unirea cu Roma" a dat permis tinerilor români să studieze în marile centre universitare catolice din Europa Centrală, tocmai aceștia fiind cei care au fundamentat intelectual și documentar latinitatea românilor, avînd o contribuție esențială la crearea conștiinței naționale în secolul al XIX-lea.

Directivele de la Moscova au dat totul peste cap

În perioada contemporană, după constituirea României Mari, cele două biserici românești majore au coexistat armonic, fără ca între ierarhii sau credincioșii lor să fie înregistrate fricțiuni majore de natură dogmatică sau administrativă. Această situație a durat pînă la sfîrșitul celui de-al doilea război mondial, cînd, în 1948, sub influența unui impuls unificator ortodox, venit de această dată de la Moscova, la 18 iulie, autoritățile comuniste au anulat Concordatul semnat cu Papalitatea în 1927, prin care cultul greco-catolic fusese reconfirmat, iar în octombrie, după consfătuirea bisericească de la Cluj, sub presiunea puterii, s-a hotărît revenirea Bisericii Greco - Catolice "în sînul" Bisericii "strămoșești" ortodoxe. Astfel, la umbra Guvernului comunist, pe 21 octombrie 1948, în Catedrala Reîntregirii din Alba Iulia, Patriarhul de atunci, Iustinian, devenea după 250 de ani primul cap al Bisericii Ortodoxe Române reunite, această modificare fiind însoțită de trecerea tuturor averilor și lăcașurilor de cult greco-catolice în proprietatea Bisericii Ortodoxe.

Disputele dintre ortodocșii și greco-catolicii români

În acest an, la Blaj s-a încercat refacerea atmosferei de concordie dintre cele două biserici românești - cea ortodoxă și cea unită cu Roma. Ca și atunci, înalții ierarhi ai celor două culte au slujit împreună în fața mulțimii. Inițiativa i-a aparținut președintelui României, Emil Constantinescu, care a încercat să arate astfel că, într-o regiune măcinată de conflicte între minorități etnice sau religioase, această țară reprezintă o insulă de stabilitate. Problema principală a relațiilor interconfesionale din România o reprezintă bisericile revendicate de greco-catolici. Aceștia au reușit să recupereze, de exemplu, catedrala de la Blaj, dar nenumărate alte biserici rămîn o sursă de conflict între comunitățile ortodoxe și greco-catolice.

Decizia Curții de Apel București, prin care Bisericii Greco-Catolice îi este retrocedată Catedrala Schimbarea la Față din Cluj Napoca a generat vii controverse la nivelul opiniei publice, care au culminat cu o încăierare chiar în incinta lăcașului de cult, în momentul în care greco-catolicii au reintrat în posesia catedralei. La scurt timp după incidentul din data de 13 martie, peste trei mii de preoți și seminariști ortodocși din Transilvania au participat la o procesiune religioasă în centrul Clujului. La finalul ei, arhiepiscopul Vadului, Feleacului și Clujului, IPS Bartolomeu Anania, a rostit o predică în care a afirmat că procesiunea religioasă a fost oficiată "ca un răspuns cu rugăciune la violența sI sălbăticia de care au dat dovadă vrăjmașii Bisericii Ortodoxe în urmă cu o săptămînă". Un conflict între ortodocși și greco-catolici a izbucnit și în localitatea Ardud, din județul Satu Mare, după ce enoriașii Parohiei ortodoxe din localitate au hotărât să treacă la religia greco-catolică. Ei au susținut că au luat această decizie deoarece provin din familii catolice dar, pentru că au fost născuți după 1948, au fost botezați ortodocși.

În localitatea Botiza (jud. Maramureș), credincioșii ortodocși i-au împiedicat, la 25 iunie 1998, pe credincioșii greco-catolici să intre în posesia bisericii din localitate, care le-a aparținut înainte de 1948. Executorul judecătoresc s-a aflat, în acea zi, la Botiza, pentru a pune în aplicare hotărârea Tribunalului Maramureș. Credincioșii ortodocși au venit la biserica veche din localitate și i-au amenințat pe greco-catolici cu bătaia dacă nu renunță la revendicarea bisericii.

O situație complet diferită s-a înregistrat la Florești, jud. Cluj, unde locuitorii din comună, în marea lor majoritate ortodocși, au donat, fiecare, diferite sume de bani pentru a construi greco-catolicilor din localitate o biserică proprie. Donațiile credincioșilor au ajuns în final la șase sute de milioane de lei. Noua biserică greco-catolică din Florești a fost sfințită, în prezența episcopului Diocezei Greco-Catolice de Cluj-Gherla, George Guțiu, a preotului ortodox din comună și a unor călugărițe ortodoxe. La sfințirea bisericii a fost invitat și Arhiepiscopul Vadului, Feleacului și Clujului, IPS Bartolomeu Anania. Acesta a refuzat invitația motivînd că trebuie să oficieze liturghia de la Catedrala Ortodoxă din Cluj Napoca.

Războaiele sfinte ale secolului

■ *toate conflictele armate care se desfășoară în acest moment în întreaga lume au substrat religios*

Religia a jucat un rol crucial în istoria umanității. Elementul religios a reprezentat calea spre toleranță și bună conviețuire între oameni, dar a fost, în același timp, și una dintre principalele cauze ale conflictelor, motivînd și justificînd, de foarte multe ori, pornirile sîngeroase și războinice. Multe dintre conflicte au ca substrat opțiunile diferite în plan spiritual ale părților implicate, motivațiile politice, teritoriale sau administrative constituind, de multe ori, un pretext care să ascundă aspectul religios al diferendelor. La ora actuală, principalele zone de conflict, generat de interpretări proprii ale diferitelor concepte religioase, sînt: zona Irlandei de Nord, Orientul Mijlociu și Asia de Sud. Tot cu un substrat religios pot fi caracterizate și conflictele din țările fostei Iugoslavii: Bosnia-Herțegovina si Kosovo, unde părțile beligerante au fost croații - romano-catolici, sîrbii - creștin-ortodocși, bosniacii musulmani - slavi care au adoptat religia foștilor ocupanți otomani, respectiv, sîrbii și albanezii - majoritatea musulmani.

Războiul din fosta Iugoslavie

Războiul din fosta Iugoslavie a început în iunie 1991, după ce Slovenia si Croația și-au declarat independența. Fostul lider al partizanilor sîrbi, Iosif Broz Tito, a creat Federația Iugoslavă, după cel de-al doilea război mondial, incluzînd, pe lîngă Serbia, republicile Muntenegru, Macedonia, Bosnia-Herțegovina, Slovenia si Croația. Politica dusă de Broz Tito a inhibat orice rivalitate pe motive etnice și religioase. După căderea Imperiului Sovietic și a regimurilor comuniste din Europa de Est, majoritatea republicilor iugoslave și-au exprimat dorința de autodeterminare. În 1991, armata sîrbă a intervenit în Slovenia și ulterior în Croația, pentru a împiedica separarea lor de Federație. Războiul sîrbo-croat a durat pînă în ianuarie 1992 și s-a soldat, potrivit estimărilor, cu peste 10.000 de victime și importante pagube materiale. În aprilie 1992, rebelii sîrbi din Bosnia au cerut ajutorul armatei iugoslave, pentru a împiedica separarea de Serbia. În 1991, populația republicii Bosnia-Herțegovina era formată din musulmani (41%), sîrbi (31%) și croați (17%). Dupa intervenția ONU, în septembrie 1991, prin trimiterea forțelor de pace multinaționale în fosta Iugoslavie, Consiliul de Securitate a impus Serbiei și Muntenegrului un embargou internațional total pentru a determina autoritățile de la Belgrad să își retragă armata din noile republici independente.

Confruntările armate, de dată recentă, dintre forțele de ordine sîrbe și luptătorii albanezi din provincia Kosovo, au reaprins flacăra războiului în fosta Iuguslavie. Dupa formarea Federației Iugoslave, Tito a garantat statutul de autonomie pentru 2 regiuni: Voivodina - cu populație majoritar maghiară, și Kosovo - cu populație majoritar albaneză. Constituția R.S.F.I. din 1974 a consfințit acest lucru. În martie și aprilie 1981 au loc proteste ale albanezilor din Kosovo, care cer respectarea statutului autonom al provinciei și chiar separarea de Iugoslavia. Demonstrațiile au fost însă reprimate cu violență de trupele sîrbe.

80 de ani de conflict în Irlanda de Nord

Un alt conflict, nu mai puțin sîngeros, cu o pronunțată tentă religioasă, se derulează de aproape trei decenii în arhipelagul Britanic. Irlanda și-a cîștigat autonomia față de Anglia în 1921, dar cu o condiție: șase comitate din nord-estul țării (Ulster) rămîn sub oblăduirea monarhiei britanice, prin guvernul de la Londra. În plus, englezii hotărăsc ca ținutul Ulster să fie locuit cu precădere de protestanți, urmași ai prezbiterienilor din Scoția, cu intenția declarată de a impune propria religie în schimbul tradițiilor catolicilor.

Conflictul dintre cele două comunități religioase prinde repede contur, fiind alimentat și de scandalul politic dintre guvernele de la Dublin și Londra. De o parte a baricadei sînt, așadar, susținători ai deciziei foștilor colonialiști englezi de a separa șase dintre cele 32 de comitate ale Irlandei, în zona numită Ulster (Irlanda de Nord). Adepții înfocați ai guvernului britanic, recunoscuți sub denumirea de loialiști, se grupează în mișcarea Organizația de Apărare Ulster (Ulster Defense Association), din care se desprind, ulterior: Forța Voluntară Ulster (Ulster Volunteer Force), condusă de Sir Edward Carson (considerat întemeietorul Irlandei de Nord) și Luptătorii pentru Libertate Ulster (Ulster Freedom Fighters).

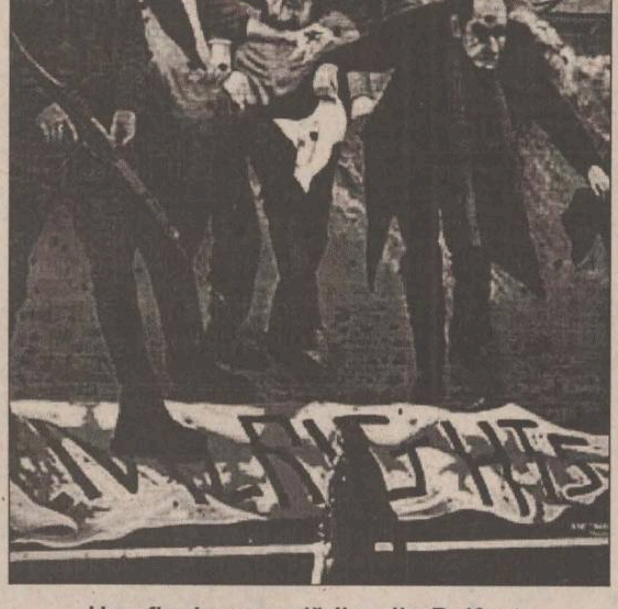

Un afiș de pe o clădire din Belfast, care condamnă atentatele IRA

De partea cealaltă, apărătoarea naționalismului irlandez este Armata Republicană Irlandeză (IRA), reprezentată politic de gruparea Sinn Fein. De asemenea, unioniștii, alături de Partidul Social-Democrat al Muncii, înființat în 1970 și condus de John Hume, constituie un nou pol de sprijin pentru catolici, în lupta pentru alipirea Ulster-ului la Irlanda, ca rezultat al procesului de pace dintre Anglia și Irlanda. Șirul de atentate ale ambelor părți implicate în acest razboi civil începe imediat după 1921, după înființarea grupării conduse de Sir Edward Carson, UVF. Pentru mereu alte motive, atît IRA, cît și loialiștii protestanți, nu ezită să recurgă la metode violente de protest.

Evreii - ghimpele din coasta lumii musulmane

Noua ordine internațională a constituit premisele demarării unui real proces de pace și în Orientul Mijlociu. Astfel, a apărut cu adevărat posibilitatea ca vechea rivalitate și disputele teritoriale dintre evrei și țările arabe să fie rezolvate pe cale pașnică. Războiul din Golful Persic a mărit considerabil prestigiul și influența SUA în regiune. Sprijinul acordat SUA de Arabia Saudită în timpul războiului a condus la izolarea pozițiilor intransigente față de procesul de pace. De asemenea, Israelul a început să ia în considerare alte alternative pentru rezolvarea disputelor teritoriale cu palestinienii, sirienii sI libanezii. Sesizînd apariția acestor oportunități, președintele SUA, George Bush, și secretarul de stat american, James Baker, au început, în vara anului 1991, tratativele pentru organizarea unei conferințe de pace la care să fie invitați reprezentanți ai tuturor comunităților etnice și religioase implicate. Conferința s-a deschis, la 30 octombrie 1991, la Madrid. În ianuarie 1993, oficialii israelieni s-au întîlnit în secret, în Norvegia, cu o delegație a Organizației pentru Eliberarea Palestinei, condusă de Yasser Arafat. Prima victimă a procesului de pace a fost chiar premierul israelian, Yitzhak Rabin, care a fost asasinat de un extremist religios evreu, în noiembrie 1995.

Talibanii au propria interpretare a Coranului

Un alt loc "fierbinte" în zona Orientului, unde execuțiile publice se fac în numele religiei, este Afganistanul. Știrile și imaginile venite din această zonă îngrozesc o lume întreagă, de mai bine de patru ani. Mișcarea talibanilor a devenit o forță politică și militară în 1994, după ce au intrat cu forța în orașul Kandahar, preluînd puterea de la alți luptători în numele legii islamice, mudjahedinii. Despre ei se spune că sînt studenți care au urmat cursurile de religie ale unei școli din Pakistan, pe nume "madrasas", înființată în timpul Rezistenței islamice, Jihad, pe durata ocupației sovietice în Afganistan. Numele de talibani vine de la cuvîntul "taleb" care înseamnă "student". La "madrasas", studenții au învățat să recite din Coran, dar și să mînuiască tehnologii militare dintre cele mai sofisticate.

Pe 27 septembrie 1996, talibanii își văd visul împlinit și intră în capitala Afganistanului. După ce îl execută pe fostul președinte Najibullah, ei instituie o serie de reguli pe care locuitorii Kabulului trebuie să le respecte cu sfințenie, deoarece sînt reguli din legea islamică și codul de onoare Pashtun, parte din codul de cutume musulmane Sharia. Femeilor li se interzice să mai fie angajate, ele nu au voie să iasă din casă fără așa-numita "burqa" (îmbrăcăminte specială pentru femei care le acoperă din cap pînă în picioare) și fără să fie însoțite de o rudă bărbat, iar fetele au primit interdicție de a mai merge la școală. Cît îi privește pe bărbați, aceștia sînt obligați să poarte barbă lungă și să meargă la moschee pentru rugăciune de cinci ori pe zi. Jocurile pentru copii, cum ar fi înălțarea zmeelor, nu sînt permise. Apoi, muzica, fotografiile și produsele cosmetice trebuie să dispară în totalitate din viața afganilor. Pentru încălcarea sau ignorarea acestor legi nou instituite, "rebelii" sînt bătuți, torturați, omorîți cu pietre și, cîteodată, în funcție de gravitatea faptelor comise, părți din corp le sînt amputate (pentru un furt minor, de exemplu, se taie doar un deget).

Kashmir și tigrii tamili

Sudul Asiei este frămîntat, de asemenea, de o serie de conflicte cu caracter religios: Jammu și Kashmir, la granița dintre India și Pakistan, este teritoriul pentru care se luptă ambele țări, centrele conflictului aflîndu-se la Srinagar și Charar-I Sharif - statul indian Maharashtra - părțile beligerante fiind budiștii si hindușii: statul indian Uttar Pradesh; Statul indian Karnataka și insula Sri Lanka (fostă Ceylon) - unde se luptă pentru supremație tamilii și sinhalezii.

Algeria, țara celor mai sîngeroase atentate

Republica Algeriană, situată în nord-estul Africii, pe coasta Mediteranei, este locul în care se desfășoară unul dintre cele mai sîngeroase conflicte politico-religioase. După cucerirea independenței, în 1962, Algeria a fost guvernată de Frontul pentru Eliberare Națională (FLN), care era singurul partid legal din țară. În 1989, prin adoptarea unei noi Constituții, a fost creat sistemul politic multipartinic. La primele alegeri libere din Algeria, desfășurate în 1991, Frontul Islamic de Salvare (FIS) a cîștigat primul tur de scrutin cu o largă majoritate. Însă FLN, sprijinit de forțele armate algeriene, pentru a evita preluarea puterii de către fundamentaliștii islamici, a anulat rezultatele alegerilor. Grupurile islamice fundamentaliste au declanșat în acel moment o vastă campanie de violență și terorism îndreptată împotriva guvernului. Din 1995 Algeria a devenit teatrul unui adevărat razboi civil între forțele de securitate guvernamentale și formațiuni paramilitare islamiste.

Creștinismul, cea mai controversată religie din istorie

Din anul 313, cînd împăratul roman Constantin cel Mare, prin Edictul de la Milano, numit și Edictul de Toleranță, a proclamat libertatea de credință și egalitatea în drepturi pentru creștinii din imperiu, creștinismul nu a încetat să fie reinterpretat, dovedindu-se a fi, de-a lungul istoriei sale, una dintre cele mai controversate religii.

Încă necristalizat din punct de vedere dogmatic, începînd cu secolul al IV-lea, creștinismul recunoscut a început să fie contestat de nenumărate erezii, provenind în majoritatea lor din Asia Mică, arianismul, nestorianismul și monofizitismul fiind doar cîteva dintre cele mai importante. Fragmentarea imperiului roman în două formațiuni statale, la 395, Imperiul Roman de Răsărit, devenit Bizanț (cu capitala la Constantinopol, proclamat în 330 de către Constantin cel Mare drept capitală a întregului imperiu - "a doua Romă") și Imperiul Roman de Apus (cu capitala la Ravena), a adus cu sine și apariția a două centre creștine majore, care, chiar dacă nu erau concurente, au beneficiat de dezvoltare și condiții generale aparte.

Dispariția, în 476, a Imperiului Roman de Apus, prin cucerirea Romei de către germanici și trimiterea însemnelor imperiale la Constantinopol au făcut ca centrul de greutate al lumii antice tîrzii să se deplaseze în partea sa estică, unde împărații romani din noua Capitală deveniseră singurii descendenți veritabili ai vechii Rome. Cu toate că, încă din 375, episcopului Romei îi fusese recunoscută autoritatea supremă în cadrul Bisericii (ca episcopie întemeiată de Sfîntul Petru), invazia germanică, dar mai ales dezvoltarea impetuoasă a Imperiului Roman de Răsărit a făcut ca episcopia din Roma să intre sub autoritatea Constantinopolului, ca unic centru politic major, capabil să ofere creștinismului protecția necesară, ajutîndu-l în expansiunea sa. Chiar dacă Patriarhul Constantinopolului era cel care confirma numirea episcopilor și a înalților prelați romani, cele două centre creștine au evoluat în paralel, fricțiunile politice dintre acestea crescînd în intensitate pe măsură ce Bizanțul își restrîngea treptat sfera de influență, iar Roma își întărea noul imperiu al spiritului ce emitea deja pretenții la universalitatea creștină.

Politica Marii Schisme și urmările ei

În urma unor evoluții de durată, în care cele două centre creștine au cunoscut transformări majore, atît structurale cît și dogmatice, la 16 iulie 1054, Patriarhul Mihail Kerularios și Papa Leon al IX-lea s-au excomunicat reciproc, consfințind astfel separarea bisericii din Constantinopol de cea din Roma, realitate devenită, încă din sec. al VIII-lea, efectivă (Marea Schismă). Acesta este momentul oficializării rivalității celor două mari curente creștine: ortodoxia (învățătura cea dreaptă) și catolicismul (universalitatea).

Marea Schismă nu a fost decît începutul unei fragmentări nesfîrșite a bisericilor creștine. În Occident, începînd cu jumătatea secolului al XI-lea, Papalitatea intră într-o gravă criză de autoritate, ajungîndu-se la existența concomitentă a trei papi care se excomunicaseră reciproc (Grigore al VI-lea, Silvestru al III-lea și Benedict al IX-lea), iar din 1075 începe lupta pentru învestitura episcopilor cu împărații Imperiului romano-german, care se va sfîrși cu separarea, cel puțin teoretică, a celor două domenii de autoritate, cel spiritual, avînd în centru Papalitatea, și cel temporal, avîndu-l ca protagonist pe prinț, rege sau împărat.

În Est, după cucerirea de către cruciații latini și fragmentarea Imperiului Bizantin, Patriarhia de la Constantinopol, lipsită de protecția și ajutorul mașinii statale, se confruntă și ea cu o gravă criză de autoritate, care o va face să controleze doar nominal noile centre eclesiastice din Europa de Sud-Est și Balcani (mitropoliile bulgare, sîrbești, românești și rusești). Cucerirea Constantinopolului de către turci, în 1453, și transformarea lui în capitală a Imperiului Otoman, pentru Patriarhia de aici nu a făcut decît să confirme o realitate preexistentă: autocefalia noilor centre ortodoxe, una din trăsăturile majore ale acestui cult, Constantinopolului rămînîndu-i doar preeminența simbolică a primei Patriarhii ortodoxe: "primus inter pares" (primul între egali - concept preluat din cultura politică a Greciei antice). Singura contestare majoră a acestui statut a venit din partea Mitropoliei Moscovei, care, încă de la 1448, prin alegerea ca mitropolit a episcopului rus Iona (pînă atunci, mitropoliții erau numiți de către Constantinopol), din ordinul cneazului Vasile al II-lea, și-a afirmat explicit independența față de vechiul centru ortodox. Această tendință avea să devină doctrină de stat în timpul lui Ivan al III-lea, cînd în urma căsătoriei acestuia cu prințesa bizantină Sofia Paleolog (1472), prin adoptarea vulturului bicefal bizantin ca simbol al Rusiei, Moscova avea să fie proclamată oficial "a treia Romă".

Papa sau Regele?

În Occident, pe fondul dezvoltării culturale fără precedent (Umanismul), dar și pe acela al degenerării morale a clerului catolic, Biserica a început să fie puternic contestată din toate punctele de vedere. În octombrie 1517, călugărul și profesorul de teologie al Universității din Wittenberg, Martin Luther, și-a făcut publice, prin lipirea lor de ușa bisericii din oraș, cele 95 de teze împotriva indulgențelor (absolvirea de păcate de către preoți în schimbul unor beneficii materiale), act ce avea să constituie începutul Reformei Bisericii Catolice, în fapt, demantelarea unității spirituale a Occidentului. Potrivit lui Martin Luther, mîntuirea putea avea loc numai prin credința personală, credinciosul, prin buna cunoaștere a Bibliei, putînd fi propriul său preot. Astfel, erau puse sub semnul întrebării nu numai practica indulgențelor (devenită o sursă consistentă de venituri), dar și utilitatea bisericii ca instituție văzută pînă atunci, ca unic intermediar între Providență și om. Doctrina lui Martin Luther a găsit repede adepți fervenți în toată lumea catolică (cu excepția Spaniei, Portugaliei și parțial a Franței), ajungîndu-se ca, la mijlocul sec. al XVI-lea, protestantismul, cu toate tendințele sale (luteranismul, calvinismul, unitarianismul, presbiterianismul, trinitarismul ș. a.) să devină al treilea curent major al creștinismului.

Averile și privilegiile bisericii, ca și subordonarea față de curia papală au atras și în Anglia o ostilitate generală față de organizarea catolică. Conflictul izbucnit între rege și Papalitate, în urma refuzului Papei de a-i permite lui Henric al VIII-lea să divorțeze de Ecaterina de Aragon, a dat posibilitatea monarhului englez să ia o serie de măsuri administrative de natură să înlocuiască autoritatea papală asupra Bisericii engleze cu cea regală. Astfel, în 1531, regele Henric al VIII-lea s-a proclamat "șef suprem" al Bisericii și al clerului din Anglia, iar în 1534, "Actul de Supremație" al Parlamentului a recunoscut pentru rege dreptul de a decide în probleme legate de dogmă și organizare. Cu toate acestea, pînă la jumătatea sec. al XVI-lea, ritul și dogma noii biserici, denumită de atunci "anglicană", au rămas aceleași ca cele din Biserica Catolică.

·Pagină realizată de Claudiu RAUS

LUNI
7 septembrie 1998
Inclus în nr. 210

Monitorul
Financiar

Secțiunea
C

Vînzarea datoriilor societăților de stat are acceptul Guvernului

■ *în două săptămîni vor fi prezentate și normele de aplicare*

Normele de aplicare a ordonanței de urgență privind vînzarea creanțelor statului, adoptată sîmbătă de Guvern, vor fi prezentate în decurs de două săptămîni, în cadrul unei ședințe a Executivului, a anunțat ministrul Finanțelor, ***Daniel Dăianu.*** El a admis că, în actualul context al economiei mondiale, prin propunerea acestui proiect "mergem împotriva unui curent", fiindcă nu crede într-o ameliorare rapidă a situației pe piețele în formare", a spus ministrul. ***"Nu văd, însă, ce avem de pierdut",*** a adăugat el. În viziunea sa, pentru a face față acestei situații nefavorabile, ***"trebuie să propunem un set de piese atractive care să prezinte valoare",*** respectiv să fie oferite la vînzare creanțele unor societăți cu potențial economic real, iar cumpărătorul să fie "bine conturat". ***"Pentru realizarea acestei operațiuni nu trebuie să ieși cu un număr de sute de întreprinderi",*** a comentat Dăianu. ***"Succesul depinde de a dimensiona inteligent numărul societăților. Interese există",*** a conchis Dăianu.

Trei metode pentru achitarea datoriilor la buget

Executivul a adoptat Ordonanța de urgență privind vînzarea creanțelor bugetare, a declarat, sîmbătă, ***Răzvan Popescu***, purtătorul de cuvînt al Guvernului. Ordonanța de urgență modifică și completează prevederile Ordonanței 11/1996 referitoare la executarea creanțelor bugetare. Potrivit noului act normativ, datoriile către buget, în cazul societăților comerciale unde statul este acționar, se vor stinge prin mai multe metode. Prima dintre acestea este plata efectivă făcută de terțe persoane, ca urmare a negocierii directe sau a licitației, în schimbul acțiunilor pe care persoanele respective le vor dobîndi la aceste societăți. Aceste operațiuni vor fi realizate de bănci recunoscute pe plan internațional, selectate prin licitație de Ministerul Finanțelor.

O altă metodă este listarea și vînzarea succesivă, pe piețele de capital (Bursa de Valori și Rasdaq) a acțiunilor deținute de stat la aceste societăți. De asemenea, este prevăzută și posibilitatea emiterii de obligațiuni noi și obligațiuni convertibile la termen în acțiuni. Sumele încasate în contul creanțelor vor fi distribuite titularilor de creanțe bugetare, în cazul plății efective în schimbul acțiunilor. În cazul listării pe piețele de capital și al emiterii de obligațiuni, sumele obținute vor avea ca destinație stingerea datoriilor acumulate către buget. Mecanismul nu are efecte inflaționiste și elimină posibilitatea preluării la datoria publică a creditelor bugetare restante. În schimb, va fi accelerată privatizarea societăților comerciale cu datorii mari, nefiind necesară crearea unei noi structuri administrative.

Berzele sabotează industria ieșeană

În fiecare toamnă trei firme ieșene anunță furnizorul de electricitate că fluctuațiile de tensiune le perturbă activitatea. La "Terom", "Antibiotice", "Siretul Pașcani", utilajele sînt mai sensibile la fluctuațiile de tensiune decît ale altor firme și duc la oprirea fluxului tehnologic și la pierderi. Conform declarației purtătorului de cuvînt al Filialei de Transport și Distribuție a Energiei Electrice Iași (FTDEE), aceste probleme se datorează păsărilor care se așează pe firele de înaltă tensiune, cele mai "periculoase" fiind berzele.

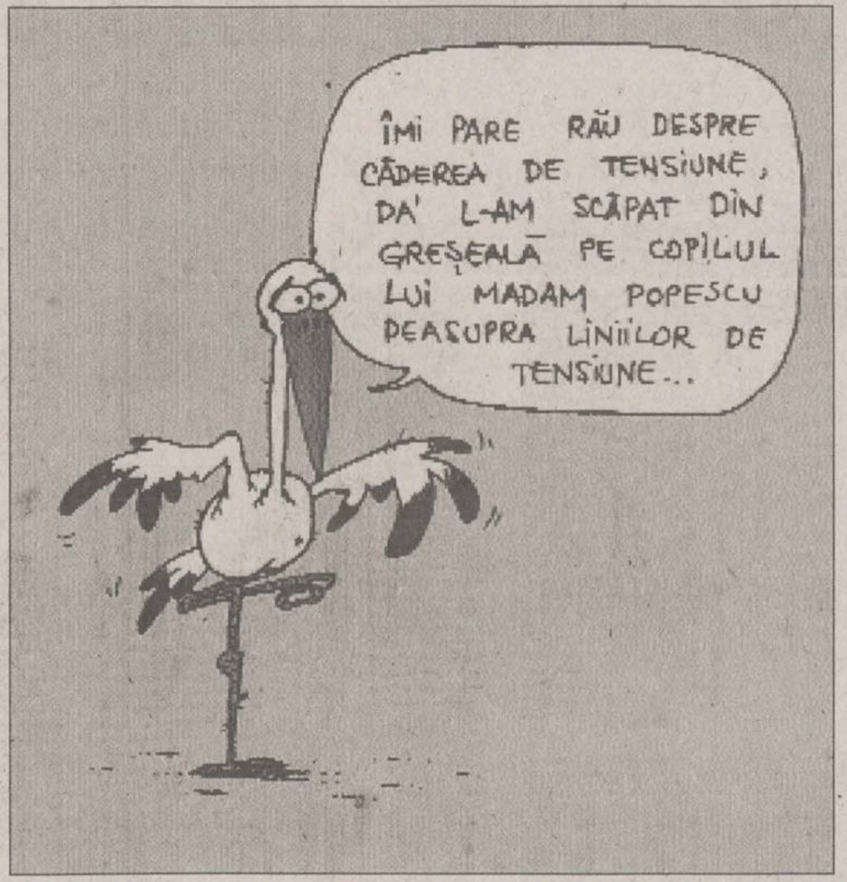
ÎMI PARE RĂU DESPRE CĂDEREA DE TENSIUNE, DA' L-AM SCĂPAT DIN GREȘEALĂ PE COPILUL LUI MADAM POPESCU DEASUPRA LINIILOR DE TENSIUNE...

"În fiecare toamnă avem fluctuații de tensiune datorate păsărilor care se așează pe consolele de pe firele de înaltă tensiune. Dacă berzelor le scapă un picior pe izolatorii care susțin cablurile, se poate produce un arc electric chiar dacă nu ating sîrmele, iar curentul se întrerupe automat pe acel sector. În cîteva secunde curentul revine, dar dacă pasărea moartă nu a căzut de pe sîrmă se produce un nou arc electric și curentul se întrerupe din nou. Există multe sesizări ale agenților economici care ne anunță că au probleme cu utilajele din cauza fluctuațiilor de tensiune provocate astfel, dar noi respectăm de fiecare dată contractul semnat cu consumatorii, deci nu am plătit pînă acum niciodată daune pentru aceste fluctuații", declară *Constantin Slătineanu*, șeful serviciului dispecerat al FTDEE Iași. ***"Am instalat niște dispozitive anti - pasăre, care arată ca un evantai de andrele lîngă contactoare, dar păsările nu au fost definitiv alungate de aceste dispozitive"***, a adăugat purtătorul de cuvînt.

Limita maximă admisibilă de timp cît curentul livrat de FTDEE poate fluctua este stabilită în cotractul încheiat de FTDEE cu firmele din Iași. Conform declaratiilor lui Constantin Slătineanu, la "Terom" timpul maxim admis de fluctuație este de trei secunde, la "Siretul" Pașcani (fabrica de perdele), este de 30 minute, iar la "Antibiotice" de șapte minute.

"Timpul maxim de fluctuație nu a fost depășit, dar în noaptea de 29 spre 30 august au fost șase astfel de fluctuații, ceea ce a dus la oprirea de șase ori a instalației de filare", declară ***Ioan Ardelean***, directorul general al "Terom".

"În mod normal, ar trebui să se ajungă la o înțelegere, pentru că chiar dacă avem cel mai mic timp de fluctuație admis în Iași, instalația mea tot se oprește, și tot înregistrez pierderi, pe care le suport tot eu. Contractul pe care mi-l dă FTDEE nu-mi permite să cobor sub acest prag, iar eu nu am de unde lua curent electric din altă parte, deci ei îmi propun un contract și dacă nu sînt de acord, e problema mea".

"În întreprindere există mașini de tricotat noi, care lucrează pe bază de program de pe dischetă, care se opresc la fluctuații de tensiune. Astfel, în prezent noi lucrăm cu o echipă de la FTDEE Iași pentru a stabili care sînt căile prin care putem preveni aceste fluctuații de tensiune, și peste o lună cred că vom stabili un contract care să fie avantajos pentru ambele părți", declară ***Reta Sandu***, director general la "Siretul" Pașcani.

"Săptămna trecută am avut ceva fluctuații de tensiune, care nu ne-au afectat foarte tare, pentru că fabrica era în revizie. Cu toate acestea, am sesizat aceste probleme la FTDEE, pentru că dacă ele ar fi fost în timpul activității, ar fi putut să perturbe procesul de biosinteză,care ar afecta medicamentele pe care le producem. În plus, compresoarele de aer steril ar fi și ele afectate. Ei ne-au spus că e din cauza berzelor, dar berzele zboară dintotdeauna, deci ar trebui găsită o soluție", ne-a declarat ***Ion Nani***, director general al "Antibiotice".

Constantin Slătineanu, purtătorul de cuvînt al FTDEE Iași afirmă că ***"investiția ar însemna schimbarea tuturor izolatorilor de la liniile de înaltă tensiune, ceea ce ar fi doar pentru Iași mai multe miliarde, care ar rezolva niște probleme pe care le au agenții economici doar cinci săptămîni pe an, cînd își fac berzele cuibul și cînd pleacă în țările calde".*** **(Cristina SAVA)**

ECONOMICE

Bugetul de stat mai are de strîns 320 miliarde lei

Firmele ieșene au acumulat datorii către bugetul de stat de aproximativ 400 miliarde lei. Această cifră a rezultat din analiza realizată de inspectorii financiari ai Direcției Impozite și Taxe din cadrul Direcției Generale a Finanțelor Publice și Controlului Financiar de Stat (DGFPCFS) Iași. La restanțele de 219,7 miliarde lei existente la sfîrșitul primului semestru al acestui an, în luna iulie debitul a fost de 176,6 miliarde lei. Avînd în vedere faptul că în iulie au fost încasate peste 75 miliarde lei, restanțele la data de 31 iulie au scăzut la 320 miliarde lei, din care 118,5 miliarde au fost eșalonate la plată. Trebuie precizat faptul că aceste date sînt valabile doar pentru firmele care au depus bilanțul semestrial. ***"Ca de obicei, datoriile cele mai mari se înregistrează la taxa pe valoare adăugată (TVA) și impozitul pe profit",*** ne-a precizat ***Gavril Popa*** **(foto),** director al Direcției Impozite și Taxe. Concret, sumele neîncasate la TVA reprezintă 36% din totalul datoriilor (în valoare de 144,5 miliarde lei, inclusiv majorările), iar impozitul pe profit 35% (140,2 miliarde lei). Firmele ieșene însă, nu au virat la bugetul de stat nici 86 miliarde lei reprezentînd impozitul pe salariu, 19 miliarde lei pentru accize și 5,6 miliarde lei pentru impozitul pe dividende. **(Laura PĂDURARU)**

Tîrgul de mașini s-a întors din vacanță

■ *un autoturism "Mercedes" pentru care se cereau 100 de milioane de lei a fost atracția tîrgului de ieri* ■ *cea mai ieftină mașină era un "Trabant" oferit la vînzare în schimbul a mai puțin de două milioane lei*

Luna septembrie a însemnat pentru tîrgul de mașini din Iași reînceperea forfotei de altădată. Dacă în lunile iulie și august era criză și de "gură cască", ieri acestia erau foarte numeroși. În schimbul unei taxe de 20.000 de lei pentru fiecare autoturism expus, cîteva zeci de proprietari de mașini își aliniaseră "marfa" la tîrg. Ca de fiecare dată și ieri oferta era foarte mare și variată, începînd de la "Trabant" și terminînd cu "Mercedes". Sfîrșitul verii a încurajat vînzătorii de autoturisme să se prezinte la tîrg. Numărul de vizitatori a crescut, dar cumpărătorii se mai lasă încă așteptați. Și se vor mai lăsa încă pentru că au cheltuit toți banii pe concedii și vacanțe.

În schimbul unei taxe de 2.000 de lei de persoană, vizitatorii tîrgului de mașini de la Iași au putut admira ieri un mare număr de autoturisme autohtone și cîteva străine. Așa cum era de așteptat predomina "Dacia", berlină, break, papuc, Nova, cu prețuri pentru toate buzunarele. Pentru un autoturism "Dacia" 1310 fabricat în 1998 se cereau 35 de milioane de lei, iar pentru o "Dacia Nova" tot din 1998, vînzătorul cerea 36 de milioane de lei. Cea mai ieftină mașină era un "Trabant" pentru care nu se cerea mai mult de 1,8 milioane lei. Prețul unui "Oltcit" varia între șase milioane lei și zece milioane lei, în funcție de anul de fabricație și de modul cum a fost întreținut. Un autoturism marca "Lada" costa 12 milioane lei.

Dacă la capitolul autoturisme autohtone oferta era foarte bogată și variată, la cele străine tîrgul de la Iași stătea cam slab. Printre mărcile expuse se numărau: "Mercedes", "Renault", "Opel", "Volkswagen", "Audi", "Mitsubishi". Dar, nici una dintre autoturismele străine prezente la tîrgul de ieri nu era mai nouă de cinci ani. Însă prețurile depășeau și 100 de milioane de lei. Cea mai scumpă mașină care, de altfel, a reprezentat și atracția tîrgului era un "Mercedes 190", fabricat în 1989 și care arăta mult mai bine decît un autoturism autohton nou-nout. Vînzătorul cerea pentru acest "Mercedes" un preț de 20.500 de mărci germane. Un "Renault" 19 fabricat în 1992 era "prețuit" de proprietar la 8.200 de mărci, iar pentru un "Opel Kadett" din 1987 se cereau 6.000 de mărci. **(Carmen APETREI)**

Trei acțiuni ieșene mai valoroase decît în piață

Săptămîna trecută au demarat trei oferte publice de cumpărare de acțiuni care pot prezenta interes pentru ieșeni. Oferta este valabilă doar pînă pe data de 11 septembrie. Firma "Polirom" cumpără prin intermediul Societății de Valori Mobiliare "H&C Securities" acțiuni ale firmelor "Agmus", "Transmixt" și "Trustul de Construcții". Prețul la care vor fi decontate acțiunile pe care ieșenii le vor depune la sediul "H&C Securities" este de 800 lei/acțiune "Transmixt", adică 515.200 lei/certificat rezultat din subscrierea unui cupon nominativ de privatizare. Prețul acțiunilor "Trustul de Construcții" este de 20.000 lei/acțiune, deci pentru un certificat de acționar rezultă 780.000 lei, iar acțiunile "Agmus" 7.500 lei/acțiune, deci 292.500 lei/certificat de acționar.

Adrian Butucă, directorul genearal al firmei "Polirom", a declarat: ***"Mă bucur că în prima săptămînă foarte mulți ieșeni au vîndut certificatele, profitînd de prețul mai bun decît în piață".*** **(C. S.)**

PARIUL INTERNET

Noi staruri pe Wall Street

■ *acțiunile Internet atrag investitorii, la concurență cu consacratele blue-chips*

Americanii le spun *Internet stocks*. Corporațiile financiare și investitorii individuali le arată anul acesta un interes fără precedent deși nu sînt printre așanumitele *blue-chips* - greii care fac piața pe Wall Street.

Cele mai noi staruri sînt acțiunile firmelor cu activitate legată, într-un fel sau altul, de rețeaua Internet. Acestea au uluit piața și analiștii, în special în ultimele luni ale acestui an, cu creșterea uriașă a prețului de tranzacționare. Surprinderea generală derivă nu din faptul că aceste acțiuni atrag din ce în ce mai mulți cumpărători, cu consecința directă a creșterii prețurilor, ci din acela că aceste prețuri nu reflectă, cu unele excepții, situația financiară a companiilor în cauză. Mai mult, cea mai mare parte a firmelor din domeniu nu înregistrează profit, ci pierderi.

Dar cine sînt noile vedete de pe Wall Street, cea mai puternică "stradă" financiară a lumii? Sectorul Internet include companii furnizatoare de acces Internet, de software specific schimbului de informații și tranzacțiilor comerciale on-line, cele care furnizează diverse servicii on-line, firmele din sectorul comerțului electronic, precum și producătorii de echipamente necesare realizării rețelelor de conectare la Internet.

Saltul spectaculos al acțiunilor din sectorul "fierbinte" sau "roșu", cum este deja denumit, este studiat de analiști mai curînd cu luciditate decît cu entuziasm, însă cu atenția cuvenită unor staruri care promit mai mult decît o lansare strălucitoare. **America Online Inc., Amazon.com Inc., YAHOO! Inc., Netscape Communications Corp., CISCO Systems Inc.** sînt cîteva dintre excepțiile profitabile, pe care analiștii le numesc "adevărate acțiuni Internet". Acestea au perspective fundamentate economic de a deveni nu peste mult timp nume la fel de mari ca **IBM, Microsoft, Coca-Cola Co., General Electric Co., AT&T Corp., McDonald's Corp., Boeing Co**. etc.

În plutonul următor, cu perspective promițătoare dar fără rezultate concrete, traduse în profit, se află nume ca **Excite Inc., Lycos Inc., Infoseek Corp., Webcaster Broadcast.com Inc.** ș.a., care completează acum sectorul care a stîrnit "venerația" investitorilor, după cum notează alți observatori.

Interesant este că *Internet stocks* se află, în privința atractivității pe piață, în strînsă relație cu *High-Tech stocks* - sectorul companiilor de înaltă tehnologie (software, hardware, semiconductori), tocmai datorită interferenței activității în direcția Internet.

În cazul sectorului greu, al înaltei tehnologii, în evaluarea cotei acțiunilor funcționează, în mod evident, metodele clasice, bazate pe evoluția indicatorilor financiari fundamentali rezultați din performanțele firmelor. Cînd vorbim însă de acțiunile Internet, datele problemei se schimbă.

Într-o discuție ce avea loc în urmă cu o săptămînă, în cadrul unuia dintre obișnuitele de acum, chat-room-uri, un analist afirma că, într-adevăr, Internet-ul este un nou și extraordinar mediu de comunicare și canal de vînzări și, cu siguranță, companiile implicate și investitorii vor scoate bani frumoși din asta. Dar, spunea tot el, "cea mai uzuală metodă de evaluare a acțiunilor din sector pare să fie bazată pe Viagra". Realitatea este, spunea el, că, în afară de cîteva cazuri, dacă ar fi evaluate după metodele tradiționale (bazate pe raportul dintre prețul de piață și profitul pe acțiune și pe o anumită stabilitate a cîștigurilor), acțiunile ar fi mult mai puțin atractive în acest moment. Ca atare, ele ar trebui privite în primul rînd ca o investiție pe termen lung.

Opiniile experților converg spre ideea că, atunci cînd care au decis să cumpere, investitorii s-au orientat mai mult spre o nouă abordare, specifică domeniului: indicatori ca traficul realizat de acele website-uri extraordinar de populare în rîndul utilizatorilor de Internet (ale companiilor **YAHOO!, America Online** sau **Netscape**) sau creșterea veniturilor din tranzacțiilor comerciale on-line (celebru exemplu fiind al site-ului **Amazon.com** - cel mai mare magazin electronic de carte din lume) și din publicitatea on-line.

Noua abordare în evaluare a uimit specialiștii societăților de investiții, care au început să declare sus și tare, pe bună dreptate, că acțiunile Internet sînt mult supraevaluate în raport cu ceea ce arată indicatorii financiari fundamentali. Și ei nu sînt deloc departe de adevăr dacă ne gîndim că nu puține sînt companiile de Internet care înregistrează pierderi considerabile. Dar tot ei admit că acest lucru este explicabil avînd în vedere faptul că firmele se află în plină creștere și deci înglobează un volum foarte mare de investiții în echipamente și tehnologie performantă.

În același timp, întrebați fiind de publicul investitor, ei nu uită să sublinieze că unele firme din domeniu sînt solide, deja, chiar în termeni de venituri. Este cazul, spun ei, al companiilor **YAHOO!** (al cărui website este lider în trafic și al doilea după **Netscape** în venituri din publicitatea on-line) și al firmei **America Online** (numărul unu mondial în furnizarea de servicii online, care a depășit luna trecută recordul de 13 milioane de abonați).

Deocamdată, entuziasmul investitorilor în sectorul fierbinte de pe Wall Street este atît de mare acum încît nici măcar previziunile modeste privind veniturile și nici pierderile suferite de aceste companii în furtuna financiară care a răvășit lumea în ultimele săptămîni nu îi descurajează. Dovada stă în chiar faptul că în vîrtejul vînzărilor de acțiuni provocat de cutremurul din Rusia, pe Wall Street Internet stocks s-au vîndut printre ultimele, alături de o parte dintre "bijuteriile de familie" - **Coca-Cola, General Electric, IBM, Boeing, McDonalds** etc. Și dacă ne gîndim că după una din cele două căderi masive ale indicelui Dow Jones din luna august a.c., **America Online** ajunsese la 96,375 dolari/acțiune, **YAHOO!** Căzuse la 84,625 dolari/acțiune și **Amazon.com** la 107 dolari/acțiune, în condițiile în care **IBM** coborîse la 123 dolari/acțiune, atunci interesul investitorilor nu pare prea hazardat. Se pare că pariul Internet începe să atragă tot mai mulți jucători. **(Mihaela BREZEANU)**

"Pariul Internet" continuă. Săptămîna viitoare, în "Monitorul Financiar", despre populația Internet și noile comunități ale acesteia.

Dacă vă atrage miza, vă invităm să trimiteți sugestiile și comentariile dumneavoastră pe adresa de e-mail *internet@monitorul.ro* sau pe adresa "Monitorului", pentru rubrica "Pariul Internet".

BAROMETRU FINANCIAR ■ BAROMETRU FINANCIAR ■ BAROMETRU FINANCIAR ■ BAROMETRU FINANCIAR

S-a terminat cu fericirea acționarilor de la "Comtex"

Odată cu finalizarea ofertei publice de cumpărare de acțiuni la societatea comercială "Comtex" SA a scăzut și prețul acțiunilor. Dacă în urmă cu două săptămîni valoarea de piață a unei acțiuni "Comtex" trecea de 2.900 lei, acum prețul mediu nu depășește 1.700 lei. Așa se face că valoarea unui certificat de acționar la această societate a scăzut cu mai mult de un milion de lei. Astăzi, dacă un acționar la SC "Comtex" se decide să-și vîndă certificatul obține pe el doar 1,5 milioane lei față de 2,6 milioane lei cît se puteau obține acum două săptămîni. De fapt, acționarii de la SC "Comtex" SA care au vîndut certificatele la valoarea de 2,6 milioane lei au fost cei mai fericiți acționari la o societate comercială ieșeană.

Acum, lider în topul certificatelor de acționar a redevenit cel de la "Habitat Proiect" SA Iași, ce-i drept la o diferență foarte mică față de poziția a doua. Oferta publică de cumpărare de acțiuni la SC "Trust Construcții" SA Iași menține certificatul de acționar la această societate pe locul patru în top, chiar dacă la o valoare ceva mai mică decît acum zece zile.

Dacă ofertele publice de cumpărare mai ridică prețul acțiunilor la cîteva societăți comerciale ieșene cotate pe RASDAQ, pentru acțiunile tranzacționate la Bursa de Valori București tendința rămîne descrescătoare. Față de acum două săptămîni, valoarea de piață a unei acțiuni "Antibiotice" a scăzut de la 1.700 lei la 1.400 lei, zilele trecute atingînd chiar un minim de 1.200 lei. Prețul unei acțiuni "Nicolina" a scăzut și el de la 4.500 cît se înregistra acum două săptămîni la 3.600 lei. Societatea comercială "Siretul" Pașcani este oprită de la tranzacționare în vederea divizării valorii nominale a acțiunii la 1.000 lei. **(Carmen APETREI)**

Nume societate	Număr acțiuni/certificat	Preț mediu	Valoare certificat	Valoare nominală a acțiunii
HABITAT PROIECT	812	2100	1705200	1000
COMTEX	885	1700	1504500	1000
AURORA	39	23200	904800	25000
TRUST CONSTRUCȚII	39	18975	740025	25000
ALIMENTARA	671	873	585783	1000
JUVENTUS	720	600	432000	1000
AGMUS	39	7901	308139	25000
NECTARUL	294	725	213150	1000
ANTIBIOTICE	152	1401	212952	1000
LACTIS	598	298	178204	1000
CERAMICA	266	560	148960	1000
NICOLINA	39	3600	140400	25000
TEPRO	39	3500	136500	25000
TEHNOTON	808	160	129280	1000
CONSTR. FER. MOLD.	690	160	110400	1000
SUT	39	2800	109200	25000
MOLDOMOBILA	562	170	95540	1000
FRIGOCARNE	858	100	85800	1000
TOMIRIS	39	1750	68250	25000
TEHNOTON SERVICE	39	1600	62400	25000
CONTIS	39	1400	54600 -	25000

GRUPUL FINANCIAR GELSOR

GELSOR

anunță deschiderea
la data de
1 septembrie 1998
a noului sediu
al agenției din Iași,
la adresa din str. Sf. Lazăr nr. 4,
mezanin (în zona comercială
din spatele tribunalului)

Fondul Național de Investiții

Valoarea la zi a UF: 164.000 lei

Creșterea față de 1 ianuarie 1998: **102,98%**
Creșterea față de săptămîna precedentă: **1,74%**
Creșterea față de valoarea nominală: **1540,00%**
Activ net: **519.613.500.000 lei**
Numărul de UF în circulație: **3.168.375**

FNI FONDUL NAȚIONAL DE INVESTITII

Depuneri FNI la Agenția Gelsor din:
Iași, str. Moara de Foc nr. 35, et. II,
tel. 032/215406

GELSOR

BRD

BANCA ROMÂNĂ PENTRU DEZVOLTARE

Noile dobînzi care se plătesc pentru disponibilități la vedere și pe termen începînd cu 1.07.1998 procente pe an

NR. CRT.	Disponibilități în:	CATEGORII DE CLIENȚI	PLATA DOBÎNZII SE EFECTUEAZĂ	DISPONIBILITĂȚI ȘI DEPOZITE LA VEDERE	30 ZILE	60 ZILE	90 ZILE	180 ZILE	270 ZILE	365 ZILE
1.	Lei	Persoane juridice	la expirarea termenului	11	37	38	39	40	41	42
2.		Persoane fizice	lunar	11	37	38	39	40	41	42
3.		Persoane fizice	la expirarea termenului	11	-	-	40	41	42	43
4.	USD	Persoane fizice și juridice	lunar	4	5	-	5.2	5.4	5.7	6
5.	DEM			3	3.3	-	3.35	3.5	3.55	3.75

Pentru toate operațiunile efectuate în contul dvs. de depozit, BRD nu percepe comisioane. Depozitele constituite de persoane fizice beneficiază de garanția Fondului de garantare a depozitelor în sistemul financiar.

ȘANSA M-INVEST

Cumpără între 1-30 septembrie produse M-INVEST în valoare de cel puțin 20.000 lei și primești talonul de participare.
Poartă autocolantul M-INVEST și poți cîștiga :
- Marele premiu - un video Goldstar
- Premiul special - un ceas elvețian
- 5 premii de fidelitate între 100.000 lei și 400.000 lei
- premii surpriză

ALEGE ȘANSA M-INVEST

ECONOMICE

Datorii de 666 de miliarde de lei la bugetul de stat

Ofiţeri de poliţie şi specialişti din Ministerul Finanţelor au constatat, în urma unor controale mixte efectuate în cursul lunii august, că peste 62.000 de agenţi economici şi persoane fizice aveau la bugetul de stat datorii de peste 666 de miliarde de lei, informează Serviciul de Presă al IGP. Din această sumă, poliţiştii şi specialiştii MF au reuşit să încaseze suma de 283 de miliarde de lei. De asemenea, au fost aplicate 20.512 sancţiuni contravenţionale în valoare totală de 23,124 miliarde de lei, din care 5,5 miliarde încasate pe loc şi s-au confiscat bunuri şi valori însumînd 29,5 miliarde de lei. Echipele de control au mai constatat 2.216 infracţiuni, cu un prejudiciu total de 50,5 miliarde de lei, cele mai multe fiind actele de evaziune fiscală (1.172), contrabandă (170), şi 874 alte infracţiuni de natură economico-financiară.

Judeţul Cluj va face parte din regiunea Nord-Vest

Consiliul Judeţean Cluj a aprobat, în şedinţa de vineri, ca judeţul Cluj să facă parte din Regiunea de dezvoltare Nord-Vest. Alături de judeţul Cluj, din Regiunea de dezvoltare Nord-Vest mai fac parte judeţele Bihor, Bistriţa Năsăud, Maramureş, Satu Mare şi Sălaj. Preşedintele Consiliului Judeţean Cluj, ***Victor Romulus Constantinescu***, a fost împuternicit de consilierii judeţeni să participe la semnarea Convenţiei de constituire a Regiunii de dezvoltare Nord-Vest. Potrivit Legii 15/1998, privind dezvoltarea regională, consiliile judeţene pot hotărî, cu acordul consiliilor locale, ca zona care cuprinde teritoriul judeţului în cauză să constituie regiune de dezvoltare. în România este prevăzut a fi înfiinţate opt regiuni de dezvoltare.

FMI întinde o mînă de ajutor Ucrainei

Fondul Monetar Internaţional (FMI) a decis, vineri, să acorde Ucrainei un nou împrumut, în valoare de 2,2 miliarde dolari, care să o ajute să facă faţă situaţiei create în urma devalorizării de facto a monedei sale naţionale, intervenită pe fondul crizei financiare din Rusia, s-a anunţat, sîmbătă, la Kiev, în cadrul unui comunicat al guvernului, citat de AFP.

O primă tranşă, de 257 milioane dolari, a fost livrată imediat, avînd în vedere urgenţa unei intervenţii a guvernului ucrainean pe piaţa monetară.

Vineri, guvernul ucrainean anunţase decizia sa de a lărgi, începînd de sîmbătă, marja de fluctuaţie a monedei naţionale, hrivna. De acum încolo, hrivna va oscila între 2,5 şi 3,5 în raport cu dolarul, faţă de 1,8-2,25, la cît era evaluată pînă acum.

Prea multe "biruri" pe cap de automobilist

■ *taxele cresc odată cu performanţele maşinii*

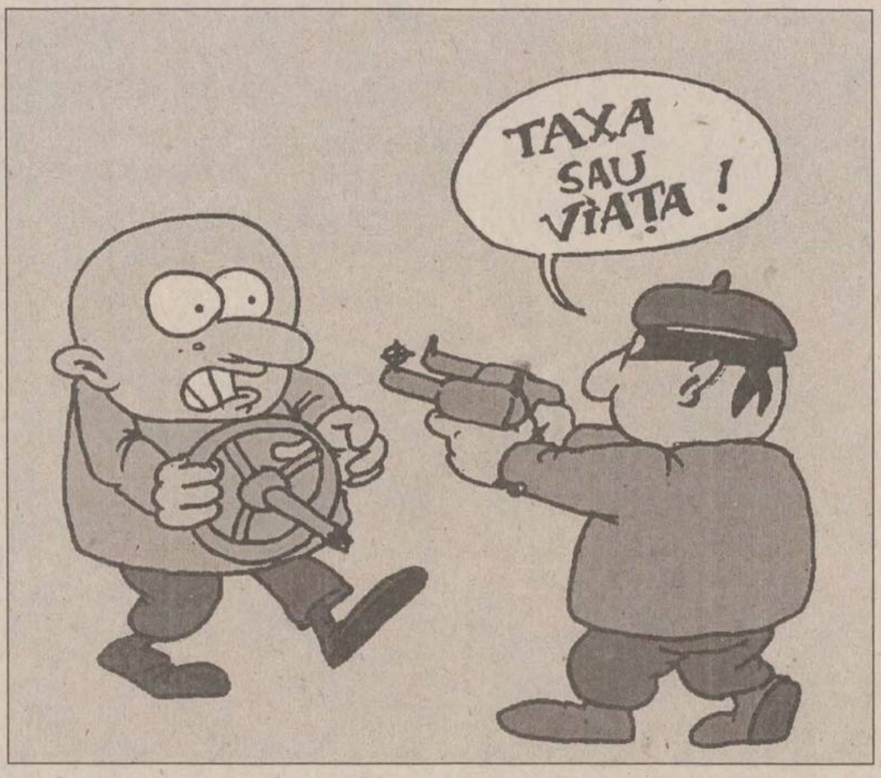
TAXA SAU VIAŢA !

În afară de benzină şi întreţinerea zilnică, o maşină îl costă pe proprietar încă o sumă de la 300.000 lei la 500.000 lei pe an. Recent, ***Constantin Niculescu***, preşedintele Automobil Clubului Român afirma la Iaşi că ***"birurile pe cap de automobilist sînt mult prea mari"***. Astfel, în fiecare an, pentru un autoturism trebuie plătit impozitul pe maşină, taxa pentru drumuri (taxa Băsescu), asigurarea auto de răspundere civilă şi, din cînd în cînd, şi taxa de inspecţie auto la Registrul Auto Român. Asigurarea pentru o maşină de o capacitate mai mică de 1.200 cmc costă 165.000 lei, taxa Băsescu 50.000 lei, iar impozitul pe un an 19.200 lei, astfel totalul pe un an este de minim 234.200 lei. Odată cu creşterea capacităţii maşinii (în centimetri cubi), suma pe care automobiliştii o scot din buzunare este din ce în ce mai mare. Pentru maşini cu o capacitate medie (Dacia, spre exemplu), taxele totale pe un an de zile pot ajunge la 333.000 lei (sumă în care este inclusă asigurarea de 190.000 lei, taxa Băsescu, 50.000 lei, şi impozitul pe maşină, 22.400 lei). Proprietarii unor maşini mai mari (cele de import, în special), au de dat "biruri" şi mai mari, doar asigurarea auto de răspundere civilă egalînd aproape întreaga sumă cheltuită de automobilişii care conduc maşini de capacitate sub 1.200 centimetri cubi, respectiv 225.000 lei. La această sumă se mai adaugă impozitul pe maşină, care trece de 26.000 lei (acesta se calculează la cîte 8.000 lei pentru fiecare 500 cmc ai maşinii), precum şi taxa Băsescu, de 100.000 lei. Dacă la toate aceste sume se mai adaugă şi taxa de inspecţie auto la RAR, sumele pe care trebuie să le scoată din buzunar proprietarii de maşini depăşesc 305.000 lei, ajungînd pînă la 421.000 lei. **(A.C.)**

Bazarul s-a umplut cu mărfuri pentru şcoală

■ *cele mai căutate erau treningurile şi ghiozdanele, mai ieftine decît în magazine*

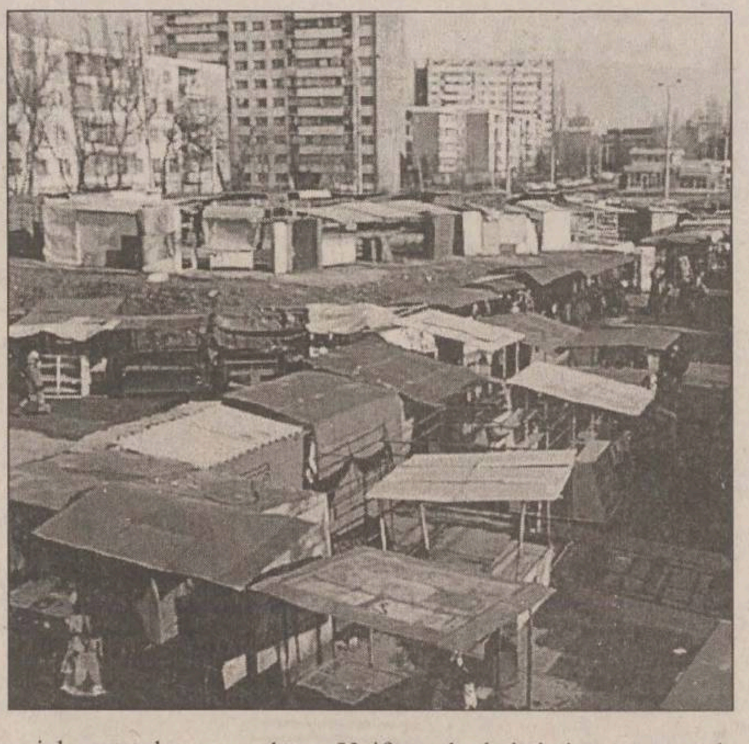

Părinţii încearcă din răsputeri să cheltuiască cît mai puţin pentru începutul de an şcolar. Din acest motiv, ieri, bazarul ieşean era invadat de părinţi cu şcolari de mînă, în căutarea celui mai bun raport preţ - calitate.

Din trei tarabe din bazar una sigur avea ghiozdane, iar altele expuneau chiar şi uniforme de şcoală, caiete, acuarele, pensoane.

Cele mai căutate erau ghizodanele, treningurile şi tenişii, mai ieftini decît în magazine. Preţurile la ghiozdane variau între 16.000 şi 50.000 lei, cele mai ieftine fiind cele cu personaje din desne animate pictate.

Fetele se orientau în special spre cele cu "Sailor Moon", prezentă pe ghiozdane verzi şi albastre. Caietele costau 1.600 lei, mai ieftine cu circa 500 lei decît oferta din magazine, stilourile chinezeşti costau 3.000 lei, iar uniformele pentru fete costau între 50.000 lei fără guleraş şi 70.000 lei cu guleraş. Uniformele de băieţi costau cam la fel ca în oraş, dar cămăşile erau mai ieftine, ajungînd la numai 20.000 lei. Tot mai ieftine decît în magazine erau treningurile, care costau aici 70.000 lei, faţă de preţurile obişnuite de 100.000 lei, şi tenişii, care costau 11.000 lei. **(C. S.)**

Privatizarea telecomunicaţiilor din Europa de Est înaintează cu viteza broaştei ţestoase

Văzută ca o poveste de succes care ar putea revigora economia românească slăbită de atîta tranziţie, privatizarea RomTelecom pare să fi ajuns într-un moment de impas. După retragerea a doi dintre cei patru investitori (KPN din Olanda şi SBC Communications), au existat voci care au sugerat că procesul va fi în final un fiasco şi că guvernul n-ar trebui să se mai aştepte prea mulţi bani din această privatizare. Din cele două companii rămase în cursă, doar grecii (OTE) au confirmat că îşi vor susţine oferta, în timp ce italienii de la STET nu s-au retras, dar nici nu şi-au exprimat ferm intenţia de a rămîne. Într-o analiză asupra telecomunicaţiilor din Europa Centrală şi de Est, revista "Business Central Europe" oferă o viziune asupra proceselor de privatizare a companiilor din regiune, unde guvernanţii mai mult discută decît acţionează, se cere mai mult decît se poate obţine, iar atragerea investitorilor strategici înaintează cu viteza broaştei testoase.

De ce broasca ţestoasă nu poate învinge

"În Europa Centrală şi de Est, modernizare telecomunicaţiilor s-a făcut pe principiul "încet, dar sigur" începînd din 1990. Acum este însă timpul de a accelera procesul", titrează publicaţia. Telecomunicaţiile în regiune nu sînt încă la standardele pe care le presupune o economie modernă, cel puţin din două motive. În primul rînd, numărul liniilor telefonice la suta de locuitori este prea mic, faţă de alte ţări avansate. În al doilea rînd, sistemul nu ţine pasul cu creşterea posibilităţilor din era comunicaţiilor, ceea ce înseamnă Internet, teleconferinţe. Deci, care ar fi problema? În principiu, monopolul a jucat un rol important în primele faze ale tranziţiei, dar acum este nevoie de mai multă dezvoltare. Care ar fi pasul următor? În primul rînd, privatizarea, care presupune investitori strategici. Ungaria şi Cehia au demonstrat că se poate. Dar, chiar dacă şi-au anunţat această intenţie şi celelalte ţări, nu s-au grăbit să o facă. Dar ele trebuie să evite tentaţia de a se retrage în faţa unei vînzări rapide dacă preţul oferit este sub aşteptări (şi, de cele mai multe ori, aşa se va întîmpla). Însă sectorul telecomunicaţiilor este prea important pentru a fi ţinut ostatic de nişte aşteptări nerealiste. În Bulgaria şi România, un preţ mai mic ar trebui acceptat de guvernanţi, care trebuie să privească dincolo de tranzacţia în sine, la beneficiile viitoare.

Avantajul strategic: nevoia de investitori străini

A fost odată ca niciodată o dezbatere dacă a aduce investitori strategici în domeniul telecomunicaţiilor este o idee bună. Da, au spus entuziaştii: e un mod de a te asigura că acest sector se va dezvolta repede. Nu, au spus scepticii: e o cale de a-ţi vinde un sector strategic pe un bănuţ primului venit; mai bine ar fi să dezvolţi sectorul, cu ajutor din afară, apoi să-l vinzi. Sau nu. Ca multe alte dezbateri, şi aceasta a fost depăşită de evenimente. În Cehia, 27% din SPT Telecom este acum deţinută de Swisscom din Elveţia şi Telia din Suedia. Şi în Ungaria, 60% din Matav este în mîinile companiilor germane Deutsche Telekom şi americane Ameritech, iar rezultatele obţinute pînă acum sînt impresionante. Numărul reţelelor telefonice a crescut cu mult, iar a nu obţine un ton la telefon este o excepţie mai degrabă decît o regulă. Pe de altă parte, în Polonia operatorul naţional de telecomunicaţii Telekomunikacja Polska (TPSA) este încă în mîinile statului, iar calitatea serviciului este sub cea a ţărilor vecine.

Privatizarea acesteia ar trebui să înceapă în luna noiembrie, iar investitorii nu se îngehsuie.

Bulgaria şi România: gemenii teribili?

Bulgaria şi România au multe în comun cînd vine vorba despre privatizarea companiilor de telecomunicaţii. În ambele cazuri, vînzările au fost îndelung discutate, dar şi cu mult întîrziate. În ambele cazuri, înlocuirea guvernelor de stînga cu cele reformatoare, de centru-dreapta, la sfîrşitul anului 1996 şi începutul lui 1997 au luat mult mai în serios această problemă, cuprinsă în programul guvernamental. Dar în ambele cazuri lucrurile nu s-au mişcat atît de repede pe cît se aştepta de la noile guverne. În Bulgaria, guvernului i-a trebuit un an întreg să decidă cît de mare va fi pachetul de acţiuni scos la vînzare şi să prezinte mult întîrziata lege a telecomunicaţiilor în Parlament. În România, procedura privatizării a fost deschisă abia în martie, la opt luni după ce Goldman Sachs a fost desemnat drept firmă de consultanţă a privatizării. Apoi, în iulie, consorţiile ofertante au anunţat că au nevoie de mai mult timp pentru evaluarea RomTelecom. Astfel, totul a fost marcat de o dezamăgitoare întîrziere de la programul ambiţios. Dar, în ambele cazuri, tranzacţiile ar trebui să se încheie destul de repede - la sfîrşitul anului în România şi primăvara viitoare în Bulgaria. România are nevoie cu disperare de o "poveste" de succes pentru a-şi restabili reputaţia sa dărîmată de ţară reformatoare. De asemenea, în ambele cazuri, atragerea unor investitori strategici este pasul esenţial. Planul guvernului de la Sofia prevede o mişcare mai radicală: 51% din acţiuni sînt oferite spre cumpărare investitorilor, la distanţă de cele doar 35% oferite de guvernul de la Bucureşti. Ofertanţii vor fi, cu siguranţă, acciaşi, în ambele cazuri. Compania grecească OTE este interesată să investească în acţiunilor ambilor operatori, şi s-ar putea ca să formeze, în cazul Bulgariei, un consorţiu cu americanii de la SBC Commmunications, aşa cum a făcut-o şi în România. Un consorţiu format din Telecom Italia şi KPN din Olanda a aruncat mănuşa în Bucureşti şi se aşteaptă să facă la fel şi în Sofia. Dar adevărata problemă este preţul. Aşteptările nu ar trebui să fie prea mari. Pachetul de 51% din acţiunile companiei de telecomunicaţii bulgare a fost evaluat la destul de modesta sumă de circa un milard de dolari. Românii speră un preţ de 1,4 miliarde de dolari. Dacă ei vor reuşi să obţină aceste sume este discutabil, însă analiştii i-ar sfătui să accepte atît cît li se oferă.

Comunicaţiile mobile explodează în regiune

Telefonia mobilă a explodat în regiune, pe măsură ce populaţia a învţat să plătească pentru servicii mai bune. Dar numărul reţelelor de telefonie mobilă - şi astfel competiţia - este încă limitată în multe ţări. Monopolul telefoniei mobile nu există. În Albania, dar şi în Slovenia, există doar cîte un operator, dar va mai fi acordată încă o licenţă, iar în Croaţia abia anul acesta s-a acordat şi a doua licenţă. Doar Estonia, Lituania şi Ungaria au mai mult decît un operator. Iar experienţa vestică demonstrează că o competiţie ajută în primul rînd consumatorii prin scăderea tarifelor. Două noi licenţe sînt pe cale de a fi acordate în România, iar în Bulgaria, se vorbeşte de un nou operator, dar nimeni nu pare să ştie cînd se va întîmpla evenimentul. **(Alina CORDUNEANU)**

CNVM impune reguli noi pe piaţa de capital

■ *conducerea Bursei le priveşte cu nepăsare*

Comisia Naţională a Valorilor Mobiliare (CNVM) a restrîns posibilităţile Bursei de Valori Bucureşti şi a pieţei extrabursiere Rasdaq de a se autoreglementa, prin emiterea unui nou Regulament. Prezentul regulament a stîrnit multe controverse în rîndul specialiştilor în domeniu apărînd opinii potrivit cărora Comisia Naţională a Valorilor Mobiliare distruge autoritatea celor două organisme tocmai în momentul în care piaţa de capital are nevoie de susţinere din partea CNVM. ***Valeriu Velciu***, preşedintele Asociaţiei Naţionale a Valorilor Mobiliare, este de acord cu poziţia CNVM şi sprijină încercarea Comisiei Naţionale a Valorilor Mobiliare de a crea o piaţă unitar reglementată. ***"Existenţa a două organisme bursiere (BVB şi Rasdaq) într-o piaţă de capital care se află încă într-o fază incipientă nu necesită organisme independente de autoreglementare. Acest regulament va asigura o creştere a gradului de transparenţă a pieţei, combinată cu introducerea unor reguli mai stricte în ceea ce priveşte tranzacţiile efectuate pe piaţa de capital"***, a precizat Valeriu Velciu. ***Stere Farmache***, director general în cadrul Bursei de Valori Bucureşti consideră că revigorarea pieţei de capital nu depinde de CNVM, ci de factori economici fundamentali. ***"În Legea 52/1994 sînt stipulate atribuţiile Bursei şi nimeni nu-i poate da şi nu-i poate lua nimic"***, este de părere Stere Farmache. **(Mihaela VASILESCU)**

DOBÎNZI ANUALE ACORDATE DE BĂNCILE COMERCIALE LA DEPOZITELE LA TERMEN, ÎN LEI

	La vedere	1 lună	3 luni	6 luni	9 luni	1 an	Suma minimă	Comision din suma restituită
	(procente)						(lei)	
Persoane fizice								
BCR	10	38	39	40	41	42	500.000	0.3
BRD*	10	37	40	41	42	43	500.000	
BANKCOOP	10	39	40	41	42	43		0.35
BANCOREX**	10	37	36	39	41	38	1.000.000	0.5
BANC POST	10	38	39	40	41	42	100.000	0.3
B. AGRICOLĂ	10	37	38	39	40	41	500.000	
B. ROMÂNEASCĂ	12	35	36	37	36	36	500.000	
CEC	10	-	-	-	-	40	100.000	
B.ION ŢIRIAC	10	37	40	39	39	47	300.000	0.3
B.BUCUREŞTI	8	35	40	42	43	44	1.000.000	
B.INTERNAŢIONALĂ A RELIGIILOR	11	39	40	39	39	47	100.000	0.2
B.ROMEXTERRA	10	40	41	42	43	44	500000	
B.TRANSILVANIA	10	36	37	40	39	38	300.000	0.35
Persoane juridice								
BCR	10	38	39	40	41	42	25.000.000	0.3
BRD	10	37	39	40	41	42	3.000.000	
BANKCOOP	10	39	39	40	41	42	15.000.000	0.35
BANCOREX	12	37	33	37	43	41		0.5
BANC POST	10	34	35	36		38	500.000	0.75
B. AGRICOLĂ	10	37	38	39	40	41	25000000	
B. ROMÂNEASCĂ	12	36	37	38	39	40	15.000.000	
CEC	12	-	-	-	-	35	1.000.000	
B. ION ŢIRIAC	10	37	40	42	43	45	5.000.000	0.3
B. BUCUREŞTI	8	30	35	36	37	46	5.000.000	
B.INTERNAŢIONALĂ A RELIGIILOR	10	39	40	39	39	37	15.000.000	0.2
B.ROMEXTERRA	10	40	41	42	43	44	10.000.000	
B.TRANSILVANIA	10	32	33	34	32	30	25.000.000	0.48

*- cu plata dobînzii lunar

** - există şi depozite cu dobîndă variabilă

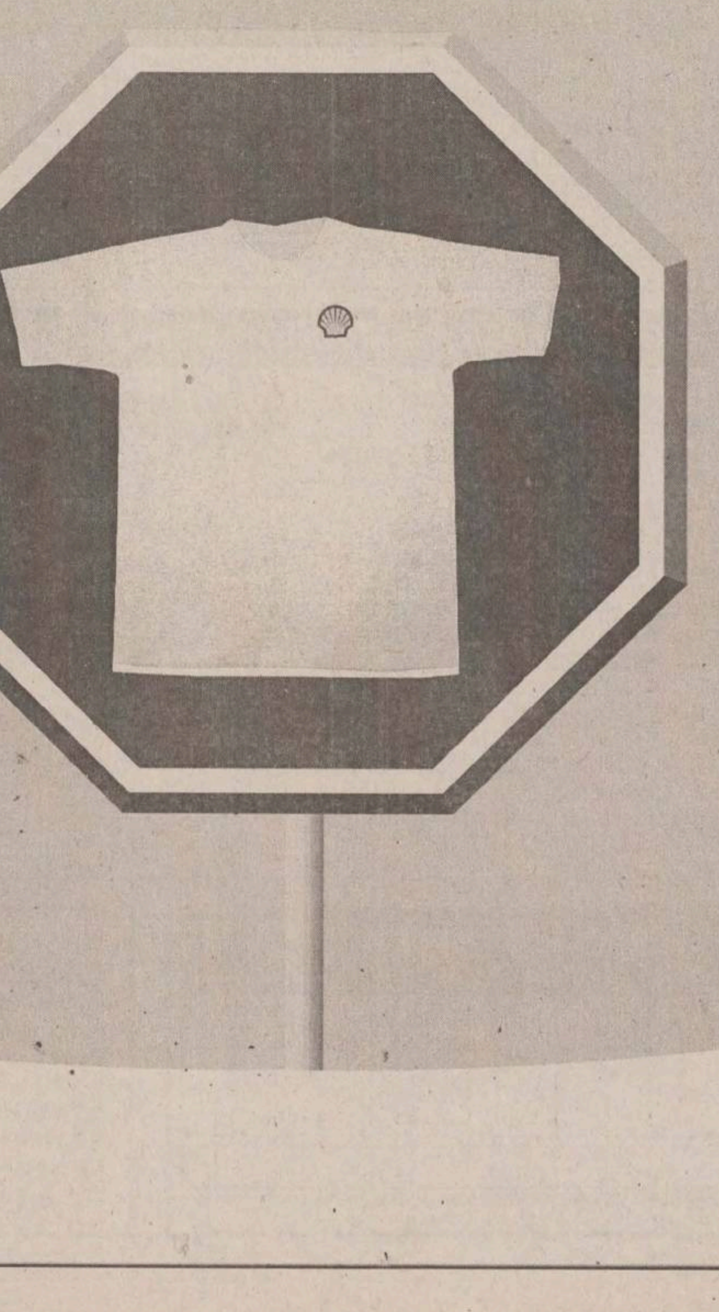
Shell are ceva pe măsura ta.

Gratis!

Iată cum obţii tricoul Shell:

• Când opreşti la staţia Shell (în lunile august şi septembrie) pentru a alimenta rezervorul cu combustibil, păstrezi chitanţele în valoare de minimum 100.000 lei în plicul promoţional care îţi este pus la dispoziţie.

• Când totalul sumelor înscrise pe chitanţe reprezintă: *500.000 lei în cazul unui autoturism personal, 1.500.000 lei în cazul unui autoturism aparţinând unei companii, 1.500.000 lei în cazul unei dubiţe (capacitate max. 3.5 t), 5.000.000 lei în cazul unui autocamion (capacitate peste 3.5 t)*, te prezinţi la orice staţie Shell.

• Completezi toate rubricile care figurează pe plic, îl înmânezi casierului (după ce te-ai asigurat că plicul conţine toate chitanţele) şi primeşti gratuit tricoul Shell*.

*În limita stocului disponibil.

Vise "la comandă", pentru a ne modifica destinul

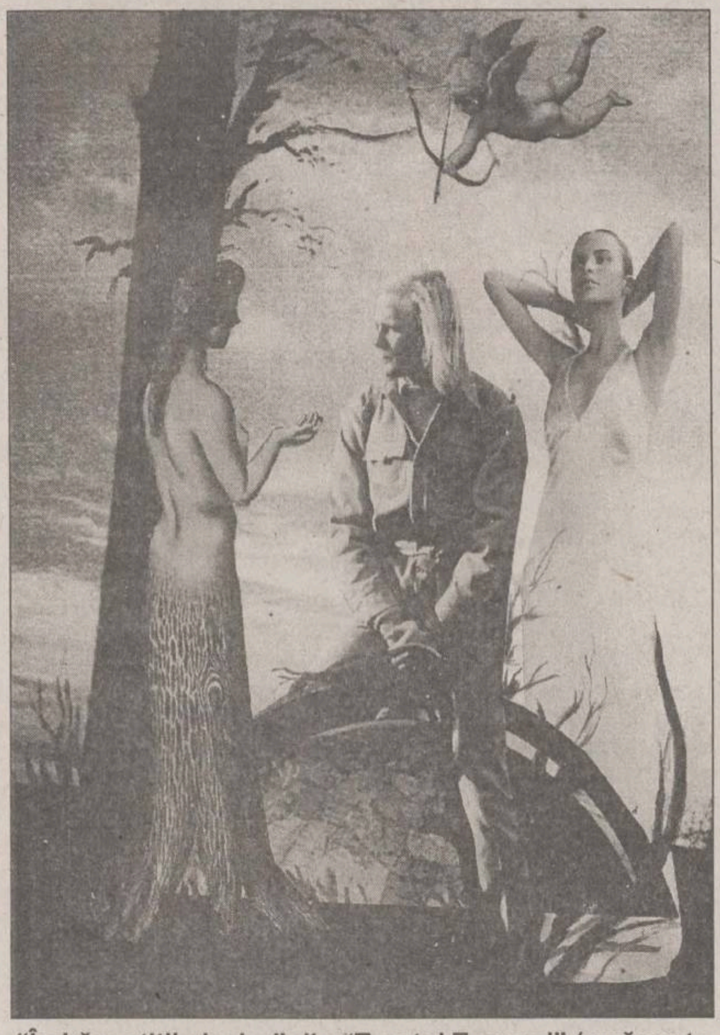
"Îndrăgostiții viselor" din "Tarotul Tamarei" (amănunte în numărul viitor al Monitorului de Duminică)

"O treime din viață dormim, dar spiritul nostru, eliberat de dictatura realului, nu doarme", este de părere scriitorul rus Evghenii Țvetkov, cunoscut și ca doctor în științe, astrolog și cercetător al naturii viselor. Pornind de la această constatare, omul de știință rus a "inventat" un sistem de producere a viselor la comandă.

Aparent, este imposibil de crezut că omul poate stăpîni un domeniu atît de greu accesibil, cum este împărăția zeului Hypnos. Totuși, putem să ne făurim vise fericite, utilizînd invers "tălmăcitorul de vise" (care oferă explicații ale viselor numai după ce acestea au avut loc). Noi trebuie mai întîi să știm ce dorințe avem și, în funcție de acestea, să alegem simbolurile pe care le introducem în visul ce urmează să-l "confecționăm", folosind imaginația. După ce am avut visul, nu ne rămîne altceva de făcut decît să așteptăm transpunerea lui în realitate. Aceasta ar fi întrebuințarea inversă a "tălmăcitorului de vise".

Secretele obținerii unui "vis de iubire"

Iată, de exemplu, cum ne sugerează Țvetkov crearea unui vis de iubire, care (firește!) dorim să se implinească: Alegem mai întîi, în imaginație, simbolurile - lună plină, stele strălucitoare, ușă larg deschisă, gene lungi, tălpi goale, o fată dansînd, degete lungi și fine, un semn pe gît sau pe braț și stropi de ploaie curgînd deasupra capului. Vizualizînd toate aceste simboluri, ne vedem în postura de pictor, care imortalizează tot ce vede pe pînză; găsim, apoi, un portmoneu în care știm că se află mulți bani. Putem îmbogăți decorul, adăugînd un cămin în care se văd cărbuni aprinși, briliante etc.

Este foarte bine dacă în vis strălucește Soarele, iar cerul este senin. Lumina puternică a Soarelui nu trebuie să ne sperie, iar peisajul, oriunde am privi, trebuie să ne impresioneze prin frumusețea lui. Frumosul din vis este totdeauna corespondentul succesului din realitate. Cine are vise frumoase nu va suferi în timpul zilei. Pentru a fi siguri că ziua de mîine va fi una reușită, nu trebuie decît să ne imaginăm că planăm deasupra pămîntului, ne plimbăm printr-un parc sau ne scăldăm într-o apă limpede; de undeva, din coroanele copacilor, niște ochi mari, fără chip, ne privesc cu bunătate. Putem merge mai departe cu imaginația, închipuindu-ne că am demontat capul de la locul lui și-l ținem sub braț.

Haine de gală, cai albi, mesteceni și păsări frumoase

Îmbrăcămintea din vis trebuie să fie deosebit de frumoasă, iar ca peisajul să fie mai viu, îl populăm cu cai albi, lei, elefanți și un cîine prepelicar. Aceste animale simbolizează bunăstarea. Pe cerul visului vor zbura păsări mari și frumoase - acestea promițîndu-ne ascensiunea (pe diferite planuri: profesional, financiar, în dragoste etc.). Dacă apar broaște, viermi, reptile sau alte jivine, acestea trebuie numaidecît scoase din minte, ele semnificînd răul.

Sînt vestitori de bine mestecenii, brăduții de Crăciun, un lan de grîu în adierea vîntului, fructe și flori frumoase. Mulțimea acestor elemente de vis nu trebuie să ne descurajeze. Nu este obligatoriu să le folosim pe toate, sînt suficiente numai cîteva, chiar și unul singur, cu condiția să fie expresiv(e) și ușor de ținut minte. Fiecare va alege ceea ce i se pare a fi mai apropiat de de sufletul său, de dorința sa intimă. După cîteva astfel de "ședințe" ne vom obișnui să facem combinațiile potrivite și vom avea vise care vor trimite binele spre noi, influențîndu-ne în bine cursul vieții și modelîndu-ne destinul.

Ieri a murit "părintele celor 7 samurai", regizorul japonez Akira Kurosawa

Marele dispărut Akira Kurosawa (fotografie din ultimii săi ani de viață) și o imagine din filmul său "Rashmon" (1951), pentru care a primit Premiul Festivalului de la Veneția

Cineastul japonez *Akira Kurosawa* a încetat din viață ieri, la domiciliul său, la vîrsta de 88 de ani, informează agenția niponă Kyodo. Kurosawa, supranumit și "împăratul cinematografiei japoneze", a fost distins cu numeroase premii, de-a lungul carierei sale (printre care și Premiul Festivalului de la Veneția, în 1951, pentru filmul "Rashmon"). El este și regizorul celebrului "Șapte samurai", realizat în anul 1954, unul dintre cele mai apreciate din filmografia sa (care cuprinde aproximativ 30 de producții cinematografice).

Născut la 23 martie 1910, la Tokio, fiu al unui fost militar, Akira ("Luminosul") Kurosawa făcea parte dintr-o familie cu șapte copii, urmași ai unor autentici samurai. Bolnav de mai mulți ani, Kurosawa nu a mai fost văzut în public de mult timp și nici nu a putut participa la înmormîntarea celui mai bun prieten și colaborator de-al său, *Toshiro Mifune*.

Reclama, sufletul comerțului

Cu cîteva luni în urmă încheiasem, din dorința de a nu plictisi cu o tratare mult prea detaliată, serialul dedicat înțelegerii fenomenului publicitar universal. Îl reluăm acum, considerînd că a trecut destulă vreme și că, în subconștientul fiecăruia dintre noi (simplu receptor de publicitate, de altfel), s-au adunat între timp nenumărate mesaje care au ajuns, deja, să se suprapună. Bine ați revenit, deci, în lumea fascinantă a publicității.

Pomeneam în numărul de sîmbătă despre campaniile internaționale de creație publicitară cu tematică socială, în care s-a implicat și "NORD EST Advertising". Tot atunci vă prezentasem și patru dintre lucrări. Deoarece textul original al acestora este în limba engleză, se cuvin, acum, și cîteva explicații.

■ Cine a stat, măcar o oră în viața lui, în fața unui calculator, cunoaște cu siguranță unul dintre jocurile livrate odată cu programele "Windows": "Minesweeper". E un joc simplu - ecranul este împărțit în mai multe pătrățele-butonașe, pe care jucătorul poate apăsa, pentru a depista mine îngropate și, în funcție de anumite indicii (stegulețe, cifre etc), poate delimita o suprafață "curată" cît mai vastă. De vreme ce în lume, la ordinea zilei, este campania de interzicere a minelor terestre "anti-personal" (care, chiar și după încheierea păcii, provoacă mii de victime în rîndul populației civile din teritoriile pe care s-au desfășurat lupte). Ideea afișului "NORD EST Advertising" e simplă: lumea (conturul continentelor e mai mult sugerat decît explicit) întreagă e un teren de joc "Minesweeper" - niciodată nu știi ce se ascunde acolo unde pășești. Mesajul este și el deosebit de simplu: "Păstrați minele doar pe calculator".

■ O altă campanie la nivel mondial este și cea pornită împotriva abuzului de alcool. Sînt binecunoscute consecințele nefaste ale acestuia; însă, ca întotdeauna, cel implicat e și inconștient, motiv pentru care trebuie să i se aducă argumente de natură a-l înfricoșa. Mesajul afișului publicitar al "NORD EST Advertising" încearcă să elimine cauza (consumul de alcool) scoțînd în evidență unul dintre efectele cele mai rușinoase pentru bărbatul alcoolic: impotența. Imaginea este ea însăși suficientă, textul ("Alcoolul poate provoca impotența") nefăcînd altceva decît să o susțină. Va urma.

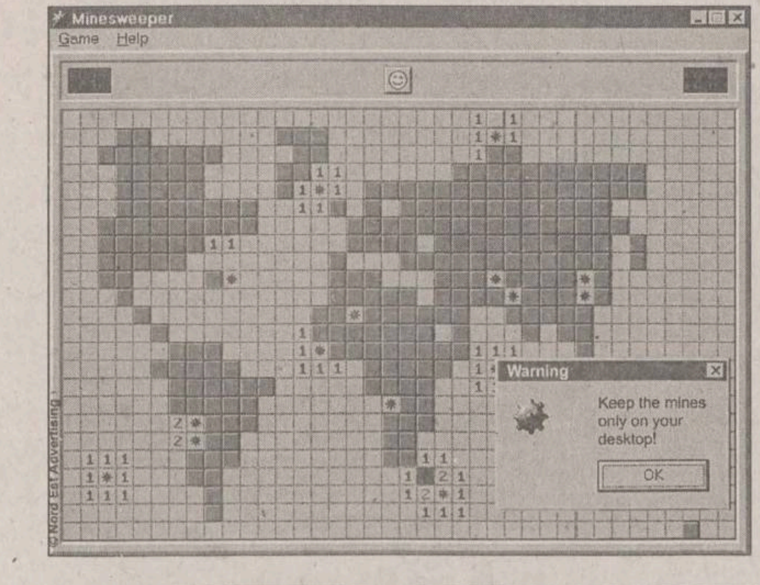

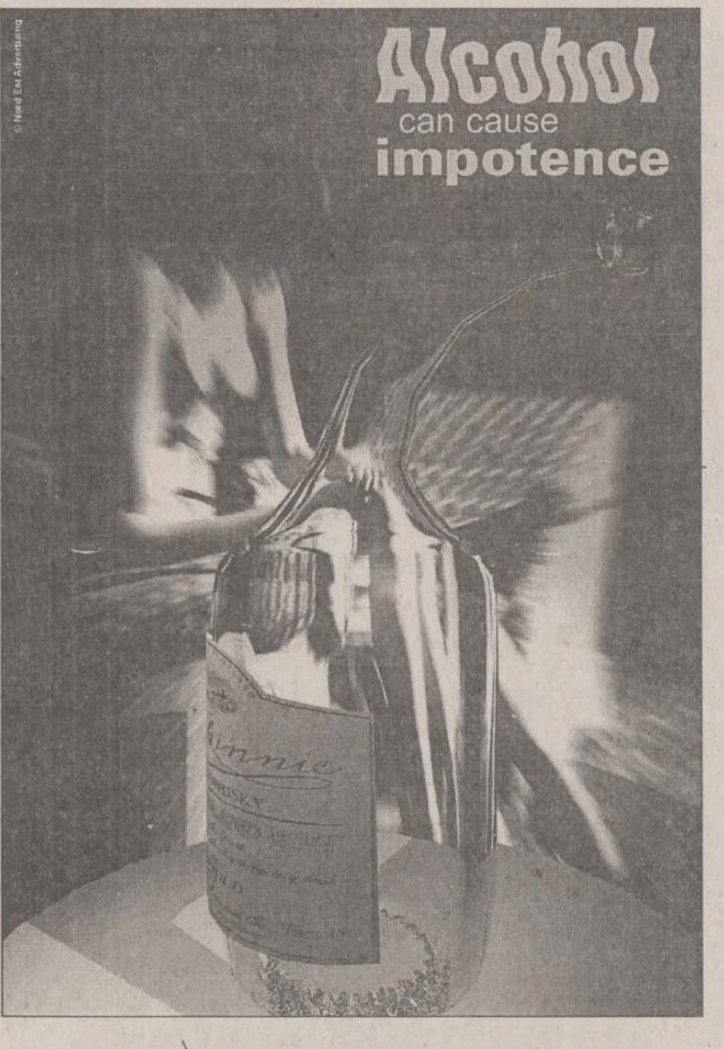

Lordul Yehudi Menuhin, "Doctor Honoris Causa" al Academiei de Muzică din Cluj

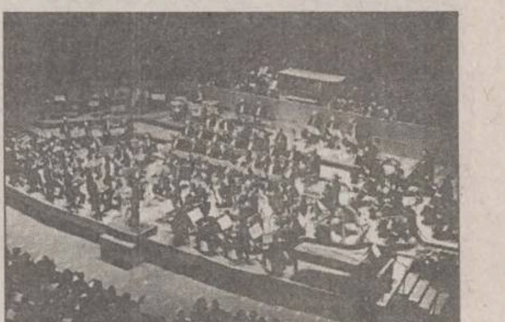

Lordul Yehudi Menuhin va primi, pe 13 septembrie, titlul de "Doctor Honoris Causa" al Academiei de Muzică "Gheorghe Dima" din Cluj în cadrul Festivalului Toamna Muzicală Clujeană. Festivalul se desfășoară în perioada 7-25 septembrie și va include recitalurile unor prestigioși compozitori și soliști români și străini. Printre aceștia se numără lordul Yehudi Menuhin, la pupitrul orchestrei Budapest Festival, care va susține, pe 13 septembrie, un recital. Vor susține recitaluri și Jerusalem Philarmonic din Israel, Agasu Orchestra din Elveția (care va evolua cu un concert de jazz), ansamblul clujean Ars Nova, trioul clujean Shabbah, organista Ursula Phillipi și chitaristul Mihai Cojocar. Noua stagiune a Filarmonicii Transilvania cuprinde 32 de evenimente muzicale, printre care se numără și Festivalul Mozart (4-11 decembrie a.c.).

Calendarul, primul pas în înțelegerea timpului (II)

Evoluția calendarului roman este interesantă prin faptul că acesta era foarte apropiat de calendarul universal din zilele noastre. Pe vremea primilor regi ai Romei (secolul VIII î.Hr.) era folosit un ciclu de 304 zile, numit "annus", care avea 10 luni de cîte 30 și 31 zile și în afara timpului socotit cuprindea o perioadă inactivă, în timpul iernii.

Un secol mai tîrziu, acestui an i s-a mai adăugat 51 zile, alcătuindu-se astfel încă două luni. Începutul fiecărei luni, care coincidea cu apariția secerii înguste a Lunii, era anunțat în public de către preoți. De la verbul "calare" - a chema, a anunța - deriva substantivul "calendae", așa fiind numită prima zi a lunii, în care se plăteau dobînzile înscrise în "calendarium" (registru). Fiindcă anul calendaristic era mai scurt cu zece zile decît cel tropic, anotimpurile se decalau de la un an la altul. Corectarea adusă, prin introducerea, la doi ani, a unei luni suplimentare, a produs încurcături, problema fiind rezolvată abia în anul 46 î. Hr., din inițiativa lui Iulius Caesar. Acesta a cunoscut, în timpul campaniei din Egipt, particularitățile măsurării timpului, pe care le-a comunicat astronomului Sosigene din Alexandria, cerîndu-i totdată să elaboreze un nou calendar. Astronomul a pornit de la durata medie a anului tropic, de 365,25 zile; din patru în patru ani, se adăuga o zi, înaintea calendelor lui Marte. Anul premergător reformei lui Caesar a avut 445 zile (15 luni), iar luna a șaptea - iulie - a primit numele împăratului. Colegiul pontifical din Roma nu a înțeles esența reformei lui Sosigene, ceea ce a dus la alte erori care au fost corectate în timpul lui Octavianus Augustus, al cărui nume a fost dat celei de-a opta luni. Calendarul iulian a rămas neschimbat aproape în toate țările Europei pînă la sfîrșitul secolului al XVI-lea, iar în unele țări pînă la începutul secolului XX. Și acest calendar avea o eroare: la 128 ani apărea o rămînere în urmă de o zi. În anul 1582, Papa Gregoriu al XIII-lea a însărcinat o comisie să elaboreze un proiect de reformă calendaristică, proiect ce a fost aprobat de astronomul italian Luigi Lillo. Esența reformei a constat în decalarea datei cu zece zile înainte, astfel încît 4 octombrie devenea 15 octombrie.

CONCURS MUZICAL "MONITORUL"

Reluăm din acest număr un mai vechi concurs de-al nostru, dedicat fanilor muzicii rock-pop și dotat cu premii muzicale sub formă de casete, postere, reviste etc. Iată, pentru început, o întrebare mai dificilă, așa, ca de bună revedere:

Cine este personajul atît de cuminte din fotografia alăturată?

a) Florin Bogardo; b) Cătălin Crișan; c) Ronnie James Dio; d) Cristi Minculescu; e) Marius Țeicu; f) Ritchie Blackmore.

Soluția enigmei o veți găsi în numărul viitor al "Monitorului de Duminică"; așteptăm, pînă atunci, răspunsurile voastre, cît mai corecte, pe adresa "Monitorului" - str. Smîrdan nr. 5, cu mențiunea "Pentru concursul muzical"; scrieți citeț pe foaie numele, prenumele, adresa, numărul și seria BI precum și - bineînțeles - răspunsul la întrebare. Sugestiile voastre sînt mai mult decît binevenite.

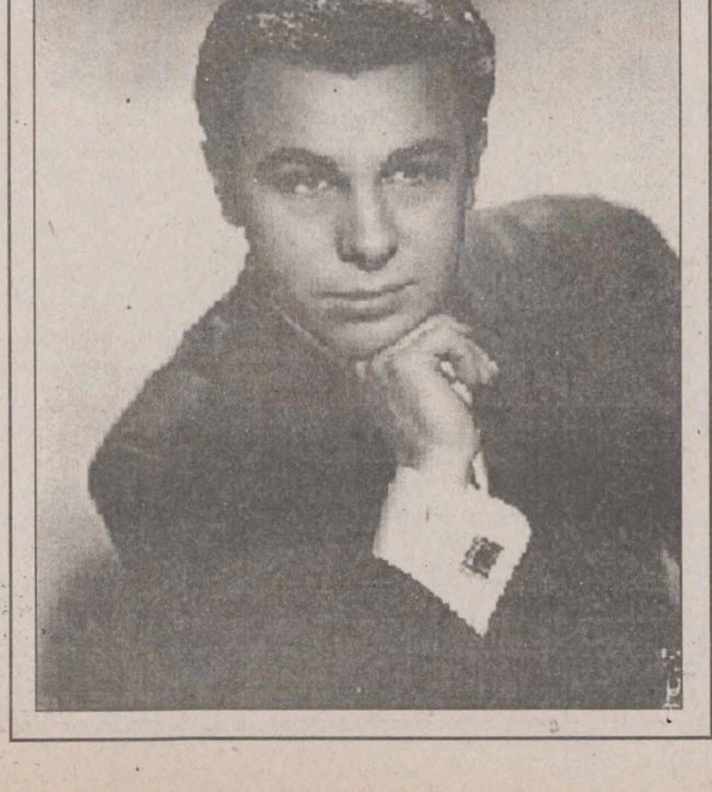

Fizica distractivă: firul invizibil

Într-un vas cu apă dizolvați sare de bucătărie, pînă obțineți o soluție suprasaturată. În aceast înmuiați un fir de ață de cusut, apoi lăsați-l să se usuce. Repetați operația de 3-4 ori. După ultima uscare, firul poate servi într-o experiență amuzantă: de un capăt legați un obiect ușor (de exemplu un ac de siguranță, un inel, o agrafă etc), iar celălalt capăt legați-l, de exemplu, de lustră. Dați foc firului; acesta va arde și se va preface în scrum, dar obiectul va continua să rămînă suspendat. Va cădea numai dacă suflați tare asupra firului ars, care se va pulveriza. Un petec de tifon, tratat la fel ca ața și legat la fiecare colț cu cîte o sîrmă subțire, poate, după ardere, să țină un obiect greu de pînă la 50 g: un ou de găină, un măr etc. Explicația fenomenului este simplă: firul va arde, dar în urmă vor rămîne cristalele de sare, care îi mai păstrează forma și pot susține mica greutate.

PRODUCTIE PUBLICITARA
METALCO
Iasi, Moara de Foc 29, tel:032/215480
Casete luminoase
panouri publicitare
Copertine
bannere
inscriptionari auto
si vitrine

Doriți să cumpărați ultimele apariții ale unor reviste străine ?
PUNCTELE DE DIFUZARE a presei din
- B-dul Independeței (vizavi de magazinul NEST)
- lîngă magazinul Moldova
- Piața Unirii (lîngă CEC)
vă oferă:
Newsweek
BusinessWeek
SCIENCE & VIE
TIME
THE WEEKLY NEWSMAGAZINE
Ça M'INTÉRESSE
The Economist
le nouvel Observateur
MATCH
SCIENCES ET AVENIR
LA RECHERCHE
AUTO pro
FRANCE football

Dacă v-ați săturat
de lucrări făcute
de mîntuială,
apelați la
experiența noastră
MELCRET FONOTERM
producător de
timplărie din aluminiu
Iași, B-dul Poitiers 11,
tel. 032-231.013, fax: 032-233.400

Pagină realizată de Cip IEȘAN și Aurel OANCEA

CU OCHII ÎN MICUL ECRAN

Azi începe lupta cu monștrii extratereștri

■ *la PRO TV, de la 20.30, un film de referință al genului SF: "Alien", cu Sigourney Weaver și Tom Skeritt*

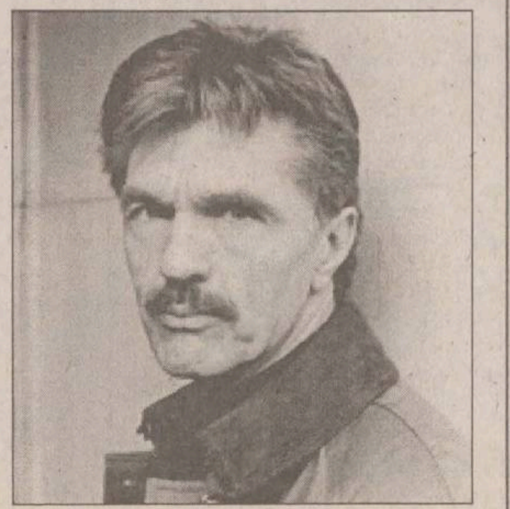

Bine v-am regăsit la un nou început de săptămînă. Știm că zilele de luni sînt întotdeauna cele mai mohorîte, dar, din fericire, sîntem aici, pentru a vă recomanda cîteva dintre emisiunile de la televiziune care, cu siguranță, vor reuși să vă facă să uitați că urmează o nouă săptămînă de muncă. Iată, deci, cam ce putem stoarce, astăzi, din micul nostru ecran:

■ Nu ne este greu să ne decidem asupra producției care va lua laurii și titlul de "Filmul Zilei". Este vorba despre "Alien" (PRO TV, 20.30, SF/horror, SUA - 1979), în regia lui Ridley Scott și beneficiind de o distribuție de prestigiu: Tom Skeritt **(foto dreapta)**, Sigouney Weaver etc. "Alien", deși devenit unul dintre clasicele genului, e un film mult așteptat de fanii horror/SF și va fi urmărit cu siguranță și de cinefilii mai "pămînteni", care nu vor rata ocazia de a vedea un film regizat de Ridley Scott și avînd în rolurile principale pe Sigourney Weaver și Tom Skeritt. Cam despre ce e vorba? Păi, în spațiul galactic se înfruntă două civilizații: micul echipaj al unei nave terestre și o ciudată și periculoasă formă de viață străină. Luînd mereu altă înfățișare, extrem de inteligentă și cu reacții extrem de rapide, creatura feroce, strecurată la bordul navei, se dovedește a fi susținută chiar de unul dintre membrii echipajului. Filmul a fost premiat de către Academia Americană de Film pentru cele mai bune efecte speciale (care, pentru sfîrșitul deceniului șapte, sînt într-adevăr uimitoare).

■ Cum nu toți telespectatorii gîndesc la fel, iubitoarele și iubitorii telenovelelor pot intra în "Casa serialelor", ACASĂ, la 18.30, unde îi așteaptă cu masa plină "Sărmana Maria". Pentru cei care au urmărit cu sufletul la gură povestea zbuciumată din "Și bogații plîng", noua telenovelă "Sărmana Maria" va constitui cu siguranță un nou motiv de bucurie. Maria este o fată săracă și cinstită, care nu se lasă copleșită de greutățile vieții; își iubește soțul și fiul mai presus de orice, iar cînd soarta îi va înstrăina, Maria își va pune în luptă toate forțele pentru a reface familia destrămată, iar bunătatea sufletului o va ajuta, cu siguranță, să învingă destinul nedrept. În rolul principal o veți recunoaște pe frumoasa Thalia, interpreta personajului principal din "Marimar".

■ În fine, un film care poate fi urmărit deopotrivă de SF-iști și telenoveliste: Jenny Marx (TVR2, 22.00 - biografic, Franța, 1993), în regia lui Michel Wynn, cu Marie - Christine Barrault, Carlo Bandt etc. Mamă, prietenă, colaboratoare și iubită, Jenny, baroana de Westphalen, regina balului din Trier, a fost în primul rînd soția celui mai urît și hulit (dar și admirat) bărbat al ultimului secol: Karl Marx. Deși familia ei nu a fost încîntată deloc de ideea ca fiica lor să se mărite cu Karl, Jenny a făcut pasul, dar a avut de suferit apoi tot restul vieții, fiind hăituită necontenit și avînd parte doar de sărăcie.

"Alien"

TIMP LIBER

Vernisaj la Casa Pogor

Muzeul Literaturii Române Iași vernisează marți, 8 septembrie, ora 17.00, la Clubul cultural "Junimea" de la Casa "V. Pogor", în cadrul Galeriilor de Artă Pogor, expoziția de pictură a Danielei Isache. Prezintă Constantin Radinschi și Traian Mocanu. Coordonator: Vasilian Doboș.

Înscrieri la Școala de Arte

Școala de Arte Iași face înscrieri pentru anul școlar 1998-1999, la secțiile: Muzică - pian, acordeon, chitară, vioară, clarinet, trompetă, saxofon, orgă electronică, instrumente de percuție, canto clasic, muzică populară, muzică ușoară și jazz; Arte plastice - pictură, grafică, tapiserie, design vestimentar, confecții artistice, artă decorativă; Teatru - actorie, regie, teatru, teatru păpuși; Coregrafie - balet, dans modern, dans de societate, mișcare manechine. Relații suplimentare: str. Socola nr. 188-190; telefon 136023.

Școala superioară de secretariat

Centrul de pregătire post-liceală și post-universitară al Ministerului Culturii, București și Casa de Cultură a Sindicatelor Iași organizează, începînd cu data de 1 octombrie 1998, Școala superioară de secretariat, pentru pregătirea în specialitatea de secretar(ă). Se studiază stenodactilografie, tehnica muncii de secretariat, limba engleză, elemente de contabilitate, utilizarea PC-urilor în activitatea de secretariat, tehnoredactare computerizată și management. Se primesc absolvenți de liceu și de studii superioare. Durata cursului este de 18 săptămîni. Absolvenții vor primi diplome recunoscute. Înscrierile se fac la secretariatul Casei de Cultură a Sindicatelor Iași, strada Socola nr. 134, telefon 135158.

Volei de plajă la ștrand

Coca-Cola Iași, Federația Română de Volei, RAJAC Iași și Direcția Județeană de Tineret și Sport Iași organizează la Ștrandul municipal, în perioada 11-13 septembrie, un campionat de "Beach-volley" (volei de plajă). Înscrierile se fac la DJTS pînă la data de 10 septembrie, zilnic între orele 8.00-12.00. Telefon 231540.

Expoziție de artă populară

Complexul Național Muzeal "Moldova" Iași anunță publicul iubitor de artă populară că, în cadrul expoziției permanente cu vînzare, amenajată în holul central al Palatului Culturii, poate admira cămăși populare femeiești și bărbătești confecționate din cînepă și bumbac, vechi de circa 40-70 de ani, catrințe, ițari, brîie și bîrnețe, realizate în tehnici tradițională, bundițe și cojoace, sumane, ștergare, țoale și covorașe etc. Program de vizitare: zilnic între orele 9.30 și 17.30; luni - închis.

"Miniaturi grafice" de Sabin Ștefănuță, la Galeriile "Cupola"

Pînă pe data de 15 septembrie, la Galeriile "Cupola" rămîne deschisă expoziția de desen "Miniaturi grafice" a lui Sabin Ștefănuță.

Muzică populară și lansare de casetă la Cercul Militar

Marți, 8 septembrie, ora 16.00, la sala Cercului Militar Iași, va avea loc un spectacol de muzică populară cu lansare de casetă "De la mama mulți mă cer" - Maricica Mihoianu cu invitații săi: Brîndușa Covalciuc, Vasile Boiciuc-Rogneanu, Ion Conea, Ștefan Diaconița, Costică Matei Creangă, George Hîrtopanu, Călin Honor, Gheorghiță Rotaru. Conducerea muzicală: Octavian Crețu, momente vesele cu Constantin Fărtăiș. Participă Teodora Popescu - Antena 1, Victor Băcăran - Radio Iași, Dumitru Buzoianu - TVR Cluj-Napoca, Mihai Hagiu, Radiodifuziunea București. Prezintă Vasile Pohoață - TVR Iași.

Teze de doctorat

■ Luni, 7 septembrie, ora 10.00, în sala A6 Horticultură al Universității Agronomice "Ion Ionescu de la Brad", dl Sergiu-Dan Moldovan va susține în ședință publică teza de doctorat "Contribuții la crearea soiurilor de viță-de-vie rezistente, pentru podgoriile din Podișul Transilvaniei".

■ Vineri, 11 septembrie, ora 10.00, în amfiteatrul "A. D. Xenopol", dl Gheorghe Râncu va susține în ședință publică teza de doctorat "Grigore Gafencu - ziarist și diplomat", în vederea obținerii titlului științific de doctor în istorie.

■ Luni, 14 septembrie, ora 12.00, în amfiteatrul B2, dna Luminița N. Panaitescu va susține în ședință publică teza de doctorat "Acțiunea unor compuși macromoleculari cu efect terapeutic asupra unor indici ai organismului animal", în vederea obținerii titlului științific de doctor în biologie.

Calendar

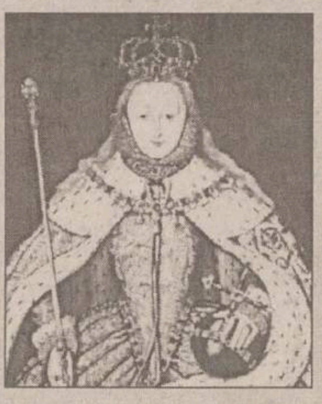

La data de 7 septembrie 1533 se năștea Elisabeta I - **foto** (fiică a lui Henric al VIII-lea și a Annei Boleyn), Regină a Angliei între anii 1558-1603 (perioadă denumită și "epoca elisabetană"). La aceeași dată, însă în 1924, s-a născut pictorul Ion Pacea, membru de onoare al Academiei Române, iar în 1993 a murit scriitorul Eugen Barbu, născut pe 20 februarie 1924.

Noutăți editoriale

■ ***Geoffrey Chaucer*** - **"Povestirile din Canterbury"** (Editura POLIROM, 2 volume; traducere, cuvînt înainte și note de Dan Dutescu; ilustrații de Val Munteanu)

Geoffrey Chaucer (1340-1400), "părintele literaturii engleze", însetat iubitor de cultură și instruit în "științele pozitive ale vremii", a fost influențat, în opera sa, mai întîi de francezi, apoi de Dante, Petrarca și Boccaccio, pentru a ajunge, în fine, la creația originală. Către 1387, își propune să zugrăvească o uriașă frescă a societății timpului său, cadrul acesteia fiind vestitul pelerinaj de la catedrala din Canterbury. În puhoiul de oameni se întîlnesc toate figurile reprezentative ale secolului XIV din Anglia. Chaucer se alătură unui grup de 29 de pelerini pregătiți de plecare și propune ca fiecare dintre aceștia să spună cîte două povești la dus și două la întors, urmînd ca hangiul Harry Bailey, de la hanul Tabard, să desemneze cel mai bun povestitor dintre aceștia. Portretele lui Chaucer rămîn adevărate opere de artă, rezultat al imaginației poetului, iar originalitatea sa se vădește în grija pentru conciziune și în procedeul său dramatic de a lega povestirile între ele printr-o acțiune în mișcare. El este primul mare poet englez care a rupt izolarea poeziei anglo-saxone și a introdus-o în circuitul de idei al literaturii continentale.

Geoffrey Chaucer
Povestirile din Canterbury

HOROSCOP

BERBEC
(21 mart. - 20 apr.):
✋ Păstrați în mînecă niște atuuri pe care sperați să le valorificați la final. Nu se știe cît de aproape este finalul acesta și nici dacă veți avea timp la dispoziție.

TAUR
(21 apr. - 20 mai):
👍 Încercați să faceți impresie, deși aveți îndoieli serioase în ce privește finalul acestei aventuri. Măcar în felul acesta îi puteți sfida pe aceia care au pornit cu avantaj.

GEMENI
(21 mai - 21 iun.):
✋ Starea de așteptare vă provoacă deja insomnii, deși aveți toate motivele să vă culcați pe-o ureche. Din păcate nimeni nu vă poate garanta reușita înainte de judecata finală.

RAC
(22 iun. - 22 iul.):
✌ Este momentul să preluați inițiativa, chiar dacă nu vă puteți baza pe toate argumentele. Între timp starea de lucruri nu s-a schimbat în defavoarea dvs.

LEU
(23 iul. - 22 aug.):
👍 Este rîndul dvs. să conduceți corabia către un tărm mai liniștit, cînd marea este agitată și pasagerii speriați. Optimismul dvs. vă readuce liniștea în familie.

FECIOARĂ
(23 aug. - 22sept.):
👍 Vă puteți descurca și fără ajutorul promis și așteptat, dar munca va fi dublă. Nu vă sperie angajamentul fizic și moral, însă v-ați așteptat la altceva.

BALANȚĂ
(23 sept. - 22 oct.):
👎 Sînteți cumva în afara jocului și cu toate că vă interesează rezultatul nu aveți curajul inițiativei. Ar fi fost momentul să vă bucurați alături de ceilalți.

SCORPION
(23 oct. - 21 nov.):
👍 Nu trebuie să vă feriți de declarații publice dacă ele sînt bazate pe adevăruri de necontestat. Chiar dacă la început ele vor scandaliza, mai tîrziu vor fi confirmate.

SĂGETĂTOR
(22 nov. - 21 dec.):
✋ Vă descurcați în cele din urmă, dar la început vă veți bîlbîi în mod nepermis. Starea de emotivitate vă va domina încă o bună perioadă de vreme.

CAPRICORN
(22 dec. - 19 ian.):
👍 V-ați recăpătat, în continuare, încrederea în șansele celor apropiați, dar nu vreți să vă bucurați înainte de vreme. Fiecare lucru, ziceți dvs., la timpul lui.

VĂRSĂTOR
(20 ian. - 18 febr.):
✋ Versiunea pe care o prezentați dvs. este la fel de plauzibilă ca și celelalte. Asta nu înseamnă că este și adevărată, așa cum vă place să credeți.

PEȘTI
(19 febr. - 20 mart.):
👍 Traversați un moment de stabilitate însă nu aveți siguranța necesară unei surprize. Vă temeți să nu clătinați niște lucruri care s-au așezat în timp foarte bine.

LEGENDA:
👎 - *vă paște ghinionul;*
✋ - *prudența e mama înțelepciunii;*
👍 - *n-aveți nimic de pierdut;*
✌ - *șansa vă surîde.*

INTEGRAMA ZILEI GRIG

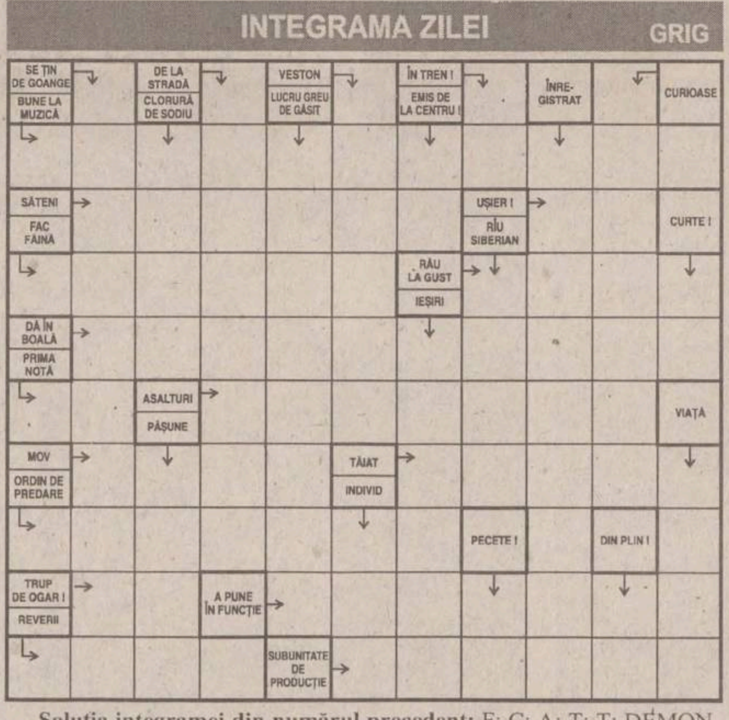

Soluția integramei din numărul precedent: F; C; A; T; T; DEMONSTRARE; LOTO; CARAS; ZIDITA; CAT; CITATE; CAS; DIFERITE; TP; TI; ITARI; A; PACE; ATAMAN; RARI; ETAPA; PITACI; ESEC.

Ziarul care stă de vorbă cu oamenii
Monitorul

Redactor șef: TONI HRITAC
Redactor șef adjunct: MONA DÎRTU
Editor coordonator: FLORIN NICULA
Secretar general de redacție: MARIUS CRISTIAN

SEFI DEPARTAMENTE:
■ Subredacția București: Costel Stroescu ■ Eveniment național: Claudiu Raus (int. 109) ■ Eveniment internațional: Adrian Dîrtu (int. 116) ■ Speciale: Ovidiu Scutelnicu (int. 108) ■ Sănătate: Mihaela Cănănău (int. 108) ■ Administrație: Gabriel Gachi (int. 105) ■ Învățămînt: Silviu Labes (int. 108) ■ Economic: Mihaela Minut (int. 117) ■ Divertisment: Ciprian Iesan (int. 111) ■ Sport: Nicolae Grecu (int. 107) ■ Redactor de serviciu: Maria Dorohoi, Petru Iosipescu, Dana Butnărașu (int. 124) ■ Fotoreporteri: Constantin Plop, Silvian Stănișor ■ Grafică: Lucian Amarii, Daniel Melinte, Marius Ursache ■ Layout: Florin Pavel ■ Secretariat de redacție: Ivona Burduja (int. 116) ■ Producție: Mihai Tudose (int. 128) ■ Difuzare: Mihai Sîrbu ■ Contabilitate: Antoneta Filip (int. 112)

Editor:
NORD-EST S.A.
Iași, Str. Smârdan nr. 5, tel. 032/271333, fax 032/270415

Președinte: Alexandru Lăzescu
Vicepreședinte: Cezar Caluschi
Director general: Daniel Condurache
Director editor: Florin Zamfirescu
Director executiv: Gabriel Rusu
Director vînzări publicitate: Răzvan Avram
Director de marketing: Cătălin Iftimie

Redactor șef MONITORUL DE DUMINICĂ: Cristina LECA
Editor MONITORUL INTERNET: Cristian RACU
http://www.monitorul.ro/ ; E-mail: monitorul@monitorul.ro

Cotidianul MONITORUL apare la Iași, Bacău, Botoșani, Brașov, Brăila, Cluj, Galați, Neamț, Roman, Suceava, Vaslui și Vrancea

ADRESA REDACȚIEI: Iași, str. Smîrdan nr. 5 ■ Tel. 271333 (centrala); 271271 (redactor de serviciu) ■ Fax 27.04.15 ■ Publicitate tel./fax 14.47.76

Tipar offset: MULTIPRINT.
Iași str. Sf. Lazăr nr. 49, tel. 032/230060

Abonamentele se pot face la orice Oficiu Poștal din țară. MONITORUL figurează în catalogul Presei interne la poziția 1040. Difuzare: S.C. Nord-Est Distribution S.A.

Onduline
Bituline

Bardoline
Șindrile bituminoase pentru acoperișuri pe bază de fibră de sticlă
Elastice și flexibile
Rezistente la apă, coroziune, rugină
Se montează ușor, fără scule speciale
Dimensiuni: benzi de 1 m lungime x 0,34 m lățime

Membrane de hidroizolație din bitumuri aditivate cu APP sau SBS
Rezistența mărită la razele ultraviolete și la îmbătrânire
Flexibilitate bună la temperaturi scăzute
Aplicare nepoluantă, monostrat sau multistrat
Dimensiuni: suluri de 10 m lungime x 1 m lățime

Onduline.
Plăci ondulate din fibre organice impregnate cu bitum, pentru acoperișuri și pereți exteriori
Ușoare, elastice, rezistente
Se montează simplu și rapid
Nu conțin azbest
Dimensiuni: 2 m lungime x 0,95 m lățime

Distribuitor autorizat:
ONITRADE
Iași
Str. Sfântul Lazăr, nr. 39 - 41
Tel.: (032) - 125.635; Fax: (032) - 230.706

Onduline Materiale de Construcții S.R.L.
Bd. I.C.Brătianu nr. 44, Sc. C, Et.2, Ap. 17–18, Sector 3
Tel: (01) – 310.1275; 310.1328; 311.0563; Fax: (01) – 311.0353
București

International Language Center
Str. Moara de Foc 35, et. 8, 6600, Iași, România
tel: 032/252850, 252870, fax: 032/252902

Centrul Internațional de Limbi moderne
anunță înscrieri la școala primară, clasa I,
pînă pe 10 septembrie 1998

Program: Luni - Vineri: 8.00 - 16.00
Sîmbăta: 9.00 - 13.00

■ Lb. engleză intensiv
■ Pictură
■ Dans modern
■ Instrument muzical
■ Efectuarea temelor sub supravegherea învățătorului

Regionala C.F. Iași
organizează licitație publică pentru închirieri de spații și terenuri în vederea desfășurării de activități comerciale, productive și publicitare în Stațiile C.F. IAȘI, NICOLINA, CRISTEȘTI-JIJIA, SOCOLA, BELCEȘTI, ERBICENI, PAȘCANI, LESPEZI, HÎRLĂU, BÎRNOVA, CIUREA

Licitația va fi deschisă cu strigare.
Garanția de participare la licitație este de 10% din prețul de pornire al licitației și se va depune la casa Diviziei Patrimoniu cu cel puțin 10 zile înainte de ținerea licitației.
Licitația va avea loc în data de 1.10.1998 în Stația C.F. Iași.
Documentația licitației se poate procura de la Divizia Patrimoniu, Regionala C.F. Iași, începînd cu data de 21.09.1998.
Informații suplimentare la telefon: 032/215600 interior 3424.

sc DANSOR srl Iași
Agfa
- prelucrări foto automate
- execuție și developări AZOMUREȘ
- comenzi la domiciliu
- reproduceri foto alb-negru și color
- copieri diapozitive și negative
- developări diapozitive
- verificări aparate foto
Adresa noastră:
magazin "MOLDOVA" - parter
Program:
Zilnic: 8 - 20
Sîmbăta: 8 - 15
Duminica: 8 - 13

NEDO srl
execută la comandă
JALUZELE EXTERIOARE
din PVC și aluminiu
UȘĂ ARMONICĂ
UȘĂ GARAJ
Iași, Iarmaroc 26,
tel. 032/130894, 233444
tel./fax 032/232664, 147986

C.E.M.I. SRL
societate mixă româno - italiană producătoare de echipamente de diagnosticare și service auto
Relații la:
■ Craiova, str. Tehnicii 1
tel.: 051/413709
tel.: 051/439832
■ București
tel.: 01/3113191
tel.: 01/3151323
caută
AGENȚI DE VÎNZĂRI
pentru reprezentare în zonă
Cerințe:
■ cunoștințe de mecanică auto
■ cunoștințe de operare calculator
■ experiență în vînzări
■ permis auto

CORPO SAN
societate specializată în servicii medicale mobile
○ oferă consultații medicale (adulți și copii) la domiciliul pacientului, cu deplasare la pacient în regim de maximă urgență
nou ○ asigură ELECTROCARDIOGRAME la domiciliul bolnavului cu aparatură medicală performantă
○ oferă tratamente de urgență la domiciliul pacientului
○ asigură transportul și internarea pacientului în cazuri de necesitate
○ oferă tratamente injectabile, intravenoase și intramusculare, la domiciliul pacientului
○ asigură eliberarea de rețete în regim compensat, precum și eliberarea altor acte medicale
nou ○ echipajul medical poate fi apelat direct la telefonul mobil 092.376.370
Programări
pentru consultații
și electrocardiograme
NON STOP
la
telefon 113.130
telefon mobil 092.376.370
Sănătatea este bunul nostru cel mai de preț!

NOUTĂȚILE ZILEI

Regele Mihai participă la Festivalul "George Enescu"

Fostul suveran al României, *Regele Mihai*, și soția sa Ana, vor veni la București în perioada 10-14 septembrie, se afirmă într-un comunicat al Casei Regale, citat de Radio România Actualități. Regele Mihai va asista, în această perioadă, la o parte din concertele programate în Festivalul internațional "George Enescu", afirmă sursa citată. Ultima vizită a Regelui Mihai în România, care a durat o lună, a avut loc în iulie.

Un copil a fost răpit de rromi

Un copil de șapte ani din municipiul Alexandria, a fost răpit și sechestrat, timp de 16 zile, în casa unei familii de romi din comuna teleormăneană Buzescu, informează IGP. Dispariția copilului *Giani Radu* a fost semnalată poliției, de către tatăl acestuia, pe 12 august a.c. Băiatul dispăruse de acasă cu două zile înainte. Poliția a descoperit că, pe 10 august, *Ioana Mihai*, 40 de ani, a ademenit copilul, care se afla în zona stației PECO din oraș, l-a urcat într-un autoturism de ocazie și l-a dus la locuința sa din Buzescu. Băiatul a fost sechestrat timp de 16 zile, pînă cînd a fost găsit de polițiști. Ioana Mihai a fost arestată preventiv, pentru cinci zile, de Parchetul Tribunalului Teleorman, pentru lipsire de libertate. Poliția nu a făcut cunoscut motivul răpirii și sechestrării copilului.

SUA analizează cererea de elicoptere a lui Radu Vasile

Președintele american, *Bill Clinton*, l-a asigurat pe premierul *Radu Vasile*, într-o scrisoare trimisă în această săptămînă, că administrația americană "analizează" cererea premierului român privind achiziționarea de către România a unor elicoptere de atac ale armatei americane, care urmează să fie retehnologizate. Clinton a răspuns unei scrisori pe această temă, pe care i-a adresat-o premierul român în luna iulie. Radu Vasile a afirmat, într-un interviu acordat ziarului *"Adevărul"*, în luna august, că achiziționarea de elicoptere ale armatei americane în vederea retehnologizării reprezintă *"o soluție foarte bună și foarte ieftină pentru că ar fi legată direct de guvernul american"*. El a susținut, însă, că propunerea sa nu reprezintă o contraofertă la contractul cu Bell Helicopters.

Criza economică lovește în prețuri

■ *toate produsele de import vor fi suprataxate cu 3%* ■ *scumpirile vor lovi și în cărți și ziare* ■ *Guvernul nu a mărit, deocamdată, accizele pe benzină și motorină* ■ *scumpirea accizelor la țigări cu 4 ECU se traduce, pentru cumpărător, cu o creștere a prețului pachetului cu aproape 800 de lei* ■

Pentru a face față crizei și pentru a determina creșterea veniturilor bugetare, Guvernul a hotărît, sîmbătă, introducerea unei suprataxe de 3% pentru toată plaja produselor de import. Daniel Dăianu, ministrul Finanțelor, estimează că această măsură va suplimenta veniturile bugetare cu 700 miliarde lei în acest an. De asemenea, vor crește accizele la tutun și alcool, precum și taxele pentru jocuri de noroc și magazine duty-free, veniturile totale care vor fi obținute în plus fiind estimate la 180 miliarde lei, din care 100-140 miliarde lei reprezentînd influența majorării accizelor.

Pentru țigări, creșterea procentuală a accizei va fi de 20%, la țigările cu filtru acciza unitară urmînd să crească de la 4 la 8 ECU, iar pentru băuturile spirtoase, acciza va fi de 220 ECU/hl. În acest moment, cei 4 ECU, constituiți în creșterea accizelor pe tutun, se calculează la 1000 de țigări. Împărțirea celor 4 ECU, aproximativ 40700 lei, la 50 de pachete, cît însumează cele 1000 de țigări, rezultă într-o scumpire de aproape 800 lei pentru un pachet.

S-a renunțat la exceptarea de la TVA a tipăriturilor (cărți, ziare), urmînd ca pentru acestea, cu excepția manualelor școlare, să fie aplicată cota redusă a TVA de 11%. *Daniel Dăianu* consideră că această prevedere va spori veniturile bugetare cu circa 100-150 miliarde lei.

Potrivit ministrului Finanțelor, Executivul studiază, de asemenea, perspectiva unei impozitări "mai serioase" a unor proprietăți cum ar fi imobilele și automobilele începînd de la o anumită capacitate cilindrică. Referitor la colectarea veniturilor la buget, Ministerul Finanțelor s-a angajat să îmbunătățească gradul de colectare a veniturilor cu 0,7-0,8% din PIB.

Adio indexări și al 13-lea salariu

Pentru a compensa plusurile bugetare la unele ministere, Guvernul a hotărît ca în sectoarele bugetare, indexarea salariilor să nu mai fie efectuată pe ultimul trimestru al anului în curs. Cu toate acestea, va fi acordată indexarea pensiilor pe ultimul trimestru va fi.

Indexările salariale pentru ultimul trimestru al anului nu vor fi acordate în sistemul bugetar și în societățile cu capital de stat, indiferent dacă acestea au sau nu pierderi financiare, a anunțat ministrul Finanțelor, Daniel Dăianu, la finalul ședinței extraordinare de Guvern de sîmbătă. ***"Ca ministru de Finanțe, consider că nu este posibilă nici acordarea celui de al 13-lea salariu în sectorul bugetar și al întreprinderilor cu capital de stat"***, a mai afirmat Daniel Dăianu. Prin înghețarea indexărilor pentru bugetari, corespunzătoare lunilor octombrie, noiembrie și decembrie, ministrul Finanțelor apreciază că vor fi economisite în jur de 330 de miliarde lei. În schimb, a precizat ministrul, vor fi indexate pensiile, pentru ca ele să se încadreze în nivelul prevăzut a fi atins la sfîrșitul anului. **(Sergiu UNGUREANU)**

Deși a propus mai multe soluții controversate pentru rectificarea bugetului, Daniel Dăianu a reușit să se impună în fața colegilor de Cabinet

Sindicatele contestă înghețarea salariilor

Marius Petcu, vicepreședinte al CNSLR-Frăția, comentează negativ măsurile Guvernului. ***"Înghețarea indexărilor salariale pentru bugetari este o soluție care ar fi trebuit aplicată în caz extrem, dar a fost preferată pentru că nu afectează relațiile politice din coaliție"***, a declarat, sîmbătă, Petcu. ***"Am discutat cu Ministerul de Finanțe despre posibilitatea înghețării indexărilor ca ultimă măsură restrictivă care ar putea fi aplicată pentru reducerea cheltuielilor, dar sindicatele nu și-au dat oricum acordul"***, a afirmat liderul sindical. El consideră că existau și alte soluții pentru acoperirea deficitului bugetar, dar ***"nu au fost operate pentru că ar fi pus în pericol relațiile din mediul politic"***. Aceste soluții ar putea viza, în opinia lui Petcu, executarea silită a datornicilor și eradicarea evaziunii fiscale.

De asemenea, și BNS contestă politica de creștere a taxelor și de înghețare a salariilor pentru acoperirea deficitului bugetar. ***"Politica de creștere a taxelor și de înghețare a salariilor pentru acoperirea deficitului bugetar este total greșită"***, a declarat, tot sîmbătă, ***Dumitru Costin***, liderul Blocului Național Sindical (BNS). Costin a afirmat că singurul efect sigur al acestei politici este creșterea evaziunii fiscale și a nemulțumirii populației. El este de părere că Executivul ar fi putut opta pentru alte soluții, dar nu a făcut-o din lipsă de voință politică. Potrivit liderului sindical, BNS va ataca strategia după care Ministerul Finanțelor a rectificat bugetul de stat.

Unele ministere au parte de rectificări făcute cu milă

■ mai multe ministere beneficiază, la rectificarea bugetului de stat, de o reducere a fondurilor alocate mai mică decît cea prevăzută inițial

Ministerele mai norocoase, probabil cu putere mai mare în algoritmul guvernamental, s-au ales cu reduceri bugetare situate sub prevederile inițiale.

■ ***Ministerul Sănătății:*** în loc să piardă 367,6 miliarde de lei, va pierde doar 127,6 miliarde.

■ ***Ministerul Educației Naționale:*** bugetul său va fi redus cu 1.043,6 miliarde în loc de 1.223 miliarde lei.

■ ***Ministerul Apărării Naționale:*** reducere a bugetului de 250 de miliarde lei, în loc de 300 miliarde

■ ***Ministerul Culturii:*** 44 miliarde, în loc de 74 de miliarde

■ ***Ministerul Cercetării și Tehnologiei:*** beneficiază de o reducere bugetară de 116 miliarde, în loc de 126 miliarde

■ ***Ministerul de Interne:*** reducerile financiare vor fi de 196,7 miliarde lei, în loc de 201,7 miliarde lei.

■ ***Ministerul Lucrărilor Publice și Amenajării Teritoriului*** a primit o rectificare bugetară de 112 miliarde lei, în loc de 122 de miliarde. Modificarea a fost operată pentru ca ministerul să nu renunțe în totalitate la subvențiile acordate pentru construcția locuințelor destinate tinerilor.

Explicînd aceste măsuri, ministrul Dăianu a afirmat că diminuarea rectificării bugetelor pentru sectoarele sensibile a fost posibilă în condițiile în care vor crește o serie de taxe și de impozite, iar colectarea veniturilor provenite din executarea silită a datornicilor către stat va fi ameliorată. Dăianu a estimat la 3.000-3.500 de miliarde lei sumele ce vor fi strînse din executări.

Ministrul Finanțelor a mai spus că reducerile de cheltuieli operate la rectificarea bugetului se ridică la 7.500 miliarde de lei, iar suplimentările de venituri rezultate din creșterea unor sarcini fiscale reprezintă 500 de miliarde de lei. Propunerea inițială a Ministerului Finanțelor viza o reducere totală a cheltuielilor bugetare cu 8.000 de miliarde de lei.

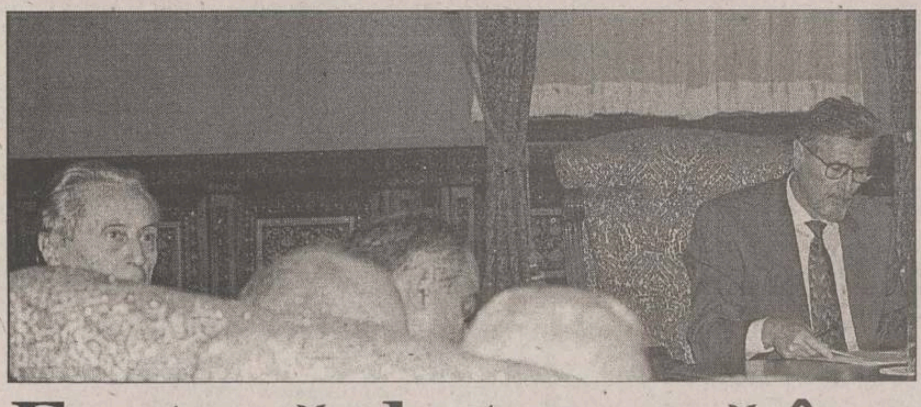

Furtună de toamnă în coaliția guvernamentală

Liderii coaliției guvernamentale au convenit, vineri seara, după runda de consultări de la Palatul Cotroceni, să acorde un sprijin ferm măsurilor de reformă pe care Guvernul intenționează să le ia în această toamnă. Promisiunea liderilor coaliției vine însă după o perioadă de confruntări și acuzații reciproce, care au pus în real pericol unitatea coaliției. Liderii au găsit acum un set de măsuri de natură a întruni susținerea, însă aceasta nu oferă garanția că perioada confruntărilor a luat sfîrșit cu adevărat.

O prioritate pentru Cabinetul Radu Vasile este echilibrarea bugetului - un subiect discutat îndelung la Palatul Victoria. Măsurile de echilibrare bugetară, adică reducerile drastice de cheltuieli și, probabil, unele măriri de taxe și impozite, vor însemna tot atîtea sacrificii pentru o populație și așa confruntată cu mari greutăți. Concomitent, va trebui continuată restructurarea, îndeosebi în cazul marilor regii. Desfacerea acestora în societăți comerciale, obligate să funcționeze pe principiile eficienței economice, va aduce, inevitabil, o creștere semnificativă a numărului de șomeri. Guvernul va trebui să fie pregătit pentru o agitată toamnă sindicală, cu toate riscurile care decurg de aici.

În lunile ce vor urma, Cabinetul Radu Vasile va fi supus unui foarte sever test de credibilitate, reprezentat de privatizarea RomTelecom și a două bănci comerciale - BRD și BancPost. Deja, doi dintre ofertanții pentru privatizarea RomTelecom s-au retras, din motive ce nu țin numai de situația internă a țării, ci și de o conjunctură internațională dificilă, cauzată de criza asiatică și de cea rusească.

Se știe deja că întîlnirea de la Cotroceni a fost pusă la cale de premierul ***Radu Vasile*** pentru a se asigura de sprijinul liderilor coaliției. Toate măsurile obligatorii pentru perioada următoare vor avea nevoie de o susținere fermă din partea partidelor coaliției guvernamentale. Premierul nu va avea nici o șansă să fie credibil atunci cînd va cere populației noi sacrificii, dacă se va trezi atacat chiar de către aliații săi politici. De altfel, președintele Constantinescu a afirmat, vineri seara, în deschiderea rundei de consultări cu liderii coaliției, că nu există un adversar mai înverșunat al reformei și bunăstării decît o clasă politică aflată în veșnică dispută.

Radu Vasile are cu atît mai mult nevoie de susținerea fermă a coaliției, cu cît, așa cum au arătat-o toate sondajele, guvernul său nu se mai bucură nici pe departe de simpatia opiniei publice, așa cum s-a întîmplat cu Guvernul Ciorbea. În schimb, Radu Vasile este obligat să ia, în timp scurt, măsurile de privatizare, restructurare și echilibrare bugetară pe care ***Victor Ciorbea*** nu le-a luat cît timp a condus Guvernul.

Vineri seara, la Palatul Cotroceni, liderii coaliției par să se fi înțeles în ceea ce privește susținerea principalelor măsuri de reformă, enumerate în cadrul unui document final. Dar aplicarea măsurilor poate duce la noi neînțelegeri între parteneri. Există pericolul ca PD și PNTCD să continue disputele privind acordarea sau nu a dreptului Gărzii Financiare de a efectua urmărirea penală. După cum, PD se află în discordanță cu partenerii de coaliție în ceea ce privește modalitatea de privatizare a societăților comerciale. PD ar dori ca privatizarea să fie efectuată de către fiecare minister în parte, pentru unitățile din domeniul său de activitate, ceea ce ar duce la scăderea rolului FPS. Propunerea nu este însă acceptată de partenerii PD. Acceptarea, de către liderul PNTCD, a măsurilor de reformă nu pune însă capăt disensiunilor interne din partid, care pot avea efecte nefaste asupra susținerii Guvernului. În sfîrșit, preconizata restructurare guvernamentală ar putea aduce noi tensiuni între parteneri. Există experiența remanierii Guvernului Ciorbea, cînd negocierile îndelungate (peste cinci săptămîni) au adîncit neînțelegerile și au scăzut credibilitatea tuturor miniștrilor ducînd, pînă la urmă, la căderea Guvernului. Dovada sprijinului real pentru reformă nu o reprezintă însă promisiunile făcute vineri seara, în fața președintelui și a primului ministru. Documentul de vineri seara nu va avea nici o valoare dacă liderii coaliției vor continua confruntările de natură să scadă credibilitatea Guvernului, în momentul în care acesta se vede din nou obligat să ia măsuri dureroase. **(A. CIOFLÂNCĂ)**

UDMR a dat un ultimatum coaliției

Consiliul Reprezentanților Unionali a decis, sîmbătă, la Cluj, ca UDMR să părăsească Guvernul din 30 septembrie dacă, pînă la acea dată, Parlamentul nu va adopta Ordonanța de Urgență 36/1997, de modificare a Legii învățămîntului, în forma convenită în programul de guvernare. Membrii CRU au mai hotărît că, începînd de astăzi, UDMR nu mai consideră ca obligatorie respectarea înțelegerilor din coaliție. Aceasta presupune că parlamentarii UDMR vor vota, începînd de luni, în conformitate cu programul UDMR și nu cu programul comun de guvernare. Potrivit declarației finale a CRU, parlamentarii UDMR vor avea, începînd de luni, o activitate parlamentară activă, prin inițierea de proiecte de legi și vor sprijini inițiativele majorității guvernamentale doar atunci cînd acestea coincid cu programul Uniunii. Conform asigurărilor, președintelui UDMR, Marko Bela, Uniunea nu va duce o politică de alianțe după retragerea din Guvern și nu se va alătura opoziției.

Politicienii nu cred în amenințările Uniunii

■ *Mircea Ionescu Quintus*, președintele PNL: ***"Retragerea UDMR de la guvernare va crea mari dificultăți coaliției majoritare. Partidele din coaliție vor avea o majoritate fragilă și nesigură, care va face aproape imposibilă adoptarea legilor organice. Pe de altă parte, este imposibil ca Parlamentul să adopte pînă la 30 septembrie Ordonanța de modificare a Legii învățămîntului în forma emisă de Guvernul Ciorbea. Trebuie să ținem cont și de aprecierea opiniei publice. Retragerea UDMR de la guvernare este dăunătoare pentru Uniune și pentru minoritatea maghiară. Prin părăsirea coaliției, UDMR va pierde nu doar posturile de miniștri, ci și pozițiile deținute la nivelul secretarilor de stat, în regii și în bănci."***

■ *Petre Roman*, președintele PD: ***"Fac un apel la liderii UDMR să revină la înțelepciune și rațiune și să înțeleagă că din programul maximal de guvernare va fi îndeplinit ceea ce se poate. Nici unul dintre partidele membre ale coaliției majoritare nu și-a îndeplinit în totalitate propriile programe. După alegerile din noiembrie 1996, situația practică a minorităților s-a îmbunătățit simțitor, iar intenția UDMR de a se retrage de la guvernare nu ar duce la îmbunătățirea situației etnicilor maghiari."***

■ *Adrian Năstase*, prim-vicepreședintel PDSR: ***"UDMR mărește presiunea asupra actualei coaliții, împingînd șantajul spre ultimatum. Acest lucru este inadmisibil într-un sistem democratic. Partidele din coaliție urmăresc doar propriul interes: UDMR cu o universitate de limbă maghiară, PNȚCD cu restitutio in integrum și PD cu restructurarea regiilor."***

■ *Sergiu Cunescu*, președintele PSDR: ***"Decizia are un caracter oarecum ultimativ și nu va aplana conflictul. Această declarație nu face decît să îngreuneze rezolvarea problemei. Decizia Consiliului UDMR va fi analizată luni (astăzi n.n.), în Biroul Executiv al PSDR."***

Iosefina Moroșanu a băut o țuică în mijlocul poporului

■ *s-a întîmplat sîmbătă, în Gara de Nord din București, pe cînd aștepta trenul de Iași* ■ *ea a mîncat fasole cu cîrnați și, la sfîrșit, a ras și o bere* ■

După ce s-a luptat o săptămînă întreagă cu finanțele țării, ***Iosefina Moroșanu*** **(foto)**, secretar de Stat în Ministerul Finanțelor, nu a putut să rateze, sîmbătă după-amiază, una din micile plăceri ale vieții muritorilor de rînd. Pentru că trenul care o ducea la Iași mai avea peste o jumătate de oră pînă la plecare, secretara nu s-a abținut să deguste, în Gara de Nord, din București, o țuică autohtonă, la una din bombele improvizate pe peron. Însoțită de un bărbat, care se lăuda că este prieten cu șeful Direcției Generale a Armatei, Iosefina Moroșanu discuta aprins cu interlocutorul ei despre mafie și ciocnea tacticos cu paharul de țuică. La un loc cu ceilalți clienți ocazionali ai crîșmei, Iosefina Moroșanu a mîncat fasole țărănească cu cîrnați și, în final, a băut o halbă spumoasă de bere. Nu a mai avut timp și pentru a doua bere, pentru că rapidul de Iași tocmai garase la linie. **(Silvia VRÎNCEANU)**

Organizațiile revoluționarilor au pus bazele unificării

Dan Iosif

UNOLD '89, UNORD '89, Federala Națională a Revoluționarilor din România și CORD '89, împreună cu reprezentanții a 42 de organizații revoluționare întrunite sîmbătă, la Constanța, în conferință extraordinară, au hotărît unificarea tuturor revoluționarilor din România. Președintele Consiliului de Onoare al Revoluției din Decembrie '89, ***Dan Iosif***, a declarat presei că revoluționarii solicită, în acest fel, instituțiilor abilitate, să își precizeze poziția față de Legea 42/1990. Ei cer ***"stoparea acțiunilor denigratoare, calomnioase și jignitoare aduse personalității celor care și-au sacrificat viața, au fost răniți sau, cu riscul sacrificiului vieții, și-au dobîndit titlul de «Luptător cu merite deosebite»"***. Peste 1.200 de revoluționari din toată țara vor participa, pe 14 septembrie, cu doar o zi înaintea Romfest, la un miting de protest, pentru a fi văzuți de presa internă și internațională.

ACUM AVEȚI ȘANSA SĂ ÎNVĂȚAȚI SĂ VĂ CONDUCEȚI SINGUR AFACERILE!

Centrul de Educare și Formare Continuă
- din cadrul Universității "Gh. Asachi"-

formează CONDUCĂTORI PERFORMANȚI
pentru economia concurențială de piață

Durata cursurilor: 2 ani
Condiții de înscriere:
- absolvirea unei instituții de învățămînt superior
- experiență profesională de minimum 2 ani
- cunoașterea limbii engleze

Înscrierile se fac pînă la 15 septembrie.
Relații la tel. 140055.

SE ACORDĂ
DIPLOME POSTUNIVERSITARE
DE MANAGEMENT LA NIVEL M.B.A.
- recunoscute de Ministerul Educației Naționale -

International Language Center
Str. Moara de Foc 35, et. 8, 6600, Iasi, România
tel: 032/252850, 252870, fax: 032/252902

Centrul Internațional de Limbi Moderne Iași,

ANUNȚĂ

Concurs pentru postul de
Public Relations

Cerințe:
- cunoașterea foarte bună a limbii engleze,
- experiență în utilizarea calculatorului,
- abilități comunicative.

Depunerea dosarelor se va face pînă pe data de 10 septembrie ora 16^{00}.
Concursul va avea loc pe data de 12 septembrie.

LATIN
importator direct
Iași, Cuza Vodă 56,
tel. 032/115151, 217194

- faianță, gresie
- gresie porțelanată
- granit, marmură
- adezivi și chituri (diferite culori)
- tăietoare profesionale pentru ceramică și marmură
- vopsele (în spray sau în cutie)
- var lavabil și coloranți pentru var
- tavane suspendate
- tapet lavabil
- vitralii
- mochetă
- chiuvete inox (diferite dimensiuni)
- mobilier pentru bucătărie (complet)
- robinete pentru bucătărie
- mobilier birou
- uși interior
- sisteme de iluminat

CONSTRUCȚII DURABILE CU MATERIALE DE CALITATE

S.C. "SAFILAR" S.A. ARAD
unic importator al produselor
KIWI PRATICO - AMBI PUR
BADEDAS - AURET - GLYSOLID

angajează:
în condiții de salarizare deosebită

DIRECTOR VÎNZĂRI ZONAL
pentru Moldova

Profilul candidatului:
- domiciliul stabil în Iași;
- vîrsta max. 35 de ani;
- experiența în domeniul minim 12 luni;
- disponibilitatea de a călători în teritoriu;
- experiența în organizarea și conducerea unei echipe de vînzări;
- permis de conducere categoria B;

Vă tentează perspectiva unei cariere îndelungate în cadrul unei firme în plină dezvoltare, bazată pe standarde occidentale ?

DEPINDE NUMAI DE DUMNEAVOASTRĂ !

Cei interesați vor trimite un CV și o fotografie recentă pe adresa Arad, str. Cîmpu Liniștii nr. 1 sau la fax 057/270440.

Ziarul care stă de vorbă cu oamenii
Monitorul

Editoriale

POLITICĂ INTERNĂ

Ambreiajul de la Cotroceni

"Nouă ani i-au trebuit României, după căderea comunismului, pentru a-și da seama pe ce lume se află". Cu o asemenea frază ar putea începe un capitol din istoria României dedicat tranziției postcomuniste. 1998 se conturează deja a fi anul revelației la români. Abia în 1998 România ne apare așa cum este. Adică goală-goluță.

Criza economico-financiară din Asia și mai apoi din Rusia nu ne-a afectat aproape deloc. Dacă în mintea lui Radu Vasile acesta a fost un lucru bun, pentru analiștii serioși și onești imunitatea noastră e de fapt o confirmare, iar pentru noi, românii de rînd, o revelație. Revelația faptului că România e decuplată de la mersul economic al acestei lumi. Adică nu contăm în afacerile mondiale.

1998 a fost anul în care a căzut un guvern, considerat primul reformist după '89, pe motiv că nu face suficientă reformă. A venit un altul, numit guvernul Vasile, considerat adevărata, dar și ultima șansă care i se oferă României de a face reformă. Au trecut patru luni și lucrurile stau la fel. Adică mai prost, pentru că, cel puțin în materie de economie, a sta pe loc înseamnă, de fapt, a merge înapoi. Avem parte, astfel, și de o a doua mare revelație. Nici cel mai reformist guvern al României nu e capabil să facă reformă. Rezultatul? Pentru români, cuvîntul reformă nu mai înseamnă nimic. În ciuda declarațiilor optimiste ale unor politicieni, românii nu mai dau nici o para chioară pe ideea de reformă. Politicienii au golit-o de sens, iar românii au aruncat-o la coș. Pur și simplu nu-i mai interesează.

Anul 1998 mai înseamnă ceva. E anul în care decuplarea clasei politice de societate a atins punctul culminant. Ultimul sondaj de opinie arată că cea mai mare parte a populației respinge, pe motiv de neîncredere, tot ce mișcă la nivel politic în România: politicieni, partide, guvern, parlament etc. Nivelul neîncrederii e record în ultimii nouă ani. El indică de fapt starea de spirit a unei populații pentru care viața politică n-are nici un sens. E ceva care nu-i mai privește și nu-i interesează decît, cel mult, ca fapt divers.

În aceste condiții, a vorbi despre o criză politică în România pare un act gratuit. Pentru a avea o criză politică autentică ar trebui să avem și o populație căreia să-i pese de ea. O criză nu există în lipsa celor pe care se presupune că-i afectează. Or, pe români deja nu-i mai interesează. Iar în politică, ceea ce nu interesează pe alții nu există. Iată de ce credem că așa-zisa înțelegere la care ar fi ajuns, vineri seara, la Cotroceni, liderii coaliției majoritare e o mare gogoașă. Certurile, înjurăturile, conflictele, proiectele politice și legislative diferite și, majoritatea, diametral opuse care caracterizează, de la începutul acestui an, mersul actualei coaliții guvernamentale nu exprimă altceva decît reflexul unei clase politice pentru care România e orice altceva decît o țară care trebuie guvernată. Ce să medieze președintele Constantinescu? Să-l medieze pe Băsescu cu Lupu? Pe Radu Vasile cu Ciorbea sau cu Opriș? Pe Marko Bella cu Tokes și pe amîndoi cu fantoma lui George Pruteanu din PNȚ-CD? Pe Dejeu cu presa și pe Dimitriu cu privatizarea? De ochii lumii, președintele îi poate face pe politicienii coaliției să promită și să semneze orice. Chiar și angajamentul că vor muta România bucată cu bucată pe Lună, acolo unde gravitația - adică greutățile - este de șase ori mai mică. Președintele nu poate, însă, să rezolve o criză care nu există decît în mintea unor scrupuloși care cred că pe români îi mai interesează ce fac, ce desfac și ce mai promit politicienii. Pe post de ambreiaj, președintele nu mai poate decît să schimbe din cînd în cînd viteza, cînd mai mare, cînd mai mică, cu care actuala coaliție majoritară e împinsă spre adevăr. Adevărul că și-a cam trăit traiul. **(Pavel LUCESCU)**

POLITICĂ INTERNĂ

Naționalismul cu față umană

În disputa iscată de solicitarea UDMR de înființare a unei universități de stat în limba maghiară, discursul politic a cunoscut, în mod simptomatic, derapaje naționaliste. Săptămîna trecută, într-un hei-rup patriotic, deputații din Comisia de învățămînt, conduși de vajnicul Anghel Stanciu, au spus un "NU!" răspicat cererii UDMR. Și asta nu pentru că au fost luate în calcul oportunitățile instituționale, financiare și culturale, ci pentru că așa cere "interesul național". Beția de cuvinte din jurul hotărîrii deputaților semnalează că, în multe cazuri, luarea unei decizii politice trece nu prin filtrul rațiunii, ci prin zona creierului care este responsabilă cu spaimele. Nu rareori, în spatele rînjetului evropenesc și a jargonului occidental, se ascund convingeri primitive, argumentații precare, interese mitizate și o suspectă predilecție pentru populism și naționalism. Scandalos nu este atît avizul negativ dat de deputați, cît modul în care aceștia au înțeles să-și motiveze decizia, felul în care au găsit de cuviință să-și argumenteze opinia politică. Iată, în continuare, cîteva din abuzurile de interpretare din discursul naționalist.

1. Mai toată lumea vede în universitatea maghiară o antecameră a separatismului pe criterii etnice, un început de drum pentru obținerea autonomiei (termen care la noi a cunoscut dimensiuni diabolice, fără nici o legătură cu terminologia europeană). Asocierea învățămîntului în limba maternă cu tendințele secesioniste falsifică natura cererilor minoritarilor maghiari și deturnează atenția, prin nota alarmistă pe care o induce, de la argumentația culturală sau politică a UDMR. În acest scenariu, naționaliștii bănuiesc că în spatele activității UDMR stă Ungaria, în colaborare cu forțele complotiste internaționale. Această aiureală ignoră atît prevederile internaționale în materie, cît și politica efectivă a organismelor internaționale care acordă preeminență principiului respectării granițelor și a integrității teritoriale față de cel al autodeterminării. În al doilea rînd, încă din 1993, se aplică, în politica Uniunii Europene, Planul de Stabilitate Europeană conceput de fostul premier francez Edouard Balladur. Acest plan prevede ca numai statele care și-au rezolvat diferendele cu țările vecine să poată deveni membre ale UE. Așa a ajuns Polonia să semneze tratate cu Lituania, Rusia, Ucraina și Belarus. Tot așa, România și Ungaria s-au așezat la masa tratativelor și au stabilit că nu au litigii teritoriale. În condițiile în care integrarea în UE stă în capul listei de priorități pentru toate țările din jumătatea de est a Europei, este o nebunie să-ți imaginezi că cineva va risca să-și compromită șansele de aderare sprijinind tendințele separatiste ale unei comunități. Pe de altă parte, oficialii europeni văd posibilă asigurarea stabilității doar prin menținerea status-quo-ului. În problema acordării autonomiei ei sînt extrem de precauți. Felul în care se va acorda autonomie provinciei Kosovo naște destule controverse și va mai trece o vreme pînă va fi găsită o soluție.

2. Efortul maghiarilor de a-și crea instituții proprii de învățămînt este, îndeobște, pus în opoziție cu tendințele de globalizare și cu integrarea europeană. Dar cei ce susțin acest punct de vedere uită că integrarea nu este posibilă în condițiile în care există angoase identitare. Minoritarii maghiari consideră crearea unei universități de stat care să le aparțină un semn din partea statului român că le respectă identitatea și tradiția culturală.

3. Înverșunarea cu care părțile își apără pozițiile dă senzația că viziunea pe care o au politicienii în problema educației este cu totul viciată de naționalism. Lucru perfect explicabil, dacă ținem cont că, în întreaga sa istorie modernă, învățămîntului românesc modern a fost prescris de comandamente naționaliste (avînd ca zone predilecte de manifestare istoria, geografia, filosofia și alte științe umaniste). Asimilarea unor amănunte care țin de geografia simbolică a statului național și de eroii care i-au construit istoria nu înseamnă doar asigurarea fidelității față de patrie, ci și subsumarea energiilor și credințelor în folosul regimului (și) sau al intereselor statului . Așa s-a întîmplat în timpul regimurilor autoritare sau în timpul totalitarismului comunist. Scandalos este că disputa de astăzi se află sub umbra acestei "tradiții". Naționalismul are avantajul că nu dă imaginea unui partizanat, putînd fi împărtășit de orice curent politic. Dar același naționalism este o ideologie, care amestecă, în spatele unei retorici spumoase, idei "tari", de sorginte tradiționalistă (care favorizează xenofobia), nazistă (care trimit la purificarea etnică), sau stalinistă (care dezvoltă admirația pentru uniformizare). Toate acestea în timp ce educația ar trebui să nu fie un instrument politic.

4. Politicienii care nu sînt de acord cu înființarea universității maghiare spun că în decizia lor au ținut cont și de interesele reale ale minorității maghiare. Cum se vor descurca specialiștii care s-au pregătit în limba maghiară într-un stat în care limba oficială este cea română? - se întreabă vădit îngrijorați binevoitorii naționaliști. Dar este cu totul nedemocratic să pretinzi că știi care sînt interesele unei comunități dacă nu asculți vocea reprezentanților ei și în condițiile în care mecanismele deciziei politice nu asigură și afirmarea opiniei minoritare. În Franța, de exemplu, 13% din populație nu cunoaște limba franceză (limbă de circulație internațională). Apoi, este sigur că intelectualii care se vor forma într-o universitate maghiară nu își vor permite "luxul" de a cunoaște o singură limbă.

5. Modelul multiculturalității este viabil în sine, dar buna aplicare la noi stă sub semnul întrebării, în condițiile absenței unei dezbateri publice care să-i stabilească termenii. Așa cum funcționează universitatea multiculturală de la Cluj, reiese clar că sînt destule probleme de rezolvat. Prezența politicului și isteria naționalistă nu vor ajuta în acest sens.

6. Printr-un sofism, naționaliștii spun că problema lor este una națională. Disputa legată de universitatea maghiară a absorbit energia întregii clase politice. Și, prin implicațiile politice pe care le are decizia coaliției și a președintelui Emil Constantinescu de a se opune solicitărilor UDMR, scandalul va fi amplificat la culme și, din păcate, va fi folosit cu spor și bucurie de naționaliști. **(Adrian CIOFLÂNCĂ)**

MANUALUL BUNULUI ROMÂN

Mesajul neînțeles al unei opere de artă

Florea IONCIOAIA
cercetător la Institutul de istorie "A.D. Xenopol"

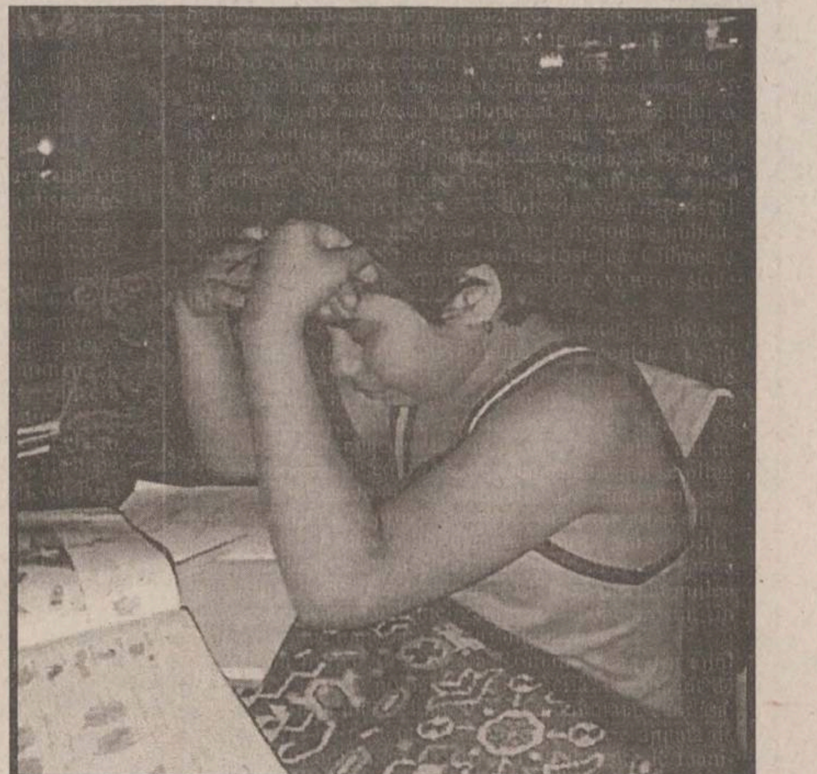

Cu ceva timp în urmă, am făcut cîteva observații la un articol al dlui profesor Alexandru Cecal, de la Universitate, care se ocupa de reforma învățămîntului. Reproșam articolului atît tonul, într-o problemă prea delicată pentru a emite judecăți fără apel, cît și fondul acestuia. Opiniile mele, unele poate insuficient argumentate, au stîrnit mai multe reacții, firește negative. Unii au înțeles c-aș avea ceva cu inginerii din România. În fine, domnul Cecal însuși revine cu o replică în care se consideră persiflat și combătut cu argumente slabe. D-sa se arată oarecum scîrbit și declară că nu vrea să facă nici o polemică, deși, a polemiza nu înseamnă obligatoriu a ne da cu parul în cap și a ne arunca vorbe grele, gen Ion Iliescu la Dorohoi. Eu cred că atunci cînd cineva are idei la care ține, trebuie să și le apere public, iar o temă ca aceasta merită o polemică.

În noua sa intervenție, dl. Cecal reafirmă că nu crede în reforma curriculară a dlui Marga, actualul ministru al învățămîntului, căreia îi atribuie o unică intenție: "demolarea științelor exacte de către anumiți cetățeni socio-psiho-pedagogi care n-au priceput mesajul transmis de matematică, fizică, chimie și biologie (pe care se răzbună crunt), care niciodată n-au avut catalogul sub braț..., foști activiști utc...". Școala românească, care este mai bună decît cea occidentală, este amenințată acum, printr-o reformă prea accelerată, prin "bagatelizare", printr-o orientare obscurantistă etc.

Argumentația dlui Cecal nu strălucește în mod surprinzător prin rigoare. Avem mai mult o apocalipsă decît un rechizitoriu. I-am respins deja o parte din argumentele sale, iar cele noi nu mă conving nici ele. Ar trebui totuși să-i cer scuze în legătură cu titlul anteriorului meu articol, care nu-mi aparține (n-am reușit să aflu cine și de ce l-a modificat, el se numea inițial: "Prezentul unei iluzii"), ca și cu migrarea unor ghilimele din text, care altera astfel sensul citatului respectiv. Este, probabil, un sabotaj al computerului redacțional, simbol al științelor exacte pe care le apără domnul Cecal.

Chestiunea-cheie în jurul căreia se învîrte argumentația dlui Cecal privește calitatea învățămîntului public românesc. Cum evaluăm, deci, calitatea învățămîntului public? Domnul Cecal ar două criterii: mai întîi, rezultatele olimpicilor români, iar apoi, nivelul școlarilor români atunci cînd se transferă într-o școală occidentală. În primul caz, domnul Cecal ne oferă din belșug date statistice care să ne sugereze indubitabil (termenul îi aparține) valoarea școlii românești. Este posibil să fie astfel. Din nefericire, acesta nu este un criteriu evaluativ serios.

În realitate, olimpicii reprezintă o categorie extrem de restrînsă de elevi, foarte bine dotați intelectual, dar care sînt preparați special în vederea unui concurs, după care mulți dintre ei dispar, fie în străinătate, în cazul cel mai bun, fie în marasmul societății românești. Este riscant să spui că ei ar reprezenta un anume învățămînt. Faptul că România n-are un premiu Nobel poate fi nesemnificativ în discuția de față, dar că ea apare de ani buni pe o poziție cu totul periferică în viața științifică internațională este un fapt real și tragic. El arată că olimpiadele internaționale nu reprezintă decît un concurs și nu traduc automat un anume nivel valoric al învățămîntului nostru.

Cît privește diferențele de pregătire dintre elevii români de aceeași vîrstă și cei occidentali, nu mă pot pronunța. Este posibil să fie cum spune dl. Cecal. Aici intervine însă problema pe care am pus-o în precedentul meu articol pe această temă: care este beneficiul? Sîntem noi, românii, mai prosperi prin aceasta, mai civilizați ori mai pregătiți în a face față viitorului? Sînt tentat să cred, mai degrabă, că este vorba aici de ritmuri de învățare diferite, în cadrul unor sisteme educative profund diferite. Domnul Cecal confundă în fapt conținutul propriu-zis al învățămîntului cu sistemul educativ. Sistemul nostru suprasolicitează capacitatea intelectuală a copiilor, utilizînd-o abuziv și inutil. Ei învață nu doar prea mult, dar într-o manieră profund periculoasă, pentru a lua niște examene, iar nu neapărat pentru a se forma ca indivizi și profesioniști. Învățămîntul a devenit un scop în sine, fără o finalitate anume, ca un fel de operă de artă.

Există trei probleme aici: ce cunoștințe transmitem, cum le transmitem și pentru ce le transmitem? De fapt, nimeni nu știe exact care este cel mai bun sistem de învățămînt. Oricît ar fi de bine organizat un sistem de învățămînt, în ce privește programa, practicile pedagogice, dotarea materialaă, el nu poate ține locul sistemului educativ general, la care participă societatea în ansamblul ei, de la părinți la mass-media și mediul cultural înconjurător. De asemenea, învățămîntul este legat de imaginarul unei societăți (dacă o societate este orientată spre progres, atunci va fi mai disponibilă la învățare), ca și de structura economică și socială: societățile birocratice și etatiste pun un accent mai mare pe învățămîntul public, sursă de cadre și mijloc de selecție a elitelor. Mai trebuie spus că învățămîntul în sine nu ne reglează toate problemele, nu ne face mai buni, mai deștepți, mai profesioniști.

Este posibil ca școala românească să fie foarte bună în sine, dar să nu fie adaptată realităților de astăzi. Cunoștințele pe care le transmite și maniera în care o face nu răspund exigențelor lumii de astăzi. Pe de o parte, trăim într-o lume în care educația a îmbrăcat forme multiple și în care relația profesor-elev, de tip autoritar, pînă acum, trebuie să se modifice. Este nevoie ca școala să nu mai reprezinte un spațiu traumatic, unde copii vin aproape aduși cu forța. Pe de alta, departe de a pune științele în plan secund, cum crede domnul Cecal, noua orientare le poate face atractive și cu adevărat utile publicului școlar. Este important ca la vîrstele mici, copiii să aibă o educație cît mai liberă, diversă și necoercitivă. Specializarea în științele exacte se poate face foarte bine în ultimele clase de liceu sau la facultate. Trebuie lăsată copilului o anume libertate și plăcere de a învăța. Timpul constrîngerilor va veni și el apoi, la timpul său. ■

CU OCHII PE HARTĂ

King Kong Kohl

Michael ASTNER
scriitor

Toți cei sătui de Kohl au posibilitatea de-a efectua AMR-ul: au mai rămas, care va să zică, 20 de zile pînă la alegerile federale din 27 septembrie 1998. De la congresul CDU (Uniunea Creștin-Democrată) de la Bremen, unde Kohl a mai reușit o dată să adune delegații partidului în juru-i, demonstrîndu-și binecunoscuta voință politică pentru putere (Kohl este considerat un politician pur sînge, cu un instinct negreșit pentru putere), nervozitatea a înregistrat însă o curbă ascendentă în rîndurile coaliției guvernamentale actuale. „Junior"-partenerul liberal a încercat să facă opinie separată la fel de des ca și partidul bavarez CSU (Uniunea Creștin-Socială) al ministrului de finanțe Theo Waigel.

Pentru CDU, a fost mai întîi scandalul cu transporturile de deșeuri atomare, ministrul mediului, Angela Merkel, intrînd în atenția publică măcar prin delăsare, din moment ce în ministerul condus de ea de ani de zile se știa de faptul că radiațiile măsurate cu ocazia acestor transporturi spre Franța au depășit cu mult cota admisă de lege.

Apoi, Kohl l-a eliberat din funcție pe purtătorul de cuvînt al guvernului, Hausmann (CSU), numindu-l în loc pe parlamentarul CDU Otto Hauser. Care Otto Hauser, bătăios (de-aceea și fusese numit, probabil) s-a și lansat cu vervă în lupta politică, mai bine spus în campania electorală pentru CDU. Ceea ce deja a reprezentat o „mică" chestie nu prea conformă cu regulile jocului politic, de vreme ce purtătorul de cuvînt este al guvernului și nu al CDU. Mai mare, însă, a fost gafa comisă într-un interviu, unde Hauser a lăsat să se-nțeleagă că alegătorii din fosta RDG ar face bine să se gîndească mai bine pe cine aleg, adică - votînd extremiștii (printre aceștia numărîndu-se, după CDU, nu numai DVU - Uniunea Poporului German, ci și PDS - Partidul Democrației Socialiste) ar pune la o tot mai grea încercare solidaritatea germanilor din vest. Atacurile și punerile la punct au venit din toată părțile, inclusiv dinspre CDU: Wolfgang Schäuble însuși, „prințul moștenitor" al lui Kohl și șeful fracțiunii CDU-CSU din Bundestag, l-a criticat pe Hauser, presa interpretînd faptul ca un atac voalat vizîndu-l în fond pe Kohl. Schäuble știe prea bine că CDU nu poate scăpa de Kohl decît cu prețul înfrîngerii la alegerile din această toamnă, o înfruntare în momentul actual neducînd, probabil, decît la un dezastru similar conservatorilor britanici ai lui John Major.

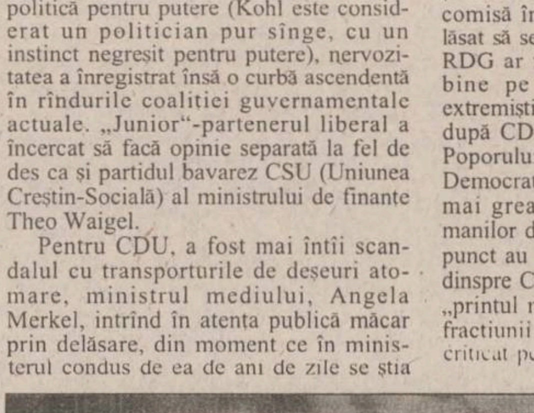

Mai departe, King Kong Kohl l-a angajat pe Hans Hermann Tiedje drept consilier electoral. Cine este HHT? Este un fost redactor-șef la „BILD Zeitung", fost redactor-șef la „Bunte Illustrierte", fost redactor-șef la „Tango", deci numai și numai la publicații bulevardiere, de scandal. Adică - după cum s-a scris în presa germană - cînd cineva a fost șef peste tot și-a dat chix, nu-i rămîne decît să devină consultant/consilier. Tiedje este considerat un Rambo al presei germane - și, pare-se, de unul ca el crede că are nevoie Kohl în lupta pentru cîștigarea pentru a cincea oară a alegerilor. Continuturile cu care un Schäuble a vrut să umple discursul electoral nu (mai) sînt la-ndemîna lui Kohl, care, asemenea unui King Kong rănit, se aruncă într-o luptă mai agresivă ca oricînd, dar probabil fără nici măcar 25% șanse de cîștig de cauză: degeaba Kohl îl acuză pe Schröder, candidatul pentru cancelariat al social-democraților, că este un ins mediatic, dar fără idei. Schröder este mai tînăr, este proaspăt, nu se enervează pe presă în stil iliesceano-kohlesk și va cîștiga alegerile probabil în maniera unui Tony Blair.

CDU se vede în situația de-a fi o prizonieră a lui Kohl, respectiv a epocii sale: Kohl a știut să țină mereu departe de frîiele puterii pe toți potențialii concurenți, iar cine i s-a opus, cine a îndrăznit să-l înfrunte, acela a pierdut întotdeauna lupta! Iar cum oamenii noi au și ei nevoie de timp să se formeze, dar cum Kohl a condus partidul și guvernul extrem de autocrat, iaca, prăbușirea este iminentă. O șansă reală de-a cîștiga alegerile CDU n-ar fi avut decît cu un alt candidat - eventual cu Wolfgang Schäuble.

Este de-a dreptul hilar că King Kong Kohl, după 16 ani de putere și șefie la guvern, a anunțat că după cîștigarea alegerilor va prezenta un program de guvernare de 100 de zile (deci, de 100, nu de 200...)!? Evident că-i la mintea cocoșului să te-ntrebi: Dar pînă acum ce-ați făcut, Herr Kanzler? Da' ce, Germania-i în pragul falimentului? O paște bulgarizarea?

Lista ciudățeniilor și elementelor electorale la care se recurge în disperare de cauză ar putea continua: cu dislocarea de noi și mari fonduri abia anul acesta pentru crearea și subvenționarea așa-ziselor locuri de muncă ABM (de la Arbeitsbeschaffungsmassnahmen - doamne, ce cuvînt fain! - adică: măsuri de procurare a locurilor de muncă...), evident pentru a obține oarece reducere în plus de șomaj; apoi, Kohl ține să le reamintească germanilor că-i cancelarul unității: pentru cîțiva istorici aleși pe sprînceană, arhivele de stat au fost deschise, primind acces la documentele reunificării - chit că legea germană interzice accesul timp de 30 de ani... Rezultatul a fost băgat în cartea: „Deutschlandpolitik. Helmut Kohls Kanzlerschaft". Precis tot neamțu'-neamț se va agita să cumpere și să citească despre marile realizări ale lui Kohl, iar în 27 septembrie a.c. își va aminti de ele și va alege - ce? Trecutul „glorios" al lui Kohl? King Kong s-a jucat ping-pong cu adversarii săi timp de 16 ani. Prea mult de fapt. Se spune că există pentru fiecare om un moment propice cînd să se retragă. Kohl l-a ratat. CDU va înregistra cu el în frunte probabil cea mai grea înfrîngere în istoria ei - dacă nu se-ntîmplă vreo minune. ■

PROSTIA OMENEASCĂ

Prostuciderea

Anton ADĂMUȚ
conf. univ. dr. la Facultatea de Filosofie a Universității "Al. I. Cuza" Iași

E greu de decelat prostia? Vorbe! Uitați-vă în jur. Acum sau mai tîrziu, e totuna. Și feriți-vă după ce vă uitați. Nu mai e loc din pricina prostiei. Ea sufocă. Și marele "merit" al prostiei e că înființează. Prostia e demonică. Ea capătă ființă și ființa ei e răul. Nu sîntem eretici cînd susținem aceasta. Nici eu și nici rătăciții cititori, atîția cîți vor fi fiind. Știm că răul nu are ființă, că e privație de bine, un defect la ființă. Dar cînd totul e pe dos, cînd lumea e la întîmplare, accepți prostia (răul) și dacă nu o poți distruge (și nu poți), te ferești. Oricum te ajunge. Problema e ca prostia să nu devină epidemică. Abia atunci ar fi grav. Și nu e limpede, oare, că de mii de ani lumea nu află leac prostiei?!

Epidemie am spus? Am greșit, recunosc spășit. Nu de epidemie e vorba. E vorba de celălalt eu din noi pe care să-l extirpăm. E singura formă de crimă permisă: prostuciderea. Nimeni nu condamnă așa ceva. E și motivul pentru care nimeni nu face o asemenea crimă. Ce? Să vorbești cu un adormit? Pentru că atunci cînd vorbești cu un prost este ca și cum ai vorbi cu un adormit. Cînd ai isprăvit voroava te întreabă: ce-ai spus? Și atunci taci, nu mai ești neînduplecat și dai prostului o nouă victorie. I-o dăruiești, în fond, dar el nu pricepe (nu are cum, e prost!), o percepe ca victorie și tot așa o și vorbește. Nu există prost tăcut. Prostia nu tace și nici nu doare. Din nefericire. Vrednic de ocară, prostul spune despre altul că este așa. El nu e niciodată mîhnit. Nu vezi prost trist. Poate însă mima tristețea. Culmea e că o face bine, căci exercițiul prostiei e viguros și de lungă durată.

Toate acestea sînt niște simple constatări și sînt cel mai departe de condiția sfatului. Asta pentru că știu următorul lucru de la Cioran: atunci cînd ai nevoie de ceva să nu ceri sfatul nimănui, pentru că în afară de cîțiva rătăciți, nimeni nu îți vrea sincer binele. Și rătăciții aceștia rătăcesc așa de grozav încît abia dai de cîte unul pe ici pe colo. Așa se face că oamenii se plîng de toate defectele și nenorocirile, dar nimeni nu s-a plîns vreodată că e prost. Sau poate că nu am auzit eu!

În lume, spunea G. Ibrăileanu, prioritate are prostia. De ce? Pentru că inteligența nu se poate sulemeni spre a arăta altfel decît este; deci cei proști n-au nici un mijloc de scăpare. Numai cel inteligent poate spune prostii. Un prost nu spune niciodată lucruri inteligente.

Într-un număr din "Viața Românească" din anul 1921, mai înainte pomenitul critic scria, dezamăgit de ceea ce se întîmplă în lumea noastră culturală, cam așa: prostia devi-ne pretențioasă mai ales cînd e ajutată de cultură. Cultura însăși dă prostiei posibilități de manifestare, o diversifică, o multiplică. Și face chestia aceasta la nesfîrșit. De aici și deranjul față cu șirul infinit al numerelor naturale.

Deduc de aici o singură concluzie, una pe care istoria culturală a prostiei omenești o confirmă: prostuciderea este imposibilă. Asta e... ■

❖ PULS ❖ PULS ❖ PULS ❖ PULS ❖ PULS ❖ PULS ❖ PULS ❖ PULS ❖ PULS ❖ PULS ❖ PULS ❖

Simirad servește cafea bună

Zilele trecute, domnu' general Chelaru l-a vizitat la Primărie pe domnu' Simirad. Gazdă bună, Conu' Costică l-a întrebat pe domnu' general dacă nu vrea să servească o cafea. Bucuros, acesta a acceptat, precizînd că la domn' primar e unul dintre puținile locuri unde poate să bea liniștit o cafea bună, fără riscul de a fi otrăvit. Păi dacă treburile stau așa, poate ar fi bine dacă domnu' Simirad ar deschide o micuță cafenea la Primărie, să mai completeze astfel subțirile fonduri ale bugetului local.

Te uiți la emisiunea cu Stanciu și salivezi

Ieri dimineață, la o emisiune a unui post local de televiziune s-a produs, printre alții, și domnu' deputat Anghel Stanciu, zis Racheta Patriot. Telespectatorii ieșeni au avut ocazia să soarbă, în direct, picături prețioase din izvorul de înțelepciune politică al domnului Stanciu. În contrapartidă, domnul Stanciu a sorbit și el o halbă de bere oferită de sponsorul emisiunii (slavă Domnului că sponsor al emisiunii nu era vreo fabrică de produs DDT ori șoricioaică). Mică paranteză: dacă tot s-a servit bere la halbă, poate era bine ca sponsorul să pună pe măsuță și o farfurioară cu sare, să-și presare pe buza halbei. Într-o altă ordine de idei, ne întrebăm ce-o fi fost în sufletul acelor telespectatori care n-aveau voie de la neveste să iasă din casă (fiindcă o făcuseră lată c-o zi înainte și erau consemnați să verifice temele pentru vacanță ale odraslelor proprii) și nici bere la frigider nu aveau (secetă, ce să fie, o tristă secetă).

Ulterior, domnul Stanciu s-a urcat la volan și s-a deplasat la o conferință de presă, ocazie cu care a mai sorbit, probabil tot în contul primei contrapartide, și un păhărel de vodcă (nimic de reproșat, după bere, era și normal să pună un mic "capac"). Să îndrăznim să credem că și după conferința de presă s-a urcat din nou la volan? Sau s-o fi dus pe jos acasă?

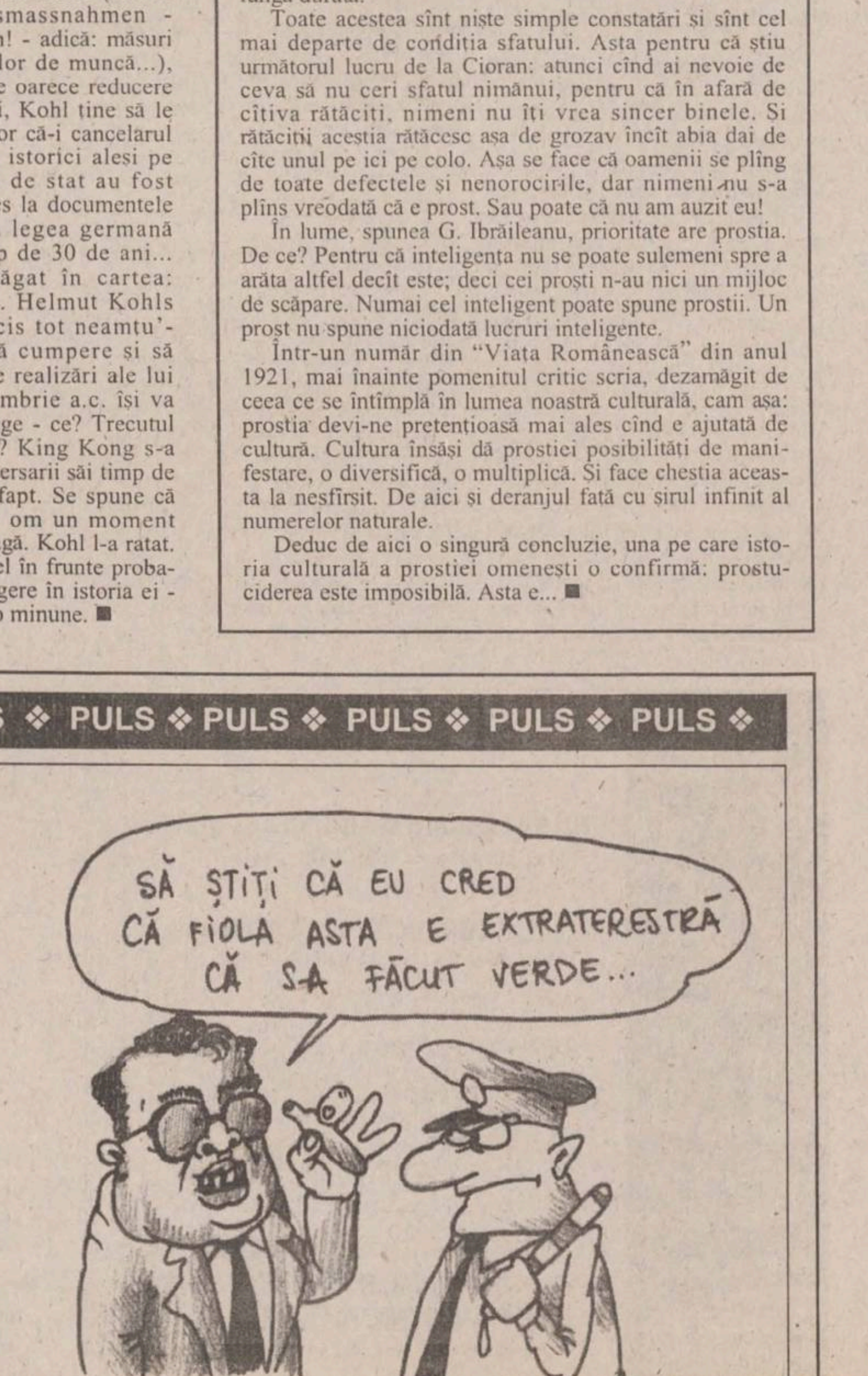
SĂ ȘTIȚI CĂ EU CRED
CĂ FIOLA ASTA E EXTRATERESTRĂ
CĂ S-A FĂCUT VERDE...

CE ORAȘ FRUMOS!

În Codrescu au început săpăturile de toamnă

■ De la complexul Copou se poate ajunge cu ușurință pe Aleea Codrescu, care de multă vreme “găzduiește” Policlinica cu plată. Strada îngustă din fața policlinicii este ocupată, de o parte și de alta, de mașini staționate, unele cu motoare nervos ambalate: pe țevile de eșapament răzbat nori negri de fum greu respirabil.

■ Într-o laterală a curții Policlinicii, pe loc noroios, permanent umbrit de coroanele cîtorva copaci, sînt amplasate cîteva bănci metalice și mese cu scăunele de beton care nu pot fi ocupate decît dacă locul este uscat.

■ Lîngă blocul B3, un ins cu o găleată atîrnată de o sîrmă, scotea conștiincios apă dintr-o gură de canal, pe care o arunca peste iarba uscată din jur. La cîtiva metri mai încolo, vreo trei mecanici de ocazie, adunați lîngă o Dacie “șchioapă”, studiau locul unde fusese fixată roata ce ținea acum loc de scaun unuia dintre meseriași.

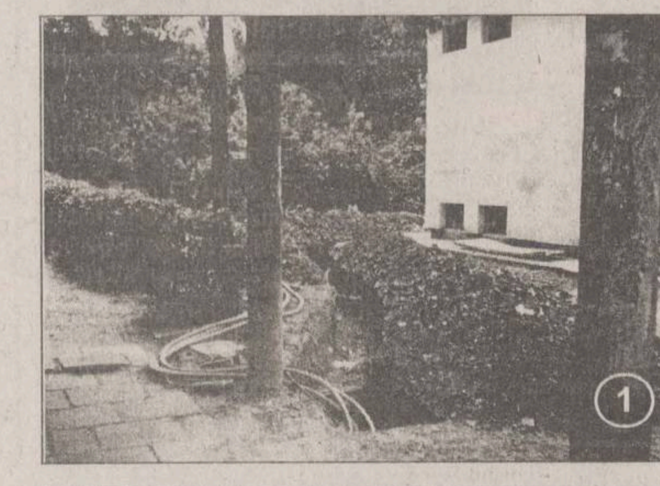

■ Într-o parcare nefiresc de liberă, aflată lîngă blocul B4, mai la o margine, o biată Dacie 1100, scoasă din uz, dar “îmbrăcată” într-o husă protectoare, stă la dos de privirile răutăcioase care i-ar putea aprecia gradul de deteriorare.

■ Parcurgînd strada Codrescu pînă în dreptul căminului E2, privirea este atrasă de șanțul îngust dar adînc ce împrejmuiește clădirea. În fața intrării în cămin, pe marginea șanțului, zac două cabluri groase **(foto 1)** care așteaptă să fie luate în seamă de lucrătorii ce nu prea sînt de văzut prin zonă. În rest, cîteva remorci-vagon ce țin loc de dormitoare sau magazii pentru scule completează aspectul de șantier al locului. În apropiere, un amărît tîrîind după el un cărucior cu roțile strîmbe **(foto 2)** adună uscături de foc pentru iarna care va veni.

■ Șanțul din Codrescu șerpuiește în voie pînă în strada Lascăr Catargi, unde pe un trotuar se sparge asfaltul, iar pe celălalt se tornă bitum.

■ Spre Spitalul de Urgențe, pe trotuar, o basculantă așteaptă să fie încărcată cu resturi de materiale de construcții depozitate în curtea spitalului. De fapt, întreaga curte a bătrînului spital este un adevărat șantier.

■ Strada Berthelot, și așa destul de îngustă, este flancată pe ambele părți de autoturismele parcate bară la bară, ce stîrnesc înjurături profesioniste șoferilor de camioane care transportă pămîntul rezultat în urma săpăturilor.

Forfota rutieră de pe această stradă este completată de agitația celor ce susțin examen în Corpul C al Universității “Al. I. Cuza”, semn că listele lipite pe geamuri anunță deja rezultate.

Petru IOSIPESCU

GHID LEGISLATIV

Corneliu MOROȘANU
Consilier juridic

Pensia de urmaș

Doamna Ursuleasa Viorica - Hîrlău:

“Recent, soțul meu a decedat. Am vîrsta de 55 de ani împliniți. Pot beneficia de pensia de urmaș?”

Potrivit regulamentelor actuale, soția poate beneficia de pensia de urmaș pe tot timpul vieții, la împlinirea vîrstei de 55 ani, dacă a avut cel puțin 15 ani de căsătorie.

În situația în care durata căsătoriei a fost mai mică, dar de cel puțin 10 ani, pensia va fi acordată proporțional cu anii de căsătorie.

Se mai poate acorda pensie de urmaș și soției care a împlinit vîrsta de 50 ani, dacă a născut, pînă la decesul soțului, mai mult de patru copii, iar durata căsătoriei cu acesta a fost de cel puțin 10 ani.

Soția mai poate beneficia de pensia de urmaș și dacă este invalidă de gradul I sau II sau dacă nu este încadrată în muncă și are în îngrijire unul sau mai mulți copii în vîrstă de pînă la șapte ani.

În cazul expus de dvs., îndepliniți condițiile de a beneficia de pensia de urmaș pe toată durata vieții. Vă dorim sănătate.

Distanța minimă dintre construcții

Doamna Mihaela Popîrda - Iași

“În Copou se construiește un imobil care produce un vizibil disconfort vecinilor. Care este distanța minimă acceptată dintre clădirile aflate în construcție?”

În conformitate cu Normele de igienă privind mediul de viață al populației, aprobate prin Ordinul nr. 536 al Ministerului Sănătății, publicat în Monitorul Oficial nr. 140/30.VII.1997, distanța dintre clădiri trebuie să fie mai mare sau cel puțin egală cu înălțimea clădirii celei mai înalte, pentru a nu se umbri reciproc.

La stabilirea amplasamentelor clădirilor de locuit se vor preciza și amplasamentele zonelor verzi de folosință generală, luîndu-se în calcul 2-2,2 mp teren/locuitor, în afara parcurilor publice.

Dacă nu sînt respectate normele de drept respective, asociația de proprietari poate acționa în judecată vinovatul, indiferent de funcția pe care temporar acesta o îndeplinește.

Grade profesionale pentru medicii veterinari

Dl. dr. Radu Gheorghiu - Iași

“În ce condiții medicii veterinari pot fi promovați în grade profesionale?”

În Monitorul Oficial nr. 289/1998 a fost publicată Legea pentru organizarea și exercitarea profesiunii de medic veterinar.

Potrivit acesteia, Consiliul Național al Colegiului Medical Veterinar este organismul care poate abilita medicii veterinari în diferite profiluri profesionale și poate face propuneri privind criteriile de acordare a gradelor profesionale în asistența medical-veterinară, învățămîntul superior, cercetarea științifică, precum și în administrația publică.

Evident, aceste propuneri vor avea la bază normele legale existente.

Avînd în vedere că, în sfîrșit, toți medicii veterinari vor face parte din Colegiul Național, instituție reprezentativă în domeniu, le dorim tuturor, acum, al început de drum, succes deplin.

Înscrierea imobilelor în Cartea Funciară

Doamna Elena Popa - Iași

“În ce condiții îmi pot înscrie un imobil în cartea funciară?”

În Regulamentul de organizare și funcționare a birourilor de Carte Funciară ale judecătoriilor, publicat în Monitorul Oficial nr. 84/1998, sînt prevăzute condițiile în care pot fi înscrise imobilele în Cartea Funciară. Astfel, persoana interesată se va adresa biroului de Carte Funciară cu o cerere, care va cuprinde: numele și prenumele solicitantului, obiectul înscrierii, indicarea actului care justifică cererea, localitatea unde este situat imobilul, numărul cadastral al acestuia și numărul de carte funciară. La cerere se va anexa înscrisul în original sau copia legalizată a acestuia în temeiul căruia se cere înscrierea, precum și dovada plății taxelor corespunzătoare.

Satisfacerea serviciului militar

Doamna Mădălina Ilaș - Iași

“Fiul meu a terminat liceul. Cînd va satisface serviciul militar?”

Potrivit preverilor Legii nr. 46/1996, vor putea fi recrutați, în vederea satisfacerii serviciului militar, tinerii care în anul cînd se face recrutarea împlinesc 19 ani. Cît privește elevii liceelor sau ai altor școli echivalente, aceștia vor fi recrutați în ultimul an de studiu, chiar dacă nu au vîrsta de 19 ani. Vor putea fi încorporați pentru satisfacerea serviciului militar în termen bărbații, cetățeni români, care au împlinit vîrsta de 20 ani. După toate probabilitățile, fiul dvs. urmează a fi încorporat. Să-i urăm suces.

Casele de ajutor reciproc

Dl. Vasile Câmpeanu - Pașcani

“Care este regimul juridic al caselor de ajutor reciproc ale salariațiilor?”

Legea nr. 22/1996 stabilește statutul juridic al caselor de ajutor reciproc ale salariaților. Potrivit prevederilor statutului, acestea sînt asociații fără scop lucrativ, constituite pe baza consimțămîntului salariaților pentru întrajutorare și sprijinirea financiară a membrilor lor. Obiectul caselor de ajutor reciproc ale salariaților îl constituie, așa cum rezultă din statut, ajutorarea membrilor prin acordarea de împrumuturi cu dobîndă care se vor reîntoarce la fondul social după deducerea tuturor cheltuielilor. Din datele pe care le posedăm, în Pașcani funcționează astfel de case de ajutor reciproc cu rezultate notabile.

SCRISOARE DESCHISĂ

Întîmplări de pe Calea Chișinăului

Domnule primar Simirad,

Ieșenii de bună credință apreciază eforturile depuse de dvs. împreună cu viceprimarii și o parte din consilierii Primăriei în gospodărirea și înfrumusețarea urbei.

Dar există și un “dar”: consider că nu toate compartimentele subordonate Primăriei își fac datoria, dînd dovadă de comoditate și lipsă de respect pentru cetățenii Iașului. Iată cîteva exemple:

1) Se împlinește un an de cînd str. Țuțora, botezată și “Calea Chisinăului”, nu mai are nici liniște, nici aer respirabil, nici treceri de pietoni etc.

Să mă explic: în anul 1997, luna septemrbie, pe această stradă a început înlocuirea conductelor de transmitere a agentului termic, lucrare care s-a tărăgănat pînă în luna iulie 1998. Zgomotele și mizeria depășeau orice limită de suportabilitate. Anul acesta, dl. director Gîrlea (RATC) a început lucrările de înlocuire a șinelor de tramvai pe str. Țuțora, tronsonul Podu Roș-Țesătura. Lucrarea a început în luna mai și cred că va fi gata la celălalt mai. Cum se lucrează? Este o nebunie curată. Lucrul începe la orele 7,30-8,00 cu un perforator-picamer care te scoate din minți, continuă cu încărcarea într-o basculă a asfaltului dislocat, căruia i se dă drumul în basculă de la un metru înălțime, probabil pentru ca noi, locatarii, să auzim și să știm că muncitorii lucrează, nu se joacă...

Lucrul continuă și pe timp de noapte cu așezatul șinelor și cu sudura și, în special, cu înjurăturile ce și le adresează cei din tura de noapte care, în dușmănie, țipă unii la alții pe la orele 0,00-2,00, de-ți vine să pleci în lume.

Mai curios este faptul că nimeni nu s-a gîndit să devieze traficul rutier, în urma căruia se produce atît de mult praf încît intră chiar și prin geamurile etanș închise. Iar pe stradă aproape nu-poți merge liniștit din cauza norilor de praf și a pietrelor aruncate de către autoturisme și camioane care circulă și cu viteză (deși există niște chinuite semne de restricție de viteză).

Agenția de Protecția Mediului și Institutul de Sănătate Publică Iași sînt două instituții pe care le rugăm să treacă prin această zonă, căci lucrarea se lungește și nu se termină nicii la anul, în ritmul în care se lucrează.

Noi înțelegem că trebuie făcute și astfel de lucrări, dar organizarea de șantier este sub orice critică.

“Nu avem bani” - ne va spune dl Gîrlea.

Păi, dacă n-aveți bani să terminați o lucrare pe o stradă ce face legătura cu nord-estul Europei (doar face legătura cu Chișinăul și țările Asiei, de asta i-ați zis “Calea Chișinăului”), atunci de unde are RATC bani să cumpere aparatură computerizată pentru “Avertizare vocală în tramvaie” (a se vedea ziarul “Monitorul” din 26.08.1998), de unde are RATC bani să rescrie plăcuțele (sute) cu orele sosirii și plecării mijoacelor de transport din stații (căci de cînd e Iașul aceste ore nu s-au respectat)?

2) Tot pe str. Țuțora a fost executată o trecere de pietoni între fostul “Gostat” și actuala agenție imobiliară “Terra”, trecere ce era de mare folos pentru cei 300-400 de elevi care o traversează spre și de la Școala nr. 11 Iași. Ne-am bucurat de această inițiativă a Comisiei Rutiere de la Primărie, în colaborare cu Poliția Rutieră a Municipiului Iași. Dar veniți să vedeți că au dispărut și semnele de avertizare, a dispărut și trecerea, au fost pur și simplu smulși stîlpii pe care erau montate plăcile de “Trecere pietoni”. Acest lucru l-au făcut cei ce-și parchează mașinile pe partea stîngă din str. Țuțora, pentru că le încurca lor parcarea, care și așa este ilegală. Ei și-au parcat mașinile pe așa-zisa pistă pentru bicicliști și s-au făcut stăpîni absoluți pe aceste locuri, ceea ce ar însemna că trebuie să plătească o taxă către primărie. Dacă, din greșeală, un străin parchează mașina pe unul din aceste locuri, a doua zi se trezește cu cauciucurile sparte. De fapt, a cui este această parcare pe o lungime de 300-400 de metri? Cine plătește pentru această parcare asigurată, luminată? Dacă un comerciant plătește fiecare metru de trotuar, de ce n-ar plăti și proprietarii ce-și parchează mașinile pe trotuar .

Rugăm Comisia Rutieră a Primăriei, Poliția Rutieră (pe dl colonel Afloroaei) să repună în funcțiune trecerea de pietoni respectivă și, dacă-i posibil, să fie și semaforizată cu lumină intermitentă, avînd în vedere că pe aici trec zilnic 300-400 de elevi.

3) Domnule primar, dați dispoziție ca mașina-stropitoare să facă curse și pe str. Țuțora, mai ales acum, cînd se lucrează și este mult praf.

4) Dle primar, dacă tot ceea ce a dezvăluit “Monitorul” în legătură cu domnul director Dubeț de la RAT este adevărat, înseamnă că se impune o măsură radicală pe care trebuie să vă decideți s-o luați.

Dar cum “fum nu iese fără a face focul”, consider de datoria dvs. să cercetați cu mult discernămînt această problemă, plecînd de la ceea ce ne place să repetăm: “prezumția de nevinovăție”.

Mă crucesc (nu numai eu) cînd citesc că pe banii noștri, din niște pensii amărîte, RAT își face locuințe de lux, îngrădite, gazonate și cu cabinete medicale sau magazine la parter etc. etc., unde, de ochii lumii, au încăput și 4 muncitori. E grav!

Corneliu Adrian, Iași

VIAȚA CETĂȚII

A fost în Iași o stradă “Scarlat Pastia”?

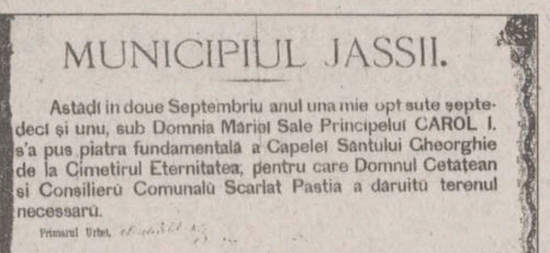

MUNICIPIUL JASSII.

Astădi in doue Septembriu anul una mie opt sute șeptedeci și unu, sub Domnia Măriei Sale Principelui **CAROL I.** s'a pus piatra fundamentală a Capelei Santului Gheorghie de la Cimetirul Eternitatea, pentru care Domnul Cetațean și Consilierŭ Comunalŭ Scarlat Pastia a dăruitŭ terenul necessarŭ.

Primarul Urbei,

Consilieri Comunali,

Pledam în “Monitorul” din 4 februarie 1998 (***“Redați-ne strada Costache Negruzzi!”***) pentru revenirea la această denumire a străzii care se mai numește acum “Horea”. Mi s-au adus reproșuri că nu am respect față de martirii neamului și s-au făcut aluzii că nu-i iubim pe ardeleni. Inutil să încerc o disculpare, căci acuzele sînt gratuite. Nu mai repet argumentele din articolul mai sus amintit. Adaug doar “amănuntul” că în ***“Geografiea județului Iași”*** de Ion Creangă și colaboratorii (1879), la capitolul “Strade din mahalale” se spune: ***“... Între strada Săulescu și strada Arcului este strada Negruț, unită cu strada Petru Rareș“***. Deci, ***în 1879, exista o stradă C. Negruzzi.*** În planul orașului Iași, ***“Executat în 1896-97 de inginerul Grigorie Bejan”*** (Tipo-Litografia “Miron Costin” Iași) este figurată ***“strada Negruți”*** (sic!). Strada Costache Negruzzi a figurat în nomenclatorul Iașului pînă prin 1947, cînd edilii mai puțin cunoscători ai istoriei Iașului au schimbat denumirile străzilor ***Lozonschi, Mitropoliei*** și ***C. Negruzzi*** în Cloșca, Crișan și Horea. În 1991 s-a revenit la denumirea Lozonschi și Mitropoliei, dar, inexplicabil, s-a menținut denumirea de “strada Horea”. Drept pentru care, la data de 1 februarie 1998, participanții la reuniunea organizată de Muzeul Literaturii Române Iași la “casa memorială N. Gane”, cu ocazia împlinirii a 160 de ani de la nașterea lui Nicolae Gane, au adresat o cerere Primăriei municipiului Iași (înregistrată sub nr. 7363 din 4 februarie 1998), prin care se solicita revenirea la denumirea de ***“strada Costache Negruzzi”.*** Credem că Primăria va rezolva favorabil această propunere.

Amintind toate acestea, adresez Primăriei Iași proprunerea de ***a da unei străzi din Iași numele fostului primar și binefăcător al acestui oraș*** (el este ctitorul cimitirului “Eternitatea”, donînd Primăriei, în 1868, proprietatea sa din Tătărași, denumită “Via lui Dragoș“, unde s-a înființat acest cimitir istoric) ***Scarlat Pastia (1827-1900).*** Există mai multe argumente care îndreptățesc această “restituire”.

Voi vorbi doar de una singură. S-a păstrat la Biblioteca Centrală Universitară “M. Eminescu” din Iași “Arhiva N.A. Bogdan”, cuprinzînd documente pregătite de acest harnic istoriograf pentru tipărirea ediției a III-a a monografiei sale, Orașul Iași, nicicînd realizată. În dosarul XXIV (“Situația geografică și politică a Iașului”) găsim ***“Lista stradelor și numerotarea din orașul Iași”***, întocmită în 1912. Referitor la “Strada Academiei” (denumire astăzi dispărută, din păcate...) se arată că avea o lungime de 135 metri și era cuprinsă ***“... începînd din Piața Unirii pînă în strada Scarlat Pastia”***, - deci porțiunea din actuala stradă “Arcu” dintre Piața Unirii și strada Gîndu. Este clar faptul că, în 1912, actuala stradă Gîndu se numea “strada Scarlat Pastia”.

Nu știm ce semnificație istorică sau de altă natură va fi avînd denumirea de “strada Gîndu”. Vedem însă că edilii de atunci ai Iașului au gîndit bine dînd acestei străzi denumirea de ***“strada Scarlat Pastia”***, cinstind prin aceasta memoria unei personalități a Iașului acelor vremuri.

Fac, deci, propunerea de a se reveni la vechea denumire de ***“strada Scarlat Pastia”***. Ar fi un act care ar onora Iașul și pe edilii săi. Spun aceasta gîndindu-mă la gestul frumos pe care l-a făcut Primăria Iași în 1992, cînd a identificat locul de mormînt al lui Scarlat Pastia (înstrăinat în mod vandalic) și a pus acolo (parcela 4/I, rîndul 1-3, locul 1), o placă amintitoare: ***“In memoriam Scarlat Pastia, 27.IV.1827 - 11.XII.1900, ctitor al cimitirului “Eternitatea”, inaugurat la 1.IX.1879 pe terenul - propietate personală - donat în acest scop în 1868. Om de cultură, autor de numeroase inițiative edilitare în calitatea sa de prefect, senator și primar al orașului nostru. Iașul recunoscător. 25. XII.1993”.***

Cum - sperăm - de “Zilele Iașilor” din anul acesta - se va termina “Memorialul” de la cimitirul “Eternitatea”, străjuit de bustul lui Scarlat Pastia (și se va scrie numele acestuia pe soclu), revenirea la denumirea de “Strada Scarlat Pastia” ar constitui o încununare a actelor de prețuire postumă a celui care, în actul de donație către Primărie (4 octombrie 1868) spunea: ***“... voindu a contribui după putință în folosul comunei unde vețuesc din frageda me vîrstă, am cumpărat pentru acest finitu*** (scop, n.n.) ***unu anume loc spaciosu, numitu «Via lui Enachi Dragoși» pe cel mai înalt podișu al Tătărașilor și care înfățoșadă tote condițiunile cerute pentru statornicirea unui bun cimitiru”.***

Constantin OSTAP

DIN SCRISORILE, TELEFOANELE ȘI AUDIENȚELE ZILEI

271.271

Redactorul de serviciu răspunde apelurilor dvs. între orele 8.00-24.00

Nerăbdarea celor care vor apometre

Locatarii blocului C 21, b-dul Chimiei nr. 53: “Am dorit să montăm un apometru pe scară. Ne-am adresat prin solicitări scrise atît la RAJAC, cît și la RA Termoficare. Asociația noastră aparține de Administrația de Clădiri. Cererile noastre nu au fost soluționate, mai mult, cea depusă la RA Termoficare pe data de 23.07. nu avea nici un răspuns (nici da, nici ba)”.

Tudor Tudose, purtătorul de cuvînt al RAJAC, ne-a declarat: ***“Locatarii blocului C 21 au depus o cerere la sediul RAJAC pe data de 28.08. În cîteva zile, nu se putea rezolva problema lor. Acum se lucrează la redimensionarea căminului de citire a apometrului ce deservește întregul bloc, apoi se va monta apometrul propriu-zis. După finalizarea acestor lucrări, vom putea vorbi și despre contorizarea pe scări”.***

Cai pe spațiile verzi

George Procopie, Autogară: “În zona Autogară, lîngă vilele de la linia tramvaiului, pasc liniștiți mai mulți cai, pe spațiile verzi amenajate de locatari.

Animalele aparțin unor țigani care nu știm unde locuiesc. I-am rugat de nenumărate ori să-și ducă bidivii în altă parte, dar nu am obținut nici un rezultat. Cine poate interveni în această situație? Poate gardienii publici de la Autogară?”

Dana BUTNĂRAȘU
Anca DOROHOI

IAȘUL ÎNTR-O ZI ȘI-O NOAPTE

Stresantele compostoare

■ Din cînd în cînd, în intersecțiile semaforizate apar și căruțe ale căror conducători, dacă nu ar observa că mașinile staționează la culoarea roșie, ar intra în intersecție fără nici o remușcare. Căluții nu au nici o vină, pentru că oricum nu sînt la curent cu regulamentul rutier.

■ Se mai întîmplă cîteodată, ca tot la semafor, să se nimerească cîte o mașină “școală”. “Elevii”, neavînd îndemînarea necesară, demarează mai greu, spre nemulțumirea “boșilor” aflați în spate care nu contenesc cu claxonatul. Fraților, și voi ați fost ca ei!

■ Odată cu tramvaiele noi puse în circulație, s-au montat și compostoare pe care o mînă dibace a scris: “călătorie fără stres!” Cum unele persoane care nu au mai văzut asemenea compostoare se uită la ele ca “la avioane”, neștiind cum pot fi folosite, de rușine, renunță să mai composteze biletul. Apoi, asta numai călătorie fără stres nu este!

■ Cîntătorii soioși din tramvaie și-au schimbat repertoriul. Cu voci lălîi, interpretează un fel de plînset ale cărui cuvinte spun ceva de “milă”. Milostivi sînt, așa că se mai poate scoate un ban cinstit, pînă ce actualii “interpreți” vor putea opera în buzunare.

Petru IOSIPESCU

S.C. TRUST-LF-INTERNATIONAL S.R.L.- București
Angajeaza
PRESEALER pentru comercializare băuturi alcoolice.
Se cere: - experiență în domeniu;
- permis de conducere cat. B
(de preferat autoturism propriu).
Interviul va avea loc la data de 14.08.1998.
Prezentați până la data de mai sus curriculum vitae însoțit de cerere la sediul societății din Focșani, D.N. E85 (lângă stația de benzină Sima Beyer).
Relații suplimentare la tel/fax: 037/231800

SIRAJ A.D. - IMPEX SRL
vinde
RABA izotermă 10 to
Autocamion MERCEDES 5 to
☎ 032/222392
032/222393

COMTEX

Ne confruntăm cu viața ?
Ne lăsăm învinși ?
Luptăm ?
Rezistăm ?
Izbutim ?
SOCIETATEA ROMANA DE RADIODIFUZIUNE
RADIO IASI
de luni pînă vineri
între orele 15⁰⁰ și 16⁰⁰
AGORA '97
Radio Iași cu dvs. și pentru dvs.

– De ce să cheltuiți o grămadă de bani pe hidroizolații de slabă calitate executate prost?
–De ce să cheltuiți nervi și timp pentru a repara o hidroizolație compromisă?
SC "VPA TRETIM"
vă oferă soluția ideală:
MEMBRANE HIDROIZOLANTE ITALIENE
și accesorii - garanție 10 ANI.
Cumpărați AZI tehnologia de mîine la PREȚURI DE IERI.
Informații și comenzi: Calea Chișinăului nr. 6 (SOMACO PREFABRICATE SA)
☎ 214354, 133468-145 orele 8.00-16.00; 092314677

IIRUC SERVICE
Sucursala 35 Moldova Iași
Str. N. Iorga nr. 30, Bl. Z 4; Cod poștal 6600
Tel./Fax: 032/234242; Tel.: 032/130712, 133300, 130302
E-mail: iasi@iasi.iiruc.ro
RISOGRAPH * 130 copii/minut * multiplicare color
* alimentare automată cu documente
* garanție 12 luni sau 1.500.000 copii
SE ASIGURĂ CONSUMABILE ȘI PIESE DE SCHIMB!
IIRUC comercializează și asigură garanție pentru:
* case de marcat CARAT 1500 *
* cîntare electronice * mașini de scris electronice OPTIMA *
* birotică * echipamente COMPAREX * copiatoare și faxuri TOSHIBA *

COOPERATIVA DE CREDIT "MINERVA"
mandatara Băncii Populare Române București
acordă împrumuturi pentru persoane fizice în cadrul programului de împrumut pentru populație (P.I.P.) în sistem C.A.R. cu dobînzi de 20-22%.
Valoarea împrumutului este limitată doar de nivelul veniturilor dumneavoastră.
Informații suplimentare la sediul din strada Costache Negri nr. 10 (în spatele Halei Centrale), tel. 143.000.

NOUTĂŢILE ZILEI

Clinton elogiază economia americană

Preşedintele american, Bill Clinton, a încercat să liniştească investitorii, sîmbătă, afirmînd că economia americană se află pe calea cea bună, în contextul crizei economico-poltice cu care se confruntă alte state ale lumii. "Factorul esenţial rămîne, în ciuda fluctuaţiei extreme de pe pieţele financiare mondiale, faptul că economia americană este pe calea cea bună", a declarat Bill Clinton într-un discurs radiodifuzat. "De la automobile la computere, de la biotehnologie la construcţii, industria noastră continuă să fie lideră în lume", a declarat Clinton. Preşedintele a făcut aceste afirmaţii a doua zi după ce preşedintele Rezervei Federale, Alan Greenspan, a declarat că economia americană ar putea resimţi impactul "crizei financiare şi economice care afectează diferite regiuni ale lumii".

Regina Angliei ar putea pierde din "retribuţie"

Ministerul britanic al Finanţelor intenţionează să reducă cu două treimi creşterea retribuţiei anuale alocate reginei Angliei, al cărei total este de aproximativ 8,9 milioane de lire pe an, informează presa britanică, citată de AFP. Un precedent program, pentru o perioadă de zece ani, întocmit de Guvernul conservator al lui John Major în 1991, a stabilit la 7,5 la sută această creştere anuală. Această creştere este corelată cu rata inflaţiei.

Atentat cu bombă la Portadown

Doi ofiţeri de poliţie au fost răniţi, unul dintre ei grav, în cursul unui atac cu bombă asupra unei patrule a poliţiei din Portadown , sîmbătă noaptea Potrivit poliţiei, atacul a survenit după o noapte de confruntări în centrul oraşului, în urma cărora poliţia a fost nevoită să intervină, pentru a-i separa pe militanţii catolici şi protestanţi rivali.

Iranul pe picior de luptă cu talibanii din Afganistan

Potrivit serviciilor de informaţii americane, Iranul ar putea lansa un atac într-o zonă controlată de talibani din Afganistan. Se pare că Iranul a trimis în zona respectivă peste 30.000 de soldaţi sprijiniţi de tancuri, artilerie grea şi avioane de luptă sub pretextul unui exerciţiu militar. Tensiunile recente dintre Iran şi miliţiile talibane din Afganistan au fost provocate de dispariţia a zece diplomaţi iranieni şi un ziarist din Iran în Afganistan, în urmă cu cîteva săptămîni, despre care se crede că nu mai sînt în viaţă. Iranul acuză miliţiile talibane de răpirea acestora.

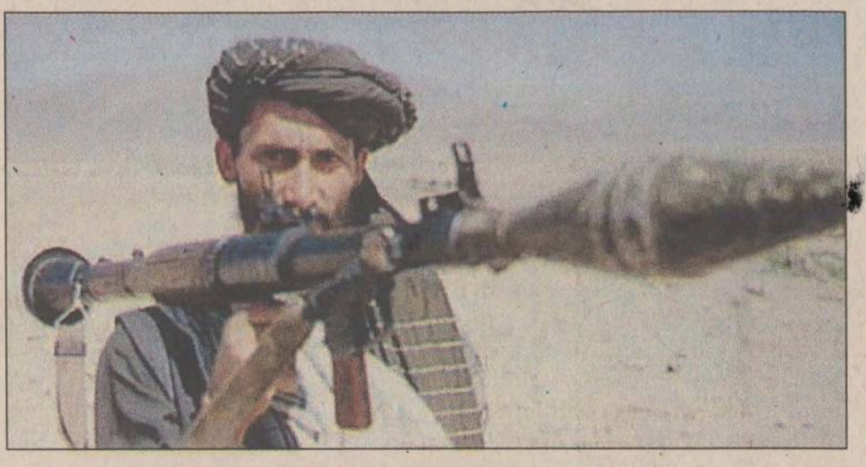
Talibanii sînt hotăriţi să riposteze în cazul unui atac din partea Iranului

Aceştia au dispărut după ce oraşul a fost cucerit de forţele talibanilor, în urmă cu o lună. Talibanii au negat că i-ar fi capturat, însă liderul mişcării a declarat că aceştia ar fi putut fi împuşcaţi de membri ai miliţiilor fără a înştiinţa conducerea. Autorităţile talibane din Afganistan au declarat că nu au nici o intenţie să înceapă un război cu Iranul, dar se vor apăra dacă vor fi atacaţi. Purtătorul de cuvînt al talibanilor la ONU a avertizat Iranul că orice atac asupra talibanilor va declanşa un conflict regional care va implica ţările învecinate. Declaraţia purtătorului de cuvînt a survenit comentariilor iraniene potrivit cărora Teheranul are dreptul să adopte măsurile care se impun împotriva autorităţilor talibane dacă acestea nu eliberează toţi cetăţenii iranieni pe care îi deţin. Ambele declaraţii au fost făcute în timp ce la frontiera cu Afganistanul forţele militare iraniene au organizat ample exerciţii militare. Teheranul a propus trimiterea unei echipe comune in nordul Afganistanului

Ayatollahul Khamenei respinge ideea confruntării cu talibanii

O confruntare directă între forţele iraniene şi miliţiile afgane ale talibanilor este puţin probabilă, în ciuda tensiunii existente între cele două ţări, scrie cotidianul iranian de limbă engleză, "Teheran Times". Ziarul notează că, în ciuda faptului că Iranul este gata să facă faţă oricărei eventualităţi, analiştii politici din Iran nu prevăd o confruntare militară cu talibanii. Cotidianul anglofon afirmă că liderul spiritual al Republicii Iran, ayatollahul Ali Khamenei, numărul unu al regimului, a respins, joia trecută, ipoteza unei operaţiuni militare în Afganistan. În cursul unei vizite la o universitate din Teheran, Khamenei a declarat că ***"nu va avea loc nici o confruntare cu talibanii"***, afirmă ziarul iranian.

Nord-coreenii s-au pricopsit cu un "preşedinte etern"

■ parlamentul nord-coreean a suprimat postul de preşedinte ■ Adunarea Supremă a Poporului a hotărît că "marele conducător" Kim Ir Sen va rămîne preşedinte chiar şi după moarte ■

Parlamentul nord-coreean a adoptat, ieri, unele modificări constituţionale fundamentale, printre care şi suprimarea postului de preşedinte.

Potrivit unei agenţii sud-coreene, Parlamentul de la Phenian, Adunarea Supremă a Poporului, a restructurat mai multe organisme-cheie ale statului, în două instituţii care au fost trecute sub controlul direct al liderului nord-coreean, Kim jong Il.

Acestea sînt, potrivit analiştilor politici, cele mai importante schimbări din ultimii 27 de ani.

Oficialităţi nord-coreene au declarat pentru CNN că Adunarea Supremă a Poporului din Coreea de Nord a decis să desfiinţeze postul de preşedinte al ţării, statuînd că fostul şef al statului, Kim Ir Sen, a fost ***"cel mai proeminent preşedinte al Coreii de Nord şi va rămîne preşedinte chiar şi după moarte"***. Kim Ir Sen a murit acum patru ani. Potrivit oficialităţilor nord-corene, fiul său, Kim jong Il, contribuie la consolidarea procesului de succesiune; devenind preşedintele Comisiei de apărare, puterile sale sporesc. Comisia are autoritatea de a declara razboi şi de a încheia tratate de pace, poate decide în orice probleme de apărare naţională, inclusiv în cele legate de industria de apărare. Calitatea de preşedinte al Comisiei de apărare va fi a treia funcţie deţinută de Kim Jong Il după cele de comandant suprem al forţelor armate nord-coreene şi Secretar General al Partidului Muncitoresc la putere. În şedinţa de sîmbătă, după 6 ore, Adunarea Supremă a Poporului a decis înfiinţarea unui prezidiu condus de un preşedinte, care va îndeplini sarcinile protocolare ale şefului statului. Această nouă funcţie va fi ocupată de fostul ministru de externe, Kim Young Nam, care astfel va deveni al doilea om în statul nord-coreean, în timp ce actualul ministru de externe va fi al treilea om in stat.

Kim jong Il inaugurează prima dinastie comunistă

Moscova nu crede în Cernomîrdin

Primarul Moscovei, Iuri Lujkov, l-a criticat virulent, sîmbătă, pe premierul desemnat Viktor Cernomîrdin pentru măsurile pe care le preconizează în vederea ieşirii din actuala criză economico-financiară, acuzîndu-l că cedează în faţa condiţiilor impuse de FMI. Vorbind în faţa ziariştilor, Iuri Lujkov a afirmat că în expunerea lui V. Cernomîrdin de vineri, în faţa Consiliului Federaţiei (camera superioară a parlamentului), el n-a putut sesiza nici un program economic coerent ci, mai mult, o înşiruire de intenţii. El nu vede cum poate scoate ţara din criză un om care, aflat în fruntea guvernului din 1992 pînă în 1998, a dus economia la ruină. Prezentîndu-şi propriile idei de soluţionare a crizei, Iuri Lujkov a insistat că trebuie pus accentul pe o politică economică protecţionistă pentru producţia autohtonă şi pe încurajarea pe toate căile a industriei naţionale.

CÂŞTIGĂ O MAŞINĂ AMERICANĂ!
California
3PDX398
QUALITY AMERICAN BLEND
L&M
FILTER
20 CLASS A CIGARETTES
Drive the American way!
300
500
L&M USA
Meet America. Go for it!

IATĂ STILUL DE VIAŢĂ AMERICAN!

Imaginează-ţi că un Chrysler Stratus Cabrio™ nou-nouţ poate fi al tău!
Cu soarele deasupra şi cu vântul prin păr, începi să te simţi în America!
Nu sta pe gânduri, încearcă-ţi şansa cu L&M!

Iată ce ai de făcut:

1 Completează talonul alăturat şi răspunde la cele 3 intrebări.

2 Decupează codurile de bare de pe 5 pachete L&M Full Flavour sau L&M Lights.

3 Trimite talonul completat, împreună cu cele 5 coduri de bare, la adresa indicată pe cupon, până la data de 15 decembrie 1998, data poştei.

Completează cuponul, decupează-l şi trimite-l, împreună cu 5 coduri de bare de pe pachete de ţigări L&M Full Flavour sau L&M Lights, la Oficiul Poştal 1, CP 90, Bucureşti, până la data 30.09.1998.

Nume ○ Prenume ○ Sex F ○ M ○ Data naşterii: luna ○ ziua ○ Anul ○ Adresa:
Localitatea ○ Strada ○ Nr. ○ Bl. ○ Sc. ○ Ap. ○ Cod. ○
Judeţul ○ Sector ○

Semnând acest cupon certificaţi că sunteţi fumător şi în vârstă de cel puţin 18 ani. Semnând acest cupon sunteţi de acord ca numele şi adresa Dvs. să intre în baza de date a consumatorilor utilizată în exclusivitate de compania Philip Morris şi să primiţi din timp în timp materiale informative. La cererea Dvs scrisă, Philip Morris se obligă să vă şteargă datele personale din baza de date.

Data ○ Semnătura ○

MIS 7.09

1. Care este capitala Statelor Unite? (Bifaţi un singur răspuns) a. New York ○ b. Washington, DC ○ c. Los Angeles ○
2. Ce oraşe americane leagă Route 66? (Bifaţi un singur răspuns) a. Chicago de Los Angeles ○ b. New York de Boston ○ c. San Francisco de Dallas ○
3. Creaţi un nou slogan pentru promoţia "Câştigă o maşină americană" ○

CONDIŢII DE PARTICIPARE

1. Pentru a participa la selecţia pentru "Câştigă o maşină americană" trebuie să fiţi cetăţean român şi să fi împlinit 18 ani până la 01.09.1998. 2. Pentru a participa la selecţia pentru "Câştigă o maşină americană" completaţi corect toate rubricile acestui cupon şi răspundeţi la întrebări. Expediaţi prin poştă cuponul completat, împreună cu 5 coduri de bare de pe pachete de ţigări L&M Full Flavour sau L&M Lights, pe adresa: Concursul "Câştigă o maşină americană", Oficiul Poştal nr. 1, căsuţa poştală 90, Bucureşti. Cupoanele şi codurile de bare trebuie expediate înainte de 30.09.1998, data poştei. Philip Morris şi companiile afiliate (numite în continuare "Philip Morris") şi colaboratorii companiei Philip Morris nu-şi asumă responsabilitatea pentru cupoanele pierdute, ilizibile, incomplete, trimise la adrese greşite, deteriorate din vina poştei sau expediate după data de închidere a înscrierilor. Fotocopiile, facsimilele şi alte reproduceri ale formularului de înscriere nu sunt acceptate. 3. Persoanele de la care se vor primi primele 300 de cupoane cu răspunsurile corecte la cele două întrebări, împreună cu cele 5 capace până la 15.12.1998, vor primi câte un ceas L&M. Persoanele de la care se vor primi următoarele 500 de cupoane cu răspunsurile corecte la cele două întrebări, împreună cu cele 5 coduri de bare până la 15.12.1998, vor primi câte o plăcuţă de înmatriculare L&M. Câştigătorii vor fi anunţaţi prin poştă. 4. Dintre aceste prime 800 de persoane, un juriu imparţial, alcătuit din specialişti în publicitate, va selecta câştigătorul Marelui Premiu, pe baza sloganului propus pentru promoţia "Câştigă o maşină americană". 5. Marele Premiu constă într-o maşină Chrysler Stratus Cabrio. 6. Câştigătorul Marelui Premiu va fi anunţat prin poştă. 7. Câştigătorul Marelui Premiu este responsabil de plata tuturor taxelor şi cheltuielilor nespecificate aici. 8. Marele Premiu nu poate fi schimbat pentru o sumă de bani. 9. Toate cupoanele devin proprietatea companiei Philip Morris, cu toate drepturile aferente, inclusiv dreptul de a prelucra, publica sau utiliza informaţiile conţinute, fără alte obligaţii şi plăţi ulterioare către persoana înscrisă. Primirea cupoanelor nu va fi confirmată, iar cupoanele nu vor fi înapoiate. 10. Angajaţii companiei Philip Morris şi ai firmelor care au colaborat la derularea programului "Câştigă o maşină americană", ca şi membrii apropiaţi ai familiilor acestora, nu pot participa la această campanie promoţională.

Dir. Cons. CEE nr. 89/622: "Tutunul dăunează grav sănătăţii"

Monitoru' de Duminică, mai !!!
Monitorul Duminică
Isprăvile unor români în Africa
A apărut numărul 12
Probabil cel mai bun ziar de sfîrşit de săptămînă din România

Monitorul
Sport

Luni
7 septembrie 1998

O victorie mare la Bratislava

Reprezentativa feminină de handbal tineret a României a ocupat primul loc la Campionatul European de la Bratislava, după victoria cu scorul de 33-24 (16-12) în finala cu Lituania. Președintele Federației Române de Handbal, Cristian Gațu, a declarat că "această victorie ne oferă garanția unei posibile calificări la Jocurile Olimpice din anul 2000". Selecționata României, condusă de cuplul de antrenori Dumitru Mușí și Mircea Bucă, se va întoarce în București în această seară.

Egalii campionilor Europei

■ *Germania - România 1-1 (0-1), în meci amical disputat în Malta*

Au marcat: V. Moldovan ('35 din penalty) / Nerlinger ('86).

România: Stelea - Petrescu, Popescu, Ciobotariu, Bătrînu - Fl. Petre ('88 D. Șerban), Gîlcă, C. Munteanu, D. Munteanu - Moldovan ('65 Lupescu), Ad. Ilie ('88 Mihalcea).

Germania: Kahn - Paslack ('46 Novotny), Rehmer, Babbel, Albertz ('46 Tarnat) - Jeremies, Effenberg, Basler, Nerlinger - Bierhoff ('72 Rink), Kirsten.

Cu patru minute înainte de final, Nerlinger s-a infiltrat în careul nostru și a marcat golul egalării

În vremuri nu de mult trecute, tot românul tînjea după o confruntare cu temuta Germanie. Nu conta scorul, nu contau multe, numai să vedem care ne este valoarea reală. Însă n-a fost să fie. Ba unii s-au ferit pentru a nu-și terfeli palmaresul, ba nemții au refuzat elegant, invocînd mai mereu programul extrem de încărcat. Și mult așteptata confruntare avea să aibă loc sîmbătă, de astă dată la invitația nemților. Cu securea deasupra capului, după un parcurs jenant în Franța, Berti Vogts a dorit să-și salveze pielea invitînd la joc, departe de țară, două echipe pe care, credea el, le va învinge ușor. Însă nimic nu avea să se confirme. Dacă jucătorii maltezi au cedat surprinzător de greu, cu 2-1, după ce au înscris două goluri (în ce poartă au apucat), România s-a dovedit a fi o nucă tare. Partida în sine, una atractivă, a venit să confirme declinul evident al unei echipe, Germania, care ani de-a rîndul s-a cocoțat în fruntea ierarhiilor mondiale.

Ceea ce interesează însă cel mai mult este naționala carpatină, care a demonstrat astfel că schimbarea generațiilor s-a făcut mult mai lin și mai benefic în comparație cu adversara de sîmbătă. Poate că este prematur să spunem că Pițurcă a luat cu brio examenul investirii, dar rezultatele de pînă acum nu-l contrazic. Mizînd pe o formulă care pare deja consacrată, antrenorul român și-a redemonstrat intențiile unui joc ofensiv, care a pus în permanență probleme adversarei. O primă repriză deosebită s-a încheiat cu un rezultat favorabil, golul marcat, din penalty, de Viorel Moldovan stabilind o diferență care putea fi mai consistentă după aspectul jocului. Controlul permanent la mijlocul terenului, o circulație a balonului care a creat superioritate au împins mai mereu România spre gol. Ocaziile create n-au fost însă evidențiate pe tabelă, fie că bara s-a opus, fie că arbitrii asistenți au văzut altceva decît realitatea. Și poate că ar mai fi de remarcat aici pofta de joc a "spaniolului" Adrian Ilie, omniprezent, dar, nu de puține ori, egoist pînă la extrem. Și dacă românii au atacat continuu, nemților nu le-a rămas decît să se apere, astfel explicîndu-se semiobscuritatea în care s-au găsit vedetele din avanposturi, Bierhoff, Kirsten sau Effenberg, izolați de o apărare în care Gică Popescu, Ciobotariu și Bătrînu au excelat.

Repriza secundă avea să aibă altă față. Deși au părut la fel de stăpîni pe ei, românii au cedat treptat inițiativa, în condițiile în care germanii căutau cu insistență golul egalizator. Două situații ale lui Kirsten, din prima parte a reprizei, aveau să anunțe presiunea care va urma. Tot mai mult, românii se văd cantonați în propria jumătate și Pițurcă alege varianta supraaglomerării mijlocului trenului prin introducerea lui Lupescu. Din păcate, egalarea avea să survină cu cinci minute înainte de final, gol rezultat după un moment în care super-experimentatul Lupescu a tratat surprinzător o fază relativ banală.

Rezultatul final, unul care onorează naționala României, reflectă însă ceea ce s-a petrecut pe teren. Bătrînu, Fl. Petre și (în special) Cătălin Munteanu, "invențiile" lui Pițurcă, n-au dezamăgit, ba din contră. Testul cu Germania se dorea a fi primul examen de forță pentru o națională în reconstrucție, și el a fost trecut. Fără îndoială, "era" Pițurcă a început promițător. **(Lucian MINUȚ)**

A doua victorie la volei

Într-un meci contînd pentru preliminariile Campionatului European de volei masculin, sîmbătă, la București, România a învins selecționata Bosniei Herțegovina cu 3-1 (7, 10, -11, 12). A fost cea de-a doua victorie obținută de elevii lui Constantin Chițigoi în această competiție. Alte rezultate de sîmbătă: Spania - Franța 3-2; Iugoslavia - Rusia 3-0; Italia - Grecia 3-0; Portugalia - Germania 3-0; Croația - Elveția 3-0; Polonia - Ucraina 3-0; Letonia - Belarus 3-0.

Ilie Năstase nu mai dorește chefuri și nunți la Progresul

Președintele Federației Române de Tenis, Ilie Năstase, i-a cerut sprijinul ministrului Tineretului și Sportului, Crin Antonescu, pentru retrocedarea unor baze de tenis către Ministerul Tineretului și Sportului. Printre bazele sportive vizate de Ilie Năstase se află și actuala arenă BNR, pentru care s-au plătit sume mari ca să se poată desfășura turneul "Connex Open România" și meciurile din Cupa Davis. Năstase a spus că, deși a crescut pe terenurile Clubului Progresul, de multe ori i s-a refuzat accesul în acest club. Ilie Năstase consideră "o crimă" faptul că la Arenele BNR copiii nu sînt lăsați să joace tenis pentru că nu au bani să plătească lecțiile. "***Ce au făcut dînșii acolo este extraordinar. Hotelul, restaurantul, nunțile și chefurile pe care le fac acolo, toate sînt frumoase, dar faptul că nu ne lasă să jucăm acolo este o crimă. Acolo am jucat noi Cupa Davis și numai pentru cîte loburi am dat eu pe Progresul ar trebui să ni-l dea înapoi***", a declarat Ilie Năstase. Ministrul Crin Antonescu s-a declarat, în principiu, de acord cu această propunere a președintelui Federației Române de Tenis.

Doohan a cîștigat și la Imola

La clasa 125 cmc din cadrul Marelui Premiu de motociclism de la Imola, pilotul japonez Tomomi Manako, de la Honda, a ocupat ieri prima poziție, cu un rezultat de 42:05.831 (viteză medie147,558 km/h), surclasîndu-i pe italianul Marco Melandri (Honda) și pe conaționalul său, Masao Azuma (Honda). În aceeași competiție, la clasa 250 cmc, pilotul italian Valentino Rossi, de la Aprilia, a trecut primul linia de sosire, cu un rezultat de 43:43.815 (viteză medie 155,576 km/h) devansîndu-i pe compatrioții săi Loris Capirossi (Aprrilia) și Stefano Perugini (Honda). Australianul Michael Doohan **(foto** - Honda) a cîștigat Grand Prix-ul de la Imola la clasa 500 cmc, următoarele două locuri fiind ocupate de spaniolul Alex Criville și italianul Max Biaggi, ambii de la Honda.

Un milion împărțit la trei

■ ***Marion Jones și Hicham El-Guerrouj au cîștigat Marele Premiu IAAF* ■ *împreună cu Haile Gebrselassie, ei au cucerit și jack-pot-ul Golden League* ■ *singura româncă pe podium, Nicoleta Grasu* ■**

Marion Jones nu a avut adversare pe măsură nici la Moscova, în cursa de 100 metri

Pe un frig specific rusesc, sîmbătă, a avut loc la Moscova finala Marelui Premiu IAAF, eveniment unde s-au decernat, în premieră, trei rînduri de premii: pentru cei mai buni atleți (atlete) în clasamentul general, conform punctelor obținute în concursurile desfășurate pe durata întregului sezon; premiile pe probe, funcție de rezultatele finalelor desfășurate aici, precum și împărțirea "jack-potului" de 1 milion de dolari, pentru care candidau patru sportivi, învingători în toate cele șase concursuri "Golden League" disputate pînă acum. Numai că, pentru a obține mult rîvnitul cadou, cei patru corifei ai atletismului au trebuit să cîștige și această finală, lucru considerat un mizilic pentru sportivi care au ras totul, din primăvară pînă în toamnă. Mizilicul n-a fost îndeplinit de unul dintre ei, Bryan Bronson, care s-a înecat din nou, ca... americanul la mal. Și nașul lui Bronson s-a numit, din nou, franco-senegalezul ***Stéphane Diagana***, cel care anul trecut, la Atena, i-a suflat un titlu mondial ca și amanetat. După un sezon dezastruos, culminat cu abandonul de la Atena, Diagana l-a întins bine pe Bronson la ISTAF Berlin, pentru a-i da lovitura de grație în finala de 400 m garduri de la Moscova. Dezamăgit de finișul neașteptat al lui Stéphane, Bronson a încetinit brusc și a terminat cursa pe locul VI, dînd cu piciorul cîtorva mii bune de dolari. Diagana a cîștigat în 48, 30.

În schimb, ***Hicham El-Guerrouj*** (Maroc, 1500 m), ***Haile Gebrselassie*** (Etiopia, 3000 m) și ***Marion Jones*** (100 m, SUA, lipsită de concurența primejdioasă a Christinei Arron) n-au ratat marea lovitură, impunîndu-se în 3:32,03 (Guerrouj), 7:50,00 (Haile, cel mai bun timp al anului) și, respectiv, 10,83 s (Marion). În plus, viitoarea madam Hunter a cîștigat, într-o joacă, și lungimea (7,13 m), deși o concurau nu mai puțin de trei campioane mondiale (Heike Drechsler, Fiona May și Ludmila Galkina).

Cele mai bune performanțe individuale ale concursului au fost obținute de discobola rusă ***Natalia Sadova*** (68,50 m), care și-a luat revanșa în fața campioanei europene Franka Dietzsch (Germania), și de prăjinistul rus ***Maksim Tarasov,*** pentru prima oară în acest an la cota 5,95 m.

În afara "bombei" Diagana, putem considera o mare surpriză victoria germanului de culoare ***Charles Friedeck***, la triplusalt (17,33 m), într-un concurs în care marele Jonathan Edwards nu a participat, iar rusul Denis Kapustin a decepționat.

La concurs au participat cinci sportive din România, în afara celor trei calificate de drept mai fiind admise (din cauza forfaiturilor) Ionela Tîrlea (400 m) și Violeta Szekely (1500 m). Neadmisă la 3000 m (probă care i se potrivește ca o mănușă), din cauza numărului redus de concursuri în care a participat, Gabriela Szabo a fost nevoită să alerge, cu Masterkova în coastă, pe 1500 m. Gabi a făcut o cursă slabă, pierzînd finișul. S-a impus ***Svetlana Masterkova*** (4:03, 79), urmată de etiopianca Kutre Dulecha, Gabi nereușind s-o prindă pentru locul III pe Carla Sacramento, ambele fiind înregistrate în 4:04,72, cu avantajul fotografiei pentru lusitană. Violeta Beclea a fost a opta (ultima) în 4:13,08. Ionela Tîrlea (locul VII - 51,04 s) și sulițașa Felicia Moldovan (VII- 62,52 m) au mers în nota obișnuită a sezonului, astfel încît singura româncă situată pe podium a fost discobola ***Nicoleta Grasu***, a treia, cu 65,10 m.

Alte rezultate, masculin: ***Frank Fredericks*** (Namibia) - 11,11 s pe 100 m; ***Mark Richardson*** (Marea Britanie) - 44,88 s pe 400 m; ***Javier Sotomayor*** (Cuba) - 2,31 m la înălțime; ***John Godina*** (SUA) - 21,21 m la greutate; ***Tibor Gecsek*** (Ungaria) - 81,21 m la ciocan.

Feminin: ***Falilat Ogunkoya*** (Nigeria) - 49,73 s pe 400 m; ***Gete Wami*** (Etiopia) - 8:40,11 pe 3000 m; ***Michelle Freeman*** (Jamaica) - 12,56 s pe 100 m garduri; ***Tanja Damaske*** (Germania) - 68,40 m la suliță.

Clasamentul general masculin al Marelui Premiu: ***1. Hicham El Guerrouj*** (Maroc) - 136 p; 2. Haile Gerbselassie (Etiopia) - 114 p; 3-4. Bryan Bronson (SUA) și Denis Kapustin (Rusia) - 97 p.

Feminin: ***1. Marion Jones (SUA) - 130 p;*** 2. Svetlana Masterkova (Rusia) - 107 p; 3. Falilat Ogunkoya (Nigeria) - 101 p. Prima româncă din clasament este Gabriela Szabo (locul 12, cu 81 p). **(GIN)**

Securea războiului a fost îngropată

■ *Spîrlea s-a împăcat cu clanul Williams*

Urmărită cu maximă atenție, date fiind antecedentele, partida din turul al III-lea, de la US Open, între Spîrlea și Serena Williams, cîștigată destul de greu de româncă (6-3, 0-6, 7-5), după 100 de minute, nu a mai dat motive de controverse, iar reacțiile de la final sînt edificatoare în acest sens. După meci, Irina **(foto stînga)** și Serena **(foto dreapta)** și-au dat mîna, iar la conferința de presă românca avea să declare: ***"Ce a fost, a fost. Am și uitat de conflictul de anul trecut. N-am mai avut probleme, și nici nu m-am mai gîndit prea mult la ce s-a întîmplat în semifinalele din 1997. Acum, la meciul cu Serena, ne-am strîns mîinile, am stat de vorbă. A fost o atmosferă normală"***. Aflată în tribună, pentru a-și urmări sora, Venus avea să confirme aceste declarații, susținînd că ea și Spîrlea au depășit deja starea conflictuală. Serena a întărit afirmațiile de mai sus, precizînd reprezentanților presei că ***"doar cei care încercă să speculeze aceste situații, prin readucerea lor pe primele pagini, au probleme de comportament"***. Totuși, întrebată dacă există, de acum, o relație de prietenie între ele, românca a declarat cu ironie că ***"nu cred că am timp în seara asta ca să cinăm împreună la vreun restaurant. Dacă dorește, o voi invita la mine în cameră și vom comanda prin room-service"***. În acest an, Serena cîștigase ambele întîlniri cu Spîrlea, ambele pe suprafețe rapide, la Australian Open și la Key Biscayne, dar Irina și-a luat vineri seara revanșa. După un prim set cîștigat la 3 și un al doilea set pierdut rușinos (0-6), se părea că Spîrlea n-a găsit ac de cojocul Serenei. În setul decisiv însă, după ce s-a mers umăr la umăr pînă la 5-5, românca a trecut în avantaj, cu 6-5, grație unui tie-break venit la momentul oportun, iar apoi a servit distrugător, făcînd inutile eforturile americancei. La masculin, ultimul nostru reprezentant, Adrian Voinea, nu i-a ținut piept celui de-al 9-lea favorit, Karol Kucera (Slovacia), care s-a impus cu 7-5, 6-3, 6-2.

Rezultate:

Masculin, turul III: Pete Sampras (SUA, nr.1) - Mikael Tillström (Suedia) 6-2, 6-3, 6-1; Pat Rafter (Australia, nr. 3) - David Nainkin (Africa de Sud) 6-1, 6-1, 6-1; Goran Ivanisevic (Croația, nr.14) - Paul Haarhuis (Olanda) 7-6, 6-3, 6-4; Jonas Bjorkman (Suedia, nr. 12) - Fabrice Santoro (Franța) 6-3, 6-1, 6-2; Marat Safin (Rusia) - Thomas Muster (Austria) 6-4, 6-4, 1-6, 6-3; Andre Agassi (SUA, nr.8) - Davide Sanguinetti (Italia) 6-2, 6-3, 6-0; Jan Siemerink (Olanda) - Greg Rusedski (Marea Britanie, nr.6) 4-6, 6-4, 5-7, 6-2, 6-4

Feminin, turul III: Martina Hingis (Elveția, nr. 1) - Amelie Mauresmo (Franța) 4-6, 6-2, 6-2; Lindsay Davenport (SUA, nr. 2) - Virginia Ruano Pascual (Spania) 6-2, 6-1; Jana Novotna (Cehia, nr. 3) - Sandrine Testud (Franța) 6-2, 6-3; Arantxa Sanchez (Spania, nr. 4) - Sarah Pitkowski (Franța) 6-2, 6-3; Venus Villiams (SUA, nr. 5) - Larisa Neiland (Letonia) 5-0, abandon Neiland; Monica Seles (SUA, nr. 6) - Annie Miller (SUA) 6-3, 6-3; Conchita Martinez (Spania, nr. 7) - Lisa Raymond (SUA) 6-3, 3-6, 6-2; Steffi Graf (Germania, nr. 8) - Mirjana Lucic (Croația) 6-1, 6-1; Patty Schnyder (Elveția, nr. 11) - Mary Joe Fernandez (SUA) 6-1, 7-6; Amanda Coetzer (Africa de Sud, nr.13) - Barbara Schett (Austria) 3-6, 6-0, 6-3; Kimberly Po (SUA) - Dominique Van Roost (Belgia, nr.14) 6-4, 6-2; Ana Kurnikova (Rusia, nr. 15) - Silvia Farina (Italia) 6-4, 6-1; Nathalie Tauziat (Franța) - Henrieta Nagyova (Slovacia) 6-1, 6-1; Mary Pierce (Franța) - Laura Golarsa (Italia) 6-1, 6-0.

Două medalii de argint la kaiac - canoe

Echipajul de canoe 2, alcătuit din Ghorghe Andriev și Florin Popescu, a cucerit, sîmbătă, medalia de argint în proba de 1000 m, la Campionatul Mondial de kaiac-canoe ce s-a desfășurat la Szeged, în Ungaria. Ei s-au clasat pe poziția a doua, cu timpul de 3 minute, 56 de secunde și 550 de miimi, după echipajul Rusiei, alcătuit din Alexandr Kovalev și Alexandr Kostoglod (03:56.028), dar înaintea ungurilor Gyorgy Zala și Endre Ipacs (03:57.486).

A doua medalie pentru România, tot de argint, a fost adusă de echipajul masculin în proba de canoe-4, pe distanța de 500 m. Gheorghe Andriev, Florin Popescu, Cosmin Pasca și Ionel Averian au terminat cursa într-un minut, 37 de secunde și 723 miimi, fiind devansați de canoiștii unguri și terminînd înaintea Rusiei.

mîine
INFORMATIA INSEAMNĂ PUTERE !
NOI ITI DAM INFORMATIA !
tvr IAȘI
Dragoste la prima vedere cu ILIE MICOLOV
ora 11.30, pe programul II
- EXCLUSIV 5x2 -
O nouă zi, același prieten!
- Noi am câștigat Marele Premiu APTR 1998 ! -

NE NORD-EST
ACUM
CONNEX GSM
dealer autorizat
prin:
centrul de preluare anunțuri al cotidianului Monitorul de la parterul magazinului Materna

Informația înseamnă putere...
urmărește programul tv
electron
m.bit
zilnic
între orele 18³⁰–19³⁰
...Fii puternic! Informează-te!

www.monitorul.ro
Ediția electronică a cotidianului MONITORUL
PRIVATISATION IN ROMANIA
prezentări de companii,
legislația la zi, știri,
ROMANIAN TRAVEL GUIDE
Serviciile noastre:
Productie și găzduire pagini web
Servicii de promovare pe InterNet
Mica publicitate în Monitorul online
Oportunităti de afaceri
NECOMM
NORD EST COMMUNICATIONS
Str. Smîrdan 5, Iasi 6600 Tel: 032-211525 Fax: 032-270415
Web: http://www.necomm.ro E-mail: necomm@necomm.ro

Glonțul a șuierat pe lîngă urechea ieșenilor

■ FCM Poli Iași - Precizia Săcele 2-1 (1-0)

Stadion Emil Alexandrescu, vreme frumoasă, 2000 spectatori.

FCM Poli: Stoian - Rudac, Cotan, Petrache - Stoica, Manole (83 Abălașei), Botan, Tiron ('85 Bordeanu), Pușcaș - Dobrea ('71 Ionescu), Stancu.

Precizia: Ciobotaru - Voicu, Ursuț, Drăgănoiu, Brujan - Szakacs ('49 Angheluță), Preda, Bona, Ambruș - Bokor ('85 Benciu), Păun.

Cartonașe galbene: Petrache / Ambruș.

Cartonaș roșu: rezerva ieșeană A. Popescu (min.82).

Au arbitrat bine: M. Salomir (Cluj); I. Olah (Sf. Gheorghe), V. Bordaș (Tg. Mureș).

Observator FRF: M. Niculescu (București).

1-0, min. 14: centrarea peste tot careul, de pe stînga, a lui Pușcaș a fost reluată cu capul în plasă de ***Stancu***.

1-1, min. 50: Ambruș îi pasează în adîncime lui ***Bona*** care-l învinge pe Stoian cu un șut din careu;

2-1, min. 82: Stancu centrează de pe dreapta, iar ***Manole*** reia în plasă din apropiere.

Greu, tare greu și-a apropiat Poli victoria în meciul de sîmbătă din Copou. Gazdele au început destul de hotărîte partida, însă, după deschiderea scorului și o ratare rarisimă a lui Manole (min.22 - șut pe lîngă după ce a driblat și portarul), au crezut că succesul va veni firesc. Nu a fost așa pentru că Precizia, care, cu mici excepții, a jucat conform titulaturii echipei, a arătat foarte multe lucruri frumoase, țesăturile de pase marca "Magiun" erodînd încet, încet o destul de nesigură defensivă a gazdelor. Drept urmare, finalul primei reprize și debutul celei secunde au aparținut oaspeților care au echilibrat și jocul și tabela, Stoian opunîndu-se fericit la șuturile lui Păun (min. 37) și Bokor (min. 53)

Uitîndu-se la tribuna oficială, ticsită ca niciodată cu oficialități locale, FCM Poli a simțit pericolul devenirii bastardului orașului și a început să forțeze victoria. Care victorie a venit pînă la urmă după ce a plutit în aer destul timp, Ciobotaru amînînd-o doar prin cîteva intervenții excelente (min. 56 - a respins mingea de pe linia porții; min. 62 - a parat șutul lui Botan; min. 76 - a scos de la vinclu "capul" lui Pușcaș)

Așadar, la capătul unui meci destul de spectaculos în care nereușitele au fost estompate de jocul plăcut, deschis, Poli a reușit să evite dezastrul inundării definitive a navei găurite prin deplasări și pare că începe chiar să peticească ceea ce este stricat.

Cartonaș roșu, fără să fi jucat

■ Multe indisponibilități de ambele părți. La gazde au lipsit Cîmpeanu, Paraschiv, Matincă, accidentați, Grigorie și Pașcovici care dau examene, iar la oaspeți nu au jucat Bilivolschi (suspendat), Costruț și Nistoroschi. ■ Din programul de meci am aflat o noutate pe care nici un ieșean nu o cunoștea: se spunea că președintele gazdelor, fostul golgeter Emil Lupulescu, a fost un fundaș puternic! ■ Veteranul Adi Popescu a ținut cu tot dinadinsul să iasă în evidență. După ce de pe bancă se auzeau mereu indicațiile sale, fostul craiovean a pătruns pe teren (ca și în Cupă, la Botoșani) după golul lui Manole și, în urma unui dialog cu asistentul Olah, a văzut cartonașul roșu. ■ Straie noi la Iași. Fotbaliștii au purtat pentru prima dată un echipament alb-albastru, iar la tribuna 0, exceptînd un rînd și masa presei, s-au montat scaune din poliester și fibră de sticlă (achiziționate de la o societate condusă de cunoscutul actor Adrian Păduraru, vedeta filmului "Declarație de dragoste") care prin combinarea culorilor clubului dau inscripția FCM Poli Iași. ■ Apropo, nici nu se mai știe cum se mai cheamă echipa de vreme ce pe tricouri scrie FCM Politehnica Iași. ■ Din nou inegalitate în ceea ce privește presa. La tribuna oficială, de unde curgeau coji de semințe și pahare de plastic, puteau fi văzuți cîțiva reprezentanți ai mass-media care, probabil, nu au avut loc la tribuna 0... ■ În acest ultim loc au putut fi zăriți, între alții, și fostul jucător al lui Poli, Ambrosie, precum și romașcanul Drăgoi, care a fost suspendat în etapa de sîmbătă. ■ Petrache l-a faultat destul de tare pe Szakats în minutul 30. Un hîtru, făcînd aluzie la faptul că săceleanul purta ghete albe, a spus: "***Nu știai că nu-i place albul...***" ■ Brancardierii au purtat niște veste roșii care aveau o cruce albă deosebită deasupra de ziceai că sînt mușchetari sau cavaleri ai mesei rotunde. ■ Portarul gazdelor, Stoian, a făcut reclamă pentru Dialog purtînd un tricou cu numărul 23 ce avea inscripționat pe piept sigla amintită. ■ Pentru prima dată acasă în acest sezon, Ion Moldovan a renunțat la trening, fiind îmbrăcat la "patru ace". ■ Tehnicianul ieșean a mai spus că, din punctul lui de vedere, Cojocaru și Cantea sînt transferabili. ■ Marin Barbu a confirmat faptul că a avut o propunere de a prelua Poli Iași. ■ Primarul Iașului, Constantin Simirad, aflat pentru prima dată la meci în actualul sezon, a spus la sfîrșit: "***Mi-a plăcut meciul de azi. Cred că mai este de lucrat la sudura echipei și la deprinderea unor scheme tactice. Principalul lucru nu este promovarea, ci crearea unui spectacol. Oricum, decît să promovăm și să fim gazda bătăilor, mai bine îi batem bățos acasă pe cine întîlnim în B. Dacă vom putea mai mult, cu atît mai bine.***" ■ Marin Barbu (antrenor Precizia): *"Victorie meritată la capătul unui meci în care ne-am propus să nu pierdem și am creat probleme prin așezarea în teren și pe contraatac. Gazdele au dominat mai mult, însă nu și-au creat ocazii prea mari. Per total sînt mulțumit de băieții mei. Noi nu jucăm nici pentru Brașov, nici pentru Iași. Principalul nostru obiectiv este jucarea unui fotbal plăcut, care să-i încînte pe oamenii deosebiți care sînt la Săcele. Aici, deși nu am nici un contract semnat, mi s-a asigurat tot ceea ce am cerut. Cred că cel mai bun lot din serie îl are Rocar, foarte aproape de Brașov, apoi Iașul și Midia. Poli mai are nevoie cel puțin de un portar și un fundaș central. Referitor la cooperativa brașoveană, să nu se uite că FC-ul a plecat neînvinsă de la Fieni sau Alexandria, acolo unde Poli a capotat".* ■ Ion Moldovan (antrenor FCM Poli): *"Jocul echipei este în continuă creștere, la fel ca și atmosfera. Doar cine nu vrea nu vede asta. Îi dau dreptate lui Marin în ceea ce privește ierarhizarea valorilor loturilor, însă, ținînd cont de ceea ce știu, eu spun că locul 2 oricum e al Iașului. Oaspeții au o echipă foarte bună, școala lui Steaua văzîndu-se în mîna lui Barbu care cred că poate antrena lejer în prima ligă sau la o echipă cu pretenții din liga secundă. Corectitudinea exagerată a lui Salomir, fatidicul minut 5 în care tot luăm gol și, sînt sigur, subconștientul oaspeților care le spunea că trebuie să dea tot ce pot pentru a nu se face de rîs în județ ne-au făcut meciul greu. Referitor la elevii mei, Pușcaș nu a arătat încă ce poate, Stancu și-a făcut datoria, Manole încă se mai caută, Ionescu poate deveni una din portițele financiare ale echipei iar Dobrea este labil psihic, neputînd juca decît titular. Mă așteptam la mai mult din partea lui Rudac. Oricum, apărarea rămîne punctul nostru nevralgic. Sînt încrezător că ușor, ușor vom continua ascensiunea".* **(Ovidiu MINEA)**

Golul victoriei ieșene înscris de Stancu

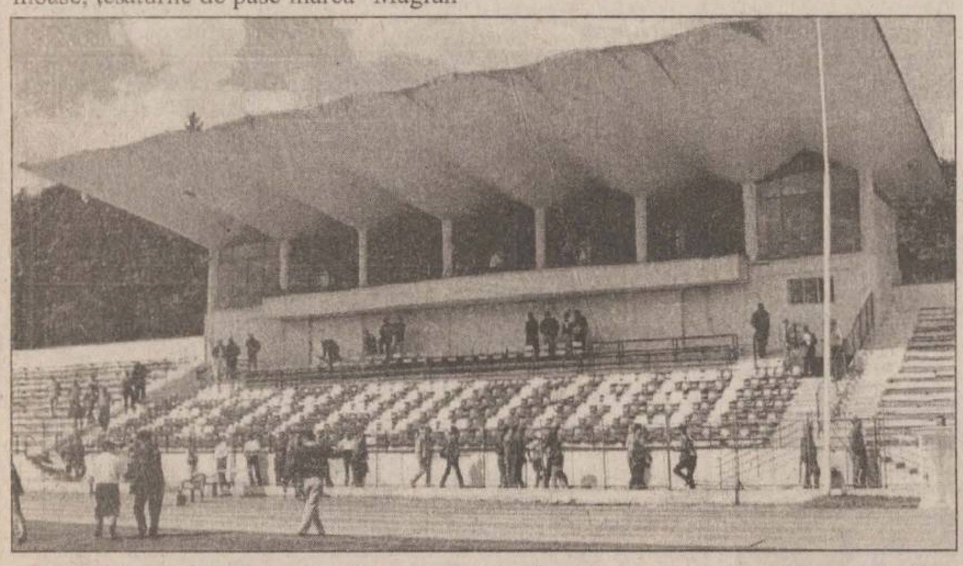

1.FC Brașov	6	5	1	0	14-2	16 (+7)
2.Midia	6	4	0	2	11-6	12 (+3)
3.Moinești	6	4	0	2	11-8	12 (+3)
4.Cîmpina	6	3	2	1	7-4	11 (+2)
5.Săcele	6	3	1	2	10-6	10 (+1)
6.Chindia	6	3	1	2	9-6	10 (+1)
7.Rocar	6	3	0	3	10-9	9 (0)
8.Poli	6	3	0	3	9-9	9 (0)
9.Tractorul	6	3	0	3	6-8	9 (0)
10.Fieni	6	2	2	2	10-12	8 (-1)
11.Dunărea	6	2	2	2	6 10	8 (-1)
12.Buzău	6	2	1	3	7-6	7 (-2)
13.Alexandria	6	2	1	3	5-4	7 (-2)
14.Nitramonia	6	2	1	3	4-7	7 (-2)
15.Metrom	6	2	0	4	8-8	6 (-3)
16.Sportul	6	2	0	4	5-9	6 (-3)
17.Roman	6	2	0	4	6-13	6 (-3)
18.Brăila	6	0	2	4	2-13	2 (-7)

STAREA DIVIZIEI B

Seria I: cursa solitară a brașovenilor

Cîștigînd cu 4-0 în fața nou-promovatei Laminorul Roman, echipa FC Brașov și-a consolidat poziția de lider, mai ales în condițiile înfrîngerii Preciziei la Iași și a Chindiei la Ploiești. Remarcabilă evoluția celorlalte promovate: Rulmentul Alexandria a știut să profite de ineficienta cronică a gazdelor buzoiene, iar Cimentul Fieni a fost egalată tîrziu, printr-un penalty, la Galați.

Remarcăm, de asemenea, noi apariții în rîndul echipelor divizionare: reintegrarea bombardierului Strizu la Brașov și debutul fostului rapidist Romulus Bealcu la Midia Năvodari, fiecare cu cîte un gol înscris.

Rezultatele etapei și marcatorii: ***Sportul Studențesc - Tractorul Brașov 2-0*** (Dumitru, Lalciu); ***Metrom Brașov - Nitramonia Făgăraș 3-0*** (Streltov 2, Marșavela); ***Petrolul Moinești - Chindia Tîrgoviște 2-1*** (Florea 2/ Șerban); ***Gloria Buzău - Rulmentul Alexandria 0-0***; ***Dunărea Galați - Cimentul Fieni 1-1*** (Frunză/ Niță); ***Poiana Cîmpina - Dacia Unirea Brăila 2-0*** (Diaconu, Orlando); ***FC Brașov - Laminorul Roman 4-0*** (Cristean, Vasc, Marcă, Strizu); ***Midia Năvodari - Rocar 2-1*** (Bealcu, Dicu/ Vrăjitoarea); ***Politehnica Iași - Precizia Săcele 2-1*** (Stancu, Manole / Bona).

Etapa a VII-a: (sîmbătă, 12 septembrie): Dacia Unirea Brăila - Gloria Buzău; Cimentul Fieni - Poiana Cîmpina; Laminorul Roman - Dunărea Galați; Nitramonia Făgăraș - Chindia Tîrgoviște;

Tractorul Brașov - Metrom Brașov; Rulmentul Alexandria - Sportul Studențesc; Precizia Săcele - Midia Năvodari; Rocar - FC Brașov; Politehnica Iași - Petrolul Moinești.

Seria a II-a: demisie la UTA

Surpriza etapei a fost victoria echipei din Cîmpulung Muscel (pregătită de fostul dinamovist "Oneață" Augustin) la Baia Mare, în fața unei formații care părea că recuperase dificultățile startului anevoios. Eternul derby de la Arad, dintre UTA și Poli Timișoara, s-a încheiat cu un egal nemulțumitor pentru ambițiile arădene și cu demisia antrenorului textilist, Francisc Tisza! Extensiv se arată, însă, în mare vînă, minerii din Petroșani, cu toată ambiția lor nereușind să evite înfrîngerea la scor în Valea Roșie. Cu mari emoții, înscriind golul victoriei în minutul 90, lanterna Vega Deva a obținut prima sa victorie din campionat.

Rezultatele etapei și marcatorii: ***UTA - Poli Timișoara 1-1*** (Drăgan / Stoican); ***Chimica Tîrnăveni - Corvinul Hunedoara 2-1*** (Pustai 2 / Mitrică); ***ASA Tg. Mureș - Minerul Motru 2-0*** (Luca, Török); ***Unirea Dej - FC Bihor 3-0*** (Șuvagău 2, Brici); ***Extensiv Craiova - Jiul Petroșani 5-1*** (Rus, Neagoe, F. Popescu, Șoavă, Răducan / Cioară); ***Dacia Pitești - Drobeta Turnu Severin 2-0*** (Preda, Badea); ***Inter Sibiu - Apullum Alba Iulia 4-1*** (Mara 2, Sabău, Galea / Bardac); ***FC Baia Mare - ARO Cîmpulung 1-2*** (Mîndrilă / Safta 2); ***Vega Deva - Gaz Metan Mediaș 2-1*** (Preda 2/ Cl. Șomfălean).

1.Extensiv	6	5	1	0	17-5	16 (+7)
2.ARO	6	5	0	1	13-6	15 (+6)
3.Gaz Metan	6	3	1	2	8-8	10 (+1)
4.Bihor	6	3	1	2	6-6	10 (+1)
5.UTA	6	2	3	1	12-6	9 (0)
6.Corvinul	6	3	0	3	13-11	9 (0)
7.Inter	6	3	0	3	11-11	9 (0)
8.Dej	6	3	0	3	9-13	9 (0)
9.Drobeta	6	2	2	2	9-4	8 (-1)
10.Poli	6	2	2	2	13-10	8 (-1)
11.Chimica	6	2	1	3	8-11	7 (-2)
12.Dacia	6	2	1	3	7-11	7 (-2)
13.ASA	6	2	1	3	7-12	7 (-2)
14.Apullum	6	1	3	2	9-9	6 (-3)
15.Motru	6	2	0	4	8-11	6 (-3)
16.Jiul	6	2	0	4	5-14	6 (-3)
17.Baia Mare	6	1	2	3	7-10	5 (-4)
18.Vega	6	1	2	3	5-9	5 (-4)

Petrolul a speculat greșelile adversarului

■ Petrolul Moinești - Chindia Tîrgoviște 2-1 (2-0)

Stadion "Petrolul": spectatori 1500

Au marcat: Florea (27' și 43'), respectiv Șerban (47')

Petrolul: Moței - Buhuș, Alexescu, Chiriac, Nichifor, Toma - Țoc (58' Florian), Chișereanu, Jipa (84' Ivaniciuc) - Florea, Apachiței (71' Bucurel)

Chindia: Diaconescu - Becheanu, Țermure, Glăvan (46' C. Dinu), Vrînceanu (71' Ciobanu) - V. Ciobanu, M. Stoica, Șerban, Ceaușu, G. Dumitru (60' Priseceanu) - I. Chiriță

Cartonașe galbene: Chișereanu, Chiriac, Florea (2), Moței - M. Stoica, Ceaușu, Ciobanu, Șerban, I. Chiriță.

Cartonaș roșu: Florea (78')

Au arbitrat: S. Vădana (Cluj) - I. Onicaș (Zalău) și V. Burgă (Focșani)

Gabi Florea, autorul celor două goluri ale Petrolului

1-0, min. 27: Jipa croșetează în careu, îi pasează lui Florea, care, de la 7 metri, înscrie în dreapta lui Diaconescu.

2-0, min. 43: Țoc insistă la un balon pe partea dreaptă, centrează, iar Florea reia cu capul în plasă.

2-1, min. 47: C. Dinu este faultat de Moței în suprafața de pedeapsă, iar Șerban tranformă.

Filmul meciului

Min. 8: indirectă din careu, Țoc pasează la Jipa, care șutează însă în zid; min. 10: Florea șutează de la 17 metri pe lîngă poartă; min. 19: Corner Șerban, reluare Țermure peste poartă; min. 24: centrare Ceaușu, "cap" I. Chiriță din careu, pe lîngă poartă; min. 26: Țoc este faultat la 22 de metri, execută Nichifor, puternic, scoate cu pumnii Diaconescu; min. 40: combinație Buhuș - Apachiței - Florea, șut al ultimului peste poartă; min. 80: Bucurel profită de greșeala lui Ciobanu, îi pasează lui Florian, însă șutul acestuia din careu este respins de Diaconescu.

În urmă cu doi ani, Chindia Tîrgoviște promova în Divizia A grație unui lot valoros care a recepționat atenția multor specialiști. Cu timpul, generația tîrgovișteană, care a impresionat prin valoare și tinerețe, s-a pierdut treptat. Astfel, inevitabilul s-a produs, Chindia revenind în cel de-al doilea eșalon fotbalistic. Dar iluziile nu s-au risipit. Constantin Stancu a luat bătălia de la capăt, iar obiectivul nu putea fi decît promovarea. Însă FC Brașov este o concurentă redutabilă, mai ales că cele cinci echipe ale Brașovului au ajuns la un acord comun. Chindia s-a menținut în primele etape pe piscuri, însă a cedat treptat. Ultimul joc, cel cu Petrolul, de sîmbătă, a îndepărtat-o acum la șase puncte de lider. La Moinești, se știe, cu greu se poate cîștiga ceva. Excepțiile anului trecut au fost FC Onești și FC Brașov. Dar Chindia avea nevoie de speranță și a venit să-și joace șansele. Faptul că moineștenii au intrat în cantonament încă de miercuri spune clar că partida cu Chindia dădea serioase bătăi de cap conducerii tehnice. Partida, ca orice derby, s-a disputat sub semnul luptei oarbe pentru puncte, fără să aibă valențe tehnice deosebite. Chindia și-a pus speranțe prea mari în Iulian Chiriță, însă acesta nu a putut evolua la parametrii maximi datorită excelentului marcaj făcut de Alexescu. Valurile Chindiei, Ceaușu și G. Dumitru, s-au spart în majoritatea cazurilor la marginea careului de 16 metri, în timp ce moineștenii nu au așteptat invitația și au punctat atunci cînd au avut ocazia. Astfel, treziți la realitate cînd era prea tîrziu, tîrgoviștenii au înscris imediat după reluare, dar insuficient pentru a întoarce istoria bătută în cuie a meciului. Nici arbitrul Vădana nu s-a lăsat așteptat pentru a ieși la rampă. Abuzînd și de cartonașe, Vădana a făcut ce a făcut și a imprimat nervozitatea în ambele tabere, dar în special în cea oaspete, atunci cînd nu a sancționat în finalul întîlnirii două faulturi în marginea careului de 16 metri al Petrolului pentru Chindia. Dar, ca de obicei, arbitrului unui derby îi este aproape imposibil să iasă basma curată. Fie că vrea, fie că nu vrea. **(Cristian BLĂNUȚĂ)**

Romașcanii s-au speriat de palmaresul liderei

■ FC Brașov - Laminorul Roman 4-0 (3-0)

Stadionul "Tineretului": timp frumos, teren excelent, spectatori: 1500.

Au înscris: Cristean, Cristi Vasc, Alexandru Marcă, Strizu.

FC Brașov: Matyas, Bica, Isăilă (min. 64 Cozma), Măuță, Buta, Buga (min.58 Năstase), Cocan, Marcă, Vasc, Ivan, Cristean (min. 56 Strizu). Antrenor - Cornel Țălnar.

Laminorul Roman: Coșerariu, Codreanu, Ghinea, Ghidarcea, Ciopraga (min. 36 Martin), Cozma, Susanu (min. 74 Mitruc), Dinu, Zamfirescu, Stancu, Huluba. Antrenor - Ioan Radu.

Arbitri: centru - Tiberiu Layos (Timișoara); asistenți: Ioan Mureșan (Timișoara) și Cornel Avram (Timișoara). Observator FRF- Octavian Streng (Oradea).

1-0, min.6: centrare de la aproximativ 20 de metri lateral stînga și Cristean reia cu capul în plasa porții lui Coșerariu.

2-0, min.19: semiluft al lui Susanu în careul de 16 metri, mingea ajunge la Cristi Vasc, care o introduce în poartă.

3-0, min.22: Alexandru Marcă este deschis excelent de către unul dintre coechipierii săi, Susanu retează intercepția, iar Brașoveanu înscrie ca la antrenament, în colțul lung al porții lui Coșerariu.

4-0, min.64: Cozma a pătruns în careu, a driblat doi fundași romașcani și, rămas singur cu portarul Coșerariu, îi pasează lui Strizu, care de la patru metri introduce balonul în poarta goală.

Meciul de sîmbătă, pe care Laminorul l-a disputat în deplasare, în compania formației FC Brașov, a fost primul duș rece pe care elevii profesorului Ioan Radu l-au primit de la promovarea în Divizia B. Este adevărat că adversara de sîmbătă a romașcanilor este chiar lidera clasamentului seriei I, fapt care a determinat Laminorul să joace cu trac. Cel mai stresat s-a dovedit a fi chiar Iosif Susanu, care înainte cu cîteva zile a fost omul meciului în amicalul disputat de Laminorul la Piatra Neamț, cu FC Ceahlăul. Sîmbătă, la Brașov, Iosif Susanu a fost "coautor" la două dintre cele patru goluri înscrise de către brașoveni, lucru care l-a determinat pe antrenorul Ioan Radu să-l schimbe după primele 30 de minute de joc. Cu excepția a doar 2-3 faze de atac nu tocmai periculoase, meciul a avut o singură direcție, către careul romașcan. Astfel, în minutul 22, scorul înscris pe tabela de marcaj era deja 3-0 pentru gazde. Mai mult, pînă la sfîrșitul primei reprize, brașovenii au mai trecut de cîteva ori pe lîngă majorarea scorului. În min. 25, Buga a scăpat singur spre poarta lui Coșerariu, a lobat peste acesta, dar Ghinea a reușit să intervină la timp, respingînd balonul în corner. Apoi, Cristean a scăpat spre careul romașcan, l-a driblat pe portarul Coșerariu, dar brașoveanul a întîrziat șutul, fiind deposedat de către fundașii romașcani. În prima repriză, laminoriștii au avut o singură ocazie în care au pus în pericol poarta brașoveană: în min.31, Mitruc a preluat un balon în propria jumătate de teren și, după un slalom de aproximativ 40 de metri, a șutat slab către poarta lui Matyas, acesta reținînd fără probleme.

Repriza secundă a debutat în aceeași notă de dominare teritorială a gazdelor. În min. 50, Isăilă a pătruns în careul romașcan, a pasat cu călcîiul lui Buga, care, de la 13 metri, a șutat peste poartă. La doar două minute după această fază, Ghinea a respins incorect un balon în careul de 16 metri, mingea a ajuns la Cristean, al cărui vole a trecut milimetric peste transversala porții lui Coșerariu. Cu patru minute înainte de finalul meciului, Cozma a scăpat pe partea dreaptă singur cu portarul Coșerariu, a pătruns în careu, dar a fost blocat în momentul șutului de către goal-keeper-ul romașcan. Sfîrșitul meciului a însemnat și cea de-a doua ocazie a Laminorului: proaspăt intrat în teren, Țigănuș a fost angajat în careul brașovean, a încercat șutul spre poartă, dar a fost deposedat corect de către Bica. După meci, antrenorul gazdelor, Cornel Țălnar, ne-a declarat: "Rezultatul meciului de astăzi nu spune nici jumătate din ce s-a întîmplat pe teren. În cele din urmă putea fi și 10 la 0, dar am ratat prea mult. Este primul joc din acest campionat în care am fost mulțumit și de rezultat și de jocul practicat de către elevii mei. De la meci la meci, echipa noastră joacă din ce în ce mai bine, ceea ce ne face să credem că în acest an vom reuși să promovăm în Divizia A. Toată stima pentru Laminorul, care, chiar dacă este o echipă micuță, s-a apărat supranumeric și a încercat să limiteze proporțiile scorului". Faptul că, la Brașov, jucătorii romașcani au jucat cu frica în sîn a fost confirmat și de către antrenorul Ioan Radu: "Cred că jucătorii mei s-au speriat de ceea ce au văzut în jurul lor, de echipa adversă, de numele ei și de palmaresul de pînă acum. Acest lucru s-a văzut mai ales în prima repriză, cînd am primit cele trei goluri, ce au avut la origine unele greșeli copilărești. Cred că întregul joc de astăzi a fost marcat de lipsa de încredere în forțele proprii". Deplasarea redactorului nostru la meciul de la Brașov a fost posibilă datorită sponsorizării oferite de către SC Elcrom SA Roman. **(Bogdan GOTCĂ)**

Monitorul Publicitate

Secțiunea D

CU NOI CREDITUL CEC MERGE LA SIGUR

Stef agenție imobiliară

str. Lăpușneanu, nr. 16

Tel: 215933; 216749 program 8-20

CENTRU-COPOU

■ 1 cameră, 34 mp, et.1/2, parchet, situată în zonă ultracentrală, cu facilități deosebite, C. Civic, 12.000 USD, neg. (2674)

■ 1 cameră, D, 36 mp, 4/6, faianță-gresie baie-bucătărie, parchet, telefon, telecablu, balcon, boxă subsol, Independenței, 13.000 USD. (2291)

■ 2 camere, D, 52 mp, 6/9, faianță-gresie baie-bucătărie, gresie hol, parchet, telefon, telecablu, boxă, Independenței, 18.000 USD. (2476)

■ 2 camere, D, 50 mp, et. 2, faianță-gresie baie-bucătărie, parchet, telefon, telecablu, balcon închis, Sf. Lazăr, 105 milioane lei, neg. (2601)

■ 2 camere, 70 mp, et. 2, faianță-gresie baie-bucătărie și holuri, parchet, telefon, telecablu, balcon închis, boxă, Centru, 175 milioane lei. (2520)

■ 2 camere, D, 50 mp, 3/4, faianță baie-bucătărie, gresie baie, parchet camere + bucătărie, telefon, telecablu, balcon închis, Tg. Cucu, 100 milioane lei. (2312)

■ 2 camere, D, 60 mp, et. 1, faianță, gresie, parchet, balcon închis, usa la intrare schimbată, bine întreținut, zona Hală, 24.000 USD. (1904)

■ 3 camere, D, 75 mp, et. 1, faianță baie-bucătărie, marmură, parchet, telefon, telecablu, 2 balcoane (unulînchis), Tg. Cucu, 160 milioane lei, neg. (2467)

■ 3 camere, SD, 60 mp, et. 3, faianță-gresie baie-bucătărie, parchet, telefon, telecablu, balcon închis, Codrescu, 130 milioane lei. (2548)

■ 4 camere, 100 mp, parter înalt, faianță-gresie baie-bucătărie, parchet, telefon, telecablu, 2 balcoane închise, 2 băi, zonă liniștită, Copou, 40.000 USD, neg. (2574)

GARĂ-AUTOGARĂ

■ 1 cameră, D,34 mp, et. 1, faianță-gresie baie-bucătărie, parchet, telecablu, balcon, Autogară, 66 milioane lei. (2339)

■ 2 camere, D, 50 mp, 4/4, cu pod, faianță-gresie baie-bucătărie, parchet, balcon, boxă, Duvana, 100 milioane lei, neg. (2618)

■ 2 camere, D, 60 mp, et. 6, faianță baie-bucătărie, parchet, telefon, telecablu, balcon, Gară, 110 milioane lei, neg. (2551)

■ 3 camere, D, 67 mp, et. 2, faianță baie-bucătărie, linoleum, telefon, telecablu, 2 balcoane (unul închis), Autogară, 148 milioane lei. (2521)

■ 4 camere, D, 90 mp, et. 3, parchet, 3 balcoane, Autogară, la vile, 250 milioane lei. (2367)

■ 5 camere, 120 mp, et. 1, 3 băi, 2 bucătării, faianță, gresie 2 băi, linoleum, 2 balcoane, Gară, 300 milioane lei, neg. (2693)

PĂCURARI-CANTA

■ 1 cameră, 40 mp, et. 5/8, faianță baie-bucătărie, parchet, telefon, telecablu, balcon, Moara de Foc, 58 milioane lei. (2695)

■ 1 cameră, D, 40 mp, et. 6, telefon, telecablu, balcon închis, liber, Păcurari, 48 milioane lei, neg. (2427)

■ 3 camere, D, 70 mp, et. 3, faianță baie-bucătărie, linoleum, telefon, telecablu, 2 balcoane (unulînchis), Păcurari, 90 milioane lei. (2504)

■ 3 camere, D, 48 mp, et. 3, faianță baie, linoleum, telefon, telecablu, balcon, Canta, 67 milioane lei. (2579)

■ 3 camere, D, 70 mp, et. 6, faianță-gresie baie-bucătărie, parchet, telefon, telecablu, balcon închis, Păcurari, 105 milioane lei. (2569)

PODU ROȘ-CANTEMIR

■ 2 camere, D, 53 mp, 4/10, parchet, balcon, Podu Roș, 77 milioane lei.

■ 2 camere, SD, 40 mp, 2/4, faianță+gresie baie-bucătărie, parchet, telefon, telecablu, balcon închis, Podu Roș, 70 milioane lei. (2526)

■ 2 camere, SD, 4/4, faianță+gresie baie-bucătărie, parchet, telefon, telecablu, 75 milioane lei. (2042)

■ 3 camere, SD, 65 mp, 3/4, faianță baie-bucătărie, parchet, balcoin închis, parcare, Podu Roș, 85 milioane lei, neg. (2627)

TĂTĂRAȘI-METALURGIE

■ 1 cameră, D, 38 mp, et. 2, faianță-gresie baie-bucătărie, parchet, telefon, telecablu, balcon închis, Tătărași, 45 milioane lei. (2562)

■ 2 camere, D, 57 mp, et. 7, faianță bucătărie, parchet, telefon, telecablu, 2 balcoane închise, boxă subsol, tot apartamentul este în tapet, Tătărași, 90 milioane lei. (2603)

■ 2 camere, SD, 50 mp, et. 3, faianță baie, parchet, telefon, telecablu, balcon, Tătărași, 75 milioane lei. (2610)

■ 3 camere, SD, 65 mp, et. 3, faianță-gresie baie-bucătărie, parchet, telefon, telecablu, 2 balcoane închise; apartament cu apometre montate, Tătărași, 90 milioane lei. (2581)

ALEXANDRU-DACIA

■ 2 camere, D, 60 mp, 6/8, faianță baie-bucătărie, parchet, telefon, telecablu, balcon închis, Alexandru, 80 milioane lei. (2531)

■ 4 camere, D, 100 mp, parter, faianță baie-bucătărie, linoleum, telefon, telecablu, Alexandru, 85 milioane lei. (2549)

NICOLINA-CUG

■ Garsonieră, 30 mp, et. 1, parchet, baie, bucătărie, balcon închis, usa de la intrare schimbată, foarte curată, Nicolina I, 38 milioane lei. (1986)

■ 1 cameră, 40 mp, parter, faianță-gresie baie-bucătărie, parchet, telefon, telecablu, Frumoasa, 50 milioane lei. (2612)

■ 2 camere, D, 54 mp, parter, faianță-gresie baie-bucătărie, parchet, telefon, telecablu,boxă subsol, Nicolina, 66 milioane lei. (2609)

CASE-TERENURI

■ Vilă 9 camere, două bucătării, două băi, un grup sanitar, scară interioară, scară exterioară, două garaje, două magazii, beci, terasă, centrală proprie cu gaz, 384 mp construiți, 200 mp teren, Păcurari, 250.000 USD. (2758)

■ Casă 4 camere, două bucătării, beci, verandă, gaz metan, dusumea, Moara de Vînt, 550 milioane lei. (2776)

■ Casă, demisol+parter, bucătărie, baie, cameră, centrală, gaz metan, 2 camere mari, 2 camere mici, hol, bună pentru birouri, cabinet notarial, ideală pentru cabinet medical, Sărărie, 220 milioane lei. (2506)

■ Casă cărămidă, acoperită cu tablă, încălzire cu gaz metan, 2 camere, 2 holuri, baie, bucătărie, beci, cămară, 380 mp teren, 200 mp grădină, Sărărie, 200 milioane lei, neg. 00000(2492)

■ Casă 3 camere, 2 holuri, verandă, din cărămidă, acoperită cu tablă, cu baie, bucătărie, canalizare, încălzire cu gaz metan, 200 mp teren cu tot cu casă, Galata, 125 milioane lei. (2461)

OFERTĂ SPECIALĂ

■ Vilă de lux, în zonă semicentrală, în curs de finisare, cu trei nivele și o suprafață construită de 440 mp, compusă din 8 camere, două băi, două bucătării, garaj, centrală proprie pe gaz metan. Vila se poate și închiria pe o perioadă mai lungă. Preț neg. Se acceptă variante diverse.

■ Casă 5 camere, cu etaj, deosebită, din cărămidă, acoperită cu tablă, cu 112 mp teren aferent, garaj transformat în centrală termică cu gaz metan. Camerele sînt dispuse astfel: parter - living, hol, cameră, bucătărie, baie; etaj - două dormitoare, balcon închis, baie serviciu, cameră. Toate camerele, inclusiv holurile sînt cu parchet, balcon închis. Casa este recent renovată, Copou, 50.000 USD, neg. (2400)

■ Copou - Vilă în stil occidental, deosebită, din cărămidă, cu o suprafață construită de 300 mp, cu trei nivele D+P+E. Vila are 5 camere, dispuse astfel: Demisol: garaj pentru două mașini, cămară, beci, centrală termică; Parter - livingroom, grup sanitar, bucătărie, terasă; Etaj: trei dormitoare, baie cu cadă, grup sanitar cu duș. Mai este un corp de casă compus din baie cu duș, bucătărie, cameră. Vila este prevăzută cu sistem de alarmă și interfon la poartă; 150.000 USD, neg. Există și posibilitatea de a se vinde complet mobilată și cu o mașină Espero, în acest caz prețul de vînzare se discută personal cu proprietarul. (2607)

■ Vînd vilă Poiana Sărată, preț avantajos.

■ Închiriez apartament 2 camere, ultacentral, Bacău, bun și pentru sediu de firmă, chiria anticipat pe 3-6 luni.

■ 1362 mp teren, cu autorizație de construcție, canalizare, apă, zona Ticău. Preț neg. la fața locului.

■ 310 mp cu casă nelocuibilă, cu apă și curent electric, multe avantaje ca poziție, zonă semicentrală (Podul de Piatră), 45 milioane lei, neg. (1971)

■ 435 mp, zonă centrală, 45 USD/mp. (1979)

■ 464 mp, cu 36 mp deschidere la stradă mărginit de 2 drumuri, asfaltate cu fundația turnată cu posibilitate de apă, gaz metan, curent electric, telefon, Tomești, 20 milioane lei, neg. (2524)

SPAȚII COMERCIALE

■ Două hale, 140 mp, 150 mp, din cărămidă, zona Podul de Piatră, 380 milioane lei. (2437)

■ 140 mp, zonă ultracentrală, 90.000 USD. (2468)

■ 130 mp, nefinisat, zonă centrală, 95000 USD. (2326)

■ Hală 100 mp, cu 4 m înălțime, pe 1800 mp teren, din cărămidă, cu fundație pentru două nivele, cu gard de beton, 380 V, 220 V, acoperită cu tablă, pardoseală din beton, posibilitate de apă.

■ 216 mp sp. comercial + 650 mp teren. Sp. comercial este dispus pe parter + etaj, cu gaz metan, încălzire centrală, Tătărași, 120.000 USD, neg. sau 6 USD la închiriere (2107)

■ 112 mp, zona Hala Centrală, 120.000 USD, neg. la vînzare.

■ 300 mp spațiu comercial ultracentral, dispuși pe demisol și parter, bun ptr. sediu de bancă, sediu de firmă, 2 miliarde lei, neg. (2060)

ÎNCHIRIERI

■ Parter vilă, compus din 3 camere, baie, bucătărie, suprafață 70 mp, Copou, 360 USD/lună, neg. (1921)

■ Casă 3 camere, baie, bucătărie, terasă, gaz metan, Tg. Cucu, 500 USD/lună, neg. (2389)

■ O cameră, D, 40 mp, et. 5/8, mobilat, Păcurari, 100 USD/lună, neg. (2293)

■ Apartament 2 camere, et. 7, Autogară, mobilat, telefon, telecablu, frigider, aragaz, balcon 13 m, 185 USD/lună. (2282)

■ Casă 2 camere, în vilă, cu gaz metan, cu 60 mp teren, închiriere pe 10 ani - 250 milioane lei. (2299)

COMPANIA IMOBILIARA

IASI, HOTEL "UNIREA" CAM 106

TEL/FAX:032-21.62.62

CASTER

SIGURANTA-PROFESIONALISM-CALITATE

GARĂ-AUTOGARĂ - et. intermediar

■ Garsonieră, conf. I, et. 1, Străp. Silvestru, 55 milioane lei,neg. (1072)

■ 3 camere, D, 72 mp, 6/8, îmbunătățiri, Străp. Silvestru, 160 milioane lei, neg. (3111; 3112; 3045)

■ 4 camere, 96 mp, 4/7, str. Gării, 190 milioane lei, neg. (4024)

■ 4 camere, 93 mp, et. 3, + 1 cameră la mansardă, boxă subsol, amenajat de lux, bloc tip vilă, Autogară, 42.000 USD. (4043)

GARĂ-AUTOGARĂ - parter-ultimul etaj

■ 1 cameră, 40 mp, la stradă, liber, ideal pentru privatizare, Străp. Silvestru, 62 milioane lei. (1036)

CANTA-PĂCURARI - et. intermediar

■ 1 cameră, 6/8, Șos. Păcurari, 50 milioane lei. (1081)

■ 2 camere, D, 56 mp, et. 1, boxă subsol, liber, bloc vechi, Toma Cozma; 140 milioane lei, neg. (2176)

■ 3 camere, 4/8, f. bine întreținut, îmbunătățiri, Șos. Păcurari, 68 milioane lei. (3106)

■ 3 camere, D, 3/6, îmbunătățiri, Șos. Păcurari, 100 milioane lei. (3082; 3091)

■ 3 camere, D, 3/4, Toma Cozma, 90 milioane lei, neg. (3059)

■ 4 camere, D, 100 mp, 3/6, vizavi de Autobază, 110 milioane lei, neg. (4035; 4013)

CANTA-PĂCURARI - parter-ultimul etaj

■ 3 camere, D, parter înalt, boxă subsol, ideal ptr. privatizare, bloc vechi, după Biblioteca "Eminescu", 30.000 USD. (3152)

■ 3 camere, D, p., cu balcon, boxă subsol, la stradă,Șos. Păcurari, 110 milioane lei, neg. (3102)

■ 3 camere, D, p., balcon, Canta, vedere la stradă, 80 milioane lei, neg. (3113)

CENTRU - ET. INTERMEDIAR

■ 1 cameră, 40 mp, et. 2, balcon 6 m, îmbunătățiri, liber, C. Civic, 110 milioane lei, neg. (1045; 1054)

■ 2 camere, D, 5/8, două balcoane, bdul Independenței, 17000 USD. (2179)

■ 2 camere, D, 60 mp, et. 1, multiple îmbunătățiri, C. Civic, 20.000 USD, neg. (2138)

■ 2 camere, D, 47 mp, 7/10, curățenie recentă, îmbunătățiri, C. Negri, 120 milioane lei,neg. (2108)

■ 2 camere, D, 6/7, Piața Unirii, 115 milioane lei. (2018; 2009; 2126)

■ 3 camere, D, et. 2, 76 mp, îmbunătățiri, C. Civic, 230 milioane lei, neg. (3126; 3070)

■ 4 camere, D,et. 2, V. Alecsandri, 250 milioane lei. (4010)

■ 4 camere, D, et. 1, 2 băi, total mobilat și utilat, amenajat de lux, liber, Sf.Lazăr, 300 milioane lei. (4012)

CENTRU - parter-ultimul etaj

■ 2 camere, ND, 47 mp, demisol, ultracentral, ideal privatizare, 130 milioane lei. (2156)

■ 2 camere, D, parter, liber, ideal privatizare, C. Negri, 17.000 USD,neg. (2132)

■ 3 camere, SD, et. 1, lîngă Centrul Cultural Francez, 21.000 USD, neg. (3071; 3089 (5000 USD))

COPOU - ET. INTERMEDIAR

■ 2 camere, D, 5/8, bdulcopou, 120 milioane lei. (2055)

■ 2 camere, D, 60 mp, et. 1, boxă subsol, bloc tip vilă, Macazului. (2143; 2007)

■ 3 camere, SD, 60 mp, 3/4, îmbunătățiri, Codrescu, 140 milioane lei, neg. (3148)

COPOU - parter-ultimul etaj

■ 2 camere, D, parter înalt, boxă, liber, bun ptr. privatizare, bdul Copou, 110 milioane lei. (2076)

■ 4 camere, 88 mp, parter, 3 balcoane închise, boxă subsol, f. bine întreținut, vizavi de Grădina Botanică, 30.000 USD. (4033)

TĂTĂRAȘI - et. intermediar

■ Garsonieră, conf. II, et. 2, complex T. Vladimirescu, 38 milioane lei. (1038)

■ 1 cameră, 40 mp, deasupra Policlinicii "Sf.Maria", liber, 58 milioane lei. (1047; 1044)

■ 1 cameră, et. 2, Grădinari, 40 milioane lei. (1079)

■ 2 camere, D, 56 mp, 7/10, două balcoane închise, amenajat de lux, boxă subsol, I. Creangă, 90 milioane lei, neg. (2171)

■ 2 camere, SD, conf. I, et. 1, Stejar, 75 milioane lei, neg. (2129)

■ 3 camere, D, 86 mp, 6/8, 3 balcoane închise, 2 băi, multiple îmbunătățiri, boxă, garaj 25 mp, Oancea, 180 milioane lei, neg. (3109)

TĂTĂRAȘI - parter-ultimul etaj

■ Garsonieră, conf. I, parter, balcon, instalație sanitară separată, 43 milioane lei, neg. (1060; 1067)

■ 1 cameră, 40 mp, parter, la stradă, Oancea, 60 milioane lei. (1070)

■ 2 camere, D, et. 4, izolație recentă, lîngă complexul studențesc, 70 milioane lei, neg. (2187)

■ 2 camere, ND, conf. I, 47 mp, parter cu balcon, bdul T. Vladimirescu, 65 milioane lei, (2119; 2117)

■ 3 camere, SD, et. 4, liber, bine întreținut, I. Creangă, 60 milioane lei, neg. (3125)

■ 3 camere, D, parter, la stradă, bun ptr. privatizare, 75 milioane lei. (3140; 3001)

■ 4 camere, D, parter, ideal ptr. privatizare, bdul T. Vladimirescu, 28000 USD, neg. (4045)

■ 4 camere, SD, 90 mp, et. 4, cu pod, 3 balcoane, 2 băi, V. Lupu, 120 milioane lei, neg. (4046)

TG. CUCU - et. intermediar

■ 2 camere, D, et. 2, P. de Fier, 80 milioane lei. (2183)

■ 2 camere, D, et. 2, P. de Fier, 80 milioane lei. (2074)

■ 3 camere, D,et. 2, P.de Fier, 120 milioane lei. (3032)

■ 4 camere, D,et. 1, P. de Fier, 170 milioane lei, neg. (4030)

TG. CUCU - parter-ultimul etaj

■ 1 cameră, 35 mp, et. 4, fără probleme cu izolația, P. de Fier, 58 milioane lei, neg. (1065)

■ 1 cameră, 35 mp, et. 4, fără probleme cu izolația, P. de Fier, 85 milioane lei, neg. (1049)

■ 2 camere, D, et. 4, Prof. Paul, 70 milioane lei. (2104)

■ 2 camere, D, et. 4, Prof. Paul, 72 milioane lei. (2184)

■ 2 camere, ND, 47 mp, parter, amenajat ptr. birouri, bdul T. Vladimirescu, 120 milioane lei. (2164; 2092)

CANTEMIR - et. intermediar

■ 2 camere, D, 4/10, 2 balcoane închise, îmbunătățiri, lîngă Casa Sindicatelor, 80 milioane lei, neg. (2079)

CANTEMIR - parter-ultimul etaj

■ 2 camere, SD, et. 4, foarte bine întreținut, bdul N. Iorga, 65 milioane neg. (2146)

■ 2 camere, SD, et. 4, liber, al. Decebal, 55 milioane lei. (2075)

PODU ROȘ - et. intermediar

■ 2 camere, D, et. 1, 80 milioane lei. (2177)

■ 2 camere, ND, confort I, 47 mp, Splai Bahlui, vizavi de Facultatea Electrotehnică, 70 milioane lei. (2148)

■ 3 camere, SD, 72 mp, et. 3/4, Al. Rozelor, 85 milioane neg. (3139)

PODU ROȘ - parter-ultimul etaj

■ 2 camere, SD, 47 mp, la stradă, ideal ptr. privatizare, 120 milioane lei. (2178)

■ 2 camere, SD, parter, Aleea Rozelor, 70 milioane lei, neg. (2185)

■ 2 camere, SD, 47 mp, p. bine întreținut, ideal pentru privatizare, 75 milioane lei. (2124)

■ 2 camere, SD, et. 4, bine întreținut, liber, Primăverii, 60 milioane lei. (2086, 2078)

■ 2 camere, ND, 47 mp, parter cu balcon, multiple îmbunătățiri, vizavi de Restauranetul Cotnari, 85 milioane lei. (2066)

■ 2 camere, SD, parter înalt, Al. Rozelor, 67 milioane lei neg. (2034)

NICOLINA - et. intermediar

■ 1 cameră, et 2, îmbunătățiri, Împăcării, 55 milioane lei (1040)

■ 1 cameră , et. 3, 40 mp, Șos. Nicolina, 50 milioane neg. (1031, 1073)

■ 3 camere, D, et. 1, foarte bine întreținut, Împăcării, 80 milioane lei (3097)

■ 3 camere, D, et. 1/4, 73 mp, multiple îmbunătățiri + o cameră la parter, bdul Poitiers, 120 milioane lei (3144)

■ 4 camere, D, et. 3/8, Șos. Nicolina, 100 milioane lei (4040, 4037)

NICOLINA - parter-ultimul etaj

■ 2 camere, D, parter înalt, boxă subsol, instalație sanitară separată, Orientului, 65 milioane lei, neg. (2173; 2188)

■ 2 camere, D, parter, boxă subsol, Frumoasa, 58 milioane lei (2145)

■ 2 camere, D, parter, bun ptr. privatizare, Libertății, 73 milioane lei neg. (2087)

■ 2 camere, D, et. 4, liber, Egalității, 55 milioane lei (2090)

■ 3 camere , D, parter, cu uscător, îmbunătățiri, Libertății, 78 milioane. (3012)

■ 3 camere, D, et. 4, Împăcării, 68 milioane lei. (3013)

■ 4 camere, D, parter, 75 milioane lei neg. (4044)

■ 4 camere, D, 4/8, îmbunătățiri, Împăcării, 130 milioane lei, neg. (4047)

ALEXANDRU - et. intermediar

■ 2 camere, SD, et. 2, Șos. Nicolina, 60 miloane lei neg. (2147)

■ 3 camere, SD, et. 2, bine întreținut, Musatini, 54 miloane lei neg. (3093, 3092, 3096)

ALEXANDRU - parter-ultimul etaj

■ 2 camere, D, parter, bun pentru privatizare, Șos. Nicolina, 54 milioane lei neg. (2151)

■ 3 camere, D, 68 mp, parter, balcon închis, bine întreținut, bdul Alexandru, 75 milioane lei. (3081)

■ 4 camere, D, parter, str. Milcov, 90 milioane lei neg. (4042)

TERENURI

CENTRU-COPOU

■ 2700 mp, zona Agronomie, cu vie și pomi fructiferi, gaz, apă, curent electric, 8 USD/mp. (5196)

■ 1200 mp Copou, toate facilitățile, ideal pentru construcție, 100 USD/mp, neg. (5152)

■ 930 mp, C. Civic, cu certificat de urbanism, 100 USD/mp. (5091)

■ 435 mp, Centru, teren drept, toate facilitățile, cu certificat de urbanism, 60 USD/mp, neg. (5099)

■ 1500 mp, după blocurile din Agronomie, teren drept, apă, gaz, 165 milioane lei, neg. (5073)

■ 380 mp, Sărărie, deschidere la stradă, toate facilitățile, 40 USD/mp, neg. (5070)

■ 306 mp, Copou, lîngă penitenciar, 45 milioane lei. (5066)

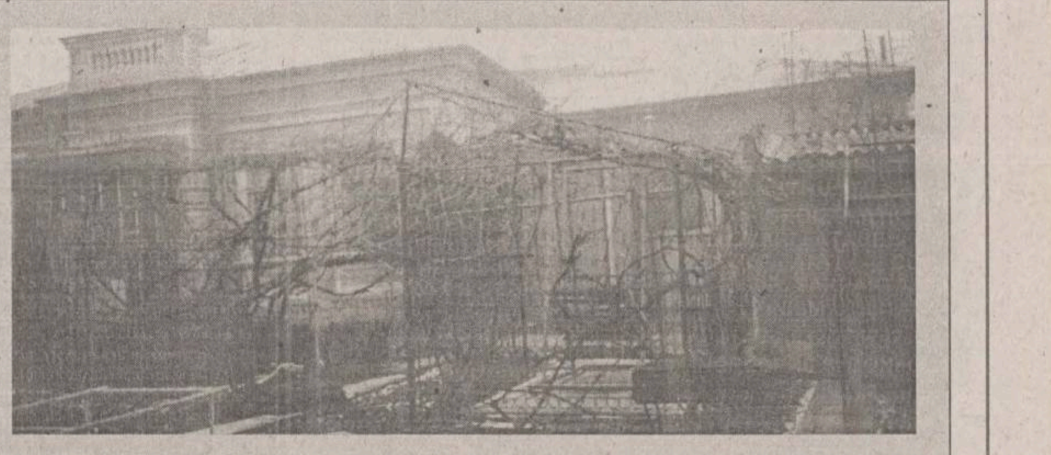

Casă 7 camere, 3 băi, 3 bucătării, seră, centrală proprie cu gaz metan, garaj pentru două mașini cu canal, beci, anexe, vie, grădină zarzavaturi, suprafață totală 1106 mp, teren, 200.000 USD, neg.

Agenția *STEF* Tel: 215933, 216749; 216746

■ 480 mp în spatele Mitropoliei, teren drept, cu certificat de urbanism, toate facilitățile, 80 milioane lei. (5025)

■ 1280 mp lîngă Poliția Municipiului, ușor în pantă, 55 USD/mp, neg. (5005)

■ 575 mp, zona Sf. Lazăr, 20 m deschidere la stradă, 80 milioane lei. (5072)

■ 280 mp, Copou, Aurora, toate facilitățile, 170.000 lei/mp. (5138)

TUDOR VLADIMIRESCU - TĂTĂRAȘI

■ 1300 mp V. Lupu, 26 m deschidere la stradă, teren drept ptr. construcție, 20 USD/mp (5145); (5006)

■ 383 mp în complexul studențesc, teren drept, cu certificat de urbanism, toate facilitățile, 65 milioane lei, neg. (5116)

■ 1587 mp, Oancea, în spatele complexului studențesc, teren drept, 26 m deschidere la stradă, 12 USD/mp, neg. (5117)

■ 875 mp, Oancea, în spatele Spitalului "Sf. Maria", 22 m deschidere la stradă, 55 milioane lei, neg. (5118)

■ 548 mp, Bucsinescu, lîngă "Iassyfarm", 15 m deschidere la stradă, cu proiect (P+1+2); 120 milioane lei, neg. (5064)

■ 500 mp, Smîrdan, 13 m deschidere la stradă, garaj din cărămidă, beci, ideal ptr. spălătorie auto; 40.000 USD, cu posibilitate de achitare în două rate. (5090)

■ 480 mp, T. Vladimirescu, la intersecția Bucsinescu cu V. Lupu, cu certificat de urbanism, 25 USD/mp, neg. (5007)

PĂCURARI

■ 2200 mp, înaonte de Popas, 37 m deschidere la șosea, cu iaz populat, 170 milioane lei, neg. (5193)

■ 700 mp, la șos. Păcurari, zona Coleus, toate facilitățile, 60 USD/mp. (5190)

■ 580 mp Toma Cozma, 14 m deschidere la stradă, toate facilitățile, 21000 USD, neg. (5194)

■ 487 mp lîngă noul centru de afaceri, cu certificat de urbanism, 200 milioane lei. (5184)

■ 1750 mp, înaintea Popasului Păcurari, 12 m deschidere la șosea, ptr. construcție, 10 USD/mp, neg. (5123)

■ 5000 mp, la ieșirea din Păcurari, 70 m deschidere la șosea, cu certificat de urbanism; 15 USD/mp, neg. (5108)

■ 1310 mp, la ieșirea din Păcurari, pe stînga, după postul de poliție, 50 m deschidere la șosea, acces la calea ferată, 20 USD/mp. (5084)

■ 2500 mp, Păcurari, lîngă "Eurogaz", 30.000 lei/mp, toate facilitățile. (5058)

■ 13.800 mp, lîngă ferma de partid, 15.000 lei/mp. (5038; 5037)

■ 1400 mp, în spatele cofetăriei "Mimoza", 10 USD/mp. (5001)

■ 390 mp, Canta, lîngă BJATM, cu certificat de urbanism, 32 milioane lei. (5103)

■ 304 mp, str. Păcurari, teren drept, toate facilitățile, 12 m deschidere la stradă, ideal ptr. construcție, 75 milioane lei, neg. (5153)

■ 3 ha lîngă Antibiotice, la șosea, cu autorizație de construcție, ideal ptr. amenajare parc auto, 3 USD/mp, neg. Se vinde și parcelat. (5168)

PODU ROȘ - CANTEMIR - NICOLINA

■ 2083 mp, 17 m deschidere la șos. Nicolina, cu certificat de urbanism, 10 USD/mp, neg. (5150)

■ 410 mp, Nicolina-CUG, 50 m deschidere la stradă, posibilitate apă, gaz, 80.00 lei/mp, neg. (5024)

■ 632 mp, Nicolina-CUG, deschidere la două străzi - 20 x 30, 10 USD/mp, neg. (5085)

■ 320 mp, Primăverii, lîngă magazinul de piese auto, 5500 USD. (5086)

BUCIUM

■ 1000 mp, lîngă IVV cu certificat de urbanism și proiect (p+1), 50 milioane lei, neg. (5199)

■ 1250 mp, 800 m după postul de poliție, 20 m deschidere la stradă, cu certificat de urbanism, 14 USD/mp, neg. (5195)

■ 1000 mp, str. Plopii fără soț, 21 x 46, teren drept, toate facilitățile, ideal ptr. construcție, 20 USD/mp. (5004)

■ 900 mp, 20 m deschidere la șos. Bucium, teren drept, vizavi de hanul "Trei Sarmale", 15 USD/mp. (5140)

■ 1760 mp, 50 m deschidere la șos. Bucium și la stradela Motel, 4 USD/mp. (5113)

■ 9600 mp, vizavi de motel "Bucium", 180 m deschidere la DN 24, 8 USD/mp, neg. (5110)

■ 5200 mp, 89 m deschidere la terenul (5110) și 89 m deschidere la drumul forestier, 7 USD/mp, neg. (5111)

■ 5000 mp, 500 m după postul de control, 66 m deschidere la șos. Bucium, teren drept, 23 USD/mp, neg. (5109)

■ 1000 mp, vizavi de spitalul "Clunet", 20 m deschidere la stradă, cu certificat de urbanism, 8 USD/mp, neg. (5016)

■ 1250 mp, în apropiere de hanul "Trei Sarmale", 80 milioane lei, neg. (5041)

■ 1100 mp, Bucium, IVV, construibil, 75 milioane lei, neg. (5034)

■ 5000 mp, Bucium, IVV, 50.000 lei/mp, neg. Se vinde parcelat. (5063)

■ 3360 mp, Bucium - Releu, teren drept, construibil, 160 milioane lei. Se vinde și parcelat. (5012)

■ 2800 mp, 30 m deschidere la stradă, com. Bîrnova, teren drept, zonă turistică. (5019)

ALTE ZONE

■ 2500 mp, 20 m deschidere la șos. Iași-Ungheni, toate facilitățile, în apropiere de calea ferată, 35.000 lei/mp. (5147)

■ 2400 mp, Breazu, teren drept; 1000 mp Aroma Viilor spre Munteni, 15.000 l;ei/mp. (5068; 5071)

■ 3 ha, Breazu, la șosea, 30 m deschidere, în apropierea stațiunii experimentale, 15.000 lei/mp. (5027)

■ 735 mp, Cîrlig, 3 km de Sărărie, 12 milioane lei. (5065)

SPAȚII COMERCIALE

■ 140 mp, bloc nou, lîngă Piața Independenței, mezanin, 90.000 USD. (5151)

■ 125 mp, Nicolina, intrare separată, ideal ptr. depozit, 160 milioane lei + TVA. (5029)

■ 50 mp, ultracentral, 300 milioane lei. (5178)

■ 30 mp, Ștefan cel Mare, liber, 13.000 USD. (5162)

■ 40,5 mp, amenajat ptr. magazin, birou, grup sanitar, cu societate, contract de închiriere, Nicolina I, la stradă, 50 milioane lei, neg. (5060)

■ 100 mp, Țigarete, compartimentat, din metal și sticlă, apă, gaz, la stradă + 270 mp teren, 120 milioane lei. (5052)

■ Și în alte zone ale orașului.

CASE

■ 2 camere, baie, bucătărie, beci, 700 mp teren, gaz, canalizare, Sărărie, 250 milioane lei, neg. (5198)

■ Centru, casă 2 camere, din cărămidă + 250 mp teren, 14000 USD, neg. (5124; 5046; 5032)

■ Ultracentral, casă (P+1), 3 camere, D+2 holuri, 2 băi, 2 bucătării, scară interioară + 300 mp teren, 600 milioane lei, neg. (5050)

■ Tătărași, Moara de Vînt, 3 camere, baie, bucătărie, din cărămidă, acoperită cu tablă, gaz, canalizare, garaj, 540 mp, 350 milioane lei. (5128)

■ Tătărași, în spatele Spitalului de Neurochirurgie, 2 camere, D, hol, bucătărie, magazie, garaj, Sc - 60 mp, St - 250 mp, 150 milioane lei., neg. (5048)

■ Și în alte zone ale orașului.

ÎNCHIRIERI

OFERTE

■ Apartamente 1, 2, 3, 4 camere, central și semicentral.

■ Apartament 3 camere, în vilă, Copou, mobilat elegant, baie, bucătărie, 1300 USD/lună. (6053)

■ Apartament 5 camere, et. 1, cu intrare separată în vilă, Copou, construcție nouă, 160 mp, baie, bucătărie, două terase, încălzire centrală, 700 USD/lună, neg. (6058)

■ Apartament 1 cameră, Gară, nemobilat, cu telefon, curățenie recentă, boxă subsol, et. 1, 110 USD/lună; avans. (6033)

■ Apartament 2 camere, Podul de Fier, nemobilat, parter, la stradă, bun ptr. sediu firmă, 1,5 milioane lei/lună. (6034)

■ Apartament 3 camere, et. 7/8, total mobilat și utilat, Independenței, 500 USD/lună. (6032)

■ Casă, Sărărie, 2 camere, 80 mp, ideală ptr. depozit, 350 USD/lună. (6023)

■ Casă, ultracentral, 3 camere, 2 băi, 2 bucătării, la stradă, 400 USD/lună. (6021)

■ 24 mp, Centru, amenajat ptr. birou, 200 USD/lună. (6028)

■ 50 mp, ultracentral, 3 milioane lei/lună. (6019)

■ 86 mp, Ștefan cel Mare, 10 USD/lună. (6036)

■ Copou, apartament 3 camere, 100 mp, la vilă, baie, bucătărie, mochetat, încălzire centrală, ideal ptr. sediu firmă, 350 USD/lună. (6001)

■ Apartament 3 camere, D, et. 7/10, liber, mobilat, Tg. Cucu, 300 USD/lună. (6026)

CERERI

■ Spațiu minim 100 mp, ptr. sediu firmă.

■ Apartamente, spații comerciale, în orice zonă a orașului.

■ Spații 15-20 mp, ptr. birouri, la stradă, eventual apartament sau garsonieră, parter, zonă cu vad.

CUMPĂRĂRI

■ Teren ptr. construcție PECO, spălătorie auto.

■ Teren la stradă ptr. sediu firmă.

■ Apartamente, case, terenuri, spații comerciale, în orice zonă a orașului.

■ Casă + teren, central, semicentral, la stradă, ptr. sediu firmă.

IMOBILIARE

VÎNZĂRI APARTAMENTE

1 camerĂ

Vînd garsonieră de lux complet mobilată. Tel. 034-118629.

■ Garsonieră, et. 4, fără probleme cu izolația, stare foarte bună, telecablu, telefon, faianță, balcon închis, zona Alexandru cel Bun (Olimp). 22 mp. Exclus agenții imobiliare. Telefon 253223, orele 17,00-21,00. (1752534)

■ Urgent Apartament cu o cameră, conf. I, C. Civic, 40 mp, gresie bucătărie, baie, hol, balcon, parchet, 15.000 USD, fix. Telefon 214737, orele 18,00-20,00. Nu deranjați inutil.

■ Urgent. Apartament cu o cameră, vizavi de Baza 3, curățenie recentă, îmbunătățiri, et. 2/4. Preț 45 milioane lei, neg. Telefon 134004; 092/343571. (1753079)

■ Apartament cu o cameră, Lunca Cetățuii, bl. 62, sc. C, et. 4 (pod), ap. 17. Telefon 296123. (1753356)

■ Apartament cu o cameră, et. 3, bloc la stradă, lîngă pasarela Nicolina, cu modificări interioare, balcon închis, interfon. Telefon 122720. (1753359)

■ Urgent. Gasonieră în T. Vladimirescu bl. Q 2, et. 3, ap. 20. Preț 39 milioane - negociabil. Relații la telefon 159022. (4470406)

2 camere

■ Apartament 2 camere - Piatra-Neamț, parter, lîngă piață. 40 milioane. 034/136.796.

APARTAMENT 2 CAMERE

Apartament 2 camere, SD, conf. I, et. 2, excepțional, faianță integral în sufragerie, în bucătărie, în baie și în două holuri, balcon închis, 85 milioane lei, neg. Telefon 136383.

■ Apartament 2 camere, D, et. 1, zona Tg. Cucu (fără intermediari). Telefon 118711. (1752715)

■ Apartament 2 camere, conf. I, SD, N. Iorga (casa Sindicatelor), 3/10, întreținut, parchet, faianță, lambriuri, telefon, telecablu, balcon mare închis, 80-85 milioane lei, neg. Telefon 138316, după ora 16,00. (1752943)

■ Apartament 2 camere, SD, zona Podu Roș. Preț neg. Telefon 232495. (1752944)

■ Apartament 2 camere, SD, zona Alexandru cel Bun, preț la fața locului, neg., foarte convenabil. Relații la telefon 160394. (1753111)

Apartament 2 camere, conf. II, ND, zona Minerva, et. 4/4, preț 55 milioane lei, neg. Telefon 159303, zilnic.

■ Apartament 2 camere, central, în Iași, eliberare imediată, parter înalt vilă, str. Arcu, 80 mp, boxă, terasă dormitor, bucătărie, sufragerie, ideal sediu firmă sau locuit. Telefon 092/708873. (1753268)

■ Apartament 2 camere, D, conf. I, îmbunătățiri. Relații la telefon 123593 sau str. Clopotari nr. 37, bl. 603, sc. A, et. 1, ap. 3, Nicolina I, după orele 16,00. Preț 75 milioane lei, fix. (1753113)

■ Apartament 2 camere, D, bine întreținut, et. 10, zona Zimbru. Preț 45 milioane lei, neg. Telefon 259282. (1752605)

■ Urgent (închiriez) - Apartament 2 camere, conf. I, et. 4, Tătărași, eliberare imediată. Informații la telefon 176301. (1753440)

■ Apartament 2 camere, SD, et. 4, lîngă Casa Sindicatelor și 1.000 M pămînt la CUG, poarta 2. Telefon 133332. (1753128)

■ Apartament 2 camere, bloc nou - Alexandru, etaj 1 cu vedere la stradă 67 mp, SD. Preț 75 milioane fix. Telefon 155967. (1752612)

■ Urgent și ocazie unică - Apartament 2 camere, ND, et. 10, parchet, baie cu cadă, balcon închis, ușă brad la intrare, cu numai 34 milioane lei + acte. Telefon 161172.

■ Apartament 2 camere, et. 1, în Piața Unirii (în spatele redacției "Evenimentul"). Telefon 147801. (1754207)

■ Apartament 2 camere, parter, bun și pt. privatizare, B-dul D. Cantemir. Preț 80 milioane lei. Telefon 138265. (1754202)

3 camere

URGENT!

BACĂU - ULTRACENTRAL, 3 decomandate, centrală proprie, 2 băi, 2 balcoane, telefon, îmbunătățiri, curat, 150 milioane lei. Tel. 01-3022551.

■ Vînd apartament 3 camere decomandat, în Slănic-Moldova. Tel. 034-115116.

Vînd (sau închiriez) apartament 3 camere, decomandat lux complet mobilat toate facilitățile. Tel. 034-118629.

București - Apartament 3 camere, D, et. 3/4, telefon, balcon închis, Berceni, sector 4. Telefon 232339; 251730.

Vaslui - Apartament 3 camere, D, conf. I, et. 4, central. Telefon 032/111489, după orele 18,00.

■ Apartament 3 camere, conf. I, două băi, balcon închis (7 m), B-dul Chimiei nr. 27, bl. E14, et. 2, ap. 1. Detalii la fața locului, după orele 18,00. (1753094)

■ Apartament 3 camere, conf. I, 4/4, D, zona Nicolina, balcon închis, 2 băi, parchet, telefon, telecablu. Zilnic, informații între orele 8,00 și 20,00, la telefon 123419. (1753273)

■ Apartament 3 camere, conf. I, etaj 1, îmbunătățiri, Canta (Păcurari). Preț negociabil 120 milioane. Telefon 259200.

■ Apartament 3 camere, D, 2 băi, parchet, telecablu, două balcoane închise, suprafața 66 mp în str. Canta, nr. 57. Telefon 144488 (servici); 210989 (acasă) - pentru Drăgușin. (1251597)

■ Apartament 3 camere, Ciurchi, negociabil la fața locului. Telefon 272897. (1753309)

Apartament 3 camere, D, Mircea cel Bătrîn, 78 mp, 75 milioane lei, neg. Telefon 113220. (1753336)

■ Apartament 3 camere, SD, et. 1, 49 mp, zona Alexandru cel Bun. Telefon 094509850; 162864, 178420. (1753342)

■ Apartament 3 camere, D, et. 2/4, telefon, curat, liber. Preț negociabil. Telefon 128756, între orele 12,00-18,00. (1754407)

4-5 camere

APARTAMENT 4 CAMERE

Et. 4, str. Uranus (Sf. Lazăr), zonă liniștită, stare foarte bună, balcon închis, interfon, telefon, posibilitatea garaj. Telefon 092/371618. FĂRĂ AGENȚII!

■ Apartament 4 camere, D, balcon cît cele 4 camere; 2 băi; parchet; telefon Alcatel; ușă stejar, bine întreținut, deasupra la ROMARTA; vedere către BANCOREX; et. 4/8, preț 27.000 USD, negociabil. Telefon 211979; 094-514225. (1753978)

■ Urgent. Apartament 4 camere, ultracentral, în Iași, mobilat set stil, bucătărie complet mobilată, et. 2/4, două terase, 108 mp, boxă, garaj + teren construibil în spatele blocului, amenajări interioare de lux. Telefon 113596.

■ Apartament 4 camere, 110 mp, conf. I, 4/8, Nicolina, prima stație de la Podu Roș, la stradă, spațios, îmbunătățiri și compartimentare deosebită. Preț neg. Telefon 126060. (1753289)

■ Apartament 4 camere, et. 4/4, acoperit, Dancu, cu multiple îmbunătățiri. Preț convenabil. Telefon 293745, 172216. (1754052)

CUMPĂRĂRI

■ Apartament 2 camere, decomandat sau semidecomandat, exclus etaj 4 și parter. Telefon 112867; 112329. (1753310)

■ Apartament 2-3 camere, construit după 1980, zonă centrală. Telefon 111497 - toată ziua (1753317)

■ Persoană fizică, cumpăr apartament cu 1 cameră, ofer în jur de 40 milioane, exclus agenții imobiliare. Telefon 092250705. (1753985)

Apartament 2 camere, D, et. 1-2, în bloc cu maximum 6 etaje, exclus CUG, Metalurgie, Canta (după Moara "1 Mai"), Galata, Mircea, Bularga, Dacia). Telefon 239434. (1754155)

■ Apartament 2 camere. Ofer 40-45 milioane lei. Telefon 222017. (1752617)

■ Apartament 3 camere, în Iași, (S)D. Ofer 68-70 milioane lei, negociabil în funcție de starea apartamentului. Telefon 178259 sau 239030.

■ Apartament 3 camere, D, et. intermediar, zona Nicolina I-II. Ofer maximum 80 milioane lei. Fără intermediari. Telefon 220111. (1753147)

■ Apartament 2-3 camere, (S)D, cartier Dacia, Alexandru, exclus parter sau ultimul etaj. Ofer maximum 43 milioane lei, cu acte. Telefon 167431. (1246630)

ÎNCHIRIERI APARTAMENTE

Apartament 2 camere, B-dul Independenței, et. 2, liber din 15 octombrie 1998. Relații suplimentare la telefon 225103, după ora 17,00.

■ Ofer apartament 2 camere, zona Cantemir, mobilat. Plata anticipat pentru 6 luni. Telefon 230690. (3016995)

■ Apartament 2 camere, ultracentral, cu tot confortul. Telefon 125035. (1752734)

■ Închiriez pe timpul examenului la facultate, la 4 fete, 2 camere separate. Telefon 153844. (1752748)

■ Ofer pentru birouri apartament Piața-Sud București. Telefon 032/212682. (1753263)

■ Apartament cu o cameră, zona Autogară (CL), curat, mobilat, frigider, telefon, telecablu, 120 USD/lună. Plata anticipat pe un an. Relații la telefon 223836 sau 299289. (1753261)

■ Ofer spre închiriere apartament 3 camere, decomandat, nemobilat, în B-dul Păcurari, 100 USD/lună. Telefon 155586, după orele 18,00. (1753306)

■ Apartament 3 camere, D, mobilat, bun pentru sediu firmă, Păcurari 43. Telefon 140039. (1753274)

■ Primesc în gazdă două eleve (cl. a XI-XII-a), examene, zona Păcurari - "Club 20" - Nicolau. Telefon 160095. (1251594)

Apartament 2 camere, D, parter, nemobilat, telefon, în spatele Poștei Păcurari. Plata anticipat 1 an. Relații la telefon 152070.

Ultracentral - apartament 2 camere, la studenți greci. Telefon 142006. (1753280)

■ Apartament 2 camere, lîngă Universitate, și camere separate în zona Stadion "Copou", pe perioada admiterii și ulterior. Telefon 219274. (1753293)

■ Primesc în gazdă doi tineri, români, nefumători, în două camere cu sobe de teracotă. Telefon 129906. (1752621)

■ Primesc în gazdă două fete sau doi băieți. Relații la telefon 293219. (1752622)

■ Primesc în gazdă, zona Tătărași. Telefon 175633. (1753049)

■ Apartament 2 camere, mobilat, cartier Tătărași. Telefon 272378. (1753050)

■ Apartament 3 camere, mobilat, stare foarte bună, telefon, televizor, Centrul Civic. Telefon 212860 sau 217844, orele 18,00-21,00. (1753337)

Apartament 3 camere, D, B-dul Copou, lîngă Universitate, conf. deosebit. Relații la telefon 171431, după orele 17,00. (1754211)

■ Apartament 2 camere, zona T. Vladimirescu. Telefon 177373. (1754217)

■ Apartament cu o cameră, zona Tătărași, mobilat, frigider, telecablu, 600.000 lei/lună (eventual dolari). Plata anticipat pentru un an. Telefon 179966, după orele 16,00. (1754057)

■ Primesc în gazdă (închiriez), două eleve sau studente, serioase. Adresa: Nicolina I, bl. F,sc. B, et. 7, ap. 25. Relații la telefon 132013. (1753145)

■ Vilă, 16 camere, pentru birouri, str. Urcușului nr. 9, Cluj-Napoca. Telefon 173370.

■ O cameră pentru studente sau eleve serioase, cu toate condițiile necesare. Rog seriozitate. Relații la telefon 134851. (1753143)

Cereri

■ Garsonieră (apartament cu o cameră) pe termen lung. Ofer maximum 500.000 lei/lună, plata anticipat pe 3 luni, zona Tudor Vladimirescu, Oancea, Tătărași, Copou, Podu Roș. Telefon 213213, orele 8,00-16,00. (1753222)

SCHIMBURI APARTAMENTE

Apartament 3 camere, D, Păcurari (str. Culturii), et. 1, cu apartament 3 - 4 camere, mari, confort sporit, etaj intermediar, aceeași zonă. Telefon 161014.

■ Apartament 4 camere, parter, Galata 1, pentru 3 camere și garsonieră (diferență) sau variante. Exclus Dacia și CUG. Telefon 223637. (3016984)

■ Apartament 2 camere, zona Podu Roș, cu apartament 3 camere, plus diferență; urgent. Telefon 133333. (1753953)

■ Casă în Piatra-Neamț, compusă din 6 camere, bucătărie, hol, baie cu gresie și parchet, spațiu comercial în curte, de 8 mp cu 4 mp, cu apartament 2 camere și diferență. Relații la telefon 033/224901, str. Cernegura nr. 2 (Crăciun Silvia) - Piatra-Neamț. (1753098)

■ Apartament 4 camere, conf. I, cartier Dacia, cu apartament 2 camere și un apartament cu o cameră, conf. I. Telefon 158619, orele 16,00-22,00. (1752609)

■ Schimb 1 ha (sat Breazu, com. Rediu) cu garsonieră cu gaze. Telefon 251459. (1251591)

■ Apartament 2 camere cu garsonieră. Telefon 165115. (1252000)

■ (vînd) Apartament 2 camere, SD, et. 1/4, două balcoane închise, Podu Roș cu similar, D, et. 1-2, zona 1. Ofer diferență. Telefon 130380. (1753133)

■ Apartament 3 camere, SD,et. 3/4, zona Grădinari, cu două garsoniere, conf. I sau variante. Telefon 239303. (1753140)

SPATII COMERCIALE

De vînzare MAGAZIN în Roman, zonă comercială centrală - 84 mp, instalație de apă, canalizare, instalație electrică, grup sanitar. Relații la telefon 033-731546, 033-734774.

Spațiu comercial 156 mp, parter, bloc în Centrul Civic Vlădeni. Telefon 094559485. (1753790)

■ Vînd (închiriez) spațiu comercial, proprietate personală cu vad comercial la stradă, 40 mp, dotat cu apă caldă - rece, grup sanitar, 220-380 V, telefon 160080. (1753301)

Spațiu ultracentral, 103 mp, preț informativ 720 milioane lei. Telefon 01/2242437; 032/217873. (1753294)

Spațiu comercial ultracentral, suprafața 48 mp, cu grup sanitar, totul la cheie, preț 30.000 USD, ușor negociabil. Telefon 092238636; 213307. (1754183)

Ofertă specială. Vînd spațiu comercial ultracentral, curent electric - trifazic, monofazic, gaz, telefon, canalizare, 24 mp, curat, 18.000 USD (20.000 USD cu utilaje). Telefon 216423.

ÎNCHIRIERI

Spațiu comercial 50 mp, zonă centrală. Plata anticipat pe 1 an. Relații la telefon 094207033 sau 232830. (1753013)

Cereri

■ **SC PARAMETRU SRL caută spațiu refrigerare (2-4°C) de aproximativ 50-100 mp. Pentru relații contactați-ne la telefon 039/618410; 039/616022 sau 092240366. (4470409)**

VÎNZĂRI TERENURI

■ Vînd teren construcție 2.400 mp în Ceahlău - Neamț. tel. 034-115116.

■ Bîrnova - Teren, la șosea, acces energie electrică, telefon, apă, zonă deosebit de pitorească. Telefon 211589; 094/642792. (1251011)

■ 500 mp, la capătul troleului Păcurari, cu ieșire la str. Păcurari și str. Canta, inclus în PUG, cu certificat de urbanism (sediu firmă și magazin). Preț 35 USD/mp. Telefon 163953; 251925, seara. (1251444)

■ Teren construibil 4.400 mp, vizavi de IVV Tomești, deschidere 50 m la DN 28, toate facilitățile, 3 USD/mp, neg. Telefon 290702. (1753840)

Teren cu multiple facilitație, intravilan, parcele a cîte 1.000 mp sau patru parcele a cîte 2.500 mp, lîngă camping iazurile Ciurbești, comuna Miroslava, preț neg. Telefon 175593 sau 294075, după orele 16,00. (1753433)

■ Jumătate de ha (construibil). Relații la fam. Florea Alexandru Maria, com. Holboca. (1753995)

■ 3.000 mp teren intravilan, în zona Păun - Bucium, într-un ambient deosebit de pitoresc, lîngă un lac la care puteți avea acces, priveliște spendidă a Iașului, toate facilitățile, 4 USD/mp. Telefon 231676. (1752726)

■ 30 ha intravilan, șoseaua Tomești Deal, pentru construcții vile, plantat cu vie ottonel, gaz metan, lumină; se poate parcela. Telefon 114759. (1752724)

■ 5.000 mp teren la 4 km de Iași. Telefon 069/815810; 069/814824; 092747624. (1752713)

■ 3.600 mp teren intravilan, în zona de agrement a lacului Ciurbești. Relații la telefon 122004; 296224. (1753116)

■ Teren intravilan, comuna Tomești - 2.700 mp, lîngă linia ferată Iași - Ungheni, cu ieșire la șosea. Relații la SC GIVEX SRL, bdul T. Vladimirescu 48, vizavi de Cămin T17. (1753443)

■ Teren 2.400 mp, curent trifazic, fîntînă, posibilitate gaz metan, viță-de-vie nobilă, loc casă, zona CUG. Telefon 094509850; 162864; 178420. (1753342)

■ Teren, zonă centrală, 538 mp, apă curentă, canalizare, posibilități imediate telefon, gaz metan. Telefon 136346, orele 14,00-22,00. (1753339)

■ Teren 1.000 mp în satul Bîrnova, lîngă Primărie. Preț 25.000 lei/mp, neg. Telefon 154635. (1752616)

■ 480 mp Iași, Nicoriță 26, toate facilitățile, certificat urbanism construcție. Telefon 034/124038 (după orele 16,00). (1753334)

■ Zona I - teren cu casă bătrînească - 450 mp, toate facilitățile, telefon, zonă comercială, excelent pentru firmă. Telefon 179840. (1754409)

■ Urgent - 876 mp teren arabil, situat lîngă baza nautică Dorobanți. Preț negociabil 3 USD/mp. Telefon 230858; 092/343571, după orele 19,00. (1754190)

■ 5.000 mp teren pe șos. Voinești, vizavi de stațiunea pomicolă. Teleofn 250469, între orele 8.00-20,00. (1753467)

■ 2.500 mp teren, Aroneanu. Condiții: drum piatră, curent electric, telefon, apă curentă. Preț neg. Telefon 299392, orele 21,30-22,00. (1753345)

VÎNZĂRI CASE

Casă, central, 6 încăperi plus două băi, cămară, 3 holuri, beci, 3 magazii, 3 intrări, curent trifazic, telefon instalat, gaz metan, 350 milioane lei. Informații la telefon 214125. (1752753)

■ Imobil, construit în 1997, zonă ultracentrală, lîngă Palatul Culturii, tîmplărie aluminiu, 4 intrări, scară interioară, centrală construită solid, arhitectură occidentală, dispusă pe o suprafață de 350 mp (parter), etaj 1 - 250 mp, etaj 2 - 250 mp, mansardă - 100 mp, teren curte - 700 mp. Se poate da orice destinație. Preț 430.000 USD, neg. Telefon 094/501902.

■ Casă 4 camere și teren 1.000 mp, lîngă Biserica Catolică, în Dorohoi, gaz metan, canal, poziție deosebită. Preț 120 milioane lei. Telefon 032/131690. (1752858)

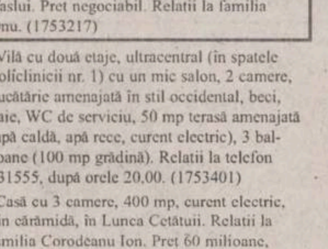

Vilă deosebită, teren 2.700 mp, la stradă, în apropierea Popasului Poieni, la 1 km, înspre Vaslui. Preț negociabil. Relații la familia Onu. (1753217)

■ Vilă cu două etaje, ultracentral (în spatele Policlinicii nr. 1) cu un mic salon, 2 camere, bucătărie amenajată în stil occidental, beci, baie, WC de serviciu, 50 mp terasă amenajată (apă caldă, apă rece, curent electric), 3 balcoane (100 mp grădină). Relații la telefon 231555, după orele 20,00. (1753401)

■ Casă cu 3 camere, 400 mp, curent electric, din cărămidă, în Lunca Cetățuii. Relații la familia Corodeanu Ion. Preț 60 milioane, negociabil. (1753409)

■ Casă 4 camere, 2 holuri, dependințe, teren, poziție minunată, în sat Farcașa, comuna Farcașa, jud. Neamț. Telefon 033/662256 sau 033/662189 - Tg. Neamț. (1753424)

■ Cabană, zona Vatra-Dornei, cu piscină, heleșteu, instalație apă de izvor, curent electric, teren 1.400 mp. posibilitate extindere teren în vecinătate. Telefon/fax 030/372212. (1753252)

■ Urgent. Două corpuri de casă în construcție, cu 2 camere locuibile în str. A. Vlaicu 56. Preț 130 milioane lei, neg. (1753435)

■ Urgent. Casă Sărărie 57, 5 camere, 2 băi, garaj pentru 2 mașini, încălzire proprie. Preț 550 milioane lei, neg. Telefon 114330. (1753434)

■ Casă 4 camere și dependințe, 17 ari grădină (pomi fructiferi și vie), 3,5 ha în satul Avântu, com. Româneşti (două stații pe ruta Dorohoi, halta Movileni). Preț convenabil. Relații la familia Turcu Teofil Maria (Elisei). Telefon 091/6504687. (1753466)

Ofertă specială

Vînd spațiu comercial ultracentral, trifazic, monofazic, gaz, telefon, canalizare, 24 mp, curat, 18.000 $ (20.000 $ cu tot cu utilaje). Telefon 216423.

SERVICII UTILE

SC DIVERTIS SRL EXECUTĂ LA COMANDĂ, DIN BRAD, STEJAR, TEI (USCAT): UȘI, FERESTRE, LAMBRIURI ETC. TELEFON: 032/127640 (ATELIER); ☎ - 032/125821 (BIROU).

SC ROTPUNKT CONSTRUCȚII SRL - HIDROIZOLAȚII; - RENOVĂRI FAȚADE; - GRESIE ȘI FAIANȚĂ; - ACOPERIȘURI ȘARPANTĂ; - ALPINISM UTILITAR ☎ - 032/271742 ÎNCREDERE ȘI CONFORT!

SAXON'S SRL
- STAMPILE ÎN 30 DE MINUTE (SUPORȚI COLOP, PLASTIC, LEMN);
- CĂRȚI DE VIZITĂ (DE LUX ȘI SIMPLE)
- PLASTIFICĂRI DOCUMENTE (MAX. A3)
- ÎNDOSARIERI DOCUMENTE (SPIRE DIN PLASTIC ȘI METALICE)
COMPLEX COMERCIAL ROND TRAMVAI TG. CUCU
☎ - 032/212257
FAX - 032/271521

INSTALAȚII SANITARE
- MONTĂRI APOMETRE
- MONTĂRI SETURI BAIE
- RACORDĂRI MAȘINI DE SPĂLAT
- ALTE REPARAȚII SANITARE DE ORICE COMPLEXITATE.
TELEFON 032/127621.

SC TAGUS CONTOR ROMÂNIA SRL OFERĂ ȘI MONTEAZĂ APOMETRE APĂ RECE ȘI CALDĂ (ȘI ÎN RATE) APROBATE METROLOGIC, AGREATE RAJAC ȘI R.A. TERMOFICARE. GARANȚIE 2 ANI. STR. RÂPA GALBENĂ NR. 2A ☎ - 032/112035

SC 6M - FRIGIDERE CASNICE ȘI COMERCIALE DE ORICE TIP - REPARAȚII LA DOMICILIU - ÎNCHEIEM CONTRACTE DE ÎNTREȚINERE CU SOCIETĂȚI COMERCIALE ASIGURĂM SERIOZITATE MAXIMĂ ȘI CALITATE LA CELE MAI MICI PREȚURI. REDUCERI IMPORTANTE PENTRU FAMILII CU VENITURI MICI. GARANȚIE: 2 ANI ȘI 4 LUNI ☎ - 251006 SAU 094-583866

A.F. STAMATE REPARAȚII FRIGIDERE CASNICE ȘI INDUSTRIALE, MONTAJ ȘI REPARAȚII MAȘINI DE SPĂLAT AUTOMATICE ȘI NORMALE, ASPIRATOARE, ROBOȚI DE BUCĂTĂRIE, BOILERE, RADIATOARE ȘI ALTE OBIECTE ELECTROCASNICE. SE OFERĂ GARANȚIE 2 ANI. ☎ - 032/128925, 153409; 094/219067 ZILNIC - NON-STOP MĂ DEPLASEZ ȘI ÎN AFARA LOCALITĂȚII!!

ASIGURĂM PROTECȚIA DURABILĂ A ACOPERIȘURILOR PRIN: - HIDROIZOLAȚII CU MEMBRANE DE ÎNALTĂ PERFORMANȚĂ DIN IMPORT; GARANȚIE 10 ANI SAU CU MATERIALE CLASICE BITUMINOASE - ÎNVELITORI - ȘARPANTE PREȚURI FOARTE AVANTAJOASE!!! ☎ - 032/174340.

AUTO MOTO

Autoturisme Româneşti

EXCEPŢIONAL!
ORICE LIVRARE ZILNICĂ
DACII 0 KM
ACCEPT NUMERAR SAU OP.
TEL. 01-2313084, Bucureşti,
018-627736.

- DACII "0 km" - orice tip cu livrare imediată - Piteşti (Parc), persoane fizice/ juridice. Tel. 092.219.064.
- Vînd DACIA "0" km, orice tip, optional, la domiciliu. Tel. 094.314.996; 092.247.486
- Vînd Dacia 1304, 1305, 1307, Berlină, Nova - persoane fizice şi jùridice - toate noi. tel. 094.504973.

Dacia 1310, an fabricatie 1991, 75.000 km, stare perfecta. Telefon 032/140208; 094/506022. (1753340)

Dacia 1310, an fabricaţie 1996, culoare bleu-harwich, stare perfectă, preţ negociabil. Telefon 216263. (1753325)

- Dacia 1300, an fabricaţie 1978, set Franţa, cu numere noi, RAR şi revizie tehnică pînă în anul 2000. Preţ negociabil. Telefon 147478. (1753297)
- Dacia-papuc, carosată 1307, an fabricaţie 1996, relaţii la telefon 032/710794, după ora 21,30, sau 094/595409. (1753292)
- Dacia 1310 Berlină, bord CN, 2.000 km la bord, an fabricaţie 1998. Telefon 144473 (după ora 16,00). (1753043)
- Urgent, Dacia 1310, ţinută în garaj. Preţ negociabil la faţa locului. Telefon 164492. (1251487)
- Foarte urgent, Dacia 1310, an fabricaţie 1985, în rodaj după R.K., vizibilă zilnic la Terasa "ASBEER" Păcurari sau în faţa Scolii nr. 39 - Dacia. Preţ informativ negociabil 17 milioane lei. Informaţii la telefon 214982, 250637. (1251991)

Dacia 1310, an fabricaţie 1997 - noiembrie, culoare gri-metalizat. Preţ negociabil. Telefon 298065 (după orele 16,00) sau 298150 (orele 8,00-16,00). (1753436)

- Dacia 1310, cu îmbunătăţiri. Relaţii la telefon 212249; 094/638904. (1753353)
- Dacia 1300, an fabricaţie '80, stare foarte bună, preţ 11 milioane lei, negociabil. Telefon 210791. (1251980)

Oltcit, an fabricaţie 1991, RAR, carte identitate, stare perfectă. Telefon 094/207033 sau 232830.

Oltcit Club, 1986, mecanică Franţa, 10 milioane lei, negociabil. Telefon 094-545003.

- Dacia 1310, an fabricaţie 1993, 1.400 cmc, cutie - 5 trepte, culoare alb 13. Preţ negociabil la faţa locului. Telefon 225184. (1753422)
- Dacia 1310 berlină, an fabricaţie 1994, 5 trepte viteză, culoare grena-metalizat, perfectă stare. Preţ negociabil la faţa locului. Telefon 173217, orele 16,00-19,00. (1754170)
- Dacia, în stare bună, preţ negociabil, 13 milioane lei. Tel. 272008.

Autoturisme Import

Vînd PEUGEOT 405, SR x 4, 4x4, superaccesorizat, fabricaţie 1989, motor 1,990 cmc, stare impecabilă. Tel. 170937 sau 094-512208.

Vînd BMV 320 coupe, an 1992, prima înmatriculare în străinătate 1995, înmatriculat în RO, ianuarie 1998, full fără piele şi AC + CASS SONY + AMPF, statie, magazie CD, BASS 200 W, superb, preţ 13.600 USD, negociabil sau schim cu Dacia + diferenţă; necirculat în ţară. Tel. 092-237190.

Vînd BMW 252 i, fabricaţie 1989, ABS, totul electric, calculator la bord, 149.000 km, functionare perfectă, preţ convenabil - 8.300 USD, negociabil. Accept variante. Tel. 034-141926, 094-871873.

- Vînd BMW 525 TDI, persoană fizică, 1993, impecabil, 59.000 km, pentru cunoscători, preţ 22.000 DM, preţ fix. Relaţii la telefon 033-729402, dimineaţa, orele 7-10.
- Vînd BMW, an fabricaţie 1992, 70.000 km, persoană fizică, stare ireproşabilă, preţ 33.000 DM. Telefon 031/581835
- Vînd Renault Trafic supraînălţat. Telefon 031/519460

Vînd RENAULT LAGUNA 18 RT an fabricaţie 1994, motor EURO2 CD climă, centralozat. Relaţii la tel. 094-589636 orele 10-14.

CUTROEN VISA, 1985, 1.100 cmc, 5l/100 km, 12 milioane; BMW 518, 1979, 1800 cmc, 10 l/100 km, 9 milioane lei. Piese BMW seria 3 şi 5. Tel. 094-852700.

Vînd OPEL OMEGA 1990, Mercedes 200 TD 1988, DACIA 1995 1410 L. Tel. 034-118624.

Fiat Ducato - Disel, anul de fabricaţie 1987, înmatriculată. Preţ negociabil. Telefon 123560. (1753311)

- Ford Taunus, înmatriculat, numere noi, stare funcţionare foarte bună. Relaţii la telefon 174430, după orele 17,00. (1754156)
- Moskwitch, caroserie 412, motor 408, în bună stare de funcţionare. Relaţii la telefon 114817, orele 12,00-13,00. (1246242)
- Opel Omega Caravan, 2,0 i, an fabricaţie 1992, înmatriculat, recent adus din Germania, stare ireproşabilă. Telefon 092/344479 sau 033/223128. (1752710)
- Pontiac Fiero GT, coupé, înmatriculat, stare ireproşabilă, an fabricaţie 1989. Preţ negociabil. Telefon 092/260985. (1752710)

DIVERSE

- Vînd tractor U-650, an fabr. 1995, plug, grapă discuri, semănătoare păioase, semănătoare prăşitoare SPC 8M. Tel. 039/643291 sau 039/679803.
- Vînd urgent TIR cu sau fără frig, preţ acceptabil, stare f. bună, bani plus variante. Tel. 039/620843.
- Vînd TIR 22 t cu frig, stare de funcţionare bună, preţ 100 mil. lei negociabil; accept şi variante. Tel. 039/619523 sau 039/631051.
- Vînd autocamion Raba, 14 t. Telefon 094/615022
- Vînd camionetă cu prelată VWLT - 28, benzină, 29 mil şi CitroenCX cu remorcă şi piese de schim. 17 mil. Stare ireproşabilă. Tel. 033/62.42.09.
- Vînd autoizotermă - 5,5 t sau schimb cu Dacie nouă plus diferenţă negociabilă. Tel. 862108 - 862188,
- Vînd TRACTOR U 650 M. Tel. 034-285027 Vultureni.
- Vînd camionetă cu prelată VWLT - 28, benzină, 29 mil şi CitroenCX cu remorcă şi piese de schim. 17 mil. Stare ireproşabilă. Tel. 033/62.42.09.
- Vînd combină cereale SEMA 12, fabricaţie 1995, presă ulei (Timişoara). Primesc bani, cupoane agricole, grîu sau floarea soarelui. Mateiciuc Gheorghe - Dărmăneşti - Suceava. Telefon 33 B.

UGO SRL BOTOŞANI oferă: - caroserii auto metalice, vopsite, inclusiv la cerere, izoterme DACIA 1304 Pick-up; - 3.500.000 lei (fără TVA), montaj inclus; - se asigură garanţie. Str. Petru Rareş nr. 30, telefon 031/532561; 031/524594

- Vînd combină C12 R, preţ negociabil. Tel. 033/22.15.84, pînă la 15,30; 033/624.838, după ora 20.

Vînd camion IVECO 35,8, 1994, perfect, dubă aluminiu, 22 mc, TIR, telefon NMT 14 watt, 69.000 km, extrase, înmatriculat, 170 milioane TVA inclus, factură, diverse. Tel/fax. 01-2241231, 012240664.

DE VÎNZARE URGENT:

autoutilitară SRD 5 tone (transport pîine) stare perfectă de funcţionare (motor RK-0 km), 27.000.000 lei negociabil. - autoutilitară TV, modificată pentru transport alimente (RK total 0 km, izolată interior aluminiu), 47.000.000 lei negociabil. - Cielo GLE, fabr. mai 1997, 80.000 km, pentru pretenţioşi (alarmă, închidere centr., jante ZENDER, AC, instalaţie CD, etc.), stare perfectă. Telefon 094.500674

SC vinde: - tratcor cu cositoare şi circular pentru cherestea; - pompă pentru spălat maşinio cu apă caldă; - linie completă spălătorie; - banc probat pompe injecţie; - banc probat pompe hidraulice; - maşini de spălat automate; - geamuri termopan. Tel. 034-211274, 211275, între orele 7-17.

- Vînd 2 tractoare U650, stare foarte bună, echipate cu pluguri noi. Preţ negociabil. Telefon 094.664499.

Vînd urgent autoutilitară DAF 400 D fabricaţie 1991, motor PEUGEOT J5, turbo, înmatriculată, pe persoană fizică, preţ 7500 DM. Tel. 094-527847 şi 034-136868.

- Vînd acte RENAULT 20 şi piese schimb. Relaţii la tel. 092-230156.
- Tractor U 650 cu remorcă auto 10 t, din 1993, înmatriculat cu numere noi, plus plug cu grape stelate şi fixe. Telefon 094216894. (1753320)
- Microbuz Fiat Ducato-motor 2.500 cmc, pe motorină, stare perfectă de funcţionare (echipat cu 6 locuri pe scaune şi loc de marfă). Informaţii la telefon şi fax 212756.
- Motocicletă cu ataş Jawa 350 cmc, 3,5 milioane lei, negociabil, şi motoretă Mobra, 800.000 lei. Telefon 127241.

TIR Raba, 20 tone, cu prelată. Telefon 032/213988; 210981. (1753929)

PIESE

- Vînd motor, cutie viteză, parbriz pt. VW Passat benzină, 1981, bloc motor VW Diesel 1500 cmc, far, lampă semnalizare stînga pt. Ford Escort 1985. Tel. 039/640034.

Dezmembrez Opel Rekord - motor 2000, injecţie benzină - Tel. 036 / 419553.

Vînd autoşa Saviem, perfectă stare de funcţionare, nr. noi, CI, înmatriculată pe persoană fizică, taxe la zi, preţ 42 mil. lei neg. Efectuez transport Auto-şa Saviem, negociabil. Tel. 094861504 sau 039/620887.

CUMPĂRĂRI

- Cumpăr banchetă spate FORD TRANSIT CL. Tel. 034-139746, după ora 20.

Cumpăr talon pentru ALFA ROMEO 75 benzină 1,6 eventual maşină avariată. Tel. 094-887162.

- Urgent, Volvo (340, 343, 345), an fabricaţie 1980-1986, avariat sau în stare de funcţionare. Telefon 032/762139, Paşcani. (1753012)
- Acte Mercedes - 230 E (benzină), în două portiere, sport şi numere noi. Telefon 032/230370 sau 092/343601. (1754177)

Oferta săptămînii: tehnică de calcul - birotică

QUARTZ MATRIX

Dealer autorizat COMPAQ
pentru ROMANIA

Suport tehnic si service COMPAQ

Pentru a obtine informatii suplimentare despre produsele COMPAQ trebuie doar sa ne contactati la telefon **217248, 217258** sau la sediul **QUARTZ MATRIX** din **Bd. Stefan cel Mare 10bis, Casa Modei, et. 2**

COMPAQ

Performanta

Calitate

Siguranta

qmatrix@quartzmatrix.ro
www.quartzmatrix.ro

EPSON
Imprimante
scannere
consumabile
service

IBM Business Partner

Konica
Copiatoare
multifuncţionale
consumabile
service

Soluţii integrate pentru problemele Dvs. !

QUARTZ

Magazinul Quartz, bd. Independenţei Y1-Y2,
tel.: 032/216412, 216413, 146152; fax: 032/216412 mobil: 094-545026

US UNITRADE SYSTEMS

- **CALCULATOARE**
- **IMPRIMANTE**
- **CONSUMABILE**

în RATE şi LEASING

elcom INTERNATIONAL
societate ROMÂNO-GERMANĂ
dealer EPSON
Iaşi, str. C. Negri nr. 4, tel. 032 / 217233, 217903

Noi sintem solutia optima pentru dvs. !

6x86 166 Mx
5.244.000
(TVA Inclus)

SYSCAD Tel. 032 213785 Fax 032 217166
Calculatoare, Imprimante în RATE
Consumabile şi Accesorii
Vizitaţi magazinul nostru din str. Cloşca 8
(lîngă depozitul European Drinks, în spate la Casa Modei)
Monitor 14" color=1.150.000 * CD Blank=19.000

CONTGEN '98
INFOSTAR GRUP IAŞI ☎ 094623024; 094623025; 094645309
Sistem informatic integrat destinat activităţii financiar - contabile, de gestiune şi management, cu următoarele module:

* Contabilitate * Încasări/plăţi * Stocuri * Mijloace fixe * Salarii	Posibilităţi de achiziţionare pe module !!! GRATUIT implementare şi instruire personal !!! Variante monopost şi reţea !!! Multisocietate !!! Vînzare şi în sistem leasing !!!

OMNIUM

Tel: 145993-magazin,
216528-fax,
213027-sediu
E-Mail: omnium\mail.dntis.ro

Universal RX

Proiectare, execuţie, service
REŢELE CALCULATOARE
CABLARE STRUCTURATĂ

Microsoft Authorized Dealer — software *personal certificat*

Canon Official Dealer — imprimante *jet si laser* copiatoare, faxuri

HEWLETT PACKARD Authorized Reseller — imprimante *jet şi laser* *consumabile, plottere*

SALIENT Master V.A.R. — calculatoare *Pentium MMX, 6x86 M2, K6, Pentium II*

Vânzări în ***RATE !***

Str. Grigore Ureche nr. 3, Tel / Fax: 212 660, 217 254

le modèle

UltraPRO

RATE? DA!
DOBÂNDĂ? NU!

imprimante copiatoare
faxuri consumabile
instalări reţele service

Sf. Lazăr 53
tel./fax 239003

SERCOM

Vrei un Pentium?

4.690.000!!!

TVA inclus

ĂSTA-I PREŢUL!

RATE

Tel: 231001, 239396, 122589

B-dul N. Iorga, nr.46

LIVIUS

Microsoft Certified Dealer

Calculatoare, monitoare, imprimante, consumabile ...
Produsele cele mai solicitate sînt disponibile oricînd din stoc!

Windows98
CIEL!
Soluţia de referinţă

In lumea calculatoarelor aveţi nevoie de un prieten !

LIVIUS Iaşi, str. Fătu nr. 1A, tel/fax: 032 - 11.22.21, 11.59.22, http://www.livius.ro, e-mail: livius@livius.ro

AVICENA COMPUTERS

Facilităţi de plată în RATE şi LEASING
Inscripţionări CD
Execuţie reţele cu echipamente de brandname: 3Com Bay Networks

Distribuitor autorizat: **TARGA LEXMARK**

IASI, Bd. Stefan cel Mare nr. 10 E-mail:avicena@mail.dntis.ro, http://home.dntis.ro/~avicena/

TEL:032-217961 FAX: 032-213047 GSM: 092-371107

dtk ACE COMPUTERS

importator & distribuitor autorizat DTK Computer

Distribuitor
DTK Computer

Canon

HEWLETT PACKARD Authorized Reseller

Microsoft Certified Dealer

EPSON

Iaşi, str. Grigore Ureche, bl. W. Mărăcineanu
tel./fax 032/213122, 213130

SPRINT COMPUTERS

your password for tomorrow

intel igent

RETELE DE CALCULATOARE
CONSUMABILE SI ACCESORII
IMPRIMANTE HP, CANON, XEROX

CERTIFIED ISO 9002

Str. Gh. Ghibănescu nr.1(în dreapta Palatului Culturii) Tel: 032/ 211.381

REL COMPUTER

Distribuitor autorizat
LG EPSON LANIER
Calculatoare, imprimante, copiatoare
Case de marcat , cîntare electronice, consumabile
Iaşi, Şos. Arcu nr. 12, Bl. Z18, tel./fax 032-214190

IMPACT Computer Shop & Internet Café

Oferim soluţii

Rate — Pentru un calculator cumparat de la noi

CASTIGATI 10% **REDUCERE** din pretul unei imprimante timp de 1 an.

Comstart'93 Cuza Voda 43 tel/fax: 215341, 215203, 279890

FERAX & FERAX COMPANY

Distribuitor autorizat: IAŞI, VASLUI, BOTOŞANI, SUCEAVA

Konica
Copiatoare digitale şi color

GLORY
Echipament bancar

LAMIREL
Aparatură de birou

PAPETĂRIE, RIBOANE
Recondiţionare cartuşe toner imprimante laser

Service autorizat / piese de schimb originale şi consumabile

Iaşi, str. Cuza Vodă 30-32
Tel./fax: 032 - 11.65.01
GSM: 092.389.135 / 092.389.136
e-mail: ferax@mail.dntis.ro

auto technic

B-dul Păcurari nr. 589 (fostul Coleus), tel. 219291
B-dul Independenţei (vis-a-vis de NIPPON), tel. 213101

- Calculatoare
- Imprimante
- Consumabile

Plata în 12 - 24 RATE!
cu şi fără avans !

Oferta specială !

Cyrix MX 6x86 / 233 MMX ... 5.095.000 lei
AMD K6 2/266MHz ... 5.595.000 lei
NOU! AMD K6 2 (3D Now!™) 266MHz ... 5.870.000 lei
INTEL Pentium 233 MMX ... 6.090.000 lei
Pentium II CELERON ... 5.970.000 lei
Pentium II KLAMATH 266 ... 8.249.000 lei
Imprimantă Canon BJC 250 ... 1.599.000 lei

1 - 3 ani garanţie
TVA inclus
NOU! Calculatoare FIC
(FIRST INTERNATIONAL COMPUTERS)

STOC NOU - Second hand

ACER 386 - SX/20, ISA, 4/40; 14" VGA Color ... **1.299.000** lei
DELL 486 DX 2/66, 8/120, 14" SVGA Color ... **2.899.000** lei

6 luni garanţie *TVA inclus*

INFOSERVICE

"AGER" ⇒ ISO 9002

Cyrix/ IBM 233 MMX 6x86	5.170.000 LEI
AMD K6 266 Mhz	5.775.000 LEI
PENTIUM 233 MMX	5.899.000 LEI
PENTIUM II 233 MMX	7.449.000 LEI

MB INTEL TX 512KB HDD 2.1 Gb, 16 MB SDRAM Video Card 1 Mb, Monitor 14" Digital

PRETURILE INCLUD TVA

PLATA IN RATE

10% avans 12, 24 rate prin BANCA

Bd. COPOU nr. 4
Sub Camera de Comert si Industrie
Tel./Fax: 211745/144718

Copiator Digital
XEROX Document Centre
220/230

XEROX THE DOCUMENT COMPANY

LEASING
3 ANI!

GIROS COMPANY
Iaşi, Str. I. C. Brătianu 20-22
☎ 032/210.872

TONER

piese de schimb // service
pentru imprimante jet sau laser

RATE!
hirtie pentru copiator şi imprimantă, calc A4 / A3

Copiator OCE 2075
A4/A3, 22 copii/minut,
ZOOM **6.500.000** (TVA inclus)

ZACH & SON
21.98.85
14.58.22
21.16.17

ZACH & SON Aleea Sadoveanu nr. 2
219885 145822 211617

Pentium P233 MMX	6.100.000 lei
Pentium II 233 MMX	6.600.000 lei
Pentium II 266 MMX	6.850.000 lei

Preţurile includ TVA.

Sistemul include:
Mb TX 512, HDD 2.1 Gb, 16 Mb SD RAM,
Video card 1 Mb, Monitor 14" SVGA

RomUS Trading & Development Ltd.

RD Computers

Bd. Copou 3
Tel./Fax 210492
e-mail: sales@romus.com

NOUA LUME A SUCCESULUI

AGENDA OMULUI DE AFACERI

ETNIS

Reprezentanța firmei germane **Vaillant** pentru Moldova, vă oferă:

- *Centrale și cazane pentru încălzit*
- *Echipamente condiționare și climatizare*
- *Radiatoare de oțel, aluminiu și fontă*
- *Rezervoare gaze lichefiate "Shell"*

Proiectare, montaj și garanție 3 ani
Plata în 6 rate lunare

Iași - Str. N. Iorga 7D, bl. F5, tel. 032/230113,
fax 032/232690, telemobil 094613246, 094554249

ROTHERM

Reprezentant al firmei
FERROLI și RADSON

- *Cazane și centrale termice gaz metan, motorină*
- *Radiatoare aluminiu și fontă*
- *Echipamente condiționare și climatizare*
- *Dealer autorizat Butan Gaz*

Plata în rate !
Proiectare, montaj, garanție, service etc.

Iași - Bd. T. Vladimirescu nr. 40 (Bucșinescu)
Tel./Fax: 032/175105, 272340

ELECTRA

lider național interfoane

Instalează, cu plata în rate

INTERFOANE DE ACCES CU CARTELĂ
marca ELECTRA

blocuri, vile, sedii de firmă

"pentru liniștea dumneavoastră"

Iași, str. Împăcării 35, bl. 919, Nicolina II,
tel.: 032/126276

DAS

Depozit en-gros

MATERIALE ȘI ECHIPAMENTE
pentru instalații

(Romstal, Vaillant, ACV, Guillot, Remeha, De Longhi, McQuay, York)

REDUCERI PÎNĂ LA 15%

Iași, str. Aurel Vlaicu 87,
Tel./Fax: 032-175.488, mobil 094/630.512

CASA DESIGN

Reprezentant BOSCH Germania, ACV Belgia

Prețuri fără concurență pentru:

- *Cazane și centrale termice gaz, motorină*
- *Radiatoare fontă, oțel și aluminiu*
- *Aparate condiționare și climatizare*
- *Amenajări interioare*

Proiectare, montaj, garanție, service

Iași, str. Gîrdu nr. 10,
Tel.: 032-212073, mobil 092-725651

ELECTRONIC RESEARCH CENTER

FIRMĂ ROMÂNO-AUSTRIACĂ

vă oferă în rate

INTERFOANE de SCARĂ

Iași, str. Armeană nr. 2, tel. 032-116666

APROTEM SA

comercializează:

- *PIESE SCHIMB tractoare, mașini agricole, auto și rulmenți*
- *MATERIAL DE UZ GENERAL carbid, anvelope, materiale electrice, haine protecție, îngrășăminte chimice*

Șos. Manta Roșie 9,
tel: 230130, 231141, fax: 231566

UNITRADE

Un partener pentru:

- **MOBILIER BIROU**
- **AMENAJĂRI INTERIOARE**

Iași, bd. Copou nr. 4, tel. 032/213455, 213456

CIMEXIM

Reprezentanță ROMSTAL

- *microcentrale, cazane, injectoare, vase expansiune, boilere, pompe circulație și submersibile, hidrofoare, radiatoare aluminiu și fontă, accesorii, sanitare, scule BOSCH, condiționare aer*
- *contoare ZENNER de apartament*

Proiectare și execuție. Prețuri promoționale !

Iași, Bd. T. Vladimirescu 4,
tel. 032/216397, tel./fax 211082

BRECO IAȘI

PLĂCI ȘI CERNELURI TIPOGRAFICE

Tel/fax: 032/230094

EUROPA GROUP

DISTRIBUITOR BOSCH, ARISTON, BERETA

- CENTRALE TERMICE
- RADIATOARE FONTĂ, OȚEL, ALUMINIU
- CLIMATIZARE
- APOMETRE

Tel. 094-624399, 094-629603

MOLID

Pentru siguranța dumneavoastră!

- SISTEME DE ALARMĂ PENTRU EFRACȚIE, INCENDIU, AUTO
- DISPECERAT DE SUPRAVEGHERE - TELEFONIC ȘI RADIO -
- INTERVENȚIE INARMATĂ I.G.S.

Iași, Bd. Copou nr. 3, et. 4, (Clădirea Trust Construcții)
tel: 032/216671, fax: 032/214564

ELYTIS SRL

- *FIRME LUMINOASE*
- *COPERTINE*
- *AMENAJĂRI INTERIOARE*

Șos. Păcurari, bl. 556
Tel. 094 642.765, tel/fax: 219.972

MICA INDUSTRIE

produce gama de mobilier
MOBISET
din lemn și pal de import

* birouri * sufragerii
* dormitoare * bucătării

standardizat sau la comandă, la orice dimensiuni.

Plata în rate, la prețuri care vă convin(g) !

Str. Ipsilanti nr. 19; str. Morilor nr. 11
Tel. 114.737, 117.116, 117.755

MICA INDUSTRIE

CO_2 *Acum reducere de preț 5%*

- CO_2 natural - 98,95%
- CO_2 "BUSE" - 99,95%
- verificări, reparații și încărcări tuburi CO_2 și stingătoare PSI cu pulbere și CO_2
- capsule autosifonante

Iași, Platforma Abator - Tătărași
Tel. 032-178774; 092-535016

TOFAN GRUP

comercializează:

anvelope și camere auto
(produse de Danubiana și Victoria Florești)

Iași- Șos. Păcurari nr. 92 (în incinta Transmixt SA)
Tel. 032/154.343, 251.837

SOMETCHIM

prin magazinul Vama Veche

- *produse electrocasnice (TV color, frigidere)*
- *mobilier, covoare, articole de pescuit, menaj, papetărie, alte produse metalo-chimice*
- *avans 40% - rate: 6-12 rate, în funcție de valoarea dolarului*

Adaos minim

Str. Gării nr. 22

MIRFAN MOBILUX

oferă

- *mobilă sufragerie* • *holuri*
- *dormitoare* • *bucătării*
- *mic mobilier*

Plata în maxim 36 rate lunare

* Program luni - vineri: 10.00 - 18.00

Alexandru cel Bun (vis-a-vis de magazin Minerva)
tel. 032/152647

CROSSLAND CO.

HAINE SECOND-HAND

Import Canada
Preț de en-gros

Str. Căminelor 28,
tel./fax 032/219016, 219654, 253158
mobil: 094/876834, 625695

NETINVEST IAȘI

comercializare și fasonare OȚEL BETON

comercializează:

- SÎRMĂ LAMINATĂ
- PLASE SUDATE
- PLASĂ RABITZ
- ELECTROZI SUDURĂ SURPERTIT FIN ȘI SUPERBAZ
- ȚEVI LAMINATE LA CALD

Depozit central: B-dul Chimiei nr. 14
tel/fax: 032/217745

ZIMBRU

CO_2 **Preț unitar 2500 lei/kg**

- *îmbuteliere tuburi CO2*
- *livrare pe loc (cu tub la schimb)*
- *reparații tuburi defecte*
- *transformări (tub O2 - tub CO2)*

Iași, B-dul Chimiei nr. 2
tel: 032/137260 - 128

RAINBOW

SPĂLĂTORIE - CURĂȚĂTORIE CHIMICĂ RAPIDĂ

ONORĂM COMENZI LA DOMICILIU

program zilnic 8.00 - 20.00
sîmbăta 8.00 - 14.00

Iași, str. Gh. Doja nr. 10, tel: 032/124636

MONSSON

CONSTANTA
Societate romano-suedeza
Moara cu traditie si calitate
capacitate **24** tone/zi

Va ofera :
- **faina** *tip 650*
- **faina** *tip 550*
- **faina** *tip 480*
- **tarite**

Transport la cerere

telefon 094-664499
telefax 018-611611

QUATTRO STAGIONI SRL
ROMÂNIA
Importator direct Italia

comercializează en gros

tricoturi, tercoturi, stofe, mătăsuri, căptușeli, inserții adezive.

Roman, b-dul Republicii, nr.46
tel: 033-721820,fax: 033-232528,
mobil 092389691

S.C. RULMENȚI S.A.

Anunță că începînd din luna aprilie a.c.
produsele sale vor fi disponibile prin noua sa rețea de distribuție avînd centre de desfacere în orașele: București, Ploiești, Craiova, Tîrgu-Jiu, Satu Mare Cluj, Brașov, Tulcea, Iași

BÎRLAD, TEL. 035/41.58.26
FAX 035/42.18.39

ȚIGĂRI CARPAȚI

EN-GROS (10t)

HAINE LA KG

IMPORT GERMANIA
COLECTĂ DIRECTĂ

Tel: 092/391.895, 222.912

MICĂ PUBLICITATE pe Internet

- pentru persoane fizice
  - căutare oferte locuri de muncă în străinătate, matrimoniale, diverse
- pentru persoane juridice
  - OPORTUNITĂȚI DE AFACERI
  - SOLUȚII DE AFACERI

Mai multe detalii la tel. 032-271.333, int. 123

CENTRE PRELUARE ANUNȚURI MICA PUBLICITATE - MONITORUL

FLORA - Tătărași

Oferă:

- carne, preparate din carne
- lactate, specialități, dulciuri
- pîine, produse de panificație
- băuturi alcoolice

Cele mai mici prețuri! Calitate garantată!

Program: luni-vineri 6.00-20.00; sîmbătă 7.00-15.30; duminică 8.00-14.00
Str. Vasile Lupu nr. 110, tel. 032/175094

ORIGINAL - Dacia

Oferă:

- preparate din carne
- lactate, dulciuri
- pîine, patiserie
- produse de cofetărie

Program: NON STOP
Str. Vitejilor, bl. 3SD8, tel. 032/250879

AVALLON MUSIC

vinde en-gros și en detail:

- **casete audio și CD originale** WARNER, BMG, SONY, POLYGRAM, EMI
- **casete audio și video NEÎNREGISTRATE** TDK, SONY, RAKS, BASF, SAMSUNG
- **aparatură electronică (5-10% comision)**
- **CD recordabile, diskete, soft**
- **XEROX 300/A4, 600/A3**

PROGRAM: zilnic: 8^{00}-20^{00},
sîmbăta: 9^{00}-16^{00} ,duminica: închis
Tg. Cucu (blocul cu coloane), tel. 032/175838, 270718

VAMA VECHE - Gară

La intrarea în magazinul
SC SOMETCHIM SA (partea stîngă)

Magazin universal

Program: luni-vineri 8,00-16,00 sîmbătă 8,00-12,00
Situat la intersecția dintre strada Gării și Străpungerea Silvestru.

ARIO - Păcurari

comercializează:

- covoare, mochete, festonat covoare și mochete
- confecții blană și piele naturală
- îmbrăcăminte
- stofe mobilă și perdele

Produse de calitate cu plata în rate!

Program: zilnic 10.00-18.00; sîmbătă 9.00-17.00
duminica închis
Bd. Păcurari 142, bl. 585, tel. 032/163928

E.M.I. - Bd. Independenței

Comercializează:

- frigidere, lăzi și vitrine frigorifice
- mașini de spălat, aragaze
- televizoare, produse electronice
- electrocasnice, electrice

Program: luni-vineri 8.00-19.00;
sîmbătă 8.00-13.00; duminică închis
Bd. Independenței, tel. 032/117530

C.M.V.- Podu de Piatră

Oferă:

- produse alimentare, dulciuri, băuturi alcoolice
- cosmetice
- instalații sanitare, căzi, aragaze

Bun gust și calitate la prețuri atractive!

Program: luni-vineri 6.00-21.00;
sîmbătă 7.00-21.00; duminică 8.00-13.00
Complex Podu de Piatră, tel. 032/135598

1001 Articole - Menaj - Podu Roș

S.C. METALO-CHIMICE S.A.
Magazinele C.130 și C.131

Comercializează:

- obiecte de uz casnic
- veselă și obiecte de menaj
- electrice și electronice

Program: luni - vineri 8.00 - 20.00;
sîmbătă 8.00 - 16.00

ELGINA - Alexandru cel Bun

CASĂ DE AMANET

Oferă:

- preparate din carne
- lactate, pîine, băuturi alcoolice
- zahăr, ulei, ouă, făină, dulciuri
- produse pentru curățat și uz casnic

Prețuri minime!

Program: luni-vineri 7.00-20.00;
sîmbătă 7.00-14.00; duminică 8.00-14.00
Bd. Al. cel Bun nr. 44, tel. 032/152070

Vînzări

■ FĂRĂ: pete, rupturi, supraelastic. Haine second-hand S.U.A. , design deosebit. Tel.01.252.40.62.

IMPORTATOR DIRECT

ÎMBRĂCĂMINTE SECOND-HAND vinde EN GROS, prin punctele de desfacere din: BRĂILA - str. Grivița 151, tel. 039/611825; TECUCI - Centrul comercial GALGROS; ONEȘTI - tel. 092/391690, 034/324783, FOCȘANI - Complex Comercial LVG stand 88 tel. 092/501129; GALAȚI - Complex Comercial COMRIMET, intrarea principală tel. 092/287885; ÎMBRĂCĂMINTE DE SEZON - baloți de 50 kg, preț negociabil.

■ **SC vinde tablă aluminiu: 0,4; 0,5; 0,7; 0,8; 1;1,2;1,5;2;2,5;3;5 mm striată 2,5; 3; cutată: 0,5;0,8; stuco: 0,7; 0,9; 1,2; cornier aluminiu; profil firmă luminoasă; tablă zinc 0,4. Tel. 034-117883.**

■ Vînd en-gros îmbrăcăminte și încălțăminte second-hand de sezon, baloți sigilați. Importatori direct Belgia. Tecuci - 036.813629.

OFERTĂ SPECIALĂ

VODCĂ și ROM, en gros, 4000 lei/l. Tel. 092-230331.

■ **Vînd cîine rasă pură, CHAW-CHAW are 10 luni (fetiță). Tel. 094-588781.**

■ Urgent și ieftin, proteză cimentabilă șold drept, cu articulație sferică, mărimea 54, import. Telefon 290787.

BIJUTERII AUR

Verighetă, lanț (4,5 g). Aur prelucrat, de 14 K. Preț 100.000 lei/g. Telefon 175508.

COLECȚIE DE TIMBRE

Colecție de timbre românești neobliterate, inclusiv colițe, la preț de catalog (perioada 1969-1987). Telefon 094/564446.

STORCĂTOR BRAUN

STORCĂTOR DE FRUCTE BRAUN. TELEFON 175508.

BOFA

TRUSĂ COMPASURI BOFA. TELEFON 175508.

ROTRING

TRUSĂ ROTRING (4 STILOURI SI 3 REZERVE); TRUSĂ ȘABLOANE LOGAREX. TELEFON 175508.

RICHTER

TRUSĂ COMPASURI RICHTER. TELEFON 175508.

■ Mașină de spălat Albalux 7.1. Telefon 175508.

■ Vînd mese de biliard noi, cu placă de marmură sau înlocuitor, sistem cu fise și la oră, accesorii, mobilier birou. Transport. Prețuri fără concurență. Telefon 094/580068; 030/441184; 030/442724. (128669)

■ Utilaje patiserie: malaxor aluat 20 kg, robot creme 20 kg, mașină înghețată SUA. Telefon 094/559485. (1753790)

APOMETRE

Contoare ZENNER și NARVAL, agrementate, la cele mai mici prețuri, numai la Magazinul ALFA din Complexul "Ștefan cel Mare", vizavi de "Asirom". Telefon 177857. (1753793)

■ Slaif mare de tîmplărie, freză, abric, circular, compresor și mașină de găurit. Telefon 032/163904. (1752560)

■ BIOPTRON, nou. Preț 4 milioane, negociabil. Telefon 094/207033.

■ Tablă zincată (SIDEX) și orice fel de produse laminate la prețuri fără concurență. Telefon 036/419985; 092352893. (1251982)

MATERIALE DE CONSTRUCȚII - S.C. MOLDIFCA S.A. IAȘI

Vinde, prin depozitul Dancu din Șoseaua Iași - Ungheni nr. 11, următoarele materiale de construcții: nisip, pietriș - mărgăritar, balast, ciment, var, tuburi canalizare Dn 200 - Dn 800. Se asigură transportul. Telefon 176010. (1753244)

■ Urgent, două fotolii, o masă bucătărie, canapea, covor persan 2x3 m, negociabil. Telefon 252826. (1752719)

TABLĂ ZINCATĂ

Sidex Galați, 2000X1000X0,4 mm, preț 58.000 lei/coala, uși, geamuri, mobilier la comandă. Telefon 177745 sau 092389114. (1753037)

■ Tablă zincată 0,4x1230x2000 (SIDEX Galați). Preț avantajos. Pentru orașul Iași transportul este gratuit. Relații la telefon 032/125266; 239436.

■ S.C. vinde ciment - 700 lei/kg; var la saci - 660 lei/kg - TVA inclus. Adresa: Sergent Grigore Ioan nr. 7, rond tramvai Canta, peste linia CFR. Telefon 094/584630. Program 7,00-17,00. (1752805)

■ Telefoane Nokia 1611, Philips Fizz, Motorola 7200. Preț 750.000 - 1.000.000. Telefon 032-217611 sau 092-352801. (1753277)

■ GSM Siemens S6, stare perfectă, încărcător mașină plus încărcător casă, 1.700.000 lei, negociabil. Telefon 094/863657.

■ Pătuț pentru copil; stare perfectă. Telefon 216768. (1246245)

■ Cîine - rasa ciobănesc românesc, 2 luni, preț foarte, foarte avantajos. Relații la telefon 179585, după orele 17.00.

■ Pianină Doina - mică. Telefon 146650. (1753464)

■ Frigider Arctic 240 l, preț 750 mii lei fix, frigider tip combină Bosh, dezghețare automată, capacitate 322 l, formată din 3 părți, un congelator, la mijloc frigider, jos răcitor, stare impecabilă cu doar 1,4 milioane lei, fix. Telefon 155225; 164346; 094827314. (1753343)

■ S.C. MOZART COM S.R.L., cel mai mare importator direct de haine second-hand din țară, vă oferă baloți la 45 kg, original sortate de exportator. Stoc nelimitat! Prețuri avantajoase! Adresa: Tg. Mureș, str. B-dul 1Decembrie 1918 nr. 255. Telefon 065/255896 - depozit; 065/256274 - fax; 018/590512 - mobil; 018/626815 - mobil. Deschis: luni-vineri, 9,00-18,00. Închis: sîmbătă-duminică.

■ Vînd 10 t fîn, 600-650 lei Kg. Relații telefon. 031/520107

■ Vând cuptoare și malaxoare panificație. Tel 030/216582 orele8.00-18.00

■ Vindem încălțăminte second-hand în saci sigilați - 21.900 lei cu TVA și haine second-hand din COLECTĂ DIRECTĂ - preț 12,900 lei cu TVA. Vînzări pe credit de la 1.000.000 pînă la 200.000.000 lei.Telefon 031/511634; 031/512945; 094/503902

■ VINDEM LA CEL MAI MIC PREȚ SACI DE POLIPROPILENĂ (RAFIE), PENTRU MORĂRIT; CEREALE, SEMINȚE, ZAHĂR, ÎNGRĂȘĂMINTE, ETC. TEL. 041/66.58.98; 041/695.686; 041/516.158.

■ SC PISCICOLA SA Neamț vinde pește proaspăt (crap, fitofag, caras) în perioada 1 septembrie 30 octombrie. Relații la tel. 033-217836; 033-212018; 033-724127.

■ Vînd aparatură vulcanizare chioșc metalic 6x6 mp. Telefon 094897134.

■ Vînd urgent repatriere din Franța. Relații la telefon 031/518276 sau 094/883783.

■ Vînd bijuterii aur 14 K, cu factură, 75.000 lei/gr., cu taxele plătite, aur pt. topit - 55.000 lei/hg. de 14 K, TVA inclus. Tel. 094-567000.

■ Vînd 2 societăți SRL, activități multiple, fără activitate. Telefon 031/617159, între orele 18.00-20.00.

■ Vînd avantajos 2 mașini de tricotat finețea 8, în stare foarte bună de funcționare. Tel. 039/635946.

■ Vînd cățel și două femele a 15 luni, rasa Rottweiller. Preț 200-300 DM. Telefon 030/521546.

■ **SOCIETATEA PARABOLIS EQ SRL OFERĂ LA PREȚURI MINIME HAINE SECOND HAND EN GROS IMPORT BELGIA. PRIMĂ CALITATE. BALOȚI SIGILAȚI. RELAȚII LA TEL. 094-593872, 034-182856.**

■ Vînd pianină "Belarus", placă bronz, stare excepțională, preț negociabil. Tel. 039/620074.

■ Vînd vioară originală marca "Buder Placht", an fabr. 1871. Tel. 039/614473

■ S.C. "MONDOPROD-ARPIMEX" S.R.L. oferă firmelor interesate, comenzi de confecții textile de sezon, în sistem lohn. Se asigură asistență tehnică de specialitate. Relații la tel. 033/215.043; fax 033/221.666.

■ Vînd mașină rotativă italiană spălat sticle 250, 500, 1000 ml. Capacitate 3000 sticle/h . Tel. 030-222973.

■ Două vitrine frigorifice, o ladă frigorifică. Predau contract dozator - patru butoaie KEG - tub BC; rafturi diferite, dimensiuni din cornier, postament din sticlă (11 buc.). Telefon 092/374605; 032/153175. (1754181)

■ Combină păioasă Claas Columbus, masa 2m - 5.000 DM și tractor Guldner - Burgun de 25 c.p. cu plug, prășitoare, semănătoare 5.000 DM. Informații la telefon 138023 sau 032/138023. (1753138)

■ Cazan pentru centrală gaz metan și lemne. Telefon 122766.

■ Cavou 3 cripte în Cimitirul "Eternitatea". Telefon 170547. (1753047)

■ Ofer gratis pui de pisică (rasă comună) iubitorilor de animale. Telefon 174232. (1753048)

■ Frigider ZIL și combină frigorifică RICHARDT, ambele în stare de funcționare, preț negociabil. Telefon 165944, după orele 16,00. (1251595)

■ Pui dog german. Relații la telefon 032/137703. (1753131)

■ Sejur VENUS, la hotel, cu un prînz. Relații la telefon 177166. (1753318)

■ S.R.L. - domenii: producție, prestări servicii, comerț. Urgent, avantajos. Telefon 763878, după orele 16,00. (1753304)

■ S.C. DRIP S.R.L. vinde imediat reportofon BUSICORD - japonez; combină muzicală cu două boxe - 60 VA - Electronica; cinci casete audio înregistrate; minicameră video - PANASONIC, TV color SIRIUS, TV color ALFA, TV Diamant cu lămpi - pentru piese; bicicletă format mediu PEGAS; inele, verighete, cercei, brățări aur, prețuri convenabile. Relații la Hotel "Unirea" camera 511 de luni pînă vineri - orele 10,00-14,00; 16,00-21,00, sîmbătă - 9,00-13,00. (1753302)

■ S.C. T.I.M.I. S.A. vinde din stoc materiale pentru construcții industriale și civile (armături, reducții, flanșe, coturi, diverse). Arzătoare Amal 640 și 1000 cu combustibil lichid. Lista se poate consulta la sediul firmei. Telefon 232736. (1754152)

■ Sifonier - două uși cu corp deasupra, din lemn masiv, o masă cu taburete, stare excepțională. Preț avantajos. Relații la telefon 131321. (1753120)

■ Rochie mireasă, mărimea 46-48. Preț avantajos. Telefon 150325, 158325. (1752610)

■ Loz "Vila de Aur", perioada 1-7 martie. Telefon 150257. (1251488)

■ Urgent. Brutărie, comuna Vînători - Pașcani. Relații la telefon 252448. (192991)

■ Celular Ericsson - GH 198, încărcător inteligent. Preț 1.000.000 negociabil. Telefon 032-232140; 094879210; 094611094. (1753270)

■ Pian cameră cu coadă, marca Stingl - Austria, placă bronz. Telefon/fax 030/372212. (1753252)

■ Aspirator japonez și teasc noi - inox. Prețuri avantajoase. Telefon 127612. (1753117)

■ S.C. profit de activitate: desfacere produse alimentare, dotat cu utilaje și fond de marfă cu cedare spațiu comercial, contract de închiriere 130 mp. Telefon 259233 sau la sediul firmei din str. Tabacului nr. 1, vizavi de Biserica Catolică, Tigarete. (1753104)

■ Grup electrogen 250 KwA cu motor WOLLA, 30 ore funcționare, eventual numai motorul. Telefon 032/214820, orele 8,00-16,00. (1753987)

■ Hidrofor Prima Press 750, fabricație Germania, 3.000 l/h, aspirație 9 m, refulare 43 m; lucrează la 6 barri. Telefon 144846. (1251978)

■ 980 de acțiuni la Societatea de Valori Mobiliare (SVM) BROKER Cluj-Napoca. Preț 70.000 lei/acțiune. Telefon 092/352772.

■ Verighete, lănțișoare, inele, cercei, numai la 65.000 lei/gr. Telefon 210930. (1752906)

■ Aspirator japonez, nou. Preț negociabil. Telefon 127612. (1752912)

■ Frigider cu congelator NEI, nefolosit, capacitate 299 l, garanție un an începînd cu luna 08.1998. Telefon 123851. (1752885)

■ Presă de ulei cu presare la rece, eventual schimb cu floarea-soarelui etc. Telefon 032/143493, seara. (1251891)

■ La cel mai mic preț, saci de polipropilenă (rafie) pentru morărit; cereale, semințe, zahăr, îngrășăminte etc. Telefon 041/665898; 041/695686; 041/516158.

■ Urgent, pui cocker spaniel, 7 luni, vaccinat, exemplar deosebit. Telefon 114163.

■ Pian, marcă vieneză, stare excepțională. Telefon 132467. (1753351)

■ Haină de piele, pentru damă, mărimea 46-48, de tip "sahariana", model deosebit, nouă; pardesiu stofă lînă, nou, mărimea 46-48. Telefon 122720. (1753359)

■ Cuptor patiserie, electric, inox, 6x0,25 mp. Telefon 094/588346; 094/642726. (1753442)

■ Vînd din stoc floarea-soarelui din producția anului 1997. Telefon 032/213731; 094/613455.

■ Pat dublu cu ladă detașabilă. Telefon 173185, după orele 17,00. (1753346)

■ Cadă fontă baie de 1.700 mm, 11 elementi calorifer fontă 35x25 cm, fereastră cuplată cu jaluzele interioare 1,00x1,50 cm, portbagaj auto, bolțuri și electromotor pentru Volswagen (benzină). Telefon 140938. (4470383)

■ IVOMEC, flacoane 100 ml. Telefon 147386. (1754206)

■ Aparat foto PRAKTICA cu reglaje manuale împreună cu trei obiective (f 50, f 135, f 200) și blitz. Telefon 171791. Preț 1,5 milioane, negociabil. (1754058)

■ Pui - cîine, rasa ciobănesc german, vîrsta două luni. Exemplare deosebite. Telefon 178603. (1754059)

Electronice

■ Vînd CALCULATOARE 486-DX33, DX66, 8x75 etc., monitor 13'', expreso, filtre, lămpi halogen, mixere, roboți. Telefon 094-551109, 094-551053

■ Vînd VITRINE FRIGORIFICE, lăzi, motoare 3W - second-hand. Telefon 094-551109, 094-551053.

■ Vînd TV 55', tuburi 55,51,63 noi, TV second hand. Telefon 094-551109, 094-551053. Caut cursă externă, 39 m.c. - 3,5 tone.

■ **Vînd MERCEDEZ 206 , înmatriculat preț convenabil. Tel. 092-319354.**

■ **GSM Siemens S6, stare perfectă, model mic, elegant, încărcător mașină plus încărcător casă, 1.600.000 lei, negociabil și cartelă Dialog 50. Telefon 094/863657.**

MARCATOARE PREȚ

Marcatoare preț, etichete, aparate lipit pungi - prețuri promoționale. S.C. ELCOSERV S.R.L. Iași, telefon/fax 230205. (1752589)

ELCOSERV S.R.L.
ECS
Tel.230205
IAȘI

ELCOSERV ECS. Stampile, tușuri, suporți COLOP. Str. Decebal nr. 1, cam. 30. (1752589)

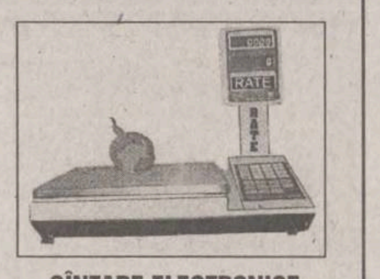

CÎNTARE ELECTRONICE

Cîntare electronice. Distribuție și service prin: S.C. ELCOSERV S.R.L. Iași, telefon/fax 230205. (1752589)

CASE DE MARCAT ELECTRONICE

Case de marcat electronice. Distribuție, service, consumabile prin S.C. ELCOSERV S.R.L. Iași, telefon/fax 230205. (1752589)

CASE DE MARCAT - CÎNTARE ELECTRONICE

Prețuri de DISTRIBUITORI! Facilități de plată în RATE! Asistență tehnică, garanție și postgaranție asigurată de specialiști cu experiență. Reparații pe bază de comandă. NOU! Creșterea capacității de înregistrare, prin eliminarea zecimalelor la ELKA 82M. S.C. INITA S.R.L. Iași, str. Mitropolit Varlaam nr. 5, telefon/fax 032/131726. (1752941)

CASE DE MARCAT ELECTRONICE 3 MODELE

S.C. Mora Electronics S.R.L., telefon 212735. (1753427)

BALANȚE ELECTRONICE JAPONEZE

Balanțe și platforme electronice. S.C. Mora Electronics, telefon 212735. (1753427)

■ TDK audio-video, CD-uri recordabile, dischete, baterii en gros și en detail. Relații la Magazin "Avallon", Tg. Cucu, blocul cu cloane, telefon 175838.

■ CD Playere Denon, Fischer (5CD), Road Star, Schneider, Goldstar, combine Samsung, Goodmans, radio - CD Intersound, RC auto Alpine Thomas, radio Sonoclock Grundig, magnetofon Grundid, toate vizibile la Magazin Avallon, Tg. Cucu, blocul cu cloane, telefon 175838.

■ Deck-uri Dual, Radiotehnika, Universum, Scaneider, telefon Akai, Mitsubishi, Sony, Saba Amplitudiner Technics, Tuner Saba. Vizibile la Magazin Avallon, Tg. Cucu, blocul cu cloane, telefon 175838.

■ Orice telecomandă pentru televizor (95.000 lei), video, satelit, transformatoare de linii. Telefon 092/368868.

■ TELEVIZOARE JAPONEZE DiStar acum în România, numai prin REM. Prețuri promoționale începînd de la 179 USD fără TVA. Sunați acum! Telefon 033/232.211; 033/232.212.

■ Cameră video digitală (pentru filme, pe computer, videomail etc.) cu accesorii, noi. Preț 1.000.000. Telefon 162445, pentru Bogdan, seara. (1753276)

■ Televizor Diamant cu integrate, imagine ideală. Telefon 114931. (1752865)

■ Televizor alb-negru cu circuite integrate, în stare perfectă de funcționare. Telefon 111229, toată ziua. (1752865)

■ Tv. color marca Telefunken, cu diagonala 70, cu ecran de protecție, cu teletext, stereo, bandă largă cu telecomandă. Preț 1.250.000 lei - fix. Relații la telefon 250202. (1251593)

■ SUPER FIT S.R.L. Buzău vă oferă en gros tv. color (de la 55 DM în sus), utilaje frigorifice, mașini de spălat automate, aparatură video și audio, toate sunt la prețuri fără concurență. Se asigură transport avantajos. Telefon 038/413271; fax 038/721621.

■ Minicameră video Sony 0,6 Lux, model CCD-TR 44, sistem NTSC, multiple facilități 110 X variabile zoom, back light, program AE etc. Preț 6,5 milioane, negociabil. Telefon 147386. (1754206)

Angajări

■ Grup de firme străine organizează concurs pentru ocuparea următoarelor posturi: strungari, lăcătuși, frezori, electricieni, ingineri mecanici și electricieni, marinari și ofiteri maritimi punte și motor. Se asigură salarizare deosebită. Rel. suplimentare la tel. 039/684692, orele 8-14.

■ **NARADO MANNEQUIN - FIRMĂ DE IMPRESARIAT ARTISTIC ROMÂNO-ELVEȚIANĂ - selecționează tinere 19-27 ani cu potențial de dansatoare, care vor fi pregătite (se asigură COREGRAFIE, COSTUME, CAZARE) pentru contracte de muncă în OCCIDENT: ELVEȚIA, LIECHTENSTEIN, AUSTRIA, CANADA, JAPONIA. OFERIM și CEREM SERIOZITATE MAXIMĂ!. Tel. 01-250.11.82; 01-250.97.95, 092-72.53.41.**

AGENȚIA INTERNAȚIONALĂ BARAN & CO

Oferă contracte de muncă, cu și fără dans, tinerelor, 18-28 de ani, în Elveția, Canada, Austria, Japonia, Mexic, Cipru, Turcia, Liban. Impresariem și trupe de dans profesioniste. Salarizare excepțională. Oferim și cerem seriozitate maximă. Asigurăm coregrafie, costume, cazare. Tel. 01-6663363, 092-241350.

■ **SC DUVAL selecționează tinere 18-28 de ani, pentru contracte de dans în ELVEȚIA, AUSTRIA, JAPONIA și CIPRU. Salarizare excepțională. Seriozitate maximă. Asigurăm coregrafie, costume, cazare, salariu. Tel. 01-6376659, 092-706672.**

■ Angajăm pentru cabana "STEJARUL" Botoșani stripteuse, condiții deosebite. Telefon 092396189

■ PROGRAMUL AU PAIR Romania(R) - program internațional de schimburi culturale - tineri între 18 și 28 ani, buni cunoscători ai unei limbi străine. Principala atribuție a unui Au Pair este să ajute familia gazdă la creșterea și îngrijirea copiilor. Familia gazdă asigură: cazare, masă + plata asigurărilor medicale, a cursurilor de limbă + 400 - 580 DM/lună. Un an în Germania, Olanda, Franța sau Belgia. Centre de selecție: Bacău, Brăila, Botoșani, Piatra Neamț, Suceava, Satu Mare. Tel. 034-187390; 094-593654.

■ SAXON'S S.R.L. angajează colaboratori - consilieri marketing. Telefon 212257.

■ S.C. ORIENT angajează confecționare. Telefon 155717. (1251996)

■ Pentru Israel, caut mecanici utilaje grele de drumuri și terasiere. Relații la telefon 272025. (1753045)

RELAD PHARMA IAȘI

Firmă distribuitoare de produse farmaceutice angajează urgent inginer de sistem, care să prezinte cunoștințe de programare avansată, baze de date (Fox Pro). Vîrsta maximă 35 ani. Fax 032/251842, 259828.

■ **Școlarizăm și angajăm tinere cu domiciliul stabil în orașul Iași, pentru funcția de operator schimb valutar. Relații la telefon 01/6884266 sau 01/2420932.**

■ S.C. CLEOPATRA SRL angajează inginer cu experiență în producția confecțiilor textile, vechime minim 2 ani. Cerințele sînt cele impuse de postul șef atelier producție. Telefon 220338.

■ Angajăm urgent vînzătoare pentru un nou și elegant magazin de dulciuri, băuturi fine și cadouri. Condiții: prezență agreabilă, dorință de afirmare, experiență. Relații la telefon 115344 sau 114637. Persoana de contact: Georgeta Vlădescu.

■ S.C. FORTUNA-ARCU SRL IAȘI angajează vînzători-gestionari (fete) și supraveghetori (băieți), pentru magazinele alimentare, în următoarele condiții: studii medii; stagiul militar satisfăcut (pentru băieți); abilitate în comunicare; prezență agreabilă. Oferim un salariu brut de 750.000-850.000 lei, încadrare cu carte de muncă și posibilități de promovare într-o echipă tînără și dinamică. Relații și înscrieri la sediul firmei din str. Arcu nr. 27, bl. 19, mezanin, sau la telefon 143207; 117036.

■ Farmacia Cantemir angajează farmacist. Relații la telefon 130690; 214995. (1753338)

■ Firma RTC Holding SA, importator, producător și distribuitor de produse papetărie-birotică, angajează agenți comerciali pentru orașul Iași. Condiții: studii medii sau superioare; experiență în domeniu (vechime minim 2 ani); autoturismul propriu poate constitui un avantaj. Se oferă salarizare (comision) atractivă și condiții de muncă foarte bune. Trimiteți C.V. pînă pe data de 15.09.98 la CP 22. OP 1 Iași, cod 6.600, sau la fax 032/217006. (1754182)

■ Grupul de firme MELCRET SA Iași angajează economiști, vîrsta maximă 35 ani. Informații suplimentare la sediul din str. De Nord nr. 5. Iași, telefon 177996. (1754401)

■ S.C. angajează agent comercial. Condiții: studii - cel puțin liceul economic sau teoretic; carnet conducere, profesionist; să cunoască piesele auto; vîrsta maximă 30 ani; stagiul militar satisfăcut. Cererile și curriculum vitae se vor depune la sediul firmei din Iași, str. Nicolina nr. 29. bl. 958, parter (în spatele blocului). (1753149)

■ S.C. ANCUȚA GRUP SRL, cu sediul în Podul de Piatră, angajează tonetară. (4470405)

■ Angajez confecționere și croitor. Telefon 221761. (1251490)

■ S.C. TEHNOTON SERVICE S.A. Iași angajează urgent șoferi profesioniști (B, C, D). Relații suplimentare la telefon 143390. (1753319)

■ Angajăm instalatori. Salariu minim 1.000.000 lei. Telefon 216717. (1753299)

■ Tînăr cu pregătire de optică medicală, mecanică fină sau ceasornicărie. Salariu 1.000.000 lei/lună. Telefon 092719702. (1246244)

■ S.C. MOTEXCO angajează confecționere pentru secția din incinta Tehnoton. Relații la adresă, zilnic între orele 10,00-12,00. (1753269)

■ Magazin alimentar, angajăm vînzători cu studii comerciale, seriozitate, garanție. Telefon 126906. (1753278)

■ Muncă pentru studenți în Marea Britanie, vara lui 1999, 720£/lună. Telefon 158291, orele 21,00-23,00. (1752607)

■ Agenție de impresariat angajează cu contract dansatoare, 18-30 ani, pentru Canada. Telefon 094/597801. (1754000)

■ SC ACTUAL SRL angajează confecționere, carte de muncă, plata în acord. Telefon 225467, 092/379998. (1753092)

■ Farmacia FARMAVITA angajează farmacist. Telefon 112043, program 9,00-19,00. (1752736)

■ Corpul Gardienilor Publici al județului Iași recrutează tineri (bărbați), vîrsta pînă la 40 ani, în vederea școlarizării pentru a deveni gardieni publici. Înscrierile se fac la Biroul Salarizare-Personal, din str. Bucium nr. 30, începînd cu data de 1.09.1998, pînă la data de 8.09.1998. (1753405)

■ Angajez persoană serioasă, externă, menaj, ajutor copil de grădiniță. Prefer candidați cu recomandări. Telefon 213248, seara. (1754160)

■ Barmană, vîrsta 25-35 ani. Telefon 215429. (1754404)

Diverse

HELP LINE - Pentru copiii noștri

Puteți primi GRATUIT informații privind alimentația și creșterea sugarului, zilnic între orele 16,00-17,00, la telefon 214002. Policlinica Sănătatea 2000 dr Iordache Constantin - medic primar pediatru.

ȘCOALA POSTLICEALĂ

Institutul Național Postliceal Pro Humanitas organizează sesiune de înscriere, fără concurs, la următoarele specializări postliceale:

■ asistență socială - psihotehnică;

■ finanțe-contabilitate;

■ birotică-administrație publică;

■ învățători-educatori;

■ comerț-administrație publică. Cursuri intensive: sîmbăta și duminica. Relații zilnic între orele 10,00-17,00, telefon 032-111624.

UNIVERSITATEA "Ștefan Lupașcu" Iași

primește înscrieri (2-16 septembrie, în localul din str. "Sf. Teodor" nr. 2 al Liceului "Emil Racoviță") și organizează admiterea (18-21 septembrie), pentru anul universitar 1998-1999, la: studii complementare, în cazul absolvenților de facultate (2 ani, zi), colegiu (3 ani, zi) și învățămînt superior de lungă durată (4-5 ani, zi, cu frecvență limitată sau fără frecvență), la 30 de specializări, din profilurile: matematic-informatic, filosofic, sociologic, politologic, istoric, filologic, jurnalistic, bibliologic, juridic, economic, silvo-peisagistic, cadastru, psiho-pedagogic, design, sportiv. Informații suplimentare se pot obține, zilnic, între orele 8-16, la telefoanele: 092/741233, 216622 și 116975, sau la localul menționat al Liceului "Emil Racoviță". (3017407)

■ ATLANTIC TURISM COMPANY organizează în perioada 5-14 octombrie excursie Italia + Franța + Spania. Preț: 900 USD. Înscrieri pînă la 15 septembrie. Telefon 032/224590, 213872.

STUDENȚI ȘI ELEVI

Numai în septembrie reduceri de prețuri la confecții-tricotaje, Magazinul "Maria" Centrul Civic, lîngă Bankcoop. (192989)

■ Grupul Școlar Preuniversitar "Prof.Dr.P. Brânzei", cu avizul de funcționare nr. 42143/4.11.1996, eliberat de Ministerul Educației Naționale, scoate la concurs următoarele catedre de specialitate, conform Ordonanței de Urgență a Guvernului nr. 35/1997, cu contract individual de muncă pe durată nedeterminată:

■ Școala postliceală sanitară (chirurgie, medicină internă, obstetrică, pediatrie, anatomie și fiziopatologie, științe medicale înrudite);

■ Școala postliceală de învățători-educatoare (pedagogie-psihologie și practică pedagogică);

■ Școala postliceală economică (finanțe și contabilitate). Se pot prezenta la concurs absolvenții promoției 1997-1998. Informații suplimentare la telefon 032/233923 și la sediul școlii din strada Română nr. 30, între orele 9,00-13,00 (Școala Generală nr. 21 "Ion Neculce". (1753450)

HARTA COMERCIALĂ A MUNICIPIULUI IAȘI

DIN 01 SEPTEMBRIE GĂSEȘTI HARTA COMERCIALĂ A MUNICIPIULUI IAȘI, LA TOATE CENTRELE DE DISTRIBUȚIE! TREBUIE DOAR S-O CERI!

■ Școala Postliceală Sanitară Iași organizează examen de admitere pentru Școala Postliceală Sanitară "Cristiana" (cu taxă) în perioada 10-18 septembrie. Școala "Cristiana" funcționează cu avizul Ministerului Sănătății și Ministerului Educației, acordă absolvenților aceleași drepturi pe care le au absolvenții școlii de stat. Școala asigură cămin și cantină. Relații suplimentare la telefon 114051. (1754163)

■ DIRECȚIA GENERALĂ DE MUNCĂ ȘI PROTECȚIE SOCIALĂ OFICIUL DE MUNCĂ ȘI ȘOMAJ IAȘI, str. Garabet Ibrăileanu nr. 4, telefon 032/141794, tel/fax 032/114671. Programul pentru Redistribuirea Forței de Muncă dorește să solicite oferte tehnice din partea furnizorilor specializați de servicii din județul Iași, localitățile Iași și Pașcani pentru următoarele măsuri active destinate unui grup țintă de salariați disponibilizați, afectați de concedieri și aflați sub incidența Ordonanței de Urgență nr. 9/1997:

■ măsura 1. - servicii de calificare și recalificare - nr. de beneficiari - 15 persoane;

■ măsura 2. - servicii de ocupare și mutare - consiliere socio-profesională, nr. de beneficiari - 48 persoane;

■ măsura 3. - servicii de consultanță pentru înființare de I.M.M.-uri, nr. de beneficiari - 20 persoane;

■ măsura 4. - servicii de creare de locuri de muncă în cadrul comunității (numai pentru administrația publică și locală), nr. de beneficiari - 30 persoane. Informații suplimentare pot fi obținute la Oficiul de Forță de Muncă și Șomaj - Iași. Vă rugăm să ne contactați la telefonul 141794 - dl. Morariu Constantin. Pentru părțile interesate va avea loc o informare la data de 25 septembrie 1998, ora 10,00, la sediul O.F.M.S. Iași. Data limită pentru ofertele pentru măsurile active este 22 septembrie 1998.

■ Firma UNIMEX COMPANY asigură procurarea sau după caz importul de automobile second-hand Germania, pe bază de comandă cu certificat Euro 2, la prețuri avantajoase. Se asigură factură originală și pentru aducerea ca aport capital firmă. Ex.: Ford Mondeo, Full option 9496, de la 15.500 DEM. Fax: 066/171899; telefon 094/564191; 094/590213.

GRĂDINIȚA ÎN LIMBI STRĂINE F.E.G. - INVESTIȚIE SIGURĂ PENTRU VIITORUL COPIILOR DVS

Grădinița în limbi străine din cadrul Fundației F.E.G. face înscrieri pentru anul școlar 1998/1999. Grădinița dispune de personal calificat, metode didactice moderne, bază materială adecvată. La cerere se asigură și transport. Relații și înscrieri la sediul grădiniței în str. Păcurari nr. 25 (cca 200 m de la fundație) sau la telefon 114577 sau 116309. (1754408)

CURSURI LA CASA SINDICATELOR

Începînd cu 1 octombrie 1998

- Școală superioară de secretariat
- Utilizarea P.C.-urilor
- Programare în FOXPRO
- Dactilografie
- Relații publice
- Engleză
- Management
- Marketing
- Contabilitate
- Croitorie
- Depanare TV
- Balet copii. Telefon 135158. (1753114)

■ Brăteanu Șerban, cu ultimul domiciliu în Iași, str. Decebal nr. 30, ap. 10, este citat la Judecătoria Iași, la data de 14 septembrie 1998, în calitate de pîrît în acțiunea de divorț cu nr. 14211/1998, introdusă de reclamanta Brăteanu Aurelia. (891986)

■ Organizăm plecări urgente în Israel, pînă pe data de 15 octombrie 1998. Tel. 092-224202, 092-214442.

■ Organizăm excursii SCHENGEN, SUA. Tel. 094-896796.

■ Organizăm excursii în ITALIA, FRANȚA, AUSTRIA, CIPRU. Facilităm vize SCHENGEN. Tel. 034-143259, 092-224202.

■ Excursii cu SC MARA TOUR Bacău, tel. 034-170129 și tel. 037-623924, în Anglia, Franța, Italia, Germania, Austria, Elveția, Grecia. Cu noi aveți siguranța!

Cetatenii din comuna Podu-Iloaiei care au terenuri în asociatia "Henci" și care nu și-au luat cota parte de produse pe anii 1997 și 1998 sînt invitati să se adune pe data de 16 septembrie 1998, pentru a hotărî darea în judecată a conducerii asociației în vederea recuperării drepturilor noastre. Relații la telefon 172938 - Iași, orele 7,00-9,00.

■ COMUNICAT DE PRESĂ. Prin Ordinul M.S. nr. 720 din 26.08.1998, începînd cu data de 1 septembrie 1998, tarifele prestatiilor executate de Inspectoratele de Sănătate Publică se majorează cu indice 2 (se dublează). Prestatiile la care facem referire sînt: avizări, autorizări initiale sau reavizări anuale, expertizele, investigatiile prin laboratoarele de chimie, toxicologie, bacteriologie etc. Facem precizarea că acest indice 2 se va aplica la tarifele stabilite prin referatul nr. GM/3758/28.01.1997.

■ Grădiniță particulară HAPPY CHILD (3-6 ani) limba engleză, transport asigurat, gustare (ora 10,00), program scurt sau prelungit (după preferințe). Înscrierile se fac în perioada 31.08-10.09.1998. Relații la telefon 118170. (1754184)

■ Asociația pensionarilor de invaliditate gr. I-II "Speranta" Iași anunță Adunarea Generală la data de 1 octombrie 1998, orele 10.00. Sedinta va avea loc la sediul asociatiei din str. Elena Doamna nr. 37 Iași.

■ Familie de tineri îngrijim bătrîn(ă) pentru preluare în spatiu. Telefon 259326. (1752614)

■ Căutăm femeie serioasă pentru menaj și îngrijire persoană cu handicap, recomandări de la vechiul loc de muncă necesare, condiții avantajoase. Pentru informații sunați la 143424, între orele 16,00-18,00, zilnic. (1752942)

■ SSSORE + IN - "Frozen Water": primul album pop-rock al unui nume ieșean. Number One între ieșeni, de cîteva săptămîni. Căutăm distribuitori (16-25 ani). Telefon 124558. (1752924)

■ Promoția UMF Iași 1966 (Medicină generală, Pediatrie și Stomatologie) anunță revederea colegială în zilele de 9-10-11 octombrie 1998. Contactați la telefon: Medicină generală - 032/213000, 032/114259, 032/115786; telefon/fax 032/215470; Pediatrie - 032/116047; Stomatologie - 032/211963. (1753212)

■ Numitul Acatrinei Gabriel, domiciliat în Iași, str. Nicoriță nr. 12 (la fam. Acatrinei Mihai), este citat pentru data de 7.09.1998, la Judecătoria Iași, ora 8,00, în calitate de pîrît în procesul de divort nr. 9157/98, reclamantă fiind Acatrinei Oana. (1753243)

O șansă unică pentru copiii preșcolari

Micrografădiniță de limbă franceză

Joyeux-Joujou

Înființată în 1990, cu sediul în strada Sărăriei nr. 30, Iași

oferă

- Cele mai bune condiții
- Dotare de ultimă oră
- competență, seriozitate, experiență pedagogică
- Rezultate foarte bune
- Limba engleză (opțional - secundar)
- Educație artistică și sportivă

Înscrieri începînd de la 1 septembrie 1998 la telefon 114263, orele 9-13.

■ Zaharia Constantin, fiul lui Constantin și Ileana, este citat să se prezinte la termenul din data de 16.09.1998 la Judecătoria Iași, orele 12,00, complet 9, în calitate de pîrît în dosar nr. 10971/1998 avînd ca obiect divort cu reclamanta Zaharia Mihaela. (1754161)

■ Grădiniță particulară HAPPY CHILD (3-6 ani) limba engleză, transport asigurat, gustare (ora 10,00), program scurt sau prelungit (după preferințe). Înscrierile se fac în perioada 31.08-10.09.1998. Relații la telefon 118170. (1754184)

■ Asociația pensionarilor de invaliditate gr. I-II "Speranta" Iași anunță Adunarea Generală la data de 1 octombrie 1998, orele 10.00. Sedinta va avea loc la sediul asociatiei din str. Elena Doamna nr. 37 Iași.

■ Familie de tineri îngrijim bătrîn(ă) pentru preluare în spatiu. Telefon 259326. (1752614)

■ Căutăm femeie serioasă pentru menaj și îngrijire persoană cu handicap, recomandări de la vechiul loc de muncă necesare, condiții avantajoase. Pentru informații sunați la 143424, între orele 16,00-18,00, zilnic. (1752942)

■ SSSORE + IN - "Frozen Water": primul album pop-rock al unui nume ieșean. Number One între ieșeni, de cîteva săptămîni. Căutăm distribuitori (16-25 ani). Telefon 124558. (1752924)

■ Promoția UMF Iași 1966 (Medicină generală, Pediatrie și Stomatologie) anunță revederea colegială în zilele de 9-10-11 octombrie 1998. Contactați la telefon: Medicină generală - 032/213000, 032/114259, 032/115786; telefon/fax 032/215470; Pediatrie - 032/116047; Stomatologie - 032/211963. (1753212)

■ Numitul Acatrinei Gabriel, domiciliat în Iași, str. Nicoriță nr. 12 (la fam. Acatrinei Mihai), este citat pentru data de 7.09.1998, la Judecătoria Iași, ora 8,00, în calitate de pîrît în procesul de divort nr. 9157/98, reclamantă fiind Acatrinei Oana. (1753243)

■ Zaharia Constantin, fiul lui Constantin și Ileana, este citat să se prezinte la termenul din data de 16.09.1998 la Judecătoria Iași, orele 12,00, complet 9, în calitate de pîrît în dosar nr. 10971/1998 avînd ca obiect divort cu reclamanta Zaharia Mihaela. (1754161)

■ Compresoare frigorifice, puteri și preturi diverse, en gros, rulmenți indigeni sau din import. Orice marcă. Informații la telefon 039/613983.

■ Aduc o imensă multumire ghicitoarei Cătălina din Galați pentru rezolvarea cazului meu: mi-a scos argintul care din cauza farmecelor îmi afectase atît sănătatea cît și sporul în afaceri și liniștea. Rezolvă orice problemă! Mii de multumiri doamnei și multă sănătate familiei. Tel. 036 / 471561.

■ Mă numesc Rodica, sînt din Suceava și aduc mii de multumiri doamnei Ungureanu Lenuta pentru că am fost despărțit de sotul meu 5 ani, iar doamna m-a împreunat în 2 săptămîni; doamna face și desface căsătorii, oameni care pierd în afaceri, vindecă epilepsia, impotența, etc. Cine se adresează la ea nu rămîne cu problema nerezolvată. Mergeți cu încredere că cine este nefericit - ea vă aduce fericirea în familie. Locuieste în orasul Buzău, str. Răscoalei nr.11. Tel. 038 / 438514, 038 / 718415, 094511762. Ungureanu Lenuta.

■ Mă numesc Costel din Constanța. Am fost în Galați la mai multe vrăjitoare dar nu m-au rezolvat. Am fost la doamna Elena, tot din Galați, și ea mi-a rezolvat anumite probleme familiale și în afaceri. Face și desface farmece și cununii, împacă căsnicii și vindecă anumite boli. Cine merge la ea nu pleacă nerezolvat. 036/467822.

■ Sînt Adriana din Focșani și mulțumesc Roxanei din Galați, căci datorită ei sînt iarăși cu sotul meu. A fost plecat de acasă 3 ani, dar Roxana l-a adus în cîteva zile. Am mai umblat și prin alte femei dar nici una nu a avut puterile ei. Dacă aveți probleme în căsnicii, în afaceri sau cununii legate apelați cu încredere la serviciile ei cum am apelat și eu, și sînt foarte fericită. Str. Alexandru Cernat, nr. 174. Tel. 094881094.

■ Laura din Galați: "Îi mulțumesc doamnei Valerica! Am fost despărțită mult timp de sotul meu și prin harul și puterea ei am îndepărtat farmecele de la casa mea. Vindecă de boli, de impotență. Cine vrea să apeleze la serviciile doamnei Valerica o poate contacta la : 463736; str. Română 134. Ghicitoare de tarot și cafea.

■ Îi doresc o imensă fericire, Ruxanei din Galați pentru binele făcut căci cu harul său deosebit m-a ajutat să fiu din nou împreună cu sotul meu. Are o putere deosebită de a rupe orice legătură a farmecelor. Dacă aveți probleme în căsnicie, în dragoste, în afaceri sau diferite boli sunați la 094237215; str. Alexandru Cernat nr. 174. Angela cu familia .

Servicii

■ SC SORGENT SA Bacău producător de armături (marcă înregistrată) din alamă pentru instalații cu țeavă multistrat licență KITEC Anglia, asigură toată gama de repere necesare la preț de producător. Informații la tel. 034-188038, 034-144364.

■ Executăm hidroizolații cu membrane termosudabile Italia, garanție 10 ani. Relații telefon 032/137575.

SC ACOPERA

EXCUTĂ RAPID, IEFTIN, DE CALITATE HIDROIZOLAȚII - TERMOSUDABILE, CU MATERIAL IMPORT, ACOPERIȘURI CU ȚIGLĂ BRAMAC, TABLĂ TIP ȚIGLĂ. MONTĂRI FERESTRE VELUX. TEL. 094-870052, 034-188378.

■ Traduceri autorizate toate limbile, legalizări ministere și ambasade, taxe minime. Tel. 016102081, fax 012105345.

SC NORD ARIN INTERNAȚIONAL

Execută ferestre termopan cu tîmplărie din rășinoase sau stejar, la prețuri cuprinse între 68 dolari/mp și 168 dolari/mp. Relații și comenzi la telefon 032/232720; telefon/fax 033/210961, 092/440465. (1753887)

■ Cursuri auto pentru obținerea permisului de conducere categoria B, cu instructor independent experimentat. 350 mii lei + benzina. Telefon 094/611590 (non-stop) sau 142812 (după orele 16,00).

M.V.D. Servicii consulting

Asigurăm servicii pentru:

- Definitivarea formalităților legate de înființarea societăților comerciale cu capital românesc sau străin;
- Înscrieri mențiuni pentru acte adiționale;
- obținerea autorizațiilor și avizelor de functionare pentru: sedii, spații comerciale, depozite, spații de productie (pompieri, sanepid, mediu, protectia muncii etc.);
- înregistrarea cererilor pentru mărcile de fabrică, de comerț și de servicii la OSIM;
- înregistrarea la DGFPCFS și Administratia Financiară.

Hotel Unirea, cam.107. Tel/fax 212299, pentru autorizații cam. 105, tel. 215015. Program 9-19, sîmbătă 9-14.

■ Depanez tv. alb-negru și color, specializat în străinătate, autorizat, la domiciliul clienților. Garanție, calitate și seriozitate. Tarife minime! Telefon 272341. (1753016)

INSTALAȚII SANITARE. MONTĂRI APOMETRE

Montări seturi baie; racordări mașini de spălat; alte reparatii de orice complexitate. Telefon 127621. Oferim garanție!!! (1753924)

■ Reparații frigidere la domiciliul clientului. Garanție 2 ani. Telefon 032/145523. (1752743)

■ Instalator sanitar, îmi ofer serviciile. Telefon 236189. (1752557)

ÎNFIINȚĂRI SOCIETĂȚI COMERCIALE

- procedură completă: redactare acte, Notariat, Judecătorie, Camera de Comerț, Administrația Financiară, ștampilă;
- termen - 21 zile
- MAJORARE CAPITAL SOCIAL:
- obligatoriu, conform Ordonanței 32/1997
- procedură completă
- ACTE ADITIONALE DIVERSE, AVIZE ȘI AUTORIZATII FUNCTIONARE:
- aviz principiu Primărie;
- autorizație sanitară de functionare;
- autorizație functionare Primărie;
- autorizație instalare firmă luminoasă.

Birou autorizat, Hotel "Unirea", et. 2, cam. 211. Telefoane 117733 sau 092/211121, zilnic, orele 9,00 - 13,00 și 16,00 - 19,00; sîmbătă: 10,00 - 12,00. (0798407)

IMPORTANT!

Perfectăm acte vînzări-cumpărări-schimburi: terenuri, case, apartamente. Comision fix - 200.000 lei. Acum puteti dormi liniștit! Telefon 177929.

- Ștampile, în numai 30 min;
- cărți de vizită;
- imprimări cu folio;
- îndosarieri;
- laminări;
- xerox.

creație material publicitar; ■
identitate de corporație ■
consultanță design; ■

SAXON'S

cărți de vizită • ștampile

Complex Comercial "Rond Tramvai Tg.Cucu" Tel/Fax: - 032-212257

STINGĂTOARE

Pret producător. Materiale PSI. Verificări, reparatii, reîncărcări. Singura unitate atestată SC ANGELS SRL. Telefon/fax 032/251494; 094/648897.

INSTALATOR SANITAR

Execut instalatii sanitare, montări apometre, seturi baie. Ieftin, rapid și garanție. Telefon 123166. (4469455)

INSTALATOR SANITAR

Execut instalatii sanitare, montări apometre, seturi baie. Ieftin, rapid și garantie. Telefon 123166. (1752926)

■ Filmări video, calitate, seriozitate, profesionalism, Pret avantajos. Fotografii Kodak. Telefon 158738. (1753956)

REPARAȚII TV LA DOMICILIU

Inginer service autorizat TV, NEI, ROYAL, GOLDSTAR, FUNAI, LEVIS, TEC, PROFEX, SAMSUNG, FREEDOM, PHILIPS, ITT, MEGAVISION, ALFA, TELECOLOR, CROMATIC, alte modele. Garantie 3 luni. Tarife cu bun simt. Telefon 175160, urgente 094/812981. (1753030)

■ Autorizat RENEL, repar/execut instalatii electrice, montez lustre, aplice, prize, întrerupătoare etc. Montez dibluri metalice pentru corpuri suspendate, oglinzi, aplice, accesorii baie, ieftin și rapid. Telefon: 171309; 166852, după-amiaza.

SERVICE LA DOMICILIU

Autorizat service tv. (experimentat - Goldstar, Nei, Royal, Funai, Grundig, Nippon, Profex, Nokia), video, video-cam și c.d. Specialist în blocuri de alimentare, orice modificări sunet, adaptări selectoare - cablu, pastile video. Precur piese noi, import. Tarife rezonabile. Garanție. Dispecerat: 110572.

■ REPARATII FRIGIDERE CASNICE SI INDUSTRIALE, MASINI DE SPĂLAT AUTOMATICE SI NORMALE, BOILERE ELECTRICE, ASPIRATOARE SI ALTE OBIECTE ELECTROCASNICE. GARANTIE 2 ANI. TELEFON 128925, 153409 și 094/219067. MĂ DEPLASEZ SI ÎN AFARA LOCALITĂTII!

Condoleanțe

Membrii Consiliului Facultății de Electrotehnică, cadre didactice și studenti sînt alături de domnul prof. dr. ing. Lorin Cantemir, șeful Catedrei de Utilizări, actionări și automatizări industriale, în aceste momente grele pricinuite de pierderea tatălui. Condoleanțe familiei îndurerate! (1752746)

Colectivul SC SEMTEST SA Iași, Laboratorul MSC, precum și familia ing. Ioan Pântia transmit sincere condoleanțe fostului coleg - ing. șef Dumitru Rotaru, pentru durerea pricinuită de disparitia mamei. (1753322)

Familia Petru și Elena Ștefănucă regretă moartea fulgerătoare a bunului prieten IONICĂ DASCĂLU și este alături de familia îndoliată, transmitîndu-i sincere condoleanțe. Fie-i țărîna ușoară! (1754173)

Colectivul Sucursalei ASIROM Iași este alături de domnul Ion Marangoci, directorul reprezentantei ASIROM Pașcani, în aceste grele momente pricinuite de pierderea tatălui. Condoleanțe familiei îndurerate!

Familia Dumitru Chirica regretă dispariția celui care a fost GIGI CODREANU și transmit sincere condoleanțe familiei îndoliate. (4470410)

Cadrele didactice din Universitatea Agronomică și de Medicină Veterinară Iași sînt alături de prof. dr Corneliu Cotea la pierderea suferită prin decesul mamei și transmit sincere condoleanțe familiei îndoliate. Dumnezeu s-o odihnească! (4470381)

Colectivul SC SEMTEST SA Iași regretă moartea fostului coleg MIRCEA ZAHARIA și este alături de colega lor, Mariana Linchinteanu, la pierderea tatălui. Condoleanțe familiei îndoliate. (1754209)

Colegii din Catedra de Științe Fundamentale a Facultății de Medicină Veterinară sînt alături de distinsa familie a profesorului Corneliu Cotea în marea durere și irepetabilă încercare pricinuită de dispariția neașteptată a mamei. Dumnezeu să o odihnească în veci! (1754212)

Corpul profesoral al Facultății de Medicină Veterinară din Iași este alături de bunul lor coleg - prof. dr Corneliu Cotea în aceste momente grele pricinuite de dispariția mamei sale. Sincere condoleanțe familiei îndurerate. (1754413)

Familia prof. dr. Elena Marcu transmite sincere condoleanțe domnului prof. dr. Corneliu Cotea în aceste momente grele pricinuite de dispariția mamei sale. Fie-i țărîna ușoară! (1754413)

Familia Sandina Drobotă și copiii sînt alături de prof. dr. Corneliu Cotea în unul din cele mai grele momente ce ni le oferă viata - dispariția mamei - și transmite sincere condoleanțe tuturor celor îndoliați. (1754413)

Familia prof. dr. Liviu Runceanu este alături de prof. dr. Corneliu Cotea la durerea pricinuită de dispariția mamei sale și transmite sincere condoleanțe familiei îndurerate. Dumnezeu s-o odihnească în pace! (1754413)

Familia prof. dr. Mihai Carp-Cărare este alături de prof. dr. Corneliu Cotea și transmite sincere condoleanțe pentru decesul mamei sale. Dumnezeu să-i odihnească sufletul în pace! (1754413)

Familia Elena Andriescu transmite condoleanțe domnului prof. dr. Corneliu Cotea la dispariția fulgerătoare a mamei sale. Dumnezeu s-o odihnească în pace! (1754413)

Sincere condoleanțe doamnei Felicia Codreanu pentru pierderea sotului și prietenului drag, GIGI CODREANU. Incredibil, dar adevărat. Cameluta. (1754412)

Asociatia de proprietari prof. Cujba nr. 1, bl. F2, transmite sincere condoleanțe familiei prof. Corneliu Cotea pentru pierderea mamei și sînt alături de familia îndoliată. (4470380)

Familia ing. Gălățeanu și Adina Dascălu anunță decesul scumpului lor GHEORGHE DASCĂLU (66 ani). Pe această cale transmit condoleanțe familiei Mândița Onofraș, Mihai Simion și dnei Elena Voinea. Regrete eterne. Dumnezeu să-l ierte!

Familia prof. dr Nicolae Hagiu împărtășește marea durere a familiei prof. dr. Corneliu Cotea, pricinuită de pierderea mamei și îi adresează sincere condoleanțe.

Familia Ouatu este alături de familia prof. Cotea la greaua pierdere suferită prin dispariția mamei. Sincere condoleanțe.

■ Traduceri notariale (documente școlare, dosare emigrare, contracte, certificate diverse), Cuza Vodă nr. 38 (lîngă Maternitate). Telefon 112201. Program: luni - sîmbătă, între orele 8,30-17,00.

JURIST

Jurist, îmi ofer serviciile unei societăți comerciale. Telefon 117504. (1753303)

■ Transport marfă cu Dacia Papuc, carosată, local și interurban, decontare legală prin societate (posed și licență). Preț: 1200 lei/km. Seriozitate maximă. Telefon 232260. (1754406)

■ Transport marfă cu Dacia Papuc, inclusiv distanțe mari. Preț: 1000 lei/km. Telefon 225234. (1754054)

LIMBA GERMANĂ

Traduceri autorizate pentru notariat, convenabil și urgent. Traduceri din toate domeniile (cu chitanță de decontare). Activitate translator. Dactilografiez convenabil în germană, engleză, spaniolă, română. Telefon 175160.

■ Inginer, repar orice tip de televizor sau radiocasetofon. Telefon 128356. (1753324)

■ Emailări căzi, chiuvete albe și color. Telefon 271061, urgente 092/424915. (1753333)

INSTALATOR SANITAR

Execut instalații, reparații, montez seturi baie, mașini automate de spălat și apometre. Ieftin, rapid și garantat. Telefon 132388. (1753129)

■ Electrician, repar și execut instalații electrice, electrocasnice, corpuri de iluminat. Telefon 129782. (4470404)

■ Șofer profesionist și mecanic, 53 ani, categ. B, C, D, E. Îmi ofer serviciile. Telefon 134721.

■ Tehnoredactare computerizată profesionistă. Tarif exceptional 1500 lei/pag., inclusiv listarea. Telefon 132059. (3017000)

■ Reconditionez planetare, la orice tip de autoturism. Telefon 230690. (3016996)

■ Electrician autorizat, execut reparatii instalatii electrice și obiecte uz casnic. Telefon 113380.

INSTALATORI SANITARI ȘI GAZE

MONTEZ APOMETRE, ARAGAZE, SETURI "MELANIA", MASINI DE SPĂLAT, INSTALAȚII DE ORICE COMPLEXITATE. OFERIM GARANȚIE. PROGRAM NONSTOP! TEL. 155159; 135829. (1246937)

■ Frigidere casnice și comerciale. Garanții și prețuri interesante. Telefon 092/377779; 154223.

■ TÎMPLAR, EXECUT REPARATII MOBILIER, USI, FERESTRE. RELAȚII LA TELEFON 154428, DUPĂ ORELE 20,00. (1753101)

MEDIC VETERINAR

Ofer: consultații, vaccinări, deparazitări, tratamente medicale și chirurgicale - la domiciliul pacientului. Telefon 138328. (1753118)

■ Medic, tratez disfuncții sexuale (impotență 92%, ejaculare rapide 98%), tratament 189.000 lei. Telefon 01-6388406; 092/342628

MEDITAȚII

ENGLEZĂ GRATIS!

Pentru clasele I-VIII. Formez grupe de maxim patru. Au prioritate elevii isteți și silitori. Telefon 251912 (pînă în 25 sept.).

■ Fizică - orice nivel. Telefon 253012. (1753300)

■ Engleză - curs intensiv individual. Performanțe în 25-30 ședințe. Reduceri pentru persoanele dotate. Telefon 124558. (1752924)

■ Profesoară de matematică, pregătesc copii de orice nivel, clasele V-XII (40.000-50.000 lei ședința - 2 ore). Telefon 122314, pentru Carmen. (1753355)

■ Profesoară, ofer meditații la limba engleză. Seriozitate. Telefon 224775. (4470405)

■ Matematică și fizică. Telefon 140714. (4470379)

■ Profesoară limba română, meditez eficient și avantajos elevi de gimnaziu. Telefon 272576. (1754053)

■ Limba germană - orice nivel, intensiv, bogată experiență, profesionalism, seriozitate. Telefon 175160. (1754051)

Matrimoniale

■ Licențiat, 28/1,78/70, situație socială și materială bună. Doresc cunoștință cu persoană corespunzătoare, pentru prietenie (căsătorie). Mesaj cu număr de telefon la O.P. 6, CP 1306. (3016993)

Pierderi

■ Rugăm persoanele care au găsit în ziua de 29 august 1998 în Bacău doi cătei Ciobănești Carpatini (alb și negru) să sune la tel. 092-555178 pentru recompensă. Căteii sînt în tratament pentru eradicarea unei boli contagioase.

■ Cheie autoturism cu breloc. Telefon 210823; 211525.

■ În ziua de 3.09.1998, în zona Pieții Nicolina, mapă cu documente importante. Aducătorului recompensă. Telefon 224506 sau 094611634. (1754186)

■ Poșetă bleumarin cu acte, fără bani, în ziua de 15 iulie (Piața Nicolina). Aducătorului recompensă. Vă rog sunați la 179308 sau 232297. (1753447)

■ S.C. PRODMAR SRL - pierdut chitanțier seria 4804500-4804550, de la seria 4804516 la 4804550. Se declară nul. (1774414)

Oferta săptămînii: TELECOMUNICAȚII

EuroBIT

dealer autorizat CONNEX GSM

conectare gratuită

Acum și în RATE!

Telefoane celulare GSM și accesorii

Iași, str. Smârdan 63, Tel/Fax : 032-21.67.52, 21.67.53
GSM : 092 358.000, 092 358.001

CONECTARE GRATUITA !!!

Motorola D160 GSM - 115 USD*

Motorola D460 GSM - 126 USD*

*pret fara TVA, valabil doar cu activare in sistemul CONNEX GSM

STOC LIMITAT !!!

GlobalNET GSM

Iași, B-dul Independenței, bl. B1-5 Fax: 032-222.930
Tel.: 092-281.661, 092-221.991

CONNEX GSM LUMEA E A TA

Panasonic

MOTOROLA

Ω OMEGA IS COMMUNICATIONS

SERVICE LA TOATE ECHIPAMENTELE 24 DE ORE DIN 24

✓ telefoane celulare GSM
✓ centrale telefonice, fax-uri, instalații aer condiționat
✓ stații de emisie-recepție, sisteme paging

DEALER AUTORIZAT COMERCIALIZARE, INSTALARE ȘI SERVICE

Iași, str. Carpați nr. 6, bl. 908A, tel./fax 032/221133, 220591

dialog GSM

le modèle dealer autorizat

Mobile World

Ofertă incredibilă

Motorola d460 cu numai 89$!!!

Conectare gratuită!

Str. Sf. Lazăr nr. 53 - tel./fax 239003

Universal RX

IAȘI, Grigore Ureche nr. 3
Tel / Fax: 212 660, 217 254

ALO GSM

SE VINDE AICI

• conectări
• accesorii
pentru orice tip de telefon

dialog GSM

dialog

dealer autorizat

Ofertă promoțională în perioada 15 august - 31 august '98

THE DOCUMENT COMPANY XEROX

GIROS COMPANY

Iași, Str. I. C. Brătianu 20-22 ☎ 032/210.872

TEKO INVEST

CONNEX Dealer autorizat GSM

Telefoane celuare GSM, Gama completa accesorii.

Motorola d460 149 USD !!!

Fara taxa de conectare

Huse de piele 79.000 lei

RATE!

Str. Sf. Lazăr 53, tel/fax:233553, 092-234030

REL COMPUTER DEALER AUTORIZAT

CONNEX GSM

NOU! Pager ECO - CNM fără abonament

Telefoane celulare, accesorii

Iași, Șos. Arcu nr. 12, Bl. Z18, tel./fax 032-214190

GIREXIM UNIVERSAL

dialog

Telefoane celulare GSM
Ericsson, Motorola, Philips, NOKIA, NEC

Plata în rate: 30% avans ! 12 rate !

Str. G. Muzicescu nr. 6, bl. 7A, parter, tel. 032-215.981

TE CONECTEZI GRATUIT pentru toate tipurile de abonament !

Oferta este valabilă numai pînă la 15 August!

OM TE FACI!

dialog GSM

- Conectare gratuită!
- Până la 60 de minute gratis, lunar, timp de 2 luni!
- În plus, doar prin magazinele din rețeaua MediaCom, accesorii gratuite!

dialog Week-end	5 min
dialog Practic	15 min
dialog 50+Tel. + 1 accesoriu gratuit	30 min
dialog 150+Tel. + 1 accesoriu gratuit	60 min
dialog 300+Tel. + 2 accesorii gratuite	60 min
dialog 600+Tel. + 3 accesorii gratuite	60 min

QUARTZ S.R.L
Magazin: QUARTZ
Bd.Independenței Y1-Y2
Telefon: 14 61 52

dialog Serviciul GSM pentru tine

Tec Telecom

STR. CALEA CHIȘINĂULUI NR. 17 Parter
TEL./ FAX : 032-232638 , 032-233910

Numai 194 $

Pachet "Easy ALO"

TELEFON ALCATEL + Pachet ALO
Facilitati la conectare
Dealer autorizat MOBIL ROM

TURISM

OLIMP - IAȘI

Str. Gavril Muzicescu nr. 6, bl. 7A, mezanin (fundație, deasupra Universității Petre Andrei),Tel: 215524, 215539

VARA 1998 !

TURCIA:
ANTALYA; KUSADASI
Hoteluri de 2, 3, 4, 5 stele; masa opțional
Sejur la alegere; Prețuri convenabile
Servicii ireproșabile

KUSADASI
16 - 25.08.; autocar

GRECIA:
HALKIDIKI; CRETA; CORFU;
KATERINI; PLATAMONAS;
Hoteluri,vile; masa opțional
Sejur la alegere; Asigurăm viza

ROMÂNIA:
MAMAIA; NEPTUN; OLIMP;
EFORIE; JUPITER;
VENUS; SATURN
Sejur de 6, 10, 12 zile; masa opțional

KLM

PRIN ICAR TOURS

Str. Costache Negri 43-parter, tel/fax: 216.319
Rezervări non stop: 094/606.426

Lufthansa

PRIN ICAR TOURS

Str. Costache Negri 43-parter, tel/fax: 216.319
Rezervări non stop: 094/606.426

PARIS

ZBOR CHARTER
(în fiecare vineri)
PRIN ICAR TOURS

Str. Costache Negri 43-parter, tel/fax: 216.319
Rezervări non stop: 094/606.426

PROSPER MERIDIAN

LITORAL - MUNTE
toate stațiunile
AGROTURISM
Italia - Spania - Israel - Grecia
Turcia - Ungaria

Iași, str. Arcu 25, sc. B, parter (mai jos de legătorie), tel: 032/211060, 112538

ATLANTIC TURISM COMPANY

Italia + Franța + Spania
5 - 16 octombrie
★ 900 USD ★ inscrieri: pina la 15 septembrie ★

INSTANTANEU
rezervări și eliberări de bilete
AVION / AUTOCAR

Iași, bd. Ștefan cel Mare B1-B2 galeriile comerciale, mezanin ☎ 032/21.38.72

Excursii

ITALIA
(săptămînal de la 800$)
GRECIA
(lunar de la 300$)
ANGLIA
(săptămînal de la 800$)
CIPRU
(săptămînal de la 600$)
DUBAI
(lunar de la 700$)
SLOVENIA
CROAȚIA

Avion

BRITISH AIRWAYS
Alitalia
swissair
MALEV Hungarian Airlines
KLM
Emirates
ČSA CZECH AIRLINES
AIR FRANCE
Lufthansa
BALKAN,
TAROM, ROMAVIA,
AUSTRIAN AIR LINES,
TURKISH AIRWAYS

Autocar

DOUBLE T
EUROTIME
ATLASSIB
Touring
EUROPABUS
ITALIA, ELVEȚIA
Germania, Spania,
Franța, Portugalia
Anglia, Austria,
Scandinavia,
Benelux, Irlanda

TRANS EUROPA din Iași

PLECĂRI SĂPTĂMÎNALE
Nurnberg, Ingolstadt,
Munchen, Augsburg, Ulm,
Stuttgart, Karlsruhe,
Mannheim, Frankfurt

Munte
Izvoru Mureșului,
Lacu Roșu, Sinaia,
Slănic Moldova,
Vatra Dornei, Predeal,
Băile Tușnad, Bușteni,
Băile Felix, Covasna,
Durău, Poiana Brașov

Delta Dunării

TOTEM AGENȚIE DE TURISM

Str. Păcurari nr. 8 (la 50 m de Biblioteca M. Eminescu), tel.: 032/217380, tel./fax: 032/213545, totem@mail.dntis.ro

net

COMPANIA de TURISM
6600 Iași, Piața Unirii 6-Mezanin
Tel/Fax: 032-117.596-213.450
e-mail: net@nordest.ro
Internet: www.nordest.ro

ticketing aerian și rutier ■ sejururi ■ excursii interne și externe
vacanțe la mare și la munte ■ simpozioane, conferințe, cocktail-uri
rezervări cazare și masă ■ închirieri autoturisme și autocare

net
Tu știi cînd
Noi știm unde

KLM
swissair
AIR FRANCE
Lufthansa
BRITISH AIRWAYS
OLYMPIC AIRWAYS
AUSTRIAN AIRLINES
TAROM
TURKISH Airlines
MALEV
ČSA CZECH AIRLINES
Hertz
eurolines EUROPABUS
Touring

Cumpărări

■ SC ULENA SRL Bacău - Răcăciuni cumpără semințe FLOAREA SOARELUI preț 200 $/tonă. Prestări servicii, 22 litri ulei dublu rafinat la 100 kg floare. Tel. 034-251240.

■ ACHIZIȚIONĂM SEMINȚE DOVLEAC. TELEFON 068/421610; 068/423207.

■ Cumpăr valută. Cumpăr cupoane agricole. Preț maxim. Tel. 036 / 464586 sau 018616662.

■ Cupoane agricole preț avantajos. Relații la toneta cu lozuri de lîngă Restaurant "Familial", orele 8,00-19,00. (1754054)

■ Cupoane agricole, preț avantajos. Relații la toneta cu lozuri din fața Florăriei "Decora" din stația de tramvai din Centru, orele 8,00-20,00. Seriozitate. (1753307)

■ Cupoane agricole, preț negociabil, la cantități mari preț maxim. Seriozitate. Telefon 178418. (1753307)

■ Certificate FPP II Moldova. Ofer 70.000 lei. Telefon 158502. (1752718)

■ Ambalaj 1/24, 1/20, 1/1 și sticle la 1 litru. Telefon 126048; 131103. (1752950)

■ Acțiuni la NECTARUL, MOLDOCONSTRUCT, ALIMENTARA, AGMUS, ANTIBIOTICE, TRUST CONSTRUCȚII, MOLDOMOBILA, TEHNOTON ș.a., la prețul pieții, plata imediat. Telefon 271022.

Licitații

■ ATCOM NEAMȚ vinde prin licitație, în comuna Roznov: atelier mecanic, spațiu birouri; în comuna Bălțătești: spații producție, spații comerciale, utilaje prelucrare metal, autofurgonetă TV 35 FI. Relații la telefon 033/214150. (1753308)

■ Judecătoria Iași vinde la licitație publică, în data de 11 septembrie 1998, ora 12,00 (dosar nr. 22407/1997) apartament 2 camere, strada Orientului 33, bloc 834, scara C, etaj 3, ap. 12, Iași. Informații la Judecătoria Iași sau la Banca "Dacia Felix" S.A. Sucursala Iași, telefon 032/142526, 145630.

■ BANCA DACIA FELIX Sucursala Iași vinde la licitație publică în data de 11 septembrie 1998, ora 11,00, prin executorul judecătoresc al Tribunalului Iași, mobilier și tehnică de calcul aparținînd S.C. METAL IMPEX SRL la sediul acesteia din strada Ionescu nr. 4. Informații la Tribunalul Iași sau la Banca Dacia Felix Sucursala Iași, la telefon 032/142526, 145630. (1753347)

■ Judecătoria Răducăneni vinde la licitație publică în data de 8 septembrie 1998, ora 10,30, (dosar nr. 597/1997) Ferma zootehnică Coropceni, comuna Ciortești, proprietatea S.C. "POCO" SRL. Informații la Judecătoria Răducăneni sau la Banca Dacia Felix - Sucursala Iași telefon 032/142526, 145630.

■ Primăria comunei Tomești scoate la licitație publică pentru concesionare patru loturi a cîte 1000 mp în vederea construirii de locuințe. Terenul se află în centrul civic al satului Tomești, iar licitația va avea loc în ziua de 18.09.1998, ora 9,00, în localul Consiliului. Solicitanții vor depune cerere pînă la acea dată, ora 8,00, cînd vor achita și suma de 100.000 lei taxă de participare și 500.000 lei reprezentînd 10% din valoare.

■ Judecătoria Iași vinde la licitație publică, în data de 4 septembrie 1998, ora 12,00 (dosar 10536/96) - apartament 2 camere C. Negri 37, bloc P1, etaj 9, ap. 1 Iași. Informații la Judecătoria Iași sau la Banca Dacia Felix Sucursala Iași - telefon 032/142526, 145630.

■ Primăria Iași, D.A.D. Public, str. T. Vladimirescu 32 A, scoate la licitație următoarele spații: 1. Pentru închiriere spațiul comercial amplasat în str. Ghica Vodă la parterul blocului Ghica Vodă, prețul de pornire - 20.200 lei mp și cu o garanție 8.000.000 lei; 2. locația gestiunii grup sanitar public amplasat în str. Chișinăului 1. Valoarea locației - 248.000 lei pe lună. Licitația va avea loc la sediul unității din Bd. T. Vladimirescu 32 A, pe data de 17.09.1998, ora 10. Înscrierile se fac pînă pe data de 16.09.1998, ora 13,00. Relații la telefon 117984, 117985, int. 152.

■ Policlinica nr. 2 "Sf. Petru și Pavel", str. Primăverii nr. 4, scoate la licitație un spațiu de 5 mp cu destinația chioșc alimentar, la data de 10 septembrie 1998, orele 12.00. Relații suplimentare la telefon 231458.

■ S.C. IASIMCOOP S.A. Iași, str. Roșcani nr. 2, vinde la licitație apartamentul nr. 31 (3 camere), et. 8, bloc CL 7, str. Străpungerii Silvestru nr. 28, localitatea Iași. Prețul de pornire a licitație este de 75.000.000 lei. Condiția de participare la licitație - taxa de participare 100.000 lei. Licitația va fi deschisă cu strigare și va avea loc la sediul societății S.C. IASIMCOOP S.A. Iași, str. Roșcani nr. 2, în data de 14.09.1998. Înscrierea la licitație se va face cu 5 zile înainte de ținerea licitației. Relații suplimentare la telefon 114000, persoana de contact d-na Fîntînaru Dorina. (1754158)

AGENDA AUTO

PIESE AUTO IMPORT

Oferta săptămînii

Ulei motor

CASTROL - TXT 5W40

pentru perioada de garanție

la toate autoturismele DAEWOO

CASTROL
BOSCH
MICHELIN
DUNLOP
GOODYEAR
SACHS

INFOTEC SRL - Str. Împăcării nr. 35, bl. 919 ☎ 221405, 226898; luni - vineri 9,00 - 18,00; sîmbătă 9,00 - 14,00

SIX SRL - vopsele STANDOX
Străpungere Ștefan cel Mare nr. 3, ☎ 117557
luni - vineri 9,00 - 18,00; sîmbătă 9,00 - 12,00

CU ACEST TALON OBȚINEȚI
PREȚURI de VACANȚĂ -10%
la orice piesă cumpărată de la RUEDAS

DAEWOO CIELO/ESPERO
- Amortizoare MONROE
- Bujii CHAMPION, BOSCH
- Filtre aer, ulei și injecție
- Plăcuțe și saboți
- Curele distribuție și transmisie
- Elemente direcție
- Uleiuri agreate DAEWOO
- Axe, came, tacheți și culbutori
- Ștergătoare parbrize

RENAULT
- Filtre și plăcuțe originale

Comenzi în 24 - 72 ORE

Str. Armeană 5 (în spatele Halei Centrale)
Tel. 032/213.657; fax: 032/112.239
Luni - Vineri 9.00-18.00
Sîmbătă 9.00-16.00
Duminică 9.00-14.00

RUEDAS

AUTO RICAMBI
• Importator piese auto
luni - vineri: 9,00 - 18,00
sîmbătă: 9,00 - 14,00
IAȘI, Piața CUG (magazin), ☎/FAX 225151
Bacău, str. 9 Mai nr. 29, ☎ 034 / 170819
Suceava, str. Simion Florea, ☎ 030 / 216416

GARANTIE PE VIATA!
• SISTEME DE ALARMA
MAAT, FBI, UNGO - SUA
• SUDARI PARBRIZE
-5%
Păcurari 92 (incinta Transmixt) ☎ 259.690

BOGE · QH · febi bilstein · ENGINE PARTS · GLASER · GLO · Lipmesa · ARAL
Amortizoare, arcuri, bucșe
SC VIBOL SRL
luni-vineri: 9.00-18.00,
sîmbătă: 9.00-14.00
IAȘI, str. Uzinei 32, tel./fax: 032-115.830
BACĂU, cartier TIC-TAC, tel. 034/110.829
mobil 094/514.700
Livrare în 48 ore
Amortizoare
Transport marfă FORD CARGO 5t
mobil 094/514.701

Motor PIESE AUTO
Toată gama de piese și accesorii auto.
Piese auto import din stoc și la comandă.
OFERTA SĂPTĂMÎNII:
Ulei LIQUI MOLY - 80.000 lei/5 l (TVA inclus) (Dacia, Oltcit)
Plăcuțe frînă CIELO - 130.000 lei (TVA inclus)
Program zilnic: 8.00 - 18.00
sîmbătă: 8.00-13.00
Str. Armeană nr. 22; ☎ 211128, Tel./fax: 210981

SC SANDU ET Co TORO snc
Piese auto IMPORT
- segmenți GOETZE, MAHLE (YW - AUDI, VOLVO, RENAULT, MERCEDES)
- pivoți, capete bară, plăcuțe frînă
- curele distribuție, ventilator
- filtre (aer, benzină, ulei, motorină)
Primim comenzi. Prețuri ce sfidează concurența.
luni - vineri: 8.30 - 18.00 sîmbătă: 8.30 - 14.00
Bd. Tudor Vladimirescu 303 (Podu de Fier)
tel: 092.319.078

STOP
Aici se vând produse
POLICOLOR
EN GROS
impar auto iasi
Tel: 032/219470, 142680
impar auto bacau
Tel: 034/135121, 117310

AMRS
• Amortizoare SACHS
luni - vineri 9,00 - 19,00
sîmbătă 9,00-14,00
Str. Păcurari nr. 78
☎ 032/214150

INTERNATIONAL COMPLEX SERVICE
Dealer DAEWOO
vă oferă:
autoturisme DAEWOO, piese de schimb, accesorii auto, carburanți, lubrifianți, consignație autoturisme:
• reparații în garanție și postgaranție, întrețineri periodice pentru DAEWOO și OLTCIT
• *INSPECȚII TEHNICE PERIODICE PENTRU TOATE TIPURILE DE AUTOTURISME*
Calea Chișinăului nr. 45, tel. 137620, fax: 233296
Iternet - http://home.dntis.ro/Ìscicssa/index.html

MOLDO INTERTOUR
TRANSPORT MARFĂ și PERSOANE
intern și internațional
RAPID și AVANTAJOS!
Tel./fax: 032-211.732, 211.730

SC GRĂDINARIU IMP. EXP. SRL

Splaiul Independenței (Tîrgul de mașini)
Benzinării
MIHAI BRAVU
Calea Vitan

IMPORTATOR DIRECT
GERMANIA ȘI UNGARIA
Vinde en gross și en detail piese pentru:
IFA, ROBUR, LIAZ, BARKAS, WARTBURG, TRABANT
Tel.:01-3234027; 01-6391307, Fax: 01-2222164
Mobil: 094-561.803

TOFAN GRUP
luni - vineri 8,00 - 16,00
Șos. Păcurari nr. 92
în incinta TRANSMIXT SA (AUTOBAZA 2)
☎ 032/154.343

S.C. GIRUS vă oferă:
OXIGEN
îmbuteliat în tuburi
Prețuri senzaționale!
reduceri 10-20% comenzi mari
transport asigurat
Tel: 032/270284

anvelope autocamioane
Taurus
Member of Michelin Group
3 ANI garanție
impar auto iasi
Tel.032/219470 Fax:142680
impar auto bacau
Tel.034/135121 Fax:117310
În colaborare cu SC TAXICOM SA Iași
Calitate la prețuri accesibile !

AGENDA BENZINĂRII

NOU!
SUCURSALA "PECO" IAȘI ANUNȚĂ DESCHIDEREA UNEI NOI STAȚII PECO ȘI A UNUI MAGAZIN PIESE AUTO!
Str. Mitropolit Varlaam nr. 6 (lîngă Piața Nicolina)
Program: zilnic 8.00 - 20.00
duminica 8.00 - 14.00
Telefon 142.780 / 50
PREȚURI PROMOȚIONALE!
VĂ AȘTEPTĂM!
PECO IAȘI - PRIETENUL MAȘINII TALE

CASA *comercializează prin benzinăria din șoseaua Iași-Ciurea:*
○ benzină PREMIUM ○ motorină
○ uleiuri: motor, transmisie, amestec ptr. motoare în 2 timpi
○ apă distilată, lichid de frînă, lichid antigel
Program: 7⁰⁰-21⁰⁰ ☎ 123500 int. 508

COMPETROL
Vă oferă produse "PETROBRAZI" prin benzinăriile:
● Podul de Piatră (Splai Bahlui) ☎ /fax: 032/112240
● Șos. Păcurari
● B-dul N. Iorga

☎ TELEFOANE UTILE: FARMACII

FARMACIA MELISSA - MONTERO, PODU ROȘ
Str. Nicolina nr. 2, bl. C7, telefon: 234099
zilnic 8.00 - 20.00, sîmbătă și duminică: 8.00 - 18.00
Comercializează:
- medicamente indigene și import
- gama de vaccinuri produse de Institutul Cantacuzino Iași și București
- tehnică medicală
- produse pentru hrana și îngrijirea copilului
- produse parafarmaceutice

● FARMACIA SF. LAZĂR
zilnic : 8.00 - 20.00
sîmbăta : 8.00 - 14.00
duminica : 8.00 - 14.00
☎ 230.153

● ANDA FARM
Șos. Păcurari, bl. 474
zilnic : 8.00 - 20.00
sîmbăta : 8.00 - 16.00
duminica : 9.00 - 13.00
☎ 252.254

● ALSOC - FARMAVITA
Sf. Andrei 4
(lîngă Biserica Sf. Andrei)
zilnic: 9.00-19.00
sîmbăta: 9.00-14.00
duminica: 9.00-14.00
☎ 112043

● A.T.I.- PULS
Șos. Națională 194, bl. D
zilnic : 8.00 - 20.30
sîmbăta :8.00 - 20.00
duminica : 9.00 - 18.00
☎ 233.242, 233.223

● AVICENNA
Str. Ștefan cel Mare nr. 10, bl. B2, sc. B
zilnic : 9.00 - 21.00
sîmbăta :9.00 - 14.00
duminica : închis
☎ 213.047

● BABY FARM
Str. V. Lupu 70-74
zilnic : 8.00 - 20.00
duminică: 9.00 - 13.00
☎ 271.357

● BEST FLORA
Str. Vasile Lupu 108
zilnic: 8.00 - 20.00
duminica: 8.00 - 14.00
☎ 271.962

● CARA
Bd. T. Vladimirescu, cămin T17
zilnic: 8.00 - 20.30
sîmbătă: 8.00 - 19.00
duminica: 8,00 - 13.00
☎ 172.598

● EUROPHARM
Str. Cerna 1 (Mircea cel Bătrîn)
zilnic : 8.00 - 20.00
sîmbăta : 8.00 - 14.00
duminică: 8.00 -14.00
☎ 224.109

● FARMACIA 4
Bd. Ștefan cel Mare 3
zilnic : 7.30 - 19.30
sîmbăta : 8.30 - 13.30
☎ 142.020

● FARMACIA GHIȚUN
Str. Cuza Vodă 27
zilnic : 7.00 - 20.30
sîmbăta : 8.00 - 15.00
☎ 147.077, 231.876

● FARMA LIV
Str. Nicolina nr. 11, bl. A5
zilnic: 8.00 - 20.00
sîmbăta: 8.00 - 20.00
duminica: 8.00 - 14.00
☎ 231.197

● GABRIELA FARM
Str. Păcurari, bl. 582
zilnic: 8.00 - 20.00
sîmbăta: 8.00 - 14.00
duminica: 8.00 - 14.00
☎ 140.616, 122.827

● GABRIELA FARM
Str. Gavril Muzicescu nr.6
(lîngă Telefoane)
zilnic: 8.00 - 20.00
sîmbăta: 8.00 - 14.00
duminica: 8.00 - 14.00
☎ 216.507

● IRIS PHYTOPHARMA
Bd. Copou nr. 3
luni-vineri : 7.15 - 20.00
sîmbăta : 9.00 - 18.00
duminică: 9.00 -18.00
☎ 219.296

● FARMACIA PROFARM
str. Carpați nr. 17
(lîngă Poșta din Nicolina)
zilnic: 8.00 - 20.00
duminică: 8.00 - 13.00
☎/fax 224.952

● REMEDIA
Str. Gării 30
zilnic : 7.30 - 20.00
sîmbăta : 8.00 - 14.00
duminica : 8.00 - 14.00
☎ 146.325

● SALVIA
Cuza Vodă 1
zilnic : 7.30 - 20.30
duminică : 8.30 - 14.00
☎ 210.340

● SEMIS
Str. Străpungere Silvestru 7
zilnic : 8.00 - 20.00
duminică: 8.00 - 14.00
☎ 210.542

● SUPER-COPOU
Complex Super-Copou
Str. Oastei nr. 48
Program NON STOP
☎/Fax: 116.722

● TAIFARM 93
Str. Dimineții, bl. 774 (Frumoasa)
zilnic: 8.00 - 20.00
sîmbăta: 9.00 - 13.00
duminica: 9.00 - 13.00
☎ /FAX 216.138

● TEOFARM
Bd. Țuțora 2 (Calea Chișinăului 2)
zilnic : 8.00 - 20.00
duminică: închis
☎ 231.118

● TEHNIS M.K.S.
str. Vasile Lupu nr. 17
(intersecția Bucșinescu)
luni-sîmbătă: 8.00 - 20.00
duminică: 9.00 - 17.00
☎ 272.180

● TERRA FARM
Farmacie cu gardă de noapte
Str. Carpați nr. 2, bl. 908, parter Nicolina 2 (după Pasarelă - stație autobuz 28)

● FARMACIA UNIVERSITARĂ
Bd. Independenței
Facultatea de Farmacie
U.M.F. parter (Rotonda)
zilnic: 7.30 - 18.00
sîmbătă: închis
☎ 116.104 int. 33

● FARMACIA NR. 1
B-dul Dacia nr. 32
zilnic: 8.00 - 16.00
sîmbăta: închis
☎ 153.498

● FARMACIA NR. 2
Piața Unirii 3
zilnic: 7.00 - 20.00 - 7.00
sîmbăta: program permanent
duminica: program permanent
Farmacie cu gardă
☎ 116.029

● FARMACIA NR. 7
Str. Socola 9, bl. E.1
zilnic: 7.00 - 20.00
sîmbăta: 8.00 - 14.00
☎ 132.293

● FARMACIA NR. 9
Str. Sălciilor, bl. 828 Nicolina II
zilnic: 7.00 - 20.00
sîmbăta: 8.00 - 14.00
☎ 122.782

● FARMACIA NR. 11
Str. Vasile Lupu 160, bl. G.3
zilnic: 7.00 - 20.00
sîmbăta: 8.00 - 14.00
☎ 175.457

● FARMACIA NR. 15
Bd. Independenței 23
zilnic: 7.00 - 20.00
sîmbăta: 8.00 - 14.00
☎ 116.408

● FARMACIA NR. 50
Str. Vasile Lupu 8, bloc D.3
zilnic: 7.00 - 20.00
sîmbăta: 8.00 - 14.00
☎ 172.867

● FARMACIA NR. 86
Str. Măgurii 4, Nicolina II
zilnic: 7.00 - 20.00
sîmbăta: 8.00 - 14.00
☎ 122.459

● FARMACIA NR. 14 PAȘCANI
Str. Ștefan cel Mare nr.118, bl. A4
zilnic: 8.00 - 20.00
sîmbăta: 8.00 - 13.00
duminică: 8.00 - 13.00
☎ 164.059

● POGRANA SRL
STOMATOLOGIE; TEHNICĂ MEDICALĂ
str. Piața Voievozilor nr. 19
Alexandru cel Bun
(vis-a-vis de cinema Dacia)
Program: 9.00 -17.00
☎ 156.322, 092-700.514, 092-358.552

● HELICOFARM
str. Silvestru nr. 32
Program: 8.00 -21.00
☎ 116731

☎ TELEFOANE UTILE

☎ SALVARE: 961
☎ POMPIERI: 981
Pașcani: 981, 761774
☎ POLIȚIE:
Inspectoratul Județean Centrala 140720; Dispecerat 146666; Municipiu Centrala 140020 Dispecerat 146840/955 Ofițer de serviciu 146850; Serviciul Circulație - 140070.
☎ SERVICII MEDICALE MOBILE CORPOSAN (asistență medicală non-stop de urgență la domiciliu): 113130
☎ PROTECȚIA MUNCII.: 116139
☎ ASOCIAȚIA ROMÂNĂ ANTI-SIDA, HOT-LINE SIDA: 210024
☎ AGENȚIA C.F.R.: 147673
☎ INFORMAȚII GARĂ: 146333
☎ AUTOGARĂ: 146587
☎ TAXICOM, dispecerat: 953, 146593
☎ GO-TAXI, dispecerat: 279444
☎ TAXI ROMARIS, dispecerat: 215555, 222222
☎ TAXI LYON TRANZ, dispecerat: 214214
☎ AGENȚIA TAROM: 115239
☎ INFORMAȚII AEROPORT: 174058;271590
☎ STAȚII PECO: Baș Ceauș - 176865; Aurel Vlaicu - 175872; Bucium - 132891; Crișan - 112182; Păcurari - 164142; Sărărie - 147480.
☎ A.C.R. - informații utile: 112345, 130177.
☎ DISPECERATE: R.A. Gaz-Metan - 928; 141737; R.A. Apă-Canal - 214271 (centrala - 215410; robot - 219227); Renel - 147070, deranjamente - 929; Termoficare - 141956; R.A. Locuința - 112434; Telefoane - Deranjamente - 921;
☎ GARDA FINANCIARĂ: 114065, 12427.
☎ ADMINISTRAȚIA FINANCIARĂ: 143030
☎ TRIBUNAL: 146300
☎ PROCURATURĂ: 212566
☎ CAMERA DE COMERȚ: 117757
☎ CENTRUL MILITAR JUDEȚEAN: 146370
☎ STATUL MAJOR JUDEȚEAN DE APĂRARE CIVILĂ: 214470
☎ HOTELURI: Moldova - 142225; Traian - 143330; Unirea - 142110; Continental - 114320; Sport - 232800; Orizont - 112700
☎ POLICLINICA CU PLATĂ: triaj informații - 117244
☎ OFICIUL JUDEȚEAN PENTRU PROTECȚIA CONSUMATORILOR: 145392.
☎ AGENȚIA DE PROTECȚIA MEDIULUI: 214357
☎ LABORATOR ANALIZE "PRO FAMILIA": 230431
☎ FUNDAȚIA PENTRU PROTECȚIA ANIMALELOR "SALVANIM" - anunțuri pierderi/găsiri animale: 212184
☎ INSPECTORATUL DE SĂNĂTATE PUBLICĂ: 210910
☎ Vama Nicolina - 142817
☎ Punct vamal Of. Poștal 13 - 113093
☎ Direcția Regională Vamală Iași - 127779; 130154

MATER OPTICA - cel mai modern centru de oftalmologie și optică medicală din România
- Consultații oftalmologice și optică medicală la nivel european
- Prescripții lentile de contact
- Măsurarea presiunii intraoculare cu aplanotonometru elvețian HAAG-STREIT

Bd. Independenței nr. 10
tel. 214072

Medici care asigură consultații:
Prof. dr. S. BUIUC
Medic primar dr. G. BEȘCHEA
Medic primar dr. G. DIMITRIU
Medic primar dr. G. MACOVEI
Medic specialist dr. C. ANDRON
Medic specialist dr. M. BREDETEAN
Medic specialist dr. M. DOGARU
Medic specialist dr. D. PETRARU
Medic specialist dr. G. TODOSI

SERVICII MEDICALE

● MEDICAL TEST LABORATOR ANALIZE MEDICALE
(peste 200 tipuri de analize cu aparatură și reactivi import: SUA, Germania, Franța etc.)
-hematologie, biochimie, imunologie, parazitologie, microbiologie, din care MARKERI TUMORALI, ENDOCRINI, INFECȚIOȘI, RISC CORONARIAN etc. zilnic:7.00-19.00
Bd.N.Iorga 6, bl. 903A
(vis-à-vis de Gara Nicolina)
☎ 230774

● PRIMA
Cabinete medicale
• STOMATOLOGIE - Dr. Vasile Crivoi
Tehnicieni: Nicolae Niculescu, Sorin Ruxandra
• MEDICINĂ GENERALĂ
Dr. Petre Crivoi - medic de familie
- EKG computerizat Microsoft
- Glicemie instant
Str. Ciurchi 109
☎ 175.380

ASTĂZI NOI SUNTEM DE GARDĂ!

● Cabinet de oftalmologie și optică medicală
SC MEDOPTICA SRL str. Arcu nr. 1, bl. TAROM, sc. A (la ieșirea din Cinema "Victoria")
- Consultații, tratamente oftalmologice și optică medicală
- Prescripții lentile de contact CIBA - Vision (inclusiv lentile de contact estetice)
Medici care asigură consultații:
Dr. Anghel Kreolla
Dr. Pepelea Lucia
Dr. Scînteie Mira
Dr. Romanescu Carmen
Dr. Tarasi Carmen
Dr. Dimofte Doina
Dr. Rusu Valeriu
Dr. Constantin Cătălin
Program:
luni - vineri: 9.00 - 19.00
sîmbătă: 10.00 - 14.00
Pentru programări și informații sunați la ☎ 225423

● PRO FAMILIA
Laborator analize medicale
efectuează orice investigație de laborator, executate de profesori universitari
Str. Țuțora 11C, sc. D
Program: zilnic: 7.00-18.00
sîmbăta și duminica: 9.00-11.00
☎230.431

● POLICLINICA "PROFESMED"
str. VASILE CONTA nr. 18 (vizavi de policlinica Municipală, Piața Sf. Spiridon)
CONSULTAȚII ȘI TRATAMENTE ÎN TOATE SPECIALITĂȚILE
Se efectuează și: ANALIZE DE LABORATOR cu aparatură și reactivi din import; CHIURETAJE - metoda modernă prin aspirație; ECOGRAFII; ACUPUNCTURĂ în afecțiuni neurologice; TRATAMENTE BIONICE în afecțiuni dermatologice, osoase, neurologice; TRATAREA obezității, impotenței sexuale, infertilității, tulburărilor de creștere.
Medicii Policlinicii sunt nume sonore ale medicinii ieșene, în majoritate profesori universitari. Prețurile percepute pentru consultații și analize sunt cele mai reduse.
☎ 213 226

● CENTRUL MEDICAL "IRIS"
Coordonator: Dr. IVONA LUPAȘCU
Ecograf cu Doppler color computerizat
- obstetrică - ginecologie
- cardiologie
- urologie

Consultații și ecografii
- ecografie generală
- medicină generală, acupunctură
- psihiatrie

Bd. Copou 38, bl. A4, sc. A, ap.1
Programări zilnic: 11.00 - 18.00
sîmbătă: 7.30 - 17.30
☎ 213793

● Dr. M.E. BERLESCU
medic primar psihiatru
Consultații și terapii biologice și psihoterapice complexe în:
- afecțiuni psihice adulți
- tulburări relaționale familiale
- stări reactive și de neadaptare
Centrul medical "IRIS"
Bd. Copou 38, bl. A4, sc. A, ap. 1
☎213.793

● Dr. D. CABA
medic primar urolog
Consultații urologice
Ecografia aparatului renal
Centrul medical "IRIS"
Bd. Copou 38, bl. A4, sc. A, ap. 1
Program: luni: 15.00-17.00
joi: 11.00-13.00
Programări între orele 12.00-18.00 la ☎213.793

● CABINET PARTICULAR DE OBSTETRICĂ ȘI GINECOLOGIE *"ECHOMED"*
■ ECHOGRAFII: diagnostic de sarcină, depistarea sexului fetal, afecțiuni ale sînului, abdomino-pelvine.
■ Chiuretaje uterine pentru întreruperea cursului sarcinii și control post-chiuretaj
■ Tratamente pentru sterilitate (feminină și masculină)
■ Teste pentru sarcină (3 min.)
■ Contracepție orală și montări sterilete
■ Colposcopii.
■ Cauterizări - biopsii uterine și de col.
Consultații asigurate de profesori universitari și medici specialiști de înaltă competență profesională.
Șos. Păcurari nr. 4, corp anexă la bl.590A (vis-a-vis de Oficiul PTTR)
☎251927 (fax) ; 018-613.388
PROGRAM:
Luni-Vineri: 11.30-18.30
Sîmbătă: 9.00-14.00
Duminică: 12.00-18.00

● Servicii medicale mobile CORPO SAN
- consultații medicale adulți și copii, la domiciliul pacientului, în regim de maximă urgență;
- asigură electrocardiograme la domiciliul bolnavului cu aparatură medicală performantă;
- echipajul medical poate fi apelat direct la telefonul mobil 092.376.370;
Apelați *NON STOP* CORPO SAN,
tel.mobil 092.376.370
☎113130
Sănătatea este bunul nostru cel mai de preț!

● CABINET STOMATOLOGIC DENTAPRO
DR. LUCIAN TEOFĂNESCU
Str. Rafael 4 (Sărărie, vizavi de Lic. Economic 1):
- consultații GRATUITE;
- refacerea zîmbetului plăcut cu materiale cu aspect identic cu dinții naturali;
- nopți liniștite, fără grija durerilor de dinți.
Programează-te ACUM la: ☎ 115521

● POLICLINICILE "MEDISAN"
■ MEDISAN 2:
Balneologie, boli interne, cardiologie, chirurgie, dermatologie, homeopatie, medicină generală, neurologie, obstetrică - ginecologie, O.R.L., psihiatrie, psihologie, reumatologie, urologie, fizioterapie, endocrinologie, hematologie
■ LABORATOR ANALIZE MEDICALE (mai ales boli parazitare din sînge, secreții și fecale)
■ Consultații asistate psihoenergetică, diagnoză și clarviziune cu Valentina Gîrlea.
■ Dermatochirurgie, scoaterea definitivă a firelor de păr de pe față.
■ Tratamente diverse, terapii alternative, homeopate, bioenergie, tehnica REIKI, presopunctură, reflexoterapie.
Str. Sf. Lazăr 49, et 2 (Tipografia Dosoftei)
zilnic: 9.00 - 18.00
sîmbătă: 8.00 -13.00
☎ 232753, 114274

● CABINET DE ALERGOLOGIE
Dr. Victoria Maxim
Medic primar pediatru și specialist alergolog, copii și adulți
Ofer consultații, testări cutanate, tratament.
Piața Voevozilor 13, bloc 3 (Cinema Dacia) în studio FOTO
Marți, Joi: 14.00 - 17.00
Sîmbătă: 9.00 - 11.30
☎ 138594, 136172, 131525

● SOCIETATEA MEDICALĂ "MARIA MAGDALENA"
(înființată în 1992)
Aleea Mușatini nr. 4
funcționează cu:
CABINET BOLI INTERNE ȘI ELECTROCARDIOGRAFIE (cu specialist din Policlinică)
CABINET TRATAMENTE (injecții intramusculare, intravenoase, perfuzii, aerosoloterapie, infiltrații și anestezii locale, electropunctură, magnetoterapie, presopunctură, masaj electric recuperator, kineziterapie, pansamente)
CABINET DE ANESTEZIE, autorizat de Ministerul Sănătății cu practică numai în unități sanitare, dotate cu aparatură verificată și cadru mediu și specialist care a lucrat numai în clinici universitare
CU AMBULANȚA UNITĂȚII se fac consultații și tratamente de urgență la domiciliu precum și internarea cazurilor deosebite
EVITAȚI SPITALIZAREA tratîndu-vă în familie!
☎ 251044, 135209

● CABINET OFTALMOLOGIC
DR. EMILIA DARABĂ,
medic primar oftalmolog
- Consultații și tratamente oftalmologice
- Prescripții ochelari și lentile de contact
Program: luni,miercuri, vineri: 14.30-16.30
Sediu: str. Petru Rareș 14, parter, sc. E, colț cu str. Arcu (lîngă sediul Telecable, vis-a-vis de mag. "Bing-Bang")
Relații și programări la ☎ 213536, 226028

● MEDICAL CENTER - *MICROCLINICĂ DE LUX "THEMIS-ART" Iași*
Terapie laser fără suferință și durere!
GINECOLOGIE ȘI OBSTETRICĂ: consultații, tratamente (LASER), echografii ginecologice și abdominale, întreruperi de sarcină la cerere (prin metoda aspirație sau metoda instrumentală), sterilități terapie BIONICĂ!), diatermocauterizări, alte intervenții de specialitate, monitorizare postoperatorie (aparatură ultramodernă), staționar cu paturi, consultații gravide (DOPPLER - determinarea sexului fetal etc.) sfat premarital și prenatal.
RECUPERARE NEUROMOTORIE, FIZIOTERAPIE (LASER) ȘI MEDICINĂ GENERALĂ: boli reumatismale, traumatisme osteoarticulare, neurologice etc.
SALA DE GIMNASTICĂ (aparatură de ultimă generație): pentru recuperare medicală și întreținere.
- Profesori universitari și medici specialiști de înaltă competență profesională.
str. Luca Arbore 10A, bl. 404, parter
NON STOP! programări
☎/fax: 250929, ☎ 163804

● S.E.C.S. CABINET DE PLANIFICARE FAMILIALĂ
• Counseling în contracepție
• Consultații sexologie, endocrinologie, și ginecologie
• Contraceptive moderne de ultimă generație
• Teste de sarcină
• Contracepții de urgență
Program:
luni - vineri: 15.00-19.00
Str. Oastei 2, (incinta Dispensarului Copou, vis-a vis de Lic. "G. Ibrăileanu")
☎ 272996
HOT - LINE 092389103
zilnic: 20.00-22.00

● STEREOPSIS
Centrul de îngrijire oftalmologică
Asigură prin cadre didactice universitare, medici cu experiență în clinici occidentale:
• consultații și tratamente oftalmologice pentru copii și adulți
• diagnosticul precoce, tratamentul și urmărirea strabismului
• urgențe oftalmologice
• prescriere de ochelari și lentile de contact
PROGRAMĂRI :
Prof. dr. Petre P. Vancea
☎ 133243
Asist. univ. dr. Camelia Bogdănici
☎ 210892
Str. Cloșca 8, parter, (Centrul Comercial Ștefan cel Mare, vis-a-vis de ASIROM)
☎ 116651, 210892 (pentru urgențe - 092.507913)

● Cabinetul MEDICINĂ ALTERNATIVĂ
Bl.TAROM,sc.A - Tel. 225423
■ *Dr.Beatrice LUCACHE*
• medic primar în medicină generală • acupunctor specializat în Asia: • diagnoză naturistă și alopată • acupunctură
• laseroterapie • maxibustie
• electroacupunctură • masaj
• electronografie
☎ 214177, 225423

ÎNSCRIERI PENTRU MEDIC DE FAMILIE

● CABINET MEDICINĂ GENERALĂ ADULȚI ȘI PEDIATRIE
● CABINET ACUPUNCTURĂ
Dr. BOȚU MAGDALENA
• Consultații medicină generală adulți și pediatrie
• Diagnostic și tratament acupunctură: boli ale aparatului locomotor, cardiovascular, respirator, digestiv, urinar, boli ginecologice și neuropsihiatrice
VĂ OFERIM SERVICIILE DE MEDIC DE FAMILIE
Str. T. Vladimirescu nr. 31, bl. 333, sc. C, ap. 1 - parter (stația Pădurii)
☎ 118189 (cabinet) - 16³⁰-19³⁰
☎ 113481 (domiciliu)

● LABORATOR OPTICĂ MEDICALĂ CRISTAL OPTIC SRL
Policlinica CFR - parter Iași
optician Titiana Cozma
execută ochelari vedere conform prescripției medicale în regim de urgență cu lentile Zeiss, rame import și indigene la prețuri minime.
luni-vineri: 9,00-17,00
☎116.142

● MEDIC PRIMAR PEDIATRU
Doctor în Științe Medicale
CONSTANTIN AILIOAIE
Ofer permanent consultații la domiciliul copilului și adolescentului sau la cabinetul meu particular cu cele mai moderne strategii de tratament.
Tratăm cu LOW-LEVEL-LASER și la domiciliul pacientului afecțiuni virale (gripe, bronșiolite, traheobronșite, herpes, stomatite, afte bucale), ORL (otite, rinite, rinofaringite, sinuzite), dermatologice (fisuri ale buzelor, plăgi vechi, traunmatisme musculare și articulare recente, acnee juvenilă), neuroastenii.
☎094-507798 (URGENȚE), 251.117

● MEDIRO (servicii medicale)
Asigurăm asistență medicală de specialitate în:
• MEDICINĂ INTERNĂ, CARDIOLOGIE, NEUROLOGIE, PEDIATRIE, DERMATOLOGIE;
• ANALIZE LABORATOR (Biochimie, Hematologie);
• ECHOGRAFIE, ELECTROCARDIOGRAME;
• Tratamente diverse (injecții intramusculare, intravenoase, infiltrații, perfuzii etc);
■ LOGOPEDIE - Tratament în Tulburări de vorbire la copii și adulți (congenitale, pastraumatice, după accidente ischemice)
■ DERMO-COSMETOLOGIE
ASISTENȚĂ PEDIATRICĂ pe bază de ABONAMENT (3 luni, 6 luni, 12 luni)
Asistența medicală este acordată de cadre didactice universitare și medici primari de înaltă competență profesională.
Bd. Alexandru cel Bun nr. 4, bl. 1205C-parter (în apropierea Podului dintre cartierele Mircea cel Bătrîn și Al. cel Bun)
Program: zilnic 9.00-19.00
☎ 259.111

● Consultații și ecografii obstetrică - ginecologie
Dr. MIRCEA ONOFRIESCU
medic primar obstetrică-ginecologie
ECHOGRAFII APARAT SIEMENS DOPPLER COLOR
marți și vineri: 13.00-15.00 la Policlinica Industrială (nr. 2)
☎ 133088
CONSULTAȚII PROFESMED
luni și vineri: 17.00 - 19.00
☎ 213226

● Prof. univ. dr. N. TRIFAN
Boli de copii și adolescenți, consultații la cabinet și la domiciliul bolnavului.
Promptitudine, competență, eficiență, cost redus.
SÎMBĂTA ÎNTRE 9.00-12.00 CONSULTAȚII GRATUITE PT. PERSOANELE DEFAVORIZATE
Programări la ☎ 113.775

● TRATAMENTE COZAC
Terapie exclusiv naturistă formată din picături superconcentrate, ceaiuri, siropuri testate și aprobate de Ministerul Sănătății (nr. 288/1997), utilizate într-o serie largă de afecțiuni:
■ MALIGNE: tumori maligne, ciroză hepatică, boli de sînge
■ BENIGNE: tumori benigne, hepatite, ulcere gastroduodenale, boli vasculare, afecțiuni respiratorii, dermatologice, etc.
■ DIABET ZAHARAT
ENERGITINCTONIC (tinctură energizantă)
întărește rezistența organismului și îmbunătățește performanțele fizice, mentale și sexuale, utilă în combaterea stressului
Cozac - speranța vieții tale, acum și la Iași !
Casa sindicatelor, ☎ 135158
Luni-Marți-Joi: 15.00-18.00

● POLICLINICA "SĂNĂTATEA 2000"
Str. Lăpușneanu 7A
☎ 214002
între orele 10⁰⁰-18⁰⁰ asigură asistență medicală și psihologică în următoarele specialități:
• Dr. CONSTATIN IORDACHE - pediatrie, cardiologie pediatrică
• Dr. DOINA BUDEANU - psihiatrie adulți
• Psih. ILEANA HAȚU - psihologie adolescenți, adulți
• Dr. ADRIANA PANAITESCU - psihiatrie copii - adolescenți
• Dr. GABRIELA DIMITRIU - oftalmologie
• Dr. RODICA THEODORU - dermato-venerologie .
La noi veți găsi competență înțelegere și înalt profesionalism.

● CABINET STOMATOLOGIC
Dr. Lucia Bârleanu
(medic primar, doctor în științe medicale)
Dr. Emilian Hurjui - medic primar
Dr. Liviu Ene - medic primar
Oferă:
• Consultații și tratamente stomatologice moderne în condiții deosebite de confort și eleganță;
• Competență profesională și promptitudine;
• Tarife similare celor de la Policlinica cu plată; Reduceri pentru studenți;
• Programări zilnic: str. Sulfinei nr. 15, ☎ 117035

● Dr. Maria POP
medic specialist psihiatru
• consultații tratamente de specialitate
Programări la tel. 212848

● Dr. BURLACU Maricel
medic primar pediatru
își asumă răspunderea tratării copilului dvs. la domiciliu
Programări la tel. 270779

● Consultații de psihiatrie
Dr.Gh. M. BALAN
medic primar - doctor în medicină
la Policlinica "PROFESMED"
• psihodiagnostic
• chimioterapie • psihoterapie
• condiționare repulsivă la alcool
• hipnoză
Str. Vasile Conta nr. 16 Iași
Programări la ☎ 213226 sau 214595 sau direct la sediul Policlinicii "PROFESMED"

● CABINET MEDICAL BIO PAN
- *Urologie*
- *Sexologie*
- *Pneumologie*

■ Dr. Constantin Liviu Panainte - medic primar urolog, doctor în științe medicale
■ Dr. Constantin Panainte - medic primar chirurgie toracică
Str. Vasile Alecsandri nr. 9B, ap. 1, demisol
Zilnic: Urologie 15.00 - 17.00
Pneumologie: 10.00 - 18.00
☎ 032/210.728

● HELICOMED
■ *Prof. dr. Marin Burlea*
consultații gastroenterologie și alte afecțiuni
■ *Prof. logoped Geta Burlea*
cabinet logopedie
Str. Silvestru nr. 32
Program: 8.00 - 21.00
☎ 217.666

● SOFONEA MEDIPLEX
Str. Cpt. Zaganescu 5 - București
☎ 01/638.84.06, 092-342.628
■ *Tratamente disfuncții sexuale (impotență 92%, ejaculare rapidă 98%)*
Valoare tratament - 189.000 lei

TELEFOANE UTILE
CABINETE ȘI FARMACII VETERINARE

ASOCIAȚIA CHINOLOGICĂ A MUNICIPIULUI IAȘI (singura recunoscută de A.CH.R. și F.C.I.)
Str. Sf. Atanasie nr. 12. Relații la telefon 032/217111, 032/112391, 094647930

ROMVAC COMPANY SA
Depozit en gros de medicamente și vaccinuri de uz veterinar
Str. Sf. Atanasie 12
☎ 032/217111, 032/112391

CABINET INTERSERVICE VET
Str. Sf. Atanasie nr. 12
zilnic :10.00 - 13.00, 16.00 - 20.00
sîmbătă : 10.00 - 13.00
duminică : 10.00 - 13.00
☎ 032/217111, 032/112391

CABINET ANIMAVET
Aleea Oltea Doamna
(în spatele Bisericii Catolice din Nicolina)
zilnic : 10.00 - 13.00; 16.00 - 19.00
sîmbătă, duminică : 10.00 - 13.00
☎ 094647930

CABINET VETERINAR PROVET IAȘI
Str. Smîrdan nr. 93 C
zilnic ; 9.00 - 13.00, 15.00 - 20.00
sîmbătă : 9.00 - 15.00
duminică : 10.00 - 13.00
☎ 233.772, 092.376.433 (NON STOP)

CABINET HELPVET și punct farmaceutic
Str. Pojărniciei nr. 10 (lîngă Liceul C. Negruzzi)
zilnic : 9.00 - 13.00, 16.00 - 20.00
sîmbătă : 10.00 - 13.00
duminică : 10.00 - 13.00
☎ 032/145441, 094502628

CLINICĂ ȘI FARMACIE UNIVET
Str. Ion Creangă 15 (lîngă Alimentara Triumf)
zilnic : 8.00 - 20.00
sîmbătă : 9.00 - 13.00
duminică : 9.00 - 13.00
☎ 032/176647

CABINET DUOVET
Str. Nicolae Gane nr. 25
zilnic : 16.00 - 20.00
sîmbătă: 10.00 - 13.00
duminică - închis
☎ 092555155, 032/214773

FARMACIE W-2000
Str. C. Negri (lîngă Biserica Bărboi - Tg. Cucu)
zilnic: 9.00 - 17.00
sîmbătă, duminică: 9.00 - 12.00
☎ 032/212342

FARMACIE VETERINARĂ BIOVET
Str. Primăverii nr. 23 (lîngă Policlinica Industrială)
zilnic: 9.30 - 17.30
sîmbătă: 9.30 - 13.00
duminică: închis
☎ 032/233414

FARMACIE VETERINARĂ "INTERSERVICE VET"
Str. Bacinschi nr. 9 (lîngă alimentara NEST-Autogară)
zilnic : 8.00 - 20.00
sîmbăta și duminica :8.00 - 14.00

FARMACIE VETERINARĂ "INTERSERVICE VET"
Piața Chirilă
zilnic : 9.00 - 17.00
sîmbătă : 9.00 - 13.00

FARMACIE VETERINARĂ MEDIVET
Str. Păcurari, bl. 543, parter
zilnic: 9.00 - 17.00
sîmbătă: 9.00 - 13.00
☎ /FAX 032/217869

Monitorul Servicii Utile

AGENTII IMOBILIARE

ACASĂ, SĂRĂRIEI, 22, AGENÞIE IMOBILIARĂ, 220144/226675, 9.00-19.00

ADRIMAD, CUZA VODĂ, 30-32, AGENÞIE IMOBILIARĂ, 216914, 8.00-20.00

ADRYMAD, CUZA VODĂ, 30-32, AGENÞIE IMOBILIARĂ, 216914, 9.00-18.00

CARTIER, HOTEL UNIREA, CAM. 1013, AGENÞIE IMOBILIARĂ, PLASAMENT DE FORÞĂ DE MUNCĂ ÎN STRĂINĂTATE, 226724, 8.30-19.30

CIVIC MEDIA, SĂRĂRIE, 34, AGENÞIE IMOBILIARĂ, 219557, 8.00-20.00

DAVAL COMPANY, ÎMPĂCĂRII, bl. 915, tr. 3, AGENÞIE IMOBILIARĂ, 225978/226121, 8.30-19.30; D 8.30-14.00

ECHO, BD. NICOLAE IORGA, bl. 903A, AGENÞIE IMOBILIARĂ, 232210/239448, 8.30-18.30

ELEMARC, CUZA VODĂ, Casa Bucovineană, 30, AGENÞIE IMOBILIARĂ, 216721, 9.00-20.00

GESAT, TG. CUCU, 1, AGENÞIE IMOBILIARĂ, 213608/112310, 8.00-20.00

INTER IMOB COMPANY, HOTEL TRAIAN, et. 2, CAM. 333, AGENÞIE IMOBILIARĂ, 143330, 9.00-19.00

LORY, HOTEL TRAIAN, , AGENÞIE IMOBILIARĂ, 219930/143330int139, 8.00-20.00

MERIDIAN SERVICE, CASA MODEL, et. 3, AGENÞIE IMOBILIARĂ, 216401/115690, 8.20-20.00

OCGS, TĂTĂRAªI, 55, AGENÞIE IMOBILIARĂ, 174625, 8.00-20.00; S 9.00-14.00

PRO CASA, HOTEL TRAIAN, et. 3, cam. 407, AGENÞIE IMOBILIARĂ, 215216/215214, 8.30-19.30

REGAL, HOTEL UNIREA, CAM. 313, AGENÞIE IMOBILIARĂ, 142711, 8.00-19.00; S 8.00-17.00

ROYAL TOUR, ANASTASIE PANU, , Bl. GHICA VODĂ, 2A-B, AGENÞIE IMOBILIARĂ, 210440, 117464, 8.00-19.00

TERRA, ÞUÞORA, 3, AGENÞIR IMOBILIARĂ, 133273/233950, 8.00-20.00; S 8.00-14.00

TRNSIMOB, CUZA VODĂ, 30-32, AGENÞIE IMOBILIARĂ, 215443, 8.00-20.00

AGREMENT

CLUB CITY COMPANY, SF. LAZĂR, 33, SALĂ DE GIMNASTICĂ ªI FITNESS, 232080, 16.00-22.00; SD 11.00-14.00

G&T TRADE, APELOR, 325, bl. 919, UNELTE DE PESCUIT, 213293, 9.00-18.00

PISCINA MOLDOVA, ANASTASIE PANU, 29, PISCINĂ, SALĂ DE GIMNASTICĂ, 115518, 8.00-24.00

STEFI CLUB, ARCU, 5, SALĂ FITNESS, 117685, 14.00-20.00

VETERINARE

AF IFRIM COSTACHE, ARCU, 26, CONFECÞII COLIVII PĂSĂRI EXOTICE, 131321, 9.00-18.00

BIOVET IMPEX, PRIMĂVERII, 23, D3, A, FARMACIE VETERINARĂ, 233414, 8.00-20.00

DGV Co. ANASTASIE PANU, 1, FARMACIE VETERINARĂ, , L-V 7.30-19.30, S 7.30-17.00, D 7.30-13.30

ECHO VET, GÂNDU, 1, CABINET VETERINAR, 114397, 15.00-19.00

FARM. VET. WHITE FOX, STRĂPUNGERE SILVESTRU, 9, FARMACIE VETERINARĂ, , 8.00-20.00

FARMACIE VETERINARĂ, INDEPENDENÞEI, 15, SERVICII, 112279, 7.00-15.00

INTERSERVICE VET, SF. ATANASIE, 12, CABINET ªI FARMACIE VETERINARĂ, 217111/112391, 10.00-20.00; SD 10-13

MEDIVET, PĂCURARI, bl. 543, FARMACIE VETERINARĂ, 217869,

NUTRIMOLD, CALEA CHIªINĂULUI, 41, NUTREÞURI COMBINATE ªI PENTRU TOATE SPECIILE DE ANIMALE, 136168, 7.00-15.00

OFICIUL DE REPRODUCÞIE ªI SELECÞIE A ANIMALELOR, ALEEA SADOVEANU, 10, REPRODUCÞIE ªI SELECÞIE A ANIMALELOR, 147397, 7.00-15.30

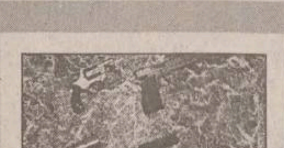

ARME ȘI MUNIȚII

TOP GUN, AGATHA BÂRSESCU, 6, ARME, MUNIÞII ªI ACCESORII, 113320, 10.00-18.00; S 10.00-13.00

URSU, E. RACOVIÞĂ, 13, ÎMPLÂNTĂRI BOLÞURI, MUNIÞIE, 2703921, 8.00-16.00

AUTO

ACR, GĂRII, 9, SEDIU, 112345, 8.00-16.00

AMRS, PĂCURARI, 76-78, ªC. DE ªOFERI, COMERÞ AUTO, 112020/214150, 8.00-19.00; S 8.00-14.00

AUTO DINASTY, ªOS. PĂCURARI, 79, COMERCIALIZARE PIESE AUTO NOI ªI SECOND HAND, ACHIZIÞIONĂRI MAªINI, 094861192, 094608918, 8.00-20.00

AUTO HADES, BACINSCHI, 6, COMERÞ AUTO, 211496, 8.00-20.00

AUTO RICAMBI, PIAÞA CUG, , IMPORTATOR PIESE AUTO, 225151, 9.00-18.00; S 9.00-14.00

AUTO SERVICE LOYAL, IPSILANTE, 10, SERVICE AUTO, 210826, 8.00-20.00

AUTO SPORT, GÂNDU, 1, ªCOALĂ AUTO, 217487, 8.00-18.00

COM PETROL, SILVESTRU, 45, COMERÞ CU PRODUSE PETROLIERE, 112240, NON STOP

COMNICO SERV, BD. POITIERS, 20, PIESE AUTO, 220267, 8.00-18.00

COOP PRESTAÞIUNEA, CLOªCA, 10, ACUMULATORI, PIESE AUTO, 115724, 8.00-20.00

CVARTET, AUREL VLAICU, 78, COMERÞ PIESE AUTO, 271989, 8.00-18.00

DACIA 2000, ªOS. NICOLINA, 24, bl. 949, ªCOALĂ AUTO, 125177, 8.00-19.00

FEROM, C. A. ROSETTI, 20, CONFECÞII METALICE, REPARAÞII AUTO, 117600, 7.30-16.00

FIX COMPANY, SF. LAZĂR, 76, COMERÞ EN DETAIL ªI EN GROS CU PIESE AUTO, 231033, L-V 8.00-20.00; SD 8.00-14.00

GRIF, ªOS. PĂCURARI, 75, 477, COMERÞ AUTO, 250176, 8.00-18.00; S 8.00-13.00

GRUP CONEX, SILVESTRU, 152, PIESE AUTO ªI ELEMENTE DE CAROSERIE, 295514/295515, 9.00-18.00

IMPAR AUTO, ªTEFAN CEL MARE, 8, IMPORTATOR PIESE AUTO, 219470/142080, 9.00-17.00

INFOTEC, ÎMPĂCĂRII, 35, COMERÞ AUTO, 126816, 9.00-19.00

INTERNAÞIONAL COMPLEX SERVICE, CALEA CHIªINĂULUI, 45, SERVICE OLTCIT, 233296/137620, 7.30-16.00

IOROM TRADING, PĂCURARI, 129, bl. 601, COMERÞ PIESE AUTO, 252900, 8.00-19.00, S 8.00-14.00

MAGAZIN AUTO, NICOLINA, 1, COMERÞ PIESE AUTO, . 8.00-20.00

MICO TOTAL SERVICE, ANASTASIE PANU, 13, ªCOALĂ DE ªOFERI, 113480,

MICRON, SF. LAZĂR, , COMERÞ AUTO, 230059, 9.00-18.00; S 9.00-13.00

MOLDOTRANS AUTO., PRIMĂVERII, 62, COMERÞ AUTO, 233277, 8.00-20.00

MONDO TRAFIC, SĂRĂRIEI, 38, ªCOALĂ DE ªOFERI, 117210, 8.00-17.00

RACEMI, BD. NICOLEA IORGA, , COMERÞ PIESE AUTO, 233192, 9.00-20.00

RODION SERV, ªOS. NAÞIONALĂ, 53, CONFECÞII CAROSERII DACIA PAPUC, 230014, 9.00-17.00

RUDOLF, ARCU, 20, COMERÞ AUTO, 146023, 9.00-17.00

RUEDAS, ARMEANĂ, 5, PIESE AUTO IMPORT, 112239, L-V 9.00-18.00; S 9.00-16.00; D 9.00-14.00

SANDU ET CO TORO, TUDOR VLADIMIRESCU, 303, PIESE TRACTOR, DACIA, ARO, SAVIEM, RABA, 092319078, 8.30-18.00; S 8.30-14

SERVICE AUTO GLASS, NICIMAN 2, NICOLAE GANE, 15, GEAMURI IMPORT VEST PT. TOATE TIPURILE AUTO, 219298/210351, 9.00-15.00

SERVICES AUTOMOBILE DACIA, BUCIUM, 3, SERVICII, 137082, 6.00-22.00

SIX, ªTEFAN CEL MARE, 1, COMERÞ PIESE AUTO, VOPSELE, 117557, 9.00-18.00

SOCOM SERVICE, STRĂPUNGERE SILVESTRU, 6, CL 21, DEALER DAEWOO, 145226/212756, 8.00-16.00

SPORT COM, COMPLEX COMERCIAL MIRCEA CEL BĂTRÂN, bl. A1, CAMERE ªI ANVELOPE MOTO-VELO, CAMERE AUTO, 223496/094533056, 9.00-17.00

TRIPACO, FRUMOASA, 15, SERVICE, SPĂLĂTORIE AUTO, 220800, NON STOP

UNISERV GRĂIÞARU, PLOPULUI, 5, DISTRIBUITOR AUTORIZAT SKODA, 033/230305, 033/623855, 8.00-17.00

UNITRADE INDUSTRIAL, RÂPA GALBENĂ, 12, REPREZENTANÞĂ SHELL, 112954/213922, 8.00-18.00

VIBOL, UZINEI, 32A, AMORTIZOARE, ARCURI, BUCªE, PIESE AUTO, 115830, 9.00-18.00; S 9.00-14.00

BAUTURI

AF TURCU, COMPLEX PODUL DE PIATRĂ, , SIFONĂRIE, , 10.00-18.00; SD 8.00-14.00

ANKAROM, RALET, 14, CAPSE METALICE TIP BERE, 210991/117091, 9.00-17.00

AQUAMOLD TRADING, MUNTENI, 34, APĂ MINERALĂ, 250011,

CAVA, ALEEA T. NECULAI, bl. 976, SIFONĂRIE, , 12.30-20.30

COCA COLA, CALEA CHIªINĂULUI, 47, , 231000,

GRAND ORIENT, STRĂPUNGERE SILVESTRU, 33, DISTRIBUIUOR UNIC EFES PILSENER, 215170, 9.00-18.00

MICA INDUSTRIE, PLATOU ABATOR, 3, ÎMBUTELIERI CO2, PRESAJ FORME PRĂJITURI, 170774/130278, 8.00-16.00

NECTARUL, ÎMPĂCĂRII, 33, bl. 919, PRODUCÞIE RĂCORITOARE, 126864, 7.00-16.00

STANDARD, ARCU, 22, COMERÞ VINURI, , 9.00-20.00

VALDO, COMPLEX COPOU, , SIFONĂRIE, COMERÞ, , 8.00-20.00

VINIA, B-DUL METALURGIEI, 4, PRODUCE ªI COMECIALIZEAZĂ BĂUTURI ALCOOLICE ªI NEALCOOLICE, 132700, 7.00-17.00

VRÂNCIOAIA, ªOS, NICOLINA, 12, bl. 937, SIFONĂRIE, 126521, 10.00-20.00

BRUTARII, PANIFICATII

AFER BRUTĂRIA SILVIA, ARCU, 8, BRUTĂRIE, 117533, 7.00-20.00

AGROPREST, CODRESCU, 6, PANIFICAÞIE, 211638, NON STOP

BRUTĂRIA VIOLETA, ªOS. NICOLINA, 30, bl. 965, BRUTĂRIE, 126127, L-V 7.00-20.00;S 7.00-17.00; D 7.00-15.00

COMPLEX CRISTEA, ªOS. NAÞIONALĂ, 1, PANIFICAÞIE, 145080, 6.00-20.00

CONBETA, COPOU, 48, PANIFICAÞIE, 216627, 7.00-15.00

GRAND WORK, L. CATARGI, 25, PANIFICAÞIE , PATISERIE, 216010,

MOPREST, M. CODRESCU, 6, PRODUCÞIE PANIFICAÞIE, 212044,

PANCONCRET, CLOªCA, 6, PANIFICAÞIE, 117992, NON STOP

PANGRAM, CALEA CHIªINĂULUI, 33, PRODUSE DE PANIFICAÞIE, 136848, 7.00-15.30

PANIRO, ªTEFAN CEL MARE, 10, PANIFICAÞIE, 212016, 7.00-21.00

TRIVE, AUREL VLAICU, 73, PANIFICAÞIE, 270925,

CARTE

C&D, ARCU, 23, LEGĂTORIE, 112562, 8.00-16.00

EDITA, SF. LAZĂR, 53, LIBRĂRIE, 233690, 8.00-20.00; S-D 9.00-14:00

EDITURA JUNIMEA, B-DUL COPOU, 3-5, , 117290, 8.00-17.00

TURNUL DE FILDEª, B-DUL COPOU, 3-5, LIBRĂRIE, 112967, 10.00-18.00

COMERT

1001 ARTICOLE, SOCOLA, 2, bl. F, COMERÞ, 130750, 8.00-20.00

ACANTA, COMPLEX COPOU, , COSMETICE, , 8.00-20.00

ACVILA, TITU MAIORESCU, 6B, COMERÞ ALIMENTAR, , 8.00-21.00

AD-MARIS, ªOS. NICOLINA, , MAGAZIN ALIMENTAR, 222353, 7.00-21.30; D 8.00-18.30

AF UNGUREANU, ARCU, 15, COMERÞ, , 10.00-14.00

AGROINDUSTRIAL, BANU, 5, bl. 7A, COMERÞ, 215008, 7.00-20.00

ALCO UNIVERSAL, ROND AGRONOMIE, , COMERÞ, , 7.00-19.00

ALEX UNIVERS, CUZA VODĂ, 7, COMERÞ, 112236, 10.00-18.00

ALIMENT GELY, CRIªULUI, C14, MAGAZIN ALIMENTAR, 165689, 6.00-22.00

ALIMENTARA, ANASTASIE PANU, 50, COMERÞ, 116650, 8.00-20.00

ALIMENTARA 128, CALEA GĂLĂÞII, 17-19, MAGAZIN ALIMENTAR, 123984, 6.00-20.00

ALMAG, SF. LAZĂR, 47, COMERÞ ALIMENTAR ªI NEALIMENTAR, 132790, 6.00-20.00; D 7.00-13.00

ANDCHIM, ALEEA GHICA VODĂ, 2, COMERÞ ALIMENTAR, 217058, 7.00-22.00

ANGELINA ALBATROS, BACINSCHI, 4, CL6, ALIMENTAÞIE, 141715, 6.00-20.00

APROMAT, ªOS. NICOLINA, 42, bl. 969, COMERÞ, , 8.00-20.00

ASIRA, INDEPENDENÞEI, 11-13, COMERÞ, 114362, 9.00-19.00

ATALANTA, ANASTASIE PANU, 54, COMERÞ ALIMENTAR, PLAFAR, 147578, 8.00-20.00;S 8.00-15.00; D 8.00-13.00

ATENEU TRIUMF, ION CREANGĂ, 7, bl. K2, MAGAZIN ALIMENTAR, , 7.00-20.00; S 8.00-20.00; D 8.00-14.00

AURORA, MIRCEA CEL BĂTRÂN, 5, COMERÞ, , 6.00-22.00

AURORA, ªOS. NICOLINA, 53, bl. 964, MAGAZIN ALIMENTAR, 124020, 6.00-20.00; D 8.00-14.00

BERGHER, CUZA VODĂ, 22, COMERÞ, 112056, L-V 9.00-20.00; S 9.00-15.00

BING BANG, PIAÞA UNIRII, 6, MAGAZIN ALIMENTAR, 212333, NON-STOP

CARLUCI, BD. METALURGIEI, 154, MAGAZIN ALIMENTAR, 215710, 8.00-20.00

CASA CONI, CARPAÞI, 16, bl. 910, ACHIZIÞIE DESFACERE PRODUSE ALIMENTARE ªI AGROALIMENTARE, 122780, MS 7.00-21.00; D 8.00-13.00; L 12.00-21.00

CELIN PRODCOM, GĂRII, 15, METALO-CHIMICE, ARTICOLE STROPIT, ELECTROCASNICE, 217974, 9.00-19.00

CINDICO, ÎMPĂCĂRII, 11, COMERÞ PRODUSE ALIMENTARE ªI NEALIMENTARE, 220806, L-S 7.00-21.00; D 9.00-14.00

CLAVAGET, PIAÞA UNIRII (incinta coaforului), 3, COSMETICE, ÎNCĂLÞĂMINTE, 213362, 8.00-20.30

CMV, COMPLEX PODUL DE PIATRĂ, , PRODUSE ALIMENTARE ªI NEALIMENTARE, 233859, 6.00-21.00; D 8.00-20.00

COFETĂRIE, SOCOLA, 1, COMERÞ, 135015, 7.00-21.00

COM-DEEA, ÎMPĂCĂRII, 35, IMPORT-EXPORT, 222912/230111, 8.00-20.00

COM-EST, GHICA VODĂ, 2, METALO-CHIMICE, , 8.00-20.00

COMPAN, MOARA DE FOC, 2, PRODUSE ALIMENTARE, 252150, 9.00-19.00

CONCORDIA COMPANY, ªOS. NAÞIONALĂ, 178, bl. 354, COMERÞ EN-GROS, EN DETAIL ªI TRANSPORT MĂRFURI, 127624, 9.00-20.00

CONS-VICTORIA, MIRCEA CEL BĂTRÂN, 5, COMERÞ, , 6.00-22.00

CORAL, ªTEFAN CEL MARE, 3-5, OBIECTE DE ARTĂ ªI ANTICHITĂÞI, 112462/210457, 10.00-18.00

CRISTIANA RONI IMPEX, ÎMPĂCĂRII, bl. 917, MAGAZIN ALIMENTAR, 222040, 8.00-21.00

D.M.C. LTD, ªOS. NICOLINA, 48, MAG. ALIMENTAR, 221889, 7.00-21.30

DAN MIXT EST, HATMAN ªENDREA, 21, MAGAZIN ALIMENTAR, 127145, 7.00-19.00

DECORA, PIAÞA UNIRII, 6, FLORI ªI PLANTE, COSMETICE , LENJERIE FINĂ, CADOURI, 142937, L-S 8.00-19.45 ; D 10.00-14.00

DECORA, I. C. BRĂTIANU, 36, COSMETICE , LENJERIE FINĂ , FLORI ªI PLANTE., CADO, 142937, L-S 8.00-19.45 ; D 10.00-14.00

DITU, ªOS. NICOLINA, bl. 947, COMERÞ ALIMENTAR, , 7.00-23.00

DOLIMEX, ATENEULUI, 2, MAGAZIN ALIMENTAR, 271190, NON STOP

DOMINO IMPEX, HAN TĂTAR, 14, COMERÞ, 270447, L-; D 8.00-20.00

ECHRIS, PETRU RAREª, 11, COMERÞ, 212719, 8.00-18.00

ECLA, CALEA CHIªINĂULUI, 29, DETERGENÞI, 137594, 7.00-15.30

EDEN TRADING, CERNA, 21, COMERÞ, , NON STOP

EGRETA N.P.A., ÞUÞORA, 17, COMERÞ, , 8.00-16.00

ELECTRICE, SOCOLA, 2, bl. F, COMERÞ METALO CHIMICE, 130750, 8.00-20.00

ELECTRICE, ªT. CEL MARE, 4, COMERÞ ELECTRICE, COSMETICE, BIJUTERII, , 8.00-20.00

ELIANA, LACULUI, 12, bl. 660, COMERÞ ALIMENTAR, 122493, 6.00-20.00; S 7.00-14.00

ELICOM, GĂRII, 9, ARTICOLE SPORTIVE, ELECTROCASNICE, 213673, 9,00-19.00

ELIVAL, COMP. T. VLADIMIRESCU, T17, MAGAZIN ALIMENTAR, 172442, 6.00-21:00; D 6.00-14.00

EMI, INDEPENDENÞEI, 19, COMERÞ, 117530, 18.00-19.30

EVELYN, CARPAÞI, 6, COMERÞ ALIMENTAR, 126900, 9.00-20.00

FIDESCO, ªOS. NICOLINA, bl. 599, MAGAZIN ALIMENTAR, 125085, 7.00-22.00; D 8.00-14.00

FILDAS TRADING, C. A. ROSETTI, 30, REPREZENTANÞĂ COSMETICE, MEDICAMENTE, 219347, 8.00-20.00

FLORA, VASILE LUPU, 110, COMERÞ CU PRODUSE ALIMENTARE ªI NEALIMENTARE, 175094, 6.00-20.00; D 8.00-13.00

FLORIS, BACINSCHI, 6, ALIMENTAÞIE, 142555, 6.00-21.00; D 6.00-13.00

FLUX, VASILE LUPU, , MAGAZIN ALIMENTAR, 174531, NON STOP

GAB-YON SRL, SOCOLA, 2, bIF, COMERÞ, 127429, 8.00-20.00

GEMINI GRUP, SPLAI BAHLUI, 22, MAGAZIN ALIMENTAR CU AUTOSERVIRE, 272080, 8.00-21.00

GENO, MIRCEA CEL BĂTRÂN, 1, MAGAZIN ALIMENTAR, 153854, 6.00-21.00

GEOVANIS, ªOS. NICOLINA, bl. 969, MAG. ALIMENTAR, , 8.00-22.00

GETSY, B-DUL CHIMIEI, 35, bl. F2, COMERÞ, 173405, 6.00-20.30

GIOVANIS, ªOS. NICOLINA, , MAGAZIN ALIMENTAR, 166474, 7.00-22.00

GRIMAR, SOCOLA, 3, COMERÞ, 130117, 7.00-20.30

GULIVER BABY, ªTEFAN CEL MARE, 4, COMERÞ ARTICOLE COPII, , 8.00-20.00; S 8.30-15.00

HOLDMAN, DACIA, 11, COMERÞ ªI SERVICII, 230247/212781, 9.00-17.00

IRILIAN CO, ªOS. ªTEFAN CEL MARE, 5, COMERÞ, , 6.00-18.00

JANET, GĂRII, 10, METALO-CHIMICE, , 8.00-20.00

KINAN SNC, PETRU RAREª, 6, COMERÞ EN GROS, 112360, 9.00-18.00

LACTIS COMPANI, ROND COPOU, , COMERÞ LACTATE, , 8.00-20.00

LE BOURJOIS IMPEX, C. NEGRI, 60, COMERÞ, 143058, 9.00-17.00

LIELA, CALEA GĂLĂÞII, 13-15, COMERÞ, 224600, NON STOP

LUK BAVARIA, CUZA VODĂ, 68, COMERÞ, MECANICĂ FINĂ, 230631, 8.00-20.00

MACOVEI, INDEPENDENÞEI, 31, COMERÞ, 116782, 8.00-20.00

MAD, ÎMPĂCĂRII, 2A, bl. 907, COMERÞ EN GROS ªI EN DETAIL, 221836, 8.00-20.00

MAGAZIN BUCIUM 7, ªOS. NICOLINA, 84, bl. 599, MAGAZIN ALIMENTAR, 222596, 7.00-20.00; D 8.00-14.00

MARC-ELLA, 1 DECEMBRIE, 2B, COMERÞ ALIMENTAR, , 8.00-17.00

MARTHA, GÂNDU, 6, COMERÞ, 112241, NON STOP

MAZ INTERNATIONAL, PĂCURARI, , EN GROS - LEGUME, FRUCTE, ZAHĂR, OREZ, SCAUNE ªI MESE DIN PLASTIC, 216109, 8.00-18.00

MILOMA, ªOS. NAÞIONALĂ (staþia Podul de Piatră), , COMERÞ, , NON STOP

MINOROX, COMPLEX PODUL DE PIATRĂ, , METALO-CHIMICE, 126355, 7.00-20.00

MIRO-MI, GĂRII, 10, METALO-CHIMICE, 216602, 8.00-20.00

MODA, SOCOLA, 2, bl. F, COMERÞ, 136979, 8.00-20.00

MODEST PIV, C. A. ROSETTI, 2, MAGAZIN ALIMENTAR, 213686, 8.00-20.00; D 8.00-17.00

MONDEX, PĂCURARI, 21, COMERÞ, 117408, 8.00-17.00

MOVEN PICK, PINULUI, 5, PRODUSE ALIMENTARE ªI NEALIMENTARE, 111313, 7.00-19.00

NEGURĂ AF, ªTEFAN CEL MARE, 10, MAGAZIN, SIFOANE, 111596, 9.30-20.00

NEO IMPULS, TABACULUI, 1, COMERÞ, 251049, 6.00-23.00

NICAON, HAN TĂTAR, 3, bl. 360, sc. A, MAGAZIN MIXT, 270992, NON STOP

NICOFLORIS, TROTUª, 1, COMERÞ, 126381, 7.00-20.00

NICOFLORIS, CALEA GĂLĂÞII, , COMERÞ, , NON STOP

NICOFLORIS., TROTUª, 4, COMERÞ, , NON STOP

NON STOP, 14 DEC 1989, 11, COMERÞ ALIMENTAR, 210082, NON STOP

OLT IMPEX, BD. INDEPENDENÞEI, , COMERÞ ALIMENTAR, 160733, NON STOP

ORIENT DRINKS, GĂRII, 18, ELECTRONICE, TEXTILE, COSMETICE, 147176, 9.00-20.00

ORTEX, GĂRII, 10, MERCERIE, 214781, 10.00-18.00

OVIDIU, VASILE LUPU, 132 B, MAGAZIN ALIMENTAR, 272554, 8.00-20.00; D 8.00-15.00

PACIKO, DRĂGUªENI, IAªI, MAGAZIN MIXT, , 8.00-22.00

PAGA, ALEEA SADOVEANU, 4, MAGAZIN ALIMENTAR, 145635, 6.00-18.00

PAPETĂRIE JUCĂRII, NICOLINA, 1, COMERÞ SPORT, JUCĂRII, , 8.00-20.00

PIM, ªOS. ªTEFAN CEL MARE, 11, MAGAZIN ALIMENTAR, XEROX, 212740, 6.00-22.00

PORÞELAN, ªTEFAN CEL MARE, 1, PORÞELANURI, 214901, 8.00-20.00

PROD AURORA, VASILE LUPU, 140, bl. A1, COMERÞ, 270962, NON STOP

PRODVILCOM, SF. LAZĂR, 1, COMERÞ ALIMENTAR, , NON STOP

PULS EVA CMM, CALEA CHIªINĂULUI, 2, COMERÞ, 179512, 9.00-19.00

RADU TRADING, C. A. ROSETTI, 30, PRODUSE PARAMEDICALE, JUCĂRII, 219347, 8.00-20.00

RĂDUCANU, ROND COPOU, , COMERÞ, , NON STOP

RAMCO, PIAÞA M. EMINESCU, , PRODUSE ALIMETARE, , 7.00-22.00

RIANA, GĂRII, bl. L20-221, MAGAZIN ALIMENTAR, 213309, 7.30-22.00

RODIMEX, CERNA, 6A, MAGAZIN ALIMENTAR, 152854, 7.00-21.00

ROMATLAS, FRUMOASA, 6, bl. 918, COMERÞ, IMPORT-EXPORT, 126569, 8.00-20.00

ROMSTAR, ªOSEAUA NAÞIONALĂ, 57, COMERÞ ALIMENTAR, 131886, 8.00-21.00; D 6.00-20.00

SAFIR H&U, ÎMPĂCĂRII, bl. 915, CONFECÞII, ÎNCĂLÞĂMINTE, COSMETICE, ELECTRICE, 221968, L-V 8.00-20.00; S 8.00-18.00; D 8.00-17.00

SAIF, HAN TĂTAR, 2, 360 A, COMERÞ, 270992, 9.00-19.00; S 9.00-13.00

SAVIROM, INDEPENDENÞEI, 25, COMERÞ, , 8.00-20.00

SILIS, GĂRII, 17-19, MAGAZIN ALIMENTAR, 147336, 6.00-20.00

SILVA MERA, ªOS. NICOLINA, 17, bl. 944, COMERÞ, 126710/216455, 8.00-20.00

SPERANCE, STAÞIA MIHAI EMINESCU, , COMERÞ, , 7.00-21.00

SUPER COPOU, B-DUL COPOU, 48, COMERÞ ALIMENTAR, 140533, 7.00-20.00

SUPER MARKET, ªOS. NICOLINA, 64, COMERÞ, 221291, 7.00-22.00

TEHNOTON, VASILE ALECSANDRI, 7, CALEA CHIªINĂULUI, 43, MAªINI DE SPĂLAT, MESE DE CĂLCAT, REªOURI ªI ARAGAZE, GRĂTARE DE BAR ªI GRĂDINĂ, RĂCITOARE AUTO, TRAFO SUDURĂ ETC., 211664, 8.00-19.00

TOBI, COMPLEX PODUL DE PIATRĂ, , COMERÞ GENERAL NEALIMENTAR, , 7.00-20.00

TON PANI, GĂRII, 18, COMERÞ, 211396, 8.30-20.30

TOP DESIGN, PIAÞA UNIRII, 6, ARTIZANAT CHINA, 217836, 8.00-20.00; S 8.00-18.00; D 10.00-13.00

TOP DOLE, L. CATARGI, 25, COMERÞ EN-GROS LEGUME FRUCTE, 211235, 7.30-17.00

TRANS POLOSAN, MIRCEA CEL BĂTRAN, 7, COMERÞ, 223042, 7.00-22.00

TRIDENT, COMPLEX COPOU, , CONSIGNAÞIE, 129264, 8.00-20.00

TROTUª, BACINSCHI, CLICL16, NON STOP ALIMENTAR, 279897, NON STOP

TUªNAD, ROND COPOU, , COMERÞ, , 6.00-22.00

TUDOR IMPEX, ARCU, 13, COMERÞ, 112109, 7.00-23.00

TUDOR MAGNUM, FUNDAC BANU, 6, MERCERIE, 213676, 9.00-18.00

UNIC 91, PIAÞA UNIRII, 2, MAGAZIN ALIMENTAR, 114308, 6.00-20.00; S 6.00-18.00

VALITEO, MAG.AXIE, SOCOLA, 5, COMERÞ, 134502, 9.00-20.00

VAMA CRIS, COMPLEX PODUL DE PIATRĂ, , MERCERIE, GALANTERIE, , 9.00-18.00

VAROMAS, ªOS. NICOLINA, 65, MAGAZIN ALIMENTAR, 126495, 9.00-21, 00

VICTORIÞA, ªOS. ªTEFAN CEL MARE, 5, METALO-CHIMICE, , 7.00-15.00

ZIMBRU, GALATA, 2, COMERÞ, 216080, 9.00-17.00

COMERT CARNE

AGROIND HOLBOCA, CRIªULUI, 1, COMERÞ CARNE, 223736, 7.00-19.00

ASTRA CONEX, FUNDAC ZLATAUST, , CARNE ªI PREPARATE DIN CARNE, 165900, 9.00-17.00

M&R, CALEA CHIªINĂULUI, 37, PREPARATE DIN CARNE, 233470, 6.00-22.00

PAUL & VASCA, CARPAÞI, 2, bl.908, COMERÞ CARNE, 127363, 8.00-20.00

PERFECT, BÂRNOVA, SAT. PIETRĂRIA, PRODUCÞIE PREPARATE DIN CARNE, 165900, 8.00-18.00

ROM TRADING, B-DUL POITIERS, 14, COMERÞ EN GROS CU CARNE, 233475/233490, 8.30-16.00

SELMAG IMPEX, T. VLADIMIRESCU, T17, COMERÞ CARNE, 112859, NON STOP

VALOMCA, CALEA GĂLĂÞII, 9, COMERÞ CARNE, 224405, 6.00-22.00

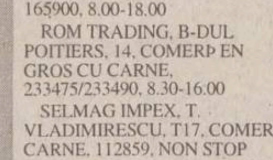

COMUNICATII

BERTO IMPEX, HOTEL TRAIAN, CAM. 411/412, CENTRU ACCESORII CONNEX GSM, DISTRIBUITOR SKYFON, 211114/143330int412, 9.00-17.00

DIRECÞIA TELECOMUNICAÞII, LĂPUªNEANU, 6, COMERCIAL, REL. CU PUBLICUL, 936,

EUROBIT, SMÂRDAN, 63, DEALER CONNEX, TELEFOANE CELULARE ªI ACCESORII, 216753/216754, 9.00-17.00

LOG SOFT, ANASTASIE PANU, 28, BL. 2A, DEALER CONNEX, 211130, 9.00-18.00

RADIOTEL, SOCOLA, 17, sc. A, SERVICII PAGING, 233353, 233933, 9.00-17.00

TEC TELECOM, ÞUÞORA, 17, SERVICII, 232638, 8.00-16.00

UNIAXIS, COPOU, 3, DISTRIBUITOR AUTORIZAT MOTOROLA; DEALER AUTORIZAT CONNEX, 116903, 9.00-17.00

WINNER GROUP, A. PANU, 13-15, DEALERI DIALOG, TELEOANE CELULARE ªI ACCESORII, 215589, 9.00-18.00; S 9.00-15.00

CONSTRUCTII, MATERIALE DE

CONSTRUCTII, INSTALATII

ADONIS DESIGN, PĂDURII, 14, AMENAJĂRI INTERIOARE, IZOLAÞII, HIDROIZOLAÞII ªI INSTALAÞII, 092329277, 092329266, 121770, 8.00-20.00

ALMAXIL IMPEX, GRĂDINARI, 13, EXECUTĂ LUCRĂRI DE HIDROIZOLAÞII ªARPANTE, ÎNVELITORI CU MATERIALE CLASICE BITUMINOASE ªI TERMOSUDABILE DIN IMPORT, 174340, 8.00-20.00

ARHITECT INVEST, BD. INDEPENDENÞEI, 27, PROIECTARE CONSTRUCÞII, 212589, 8.00-17.00

AVATTI INDUSTRIES, TĂTĂRAªI, 60-62, CONSTRUCÞII ªI AMENAJĂRI INTERIOARE, 270647, 9.00-17.00

CASA DESIGN, GÂNDU, 10, INSTALAÞII, CONSTRUCÞII ªI AMENAJĂRI INTERIOARE, 212073, 7.00-19.00

CERAMICA, CALEA CHIªINĂULUI, 176, PRODUSE CERAMICE, 135590, 8.00-16.00

COMAT, SREGENT GRIGORE IOAN, 7, MATERIALE CONSTRUCÞII, 157261, 7.00-18.00

COMPACT, GRIGORE URECHE, 1-3 bl. WM, TÂMPLĂRIE ALUMINIU, GEAMURI TERMOPAN, FOLIE ANTIEFRACÞIE, 112985, 8.00-16.00

COMPANIA DE CONSTRUCÞII ALEX, UZINEI, 4-7A, CONSTRUCÞII CIVILE ªI INDUSTRIALE, 212260/147024, 8.00-18.00

CONTIS, TABACULUI, 30, CONTAINERE, 251000, 8.00-16.00

CUPOLA, ªOSEAUA NAÞIONALĂ, 194, ARHITECTURĂ, CONSTRUCÞII, AMENAJĂRI INTERIOARE, 233940, 7.00-16.00

DALCO PLUS, ARMEANĂ, 13, COMPANIE DE CONSTRUCÞII, 213524/210262, 8.00-16.00

DANVIC, , , HIDROIZOLAÞII, 214354/092314677, 8.00-16.00

DAS, AUREL VLAICU, 87, ECHIPAMENTE GAZ, 175488,

DESIGN 90, ALECU RUSSO, 3, CONSTRUCÞII, URBANISM, RESTAURĂRI, MANSARDĂRI, MACHETARE CLĂDIRI, 147596,

DIAMANTUL, ªOS. NICOLINA, 12, bl. 937, ATELIER GEAMURI, 126489, 9.00-17.00

DUSTAS, VLĂDICENI, TOMEªTI, , ACOPERIRI METALICE, 233356, 8.00-20.00

ELEGANT B, OCTAV BĂNCILĂ, 3, CONFECÞII METALICE, MASE PLASTICE, 253198, 8.00-16.00

ENERGOTEC SRL, CIURCHI, 60, CONFECÞII METALICE, INSTALAÞII TERMICE, BOILERE, 213447,

ETNIS, N. IORGA, 7D, bl. F5, REPREZENTANÞĂ VAILLANT - INSTALAÞII ÎNCĂLZIRE, 230113/232690, 8.00-18.00

G. R. ENGINEERING, BD. T. VLADIMIRESCU, 48, EXPERTIZARE, PROIECTARE, EXECUÞIE RESTAURĂRI ªI CONSOLIDĂRI CONSTRUCÞII, 177211, 8.00-20.00

GEMINI GRUP, B-DUL CHIMIEI, 14, COMERÞ CU PRODUSE METALURGICE, 135330, 8.00-17.00

GEPROD, ., , MONUMENTE FUNERARE, 094/515244, 9.00-19.00

GEPROGON, AEROPORTULUI, 1, BAZA MECANIZARE, 176693,

GHEZACO, ETERNITATE, 35, PUNCT DE SCHIMB BUTELII OBIªNUITE ªI SHELL GAS, 272630,

GIRUS, OANCEA, 27, ÎMBUTELIERI OXIGEN, 270284; 092626488, 7.00-16.00

GREG CONSTRUCT, DANCU, 5, CONSTRUCÞII ªI REPARAÞII, INTERMEDIERI CONTRACTE ÎN ISRAEL, 118230, 8.00-16.00

IATAN & CO, CUZA VODĂ, 9, PROIECTARE ªI EXECUÞII CONSTRUCÞII, 112305, 8.00-16.00

IMPEX AMICII, PĂPĂUÞI, 2-4, CONSTRUCÞII, 162171, 7.30-17.00

IMRAM, CODRESCU, 6, CONFECÞII METALICE, 117912, 7.00-18.00

INSTALAÞII GRUP, ªIPOÞEL, 26, CONSILIERE, PROIECTARE, EXECUÞIE, OFERTARE DE ECHIPAMENTE PENTRU INSTALAÞII ÎN CONSTRUCÞII, 210810, 7.00-18.00

ITALIA SYSTEM, PĂCURARI, , VITRINE FRIGORIFICE, UTILAJE PANIFICAÞIE, 212781/230247, 9.00-17.00

ITELS, ARMEANĂ, 12, CONSTRUCÞII, INSTALAÞII, 214509, 8.00-16.00

IZOTERM, VALEA LUPULUI, , PRODUCÞIE, 164201,

LATIN, CUZA VODĂ, 56, MATERIALE DE CONSTRUCÞII, 115151, 8.00-19.00

MARCAS, AUREL VLAICU, 87, PROIECTĂRI, TÂMPLĂRIE, 270579, 8.00-17.00

MELCRET, DE NORD, 5, SCĂRI ªI SCHELE DIN ALUMINIU, 177996, 7.00-18.00

MELCRET FONOTERM, B-DUL POITIERS, 14, TÂMPLĂRIE DIN ALUMINIU, 233400, 7.00-18.00

METALICA, AUREL VLAICU, 77, CONFECÞII METALICE, 174143, 6.00-18.00

METEOR GRUP - PROCASA, ªOS. NICOLINA, 65, MATERIALE AMENAJĂRI , INTERIOARE, HIDROIZOLAÞII, TEHNICĂ DE FRIG, 222788, 8.00-20.00; S 8.00-18.00

MICCA ROM, ªOS. IAªI - TOMEªTI, A. PANU, 21, COMERÞ CU VARURI LAVABILE ªI VOPSELE ULTRAPERFORMANTE, 142989, 230025, 9.00-19.00

MUDOR-EX, STRĂPUNGERII SILVESTRU, 9, INSTALAÞII GAZE, 213826/210378,

NET INVEST, CHIMIEI, 14, MATERIALE DE CONSTRUCÞII ªI INSTALAÞII, CONFECÞIONARE PLASE SUDATE ªI FASONARE OÞEL BETON, 217745, 7.30-16.00

NETINVEST, BD. CHIMIEI, 14, , 217745, 7.30-16.00

NICIMAN, NICEMAN, 2, ARTICOLE CAMPING, TURNĂTORIE, CONFECÞII METALICE, 152112/116739, 7.00-15.00

PARTENER, PĂCURARI, 46, UTILAJE DE SUDURĂ - TELWIN, BURGHIE ªI ELEMENTE DE FIXARE ÎN CONSTRUCÞII - MUNGO, PISTOALE DE VOPSIT, MAªINI UNELTE PORTABILE CU ACÞIONARE PNEUMATICĂ - COMARIA, 032152435, 8.00-18.00

PAULUS, CHIªINĂULUI, 6, PRELUCRARE PRIMARĂ A LEMNULUI, 230227, 7.30-16.00

PIETA, ARMEANĂ, 13, RECUPERARE MAT., TÂMPLĂRIE ªI MOBILIER, CONSTRUCÞII, 293044, 8.00-17.00; S 8.00-12.00

PIF, CODRESCU, 6, GLASVANDURI ªI CONFECÞII METALICE, 142792, NON STOP

MONITORUL - SERVICII UTILE

TE FACE CUNOSCUT,
CU DOAR 60.000 LEI PE LUNĂ!

APARE ÎN FIECARE SĂPTĂMÎNĂ

CONTACTEAZĂ-NE ȘI CITITORII
NOȘTRI VOR FI CLIENȚII TĂI!

ÎNSCRIERI LA Tel: 271333, int. 121;
144776 ȘI 094888334

PREBOC, B-DUL CHIMIEI, 14, PREFABRICATE BETON ARMAT, CONFECÞII METALICE, 136604, 7.00-16.00

PRESTAREA, BRÂNDUªA, 4F, CONFECÞII METALICE, 173400, NON STOP

REMAT, DIMINEÞII, 2, DEPOZIT MATERIALE, 270505,

REMAT, AUREL VLAICU, 88, MAT. REFOLOSIBILE, 173848,

ROM EST, ªOS. TOMEªTI, KM1, TÂMPLĂRIE PVC, GEALAN GERMANIA, TÂMPLĂRIE ALUMINIU, 232469, 8.00-20.00

ROMFIN, B-DUL COPOU, 4, TÂMPLĂRIE ALUMINIU, 214090, 7.00-18.00

ROTHERM, BD. T. VLADIMIRESCU (Bucºinescu), 40, REPREZENTANÞĂ FERROLI - INSTALAÞII ÎNCĂLZIRE, 175105/272340, 8.00-17.00

SECÞIA DRUMURI NAÞIONALE, GHICA VODĂ, 46, ÎNTREÞINERE ªI REPARAÞII, 219240, 7.00-15.30

SIGNEANU, IZVOR, 1, CONFECÞII METALICE, 126012,

SSAB, INDEPENDENÞEI, 8, R3, MATERIALE PENTRU CONSTRUCÞII ªI AMENAJĂRI INTERIOARE, 214257, 10.00-18.00

SUPREM, CALEA CHIªINĂULUI, 34, MAªINI DE PRELUCRAT LEMN, CONFECÞII SUDATE, MOTOSTIVUITOARE, 230378,

TERMOL CONSULTING, MOARA DE FOC, 35, et. 5, CENTRALE TERMICE, 252896, 8.00-16.00

UNISTAR, ÎMPĂCĂRII, 3, bl. 909, CASE "LA CHEIE", 124874/125109, 9.00-20.00

VEGA, SF. LAZĂR, 33, COMERÞ MATERIALE DE CONSTRUCÞII ªI FINISAJE, 131908, 9.00-19.00

COSMETICA

CARMEN STIL, SOCOLA, 13, sc. A, COAFURĂ, FRIZERIE, MANICHIURĂ, PEDICHIURĂ, COSMETICĂ, APARATURĂ ªI PRODUSE PROFESIONALE - UNIC REPREZENTANT PE MOLDOVA, 130473, 092391994, 8.30-21.30

CLASIC, CUZA VODĂ, 5, FRIZERIE , COAFOR, 116504, 8.00-20.00

ESTETICA CMM, ªOS. NICOLINA, bl. 951, COAFOR, , 7.00-20.00

FRIZERIA 2 PIAÞA UNIRII, ARCU, 5, , 117685, 7.00-20.00

FRIZERIA 41, GĂRII, L23-24, , , 7.00-20.00

FRIZERIA PODUL DE PIATRĂ 31, COMPLEX PODUL DE PIATRĂ, , , , 8.00-20.00; S 8.00-19.00

FRIZERIE/COAFOR, INDEPENDENÞEI, 31, SERVICII, 116782, 8.00-20.00

MAVIOV, ªTEFAN CEL MARE, 4, SALON COSMETIC, COAFOR, 216923, 9.00-20.00

VIOSTAR, MOARA DE VÎNT, 14B, COAFOR, 171577,

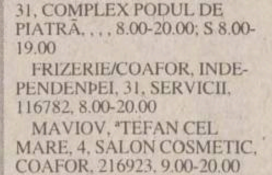

CULTURA

CASA DE CULTURĂ STUDENÞEASCĂ, VASILE CONTA, 30, , 147358, 8.00-16.00

CENTRUL CULTURAL FRANCEZ, COPOU, 26, BIBLIOTECA, 147900, 13.00-18.00

CENTRUL CULTURAL GERMAN, BD. COPOU, 19-21, BIBLIOTECĂ, 214051, 10.00-18.00

CERCUL MILITAR, COPOU, 7, CULTURAL ARTISTIC, 140908, 8.00-20.00

ELSA, CUZA VODĂ, 2, GALERIE DE ARTĂ, 112940, 10.00-18.00

GALERIILE DE ARTĂ CUPOLA, CUZA VODĂ, 2, EXPOZIÞIE, COMERÞ CU OBIECTE DE ARTĂ, 215382, 10.00-18.00

REMICON, MOARA DE FOC, 14, 407, A, 3, MONUMENTE ISTORICE, , 8.00-16.00

UNIUNEA COMPOZITORILOR, V. ALECSANDRI, 6, , 116829, 8.30-16.30

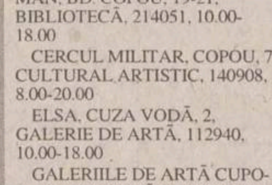

CURATATORII, SPALATORII

BLAN, CUZA VODĂ, 48, CURĂÞĂTORIE HAINE PIELE ªI BLANĂ, 211064, 9.00-17.00

EMO, ªOS. NICOLINA, 86, bl. 999B, SPĂLĂTORIE LENJERII (PERSOANE FIZICE ªI JURIDICE), 221873, 8.00-16.00

MICA INDUSTRIE, PĂCURARI, 121, bl. 603, SPĂLĂTORIE CHIMICĂ, 117841, 8.00-20.00

MICA INDUSTRIE, ªOSEAUA NAÞIONALĂ, 194, CURĂÞĂTORIE, SPĂLĂTORIE, VOPSITORIE, , 8.00-18.00

RAINBOW, , , SPĂLĂTORIE, CURĂÞĂTORIE CHIMICĂ RAPIDĂ, 124636, 8.00-20.00

DISTRIBUTIE

BAHRIM SNC, TG. CUCU, 17, REPREZENTANÞĂ AMERICAN POPCORN, 216629, 9.00-17.00

CPN, LASCĂR CATARGI, 25, DISTRIBUÞIE BUNURI DE LARG CONSUM, 210368, 9.00-17.00

EROM, ÎMPĂCĂRII, 5, bl. 909, DISTRIBUITOR COSMETICE FARMEC CLUJ, 125405, 9.00-17.00

FARMACTIV, LASCĂR CATARGI, 25, DISTRIBUITOR MEDICAMENTE BOOTH, 210368, 9.00-17.00

GO WEST, STRĂPUNGERE SILVESTRU, 6, C21, DISTRIBUÞIE PRODUSE COSMETICE, 216368, 9.00-20.00

HOLIDAY, CUZA VODĂ, Casa Bucovineanî, 30-32, ADEZIVI CASNICI ªI INDUSTRIALI, IZOLANÞI, MATERIALE DE UMPLUTURĂ, 143616, 8.00-20.00

INTERBRANDS MARKETING, ªOS. TOMEªTI, 10, REÞEA DE DISTRIBUÞIE, 231233, 8.00-20.00

KARAVER COSMETICS LTD, ÎMPĂCĂRII, 19, REPREZENTANT ªI DISTRIBUITOR COSMETICE, 221445, 8.00-16.00

MEDI PLUS EXIM, LASCĂR CATARGI, 25, DISTRIBUÞIE MEDICAMENTE, 216852, 9.00-17.00

MOLDWAYS, ARCU, 1, DISTRIBUÞIE COSMETICE, 210911, 8.00-20.00

PLURIFARM, LASCĂR CATARGI, 25, DISTRIBUÞIE MEDICAMENTE UPSA, 210746, 9.00-17.00

TESTER, LUCA ARBORE, 2, DISTRIBUÞIE, 250559, 8.00-20.00

UNI STANDARD, MOARA DE FOC, 35, DISTRIBUITOR ELECTROARGEª, , 9.00-17.00

ELECTRICE, ELECTRONICE, ELECTROCASNICE

AMATEOS, COSTACHE NEGRI, 62, DISTRIB. ARISTON, INDESIT, ETA, 212697,

COMITEL, B-DUL COPOU, 3, COMERÞ ELECTRONICE, 210054, 8.00-18.00

DARCOM R, GĂRII, 17, mezanin, ELECTRONICE, ELECTROCASNICE, 216953, 8.00-20.00

DIANA, CUZA VODĂ, 8, COMERÞ ELECTRONICE ELECTROTEHNICE, 117307, 8.30-19.00

ELCOSERV, DECEBAL, 1, CÂNTARE ELECTRONICE, CASE DE MARCAT ELECTRONICE, 230205, 8.00-17.00

ELECTROSTAR, OANCEA, 12, bl. 354, ELECTRICE, ELECTROCASNICE, MOBILĂ, 172975, L-V 9.00-17.00; S 9.00-13.00

FALCON, ªTEFAN CEL MARE, 1, REPREZENTANÞĂ DAEWOO ELCTRICE ªI ELECTROCASNICE, 211848, 9.00-19.00

FLANCO INTERNATIONAL, ANASTASIE PANU, 54-56, ELECTRONICE, ELECTROCASNICE, 214709, 10.00-19.00; S 10.00-14.00

GIREXIM, GRIGORE URECHE, 1, COMERÞ ELECTRONICE, 213122,

INITA, MITROPOLIT VARLAAM, 5, CASE DE MARCAT, CÂNTARE ELECTRONICE, 131726, 8.00-17.00

LION KING, CLOªCA, 10, MAGAZIN PRODUSE ELECTRONICE, 217597, 9.00-19.00

MIAMI IND. BUCUREªTI, PIAÞA UNIRII, 9, PRODUSE ELECTRONICE, BIROTICĂ, TELECOMUNICAÞII, 215490/171, 9.00-19.00

MOLDOTRANS AUTO, NICOLINA, 10, COMERÞ ELECTRONICE, ELECTROCASNICE, 225525, 8.00-20.00

NEOSIN, UZINEI, 1, DISTRIBUITOR ELBA, 210766, 7.00-21.00

NIPPON, INDEPENDENÞEI, Y5-Y6, COMERÞ ELECTROCASNICE, 113422, 8.00-19.00

OMEGA PANASONIC, CARPAÞI, 4, REPREZENTANÞĂ PANASONIC, 221133, 8.00-20.00

PANASONIC ROMÂNIA, ANASTASIE PANU, 58, PRODUSE ELECTRONICE. ELECTROTEHNICE, TELECOMUNICAÞII, 212190, 10.00-18.00;S 10.00-13.00

PARTENER, PĂCURARI, 46, MAªINI UNELTE ELECTRICE PROFESIONALE - MAKITA, COMPRESOARE PROFESIONALE - FINI, POMPE, HIDROFOARE, MOTOPOMPE - COMEX, 032152435, 8.00-18.00

SANDRA TRADING, STEJAR, 33A, REPR. BOSCH, VARTA, 176961, 9.00-17.00;S 9.00-13.00

SHARROM, ªTEFAN CEL MARE, bl. B2, C, COMERÞ ELECTRONICE, 216320, 9.00-17.00

TEHNOTON, VASILE ALECSANDRI, 7, TELEVIZOARE, RADIORECEPTOARE, AMPLITUNERE ªI AMPLIFICATOARE, STABIILIZATOARE, AEROTERME, VARIATOARE CU TELECOMANDĂ ETC., 211664, 8.00-19.00

TEKO INVEST, SF. LAZĂR, 53, ELECTRICE , ELECTRONICE PHILIPS, ELECTROCASNICE, 233553, 8.00-20.00

FARMACII

3F, ªOS. PĂCURARI, 540, FARMACIE, 163615, 8.00-20.00

ALSOC FARMAVITA, SF. ANDREI, 4, , 112043, 9.00-19.00; SD 9.00-14.00

ANDAFARM, ªOS. PĂCURARI, 60, 474, FARMACIE, 252254, 8.00-20.00

ATI PULS, ªOSEAUA NAÞIONALĂ, 194, , 233243/233223, 8.00-20.30; S 8.00-20; D 9.00-18.00

AVICENNA, ªTEFAN CEL MARE, 10, bl. B2, , 213047, 9.00-21.00; S 9.00-14.00

BABY FARM, VASILE LUPU, 70-74, , 271357, 8.00-20.00; D 9.00-13.00

BEST FLORA, VASILE LUPU, 108, FARMACIE, 271962,

BIOFARM, SP.PAªCANU, 35, DEPOZIT FARMACEUTIC, 270914,

EUROPHARM, CERNA, 1, FARMACIE, 224109, 8.00-20.00

FARM GALATA, HATMAN ªENDREA, bl. H3, FARMACIE, 124210, 8.00-19.00

FARMA LIV, NICOLINA, 11, bl. A5, , 231197, 8.00-20.00; D 8.00-14.00

FARMACIA 15, INDEPENDENÞEI, 23, , 116408, 8.00-20.00

FARMACIA 7, SOCOLA, 9, FARMACIE, 132293, 7.00-20.00

FARMACIA BRÂNDUªA, OCTAV BĂNCILĂ, 5, FARMACIE, 219385, 8.00-20.00

FARMACIA GHIÞUN, PRIMĂVERII, 11, FARMACIE, 147077,

FARMACIA GHIÞUN, CUZA VODĂ, 27, FARMACIE, 147077,

FARMACIA NR. 11, VASILE LUPU, 160, , 175457, 7.00-20.00; S 8.00-14.00

FARMACIA NR. 4, BD. ªTEFAN CEL MARE, 3, , 142020, 7.30-19.30; S 8.30-13.30

FARMACIA NR. 9, SĂLCIILOR, bl. 828, , 122782, 7.00-20.00; S 8.00-14.00

FARMACIA SALVIA, CUZA VODĂ, 1A, FARMACIE, 210340, 7.30-20.30

GABRIELA, PĂCURARI, bl. 582, , 140616/122827, 8.00-20.00; SD 8.00-14.00

IRIS PHYTOPHARMA, BD. COPOU, 3, , 219296, 7.00-20.00; SD 9.00-18.00

LACRIS, NICOLINA, 4, , 132383, 8.00-20.00

NOREX, GRIGORE URECHE, 1, , 216382, 8.00-20.00

PROFARM, CARPAÞI, 17, , 224952, 8.00-20.00

REMEDIA, GĂRII, 30, , 146325, 7.30-20.00; SD 8.00-14.00

SEMIS, STRĂPUNGERE SILVESTRU, 7, I4, D, FARMACIE, 210542, 8.00-20.00

SF. LAZĂR, SF. LAZĂR, , FARMACIE, 230153, 8.00-20.00; SD 8.00-14.00

TAIFARM 93, DIMINEÞII, bl. 774, , 216138, 8.00-20.00; SD 9.00-13.00

TEHNIS MKS, VASILE LUPU, 17, FARMACIE, 272180, 8.00-20.00; D 9.00-17.00

TEHNO-FARM DELIA, COMPLEX PODUL DE PIATRĂ, , , , 8.00-19.00; S 8.00-14.00

TEHNOFARM, STRĂPUNGERE SILVESTRU, 12, FARMACIE, 117258, 9.00-16.00

TEOFARM, ÞUÞORA, 2, FARMACIE, 231118,

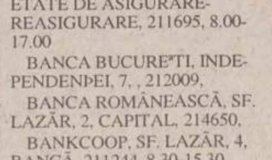

FINANTE, CAPITAL, ASIGURARI

ASIT, PĂCURARI, 7, SOCIETATE DE ASIGURARE-REASIGURARE, 211695, 8.00-17.00

BANCA BUCUREªTI, INDEPENDENÞEI, 7, , 212009,

BANCA ROMÂNEASCĂ, SF. LAZĂR, 2, CAPITAL, 214650,

BANKCOOP, SF. LAZĂR, 4, BANCĂ, 211244, 8.30-15.30

BROKER, CLOªCA, 6(pasaj comercial ªtefan cel Mare), SOCIETATE INTERMEDIERI MOBILIARE (vinde/cumpără acþiuni), 217963, 9.00-17.00

M. P. GLOBAL INVEST, ªTEFAN CEL MARE, 8, în clădirea ATCOM, TRANZACÞII VALORI MOBILIARE, 217587, 9.00-19.00

MEX INVEST, ªTEFAN CEL MARE, 8, TRANZACÞII MOBILIARE, 117300, 9.00-17.00

OMNIASIG, CUZA VODĂ, 1, ASIGURĂRI, REASIGURĂRI, 113288/113263, 8.00-16.00

TRABO-COMEX, GĂRII, L23-24, AGENT AUTORIZAT INTERMEDIERI VALORI MOBILIARE, 094595402, 9.30-16.00

FLORARII, ARTICOLE NUNTI

AF CREÞU, ROND TG. CUCU, , ARTICOLE NUNÞI, , 9.00-18.00

CRIOLA, ROND TG. CUCU, , ARTICOLE NUNÞI, , 9.00-18.00

DUET, ªTEFAN CEL MARE (lângă BANCOREX), 10-12, FLORĂRIE, ARTICOLE NUNÞI, 142937, L-S 8.00-16.00

FLORĂRIA CODLEA, ÞUÞORA, 1, FLORĂRIE, 135350, 8.00-20.00

FLORĂRIA IONUÞ (AF ÞÂNÞARU), ROND TG. CUCU, , ARTICOLE NUNÞI, , 9.00-19.00

FOTO

DANSOR, Magazin Moldova, parter, LABORATOR FOTO AGFA, , 8.00-20.00; D 8.00-13.00

DOMIRO, GRIGORE URECHE, 1-3, STUDIO FOTO MITSUBISHI, 112357, 7.00-20.00

FLORIO, P-ÞA 14 DEC 1989, 6, COMERÞ COSMETICE, SERVICII FOTO, 213680, 8.00-20.00

FOTO 53 URGENT, GĂRII, L18-19, SERVICII FOTO, , 8.00-16.00

FOTO ALEX, P-ÞA 14 DEC 1989, 6, FOTO CERAMICĂ, 141732, 9.00-15.00

MAGIC, PIAÞA M. EMINESCU, , STUDIO FOTO ªI XEROX, , 8.00-19.00

MODERN FOTO, PIAÞA UNIRII, 3, LABORATOR FOTO, 211640, 8.00-20.00; D 8.00-13.00

STUDIO FOTO, ªOS. NAÞIONALĂ, 194, PROCESARE ORICE TIP DE FOTOGRAFII, 230344, 8.00-17.00

HOTELURI

HOTEL BASARABIA, UNGHENI, 2, SERVICII DE CAZARE ªI MASĂ, 173621,

HOTEL ORIZONT, 2 stele, GRIGORE URECHE, 27, , 215037, NON STOP

HOTEL UNIREA, PIAÞA UNIRII, 5, HOTEL, RESTAURANT, BAR, CASINO, 142110,

IMBRACAMINTE, INCALTAMINTE, ARTICOLE PIELE

ªTEFANA, MOARA DE FOC, 1, CONFECÞII ÎNCĂLÞĂMINTE, 157858, 8.00-18.00

ªTEFANA, ALEEA ROZELOR, bl. 957, CONFECÞII CROITORIE, 127151, 8.00-18.00

1ST CLASS, LĂPUªNEANU, 7-9, VESTIMENTAÞIE DE LUX PENTRU BĂRBAÞI ªI FEMEI, 215530, 9.00-21.00

AF ISACOVICI, ZUGRAVI, 20A, ATELIER DĂRĂCIT LÂNĂ, 214329, 8.00-20.00

AGAPI, ARCU, 24, COMERÞ SECOND HAND, 217271, 10.00-18.00

AGRY COMP, SF. LAZĂR, 6, PRODUCÞIE, DISTRIBUÞIE DE FIRME TEXTILE, 116368, 9.00-17.00

AMEDEEA, SF. THEODOR, 32, CONFECÞII TEXTILE, 214234, 8.00-18.00

ANDRADA STANDARD, STRĂPUNGERE SILVESTRU, 10, CL 19, COMERÞ ÎNCĂLÞĂMINTE ªI MAROCHINĂRIE, 212155, 9.00-21.00

ARIO, PĂCURARI, 142, COMERÞ TEXTILE, 163928, 8.00-20.00

BOLERO, GĂRII, 17, TEXTILE, ÎNCĂLÞĂMINTE, 216953, 8.00-20.00

CASA NANETTE, ANASTASIE PANU, 56B, CONFECÞII FEMEI, 142225, 8.00-20.00

CASA TEO, INDEPENDENÞEI, 19, CONFECÞIONARE ªI COMERCIALIZARE ARTICOLE DIN PIELE, 216712, 9.00-17.00

CASA WANDA, ªTEFAN CEL MARE, 13, CASĂ DE MODĂ, 210870, 10.00-18.00

CASA WANDA, ªOS. PĂCURARI, 88, CONFECÞII, 145190, 7.00-20.00

CLIP EXIM, A. PANU, 54, COMERÞ LENJERIE DAMĂ, 213913, 10.00-19.00

CMM GIMI STIL, COMPLEX COPOU, , CROITORIE, 145060, 8.00-20.00

CRIS MIS, ªTEFAN CEL MARE, 4, COMERÞ ÎNCĂLÞĂMINTE, 143797, 8.00-20.00

CROITORIE, ÞUÞORA, 2, CROITORIE, 135135, 6.00-22.00

DOROTA, C. A. ROSETTI, 12, CONFECÞII, 216226, 6.00-22.00

EASY RIDER PRESS, PIAÞA M. EMINESCU, , TEXTILE, MAROCHINĂRIE, , 8.00-20.00

EUROATLAS, A. PANU, , COMERÞ ÎMBRĂCĂMINTE, ÎNCĂLÞĂMINTE, , 9.00-20.00

GALANT, ARCU, , COMERÞ TEXTILE, , 8.00-20.00

GALTEX, P-ÞA 14 DEC 1989, 2, COMERÞ TEXTILE, , 9.00-18.00

HODO STYL, SĂRĂRIE, 6(Tg. Cucu), MAGAZIN STAR JEANS, , 8.00-20.00

INCO, PIAÞA UNIRII, 6, GENÞI, POªETE - DANIEL RAY, 116110, 9.00-19.00

INCUBUS, lângă cofetăria Opera, , REPREZENTANÞĂ BIG STAR, 214235, 8.00-20.00

INTERCONT, ªOS. PĂCURARI, 85, TRICOTAJE, ,

JEPP, ROND TG. CUCU, , COMERÞ ÎMBRĂCĂMINTE, 217263, 9.00-21.00

LA PETRICĂ, GĂRII, 17, CIZMĂRIE, , 8.00-17.00

LUXOR, ANASTASIE PANU, 19, CONFECÞII, 213898, 9.00-21.00

MARCEL IMPEX, ªTEFAN CEL MARE, 1, COMERÞ MAROCHINĂRIE, 214429, 10.00-18.00

MAREX, INDEPENDENÞEI, 19, MĂTĂSURI ªI STOFE, 115824, 9.00-20.00

MICA INDUSTRIE, V. ALECSANDRI, 6, CONFECÞII TEXTILE/SEDIU, 117755, 8.00-16.00

MICROSYSTEM, BUCIUM, 17, REPREZENTANÞĂ BIT, DEPOZIT EN GROS, 236080, 8.00-16.00

MIRCOTEX, AUROREI, 32, CONFECÞII TEXTILE, TRICOTAJE, 115215, 8.00-20.00

MIT ALPIN 2200, ªOSEAUA NAÞIONALĂ, 194, MAGAZIN SECOND-HAND, , 10.00-18.00

MOLDODERM, DRAGOª, 29, PIELĂRIE, 177550,

MONDEO STAR, CUZA VODĂ, 8, IMPORT-EXPORT CONFECÞII, ÎNCĂLÞĂMINTE, 211087, 8.00-20.00

PIMARCON, STRĂPUNGERE SILVESTRU, 12, CL 18, COMERÞ ªI PRODUCÞIE CONFECÞII, MAROCHINĂRIE, ,

RODIANA, ªTEFAN CEL MARE, 4, COMERÞ TEXTILE ªI ÎNCĂLÞĂMINTE, 213946, 8.00-20.00

SABACOM, ªTEFAN CEL MARE, 4, COMERÞ TEXTILE, ÎNCĂLÞĂMINTE, , 8.00-20.00

SILVA TEX, CARPAÞI, 21, CONFECÞII TEXTILE, 127363, 7.00-20.00

SPORUL, GĂRII, 1, PRODUCĂTOR TRICOTAJE, 142860, 8.00-20.00

TAMILIA COM, BD. DACIA, 395, TEXTILE, 163260, 8.00-16.00

TEXTILA IAªI, ªOS. ªTEFAN CEL MARE, 4, CONFECÞII TEXTILE, 140501/144810, 7.00-15.30

TRICONFEC, STRĂPUNGERE SILVESTRU, 35, CONFECÞII-TRICOTAJE, 210120, NON STOP

VIVAT, GĂRII, L20-22, TEXTILE, ÎNCĂLÞĂMINTE, , 8.00-20.00

INDUSTRIE ALIMENTARA

BRUNI FOOD PRODUCT, CALEA CHIªINĂULUI, 171, MARGARINĂ ªI ULEIURI VEGETALE, 233545,

COSELI, HAN TĂTAR, 10, ESENÞE ªI SUPER ESENÞE ALIMENTARE, ZAHĂR VANILINAT, 271848,

GASTROCOM, LUCA ARBORE, 2, LABORATOR COFETĂRIE, 163046, 7.00-18.00

IASSYROM, HAN TĂTAR, 10, AROME ªI COLORANÞI ALIMENTARI, FERODOURI ECOLOGICE, 271848/270997,

LABORATOR DE PESTICIDE, M. STURZA, 33, CONTROL ALIMENTE, 137475, 7.00-14.30

LACTIS, B-DUL METALURGIEI, 8, PRODUSE LACTATE, ÎNGHEÞATĂ, 130487, 7.00-17.00

PESCARIS, M. STURZA, 33, INDUSTRIE ALIMENTARĂ, 132061, 7.00-15.00

PROPAST, ªOS. TOMEªTI, 12, PASTE FĂINOASE, 232577, NON-STOP

VITALEF, CHIMIEI, 12, PRODUCÞIE ªI DESFACERE CONSERVE DE LEGUME ªI FRUCTE, PRODUCĂTOR UNIC ÎN ROMÂNIA DE CIREªE CONFIATE, DEPOZIT EN GROS DE LEGUME-FRUCTE, 137882, 133201, 8.00-16.00

INVATAMANT, EDUCATIE

ªCOALA 14, SOCOLA, 84, ÎNVĂÞĂMÂNT, 136408,

ªCOALA GEN. 33, L. CATARGI, 28, ÎNVĂÞĂMÂNT, 117860, 8.00-14.00

ªCOALA NR. 17, ªOS. PĂCURARI, 178, ÎNVĂÞĂMÂNT, 163059, 7.00-15.00

CONSERVATORUL G. ENESCU, HORIA, 9-11, ÎNVĂÞĂMÂNT, 212541, 7.30-15.30

FEG, CUZA VODĂ, 1A, ªCOALĂ POSTLICEALĂ, CALIFICĂRI ÎN MESERII, 217364/116309, 8.00-20.00

FUNNY ENGLISH, MIRCEA CEL BĂTRÂN, 1, ªCOALĂ PRIMARĂ PARTICULARĂ CU PROGRAM PRELUNGIT - EFECTUAREA LECÞIILOR LA ªCOALĂ, LIMBA ENGLEZĂ INTENSIV, 223466/094593608, 8.00-16.00

FUNNY ENGLISH, GARĂ, NICOLINA, ALEXANDRU CEL BUN, , REÞEA DE GRĂDINIÞE PARTICULARE ÎN LIMBA ENGLEZĂ, 223466/094593608, 7.30-17.00

GRĂDINIÞA 17, L. CATARGI, 20, ÎNVĂÞĂMÂNT, 135208, 7.00-17.00

GRĂDINIÞA CFR, BANU, 12, , 146969, 6.00-18.00

GRĂDINIÞA FEG, PĂCURARI, 25, GRĂDINIÞĂ ÎN LIMBA ENGLEZĂ, FRANCEZĂ, GERMANĂ, 114577, 8.00-13.00

GRUP ªCOLAR ENERGETIC, SOCOLA, 188-190, ÎNVĂÞĂMÂNT, 132112,

LIC. EMIL RACOVIÞĂ, SF. THEODOR, 2, ÎNVĂÞĂMÂNT, 135044,

LICEUL CFR, SOCOLA, 82, ÎNVĂÞĂMÂNT, 137115,

LICEUL MIU, SOCOLA, 51-53, ÎNVĂÞĂMÂNT, 137401,

LICEUL NAÞIONAL, ARCU, 4, ÎNVĂÞĂMÂNT, 214036,

LICEUL TEORETIC V. ALECSANDRI, C. NEGRI, 50, ÎNVĂÞĂMÂNT, 146130, 7.30-18.30

UNIV. M. KOGĂLNICEANU, PINULUI, 6, ÎNVĂÞĂMÂNT, 130097, 8.00-20.00

UNIVERSITATEA ªTEFAN LUPAªCU, PĂCURARI 9, SF. TEODOR, 2, ÎNSCRIERI LA 30 DE SPECIALIZĂRI, 216622, 116975, 8.00-20.00

UNIVERSITATEA GH. ZANE, SOCOLA, 188-190, UNIVERSITATE PARTICULARĂ, 233752,

UNIVERSITATEA PETRE ANDREI, BANU, 5, bl. 7A, ÎNVĂÞĂMÂNT, 210474,

MOBILA, AMENAJARI INTERIOARE

AMBIA, PĂCURARI, 122, COMERÞ TAPIÞERIE ªI MOBILIER, 251610, 9.00-13.00, S 9.00-13.00

AMBIA, 6 MARTIE, 2, COMERÞ TAPIÞERIE ªI MOBILIER, 145131, 9.00-13.00, S 9.00-13.00

CHEIA, ªOS. NICOLINA, bl. 928, MATERIALE PENTRU AMENAJĂRI INTERIOARE, 222070, 9.00-18.00; S 9.00-13.00

COCKTAIL, CUZA VODĂ, 30-32, PRODUCÞIE JALUZELE ALUMUNIU ªI MATERIAL TEXTIL, 117355,

DAAS, SĂRĂRIE, 76, SEDIU, 216476, 9.00-18.00

DIVERTIS, CARPAÞI, 19, bl.918, ATELIER TÂMPLĂRIE, 126055, 8.00-16.00

EEP MOCHETA, ªOS. NICOLINA, 66, bl. 958, MOCHETĂ, COVOARE, 221914, 9.00-19.00; S 9.00-13.00

EXPOCONFORT, PĂCURARI, 66, VÂNZĂRI ªI EXPORT DE MOBILĂ, 250928, 9.00-19.00

FIDES L&H, CUZA VODĂ, 1A, IMPORT MOBILIER BULGARIA UNGARIA, 213786, 8.00-16.00

G&G ROMÂNIA, ETERNITATEA, 43A, IMPORTATOR TAVANE SUSPENDATE ARMSTRONG ªI CARTON GIPS, 174425, 9.00-19.00

GRAPHIX, P-ÞA 14 DEC 1989, 2, AMENAJĂRI INTERIOARE, MOBILIER, 113938/211802, 9.00-17.00

IG TRADE, STEJAR, 18, PRODUCÞIE MOBILIER, 171629, 8.00-20.00

LEC TRADE, IPSILANTI, 4, MOBILIER, 272213, 8.00-18.00

MAR-CHI, ªOSEAUA NAÞIONALĂ, 194, DECORAÞIUNI INTERIOARE, 136548, 9.00-19.00

MICA INDUSTRIE, PAªCANI, , ÎMPLETITURI RĂCHITĂ, 762824,

MICA INDUSTRIE, IPSILANTE, , ATELIER MOBILĂ, 117116,

MICA INDUSTRIE, MORILOR, 11, SECÞIE MOBILĂ, 114737,

MICKY COMPANY, COMPLEX PODUL DE PIATRĂ, , GEAMURI, OGINZI, RAME, 239390, 9.00-17.00; S 9.00-13.00

MIRFAN MOBILUX, P-ÞA VOIEVOZILOR, 26, C4, COMERÞ MOBILĂ, 152647, 10.00-18.00

MIRFAN MOBILUX, PIAÞA VOIEVOZILOR, bl. C4, COMERÞ MOBILĂ, 152647, 9.00-19.00

MOBART, ALBINET, 61, ATELIER CONFECÞII MOBILĂ, 211552, 8.00-16.00

MOBIªOP LUX, CARPAÞI, bl. 910-912, PRODUCÞIE MOBILIER, 127489, 8.00-16.00

MOBILĂ ªI BINALE, ARCU, 15-17, CONFECÞII MOBILIER, 112634, 7.00-18.00

MOLDOLUX, BUCIUM, 25, COMERÞ MOBILĂ, 230412, 8.00-20.00

MOLDROM, B-DUL CHIMIEI, 14, INDUSTRIE, 173025, 9.00-17.00

NEDO, IARMAROC, 26, PRODUCÞIE MOBILIER ªI JALUZELE, 233444/130894, 8.00-18.00

NILPEROM, STRĂPUNGERE SILVESTRU, 60, CL 11, parter, DECORAÞIUNI INTERIOARE, 211361, 10.00-16.00

PRODOMO, BD. INDEPENDENÞEI, 2, bloc CARMEN, MOBILĂ, 217606, 9.00-18.00

RADICAL, AL. M. SADOVEANU, 24, PLĂCI AUTOCOLANTE DE VINIL PENTRU PARDOSELI, 219690, 9.00-19.00

SANITAL, ARMEANĂ, , MATERIALE PENTRU AMENAJĂRI BĂI, 115151, 9.00-17.00

SANTAL STIL, UZINEI, 3, TAPIÞERIE, 146683, 8.00-16.00

SYM YUL, ªOS. NICOLINA, 1, COMERÞ MOBILĂ, 122787, 8.00-17.00

UNITRADE, B-DUL COPOU, 4, AMENAJĂRI INTERIOARE, 216412/213455, 8.00-18.00

UTIL CASNIC, N. IORGA, 25, COMERÞ OBIECTE SANITARE, FAIANÞĂ, GRESIE, 233680, 9.00-19.00

UTIL CASNIC, N.IORGA, 25, COMERÞ OBIECTE SANITARE, 233680, 8.00-20.00

VALADRIN, ION CREANGĂ, 73, TÂMPLĂRIE PVC, UªI GARAJ/PORÞI AUTO CU TELECOMANDĂ, 092/376440, 8.00-20.00

VOCTOR INVEST COMPANY, ARMEANĂ, , AMENAJĂRI INTERIOARE, 112078, 9.00-17.00

ORGANIZATII

ALTERNATIVA ROMÂNIEI, P-ÞA 14 DEC 1989, 2 bis, et 2, ORGANIZAÞIE, 211703, 9.00-17.00

ASOCIAÞIA CRUCEA ALBASTRĂ, CUZA VODĂ, 2, ONG, , V 9.00-13.00

FEDERAL COOP, SF. LAZĂR, 39-41, , 146652, 8.00-16.00

FORUMUL DEMOCRAT GERMAN, P-ÞA 14 DEC 1989, 2 bis, et 1, ORGANIZAÞIE, 117305, 10.00-12.00 J 17.00-19.00

FUNDAÞIA CHEMAREA, M. EMINESCU, 4A, FUNDAÞIE NON-PROFIT, 113735, 9.00-14.00

FUNDAÞIA CORNEILLE, PĂCURARI, 111, FUNDAÞIE ÎNTRAJUTORARE, 252838,

FUNDAÞIA FILOCALIA, M. STURZA, 43, , 233550, 8.00-12.00

FUNDAÞIA PT. O SOC. DESCHISĂ, MOARA DE FOC, 35, , 252920/252922, 14.00-17.00

LIGA APĂRĂRII DREPTURILOR OMULUI, CUZA VODĂ, 2, ONG, 215560, 16.00-19.00

MIªCAREA ECOLOGISTĂ ROMÂNĂ, CUZA VODĂ, 2, ONG, 112590, 9.00-17.00

PARTIDUL ALIANÞA CIVICĂ, CUZA VODĂ, 2, ORGANIZAÞIE, 216885, 9.00-18.00

PNL, ªOS. NAÞIONALĂ, 59, , 135325/233984, 10.00-17.00; S 10.00-14.00

S.I.R.D.O., P-ÞA 14 DEC 1989, 2bis, ORGANIZAÞIE, , 9.00-12.00

UNIUNEA ELENĂ, P-ÞA 14 DEC 1989, 2 bis, et 1, ORGANIZAÞIE, 117665,

UNIUNEA SINDICATELOR LIBERE DIN ÎNVĂÞĂMÂNT, HORIA, 10, , 210426, 8.30-15.30

PAPETĂRIE, BIROTICĂ

COMITEL, MUNTENIMII, 4, BIROTICĂ, TELECOMUNICATII, FAX 213375, 8.00-20.00

CONEL, I. C. BRĂTIANU, 6, PLICURI LA PREÞ DE PRODUCĂTOR, 210114, L-V 9.00-15.30

FERAX COMPANY, CUZA VODĂ, 30-32, REPR. KONICA (COPIATOARE), GLORY, LAMIREL, PAPETĂRIE, 116501, 9.00-17.00

GIROS COMPANY, I. C. BRĂTIANU, 20-22, DEALER AUTORIZAT XEROX ªI DIALOG, 210872, 9.00-17.00

IRSIDO, TOMA COZMA, 7A, PAPETĂRIE, BIROTICĂ, 144255, 8.00-18.00

LECOM OPEN SYSTEMS, CARPAÞI, 910-912, BIROTICĂ, PAPETĂRIE, ELECTROCASNICE MOULINEX ªI PHILIPS, 222882/222880, 9.00-17.00

MIG INVEST, B-DUL DACIA, 57, bl. DD6, COPIATOARE, IMPRIMANTE, FAXURI, BIROTICĂ, PAPETĂRI, 143410, 8.00-19.00

REAL UNIVERSAL COM, ªOS. NICOLINA, 45, bl. 966A, parter, PRODUSE PAPETĂRIE, CONSUMABILE ªI PRODUSE DIN HÂRTIE, 226600, 9.00-17.00

RTC HOLDING, C. A. ROSETTI, 30, BIROTICĂ, PAPETĂRIE, MOBILIER, 217118/217156, 8.00-18.00

UNIVERSAL RX, GRIGORE URECHE, 2, PRODUSE PAPETĂRIE, CONSUMABILE ªI PRODUSE DIN HÂRTIE, COPIATOARE, FAXURI, 212660/217254, 9.00-17.00

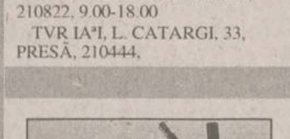

PRESA

CONY SAT, CALEA CHIªINĂULUI, 17, RETRANSMISIE TV PRIN SATELIT, 230576/137991, 8.00-20.00

DIFPRES, HORIA, 1B, DIFUZARE PRESĂ, 212240, 7.30-15.00

EVENIMENTUL ZILEI, P-ÞA 14 DEC 1989, 2 bis, et 2, PRESA, 112210,

INDEPENDENTUL, BANU, 10, REDACÞIE, ,

MONITORUL, SMÂRDAN, 5, , 271271,

OPINIA STUDENÞEASCĂ, VASILE CONTA, 30, , 219687,

REDACÞIA TIMPUL, P-ÞA 14 DEC 1989, 2 bis, et 2, REDACÞIE, 211014, 9.00-14.00

RTV EUROPA NOVA, CRONICAR MUSTEA, 17, RADIO ªI TELEVIZIUNE, 127400, 8.00-16.00

TELECABLE, ARCU, 25, TELEVIZIUNE PRIN CABLU, 210822, 9.00-18.00

TVR IAªI, L. CATARGI, 33, PRESĂ, 210444,

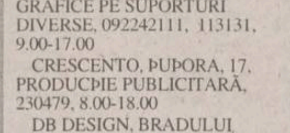

PRODUCTIE PUBLICITARA

A&C ELECTRIC GRUP, GĂRII, 15, PRODUCÞIE PUBLICITARĂ, 112591, 8.00-20.00

AMBRA PROD (PET DESIGN), BD. NICOLAE IORGA (în spatele Hotelului Conest), , PRODUCÞIE PUBLICITARĂ, 230640, 9.00-16.00

ARON COMPANY, ZMEU, 3, FIRME LUMINOASE, BANNERE, COPERTINE, PRELATE AUTO, PANOURI PUBLICITARE, IMPRIMĂRI SERIGRAFICE PE SUPORTURI DIVERSE, 092242111, 113131, 9.00-17.00

CRESCENTO, ÞUÞORA, 17, PRODUCÞIE PUBLICITARĂ, 230479, 8.00-18.00

DB DESIGN, BRADULUI (lângă Gara Nicolina), , GRAPHIC & INDUSTRIAL, 220053, 9.00-17.00

DR PRESS, ALEXANDRU CEL BUN, , PRODUCÞIE PUBLICITARĂ, 253065, 9.00-17.00

ELITYS, ªOS. PĂCURARI, 478, PRODUCÞIE PUBLICITARĂ, 162279, 8.00-16.00

G&G ROMÂNIA, ETERNITATEA, 43A, FIRME LUMINOASE, COPERTINE, PANOURI EXTRAURBANE, DECUPAJE CUTTER-PLOTTER, 174425, 9.00-19.00

GEBA COLOR, DUCA VODĂ, 2, ETICHETE AUTOCOLANTE, 233386, 9.00-17.00

GEPLEX TRADING, CARTIER DACIA- VITEJILOR, bl. SD1-3, REPREZENTANÞĂ A FIRMEI EGIPTENE SPIROPLASTIC PENTRU MOLDOVA VĂ OFERĂ STIPLEX (PLEXIGLAS), 250819, 9.00-15.00

INTERSOC, ÎMPĂCĂRII, 19, bl.915, PRODUCÞIE PUBLICITARĂ, PLIANTE, PROSPECTE 1-1000BUC, 220792/125124, 9.00-17.00

LASER CO, ALEEA GHICA VODĂ, , PRODUCÞIE PUBLICITARĂ, 230075, 8.00-18.00

MAART'S Co, PIAÞA UNIRII, 9, PRODUCÞIE PUBLICITARĂ, 113322, 9.00-17.00

METALCO, MOARA DE FOC, 29, BANNERE, FIRME LUMINOASE, COPERTINE, INSCRIPÞIONĂRI, 215480, 8.00-16.00

PRINT COLOR, P-ÞA 14 DEC 1989, 2 bis, et 2, PRODUCÞIE PUBLICITARĂ, 210349, 8.00-19.00

RBN, T. VLADIMIRESCU, 87, AMPLASAMENTE BANNERE, PUBLICITATE PE MIJLOACE DE TRANSPORT ÎN COMUN, 211843, 9.00-17.00

SAXON'S, ROND TG. CUCU, , ªTAMPILE, CĂRÞI DE VIZITĂ, ÎNDOSARIERI, XEROX, 212257, 9.00-17.00

SHATTER, STADION EMIL ALEXANDRESCU, , IMPRIMĂRI PE TRICOURI ªI OBIECTE PROMOÞIONALE, 216281, 9.00-17.00

REPARATII ELECTRONICE, ELECTROCASNICE

CALITATE, ªOS NICOLINA, 74, 991A, REPARAÞII ELECTROCASNICE, SERVICE ELECTROCASNICE, 126820, 8.00-18.00

COOP PRESTAÞIUNEA 66, COMPLEX PODUL DE PIATRĂ, , REPARAÞII FRIGIDERE, 131554, 8.00-16.00; S 9.00-13.00

DIODA, INDEPENDENÞEI, Y1, PIESE SCHIMB ªI ACCESORII TV, 211672,

ELECTRON SERVICE, CARPAÞI, 12, 912A, REPARAÞII ELECTROCASNICE, SERVICE TELEFOANE CELULARE, DEALER DIALOG, TELECOMUNICAÞII, 127154125924, 9.00-18.00; S 9.00-13.00

ELECTRONICA SERVICE, GRIGORE URECHE, 1-3, REPARAÞII RADIO TV, 116581, 9.00-17.00; S 9.00-13.00

IAªIM COOP, ªOS. NICOLINA, 40, bl. 967, REPARAÞII FRIGIDERE, 125344, 8.00-19.00

IMSAT, M. STURZA, 33, ATELIER MECANIC, 137355, 7.00-15.00

LM Co BEST ELECTRONICS, INDEPENDENÞEI, Y6-Y5, REPARAÞII, COMERÞ TV, 113660, 10.00-19.00

MATEO, ªOS. NAÞIONALĂ, 194, REPARAÞII CEASURI, 136100, 9.00-17.00

NOEMI, CUZA VODĂ, 1A, REPARAÞII RADIO TV, CALCULATOARE, CONFECÞIONĂRI CHEI, 114400, 9.00-20.00

POLAR SERVICE, ÎMPĂCĂRII, 19, REPARAÞII FRIGIDERE, 220859, 8.00-18.00

SOCOM SERVICE (BIJUTERII), STRĂPUNGERII SILVESTRU, 6, CL 21, CONFECÞII REPARAÞII BIJUTERII, 145709, 8.00-16.00; S 9.00-13.00

SUPER TEHNIC, BRADULUI, 1, bl. 907, IMP-EXP, REPARAÞII RADIO TV, FRIGIDERE, CONGELETOARE, 127242, 8.00-18.00

TORAMAT, BUCIUM, 34, REPARAÞII FRIGIDERE, 233460, 9.00-18.00

RESTAURANTE, LOCALURI, COFETARII

ALMA BEST, SADOVEANU, 4, BAR, 111791, 9.00-21.00

AMANDINA, PIAÞA UNIRII, 2, COFETĂRIE/PATISERIE, 117870, 8.00-21.00

BET COM LUX, SADOVEANU, 4, BAR, 144930, 7.00-21.00

BIMEX, 1 DECEMBRIE, 20, BAR, , 7.00-19.00

BOLTA RECE, RECE, 10, RESTAURANT, 112567, 8.00-24.00

BUCEGI, INDEPENDENÞEI, 33, RESTAURANT, BAR, TERASĂ, 112416, 7.00-23.00

CANNABIS, COMPLEX COPOU, , BAR, BILIARD, JOCURI, , NON STOP

CASA UNIVERSITARILOR, B-DUL COPOU, 9, RESTAURANT, 140029, 7.00-23.00

CLUB RS, FĂTU, 2A, LOCAL, 213060, 10.00-03.00

CLUH ESCAPE, LĂPUªNEANU, , LOCAL CU PROGRAM DE JAZZ ªI BLUES (JOI), , NON STOP

COBALT, COMPLEX TITU MAIORESCU, , BAR, JOCURI, , NON STOP

COMPLEX DUNĂREA, ANASTASIE PANU, 52, RESTAURANT, BAR DE ZI, TERASĂ, 140251, 7.00-23.00

COMPLEX SCALA, SF. LAZĂR, 27, RESTAURANT, BINGO, DISCOTECĂ, COFETĂRIE, 146723, 8.00-16.00

CORNEY, ªTEFAN CEL MARE, bl. B2, BAR, 252838, NON STOP

CORSO, LĂPUªNEANU, , LOCAL, TERASĂ, DISCOTECĂ, 147158, 8.00-24.00

COSTI, COMPLEX COPOU, , BAR, , NON STOP

DELICIA, INDEPENDENÞEI, 33, COFETĂRIE, 112990, 7.00-20.00

DEMETRA, ROND AGRONOMIE, , BAR, , 6.00-20.00

DOINIÞA, COMPLEX PODUL DE PIATRĂ, 1, BAR DE ZI, , 6.00-21.00

DOLI, GĂRII, L20-21, BAR, BILIARD, 116266, 10.00-05.00

EDALEX, COMPLEX PODUL DE PIATRĂ, 1, BAR ªI JOCURI MECANICE, 232831, NON STOP

EUROSPORT, PRIMĂVERII, 2, BAR, 133537,

HAPPY CLUB, ªOSEAUA NAÞIONALĂ, 59, BAR, BILIARD, PIZZERIE, 135325/233984, 8.00-23.00

ICAR, SF. LAZĂR, 4B, CAFÉ BAR, TERASĂ, , 7.30-23.00

INDIANA, BAªOTA, 2, RESTAURANT, 211257, NON STOP

INTERPARC, ªTEFAN CEL MARE, 6, LOCAL, 115115, 6.00-22.00

LIBERTA, ªOSEAUA NAÞIONALĂ, 57, BAR, COFETĂRIE, PATISERIE, , 7.00-21.00

LIBERTATEA 89, ARCU, 13, BAR, 212287, NON STOP

LUXOR, COPOU, 48, BAR, 117658, 6.30-24.30

METRO UNO, SOCOLA, 2A, COFETĂRIE, 233907, 9.00-21.00

METROPIZZA GARĂ, STRĂPUNGERE SILVESTRU, bl. CL18, LOCAL, 112883, L-V 8.00-01.00; S-D 8.00-02.00

MIORIÞA, P-ÞA 14 DEC 1989, 2bis, RESTAURANT, 115513, 7.00-24.00

MMC-TEIA, ªOSEAUA NAÞIONALĂ, 41, BAR, 233401, 8.00-20.00

NIMOGIS, ROND AGRONOMIE, , BAR, 215429, 10.00-05.00

PANSELUÞA, HATMAN ªENDREA, 23, COFETĂRIE, , 8.00-20.00

PATT'S, CUZA VODĂ, 1A, COFETĂRIE-PATISERIE, 213786, L-S 7.30-21.00

PEPSON, COSTĂCHESCU, 9, BAR, 140447, 7.00-22.00

PERSEVERANTZA, COSTACHE NEGRI, 60, bl. C1, LOCAL PIZZA, 210288, 8.00-23.00

RESTAURANT BANK COOP, SF. LAZĂR, 4, RESTAURANT, 116506, 6.00-17.00

RESTAURANT TEIUL, COMPLEX COPOU, , LOCAL, , 7.00-20.00

SELECT 91, P-ÞA 14 DEC 1989, 2bis, RESTAURANT, COFETĂRIE, PATISERIE, 210715/216444, 8.00-01.00

STEFF AX, ALEEA SADOVEANU, 4, BAR, , NON STOP

TEIUL, COMPLEX COPOU, , COFETĂRIE, , 7.00-20.00

TOPAZ, SILVESTRU, 1, RESTAURANT, 217607, 6.00-22.00

VIVIANA, COMPLEX COPOU, , BAR, 147834, NON STOP

WEEK-END, ZONA DE AGREMENT CIRIC, , TERASĂ - RESTAURANT, 171520,

ZINC, COMPLEX COPOU, , BAR, BILIARD, , NON STOP

SALI DE JOCURI

ALI BABA, CODRESCU, 14 B, BILIARD, JOCURI, 146310, NON STOP

ARC, ªOS. NICOLINA, 52, BAR, BILIARD, JOCURI, 145151, 10.00-22.00

BAR FLY, ªOS. NAÞIONALĂ, 57, SALON DE BINGO ªI RESTAURANT, , 11.00-05.00

D'ORO, 14 DEC 1989, 11, INTERMEDIERI, CAFENEA, SALĂ JOCURI, 113304, 8.00-20.00

EDELWEISS, ªTEFAN CEL MARE, 1, SALON JOCURI, 112395, 9.00-23.00

METRONOM MOLDOVA, ÎMPĂCĂRII, 25, SALĂ DE JOCURI MECANICE, 220877, 10.00-22.00

ROM NOVOMATIC, GRIGORE URECHE, 1-3, SALĂ JOCURI, BAR, 112357, NON STOP

SANATATE

AKTIN, MOARA DE FOC, 35, et. 4, CENTRU DE RADIOGRAFII, , 8.00-20.00

ARS MEDICA, ALEXANDRU CEL BUN, 16, bl. 212, sc. A, MEDIC DE FAMILIE, 156342, 8.00-20.00

BIOCARDIA, MOARA DE FOC, 35, et. 4, CONSULTAÞII ªI ANALIZE MEDICALE, 219911/215500, 8.00-20.00

BIOCOMP, BAªOTĂ, 4, TESTE DIAGNOSTIC, 115433, 8.00-16.00

BIOMED, PĂCURARI, 138, CONSUMABILE TEHNICĂ MEDICALĂ, 217710, 9.00-19.00

CABINET OFTALMOLOGIC, PETRU RAREª, 25, , 116969, 14.30-16.30

CABINET PSIHOLOGIC, BANU, 12, SIGURANÞA CIRCULAÞIEI FEROVIARE, 147313, 8.00-15.00

CENTRUL DE REC. A SÂNGELUI, N. BĂLCESCU, 21, SĂNĂTATE, 112091, 7.00-15.00

CLAR-DIOPTRIA, GĂRII, 19, OPTICĂ MEDICALĂ, , 8.00-18.00

CRISTAL OPTIC, POLICLINICA CFR, , OPTICĂ MEDICALĂ, 116142, 9.00-18.00

CRUCEA ROªIE, ªTEFAN CEL MARE, 10, SĂNĂTATE, 142630, 8.00-11.00

DADI, VASILE CONTA, 26, sc. A, CABINET ANALIZE MEDICALE, 142006, 8.00-11.00

DR. AILIOAIE CONSTANTIN, MEDIC PRIMAR, , CONSULTAÞII PEDIATRIE PERMANENT, 094507798,

ECHOMED, ªOS. PĂCURARI, 4, OBSTETRICĂ ªI GINECOLOGIE, 251927, 11.00-18.00; S 9.00-14.00

EFICIENT MB, ALEEA ROZELOR, 32, sc. C, SALĂ DE FITNESS - GIMNASTICĂ, 132889, 8.00-11.00; 15.00-20.00

EMILIAN'S INSTITUT, LASCĂR CATARGI, 9, CABINET ÎNTREÞINERE MEDICALĂ ªI COSMETICĂ, 113552, 8.00-20.00

FARMACIA GABI, AL. T. NECULAI, 79, SĂNĂTATE, 122827, 8.00-20.00

HYPOCRAT, VOVIDENIEI, 3, OBSTRETICĂ, GINECOLOGIE, 112122, 7.30-13.00

MEDICAL TEST, BD. NICOLAE IORGA, bl. 903A, LABORATOR DE ANALIZE MEDICALE, 230774, 8.00-18.00

MEDICINA ALTERNATIVĂ, ARCU, 1, SĂNĂTATE, 213511, 9.30-11.30; 17.00-19.00

MEDIRO, BD. ALEXANDRU CEL BUN, 4, bl. 1205, POLICLINICĂ, 259111, 8.00-20.00

MEDISAN, SF. LAZĂR, 49, CABINET MEDICAL, 232753, 9.00-18.00 ; S 9.00-13.00

MEDISAN, T. BURADA, 6, CABINET MEDICAL, 114274, 9.00-18.00; S 9.00-13.00

MEDOPTICA, ARCU, 1, OFTALMOLOGIE ªI OPTICĂ MEDICALĂ, 092/719702, L-J 9.00-19.00; V 9.00-12.00; S 10.00-13.00

OPTICA, LĂPUªNEANU, , OPTICA MEDICALĂ, 110975, 9.00-17.00

POLICLINICA BALNEARĂ NICOLINA, HATMAN ªENDREA, 2, SĂNĂTATE, 124074, 8.00-19.00

POLICLINICA PROFES MED, VASILE CONTA, 18, , 213226, 7.30-19.30

POLICLINICA UNIVERSITARĂ 1, VASILE CONTA, 2, SĂNĂTATE, 143720,

SALVADOM, ªOS. PĂCURARI, 67, bl. 478, CONSULTAÞII PEDIATRIE ªI ADULÞI, ACUPUNCTURĂ ADULÞI ªI COPII, AEROSOLI, CONSULTAÞII ªI TRATAMENTE PRO FITNESS, 251085, 8.00-20.00

SĂNĂTATEA 2000, BANU, 5, bl. 7A, SĂNĂTATE, 214002, 14.30-17.00

SINMED, ªOSEAUA NAÞIONALĂ, 182, A2, sc. F, CABINET MEDICINĂ GENERALĂ, 233390, 8.00-15.00

SPITALUL DE BOLI INFECÞIOASE, O. BOTEZ, 2, SĂNĂTATE, 113390, NON STOP

SPITALUL SF. SPIRIDON, INDEPENDENÞEI, 1, SĂNĂTATE, 144730, NON STOP

STRATAN ELENA, ªTEFAN CEL MARE, 10, OBSTRETICĂ, GINECOLOGIE, 212877, 11.00-20.00

TRANSPARENÞA, ANASTASIE PANU, 13, OPTICĂ MEDICALĂ - DR. VASILE POPA, 212162, 9.00-18.00

UNITATE DE TRATAMENT NICOLINA, TROTUª, 12Î, SĂNĂTATE, 124374, NON-STOP

SERVICII CONSULTANTA

APCO, CUCU, 17, ATELIER PROIECTARE CONSTRUCÞII, 213830, 8.00-16.00

APELE ROMÂNE, VÂSCĂUÞEANU, 10, STUDII, SERVICII HIDROLOGICE, 144925, 7.00-15.00

CASA, CUZA VODĂ, 1, PROIECTARE, EXECUÞIE CONSTRUCÞII INSTALAÞII, 211585/7, 7.00-17.00

CEPROPLAST, CALEA CHIªINĂULUI, 23A, CERCETARE, PROIECTARE, 230840/233536, 7.00-15.00

DNT, MOARA DE FOC, 35, et. 7, SERVICII INTERNET, 252936/252938, 9.00-17.00

DOCONEX, ªTEFAN CEL MARE, 10-12, STUDII HIDROGEO, AGRICULTURĂ, 213714, 7.00-17.00

ELIT, CALEA CHIªINĂULUI, 43A, CERCETARE, PROIECTARE, PRODUSE ELECTRONICE, MECANICĂ FINĂ, 232617, 7.30-15.00

KERRYA INVEST, UZINEI, 10A, PLASAREA FORÞEI DE MUNCĂ, 217817, 9.00-17.00

M.V.D., HOTEL UNIREA, CAM 107, ÎNFIINÞĂRI SOCIETĂÞI COMERCIALE, OBÞINERE AUTORIZAÞII, 212299/215015, 9.00-19.00; S 9.00-14.00

MAGTON, VASILE LUPU, 98, CONSULTANÞĂ COMERCIALĂ ªI TRADING, 094/645290,

MIOR, CUCU, 11, TRATAMENTE CHIMICE PENTRU CULTURI, 117920/215045, 8.00-16.00

ROENTER CONSULTING, POITIERS, 12, ÎNMATRICULĂRI SOCIETĂÞI COMERCIALE, ÎNREGISTRĂRI ACTE ADIÞIONALE, OBÞINERE AUTORIZAÞII DE FUNCÞIONARE, 230445, 230446 int 131, 12.00-17.00; S 10.00-12.00

ROENTER CONSULTING, A. PANU, 13-15, mezsnin, CONSULTING MANAGERIAL ªI DE AFACERI, ÎNMATRICULĂRI SOCIETĂÞI COMERCIALE, ÎNREGISTRĂRI ACTE ADIÞIONALE, OBÞINERE AUTORIZAÞII DE FUNCÞIONARE, ELABORĂRI CONTRACTE COMERCIALE, 212335, 9.00-18.00; S 9.00-14.00

SOCIETATEA EXPERÞILOR TEHNICI, PRIMĂVERII 2, , corp administrativ Þesătura, EXPERTIZE TEHNICE, EVALUĂRI, STUDII DE FEZABILITATE, 233873, 8.00-12.00

TEHNODESIGN, ONEªTI, REPUBLICII, 38-19, PROIECTARE ªI CONSULTANÞĂ INDUSTRIALĂ, 092/308142, NON STOP

TEHNOPROIECT, LASCĂR CATARGI, 54, PROIECTARE, CONSULTANÞĂ, 146255, 8.00-16.00

SERVICII POSTALE

OF. FILATELIC, BANU, 8, FILATELIE, 142258, 8.00-16.00

OF. POªTAL 13 VAMĂ, BANU, 8, SERVICII POªTALE, 113093, 8.00-16.00

OF. POªTAL 7, BANU, 8, SERVICII POªTALE, 147981, 8.00-20.00

SERVICII SECURITATE

ANGELS, ªOS. PĂCURARI, 55, 548, B, STINGĂTOARE, SERVICE AUTORIZAT, 251494/094648897, 9.00-17.00

CORP GARDIENI PUBLICI, BUCIUM, 30, ORDINE PUBLICĂ, 232099,

ELECTRA, ÎMPĂCĂRII, 33, ECHIPAMENTE DE SECURITATE, , 8.00-16.00

ELECTRONIC RESEARCH CENTER, ARMEANĂ, 2, INTERFOANE DE SCARĂ, 116666, 9.00-17.00

MOLID, COPOU, 3, et. 4, SISTEME DE ALARMĂ, DISPECERAT DE SUPRAVEGHERE CU INTERVENÞIE ÎNARMATĂ - IGS, ALARME AUTO, 214564/216671, 8.00-16.00

PETRA, ÎMPĂCĂRII, 27, bl. 917, ATELIER PRODUCÞIE TRANSFORMATOARE TOROIDALE, ALARME, 125808/221281, 8.00-18.00

TEMPO, SOCOLA, 34, SISTEME DE ALARMĂ AUTO ªI IMOBILE, 234218/092364014, 9.00-20.00

YV, PĂCURARI, 92, SISTEME DE ALARMĂ MAAT, FBI, UNGO; SUDĂRI PARBRIZE, 259690, 9.00-17.00

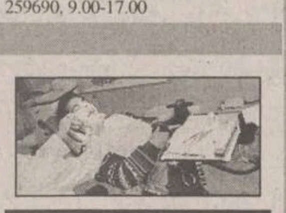

STOMATOLOGICE

DAVIDENT, STRADELA SILVESTRU, 5B, CABINET STOMATOLOGIC, 117968, 9.00-15.00

DENTAL PLUS, ION CREANGĂ, 52, bl. S1, CABINET STOMATOLOGIC, 272391, 8.00-21.00

EDENTA, SF. LAZĂR, 49, COMERÞ ALIAJE DENTARE, 233862, 9.00-17.00

ELDENT, PETRU RAREª, 8, CABINET STOMATOLOGIC, 113892, 14.00-20.00

MACORDENT, CUZA VODĂ, 1A, CABINET STOMATOLOGIC, 113330, 8.00-20.00

PRIMA, CIURCHI, 109, CABINETE MEDICALE: MEDICINĂ GENERALĂ ªI STOMATOLOGIE, 175380, 8.00-20.00

RASTOMED, ªOS. NICOLINA, bl. 939, CABINET STOMATOLOGIC, 127822, 8.00-12.00; 15.00-20.00

ROMALED, PRIMĂVERII, 13, D1, C, CABINET STOMATOLOGIC, 230646, L-S 8.00-20.00

ROZITA SRL, SOCOLA, 17, CABINET STOMATOLOGIC, 232855, 10.00-12.00, 14.00-18.00

SOFIDENT, CLOªCA, bl. B2, TEHNICĂ DENTARĂ, 115460, 8.00-20.00

TEHNODENT, UZINEI, 41, TEHNICĂ DENTARĂ, 212513, 8.00-20.00

TEHNICĂ DE CALCUL, BIROTICA, TELEFONIE

ANTRICE, LASCĂR CATARGI, 22, CALCULATOARE, 145258/215507, 9.00-17.00

AUTO TEHNIC, PĂCURARI, 589, TEHNICĂ DE CALCUL, 219291, 8.00-17.00

AVICENA COMPUTERS, ªTEFAN CEL MARE, 10, TEHNICĂ DE CALCUL, 217611/213047, 9.00-17.00

COMPUTER HOUSE, INDEPENDENÞEI, B1-5, TEHNICĂ DE CALCUL ªI BIROTICĂ, 217800/217798, 9.00-17.00

ELCOM, COSTACHE NEGRI, 4, TEHN DE CALCUL, 217233,

FIMEX, CUZA VODĂ, 8, TEHNICĂ DE CALCUL, BIROTICĂ, TELEFOANE, CONSUMABILE, 211333, 9.00-17.00

FLAMINGO, G. MUSICESCU, 6, COMERÞ TEHN DE CALCUL, 217752, 9.00-18.00

INFOSERVICE, B-DUL COPOU, 4, TEHNICĂ DE CALCUL, 211745/144718, 9.00-17.00

INFOSTAR GRUP, PICTORULUI, 4A, PROGRAM INTEGRAT DE CONTABILITATE DE GESTIUNE FINANCIARĂ, 215374/094645309, 9.00-17.00

LE MODELE, SF. LAZĂR, 53, TEHNICĂ DE CALCUL, DEALER DIALOG, 239003, 9.00-19.00

LIVIUS, FĂTU, 1A, TEHNICĂ DE CALCUL, 112221/115922, 9.00-17.00

LOG SOFT, ANASTASIE PANU, 28, BL. 2A, DEALER CERTIFICAT MICROSOFT, CALCULATOARE, INTERNET, 211130, 9.00-18.00

MEXIR, TABACULUI, 1C, TEHNICĂ DE CALCUL, 111725/094815182, 9.00-17.00

NEXUS MEDIA, , , PROGRAM CONTABILITATE PIONIER, 092/371801, 8.00-20.00

NODES Gmbh MUNCHEN FILIALA IAªI, SF. ATANASIE, 25, DEZVOLTARE SOFT PROPRIU ªI LA COMANDĂ, 111060/219730, http://www.nodes.ro, e-mail : nodes@mail.dntis.ro, 8.00-18.00

OMNIUM, STRĂPUNGERE SILVESTRU, 7, I5, C, ap. 10, CALCULATOARE, COMPONENTE, IMPRIMANTE, 145993/216528, 9.00-17.00

OPEN SYSTEMS, BRADULUI, 3, TEHNICĂ DE CALCUL, DEALER DIALOG, , 9.00-17.00

PC AMI, NICOLINA, 76, bl. 991B, CALCULATOARE, IMPRIMANTE, 220795/212370, 9.00-17.00

PROINF, GOLIA, 14, CURSURI CALCULATOARE, 115944, 9.00-17.00

QUARTZ, INDEPENDENÞEI, Y1-Y2, CALCULATOARE, IMPRIMANTE, CONSUMABILE, 216412, 8.00-20.00

QUARTZ MATRIX, ªOS. PĂCURARI, 8, bl.885, COMERÞ TEHNICĂ DE CALCUL, 217248, 8.00-20.00

RADIX, I. C. BRĂTIANU, 20-22, parter, MAGAZIN, 212453,

RADIX, I. C. BRĂTIANU, 20-22, et 4, SEDIU, 212453,

REL COMPUTERS, ARCU, 12, TEHNICĂ DE CALCUL, DEALER CONNEX, 214190, 9.00-17.00

ROMUS T&D, B-DUL COPOU, 3, TEHNICĂ DE CALCUL, 210492, 9.00-17.00

SARPENTE SOFTWARE, N. IORGA, 55B, PROGRAME EVIDENÞĂ ªI GESTIUNE CONTABILĂ, 134504/239559, 8.00-18.00

SERCOM, B-DUL NICOLAE IORGA, 46, PARTENER AUTORIZAT HP, EPSON, DTK, 231001/122589, 9.00-17.00

SPRINT COMPUTERS, GH. IBĂNESCU, 1, TEHNICĂ DE CALCUL, 211381, 9.00-17.00

SYSCAD, ROªCA, 6, TEHNICĂ DE CALCUL, 213785/217166, 9.00-17.00

TH INVEST, RAMPEI, 9A, SOFTWARE & HARDWARE, 217260/163155, 9.00-18.00

UNITRADE SISTEMS, INDEPENDENÞEI, Y1-Y2, CALCULATOARE, IMPRIMANTE, CONSUMABILE, 216412, 8.00-20.00

UNIVERSAL RX, GRIGORE URECHE, 2, CALCULATOARE, COMPONENTE, IMPRIMANTE, CABLARE STRUCTURATĂ, CONSUMABILE PENTRU CALCULATOARE, SOFTWARE, DEALER DIALOG, DEALER CANON, DEALER HP, 212660/217254, 9.00-17.00

V SYSTEMS, ROJNIÞA, 10, PROGRAME GESTIUNE, CONTABILITATE, MANAGEMENT; LICENÞĂ, DOCUMENTAÞIE, GARANÞIE, APROBARE DGF; DEZVOLTARE SOFTWARE; DEMONSTRATIVE GRATUITE, 272310, 094822573, http://rotaxpro.hypermart.net, vsystems@rotaxpro.hypermart.net,

ZACH&SON, ALEEA SADOVEANU, 2, TONERE, COPIATOARE, PIESE DE SCHIMB, SERVICE, 219885/145822, 8.00-20.00

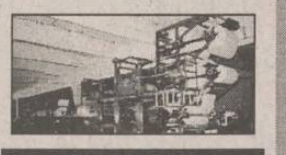

TIPOGRAFII

ATLAS COMEX, SĂRĂRIE, 14, TIPOGRAFIE, 117962, 7.30-18.30

MASTERPRINT, PĂCURARI, 9, TIPOGRAFIE, 210590, 9.00-18.00

TIPO MILX, RECE, 5, TIPOGRAFIE, 143005, 9.00-14.00

TRANSPORT

AGROTRANSPORT, AUREL VLAICU, 78, TRANSPORT MĂRFURI, 275878, 7.00-17.00

AUTOTRASPORT, UNGHENI, 2, TRANSPORTURI, 173621, 175868,

I.T.A., CUZA VODĂ, 56, TRANSPORTURI, MĂRFURI INTERNAÞIONALE, 112000, 7.00-15.30

TAROM, ARCU, 3-5, AGENÞIE TAROM, 115239, 7.00-19.00

TRANSCOM, AUREL VLAICU, 54, TRANSPORT AUTO, 173636, 8.00-16.00

TRANSGYW, IPSILANTE, 29, TAXI, 216666, NON STOP

TRANSMIXT, ªOS. PĂCURARI, 92, TRANSPORT AUTO, 155823,

TRANSMUNTEAN, A.PANU, 36, TRANSPORT INTERN, INTERNAÞIONAL, 813139,

TURISM

ALMALUX, COSTACHE NEGRI, 60, TURISM, 213025/213316,

ATLANTIC TURISM COMPANY, ªTEFAN CEL MARE, B1-B2, Galeriile Comerciale, mezanin, AGENÞIE DE TURISM, 21387., 9.00-19.00

BTT, GRIGORE URECHE, 27, AGENÞIE DE TURISM, 113665, 9.00-17.00

COMPANIA DE TURISM NET, PIAÞA UNIRII, 6, mezanin, TURISM INTERN ªI INTERNAÞIONAL, TICKETING AERIAN ªI RUTIER, 117596, 213450, 8.00-20.00; S 8.00-14.00; D 10.00-14.00

EUROPA, ªTEFAN CEL MARE, 13, AGENÞIE DE TURISM, 112564, 9.00-17.00

EUROPA TRADE, P-ÞA 14 DEC 1989, 4, TURISM, 112564/211330, 8.00-19.00

HOLIDAY, CUZA VODĂ, Casa Bucovineanî, 30-32, TURISM ªI TRANSPORT INTERNAÞIONAL, OBÞINERE DE VIZE TURISTICE, 143616, 8.00-20.00

ICAR TOURS, C. NEGRI, 43, KLM, LUFTHANSA, 216319, 9.00-17.00

MARCO POLO, ªTEFAN CEL MARE, 1, TURISM, 112289, 9.00-19.00

PROSPER MERIDIAN, ARCU, 25, TURISM, 211060, 8.00-16.00

SIMIAN, COSTACHE NEGRI, 7, bl. C2, AGENÞIE DE TURISM, 215393, 9.00-18.00; S-D 9.00-14.00

TOTEM, PĂCURARI, 8, SWISSAIR, MALEV, BALKAN, TAROM, ALITALIA, BRITISH AIWAYS, ROMAVIA, 217380/213545, 9.00-17.00

ZEPPELIN, ANASTASIE PANU, 31, TURISM INTERN, INTERNAÞIONAL ªI AGROTURISM, 140259, 8.00-18.00; S 8.00-16.00; D 9.00-14.00

Dorești ca firma ta să își facă reclamă, de 4 ori pe lună, în cel mai citit cotidian din Iași ?

Monitorul
SERVICII UTILE
TE FACE CUNOSCUT

cu doar 60.000 lei pe lună ! Contactează-ne și cititorii noștri vor fi clienții tăi !

☎ 144776
271333 int. 121
094/268334

CARNETUL ZILEI

TVR 1

12,00 TVR Info
12,05 Universul cunoașterii: Călătorie în timp (r)
13,00 Natacha (s/r, Venezuela, Peru, 1990). Ep. 29
14,00 TVR Info
14,10 Santa Barbara (s/r). Ep. 637
15,00 Dosarele istoriei. Vara pătimirilor noastre (r)
16,00 Emisiune în limba maghiară. Cronica săptămînii; Despre noi este vorba! Rubrică de informații utile; "Descrierea secuimii". Documentar despre cartea cu același titlu a cărturarului autohton Orban Balazs
17,30 Scena. Festivalul de Artă Medievală, Sighișoara, organizat de Fundația de Artă Medievală Sighișoara, Societatea Română de Televiziune și Firma BIRD Production; Agenda festivală.
18,00 TVR Info
18,10 Simba, regele Leu (d.a., Italia)
18,35 Hollyoaks (s., Anglia, 1995). Ep. 122
19,00 Sunset Beach (s., SUA, 1997). Ep. 295
19,50 Agenda Festivalului Internațional "George Enescu"
19,55 Doar o vorbă "săț-i" mai spun!
20,00 Jurnal. Sport. Meteo. Ediția specială
21,00 Echipa de intervenție (s., SUA, 1994). Ep. 162
21,50 Nimic sfînt (s., SUA, 1997)
23,00 Festivalul Internațional "George Enescu". Recital: Chantal Julillet - vioară, Pascal Roge - pian. În program, lucrări de Stravinski, Mozart, Dbussy, Enescu. Înregistrare de la Ateneul Român

0,15 Repriza a treia. Emisiune de analiză a Campionatului Național de Fotbal

TVR 2

12,00 Sunset Beach (s/r, SUA, 1997). Ep. 294
12,45 Doar o vorbă "săț-i" mai spun! (r)
12,55 TVR Info
13,00 Dna King, agent secret (s/r, SUA). Ep. 35
13,50 Brazilia - țara contrastelor
14,00 Conviețuiri-magazin. Știri, anunțuri, informații; Revista presei; Gastronomica; Noutăți editoriale; Muzică
15,00 TVR Info
15,10 Limbi străine: Engleză
15,35 Viață de cîine (d.a., SUA, 1997)
16,00 Dragostea contează (s., Turcia, 1993). Ep. 2
16,50 Santa Barbara (s., SUA). Ep. 639
17,40 Tribuna partidelor parlamentare
17,55 Filmele săptămînii
18,00 Hei-rup! Hei-rap! Colac peste pupăză. Magazin cu povești din București
19,00 Știri bancare și bursiere
19,10 Portrete în acvaforte: Irina Petrescu. Binecunoscută actriță de teatru și film, cu un debut strălucitor în filmul lui Liviu Ciulei "Valurile Dunării" (1958), Irina Petrescu a avut o traiectorie artistică de excepție
19,40 Sănătate, că-i mai bună decît toate! Alternativa privatizării în învățămîntul medical românesc. O dezbatere cu argumente pro și contra referitoare la utilitatea și performanța învățămîntului medical privat din România
20,10 Natacha (s, Venezuela, Peru, 1990). Ep. 29
21,00 Credo

22,00 Jenny Marx (Franța, 1993). Cu: Marie-Christine Barrault, Carlo Brandt, Jean-Paul Comart, Laurence César. Regia Michel Wyn

23,35 Ghici cine vine la mine? Actorul Eugen Cristea are insomnii! S-a decis să și le petreacă alături de dvs. în direct, răsfoind presa zilei
0,05 S.O.S Patrimoniul. Monumente de artă în județul Maramureș (II)
0,35 TVM. Mesager

PRO TV

7,00 Ora 7, bună dimineața!
9,00 Profit
9,05 Prima pagină
9,10 Talk show: Profeții despre trecut (r)
10,00 Film serial: Tînăr și neliniștit (r)
11,45 Film artistic: Oameni de onoare (r)
12,55 Știrile Pro Tv. O propoziție pe zi
13,00 Procesul etapei (r)
14,50 Teleshopping
15,00 Film serial: Tînăr și neliniștit, ep. 572
15,50 Teleshopping
16,00 Film serial: Nano, ep. 114
17,00 Știrile Pro Tv. O propoziție pe zi
17,30 Film serial: Suflet de femeie, ep. 25
18,15 Riști și cîștigi
18,45 Știrile Pro Tv
18,50 Roata norocului
19,20 Chestiunea zilei
19,30 Știrile Pro Tv

20,30 Film artistic: Alien (SUA, 1979). Regia Ridley Scott; cu: Tom Skeritt, Sigourney Weaver. O propoziție pe zi

22,20 Știrile Pro Tv
22,25 Chestiunea zilei
22,35 Film serial: Seinfeld, ep. 150
23,05 Știrile Pro Tv. Profit
23,35 Talk-show: Audiența națională
0,30 Chestiunea zilei
0,40 Prima pagină. O propoziție pe zi
0,45 Profit
1,00 Film serial: Seinfeld, ep. 31
2,00 Revizie tehnică
5,00 Riști și cîștigi (r)
5,25 Roata norocului (r)
5,50 Film serial: Nano (r)
6,35 Prima pagină
6,45 Profit (r)
6,50 Teleshopping.

ANTENA 1

12,00 Quantum
12,10 Glasul inimii (f.a.)
13,50 Quantum
14,00 Știrile amiezii
14,10 Tarzan, stăpînul junglei (s., SUA, 1996). Ep. 22 - ultimul
15,00 Quantum
15,10 Descoperiri: Guyana Shield - Cradle of Life (do). Ep. 5: Expedition
16,05 Iluzii (s.). Ep. 38
17,00 Sandra, prințesa rebelă (s). Ep. 15
18,00 Decepții (s). Ep. 20
19,00 Observator

19,30 Dallas (s). Ep. 82

20,20 Caracatița 2 (s). Ep. 3. Cu: Michele Placido, Barbara De Rossi, Florinda Bolkan

21,15 Omul cu o mie de fete (s). Ep. 44
22,00 Hombres - Războiul sexelor (s). Ep. 62
23,00 Știri/Sport

23,15 Cape Canaveral - eroii spațiului (s., SUA, 1996). Ep. 18

0,10 Tarzan, stăpînul junglei (s/r)
1,00 Observator (r)
1,30 Quantum
1,40 Descoperiri: Guyana Shield - Cradle of Life (do/r)
2,30 Sandra, prințesa rebelă (s/r)
3,20 Decepții (s/r)
4,10 Hombres - Războiul sexelor (s/r)
5,00 Dallas (s/r)
5,50 Quantum
6,00 Iluzii (s/r)

TV PRIMA

7,00 Prima oră - magazin matinal
10,00 Călătorii în lumi paralele (f.s.)
11,00 1999 (f/s)
12,00 Pretutindeni cu tine (s/r)
12,30 Lexic
13,00 Focus 13 (știri)
13,15 Starea de veghe (r)
15,15 Teleshopping
16,00 Focus 16 (știri)
16,15 Pretutindeni cu tine (s)
16,45 Prietenul nostru, Jake (s)
17,15 1999 (f/s)
18,00 Călătorii în lumi paralele (f/s)
19,00 Focus 19 (știri)
19,45 Alo, Costinești - emisiune de divertisment
20,00 Meșterul casei (s). Cu: Tim Allen, Patricia Richardson
20,30 Misterele din New Orleans (s)

21,20 Gideon Oliver (s). Cu: Louis Gossett Jr., Shari Headley. Profesorul Oliver pleacă în Coramaya pentru a-și căuta un prieten dispărut într-o țară din America Latină, antropologul Peter Douglas. Gideon este ajutat în temerara sa încercare de aventurosul reporter Drew Lord, oricînd gata pentru puțină acțiune. Drew Lord este însă omorît în bătaie, iar profesorul se vede nevoit să se descurce de unul singur.

23,00 Focus 23 - emisiune de știri
23,30 Starea de veghe (show). Pulsul tranziției
1,00 Colpo Grosso
1,30 Focus 23
2,00 Starea de veghe (show)

METEO

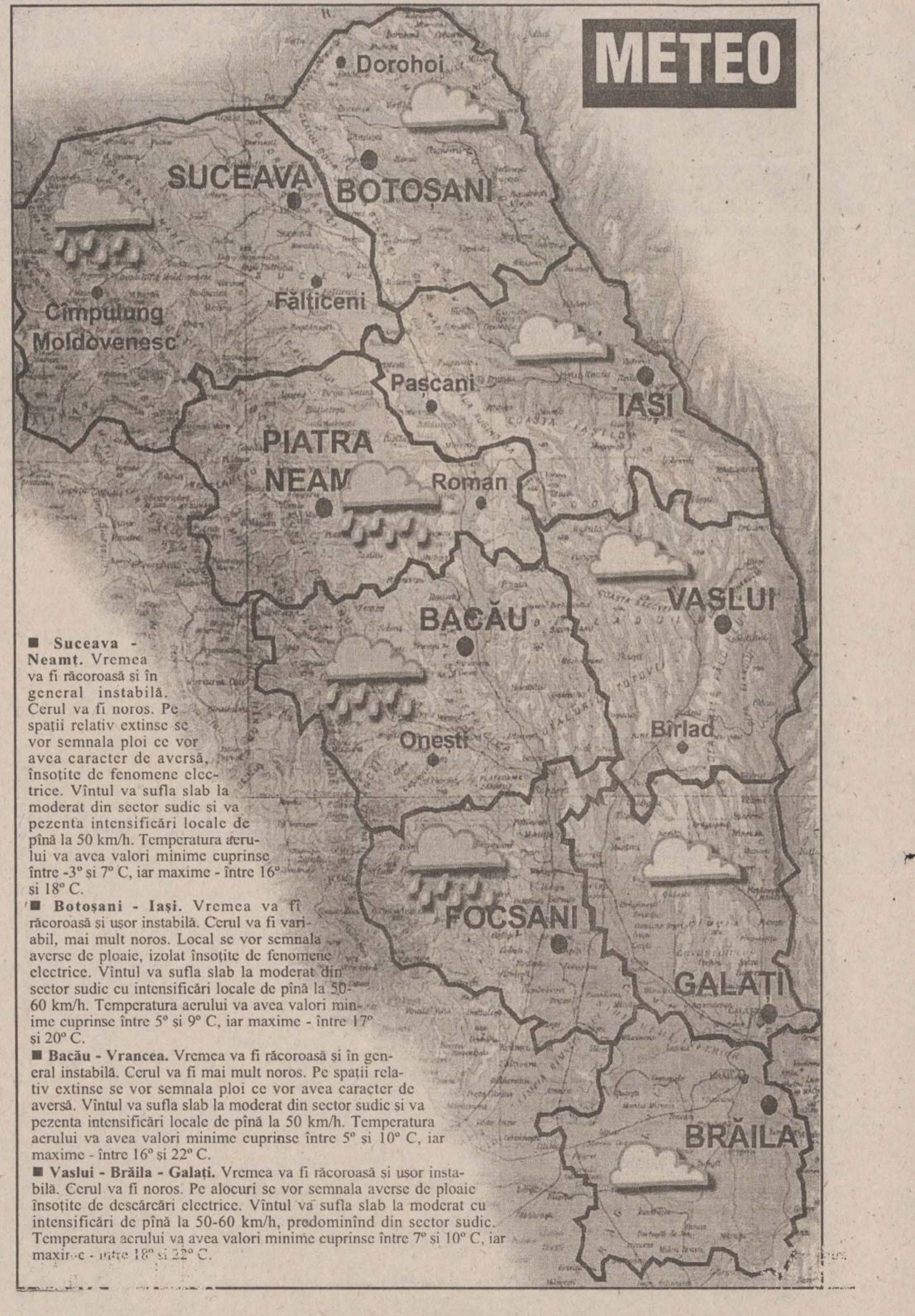

■ **Suceava - Neamț.** Vremea va fi răcoroasă și în general instabilă. Cerul va fi noros. Pe spații relativ extinse se vor semnala ploi ce vor avea caracter de aversă, însoțite de fenomene electrice. Vîntul va sufla slab la moderat din sector sudic și va pezenta intensificări locale de pînă la 50 km/h. Temperatura aerului va avea valori minime cuprinse între -3° și 7° C, iar maxime - între 16° și 18° C.

■ **Botoșani - Iași.** Vremea va fi răcoroasă și ușor instabilă. Cerul va fi variabil, mai mult noros. Local se vor semnala averse de ploaie, izolat însoțite de fenomene electrice. Vîntul va sufla slab la moderat din sector sudic cu intensificări locale de pînă la 50-60 km/h. Temperatura aerului va avea valori minime cuprinse între 5° și 9° C, iar maxime - între 17° și 20° C.

■ **Bacău - Vrancea.** Vremea va fi răcoroasă și în general instabilă. Cerul va fi mai mult noros. Pe spații relativ extinse se vor semnala ploi ce vor avea caracter de aversă. Vîntul va sufla slab la moderat din sector sudic și va pezenta intensificări locale de pînă la 50 km/h. Temperatura aerului va avea valori minime cuprinse între 5° și 10° C, iar maxime - între 16° și 22° C.

■ **Vaslui - Brăila - Galați.** Vremea va fi răcoroasă și ușor instabilă. Cerul va fi noros. Pe alocuri se vor semnala averse de ploaie însoțite de descărcări electrice. Vîntul va sufla slab la moderat cu intensificări de pînă la 50-60 km/h, predominînd din sector sudic. Temperatura aerului va avea valori minime cuprinse între 7° și 10° C, iar maxime - între 18° și 22° C.

RADIO NORD - EST

5,30 - 10,00 Micul dejun: Emisiune matinală de informații și muzică, știri din actualitatea locală, informații utilitare, horoscop, informații economice, relatări, interviuri în direct, concursuri (6,00-6,30 buletinul de știri și programul Actualitatea preluate de la BBC). Realizatori: Emanuel Botezatu și Gabriel Avasiloaei ■ 10,00-14,00 Fir direct. Timp de patru ore în contact direct cu viața orașului: informații din actualitatea locală, revista presei, concursuri și muzică. Realizator: Alina Balaș ■ 14,00-14,30 BBC: Buletinul de știri și Actualitatea ■ 14,30-18,00 Turnul de control. Informații sportive (14,45), știri, interviuri, concursuri, muzică ■ 17,00 Puls Nord Est - cel mai important grupaj informativ al zilei ■ 18,00-18,45 BBC: Buletinul de știri și Actualitatea ■ **18,45-21,00 Buzduganul de seară.** Emisiunea de divertisment: muzică și concursuri. Realizatori: Daniel Buzdugan și Octavian Tudorache ■ 21,00-21,30 BBC: Buletinul de știri și Actualitatea ■ 21,30-22,00 Puls Nord Est - ediția de seară (știri, reportaje, interviuri, relatări din actualitatea locală și națională) ■ 22,00-0,00 Două pe față, trei pe dos. Talk show realizat de Cătălin Mihuleac și Sandi Leonties ■ 0,00-5,30 Noapte rock cu George Nistor

Posturile de televiziune își rezervă dreptul de a-și modifica programul în ultimul moment, în funcție de evenimentele zilei sau de necesitățile lor proprii.

RADIO IAȘI

6,00-8,00 Informațiile dimineții ■ 7,00-7,30 - Radiojurnal posturile centrale de radio ■ 7,30 - Informațiile dimineții - continuare ■ 8,00-8,05 Buletin de știri ■ 8,05-9,00 Radio Iași pe recepție: 146109 - Telefonul dumneavoastră (consultanță juridică) ■ 9,00-9,05 Buletin de știri ■ 9,05-13,00 Radiosfera. Din sumar: - știri: 11,00; 12,00 - Timp, anotimp, contratimp în agricultură (9,45) - Haz de necaz - Radio - circuit - (multiplex) (10,00-11,00) - Prioritate absolută - Tableta de luni - Lumea în care trăim (12,05) - Concert de muzică populară - Avanpremiera radio ■ 13,00-13,15 Radiojurnal posturile centrale de radio ■ 13,15-16,00 Întîlniri pe unde medii. Din sumar: - La zi, în viața partidelor parlamentare (13,30) - Dumbrava minunată - Literatura pentru copii (14,00) - Buletin de știri (15,00) - Agora '98 - șomerii, o lume? (15,05) - Portret interpretativ - muzică populară (15,45) ■ 16,00-16,15 Radiojurnal posturile centrale de radio ■ 16,15-17,30 Cotidian sonor. - Radio Iași în linia întîi - Puncte de vedere (16,30) - Buletin de știri (17,00) - Cotidian sonor - continuare ■ 17,30-18,00 Grai și suflet românesc ■ 18,00-18,05 Buletin de știri ■ 18,05-19,00 Corespondența muzicală radio - program alcătuit la cererea ascultătorilor (muzică ușoară și populară) ■ 19,00-19,15 Radiojurnal posturile centrale de radio ■ 19,15-20,00 Stop cronometru (sport și muzică) ■ 20,00-21,00 60 Fir direct (cerere și ofertă muzicală) ■ 21,00-21,25 Evenimentele zilei; meteo ■ 21,25-21,30 Sport ■ 21,30-22,00 Panoramic pop (muzică ușoară românească, noutăți, comentarii)

ELECTRON M BIT

8,00-16,00 Reluarea programului din 6 septembrie
16,05 Cartuna show (d.a.)
16,30 Aventurierii americani (do)
16,50 Boomerang (program pentru copii)
17,15 Blanche (f.s.)
17,40 Radical Power (do)
18,30 Sumarul zilei
18,32 Cotidian M. Bit (știri)
18,40 Reportajul zilei
18,55 Opinii
19,00 Vieți desenate
19,30 Lumea muzicii
19,50 O crimă ciudată (f.a.)

21,30 Sporturi Safari (program sportiv)

21,50 Speranțe (f.a.)
22,20 Brigada de șoc (f.s.)
22,40 Blanche (f.s.)

Vox - t Radio

6,30 - Flash (informații, știri, muzică) ■ 9,00 - MIX FM (muzică, buletine de știri la orele: 9,00, 10,00, 12,00, 12,50) ■ 15,30 Azi, mîine și poimîine (informații, știri; muzică) ■ 17,00 Jazz corner ■ 18,45 MIX FM (informații sportive, muzică) ■ 21,30 Especially for you (dedicații) ■ 0,00 Cutia Pandorei ■ BBC (în direct de la Londra știri și actualități în limba română) între orele: 6,00-6,30; 11,00-11,15; 14,00-14,30; 18,00-18,45; 21,00-21,30. ■ RFI (în direct de la Paris știri și informații în limba română) între orele: 23,00-0,00

Radio E. NOVA

7,00-11,00 Fuga la serviciu... cu Cătălin Popescu. Un program de dimineață, înlocuitor de cafea și bună dispoziție, pe parcursul căruia veți afla: Ce vă prezic astrele; Ce mai fac autoritățile; Date meteo; Un sfat medical și multe, multe altele
11,00-17,00 Amiază într-o ureche... cu Cristina Chinole. Un program cu informațiile necesare celor aflați la drum spre casă sau aiurea
17,00-23,00 Paznic de seară... Aurel Nedelcu. Retrospectiva zilei ce se încheie, 6 ore de informații și muzică ce vă vor face să uitați că mai există și televizoare
23,00-0,00 R.F.I. - programul în limba română
0,00-7,00 O noapte de muzică, o colaborare româno-franceză, pentru insomniacii ieșeni
ȘTIRI: 7,30; 8,30; 9,30...
19,30 Observator

Radio CONTACT

5,00-8,00 "Bună dimineața, România!!!" - emisiune matinală națională ■ 8,00-11,00 Pauzele de dimineața (realizator Ionuț Pohrib): ■ 8,10 Revista presei locale ■ 8,50; 9,50 Contact Horoscop; Dedicații ■ 9,05-9,20 Microbiografie sonoră ■ 10,15 Pilula de dimineață ■ 10,40 Contact sport ■ 11,00-14,00 180 de minute: ■ 11,20 Minutul 20 - Agenda culturală ■ 11,50 Minutul 50 - Buletin rutier ■ 12,50 Minutul 110 ■ 13,15. Minutul 135 - Most Wanted - 3 preferințe muzicale ale ascultătorilor ■ 14,00-19,00 Contact FM ■ 19,00-22,00 Show-Bizz (realizator Florin Daminescu) ■ 22,00-0,00 Caleidoscop (realizator Florin Petrescu) ■ 0,00-1,00 România-Bosnia - via satelit (realizator Roxana Niculescu-Costei)

ACASĂ

8,00 Omul mării (f.s./r)
8,45 Verdite: crimă (f.s.), ep. 83
9,45 Misterioasa doamnă (f.s./r)
10,30 Dragoste și putere (f.s./r)
11,15 Marielena (f.s./r)
12,45 Din toată inima (f.s./r)
13,30 Te iubesc (f.a./r)
15,00 Marielena (f.s.), ep. 221
16,00 Te iubesc (f.s.), ep. 1
16,30 Din toată inima (f.s.), ep. 169; Concursul de Acasă
17,30 Uneori avem aripi (f.s.), ep. 1
18,30 Sărmana Maria (f.s.), ep. 1, 2
19,30 Căsuța cu povești: Casper (d.a.), ep. 4
20,00 Dragoste și putere (f.s.), ep. 165
20,45 Misterioasa doamnă (f.s.), ep. 28

21,30 Tenis: US Open - rezumatul zilei

22,30 Sport
0,30 Matlock (f.s.), ep. 43

TELE 'M

7,00 "Matinal de Luni"
7,30 Satul lui Queglei (d.a.)
8,00 Parlamentul la Iași (r)
9,30 Hoinarii (f.a./r)
12,00 Worldnet în direct de la Washington DC
16,00 "Teleuniversitatea" - Facultatea de Drept - Anul I
17,00 "Lovituri de la 11 metri"
18,00 "Magazin Nulleins" (do)
18,30 Știri Tele 'M
19,00 "Lovituri de la 11 metri"
20,00 Desene animate
20,30 Știri Tele 'M

21,00 Lista neagră (f.a./superacțiune) Cu: James Coburn, Michael Beach. Regia William Webb

22,40 Știri Tele' M
23,00 Liniștea care ucide (f.a./superacțiune) Cu: Morlee Matlin, D.B. Sweeney. Regia Robert Greenwald

RCS

10,00 Satul lui Quegley (serial pentru copii)
10,20 O altă viață (s/r)
10,45 În exclusivitate (f.a./r)
12,15 Fiii noștri (f.a./r)
11,10 Violul - un fapt de neiertat?
13,45 Inimă rebelă (f.a./r)
17,30 O altă viață (s)

17,50 Puterea din plante (do)

18,00 Chemare totală
19,45 Asasinul
21,15 Dublu tați

Advertising: 032 - 112611
IASI * 94.9 Mhz

6,00-9,00 "Prima oră" (realizator Cătălin Elisei) - muzică, știri, Sport cu Paul Costaș; concursuri, invitați, horoscop, sport, rețeta dimineții prezentată de Casa "Bolta Rece", "Vocea Poporului" cu Gabi Jugaru ■ 9,00-12,00 "Sens Unic" (realizator Alina Anton) - muzică, știri, revista presei centrale, rubrica "Flash Back", ofertă locuri de muncă, rubrica "La... fix" cu Dorin Spineanu, Dispecerat ■ 12,00-15,00 "Hit Bistro" (realizator Mihaela Răileanu) - muzică, știri, "Vocea Poporului" cu Gabi Jugaru, "La... fix" cu Dorin Spineanu și cele mai atractive concursuri ■ 15,00-18,00 "Drumul spre casă" (realizator Ioana Rata) - muzică, informații, concursuri, rubrica "Flash Back" cu Mihaela Răileanu, Sport cu Paul Costaș ■ 18,00-22,00 "Raportul de seară" (realizator Ovidiu Movilă) - muzică, Sport cu Paul Costaș, "Vocea Poporului" cu Gabi Jugaru, "La... fix" cu Dorin Spineanu, o sinteză a evenimentelor zilei ■ 22,00-0,00 "Sport show" (realizator Ovidiu Ioanițoaia) - retransmisie PRO FM ■ 0,00-1,00 Hit by night (realizator Claudiu Pădurariu) ■ 1,00-6,00 Pro FM by night - retransmisie program muzical Pro FM

Programul cinematografelor

"VICTORIA"

"Omul cu Masca de Fier"

Producție SUA, 1998
Melodramă inspiarată de romanul omonim al lui Al. Dumas. Cu Leonardo di Caprio, Jeremy Irons Gerard Depardieu, John Malkovich, Gabriel Byrne.
Premieră.
Ora 9,00 - 6.000 lei.
Orele: 11,30; 14,00; 16,30; 19,00 - **10.000 lei**

REPUBLICA

"TITANIC"

Producție SUA, 1997.
Dramă de James Cameron. Cu Leonardo di Caprio, Kate Winslet, Billy Zane, Gloria Stuart.
Premieră
Ora 9,00 - **5.000 lei**
Orele 11,00; 12,30; 16,00; 19,30 - **8.000 lei**

"COPOU"

"G. I. Jane"

Producție SUA, 1997. Thriller
Regizat de Ridley Scott. Cu
Demi Moor și Anne Bancroft.
Ora 9,00 - 5.000 lei
Orele: 11,30; 14,00; 16,30;
19,00 - **8.000 lei**

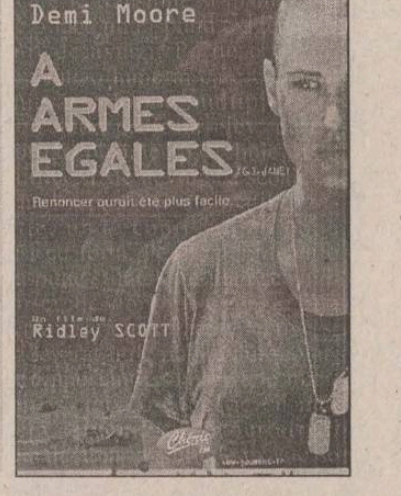
Demi Moore
A ARMES EGALES
G.I. JANE
Renoncer aurait été plus facile
Un film de Ridley SCOTT

"DACIA"

"Joc în doi"

Producție SUA, 1997.Film de acțiune cu Jean Claude van Damme, Dennis Rodman și Michael Rourke.
Orele: 14.00; 16.00; 18.00 **- 6.000 lei.**
Sîmbătă și duminică:
Matineu ora 10,00 - **4.000 lei**

“Prefer să mă retrag în plină glorie”

■ *unul dintre cei mai talentaţi portari ai Iaşului şi din ţară, Benone Dohot, nu se mai răzgîndeşte şi pune punct definitiv carierei sale de fotbalist*

Vestea retragerii din activitatea competiţională a portarului Benone Dohot după numai o etapă de la începerea campionatului a căzut ca un trăznet în Copou. Toţi au crezut că este un moment de derută al valorosului portar ieşean, însă timpul a dovedit că Dohot este om de cuvînt şi, odată plecat dintre buturi, nu se mai întoarce. Prin ce trece un fotbalist care renunţă la carieră după 25 de ani petrecuţi pe stadioane şi alte lucruri despre unul din “diamantele” scoase de renumita şcoală de portari ieşeană aflaţi din cele ce urmează.

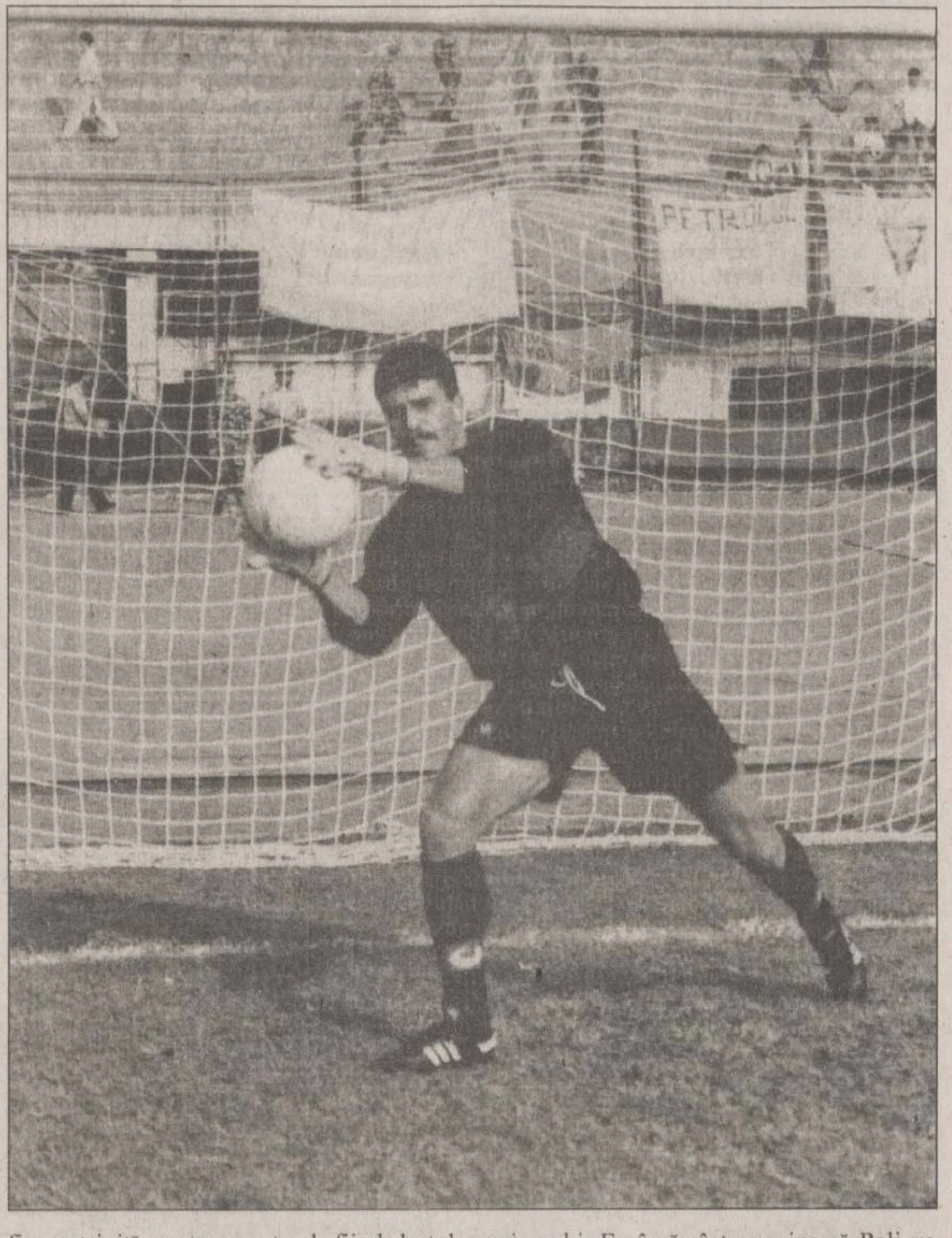

Elevul lui Lucescu sau Halagian

- Benone, hai să dăm timpul înapoi.

- Aş vrea eu să fie aşa şi să-l întorc măcar cu vreo 10, 15 ani. În cîţiva ani de fotbalist plătit la nivelul zilelor de azi aş fi adunat destul ca să trăiesc liniştit împreună cu toată familia. Aşa însă eu am prins, în principal, vremurile romantice. Nu pot să spun că nu erau bani, dar nu se compară cu ce este acum. Dar să revin la întrebare. Cred că vrei să-mi fac un fel de curriculum vitae.

- Exact!

- În 1973, cînd aveam 10 ani, am intrat în grupa de copii a lui Dumitru Romilă de la piticii Politehnicii. La 17 ani am fost cooptat în lotul mare de Leonida Antohi, debutul în poarta lui Poli şi implicit în Divizia A făcîndu-l pe 17 mai ‘83, la un meci Farul - Poli pe care l-am cîştigat cu 2-0. A urmat apoi, începînd cu ‘86, un an la Dinamo sub comanda lui Mircea Lucescu, ca urmare a schimbului cu Stelea, trei la Moreni, reîntoarcerea în Copou unde am stat între ‘90 şi ‘92, Miskolc Diosgyory în următorii doi ani, un sezon la Ceahlăul şi două la Foresta Fălticeni. Apoi, în ‘’97 m-am întors acasă, la Poli.

- Ai călătorit, nu glumă.

- Nu pentru că mi-ar place acest lucru. Am căutat mereu să joc acolo unde era mai bine, unde erau condiţii bune.

- Nu ai apărat numai prin ţară.

- Am fost elevul lui Nelu Nunweiller la naţionala de juniori, a lui Emerich Dembrovschi, Cornel Drăguşin sau Lajos Sătmăreanu la tineret, iar în ‘88 am lucrat cu Florin Halagian la naţionala olimpică. Cea mai bună prestaţie în tricoul tricolor am avut-o în India la Cupa J. Nehru, cînd am fost declarat cel mai bun jucător român şi, implicit, cel mai bun portar. În afară de loturile naţionale, am jucat cu Flacăra Moreni în cupele europene, avînd astfel posibilitatea, de exemplu, să calc pe stadionul din Porto.

- Ai lucrat cu mari nume de antrenori. Care te-a impresionat cel mai mult?

- Mircea Lucescu, pe care-l consider cel mai mare antrenor român. Chiar dacă am avut neşansa ca la Dinamo să nimeresc într-o perioadă de căutări, toată viaţa am să-mi amintesc cu plăcere de ceea ce a fost acolo.

Al doilea portar al campionatului Ungariei

- În viaţa de portar un mare rol îl are norocul. Privind în urmă, cum te-ai caracteriza?

- Pot să spun că nu prea am ştiut ce-i aia ghinion. Dumnezeu m-a ferit de accidentări, banca de rezerve nu prea am frecat-o timp îndelungat. Bineînţeles, nu pot să spun că am fost tot timpul ocrotit de şansă. Uitîndu-mă în urmă, cel mai rău îmi pare de faptul că niciodată cît am stat la Poli viaţa la club nu a fost prea liniştită, ivindu-se fel de fel de probleme. Apoi, nu voi uita niciodată neşansa pe care am avut-o la un meci din campionatul ‘94-’95, Ceahlăul - Dinamo 3-3.

- Lucruri plăcute?

- Alături de recunoaşterea valorii mele pe plan intern, în primul sezon în care am apărat în Ungaria am fost declarat al doilea portar al campionatului vecinilor noştri. Bineînţeles, au fost tot felul de meciuri excelente pe care mi le aduc aminte minut cu minut, de exemplu eliminarea Rapidului de Foresta în Cupă şi multe, multe altele.

Cel mai mult înseamnă însă pentru mine faptul că am jucat în echipă şi m-am pregătit alături de aproape toţi marii fotbalişti români, lucrînd totodată cu vîrfurile antrenorilor din ţară. Faptul că nu sînt un necunoscut pentru un Hagi, că am fost coechipier cu un Lupescu sau Gică Popescu, de exemplu, completează faptul că mă uit cu mîndrie la ceea ce am lăsat în urma mea.

“Puteam să joc pînă la 40 de ani”

- Am ajuns şi la punctul ăsta. Au apărut tot felul de discuţii legate de retragerea ta, mai ales că după ce te-ai pregătit la sînge în perioada precompetiţională şi erai titularul postului ţi-ai pus mănuşile în cui după doar o etapă din acest sezon.

- Eu cred că puteam să joc lejer şi pînă la 40 de ani. Totuşi, am realizat că nu mai sînt 100% Dohot. De aceea am crezut că este mai bine să ies cu capul sus şi lumea să-şi aducă aminte de mine peste ani aşa cum eram cînd închideam de unul singur poarta. Atunci cînd eşti mai în vîrstă, o greşeală nu ţi se mai iartă ca la un tînăr şi decît să ajung ţinta ironiilor sau să încep să cobor încet, încet pe la Paşcani sau la cine ştie ce altă echipă, am preferat să plec în glorie.

- A fost o decizie intempestivă?

- Nu, încă înainte de începerea campionatului m-am gîndit la acest lucru. Am zis totuşi să mai fac o încercare, însă stresul, cantonamentele, deplasările şi-au spus cuvîntul definitiv.

- Totuşi, de ce ai făcut acest pas după meciul de la Alexandria în care, deşi ai luat un gol destul de uşor, ai parat cel puţin patru goluri gata făcute?

- Atunci a fost picătura care a umplut paharul. Aş vrea să trecem peste acel meci pentru că am suferit foarte mult după el.

- OK. Cum a fost despărţirea de echipă?

- Foarte amiabilă. Toţi m-au înţeles începînd cu conducerea, stafful tehnic şi terminînd cu coechipierii.

Studentul Dohot

- Ce face acum Benone Dohot?

- Din toamnă îmi voi continua studiile pe care le-am întrerupt cînd eram în anul trei la FEFS. Apoi, pentru a-mi întreţine familia, cu banii agonisiţi din fotbal, am început o mică afacere.

- Nu te-a bătut gîndul să te apuci de antrenorat?

- În decursul carierei am mai fost antrenor secund. Eu însă nu cred că am o fire potrivită pentru acest rol, fiind destul de impulsiv. În schimb, după 25 de ani ca portar, cred că aş putea lesne să ajut la creşterea tinerilor care doresc să “absolve” şcoala de portari ieşeană. De altfel, m-a bucurat faptul că, aflînd de decizia mea, antrenorul Ion Moldovan mi-a propus să lucrez alături de Paul Costaş în acest domeniu.

- De Poli ce zici?

- Startul ăsta slab nu trebuie să fie luat drept punct de referinţă. Era şi normal să fie aşa ,de vreme ce în două luni s-au făcut lucruri care nu s-au făcut în ani de zile.

Apoi, nici chiar excelentul meseriaş care e Ion Moldovan nu putea să facă în acest timp fuziunea între jucătorii noi şi cei vechi. Eu însă sînt convins că Poli va promova.

Să nu se uite că Olimpia Satu Mare era pe locul 7 atunci cînd a început să pornească spre promovare în partea a doua a campionatului.

- Ţi-ar plăcea să ţi se organizeze un meci de retragere?

- Bineînţeles! Aş fi chiar încîntat. Dacă nu se va putea însă nu va fi nici o problemă.

- Dacă ai primi acum o ofertă de a apăra buturile unei echipe de primă ligă, te-ai răzgîndi?

- Am primit deja una de la Ceahlăul, însă eu cînd am spus “adio fotbal”, aşa va rămîne. **(A consemnat Ovidiu MINEA)**

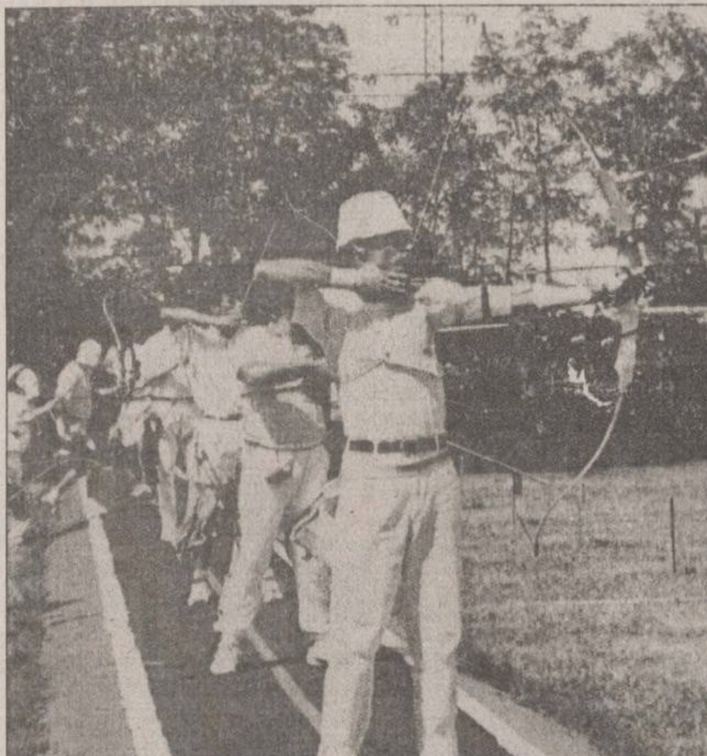

Poligonul ieşean a devenit o gazdă obişnuită a întrecerilor naţionale de tir cu arcul

Ascensiunea noului val

■ *juniorii ieşeni au dominat Cupa României la tir cu arcul*

Ediţia din acest an a Cupei României la tir cu arcul a stat sub semnul surprizelor, juniorii de la CSM Iaşi trăgîndu-şi partea leului. Fiind ultimul criteriu de verificare înaintea Balcaniadei, prezenţa a fost destul de numeroasă, la Poligonul din cartierul Alexandru cel Bun adunîndu-se 62 de arcaşi de la 5 cluburi: CSM Iaşi, CSŞ Rădăuţi, MCM Internaţional Rădăuţi, Minerul Aninoasa şi Samobil Satu-Mare.

După ce s-au tras cele patru distanţe, au fost alcătuite clasamentele finale la juniori, cadeţi şi copii. Concursul a continuat, seniorii şi juniorii intrînd, la un loc, în eliminările directe. A cîştigat juniorul Neculai Custură, urmat de Cezar Alexandrescu şi Ionuţ Păuleţ (şi el, încă la vîrsta junioratului).

Constantin Frai s-a clasat doar pe locul 4, pierzînd la Custură şi la Păuleţ. Situàţia s-a repetat şi la senioare, concursul fiind cîştigat de junioara Nicoleta Flueraru (CSM Iaşi), podiumul fiind completat de Mariana Antonesei (MCM Internaţional Rădăuţi) şi Ana Maria Postolache (CSM). Iată cum se prezintă clasamentele şi la celelalte categorii de vîrstă:

juniori: 1.Ionuţ Păuleţ (CSM), 2.Neculai Custură (CSM), 3.Cătălin Păsăilă (CSŞ Rădăuţi).

junioare: 1.Ana-Maria Postolache (CSM), 2.Cristina Ungureanu (CSŞ Rădăuţi), 3.Laura Bogdaniuc (CSŞ Rădăuţi).

cadeţi: 1.Cezar Păuleţ (CSM), 2.Adrian Alexandrescu (CSM), 3. Ionuţ Bireaga (CSM).

cadete: 1.Andreea Ursache (CSM), 2.Cristina Popa (Minerul Aninoasa), 3.Ana Cocotă (Minerul Aninoasa).

copii: 1.Ovidiu Chisăliţă, 2.Ionuţ Beldiman, 3.Vlad Munteanu (toţi de la CSM Iaşi).

Concursul pe echipe nu a mai avut loc, fiind preferată o întrecere între loturile naţionale care ne vor reprezenta la Balcaniadă. Şi aici am asistat la o surpriză, lotul de junioare învingînd lotul de senioare. La masculin, cei mari şi-au luat revanşa în faţa “mînjilor”, cîştigînd apoi şi în faţa junioarelor. Iată cum se prezintă loturile naţionale:

seniori: Constantin Frai (CSM), Cezar Alexandrescu (CSM), Gigi Puşcă (Minerul).

senioare: Nicoleta Flueraru (CSM), Mariana Antonesei (MCM Internaţional Rădăuţi), Claudia Cesovan (Minerul).

juniori: Ionuţ Păuleţ (CSM), Neculai Custură (CSM), Cătălin Păsăilă (CSŞ Rădăuţi).

junioare: Ana-Maria Postolache (CSM). Cristina Ungureanu (CSŞ Rădăuţi), Laura Bogdaniuc (CSŞ Rădăuţi).

Aşadar, 50% din cei care vor reprezenta România la Balcaniadă sînt ieşeni. Concursul va avea loc la sfîrşitul acestei săptămîni, în localitatea bulgară Razgrad, unde şi-au anunţat participarea sportivi din 6 ţări: Turcia, Iugoslavia, Macedonia, Grecia, Bulgaria şi România. Turcii sînt marii favoriţi ai întrecerii, arcaşii români avînd de apărat titlul balcanic cucerit anul trecut la juniori. **(D.S.)**

Ocaziile au alternat pînă în final

■ *CFR Paşcani - Unirea Botoşani 1-1 (0-1), în etapa a VI-a a Diviziei C, seria I*

Au marcat: ***Muraru (43) / Andrieş (27).***

CFR: Aelenii - Nistor, Goanţă, Văcaru, Filip - Drumaru, Bîlba (21 - Macovei; 74 - Ţuţu), Muraru, Maranda - Tănase, Suliuţă.

Unirea: Erdic (46 - Sîrbu) - Asaftei, Cazacu, Sandu, Berezoschi, Buciuman (46 - Gavrilescu), Şoptelea, Băncilă, Ilucă, Andrieş (66 - Catană), Murariu.

Arbitraj slab: R. Rusu - Gh. Sandu, D. Hanciu (toţi, Bucureşti).

În debutul partidei, observatorul FRF, Ioan Chelaru, i-a înmînat căpitanului păşcănean Vasile Nistor Cupa Fair-play, decernată celui mai corect fotbalist din toate seriile Diviziei C. Primii care îşi arată intenţia victoriei sînt oaspeţii, prin suturile aproape de ţintă ale lui Şoptelea (3,21), Băncilă (8), Asaftei (18), în timp ce gazdele trimit primul şut pe poartă abia în min. 24, cînd centrarea din alergare a lui Nistor este reluată cu capul de Maranda. Pe fondul eforturilor sterile ale păşcănenilor, oaspeţii punctează în min. 27, prin Andrieş, care şutează de la 30 m pe Aelenii, plonjonul acestuia fiind tardiv. După ce Muraru, argintul viu al gazdelor, trimite în două rînduri pe lîngă bară, tot el va egala în minutul 43, în urma unei centrări a lui Nistor, prelungită cu capul de Tănase. Acelaşi Muraru va trimite cu capul în transversală, în min. 44, mingea revenită în teren fiind expediată afară de Suliţă. Păşcănenii au solicitat de două ori penalty în această repriză (min. 19 şi 39), în prima fază Tănase fiind agăţat în careu de către portar, la a doua, un apărător botoşănean atingînd balonul cu mîna.

Repriza secundă este mai aspră, cu angajări totale şi cu pressingul feroviarilor care-i obligă pe oaspeţi să degajeze des în afara terenului. În min. 60 se remarcă Aelenii, scoţînd acrobatic de la vinclu un şut puternic expediat de Cazacu. Dacă ceferiştii au o mare ocazie două minute mai tîrziu, careul oaspeţilor fiind mai aglomerat ca Gara de Nord, în min. 65 din nou botoşănenii au ocazia să se desprindă pe tabela de marcaj, prin şutul lui Băncilă. Apoi, şansa îi surîde lui Muraru (ocazie imensă, singur cu portarul) şi, din nou, lui Băncilă, ocaziile alternînd pînă la final, fără ca scorul să poată fi modificat. **(Codru VULPAŞIN).**

Celelalte rezultate:

FC Diplomatic Focşani - Petrolul Berca 3-0; Viromet Victoria - Vrancart Adjud 0-0; Dorna Vatra Dornei - Apemin Borsec 0-0, Textila Prejmer - Minerul Comăneşti 0-1, Acvaterm Rm. Sărat - Petrolul Brăila 1-3, Rafinăria Dărmăneşti - Romradiatoare Braşov 3-0, Cimentul Bicaz - Budvar Od. Secuiesc 2-2, CFR Paşcani - Unirea Botoşani 1-1, Rulmentul Bîrlad- Fortyogo Tg. Secuiesc 2 - 0. Bucovina Rădăuţi a stat.

Etapa următoare (sîmbătă, 12 septembrie) programează următoarele întîlniri: Unirea - Diplomatic, Vrancart - Dorna, Textila - Rafinăria, Minerul - Viromet, Apemin - Rulmentul, Fortyiogo - CFR Paşcani, Bucovina -Acvaterm, Brăila - Cimentul, Budvar - Romradiatoare. Petrolul Berca va sta.

1.Diplomatic	6	5	0	1	12 - 4	15(+6)
2.Apemin	6	4	2	0	9 - 3	14(+5)
3.Brăila	5	4	0	1	13 - 3	12(+6)
4.Rafinăria	6	3	2	1	9 - 4	11(+2)
5.Viromet	6	3	1	2	8 - 4	10(+1)
6.Botoşani	6	3	1	2	8 - 5	10(+1)
7.Rulmentul	6	3	1	2	6 - 6	10(+1)
8.Budvar	5	2	3	0	9 - 6	9(0)
9.Minerul	6	3	0	3	8 - 11	9(0)
10.Fortyogo	6	3	0	3	4 - 7	9(0)
11.Berca	6	2	1	3	5 - 7	7(-2)
12.CFR Paşcani	6	1	3	2	13 - 9	6(-3)
13.Acvaterm	5	1	2	2	7 - 10	5(-1)
14.Romradiat.	5	1	2	2	3 - 6	5(-1)
15.Dorna	6	1	2	3	3 - 10	5(-4)
16.Vrancart	6	1	1	4	3 - 6	4(-5)
17.Textila	6	1	1	4	3 - 7	4(-5)
18.Cimentul	5	0	3	2	4 - 6	3(-6)
19.Bucovina	5	0	1	4	5 - 18	1(-8)

Un veteran ieşean la Europene

Cunoscutul alergător de cursă lungă ieşean Constantin Adumitresei, reprezentant al “Jogging Club Pensionari Veterani de Război Iaşi - Moldova”, participă pentru a treia oară la un campionat european rezervat veteranilor (după prezenţele din Ungaria şi Grecia).

În perioada 11-19 septembrie, în localitatea italiană C. Senatico, va avea loc Campionatul European al atleţilor fără vîrstă, Constantin Adumitresei fiind înscris 20 km marş şi aruncarea greutăţii. În vederea acestui important concurs, atletul ieşean a participat la cinci competiţii locale şi la trei campionate naţionale, obţinînd trei titluri, evoluînd şi la concursurile internaţionale Iaşi - Chişinău şi în Ungaria.

Înaintea competiţiei italiene, ultima verificare va fi concursul de la Tg. Neamţ. Ca de obicei, veteranul alergător va fi însoţit la Europene de soţia sa, Ana Adumitresei, vicecampioană europeană în 1995, în Grecia.

Pentru această deplasare, familia Adumitresei a fost ajutată de către Consiliul Judeţean Iaşi, SC ANTIBIOTICE SA, precum şi de o organizaţie sindicală liberă.

PRODUCTIE PUBLICITARA
METALCO
Iasi, Moara de Foc 29, tel:032/215480
Casete luminoase
panouri publicitare
Copertine
bannere
inscriptionari auto
si vitrine

Rugby şi voie bună la “Memorialul Sandu Ville Gorun”

La sfîrşitul săptămînii trecute a avut loc pe stadionul Agronomia “Memorialul Sandu Ville Gorun” la rugby, la care au participat echipele de juniori I şi II de la CSŞ Unirea, juniorii II de la Politehnica şi echipele de seniori Politehnica Agronomia şi CSM Eldoforest Suceava. Competiţia s-a desfăşurat în memoria regretatului rugbist ieşean Sandu Ville Gorun, trecut în lumea celor drepţi la 22 august 1995. El a avut o contribuţie decisivă la realizarea terenului de rugby din perimetrul Universităţii Agronomice.

Prin absenţa echipei Milcovul Focşani, întreg programul a fost dat peste cap, sîmbătă desfăşurîndu-se două meciuri de juniori, încheiate cu următoarele rezultate: Politehnica - CSŞ Unirea 22-19 (la juniori II), Politehnica (seniori) - CSŞ Unirea (juniori I) 57-18. Duminică, în prima partidă a zilei, juniorii de la CSŞ Unirea şi-au luat revanşa în faţa colegilor de la Politehnica, cîştigînd cu 5-0. Apoi a avut loc un meci de old-boys, între Politehnica Agronomia şi CSM Suceava. Jucătorii ambelor formaţii au impresionat în primul rînd prin gabarit, spre deliciul numerosului public prezent ieri la stadion. Dată fiind rivalitatea tradiţională dintre cele două echipe, întîlnirea a avut destule momente spectaculoase. La formaţia ieşeană i-am putut revedea pe terenul de joc pe Spiru Spiratos, Petru Petrişor, Alexandru Ilisei, Constantin Popa, Costel Verives, Neculai Doroftei sau Ioan Mititelu. Şi cum, în general, la un asemenea meci nu există învingători şi învinşi, scorul final a fost egal: 30-30. În meciul-vedetă al turneului s-au întîlnit Poli Agronomia şi CSM Eldoforest Suceava. Cele două combatante au practicat un joc frumos, confirmînd şi pe gazon intenţiile de promovare. Au cîştigat studenţii din dealul Copoului, cu 12-7 (5-0). Pentru formaţia învingătoare au marcat cîte un eseu Manole şi Ciubotaru, Cazacu reuşind o transformare. Antrenorul Costel Verives a aliniat următoarea echipă: Colţea, Dobre, Afrăsinei, Baş, Cojocaru, Maţievschi, Ionescu, Ciubotaru C, Costache, Cazacu, Manole, Cuzic, Ursu, Luca, Hordilă. După pauză, au mai intrat Enache, Budişteanu şi Marcel Ciubotaru.

Printre spectatori s-a aflat şi Romeo Olteanu, directorul SC Iaşi XXI. Acesta s-a arătat surprins de numărul mare de spectatori, mărturisind că este pentru prima dată cînd vine la rugby: ***“Am venit aici la invitaţia organizatorilor şi, sincer, mi-a plăcut atmosfera de pe stadion. SC Iaşi XXI a sponsorizat echipa de rugby cu 4 milioane de lei pentru a-şi procura echipament, urmînd ca pînă la sfîrşitul anului rugbiştii să mai primească încă 3 milioane pentru ghete. Atît cît vom putea, noi vom încerca să sprijinim rugbiul ieşean. S-ar putea ca această echipă să prindă ceva şi din taxa de sport, ştiut fiind faptul că 70% din fonduri se duc la fotbal, iar 30% la alte sporturi”.***

Turneul s-a încheiat cu o frumoasă festivitate de premiere, în care toţi juniorii au primit cîte un mic premiu, iar trofeul pus în joc a rămas la Iaşi. A fost ultimul prilej de verificare pentru ieşeni şi suceveni, de sîmbătă cele două echipe moldave urmînd să înceapă bătălia pentru un loc sub soarele primei divizii. Va fi o luptă în trei, iar dacă Iaşul şi Suceava şi-ar da mîna, ar putea-o scoate din cursă pe Consig Giurgiu, principala contracandidată la promovare a celor două echipe moldave. **(D.S.)**

FLASH

Anderlecht a luat o bătaie cruntă

Nou-promovata Westerlo a produs senzaţie în cea de-a patra etapă a campionatului belgian, învingînd cu 6-0 pe Anderlecht, echipă care are în palmares 24 de titluri de campioană! Meciul de sîmbătă, însă, n-a fost deloc o glumă pentru Anderlecht, iar semnele unui eşec la scor au venit încă înainte de a trece 60 de secunde, cînd mijlocaşul olandez Coen Burg a punctat prima dată. Zece minute mai tîrziu, era 2-0 (gol Jochen Janssen), iar la mijlocul primei reprize Benoît Thans a majorat avantajul. Rămaşi şi în zece, înaintea pauzei (internaţionalul Geoffrey Claeys a fost eliminat), cei din Brüxelles au cedat total în repriza a doua, cînd au mai punctat Frank Michiels şi italianul Toni Brogno (ultimul a reuşit o dublă). Pentru antrenorul olandez Haan, fosta mare vedetă a "Portocalei Mecanice", singura (palidă) justificare o reprezintă faptul că nu l-a avut la dispoziţie pe valorosul Pär Zetterberg, plecat la naţionala Suediei, dar un nou eşec se pare că va lămuri situaţia, Arie trebuind să-şi stringă lucrurile. Iar miercuri, în etapa următoare, la Brüxelles vine FC Bruges... Rezultatele etapei a IV-a: Westerlo - Anderlecht 6-0 (!!!!); Germinal Ekeren - Saint Trond 1-0; Gent - Alost 2-2; Beveren - Lokeren 1-2; Excelsior Mouscron - Harelbeke 2-2. S-au disputat ieri seară: Kortrijk - Ostend; Genk - Standard Liege. Primele locuri: 1. Lokeren - 12 p; 2. Westerlo - 9 p; 3. Mouscron - 8 p; 4. FC Bruges - 7 p (3 meciuri).

Parma se interesează din nou de Shearer

Conform ziarului "Gazzeta dello Sport" de sîmbătă, clubul italian Parma a oferit 22,5 milioane de dolari pentru a-l transfera pe atacantul englez Alan Shearer, de la Newcastle. În iunie, cele două cluburi începuseră tratativele, blocate însă în momentul în care englezii au cerut aproape 34 de milioane pentru căpitanul naţionalei Angliei. În plus, în acea perioadă Parma intrase în legătură şi cu argentinianul Gabriel Omar Batistuta, tentat să părăsească pe Fiorentina. Pînă la urmă, Bati-gol şi Fiorentina au ajuns la un acord, astfel încît Parma a fost nevoită să revină la "pista Shearer", mai ales că Newcastle a mai redus din pretenţii, iar în zilele următoare s-ar putea ajunge la o înţelegere. La Parma, Shearer ar putea redeveni coechipier cu Asprilla, cei doi formînd un cuplu de atac redutabil la "coţofene". "Gazzetta" mai afirmă că Parma este foarte interesată de transfer, deoarece este în tratative avansate cu AC Milan pentru vînzarea vîrfului italian Chiesa. Milanezii caută un vîrf puternic, dar nu foarte scump, după cedarea lui Kluivert la FC Barcelona.

Ajunge Manchester United pe mîna lui Murdoch?

Presa engleză de ieri anunţă că este foarte posibil ca magnatul presei Rupert Murdoch să cumpere în zilele următoare clubul Manchester United. "The Sunday Telegraph" preciza ieri că Murdoch s-a hotărît să achiziţioneze clubul "diavolilor roşii". Acelaşi ziar afirmă că BSkyB, grupul de televiziune aflat în proprietatea lui Murdoch va plăti pentru achiziţionarea clubului din Manchester aproape 960 de milioane de dolari (!!!). În 1991, acţiunile MU au fost cotate la Bursa din Londra, valoarea totală de atunci fiind de aproximativ 75 de milioane de dolari.

Merson fuge de Middlesbrough

De frica alcoolismului şi a jocurilor de noroc, mijlocaşul internaţional englez Paul Merson este pe punctul de a pleca de la nou-promovata Middlesbrough, iar cea mai probabilă destinaţie a sa este clubul Aston Villa, care a oferit aproximativ 11 milioane de dolari. Într-un articol din "Sundays News of the World", semnat chiar de el, Merson scrie că "multora dintre actualii mei colegi le place să bea. Văd semnele pericolului şi trebuie să mă gîndesc în primul rînd la mine şi la familia mea". "Mă tem că dacă rămîn la Middlesbrough voi decădea din nou, şi nu vreau să-mi asum acest risc", adaugă Merson, care recunoştea, cu cîtiva ani în urmă, că este alcoolic şi practică, cu pasiune, jocurile de noroc.

Spaniolii s-au făcut de baftă la Nicosia

■ *mari surprize în preliminariile CE '2000* ■ *uitînd că în urmă cu două luni cucereau titlul mondial, francezii s-au întors în mediocritate* ■ *nici medaliata cu bronz de la Coupe du Monde nu s-a descurcat mai bine* ■ *ucrainenii le-au demonstrat ruşilor că la fotbal sînt mai buni* ■ *Hoddle nu mai are mult la cîrma reprezentativei Angliei* ■

Grupa I

Ţara Galilor - Italia 0-2

Au marcat: Diego Fuser ('20), Christian Vieri ('77).

Italia a controlat acest meci în cea mai mare parte a sa, dar a marcat datorită oportunismului de care au dat dovadă Fuser şi Vieri. Primul a profitat de o eroare copilărească a fundaşului Chris Coleman, care i-a "pasat" mingea chiar în propriul careu, şi l-a învins pe portarul Paul Jones fără probleme. Cu 13 minute înainte de final, Vieri şi-a confirmat clasa de golgeter, marcînd un gol frumos după o acţiune colectivă la care au mai participat Di Francesco şi Roberto Baggio. Galezii au avut o mare ocazie de a egala, cu trei minute înainte de pauz, cînd mingea trimisă de Ryan Giggs din lovitură liberă a lovit bara porţii lui Peruzzi. Meciul s-a jucat la Liverpool, deoarece stadionul "Arms Park" din Cardiff se renovează pentru Cupa Mondială la rugby de anul viitor. ***"Echipa noastră a jucat bine. Galezii au făcut tot ce au putut pentru a zăgăzui jocul nostru ofensiv, dar am avut psihicul unor învingători şi ne-am realizat obiectivul propus, repectiv obţinerea celor trei puncte"***, a spus Roberto Baggio, care a fost introdus în joc în repriza a doua, în locul lui Del Piero.

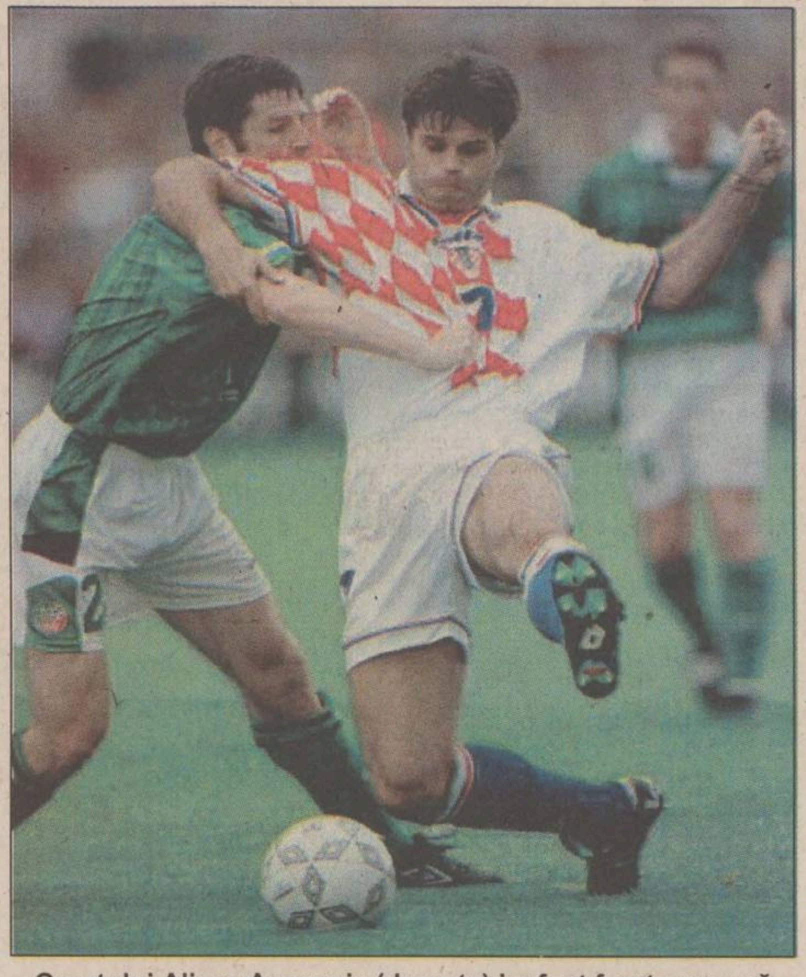

Croatului Alioşa Asanovic (dreapta) i-a fost foarte greu să scape de marcajul lui Denis Irwin

Belarus - Danemarca 0-0

Echipa daneză a dezamăgit în acest meci, fiind foarte rar în stare să penetreze atenta apărare a gazdelor. Oricum, fotbaliştii din Belarus s-au bucurat ca de o victorie pentru acest rezultat, alături de cei 35.000 de spectatori, printre care s-a numărat şi preşedintele Alexandr Lukaşenko. Singura ocazie reală de a marca a danezilor a fost irosită de Martin Jorgensen în minutul 53, cînd a rămas faţă în faţă cu portarul Andrei Satsunkevici, a aruncat mingea peste acesta, dar fundaşul Andrei Ostrovsky a reuşit să degajeze de pe linia porţii. La rîndul său, goalkeeper-ul oaspeţilor, Peter Schmeichel, a fost în zi bună, salvînd cîteva şuturi periculoase ale lui Vasili Baranov.

Grupa a II-a

Georgia - Albania 1-0

A marcat Archil Arveladze ('65).

Atacantul lui Ajax Amsterdam, Archil Arveladze, i-a adus în extaz pe cei 35.000 de spectatori, prin golul marcat în minutul 65, cînd l-a învins pe portarul Fotaq Strakosha cu un şut puternic din careul mare. Arveladze intrase în teren cu numai trei minute înainte! Albanezii ar fi putut egala în ultimul minut de joc, dar Altin Praklli a tras puţin peste transversală dintr-o poziţie excelentă.

Grupa a III-a

Turcia - Irlanda de Nord 3-0

Au marcat: Oktay Derelioglu ('19, '58), Tayfur Havutcu ('49 pen).

30.000 de spectatori au venit la Istanbul pentru a vedea acest meci, în care gazdele au călcat în picioare modesta echipă a nord-irlandezilor. Oktay Derelioglu a deschis scorul în minutul 19, cu o execuţie elegantă, uimindu-l pe portarul Alan Fettis cu un lob aproape perfect. La fel de frumos a fost şi cel de-al doilea gol al lui Derelioglu, după o cascadă de driblinguri ucigaşe, încheiate cu un şut la colţul scurt. Între timp marcase şi Havutcu, din penalty. Scorul ar fi putut avea proporţii şi mai mari, în condiţiile în care oaspeţii nu au ridicat nici un fel de pretenţii, iar turcii au jucat în bună măsură pentru spectacol. De la nord-irlandezi, doar Keith Gillespie a mai "mişcat" cîte ceva, dar nici el nu a scăpat decît arareori din marcajul draconic al lui Abdullah Ercan.

Finlanda - Moldova 3-2

Au marcat: Jonas Kolkka ('8), Jonatan Johansson ('45), Mika Paateleinen ('63) / Igor Oprea ('10, '11).

Finlandezii au tremurat serios sîmbătă seară, pentru că vecinii noştri de peste Prut au fost aproape de a reuşi o surpriză la Helsinki. Atacantul lui PSV Eindhoven, Jonas Kolkka, a deschis scorul în minutul 8, cu un şut sănătos din marginea suprafeţei de pedeapsă. Replica moldovenilor nu s-a lsat mult aşteptată, Igor Oprea egalînd în minutul 10 cu o execuţie surprinzătoare, care l-a lăsat pe portarul finlandez fără replică. Un minut mai tîrziu, acelaşi Oprea l-a învins din nou pe Antti Niemi, reducînd tribuna finlandeză la tăcere. Gazdele au reuşit să egaleze în ultimul minut al primei reprize, cînd Jonatan Johansson a beneficiat de o eroare a defensivei adverse. Scorul final avea să fie stabilit în minutul 63 de către Mika Paateleinen, cel mai bun jucător de pe teren, cu o lovitură de cap bine plasată. În minutul 90, jucătorul moldovean Ghenadie Puşcă a fost eliminat pentru cel de-al doilea cartonaş galben, după un fault dur asupra lui Jari Litmanen.

Grupa a IV-a

Islanda - Franţa 1-1

Au marcat: Rikhardur Dadason ('33) / Christophe Dugarry ('36).

Mare surpriză la Reykjavik, unde campioana lumii a fost ţinută în şah de o echipă care, în mod normal, nu sperie pe nimeni. Barthez, portarul care n-a primit decît două goluri la turneul final al CM, s-a făcut de această dată de rîs, ieşind neinspirat la centrarea lui Runar Kristinsson şi permiţîndu-i lui Dadason (vă mai amintiţi de acest nume, dinamoviştii?) să înscrie nestingherit în poarta goală. Francezii au ripostat imediat, prin Dugarry, care a marcat după o îmbulzeală în careul gazdelor şi se părea că va urma o avalanşă de goluri în "năvodul" lui Kristinsson. N-a fost aşa, pentru că francezii au jucat incredibil de prost, ratînd ocazii mari cît roata carului, una după alta. Mai mult, cu cîteva minute înainte de finalul întîlnirii, Arnar Gunnlaugsson a fost foarte aproape de a semna supriza secolului, ratînd de puţin preluarea la centrarea excelentă a lui Thordur Gudjonsson. Presa franceză de ieri ironiza echipa naţională, spunînd că mai bine ar fi fost selecţionaţi Jean-Pierre Papin şi Eric Cantona, cei care au marcat golurile ultimei victorii împotriva Islandei, pe 21 septembrie 1990, tot la Reykjavik şi tot în preliminariile CE.

Ucraina - Rusia 3-2

Au marcat: Serghei Popov ('14), Serghei Skacenko ('24), Serghei Rebrov ('74 pen) / Evgheni Varlamov ('67), Viktor Onopko ('87).

Victoria ucrainenilor a fost mai mult decît meritată, ei dominînd cu autoritate partida şi ratînd numeroase ocazii de a se desprinde pe tabela de marcaj. 82.000 de fani au salutat cu torţe această victorie considerată "istorică" la Kiev, tocmai datorită faptului că a fost obţinută în faţa unui rival politic, Rusia. Gazdele au început meciul perfect, punctînd necruţător prin Popov şi Skacenko în minutele 14 şi 24. După cîteva ratări icredibile la poarta lui Kharin, acestea s-au răzbunat şi Varlamov a redus din handicap în minutul 67, după o lovitur liber executată de nou-intratul în joc Alexandr Mostovoi. Kharin, care s-a ciocnit la un moment dat cap în cap cu Iuri Koytun, a fost nevoit săl faulteze în careu pe Rebrov, în minutul 73 şi a fost eliminat corect. Rebrov a transformat lovitura de pedeapsă, nedîndu-i nici o şansă portarului de rezervă al ruşilor, veteranul Stanislav Cercesov. Mostovoi a mai dat ruşilor cîteva speranţe în final de meci, cînd a executat perfect o lovitură liberă iar Onopko a dus scorul la 3-2, dar era deja prea tîrziu pentru egalare.

"Sincer vorbind, nu pot spune că în această seară a existat vreo echipă a Rusiei pe teren. De cînd am fost numit în postul de selecţioner, am avut la dispoziţie doar şase zile pentru a lucra cu aceşti jucători şi asta este infinit de puţin. Mă bucur doar pentru faptul că scorul nu a fost mai mare", a declarat după meci Anatoli Bîşoveţ. De cealaltă parte, antrenorul gazdelor, Josef Sabo, a spus: ***"Acum am declanşat în întreaga Ucraină o petrecere adevrată. A fost un meci magnific, pe care nu puteam să-l pierdem nici în ruptul capului, pentru că strmoşii noştri s-ar fi răsucit în mormînt!"***

Armenia - Andorra 3-1

Au marcat: Garnik Avalyan ('40), Tigran Yesayan ('71, '90) / Julian Lucendo ('86 pen).

La primul lor meci într-o competiţie oficială, fotbaliştii din Andorra nu putea emite mai multe pretenţii, dar nici nu s-au făcut de rîs.

Grupa a V-a

Suedia - Anglia 2-1

Au marcat: Andreas Andersson ('32), Johan Mjallby ('33) / Alan Shearer ('2).

Suedezii şi-au revenit după ce au primit gol în minutul 2 şi au reuşit să învingă o echipă a Angliei debusolată dup eliminarea lui Paul Ince. Englezii, care nu au mai învins Suedia de 30 de ani, au rămas fără Ince din minutul 23, acesta fiind eliminat pentru cel de-al doilea cartonaş galben, în urma unei serii de faulturi dure repetate. A fost doar cel de-al şaselea jucător englez eliminat în istoria de 126 de ani a echipei naţionale. Oaspeţii au luat conducerea imediat după fluierul de început al întîlnirii, cînd Alan Shearer a marcat din lovitură liberă cel de-al 21-lea său gol la echipa reprezentativă. După o perioadă de dominare accentuată a englezilor, Suedia a revenit în joc şi a reuşit să întoarcă rezultatul prin două goluri marcate de la interval de un minut. Mai întîi, Andreas Andersson după cîteva erori în lanţ ale britanicilor, apoi Johan Mjallby l-a învins pe Seaman după o pasă greşită trimisă de Paul Scholes.

"N-am trăit niciodată o noapte ca aceasta în întreaga mea carieră în fotbal. Publicul a fost mereu de partea noastră şi ne-a împins spre victorie. Multă lume se speriase înainte de meci de Michael Owen, dar noi am dovedit că avem jucători la fel de buni: Fredrik Ljungberg, Henrik Larsson ori Jorgen Pettersson!", a spus antrenorul suedez Tommy Soderberg. El a mai adăugat că a fost nevoit să renunţe la Zetterberg chiar înaintea meciului, deoarece acesta avea crampe stomacale foarte puternice. Shearer părea dezamăgit la conferinţa de presă: ***"Am avut un start de meci ideal, dar am primit două goluri copilăreşti şi asta ne-a costat. La acest nivel, nu eşti iertat niciodată"***. Între timp, bookmakerii londonezi au anunţat că şansele lui Glen Hoddle de a fi concediat pînă la sfîrşitul anului au crescut în aceeaşi msură în care au scăzut şansele Angliei de a juca la turneul final din 2000.

Grupa a VI-a

Cipru - Spania 3-2

Au marcat: Panayiotis Engomitis ('44), Sinica Gogic ('48), Milenko Spoljaric ('77) / Raul ('72), Fernando Morientes ('84).

Probabil că nici cei mai pesimişti suporteri iberici nu s-ar fi aşteptat la acest deznodămînt tragic pentru echipa lui Clemente în meciul de la Nicosia. Cipriotii au obţinut una dintre cele mai prestigioase victorii din istoria fotbalului lor şi nu a fost un succes accidental, ci unul meritat, după aspectul jocului. Mijlocaşul lui Apollon Limassol, Milenko Spoljaric, a fost omul cheie al meciului, el marcînd un gol şi creînd fazele premergtoare celorlalte două. Spania a fost mereu în căutarea egalării, dar nu a reuşit-o pentru că a jucat haotic, fiecare fotbalist vrîmd să-şi treac numele pe lista marcatorilor. La cîteva minute după fluierul final al partidei, Javier Clemente a făcut următoarea declaraţie: ***"Îmi este foarte greu să înţeleg cum a fost posibil ca adversara noastră să obţină victoria. Nu pot să cred. Dar acum totul este de domeniul trecutului. Cuvintele nu îşi mai au rostul. Cipriotii au fost mult mai rapizi decît noi. Nu am putut face nimic împotriva lor. Ne-au depăşit şi din punct de vedere fizic. Dacă aş putea să rejoc partida, aş plasa în linia de apărare opt fundaşi. În altă ordine de idei, nu mă gîndesc să îmi prezint demisia în urma înfrîngerii suferită azi. Ne mai rămîn de jucat încă şapte partide. Se mai pot întîmpla multe. Nu neg însă că orice înfrîngere suferită provoacă o presiune, o stare psihică negativă asupra elevilor mei, care, din păcate, nu au reuşit să se impună în faţa unei echipe în care evoluează şase amatori"***.

Austria - Israel 1-1

Au marcat: Hannes Reinmayr ('7) / Avi Nimny ('68 pen).

Austria a fost ţinută în şah pe propriul teren de o echipă a Israelului care a evoluat din minutul 58 cu un om mai puţin pe teren. Hannes Reinmayr le-a adus austriecilor un avantaj rapid, marcînd din centrarea lui Mario Haas. Intrat în echipa oaspete după pauză, Avi Nimny a reuşit o egalare aproape nesperată, marcînd din penalty-ul acordat pentru un fault asupra sa. Cu zece minute înainte, Amsalem a fost eliminat de pe teren pentru un fault în postura de ultim apărător asupra lui Roman Maehlich.

Grupa a VII-a

Slovacia - Azerbaijan 3-0

Au marcat: Martin Fabus ('17), Peter Dubovsky ('26 pen), Lubomir Moravcik ('40).

În grupa României, slovacii s-au impus fără probleme, scorul putînd fi şi mai mare. Oaspeţii au dat o replică mai puternic abia dup pauză, dar n-au reuşit să marcheze golul de onoare. E greu de crezut că Dubovsky şi ai săi se vor putea intercala între "tricolori" şi Portugalia în lupta pentru biletele la Europene.

Grupa a VIII-a

Irlanda - Croaţia 2-0

Au marcat: Denis Irwin ('4 pen), Roy Keane ('15).

Noua echipă a reuşit a lui Mick McCarthy a reuşit una din surprizele serii de sîmbătă, învingînd cu 2-0 pe medaliata cu bronz a ultimei ediţii a Mondialelor. Jucătorii lui Manchester United, Denis Irwin şi Roy Keane, au marcat în primul sfert de oră golurile unei victorii care le-a redat irlandezilor încrederea în şansa lor. Croaţii au fost foarte nervoşi, iritaţi de acest scor, aşa că în ultimele 20 de minute au jucat fără Stanic şi Pamic, eliminaţi pe drept de arbitrul portughez Vitor Pereira.

Grupa a IX-a

Lituania - Scoţia 0-0

Un meci modest, cu puţine ocazii de gol şi cu foarte puţine faze spectaculoase. Lituania a avut iniţiativa în prima repriză, cînd Edgaras Jankauskas l-a obligat pe portarul Jim Leighton la o paradă de zile mari pentru a evita deschiderea scorului, iar Aidas Preikshaitis a şutat din afara careului, mingea lovind bara transversală. În repriza secund, scoţienii au fost mai activi, dar au avut o singură posibilitate de a marca, prin Colin Hendry, care a reluat mingea cu capul puţin peste poartă.

Bosnia - Estonia 1-1

Au marcat: Serghei Barbarez ('75) / Mirsad Hibic ('28 autogol).

Suporterii echipei Ucrainei au aprins lumînări înaintea meciului cu Rusia

Monitorul
Sport
Şef Departament Sport al cotidianului MONITORUL
Nicolae GRECU

Echipa redacţională
Leonard CĂNĂNĂU
Adrian DRAGOMIRESCU
Victor GRĂDINARIU
Ovidiu MINEA
Lucian MINUŢ
Ion C. TEODOR
Daniel SIMION
C.PLOP (fotoreporter)

VECTRA - Utilaje frigorifice
IAŞI - Supermarket ALDO (în spatele Tribunalului) - 032/116934; 032/217599
VINDE: * vitrine frigorifice verticale şi orizontale;
* lăzi frigorifice, congelatoare şi refrigeratoare
* camere frigorifice de orice dimensiuni
* agregate frigorifice
* maşini de făcut îngheţată (pentru abatoare)
* rafturi pentru magazine
UTILEAZĂ camere frigorifice
ASIGURĂ service pentru utilaje frigorifice

Drumul bun trece pe la noi!
OFERTA SĂPTĂMÎNII în LEI
Plăcuţe frînă pentru autoturisme străine 154.000-219.000
Plăcuţe frînă CIELO-ESPERO.....180.000-339.000
Carburator DACIA....366.000
Pompă frînă simplu circuit....109.000
Disc ambreiaj RABA d=420....219.700
Pompă ulei RABA....236.800
Pompă ulei SAVIEM....66.900
Pompă injecţie RABA....1.528.500
Pompă injecţie SAVIEM 1.315.400
Cap hidraulic SAVIEM....560.000
Cap bară ARO-TV....42.000
Emaur alb, bleu....39,500
Antifon cauciucat 3.5 kg....32.000
Magazinul preferat al maşinii tale

PIESE AUTO
4x4
PIESE AUTO

PIESE 4x4 AUTO
IAŞI, Şoseaua Păcurari 49
Bloc 546, parter
Tel/Fax: 032-117.517

Monitorul
centre de Mică Publicitate

Monitorul
str. Smîrdan 5
tel. 144 577

Flora
str. V. Lupu 110
tel. 175 094

Materna

Vama Veche
Interior Magazin
Sometchim SA

E.M.I.
Bd. Independenţei
tel. 117 530

Rodipet
Piaţa Unirii
tel. 104 207

Rodipet
Piaţa M. Eminescu

Ario
Bd. Păcurari 142
tel. 163 928

Elgina
Bd. Alex. cel Bun 44
tel. 152 070

Original
Dacia,
str. Vitejilor, bl. 3SD8
tel. 250 897

1001 Articole
Podu Roş
Metalo - Chimice SA
tel. 130 750

C.M.V.
Complex
Podu de Piatră
tel. 135 598

Copou
Cinema Copou
tel. 145 738

El Roxi
C.U.G.
tel. 221 291

Avallon Music
Tg. Cucu
(blocul cu coloane)
tel. 175 838

NU ratati afacerea toamnei!
BERE PENTRU TOATE VIRSTELE!
- patru sortimente de bere pasteurizata la sticle de 1/2 litri
- garantie 90 si 120 zile
BERMAS
S.C. BERMAS S.A. SUCEAVA FONDAT 1974
Tel: 030/223098 • Fax: 030/225648
● Foarte avantajos: bere la KEG a 50 litri
● Oferim din stoc instalatii de racire si distributie a berii de nivel mondial, import Germania si Italia
- aparatura are garantie 2 ani
- asiguram service si consultanta in garantie si postgarantie
● Livram bioxid de carbon (CO2) lichefiat cu tuburi la schimb, puritate 99,97%
● Pentru fiecare aparat cumparat firma va ofera cadou o umbrela
tel. 030/223098
fax 030/225648
mobil 092-379429

BIBLIOTECA
CENTRALĂ UNIVERSITARĂ
M. EMINESCU IAȘI

CITIȚI ÎN PAGINA 2A

Ultimele noutăți despre admiterea la facultate

CITIȚI ÎN PAGINA 4A

Toate informațiile necesare pentru cumpărarea spațiilor de la Primărie

MARȚI
8 septembrie 1998
Nr. 211 (2188)
16 PAGINI
1500 LEI

Monitorul

Ziarul care stă de vorbă cu oamenii

Înainte de a anunța Poliția, Salvarea și Pompierii, sunați la
MONITORUL
271.271

www.monitorul.ro

azi

Meteo: Temperatura aerului va avea valori minime cuprinse între 7° și 11° C, iar maxime - între 17° și 21° C. **8D**

Surprize: Rezultate șocante în preliminariile CE de fotbal: Grecia - Slovenia 2-2; Norvegia - Lituania 1-3; Bulgaria - Polonia 0-3. În grupa României: Ungaria - Portugalia 1-3. **1B**

Demisie: În urma meciului egal cu România, antrenorul naționalei de fotbal a Germaniei, Berti Vogts, a demisionat. **1B**

Aripa anti-Vlasov a cîștigat bătălia de la Fundația pentru Tineret.

Citiți pagina 2A

Eliberare: Fostul comisar-șef al Gărzii Financiare a fost eliberat din Penitenciar și va fi judecat în stare de libertate. **3A**

Inedit: Conform noului proiect al Legii pensiilor, clovnii, balerinele, minerii și parașutiștii se încadrează în meseriile cu grad de periculozitate crescut și primesc sporuri salariale. **3A**

mîine

Medical: În fiecare zi, circa 40 de persoane se internează cu diferite afecțiuni ale sistemului nervos central. Anual, neurochirurgii oferă peste 20.000 de consultații; cum decurge o intervenție chirurgicală pe creier, puteți citi mîine, în pagina specială "Monitorul Medical". **4A**

Măcelarul

■ cea mai odioasă crimă de la Rîmaru și pînă acum a fost comisă ieri la Bîrlad ■ un individ și-a omorît fratele, i-a tăiat mîinile și i le-a bătut în cuie în gardul din fața casei, iar capul i l-a pus într-o găleată în stradă ■ pe gard a mai scris un epitaf în versuri ■

Poate cea mai îngrozitoare și mai absurdă crimă comisă în ultimii zece ani a avut loc ieri la Bîrlad. Un individ i-a tăiat capul și mîinile fratelui său. Crima a avut loc în jurul orei 10.30, pe strada Gheorghe Emandi. Autorul este subinginerul ***Neculai Albu,*** în vîrstă de circa 50 ani. Vecinii îngroziți spuneau că Neculai și-ar fi ucis fratele cu un cuțit. După ce l-a înjunghiat, întărîtat ca o fiară sălbatică la vederea sîngelui, cald încă, al fratelui său, Neculai Albu i-a tăiat capul și mîinile. Mîinile le-a bătut în cuie pe gardul casei, iar capul l-a pus într-o găleată, pe care a așezat-o pe trotuar, în fața gardului. S-ar părea că fapta lui Neculai Albu a fost determinată de unele neînțelegeri mai vechi, apărute între el și fratele său, mai mic cu 6 ani, pensionat pe caz de boală după peste 20 de ani de muncă la forjă la SC Rulmenți Bîrlad. Ucigașul, fost subinginer la secția Strungărie a aceleeași fabrici din localitate, era de mai mulți ani pensionat și el pe caz de boală, devenind cunoscut ca fiind o persoană labilă psihic, cu mai multe internări în diferite secții de psihiatrie din județ.

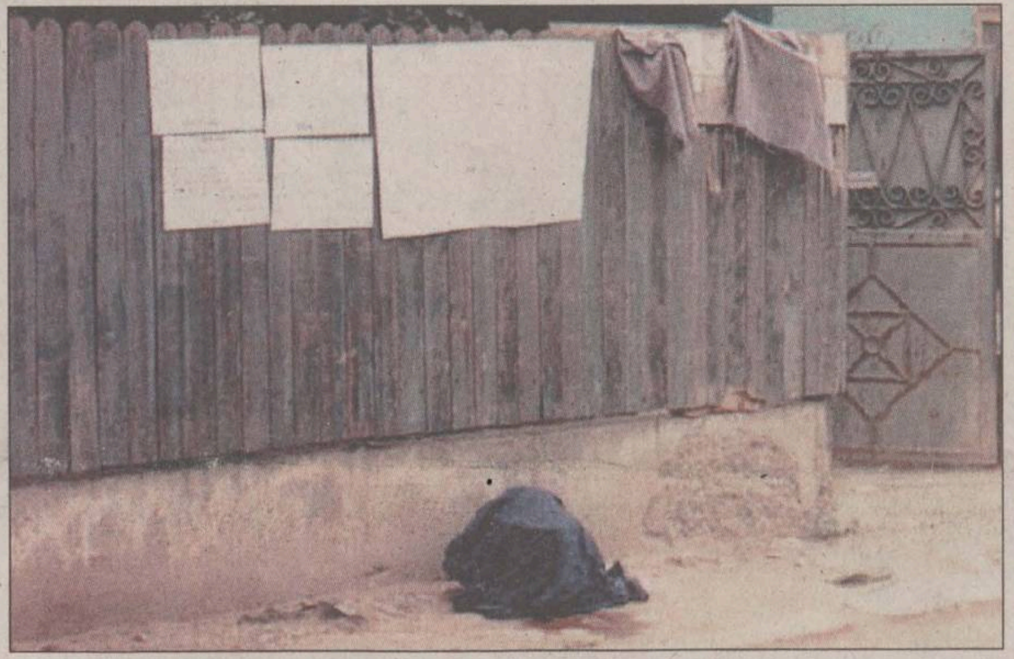

Locul în care a avut loc crima. Mîinile au fost bătute în cuie pe gard, iar capul a fost pust într-o găleată, pe trotuar. În fotografie toate aceste sînt acoperite. Tot pe gard, criminalul a afișat epitaful pentru fratele său

Pe gardul casei, Neculai Albu a mai bătut în cuie cîteva afișe, prin care și-a motivat fapta: "Epitaf pentru fratele meu Ionel": ***"Aproape trei decenii m-ai stresat/Și m-ai batjocorit cît ați dorit/Dacă-ai pățit acum ce-ai meritat/De bună seamă că ești mulțumit./Ați fost și sunteți lacomi de avere/Avere-Bineînțeles-nemeritată/Îmi pare rău, dar n-am nici o putere/Să-ți dau averi pe lumea cealaltă!/Pe tata l-ați chinuit cît și cum ați vrut/Atît hrană și lichide voi i-ați dat/Încît el a murit deshidratat/E bine ca în viață să fii un om corect / Nu cum ai fost tu, frate, un individ abject/Ai fost pentru mine un nemernic și un excroc/De aceea ai sfîrșit asemenea unui porc / Nicu Albu 1998".***

Se pare că afișele au fost pregătite din timp, deoarece foile pe care erau scrise versurile erau liniate cu creionul și, ulterior, îngroșate cu carioca. Cîteva dintre persoanele care erau de față spuneau că, în timp ce Neculai Albu își ucidea fratele cu sînge rece, a fost văzut de cîtiva vecini. Aceștia, în jurul orei 12, au sesizat Poliția Bîrlad. Neculai Albu a fost fost identificat și reținut de polițiștii bîrlădeni. "*În toată experiența mea nu am auzit de o asemenea crimă abjectă, din domeniul patologicului grosolan, impulsionată de trăiri de o intensitate neobișnuită. După modul în care s-a petrecut fapta, după sîngele rece de care a dat dovadă criminalul, pare a fi, la prima vedere, delirul unui schizofren. Modul în care s-a răzbunat, meticulozitatea de care a dat dovadă criminalul a fost și acuzator și judecător și călău dovedește că el prezintă elemente de paranoia. Acest caz va trebui studiat cu mare atenție. Tot ce pot să afirm cu siguranță este că acest caz va intra cu certitudine în istoria crimelor*", este de părere prof.dr. Constantin Romanescu, medic psihiatru la Spitalul "Socola", din Iași. Vom reveni. **(Mihai VASILE)**

UDMR, somată să stea liniștită unde se găsește

■ *țărăniștii și democrații răspund cu amenințări ultimatumului UDMR*

Liderii Coaliției au ales o cale ocolită pentru a răspunde amenințării UDMR că va ieși de la guvernare. Dorind să dea impresia că sînt foarte interesați de destinul minorității maghiare, politicienii din Coaliție nu uită să sublinieze cîte dezavantaje va duce renunțarea la frîiele puterii. "UDMR va pierde nu doar posturile de miniștri, ci și pozițiile deținute la nivelul secretarilor de stat, în regii și în bănci", spune Mircea Ionescu-Quintus.

"Ieșirea UDMR ar îngreuna rezolvarea cererii privind înființarea unei universități maghiare de stat", adaugă Ion Diaconescu. La rîndul lor, democrații lui Petre Roman au elaborat un document oficial prin care declară clar că nu vor sprijini crearea unei universități de stat în limba maghiară. UDMR a decis că, dacă pînă la 30 septembrie, proiectul universității nu va fi elaborat, va ieși din cadrul Coaliției. **(Ce urmări pentru viața politică ar putea avea ieșirea UDMR din Coaliție, citiți în pagina 8A)**

În fotografie, Radu Vasile, Petre Roman, Sergiu Cunescu și Marko Bela, la capătul unei prietenii obositoare

O carte poștală de fisc a parcurs patru kilometri în 22 de ani

■ *adresantul este mort de 11 ani* ■ *expeditorul, un funcționar fiscal, a ieșit demult la pensie* ■

O carte poștală de înștiințare pentru plata contribuției bănești a călătorit pînă la destinație *22 de ani*. Deși locuiește la patru kilometri de Administrația Financiară Bacău, familia Chimici a primit înștiințarea de plată a 50 lei după 22 de ani. Catinca Chimici a primit cartea poștală cu îngrijorare. ***"Cînd am primit cartea m-am speriat pentru că m-am gîndit că după atîția ani va trebui să plătesc milioane și eu am o pensie de 250.000 lei. Dar cînd m-am dus la Administrație, cei de acolo au rîs de mine și mi-au spus să mă duc acasă liniștită că îmi dau ei 50 de lei"***, a declarat Catinca Chimici. Soțul femeii, cel căruia îi era adresată înștiințarea, a murit în urmă cu 11 ani.

Filip Avram, șeful serviciului "Impozite-Taxe" de la Administrația Financiară, a declarat că ***"legea prin care era stipulată plata contribuției bănești a fost abrogată din 1990, și femeia nu avea nici un motiv să se îngrijoreze. Funcționarul care a trimis cartea poștală a ieșit și el la pensie"***. Un funcționar al Poștei Bacău a declarat însă că întîmplarea este o farsă: ***"Credem că ea a fost repusă în circuit în acest an pentru a se face o glumă destinatarului"***.

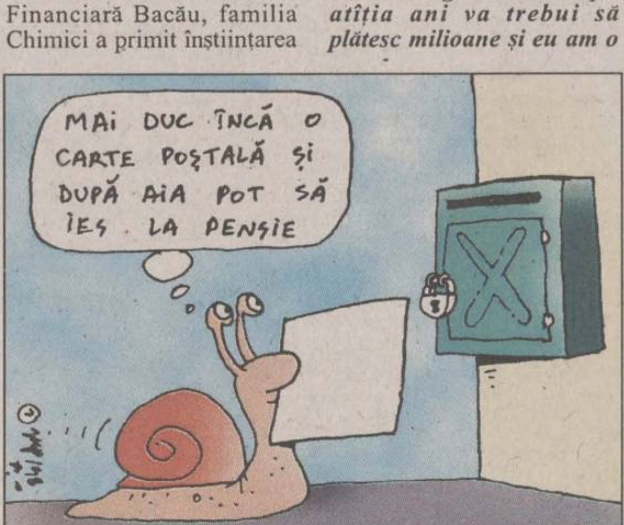
MAI DUC ÎNCĂ O CARTE POȘTALĂ ȘI DUPĂ AIA POT SĂ IES LA PENSIE

Rusia, în derivă

Pentru a doua oară, Duma de Stat a votat ieri împotriva candidaturii lui Viktor Cernomîrdin **(foto)** pentru funcția de prim-ministru al Rusiei, cu 273 voturi "împotrivă" și 138 voturi "pentru". După încheierea dezbaterilor, Elțîn a anunțat că îl va propune și pentru a treia oară pe Cernomîrdin pentru funcția de premier. În timpul dezbaterilor de ieri, cîteva zeci de manifestanți au demonstrat în fața sediului Dumei, scandînd lozinci împotriva premierului desemnat.

Citiți amănunte despre ultimele evoluții din Rusia în pagina 8A

CLUB DE BARTER
ALFA INVEST ROMANIA
A venit momentul să ieșiți din blocajul financiar. Să scăpați de stocuri. Să vă calmați furnizorii rămași neplătiți. Să dormiți liniștiți noaptea.
Înscrieți-vă în "Clubul de Barter AIR"
tel. / fax 032 - 219.652

Concursul din Monitorul TV
Premiul lunii august un Aspirator ETA a fost cîștigat de
BUTNARIU ANCA
21 de ani, studentă
Iași - Bdul Chimiei nr. 35, bl. F2-1, sc. A, et. III, ap. 2
Premiul ediției nr. 84, o Cafetieră SOLAC a fost cîștigat de
ALBERT ANA
42 de ani,
Iași - Str. Columnei nr. 9, bl. P1, et. IV, ap. 16

Acum pentru dumneavoastră
HC
CEA MAI MARE AUTOSERVIRE din Iași
vă stă la dispoziție
NOU! la Hala Centrală
comerț modern în stil occidental

Fanta portocale
Beach Volley
Strandul Municipal Iasi
11-13 Septembrie 1998
ORGANIZAT DE:
Coca - Cola Iași
Federația Română de Volei
RAJAC
DJTS
ÎNSCRIERILE se fac la DJTS în perioada 3-10 Septembrie orele 8-12 tel 231540

Citește și dă mai departe!
Monitorul Duminică

ORAȘUL PE O COLOANĂ

Alocațiile de hrană s-au majorat cu circa 600 lei

Față de ultimele luni, alocațiile de hrană pentru consumul colectiv din instituții va crește, de la 1 octombrie 1998, în medie cu 600 lei. Deci, nici măcar o jumătate de pîine pentru un copil, un tînăr sau un bătrîn. În grădinițele cu program prelungit, copiii vor primi mîncare zilnică în valoare de 8950 lei, în timp ce mîncarea din grădinițele săptămînale va costa 10.100 lei. Elevii și tinerii cu handicap din învățămîntul special vor avea hrană de 13.500 lei zilnic. Elevii bolnavi de TBC vor beneficia de trei mese zilnice în valoare de 17.850 lei. Cel mai bine - chiar mai bine decît copiii bolnavi - vor mînca elevii din clasele cu profil sportiv. Aceștia vor avea o alocație zilnică de 21.950 lei. Tot de la 1 octombrie 1998 se vor majora și alocațiile de hrană din domeniul asistenței sociale. Un asistat al unui cămin de bătrîni sau pensionari va mînca în fiecare zi de 11.850 lei, iar un bolnav cronic dintr-un cămin spital va avea o alocație de 13.500 lei. Nici copiii ocrotiți de stat nu vor avea alocații prea mari. În centrele de plasament (fostele case de copii), un minor va avea o alocație de hrană de 10.950 lei pentru vîrste cuprinse între 0-3 ani, 12.350 lei pentru 4-7 ani și 13.500 lei pentru copii mai mari de 7 ani. **(D. PAVEL)**

Mai bine moartea decît în casă cu soacra

Un conflict cu soacra a făcut-o pe *Florica C.* (26 ani), din Iași, să înghită toate pastilele folosite de soțul său pentru tratarea tuberculozei de care suferă. Tînăra ne-a spus că, în acele momente, i s-a părut mai blîndă moartea decît viața trăită în aceeași casă cu soacra. ***"Mereu mă cicălește, îmi urmărește fiecare mișcare, vrea să asiste la discuțiile dintre mine și soțul meu. Ia decizii în locul meu și hotărăște cum să ne cheltuim banii. Este ca un rău care s-a infiltrat între mine și bărbatul meu. Enervată după ultima discuție, ca să nu îi fac rău ei, m-am răzbunat pe mine"***, ne-a mărturisit Florica C. Primele lucruri care i-au ieșit în cale după dialogul furtunos cu soacra au fost tuburile cu pastile ale soțului său. Fără să mai stea pe gînduri, tînăra a golit conținutul lor, înghițind 50 de tablete de Hidrazidă și 20 de tablete de Etambutol. După puțin timp, a început să se simtă rău, să aibă dureri de cap și amețeli. Abia după două ore, văzînd că starea ei se înrăutățește, soțul a transportat-o la spital. Femeia a fost internată la Clinica Medicală a Spitalului de Urgențe, în cursul serii de duminică, 6 septembrie 1998. După ce starea sa va depăși faza critică, pacienta va fi transferată, pentru urmarea tratamentului, la Clinica Medicală din Tătărași. **(D.F.)**

Un soldat beat a furat o căruță

Soldatul ***Petru Ciornei*** (22 ani), din comuna ieșeană Ceplenița, va fi judecat la Tribunalul Militar, fiind acuzat că a furat căruța unui consătean. Potrivit rechizitoriului întocmit de procurorii militari, Ciornei a comis fapta pe 12 octombrie 1997, în timp ce se afla acasă, în permisie. Proaspăt sosit în sat, tînărul și-a vizitat un amic, pe ***Eugen Ulmanu.*** De bucuria revederii, cei doi au plecat într-un sat vecin, la locuința socrului lui Ulmanu, unde au consumat împreună băuturi alcoolice timp de aproximativ o oră. Ulterior, Ulmanu și Ciornei și-au mutat sediul la barul din localitate, unde au continuat să se cinstească pînă noaptea tîrziu. Anchetatorii au apreciat că cei doi, la plecare, s-au urcat în căruța unui vecin și au venit cu ea la locuința lui Ulmanu, păstrînd ca "amintire" o scîndură din căruță, un ham și hățurile. În acest timp, proprietarul căruței, Gheorghe Răscol, și-a dat seama, după ce a ieșit din cîrciumă, că atelajul a dispărut ca în ceață și a anunțat Poliția. După cercetările efectuate de procurorii militari, cei doi amici au fost găsiți vinovați de săvîrșirea infracțiunii de furt calificat, urmînd să fie judecați. **(Dragoș STÎNGU)**

504 șoferi amendați în cîteva ore

Ofițerii Serviciului Poliției Rutiere au organizat, ieri, o acțiune de depistare a conducătorilor auto care încalcă normele de circulație. În urma raziei, 504 șoferi au fost sancționați cu suma totală de 4.957.000 lei. Polițiștii au suspendat 7 permise de conducere și 8 certificate de înmatriculare. Trei șoferi au fost depistați în timp ce circulau sub influența băuturilor alcoolice, 107 se deplasau cu viteză excesivă, iar 60 conduceau autoturisme cu defecțiuni tehnice. **(Mădălina L.)**

Aripa anti-Vlasov a cîștigat bătălia de la Fundația pentru Tineret

■ *Ioan Leonte a fost reconfirmat președinte* ■ *urmează însă procesele cu SC "Juventus"* ■

Ieri, în jurul orei 15, la ***Hotelul "Orizont"*** a început ședința hotărîtoare în privința alegerii conducerii Fundației pentru Tineret. Timp de mai bine de trei ore, delegații organizațiilor pentru tineret care constituie Fundația au dezbătut problemele de organizare și cele privind regulamentul Fundației. Trebuie precizat că, la această ședință, au participat președinții a nu mai puțin de 26 de organizații de tineret care s-au afiliat Fundației pentru Tineret. Mărul discordiei în cadrul acestei întruniri l-a constituit alegerea conducerii organizației. După mai multe alocuțiuni, participanții l-au desemnat pe Ioan Leonte ca președinte, iar ca membri secunzi în Biroul Operativ al Fundației au fost votați ***Cristian Boghian*** și ***Constantin Olaru.*** Pe lîngă aceștia, organizațiile de tineret au cerut suplimentarea membrilor Biroului Operativ cu încă doi membri. Este vorba despre ***Virgil Amarandei,*** directorul adjunct al Firmei ***"Independent Guard Security",*** și actorul ***Doru Zaharia,*** reprezentantul tinerilor actori. Trebuie precizat că Virgil Amarandei a fost desemnat ca membru observator în calitate de reprezentant al unui grup sportiv. Cei cinci vor avea datoria de a continua demersurile în Justiție în ce privește procesele Fundației, precum și de supraveghere a tuturor activităților ce vor fi derulate în viitor. Menționăm că actualii fruntași ai Fundației vor trebui să prezinte, conform deciziilor reprezentanților organizațiilor de tineret ce constituie această organizație, un fel de raport de activitate pînă pe 20 ianuarie 1999. În ce privește autointitulații conducători ai Fundației, ne referim la ***Florin Slabu*** și ***Florin Antohi,*** votul reprezentanților tineretului i-a scos pur și simplu din schemă. Vă reamintim că, pe 22 august 1998, aceștia au decis eliminarea a cinci membri din cei șase care formau Consiliul Fundației. Urmare a acestei întruniri, Florin Slabu a fost numit președinte, iar Florin Antohi, vicepreședinte al Fundației pentru Tineret. Florin Antohi, un nume apărut recent pe firmamentul Fundației, era un fel de reprezentant al tinerilor ziariști ieșeni. Mai mult decît atît, acesta din urmă a ocupat, într-un mod foarte contestat, funcția de președinte al Fundației pentru un scurt timp. Practic, el îl înlocuia în această funcție pe Florin Slabu care a hotărît să se retragă pînă cînd se va stabili dacă este vinovat sau nu în fața legii pentru înșelăciune. Precizăm că toate demersurile făcute ieri pentru desemnarea conducerii Fundației pentru Tineret s-ar putea să fie vremelnice întrucît această organizație are pe rol un proces extrem de important care ar putea s-o desființeze din punct de vedere juridic. Chiar ieri cauza privind dizolvarea, radierea și lichidarea Fundației pentru Tineret a avut termen al Curtea de Apel; însă, din lipsă de procedură, dosarul a fost amînat pentru 28 septembrie. Este greu de spus ce se va întîmpla cu toate aceste organizații de tineret dacă Fundația va fi desființată. La fel de greu de spus este, ca să punem într-o balanță, ce se va întîmpla cu cei peste 2.000 de acționari ai SC "Juventus" SA dacă instanța va stabili în mod definitiv că Hotelul și Complexul "Orizont" i se cuvin Fundației. Amintim că de peste șapte ani de zile Fundația pentru Tineret și SC "Juventus" SA își dispută în instanță proprietatea acestui complex. Din vara acestui an, print-o obscură manevră, complexul a fost atribuit Fundației. Din acel moment a început o luptă internă, o parte (reprezentată de Florin Slabu) încercînd să atribuie măcar o parte din complex avocatului ***Mihail Mihailovici Vlasov*** (care a reprezentat interesele Fundației în fața instanței și care, potrivit acțiunilor sale, nu a făcut acest lucru dezinteresat) iar cealaltă parte, condusă de ***Ioan Leonte*** (care pretinde că reprezintă interesele tinerilor). Lupta dintre cele două părți a fost încheiată ieri, după cum am mai precizat, urmînd ca Ioan Leonte să reprezinte în continuare Fundația pentru Tineret în conflictul juridic cu SC "Juventus" SA. Vom reveni asupra acestui caz într-un număr viitor al cotidianului "Monitorul". **(Adina SCUTELNICU)**

Hotelul "Orizont" mai are de așteptat pînă cînd va afla care-i sînt stăpînii

În prima zi de admitere la Politehnică, profesorii plîngeau după salarii

■ *pe ansamblu, subiectele au părut destul de ușoare* ■ *concurența din acest an a fost peste așteptări* ■

Ieri, într-o atmosferă destinsă, la sediul Facultății de Electrotehnică s-au decis subiectele de examen pentru admiterea la Universitatea Tehnică "Gh. Asachi". Pentru proba de Desen, la Arhitectură, comisia s-a întrunit de la ora 5.00. "Războiul" dintre proiectarea unui colț arhitectural dintr-un mare oraș și reprezentarea pe hîrtia de desen a unei secvențe din balada Meșterului Manole, respectiv atelierul în care s-a născut celebra mînăstire, a fost cîștigat de primul dintre subiectele menționate. Multiplicarea subiectelor pentru Desen s-a terminat mai tîrziu decît s-a preconizat, admitanții apucîndu-se de lucru cu o jumătate de oră peste ora anunțată de începere a examenului. Pentru celelalte probe, respectiv Fizica și Economia, cadrele didactice de specialitate s-au prezentat la Electrotehnică la ora 7.00. Au fost trași la sorți profesorii care au propus subiectele. Pentru înlăturarea oricărei suspiciuni, comisia a invitat reprezentanți ai presei să propună la întîmplare niște numere, acestea reprezentînd capitolele din care s-au formulat o parte din subiectele de examen. În cazul ultimelor discipline, candidații au aflat de conținutul plicurilor secrete fix la ora 10.00. Neavînd voie să părăsească clădirea timp de o oră după începerea examenului, membrii comisiei au făcut paralelisme între fripturile care veneau pînă în '90 la sediu și austeritatea în care se desfășoară activitatea lor acum. După ce au "înghețat" cînd au aflat că nu-și primesc salariile, după trei zile de întîrziere, membrii comisiei s-au mai încălzit cu o cafea plătită din banii proprii.

Candidații care au participat la examenul de admitere din acest an de la Politehnică au considerat că subiectele primite nu au fost dificile

Emoții sporite printre admitanți

Unii dintre aspiranții la statutul de student politehnist s-au prezentat în fața facultăților unde urmau să susțină examen încă de la ora 6.00. Veniți cu trenul sau cu mașini personale, ei au preferat să înfrunte frigul dimineții stînd pe scările facultăților sau pe malul Bahluiului. Alții s-au înghesuit pe terasele "bombelor" din complex fumînd țigară de la țigară. Între orele 8.00 și 9.00, parcările și strada din fața facultăților tehnice au fost inundate de zeci de mașini cu numere de înmatriculare din toate județele Moldovei. La ora 7.00, un candidat a încercat să înduplece comisia de admitere să-l transfere de la Electronică la Automatică și Calculatoare, motivînd că nu a fost atent la ce facultate s-a înscris. La 10.30, deci după începerea examenului, un candidat din Prahova se interesa la telefon dacă mai are timp să se înscrie la facultate. După trecerea celor trei ore de concurs, candidații au fost de părere că subiectele la Fizică au fost de dificultate medie.

8 candidați maghiari au susținut examenul în limba maternă

În premieră, de 7 ani încoace, la Universitatea Tehnică, 8 candidați au cerut să-și susțină examenle în limba maternă, respectiv maghiara. Toți cei 8 admitanți s-au prezentat la Facultatea deTextile-Pielărie. ***"Pînă acum veneau unul sau doi candidați de etnie maghiară, restul fiind atrași de noile secții din Oradea sau Cluj. Cei care au venit la noi au fost trimiși de anumite întreprinderi de profil din vestul țării care îi sponsorizează la facultate numai dacă o termină în Iași. În sesiunea aceasta, prezența a 8 tineri de etnie maghiară ne-a surprins în mod plăcut"***, ne-a declarat prodecanul Facultății de Textile-Pielărie, ***prof. Romen Butnaru.***

Doi "copiatori" au pierdut dreptul de a susține admiterea

Ieri, fără a se rupe tradiția, în ceea ce privește utilizarea de către unii candidați a diverselor metode de a copia la examene, au fost semnalate două cazuri de fraudă. ***"La predarea tezelor, șefii de săli ne-au prezentat tezele anulate a doi candidați care au încercat să-și folosească cartea sau fițuicile pentru a obține note mari la admitere. Unul, la Construcții, a încercat să copieze de pe fițuici subiectele la Fizică. La Electrotehnică, un candidat la Inginerie Economică a vrut copieze direct din carte. Prinși asupra faptului, cei doi candidați au fost scoși din concurs"***, ne-a precizat secretarul științific al UTI, ***prof. Gh. Zet.***

Subiectele la Biologie de la UMF au fost ușoare

Concursul de admitere la Universitatea de Medicină și Farmacie "Gr.T. Popa" a debutat, ieri, cu proba scrisă la Biologie. Cei peste 1300 de candidați au intrat, ieri, la ora 9.00, în cele 35 de săli repartizate pentru susținerea admiterii. Subiectele au fost aduse la ora 10.00, de la sediul Litografiei universității, unde au fost elaborate de către membrii comisiilor. Conform metodologiei de organizare a concursului, comisiile au stat închise în clădirea Litografiei timp de zece ore, unde, supravegheați de Poliție, au alcătuit testele grilă la Biologie. După intrarea în săli a candidaților, accesul în clădirea Universității de Medicină a fost strict interzis, inclusiv pentru reprezentanții presei locale. Cordoane de angajați ai serviciilor de pază și ai Poliției au barat trecerea trecătorilor și a mașinilor pe aleile din fața sediului instituției. Zeci de părinți agitați au fost nevoiți să-și aștepte odraslele pe locul viitoarei piețe, aflată acum în construcție. La ora 13.00, prima probă a concursului s-a sfîrșit. Candidații intervievați au fost de părere că subiectele nu au fost prea dificile. ***"Ne-au adus subiectele la 10.02. Au fost 194 de teste. Nu mi s-a părut așa greu"***, ne-a spus ***Carmen Gianina*** din județul Neamț. ***"Nu mi s-a părut greu, dat fiind faptul că am învățat foarte mult. Dau prima dată la facultate. Am optat pentru Medicină, nu și pentru Bioinginerie medicală, pentru că nu mă pricep la Matematică"***, ne-a mărturisit Diana din județul Vaslui. ***"Exercițiile au fost ușoare, dar au fost și unele mai inteligente. Spre deosebire de anul trecut, cînd trebuia să tocești, acum au fost unele teste care-ți puneau capul la contribuție. Dar majoritatea au fost și în acest an bazate pe teorie. Dacă știai teoria, făceai aproape tot"***, ne-a precizat ***Ionuț Predoiu*** din Focșani.

La "Al. I. Cuza", primele rezultate se afișează joi

Comisiile de corectare de la Universitatea "Al. I. Cuza" și-au reluat, ieri, munca, după o duminică ceva mai relaxantă. La Stiințe Economice, unde corectarea a început încă de vineri, 4 septembrie 1998, 80% dintre teze sînt deja corectate. ***"Pînă acum, nivelul tezelor este destul de ridicat. Deși am corectat cea mai mare parte a acestora, nu vom putea afișa rezultatele mai devreme de joi. Dar, oricum, trebuie să terminăm pînă pe 10 septembrie, cînd începe licența"***, ne-a spus ***prof. dr. Emil Maxim,*** prodecan al Facultății de Științe Economice. La Drept și Istorie, rezultatele nu se vor afișa pînă la începutul săptămînii următoare, întrucît corectarea a început abia ieri.

La "Petre Andrei" concurența nu depășește 2/loc

Candidații la Facultatea de Științe Politice a Universității "Petre Andrei" au susținut, ieri, concursul de admitere. Concurenții au susținut, începînd cu ora 9.00, teza la Filosofie, iar după-amiază, la ora 16.00, teza la Istoria românilor sau Logică. ***"La Științe Politice s-au înscris pînă acum 80 de candidați pe cele 150 locuri, dintre care 20 au optat pentru a doua facultate. La Psihologie concurența este de 1,5/loc, la Economie sînt 2/loc, iar la Drept concurența depășește 2/loc. Bătaia va fi mare în a doua sesiune, cînd se vor înscrie cei foarte buni care pică la facultățile de stat cu medii foarte mari. Acestora noi vrem să le acordăm o șansă. Nu așteptăm ciurucurile, ci vrem să luăm oameni de calitate. Dacă am umbla doar după bani, n-am mai organiza a doua sesiune de admitere, pentru că avem deja numărul de înscriși necesar"***, ne-a spus ***conf. dr. Doru Tompea,*** prorector al Universității "Petre Andrei". **(Adriana PLECAN, Emilia CHISCOP)**

VIENNA WAFERS
Cocoa
distribuit de
NIVAS HOLDING
☎ 032-250.200
Iași: 092-353.492
Pașcani: 092-210.509

391 de bănci goale în clasa a IX-a

■ *chiar și la unele licee bune au rămas cîteva locuri neocupate după a doua sesiune de admitere*

Cîteva dintre liceele ieșene vor funcționa în noul an școlar cu mai puține clase, în acest moment fiind declarate neocupate 391 de locuri. Dintre acestea, unele vor fi redistribuite candidaților care au obținut cel puțin nota 5 la fiecare din cele două probe de admitere în clasa a IX-a, susținute de absolvenții de școală generală săptămîna trecută. Ședința publică de redistribuire va avea loc pe 12 septembrie, la Grupul Școlar "Victoria". Situația locurilor la școlile profesionale este catastrofală. Din cele 1.651 de locuri libere, doar 924 au fost ocupate. O parte dintre liceele cu profil tehnic a rămas, fără elevi. În topul acestora conduce Grupul Școlar "Nicolina", care are un "minus" de 65 elevi (din cele 136 locuri libere, doar 69 s-au ocupat). Același fenomen s-a făcut remarcat și la liceele bine cotate din Iași. Astfel, la Școala Normală au mai rămas libere 47 de locuri, la Liceul de Artă - 9 locuri, la Liceul "Mihai Eminescu" - 6 locuri, iar la Liceul "Emil Racoviță" (secția seral) - doar 2 locuri. **(A.Ț.)**

La 29 de ani, Mihai Adumitroaiei este măcinat de 5 boli diferite

■ *el are tuberculoză, pielonefrită acută, bronhopneumonie obstructivă cronică, hepatită cronică de tip B, ulcer duodenal* ■ *tînărul are 20 de bilete de ieșire din spital* ■

Un tînăr din Păcurari are șapte ani de cînd este pensionat medical și a fost de mai mult de 20 de ori internat în spital. ***Mihai Adumitroaei*** a împlinit luna trecută 29 de ani. La acea dată, în loc să își serbeze ziua împreună cu prietenii, tînărul care are aproape tot atîtea internări în spital cîți ani de viață, își lua medicamentele într-un salon din Spitalul "C.I. Parhon". Povestea lui Mihai Adumitroaiei este din cele mai triste. Tatăl lui a murit de tuberculoză cînd băiatul era licean. La trei ani de la angajare, după o răceală, Mihai Adumitroaiei a fost depistat ca fiind bolnav de tuberculoză și i s-a recomandat internarea în Sanatoriul Bîrnova, pe timp de un an. Pensionat după numai trei ani de muncă, tînărul are în prezent numai o pensie de 300.000 lei, cu care nu reușește să își acopere nici măcar costul rețetelor. Acestea sînt, cu fiecare an, tot mai lungi. Pe ultima rețetă, tînărului i s-au prescris nu mai puțin de 12 medicamente. ***"M-am dus la farmacistă și am rugat-o să îmi spună cît costă medicamentele de pe rețetă. Am rugat-o ca, acolo unde sînt mai multe medicamente pentru o complicație, să îmi calculeze pentru un singur medicament, pentru că nu am bani să le iau pe toate. Chiar și așa, prețul final al rețetei era mai mare decît pensia: 406.750 lei"***, ne-a relatat Mihai Adumitroaie. Tînărul ne-a arătat un pumn de bilete de ieșire din spital, asigurîndu-ne că acolo sînt numai jumătate din numărul total. Toate acele documente atestă că mulți medici din Iași l-au consultat pe tînărul Mihai Adumitroaie și au constatat că este bolnav. Ultimul diagnostic, la internarea în Clinica a IV-a medicală, certifică faptul că tînărul suferă de pielonefrită acută, bronhopneumonie obstructivă cronică, hepatită cronică de tip B, ulcer duodenal. Povestea tinereții lui Mihai Adumitroaie este populată mai mult de medici și asistente, acestea fiind personajele pe care le-a văzut foarte des în ultimii șapte ani. ***"Stau numai cu mama, dar nu mă înțeleg prea bine cu ea. De cînd este în șomaj a încercat să își găsească un loc de muncă, undeva unde să îngrijească un copil, sau să facă menaj, și zice că nu au primit-o nicăieri pentru că are un băiat bolnav de tuberculoză"***, ne-a povestit Mihai Adumitroaie. **(C. PETRACHE)**

Teatrul Național va intra în reparație capitală

■ *lucrările au fost estimate la peste 18 miliarde lei*

Teatrul Național "Vasile Alecsandri" va intra, în mai puțin de o săptămînă, în prima reparație capitală de la construcția sa, acum 100 de ani. Licitația privind lucrările de reparație, la care au participat 6 firme ieșene, a fost cîștigată marți, 1 septembrie, de firma "Iassicon" SA. Între timp însă, "Inproiect" a depus o contestație, pe motiv că firma cîștigătoare a subevaluat lucrarea. Comisia de licitație se va reuni astăzi pentru a soluționa contestația. Suma necesară unei lucrări de o asemenea anvergură a fost estimată de către cei de la "Iassicon" SA la peste 18 miliarde lei. Pentru deschiderea șantierului de la Teatrul Național, Ministerul Culturii a alocat în acest an 750 milioane lei. Directorul Naționalului ieșean, Ioan Holban, ne-a declarat că o parte din acești bani va fi folosită pentru achiziționarea unei instalații de climatizare a Sălii Studio, ***"absolut necesară în condițiile în care vara este mai cald ca afară, iar iarna, spectatorii sînt nevoiți să stea cu șubele pe ei".*** Nici spectatorii, nici actorii nu vor suferi de pe urma începerii lucrărilor de reparație deoarece sălile de spectacol vor deveni "șantier" abia în ultima fază a lucrărilor, peste doi ani, cînd se va lucra cu echipe specializate de restauratori. **(Anca PAPAGHIUC)**

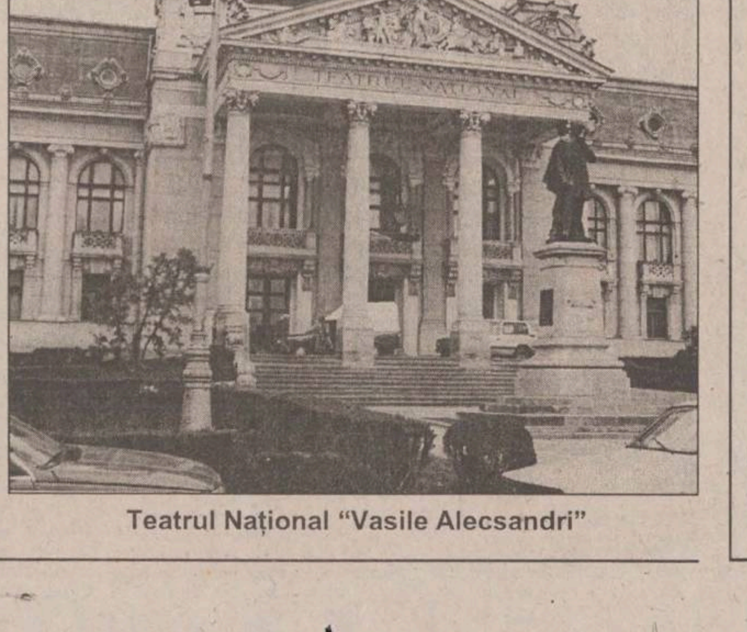

Teatrul Național "Vasile Alecsandri"

SOCIETATEA ROMANA DE RADIODIFUZIUNE
1053 KHZ
RADIO IASI

PE 1053 KHZ,

De luni pînă vineri, la ***Radiosfera***
O personalitate a vieții economice, politice, sociale, culturale, în dialog cu dvs.
Despre - Lumea în care trăim!

ILC
International Language Center
Str. Moara de Foc 35, et. 8, 6600, Iași, România
tel: 032/252850, 252870, fax: 032/252902

Centrul Internațional de Limbi Moderne Iași,

ANUNȚĂ

Concurs pentru postul de Public Relations

Cerințe:
- **cunoașterea foarte bună a limbii engleze,**
- **experiență în utilizarea calculatorului,**
- **abilități comunicative.**

Depunerea dosarelor se va face pînă pe data de 10 septembrie ora 16⁰⁰.

Concursul va avea loc pe data de 12 septembrie.

ORAȘUL PE O COLOANĂ

Masă festivă de "Sf. Maria" la Căminul de bătrîni

Ziua de "Sf. Maria" va fi sărbătorită în cadru festiv la Căminul de bătrîni "Sf. Constantin". Toate bătrînele care poartă acest nume, dar și colegii lor care au ziua de naștere în luna septembrie vor avea parte de urări de sănătate și mici cadouri. În plus, conducerea căminului va organiza o masă de prînz festivă, cu mai multe bunătăți decît în mod obișnuit. La sfîrșit de săptămînă, sărbătoriții vor face și o excursie în împrejurimile Iașului. Această manifestare este a doua de acest fel de la căminul de bătrîni. De acum, în fiecare lună, cu ocazia unei sărbători religioase, bătrînii ce împlinesc și anii în acea lună vor fi tratați ca oameni de seamă. *"Este o modalitate plăcută de a-i mai scoate din rutină. La ultima astfel de sărbătoare, bătrînii au cîntat și s-au simțit foarte bine. De aceea, am hotărît să continuăm cu serbarea zilelor de naștere"*, ne-a declarat ***Mihaela Olteanu***, directoarea căminului. **(Dana PAVEL)**

Ambasadorul Republicii Coreea va fi prezent la Iași

Ambasadorul Republicii Coreea în România, Park Yang-Chun, va fi prezent la Iași în zilele de 9, 10, 11 septembrie 1998. Pe parcursul celor trei zile pe care le va petrece la Iași, ambasadorul Coreii se va întîlni cu prefectul ***Florin Vitan*** și cu alte persoane din conducerea Prefecturii, întîlnire la care vor fi prezenți reprezentanți ai Camerei de Comerț și Industrie și ***Felix Hrestic***, director FPS. Ambasadorul Coreii se va mai întîlni cu președintele Consiliului Județean, ***Liviu Antonesei***, cu primarul municipiului Iași, ***Constantin Simirad***, precum și cu rectorul Universității "Al.I. Cuza" Iași, Gheorghe Popa.

Ambnasadorul Coreii va vizita și cîteva obiective turistice, printre care, Mănăstirea "Trei Ierahi", Palatul Culturii, Muzeul "Mihai Eminescu", Teatrul Național. **(Liviu MĂGURIANU)**

60 de bețivi sînt amendați în fiecare săptămînă

În fiecare săptămînă, 60 de bețivi sînt amendați de către gardienii publici. Această sancțiune este luată ca urmare a aplicării unei hotărîri a Consiliului Local, ce spune că cetățenii depistați în stare de ebrietate și care afișează un comportament necivilizat sînt pasibili cu amendă de la 50.000 la 100.000 lei. Viceprimarul ***Ștefan Ungureanu*** ne-a declarat că ***"banii obținuți de pe urma amenzilor aplicate intră într-un fond extrabugetar, din care se realizează cheltuielile obișnuite ale Primăriei"***. Viceprimarul a mai spus că se va ocupa personal de impunerea acestei hotărîri a Consiliului Local, care mai prevede și obligativitatea afișării în baruri a acestei legi. ***"Este bine ca oamenii să știe ce riscă dacă se îmbată și se comportă necivilizat"***, a mai precizat Ștefan Ungureanu. **(Liviu MĂGURIANU)**

Agresorul polițistului din Gropnița a fost arestat

Mihai Burlacu (35 ani), țăranul care l-a lovit pe subofițerul de la Postul de Poliție Gropnița, a fost arestat ieri sub acuzația de ultraj. Bătăușul l-a agresat pe polițist în timp ce acesta încerca să intervină într-un scandal. Sîmbătă noaptea, subofițerii au fost sesizați că la discoteca din localitate frații ***Valentin și Mihai Burlacu*** au sărit la bătaie la niște consăteni. Sergentul major ***Costel Movileanu***, ajutorul șefului de post, a plecat la fața locului, pentru a aplana conflictul. Ajuns în fața discotecii, polițistul le-a spus scandalagiilor să plece acasă, moment în care Mihai Burlacu s-a repezit la subofițer și l-a pocnit. Imediat, agresorul a fost dus la sediul Poliției, unde i s-a întocmit dosar penal. Prezentat procurorilor, Burlacu a fost arestat ieri, pentru 30 de zile, sub acuzația de ultraj. **(Mădălina LUCA)**

Clovnii, minerii, balerinele și parașutiștii vor primi sporuri de periculozitate

■ *această prevedere este menționată în proiectul noii Legi a pensiilor* ■ *aceasta va intra în vigoare în anul 2000*

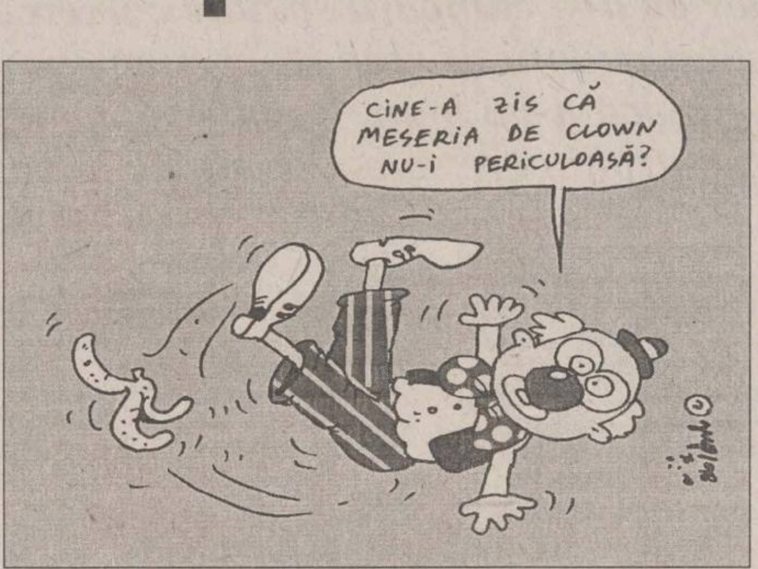
CINE-A ZIS CĂ MESERIA DE CLOWN NU-I PERICULOASĂ?

Proiectul Legii pensiilor a fost pus pe lista de priorități a Parlamentului pentru începutul acestei sesiuni parlamentare. La Iași, conducerea Direcției Muncii și Protecției Sociale a primit un exemplar pentru studiu și pentru eventuale îmbunătățiri. Deși va intra în vigoare în anul 2000, infrastructura pentru noua lege (Casa Națională a Pensiilor, sistemele private de asigurări, recorelarea pensiilor, măsuri pentru evitarea evaziunii fiscale) va fi pusă în funcțiune încă de anul acesta. Pe termen lung, reforma sistemului de asigurări sociale înseamnă creșterea vîrstei de pensionare în timp, la 65 de ani pentru bărbați și 62 de ani pentru femei, trecerea la un sistem de calcul care ține seama de întreaga carieră a asiguratului, extinderea obligativității de participare la sistemul public de pensii asupra întregii populații active. Potrivit estimărilor specialiștilor, reforma sistemului va duce la o creștere a raportului contribuabil/pensionar de la 1/1, cît este acum, la 2,5/1, în anul 2015. De asemenea, contribuția de asigurări sociale va scădea de la 25,5 % la 14%. O noutate absolută a noii legi este reducerea drastică a încadrării în categorii de muncă cu condiții grele. Astfel, doar puține meserii vor beneficia de facilitățile încadrării în locuri de muncă speciale, adică micșorarea vîrstei de pensionare și cuantum al pensiei mai mare. Loc de muncă special este considerat cel în care lucrează minerii, personalul din domeniul cercetării și exploatării de materiale radioactive, personalul navigant și parașutiștii din Aviația Civilă și cîteva categorii de artiști. Astfel, loc de muncă cu grad de periculozitate vor avea jonglerii, acrobații, balerinele, dansatoarele, clovnii, călăreții de circ, dresorii de animale sălbatice, soliștii vocali de operă și operetă și cei care cîntă la instrumente de suflat. O altă noutate se referă la judecarea litigiilor referitoare la asigurări sociale. La data intrării în vigoare a legii se vor organiza secții de asigurări sociale sau complete specializate la nivelul tribunalelor și curților de apel. În plus, spre deosebire de vechea lege, abaterile vor fi pedepsite. De exemplu, nevirarea la buget a contribuției pentru asigurări sociale se va pedepsi cu închisoare de la 6 luni la 2 ani sau amendă. Noul sistem al pensiilor va fi asemănător cu cel din țările Comunității Europene și va fi garantat de către stat. **(Dana PAVEL)**

Elisei și-a dezbrăcat hainele de pușcăriaș

■ *fostul șef al Gărzii Financiare va fi judecat în stare de libertate* ■ *el este inculpat în procesul "furtul anului"* ■

Constantin Elisei

Tribunalul Iași a dispus, ieri, punerea în libertate a fostului șef al Gărzii Financiare, ***Constantin Elisei***, și a coinculpatului Ioan Botezatu (angajat al "Pangran"), cei doi acuzați arestați în procesul "furtului anului". Vineri, 4 septembrie 1998, instanța a dispus, practic, punerea în libertate a celor doi, urmînd ca aceștia să fie eliberați efectiv după ce Parchetul de pe lîngă Tribunalul Iași își va expune punctul de vedere în privința acestei dispoziții. Concret, Parchetul putea promova recurs împotriva dispoziției de eliberare, însă, din motive încă neclare, nu a făcut acest lucru. Elisei și Botezatu au fost implicați într-una dintre cele mai veroase afaceri a anului trecut. Ei au înlesnit derularea unei afaceri între "Comcereal" Constanța și doi parteneri arabi. Conform contractelor derulate, partenerii iordanieni au intrat în posesia unei imense cantități de grîu, pe care au înregistrat-o pe numele unor firme proprii, deși făcuseră contractele pe numele altei firme ("Pangran" Iași). Astfel, ei au intrat în posesia unei sume de aproape 1 milion de dolari, după care au dispărut din țară. Actualmente, ei sînt căutați prin intermediul Interpolului. După ce procesul a început, Parchetul a cerut și inculparea directorului "Comcereal" Constanța, Petru Pienescu, citat inițial în calitate de martor. După cum s-a stabilit ulterior de către acuzare, acesta s-a făcut și el vinovat de comiterea unor infracțiuni, fapte care duc la concluzia că nu era străin de manevra iordanienilor. Deocamdată însă, Parchetul trebuie să-și precizeze poziția față de Pienescu și să îl acuze clar de o anumită faptă. **(Adina SCUTELNICU)**

O nouă întîlnire în care nu s-a stabilit capitala Regiunii Nord-Est

■ *dacă Iașul nu va cîștiga această dispută, Liviu Antonesei, președintele CJ, amenință că județul nostru se va retrage din această reuniune*

Prezent la Suceava, la întîlnirea celor șase județe din cadrul Regiunii de Dezvoltare Nord-Est, președintele Consiliului Județean, ***Liviu Antonesei***, a încercat să convingă audiența că Iașul are cea mai bună ofertă pentru a deveni capitala Regiunii. ***"Dacă nu va fi ales Iașul capitala Regiunii Nord-Est, ne vom retrage din rîndul celor 6 județe participante. Am semnale că și cei de la Piatra Neamț au fost iritați de declarația primului ministru Radu Vasile, care spunea că Bacăul are șansele cele mai mari în această dispută. Se pare că cei de la Piatra Neamț vor încerca și ei să se lupte pentru a deveni capitala Regiunii. S-a convenit ca următoarea întîlnire să se desfășoare la Botoșani, pe 16 septembrie"***, ne-a declarat Liviu Antonesei. Președintele Consiliului Județean consideră că o alternativă pentru județ ar fi implicarea Iașului într-o regiune transfrontalieră, deoarece Uniunea Europeană sprijină în mod deosebit astfel de cooperări. ***"Avem deja tratatul de colaborare cu raionul Ungheni, din Republica Moldova, și acesta ne-ar putea fi de un real folos în cazul în care Iașul nu ar mai face parte din Regiunea Nord-Est. Este de dorit să le prindem pe amîndouă"***, a mai spus Liviu Antonesei. **(Liviu MĂGURIANU)**

Gheorghe Vieriu s-a născut cu pușca de vînătoare în mînă

Gheorghe Vieriu are în casă, în loc de covoare, numai piei de mistreț

Gheorghe Vieriu poate fi caracterizat prin cîteva cuvinte: un vînător înrăit și un colecționar pasionat. Se trage dintr-o familie de țărani din Botoșani, primele obiecte pe care le ține minte de copil fiind pușca de vînătoare și gloanțele puse deoparte într-o ocniță săpată în perete. ***"Prima dată am vînat cu tata cînd aveam vreo zece ani. Plecam de acasă și spuneam mamei să pună ceaunul pe foc că într-o oră noi venim cu iepurele"***, își amintește Gheorghe Vieriu. Ceea ce acum 50 de ani era o necesitate a devenit apoi o pasiune.

Vin popesc pentru trei egrete și un stîrc

Cînd și-a ridicat casă în Miroslava, bărbatul a vrut neapărat să-și facă un colț al vînătorului. Astfel că un hol de primire a fost lambrisat pînă la tavan și acoperit în timp cu trofee de vînătoare, o parte capturate chiar de Gheorghe Vieriu, iar o parte cumpărate din toate colțurile țării. Acum, cu greu găsești în încăpere un loc din care să nu iasă coarne din perete sau din care să nu te privească vreo pasăre împăiată. Fiecare concediu însemna pentru familia Vieriu o goană după trofee. ***"Țin minte că într-un an am fost pe Dunăre, la Tulcea. Acolo, într-o casă de protocol a partidului erau o mulțime de păsări împăiate, o frumusețe. Am spus că vreau și eu cîteva. Responsabilul de acolo mi-a răspuns că se poate, dar numai dacă dau dolari. Atunci i-am zis că n-am dolari, dar am un vin popesc, de împărtășanie, foarte bun. Imediat mi-a dat trei egrete și un stîrc cenușiu, cu 350 de lei bucata"***, povestește vînătorul.

Un rac imens, de Dunăre, stă la loc de cinste

Pe pereți mai stau coarne de cerb din Vatra Dornei, coarne și copite de țap din pădurile de prin jurul Iașului, colți fioroși de porc mistreț și chiar și o veveriță împăiată. Un trofeu imens de cerb ar costa acum în jur de 2 milioane de lei. Împătimitul colecționar l-a cumpărat cu 1500 de lei. La loc de cinste este un trofeu mai puțin obișnuit, un rac imens de Dunăre, tratat și pus pe panoplie. Geamurile de la toate ușile din casă sînt făcute la comandă, cu scene de vînătoare sau animale în pădure. În loc de covoare, în camera specială a vînătorului sînt piei de mistreț. Bărbatul ne-a arătat cu mîndrie una mare care a stat pe spinarea unui mistreț de 280 kg, împușcat chiar de dînsul. Din păcate, din carnea porcului n-a putut să se înfrupte. Regulile erau foarte stricte. Vînătorul putea lua doar măruntaiele, blana și colții.

Din panoplia cu trofee mai lipsește un cocoș de munte

În afară de fazani, cufundaci, ulii împăiați, piei de vulpi și coarne, pe perete mai stau agățate o mulțime de cuțite de vînătoare. Toate au mînere confecționate din coarne. O pușcă veche, un "Krupp" cu trei inele, stă și ea agățată lîngă colții de mistreți. ***"Întotdeauna cînd ne întorceam din concediu aveam coarne pe portbagaj. Soția glumește și spune că după ce mor le dă de pomană, că mult am mai umblat după ele"***, spune vînătorul. Prietenii și multe dintre cunoștințe, unele chiar din străinătate, au cerut familiei să le vîndă trofee. Pasionatul colecționar n-a fost însă de acord. Acum, deși nu mai are bani ca altădată, și drămuiește pensiile, caută un cocoș de munte pe care să-l adauge colecției. Gheorghe Vieriu nu mai vînează ca altădată, însă poveștile vînătorești și trofeele sînt întotdeauna prilej de vorbă în casă. **(Dana PAVEL)**

Primarul ar putea fi "detronat" prin referendum

■ *dar numai în condițiile în care 25% dintre locuitorii urbei sînt de acord cu organizarea acestuia* ■ *este una din propunerile DAPL de modificare a Legii administrației publice locale* ■

Mandatul de primar ar putea fi invalidat de un referendum popular, în cazul în care cetățeanul care propune acest lucru ar obține acordul a 25 % dintre locuitori. Aceasta a fost una dintre propunerile pe care Departamentul de Administrație Publică Locală (DAPL) le-a făcut în vederea modificării Legii Administrației Publice Locale. După cum a afirmat viceprimarul ***Ștefan Ungureanu***, ***"cei de la DAPL au avut în vedere mai ales localitățile rurale, unde există primari fără pregătire școlară, unii au chiar patru clase"***. O altă propunere avansată de DAPL este reducerea drastică a numărului de consilieri locali și județeni. La un municipiu de mărimea Iașului, de la 31 de consilieri cîți sînt în prezent numărul lor ar putea scădea la 19, iar la Consiliul Județean, de la 45 de consilieri s-ar putea ajunge la 35. Ștefan Ungureanu crede că DAPL a avut probabil în vedere reducerea cheltuielilor bugetare prin acordarea indemnizațiilor unui număr mai mic de consilieri. O altă reducere vizată de DAPL este cea a posturilor de viceprimari: de la doi la unul singur. ***Liviu Antonesei***, președintele CJ, crede că ***"reducerea numărului de consilieri județeni nu ar impieta cu nimic activitatea instituției. Poate că unele hotărîri ar putea fi adoptate mai rapid, fiind mai puțini oameni care să dezbată"***. **(F.DUMITRAȘCU)**

Tînăr înjunghiat de tatăl său

■ *nervos pe fiul său, Ion Zota a luat un cuțit și l-a înfipt în trupul fiului său* ■ *băiatul a murit la spital, la cîteva ore de la internare* ■

Marcel Zota (21 ani), din comuna Grozești, a decedat la Spitalul de Recuperare, la cîteva ore după ce a fost înjunghiat de tatăl său. Tînărul, care a suferit o plagă cervicală laterală, a fost supus intervenției chirurgicale, însă nu a mai putut fi salvat. Întrucît s-a bănuit de la început că Marcel Zota a fost victima unei agresiuni, subofițerii Postului de Poliție Grozești au declanșat cercetările. În urma verificărilor, s-a stabilit că autorul loviturii care i-a curmat viața băiatului este chiar tatăl acestuia. Duminică seară, între Marcel și ***Ion Zota*** s-a iscat un conflict spontan. Nervos pe fiul său și grăbit să pună capăt scandalului, Ion Zota (55 ani) a luat un cuțit de bucătărie și l-a înjunghiat pe băiat. Polițiștii continuă cercetările pentru a stabili împrejurările în care s-a petrecut întîmplarea. Autorul agresiunii va fi prezentat procurorilor, cu propunerea de arestare preventivă. **(Mădălina LUCA)**

Sexy-shop cu geamuri negre în Pasajul Unirii

■ *jucării trăsnite și obiecte erotice pot fi achiziționate de cei care intră în magazin* ■ *accesul tinerilor sub 18 ani este interzis* ■

Situat în pasajul din Piața Unirii, primul sexy-shop deschis la Iași pare a fi neîncăpător pentru vizitatorii de toate vîrstele care îi calcă pragul. Pe lîngă produsele erotice scoase la vînzare se află și o serie de jucării trăsnite: un praf de strănutat, un praf care se introduce în țigară și produce un miros oribil, niște bețișoare care se introduc în țigară și, în momentul cînd se aprinde țigara, explodează, cuburi de gheață cu un păianjen în interior, un praf de pus în țigări, ce produce o sumedenie de fulgi atunci cînd este aprinsă. Clienții puși pe glume mai pot cumpăra un capac pentru toba de eșapament de la mașină ce produce un zgomot infernal, o țigară de gumă care pare că este aprinsă - bună de speriat părinții, un pansament plin de sînge cu un cui, care se introduce pe deget și dă impresia unui accident nefericit, un deget rupt, precum și mici jucării ce reprezintă organele genitale masculine și feminine. Toate aceste jucării pot fi achiziționate la prețuri ce variază între 20.000 și 40.000 lei.

Vînzătoarea din micul magazin poate prezenta clienților utilitatea tuturor obiectelor erotice expuse: ***"Avem bile pentru anus, bile pentru doamne, din cauciuc, rujuri-surpriză, pixuri-surpriză, scobitori în forme interesante, jucării în forme de sîni și alte organe. De asemenea, avem vibratoare cu baterie pentru diverse mărimi, fluturași pentru doamne, care pot fi utilizate de către o singură persoană. Prețurile stimulatoarelor pentru doamne variază între 130 și 270 mii lei. Pentru bărbați, mai avem un vacuum, indicat de medici pentru tratament în cazul unor boli specifice. Prima reacție a clienților este de mirare, de stupefacție, pentru că nu au mai văzut așa ceva și, uneori, de critică la adresa noastră"***. Geamurile micului magazin sînt acoperite cu jaluzele, singurul lucru care atrage atenția fiind un afiș prin care se precizează că tinerii sub 18 ani nu au acces în interiorul unității. **(Liviu M.)**

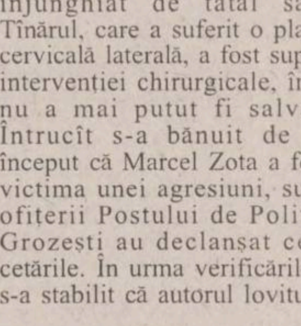
S.C. SARMIZA S.R.L.
OUĂ
655 lei/buc.
TVA inclus
☎22.51.22

S.C. "SAFILAR" S.A. ARAD
unic importator al produselor
KIWI PRATICO - AMBI PUR
BADEDAS - AURET - GLYSOLID

angajează:
în condiții de salarizare deosebită
DIRECTOR VÎNZĂRI ZONAL
pentru Moldova

Profilul candidatului:
- domiciliul stabil în Iași;
- vîrsta max. 35 de ani;
- experiența în domeniul minim 12 luni;
- disponibilitatea de a călători în teritoriu;
- experiența în organizarea și conducerea unei echipe de vînzări;
- permis de conducere categoria B;

Vă tentează perspectiva unei cariere îndelungate în cadrul unei firme în plină dezvoltare, bazată pe standarde occidentale ?
DEPINDE NUMAI DE DUMNEAVOASTRĂ !
Cei interesați vor trimite un CV și o fotografie recentă pe adresa Arad, str. Cîmpu Liniștii nr. 1 sau la fax 057/270440.

ILC
International Language Center
Str. Moara de Foc 35, et. 8, 6600, Iași, România
tel: 032/252850, 252870, fax: 032/252902

Centrul Internațional de Limbi moderne
anunță înscrieri la școala primară, clasa I,
pînă pe 10 septembrie 1998

Program: Luni - Vineri: 8.00 - 16.00
Sîmbăta: 9.00 - 13.00

■ Lb. engleză intensiv
■ Pictură
■ Dans modern
■ Instrument muzical
■ Efectuarea temelor sub supravegherea învățătorului

Universitatea "Gh. Zane"
Iași
organizează
CONCURS DE ADMITERE
la facultățile:
MARKETING
(zi - 100 locuri, f f- 50 locuri)
MANAGEMENTUL AFACERILOR
(zi - 100 locuri, ff - 50 locuri)
Concursul are loc pe data de 11 septembrie și se desfășoară pe bază de teste sistem grilă la disciplinele:
- Analiză matematică *sau* Algebră
- Economie politică *sau* Geografie
Înscrierile se fac pînă pe 30 august la sediul Universității "Gh. Zane" din Bd. Socola nr. 188-190.
Informații suplimentare se pot obține la tel. - 032-233.752, 032-230440, 032-232100.
Studenților din alte localități li se vor asigura condiții de cazare.

Societatea de servicii informatice SINTA S.A. Iași
Bd. Țuțora nr. 17, tel.: 032/230072, 032/230080; fax: 032/232834
SINTA@SINTA.RO
☑ Servicii INTERNET
Acces full Internet (e-mail, FTP, WWW, telnet etc.)
Creare și găzduire pagini Web
☑ Materiale consumabile pentru tehnică de calcul
(hîrtie, dischete, riboane etc.)
☑ Mașini de scris electronice și electromecanice
(caractere românești)
☑ Calculatoare și imprimante în configurații diverse
☑ Service garanție, post garanție
pentru toată gama de echipamente
☑ Reviste și cărți de informatică
Informații la tel.: 032/127106, 230072, 127118

Agonie şi extaz în rîndul comercianţilor

■ *hotărîrea de guvern prin care se dă posibilitatea chiriaşilor de a-şi cumpăra spaţiile comerciale aflate în proprietatea consiliilor locale a fost, deopotrivă, o veste bună şi proastă pentru patroni ■ deşi cu toţii ar vrea să-şi cumpere spaţiile, faptul că trebuie să le achiziţioneze cu banii jos a fost ca o lovitură de măciucă ■ fiindcă n-au bani, trebuie să apeleze la creditele bancare ■ băncile însă impun condiţii foarte dure şi e greu de crezut că vor fi mulţi patroni care să poată lua de la bancă peste 500 milioane lei*

După restituirea pămîntului şi a caselor naţionalizate, Guvernul a mai consimţit la un act aşteptat de multă vreme - trecerea în proprietate privată a spaţiilor comerciale. După şase ani de tergiversări, prin HG 505/1998, publicată în Monitorul Oficial din 26 august, Guvernul a dat undă verde vînzării către chiriaşi, fără licitaţie, a spaţiilor comerciale. La o primă vedere, această hotărîre de guvern pare că vine în ajutorul tuturor: al chiriaşilor care vor scăpa de chirii tot mai mari de la an la an, al primăriilor, care vor obţine în acest fel bani pentru diverse obiective rămase fără finanţare, al cetăţenilor, deoarece o parte din fonduri vor fi utilizate pentru construcţii de locuinţe sociale, şi al statului, căci 30 % din sumele strînse vor fi direcţionate la bugetul central. Însă aplicarea acestei hotărîri pune deocamdată serioase probleme atît autorităţilor locale, cît şi celor care vor solicita cumpărarea spaţiilor comerciale. Nu se cunosc încă exact criteriile după care vor fi selecţionaţi evaluatorii preţului spaţiilor comerciale, modul în care se va efectua plata expertizei şi nici criteriile după care se va negocia de către membrii comisiei preţul de vînzare al spaţiului. Consiliul Local se va întruni într-o şedinţă programată pe 24 septembrie pentru a stabili exact metodologia de selecţie a experţilor tehnici, membrii comisiilor de negociere şi criteriile după care se va stabili preţul final de vînzare.

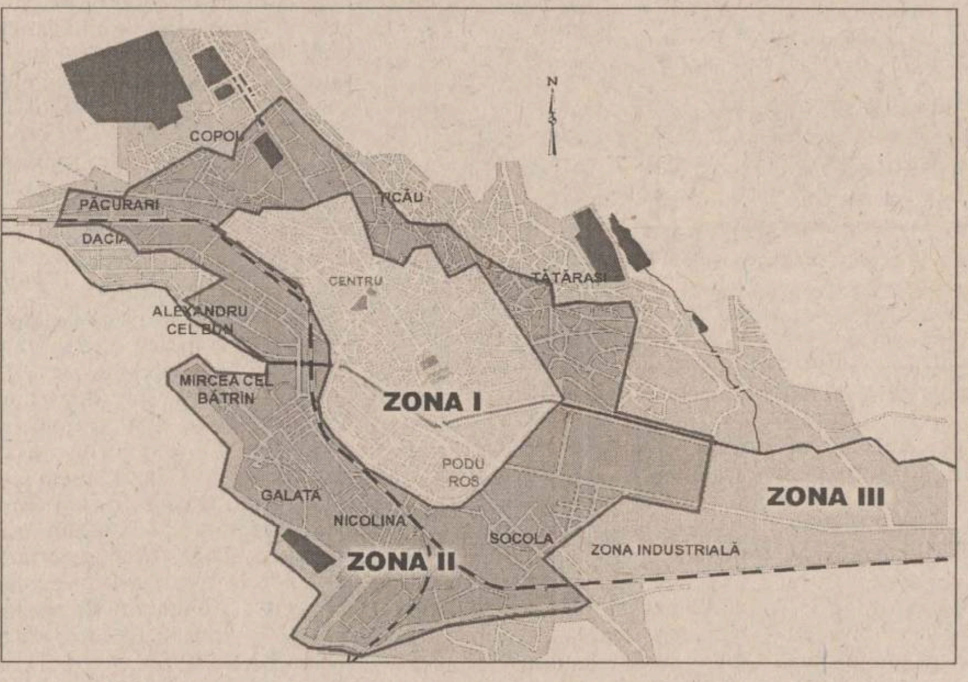

În municipiul Iaşi, cele mai multe spaţii comerciale care vor fi scoase la vînzare de către Primărie sînt situate în zona II, unde preţurile nu sînt chiar atît de mari ca în zona I (centrală), dar nici foarte mici, ca în zona III (periferie).

Ce trebuie să ştie chiriaşii

Pentru a intra în posesia spatiului comercial pe care-l ocupă, chiriasii trebuie să depună o cerere la Directia de Administrare a Fondului Imobiliar de Stat (DAFIS), din str. Smîrdan nr.5, pînă pe data de 26 septembrie. Orice depăsire a acestui termen va însemna scoaterea spatiului respectiv la vînzare prin licitatie. Contractele de închiriere aflate acum în derulare vor fi valabile numai pînă la 1 ianuarie 1999. După cum ne-a declarat ***Lenuţa Milatinovici***, secretar al Consiliului Local (CL), ***"prevederile acestei hotărîri de guvern sînt imperative, deci toate spaţiile comerciale vor fi scoase la vînzare. Dacă un chiriaş nu depune cererea în termen, va fi nevoit apoi să treacă printr-un război al nervilor - participarea la licitaţia de vînzare, alături de alţi competitori"***. DAFIS are obligatia ca, în termen de 30 de zile lucrătoare de la data primirii cererii, să comunice solicitantului decizia de admitere sau de respingere a cererii. Apoi, fiecare comerciant va trebui să plătească un expert, care va evalua pretul spatiului pe care intentionează să-l cumpere. Primăria urmează să decidă asupra modului în care se va efectua plata expertizei. Una din posibilităti ar putea fi achitarea taxei pentru expertiză la sediul Primăriei, chitanta urmînd a fi depusă la dosar sau dată direct expertului tehnic. După efectuarea expertizei, fiecare comerciant va fi chemat la Primărie, unde va negocia cu o comisie pretul de vînzare a spatiului comercial. Procesul-verbal al comisiei, cuprinzînd datele cu privire la desfăşurarea negocierilor si pretul obtinut pentru fiecare spatiu comercial se va depune la secretarul Consiliului Local, care îl va supune dezbaterii şi aprobării Consiliului Local, în termen de 30 de zile lucrătoare de la înregistrare. Contractul de vînzare-cumpărare a spatiului comercial se va încheia în termen de 15 zile lucrătoare de la data aprobării Consiliului Local. După aprobarea acestuia, noul proprietar va trebui să înregistreze contractul la Registrul de Transcriptiuni, aflat la sediul fostului Notariat de Stat de pe str. N.Gane, altfel există pericolul ca acel spatiu să poată fi revîndut, nefiind evidentiat într-un registru oficial. Costul spatiului comercial va fi achitat integral, nefiind admisă plata în rate. Viceprimarul ***Vasile Dumitriu*** ne-a declarat că, ***"în cazul celor care vor contracta un credit bancar se va acorda un termen limită de plată, pînă la data precizată de banca respectivă"***. Dacă nu vor plăti suma cerută, spatiul comercial va fi scos automat la licitatie. Toată această birocratie se estimează că va dura în jur de trei luni.

Membrii comisiei de negociere vor fi desemnaţi cu o oră înainte de începerea discuţiilor

Pentru a înlătura orice suspiciuni de coruptie care ar putea plana asupra comisiilor de negociere a pretului de vînzare a spatiilor comerciale, primarul ***Constantin Simirad*** a optat pentru formarea a şase comisii diferite. Una din aceste comisii va fi desemnată de primarul Constantin Simirad cu numai o oră înainte de începerea negocierilor. ***"În acest fel, îi vom proteja pe consilieri de suspiciunile cetăţenilor. Dacă nici o persoană nu va şti dinainte componenţa comisiei, nu va putea exista nici o îndoială asupra onestităţii lor"***, a spus Constantin Simirad. Comisiile de negociere vor fi stabilite în ultima şedinţă a Consiliului Local, care va avea loc în a doua jumătate a lunii septembrie. Fiecare comisie va avea cinci membri, din care trei vor fi delegati de Consiliul Local, iar ceilalti doi de către DAFIS. Membrii comisiei îşi vor desemna un presedinte, iar secretariatul va fi asigurat de secretarul Primăriei, care nu va avea drept de vot. Hotărîrile comisiei de negociere se iau cu majoritate simplă din numărul de voturi exprimat de membrii acesteia. Membrii comisiei de negociere nu pot fi asociati, administratori sau cenzori la persoana juridică sau rude pînă la gradul IV, inclusiv, ai persoanei fizice care a solicitat cumpărarea spatiului comercial.

Presiunea asupra experţilor care vor evalua spaţiile comerciale va fi inevitabilă

Pretul minim de vînzare a spatiilor comerciale va fi stabilit pe baza unui raport de evaluare elaborat de persoane fizice sau juridice autorizate. Evaluatorul va fi selectat de Consiliul Local prin licitatie, programată pe data de 5 octombrie. La licitatie va fi admis un număr nelimitat de experti. ***"Cît mai multi"***, este deviza viceprimarului ***Ştefan Ungureanu***, ***"pentru a termina cît mai repede"***. Unul din criteriile de selectie propuse de acesta ar putea fi efectuarea unei expertize la un spatiu a cărui valoare este deja cunoscută de Primărie. Dacă valoarea dată de expert se încadrează între - 0,5 % şi + 0,5 % din valoarea dată de expertiza Primăriei, atunci acesta va fi admis.

Expertii care vor participa la licitatie vor avea în mod obligatoriu un atestat eliberat de Societatea Expertilor Tehnici (SET). Înfiintată în 1996, SET este o societate pe actiuni, avînd 100 membri. Din SET fac parte trei categorii de experti: experti judiciari atestati de Ministerul Justitiei, experti atestati de Asociatia Natională a Evaluatorilor (ANEVAR) si experti ai Ministerului Lucrărilor Publice şi Amenajării Teritoriului (MLPAT). Pretul unei expertize variază în functie de societatea comercială sau institutia la care este angajat fiecare expert. Primarul Constantin Simirad crede că ***"presiunile asupra expertilor vor fi inevitabile, fiecare comerciant dorind să obţină un preţ cît mai mic pe metru pătrat. Cred că nu se vor produce erori de către experţi, pentru că nu le va conveni să-şi piardă reputaţia şi banii pe care-i vor putea obţine de pe urma altor expertize. Dacă vom găsi o expertiză eronată, atunci vom refuza să mai lucrăm cu expertul respectiv"***.

Viceprimarul Ştefan Ungureanu intentionează să propună Consiliului Local modelul adoptat de Consiliul Local al municipiului Bucuresti privind stabilirea pretului de vînzare al spatiilor comerciale. La Bucuresti, pretul minim stabilit de expertiză se înmulteşte cu un coeficient de la 1,5 pînă la 3, dat de o grilă de punctaj, care reprezintă zona în care este amplasat spatiul comercial si obiectul de activitate al societătii comerciale. Pentru stabilirea pretului minim de vînzare, raportul de evaluare va evidentia valoarea investitiilor efectuate de comerciant. Deducerea valorii investitiilor se face numai dacă au fost efectuate cu acordul proprietarului spaţiului şi aceasta în baza unei autorizatii de constructii. Valoarea investitiei nu poate depăsi jumătate din valoarea stabilită prin raportul de evaluare.

Pleaşca primăriilor şi a băncilor

Vînzarea spatiilor comerciale va fi în primul rînd o sursă nesperată de alimentare cu fonduri a bugetului local. Numai din vînzarea spatiului comercial în care functionează SC "Unic" SA Primăria ar putea obtine dintr-o dată banii pe care i-ar fi încasat dacă l-ar fi închiriat timp de 12 ani. În plus, în fiecare an, impozitul plătit de fiecare comerciant pe teren şi clădire reprezintă o altă sursă de fonduri permanentă obţinută fără ca vreun functionar din Primărie să miste un deget. La un spatiu evaluat la 1 miliard lei, se încasează un impozit anual de aproximativ 200 milioane lei.

Deşi este de părere că vînzarea spatiilor comerciale este solutia aleasă de Guvern "cu cutitul la os", în plină criză de lichidităti monetare, primarul Constantin Simirad este multumit că, în sfîrşit, va avea bani pentru finantarea unor investitii neterminate de ani de zile. Această hotărîre de guvern va aduce băncilor un aflux crescut de clienti care vor apela la credite pentru a-şi putea cumpăra spatiilor comerciale. Unii comercianti sînt multumiti de posibilitatea oferită de Guvern pentru a intra în posesia unui spatiu comercial, dar altii se gîndesc că va trebui să renunte la afacere pentru că nu vor avea bani pentru a achita integral costul unui spatiu comercial. Febra noii "împroprietăriri" abia începe. **(Fănica DUMITRAŞCU)**

În zona Nicolina-Podu-Roş se vor vinde 116 spaţii

La Iaşi, din cele 850 de spatii comerciale aflate în administrarea Primăriei, vor fi vîndute actualilor chiriaşi ***508 spaţii***, în baza prevederilor acestei legi. Celelalte 342 de spatii comerciale nu se încadrează în prevederile HG 505, deoarece nu au fost construite din fonduri de stat, ci din bugetul local, din fonduri ale regiilor autonome sau sînt incluse în categoria caselor naţionalizate. Pînă la intrarea în vigoare a hotărîrii de guvern, au fost depuse la DAFIS un număr de 240 cereri de cumpărare a spatiilor comerciale. Însă aceste cereri trebuie reînnoite pînă la data de 26 septembrie. La DAFIS au fost înregistrate, pînă ieri, ***66 de cereri***, din care 50 se încadrează în prevederile HG 505. Densitatea cea mai mare de spatii comerciale care urmează să fie vîndute se înregistrează, la nivelul municipiului Iaşi, în cartierele Nicolina, CUG, Podu-Ros, Păcurari. În aceste cartiere sînt situate circa 40 % din numărul spatiilor comerciale care urmează să fie vîndute actualilor chiriaşi. ***Numai în zona Nicolina - Podu-Roş vor fi vîndute 116 spaţii***, iar în cartierul Păcurari alte 73. Cea mai mică densitate de spatii comerciale construite din fonduri de stat este pe str. Cuza - Vodă şi în Centrul Civic, de unde vor fi vîndute doar 26 de spatii comerciale. Cel mai mic spatiu închiriat în acest moment este de 9 mp, la parterul blocului L7 din zona Gării.

Suprafata medie a spatiilor comerciale din muncipiul Iasi este de 114 mp. Cele mai multe spatii comerciale au suprafeţe cuprinse între 50 şi 70 mp.

Suprafata utilă totală a spatiilor comerciale care vor fi vîndute în municipiul Iaşi este de 97.399 mp. După cum afirmă Mihai Giubernea, director DAFIS, un calcul estimativ arată că pretul minim de vînzare a unui spatiu comercial va fi de 2 milioane lei/mp. Astfel, în total, Primăria ar putea obţine de pe urma vînzării spaţiilor comerciale, la un preţ minim, aproximativ 195 miliarde lei.

Băncile sînt pregătite pentru asaltul la credite

■ *care sînt condiţiile în care acestea vor acorda împrumuturi, puteţi afla din articolul de mai jos*

Euforia comerciantilor ieseni că vor avea, cel putin teoretic, posibilitatea de a deveni proprietari ai spatiului pentru care au plătit ani de zile chirie începe să se stingă pe măsură ce acestia îşi dau seama că nu vor avea banii necesari pentru cumpărare. Spatiile vor costa, probabil, sute de milioane de lei, care trebuie plătiti toti odată. Cum prietenii amabili si cu multi bani sînt pe cale de disparitie, unica solutie rămîne un împrumut bancar. După cum ne-au spus reprezentantii băncilor, desi Primăria nu a stabilit preturile acestor spatii, unii dintre clientii lor s-au interesat deja de conditiile în care ar putea beneficia de un credit pentru a deveni proprietari. Problema acordării unui asemenea credit pare a fi ***garanţia***, fără de care nici o bancă nu dă bani nimănui. ***"A garanta cu spaţiul pe care îl vor cumpăra nu este suficient, deoarece firma nu este efectiv proprietara spaţiului decît în momentul în care achită ceea ce a luat cu împrumut. De aceea, este necesară o altă garanţie, de obicei imobiliară, în funcţie de mărimea creditului"***, ne-a precizat ***Ioan Haliga***, director adjunct al sucursalei Băncii Românesti Iasi. În general, conditiile acordării unui credit pentru investitii, categorie la care se încadrează cumpărarea unui spatiu, sînt aceleasi. În primul rînd, trebuie să fii client al băncii, desi există si bănci care, în dorinta de a atrage noi clienti, sînt flexibile în acest sens. Firma trebuie să fie profitabilă, ceea ce se poate constata doar la cele care au cel putin un an de activitate. De asemenea, societatea respectivă nu trebuie să aibă datorii către bancă sau alte bănci si nici restante la obligatiile către bugetul statului şi bugetul asigurărilor sociale. ***"Avînd în vedere că, în cazul băncii noastre, fondurile proprii ale solicitantului sînt de 50%, doar cei care au economisit de-a lungul activităţii lor îşi vor permite să apeleze la credite"***, este de părere ***Elena Stavarache***, director al sucursalei Băncii Agricole Iasi. Procentul fondurilor proprii diferă însă de la o bancă la alta si chiar de la un caz de creditare la altul. De exemplu, Ioan Haliga ne-a declarat că ***"au fost cazuri cînd am acordat credite pentru investiţii şi fără fonduri proprii"***. Dacă solicitantul creditului îndeplineste aceste prime conditii, trebuie să prezinte băncii mai multe documente. Printre acestea se numără bilanturile contabile pe ultimii doi ani, situatia patrimonială si a rezervelor financiare, balanta de verificare pe luna precedentă, bugetul de venituri şi cheltuieli pe anul în curs, cît şi proiectia acestora pe perioada creditării. Banca analizează aceste documente şi clasifică firma într-o anumită categorie de bonitate. În functie de aceasta, rata dobînzii la aceste credite variază. Concret, dobînda anuală poate fi de 46% pînă la 62% pe an. Durata creditului poate fi mică, de maximum un an, medie (cinci ani) sau mare, pînă la zece ani. ***"Sîntem mai exigenţi atunci cînd acordăm credite, însă pînă acum am acordat credite pentru cumpărarea de spaţii unor cooperative sau societăţi cu capital de stat"***, ne-a declarat ***Neculai Paraschiv***, director al sucursalei Bankcoop Iasi. În opinia bancherilor ieseni, vor lua credite pentru cumpărarea de spatii comerciale firmele mari, care au o activitate eficientă, care au planuri concrete de expansiune şi tintesc cifre de afaceri din ce în ce mai mari. **(Laura PĂDURARU)**

După ce-şi fac singuri calculele, patronii au nevoie de pastile pentru dureri de cap

În urma discuţiilor pe care le-au purtat ieri reporterii "Monitorului" cu patronii a peste 20 de societăţi comerciale, în legătură cu posibilitatea acestora de a deveni proprietarii spaţiilor pe care le-au închiriat de la Primărie, s-a desprins o idee comună. Practic, toţi cei intervievaţi au declarat că nu îşi permit să cumpere spaţiul pe care îl ocupă din banii proprii, singura alternativă fiind împrumutul de la bancă.

UNIC este în pericol de a dispărea

SC "Unic" SRL este primul magazin cu autoservire din Moldova, deschis în 1962. Actualul administrator, ***Ion Despa***, este foarte îngrijorat în legătură cu soarta viitoare a magazinului său. ***"Toată lumea se aştepta să primească, o dată cu hotărîrea de guvern pentru vînzarea spaţiilor, şi nişte facilităţi de cumpărare"***, spune acesta. Ion Despa şi-a făcut deja niste calcule si a constatat, îngrozit, că are nevoie de cel putin 4 miliarde lei pentru a-şi putea cumpăra spaţiul de 1380 de metri pătrati, unde functionează acum şi pentru care plăteşte 20 milioane lei pe lună, pentru chirie. ***"Nu vindem marfă de mai mult de un miliard de lei pe lună. Din adaosul comercial de 13% pînă la 15% cîştigăm, în medie, 130 milioane de lei lunar. Din această sumă, cheltuim 72 milioane de lei pentru salariile celor 86 de angajaţi şi nu am cum să reduc din personal. Plătesc 5-8 milioane lei curentul electric, mijloacele de transport care consumă motorină, benzină şi piese de schimb, avem de plătit întreţinerea diferitelor aparate, avem de plătit apa caldă şi cea rece, unde mai dam 110-112 milioane de lei. În concluzie, ne rămîn lunar 12-15 milioane lei. De unde, deci, să plătesc 300 milioane lei lunar, cît m-ar costa rata dacă fac un credit la bancă?"***, se întreabă, disperat, Ion Despa. Pentru patronul de la "Unic", viitorul este foarte negru. Deşi a depus cerere pentru cumpărare, nu crede că finalul va fi cel sperat. El spune că iesenii ar putea avea surpriza, foarte curînd, să nu-şi mai poată face cumpărăturile de la "Unic", pentru simplul motiv că acesta nu va mai exista.

Magazinul Unic se întinde pe un spaţiu de 1380 mp, pentru care se plăteşte acum o chirie lunară de 20 milioane de lei

Angelica Palade crede că legea îi avantajează pe întreprinzători

Patroana societătii SC Ame SRL (zona Tudor Vladimirescu), ***Angelica Palade***, a închiriat de la Primărie numai 20 de metri pătrati. Dar pentru a-i cumpăra chiar şi pe acestia, tot va trebui să apeleze la un împrumut bancar. Avînd ca activitate principală prestări servicii - reparaţii încălţăminte, Angelica Palade ne-a declarat că noua lege privind posibilitatea de achizitionare a spatiilor de către actualii chiriaşi este foarte avantajoasă pentru micii întreprinzători. ***"Chiar am depus cerere pentru cumpărarea spaţiului pe care îmi desfăşor activitatea. Altă soluţie nu găsesc. Cu gîndul de a cumpăra spaţiul am şi licitat în 1996. Cred că este o lege binevenită pentru micii întreprinzători. Oricum, dacă se pleacă de la 2.000.000 lei pe metru pătrat este o sumă mare, în condiţiile în care avem foarte puţini clienţi care se zgîrcesc şi pentru o mică reparaţie la tocul pantofului. Nu se poate rămîne la stadiul actual, trebuie să facem ceva să progresăm, pentru că nu este deloc convenabil să plătesc chirie 2 milioane de lei pe un spaţiu atît de mic, iar alţii plătesc 3 milioane de lei pe spaţii cu mult mai mari"***, ne-a mai spus Angelica Palade.

Nu cred că există 2% comercianţi în oraşul Iaşi care să poată să achite pe loc

Administratorul firmei SC "Hora" SRL (din Bucsinescu), ***Constantin Creţu***, consideră că această lege face o discriminare, dacă sînt luati în calcul cei care au luat spatii de la FPS. Nemultumirea lui Constantin Cretu constă în faptul că noua lege îi obligă pe patroni să plătească toti banii odată. ***"Cei care au primit spaţii de la FPS au avut voie să cumpere în sistem leasing sau în rate, iar nouă ni se cer banii pe loc. Nu cred că există 2% comercianţi în oraşul Iaşi care să poată să achite pe loc. Ca să păstrez acest loc, sînt obligat să iau bani din bancă"***, a mai precizat administratorul firmei "Hora". În prezent, Constantin Cretu plăteşte 6 milioane de lei pe lună pentru un spatiu de 154 metri pătrati. Partea bună a legii, în viziunea patronului firmei "Hora" (Restaurantul Şark), este faptul că celor care îşi vor cumpăra spatiile le vor fi scăzute investitiile. ***"La ora actuală, cînd oraşul moare încet, încet din cauza sărăciei, nimeni nu va reuşi să cumpere fără sacrificii mari: vinderea apartamentului sau a maşinii sau realizarea unui credit la bancă. În concluzie, nu am de unde să iau 400-500 de milioane pentru această investiţie"***, spune Constantin Cretu.

Restaurantul Şark din Bucşinescu

Patronul unei alimentare ar prefera să rămînă chiriaş

Patronul magazinului cu profil alimentar SC Rozelor SRL (zona Podu-Roş), ***Victor Asaftei*** **(foto)**, spune că Primăria ar trebui să îi ofere posibilitatea de a plăti în continuare chirie, deoarece nu are posibilitatea să cumpere spaţiul. ***"Să nu mă scoată imediat la licitaţie, dacă nu am cu ce plăti, din moment ce 7 ani am fost corect şi am plătit chiria la zi. La cei 360 de metri pătraţi pe care îi ocup, la un preţ de 2 milioane de lei pe metru pătrat cît se zvoneşte că ar fi, mi-ar trebui 720 de milioane de lei. La bancă trebuie să demonstrezi că eşti rentabil şi că poţi plăti, deci este dificil să iei un credit"***, a mai spus Victor Asaftei.

A depune cerere acum, înainte de a şti care este valoarea spaţiului, mi se pare o greşeală

Administratorul firmei SC MVA ENEA SNC (amplasată în clădirea Restaurantului Cotnari), ***Mircea Anghel***, crede că primul pas pe care ar trebui să îl facă Primăria ar fi evaluarea spatiului pe care îl detine, pentru a sti de la ce pret se pleacă. ***"A depune cerere acum, înainte de a şti care este valoarea spaţiului, mi se pare o mare greşeală. Trebuie să îmi fac un calcul, nu mă pot arunca aşa cu cerere de cumpărare la cei 1000 de metri pătraţi de care dispun. Spaţiul acesta este construit prin '61-'62 şi este afectat de cutremur, elemente obligatorii care trebuie avute în vedere de către comisia de evaluare. Îmi închipui că Primăria îmi va cere 1 sau 2 miliarde, ceea ce este enorm. Deci nu mă pot pronunţa înainte de cunoaşterea valorii reale a spaţiului pe care vreau să îl cumpăr"***, ne-a declarat Mircea Anghel. **(Liviu MAGURIANU, C. HURDUBAIA)**

Firmele care se ocupă de producţie sînt dezavantajate de noua lege

■ *dacă nu au bani să-şi cumpere spaţiile, patronii acestora pot pierde contractele în desfăşurare, iar falimentul nu ar fi foarte departe*

Dan Cîrlan, managerul firmei de confecţii textile Lynx

Vînzarea spatiilor comerciale de către Primărie a ridicat, în rîndul chiriaşilor, diverse probleme. Pe lîngă timpul scurt în care trebuie depuse cererile si lipsa de bani lichizi a majorităţii firmelor care stau cu chirie într-un spatiu al Primăriei, agentii economici se confruntă şi cu alte probleme, mai ales cei care efectuează activitate de productie. ***"La un spaţiu mai mare, de minimum 100 de metri pătraţi, cît sînt necesari unei activităţi de producţie, suma pe care trebuie să o achite un agent economic este foarte mare, de ordinul sutelor de milioane. Dacă nu am bani să-i dau pentru spaţiu şi Primăria decide că îl va vinde altcuiva, contractele pe care le am în desfăşurare se pot pierde, pentru că firma mea nu mai are unde să-şi desfăşoare activitatea. Asta înseamnă bani pierduţi, materiale consumate, iar dacă nu îmi mai onorez contractele încheiate, nu se ştie dacă pot să-mi plătesc şi muncitorii. În lege nu sînt prevăzute astfel de situaţii"***, a declarat ***Mihai Anghelache***, patronul societătii "Vacanta" SRL, care se ocupă cu productia în domeniul textilelor. Majoritatea agentilor economici care desfăşoară activitate de productie au investit foarte multi bani în tehnologie, utilaje, materie primă; astfel, posibilitatea de a avea toti banii pentru cumpărarea spatiului unde stau cu chirie este destul de redusă. ***"Ca să plătim, ar trebui ori să luăm un credit, ori să vindem din active, dar nici una din soluţii nu este convenabilă. Cu un credit cu dobîndă de 50%, m-ar ajunge dublu. Cred că o soluţie pentru producători ar putea fi să avem posibilitatea de a plăti în rate, pe măsură ce avem banii"***, consideră Corneliu Paraschiv, administratorul firmei AlfaTex, din Păcurari.

Dan Cîrlan, managerul firmei de confectii textile Lynx, apreciază că legea "împroprietăririi" chiriasilor este favorabilă celor care si-au dezvoltat afacerile si au ajuns la un stadiu în care au posibilitatea să îşi cumpere spatiul. Dan Cîrlan ne-a declarat: ***"Consider că legea trebuia să fie mai elastică şi să permită un mecanism de vînzare în rate sau leasing, aşa cum este permis în Legea privatizării, pentru activele aparţinînd societăţilor cu capital de stat. De asemenea, ar fi trebuit ca preţul stabilit de expertiza de specialitate să fie preţul de vînzare. După ce expertul îşi formulează punctul de vedere, nu mai este nimic de negociat. Negocierea cu Primăria după această expertiză este extrem de periculoasă. Nici nu vreau să mă gîndesc că voi ajunge la negociere faţă în faţă cu primarul sau cu domnul Giubernea, şi, în general, cu personalul de la DAFIS, pe care l-am criticat de atîtea ori. În nici un caz nu mă gîndesc să dau 500 de milioane pentru un spaţiu pe care îl deţin în zona a treia, dincolo de CUG"***. Cu acesti bani, spune Dan Cîrlan, ar prefera să îşi cumpere un spatiu mult mai bun, cu tot cu terenul aferent. **(Alina CORDUNEANU, Liviu MĂGURIANU)**

Pagină coordonată de Gynella PARFENIE

Monitorul
Financiar

NOUTĂȚI ECONOMICE

9001 lei pentru un dolar

Cursul de schimb al monedei naționale a deschis săptămîna în creștere, cotațiile trecînd de nivelul de 9.000 lei/dolar. Prin această creștere, dolarul a reușit în doar o săptămînă să crească în comparație cu leul cu 0,8%, însă directorul Direcției Comunicare a BNR, *Adrian Vasilescu*, declară că ***"pînă la sfîrșitul lunii nivelul de 2% al deprecierii monedei naționale nu va fi, probabil depășit. Piața valutară se caracterizează atît prin stabilitate, cît și prin imprevizibil, și nici o săptămînă nu seamănă cu alta".***

După o deschidere la 8.980-9.000 lei/dolar, cursul a urcat, în două ore de tranzacții, la 9.000-9.015 lei/dolar. ***"Se cumpără valută. Cred că la sfîrșitul zilei s-ar putea să vedem cotații de peste 9.000 lei/dolar pe partea de cumpărare"***, a apreciat dealerul unei bănci.

Pe piața monetară, ratele dobînzilor se situau la 65-70%, dar este nelichidă, cu puține tranzacții.

Pe piața caselor de schimb ieșene, situația era ieri calmă, cu cererea de valută echilibrată cu oferta, cursul de cumpărare fiind între 8.880 - 8.970 lei/dolar, iar cursul de cumpărare variind între 9.030 - 9.100 lei/dolar. **(C.S.)**

S-a deschis cea mai extinsă autoservire din Iași

Pe o suprafață de peste 1.000 de metri pătrați societatea comercială "Alimentara" SA Iași a inaugurat ieri cea mai mare autoservise din Iași și una dintre cele mai mari din țară.

De ieri, în autoservirea de la parterul Halei Centrale ieșenii pot găsi peste 10.000 de produse alimentare și produse nealimentare complementare (detergenți etc.).

După cum ne-a declarat *Augustina Bușilă*, director comercial la societatea comercială "Alimentara" SA din Iași, ***"sperăm ca prin produsele comercializate prin autoservirea noastră să satisfacem doleanțele și, de ce nu, mofturile cîtor mai mulți clienți. Avem produse atît autohtone, cît și importate pentru toate gusturile și toate buzunarele. Aici, adaosul comercial nu depășește 12%".***

Noua autoservire de la parterul Halei Centrale este compartimentată în mai multe raioane specializate pe o anumită categorie de produse. Astfel, la raionul de bere se pot găsi sortimente de la cele mai ieftine la cele mai scumpe, la raionul de paste făinoase cumpărătorii pot alege dintre 100 de sortimente de paste pe cele care le satisfac cel mai bine gusturile și bugetul.

Pentru clienții care nu au timp să gătească, autoservirea de la Hala Centrală oferă o gamă largă de preparate congelate cum ar fi cartofii pentru prăjit sau produsele din pește congelat, precum și produse instant care pot fi pregătite în cîteva minute. **(Carmen APETREI)**

Sărăcia bugetară dictează prețuri mari

Suprataxa pe importuri, mărirea accizelor la țigări și băuturi, precum și aplicarea TVA-ului pentru tipărituri, care ar trebui să aducă sume importante la bugetul de stat au provocat reacții negative în rîndul importatorilor și exportatorilor, al editurilor, cît și între oamenii de afaceri și micii întreprinzători. Guvernul a adoptat, în ședința de sîmbătă, proiectul de rectificare a Legii bugetului de stat pe 1998. Pentru a determina creșterea veniturilor bugetare, Executivul a hotărît introducerea unei suprataxe de 3% pentru toată plaja produselor de import. Se estimează că această măsură va suplimenta veniturile bugetare cu 700 miliarde lei în acest an. S-a hotărît și renunțarea la exceptarea de la TVA a hîrtiei pentru tipărituri (cărți, ziare), urmînd ca pentru acestea, cu excepția manualelor școlare, să fie aplicată cota redusă a TVA de 11%. Această prevedere va spori veniturile bugetare cu circa 100-150 miliarde lei, a apreciat, sîmbătă, Daniel Dăianu, Ministrul Finanțelor.

Soluția găsită de finanțiști pentru "cîrpirea" bugetului pare a fi, într-o oarecare măsură, combaterea viciilor lumești. Consumatorii de băuturi spirtoase, dar și fumătorii au astfel ocazia de a scăpa de aceste vicii sau vor fi nevoiți să aloce mai mulți bani din bugetul lor personal. Însă, departe de aceste "măsuri pentru sănătate", decizia Guvernului de a majora accizele la băuturi și țigări, ca și aplicarea unor taxe mai mari importurilor, lovește în primul rînd în populația consumatoare, dar și în producători și importatori. Astfel, acciza unitară la țigările cu filtru va fi de 8 ECU (în loc de 4 ECU), iar la băuturile spirtoase acciza va fi de 220 ECU/hl. Deoarece proiectul de rectificare a Legii bugetului de stat pe 1998 adoptată de Executiv nu a apărut în Monitorul Oficial, producătorii nu au făcut nici un demers pentru a modifica prețurile. ***"Consider că normal ar fi fost să se mărească accizele numai la importatori. Avînd în vedere faptul că la ora actuală fabricile de spirtoase lucrează la 60% din capacitatea anuală, această creștere ne va afecta și mai mult. Făcînd un calcul, prețul băuturilor spirtoase va crește cu cîteva mii de lei pe litru. Acest lucru va afecta în primul rînd pe consumatori, care nu își vor mai permite să cumpere băuturi, ceea ce va influența negativ vînzările noastre. În final însă, tot statul va pierde, deoarece firma nu va avea de unde să plătească accizele respective"***, este de părere ***Ioan Țugui***, contabil șef al firmei Alfincool. Faptul că cel care cumpără va fi afectat în final de creșterea accizelor este susținut și de ceilalți producători. ***"Această măsură va duce, în primul rînd, la o creștere a prețului, iar cum puterea de cumpărare a românilor este și așa scăzută, vînzările vor scădea. Pînă la urmă, consumatorul va fi cel mai afectat. Pe de altă parte, efectul acestor majorări va fi greu de suportat și de unitățile producătoare. N-am făcut încă un calcul exact cu cît se va mări prețul produselor"***, a declarat ***Constantin Botezatu***, director comercial la societatea ieșeană Vinia SA. În cazul în care producătorii ar dori să nu crească prețurile cu mult, soluția ar fi una cu efect negativ asupra întreprinderii. ***"Există în acest caz două direcții: pot păstra prețurile mai mici, dar asta înseamnă să-mi reduc profitul, sau majorarea accizei se va reflecta în prețul produsului, ceea ce îl afectează pe consumator"***, a explicat ***Stelian Amarandei***, director al fabricii de Țigarete Iași. **(Laura PĂDURARU, Alina CORDUNEANU)**

Pro și contra metodei

Mihai Ionescu, secretarul general al Asociației Naționale a Exportatorilor și Importatorilor: ***"Măsura introducerii suprataxei de 3% la importuri va conduce la creșterea deficitului comercial al României, iar costurile de producție se vor mări pentru mărfurile care înglobează materii prime de import. Cred că volumul importurilor se va reduce cu 5-10%".***

Alin Theodor Ciocârlie, director executiv al Asociația Oamenilor de Afaceri: ***"Mărirea accizelor și a unor taxe este o măsură dictată de sărăcie și adoptată în condiții aproape de disperare. Dacă nu se va elabora o strategie coerentă de relansare a economiei, populația și agenții economici vor fi obligați să suporte, în mod nejustificat, sacrificii care nu conduc nicăieri".***

Ion Bogdan Lefter, președintele Asociației Scriitorilor Profesioniști din România: ***"Prețul cărților va crește cu aproximativ 15%. Ne-am fi așteptat mai degrabă ca Guvernul să autorizeze în sfîrșit deducerea TVA-ului pentru editori, ceea ce ar fi dus la scăderea prețului cărții și, deci, la încurajarea culturii scrise și a lecturii în România".***

Adrian Vasilescu, directorul Direcției Comunicare a BNR: ***"Rectificarea nu a însemnat o opțiune, ci o cerință stringentă în condițiile în care numeroase întreprinderi nu vor să-și plătească datoriile către stat, iar multe alte întreprinderi nu pot să o facă, indiferent cîtă bunăvoință ar avea".***

Radu Teslaru, președintele Asociației Societăților cu capital privat de Industrializare a Cărnii: "Introducerea taxei de 3% pentru importuri va avea, în industria cărnii, un efect de protecție a producătorilor interni. Nu se vor înregistra majorări de prețuri în cazul produselor românești din carne. Ponderea de carne-materie primă din import este mică, din cauza taxelor vamale mari, de 25 pînă la 60%. Va crește în schimb prețul produselor finite din import".

1500 de titluri de stat pentru ieșeni

■ *acestea pot fi răscumpărate numai după 6 luni, dar se pot lua și certificate "la purtător"* ■ *la un milion investit dobînda este de 227.500 lei*

Ieșenii își vor putea investi din nou economiile în certificate de depozit cu dobîndă ale statului. Ministerul Finanțelor va pune în vînzare pe data de 10 septembrie, prin intermediul Casei de Economii și Consemnațiuni, noi titluri de stat. Județului Iași i-au fost repartizate doar 1.500 de astfel de titluri, cu o mie mai puține față de ultimele două emisiuni. ***"Acestea au fost repartizate în unitățile cu spațiu mai mare pentru a evita aglomerația. Fiind însă puține, lumea se va înghesui probabil încă de dimineață, așa cum a făcut și la emisiunile anterioare de titluri de stat"***, ne-a precizat ***Enuță Bulbuc***, director adjunct al sucursalei CEC Iași. Concret, la Sucursala ieșeană sînt repartizate 1.000 de certificate, la Agenția CEC "Piața Unirii" 300, iar la Sucursala Pașcani doar 200. Această emisiune de certificate de depozit cu dobîndă ale statului aduce cu sine cîteva noutăți. În primul rînd, termenul pînă la scadența titlurilor s-a dublat, acestea putînd fi răscumpărate după 182 de zile, adică la 11 martie 1999. De asemenea, certificatele se vor vinde în regim nominal, pe baza buletinului de identitate și în premieră, la purtător. Acestea din urmă au avantajul că pot fi transmise de la o persoană la alta. Există însă și riscuri, în cazul pierderii unui certificat la purtător acesta neputînd fi înlocuit. Oricine se prezintă cu chitanța la sucursala sau agenția de unde a fost luat este considerat proprietarul certificatului. Valoarea unui certificat a rămas un milion de lei. Rata anuală a dobînzii este fixă, fiind de 45%, rămînînd cu cîteva procente mai mare față de dobînda actuală practicată de bănci. Trebuie menționat că această dobîndă nu este impozabilă, așa cum este la depozitele bancare. Important este faptul că viitorii posesori de titluri de stat nu le vor putea răscumpăra înainte de scadență. În aceste condiții, fiecare certificat cu dobîndă al statului, va "produce" după șase luni un cîștig de 227.500 lei. **(Laura PĂDURARU)**

Matematica de clasa a treia este cel mai scump manual

■ *acesta costă 24.000 lei, în timp ce restul prețurilor variază între 7.000 lei și 17.000 lei*

Ca la fiecare început de an școlar, pe lîngă pixuri, caiete și ghiozdane, fiecare școlar își pregătește și manualele după care va învăța. Recent, s-a anunțat că, la unele școli, manualele pentru liceu vor trebui să fi cumpărate de către școlari, pentru că nu sînt suficiente fonduri pentru distribuirea lor gratuită și tipărirea a întîrziat. Cei mai loviți de această decizie par a fi totuși elevii de liceu, unde un manual costă între 5.000-7.000 lei fiecare, iar necesarul de manuale este între 10-15 bucăți. Astfel, un elev de liceu ar trebui să cheltuiască între 50.000 și 60.000 lei. Pentru clasele primare, odată cu reeditarea manualelor și odată cu apariția a tot felul de manuale alternative, prețul acestora a crescut de la an la an, iar costurile acestora sînt suficient de mari. Astfel, prin rafturile magazinelor se mai găsesc rătăcite doar cîte o "Citire" de clasa a IV-a, la prețul de 2.200 lei, restul manualelor pentru cei din clasele I-IV costînd, în medie, de la 10.000 lei la 17.000 lei. Astfel, părinții elevilor din ciclul primar trebuie să scoată din buzunar circa 40- 80.000 lei (dacă sînt cîte patru-cinci manuale de cumpărat). "Recordul" prețurilor la cărți l-a stabilit, în acest fel, tot un manual pentru cei mici, respectiv Matematica pentru clasa III, care "valorează" 24.000 lei. "Monștrii" care sperie însă buzunarele părinților porniți la cumpărături sînt caietele speciale cerute la clasele primare, pe lîngă manualele alternative. "Pe lîngă multele jocuri care le sînt cerute copiilor la școală, o pondere mare în suma mare care se cheltuie pentru școlari o au și caietele speciale de tot felul", afirmă vînzătorii. Astfel, pentru fiecare caiet de acest fel, din bugetul familiei se mai scad cîte 7.500-10.000 lei. **(A.C.)**

Vînzarea creanțelor va da roade abia anul viitor

■ *analiștii sînt sceptici cu privire la impactul vînzării creanțelor statului asupra bugetului pe acest an*

Măsura luată de ministrul Finanțelor privind vînzarea creanțelor statului, în încercarea de a recupera din datoriile pe care le au societățile la buget, este bună, dar va avea puține șanse de reușită în acest an, apreciază analiștii economici.

"Măsura este bună, dar 1998 a venit mult prea tîrziu. Nu am prea mari speranțe în rezolvarea unor situații de vînzare a unor creanțe, în acest an. Probabil că măsura va avea un efect benefic în bugetul pe 1999", a declarat ***Adrian Vasilescu,*** directorul Direcției Comunicare a BNR.

"Principial, vînzarea creanțelor este o inițiativă bună, dar mare lucru nu va aduce în acest an. Nu văd de ce nu a fost aplicată mai devreme. Nu cred că lucrurile se vor mișca suficient de repede pînă la sfîrșitul acestui an", a apreciat analistul economic al unei societăți de brokeraj străine care operează pe piața din România.

Analistul citat a afirmat că succesul vînzării creanțelor statului va depinde de felul cum se va întocmi lista societăților care ar putea intra sub incidența acestei măsuri.

De asemenea, va conta foarte mult poziția FPS, care, în cazul în care datoriile vor fi schimbate în acțiuni, ar putea să piardă pachetul de control în societățile respective, a menționat sursa citată.

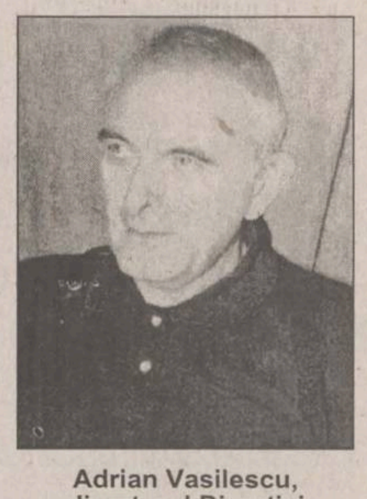

Adrian Vasilescu, directorul Direcției Comunicare a BNR, crede că această măsură a venit prea tîrziu

BURSA DE VALORI BUCUREȘTI - TOP 50 - 7.09.1998

Denumire societate	Pr.med.	Var	Desc.	Inch.	Nr. act.	Val. totala (lei)	52Max	52Min
ALRO SLATINA	36436.35	1	36100	36600	13561	494,113,400	80000	25000
NAVROM GALATI	5166.16	4	5000	5000	54130	279,644,050	6650	3250
BERCENI BUCURESTI	827.16	1	820	820	297386	245,986,550	1100	570
AZOMURES TG.MURES	604.55	23	610	610	401953	243,001,630	3250	330
ANTIBIOTICE IASI	1404.97	0	1400	1390	114823	161,323,200	8150	1170
TERAPIA CLUJ-NAPOCA	8034.11	-1	8000	8050	19850	159,477,150	18000	6800
SICOMED BUCURESTI	1130.71	-2	1150	1120	119216	134,798,630	2100	1110
ARCTIC GAIESTI	1918.19	7	1850	1880	50971	97,772,060	7250	1430
OLTCHIM RM.VALCEA	723.77	5	680	750	124587	90,172,330	4900	460
AUTOMOBILE DACIA PITESTI	436.27	4	425	433	195952	85,487,289	3000	361
MOPAN TG. MURES	1700.30	6	1560	1800	45625	77,576,110	1850	400
COMP.HOTELIERA INTERCONTINENTAL	938.95	0	910	920	81890	76,890,400	7800	810
ALIMENTARA CLUJ-NAPOCA	1330.24	2	1300	1350	52420	69,731,200	1800	360
BANCA TRANSILVANIA CLUJ	2389.96	0	2400	2400	26950	64,409,350	12000	2200
ELECTROAPARATAJ BUCURESTI	965.29	-1	970	960	54555	52,661,350	1800	650
POLICOLOR BUCURESTI	3577.99	2	3500	3650	13374	47,852,050	8900	3000
COMPA SIBIU	888.87	6	830	860	43963	39,077,380	2400	650
OIL TERMINAL CONSTANTA	690.75	-1	700	680	48006	33,160,200	1500	600
IMSAT BUCURESTI	6049.21	-1	6100	5950	4583	27,723,550	22100	5700
BERMAS SUCEAVA	1072.23	-4	1060	1040	24279	26,032,710	3500	411
CIPROM PLOIESTI	484.71	9	410	450	46364	22,472,950	1400	367
DOROBANTUL PLOIESTI	1813.86	7	1700	1850	11763	21,336,490	7000	1210
AEM TIMISOARA	21274.83	5	20500	22000	715	15,211,500	52000	6550
EMA PIATRA NEAMT	967.55	0	970	910	10951	10,595,590	2000	500
PETROLSUB SUPLACU DE BARCAU	1209.34	0	1210	1200	8479	10,253,990	1890	950
CHIMOPAR BUCURESTI	13918.90	14	13100	14400	688	9,576,200	18500	7000
ELCOND ZALAU	997.53	5	1000	980	8768	8,746,300	1980	620
INTERNATIONAL SINAIA	1547.65	5	1550	1600	5010	7,753,730	1950	1000
ARTROM SLATINA	2054.39	-7	2100	2050	3418	7,021,900	14200	2000
CARBID-FOX TARNAVENI	443.03	-4	443	450	14907	6,604,185	4950	400
MOPARIV RAMNICU VALCEA	501.37	4	480	520	12834	6,434,550	990	360
MORARIT PANIFICATIE GALATI	927.15	0	930	930	5289	4,903,720	1480	410
RULMENTUL BRASOV	270.95	0	275	275	17908	4,852,160	880	180
AEROSTAR BACAU	3674.00	-10	3750	3650	1250	4,592,500	10000	3500
AMONIL SLOBOZIA	154.10	-3	155	157	28269	4,356,240	1450	150
U.C.M. RESITA	3554.84	-6	3650	3500	1156	4,109,400	10000	3500
OTELINOX TARGOVISTE	3318.18	2	3200	3400	1100	3,650,000	41500	3200
NAVOL OLTENITA	224.95	1	222	221	10651	2,395,897	1300	200
SIDERTRANS CALARASI	273.00	-2	275	270	8000	2,184,000	650	245
NETEX BISTRITA	460.26	-2	450	465	4620	2,126,380	1200	380
SILCOTUB ZALAU	8891.18	9	8400	8300	238	2,116,100	17000	4750
COMP. ENERGOPETROL CAMPINA	12223.39	-7	12200	12200	171	2,090,200	28200	6000
ALBAPAM ALBA IULIA	973.35	-2	980	970	2094	2,038,200	1330	450
ARMATURA CLUJ-NAPOCA	905.24	6	910	900	2100	1,901,000	6150	710
BANCA ALBINA BUCURESTI	16100.00	-1	16100	16100	100	1,610,000	38000	12300
CARBOCHIM CLUJ-NAPOCA	9040.00	0	9000	9100	165	1,491,600	15500	4600
SANTIERUL NAVAL CONSTANTA	3043.93	-3	3150	3000	445	1,354,550	30000	2700
CERCON ARIESUL CAMPIA-TURZII	337.10	0	332	334	3784	1,275,595	14000*	261
SINTEZA ORADEA	285.83	-1	286	280	4206	1,202,208	1900	220
STRATUSMOB BLAJ	150.52	9	151	148	7750	1,166,500	900	133

PIAȚA EXTRABURSIERĂ RASDAQ, TOP 50 - 7.09.1998

Societatea	Volum tranzacții	Preț mediu	Preț închidere	Valoare tranzacții	Var. (%)
TITAN (744)	1,075,568	5,999.92	6,000	6,453,325,800	0.04
INTEX BRASOV (1088753)	793,534	1,399.41	1,400	1,110,476,200	0.09
ROMCIM BUCURESTI (328750)	12,942	49,915.66	50,000	646,008,500	2.34
PANVITAN (338029)	19,257	29,975.49	26,000	577,238,000	15.29
GRANDEMAR (200947)	211,551	2,625.67	2,200	555,462,100	14.01
LIPSCA (361226)	152,000	2,901.32	3,000	441,000,000	-1.95
TURBOMECANICA BUCURESTI	11,333	36,272.66	36,500	411,078,000	0.76
EUROS TRADING (445947)	14,600	25,544.00	25,544	372,942,400	30.99
DELTAPAN (2360901)	312,426	698.47	700	218,219,300	0.53
LIBRARUL (71370)	208,108	1,000.00	1,000	208,108,000	-2.08
ROMCIF (932314)	95,998	2,000.00	2,000	191,996,000	0
CHIMFOREX PLEASA (1300600)	7,232	25,500.00	25,500	184,416,000	0
TITAN MASINI GRELE (335928)	5,914	30,371.51	30,400	179,617,100	153.1
MOLDOCIM (2064663)	13,044	9,957.39	10,000	129,884,200	-0.93
TIMKEN-ROMANIA (3196778)	5,410	22,985.21	22,000	124,350,000	-0.04
METECOM SA (640867)	63,978	1,901.33	2,000	121,643,600	11.84
DUCTIL (1154610)	168,648	680	680	114,680,640	1.28
CARTIMPEX (201543)	58,588	1,900.00	1,900	111,317,200	5.56
IPA (1570298)	66,280	1,400.00	1,400	92,792,000	0
TEHNOFRIG (202212)	14,057	5,499.55	5,500	77,307,200	1.84
SANEX (199028)	56,281	1,330.88	1,300	74,903,400	-0.61
ARMEDICA (1200929)	30,830	2,123.56	2,100	65,469,350	-2.95
CARB (1103055)	2,575	19,106.80	19,000	49,200,000	-20
NEFERAL (477841)	283,044	169.7	160	48,033,540	6.06
COMRIMET (1650060)	4,116	10,769.19	15,000	44,326,000	19.66
VALMETEX RAMNICU VALCEA (1472630)	72,975	597.96	600	43,636,250	12.49
IUS BRASOV (1109309)	51,980	791.53	770	41,143,870	2.8
ASIGURAREA ROMANEASCA (ASIROM)	3,486	11,456.68	12,500	39,938,000	4.15
PETROMIDIA (1860712)	5,805	6,494.64	6,600	37,701,400	4.49
IAR BRASOV (1132930)	3,084	10,755.21	9,500	33,136,800	-1.98
ALIMENT CONEX (1888381)	799	40,000.00	40,000	31,960,000	7.32
RULMENTI BARLAD (2808089)	5,477	5,700.00	5,700	31,218,900	-1.34
ROLAST (129154)	27,914	979.18	970	27,332,790	-2.35
COMPREST (421220)	23,258	1,045.18	1,100	24,308,800	32.3
BRAICONF (2266085)	12,319	1,875.38	1,900	23,102,800	9.76
AL-COMSIB (2455050)	7,028	3,251.94	3,200	22,854,600	0.51
COMVEX (1909360)	1,151	17,415.29	17,500	20,045,000	-2.54
TRAIAN (2239480)	2,682	7,034.90	7,000	18,867,600	-0.92
APCOM SELECT (1196739)	706	26,500.00	26,500	18,709,000	-0.93
ANA-IMEP PITESTI (128396)	19,000	983.04	980	18,677,760	-0.58
SOCEP CONSTANTA (1870767)	10,093	1,809.39	1,800	18,262,200	-2.64
CAPITOL (1572221)	630	28,685.71	28,000	18,072,000	4.03
ARGES (129456)	6,000	2,800.00	2,800	16,800,000	-5.1
COMALIMETEX (556953)	19,275	851.78	870	16,418,050	0.21
ALIMENTARA (1961377)	18,440	879.61	860	16,219,990	0.71
ALPROM (1541764)	1,269	11,866.04	13,500	15,058,000	-1.5
ULPIA REGHIN (1234778)	4,936	3,000.00	3,000	14,808,000	0
TIME COM (1208809)	10,896	1,300.00	1,300	14,164,800	-7.89
ALIMENTARA (2113049)	5,988	2,300.00	2,300	13,772,400	0

DOBÎNZI ANUALE ACORDATE DE BĂNCILE COMERCIALE LA DEPOZITELE LA TERMEN, ÎN LEI

	La vedere	1 lună	3 luni	6 luni	9 luni	1 an	Suma minimă (lei)	Comision din suma restituită
	(procente)							
Persoane fizice								
BCR	10	38	39	40	41	42	500.000	0.3
BRD*	10	37	40	41	42	43	500.000	
BANKCOOP	10	39	40	41	42	43		0.35
BANCOREX**	10	37	36	39	41	38	1.000.000	0.5
BANC POST	10	37	38	40	41	41	100.000	0.3
B. AGRICOLĂ	10	37	38	39	40	41	500.000	
B. ROMÂNEASCĂ	12	35	36	37	36	36	500.000	
CEC	10	-	-	-	-	40	100.000	
B.ION ȚIRIAC	10	37	40	39	39	47	300.000	0.3
B.BUCUREȘTI	8	35	40	42	43	44	1.000.000	
B.INTERNAȚIONALĂ A RELIGIILOR	11	39	40	39	39	47	100.000	0.2
B.ROMEXTERRA	10	40	41	42	43	44	500000	
B.TRANSILVANIA	10	36	41	44	43	41	300.000	0.35
Persoane juridice								
BCR	10	38	39	40	41	42	25.000.000	0.3
BRD	10	37	39	40	41	42	3.000.000	
BANKCOOP	10	39	39	40	41	42	15.000.000	0.35
BANCOREX	12	37	33	37	43	41		0.5
BANC POST	10	34	35	36		38	500.000	0.75
B. AGRICOLĂ	10	37	38	39	40	41	25000000	
B. ROMÂNEASCĂ	12	36	37	38	39	40	15.000.000	
CEC	12	-	-	-	-	35	1.000.000	
B. ION ȚIRIAC	10	37	40	42	43	45	5.000.000	0.3
B. BUCUREȘTI	8	30	35	36	37	46	5.000.000	
B.INTERNAȚIONALĂ A RELIGIILOR	10	39	40	39	39	37	15.000.000	0.2
B.ROMEXTERRA	10	40	41	42	43	44	10.000.000	
B.TRANSILVANIA	10	32	37	38	36	33	25.000.000	0.48

*- cu plata dobînzii lunar

** - există și depozite cu dobîndă variabilă

CURSUL VALUTAR

BĂNCI	Dolar SUA C	Dolar SUA V	Marcă germană C	Marcă germană V
BCR (tel. 230500)	8950	9050	5089	5250
BRD (tel. 213050)	8633	9060	4933	5230
BANKCOOP (tel. 211246)	8900	8950	4900	4950
BCIȚ (tel. 211740)	8950	9000	5142	5170
Banca București (tel. 212009)	8940	9100	5050	5250
Banca Agricolă	8915	9152	5109	5310
Banca Transilvania (tel. 215011)	8900	9080	4970	5250
Casele de schimb valutar	**Dolar SUA C**	**Dolar SUA V**	**Marcă germană C**	**Marcă germană V**
Olimp (tel. 215524)	8920	9030	4930	5000
ACR (tel. 112345)	8900	9100	4950	5050
Nasty Change (tel. 216383)	8950	9100	4950	5100
TAROM (tel. 115309)	8970	9090	5000	5100
International Exchange Hygeco (tel.112035)	8950	9100	4950	5100
International Exchange Conel (tel.165000)	8920	9070	4920	5100
Romania Exchange (tel.147294)	8880	9099	4950	5099
Cursurile pieței valutare	**Dolar SUA**		**Marcă germană**	
	9001		5237	

BAROMETRU FINANCIAR ■ BAROMETRU FINANCIAR

BURSA

Ieri stabilitatea cîștigată cu greu la sfîrșitul săptămînii trecute a fost conservată de ringul Bursei. Cel mai îmbucurător fenomen a fost revenirea indicilor pieței, care demonstrează că ieri scăderea valorii tranzacțiilor nu s-a mai făcut pe seama scăderilor de prețuri.

■ Indice BET: 366,95 puncte (+3,13%);

■ Indice BET C: 516,72 puncte (+1,62%);

■ Valoarea tranzacțiilor: 2,714 miliarde lei, cu 6,22% mai mică decît cea de vineri;

■ Volumul tranzacțiilor: 2,069 milioane lei (-14,4%);

■ Creșterea zilei: Azomureș, care a înregistrat ieri o creștere de 23%, după ce vineri înregistrase o creștere de 21%. Prețul mediu al acestor acțiuni a ajuns ieri la 604,55 lei/acțiune. Volumul tranzacționat ieri: 401.953 de acțiuni.

■ Cea mai mare scădere: Navlomar, care a pierdut 23% din prețul mediu, pe un volum de doar 91 de acțiuni.

RASDAQ

Valoarea tranzacțiilor a înregistrat ieri o creștere spectaculoasă, de mai mult de 100%, pe fondul creșterii prețurilor, reflectate și în indicele oficial al pieței.

■ Indice RASDAQ: 754,07 puncte (+0,44%);

■ Valoarea tranzacțiilor: 13,932 miliarde lei, cu 132,2% mai mult decît vineri, cînd valoarea totală tranzacționată în piață a fost de 6 miliarde lei;

■ Volumul tranzacțiilor: 4,96 milioane acțiuni (-28,9%);

■ Tranzacții speciale: Euros Trading 14.600 acțiuni/372.942.400 lei (25.544 lei/acțiune);

■ Creștere spectaculoasă: Titan Mașini Grele, care a urcat ieri cu 153%, ajungînd la închidere la 30.400 lei/acțiune, pe un volum de 5.914 acțiuni.

BANCA ROMÂNĂ PENTRU DEZVOLTARE

BRD

Noile dobînzi care se plătesc pentru disponibilități la vedere și pe termen începînd cu 1.07.1998 procente pe an

NR. CRT.	Disponibilități în:	CATEGORII DE CLIENȚI	PLATA DOBÎNZII SE EFECTUEAZĂ	DISPONIBILITĂȚI ȘI DEPOZITE LA VEDERE	30 ZILE	60 ZILE	90 ZILE	180 ZILE	270 ZILE	365 ZILE
1.	Lei	Persoane juridice	la expirarea termenului	11	37	38	39	40	41	42
2.		Persoane fizice	lunar	11	37	38	39	40	41	42
3.		Persoane fizice	la expirarea termenului	11	-	-	40	41	42	43
4.	USD	Persoane fizice și juridice	lunar	4	5	-	5.2	5.4	5.7	6
5.	DEM			3	3.3	-	3.35	3.5	3.55	3.75

Pentru toate operațiunile efectuate în contul dvs. de depozit, BRD nu percepe comisioane. Depozitele constituite de persoane fizice beneficiază de garanția Fondului de garantare a depozitelor în sistemul financiar.

Ziarul care stă de vorbă cu oamenii
Monitorul

Editoriale

ECONOMIC

Un paradox românesc: capitalizarea a ceea ce nu există

Supus de ani de zile rezistenței încăpățînate a ansamblului întreprinderilor de stat care au găsit în neplata datoriilor către buget și între ele – blocajul financiar – forme relativ confortabile, indirecte și "de castă" de rezistență împotriva schimbării prin restructurare și privatizare, Guvernul, în actuala formulă, a născocit un mecanism prin care speră să recupereze rapid o parte a datoriilor restante ale propriilor firme, să accelereze privatizarea și, în cele din urmă, să reducă și blocajul financiar. Este vorba despre vînzarea creanțelor fiscale asupra rău platnicilor către cine s-ar arăta dispus să-și asume riscul recuperării lor. Formula prin care problema se va rezolva în mod concret nu este încă definitivată, însă numărul posibilităților se ridică doar la trei.

Prima metodă, și cea mai vehiculată pînă în prezent, este transformarea creanțelor în acțiuni la societățile debitoare. Ea este un compromis financiar care ar fi fără nici un sens într-o economie ce funcționează pe baze normale, de piață, în speță în care funcționează legea falimentului. Aceasta, deoarece investitorii care răscumpără creanțele statului devin acționari printr-o mărire de capital social ce nu are corespondent într-o sporire a activelor sau valorii de piață a firmei. Motivele sînt legate de istoricul postrevoluționar al societăților comerciale de stat în România. În mod nomal, orice element din pasivul bilanțului contabil al unei firme reprezintă o sursă de finanțare a activelor respectivei entități economice. Or, în România a avut loc, mai ales pînă în 1996, un fenomen care a viciat acest echilibru între active și pasive, din perspectiva relației cu statul: producția pe stoc sau vînzarea fără încasarea contravalorii. Firme care produceau și, teoretic, își și desfăceau bunurile fabricate își vedeau trecute desfacerile la venituri, impozitele datorate bugetului de stat erau calculate și înregistrate la o cifră de afaceri care nu exista sau era doar teoretică, activele se "topeau", eventual rugineau fie în depozite, fie în creanțe de nerecuperat, în timp ce pasivele reprezentate de debitele fiscale se acumulau. S-a ajuns, astfel, ca unor datorii pe care statul continua să le pretindă să nu le corespundă și să nu le fi corespuns practic vreodată bunuri sau servicii efective, adică să nu fie parte a unei surse de finanțare, în sensul contabil, practic pentru nimic. Tocmai aceste datorii vor fi acum, la propunerea Finanțelor, transformate în acțiuni, prin mărirea capitalului social al firmelor emitente. Acestei măriri a capitalului social îi corespunde, însă, aceeași structură patrimonială - clădiri, utilaje etc. - ca și în cazul cînd ea nu avea loc. În mod normal, astfel de firme ar fi intrat de mult în faliment. Faptul nu a avut loc din cauza susținerii politice a sectorului de stat și constituie tocmai ceea ce vrea să recupereze în prezent guvernul, prin paradoxul capitalizării a ceea ce nu există, paradox inexistent însă din perspectivă contabilă. Este de fapt un soi de tratare a unei boli, după ce, în baza legilor economice general acceptate, organismul este deja mort. Creanțele, odată transformate de către Finanțe în acțiuni, vor putea fi vîndute, eventual pe piața de capital, unor fonduri de risc, ce vor prelua astfel controlul asupra societăților foste debitoare ale statului. Avantajul pentru eventualii cumpărători ar fi, teoretic, tocmai acela că acțiunile astfel achiziționate vor fi mai ieftine decît cele de pe Bursă sau Rasdaq, cu toate prețurile infime ale celor din urmă, ocolind mofturile și birocrația din FPS.

O altă variantă este transformarea creanțelor în obligațiuni care să fie tranzacționate pe o piață secundară, în speță tot BVB. O astfel de metodă este riscantă, din mai multe puncte de vedere: mari semne de întrebare s-ar pune cu privire la capacitatea firmelor datornice de a plăti dobînzi, dar și la asumarea riscului de către investitori, în condițiile în care nu este asigurat controlul direct asupra emitentului.

În sfîrșit, este posibilă crearea unei piețe pentru vînzarea ca atare a creanțelor statului, cu un discount ce poate merge și pînă la 90% din suma în discuție. Metoda este, teoretic, cea mai apropiată de mecanismele pieței, cumpărătorii creanțelor putînd face imediat ceea ce nu a avut statul curajul să facă ani de zile, anume declararea firmei în faliment. Avantajele ar veni din două direcții. În primul rînd, creditorii ar avea drept de preemțiune asupra acționarilor în recuperarea banilor investiți, iar cumpărarea ieftină a drepturilor statului i-ar încuraja să lichideze rapid, vînzînd activele, sau să pună pe picioare firma continuînd afacerea, rezultatul fiind un fel de restructurare pivată a economiei.

Indiferent care mecanism va fi utilizat, important și avantajos pentru economie, în general, rămîne că statul va proceda la un soi de executare silită, fie și indirectă, a datornicilor; că va spori ponderea capitalului privat în economie; că procesul de restructurare va fi accelerat; că se va putea da un impuls real, nu prin vizite protocolare, pieței de capital; că, într-un fel sau altul, se ajunge la privatizatare, Ministerul Finanțelor forțînd pe căile proprii mîna celui al Privatizării, în mare parte vinovat de starea economică jalnică în care ne aflăm; că, în sfîrșit, se schimbă ceva, fie și cu forța, în politicile economice din România. **(Sorin MOISĂ)**

SPORT

Cît îl va mai ține curajul pe Pițurcă?

După primele trei meciuri ale naționalei sub conducerea lui Victor Pițurcă, fostul barbugiu are o presă mai mult decît favorabilă. Deși contestat la numire de mai toată lumea, Pițurcă pornește cu un bilanț foarte bun: un meci nul cu Norvegia, învingătoarea Braziliei la "Coupe du Monde", un start mai mult decît reconfortant în preliminariile "Euro 2000" (7-0 cu Liechtenstein) și un egal prestigios cu Germania, campioana Europei, pe teren neutru. Dușmanii neîmpăcați ai noului selecționer au, cu siguranță, argumente în sprijinul topirii entuziasmului: într-adevăr, Germania nu mai este echipa de altădată, după eliminarea rușinoasă de la Mondiale în fața Croației, iar despre Liechtenstein n-are sens să vorbim. Cît despre Norvegia, fosta echipă a lui Eigil "Drillo" Olsen, a sfeclit-o urît de tot chiar în primul meci al preliminariilor europene, fiind umilită pe teren propriu de modesta echipă a Letoniei.

Calea de mijloc fiind întotdeauna aurită, credem că nu este, încă, acum[illegible] să-l ridicăm în slăvi pe Pițurcă, dar ni[illegible]minimalizăm rezultatele. Trebuie să recunoaștem cinstit și lăutărește că fostul selecționer al naționalei de tineret încearcă să schimbe din temelii vechile tipare ale echipei noastre naționale, lucru cu atît mai dificil, dacă ținem cont că tocmai acele tipare au adus "tricolorilor" României cele mai mari succese din istoria fotbalului românesc. De la Angelo Niculescu încoace (perioada anilor '70), echipei României i-a intrat în codul genetic jocul oarecum meschin, "la mica ciupeală", adică tactica apărării exacte, combinată cu pase repetate la mijlocul terenului, în scopul enervării unor adversari de valoare superioară. Și cum cărările bătătorite sînt mai sigure, antrenori care au vrut, realmente, să inducă un spirit mai ofensiv echipei (cum au fost Valentin Stănescu sau Emerich Jenei) au sfîrșit prin a reveni la "sfînta temporizare". Fostul selecționer, Anghel Iordănescu, a dus la perfecțiune această tactică, devenită tradițională, care aducea la isterie nu numai antrenorii adverși, ba chiar și presa străină. Nu întîmplător, la "Coupe du Monde", ziariștii francezi i-au botezat pe "tricolori" cu epitetul de "malins", adică șmecheri. Și totuși, așa "malini" cum sînt, fotbaliștii români au prins, în ultimul deceniu, trei turnee finale mondiale și unul european.

În aceste condiții, încercarea lui Victor Pițurcă de a schimba vechile reflexe tricolore într-o abordare mai ofensivă a jocurilor este extrem de curajoasă și plină de riscuri. Pițurcă nu s-a temut să abordeze jocul cu puternica (din punct de vedere fizic) echipă a Germaniei cu numai patru fundași (dintre care unul, Bătrînu, o improvizație pe flancul stîng) și numai ratările antologice ale lui Adrian Ilie și o neatenție defensivă de final au privat România de o victorie care, avînd în vedere potențialul fotbalului german, nu știu cînd ne va mai fi la îndemînă. Asta, în timp ce Iordănescu, încercînd să-și implanteze stilul obișnuit la o echipă eminamente ofensivă, ca Grecia, a ratat startul, remizînd pe teren propriu cu Slovenia. Să credem, oare, că zeii fotbalului sînt de partea lui Pițurcă?

Adevărul se poate afla doar în dificilele confruntări oficiale din preliminariile Euro 2000. Iar acel start cu Liechtensteinul este cît se poate de nesemnificativ.

Duminică seara, echipa Portugaliei a învins la Budapesta, cu 3-1, Ungaria, considerată ca fiind "spinul grupei". Tricolorii lui Pițurcă vor trebui, la 14 octombrie, să realizeze un rezultat similar cu cel al lusitanilor, în fața vecinilor noștri vestici, după ce, cu patru zile înainte, vor fi înfruntat Portugalia, principala rivală la calificare, chiar pe terenul acesteia. Rămîne de văzut dacă îl va mai ține și atunci curajul pe noul selecționer. Și dacă da, vom vedea cu ce rezultate! **(Nicolae GRECU)**

DATINI

Sîntă-Măria Mică

Petrică IACOV

preot

Ziua de 8 septembrie, cînd Biserica noastră serbează Nașterea Maicii Domnului, poporul român o numește Sîntă-Maria cea Mică, Sîntă-Maria-Mică sau Precista-Mică.

Prin unele părți, poporul o socotește ca ziua unei sfinte, îndeosebi de Sf. Fecioară Maria sau Sîntă-Măria-Mare. Ca și Pintilie-Călătorul, prin unele părți se socotește și această sărbătoare ca zi de hotar pentru vară. Pălăria nu se mai poate purta și cînd copiii văd pe alții cu pălării pe cap după această zi, le strigă: "A trecut Sîntă-Măria/ Să lepădăm pălăria".

"Gerul stă pînă în Postul Sîmpetrului pe ape și dă bruma, cînd sînt peatuncea brumi; apoi se rădică și se duce cu totul și tocmai între Sîntă-Mării vine iar" ("Sărbători la români", de Tudor Pamfile, București, 1997). Prin unele părți se crede că, dacă de la Sîntă-Măria-cea-Mică nu cade bruma, se împut jidovii. Fiindcă, în timpul celor trei săptămîni dintre aceste două sărbători, se întîmplă foarte rar să cadă bruma, poporul român din Banat spune astfel, ca să-și bată joc de jidovii blestemați de Maica Domnului.

Prin alte părți se fac praznice pentru răposați, iar bărbații și femeile care n-au copii merg la biserică și se închină cu multe mătănii, ca să se îndure Dumnezeu și să le dea și lor prunci, cum a dat odată bătrînilor Ioachim și Ana, născătorii Maicei Domnului. A doua zi după Sîntă-Maria-Mică, poporul serbează "Soborul Sfîntă-Mariei-Mici, în cinstea Sfinților Ioachim și Ana. Cine lucrează în această zi va suferi de lovituri. ■

TROMPETA ȘI TROMBONUL

Se va desființa admiterea în facultăți?

Ovidiu ȘIMONCA

redactor-șef Radio Nord-Est

Bacalaureatul, cu toate imperfecțiunile sale, a reușit să trieze o parte din potențialii candidați la facultate. Bacalaureatul a oprit de la înscrierea în facultăți pe acei candidați care îngroșau numărul celor care obțineau, la admitere, note sub cinci. În acest mod, concurența în facultăți a devenit mai mică, însă acolo unde au fost trei candidați pe loc a echivalat cu opt candidați în ceilalți ani. Deși concurența a fost mai mică, ultima notă de intrare nu va scădea față de alți ani. Cîștigul bacalaureatului este că a adus la justa proporție concurența în facultăți. Și încă un lucru important: indiferent de disciplină, cei care vor intra la facultate nu vor mai fi analfabeți, vor ști să scrie corect românește. Această afirmație este valabilă pentru facultățile unde nu s-au dat probe-grilă, acolo unde se poate urmări coerența conceperii unui text.

Sînt, însă, și cîteva hibe ale admiterii, dintre care cea mai importantă este că predomină, la multe facultăți, memorarea mecanică. Un alt neajuns al admiterii ține de manualele după care au învățat admitanții. Exemplul cel mai elocvent este la Istoria românilor. Manualele sînt stufoase, ilizibile pe alocuri, cu neconcordanțe între datele istorice prezentate într-o lecție și alta. Numeroase fragmente sînt scrise poetic, cu o abundență de adjective. Rolul maselor populare este supradimensionat. Din păcate, și admitanții, și profesorii care corectează alcătuiesc baremul după manual. Orice informație în plus nu se punctează.

Emoțiile admiterii au fost și anul acesta mari. Emblematică s-a dovedit figura admitantului nădușit care s-a străduit să acumuleze pe parcursul anului cît mai multe informații și care a stat cu grijă pînă cînd a primit subiectele. Anul acesta părinții au tremurat cot la cot cu admitanții. Am cunoscut la Universitatea "Al. I. Cuza" Iași o mamă care nu-și revenea nici după două ore după ce se încheiaseră probele, în timp ce domnișoara admitantă era veselă nevoie mare și spunea "ce-o fi o fi".

Într-un interviu transmis la BBC, Ministrul Educației Naționale, Andrei Marga, spunea că în România trebuie să se schimbe modul de parcurgere a unei facultăți. Andrei Marga preciza că, pînă acum, a contat cum se intră în facultate, nu cum se termină. La unele facultăți, cel mai greu examen a rămas cel de admitere. Problema învățămîntului universitar este de a renunța, în cîțiva ani, la admitere, selecția (inclusiv nepromovabilitatea) urmînd a se face în facultăți. Se preconizează ca, în viitorii ani, să conteze doar nota de la bacalaureat. Dacă se va ajunge la o concurență de doi pe un loc, vor fi acceptați toți, urmînd ca după primul an să rămînă numărul optim. Desființarea admiterii va muta accentul pe pregătirea generală din liceu. Se va micșora un coeficient de imprevizibil (acei candidați cu noroc, care nimeresc pe subiectele învățate). Toate aceste intenții se pot materializa în anii viitori. Condiția necesară pentru mutarea accentului de pe admitere pe absolvire constă într-un grad mai mare de exigență în facultate. Sînt facultăți unde plouă cu note de zece, iar în altele doza de arbitrar se află în afara pregătirii propriu-zise (numeroase examene cumpărate sau unde pila este suverană). Desființarea admiterii i-ar lăsa pe profesorii care predau în anul I stăpîni pe soarta unor tineri. Acești profesori vor decide cine rămîne student și cine pleacă. Cît de mare va fi responsabilitatea evaluării? Trecerea prin admitere reprezintă, la numeroase facultăți, o sită mai largă pentru studenți. Studentul e, astăzi, un școlar mai bătrîn, care păstrează habitudinile dobîndite în liceu, în special memorarea. Desființarea admiterii îi va obliga pe profesorii universitari să puncteze și altceva la un student (creativitate, originalitate, stil, un parcurs constant la seminar).

Îmi amintesc, cu o undă de nostalgie, cum, în facultatea pe care am urmat-o, un asistent ne considera colegii lui mai tineri. Poate această expresie nu se potrivea pentru toți studenții (intervenea și un grad de curtuoazie stimulativă), dar imaginea unui profesor - despot, care cere doar frazele din cursul său, ar trebui să dispară. Desființarea admiterii va fi doar un capitol din reforma universitară. Cum vor arăta celelalte? Deocamdată, Andrei Marga a dus reforma din învățămînt pînă la marginea facultăților. ■

ÎNVĂȚĂTURA DE MARȚI

Micul incendiu ecumenic de la București

Laurențiu MELINTE

redactor TV

La Congresul mondial al religiilor de la București, de la sfîrșitul lunii august, Serviciul de Pază și Protecție a respins zece cereri de protecție venite de la invitați. Se ajunsese la concluzia că autorii cererilor nu riscă nimic venind în România. Întîlnirea de la București a avut deviza "Pacea este numele lui Dumnezeu". Trebuie spus că ecumenismul nu a făcut victime nici printre participanți, nici în presă. Ar fi cel puțin două motive:

1. ***Insuficienta mediatizare.*** Dacă în România s-ar fi desfășurat acum turneul final al Campionatului Mondial de Fotbal, întreaga presă scrisă sau audiovizuală din România ar fi susținut evenimentul cu cel puțin un an înainte. De ce nimeni dintre cei vizați în România de întîlnirea mondială "Oameni și religii" nu a suflat nici un cuvînt presei? Ne referim mai ales la Biserica Ortodoxă Română și la surorile ei Romano și Greco-Catolică. Președintele Constantinescu (consiliat de Zoe Petre și de ambasadorul Theodor Baconski, cel mai bine văzut ambasador, în momentul de față, la Vatican) a avut inițiativa de a lansa, la întîlnirea ecumenică mondială de anul trecut de la Veneția, invitația ca România să o organizeze pe cea din acest an. Cu două săptămîni înainte de debutul întîlnirii, Biserica Ortodoxă Română nu figura, pe invitațiile trimise participanților, ca organizator alături de Președinția României și de Comunitatea catolică italiană "Sfîntul Egidiu". În plus, în cuvîntul de învățătură adresat de P.F. Teoctist credincioșilor, la Liturghia solemnă săvîrșită în ziua deschiderii întîlnirii de la București, expresia cheie a fost "poporul român ortodox".

Patriarhul Teoctist a salutat cu jumătate de gură, în cuvîntul său, deschiderea lucrărilor întîlnirii "Oameni și religii". Aceasta a arătat încă o dată că Patriarhia Ortodoxă a României a fost pusă în fața faptului împlinit de către președintele Constantinescu.

Pe de altă parte, întîlnirea mondială religioasă, organizată la Palatul Parlamentului din București, a fost privită și folosită și ca o pregătire a vizitei Papei Ioan Paul al II-lea în România, anul viitor. Problemele greco-catolicilor din Ardeal au trecut pe locul al doilea, în condițiile în care aceștia se află într-o situație conflictuală nerezolvată cu Biserica Ortodoxă Română, în privința lăcașurilor de cult neretrocedate de ortodocși.

Dincolo însă de aceste dimensiuni mediatice și diplomatice, este obligatoriu să ne oprim la cea care reclama o atenție sporită din partea comentatorilor:

2. ***Mentalitatea religioasă a românilor, mai degrabă antiecumenică.*** Poporul român nu poate fi acuzat că e insensibil la un eveniment cum e întîlnirea ecumenică de la București, pentru motivul că nu e pregătit pentru așa ceva. În România, singurii care au venit în contact mai mult de zece minute cu cei de alte confesiuni creștine sau cu cei de alte religii sînt ierarhii și profesorii universitari de teologie, care și-au făcut studiile postuniversitare în străinătate. De aceea, micul incendiu ecumenic de la București, asistat de Patriarhia Ortodoxă Română, a fost ușor de controlat. La urma urmei, toată lumea știe că poporul român este un popor ospitalier. Ospitalitatea românească a fost medicamentul care a stimulat metabolizarea națională ortodoxă a evenimentului mondial religoos din capitala României. Totuși, cei mai mulți preoți și credincioși ortodocși români îi numesc ***sectari*** pe membrii altor confesiuni decît cele ortodoxă sau catolică și ***profeți mincinoși*** pe promotorii altor religii decît cea creștină.

În acest context, trebuie salutat faptul că Patriarhul României, Teoctist, vorbește astăzi despre fraternitatea între membrii diferitelor religii, că găsește precedente de coexistență pașnică și de toleranță a poporului român față de alte religii, în istoria României, și că folosește pronumele "noi", referindu-se la ***toate*** comunitățile religioase, nu numai la cele creștine, care au avut de suferit sub comunism în România. ■

VIAȚĂ DE TELEMAN

Gugumănii politice & apolitice

Bogdan ULMU

regizor, scriitor

Exemple? Apolitice: un militar în termen a violat trei virgine! ■ Politice: Ion Iliescu a dansat în discotecile Brăilei și ritmuri moderne! ■ Apolitice: Ursul Dracula suge sîngele lui Silică! ■ Politice: ar mai trebui 40 de miliarde pentru indexarea salariilor parlamentarilor! ■ Aveți de unde alege, draci cititori! Cît o să mai citiți unul la ziar, că se măresc iar prețurile la hîrtia de gazetă și-o să faceți chetă să aflați realitatea concretă! ■ (Na, c-o iau pe versuri, fiindcă "poezie=sărăcie!") ■ Oricum, Dăianu mărește taxele la alcool, tutun, gazetă - adică, trei vicii de bază ale românului! Numai Parlamentul nu-l reduce la jumătate! Accizele pe parlamentari nu se măresc, pesemne unde Parlamentul nu-i un viciu al nostru! ■ Dacă bei Fanta Pink vei trăi senzația "unei vieți noi!" - zice o reclamă. Bine-ar fi! ■ O femeie din Brașov a căzut... cu cada! (în timp ce făcea baie). Nu numai că s-a speriat și și-a fracturat piciorul, dar acu' nu mai găsește nici săpunul! ■ Multe mai învață unii din filmele cu Stan și Bran! ■ Domne', ne-am obișnuitără cu telenovela dublată-n românește! Rău era s-o fi dublat Oana Mereuță pe... Ingrid Bergman, iar Milu Hossu... pe Orson Welles! ■ Dar așa, nu-i rău să-ți împrumuți vocea unor actori de aceeași talie... ■ Într-un film prezentat în week-end se tot vorbea de cele 7 păcate și de unul mie necunoscut: necurăția. Ăsta o fi apărut cam de cînd nu se dă apă caldă în unele cartiere... ■ O învățătoare din Ungaria, în pauza de masă a elevilor, a pus mîna pe un cuțit și-a înjunghiat opt din copii! Vezi, d'aia trebuie Universitatea maghiară, să-i mai educe p' ăștia care-o iau razna! ■ Vineri dimineață, Zaharescu și-a cerut scuze fo' trei minute c-a îndrăznit s-o cheme pe Andreea Esca așa de devreme-n platou! (adică la ora 7,30) ■ La banii pe care-i ia Esca, poți s-o inviți și la 5 dimineața, că n-are voie să refuze! Să mai terminăm cu fitele, că pe praful ăsta... ■ După pățărania lui Ilie Balaci, iată că și antrenorul constănțean e suspendat fiindcă... i-a dat un cap în gură unui tușier! ■ Domne', faceți o universitate și pentru cei din fotbal, că ăștia-s mai needucați ca maghiarii! ■ Cică se fură la noi cam 7 mașini pe zi. Hoții, patrioți, preferă Daciile! Nobil sentiment! ■ Revenind la UDMR: eu n-aș ceda șantajului! Dacă ies de la guvernare, ce?! Și PD-ul ieși, acu' f' un an, și reintră. Că nimeni nu-i fraier să stea pe tușă, cînd poate marca! ■ Moldovenii de dincolo au necazuri cu leul lor, din cauza rublei: scade, odată cu moneda rusească ■ Ce să le fac dacă le și place-n trena lui Elțîn! ■ À propos, săptămîna asta musai să se rezolve criza din Rusia! Că altfel începe război civil și vine dictatură militară! ■ Vlad Rădescu face reclamă la bere Ciuc: rău o mai duc directorii de teatru din București!... ■ În acest week-end s-au dat pe post două filme românești bune: Balanța și Dr. Poenaru. Ca să nu uităm că am avut cîndva cinematografie! ■ Doamna Bănică nu-l mai lasă pe Octavian Vintilă să facă pe amfitrionul! N-are farmec, nu-i spontan, nu-i simpatic, face pe deșteptul! Ptiu! ■ Și-apoi, nu o putea opri pe Irina Loghin, ce-i boscorodea pe niște gazetari care, ducînd lipsă de șalvari, scriseseră porcărele despre Irinuca ei! ■ Da' și gurista s-a răzbunat și a cîntat o melodie cu apropont: Doamne, la dușmanii mei! ■ A-nceput Festivalul Enescu. Urmăriți-l! ■ Un urs din Brâncovenești s-a dus la biserică! Uneori, animalele-s mai credincioase!... ■

❖ PULS ❖ PULS ❖ PULS ❖ PULS ❖ PULS ❖ PULS ❖ PULS ❖ PULS ❖ PULS ❖ PULS ❖ PULS ❖

Derectorul fabricii de doftori e-n voiaj în Ungaria

În vreme ce la fabrica de doftori e fierbere (da' nici pe departe ca-n alți ani) din cauza examenelor de admitere, despre derectorul său general s-ar zice că nici nu-i pasă de fenomenul mai-sus-menționat, el aflîndu-se în aceste momente tocmai în Ungaria, într-un voiaj efectuat la invitația unor colegi de breaslă din țara vecină. Oricum, pe chestia asta n-o să-l mai poată acuza nimeni c-a aranjat examenul pentru vreo odraslă din părinți campioni.

Perfectul ne dă o certitudine în legătură cu secolul viitor

Deși domnu' perfect stabilise pentru ziua de ieri o întîlnire cu presa la orele 13.00 trecute fix, acesta a întîrziat nițel, cam vreo jumătate de oră. Motivul l-a constituit un fel de conferință maraton, care a început pe la orele 12.00, ținută de domn' perfect în compania unei enigmatice doamne americance (de origine română), care se ocupă c-o fundație pentru ocrotirea copiilor. Interesante sînt două aspecte post-conferință: unu', că purtătorul de cuvînt al perfectului a încercat, fără sorți de izbîndă, să facă în așa fel ca ziariștii să nu vadă cu cine a întîrziat în birou șeful său, și, doi, că domnu' perfect nu i-a lăsat pe ziariști să intre din prima, ci a chemat-o pe femeia de serviciu (probabil ca să-i facă ordine în birou, nu ca să-l consilieze în probleme legate de presă). Deși aceste aspecte ar putea sugera unora dintre dumneavoastră anumite lucruri, în forul nostru interior sîntem absolut siguri că n-are cum să fie vorba despre un caz gen Monica Leuinschi, poate chiar pentru simplu fapt că nu l-am văzut niciodată pe Bill Clinton purtînd pachești colorați și sacou roșu.

Doamna de care am făcut vorbire i-a lăsat perfectului cadou un calendar cu anii 1999 și 2000, cauză din care domnu' perfect a putut constata că anul 2000 pică într-o sîmbătă. Mai demult, un scriitor și filozof franțuz, pe numele său Malraux, a băgat pe toată omenirea în ședință profețind el că: "Secolul viitor va fi religios sau nu va fi deloc". Noroc cu domnu' perfect care ne dă în sfîrșit o certitudine, deci puterea de a spera: religios ori nu, secolul următor o să pice într-o sîmbătă.

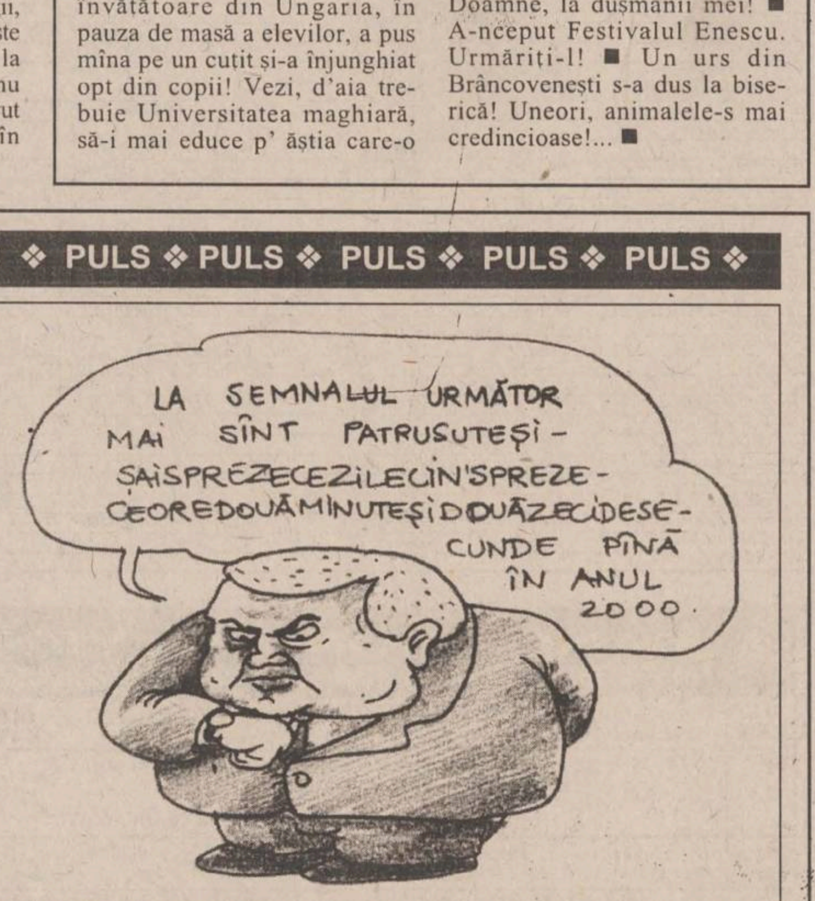
LA SEMNALUL URMĂTOR MAI SÎNT PATRUSUTEȘI-ȘAISPREZECEZILECIN'SPREZECEOREDOUĂMINUTEȘIDOUĂZECIDESECUNDE PÎNĂ ÎN ANUL 2000.

CE NE MAI DOARE

Dintr-o țară bogată am ajuns o țară bananieră

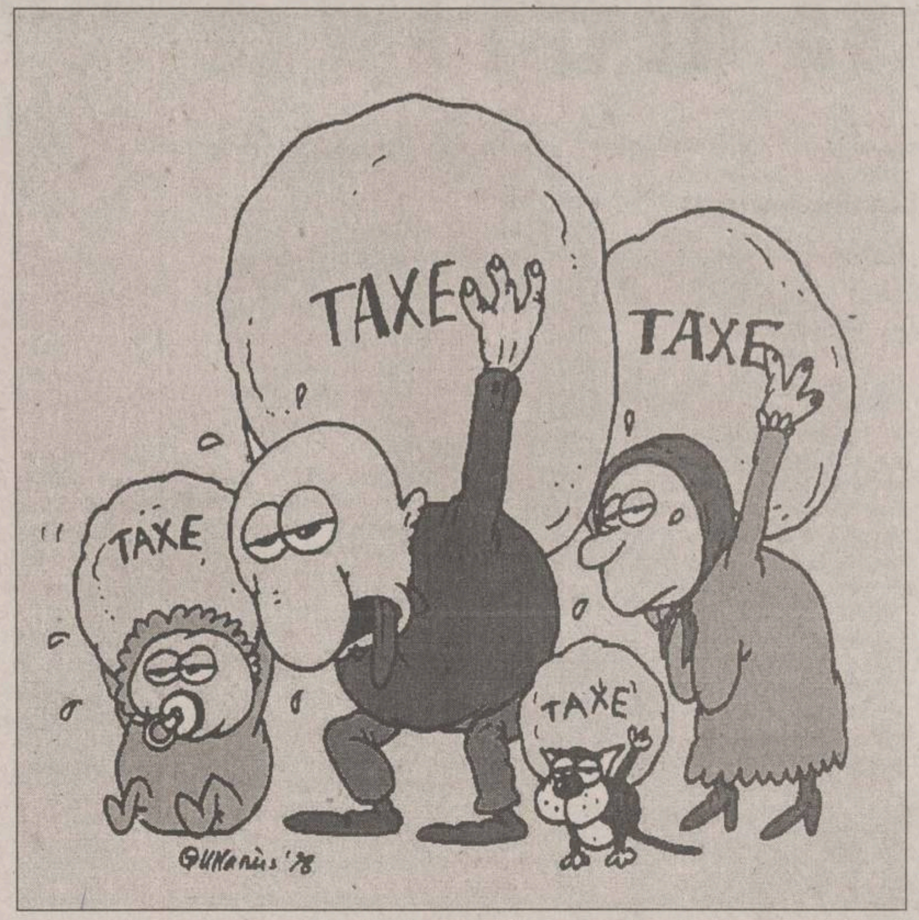

Strădaniile depuse de aleșii noștri după revoluție n-au fost zadarnice. Dintr-o țară cu bogății naturale cum au puține țări din Europa, am ajuns o jalnică țară bananieră, în care o parte duce un trai de huzur, iar cea mai mare parte trăiește într-o mizerie cruntă, grație unui capitalism sălbatic, promovat după modelul țărilor din America Latină și din Africa. Ne mai lipsesc doar luptele de gherilă, ca să primim atestatul de țară bananieră. Nici bulgarii nu au reușit această performanță. Oricine din afară poate rămîne uimit în fața acestei prăpastii create în sînul societății, cînd majoritatea partidelor politice de stînga sau de centru stînga au guvernat țara. Ba putem spune că și în prezent partidul PD conduce prin ministerele economice. În regimul capitalist, devenit burghezo-moșieresc, dinainte de război, cu totul altfel era condusă această țară. Acum deviza noastră este: "din rău în mai rău". Nu trebuie uitată nici vina poporului, care muncește ca la colhoz. Rezultatele se văd din faptul că producția industrială scade de la an la an. Pînă acum, n-am auzit niciodată ca sindicatele să propună revenirea la programul de 6 zile pe săptămînă. Singura lor problemă este salarizarea. Dacă s-ar plăti după productivitate, salariile ar trebui să scadă, nu să crească. Guvernele n-au acordat nici o atenție programului de lucru săptămînal. Domnul Ion Iliescu se mulțumea să răspundă, la conferințele de presă, cînd era președinte, că "nimeni nu-i împiedică pe salariați să lucreze 6 zile pe săptămînă, ca și în trecut". Capetele "luminate" de la conducere, din perioada celor 8 ani, au dovedit o abilitate deosebită de a pune țara pe butuci. De reformă să nu mai vorbim, căci e ca și cum ai vorbi de funie în casa spînzuratului. Cei care profită de haosul economic pentru a-și rotunji veniturile n-au nici un interes pentru reformă, care le-ar putea diminua avantajele. Aproape întreaga privatizare, care trebuie să fie calea principală spre reformă, se rezumă la crearea unei puzderii de societăți comerciale, avînd ca profil comerțul. Ele joacă rolul de intermediar între producător și consumator. Această dughenizare parazitară concurează cu statul la scumpirea vieții. Economia subterană a rămas în picioare și chiar înflorește. Există multe racile care au îmbolnăvit societatea noastră. În zadar a inițiat președintele Emil Constantinescu campania împotriva corupției și a crimei organizate. Corupția s-a dovedit mai puternică decît legea. Justiția este prea slabă. Cine spune că justiția e oarbă? Mai orbi sîntem noi, care nu vedem toate matrapazlîncurile. Toate marile acte de corupție sînt îngropate pe rînd de justiție.

Efectele dezastruoase ale datoriilor le resimte cel mai mult populația săracă care e pe cale să sucombe. E un miracol că aceasta se mai ține pe picioare. Urmează reducerea armatei, cu costuri inimaginabile, după cum a cerut dl. Babiuc: cadrele disponibilizate vor primi compensări de 20 de salarii, iar cei scoși la pensie vor primi pensii de milioane. Poate nu știți că un colonel scos acum la pensie primește o pensie de 2 milioane, un maistru militar se plînge că îl scoate la pensie la 47 de ani cu o pensie de 1.300.000. Mulți nu știu că armata a primit aprobare de majorarea salariilor cu 25%. N-a fost nevoie decît să deschidă gura dl. Babiuc pentru această majorare. La concedierea unor mineri din Valea Jiului, dacă vă amintiți, statul le-a plătit compensații de 1000 de miliarde. Cu armata se va cheltui și mai mult, pentru că vor fi disponibilizați mai mulți. Din mărinimia guvernului, s-au acordat, după revoluție, grade cu nemiluita, ca și cum militarii ar fi făcut revoluția. Presa a informat că un număr de cîteva sute de ofițeri superiori au fost avansați la gradul de general. Asta costă ceva bani! În timp ce cadrele militare au o viață îndestulată, veteranii de război abia își duc zilele. Ar trebui schimbați toți guvernanții și înlocuiți cu oameni simpli, dar cu bun simț. Am văzut un veteran schilodit cerșind pe stradă. Nu-mi imputați că am ceva împotriva armatei. Nu armata e de vină, ci guvernul. Discriminarea dintre militarii de azi și cei vechi, care au dus greul războiului este înspăimîntătoare.

Nebunia salariilor și pensiilor e în creștere. Dacă, la începutul mandatului, miniștrii nu au fost testați psihologic, cred că acest lucru trebuie făcut fără nici o întîrziere. Ministrul Finanțelor nu mai poate opri depășirea deficitului bugetar care se anunță, ceea ce înseamnă că ne așteaptă un nou pas spre colapsul economic.

Radu POENARU

VOCILE IAȘULUI

Suprataxe și TVA pe libertatea presei

Odată cu adîncirea crizei economice, ca rezultat al întîrzierilor reformei, Guvernul a trecut la aplicarea unor măsuri dure. În ședința de sîmbătă, Executivul a adoptat, pentru acoperirea deficitului economic în valoare de 8000 de miliarde lei, proiectul de rectificare a Legii bugetului de stat pe 1998, prin care s-au mărit accizele și taxele la unele produse, salariile tuturor bugetarilor au fost înghețate, s-a eliminat cel de-al treisprezecelea salariu și s-au redus cheltuielile bugetare, tăind din banii ministerelor. Se va introduce plata unei TVA de 11% pentru cărți și ziare, ceea ce va duce la creșterea prețului acestora și, implicit, la diminuarea numărului de cititori. Există chiar riscul ca unele ziare să dea faliment, prin dereglarea echilibrului dintre venituri și cheltuieli. Cum apreciați aceste măsuri adoptate de Executiv? Considerați că există și alte modalități prin care s-ar putea acoperi deficitul economic?

Gabriel Grosu, 27 ani, consultant de asigurări:

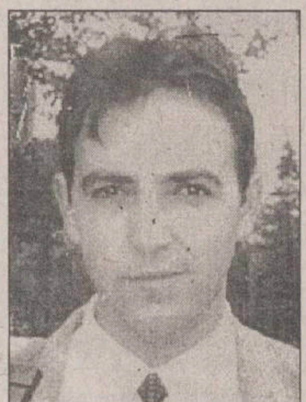

"În primul rînd, cred că este o măsură a guvernului destul de pripită, pentru că astfel s-ar putea rezolva problema pe termen scurt. Taxele care merg la buget trebuie să fie suportabile pentru populație. Un nivel ridicat al taxelor și impozitelor duce la contrabandă, în cazul țigărilor și băuturilor. Eu cred că este o măsură pe termen scurt, luată din disperare, pentru că starea economiei nu-i îndeamnă decît la acest lucru. Din celălalt punct de vedere, al cărților și al ziarelor, sînt convins că, dacă va crește prețul acestora, va fi un prag pe care consumatorul cu greu îl va trece. O soluție pentru acoperirea deficitului economic? Aceea de care se tot vorbește de vreo opt ani: înfăptuirea reformei".

Emil Cilă, fizician:

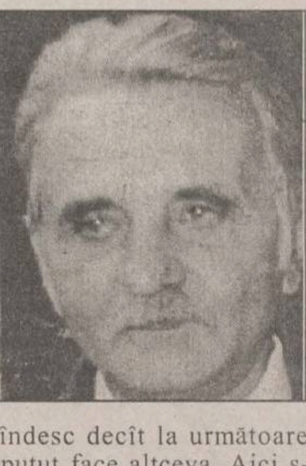

"Nu trebuia să se «umble» la diminuarea bugetului. Nu trebuia să se mărească salariile la bugetarii din Guvern, la primarii de la sate. Cred că cu acești bani care li s-au dat lor, pentru că nu se gîndesc decît la următoarea votare, s-ar fi putut face altceva. Aici s-a făcut greșeala. Nu trebuiau mărite salariile celor din administrația de stat. Asta este!"

Silvia Zaharia, economist:

"E foarte greu de găsit o modalitate de echilibrare, după ce nu s-a ținut totul în frîu de la început. Acum, să se mărească taxele pe spatele poporului, în special al pensionarilor, nu este bine. Că s-au mărit taxele la țigări, la alcool, nu este o nenorocire, pentru că nu prin astea trăim, dar o altă modalitate nu văd acum, decît tot numai printr-o subvenționare de la guvern. De unde? Să găsească orice posibilitate. Nu sînt de acord cu majorarea salariilor parlamentarilor. Or fi avînd și dumnealor cheltuieli, dar am înțeles că își vor majora salariul din investițiilor lor. Dacă o fi adevărat, asta nu mai știu. Ar trebui să aibă și ei salarii mai scăzute, nu la nivelul nostru, pentru că au răspunderi, dar tot oameni sînt și ei, la fel ca noi".

F.V., profesoară:

"Nu pot să nu fiu subiectivă în a aprecia această decizie, pentru că sînt bugetară, sînt profesor, și rectificarea bugetului ne afectează pe mai multe planuri, prin luarea banilor de la învățămînt și sănătate. Prin taxele pe carte și ziare, ne limitează accesul la cultură și informare. Nu-mi pot da seama dacă există vreo altă posibilitate pentru rezolvarea crizei actuale. Ar putea exista, dar trebuie căutată de cine trebuie. Cred că toate aceste probleme puteau fi rezolvate mai ușor cu doi sau trei ani în urmă. Mai sigur, cu opt ani în urmă".

Aneta Iliescu, funcționar:

"Sigur că aceste măsuri mă afectează și pe mine, ca pe toată populația țării, dar ținînd cont de faptul că lumea o duce așa greu, nu mi se par niște măsuri juste. S-au gîndit să mai ia de la sănătate și învățămînt, unde fondurile deja erau mici. Acest lucru mi se pare o nedreptate. S-a mărit TVA-ul la ziare și reviste. Ele și așa sînt scumpe și nu că lumea nu ar vrea să citească sau nu-i dornică de cunoaștere, dar mulți, din cauza bugetului și așa redus al familiei, renunță de multe ori. Pentru acoperirea deficitului bugetar trebuie găsită o soluție, cu toate că de nicăieri nu ar trebui luat".

Bogdan Handrea, economist:

"Ce vă pot spune? M-ați luat prin surprindere. Atîta vreme cît știm cum este cu bugetul, sînt de acord cu aceste măsuri. Este greu de spus de la care ministere se pot lua bani. Noi, ca simpli cetățeni, nu ne putem pronunța. Cred că aceste taxe și accize vor putea echilibra în parte balanța bugetară".

A consemnat Petru IOSIPESCU

ORAȘUL ÎNTR-O FOTOGRAMĂ

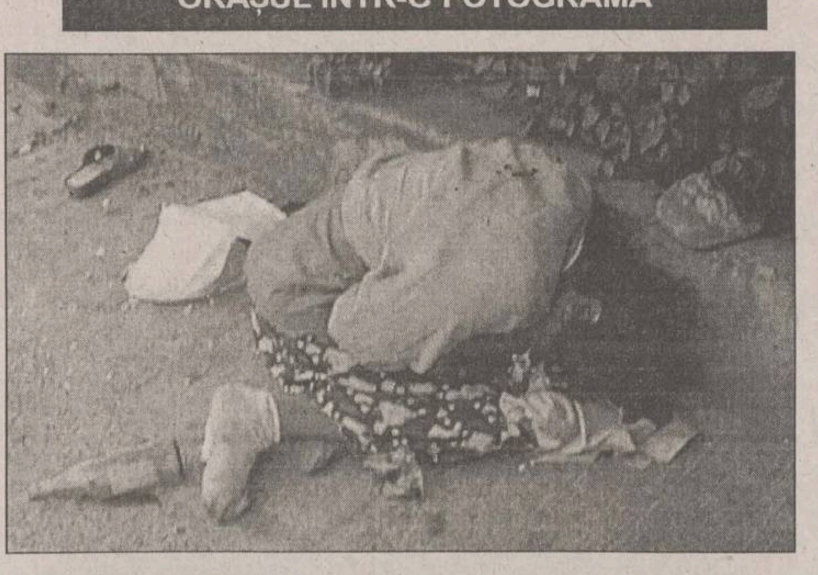

DIN SCRISORILE, TELEFOANELE ȘI AUDIENȚELE ZILEI

271.271

Redactorul de serviciu răspunde apelurilor dvs. între orele 8.00-24.00

Un an de "inundații"

■ *Adriana Roșu*, str. Mușatini 35: "Vreau să vă semnalez că în fața blocului în care locuiesc este o gură de canal din care, de aproape un an, curge apă. Cred că e vorba de apă curată și ar trebui să intervină totuși cineva să remedieze defecțiunea".

Redactorul de serviciu a comunicat la RAJAC sesizarea dumneavoastră, iar *ing. Tudor Tudose*, de la serviciul Relații cu publicul, ne-a răspuns: ***"Problema a fost comunicată responsabilului de zonă, care a luat măsuri și defecțiunea a fost remediată în aceeași zi".***

De trei ori "bac"

■ Mai mulți cititori ne-au sunat la redacție dorind să afle ce șanse mai au cei care au picat de trei ori la examenul de bacalaureat. Mai există vreo posibilitate să-l dea anul viitor?

După ultimele informații pe care le deținem, nu a fost luată vreo decizie prin care cei ce nu au promovat examenul de bacalaureat de trei ori ar mai avea posibilitatea de a-l susține și a patra oară.

Insuportabil

■ ***Iuliana Lefter***, str. Cetățuia nr. 16, bl. 765, sc. C, ap. 2: "De o săptămînă, în blocul în care locuiesc nu este nici apă caldă, nici apă rece. Eu sînt însărcinată, am iminență de avort și nu pot căra apă de prin alte locuri. Într-un apartament cu patru camere stau trei familii, iar în altul locuiește o familie cu zece copii. Vă dați seama ce se poate întîmpla? Mirosul a devenit insuportabil".

Ing. Tudor Tudose, de la serviciul Relații cu publicul al RAJAC, ne-a comunicat:

"Blocul respectiv face parte din asociația de locatari Frumoasa 1, care are un debit de 408 milioane lei către RAJAC. Sînt restante 14 facturi lunare neachitate, iar din această asociație fac parte șapte blocuri. A fost semnat un nou contract de reeșalonare a plății, dar asociația respectivă nu l-a respectat".

Dana BUTNĂRAȘU
Anca DOROHOI

ASTA E PĂREREA MEA

Eternizarea confuziei

Demagogia a fost hrana spirituală a PDSR et comp. "în vara electorală" a anului de grație 1998.

Cîtă vreme am fost la guvernare, părea că politica PDSR a fost determinată doar de spiritul de gașcă, dar se vede și peste timp că principalele coordonate au fost iresponsabilitatea și incompetența, PDSR perseverînd agresiv în susținerea pașilor mărunți - veritabilul fiasco al anilor '90 (aceasta dovedindu-se a fi, după cum se vede, extrem de greu de surmontat). Într-adevăr, în 20 de luni, actuala putere nu a reușit să corecteze ceea ce FSN-PDSR nu a corectat în 6 ani, adică falimentarul sistem comunist.

Actuala situație, deloc de invidiat, practic o boală netratată la timp, adică în '90, ca-n Ungaria, Cehia, Polonia, a devenit subiect de vocalize pentru PDSR, care timp de șase ani nu a găsit soluții salvatoare. PDSR rămîne victima propriilor neputințe, ce în fapt miros a trădare a interesului național; acesta este capitalismul prosper, nu cel sălbatic, bazat doar pe îmbogățirea foștilor nomenclaturiști și transformarea hoților în miliardari. Văzîndu-și aplicate propriile legi proaste, ambigui și care favorizează evaziunea fiscală, de a căror nemodificare încă se face vinovată actuala putere, PDSR simte că România are nevoie de soluții pragmatice pentru schimbarea structurilor vechi lăsate de guvernul patrulaterului roșu, în totală discordanță cu evoluția cel puțin a fostelor țări comuniste.

Este normal ca un partid de opoziție să speculeze orice greșeală a celor de la guvernare, dar ar fi trebuit să o facă după ce și-ar fi scuzat propriile-i impotențe, însă, prin toate acțiunile sale, PDSR dorește, mai mult decît atunci cînd a fost la guvernare, eternizarea confuziei. La aproape 10 ani de la "Marea Revoluție", PDSR nici nu vrea, nici nu poate să devină un partid social-democrat modern, de tip occidental, dovadă reluarea "textelor" anilor '90, iar prin refacerea patrulaterului roșu, prin vocea PRM, se promite exterminarea țiganilor, a ungurilor, precum și o naționalizare rapidă, evident exceptîndu-și propriile afaceri necurate. PDSR, un partid bîntuit și azi de spaimele marxism-leninismului, pentru care îndreptățite sînt doar privilegiile, în vreme ce repararea nedreptăților este o adevărată erezie, prin vocea dlui Iliescu, își manifestă acum și împotrivirea la dreptul proprietarului de a-și administra sau vinde avutul.

În politica PDSR, dreptatea este doar șansa de a-ți cumpăra o vilă din fondul de protocol - deci nevandabil - cu prețul unei garsoniere, așa cum a făcut dl. Iliescu; de a stăpîni 4 case - ca dl. Năstase, de a lua în '95 sute de milioane de la Bancorex cu dobîndă preferențială ca pedeseriștii și acoliții acestora din M.I. și MApN, de "a da tunuri"; de a patrona contrabanda ș.a.m.d.

Dar furia iliesciano-pedeseristă a atins paroxismul; dovadă discursul din această vară cînd în "turneul" din Ardeal și nordul Moldovei a văzut cu propriii ochi construcțiile ultimilor 2 ani: străzi întregi de case noi în satele din Moldova, asemenea în Ardeal, plus vile; cîte 2-3 mașini și un tractor în curte, cartiere de vile în fostele, de acum, periferii ale orașelor. Acestor oameni s-a dus PDSR să le vorbească de greutăți; iar cele văzute au fost greu digerabile demagogilor vocaliști. Într-adevăr, sînt mulți care o duc greu, dar aceștia sînt pensionarii civili și fără alte resurse, șomerii ce nu vor să muncească, dovadă procentul mare de șomaj în Moldova, 10%, în comparație cu 3-5% în Ardeal.

Doina CRISTEA

Actualitatea în catren

Jirinovski a prezis că, în cazul dizolvării Dumei de Stat de către Boris Elțîn, acesta va avea soarta lui Ceaușescu:

Chiar dacă-i teoretică
Eu semnalez anomalia
Că Rusia Sovietică
Ia ca exemplu România

Constantin IURAȘCU

Doriți să cumpărați ultimele apariții ale unor reviste străine ?
PUNCTELE DE DIFUZARE a presei din
• B-dul Independeței (vizavi de magazinul NEST)
• lîngă magazinul Moldova
• Piața Unirii (lîngă CEC)
vă oferă:
Newsweek
BusinessWeek
Science & Vie
TIME
Ça m'intéresse
The Economist
le nouvel Observateur
Match
Sciences et Avenir
France Football
La Recherche
Auto pro

Supliment Legislativ
Supliment PC Capital
Supliment Investiții
A apărut nr. 35/3 septembrie 1998, al revistei
Capital
Săptămînal economic și financiar
➢ Policolor își înghite concurenții din Balcani
Firma bucureșteană a cumpărat o fabrică de lacuri și vopsele din Bulgaria
➢ S-a spulberat mitul băncilor bogate
Sistemul bancar aruncă politica în stradă
➢ Începe privatizarea datoriilor
Finanțele propun vînzarea creanțelor contra acțiuni
➢ La bursa FPS,
Petromidia este cotată cît un KENT
După ce a ratat un contract de 1 miliard USD, șeful privatizării se mulțumește cu un dolar

sc DANSOR srl Iași
Agfa
- prelucrări foto automate
- execuție și developări AZOMUREȘ
- comenzi la domiciliu
- reproduceri foto alb-negru și color
- copieri diapozitive și negative
- developări diapozitive
- verificări aparate foto
Adresa noastră:
magazin "MOLDOVA" - parter
Program:
Zilnic: 8 - 20
Sîmbăta: 8 - 15
Duminica: 8 - 13

SIRAJ A.D. - IMPEX SRL
RABA
izotermă 10 to
vinde
Autocamion
MERCEDES
5 to
☎ 032/222392
032/222393

SC TAXICOM SA
SIGURANȚĂ, PROFESIONALISM, SERIOZITATE

22
Monitorul
953

Taxiurile pot fi recunoscute după sigla MONITORUL
tariful unic
1500 lei/km
prezentîndu-se pe liber la comandă.
DISPECERAT: 953 sau 146593
NON STOP

produse import
UNGARIA
la cele mai avantajoase prețuri
FAINA de grîu
BL 80
BL 65
BL 55
GRIS de porumb
MAZARE uscată decorticată
GRIS de grîu
Doriți o calitate ireproșabilă?
Cumpărați produsele importate de societatea noastră!
SOCIETATE MIXTA ROMANO-MAGHIARA
GABONAREX
BAIA MARE, b-dul Bucuresti nr. 23/10
tel./fax 062/432288, 094570992

S.C. TRUST-LF-INTERNATIONAL S.R.L.-
București
Angajeaza
PRESEALER pentru comercializare băuturi alcoolice.
Se cere: - experiență în domeniu;
- permis de conducere cat. B
(de preferat autoturism propriu).
Interviul va avea loc la data de 14.08.1998.
Prezentați până la data de mai sus curriculum vitae însoțit de cerere la sediul societății din Focșani, D.N. E85 (lângă stația de benzină Sima Beyer).
Relații suplimentare la tel/fax: 037/231800

COMTEX

NOUTĂŢILE ZILEI

Soţia preşedintelui Organizaţiei Revoluţionarilor a fost răpită

Soţia preşedintelui Organizaţiei Revoluţionarilor din România a fost răpită de cinci persoane angajate de mama acesteia, informează Poliţia Capitalei. Duminică dimineaţa, cinci persoane au sunat la uşa apartamentului lui ***Nicolae Nicuşor*** (37 ani), preşedinte al Organizaţiei Revoluţionarilor din România şi vicepreşedinte al Partidului Republican. Nicolae le-a deschis uşa iar cei cinci au intrat în locuinţă. După ce l-au ameninţat, necunoscuţii au luat-o pe soţia acestuia, Nicoleta Nicolae (19 ani), au urcat-o în unul din cele două autoturisme cu care veniseră şi au plecat. Nicolae a anunţat poliţia sectorului 3, declarînd anchetatorilor că părinţii soţiei sale nu au fost de acord cu căsătoria şi au încercat de mai multe ori să o convingă să renunţe. După cîteva ore, poliţiştii au găsit-o pe Nicoleta la locuinţa părinţilor săi, din oraşul Năvodari, judeţul Constanţa. Aceasta a declarat că mama sa, ***Elena Chirimbu***, a angajat cele cinci persoane şi a organizat răpirea, afirmînd că depune reclamaţie atît împotriva ei, cît şi a celor cinci.

Un elev olimpic român în murit în Grecia

Un elev din Craiova, olimpic la matematică, a murit, duminică, în Grecia, în urma unui stop cardiac. ***Robert Iliescu***, elev în clasa a X-a la liceul "Nicolae Bălcescu" din Craiova, a murit în urma unui stop cardiac survenit în momentul în care a intrat în mare, de pe plaja fierbinte. Robert se afla într-o excursie organizată de Direcţia Judeţeană pentru Tineret şi Sport, pentru a-i răsplăti pe cei aproape 40 de elevi din Craiova ce au ocupat locurile 2 şi 3 la olimpiadele şcolare. Robert Iliescu a obţinut, în acest an, locul 2 pe ţară la Olimpiada de matematică.

Magistraţii au fost de acord cu comasarea PL şi PNL

Magistraţii Tribunalului Bucureşti au fost de acord, ieri, cu comasarea dintre Partiul Liberal (PL) şi Partidul Naţional Liberal (PNL). Acţiunea în instanţă a fost rezultatul unei decizii comune, luate de forurile de conducere ale celor două partide. În urma fuziunii, PL urmează să primească două posturi de vicepreşedinţi în cadrul PNL şi un post de membru în Biroul Permanent al aceleiaşi formaţiuni politice, pentru ***Horia Rusu, Dinu Patriciu*** şi, respectiv, ***Dan Zamfirescu***. Acţiunea din instanţă a fost contestată de ***Niculae Cerveni***, dar magistraţii au respins cererea de intervenţie.

Partidul lui Măgureanu a fost recunoscut oficial

Magistraţii Tribunalului Bucureşti au admis, ieri, cererea de comasare în cadrul Partidului Democrat Agrar din România (PDAR), a Partidul Noua Românie şi a liberalilor conduşi de ***Radu Ciuceanu.*** Judecătorii au mai fost de acord cu schimbarea denumirii partidului din PDAR în PNR, cît şi a statutului acestuia. Comasarea în cadrul PDAR a fost aleasă pentru a se păstra structura agrarienilor, partid mai bine reprezentat teritorial şi cu un număr mai mare de membri. Iniţial, acţiunea aflată pe rolul instanţei bucureştene a fost contestată de vicepreşedintele PNŢCD, ***Ion Raţiu.***

Rusia în derivă

■ *Duma a respins pentru a doua oară candidatura lui Cernomîrdin*

Preşedintele Boris Elţîn a semnat, ieri, un acord politic limitînd prerogativele în materie de formare şi de control asupra Guvernului. Elţîn le-a propus parlamentarilor ca Viktor Cernomîrdin să fie numit premier pentru o perioadă de "încercare" de şase pînă la opt luni, după cum a declarat purtătorul său de cuvînt. Elţîn a propus din nou candidatura lui Cernomîrdin la postul de premier, în cursul unei mese rotunde la care au fost invitaţi să participe liderii din Parlamentul rus, pentru a convinge opoziţia să-l voteze pe Cernomîrdin. În timpul discuţiilor din Dumă, cîteva sute de persoane s-au adunat în faţa sediului, scandînd sloganuri ostile lui Viktor Cernomîrdin, a cărui candidatură este reexaminată.

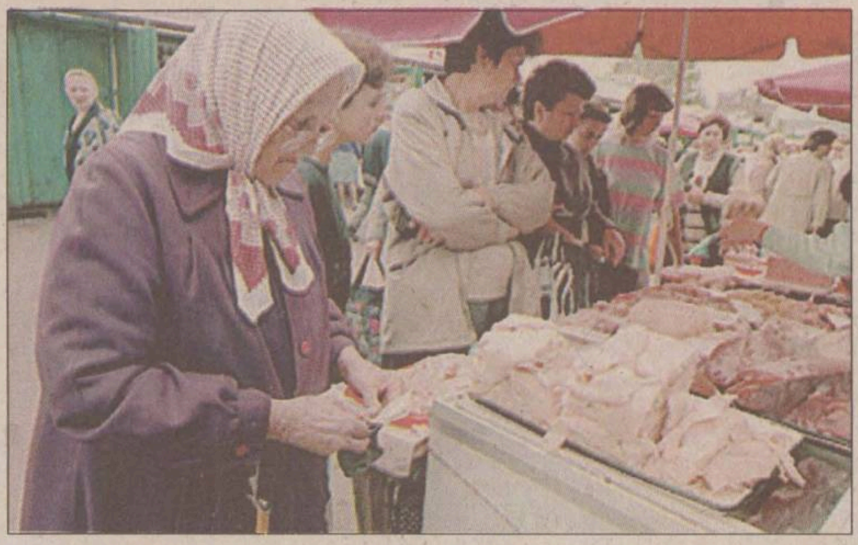

"Oamenii vor ieşi în stradă şi vor răsturna puterea"

Generalul rus ***Aleksandr Lebed*** afirmă că în cazul în care situaţia actuală din Rusia va mai continua o săptămînă, este de aşteptat ca toţi ruşii să iasă în stradă pentru a-şi manifesta nemulţumirea. Lebed a făcut această declaraţie într-un interviu acordat unui canal privat de televiziune. El a declarat, de asemenea, că, potrivit afirmaţiilor pe care le deţine, în prezent, în întreaga ţară au fost plasate în stare de alertă unităţi ale Ministerului de Interne. Generalul rus, care ocupă, în prezent, funcţia de guvernator, al regiunii siberiene Krasnoiarsk, a afirmat, pe de altă parte, că 35 la sută din magazinele din regiune sînt închise şi că cetăţenii şi întreprinderile au început să îşi retragă banii în bănci. ***"Încă o săptămînă ca aceasta şi tot sistemul financiar şi bancar al ţării va fi paralizat. Şi atunci, toţi oamenii vor ieşi brusc în stradă şi vor răsturna puterea"***, a spus Lebed.

Ieri, Ministerul rus de Interne a negat că forţele de miliţie se află în stare de alertă, aşa cum afirmase, cu o zi înainte, generalul Alexandr Lebed. Ministerul rus de Interne dispune de o veritabilă armată, ce numără 250.000 de persoane.

Israelul se pregăteşte pentru imigranţi ruşi

Premierul israelian, ***Benjamin Netanyahu***, a estimat că Israelul ar trebui ***"să se pregătească pentru un posibil aflux de imigranţi evrei din Rusia"***, generat de criza financiară cu care se confruntă în prezent această ţară. ***"Avînd în vedere criza financiară din Rusia, trebuie să ne pregătim atît din punct de vedere cultural cît şi economic pentru un nou aflux de imigranţi"***, a declarat, în faţa guvernului, premierul Netanyahu. El nu a precizat despre ce pregătiri exacte ar fi vorba. Din 1989, în Israel s-au instalat în total 700.000 imigranţi din fosta Uniune Sovietică. În 1997, în Israel s-a înregistrat cel mai mare număr de imigranţi evrei din fosta URSS.

Românii din Ucraina sînt împărţiţi în două

■ *unii sînt consideraţi moldoveni, iar ceilalţi români*

Senatorul PD Cristian Dumitrescu, vicepreşedinte al Consiliului Europei, va cere explicaţii delegaţiei ucrainiene

Săptămîna trecută, o delegaţie a românilor din sudul Basarabiei, zonă aflată în administrarea Ucrainei, a adus la cunoştinţa autorităţilor române politica de discriminare la care sînt supuşi etnicii români din zonă. Concret, autorităţile din Ucraina au împărţit etnicii români în două: cei din nordul Bucovinei sînt consideraţi etnici români şi li se aplică prevederile conţinute în Tratatul bilateral Româno-Ucrainian, în timp ce pe cei din sudul Basarabiei îi consideră etnici moldoveni, motiv pentru care situaţia lor ar trebui discutată cu autorităţile de la Chişinău. ***Cristian Dumitrescu***, vicepreşedintele Senatului, care a discutat cu membrii delegaţiei, ne-a precizat că i s-a adus la cunoştinţă că în şcolile cu predare în limba română din sudul Basarabiei, profesorii sînt obligaţi să numească limba română, limba moldovenească. Acest precedent este deosebit de periculos, în opinia senatorului Cristian Dumitrescu, pentru că se creează falsa premisă că populaţia română care trăieşte în această regiune ar fi de altă etnie, respectiv moldovenească.

În mod similar se procedează şi în problema religioasă, făcîndu-se diferenţieri între românii de religie ortodoxă considerîndu-se că unii sînt afiliaţi Bisericii subordonate Patriarhiei de la Moscova iar alţii aparţinînd Mitropoliei Chişinăului, vorbindu-se de confesiuni diferite. Dumitrescu, care deţine şi funcţia de vicepreşedinte al Consiliului Europei, ne-a declarat că va cere explicaţii delegaţiei ucrainiene cu privire la aceste practici, cu ocazia următoarei sesiuni a Consiliului Europei, care va începe pe 21 septembrie la Strasbourg. **(Costel STROESCU)**

Preşedintele Constantinescu a plecat la Baku

Preşedintele ***Emil Constantinescu*** a plecat, ieri dimineaţa, într-o vizită de două zile în Azerbaidjan, unde va participa la conferinţa la nivel înalt cu tema ***"Renaşterea drumului istoric al mătăsii"***, ce are loc în zilele de 7 şi 8 septembrie, la Baku. El este însoţit de Ministrul Transporturilor, ***Traian Băsescu***, şi de ***Victor Surdu***, reprezentantul firmei LukOil în România. Organizarea acestui summit a fost anunţată în cursul vizitei pe care şeful statului român a efectuat-o, în perioada 29 iunie - 4 iulie, în Azerbaidjan. Preşedintele a vizitat, atunci, şi Georgia şi Armenia, iar discuţiile au avut ca teme centrale refacerea "Drumului Mătăsii" (traseu ce include România) şi proiectul "Traceca", vizînd transportul ţiţeiului caspic către Europa Occidentală.

Senatorii şi-au mărit bugetul cu 26 de miliarde

Bugetul pentru salariile senatorilor şi ale personalului angajat la Senat va creşte cu 26 de miliarde de lei, potrivit proiectului de rectificare a bugetului Senatului. Suma totală rezervată acestor salarii va fi în acest an de peste 75 de miliarde de lei, faţă de 53 de miliarde cît fusese alocat iniţial. Circa 18 milairde provin de la Ministerul Finanţelor, restul fiind acoperit prin transferuri de la fondurile destinate cheltuielilor de capital ale Senatului. Bugetul Senatului, finanţat de la Bugetul de stat, se va ridica în acest an la 120 de miliarde de lei, faţă de 102 miliarde cît este prevăzut în legea bugetului de stat pe 1998. Rectificările bugetului Senatului a fost necesară în urma majorării salariilor demnitarilor.

UDMR, somat să rămînă în coaliţie

Liderii coaliţiei au ales o cale ocolită pentru a răspunde ameninţării UDMR că va ieşi de la guvernare. Dorind să dea impresia că sînt foarte interesaţi de destinul minorităţii maghiare, politicienii din coaliţie nu uită să sublinieze cîte dezavantaje va duce renunţarea la frîiele puterii. Cert este că disensiunile dintre politicienii maghiari şi cei români va afecta imaginea României pe plan internaţional şi va subţia majoritatea parlamentară a puterii.

Preşedintele PNŢCD, ***Ion Diaconescu***, crede că părăsirea coaliţiei de către UDMR ar avea implicaţii neplăcute şi pentru coaliţie şi pentru minoritatea maghiară. Diaconescu apreciază că ieşirea UDMR de la guvernare ar strica imaginea ţării pe plan internaţional şi ***"ar îngusta majoritatea din Parlament"***. Într-adevăr, majoritatea guvernamentală va scădea în Senat de la 61% la 53% şi în Camera Deputaţilor de la 58% la 52%, fapt ce va îngreuna adoptarea unor legi importante, mai ales dacă absenteismul se va menţine la nivelul sesiunii trecute. Pe de altă parte, Diaconescu consideră că eventuala ieşire a UDMR din coaliţie ar îngreuna rezolvarea cererii Uniunii de înfiinţare a unei universităţi în limba maghiară. Diaconescu a declarat, ieri, că prezenţa UDMR în coaliţie este benefică atît pentru Uniunea cît şi pentru România. Acest lucru este împărtăşit şi de PD. ***"Participarea UDMR la guvernare a dat credibilitate internă şi internaţională deciziei coaliţiei majoritare de a rezolva problema minorităţilor la standardele europene"***, spun, într-un comunicat, democraţii.

Partidele din coaliţie au făcut toate apel la "înţelepciunea" liderilor UDMR, cerîndu-le să evalueze bine toate consecinţele părăsirii puterii. ***"UDMR va pierde nu doar posturile de miniştri, ci şi poziţiile deţinute la nivelul secretarilor de stat, în regii şi în bănci"***, spune ***Mircea Ionescu Quintus***, cu o uşoară ameninţare în glas. ***"Intenţia UDMR nu ar duce la îmbunătăţirea situaţiei etnicilor maghiari"***, adaugă ***Petre Roman.***

În fine, liderii coaliţiei deşi se declară dispuşi să negocieze afirmă tranşant că soluţia maximală acceptată şi care ar putea trece de Parlament ar fi înfiinţarea unei universităţi multiculturale, cu posibilităţi de a învăţa la toate nivelurile, ***"fără aspecte de segregare etnică"***. PD atacă prin învăluire afirmînd că înfiinţarea unei universităţi de stat în limba maghiară nu este o prioritate în actuala legislatură, sugerînd UDMR să se ocupe şi de alte probleme decît cele care privesc strict minoritatea maghiară. ***"Ori de cîte ori partenerii de coaliţie au preferat să pună în prim-planul guvernării obiective politice restrînse, care le individualizau, în dauna priorităţilor reformei, au apărut dificultăţi şi elemente de criză care au diminuat, adesea sever, performanţele guvernării"***, se afirmă în comunicatul Consiliului Politic al PD cu referire la UDMR dar şi la PNŢCD. **(A. CIOFLÂNCĂ)**

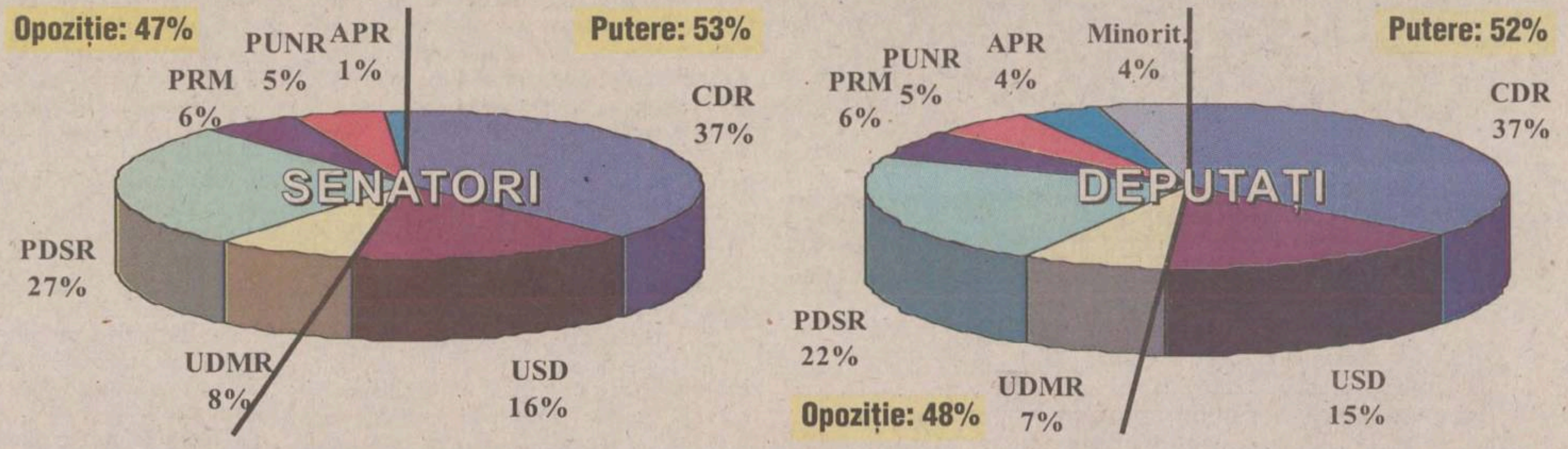

Structura Senatului şi a Camerei Deputaţilor în cazul în care UDMR va decide, la sfîrşitul lunii, să iasă din coaliţia majoritară

Moştenirea lui Iacobov, fostul şef al FPP II Moldova

Scoaterea de sub urmărire penală a lui Corneliu Iacobov şi anunţata repunere a sa sub acuzare sînt doar vîrful unui aisberg dintr-un război mult mai dur, care se poartă de mai bine de un an şi jumătate între instituţia pe care Iacobov a condus-o, Societatea de Investiţii Financiare "Moldova" (fostul FPP II Moldova), şi două importante bănci comerciale: Bankcoop şi Bancorex. În pofida notorietăţii de care se bucură, persoana lui Iacobov păleşte în faţa mizei uriaşe aflate în joc: 5,1 milioane de dolari.

Procesele lăsate moştenire de Corneliu Iacobov la FPP s-ar putea întoarce împotriva averii personale a acestuia

În perioada cît a fost preşedinte al FPP II Moldova, ***Corneliu Iacobov*** a primit împuternicire de la Consiliul de Administraţie să avalizeze bilete la ordin pînă la suma de maxim 1 milion de dolari, pentru ceea ce depăşea această sumă avînd nevoie de aprobarea Consiliului. Fără a se formaliza de această restricţie, Iacobov a avalizat sume mult mai mari, spărgînd avaluri de mai multe milioane de dolari în avaluri mai mici, aflate sub limita impusă de Consiliul de Administraţie. O primă fentă prin care, fără aprobarea Consiliului de Administraţie, a putut avaliza, unei singure firme, un credit de peste 5 milioane de dolari. Biletul la ordin este un instrument cambial prin care se pot obţine rapid credite, iar procedura de lucru relativ simplă. Firma care are nevoie de credit emite un bilet la ordin, prin care se angajează ca la un termen anume să ramburseze suma împrumutată. Biletul este apoi garantat (avalizat) de către o societate financiară. Ulterior, biletul la ordin este depus la bancă şi, dacă acceptă o atare garanţie, eliberează suma necesară firmei care a emis biletul la ordin.

Emblematic pentru modul în care se pot juca banii băncilor este cazul societăţii Agapia Turist din Tîrgu Neamţ. Patronul ***Valentin Gîrbea*** a împrumutat de la Bankcoop Iaşi 5,1 milioane de dolari, credit garantat de Iacobov prin avalizarea a 10 bilete la ordin care, însumate, dădeau suma solicitată. Gîrbea a făcut praf banii în numai cîteva luni: în mod nelegal, a virat 2 milioane de dolari firmei "Selena" din Bacău, pentru cumpărarea fictivă doi fotbalişti. Cu restul şi-a plătit datorii la alte bănci sau i-a folosit în scop personal. Acum, Gîrbea este în închisoare, Iacobov prosperă, iar SIF Moldova şi Bankcoop Iaşi se judecă în nu mai puţin de 10 procese, cîte unul pentru fiecare bilet la ordin avalizat.

Din cele 10 dosare legate numai de acest credit, primele două au ajuns la Curtea de Apel Iaşi, însă nu se judecă pe fond, ci pe vicii de procedură. La următoarele şase, judecătorul Benone Farcaş, de la Judecătoria Iaşi, a admis opoziţia la executare formulată de SIF "Moldova" şi a anulat biletele la ordin aferente. Însă, după sentinţele favorabile SIF-ului, dosarele au fost preluate de judecătoarea ***Daniela Cotoranu***. Ca urmare, în ultimele două dosare, Bankcoop-ul a avut cîştig de cauză.

Corneliu Iacobov are, însă, suficiente motive care să îi tulbure pacea. Din sentinţele date pînă acum în favoarea SIF-ului rezultă că dacă această instituţie nu poate fi obligată la plata daunelor, nu acelaşi lucru se poate spune şi despre persoana Corneliu Iacobov: ***"Din titlu nu rezultă dacă semnatarul a voit să asume obligaţia în numele persoanei juridice (...), rezultînd că semnatarul se obligă personal"*** - se arată într-una din sentinţele judecătorului Farcaş. Asta înseamnă că, dacă pierd procesele cu SIF-ul, băncilor nu le mai rămîne decît să-şi recupereze banii din averea lui Corneliu Iacobov. **(Liviu AVRAM)**

Controalele fiscale vor fi anunţate cu cel puţin 15 zile înainte

Organele de control fiscal vor fi obligate să înştiinţeze contribuabilul cu cel puţin 15 zile înaintea defăşurării unei acţiuni de control la sediul, domiciliul sau reşedinţa acestuia, au hotărît, ieri, deputaţii. Conform unui articol nou introdus de Comisia de buget-finanţe, contribuabilii trebuie să primească un aviz de verificare care să cuprindă baza legală a desfăşurării acţiunii de control, perioada de timp în care aceasta este programată şi impozitele şi perioadele impozabile care vor fi cuprinse în verificare. În cazul în care organele de control fiscal apreciază necesitatea unui control inopinant, transmiterea avizului de verificare nu este obligatorie. Un alt articol nou adoptat de către plen prevede că, pentru motive întemeiate, contribuabilii pot solicita modificarea datei de începere a controlului fiscal. Odonanţa prevede că sînt supuşi controlului fiscal contribuabilii persoane fizice şi juridice, române şi străine, precum şi asociaţii fără personalitate juridică cărora le revin obligaţii fiscale.

NOUTĂŢILE ZILEI

Radu Vasile a dat lovitura la bursă

Premierul ***Radu Vasile*** a cîştigat 85.000 de lei la Bursa de Valori, în prima zi de tranzacţionare după investiţia realizată la sfîrşitul săptămînii trecute. După achiziţiile realizate vineri, premierul a cîştigat 110.000 lei în urma creşterii preţurilor la acţiunile Arctic Găieşti şi Policolor Bucureşti şi a pierdut 25.000 lei după scăderea acţiunilor Antibiotice Iaşi. Astfel, portofoliul premierului a avut o rentabilitate de 2,51% la o investiţie totală de 3.375.000 lei pe care a făcut-o vineri, în timpul vizitei la Bursă.

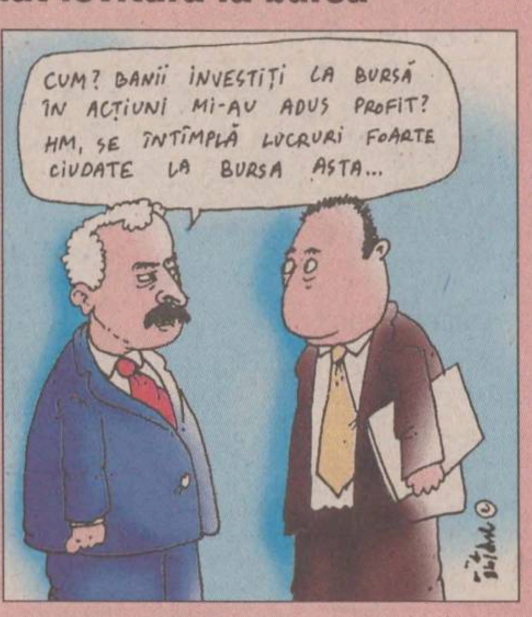
CUM? BANII ÎNVESTIŢI LA BURSĂ ÎN ACŢIUNI MI-AU ADUS PROFIT? HM, SE ÎNTÎMPLĂ LUCRURI FOARTE CIUDATE LA BURSA ASTA...

NE Nord Est
CONNEX GSM
puncte de vînzare la magazinul MATERNA şi sediul cotidianului MONITORUL
pînă la 17 octombrie
conectare gratuită
Telefon 144577

SCOALA POSTLICEALĂ
PRO HUMANITAS
CURSURI COMASATE
sîmbătă şi duminică
Sesiune de înscriere
Fără concurs! Fără limită de vîrstă! Chiar şi fără BAC!
- Finanţe contabilitate
- Birotică - Administraţie publică
- Asistenţă socială - Psihotehnică
- Învăţători educatori

Relaţii la 032/11.16.24 (Iaşi)
031/51.30.33 (Botoşani)
030/21.49.75 (Suceava)

Monitorul
centre de Mică Publicitate

Monitorul
str. Smîrdan 5
tel. 144 577

Flora
str. V. Lupu 110
tel. 175 094

Materna

Vama Veche
interior Magazin Sometchim SA

E.M.I.
Bd. Independenţei
tel. 117 530

Rodipet
Piaţa Unirii
tel. 104 207

Rodipet
Piaţa M. Eminescu

Ario
Bd. Păcurari 142
tel. 163 928

Elgina
Bd. Alex. cel Bun 44
tel. 152 070

Original
Dacia,
str. Vitejilor, bl. 3SD8
tel. 250 897

1001 Articole
Podu Roş
Metalo - Chimice SA
tel. 130 750

C.M.V.
Complex
Podu de Piatră
tel. 135 598

Copou
Cinema Copou
tel. 145 738

El Roxi
C.U.G.
tel. 221 291

Avallon Music
Tg. Cucu
(blocul cu coloane)
tel. 175 838

plus DELTA PLUS
TRADING S.R.L Pitesti
un plus de calitate
un plus în buzunarul dumneavoastra
DEALER AUTORIZAT
S.C. AUTOMOBILE DACIA S.A.
VĂ OFERĂ
➢Toată gama de autoturisme marca DACIA;
➢Toată gama de piese pentru autoturisme marca DACIA;
➢Piese auto şi accesorii import;
DEALER AUTORIZAT al:
☐S.C. COMPA SA şi S.C. BILSTEIN COMPA SA Sibiu
☐ S.C. COMEFIN SA Costeşti☐S.C. ROŢI AUTO SA Drăgăşani☐ S.C. IAICA S.A. Alexandria
☐ S.C. ASAM SA Iaşi.
Importator direct si reprezentant autorizat in Romania pentru toata gama de anvelope
MATADOR
Str. Depozitelor nr. 25; Tel. 048/684 584; 048/ 210 884; Fax: 048/633 492

MARȚI
8 septembrie 1998
Inclus în nr. 211

Monitorul
Sport

Secțiunea
B
Sport, timp liber, programe TV

Suspiciunile din baschetul românesc continuă

■ *pentru turneul de la București, dintr-o sumedenie de săli libere, a fost ales fief-ul echipei SOCED*

Fără nici o umbră de îndoială, campionatul primei divizii masculine de baschet este, de la an la an, tot mai valoros. O mai mare atenție acordată sportului cu mingea la coș și intervenția benefică a unor sponsori de marcă au făcut ca echipele să devină tot mai puternice, asta și prin transferarea unor jucători din țări cu baschet mult mai dezvoltat. Dat fiind interesul crescut, federația de specialitate a luat o serie de decizii, mai bune sau mai rele, printre care și cea prin care a permis mărirea la patru a numărului jucătorilor străini ce pot activa în cadrul unei echipe. Însă, în continuare, surprinde modul dictatorial în care FRB tratează unele probleme. Bunăoară, chiar dacă a creat nemulțumiri care au mers pînă la amenințarea cu retragerea sprijinului din partea unor sponsori (printre care și Moldrom), federalii și-au menținut o decizie aberantă pentru începutul acestui sezon, aceea a disputării primei jumătăți a campionatului prin patru turnee de sală. Alegerea orașelor de disputare, a fost, în opinia FRB, justificată. În ceea ce privește Bucureștiul și Clujul, s-a motivat prin faptul că ambele orașe au cîte două echipe, despre Sibiu s-a spus că este vicecampioană, iar Aradul a avut bafta tragerii la sorți. Fără a reveni cu nimic din ce-a hotărît, FRB merge mai departe. În primul turneu al seriei B, în care este angrenată și echipa Politehnica Moldrom Iași, orașul gazdă este Bucureștiul. Cu siguranță că echipele participante s-au gîndit că sala de disputare va fi una neutră (Lucian Grigorescu, Dinamo, Rapid, ultimele două fiind angrenate în cealaltă serie). Însă, fără a da explicații, FRB a hotărît ca jocurile să se dispute la sala "Construcția", locul unde își desfășoară meciurile echipa SOCED. Nu de puține ori am precizat diferite aspecte (printre care și faptul că echipa își face deplasările cu autocarul federației) care vin să descopere "afinități" între clubul bucureștean și Federația Română de Baschet, lucru care, iată, pare să se confirme și de această dată. În plus, "atuurile" sălii (instalații rigide, tribune insuficiente, amplasarea la capătul Bucureștiului) nu vin să justifice nicicum alegerea. ***"Nu știu motivele determinante în luarea acestei decizii, dar se explică legăturile strînse între cele două părți, federație și echipă, dacă avem în vedere că unul din conducătorii de la SOCED este angajat al federației. Nici o echipă nu poate fi avantajată atît de mult. Cred că este încă o dovadă că acest sistem competițional este făcut numai pentru echipele bucureștene, în detrimentul echipelor din provincie. Interesant este faptul că noi vom fi nevoiți să plătim jumătate din cheltuielile necesare partidelor pe care le desfășurăm."*** - a declarat antrenorul principal al echipei ieșene, Dragan Petricevic. Sigur că a spune că bucureștenii (în speță SOCED) și-au tras partea leului prin această decizie este încă prematur, dar, măcar principial, această stare de fapt putea fi evitată. Cele mai afectate echipe vor fi însă cele trei care vor întîlni echipa gazdă în perioada 11-13 septembrie, adică Politehnica Moldrom Iași, UT Sanex Cluj și CSU Astral Sibiu. **(Lucian MINUȚ)**

Cîteva raze de soare mîngîie Copoul

FCM Poli Iași a avut un meci greu sîmbătă acasă cu Precizia Săcele. Jucînd de mulți ani împreună, săcelenii arată ca o trupă foarte bine articulată, în care nu există ucenici și maeștri, fiecare jucător făcîndu-și treaba așa cum le cere excelentul meseriaș care este Marin Barbu. În astfel de condiții, resimțind încă lipsa de omogenitate, ieșenii s-au chinuit pentru a obține toate cele trei puncte, condiție sine qua non pentru păstrarea atît a speranțelor de mărire dar și a lumii în jurul echipei.

Per total Poli a avut o evoluție oscilantă, alternînd perioadele bune și foarte bune cu cele lipsite de orizont și inspirație. Așa cum a constatat și antrenorul oaspeților, hibele ieșenilor au fost văzute în principal din nou în apărare, acolo unde Rudac a continuat seria evoluțiilor neconcludente, lipsa încrederii în capacitățile sale fiind vizibilă. Evoluția sa l-a dat peste cap și pe Petrache, care a arătat totuși în unele momente că poate (re)deveni unul din stîlpii apărării ieșene. Drept urmare, portarul Stoian a avut destule emoții la debutul pe teren propriu, proaspătul goal-keeper ieșean nedezamăgind. Alături de incisivitatea vîrfurilor Bokor și Păun, și infiltrările mijlocașilor săceleni au semănat deseori panică în defensiva gazdelor.

Trecînd la plusuri am constatat, poate pentru prima oară în ultima vreme, o excelentă putere de luptă, ieșenii nedezarmînd nici atunci cînd sabia egalității se apropia amenințător de gît, o dată cu trecerea timpului. Poli a avut puterea de a uita repede de glonțul care la 1-1 a șuierat pe lîngă ureche, atunci cînd oaspeții au ratat o imensă ocazie; a avut apoi puterea de a reveni din corzi și a nu capota cînd, la rîndul ei, a ratat cîteva mari ocazii. Golul victoriei a însemnat de fapt o răsplată a dăruirii chiar în condițiile în care nu toate piesele au rulat la turația maximă. Astfel, alături de excelentele ruperi de ritm ale lui Stancu și Manole, de pasele lui Dobrea, care totuși a fost destul de încorsetat de banderola de căpitan, publicul aștepta de la volanții Stoica și Pușcaș nu numai centrări în aglomeratul careu ci și infiltrări spre poartă, și mai multă inspirație de la Tiron. Au confirmat încă o dată Cotan și Botan, ambii înregistrînd un sesizabil urcuș.

În concluzie, putem spune că reglajele la Poli par că încep din ce în ce mai mult să-și arate folosul. Razele de soare care au mîngîiat în unele momente (din ce în ce mai multe față de precedentele jocuri) sufletul suporterului ieșean pot însemna certificarea promisiunii lui Ion Moldovan că echipa va începe în curînd să joace la nivel maxim. Toți ieșenii așteaptă ca timpul să îi dea dreptate tehnicianului ieșean. **(Ovidiu MINEA)**

În imagine, primul gol al Politehnicii în partida cu Precizia Săcele

Lusitanii - principalul pericol

■ *Ungaria - Portugalia 1-3 (1-0), în preliminariile CE de fotbal, grupa a VII-a*

Au marcat: Ferenc Horvath ('32) / Sa Pinto ('56, '76), Rui Costa ('84).

Ungaria: Kiraly - Feher (Korsos), Lakos, Hrutka, Matyus - Lisztes (Dardai), Halmai, Illes,

Dombi (Kovacs) - Horvath, Hamar.

Portugalia: Baia - Secretario, Dimas, Madeira, Jorge Costa - Bentoi, Figo, Joao Pinto, Rui Costa - Sa Pinto, Paulinho Santos.

A arbitrat: Urs Meier (Elveția).

Atacantul portughez Sa Pinto și-a făcut o întoarcere senzațională la echipa națională, marcînd duminică seară două din golurile cu care lusitanii au învins Ungaria la Budapesta (3-1). Sa Pinto a fost la prima apariție în tricoul echipei reprezentative, după ce a efectuat o suspendare de un an de zile pentru că îl lovise pe fostul antrenor, Artur Jorge, în timpul unui antrenament.

Ungaria, echipă neînvinsă din mai, cînd fusese preluată de antrenorul Bertalan Bicskei, a preluat conducerea în minutul 32, cînd o centrare a lui Krisztian Lisztes a fost deviată norocos pînă la Ferenc Horvath și acesta a înscris cu sînge rece. Se poate spune că a fost un gol împotriva cursului jocului, deoarece pînă atunci oaspeții dominaseră clar întîlnirea. Sa Pinto avusese un "cap" periculos în minutul 15, reținut de portarul Kiraly, iar 9 minute mai tîrziu Figo șutase milimetric pe lîngă poartă dintr-o poziție foarte bună. Ploaia torențială care a căzut pe tot parcursul meciului i-a deranjat însă vizibil pe portughezi, net superiori din punct de vedere tehnic. În repriza a doua ei au dominat autoritar, de parcă ar fi jucat la Porto ori Lisabona, iar golurile n-au întîrziat să vină.

Sa Pinto a reușit să egaleze în minutul 56, cînd s-a desprins din marcajul lui Lakos și a reușit să trimită în poartă, dintr-o poziție dificilă, mingea centrată de Teixerra Dimas. După primirea acestui gol, maghiarii au căzut și fizic, și psihic, ei nemaiavînd puterea să amenințe cît de cît serios poarta lui Baia. În minutul 76, speculînd jocul la ofsaid al gazdelor, același Sa Pinto s-a furișat pe lîngă Csaba Feher, l-a driblat pe portar și a marcat ca la antrenament. Rui Costa a stabilit scorul final în minutul 84, cînd l-a păcălit pe Kiraly cu un șut din lovitură liberă de la 20 de metri.

În concluzie, o victorie meritată pentru echipa Portugaliei, care se arată principala adversară a "tricolorilor" la șefia grupei. "Chiar dacă la un moment dat am fost conduși, nu mi-a fost frică. Văzînd cum joacă băieții mei, mi-am păstrat încrederea în victorie și ea a venit aproape de la sine în repriza secundă", a declarat după meci antrenorul oaspeților, Humberto Coelho. **(Ion C.)**

Clasamentul grupei						
1. România	1	1	0	0	7-0	3
2. Slovacia	1	1	0	0	3-0	3
3. Portugalia	1	1	0	0	3-1	3
4. Ungaria	1	0	0	1	1-3	0
5. Azerbaidjan	1	0	0	1	0-3	0
6. Liechtenstein	1	0	0	1	0-7	0

Ricardo Sa Pinto nu a mai marcat pentru naționala Portugaliei de la Euro 96

Următoarele meciuri din grupă vor avea loc pe 10 octombrie: Portugalia - România, Liechtenstein - Slovacia și Azerbaidjan - Ungaria.

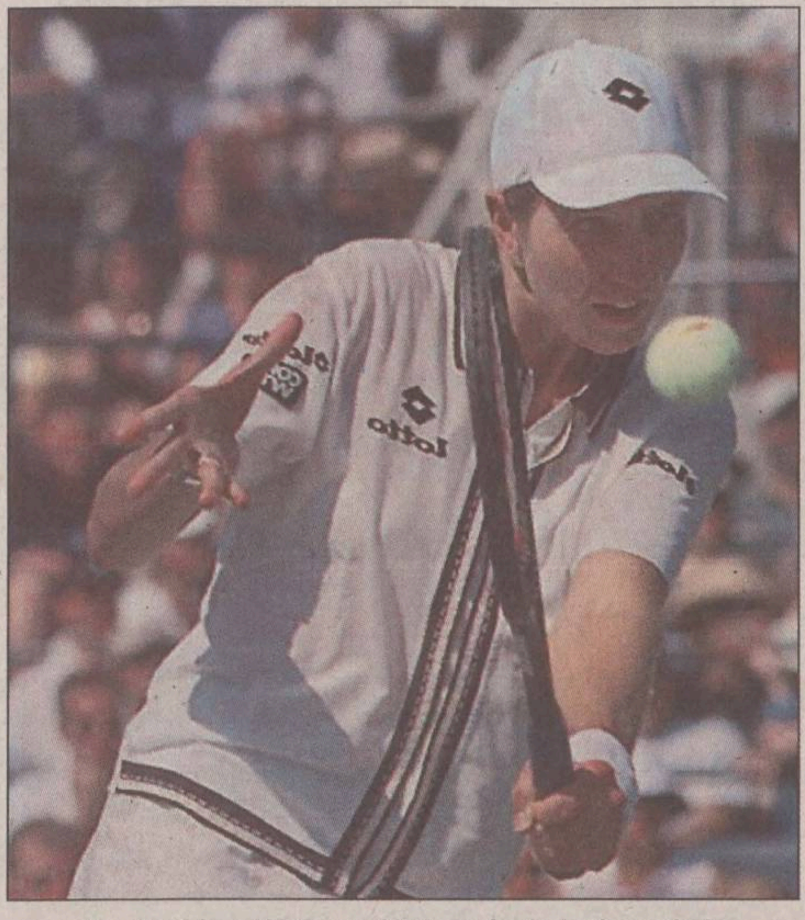

Pentru irina, US Open 1998 s-a încheiat în optimi

Pe Irina Spîrlea a luat-o vîntul

■ *ea a fost învinsă de Jana Novotna în optimile US Open*

Duminică seara, pe o vreme potrivnică, cu vînt foarte puternic, Irina Spîrlea a părăsit actuala ediție a turneului de la Flushing Meadow, ultima noastră reprezentantă la competiția nord-americană fiind învinsă de Jana Novotna (Cehia, nr. 3), cu rezultatul de 6-3, 6-3. Irina a fost vizibil incomodată de condițiile dificile, tentativele sale de a face spectacol eșuînd lamentabil, ea avînd, de exemplu, cinci duble greșeli și o sumedenie de erori neforțate. Aflată în cursa spre al doilea titlu de Grand Slam al anului, după Wimbledon, Novotna a fost mult mai pragmatică, după cum avea să recunoască după meci: ***"Este foarte important să intri pe teren, să uiți de vînt sau, eventual, de ostilitatea spectatorilor, și să lupți doar pentru victorie. Nimeni nu-ți poate cere să joci spectaculos. Totul este să-ți faci treaba bine"***. Irina nu a sesizat că Novotna este preocupată doar de returnarea în teren a mingilor, iar acest lucru i-a fost fatal, erorile sale venind, parcă, la cererea adversarei sale. O primă dublă greșeală a făcut ca Novotna să ia primul break, ajungînd la 5-3 în primul set. Cam la fel s-a întîmplat și în setul decisiv, partida încheindu-se în 63 de minute. Novotna rămîne una dintre puținele jucătoare care, după prima săptămînă, n-au pierdut încă un set. Duminică a fost și ziua în care Steffi Graf a pierdut înaintea sferturilor de finală, la US Open, în ultimii 14 ani!! Cea care a reușit performanța de a o expedia acasă pe germancă este Patty Schnyder, cea care începe să semene frica printre jucătoarele de top, la fel cum o făcea acum vreo doi ani mult mai cunoscuta sa compatrioată Martina Hingis. Aparent deloc afectată, Steffi a avertizat, la plecarea de la arenă, că "Mă voi întoarce!". Și la masculin a apărut o mare surpriză, Marcelo Rios ieșind pe ușa din dos, învins de Magnus Larsson, iar primul loc ATP pare a se îndepărta tot mai mult de chilian. Un alt suedez, Thomas Johansson, a obținut biletul spre sferturi, după ce Krajicek a abandonat în setul II, cînd era la conducere. Rezultate:

Masculin, turul III: Tim Henman (Marea Britanie, nr. 13) - Michael Kohlmann (Germania) 6-3, 7-5, 1-6, 6-4; Evgheni Kafelnikov (Rusia, nr. 11) - Nicolas Kiefer (Germania) 6-4, 6-0, 6-2; Magnus Larsson (Suedia) - Marcelo Rios (Chile, nr. 2) 6-1, 6-7, 2-6, 6-3, 6-2; Mark Philippousis (Australia) - Lucas Arnold (Argentina) 7-6, 6-3, 6-3; Alex Corretja (Spania, nr. 7) - Byron Black (Zimbabwe) 6-3, 4-6, 6-2, 7-6; Carlos Moya (Spania, nr. 10) - Jan-Michael Gambill (SUA) 6-2, 3-6, 3-6, 6-3, 7-6; Thomas Johansson (Suedia) - Richard Krajicek (Olanda, nr. 5) 6-7, 4-5 abandon.

Feminin, optimi: Martina Hingis (Elveția, nr. 1) - Nathalie Dechy (Franța) 6-4, 6-4; Patty Schnyder (Elveția, nr. 11) - Steffi Graf (Germania, nr. 8) 6-3, 6-4.

Dublu masculin, optimi: Luis Lobo/Javier Sanchez (Argentina/Spania) - Byron Black/Alex O'Brien (Zimbabwe/SUA) 6-4, 2-6, 6-4; Mark Knowles/Daniel Nestor (Bahamas/Canada, nr. 6) - Fredrik Bergh/Peter Nyborg (Suedia) 6-3, 6-0; Jonas Bjorkman/Patrick Rafter (Suedia/Australia, nr. 3) - David Adams/Olivier Delaître (Africa de Sud/Franța) 6-3, 6-3; Mahesh Bhupathi/Leander Paes (India) - Lan Bale/Danny Sapsford (Africa de Sud/Marea Britanie) 6-0, 6-2.

Dublu feminin, optimi: Virginia Ruano-Pascual-Paola Suarez (Spania/Argentina, nr. 16) - Karin Kschwendt/Anne-Gaelle Sidot (Austria/Franța) 6-4, 6-2; Amy Frazier/Katie Schlukebir (SUA) - Lilia Osterloh/Mashona Washington (SUA) 6-4, 6-2; Lisa Raymond/Rennae Stubbs (SUA/Australia, nr. 4) - Mariaan de Swardt/Debbie Graham (Africa de Sud/SUA) 6-1, 6-4.

Dublu mixt, optimi: Rachel McQuillan-David McPherson (Australia) - Larisa Neiland-Mark Woodforde (Letonia/Australia, nr. 1) 6-3, 6-2; Lisa Raymond-Patrick Galbraith (SUA, nr. 3) - Caroline Vis-John de Jager (Olanda/Africa de Sud) 6-3, 4-6, 7-6.

PANORAMIC

România a cîștigat Cupa Latină la polo

Naționala de polo a României a cîștigat prima ediție a Cupei Latine, învingînd în finală cu 9-8 (2-2, 1-2, 4-3, 2-1) reprezentativa Spaniei. Golurile formației noastre au fost marcate de Rath (3), Hagiu, Angelescu și Crețu (cîte 2), în timp ce pentru spanioli au punctat Sanz (3), Salazar (2), Marcos, Valles și Diaz (cîte 1).

Țiriac va oferi un premiu surpriză campioanelor europene

Președintele Comitetului Olimpic Român (COR), Ion Țiriac, va oferi un premiu surpriză naționalei feminine de tineret care a cucerit Campionatul European la handbal, în cadrul unei festivități care va avea loc astăzi. În același timp, delegația României, care a fost prezentă la Campioantul European de la Bratislava, va primi suma de 93 de milioane de lei din partea MTS. Tehnicienii care au condus echipa României către acest titlu, Dumitru Muși și Mircea Bucă, vor primi din partea MTS titlul de antrenori emeriți, iar 11 jucătoare vor primi titlul de maestru emerit al sportului. Naționala României a cucerit titlul de campioană europeană după victoria de duminică, asupra selecționatei Lituaniei, cu scorul de 33-24 (16-12).

Ralf are contract confidențial cu Williams

Pilotul german Ralf Schumacher a semnat un contract confidențial, pe o perioadă de doi ani, cu echipa britanică de Formula 1 Williams, care, pentru sfîrșitul sezonului 1998, a prevăzut înlocuirea compatriotului său, Heinz-Harald Frentzen, se arată într-un articol al publicației germane "Bild am Sonntag". "Schumi II" a făcut cunoscut faptul că va părăsi echipa Jordan la sfîrșitul anului. La Williams, salariul său va fi de două milioane în 1999, urmînd ca în anul următor să cîștige 3 milioane de dolari. Managerul lui Ralf, Willi Weber, a negociat și o eventuală prelungire de contract, salariul pilotului german putînd să ajungă la 6 milioane de dolari. Echipa Jordan a dezmințit zvonurile conform cărora Eddie Jordan l-ar fi eliberat de contract pe Ralf.

Rijkaard debutează într-un amical cu Peru

Antrenorul naționalei Olandei, Frank Rijkaard, va debuta, pe 10 octombrie, în fruntea echipei "portocalei mecanice", cu ocazia unui meci amical contra reprezentativei din Peru, într-o partidă care va avea loc la Eindhoven. Olanda va mai susține un meci amical în compania naționalei din Ghana, pe 13 octombrie, la Arnhem. Olanda, care va organiza CE 2000 împreună cu Belgia, este calificată direct în faza finală a acestei competiții.

Crin Antonescu susține înființarea Loteriei Olimpice

Ministrul Tineretului și Sportului, Crin Antonescu, a declarat ieri că susține, în continuare, inițiativa președintelui Comitetului Olimpic Român (COR), Ion Țiriac, de înființare a Loteriei Olimpice. "Această inițiativă este un punct esențial pentru dezvoltarea COR și a sportului românesc, în general. Părerea mea este că motivul invocat pentru retragerea hotărîrii, de către Ministerul Finanțelor, a fost unul formal", a spus Antonescu. În ceea ce privește viitorul acestui proiect, Crin Antonescu a arătat că există angajamentul premierului și al ministrului de Finanțe, menționat în stenograma unei ședințe de Guvern, cum că această problemă va fi reluată într-un nou proiect. COR a elaborat un proiect de hotărîre privind modificarea și completarea legislației referitoare la regulamentul-cadru privind autorizarea, organizarea și exploatarea jocurilor de noroc. COR intenționează ca, prin această inițiativă, să asigure finanțarea activității sportive și în special a disciplinelor olimpice, cu sume obținute din organizarea de loterii și pariuri sportive.

astăzi
INFORMATIA INSEAMNA PUTERE !
NOI ITI DAM INFORMATIA !
tvr IAȘI
De la ADMITERE la ... ADMITERE
ora 10.05, pe programul I
după STIRILE EXPRES, la
- FĂRĂ UNIFORMĂ -
O nouă zi, același prieten!
- Noi am câștigat Marele Premiu APTR 1998 ! -

PRODUCTIE PUBLICITARA
METALCO
Iasi, Moara de Foc 29, tel:032/215480
Casete luminoase
panouri publicitare
Copertine
bannere
inscriptionari auto
Si vitrine

www.monitorul.ro
Ediția electronică a cotidianului MONITORUL
PRIVATISATION IN ROMANIA
prezentări de companii,
legislația la zi, știri,
ROMANIAN TRAVEL GUIDE
Serviciile noastre:
Producție și găzduire pagini web
Servicii de promovare pe InterNet
Mica publicitate în Monitorul online
Oportunități de afaceri
NECOMM
NORD EST COMMUNICATIONS
Str. Smirdan 5, Iasi 6600 Tel: 032-211525 Fax: 032-270415
Web: http://www.necomm.ro E-mail: necomm@necomm.ro

Informaţia înseamnă putere...
urmăreşte programul tv
electron
m.bit
zilnic
între orele 18³⁰–19³⁰
...Fii puternic! Informează-te!

FLASH

Derby alb în Divizia D

Duminică s-a disputat etapa a V-a a Diviziei D ieşene la fotbal. Iată rezultatele înregistrate: FC Războieni - Fortus 2-4; Ol. Popricani - Tepro 0-2; Gl. Bălţati - Mobila 4-3; CFR Citadin - RATC 0-0; LPS - Progresul 3-4; Energia - Rîndunica Golăeşti 2-3 (Seria Iaşi); Un. Ruginoasa - Mold. Cristeşti 1-0; Un. V. Seacă - Lunca Paşcani 3-5; Viitorul Hîrlău - Un. Mirceşti 7-0; Viit. Paşcani - Siretul Paşcani 3-1; Viit. Tg. Frumos - Voinţa Mogoşeşti 4-3; Voinţa Moţca - Milnor Butea 3-2 (Seria Paşcani). De remarcat faptul că, deşi a reuşit să remizeze în derbiul seriei Iaşi, RATC (9p) a pierdut două locuri în clasament, fiind devansată acum de CFR Citadin (13) p, Fortus (10p) şi Tepro (9p). În seria Paşcani continuă să conducă Viitorul Paşcani cu maximum de puncte, podiumul fiind completat de Viitorul Hîrlău (13p) şi Milnor Butea (10p). Codaşele clasamentului sînt: LPS (3p), Energia (1p) şi FC Războieni (0p) - Seria Iaşi, Lunca Paşcani (5p), Mogoşeşti (4p) şi Moţca (4p) - Seria Paşcani. **(O.M.)**

Una caldă, alta rece pentru fotbaliştii juniori

Duminică a început campionatul naţional de fotbal pentru juniori, în prima etapă adversara ieşenilor fiind LPS Vaslui. Surprinzător, juniorii I ai Politehnicii, pregătiţi de prof. Mihai Dănilă, nu au reuşit să treacă de echipa vasluiană, elevii lui Petruş Livinţ cîştigînd cu 1-0 (0-0). Juniorii II ieşeni (născuţi în anul 1982) au răzbunat eşecul colegilor mai mari, elevii prof. Dan Cananău învingînd cu 5-0 (3-0). Golurile Politehnicii au fost înscrise de Climinte (2), Soponariu, Rebenciuc şi Vîrlan. Trebuie remarcat faptul că antrenorul vasluienilor este Alexandru Amarandei, fost jucător la Politehnica Iaşi. Din echipa juniorilor II s-au remarcat Bădărău, Ambrosie, Ţurcanu şi Vintilă. **(L.C.)**

Popicarii juniori au intrat în arene

Vineri, arena de popice AS CFR Iaşi a fost gazda primei etape a Campionatului Naţional de popice pentru juniori. De fapt, campionatul este împărţit în patru serii, echipa CFR Iaşi, pregătită de Mihai Benghiac, concurînd alături de formaţiile Constructorul Galaţi, Petrolul Teleajen şi Vega Ploieşti. În lipsa ploieştenilor, care nu s-au prezentat la Iaşi, lupta pentru primul loc s-a dat între formaţiile din Galaţi şi Iasi. Au cîştigat dunărenii, cu 3818 p.d., ceferiştii ieşeni clasîndu-se pe locul II, cu 3882 p.d., în timp ce Petrolul Teleajen a acumulat doar 3814 p.d. Cel mai în formă concurent s-a dovedit a fi gălăţeanul Marius Maravela, cu 824 p.d. Popicarii ieşeni au obţinut următoarele rezultate: Ciprian Dănilă 820 p.d., Daniel Vargă 811 p.d., Marius Maximiuc 794 p.d., Bogdan Boată 747 p.d., Gabriel Benghiac 380 p.d. şi Silviu Viteaz 330 p.d. De menţionat că ultimii doi sînt cadeţi. Următoarele etape vor avea loc la Galaţi (10 septembrie) şi Ploieşti (4 noiembrie şi 18 decembrie).

Pe Clemente nu-l clinteşte nimic

Selecţionerul spaniol Javier Clemente şi-a confirmat duminică intenţia de a nu demisiona, în ciuda înfrîngerii cu 3-2 suferite sîmbătă de echipa sa în faţa reprezentativei Ciprului, într-un meci din preliminariile CE 2000 (Grupa a VI-a). Acest rezultat este considerat drept unul dintre cele mai umilitoare din toată istoria fotbalului spaniol. "Nu vreau să plec, nu doresc să-mi părăsesc postul şi sînt sigur că voi cîştiga meciul pe care îl joc acum: acela al continuităţii mele în fruntea selecţionatei", a declarat Clemente la întoarcerea din Cipru. Selecţionerul a împărtăşit presei cîteva dintre proiectele sale de viitor, precizînd că va convoca la echipa naţională pentru întîlnirea amicală cu Rusia, de pe 23 septembrie, "trei tineri jucători, pentru a-i supraveghea mai

Iordănescu a debutat cu stîngul

■ *surprize uriaşe la Burgas şi Oslo, în preliminariile CE de fotbal 2000*

Grupa a II-a

Grecia - Slovenia 2-2

Au marcat: Nikos Machlas ('55 pen), Costas Frantzeskos ('58) / Zladko Zahovic ('19, '63).

Grecia: Atmatzidis - Borbokis (Lyberopoulos), Kassapis (Georgatos), Dabizas, Kalitzakis - Ouzounidis, Zagorakis, Dimitris, Machlas - Tsartas (C. Frantzeskos), Nicolaides.

Slovenia: Simeunovic - Miran, Mladen, Darko, Marinko - Aleksander, Dzoni, Ales, Udovic (Englaro) - Zahovic, Milan (Siljak, Asimovic).

Debutul lui Anghel Iordănescu la cîrma naţionalei elene într-un meci oficial n-a fost foarte reuşit, elevii săi remizînd neaşteptat pe propriul teren cu Slovenia. Zladko Zahovic a marcat de două ori, contribuind decisiv la acest 2-2 obţinut de echipa sa la Atena. Slovenia a dominat meciul la mijlocul terenului şi a deschis scorul în minutul 19, cînd pasa lungă a lui Milan Osterc l-a găsit demarcat pe Zahovic şi acesta a marcat lejer din opt metri. Oaspeţii au controlat vizibil meciul în prima repriză, ratînd cîteva bune ocazii de a se desprinde pe tabela de marcaj prin înaltul Osterc Milan. Intrat în joc la pauză, Costas Frantzeskos a adus ceva nou în jocul echipei gazdă, dîndu-i acesteia aripi şi ajutînd-o să egaleze: în minutul 55, Dimitris Markos a fost faultat în careu, iar Nikos Machlas a transformat lovitura de pedeapsă, marcînd al 12-lea său gol pentru echipa naţională. Trei minute mai tîrziu, Frantzeskos a transformat ca la carte o lovitură liberă de la 25 de metri, aducîndu-i pe spectatorii eleni în extaz. Machlas ar fi putut duce scorul la 3-1 imediat, dar şutul său de la distanţă a şters bara porţii lui Simeunovic. Şi cum ocaziile ratate se răzbună, Zahovic a avut de spus ultimul cuvînt, învingîndu-l pe Atmatzidis cu un şut plasat, după o fază creată de Miran Pavlin.

Dimitrios Markos nu s-a descurcat în faţa aglomeratei apărări slovene

Norvegia - Letonia 1-3

Au marcat: Stale Solbakken ('17) / Marians Pahars ('11), Andrejs Stolcers ('53), Mihails Zemlinskis ('64 pen).

Norvegia: Baardsen - Heggem (Berg), Johnsen, Hoftun, Bjornebye - Rudi (Havard Flo), Rekdal, Solbakken, Strandli - Tore Andre Flo, Solskjaer (Jostein Flo).

Letonia: Karavajevs - Laizans (Lukasevics), Zakresevski, Zemlinskis, Lobanovs - Sarando (Bulders), Ivanovs, Bleidelis, Pahars (Isakovs) - Babicevs, Stolcers.

Dacă grecii au toate motivele să fie nemulţumiţi, norvegienii pot spune că au trăit duminică seară un adevărat coşmar. Cine se putea aştepta ca prima înfrîngere a Norvegiei pe propriul teren, după şapte ani, să fie adusă de modesta echipă a Letoniei?

Gazdele au dominat întîlnirea în cea mai mare parte a sa, dar n-au reuşit decît să-şi creeze mari ocazii de gol, din care n-au fructificat decît una. Balticii au venit cu lecţia contraatacului învăţată şi au lovit de fiecare dată cînd au avut prilejul. Ei au deschis scorul în minutul 11, cînd Pahars a interceptat pasa trimisă neglijent acasă de Hoftun şi a marcat pe lîngă Baardsen. Şase minute mai tîrziu, Solbakken a reuşit egalarea, fructificînd pasa excelentă a lui Solskjaer, care a depăşit ambii fundaşi centrali letoni.

La puţin timp după pauză, Stolcers şi-a permis un număr de mare fineţe, driblînd tot ce i-a ieşit în cale şi înscriind plasat, pe lîngă un Baardsen cu ochii holbaţi de uimire. Zemlinskis a pus bomboana pe coliva gazdelor în minutul 64, transformînd un penalty acordat corect după ce Baardsen şi Johnsen l-au făcut "sandwich" în careu pe Bleidelis. Cei 11.000 de spectatori au avut puterea morală să-i aplaude la sfîrşitul meciului pe învingători şi mai ales pe portarul Karavajevs, considerat eroul acestei întîlniri, datorită paradelor sale spectaculoase şi eficiente.

Grupa a V-a

Bulgaria - Polonia 0-3

Au marcat: Sylwester Czereszewski ('19, '45), Tomasz Iwan ('47).

Bulgaria: Zdravkov - Kişişev, Zagorcic (I. Petkov), M. Petkov (Trendafilov), Iordanov - Gincev, Donev, Bacev, Borimirov (Gruev) - Stoichkov, Sirakov.

Polonia: Sidorczuk - Bak, Lapinski, Siadaczka, Zielinski - Hajto (Klos), Swierczewski (Michalski), Iwan, Czereszewski - Brzeczek, Trzeciak (Juskowiak)

Polonia a pornit în viteza a cincea în actualele preliminarii pentru CE, învingînd la un scor care nu mai lasă loc de comentarii noua echipă a Bulgariei. După meciul de la Burgas, suporterii gazdelor au refuzat să plece de pe stadion, cerînd minute în şir demisia antrenorului Hristo Bonev. Oaspeţii au luat conducerea în minutul 19, la primul lor şut la poartă, cînd Sylwester Csereszewski s-a strecurat ca o pisică printre doi fundaşi adverşi şi a băgat o "torpilă" în poarta lui Zdravkov. Bulgarii, conduşi de "eroul naţional" Hristo Stoichkov, au mărit presiunea asupra buturilor adverse, dar acelaşi Csereszewski a profitat de o eroare mare a lui Zdravkov şi a marcat cu capul golul doi. Al treilea avea să poarte semnătura lui Tomasz Iwan, imediat după pauză, un gol ce avea să paralizeze complet echipa "grădinarilor" şi să facă inutile eforturile individuale ale lui Stoicikov. "Cred că am ales cei mai în formă fotbalişti bulgari la ora actuală. Demisia mea nu va putea schimba starea aceasta de lucruri, trebuie privit mai în profunzime pentru a găsi cauzele acestui eşec usturător", a spus Bonev la sfîrşitul meciului.

În ciuda eforturilor făcute de Stoicikov (dreapta), echipa Bulgariei n-a putut evita înfrîngerea la scor

Grupa a VIII-a

Macedonia - Malta 4-0

Au marcat: Risto Bozinov ('20, '48), Artim Sakiri ('75, '80).

Atacanţii macedoneni Bozinov şi Sakiri şi-au trecut în cont cîte o "dublă", oferind echipei lor o victorie clară împotriva Maltei. Oaspeţii au avut două ocazii bune de a marca golul de onoare, dar David Carabott le-a ratat pe amîndouă cu senintate.

Grupa a IX-a

Feroe - Cehia 0-1

A marcat: Vladimir Smicer ('84).

Cehii s-au chinuit serios pentru a cîştiga acest meci, golul victoriei venind abia cu şase minute înainte de final. În minutul 84, fundaşul ceh Pavel Nedved a primit cel de-al doilea cartonaş galben şi a fost eliminat de pe teren. Cîteva clipe mai tîrziu, atacantul lui Lens, Vladimir Smicer, a marcat unicul gol al meciului, cu un şut plasat de pe partea dreaptă. A fost un gol contestat de gazde, care aveau în acel moment un jucător accidentat pe teren şi se opriseră, aşteptînd ca cehii să trimită mingea în aut. Din păcate, aceştia au uitat în acel moment de fair-play... **(Grupaj realizat de Ion TEODOR)**

La un singur pas de medaliile de bronz

■ *doar locul 4 pentru baschetbaliştii cadeţi de la CSŞ Unirea*

Săptămîna trecută a avut loc la Piteşti turneul final al campionatului naţional de baschet rezervat cadeţilor. Au participat 6 echipe, jucîndu-se în sistem campionat. CSŞ Unirea Iaşi a debutat cu un meci împotriva formaţiei CSŞ Viitorul Cluj-Napoca, pe care l-a pierdut fără drept de apel, cu scorul de 37-73 (21-33).

În cea de-a doua partidă, baschetbaliştii ieşeni au întîlnit pe LPS Oradea. Partida a fost foarte echilibrată, cu trei minute înainte de final CSŞ Unirea avînd un avantaj de trei puncte. În ultimele minute 3 jucători ieşeni au fost eliminaţi pentru 5 greşeli personale şi orădenii au învins cu 66-55. Nici următorul meci nu a fost cu noroc pentru ieşeni, CSŞ LPS Piteşti învingînd categoric trupa moldavă, cu scorul de 79-44 (40-24).

În ultimele două întîlniri, baschetbaliştii ieşeni au reuşit să obţină două victorii: 69-45 (36-20) cu CSS Bacău şi 67-49 (32-20) cu CSŞ4 Bucureşti. Clasamentul final arată astfel: 1.CSŞ LPS Piteşti 10 puncte, 2.CSŞ Viitorul Cluj 9p, 3.LPS Oradea 7p, 4.CSŞ Unirea Iaşi 7p, 5.CSŞ4 Bucureşti 7p, 6.CSŞ Bacău 5p.

Într-un meci decisiv pentru stabilirea titlului de campioană, CSŞ LPS Piteşti a învins mult mai uşor decît era de aşteptat pe CSŞ Viitorul Cluj cu 78-54. Departajarea echipelor clasate pe locurile 3, 4 şi 5 s-a făcut la coşaveraj. Prin împărţire, Iaşul a avut 1,060 iar Oradea 1,064.

Aşadar, pentru numai patru miimi, baschetbaliştii ieşeni au ratat medaliile de bronz. Pentru realizarea acestui obiectiv, ar fi fost necesară o victorie la 19 puncte în meciul cu CSŞ4 Bucureşti. Din păcate, nu au fost decît 18 puncte diferenţă şi pe podium au urcat baschetbaliştii orădeni.

Iată echipa cu care antrenorul Marcel Luchian a abordat turneul de la Piteşti: Creţu, Bîrlescu, Mihăilă, Saucă, Moscalu, Anichiţoaie, Ratuş, Bazgan, Dornescu, Dascălu şi Bujor. Tehnicianul ieşenilor a pus acest eşec pe seama condiţiilor precare de pregătire: ***"Pierderea medaliilor de bronz se datorează lipsei de meciuri de pregătire, a unei săli de antrenament. Noi ne-am pregătit pe unde am apucat: la Liceul de Informatică, pe terenul de lîngă Sala Polivalentă şi pe unde am mai găsit. Acest lucru s-a văzut în cadrul turneului, ieşenii avînd un procentaj slab la aruncări libere şi din acţiune. Acest lucru s-a văzut în special în ultimul meci, cu CSŞ4 Bucureşti."***

Florin Moscalu a primit titlul neoficial de coşgeter al turneului, reuşind să înscrie 118 puncte în 5 meciuri. Moscalu şi Dornescu au fost recompensaţi de Federaţia Română de Baschet cu 500 000 lei pentru că au participat la acţiunile lotului. Cei doi rămîn în echipa naţională, impresionînd şi la Piteşti. Începînd de luna viitoare, va începe campionatul naţional de juniori 1, unde va participa şi echipa care a ratat de puţin bronzul la cadeţi. Profesorul Luchian ne-a declarat că speră ca echipa lui să nu aibă probleme în seria preliminară şi la turneul semifinal, iar la anul, prezenţa la turneul final să fie ceva mai fructuoasă decît acum. **(D.S.)**

Un australian răscoleşte societatea engleză

■ *Rupert Murdoch, patronul companiei de televiziune "BSkyB" vrea să cumpere clubul Manchester United*

Presa engleză publică de cîteva zile încoace o ştire conform căreia magnatul Rupert Murdoch (patronul companiei de televiziune "BSkyB") este pe punctul de a cumpăra cel mai prestigios club britanic de fotbal, Manchester United, oferind pentru aceasta nu mai puţin de 575 milioane de lire sterline (aproape un milion de dolari). Nici compania lui Murdoch, nici Manchester United nu au comentat aceste informaţii, dar, la o emisiune de ştiri a postului "BSkyB", ele au fost caracterizate drept "speculaţii", deşi nu au fost negate în mod explicit. Din 1992, "BSkyB" deţine drepturile exclusive de transmisie a meciurilor din prima ligă, cu doi ani în urmă compania plătind peste un milion de dolari pentru a reînnoi această exclusivitate.

Ministrul britanic al sporturilor, Tony Banks, s-a arătat îngrozit de posibilitatea ca unul dintre cele mai prospere cluburi ale bătrînului Albion să ajungă pe mîna unui australian de origine ca Murdoch, chiar dacă acesta exercită o puternică influenţă asupra fotbalului, prin intermediul transmisiilor TV. ***"Aşa ceva nu se poate întîmpla, fără a se studia problema şi consecinţele ei în amănunţime"***, a declarat ministrul Banks la BBC.

Problema a stîrnit controverse şi printre parlamentari. ***"Dacă parlamentul doarme mîine,*** a spus la radio BBC deputatul laburist Joe Ashton, ***poimîine va trebui să deplîngem departamentul industriei".***

Un purtător de cuvînt al suporterilor lui MU a spus că fanii vor fi dezgustaţi dacă preşedintele clubului, Martin Edwards, va accepta oferta, în condiţiile în care clubul va accepta o cotă de 14% din beneficiile estimate la 80 milioane de lire sterline. Ei i-au cerut lui Edwards să vîndă, dacă nu se poate altfel, oricui, cu excepţia lui Murdoch.

Pînă acum, Murdoch cumpărase trei cluburi puternice din SUA: Los Angeles Dodgers (baseball) şi celebrele cluburi LA Lakers şi New York Knicks din NBA. De asemenea, el deţine o influenţă considerabilă asupra presei britanice, avînd acţiuni la tabloidul "The Sun" şi suplimentul său duminical, la "The News Of The World" şi "The Times", exact publicaţiile care au anunţat în premieră ştirea respectivă.

Antrenorul Germaniei a demisionat

Berti Vogts a demisionat ieri din funcţia de selecţioner al echipei naţionale de fotbal a Germaniei, a anunţat Federaţia Germană de Fotbal (DFB).

Demisia lui Vogts a fost anunţată după o discuţie telefonică cu preşedintele federaţiei germane, Egidius Braun, la întoarcerea echipei naţionale de la turneul din Malta, unde a jucat un meci amical cu reprezentativa României (1-1).

Berti Vogts a ocupat postul de antrenor principal al Germaniei din anul 1990 şi pînă în prezent.

Cel mai important trofeu cucerit pe perioada mandatului său a fost cel din 1996, în Anglia, cînd Germania a cîştigat titlul de campioană europeană.

DFB va trebui să găsească foarte repede un succesor al lui Vogts, deoarece campania de calificare la CE 2000 a început deja, Germania urmînd să întîlnească pe 10 octombrie Turcia şi pe 14 octombrie Moldova.

Pe Vogts îl mai bagă în seamă doar puştii

TURISM

OLIMP - IAŞI
Str. Gavril Muzicescu nr. 6, bl. 7A, mezanin (fundaţie, deasupra Universităţii Petre Andrei),Tel: 215524, 215539
VARA 1998 !
TURCIA:
ANTALYA; KUSADASI
Hoteluri de 2, 3, 4, 5 stele; masa opţional
Sejur la alegere; Preţuri convenabile
Servicii ireproşabile
KUSADASI
16 - 25.08.; autocar
GRECIA:
HALKIDIKI; CRETA; CORFU; KATERINI; PLATAMONAS;
Hoteluri,vile; masa opţional
Sejur la alegere; Asigurăm viza
ROMÂNIA:
MAMAIA; NEPTUN; OLIMP; EFORIE; JUPITER; VENUS; SATURN
Sejur de 6, 10, 12 zile; masa opţional

KLM
PRIN ICAR TOURS
Str. Costache Negri 43-parter, tel/fax: 216.319
Rezervări non stop: 094/606.426

Lufthansa
PRIN ICAR TOURS
Str. Costache Negri 43-parter, tel/fax: 216.319
Rezervări non stop: 094/606.426

PARIS
ZBOR CHARTER
(în fiecare vineri)
PRIN ICAR TOURS
Str. Costache Negri 43-parter, tel/fax: 216.319
Rezervări non stop: 094/606.426

PROSPER MERIDIAN
LITORAL - MUNTE
toate staţiunile
AGROTURISM
Italia - Spania - Israel - Grecia
Turcia - Ungaria
Iaşi, str. Arcu 25, sc. B, parter (mai jos de legătorie), tel: 032/211060, 112538

ATLANTIC TURISM COMPANY
Italia + Franţa + Spania
5 - 16 octombrie
★ 900 USD ★ inscrieri: pina la 15 septembrie ★
INSTANTANEU
rezervări şi eliberări de bilete
AVION / AUTOCAR
Iaşi, bd. Ştefan cel Mare B1-B2 galeriile comerciale, mezanin ☎ 032/21.38.72

Excursii
ITALIA
(săptămînal de la 800$)
GRECIA
(lunar de la 300$)
ANGLIA
(săptămînal de la 800$)
CIPRU
(săptămînal de la 600$)
DUBAI
(lunar de la 700$)
SLOVENIA
CROAŢIA

Avion
BRITISH AIRWAYS
Alitalia
swissair
MALEV Hungarian Airlines
KLM
Emirates
ČSA CZECH AIRLINES
AIR FRANCE
Lufthansa
BALKAN,
TAROM, ROMAVIA,
AUSTRIAN AIR LINES,
TURKISH AIRWAYS

Autocar
DOUBLE T
EUROTIME
ATLASSIB
Touring
EUROPABUS
ITALIA, ELVEŢIA
Germania, Spania, Franţa, Portugalia
Anglia, Austria, Scandinavia, Benelux, Irlanda

TRANS EUROPA din Iaşi
PLECĂRI SĂPTĂMÎNALE
Nurnberg, Ingolstadt, Munchen, Augsburg, Ulm, Stuttgart, Karlsruhe, Mannheim, Frankfurt
Munte
Izvoru Mureşului, Lacu Roşu, Sinaia, Slănic Moldova, Vatra Dornei, Predeal, Băile Tuşnad, Buşteni, Băile Felix, Covasna, Durău, Poiana Braşov
Delta Dunării
TOTEM
AGENŢIE DE TURISM
Str. Păcurari nr. 8 (la 50 m de Biblioteca M. Eminescu), tel.: 032/217380, tel./fax: 032/213545, totem@mail.dntis.ro

net
COMPANIA de TURISM
6600 Iaşi, Piaţa Unirii 6-Mezanin
Tel/Fax: 032-117.596-213.450
e-mail: net@nordest.ro
Internet: www.nordest.ro
ticketing aerian şi rutier ■ sejururi ■ excursii interne şi externe
vacanţe la mare şi la munte ■ simpozioane, conferinţe, cocktail-uri
rezervări cazare şi masă ■ închirieri autoturisme şi autocare
net
Tu ştii cînd
Noi ştim unde
KLM
swissair
AIR FRANCE
Lufthansa
British Airways
OLYMPIC AIRWAYS
AUSTRIAN AIRLINES
TAROM
TURKISH Airlines
MALEV
ČSA CZECH AIRLINES
Hertz
eurolines EUROPABUS
Touring

CU NOI CREDITUL CEC MERGE LA SIGUR

Stef agenție imobiliară

str. Lăpușneanu, nr. 16

Tel: 215933; 216749 program 8-20

CENTRU-COPOU

- 1 cameră, 34 mp, et.1/2, parchet, situată în zonă ultracentrală, cu facilități deosebite, C. Civic, 12.000 USD, neg. (2674)
- 1 cameră, D, 36 mp, 4/6, faianță-gresie baie-bucătărie, parchet, telefon, telecablu, balcon, boxă subsol, Independentei, 13.000 USD. (2291)
- 2 camere, D, 52 mp, 6/9, faianță-gresie baie-bucătărie, gresie hol, parchet, telefon, telecablu, boxă, Independentei, 18.000 USD. (2476)
- 2 camere, D, 50 mp, et. 2, faianță-gresie baie-bucătărie, parchet, telefon, telecablu, balcon închis, Sf. Lazăr, 105 milioane lei, neg. (2601)
- 2 camere, 70 mp, et. 2, faianță-gresie baie-bucătărie și holuri, parchet, telefon, telecablu, balcon închis, boxă, Centru, 175 milioane lei. (2520)
- 2 camere, D, 50 mp, 3/4, faianță baie-bucătărie, gresie baie, parchet camere + bucătărie, telefon, telecablu, balcon închis, Tg. Cucu, 100 milioane lei. (2312)
- 2 camere, D, 60 mp, et. 1, faianță, gresie, parchet, balcon închis, usa la intrate schimbată, bine întreținut, zona Hală, 24.000 USD. (1904)
- 3 camere, D, 75 mp, et. 1, faianță baie-bucătărie, marmură, parchet, telefon, telecablu, 2 balcoane (unulînchis), Tg. Cucu, 160 milioane lei, neg. (2467)
- 3 camere, SD, 60 mp, et. 3, faianță-gresie baie-bucătărie, parchet, telefon, telecablu, balcon închis, Codrescu, 130 milioane lei. (2548)
- 4 camere, 100 mp, parter înalt, faianță-gresie baie-bucătărie, parchet, telefon, telecablu, 2 balcoane închise, 2 băi, zonă liniștită, Copou, 40.000 USD, neg. (2574)

GARĂ-AUTOGARĂ

- 1 cameră, D,34 mp, et. 1, faianță-gresie baie-bucătărie, parchet, telecablu, balcon, Autogară, 66 milioane lei. (2339)
- 2 camere, D, 60 mp, et. 6, faianță baie-bucătărie, parchet, telefon, telecablu, balcon, Gară, 110 milioane lei, neg. (2551)
- 3 camere, D, 67 mp, et. 2, faianță baie-bucătărie, linoleum, telefon, telecablu, 2 balcoane (unul închis), Autogară, 148 milioane lei. (2521)
- 4 camere, D, 90 mp, et. 3, parchet, 3 balcoane, Autogară, la vile, 250 milioane lei. (2367)
- 5 camere, 120 mp, et. 1, 3 băi, 2 bucătării, faianță, gresie 2 băi, linoleum, 2 balcoane, Gară, 300 milioane lei, neg. (2693)

PĂCURARI-CANTA

- 1 cameră, D, 40 mp, et. 6, telefon, telecablu, balcon închis, liber, Păcurari, 48 milioane lei, neg. (2427)
- 2 camere, SD, 60 mp, 2/8, faianță și gresie baie-bucătărie, parchet, telefon, telecablu, două balcoane, 100 milioane lei. (2836)
- 3 camere, D, 70 mp, et. 3, faianță baie-bucătărie, linoleum, telefon, telecablu, 2 balcoane (unulînchis), Păcurari, 90 milioane lei. (2504)
- 3 camere, D, 48 mp, et. 3, faianță baie, linoleum, telefon, telecablu, balcon, Canta, 67 milioane lei. (2579)
- 3 camere, D, 70 mp, et. 6, faianță-gresie baie-bucătărie, parchet, telefon, telecablu, balcon închis, Păcurari, 105 milioane lei. (2569)

PODU ROȘ-CANTEMIR

- 2 camere, D, 53 mp, 4/10, parchet, balcon, Podu Ros, 77 milioane lei.
- 2 camere, SD, 40 mp, 2/4, faianță+gresie baie-bucătărie, parchet, telefon, telecablu, balcon închis, Podu Ros, 70 milioane lei. (2526)
- 2 camere, SD, 4/4, faianță+gresie baie-bucătărie, parchet, telefon, telecablu, 75 milioane lei. (2042)
- 3 camere, SD, 65 mp, 3/4, faianță baie-bucătărie, parchet, balcoin închis, parcare, Podu Ros, 85 milioane lei, neg. (2627)

TĂTĂRAȘI-METALURGIE

- 1 cameră, D, 38 mp, et. 2, faianță-gresie baie-bucătărie, parchet, telefon, telecablu, balcon închis, Tătărasi, 45 milioane lei. (2562)
- 2 camere, D, 57 mp, et. 7, faianță bucătărie, parchet, telefon, telecablu, 2 balcoane închise, boxă subsol, tot apartamentul este în tapet, Tătărasi, 90 milioane lei. (2603)
- 2 camere, SD, 50 mp, et. 3, faianță baie, parchet, telefon, telecablu, balcon, Tătărasi, 75 milioane lei. (2610)
- 3 camere, SD, 65 mp, et. 3, faianță-gresie baie-bucătărie, parchet, telefon, telecablu, 2 balcoane închise; apartament cu apometre montate, Tătărasi, 90 milioane lei. (2581)

ALEXANDRU-DACIA

- 2 camere, D, 60 mp, 6/8, faianță baie-bucătărie, parchet, telefon, telecablu, balcon închis, Alexandru, 80 milioane lei. (2531)
- 4 camere, D, 100 mp, parter, faianță baie-bucătărie, linoleum, telefon, telecablu, Alexandru, 85 milioane lei. (2549)

NICOLINA-CUG

- Garsonieră, 30 mp, et. 1, parchet, baie, bucătărie, balcon închis, usa de la intrare schimbată, foarte curată, Nicolina I, 38 milioane lei. (1986)
- 1 cameră, 40 mp, parter, faianță-gresie baie-bucătărie, parchet, telefon, telecablu, Frumoasa, 50 milioane lei. (2612)
- 2 camere, D, 54 mp, parter, faianță-gresie baie-bucătărie, parchet, telefon, telecablu,boxă subsol, Nicolina, 66 milioane lei. (2609)
- 3 camere, D, et. 4, 80 mp, faianță baie si bucătărie, parchet, balcon închis, telefon, telecablu, 120 milioane lei. (2839)

CASE-TERENURI

- Casă 2 camere, din chirpici, lumină electrică la sosea, 1400 mp teren cu livadă, vie, 15 km de Iasi, 53 milioane lei. (2835)
- Vilă 9 camere, două bucătării, două băi, un grup sanitar, scară interioară, scară exterioară, două garaje, două magazii, beci, terasă, centrală proprie cu gaz, 384 mp construiti, 200 mp teren, Păcurari, 250.000 USD. (2758)
- Casă 4 camere, două bucătării, beci, verandă, gaz metan, dusumea, Moara de Vînt, 550 milioane lei. (2776)
- Casă, demisol+parter, bucătărie, baie, cameră, centrală, gaz metan, 2 camere mari, 2 camere mici, hol, bună pentru birouri, cabinet notarial, ideală pentru cabinet medical, Sărărie, 220 milioane lei. (2506)
- Casă cărămidă, acoperită cu tablă, încălzire cu gaz metan, 2 camere, 2 holuri, baie, bucătărie, beci, camară, 380 mp teren, 200 mp grădină, Sărărie, 200 milioane lei, neg. 00000(2492)
- Casă 3 camere, 2 holuri, verandă, din cărămidă, acoperită cu tablă, cu baie, bucătărie, canalizare, încălzire cu gaz metan, 200 mp teren cu tot cu casă, Galata, 125 milioane lei. (2461)

OFERTĂ SPECIALĂ

- Vilă de lux, în zonă semicentrală, în curs de finisare, cu trei nivele și o suprafață construită de 440 mp, compusă din 8 camere, două băi, două bucătării, garaj, centrală proprie pe gaz metan. Vila se poate și închiria pe o perioadă mai lungă. Preț neg. Se acceptă variante diverse.
- Copou - Vilă în stil occidental, deosebită, din cărămidă, cu o suprafață construită de 300 mp, cu trei nivele D+P+E. Vila are 5 camere, dispuse astfel: Demisol: garaj pentru două masini, camară, beci, centrală termică; Parter - livingroom, grup sanitar, bucătărie, terasă; Etaj: trei dormitoare, baie cu cadă, grup sanitar cu dus. Mai este un corp de casă compus din baie cu dus, bucătărie, cameră. Vila este prevăzută cu sistem de alarmă și interfon la poartă; 150.000 USD, neg. Există și posibilitatea de a se vinde complet mobilată și cu o masină Espero, în acest caz prețul de vînzare se discută personal cu proprietarul. (2607)
- Vînd vilă Poiana Sărată, preț avantajos.
- Închiriez apartament 2 camere, ultacentral, Bacău, bun și pentru sediu de firmă, chiria anticipat pe 3-6 luni.
- 1362 mp teren, cu autorizație de construcție, canalizare, apă, zona Ticău. Preț neg. la fața locului.
- 310 mp cu casă nelocuibilă, cu apă și curent electric, multe avantaje ca poziție, zonă semicentrală (Podul de Piatră), 45 milioane lei, neg. (1971)
- 435 mp, zonă centrală, 45 USD/mp. (1979)
- 464 mp, cu 36 mp deschidere la stradă mărginit de 2 drumuri, asfaltate cu fundația turnată cu posibilitate de apă, gaz metan, curent electric, telefon, Tomesti, 20 milioane lei, neg. (2524)

SPAȚII COMERCIALE

- Două hale, 140 mp, 150 mp, din cărămidă, zona Podul de Piatră, 380 milioane lei. (2437)
- 140 mp, zonă ultracentrală, 90.000 USD. (2468)
- 130 mp, nefinisat, zonă centrală, 95000 USD. (2326)
- Hală 100 mp, cu 4 m înălțime, pe 1800 mp teren, din cărămidă, cu fundație pentru două nivele, cu gard de beton, 380 V, 220 V, acoperită cu tablă, pardoseală din beton, posibilitate de apă.
- 216 mp sp. comercial + 650 mp teren. Sp. comercial este dispus pe parter + etaj, cu gaz metan, încălzire centrală, Tătărasi, 120.000 USD, neg. sau 6 USD la închiriere (2107)
- 112 mp, zona Hala Centrală, 120.000 USD, neg. la vînzare.
- 300 mp spațiu comercial ultracentral, dispuși pe demisol și parter, bun ptr. sediu de bancă, sediu de firmă, 2 miliarde lei, neg. (2060)

ÎNCHIRIERI

- Parter vilă, compus din 3 camere, baie, bucătărie, suprafață 70 mp, Copou, 360 USD/lună, neg. (1921)
- Casă 3 camere, baie, bucătărie, terasă, gaz metan, Tg. Cucu, 500 USD/lună, neg. (2389)
- O cameră, D, 40 mp, et. 5/8, mobilat, Păcurari, 100 USD/lună, neg. (2293)
- Apartament 2 camere, et. 7, Autogară, mobilat, telefon, telecablu, frigider, aragaz, balcon 13 m, 185 USD/lună. (2282)
- Casă 2 camere, în vilă, cu gaz metan, cu 60 mp teren, închiriere pe 10 ani - 250 milioane lei. (2299)
- Apartament cu o cameră, 48 mp, mobilat, 3/4, Piata Unirii, 100 USD/lună.

COMPANIA IMOBILIARA
IASI, HOTEL "UNIREA" CAM 106
TEL/FAX:032-21.62.62
CASTER
SIGURANTA-PROFESIONALISM-CALITATE

GARĂ-AUTOGARĂ - et. intermediar

- Garsonieră, conf. I, et. 1, Străp. Silvestru, 55 milioane lei,neg. (1072)
- 3 camere, D, 72 mp, 6/8, îmbunătățiri, Străp. Silvestru, 160 milioane lei, neg. (3111; 3112; 3045)
- 4 camere, 96 mp, 4/7, str. Gării, 190 milioane lei, neg. (4024)
- 4 camere, 93 mp, et. 3, + 1 cameră la mansardă, boxă subsol, amenajat de lux, bloc tip vilă, Autogară, 42.000 USD. (4043)

GARĂ-AUTOGARĂ - parter-ultimul etaj

- 1 cameră, 40 mp, la stradă, liber, ideal pentru privatizare, Străp. Silvestru, 62 milioane lei. (1036)

CANTA-PĂCURARI - et. intermediar

- 1 cameră, 6/8, Sos. Păcurari, 50 milioane lei. (1081)
- 2 camere, D, 56 mp, et. 1, boxă subsol, liber, bloc vechi, Toma Cozma; 140 milioane lei, neg. (2176)
- 3 camere, 4/8, f. bine întreținut, îmbunătățiri, Sos. Păcurari, 68 milioane lei. (3106)
- 3 camere, D, 3/6, îmbunătățiri, Sos. Păcurari, 100 milioane lei. (3082; 3091)
- 3 camere, D, 3/4, Toma Cozma, 90 milioane lei, neg. (3059)
- 4 camere, D, 100 mp, 3/6, vizavi de Autobază, 110 milioane lei, neg. (4035; 4013)

CANTA-PĂCURARI - parter-ultimul etaj

- 3 camere, D, parter înalt, boxă subsol, ideal ptr. privatizare, bloc vechi, după Biblioteca "Eminescu", 30.000 USD. (3152)
- 3 camere, D, p., cu balcon, boxă subsol, la stradă,Sos. Păcurari, 110 milioane lei, neg. (3102)
- 3 camere, D, p., balcon, Canta, vedere la stradă, 80 milioane lei, neg. (3113)

CENTRU - ET. INTERMEDIAR

- 1 cameră, 40 mp, et. 2, balcon 6 m, îmbunătățiri, liber, C. Civic, 110 milioane lei, neg. (1045; 1054)
- 2 camere, D, 5/8, două balcoane, bdul Independentei, 17000 USD. (2179)
- 2 camere, D, 60 mp, et. 1, multiple îmbunătățiri, C. Civic, 20.000 USD, neg. (2138)
- 2 camere, D, 47 mp, 7/10, curățenie recentă, îmbunătățiri, C. Negri, 120 milioane lei neg. (2108)
- 2 camere, D, 6/7, Piata Unirii, 115 milioane lei. (2018; 2009; 2126)
- 3 camere, D, et. 2, 76 mp, îmbunătățiri, C. Civic, 230 milioane lei, neg. (3126; 3070)
- 4 camere, D,et. 2, V. Alecsandri, 250 milioane lei. (4010)
- 4 camere, D, et. 1, 2 băi, total mobilat și utilat, amenajat de lux, liber, Sf.Lazăr, 300 milioane lei. (4012)

CENTRU - parter-ultimul etaj

- 2 camere, ND, 47 mp, demisol, ultracentral, ideal privatizare, 130 milioane lei. (2156)
- 2 camere, D, parter, liber, ideal privatizare, C. Negri, 17.000 USD,neg. (2132)
- 3 camere, SD, et. 1, lîngă Centrul Cultural Francez, 21.000 USD, neg. (3071; 3089 (5000 USD))

COPOU - ET. INTERMEDIAR

- 2 camere, D, 5/8, bdulcopou, 120 milioane lei. (2055)
- 2 camere, D, 60 mp, et. 1, boxă subsol, bloc tip vilă, Macazului. (2143; 2007)
- 3 camere, SD, 60 mp, 3/4, îmbunătățiri, Codrescu, 140 milioane lei, neg. (3148)

COPOU - parter-ultimul etaj

- 2 camere, D, parter înalt, boxă, liber, bun ptr. privatizare, bdul Copou, 110 milioane lei. (2076)
- 4 camere, 88 mp, parter, 3 balcoane închise, boxă subsol, f. bine întreținut, vizavi de Grădina Botanică, 30.000 USD. (4033)

TĂTĂRAȘI - et. intermediar

- Garsonieră, conf. II, et. 2, complex T. Vladimirescu, 38 milioane lei. (1038)
- 1 cameră, 40 mp, deasupra Policlinicii "Sf.Maria", liber, 58 milioane lei. (1047; 1044)
- 1 cameră, et. 2, Grădinari, 40 milioane lei. (1079)
- 2 camere, D, 56 mp, 7/10, două balcoane închise, amenajat de lux, boxă subsol, I. Creangă, 90 milioane lei, neg. (2171)
- 2 camere, SD, conf. I, et. 1, Stejar, 75 milioane lei, neg. (2129)
- 3 camere, D, 86 mp, 6/8, 3 balcoane închise, 2 băi, multiple îmbunătățiri, boxă, garaj 25 mp, Oancea, 180 milioane lei, neg. (3109)

TĂTĂRAȘI - parter-ultimul etaj

- Garsonieră, conf. I, parter, balcon, instalație sanitară separată, 43 milioane lei, neg. (1060; 1067)
- 1 cameră, 40 mp, parter, la stradă, Oancea, 60 milioane lei. (1070)
- 2 camere, D, et. 4, izolație recentă, lîngă complexul studentesc, 70 milioane lei, neg. (2187)
- 2 camere, ND, conf. I, 47 mp, parter cu balcon, bdul T. Vladimirescu, 65 milioane lei. (2119; 2117)
- 3 camere, SD, et. 4, liber, bine întreținut, I. Creangă, 60 milioane lei, neg. (3125)
- 3 camere, D, parter, la stradă, bun ptr. privatizare, 75 milioane lei. (3140; 3001)
- 4 camere, D, parter, ideal ptr. privatizare, bdul T. Vladimirescu, 28000 USD, neg. (4045)
- 4 camere, SD, 90 mp, et. 4, cu pod, 3 balcoane, 2 băi, V. Lupu, 120 milioane lei, neg. (4046)

TG. CUCU - et. intermediar

- 2 camere, D, et. 2, P. de Fier, 80 milioane lei. (2183)
- 2 camere, D, et. 2, P. de Fier, 80 milioane lei. (2074)
- 3 camere, D,et. 2, P.de Fier, 120 milioane lei. (3032)
- 4 camere, D,et. 1, P. de Fier, 170 milioane lei, neg. (4030)

TG. CUCU - parter-ultimul etaj

- 1 cameră, 35 mp, et. 4, fără probleme cu izolația, P. de Fier, 58 milioane lei, neg. (1065)
- 1 cameră, 35 mp, et. 4, fără probleme cu izolația, P. de Fier, 85 milioane lei, neg. (1049)
- 2 camere, D, et. 4, Prof. Paul, 70 milioane lei. (2104)
- 2 camere, D, et. 4, Prof. Paul, 72 milioane lei. (2184)
- 2 camere, ND, 47 mp, parter, amenajat ptr. birouri, bdul T. Vladimirescu, 120 milioane lei. (2164; 2092)

CANTEMIR - et. intermediar

- 2 camere, D, 4/10, 2 balcoane închise, îmbunătățiri, lîngă Casa Sindicatelor, 80 milioane lei, neg. (2079)

CANTEMIR - parter-ultimul etaj

- 2 camere, SD, et. 4, foarte bine întreținut, bdul N. Iorga, 65 milioane neg. (2146)
- 2 camere, SD, et. 4, liber, al. Decebal, 55 milioane lei. (2075)

PODU ROȘ - et. intermediar

- 2 camere, D, et. 1, 80 milioane lei. (2177)
- 2 camere, ND, confort I, 47 mp, Splai Bahlui, vizavi de Facultatea Electrotehnică, 70 milioane lei. (2148)
- 3 camere, SD, 72 mp, et. 3/4, Al. Rozelor, 85 milioane neg. (3139)

PODU ROȘ - parter-ultimul etaj

- 2 camere, SD, 47 mp, la stradă, ideal ptr. privatizare, 120 milioane lei. (2178)
- 2 camere, SD, parter, Aleea Rozelor, 70 milioane lei, neg. (2185)
- 2 camere, SD, 47 mp, p, bine întreținut, ideal pentru privatizare, 75 milioane lei. (2124)
- 2 camere, SD, et. 4, bine întreținut, liber, Primăverii, 60 milioane lei. (2086, 2078)
- 2 camere, ND, 47 mp, parter cu balcon, multiple îmbunătățiri, vizavi de Restauranetul Cotnari, 85 milioane lei. (2066)
- 2 camere, SD, parter înalt, Al. Rozelor, 67 miloane lei neg. (2034)

NICOLINA - et. intermediar

- 1 cameră, et 2, îmbunătățiri, Împăcării, 55 milioane lei (1040)
- 1 cameră , et. 3, 40 mp, Sos. Nicolina, 50 milioane neg. (1031, 1073)
- 3 camere, D, et. 1, foarte bine întreținut, Împăcării, 80 milioane lei (3097)
- 3 camere, D, et. 1/4, 73 mp, multiple îmbunătățiri + o cameră la parter, bdul Poitiers, 120 milioane lei (3144)
- 4 camere, D, et. 3/8, Sos. Nicolina, 100 milioane lei (4040, 4037)

NICOLINA - parter-ultimul etaj

- 2 camere, D, parter înalt, boxă subsol, instalație sanitară separată, Orientului, 65 milioane lei, neg. (2173; 2188)
- 2 camere, D, parter, boxă subsol, Frumoasa, 58 milioane lei (2145)
- 2 camere, D, parter, bun ptr. privatizare, Libertății, 73 milioane lei neg. (2087)
- 2 camere, D, et. 4, liber, Egalității, 55 milioane lei (2090)
- 3 camere , D, parter, cu uscător, îmbunătățiri, Libertății, 78 milioane. (3012)
- 3 camere, D, et. 4, Împăcării, 68 milioane lei. (3013)
- 4 camere, D, parter, 75 milioane lei neg. (4044)
- 4 camere, D, 4/8, îmbunătățiri, Împăcării, 130 milioane lei, neg. (4047)

ALEXANDRU - et. intermediar

- 2 camere, SD, et. 2, Sos. Nicolina, 60 miloane lei neg. (2147)
- 3 camere, SD, et. 2, bine întreținut, Musatini, 54 miloane lei neg. (3093, 3092, 3096)

ALEXANDRU - parter-ultimul etaj

- 2 camere, D, parter, bun pentru privatizare, Sos. Nicolina, 54 milioane lei neg. (2151)
- 3 camere, D, 68 mp, parter, balcon închis, bine întreținut, bdul Alexandru, 75 milioane lei. (3081)
- 4 camere, D, parter, str. Milcov, 90 milioane lei neg. (4042)

TERENURI

CENTRU-COPOU

- 2700 mp, zona Agronomie, cu vie și pomi fructiferi, gaz, apă, curent electric, 8 USD/mp. (5196)
- 1200 mp Copou, toate facilitățile, ideal pentru construcție, 100 USD/mp, neg. (5152)
- 930 mp, C. Civic, cu certificat de urbanism, 100 USD/mp. (5091)
- 435 mp, Centru, teren drept, toate facilitățile, cu certificat de urbanism, 60 USD/mp, neg. (5099)
- 1500 mp, după blodurile din Agronomie, teren drept, apă, gaz, 165 milioane lei, neg. (5073)
- 380 mp, Sărărie, deschidere la stradă, toate facilitățile, 40 USD/mp, neg. (5070)
- 306 mp, Copou, lîngă penitenciar, 45 milioane lei. (5066)

OFERTĂ SPECIALĂ

Apartament, 3 camere, et. 1, SD, semimobilat, multiple îmbunătățiri, 1200 mp teren intravilan și 6000 mp pădure, zona Motel-Bucium. Preț negociabil. Telefon 171741.

- 480 mp în spatele Mitropoliei, teren drept, cu certificat de urbanism, toate facilitățile, 80 milioane lei. (5025)
- 1280 mp lîngă Poliția Municipiului, usor în pantă, 55 USD/mp, neg. (5005)
- 575 mp, zona Sf. Lazăr, 20 m deschidere la stradă, 80 milioane lei. (5072)
- 280 mp, Copou, Aurora, toate facilitățile, 170.000 lei/mp. (5138)

TUDOR VLADIMIRESCU - TĂTĂRAȘI

- 1300 mp V. Lupu, 26 m deschidere la stradă, teren drept ptr. construcție, 20 USD/mp (5145); (5006)
- 383 mp în complexul studentesc, teren drept, cu certificat de urbanism, toate facilitățile, 65 milioane lei, neg. (5116)
- 1587 mp, Oancea, în spatele complexului studentesc, teren drept, 26 m deschidere la stradă, 12 USD/mp, neg. (5117)
- 875 mp, Oancea, în spatele Spitalului "Sf. Maria", 22 m deschidere la stradă, 55 milioane lei, neg. (5118)
- 548 mp, Bucsinescu, lîngă "Iassyfarm", 15 m deschidere la stradă, cu proiect (P+1+2); 120 milioane lei, neg. (5064)
- 500 mp, Smîrdan, 13 m deschidere la stradă, garaj din cărămidă, beci, ideal ptr. spălătorie auto; 40.000 USD, cu posibilitate de achitare în două rate. (5090)
- 480 mp, T. Vladimirescu, la intersecția Bucsinescu cu V. Lupu, cu certificat de urbanism, 25 USD/mp, neg. (5007)

PĂCURARI

- 2200 mp, înainte de Popas, 37 m deschidere la sosea, cu iaz populat, 170 milioane lei, neg. (5193)
- 700 mp, la sos. Păcurari, zona Coleus, toate facilitățile, 60 USD/mp. (5190)
- 580 mp Toma Cozma, 14 m deschidere la stradă, toate facilitățile, 21000 USD, neg. (5194)
- 487 mp lîngă noul centru de afaceri, cu certificat de urbanism, 200 milioane lei. (5184)
- 1750 mp, înaintea Popasului Păcurari, 12 m deschidere la sosea, ptr. construcție, 10 USD/mp, neg. (5123)
- 5000 mp, la iesirea din Păcurari, 70 m deschidere la sosea, cu certificat de urbanism; 15 USD/mp, neg. (5108)
- 1310 mp, la iesirea din Păcurari, pe stînga, după postul de poliție, 50 m deschidere la sosea, acces la calea ferată, 20 USD/mp. (5084)
- 2500 mp, Păcurari, lîngă "Eurogaz", 30.000 lei/mp, toate facilitățile. (5058)
- 13.800 mp, lîngă ferma de partid, 15.000 lei/mp. (5038; 5037)
- 1400 mp, în spatele cofetăriei "Mimoza", 10 USD/mp. (5001)
- 390 mp, Canta, lîngă BJATM, cu certificat de urbanism, 32 milioane lei. (5103)
- 304 mp, str. Păcurari, teren drept, toate facilitățile, 12 m deschidere la stradă, ideal ptr. construcție, 75 milioane lei, neg. (5153)
- 3 ha lîngă Antibiotice, la sosea, cu autorizație de construcție, ideal ptr. amenajare parc auto, 3 USD/mp, neg. Se vinde și parcelat. (5168)

PODU ROȘ - CANTEMIR - NICOLINA

- 2083 mp, 17 m deschidere la sos. Nicolina, cu certificat de urbanism, 10 USD/mp, neg. (5150)
- 410 mp, Nicolina-CUG, 50 m deschidere la stradă, posibilitate apă, gaz, 80.00 lei/mp, neg. (5024)
- 632 mp, Nicolina-CUG, deschidere la două străzi - 20 x 30, 10 USD/mp, neg. (5085)
- 320 mp, Primăverii, lîngă magazinul de piese auto, 5500 USD. (5086)

BUCIUM

- 1000 mp, lîngă IVV cu certificat de urbanism și proiect (p+1), 50 milioane lei, neg. (5199)
- 1250 mp, 800 m după postul de poliție; 20 m deschidere la stradă, cu certificat de urbanism, 14 USD/mp, neg. (5195)
- 1000 mp, str. Plopii fără soț, 21 x 46, teren drept, toate facilitățile, ideal ptr. construcție, 20 USD/mp. (5004)
- 900 mp, 20 m deschidere la sos. Bucium, teren drept, vizavi de hanul "Trei Sarmale", 15 USD/mp. (5140)
- 1760 mp, 50 m deschidere la sos. Bucium și la stradela Motel, 4 USD/mp. (5113)
- 9600 mp, vizavi de motel "Bucium", 180 m deschidere la DN 24, 8 USD/mp, neg. (5110)
- 5200 mp, 89 m deschidere la terenul (5110) și 89 m deschidere la drumul forestier, 7 USD/mp, neg. (5111)
- 5000 mp, 500 m după postul de control, 66 m deschidere la sos. Bucium, teren drept, 23 USD/mp, neg. (5109)
- 1000 mp, vizavi de spitalul "Clunet", 20 m deschidere la stradă, cu certificat de urbanism, 8 USD/mp, neg. (5016)
- 1250 mp, în apropiere de hanul "Trei Sarmale", 80 milioane lei, neg. (5041)
- 1100 mp, Bucium, IVV, construibil, 75 milioane lei, neg. (5034)
- 5000 mp, Bucium, IVV, 50.000 lei/mp, neg. Se vinde parcelat. (5063)
- 3360 mp, Bucium - Releu, teren drept, construibil, 160 milioane lei. Se vinde și parcelat. (5012)
- 2800 mp, 30 m deschidere la stradă, com. Bîrnova, teren drept, zonă turistică. (5019)

ALTE ZONE

- 2500 mp, 20 m deschidere la sos. Iasi-Ungheni, toate facilitățile, în apropiere de calea ferată, 35.000 lei/mp. (5147)
- 2400 mp, Breazu, teren drept; 1000 mp Aroma Viilor spre Munteni, 15.000 l;ei/mp. (5068; 5071)
- 3 ha, Breazu, la sosea, 30 m deschidere, în apropierea stațiunii experimentale, 15.000 lei/mp. (5027)
- 735 mp, Cîrlig, 3 km de Sărărie, 12 milioane lei. (5065)

SPAȚII COMERCIALE

- 140 mp, bloc nou, lîngă Piața Independenței, mezanin, 90.000 USD. (5151)
- 125 mp, Nicolina, intrare separată, ideal ptr. depozit, 160 milioane lei + TVA. (5029)
- 50 mp, ultracentral, 300 milioane lei. (5178)
- 30 mp, Stefan cel Mare, liber, 13.000 USD. (5162)
- 40,5 mp, amenajat ptr. magazin, birou, grup sanitar, cu societate, contract de închiriere, Nicolina I, la stradă, 50 milioane lei, neg. (5060)
- 100 mp, Tigarete, compartimentat, din metal și sticlă, apă, gaz, la stradă + 270 mp teren, 120 milioane lei. (5052)
- Si în alte zone ale orasului.

CASE

- 2 camere, baie, bucătărie, beci, 700 mp teren, gaz, canalizare, Sărărie, 250 milioane lei, neg. (5198)
- Centru, casă 2 camere, din cărămidă + 250 mp teren, 14000 USD, neg. (5124; 5046; 5032)
- Ultracentral, casă (P+1), 3 camere, D+2 holuri, 2 băi, 2 bucătării, scară interioară + 300 mp teren, 600 milioane lei, neg. (5050)
- Tătărasi, Moara de Vînt, 3 camere, baie, bucătărie, din cărămidă, acoperită cu tablă, gaz, canalizare, garaj, 540 mp, 350 milioane lei. (5128)
- Tătărasi, în spatele Spitalului de Neurochirurgie, 2 camere, D, hol, bucătărie, magazie, garaj, Sc - 60 mp, St - 250 mp, 150 milioane lei., neg. (5048)
- Și în alte zone ale orasului.

ÎNCHIRIERI

OFERTE

- Apartamente 1, 2, 3, 4 camere, central și semicentral.
- Apartament 3 camere, în vilă, Copou, mobilat elegant, baie, bucătărie, 1300 USD/lună. (6053)
- Apartament 5 camere, et. 1, cu intrare separată în vilă, Copou, construcție nouă, 160 mp, baie, bucătărie, două terase, încălzire centrală, 700 USD/lună, neg. (6058)
- Apartament 1 cameră, Gară, nemobilat, cu telefon, curățenie recentă, boxă subsol, et. 1, 110 USD/lună, avans. (6033)
- Apartament 2 camere, Podul de Fier, nemobilat, parter, la stradă, bun ptr. sediu firmă, 1,5 milioane lei/lună. (6034)
- Apartament 3 camere, et. 7/8, total mobilat și utilat, Independentei, 500 USD/lună. (6032)
- Casă, Sărărie, 2 camere, 80 mp, ideală ptr. depozit, 350 USD/lună. (6023)
- Casă, ultracentral, 3 camere, 2 băi, 2 bucătării, la stradă, 400 USD/lună. (6021)
- 24 mp, Centru, amenajat ptr. birou, 200 USD/lună. (6028)
- 50 mp, ultracentral, 3 milioane lei/lună. (6019)
- 86 mp, Stefan cel Mare, 10 USD/lună. (6036)
- Copou, apartament 3 camere, 100 mp, la vilă, baie, bucătărie, mochetat, încălzire centrală, ideal ptr. sediu firmă, 350 USD/lună. (6001)
- Apartament 3 camere, D, et. 7/10, liber, mobilat, Tg. Cucu, 300 USD/lună. (6026)

CERERI

- Spațiu minim 100 mp, ptr. sediu firmă.
- Apartamente, spații comerciale, în orice zonă a orasului.
- Spații 15-20 mp, ptr. birouri, la stradă, eventual apartament sau garsonieră, parter, zonă cu vad.

CUMPĂRĂRI

- Teren ptr. construcție PECO, spălătorie auto.
- Teren la stradă ptr. sediu firmă.
- Apartamente, case, terenuri, spații comerciale, în orice zonă a orasului.
- Casă + teren, central, semicentral, la stradă, ptr. sediu firmă.

IMOBILIARE

VÎNZĂRI
APARTAMENTE

1 CAMERĂ

- Apartament cu o cameră. Telefon 251846.
- Urgent. Apartament cu o cameră, vizavi de Baza 3, curățenie recentă, îmbunătățiri, et. 2/4. Preț 45 milioane lei, neg. Telefon 134004; 092/343571. (1753079)
- Apartament cu o cameră, Lunca Cetățuii, bl. 62, sc. C, et. 4 (pod), ap. 17. Telefon 296123. (1753356)
- Apartament cu o cameră, et. 3, bloc la stradă, lîngă pasarela Nicolina, cu modificări interioare, balcon închis, interfon. Telefon 122720. (1753359)
- Urgent. Gasonieră în T. Vladimirescu bl. Q 2, et. 3, ap. 20. Preț 39 milioane - negociabil. Relații la telefon 159022. (4470406)
- Garsonieră, conf. I, et. 2/9, zona Tătărasi, faianță, îmbunătățiri. Preț negociabil. Telefon 271735. (1754063)

Vînd garsonieră confort III, Str. Ciric. Preț negociabil. Relații la telefon 272607.

2 CAMERE

- Apartament 2 camere - Piatra-Neamt, parter, lîngă piață; 40 milioane. 034/136.796.

APARTAMENT 2 CAMERE

Apartament 2 camere, SD, conf. I, et. 2, exceptional, faianță integral în sufragerie, în bucătărie, în baie și în două holuri, balcon închis, 85 milioane lei, neg. Telefon 136383.

- Apartament 2 camere, conf. I, SD, N. Iorga (Casa Sindicatelor), 3/10, întreținut, parchet, faianță, lambriuri, telefon, telecablu, balcon mare închis, 80-85 milioane lei, neg. Telefon 138316, după ora 16,00. (1752943)
- Apartament 2 camere, SD, zona Podu Ros. Preț neg. Telefon 232495. (1752944)
- Apartament 2 camere, SD, zona Alexandru cel Bun, preț la fața locului, neg., foarte convenabil. Relații la telefon 160394. (1753111)

Apartament 2 camere, conf. II, ND, zona Minerva, et. 4/4, preț 55 milioane lei, neg. Telefon 159303, zilnic.

- Apartament 2 camere, central, în Iasi, eliberare imediată, parter înalt vilă, str/Arcu, 80 mp, boxă, terasă dormitor, bucătărie, sufragerie, ideal sediu firmă sau locuit. Telefon 092/708873. (1753268)
- Apartament 2 camere, D, conf. I, îmbunătățiri. Relații la telefon 123593 sau str. Clopotari nr. 37, bl. 603, sc. A, et. 1, ap. 3, Nicolina I, după orele 16,00. Preț 75 milioane lei, fix. (1753113)
- Apartament 2 camere, D, bine întreținut, et. 10, zona Zimbru. Preț 45 milioane lei, neg. Telefon 259282. (1752605)
- Urgent (închiriez) - Apartament 2 camere, conf. I, et. 4, Tătărasi, eliberare imediată. Informații la telefon 176301. (1753440)
- Apartament 2 camere, SD, et. 4, lîngă Casa Sindicatelor și 1.000 M pămînt la CUG, poarta 2. Telefon 133332. (1753128)
- Apartament 2 camere, bloc nou - Alexandru, etaj 1 cu vedere la stradă 67 mp, SD. Preț 75 milioane fix. Telefon 155967. (1752612)
- Urgent și ocazie unică - Apartament 2 camere, ND, et. 10, parchet, baie cu cadă, balcon închis, usă brad la intrare, cu numai 34 milioane lei + acte. Telefon 161172. (1752618)
- Apartament 2 camere, et. 1, în Piața Unirii (în spatele redacției "Evenimentul"). Telefon 147801. (1754207)
- Apartament 2 camere, parter, bun și pt. privatizare, B-dul D. Cantemir. Preț 80 milioane lei. Telefon 138265. (1754202)
- Apartament 2 camere, D, conf. I, bloc din cărămidă, zona Tătărasi, telefon, telecablu, preț negociabil 110 milioane lei. Telefon 142636 (exclus intermediari). (4470387)
- Urgent - Apartament 2 camere, D, Mircea cel Bătrîn 14, stare foarte bună. Telefon 166540. (4470411)

3 CAMERE

URGENT!

BACĂU - ULTRACENTRAL, 3 decomandate, centrală proprie, 2 băi, 2 balcoane, telefon, îmbunătățiri, curat, 150 milioane lei. Tel. 01-3022551.

- Vînd apartament 3 camere decomandat, îmbunătățit, ultracentral - Vaslui. Relații la telefon 035/315058.

Apartament 3 camere, et. 4/4, Frumoasa. Telefon 220542.

Vaslui - Apartament 3 camere, D, conf. I, et. 4, central. Telefon 032/111489, după orele 18,00.

- Apartament 3 camere, conf. I, două băi, balcon închis (7 m), B-dul Chimiei nr. 27, bl. E14, et. 2, ap. 1. Detalii la fața locului, după orele 18,00. (1753094)
- Apartament 3 camere, conf. I, 4/4, D, zona Nicolina, balcon închis, 2 băi, parchet, telefon, telecablu. Zilnic, informații între orele 8,00 și 20,00, la telefon 123419. (1753273)
- Apartament 3 camere, conf. I, etaj 1, îmbunătățiri, Canta (Păcurari). Preț negociabil 120 milioane. Telefon 259200.
- Apartament 3 camere, Ciurchi, negociabil la fața locului. Telefon 272897. (1753309)

Apartament 3 camere, D, Mircea cel Bătrîn, 78 mp, 75 milioane lei, neg. Telefon 113220. (1753336)

- Apartament 3 camere, SD, et. 1, 49 mp, zona Alexandru cel Bun. Telefon 094509850; 162864, 178420. (1753342)
- Apartament 3 camere, D, et. 2/4, telefon, curat, liber. Preț negociabil. Telefon 128756, orele 12,00-18,00. (1754407)

4-5 CAMERE

APARTAMENT 4 CAMERE

Et. 4, str. Uranus (Sf. Lazăr), zonă liniștită, stare foarte bună, balcon închis, interfon, telefon, posibilitatea garaj. Telefon 092/371618. FĂRĂ AGENȚII!

- Apartament 4 camere, D, balcon cît cele 4 camere; 2 băi; parchet; telefon Alcatel; usă stejar, bine întreținut, deasupra la ROMARTA; vedere către BANCOREX; et. 4/8, preț 27.000 USD, negociabil. Telefon 211979; 094-514225. (1753978)
- Urgent. Apartament 4 camere, ultracentral, în Iasi, mobilat set stil, bucătărie complet mobilată, et. 2/4, două terase, 108 mp, boxă, garaj + teren construibil în spatele blocului, amenajări interioare de lux. Telefon 113596. (1753268)
- Apartament 4 camere, 110 mp, conf. I, 4/8, Nicolina, prima stație de la Podu Ros, la stradă, spațios, îmbunătățiri și compartimentare deosebită. Preț neg. Telefon 126060. (1753289)
- Apartament 4 camere, et. 4/4, acoperit, Dancu, cu multiple îmbunătățiri. Preț convenabil. Telefon 293745, 172216. (1754052)
- Apartament 4 camere, Copou (Puskin), 4/4, D, 2 logii închise, 2 grupuri sanitare, camară, garaj parter, boxă, telecablu, telefon, calorifere aluminiu, jaluzele. Telefon 140369. (4470384)

Botosani - Apartament 4 camere, zonă bună, parchet, 2 băi, et. 2. Relații la telefon 031/515739. (1754420)

CUMPĂRĂRI

- Apartament 2 camere, decomandat sau semidecomandat, exclus etaj 4 și parter. Telefon 112867; 112329. (1753310)
- Persoană fizică, cumpăr apartament cu 1 cameră, ofer în jur de 40 milioane, exclus agenții imobiliare. Telefon 092250705. (1753985)

Apartament 2 camere, D, et. 1-2, în bloc cu maximum 6 etaje, exclus CUG, Metalurgie, Canta (după Moara "1 Mai"), Galata, Mircea, Bularga, Dacia). Telefon 239434. (1754155)

- Apartament 2 camere. Ofer 40-45 milioane lei. Telefon 222017. (1752617)
- Apartament 3 camere, în Iasi, (S)D. Ofer 68-70 milioane lei, negociabil în funcție de starea apartamentului. Telefon 178259 sau 239030.
- Apartament 3 camere, D, et. intermediar, zona Nicolina I-II. Ofer maximum 80 milioane lei. Fără intermediari. Telefon 220111. (1753147)
- Apartament 2-3 camere, (S)D, cartier Dacia, Alexandru, exclus parter sau ultimul etaj. Ofer maximum 43 milioane lei, cu acte. Telefon 167431. (1246630)
- Garsonieră, conf. I, cu cadă, prefer zona Podul de Piatră, Tătărasi, Podu Ros, și Păcurari - Canta. Fără agenții imobiliare. Telefon 232389, după orele 16,00. (4470412)

ÎNCHIRIERI
APARTAMENTE

Apartament 2 camere, B-dul Independenței, et. 2, liber din 15 octombrie 1998. Relații suplimentare la telefon 225103, după ora 17,00.

Garsonieră îmbunătățită, zona "Doi Băieți", 60 USD/lună, anticipat. Telefon 214032.

- Apartament 2 camere, ultracentral, cu tot confortul. Telefon 125035. (1752734)
- Ofer pentru birouri apartament Piața-Sud Bucuresti. Telefon 032/212682. (1753263)
- Apartament cu o cameră, zona Autogară (CL), curat, mobilat, frigider, telefon, telecablu, 120 USD/lună. Plata anticipat pe un an. Relații la telefon 223836 sau 299289. (1753261)
- Ofer spre închiriere apartament 3 camere, decomandat, nemobilat, în B-dul Păcurari, 100 USD/lună. Telefon 155586, după orele 18,00. (1753306)
- Apartament 3 camere, D, mobilat, bun pentru sediu firmă, Păcurari 43. Telefon 140039. (1753274)

Apartament 2 camere, D, parter, nemobilat, telefon, în spatele Poștei Păcurari. Plata anticipat 1 an. Relații la telefon 152070.

Ultracentral - apartament 2 camere, la studenți greci. Telefon 142006. (1753280)

- Apartament 2 camere, lîngă Universitate, și camere separate în zona Stadion "Copou", pe perioada admiterii și ulterior. Telefon 219274. (1753293)
- Primesc în gazdă doi tineri, români, nefumători, în două camere cu sobe de teracotă. Telefon 129906. (1752621)
- Primesc în gazdă două fete sau doi băieți. Relații la telefon 293219. (1752622)
- Primesc în gazdă, zona Tătărasi. Telefon 175633. (1753049)
- Apartament 2 camere, mobilat, cartier Tătărasi. Telefon 272378. (1753050)
- Apartament 3 camere, mobilat, stare foarte bună, telefon, televizor, Centrul Civic. Telefon 212860 sau 217844, orele 18,00-21,00. (1753337)

Apartament 3 camere, D, B-dul Copou, lîngă Universitate, conf. deosebit. Relații la telefon 171431, după orele 17,00. (1754211)

- Apartament 2 camere, zona T. Vladimirescu. Telefon 177373. (1754217)
- Apartament cu o cameră, zona Tătărasi, mobilat, frigider, telecablu, 600.000 lei/lună (eventual dolari). Plata anticipat pentru un an. Telefon 179966, după orele 16,00. (1754057)
- O cameră pentru studente sau eleve serioase, cu toate condițiile necesare. Rog seriozitate. Relații la telefon 134851. (1753143)
- Apartament 2 camere, Piața Unirii, cu tot necesarul. Prefer fete. Plata în valută. Telefon 114576, toată ziua. (1754233)
- Primesc în gazdă două studente (eleve). Telefon 171521. (1754061)

CERERI

- Garsonieră (apartament cu o cameră) pe termen lung. Ofer maximum 500.000 lei/lună, plata anticipat pe 3 luni, zona Tudor Vladimirescu, Oancea, Tătărasi, Copou, Podu Ros. Telefon 213213, orele 8,00-16,00. (1753222)

SCHIMBURI
APARTAMENTE

Apartament 3 camere, D, Păcurari (str. Culturii), et. 1, cu apartament 3 - 4 camere, mari, confort sporit, etaj intermediar, aceeasi zonă. Telefon 161014.

- Apartament 4 camere, parter, Galata 1, pentru 3 camere și garsonieră (diferență) sau variante. Exclus Dacia și CUG. Telefon 223637. (3016984)
- Apartament 2 camere, zona Podu Ros, cu apartament 3 camere, plus diferență; urgent. Telefon 133333. (1753953)
- Casă în Piatra-Neamt, compusă din 6 camere, bucătărie, hol, baie cu gresie și parchet, spațiu comercial în curte, de 8 mp cu 4 mp, cu apartament 2 camere și diferență. Relații la telefon 033/224901, str. Cernegura nr. 2 (Crăciun Silvia) - Piatra-Neamt. (1753098)
- Apartament 4 camere, conf. I, cartier Dacia, cu apartament 2 camere și un apartament cu o cameră, conf. I. Telefon 158619, orele 16,00-22,00. (1752609)
- Schimb 1 ha (sat Breazu, com. Rediu) cu garsonieră cu gaze. Telefon 251459. (1251591)
- (vînd) Apartament 2 camere, SD, et. 1/4, două balcoane închise, Podu Roș cu similar, D, et. 1-2, zona 1. Ofer diferență. Telefon 130380. (1753133)
- Apartament 3 camere, SD,et. 3/4, zona Grădinari, cu două garsoniere, conf. I sau variante. Telefon 239303. (1753140)

SPAȚII COMERCIALE

Spațiu comercial 156 mp, parter, bloc în Centrul Civic Vlădeni. Telefon 094559485. (1753790)

- Vînd (închiriez) spațiu comercial, proprietate personală cu vad comercial la stradă, 40 mp, dotat cu apă caldă - rece, grup sanitar, 220-380 V, telefon 160080. (1753301)

Spațiu ultracentral, 103 mp, preț informativ 720 milioane lei. Telefon 01/2242437; 032/217873. (1753294)

Spațiu comercial ultracentral, suprafața 48 mp, cu grup sanitar, totul la cheie, preț 30.000 USD, usor negociabil. Telefon 092238636; 213307. (1754183)

Ofertă specială. Vînd spațiu comercial ultracentral, curent electric - trifazic, monofazic, gaz, telefon, canalizare, 24 mp, curat, 18.000 USD (20.000 USD cu utilaje). Telefon 216423.

ÎNCHIRIERI

SC PARAMETRU SRL caută spațiu refrigerare (2-4°C) de aproximativ 50-100 mp. Pentru relații contactați-ne la telefon 039/618410; 039/616022 sau 092240366. (4470409)

VÎNZĂRI
TERENURI

Urgent!

Vînd teren zona ultracentrală în Brăila. Preț negociabil 13.600 USD. Tel. 094828613; 039 / 67941.

- Bîrnova - Teren, la sosea, acces energie electrică, telefon, apă, zonă deosebit de pitorească. Telefon 211589; 094/642792. (1251011)
- 500 mp, la capătul troleului Păcurari, cu iesire la str. Păcurari și str. Canta, inclus în PUG, cu certificat de urbanism (sediu firmă și magazin). Preț 35 USD/mp. Telefon 163953; 251925, seara. (1251444)

Teren cu multiple facilitate, intravilan, parcele a cîte 1.000 mp sau patru parcele a cîte 2.500 mp, lîngă camping iazurile Ciurbesti, comuna Miroslava, preț neg. Telefon 175593 sau 294075, după orele 16,00. (1753433)

- Jumătate de ha (construibil). Relații la fam. Florea Alexandru Maria, com. Holboca. (1753995)
- 3.000 mp teren intravilan, în zona Păun - Bucium, într-un ambient deosebit de pitoresc, lîngă un lac la care puteți avea acces, priveliște splendidă a Iașului, toate facilitățile, 4 USD/mp. Telefon 231676. (1752726)
- 5.000 mp teren la 4 km de Iasi. Telefon 069/815810; 069/814824; 092747624. (1752713)
- 3.600 mp teren intravilan, în zona de agrement a lacului Ciurbesti. Relații la telefon 122004; 296224. (1753116)
- Teren 2.400 mp, curent trifazic, fîntînă, posibilitate gaz metan, viță-de-vie nobilă, loc casă, zona CUG. Telefon 094509850; 162864; 178420. (1753342)
- Teren, zonă centrală, 538 mp, apă curentă, canalizare, posibilități imediate telefon, gaz metan. Telefon 136346, orele 14,00-22,00. (1753339)
- Teren 1.000 mp în satul Bîrnova, lîngă Primărie. Preț 25.000 lei/mp, neg. Telefon 154635. (1752616)
- 480 mp Iasi, Nicoriță 26, toate facilitățile, certificat urbanism construcție. Telefon 034/124038 (după orele 16,00). (1753334)
- Zona I - teren cu casă bătrînească - 450 mp, toate facilitățile, telefon, zonă comercială, excelent pentru firmă. Telefon 179840. (1754409)
- Urgent - 876 mp teren arabil, situat lîngă baza nautică Dorobanți. Preț negociabil 3 USD/mp. Telefon 230858; 092/343571, după orele 19,00. (1754190)
- 5.000 mp teren pe sos. Voinesti, vizavi de stațiunea pomicolă. Teleofn 250469, între orele 8,00-20,00. (1753467)
- 2.500 mp teren, Aroneanu. Condiții: drum piatră, curent electric, telefon, apă curentă. Preț neg. Telefon 299392, orele 21,30-22,00. (1753345)
- Urgent. 3500 mp teren construcții, în Breazu, la asfalt. Facilități: apă Timisesti, curent electric, telefon. Preț negociabil. Telefon 142778. (4470385)
- Teren construibil, la soseaua Bîrnova - Iasi. Telefon 142952. (1754220)

VÎNZĂRI
CASE

- Vînd vilă, zona sosea Poiana Sărată - Oituz: baie, beci, WC serviciu, garaj. Tel. 034-142928, 034-118058.

Casă, central, 6 încăperi plus două băi, camară, 3 holuri, beci, 3 magazii, 3 intrări, curent trifazic, telefon instalat, gaz metan, 350 milioane lei. Informații la telefon 214125. (1752753)

- Imobil, construit în 1997, zonă ultracentrală, lîngă Palatul Culturii, tîmplărie aluminiu, 4 intrări, scară interioară, centrală construită solid, arhitectură occidentală, dispusă pe o suprafață de 350 mp (parter), etaj 1 - 250 mp, etaj 2 - 250 mp, mansardă - 100 mp, teren curte - 700 mp. Se poate da orice destinație. Preț 430.000 USD, neg. Telefon 094/501902.
- Casă 4 camere și teren 1.000 mp, lîngă Biserica Catolică, în Dorohoi, gaz metan, canal, poziție deosebită. Preț 120 milioane lei. Telefon 032/131690. (1752858)

Vilă deosebită, teren 2.700 mp, la stradă, în apropierea Popasului Poieni, la 1 km, înspre Vaslui. Preț negociabil. Relații la familia Onu. (1753217)

- Vilă cu două etaje, ultracentral (în spatele Policlinicii nr. 1) cu un mic salon, 2 camere, bucătărie amenajată în stil occidental, beci, baie, WC de serviciu, 50 mp terasă amenajată (apă caldă, apă rece, curent electric), 3 balcoane (100 mp grădină). Relații la telefon 231555, după orele 20,00. (1753401)
- Casă cu 3 camere, 400 mp, curent electric, din cărămidă, în Lunca Cetățuii. Relații la familia Corodeanu Ion. Preț 60 milioane, negociabil. (1753409)
- Casă 4 camere, 2 holuri, dependințe, teren, poziție minunată, în sat Farcasa, comuna Farcasa, jud. Neamt. Telefon 033/662256 sau 033/662139 - Tg. Neamt. (1753424)
- Cabană, zona Vatra-Dornei, cu piscină, helesteu, instalație apă de izvor, curent electric, teren 1.400 mp, posibilitate extindere teren în vecinătate. Telefon/fax 030/372212. (1753252)
- Urgent. Două corpuri de casă în construcție, cu 2 camere locuibile în str. A. Vlaicu 56. Preț 130 milioane lei, neg. (1753435)
- Urgent. Casă Sărărie 57, 5 camere, 2 băi, garaj pentru 2 masini, încălzire propric. Preț 550 milioane lei, neg. Telefon 114330. (1753434)
- Casă 4 camere și dependințe, 17 ari grădină (pomi fructiferi și vie), 3,5 ha în satul Avântu, com. Româneșți (două stații pe ruta Dorohoi, halta Movileni). Preț convenabil. Relații la familia Turcu Teofil Maria (Elisei). Telefon 091/6504687. (1753466)
- Casă bătrînească, 2 camere, cu instalație electrică, teren 1.400 mp, în satul Poieni (8 km de la Motel), chiar la sosea. Preț 48 milioane lei. Telefon 279426.
- Casă în zona Copou, cu 5 camere, 3 holuri (îmbrăcate în lambriu), baie, bucătărie, sufragerie, 2 cămări (toate cu faianță și gresie), beci, garaj, centrală proprie, gaz metan, suprafață totală 500 mp. Telefon 118531. (Exclus agenții imobiliare). (4470386)

Ofertă specială

Vînd spațiu comercial ultracentral, trifazic, monofazic, gaz, telefon, canalizare, 24 mp, curat, 18.000 $ (20.000 $ cu tot cu utilaje). Telefon 216423.

AUTO MOTO

EXCEPŢIONAL!
ORICE LIVRARE ZILNICĂ
DACII 0 KM
ACCEPT NUMERAR SAU OP.
TEL. 01-2313084, Bucureşti,
018-627736.

- Vînd DACIA "0" km, orice tip, optional, la domiciliu. Tel. 094.314.996; 092.247.486.

Dacia 1310, an fabricatie 1991, 75.000 km, stare perfectă. Telefon 032/140208; 094/506022. (1753340)

Dacia 1310, an fabricaţie 1996, culoare bleu-harwich, stare perfectă, preţ negociabil. Telefon 216263. (1753325)

Dacia 1310, an fabricaţie 1995, stare bună. Telefon 135759. (1754171)

- Dacia-papuc, carosată 1307, an fabricaţie 1996, relaţii la telefon 032/710794, după ora 21,30, sau 094/595409. (1753292)
- Dacia 1310 Berlină, bord CN, 2.000 km la bord, an fabricaţie 1998. Telefon 144473 (după ora 16,00). (1753043)
- Urgent, Dacia 1310, ţinută în garaj. Preţ negociabil la faţa locului. Telefon 164492.
- Foarte urgent, Dacia 1310, an fabricaţie 1985, în rodaj după R.K., vizibilă zilnic la Terasa "ASBEER" Păcurari sau în faţa Şcolii nr. 39 - Dacia. Preţ informativ negociabil 17 milioane lei. Informaţii la telefon 214982, 250637.

Dacia 1310, an fabricaţie 1997 - noiembrie, culoare gri-metalizat. Preţ negociabil. Telefon 298065 (după orele 16,00) sau 298150 (orele 8,00-16,00).

- Dacia 1310, cu îmbunătăţiri. Relaţii la telefon 212249; 094/638904. (1753353)
- Dacia 1300, an fabricaţie '80, stare foarte bună, preţ 11 milioane lei, negociabil. Telefon 210791. (1251980)

Oltcit Club, 1986, mecanică Franţa, 10 milioane lei, negociabil. Telefon 094-545003.

- Dacia 1310, an fabricaţie 1993, 1.400 cmc, cutie - 5 trepte, culoare alb 13. Preţ negociabil la faţa locului. Telefon 225184.
- Dacia 1310 berlină, an fabricaţie 1994, 5 trepte viteză, culoare grena-metalizat, perfectă stare. Preţ negociabil la faţa locului. Telefon 173217, orele 16,00-19,00.

Autoturisme Import

Vînd MERCEDEZ 206 , înmatriculat, preţ convenabil. Tel. 092-319354.

Vînd PEUGEOT 405, SR x 4, 4x4, superaccesorizat, fabricaţie 1989, motor 1.990 cmc, stare impecabilă. Tel. 170937 sau 094-512208.

Vînd BMV 320 coupé, an 1992, prima înmatriculare în străinătate 1995, înmatriculat în RO ianuarie 1998, full fără piele si AC + CASS SONY + AMPF, staţie, magazie CD, BASS 200 W, superb, preţ 13.600 USD, negociabil, sau schimb cu Dacia + diferenţă; necirculat în ţară. Tel. 092-237190.

Vînd BMW 252 i, fabricaţie 1989, ABS, totul este electric, calculator la bord, 149.000 km, funcţionare perfectă, preţ convenabil - 8.300 USD, negociabil. Accept variante. Tel. 034-141926, 094-871873.

- Vînd BMW, an fabricaţie 1992, 70.000 km, persoană fizică, stare ireproşabilă, preţ 33.000 DM. Telefon 031/581835
- Vînd Renault Trafic supraînălţat. Telefon 031/519460

Vînd RENAULT LAGUNA 18 RT an fabricaţie 1994, motor EURO2 CD climă, centralizat. Relaţii la tel. 094-589636 orele 10-14.

CITROËN VISA, 1985, 1.100 cmc, 5l/100 km, 12 milioane; BMW 518, 1979, 1.800 cmc, 10 l/100 km, 9 milioane lei. Piese BMW seria 3 şi 5. Tel. 094-852700.

- Vînd BMW 520 i, ABS, climatizare, jenţi magneziu, catalizator, foarte puţin rulat în ţară, stare ireproşabilă. Tel. 039/686747.
- Vînd FORD MONDEO 1,6 ICLX fabricaţie 1994, stare ireproşabilă, înmatriculat în ţară în mai 1998. Preţ 18.500 DM, negociabil. Relaţii la tel. 094-530657.
- Volkswagen Golf I Diesel, 4 portiere, înmatriculat. Preţ negociabil. Telefon 271568 sau 136313. (1754064)
- Vînd Alfa Romeo 33. Preţ convenabil. Telefon 112247. Două locuri de casă la ţară - 10 km de oraş. Tel.112247.

Fiat Ducato - Disel, anul de fabricaţie 1987, înmatriculată. Preţ negociabil. Telefon 123560. (1753311)

- Ford Taunus, înmatriculat, numere noi, stare funcţionare foarte bună. Relaţii la telefon 174430, după orele 17,00. (1754156)
- Moskwitch, caroserie 412, motor 408, în bună stare de funcţionare. Relaţii la telefon 114817, orele 12,00-13,00. (1246242)
- Opel Omega Caravan, 2,0 i, an fabricaţie 1992, înmatriculat, recent adus din Germania, stare ireproşabilă. Telefon 092/344479 sau 033/223128. (1752710)
- Pontiac Fiero GT, coupé, înmatriculat, stare ireproşabilă, an fabricaţie 1989. Preţ negociabil. Telefon 092/260985. (1752710)

DIVERSE

- Vînd izoterme: de 3,5 tone "FRUMOASA AMERICANĂ" şi de 7,5 tone SAVIEM. tel. 034-170280, 034-140088.
- Vînd TRACTOR U 650 M. Tel. 034-285027 Vultureni.
- Vînd combină C12 R, preţ negociabil. Tel. 033/22.15.84, pînă la 15,30; 033/624.838, după ora 20.
- Vînd autoizotermă - 5,5 t sau schimb cu Dacie nouă plus diferenţă negociabilă. Tel. 862108 - 862188.

Vînd camion IVECO 35,8, 1994, perfect, dubă aluminium, 22 mc, TIR, telefon NMT 14 watt, 69.000 km, extrase, înmatriculat, 170 milioane TVA inclus, factură, diverse. Tel/fax. 01-2241231, 012240664.

SC vinde: - tratcor cu cositoare şi circular pentru cherestea; - pompă pentru spălat masinio cu apă caldă; - linie completă spălătorie; - banc probat pompe injecţie; - banc probat pompe hidraulice; - masini de spălat automate; - geamuri termopan. Tel. 034-211274, 211275, între orele 7-17.

- Vînd 2 tractoare U 650, stare foarte bună, echipate cu pluguri noi. Preţ negociabil. Telefon 094.664499.

Vînd urgent autoutilitară DAF 400 D fabricaţie 1991, motor PEUGEOT J5, turbo, înmatriculată, pe persoană fizică, preţ 7500 DM. Tel. 094-527847 si 034-136868.

DE VÎNZARE URGENT:

autoutilitară SRD 5 tone (transport pîine) stare perfectă de funcţionare (motor RK-0 km), 27.000.000 lei negociabil. - autoutilitară TV, modificată pentru transport alimente (RK total 0 km, izolată interior aluminiu), 47.000.000 lei negociabil. - Cielo GLE, fabr. mai 1997, 80.000 km, pentru pretenţioşi (alarmă, închidere centr., jante ZENDER, AC, instalaţie CD etc.), stare perfectă. Telefon 094.500674

- Vînd tractor U 650, an fabr. 1995, plug, grapă discuri, semănătoare păioase, semănătoare prăşitoare SPC 8M. Tel. 039/643291 sau 039/679803.
- Vînd urgent TIR cu sau fără frig, preţ acceptabil, stare f. bună, bani plus variante. Tel. 039/620843.
- Vînd TIR 22 t cu frig, stare de funcţionare bună, preţ 100 mil. lei negociabil; accept şi variante. Tel. 039/619523 sau 039/631051.
- Vînd autocamion Raba, 14 t. Telefon 094/615022
- Vînd camionetă cu prelată VWLT - 28, benzină, 29 mil şi CitroenCX cu remorcă şi piese de schim. 17 mil. Stare ireproşabilă. Tel. 033/62.42.09.
- Tractor U 650 cu remorcă auto 10 t, din 1993, înmatriculat cu numere noi, plus plug cu grape stelate şi fixe. Telefon 094216894.
- Microbuz Fiat Ducato-motor 2.500 cmc, pe motorină, stare perfectă de funcţionare (echipat cu 6 locuri pe scaune şi loc de marfă). Informaţii la telefon şi fax 212756.
- Motocicletă cu ataş Jawa 350 cmc, 3,5 milioane lei, negociabil, şi motoretă Mobra, 800.000 lei. Telefon 127241. (1753952)

TIR Raba, 20 tone, cu prelată. Telefon 032/213988; 210981. (1753929)

PIESE

Dezmembrez Opel Rekord - motor 2.000, injecţie benzină - Tel. 036 / 419553.

CUMPĂRĂRI

- Cumpăr Autoutilitară 1,5 - 2 tone. Relaţii la tel. 092.286.348.
- AUTO ROLLA SERVICE Buzău cumpără autoturisme, autoutilitare şi camioane avariate, cu plata pe loc. Oferă toată gama de piese de schimb pentru autoturismele din import si oferă service complet la standardele cele mai ridicate. Tel. 038/710.848; 038/720.186; 094.816.113.

Cumpăr talon pentru ALFA ROMEO 75 benzină 1,6 eventual masină avariată. Tel. 094-887162.

- Urgent, Volvo (340, 343, 345), an fabricaţie 1980-1986, avariat sau în stare de funcţionare. Telefon 032/762139, Paşcani. (1753012)
- Acte Mercedes - 230 E (benzină), în două portiere, sport şi numere noi. Telefon 032/230370 sau 092/343601. (1754177)

☎ TELEFOANE UTILE

- ☎ **SALVARE: 961**
- ☎ **POMPIERI: 981**
  Paşcani: 981, 761774
- ☎ **POLIŢIE:**
  Inspectoratul Judeţean Centrala 140720; Dispecerat 146666; Municipiu Centrala 140020 Dispecerat 146840/955 Ofiţer de serviciu 146850; Serviciul Circulaţie - 140070.
- ☎ **SERVICII MEDICALE MOBILE CORPO-SAN (asistenţă medicală non-stop de urgenţă la domiciliu): 113130**
- ☎ **PROTECŢIA MUNCII.: 116139**
- ☎ **ASOCIAŢIA ROMÂNĂ ANTI-SIDA, HOTLINE SIDA: 210024**
- ☎ **AGENŢIA C.F.R.: 147673**
- ☎ **INFORMAŢII GARĂ: 146333**
- ☎ **AUTOGARĂ: 146587**
- ☎ **TAXICOM, dispecerat: 953, 146593**
- ☎ **GO-TAXI, dispecerat: 279444**
- ☎ **TAXI ROMARIS, dispecerat: 215555, 222222**
- ☎ **TAXI LYON TRANZ, dispecerat: 214214**
- ☎ **AGENŢIA TAROM: 115239**
- ☎ **INFORMAŢII AEROPORT: 174058;271590**
- ☎ **STAŢII PECO: Baş Ceauş - 176865; Aurel Vlaicu - 175872; Bucium - 132891; Crişan - 112182; Păcurari - 164142; Sărărie - 147480.**
- ☎ **A.C.R. - informaţii utile: 112345, 130177.**
- ☎ **DISPECERATE: R.A. Gaz-Metan - 928; 141737; R.A. Apă-Canal - 214271 (centrala - 215410; robot - 219227); Renel - 147070, deranjamente - 929; Termoficare - 141956; R.A. Locuinţa - 112434; Telefoane - Deranjamente - 921;**
- ☎ **GARDA FINANCIARĂ: 114065, 12427.**
- ☎ **ADMINISTRAŢIA FINANCIARĂ: 143030**
- ☎ **TRIBUNAL: 146300**
- ☎ **PROCURATURĂ: 212566**
- ☎ **CAMERA DE COMERŢ: 117757**
- ☎ **CENTRUL MILITAR JUDEŢEAN: 146370**
- ☎ **STATUL MAJOR JUDEŢEAN DE APĂRARE CIVILĂ: 214470**
- ☎ **HOTELURI: Moldova - 142225; Traian - 143330; Unirea - 142110; Continental - 114320; Sport - 232800; Orizont - 112700**
- ☎ **POLICLINICA CU PLATĂ: triaj informaţii - 117244**
- ☎ **OFICIUL JUDEŢEAN PENTRU PROTECŢIA CONSUMATORILOR: 145392.**
- ☎ **AGENŢIA DE PROTECŢIA MEDIULUI: 214357**
- ☎ **LABORATOR ANALIZE "PRO FAMILIA": 230431**
- ☎ **FUNDAŢIA PENTRU PROTECŢIA ANIMALELOR "SALVANIM" - anunţuri pierderi/găsiri animale: 212184**
- ☎ **INSPECTORATUL DE SĂNĂTATE PUBLICĂ: 210910**
- ☎ **Vama Nicolina - 142817**
- ☎ **Punct vamal Of. Postal 13 - 113093**
- ☎ **Directia Regională Vamală Iaşi - 127779; 130154**

Oferta săptămînii: tehnică de calcul - birotică

QUARTZ MATRIX

COMPAQ

Dealer autorizat COMPAQ
pentru ROMANIA

Suport tehnic si service COMPAQ

Performanta
Calitate
Siguranta

Pentru a obtine informatii suplimentare despre produsele COMPAQ trebuie doar sa ne contactati la telefon **217248, 217258** sau la sediul **QUARTZ MATRIX** din **Bd. Stefan cel Mare 10bis, Casa Model, et. 2**

qmatrix@quartzmatrix.ro
www.quartzmatrix.ro

EPSON
Imprimante
scannere
consumabile
service

IBM Business Partner

Konica
Copiatoare
multifuncţionale
consumabile
service

Soluţii integrate pentru problemele Dvs. !

QUARTZ

Magazinul Quartz, bd. Independenţei Y1-Y2,
tel.: 032/216412, 216413, 146152; fax: 032/216412 mobil: 094-545026

US UNITRADE SYSTEMS

SYSCAD Tel. 032 213785 Fax 032 217166

Calculatoare, Imprimante in RATE
Consumabile şi Accesorii

Vizitaţi magazinul nostru din str. Cloşca 8
(lîngă depozitul European Drinks, în spate la Casa Model)
Monitor 14" color=1.150.000 * CD Blank=19.000

OMNIUM

Tel: 145993-magazin,
216528-fax,
213027-sediu
E-Mail: omnium\mail.dntis.ro

- **CALCULATOARE**
- **IMPRIMANTE**
- **CONSUMABILE**

în RATE şi LEASING

elcom INTERNATIONAL
societate ROMÂNO-GERMANĂ
dealer EPSON
Iaşi, str. C. Negri nr. 4, tel. 032 / 217233, 217903

Noi sintem solutia optima pentru dvs. !

6x86 166 Mx 5.244.000 (TVA Inclus)

INFOSTAR GRUP IAŞI ☎ 094623024; 094623025; 094645309

CONTGEN '98

Sistem informatic integrat destinat activităţii financiar - contabile, de gestiune şi management, cu următoarele module:

- Contabilitate
- Încasări/plăţi
- Stocuri
- Mijloace fixe
- Salarii

Posibilităţi de achiziţionare pe module !!!
GRATUIT implementare şi instruire personal !!!
Variante monopost şi reţea !!!
Multisocietate !!!
Vînzare şi în sistem leasing !!!

Universal RX

Proiectare, execuţie, service
REŢELE CALCULATOARE
CABLARE STRUCTURATĂ

Microsoft Authorized Dealer — software personal certificat
Canon Official Dealer — imprimante jet şi laser, copiatoare, faxuri
Hewlett Packard Authorized Reseller — imprimante jet şi laser, consumabile, plottere
SALIENT Master V.A.R. — calculatoare Pentium MMX, 6x86 M2, K6, Pentium II

Vânzări în **RATE !**

Str. Grigore Ureche nr. 3, Tel / Fax: 212 660, 217 254

---

le modèle

UltraPRO

RATE? DA!
DOBÂNDĂ? NU!

imprimante copiatoare
faxuri consumabile
instalări reţele service

Sf. Lazăr 53
tel./fax 239003

SERCOM

Vrei un Pentium?
4.690.000!!!
TVA inclus
ĂSTA-I PREŢUL!
RATE

Tel: 231001, 239396, 122589
B-dul N. Iorga, nr.46

LIVIUS Microsoft Certified Dealer

Calculatoare, monitoare, imprimante, consumabile ...
Produsele cele mai solicitate sînt disponibile oricînd din stoc!

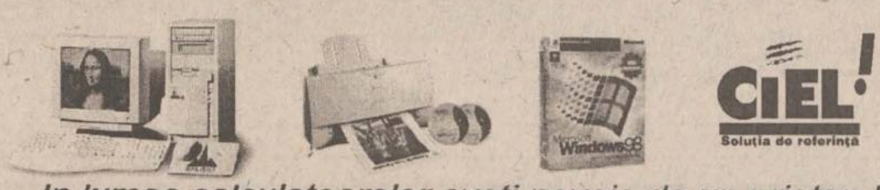

In lumea calculatoarelor aveţi nevoie de un prieten !

LIVIUS Iaşi, str. Fătu nr. 1A, tel/fax: 032 - 11.22.21, 11.59.22, http://www.livius.ro, e-mail: livius@livius.ro

---

dtk ACE COMPUTERS
importator & distribuitor autorizat DTK Computer

Distribuitor DTK Computer

Canon
Hewlett Packard Authorized Reseller
Microsoft Certified Dealer
EPSON

Iaşi, str. Grigore Ureche, bl. W. Mărăcineanu
tel./fax 032/213122, 213130

AVICENA COMPUTERS

Facilităţi de plată în RATE şi LEASING
Inscripţionări CD
Execuţie reţele cu echipamente de brandname: 3Com Bay Networks
Distribuitor autorizat: TARGA LEXMARK

IASI, Bd. Stefan cel Mare nr. 10 E-mail:avicena@mail.dntis.ro, http://home.dntis.ro/~avicena/
TEL:032-217961 FAX: 032-213047 GSM: 092-371107

SPRiNT COMPUTERS

intel.igent

your password for tomorrow

ISO 9002 CERTIFIED

RETELE DE CALCULATOARE
CONSUMABILE SI ACCESORII
IMPRIMANTE HP, CANON, XEROX

Str. Gh. Ghibănescu nr.1(în dreapta Palatului Culturii) Tel: 032/ 211.381

REL COMPUTER
Distribuitor autorizat
LG EPSON LANIER
Calculatoare, imprimante, copiatoare
Case de marcat , cîntare electronice, consumabile
Iaşi, Şos. Arcu nr. 12, Bl. Z18, tel./fax 032-214190

IMPACT Computer Shop & Internet Café

Oferim soluţii

Rate — Pentru un ... cumparat de la noi
CASTIGATI 10% **REDUCERE** din pretul unei ... timp de 1 an.

Comstart'93 Cuza Voda 43 tel/fax: 215341, 215203, 279890

FERAX & FERAX COMPANY
Distribuitor autorizat: IASI, VASLUI, BOTOSANI, SUCEAVA

Konica
Copiatoare digitale şi color

GLORY
Echipament bancar

LAMIREL
Aparatură de birou

PAPETĂRIE, RIBOANE
Recondiţionare cartuşe toner imprimante laser
Service autorizat / piese de schimb originale şi consumabile

Iaşi, str. Cuza Vodă 30-32
Tel./fax: 032 - 11.65.01
GSM: 092.389.135 / 092.389.136
e-mail: ferax@mail.dntis.ro

---

auto technic

B-dul Păcurari nr. 589 (fostul Coleus), tel. 219291
B-dul Independenţei (vis-a-vis de NIPPON), tel. 213101

- Calculatoare
- Imprimante
- Consumabile

} **Plata în 12 - 24 RATE!**
cu şi fără avans !

Oferta specială !

Cyrix MX 6x86 / 233 MMX ... 5.095.000 lei
AMD K6 2/266MHz ... 5.595.000 lei
NOU! AMD K6 2 (3D Now!™) 266MHz ... 5.870.000 lei
INTEL Pentium 233 MMX ... 6.090.000 lei
Pentium II CELERON ... 5.970.000 lei
Pentium II KLAMATH 266 ... 8.249.000 lei
Imprimantă Canon BJC 250 ... 1.599.000 lei

1 - 3 ani garanţie
TVA inclus
NOU! Calculatoare FIC
(FIRST INTERNATIONAL COMPUTERS)

STOC NOU - Second hand

ACER 386 - SX/20, ISA, 4/40; 14" VGA Color ... 1.299.000 lei
DELL 486 DX 2/66, 8/120, 14" SVGA Color ... 2.899.000 lei

6 luni garanţie *TVA inclus*

INFOSERVICE

"AGER" ⇒ ISO 9002

Cyrix/ IBM 233 MMX 6x86	5.170.000 LEI
AMD K6 266 Mhz	5.775.000 LEI
PENTIUM 233 MMX	5.899.000 LEI
PENTIUM II 233 MMX	7.449.000 LEI

MB INTEL TX 512KB HDD 2.1 Gb, 16 MB SDRAM Video Card 1 Mb, Monitor 14" Digital

PRETURILE INCLUD TVA

PLATA IN RATE

10% avans 12, 24 rate prin BANCA
Bd. COPOU nr. 4
Sub Camera de Comert si Industrie
Tel./Fax: 211745/144718

Copiator Digital
XEROX Document Centre
220/230

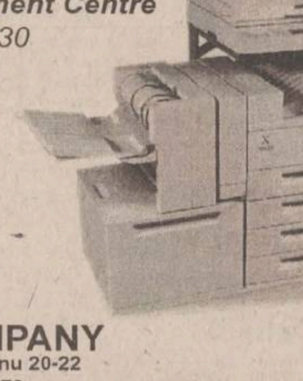

THE DOCUMENT COMPANY
XEROX

LEASING
3 ANI!

GIROS COMPANY
Iaşi, Str. I. C. Brătianu 20-22
☎ 032/210.872

TONER
piese de schimb // service
pentru imprimante jet sau laser

RATE! hîrtie pentru copiator şi imprimantă, calc A4/A3
Copiator OCE 2075
A4/A3, 22 copii/minut, ZOOM
6.500.000 (TVA inclus)

ZACH & SON
21.98.85
14.58.22
21.16.17

ZACH & SON Aleea Sadoveanu nr. 2
219885 145822 211617

Pentium P233 MMX	6.100.000 lei
Pentium II 233 MMX	6.600.000 lei
Pentium II 266 MMX	6.850.000 lei

Preturile includ TVA.

Sistemul include:
Mb TX 512, HDD 2,1 Gb, 16 Mb SD.RAM, Video card 1 Mb, Monitor 14" SVGA

RomUS Trading & Development Ltd.

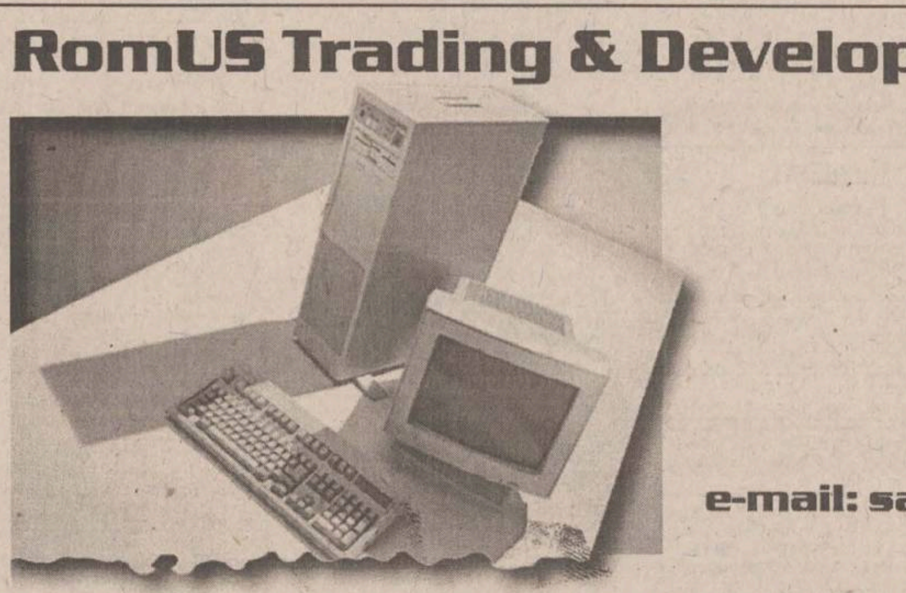

RD Computers

Bd. Copou 3
Tel./Fax 210492
e-mail: sales@romus.com

NOUA LUME A SUCCESULUI

Vînzări

■ Urgent si ieftin, proteză cimentabilă sold drept, cu articulatie sferică, mărimea 54, import. Telefon 290787.

BIJUTERII AUR
Verighetă, lant (4,5 g). Aur prelucrat, de 14 K. Pret 100.000 lei/g. Telefon 175508.

COLECȚIE DE TIMBRE
Colectie de timbre românesti neobliterate, inclusiv colite, la pret de catalog (perioada 1969-1987). Telefon 094/564446.

STORCĂTOR BRAUN
STORCĂTOR DE FRUCTE BRAUN. TELEFON 175508.

BOFA
TRUSĂ COMPASURI BOFA. TELEFON 175508.

ROTRING
TRUSĂ ROTRING (4 STILOURI SI 3 REZERVE); TRUSĂ SABLOANE LOGAREX. TELEFON 175508.

RICHTER
TRUSĂ COMPASURI RICHTER. TELEFON 175508.

■ **Masină de spălat Albalux 7.1. Telefon 175508.**

■ Utilaje patiserie: malaxor aluat 20 kg, robot creme 20 kg, masină înghetată SUA. Telefon 094/559485. (1753790)

■ Slaif mare de tîmplărie, freză, abric, circular, compresor si masina de gaurit. Telefon 032/163904. (1752560)

■ Tablă zincată (SIDEX) si orice fel de produse laminate la preturi fără concurentă. Telefon 036/419985; 092352893. (1251982)

MATERIALE DE CONSTRUCȚII - S.C. MOLDIFCA S.A. IAȘI
Vinde, prin depozitul Dancu din Soseaua Iasi - Ungheni nr. 11, următoarele materiale de constructii: nisip, pietris - mărgăritar, balast, ciment, var, tuburi canalizare Dn 200 - Dn 800. Se asigură transportul. Telefon 176010. (1753244)

TABLĂ ZINCATĂ
Sidex Galati, 2000X1000X0,4 mm, pret 58.000 lei/coala, usi, geamuri, mobilier la comandă. Telefon 177745 sau 092389114. (1753037)

■ Tablă zincată 0,4x1230x2000 (SIDEX Galati). Pret avantajos. Pentru orasul Iasi transportul este gratuit. Relatii la telefon 032/125266; 239436.

■ S.C. vinde ciment - 700 lei/kg; var la saci - 660 lei/kg - TVA inclus. Adresa: Sergent Grigore Ioan nr. 7, rond tramvai Canta, peste linia CFR. Telefon 094/584630. Program 7,00-17,00. (1752805)

■ Telefoane Nokia 1611, Philips Fizz, Motorola 7200. Pret 750.000 - 1.000.000. Telefon 032-217611 sau 092-352801. (1753277)

■ GSM Siemes S6, stare perfectă, încărcător masină plus încărcător casă, 1.700.000 lei, negociabil. Telefon 094/863657.

■ Pătut pentru copil; stare perfectă. Telefon 216768. (1246245)

■ Cîine - rasa ciobănesc românesc, 2 luni, pret foarte, foarte avantajos. Relatii la telefon 179585, după orele 17,00.

■ Pianină Doina - mică. Telefon 146650. (1753464)

■ Frigider Arctic, 240 l, pret 750 mii lei fix, frigider tip combină Bosh, dezghetare automată, capacitate 322 l, formată din 3 părti, un congelator, la mijloc frigider, jos răcitor, stare impecabilă, cu doar 1,4 milioane lei, fix. Telefon 155225; 164346; 094827314. (1753343)

■ **SC vinde tablă aluminiu: 0,4; 0,5; 0,7; 0,8; 1;1,2;1,5;2;2,5;3;5 mm striată 2,5; 3; cutată: 0,5;0,8; stuco: 0,7; 0,9; 1,2; cornier aluminiu; profil firmă luminoasă; tablă zinc 0,4. Tel. 034-117883.**

■ **Vînd cîine rasă pură, CHAW-CHAW are 10 luni (fetită). Tel. 094-588781.**

■ De vînzare MAGAZIN în Roman, zonă comercială centrală - 84 mp, instalatie de apă, canalizare, instalatie electrică, grup sanitar. Relatii la telefon 033-731546, 033-734774.

OFERTĂ EXCEPȚIONALĂ
CENTRALE TERMICE BOSCH 20 kw 809 dolari; CONCORDE 24 kw 1390 mărci; MIRAGE TURBO 24 kw 1960 mărci; MIA 26 E 34 kw 1800 mărci; MIA 26 TURBO 34 kw 2100 mărci; Radiatoare din otel dublu emailat DUNAFERR LUX; Boilere cu încălzire directă pe gaz metan; Cazane, arzătoare, pompe; preturile se calculează în lei la cursul BNR din ziua vînzării si includ TVA. Vînzarea din stoc si la comandă prin magazinul WEST LINE Bacău, Calea Romanului 63, tel./fax 034/143471.

■ Nou! Second-hand confectie Belgia, importator direct, numai calitatea I, Iasi. Relatii la telefon 092/395899, 032/214631; 032/140191, după orele 20,00. (1754232)

■ SC PISCICOLA SA Neamt vinde peste proaspăt (crap, fitofag, caras) în perioada 1 septembrie 30 octombrie. Relatii la tel. 033-217836; 033-212018; 033-724127.

■ Vindem încăltăminte second-hand în saci sigilati - 21.900 lei cu TVA si haine second-hand din COLECTĂ DIRECTĂ - pret 12.900 lei cu TVA. Vînzări pe credit de la 1.000.000 pînă la 200.000.000 lei. Telefon 031/511634; 031/512945; 094/503902

■ VINDEM LA CEL MAI MIC PRET, SACI DE POLIPROPILENĂ (RAFIE), PENTRU MORĂRIT; CEREALE, SEMINTE, ZAHĂR, ÎNGRĂSĂMINTE ETC. TEL. 041/66.58.98; 041/695.686; 041/516.158.

■ Vînd aparatură vulcanizare chiosc metalic 6x6 mp. Telefon 094897134.

■ Vînd urgent repatriere din Franta. Relatii la telefon 031/518276 sau 094/883783.

■ Vînd bijuterii aur 14 K. cu factură, 75.000 lei/gr., cu taxele plătite, aur pt. topit - 55.000 lei/hg. de 14 K, TVA inclus. Tel. 094-567000.

■ Vînd 2 societăti SRL, activităti multiple, fără activitate. Telefon 031/617159, între orele 18.00-20.00.

■ **SOCIETATEA PARABOLIS EQ SRL OFERĂ LA PRETURI MINIME HAINE SECOND HAND EN GROS IMPORT BELGIA. PRIMĂ CALITATE BALOTI SIGILATI. RELATII LA TEL. 094-593872, 034-182856.**

■ Vînd vioară originală marca "Buder Plachi", an fabr. 1871. Tel. 039/614473.

■ Vînd urgent utilaje de confectionat folie polietilenă, tipărit 1-6 culori. Tele-fax 039/618897, 673974.

■ Vînd pui Ciobănesc Mioritic. Relatii 031/580458.

■ Fabrică băuturi alcoolice votcă - rom, lichioruri tip rom la preturi negociabile. Tel. 036/465410, 094581240.

■ Pui ciobănesc german, mascul - 2 luni, exemplar deosebit, negociabil. Telefon 221092. (1753150)

■ Convenabil masină de spălat "Cristal 9". Telefon 232778, după orele 14,00. (4470413)

■ Urgent. Medicament pentru inimă RYTHMEX (RYMONORM) sub pretul farmaciei. Telefon 211981. (1753472)

■ Urgent. Usă intrare în apartament (mîna stîngă), geam bucătărie si bicicletă Pegas (mijlocie). Telefon 127038. (1753365)

■ Pui Cocker auriu. Relatii la telefon 136206. (1753362)

■ Cavou, pozitie centrală, cu două morminte, la "Eternitate". Telefon 137235. (1753361)

■ Masină de spălat Automatic, stare perfectă. Telefon 153125.

■ Tonetă capsulată, în Iasi, statia de tramvai "2 băieti" - Tătărasi. Telefon 159822, marti 8 septembrie si miercuri 9 septembrie 1998 la orice oră. Pret avantajos. (1754225)

■ Chiosc situat pe Bdul Independentei, 10.000 USD. Telefon 130447, după orele 16,00.

■ Calculator personal Peptium 133 Mhz, 8 MRAM, 760 HDD, monitor 14 inch LR. Telefon 175594

■ Două vitrine frigorifice, o ladă frigorifică. Predau contract dozator - patru butoaie KEG - tub BC; rafturi diferite, dimensiuni din cornier, postament din sticlă (11 buc.). Telefon 092/374605; 032/153175. (1754181)

■ Combină păioasă Claas Columbus, masa 2m - 5.000 DM si tractor Guldner - Burgun de 25 c.p. cu plug, prăsitoare, semănătoare 5.000 DM. Informatii la telefon 138023 sau 032/138023. (1753138)

■ Cazan pentru centrală gaz metan si lemne. Telefon 122766.

■ Cavou 3 cripte în Cimitirul "Eternitatea". Telefon 170547. (1753047)

■ Frigider ZIL si combină frigorifică RICHARDT, ambele în stare de functionare, pret negociabil. Telefon 165944, după orele 16,00. (1251595)

■ Pui dog german. Relatii la telefon 032/137703. (1753131)

■ S.R.L. - domenii: productie, prestări servicii, comert. Urgent, avantajos. Telefon 763878, după orele 16,00. (1753304)

■ S.C. DRIP S.R.L. vinde imediat reportofon BUSICORD - japonez; combină muzicală cu două boxe - 60 VA - Electronica; cinci casete audio înregistrate; minicameră video - PANASONIC, Tv. color SIRIUS, TV color ALFA, TV Diamant cu lămpi - pentru piese; bicicletă format mediu PEGAS; inele, verighete, cercei, brătări aur, preturi convenabile. Relatii la Hotel "Unirea" camera 511 de luni pînă vineri - orele 10,00-14,00; 16,00-21,00, sîmbătă - 9,00-13,00. (1753302)

■ Rochie mireasă, mărimea 46-48. Pret avantajos. Telefon 150325, 158325. (1752610)

■ Celular Ericsson - GH 198, încărcător inteligent. Pret 1.000.000 negociabil. Telefon 032-232140; 094879210; 094611094. (1753270)

■ Pian cameră cu coadă, marca Stingl - Austria, placă bronz. Telefon/fax 030/372212. (1753252)

■ Aspirator japonez si tease noi - inox. Preturi avantajoase. Telefon 127612. (1753117)

■ S.C. profit de activitate: desfacere produse alimentare, dotat cu utilaje si fond de marfă cu cedare spatiu comercial, contract de închiriere 130 mp. Telefon 259233 sau la sediul firmei din str. Tabacului nr. 1, vizavi de Biserica Catolică, Tigarete. (1753104)

■ Grup electrogen 250 KwA cu motor WOLLA, 30 ore functionare, eventual numai motorul. Telefon 032/214820, orele 8,00-16,00. (1753987)

■ Hidrofor Prima Press 750, fabricatie Germania, 3.000 l/h, aspiratie 9 m, refulare 43 m; lucrează la 6 barri. Telefon 144846. (1251978)

■ 980 de actiuni la Societatea de Valori Mobiliare (SVM) BROKER Cluj-Napoca. Pret 70.000 lei/actiune. Telefon 092/352772.

■ Verighete, lăntisoare, inele, cercei, numai la 65.000 lei/gr. Telefon 210930. (1752906)

■ Aspirator japonez, nou. Pret negociabil. Telefon 127612. (1752912)

■ Frigider cu congelator NEI, nefolosit, capacitate 299 l, garantie un an începînd cu luna 08.1998. Telefon 123851. (1752885)

■ Presă de ulei cu presare la rece, eventual schimb cu floarea-soarelui etc. Telefon 032/143493, seara. (1251891)

■ Haină de piele, pentru damă, mărimea 46-48, de tip "sahariană", model deosebit, nouă; pardesiu stofă lînă, nou, mărimea 46-48. Telefon 122720. (1753359)

■ Cuptor patiserie, electric, inox, 6x0,25 mp. Telefon 094/588346; 094/642726. (1753442)

■ Pat dublu cu ladă detasabilă. Telefon 173185, după orele 17,00. (1753346)

■ IVOMEC, flacoane 100 ml. Telefon 147386. (1754206)

■ Aparat foto PRAKTICA cu reglaje manuale împreună cu trei obiective (f 50, f 135, f 200) si blitz. Telefon 171791. Pret 1,5 milioane, negociabil. (1754058)

■ Pui - cîine, rasa ciobănesc german, vîrsta două luni. Exemplare deosebite. Telefon 178603. (1754059)

■ Îmbrăcăminte second-hand S.C. TRADE LINK ROMÂNIA S.R.L., importator direct vinde en-gros: baloti sigilati SUA; original Italia; saci încăltăminte de toamnă. Telefon 032/212051, 032/230372. (1753407)

■ S.C. TIMI S.A. vinde din stoc materiale pentru instalatii industriale si civile (armături, flanse, coturi, reductii si diverse), arzătoare Amal 640 si 1000 pentru centrale termice cu combustibil lichid. Lista de materiale se află la sediul societătii. Telefon 232736. (1754418)

Electronice

■ **GSM Siemens S6, stare perfectă, model mic, elegant, încărcător masină plus încărcător casă, 1.600.000 lei, negociabil si cartelă Dialog 50. Telefon 094/863657.**

MARCATOARE PREȚ
Marcatoare pret, etichete, aparate lipit pungi - preturi promotionale. S.C. ELCOSERV S.R.L. Iasi, telefon/fax 230205. (1752589)

ELCOSERV S.R.L.
ECS
Tel.230205
IASI

ELCOSERV ECS. Stampile, tusuri, suporti COLOP. Str. Decebal nr. 1, cam. 30. (1752589)

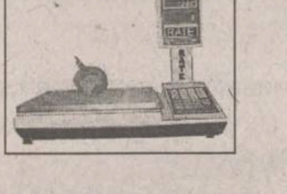

CÎNTARE ELECTRONICE
Cîntare electronice. Distributie si service prin: S.C. ELCOSERV S.R.L. Iasi, telefon/fax 230205. (1752589)

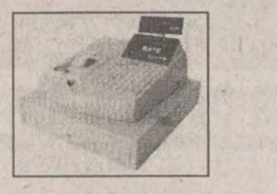

CASE DE MARCAT ELECTRONICE
Case de marcat electronice. Distributie, service, consumabile prin S.C. ELCOSERV S.R.L. Iasi, telefon/fax 230205. (1752589)

CASE DE MARCAT - CÎNTARE ELECTRONICE
Preturi de DISTRIBUITORI! Facilităti de plată în RATE! Asistentă tehnică, garantie si postgarantie asigurată de specialisti cu experientă. Reparatii pe bază de comandă. NOU! Cresterea capacitătii de inregistrare, prin eliminarea zecimalelor la ELKA 82M. S.C. INITA S.R.L. Iasi, str. Mitropolit Varlaam nr. 5, telefon/fax 032/131726. (1752941)

CASE DE MARCAT ELECTRONICE 3 MODELE
S.C. Mora Electronics S.R.L., telefon 212735. (1753427)

BALANȚE ELECTRONICE JAPONEZE
Balante si platforme electronice. S.C. Mora Electronics, telefon 212735. (1753427)

■ TDK audio-video, CD-uri recordabile, dischete, baterii en gros si en detail. Relatii la Magazin "Avallon", Tg. Cucu, blocul cu cloane, telefon 175838.

■ CD Playere Denon, Fischer (5CD), Road Star, Schneider, Goldstar, combine Samsung, Goodmans, radio - CD Intersound, RC auto Alpine Thomas, radio Sonoclock Grundig, magnetofon Grundid, toate vizibile la Magazin Avallon, Tg. Cucu, blocul cu coloane, telefon 175838.

■ Deck-uri Dual, Radiotehnika, Universum, Sceneider, telefon Akai, Mitsubishi, Sony, Saba Amplitudiner Technics, Tuner Saba. Vizibile la Magazin Avallon, Tg. Cucu, blocul cu coloane, telefon 175838.

■ HUSE, ÎNCĂRCĂTOARE, ACUMULATORI SI ORICE ACCESORII GSM NUMAI PRIN REM. SUNATI ACUM ! TEL. 033/232.211; 033/232.212.

■ Vînd sintetizator polifon C "Roland" D 50, Tel. 039/622108.

■ Cameră video digitală (pentru filme, pe computer, videomail etc.) cu accesorii, noi. Pret 1.000.000. Telefon 162445, pentru Bogdan, seara. (1753276)

■ Televizor Diamant cu integrate, imagine ideală. Telefon 114931. (1752865)

■ Televizor alb-negru cu circuite integrate, în stare perfectă de functionare. Telefon 111229, toată ziua. (1752865)

■ SUPER FIT S.R.L. Buzău vă oferă en gros tv. color (de la 55 DM în sus), utilaje frigorifice, masini de spălat automate, aparatură video - audio, toate sunt la preturi fără concurentă. Se asigură transport avantajos. Telefon 038/413271; fax 038/721621.

■ Minicameră video Sony 0,6 Lux, model CCD-TR 44, sistem NTSC, multiple facilităti 110 X variabile zoom, back light, program AE etc. Pret 6,5 milioane, negociabil. Telefon 147386. (1754206)

Felicitări

■ Din partea copiilor, a sotului, pentru Maria Savin, cu ocazia zilei de 8 septembrie, multă fericire, sănătate, o toamnă bogată si plină de realizări. La multi ani!

Cu ocazia zilei numelui, sotul Costel si copiii - Adi, Cristi, Marius si Alina urează bunei noastre mame si sotii Nedelcu Maricica, "La multi ani!". (1754423)

■ De ziua onomastică, Ghiurtu Năstase si Valeria îi urează finei Maricica Stoleru multă sănătate, fericire si "La multi ani!".

■ PENTRU MARIUS ILAS, UN CĂLDUROS "LA MULTI ANI"! DIN PARTEA PRIETENULUI SI SEFULUI ADRIAN

■ Pentru Maria Coblis, "La multi ani!" din partea celor dragi, cu ocazia zilei onomastice

■ Colectivul clasei a VIII-a G, al Scolii Generale "Elena Cuza", Iasi, urează un călduros "La multi ani!" dnei Maricica Manole. Din tot sufletul nostru de copii, vă rugăm să nu ne părăsiti.

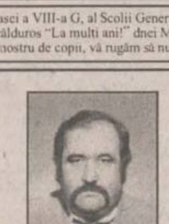

■ Sotia Lenuta, copiii Florin si Lăcrămioara urează multă sănătate, fericire alături de cei dragi, scumpului lor Filon Netedu la împlinirea celor 50 ani. "La multi ani!" (4470414)

■ Fiica Lenuta, ginerele Filon Netedu si nepotii Florin, Lăcrămioara si Dragos urează multă sănătate si fericire dragei lor Maria Mironeanu, cu ocazia sfintei sărbători "Nasterea Maicii Domnului". (4470414)

Diverse

HELP LINE - PENTRU COPIII NOȘTRI
Puteti primi GRATUIT informatii privind alimentatia si cresterea sugarului, zilnic între orele 16,00-17,00, la telefon 214002. Policlinica Sănătatea 2000 dr Iordache Constantin - medic primar pediatru.

UNIVERSITATEA "ȘTEFAN LUPAȘCU" IAȘI
primeste înscrieri (2-16 septembrie, în localul din str. "Sf. Teodor" nr. 2 al Liceului "Emil Racovită") si organizează admiterea (18-21 septembrie), pentru anul universitar 1998-1999, la: studii complementare, în cazul absolventilor de facultate (2 ani, zi), colegiu (3 ani, zi) si învătămînt superior de lungă durată (4-5 ani, zi, cu frecventă limitată sau fără frecventă), la 30 de specializări, din profilurile: matematic-informatic, filosofic, sociologic, politologic, istoric, filologic, jurnalistic, bibliologic, juridic, economic, silvo-peisagistic, cadastru, psiho-pedagogic, design, sportiv. Informatii suplimentare se pot obtine, zilnic, între orele 8-16, la telefoanele: 092/741233, 216622 si 116975, sau la localul mentionat al Liceului "Emil Racovită". (3017407)

■ ATLANTIC TURISM COMPANY organizează în perioada 5-14 octombrie excursie Italia + Franta + Spania. Pret: 900 USD. Înscrieri pînă la 15 septembrie. Telefon 032/224590, 213872.

STUDENȚI ȘI ELEVI
Numai în septembrie reduceri de preturi la confectii-tricotaje, Magazinul "Maria" Centrul Civic, lîngă Bankcoop. (192989)

HARTA COMERCIALĂ A MUNICIPIULUI IAȘI
DIN 01 SEPTEMBRIE GĂSESTI HARTA COMERCIALĂ A MUNICIPIULUI IASI, LA TOATE CENTRELE DE DISTRIBUTIE! TREBUIE DOAR S-O CERI!

■ Scoala Postliceală Sanitară Iasi organizează examen de admitere pentru Scoala Postliceală Sanitară "Cristiana" (cu taxă) în perioada 10-18 septembrie. Scoala "Cristiana" functionează cu avizul Ministerului Sănătătii si Ministerului Educatiei, acordă absolventilor aceleasi drepturi pe care le au absolventii scolii de stat. Scoala asigură cămin si cantină. Relatii suplimentare la telefon 114051. (1754163)

■ DIRECTIA GENERALĂ DE MUNCĂ SI PROTECTIE SOCIALĂ OFICIUL DE MUNCĂ SI SOMAJ IASI, str. Garabet Ibrăileanu nr. 4, telefon 032/141794, tel/fax 032/114671. Programul pentru Redistribuirea Fortei de Muncă doreste să solicite oferte tehnice din partea furnizorilor specializati de servicii din judetul Iasi, localitătile Iasi si Pascani pentru următoarele măsuri active destinate unui grup tintă de salariati disponibilizati, afectati de concedieri si aflati sub incidenta Ordonantei de Urgentă nr. 9/1997:

■ măsura 1. - servicii de calificare si recalificare - nr. de beneficiari - 15 persoane;

■ măsura 2. - servicii de ocupare si mutare - consiliere socio-profesională, nr. de beneficiari - 48 persoane;

■ măsura 3. - servicii de consultantă pentru înfiintare de I.M.M.-uri, nr. de beneficiari - 20 persoane;

■ măsura 4. - servicii de creare de locuri de muncă în cadrul comunitătii (numai pentru administratia publică si locală), nr. de beneficiari - 30 persoane. Informatii suplimentare pot fi obtinute la Oficiul de Fortă de Muncă si Somaj - Iasi. Vă rugăm să ne contactati la telefonul 141794 - dl. Morariu Constantin. Pentru părtile interesate va avea loc o informare la data de 25 septembrie 1998, ora 10,00, la sediul O.F.M.S. Iasi. Data limită pentru ofertele pentru măsurile active este 22 septembrie 1998.

GRĂDINIȚA ÎN LIMBI STRĂINE F.E.G. -
INVESTITIE SIGURĂ PENTRU VIITORUL COPIILOR DVS. Grădinita în limbi străine din cadrul Fundatiei F.E.G. face înscrieri pentru anul scolar 1998/1999. Grădinita dispune de personal calificat, metode didactice moderne, bază materială adecvată. La cerere se asigură si transport. Relatii si înscrieri la sediul grădinitei în str. Păcurari nr. 25 (cca 200 m de la fundatie) sau la telefon 114577 sau 116309. (1754408)

CURSURI LA CASA SINDICATELOR
Începînd cu 1 octombrie 1998 ■ Scoală superioară de secretariat ■ Utilizarea P.C.-urilor ■ Programare în FOXPRO ■ Dactilografie ■ Relatii publice ■ Engleză ■ Management ■ Marketing ■ Contabilitate ■ Croitorie ■ Depanare TV ■ Balet copii. Telefon 135158. (1753114)

■ SOCIETATEA DE SERVICII INFORMATICE SINTA S.A. Iasi. Centrul Teritorial de Instruire Autorizat primeste înscrieri la cursurile de informatică, organizate în perioadele specificate: utilizare (operare) PC-uri (studii medii si superioare): 14.09.-3.10.1998; formare programatori ajutori PC (studii medii): 14.09.-21.11.1998; formare programatori PC (studii superioare): 21.09-19.12.1998. La absolvirea cursurilor se eliberează certificate oficiale. Relatii suplimentare se pot obtine la sediul societătii din B-dul Tutora nr. 17, telefon 127112 si 230080 interior 108.

La data de 2 septembrie a.c., a dispărut de la Spitalul Socola Iasi Harbuz Marius, 24 ani, oligofren, înăltime 1,35-1,40, păr saten, ochi căprui. La data disparitiei era îmbrăcat cu trening negru cu verde, adidasi alb cu roz. Cine poate da relatii să se adreseze Politiei mun. Iasi sau familiei Harbuz din comuna Scînteia, jud. Iasi. Telefon 54 (prin centrală). (1754421)

■ **Organizăm excursii în ITALIA, FRANTA, AUSTRIA, CIPRU. Facilităm vize SCHENGEN. Tel. 034-143259, 092-224202.**

■ **Organizăm plecări urgente în Israel, pînă pe data de 15 octombrie 1998. Tel. 092-224202, 092-214442.**

■ ÎN ATENTIA MEDICILOR STOMATOLOGI DIN JUDETUL IASI. SÎNTETI INVITATI SĂ PARTICIPATI LA ADUNAREA GENERALĂ A MEDICILOR STOMATOLOGI DIN MUNICIPIUL SI JUDETUL IASI. ADUNAREA ARE LOC ÎN ZIUA DE SÎMBĂTĂ, 12 SEPTEMBRIE 1998, LA ORELE 10,00. LOCUL DESFĂSURĂRII - AULA UNIVERSITĂTII GR. T. POPA IASI, STR. UNIVERSITĂTII NR. 16. ORDINEA DE ZI: ALEGEREA COMISIEI JUDETENE DE STOMATOLOGIE. COLEGIUL MEDICILOR JUDETUL IASI.

■ Managerul S.C. AGROMIXT S.A. Iasi - Valea Lupului, com. Rediu, judetul Iasi, convoacă pentru data de 26.09.1998, orele 10,00, la sediul societătii, Adunarea Generală Ordinară a Actionarilor cu următoarea ordine de zi: 1) Analiza principalilor indicatori economico-financiari realizati în perioada 1994-1998; 2) Evidenta activitătii societătii pe parcursul celor 4 ani; 3) Realizarea contractului de management si a criteriilor de performantă în perioada 1994-1998; 4) Prezentarea activitătii curente a societătii; 5) Prezentarea programului de restructurare a societătii; 6) Hotărîre cu privire la conducerea societătii; 7) Diverse. Informatii la telefon 032/146480.

■ CENTRUL DE ASISTENTĂ PSIHOLOGICĂ, LABORATORUL DE PSIHOLOGIE APLICATĂ BACĂU, ORGANIZEAZĂ ÎN PERIOADA 25-27 SEPTEMBRIE 1998, SEMINARUL CU TEMA "TEHNICĂ DE COMUNICARE EFICACE. REZOLVARE DE CONFLICT SI MANAGEMENTUL PROCESELOR COMUNICĂRII". CURSURILE VOR FI SUSTINUTE DE SPECIALISTUL FRANCEZ JERÔME CHIDHAROM (SE ASIGURĂ TRASLATOR). STAGIUL ESTE DESCHIS TUTUROR PERSOANELOR CARE DORESC SĂ SE CUNOASCĂ MAI BINE, SĂ-I ÎNTELEAGĂ MAI BINE PE ALTII, SĂ-SI ÎMBUNĂTĂTEASCĂ NEVOILE PSIHOLOGICE POZITIVE. TAXA DE PARTICIPARE ESTE DE 110$. ÎNSCRIERILE SE FAC LA SEDIUL SOCIETĂTII, BDUL ALEXANDRU CEL BUN NR. 7, PÎNĂ LA 15 SEPTEMBRIE 1998, TELEFON/FAX 034-181780

■ S.C. TOPAZ Iasi, str. Gării nr. 1, organizează începînd cu data de 12 septembrie 1998, mese festive (cununii civile, nunti, cumetrii) etc. Ofertă avantajoasă, preturi minime! Contactati-ne la telefon 217604-217607. (1753470)

■ Mă numesc Costel din Constanta. Am fost în Galati la mai multe vrăjitoare dar nu m-au rezolvat. Am fost la doamna Elena, tot din Galati, si ea mi-a rezolvat anumite probleme familiale si în afaceri. Face si desface farmece si cununii, împacă căsnicii si vindecă anumite boli. Cine merge la ea nu pleacă nerezolvat. 036 / 467822.

■ Laura din Galati: "Îi multumesc doamnei Valerica! Am fost despărtită mult timp de sotul meu si prin harul si puterea ei am îndepărtat farmecele de la casa mea. Vindecă de boli, de impotentă. Cine vrea să apeleze la serviciile doamnei Valerica o poate contacta la: 463736; str. Română 134. Ghicitoare de tarot si cafea.

■ Îi doresc o imensă fericire, Roxanei din Galati pentru binele făcut căci cu harul său deosebit m-a ajutat să fiu din nou împreună cu sotul meu. Are o putere deosebită de a rupe orice legătură a farmecelor. Dacă aveti probleme în căsnicie, în dragoste, în afaceri sau diferite boli sunati la 094237215; str. Alexandru Cernat nr. 174. Angela cu familia.

■ Sînt Adriana din Focsani si multumesc Roxanei din Galati, căci datorită ei sînt iarăsi cu sotul meu. A fost plecat de acasă 3 ani, dar Roxana l-a adus în cîteva zile. Am mai umblat si prin alte femei dar nici una nu a avut puterile ei. Dacă aveti probleme în căsnicii, în afaceri sau cununii legate apelati cu încredere la serviciile ei cum am apelat si eu, si sînt foarte fericită. Str. Alexandru Cernat, nr. 174. Tel. 094237215.

■ Ofer pisoi (2 luni) unor stăpîni iubitori. Telefon 1503[illegible] (pînă la orele 16,00).

■ Caut pensionară (cadru didactic) fără familie pentru îngrijirea si meditatia unei fetite de cl. I-IV, la domiciliu. Ofer 500.000 lei si gazdă. Telefon 030/511248, după orele 17,00.

■ Caut pisoi birmanez pentru împerechere cu pisică de aceeasi rasă. Plătesc. Telefon 150319, pentru Gabi, după orele 16,00.

■ Dau în schimb 1 ha de porumb pentru cherestea. Telefon 112247.

■ Urgent. 2 căței rasa Shnautzer urias, vînd convenabil - deosebiti. Telefon 112247

■ Grădinită particulară HAPPY CHILD (3-6 ani) limba engleză, transport asigurat, gustare (ora 10,00), program scurt sau prelungit (după preferinte). Înscrierile se fac în perioada 31.08-10.09.1998. Relatii la telefon 118170. (1754184)

■ Asociatia pensionarilor de invaliditate gr. I-II "Speranta" Iasi anuntă Adunarea Generală la data de 1 octombrie 1998, orele 10,00. Sedinta va avea loc la sediul asociatiei din str. Elena Doamna nr. 37 Iasi.

■ Familie de tineri îngrijim bătrîn(ă) pentru preluare în spatiu. Telefon 259326. (1752614)

■ Căutăm femeie serioasă pentru menaj si îngrijire persoană cu handicap, recomandări de la vechiul loc de muncă necesare, conditii avantajoase. Pentru informatii sunati la 143424, între orele 16,00-18,00, zilnic. (1752942)

■ Promotia UMF Iasi 1966 (Medicină generală, Pediatrie si Stomatologie) anuntă revederea colegială în zilele de 9-10-11 octombrie 1998. Contactati la telefon: Medicină generală - 032/213000, 032/114259, 032/115786; telefon/fax 032/215470; Pediatrie - 032/116047; Stomatologie - 032/211963. (1753212)

O șansă unică pentru copiii preșcolari

Micrográdiniță de limbă franceză

Joyeux-Joujou

Înființată în 1990, cu sediul în strada Sărăriei nr. 30, Iași

oferă
- ■ Cele mai bune condiții
- ■ Dotare de ultimă oră
- ■ competență, seriozitate, experiență pedagogică
- ■ Rezultate foarte bune
- ■ Limba engleză (opțional - secundar)
- ■ Educație artistică și sportivă.

Înscrieri începînd de la 1 septembrie 1998 la telefon 114263, orele 9-13.

■ S.C. TEMPRA S.R.L., cu sediul în mun. Iasi, str. Profesor Paul nr. 7, este citată pentru ziua de 17 septembrie 1998, ora 8,30, la Curtea de Apel Bacău, în litigiu cu Asociatia Agricolă Petricica S.A. Piatra Neamt. (1754419)

Angajări

■ SAXON'S S.R.L. angajează colaboratori - consilieri marketing. Telefon 212257.

■ S.C. ORIENT angajează confectionare. Telefon 155717. (1251996)

■ Pentru Israel, caut mecanici utilaje grele de drumuri si terasiere. Relatii la telefon 272025. (1753045)

RELAD PHARMA IAȘI
Firmă distribuitoare de produse farmaceutice angajează urgent inginer de sistem, care să prezinte cunostinte de programare avansată, baze de date (Fox Pro). Vîrsta maximă 35 ani. Fax 032/251842, 259828.

■ S.C. CLEOPATRA SRL angajează inginer cu experientă în productia confectiilor textile, vechime minim 2 ani. Cerintele sînt cele impuse de postul sef atelier productie. Telefon 220338. (4470407)

■ Angajăm urgent vînzătoare pentru un nou si elegant magazin de dulciuri, băuturi fine si cadouri. Conditii: prezentă agreabilă, dorintă de afirmare, experientă. Relatii la telefon 115344 sau 114637. Persoana de contact: Georgeta Vlădescu.

■ S.C. FORTUNA-ARCU SRL IASI angajează vînzători-gestionari (fete) si supraveghetori (băieti), pentru magazinele alimentare, în următoarele conditii: studii medii; stagiul militar satisfăcut (pentru băieti); abilitate în comunicare; prezentă agreabilă. Oferim un salariu brut de 750.000-850.000 lei, încadrare cu carte de muncă si posibilităti de promovare într-o echipă tînără si dinamică. Relatii si înscrieri la sediul firmei din str. Arcu nr. 27, bl. 19, mezanin, sau la telefon 143207; 117036.

■ Farmacia Cantemir angajează farmacist. Relatii la telefon 130690; 214995. (1753338)

■ Urmare a dezvoltării activitătii, firma LATIN îsi întăreste echipa organizînd concurs pentru ocuparea următoarelor posturi: DIRECTOR COMERCIAL, SEF COMPARTIMENT COMERCIAL, DIRECTOR DEPARTAMENT. Conditii: vîrsta maximă 40 ani, studii economice superioare, cunoasterea limbii italiene, permis categoria B. SEF MAGAZIN, SEF STAND. Conditii: vîrsta maximă 35 ani, studii superioare (sef magazin) si studii medii/superioare (sef stand); cunoasterea unei limbi străine, permis categoria B. LUCRĂTOR COMERCIAL. Conditii: vîrsta maximă 30 ani, studii medii/superioare, permis categoria B. Înscrierile se fac zilnic, la sediul societătii din strada Armeană. Telefon 142030; 115151.

■ S.C. DOINITA S.R.L. angajează barman calificat, cu garantie materială. Relatii la sediul firmei din complex Podul de Piatră, după orele 17,00. (1754410)

■ **NARDO MANNEQUIN - FIRMĂ DE IMPRESARIAT ARTISTIC ROMÂNO-ELVEȚIANĂ - selectionează tinere 19-27 ani cu potential de dansatoare, care vor fi pregătite (se asigură COREGRAFIE, COSTUME, CAZARE) pentru contracte de muncă în OCCIDENT: ELVETIA, LIECHTENSTEIN, AUSTRIA, CANADA, JAPONIA. OFERIM si CEREM SERIOZITATE MAXIMĂ!. Tel. 01-250.11.82; 01-250.97.95, 092-72.53.41.**

■ Doriti să lucrati în publicitate? Salariu minim 800.000 lei. Pentru detalii sunati la 094/223006; 094/853004

■ Ofer contracte serioase pentru fete tinere cu aptitudini de dans modern, în tările: Japonia, Turcia, Grecia, în conditii excelente. Rog seriozitate. Relatii 092332278, 094204312 si 01/6537253

■ Angajăm pentru cabana "STEJARUL" Botosani stripteuse, conditii deosebite. Telefon 092396189

■ Angajăm urgent, cu contract de muncă în Cipru (agricultură), persoane (18-25 ani). Tel.036 / 448221

■ Inspectoratul Judetean de Sănătate Publică Iasi scoate la concurs 1 post asistent medical igienă cu Scoala Postliceală Sanitară - la Dispensar Cismea, Păcurari (11-12). Concursul va avea loc după 15 zile de la publicarea anuntului. Relatii suplimentare la telefon 210900, int. 119, sau la sediul unitătii din Iasi, str. N. Bălcescu nr. 21.

■ QUARTZ MATRIX angajează agenti vînzări în domeniul echipamentelor de calcul si birotică, pentru activitatea de teren. Vîrsta maximă 35 ani. Experienta în domeniu constituie un avantaj. Înscrieri pe bază de C.V. si scrisoare de intentie la sediul firmei din Iasi, Bdul Stefan cel Mare si Sfînt nr. 10 bis, Casa Modei, etaj II. (1754226)

■ Firma RTC Holding SA, importator, producător si distribuitor de produse papetărie-birotică, angajează agenti comerciali pentru orasul Iasi. Conditii: studii medii sau superioare, experientă în domeniu (vechime minim 2 ani); autoturismul propriu poate constitui un avantaj. Se oferă salarizare (comision) atractivă si conditii de muncă foarte bune. Trimiteti C.V. pînă pe data de 15.09.98 la CP 22, OP 1 Iasi, cod 6.600, sau la fax 032.217006. (1754182)

■ Grupul de firme MELCRET SA Iasi angajează economisti, vîrsta maximă 35 ani. Informatii suplimentare la sediul din str. De Nord nr. 5, Iasi, telefon 177996. (1754401)

■ Angajez confectionere si croitor. Telefon 221761. (1251490)

■ Tînăr cu pregătire de optică medicală, mecanică fină sau ceasornicărie. Salariu 1.000.000 lei/lună. Telefon 092719702. (1246244)

■ S.C. MOTEXCO angajează confectionere pentru sectia din incinta Tehnoton. Relatii la adresă, zilnic între orele 10,00-12,00. (1753269)

■ Magazin alimentar, angajăm vînzători cu studii comerciale, seriozitate, garantie. Telefon 126906. (1753278)

■ Muncă pentru studenti în Marea Britanie, vara lui 1999, 720£/lună. Telefon 158291, orele 21,00-23,00. (1752607)

■ Agentie de impresariat angajează cu contract dansatoare, 18-30 ani, pentru Canada. Telefon 094/597801. (1754000)

■ SC ACTUAL SRL angajează confectionere, carte de muncă, plata în acord. Telefon 225467, 092/379998. (1753092)

■ Corpul Gardienilor Publici al judetului Iasi recrutează tineri (bărbati), vîrsta pînă la 40 ani, în vederea scolarizării pentru a deveni gardieni publici. Înscrierile se fac la Biroul Salarizare-Personal, din str. Bucium nr. 30, începînd cu data de 1.09.1998, pînă la data de 8.09.1998. (1753405)

■ Angajez persoană serioasă, externă, menaj, ajutor copil de grădinită. Prefer candidată cu recomandări. Telefon 213248, seara. (1754160)

■ Barmană, vîrsta 25-35 ani. Telefon 215429. (1754404)

■ Angajăm cu contract de muncă pentru un an în Israel constructori, fierari betonisti, dulgheri si zidari. Telefon 033/222737, 218980.

■ S.C. NEYLA angajează confectionere calificate si absolventi din scoli de profil confectii-textile. Salarizare deosebită, carnet de muncă. Telefon 250672. (1254480)

Licitații

■ ATCOM NEAMT vinde prin licitatie, în comuna Roznov: atelier mecanic, spatiu birouri; în comuna Băltătesti: spatii productie, spatii comerciale, utilaje prelucrare metal, autofurgonetă TV 35 FI. Relatii la telefon 033/214150. (1753308)

■ S.C.F. IASSYFARM Iasi organizează licitatie publică în vederea închirierii: - spatiu excedentar Farmacia nr. 43 Iasi - 92,56 mp. Licitatia va avea loc la data de 25 septembrie 1998, orele 10,00, la sediul societătii din Iasi, strada Smîrdan nr. 19. Ofertantii vor depune dosarele si taxa de înscriere la licitatie pînă la data de 24 septembrie 1998, orele 15,00, la sediul societătii. Relatii suplimentare la telefon 032/147740, interior 131 sau 108.

■ Judecătoria Iasi vinde la licitatie publică, în data de 11 septembrie 1998, ora 12,00 (dosar nr. 22407/1997) apartament 2 camere, strada Orientului 33, bloc 834, scara C, etaj 3, ap. 12, Iasi. Informatii la Judecătoria Iasi sau la Banca "Dacia Felix" S.A. Sucursala Iasi, telefon 032/142526, 145630. (1753347)

■ BANCA DACIA FELIX Sucursala Iasi vinde la licitatie publică în data de 11 septembrie 1998, ora 11,00, prin executorul judecătoresc al Tribunalului Iasi, mobilier si tehnică de calcul apartinînd S.C. METAL IMPEX SRL la sediul acesteia din strada Ionescu nr. 4. Informatii la Tribunalul Iasi sau la Banca Dacia Felix Sucursala Iasi, la telefon 032/142526, 145630. (1753347)

■ Judecătoria Răducăneni vinde la licitatie publică în data de 8 septembrie 1998, ora 10,30, (dosar nr. 597/1997) Ferma zootehnică Coropceni, comuna Ciortesti, proprietatea S.C. "POCO" SRL. Informatii la Judecătoria Răducăneni sau la Banca Dacia Felix - Sucursala Iasi telefon 032/142526, 145630. (1753347)

■ Primăria comunei Tomesti scoate la licitatie publică pentru concesionare patru loturi a cîte 1000 mp în vederea construirii de locuinte. Terenul se află în centrul civic al satului Tomesti, iar licitatia va avea loc în ziua de 18.09.1998, ora 9,00, în localul Consiliului. Solicitantii vor depune cerere pînă la acea dată, ora 8,00, cînd vor achita si suma de 100.000 lei taxă de participare si 500.000 lei reprezentînd 10% din valoare. (1753335)

■ Policlinica nr. 2 "Sf. Petru si Pavel", str. Primăverii nr. 4, scoate la licitatie un spatiu de 5 mp cu destinatia chiosc alimentar, la data de 10 septembrie 1998, orele 12,00. Relatii suplimentare la telefon 231458.

■ S.C. IASIMCOOP S.A. Iasi, str. Roscani nr. 2, vinde la licitatie apartamentul nr. 31 (3 camere), et. 8, bloc CL 7, str. Străpungerii Silvestru nr. 28, localitatea Iasi. Pretul de pornire a licitatiei este de 75.000.000 lei. Conditia de participare la licitatie - taxa de participare 100.000 lei. Licitatia va fi deschisă cu strigare si va avea loc la sediul societătii S.C. IASIMCOOP S.A. Iasi, str. Roscani nr. 2, în data de 14.09.1998. Înscrierea la licitatie se va face cu 5 zile înainte de tinerea licitatiei. Relatii suplimentare la telefon 114000, persoana de contact d-na Fîntînaru Dorina. (1754158)

Matrimoniale

■ Pensionar, vîrsta 60 ani, caut o doamnă de vîrstă apropiată. Telefon 111905. (1754221)

■ Licentiat, 28/1,78/70, situatie socială si materială bună. Doresc cunostintă cu persoană corespunzătoare, pentru prietenie (căsătorie). Mesaj cu număr de telefon la O.P. 6, CP 1306. (3016993)

AGENDA OMULUI DE AFACERI

ETNIS
Reprezentanța firmei germane Vaillant pentru Moldova, vă oferă:
- Centrale și cazane pentru încălzit
- Echipamente condiționare și climatizare
- Radiatoare de oțel, aluminiu și fontă
- Rezervoare gaze lichefiate "Shell"

Proiectare, montaj și garanție 3 ani
Plata în 6 rate lunare

Iași - Str. N. Iorga 7D, bl. F5, tel. 032/230113,
fax 032/232690, telemobil 094613246, 094554249

ROTHERM
Reprezentant al firmei
FERROLI și RADSON
- Cazane și centrale termice gaz metan, motorină
- Radiatoare aluminiu și fontă
- Echipamente condiționare și climatizare
- Dealer autorizat Butan Gaz

Plata în rate !
Proiectare, montaj, garanție, service etc.

Iași - Bd. T. Vladimirescu nr. 40 (Bucșinescu)
Tel./Fax: 032/175105, 272340

APROTEM SA
comercializează:
- PIESE SCHIMB tractoare, mașini agricole, auto și rulmenți
- MATERIAL DE UZ GENERAL carbid, anvelope, materiale electrice, haine protecție, îngrășăminte chimice

Șos. Manta Roșie 9,
tel: 230130, 231141, fax: 231566

DAS
Proiectare și execuție

VENTILAȚIE, CLIMATIZARE, ÎNCĂLZIRE, ELECTRICE, SANITARE, APĂ-CANAL

Service, garanție,
PLATA ÎN RATE !

Iași, str. Aurel Vlaicu 87,
Tel./Fax: 032-175.488, mobil 094/630.512

TORAMAT PRODINVEST SRL
comercializează
utilaje frigorifice import ITALIA,
pentru magazine:
- vitrine frigorifice orizontale 1,2 m - 2m și verticale
- lăzi frigorifice (300 l - 700 l) și camere frigorifice
- se asigură service în garanție și postgaranție

Iași, Str. Bucium nr. 34 (lîngă Moldomobila),
tel/fax 032/233460

CASA DESIGN
Reprezentant BOSCH Germania, ACV Belgia

Prețuri fără concurență pentru:
- Cazane și centrale termice gaz, motorină
- Radiatoare fontă, oțel și aluminiu
- Aparate condiționare și climatizare
- Amenajări interioare

Proiectare, montaj, garanție, service

Iași, str. Gîndu nr. 10,
Tel.: 032-212073, mobil 092-725651

CIMEXIM
Reprezentanță ROMSTAL
- microcentrale, cazane, injectoare, vase expansiune, boilere, pompe circulație și submersibile, hidrofoare, radiatoare aluminiu și fontă, accesorii, sanitare, scule BOSCH, condiționare aer
- contoare ZENNER de apartament

Proiectare și execuție. Prețuri promoționale !

Iași, Bd. T. Vladimirescu 4,
tel. 032/216397, tel./fax 211082

BRECO IAȘI
PLĂCI ȘI CERNELURI TIPOGRAFICE

Tel/fax: 032/230094

EUROPA GROUP
DISTRIBUITOR BOSCH, ARISTON, BERETA
- CENTRALE TERMICE
- RADIATOARE FONTĂ, OȚEL, ALUMINIU
- CLIMATIZARE
- APOMETRE

Tel. 094-624399, 094-629603

MOLID
Pentru siguranța dumneavoastră!
- SISTEME DE ALARMĂ PENTRU EFRACȚIE, INCENDIU, AUTO
- DISPECERAT DE SUPRAVEGHERE - TELEFONIC ȘI RADIO -
- INTERVENȚIE INARMATĂ I.G.S.

Iași, Bd. Copou nr. 3, et. 4, (Clădirea Trust Construcții)
tel: 032/216671, fax: 032/214564

ELECTRA
lider național interfoane

Instalează, cu plata în rate

INTERFOANE DE ACCES CU CARTELĂ
marca ELECTRA
blocuri, vile, sedii de firmă

"pentru liniștea dumneavoastră"

Iași, str. Împăcării 35, bl. 919, Nicolina II,
tel.: 032/126276

ELECTRONIC RESEARCH CENTER
FIRMĂ ROMÂNO-AUSTRIACĂ

vă oferă în rate

INTERFOANE de SCARĂ

Iași, str. Armeană nr. 2, tel. 032-116666

ELYTIS SRL
- FIRME LUMINOASE
- COPERTINE
- AMENAJĂRI INTERIOARE

Șos. Păcurari, bl. 556
Tel. 094 642.765, tel/fax: 219.972

MICA INDUSTRIE
produce gama de mobilier
MOBISET
din lemn și pal de import
* birouri * sufragerii
* dormitoare * bucătării
standardizat sau la comandă, la orice dimensiuni.

Plata în rate, la prețuri care vă convin(g) !

Str. Ipsilanti nr. 19; str. Morilor nr. 11
Tel. 114.737, 117.116, 117.755

MICA INDUSTRIE
CO_2 *Acum reducere de preț 5%*
- CO_2 natural - 98,95%
- CO_2 "BUSE" - 99,95%
- verificări, reparații și încărcări tuburi CO_2 și stingătoare PSI cu pulbere și CO_2
- capsule autosifonante

Iași, Platforma Abator - Tătărași
Tel. 032-178774; 092-535016

S.C. RULMENȚI S.A.
Anunță că începînd din luna aprilie a.c. *produsele sale vor fi disponibile prin noua sa rețea de distribuție avînd centre de desfacere în orașele: București, Ploiești, Craiova, Tîrgu-Jiu, Satu Mare Cluj, Brașov, Tulcea, Iași*

BÎRLAD, TEL. 035/41.58.26
FAX 035/42.18.39

TOFAN GRUP
comercializează:

anvelope și camere auto (produse de Danubiana și Victoria Florești)

Iași- Șos. Păcurari nr. 92 (în incinta Transmixt SA)
Tel. 032/154.343, 251.837

SOMETCHIM
prin magazinul Vama Veche
- *produse electrocasnice (TV color, frigidere)*
- *mobilier, covoare, articole de pescuit, menaj, papetărie, alte produse metalo-chimice*
- *avans 40% - rate: 6-12 rate, în funcție de valoarea dolarului*

Adaos minim

Str. Gării nr. 22

MIRFAN MOBILUX
oferă
- *mobilă sufragerie*
- *holuri*
- *dormitoare*
- *bucătării*
- *mic mobilier*

Plata în maxim 36 rate lunare

Program luni - vineri: 10.00 - 18.00

Alexandru cel Bun (vis-a-vis de magazin Minerva)
tel. 032/152647

RAINBOW
SPĂLĂTORIE - CURĂȚĂTORIE CHIMICĂ RAPIDĂ

ONORĂM COMENZI LA DOMICILIU

program zilnic 8.00 - 20.00
sîmbăta 8.00 - 14.00

Iași, str. Gh. Doja nr. 10, tel: 032/124636

NETINVEST IAȘI
comercializare și fasonare OȚEL BETON

comercializează:
- SÎRMĂ LAMINATĂ
- PLASE SUDATE
- PLASĂ RABITZ
- ELECTROZI SUDURĂ SURPERTIT FIN ȘI SUPERBAZ
- ȚEVI LAMINATE LA CALD

Depozit central: B-dul Chimiei nr. 14
tel/fax: 032/217745

ZIMBRU
CO_2 Preț unitar 2500 lei/kg
- *îmbuteliere tuburi CO2*
- *livrare pe loc (cu tub la schimb)*
- *reparații tuburi defecte*
- *transformări (tub O2 - tub CO2)*

Iași, B-dul Chimiei nr. 2
tel: 032/137260 - 128

QUATTRO STAGIONI SRL ROMÂNIA
Importator direct Italia

comercializează en gros
tricoturi, tercoturi, stofe, mătăsuri, căptușeli, inserții adezive.

Roman, b-dul Republicii, nr.46
tel: 033-721820,fax: 033-232528,
mobil 092389691

ȚIGĂRI CARPAȚI
EN-GROS (10t)

HAINE LA KG

IMPORT GERMANIA
COLECTĂ DIRECTĂ

Tel: 092/391.895, 222.912

CENTRE PRELUARE ANUNȚURI MICA PUBLICITATE - MONITORUL

FLORA - Tătărași
Oferă:
- carne, preparate din carne
- lactate, specialități, dulciuri
- pîine, produse de panificație
- băuturi alcoolice

Cele mai mici prețuri! Calitate garantată!

Program: luni-vineri 6.00-20.00; sîmbătă 7.00-15.30;
duminică 8.00-14.00
Str. Vasile Lupu nr. 110, tel. 032/175094

ORIGINAL - Dacia
Oferă:
- preparate din carne
- lactate, dulciuri
- pîine, patiserie
- produse de cofetărie

Program: NON STOP
Str. Vitejilor, bl. 3SD8, tel. 032/250879

AVALLON MUSIC
vinde en-gros și en detail:
- casete audio și CD originale WARNER, BMG, SONY, POLYGRAM, EMI
- casete audio și video NEÎNREGISTRATE TDK, SONY, RAKS, BASF, SAMSUNG
- aparatură electronică (5-10% comision)
- CD recordabile, diskete, soft
- XEROX 300/A4, 600/A3

PROGRAM: zilnic: 8^{00}-20^{00},
sîmbăta: 9^{00}-16^{00} ,duminica: închis
Tg. Cucu (blocul cu coloane), tel. 032/175838, 270718

VAMA VECHE - Gară
La intrarea în magazinul
SC SOMETCHIM SA (partea stîngă)

Magazin universal

Program: luni-vineri 8,00-16,00 sîmbătă 8,00-12,00
Situat la intersecția dintre strada Gării
și Străpungerea Silvestru.

ARIO - Păcurari
comercializează:
- covoare, mochete, festonat covoare și mochete
- confecții blană și piele naturală
- îmbrăcăminte
- stofe mobilă și perdele

Produse de calitate cu plata în rate!

Program: zilnic 9.00-19.00;
sîmbătă 9.00-17.00; duminică închis
Bd. Păcurari 142, bl. 585, tel. 032/163928

E.M.I. - Bd. Independenței
Comercializează:
- frigidere, lăzi și vitrine frigorifice
- mașini de spălat, aragaze
- televizoare, produse electronice
- electrocasnice, electrice

Program: luni-vineri 8.00-19.00;
sîmbătă 8.00-13.00; duminică închis
Bd. Independenței, tel. 032/117530

C.M.V.- Podu de Piatră
Oferă:
- produse alimentare, dulciuri, băuturi alcoolice
- cosmetice
- instalații sanitare, căzi, aragaze

Bun gust și calitate la prețuri atractive!

Program: luni-vineri 6.00-21.00;
sîmbătă 7.00-21.00; duminică 8.00-13.00
Complex Podu de Piatră, tel. 032/135598

1001 Articole - Menaj - Podu Roș
S.C. METALO-CHIMICE S.A.
Magazinele C.130 și C.131

Comercializează:
- obiecte de uz casnic
- veselă și obiecte de menaj
- electrice și electronice

Program: luni - vineri 8.00 - 20.00;
sîmbătă 8.00 - 16.00

ELGINA - Alexandru cel Bun
CASĂ DE AMANET

Oferă:
- preparate din carne
- lactate, pîine, băuturi alcoolice
- zahăr, ulei, ouă, făină, dulciuri
- produse pentru curățat și uz casnic

Prețuri minime!

Program: luni-vineri 7.00-20.00;
sîmbătă 7.00-14.00; duminică 8.00-14.00
Bd. Al. cel Bun nr. 44, tel. 032/152070

Decese

Familiile Ilaș, Scobioală, Aielenei și nepoții, cu durere, anunță trecerea în neființă, după o grea suferință, a celei care a fost NATALIA ȘCOBIOALĂ, o bună mamă și bunică. Înmormîntarea va avea loc marți, 8 septembrie 1998, la Cimitirul "Eternitatea". Dumnezeu s-o ierte!

Fănică - fiu, Marioara - noră, Dragoș și Andrei - nepoți anunță moartea fulgerătoare a celei care a fost o bună mamă, soacră și bunică - MARIA DIACONU. Dumnezeu să o ierte! Înmormîntarea va avea loc marți, 8 septembrie 1998, orele 13.00, la Podu Iloaiei. (1754415)

Mama, soția, fratele, copiii și nepoții, împreună cu cei dragi, anunță cu nemărginită durere încetarea din viață, după o scurtă și grea suferință, la vîrsta de 41 ani, a dragului lor ROMICĂ IACOB. Înmormîntarea va avea loc marți, 8 septembrie 1998, orele 12.30, la Cimitirul "Eternitatea", cu plecare de la Biserica "Sf. Neculai" - Tătărași. Nu te vom uita niciodată. Dumnezeu să-l ierte! (1754417)

Cu adîncă durere, copiii, nepoții și rudele apropiate anunță trecerea în neființă, după o lungă suferință, a celui care a fost VASILE DIMITRIU (VASUCĂ). Înmormîntarea - marți, 8 septembrie 1998, orele 13.00, la Cimitirul "Eternitatea". Dumnezeu să-l ierte! (1754422)

Fiicele și nepoții anunță cu profundă durere dispariția, după o lungă și grea suferință, a celei care a fost o bună mamă și bunică - NATALIA SCABIOALĂ, în vîrstă de 79 ani. Dumnezeu s-o odihnească în pace! (1753471)

Copiii și nepoții anunță cu adîncă durere încetarea din viață a celei care a fost o bună mamă și bunică - MARIA DIACONU, în vîrstă de 84 ani. Înmormîntarea va avea loc azi, 8 septembrie, ora 13,00, la Cimitirul din Podu Iloaiei. (1754228)

Familia Brescanu anunță cu regret moartea fulgerătoare a unicului lor fiu - ALEXANDRU CONSTANTIN (ALIN), în vîrstă de 18 ani. Corpul neînsuflețit se află depus la capela Cimitirului "Eternitatea", unde va avea loc și înmormîntarea, miercuri, 9 septembrie 1998, ora 13,00. Dumnezeu să-l odihnească în pace! (1754222)

Smaranda, Duțu și Puiu anunță cu nemărginită durere pierderea bunului lor soț și tată, cel care a fost inginer TRAIAN CAPTAN. Îl vom conduce pe ultimul său drum joi, 10 septembrie, orele 13.00, de la capela cimitirului Eternitatea unde se află depus. Fie-i țărîna ușoară!

Condoleanțe

Familia Mariana și Gelu Iorga este alături de familia Aielenei în aceste momente grele princinuite de decesul mamei. Sincere condoleanțe!

Familia Petru și Elena Ștefănucă regretă moartea fulgerătoare a bunului prieten IONICĂ DASCĂLU și este alături de familia îndoliată, transmițîndu-i sincere condoleanțe. Fie-i țărîna ușoară! (1754173)

Familia Dumitru Chirica regretă dispariția celui care a fost GIGI CODREANU și transmite sincere condoleanțe familiei îndoliate. (4470410)

Cadrele didactice din Universitatea Agronomică și de Medicină Veterinară Iași sînt alături de prof. dr. Corneliu Cotea la pierderea suferită prin decesul mamei și transmit sincere condoleanțe familiei îndoliate. Dumnezeu s-o odihnească! (4470381)

Colectivul SC SEMTEST SA Iași regretă moartea fostului coleg MIRCEA ZAHARIA și este alături de colega lor - Mariana Linchințeanu, la pierderea tatălui. Condoleanțe familiei îndoliate. (1754209)

Familia prof. dr Eusebie Șindilar este alături de prof. dr Corneliu Cotea în aceste momente grele pricinuite de dispariția mamei și transmite sincere condoleanțe familiei îndoliate. Dumnezeu s-o odihnească în pace!

Familia Prochipiuc transmite sincere condoleanțe familiei Fănică Diaconu pentru decesul mamei sale. Dumnezeu s-o ierte! (1754066)

Familia Cărăbuș transmite sincere condoleanțe familiei Georgică și Magdalena Brescanu pentru greaua pierdere pricinuită de moartea unicului lor fiu - ALEXANDRU CONSTANTIN (ALIN). Dumnezeu să-l odihnească în pace! (1754223)

Colectivul SC CIP Tomești este alături de domnul ing. Fănică Diaconu în aceste grele momente pricinuite de pierderea mamei. Condoleanțe familiei îndurerate. (1754227)

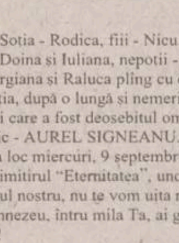

Soția - Rodica, fiii - Nicu și Aurel, nurorile - Doina și Iuliana, nepoții - Alexandru, Georgiana și Raluca plîng cu durere în suflet dispariția, după o lungă și nemeritată suferință, a celui care a fost deosebitul om și bunul soț, tată și bunic - AUREL SIGNEANU. Înmormîntarea va avea loc miercuri, 9 septembrie 1998, ora 13.00, la Cimitirul "Eternitatea", unde se află depus. Bunul nostru, nu te vom uita niciodată! Dumnezeu, întru mila Ta, ai grijă de sufletul său bun!

Familia Mihai Bercea este alături de familia prof. dr Corneliu Cotea în aceste momente grele pricinuite de pierderea mamei și transmite sincere condoleanțe.

Colegii din cadrul APTRS din SC Nicolina transmit sincere condoleanțe familiei Vasile Rotariu pentru pierderea mamei soacre și sînt alături de familia îndoliată. (1753360)

Colectivul Serviciului Tehnic al Universității "Al.I. Cuza" Iași este alături de colegul ing. Marcel Matianu la marea durere pricinuită de pierderea fulgerătoare și incredibilă a bunului frate - MIHAI MATIANU și transmitem întreaga compasiune familiei îndoliate. Dumnezeu să-l odihnească în pace! (1754231)

Pierderi

■ Cheie autoturism cu breloc. Telefon 210823; 211525.

■ În ziua de 3.09.1998, în zona Pieții Nicolina, mapă cu documente importante. Aducătorului recompensă. Telefon 224506 sau 094611634. (1754186)

■ Cîine Caniche, culoare bej, creț, zona P. Roș, răspunde la numele Pepe. Aducătorului, bună recompensă. Telefon 134221. (1753364)

■ Carte identitate cu seria A - 0078652. O declar nulă. (1754224)

Mulțumiri

■ Familia Constantin Bulbasa mulțumește colegilor de la MVU Podu-Roș, conducerii ROMTELECOM și tuturor rudelor și prietenilor care au fost alături de noi în aceste triste momente. (1753363)

AGENDA AUTO

PIESE AUTO IMPORT

CASTROL
BOSCH
MICHELIN
DUNLOP
GOODYEAR
SACHS

Oferta săptămînii

Ulei motor
CASTROL - TXT 5W40
pentru perioada de garanție
la toate autoturismele DAEWOO

INFOTEC SRL - Str. Împăcării nr. 35, bl. 919 ☎ 221405, 226898; luni - vineri 9,00 - 18,00; sîmbătă 9,00 - 14,00

SIX SRL - vopsele STANDOX
Străpungere Ștefan cel Mare nr. 3, ☎ 117557
luni - vineri 9,00 - 18,00; sîmbătă 9,00 - 12,00

CU ACEST TALON OBȚINEȚI
PREȚURI de
VACANȚĂ -10%
la orice piesă cumpărată de la **RUEDAS**

DAEWOO CIELO/ESPERO
- Amortizoare MONROE
- Bujii CHAMPION, BOSCH
- Filtre aer, ulei și injecție
- Plăcuțe și saboți
- Curele distribuție și transmisie
- Elemente direcție
- Uleiuri agreate DAEWOO
- Axe, came, tacheți și culbutori
- Ștergătoare parbrize

RENAULT
- Filtre și plăcuțe originale

Comenzi în 24 - 72 ORE

Str. Armeană 5 (în spatele Halei Centrale)
Tel. 032/213.657; fax: 032/112.239
Luni - Vineri 9.00-18.00
Sîmbătă 9.00-16.00
Duminică 9.00-14.00

RUEDAS

AUTO RICAMBI
• Importator piese auto
luni - vineri: 9,00 - 18,00
sîmbătă: 9,00 - 14,00
IAȘI, Piața CUG (magazin), ☎/FAX 225151
Bacău, str. 9 Mai nr. 29, ☎ 034 / 170819
Suceava, str. Simion Florea, ☎ 030 / 216416

GARANTIE PE VIATA!
• SISTEME DE ALARMA
MAAT, FBI, UNGO - SUA
• SUDARI PARBRIZE
-5%
Păcurari 92 (incinta Transmixt) ☎ 259.690

BOGE QH febi bilstein ENGINE PARTS GLASER GLO Lipmesa ARAL
Amortizoare, arcuri, bucșe
sc **VIBOL** SRL
luni-vineri: 9.00-18.00,
sîmbătă: 9.00-14.00
IAȘI, str. Uzinei 32, tel./fax: 032-115.830
BACĂU, cartier TIC-TAC, tel. 034/110.829
mobil 094/514.700
Livrare în 48 ore
Amortizoare
Transport marfă FORD CARGO 5t
mobil 094/514.701

Motor PIESE AUTO
Toată gama de piese și accesorii auto.
Piese auto import din stoc și la comandă.
OFERTA SĂPTĂMÎNII:
Ulei LIQUI MOLY - 80.000 lei/5 l (TVA inclus) (Dacia, Oltcit)
Plăcuțe frînă CIELO - 130.000 lei (TVA inclus)
Program zilnic: 8.00 - 18.00
sîmbătă: 8.00-13.00
Str. Armeană nr. 22; ☎ 211128, Tel./fax: 210981

SC SANDU ET Co TORO snc
Piese auto IMPORT
- segmenți GOETZE, MAHLE
(YW - AUDI, VOLVO, RENAULT, MERCEDES)
- pivoți, capete bară, plăcuțe frînă
- curele distribuție, ventilator
- filtre (aer, benzină, ulei, motorină)
Primim comenzi. Prețuri ce sfidează concurența.
luni - vineri: 8.30 - 18.00 sîmbătă: 8.30 - 14.00
Bd. Tudor Vladimirescu 303 (Podu de Fier)
tel: 092.319.078

STOP
Aici se vând produse
POLICOLOR
EN GROS
impar auto iasi Tel: 032/219470, 142680
impar auto bacau Tel: 034/135121, 117310

AMRS
• Amortizoare SACHS
luni - vineri 9,00 - 19,00
sîmbătă 9,00-14,00
Str. Păcurari nr. 78
☎ 032/214150

INTERNATIONAL COMPLEX SERVICE
Dealer DAEWOO
vă oferă:
autoturisme DAEWOO, piese de schimb, accesorii auto, carburanți, lubrifianți, consignație autoturisme:
• reparații în garanție și postgaranție, întrețineri periodice pentru DAEWOO și OLTCIT
• *INSPECȚII TEHNICE PERIODICE PENTRU TOATE TIPURILE DE AUTOTURISME*
Calea Chișinăului nr. 45, tel. 137620, fax: 233296
Iternet - http://home.dntis.ro/scicssa/index.html

MOLDO INTERTOUR
TRANSPORT
MARFĂ *și* PERSOANE
intern și internațional
RAPID și AVANTAJOS!
Tel./fax: 032-211.732, 211.730

SC GRĂDINARIU IMP. EXP. SRL

Splaiul Independenței (Tîrgul de mașini)
Benzinării
MIHAI BRAVU
Calea Vitan

IMPORTATOR DIRECT
GERMANIA ȘI UNGARIA
Vinde en gross și en detail piese pentru:
IFA, ROBUR, LIAZ, BARKAS, WARTBURG, TRABANT
Tel.:01-3234027; 01-6391307, Fax: 01-2222164
Mobil: 094-561.803

TOFAN GRUP
luni - vineri 8,00 - 16,00
Șos. Păcurari nr. 92
în incinta TRANSMIXT SA (AUTOBAZA 2)
☎ 032/154.343

S.C. GIRUS vă oferă:
OXIGEN
îmbuteliat în tuburi
Prețuri senzaționale!
reduceri *10-20%* comenzi mari
transport asigurat
Tel: **032/270284**

anvelope autocamioane Taurus
Member of Michelin Group
3 ANI garanție
impar auto iasi Tel.032/219470 Fax:142680
impar auto bacau Tel.034/135121 Fax:117310
În colaborare cu SC TAXICOM SA Iași
Calitate la prețuri accesibile!

■ Maricica Saliniuc - soție, și întreaga familie, mulțumește conducerii Facultății de Construcții, Catedra Căi Ferate Drumuri și Poduri, conducerii Bibliotecii Universitare "M. Eminescu" Iași, tuturor celor care au venit din dulcea Bucovină, satul Pîrteștii de Sus, comuna Cacica, celor care au venit din Suceava, Botoșani, Mânăstirea Humor și din alte localități, mulțumim tuturor prietenilor. Cu toții l-am condus pe ultimul drum pe cel care a fost conf. dr. ing. ZAHARIE SALINIUC. Dumnezeu să-l ierte! (1754234)

Servicii

SC NORD ARIN INTERNAȚIONAL

Execută ferestre termopan cu tîmplărie din rășinoase sau stejar, la prețuri cuprinse între 68 dolari/mp și 168 dolari/mp. Relații și comenzi la telefon 032/232720; telefon/fax 033/210961, 092/440465. (1753887)

■ Cursuri auto pentru obținerea permisului de conducere categoria B, cu instructor independent experimentat. 350 mii lei + benzina. Telefon 094/611590 (non-stop) sau 142812 (după orele 16,00).

M.V.D. SERVICII CONSULTING

Asigurăm servicii pentru:
■ Definitivarea formalităților legate de înființarea societăților comerciale cu capital românesc sau străin;
■ Înscrieri mențiuni pentru acte adiționale;
■ obținerea autorizațiilor și avizelor de funcționare pentru: sedii, spații comerciale, depozite, spații de producție (pompieri, sanepid, mediu, protecția muncii etc.);
■ înregistrarea cererilor pentru mărcile de fabrică, de comerț și de servicii la OSIM;
■ înregistrarea la DGFPCFS și Administrația Financiară.
Hotel Unirea, cam. 107. Tel/fax 212299, pentru autorizații cam. 105, tel. 215015. Program 9-19, sîmbătă 9-14.

ÎNFIINȚĂRI SOCIETĂȚI COMERCIALE

■ procedură completă: redactare acte, Notariat, Judecătorie, Camera de Comerț, Administrația Financiară, stampilă;
■ termen - 21 zile
■ MAJORARE CAPITAL SOCIAL:
■ obligatoriu, conform Ordonanței 32/1997
■ procedură completă
■ ACTE ADIȚIONALE DIVERSE, AVIZE ȘI AUTORIZAȚII FUNCȚIONARE:
■ aviz principiu Primărie;
■ autorizație sanitară de funcționare;
■ autorizație funcționare Primărie;
■ autorizație instalare firmă luminoasă.
Birou autorizat, Hotel "Unirea", et. 2, cam. 211. Telefoane 117733 sau 092/211121, zilnic, orele 9,00 - 13,00 și 16,00 - 19,00; sîmbătă: 10,00 - 12,00. (0798407)

IMPORTANT!

Perfectăm acte vînzări-cumpărări-schimburi: terenuri, case, apartamente. Comision fix - 200.000 lei. Acum puteți dormi liniștit! Telefon 177929.

■ Ștampile, în numai 30 min;
■ cărți de vizită;
■ imprimări cu folio;
■ îndosarieri;
■ laminări;
■ xerox.
creație ■
material publicitar;
identitate ■ de corporație
consultanță ■
design;

SAXON'S
cărți de vizită · ștampile
Complex Comercial "Rond Tramvai Tg.Cucu"
Tel/Fax: - 032-212257

STINGĂTOARE

Preț producător. Materiale PSI. Verificări, reparații, reîncărcări. Singura unitate atestată SC ANGELS SRL. Telefon/fax 032/251494; 094/648897.

INSTALATOR SANITAR

Execut instalații sanitare, montări apometre, seturi baie. Ieftin, rapid și garanție. Telefon 123166. (4469455)

■ Filmări video, calitate, seriozitate, profesionalism. Preț avantajos. Fotografii Kodak. Telefon 158738. (1753956)

REPARAȚII TV LA DOMICILIU

Inginer service autorizat TV, NEI, ROYAL, GOLDSTAR, FUNAI, LEVIS, TEC, PROFEX, SAMSUNG, FREEDOM, PHILIPS, ITT, MEGAVISION, ALFA, TELECOLOR, CROMATIC, alte modele. Garanție 3 luni. Tarife cu bun simț. Telefon 175160, urgențe 094/812981. (1753030)

AGENDA BENZINĂRII

NOU!

SUCURSALA "PECO" IAȘI ANUNȚĂ
DESCHIDEREA UNEI **NOI STAȚII PECO**
ȘI A UNUI **MAGAZIN PIESE AUTO**!

Str. Mitropolit Varlaam nr. 6 (lîngă Piața Nicolina)

Program: zilnic 8.00 - 20.00
duminica 8.00 - 14.00
Telefon 142.780 / 50

PREȚURI PROMOȚIONALE!
VĂ AȘTEPTĂM!

PECO IAȘI - PRIETENUL MAȘINII TALE

CASA *comercializează prin benzinăria din șoseaua Iași-Ciurea:*
○ benzină PREMIUM ○ motorină
○ uleiuri: motor, transmisie, amestec ptr. motoare în 2 timpi
○ apă distilată, lichid de frînă, lichid antigel
Program: 7⁰⁰-21⁰⁰ ☎ **123500 int. 508**

COMPETROL
Vă oferă produse **"PETROBRAZI"** prin benzinăriile:
● Podul de Piatră (Splai Bahlui)
☎ /fax: 032/112240
● Șos. Păcurari
● B-dul N. Iorga

☎ TELEFOANE UTILE: FARMACII

FARMACIA MELISSA - MONTERO, PODU ROȘ

Str. Nicolina nr. 2, bl. C7, telefon: 234099
zilnic 8.00 - 20.00, sîmbătă și duminică: 8.00 - 18.00
Comercializează:
- medicamente indigene și import
- gama de vaccinuri produse de Institutul Cantacuzino Iași și București
- tehnică medicală
- produse pentru hrana și îngrijirea copilului
- produse parafarmaceutice

• FARMACIA SF. LAZĂR
zilnic : 8.00 - 20.00
sîmbăta : 8.00 - 14.00
duminica : 8.00 - 14.00
☎ 230.153

• ANDA FARM
Șos. Păcurari, bl. 474
zilnic : 8.00 - 20.00
sîmbăta : 8.00 - 16.00
duminica : 9.00 - 13.00
☎ 252.254

• ALSOC - FARMAVITA
Sf. Andrei 4
(lîngă Biserica Sf. Andrei)
zilnic: 9.00-19.00
sîmbăta: 9.00-14.00
duminica: 9.00-14.00
☎ 112043

• A.T.I.- PULS
Șos. Națională 194, bl. D
zilnic : 8.00 - 20.30
sîmbăta :8.00 - 20.00
duminica : 9.00 - 18.00
☎ 233.242, 233.223

• AVICENNA
Str. Ștefan cel Mare nr. 10, bl. B2, sc. B
zilnic : 9.00 - 21.00
sîmbăta :9.00 - 14.00
duminica : închis
☎ 213.047

• BABY FARM
Str. V. Lupu 70-74
zilnic : 8.00 - 20.00
duminică: 9.00 - 13.00
☎ 271.357

• BEST FLORA
Str. Vasile Lupu 108
zilnic: 8.00 - 20.00
duminica: 8.00 - 14.00
☎ 271.962

• CARA
Bd. T. Vladimirescu, cămin T17
zilnic: 8.00 - 20.30
sîmbătă: 8.00 - 19.00
duminica: 8.00 - 13.00
☎ 172.598

• EUROPHARM
Str. Cerna 1 (Mircea cel Bătrîn)
zilnic : 8.00 - 20.00
sîmbăta : 8.00 - 14.00
duminică: 8.00 -14.00
☎ 224.109

• FARMACIA 4
Bd. Ștefan cel Mare 3
zilnic : 7.30 - 19.30
sîmbăta : 8.30 - 13.30
☎ 142.020

• FARMACIA GHIȚUN
Str. Cuza Vodă 27
zilnic : 7.00 - 20.30
sîmbăta : 8.00 - 15.00
☎ 147.077, 231.876

• FARMA LIV
Str. Nicolina nr. 11, bl. A5
zilnic: 8.00 - 20.00
sîmbăta: 8.00 - 20.00
duminica: 8.00 - 14.00
☎ 231.197

• GABRIELA FARM
Str. Păcurari, bl. 582
zilnic: 8.00 - 20.00
sîmbăta: 8.00 - 14.00
duminica: 8.00 - 14.00
☎ 140.616, 122.827

• GABRIELA FARM
Str. Gavril Muzicescu nr.6
(lîngă Telefoane)
zilnic: 8.00 - 20.00
sîmbăta: 8.00 - 14.00
duminica: 8.00 - 14.00
☎ 216.507

• IRIS PHYTOPHARMA
Bd. Copou nr. 3
luni-vineri : 7.15 - 20.00
sîmbăta : 9.00 - 18.00
duminică: 9.00 -18.00
☎ 219.296

• FARMACIA PROFARM
str. Carpați nr. 17
(lîngă Posta din Nicolina)
zilnic: 8.00 - 20.00
duminică: 8.00 - 13.00
☎/fax 224.952

• REMEDIA
Str. Gării 30
zilnic : 7.30 - 20.00
sîmbăta : 8.00 - 14.00
duminica : 8.00 - 14.00
☎ 146.325

• SALVIA
Cuza Vodă 1
zilnic : 7.30 - 20.30
duminică : 8.30 - 14.00
☎ 210.340

• SEMIS
Str. Străpungere Silvestru 7
zilnic : 8.00 - 20.00
duminică: 8.00 - 14.00
☎ 210.542

• SUPER-COPOU
Complex Super-Copou
Str. Oastei nr. 48
Program NON STOP
☎/Fax: 116.722

• TAIFARM 93
Str. Diminetii, bl. 774
(Frumoasa)
zilnic: 8.00 - 20.00
sîmbăta: 9.00 - 13.00
duminica: 9.00 - 13.00
☎/FAX 216.138

• TEOFARM
Bd. Tutora 2 (Calea Chisinăului 2)
zilnic : 8.00 - 20.00
duminică: închis
☎ 231.118

• TEHNIS M.K.S.
str. Vasile Lupu nr. 17
(intersecția Bucsinescu)
luni-sîmbătă: 8.00 - 20.00
duminică: 9.00 - 17.00
☎ 272.180

• TERRA FARM
Farmacie cu gardă de noapte
Str. Carpati nr. 2, bl. 908, parter
Nicolina 2 (după Pasarelă - stație autobuz 28)

• FARMACIA UNIVERSITARĂ
Bd. Independenței
Facultatea de Farmacie
U.M.F. parter (Rotonda)
zilnic: 7.30 - 18.00
sîmbătă: închis
☎ 116.104 int. 33

• FARMACIA NR. 1
B-dul Dacia nr. 32
zilnic: 8.00 - 16.00
sîmbăta: închis
☎ 153.498

• FARMACIA NR. 2
Piața Unirii 3
zilnic: 7.00 - 20.00 - 7.00
sîmbăta: program permanent
duminica: program permanent
Farmacie cu gardă
☎ 116.029

• FARMACIA NR. 7
Str. Socola 9, bl. E.1
zilnic: 7.00 - 20.00
sîmbăta: 8.00 - 14.00
☎ 132.293

• FARMACIA NR. 9
Str. Sălciilor, bl. 828 Nicolina II
zilnic: 7.00 - 20.00
sîmbăta: 8.00 - 14.00
☎ 122.782

• FARMACIA NR. 11
Str. Vasile Lupu 160, bl. G.3
zilnic: 7.00 - 20.00
sîmbăta: 8.00 - 14.00
☎ 175.457

• FARMACIA NR. 15
Bd. Independenței 23
zilnic: 7.00 - 20.00
sîmbăta: 8.00 - 14.00
☎ 116.408

• FARMACIA NR. 50
Str. Vasile Lupu 8, bloc D.3
zilnic: 7.00 - 20.00
sîmbăta: 8.00 - 14.00
☎ 172.867

• FARMACIA NR. 86
Str. Măgurii 4, Nicolina II
zilnic: 7.00 - 20.00
sîmbăta: 8.00 - 14.00
☎ 122.459

• FARMACIA NR. 14 PAȘCANI
Str. Stefan cel Mare nr.118, bl. A4
zilnic: 8.00 - 20.00
sîmbăta: 8.00 - 13.00
duminică: 8.00 - 13.00
☎ 164.059

• POGRANA SRL
STOMATOLOGIE; TEHNICĂ MEDICALĂ
str. Piața Voievozilor nr. 19
Alexandru cel Bun
(vis-a-vis de cinema Dacia)
Program: 9.00 -17.00
☎ 156.322, 092-700.514, 092-358.552

• HELICOFARM
str. Silvestru nr. 32
Program: 8.00 -21.00
☎ 116731

■ Depanez tv. alb-negru și color, specializat în străinătate, autorizat, la domiciliul clienților. Garanție, calitate și seriozitate. Tarife minime! Telefon 272341. (1753016)

INSTALAȚII SANITARE. MONTĂRI APOMETRE

Montări seturi baie; racordări mașini de spălat; alte reparații de orice complexitate. Telefon 127621. Oferim garanție!!! (1753924)

■ Reparații frigidere la domiciliul clientului. Garanție 2 ani. Telefon 032/145523. (1752743)

■ Instalator sanitar, îmi ofer serviciile. Telefon 236189. (1752557)

■ Autorizat RENEL, repar/execut instalații electrice, montez lustre, aplice, prize, întrerupătoare etc. Montez dibluri metalice pentru corpuri suspendate, oglinzi, aplice, accesorii baie, ieftin și rapid. Telefon: 171309; 166852, după-amiaza.

SERVICE LA DOMICILIU

Autorizat service tv. (experimentat - Goldstar, Nei, Royal, Funai, Grundig, Nippon, Profex, Nokia), video, video-cam și c.d. Specialist în blocuri de alimentare, orice modificări sunet, adaptări selectoare - cablu, pastile video. Precur piese noi, import. Tarife rezonabile. Garanție. Dispecerat: 110572. (1753231)

■ REPARAȚII FRIGIDERE CASNICE ȘI INDUSTRIALE, MAȘINI DE SPĂLAT AUTOMATICE ȘI NORMALE, BOILERE ELECTRICE, ASPIRATOARE ȘI ALTE OBIECTE ELECTROCASNICE. GARANȚIE 2 ANI. TELEFON 128925, 153409 și 094/219067. MĂ DEPLASEZ ȘI ÎN AFARA LOCALITĂȚII! (1754151)

■ Traduceri notariale (documente școlare, dosare emigrare, contracte, certificate diverse), Cuza Vodă nr. 38 (lîngă Maternitate). Telefon 112201. Program: luni - sîmbătă, între orele 8,30-17,00. (1753321)

■ Transport marfă cu Dacia Papuc, carosată, local și interurban, decontare legală prin societate (posed și licență). Preț: 1200 lei/km. Seriozitate maximă. Telefon 232260. (1754406)

■ Organizăm excursii SCHENGEN, SUA. Tel. 094-896796.

■ Executăm hidroizolații cu membrane termosudabile Italia, garanție 10 ani. Relații telefon 032/137575

SC ACOPERA

EXECUTĂ RAPID, IEFTIN, DE CALITATE HIDROIZOLAȚII TERMOSUDABILE, CU MATERIAL IMPORT, ACOPERIȘURI CU ȚIGLĂ BRAMAC, TABLĂ TIP ȚIGLĂ. MONTĂRI FERESTRE VELUX. TEL. 094-870052, 034-188378.

■ Excursii cu SC MARA TOUR Bacău tel. 034-170129 și tel. 037-623924. In Anglia, Franța, Italia, Germania, Austria, Elveția, Grecia. Cu noi aveți siguranța!

■ Execut lucrări de bună calitate, gresie, faianță, zugrăveli de orice fel, tencuieli, gleturi. Plata după executarea lucrării. Garantez seriozitate la locul de muncă. Telefon 219190. (1753469)

■ Călăuză Italia, plecare imediată. Telefon 094.622199 sau 030/245046. Rog seriozitate.

■ SC PRESTINVEST EXECUTĂ ÎN REGIM DE URGENȚĂ CELE MAI IEFTINE HIDROIZOLAȚII TERMOSUDABILE. MATERIAL IMPORT, PENTRU PARTICULARI, SRL-URI. SERIOZITATE, CALITATE, GARANȚIE. DEPLASARE ORIUNDE ! TEL. 034/18.33.79; 092-347505.

OFERTĂ SPECIALĂ

Organizăm excursii ITALIA cu vize individuale SCHENGEN. Înscrieri la Restaurant Ciresica Buhuși. Tel. 034-264500, 094-584185.

■ Masaj, electroterapie, gimnastică recuperatorie și de întreținere la domiciliul pacientului. Succese remarcabile în recuperarea neuromotorie. Telefon 164034.

■ Tînăr, îmi ofer serviciile pentru practicarea meseriei de șofer (B). Cer și ofer seriozitate. Telefon 259771.

■ Zidar, constructor universal, execut orice tip de lucrare. telefon 171958. (1754062)

■ Decodez, repar și vînd telefoane GSM plus accesorii toată gama). Telefon 092/380748 sau 094/606034.

■ SC IMRAM SRL Iași execută la comandă: tîmplărie lemn de orice fel; confecții metalice de orice tip; construcții pe schelet metalic din material termoizolant; confecții din inox; rebobinat electromotoare; strungărie; întreținere, reparații și montaj ascensoare, macarale și poduri rulante. Relații la telefon 117922; telefon/fax 117912.

■ Transport marfă cu Dacia Papuc, inclusiv distanțe mari. Preț: 1000 lei/km. Telefon 225234. (1754054)

LIMBA GERMANĂ

Traduceri autorizate pentru notariat, convenabil și urgent. Traduceri din toate domeniile (cu chitanță de decontare). Activitate translator. Dactilografiez convenabil în germană, engleză, spaniolă, română. Telefon 175160.

■ Inginer, repar orice tip de televizor sau radiocasetofon. Telefon 128356. (1753324)

■ Emailări căzi, chiuvete albe și color. Telefon 271061, urgențe 092/424915. (1753333)

INSTALATOR SANITAR

Execut instalații, reparații, montez seturi baie, mașini automate de spălat și apometre. Ieftin, rapid și garantat. Telefon 132388. (1753129)

■ Electrician, repar și execut instalații electrice, electrocasnice, corpuri de iluminat. Telefon 129782. (4470404)

■ Tehnoredactare computerizată profesionistă. Tarif excepțional 1500 lei/pag., inclusiv listarea. Telefon 132059. (3017000)

■ Recondiționez planetare, la orice tip de autoturism. Telefon 230690. (3016996)

■ Electrician autorizat, execut reparații instalații electrice și obiecte uz casnic. Telefon 113380. (1752865)

INSTALATORI SANITARI ȘI GAZE

MONTEZ APOMETRE, ARAGAZE, SETURI "MELANIA", MAȘINI DE SPĂLAT, INSTALAȚII DE ORICE COMPLEXITATE. OFERIM GARANȚIE. PROGRAM NONSTOP! TEL. 155159; 135829. (1246937)

■ Frigidere casnice și comerciale. Garanții și prețuri interesante. Telefon 092/377779; 154223. (1246436)

■ TÎMPLAR. EXECUT REPARAȚII MOBILIER, UȘI, FERESTRE. RELAȚII LA TELEFON 154428, DUPĂ ORELE 20.00. (1753101)

■ Medic, tratez disfuncții sexuale (impotența 92%, ejaculare rapidă 98%), tratament 189.000 lei. Telefon 01-6388406; 092/342628

■ FILMĂRI VIDEO + FOTO PROFESIONALE

■ Filmări video profesionale, casetă normală, Panasonic M9000, stereo, super VHS, efecte speciale. Fotografii color. Avantajos. Telefon 129573. (1753465)

MEDITAȚII

■ MATEMATICA PENTRU ADMITERE LA FACULTATE. PROGRAM SPECIAL DE PREGĂTIRE. RELAȚII LA TELEFON 151490, DUPĂ ORA 20,00. ADRIAN.

■ Meditez limba engleză, începători, nivel mediu - ulterior cu profesor din SUA. Telefon 175594

■ Fizică - orice nivel. Telefon 253012. (1753300)

■ Profesoară de matematică, pregătesc copii de orice nivel, clasele V-XII (40.000-50.000 lei ședința - 2 ore). Telefon 122314, pentru Carmen. (1753355)

■ Matematică și fizică. Telefon 140714. (4470379)

■ Profesoară limba română, meditez eficient și avantajos elevi de gimnaziu. Telefon 272576. (1754053)

■ Limba germană - orice nivel, intensiv, bogată experiență, profesionalism, seriozitate. Telefon 175160. (1754051)

Cumpărări

■ ACHIZIȚIONĂM SEMINȚE DOVLEAC. TELEFON 068/421610; 068/423207.

■ SC ULENA SRL Bacău - Răcăciuni cumpără semințe FLOAREA SOARELUI preț 200 $/tonă. Prestări servicii 22 litri ulei dublu rafinat la 100 kg floare. Tel. 034-251240.

■ Cumpăr valută. Cumpăr cupoane agricole. Preț maxim. Tel. 036 / 464586 sau 018616662

■ Cupoane agricole, preț avantajos. Relații la toneta cu lozuri de lîngă Restaurant "Familial", orele 8,00-19,00. (1754054)

■ Cupoane agricole, preț avantajos. Relații la toneta cu lozuri din fața Florăriei "Decora" din stația de tramvai din Centru, orele 8,00-20,00. Seriozitate. (1753307)

■ Cupoane agricole, preț negociabil, la cantități mari preț maxim. Seriozitate. Telefon 178418. (1753307)

■ Certificate FPP II Moldova. Ofer 70.000 lei. Telefon 158502, (1752718)

■ Ambalaj 1/24; 1/20; 1/4 sticle la 1 litru. Telefon 126048; 131103. (1752950)

MATER OPTICA - cel mai modern centru de oftalmologie și optică medicală din România

Bd. Independenței nr. 10

• Consultații oftalmologice și optică medicală la nivel european
• Prescripții lentile de contact
• Măsurarea presiunii intraoculare cu aplanotonometru elvețian HAAG-STREIT

tel. 214072

Medici care asigură consultații:

Prof. dr. S. BUIUC
Medic primar dr. G. BEȘCHEA
Medic primar dr. G. DIMITRIU
Medic primar dr. G. MACOVEI
Medic specialist dr. C. ANDRON
Medic specialist dr. M. BREDEȚEAN
Medic specialist dr. M. DOGARU
Medic specialist dr. D. PETRARU
Medic specialist dr. G. TODOSI

SERVICII MEDICALE

● MEDICAL TEST LABORATOR ANALIZE MEDICALE
(peste 200 tipuri de analize cu aparatură și reactivi import: SUA, Germania, Franța etc.)
-hematologie, biochimie, imunologie, parazitologie, microbiologie, din care MARKERI TUMORALI, ENDOCRINI, INFECȚIOȘI, RISC CORONARIAN etc. zilnic:7.00-19.00
Bd.N.Iorga 6, bl. 903A
(vis-à-vis de Gara Nicolina)
☎ 230774

• PRIMA
Cabinete medicale
• **STOMATOLOGIE** - Dr. Vasile Crivoi
Tehnicieni: Nicolae Niculescu, Sorin Ruxandra
• **MEDICINĂ GENERALĂ**
Dr. Petre Crivoi - medic de familie
- EKG computerizat Microsoft
- Glicemie instant
Str. Ciurchi 109
☎ 175.380

ASTĂZI NOI SUNTEM DE GARDĂ!

● Cabinet de oftalmologie și optică medicală
SC MEDOPTICA SRL str. Arcu nr. 1, bl. TAROM, sc. A (la ieșirea din Cinema "Victoria")
- Consultații, tratamente oftalmologice și optică medicală
- Prescripții lentile de contact CIBA - Vision (inclusiv lentile de contact estetice)
Medici care asigură consultații:
Dr. Anghel Kreolla
Dr. Pepelea Lucia
Dr. Scinteie Mira
Dr. Romanescu Carmen
Dr. Tarasi Carmen
Dr. Dimofte Doina
Dr. Rusu Valeriu
Dr. Constantin Cătălin
Program:
luni - vineri: 9.00 - 19.00
sîmbătă: 10.00 - 14.00
Pentru programări și informații sunați la ☎ 225423

● PRO FAMILIA
Laborator analize medicale
efectuează orice investigație de laborator, executate de profesori universitari
Str. Tutora 11C, sc. D
Program: zilnic: 7.00-18.00
sîmbăta și duminica: 9.00-11.00
☎ 230.431

● POLICLINICA "PROFESMED"
str. VASILE CONTA nr. 18 (vizavi de policlinica Municipală, Piața Sf. Spiridon)
CONSULTAȚII ȘI TRATAMENTE ÎN TOATE SPECIALITĂȚILE
Se efectuează și: **ANALIZE DE LABORATOR** cu aparatură și reactivi din import; **CHIURETAJE** - metoda modernă prin aspirație; **ECOGRAFII; ACUPUNCTURĂ** în afecțiuni neurologice; **TRATAMENTE BIONICE** în afecțiuni dermatologice, osoase, neurologice; **TRATAREA** obezității, impotenței sexuale, infertilității, tulburărilor de creștere.
Medicii Policlinicii sunt nume sonore ale medicinii ieșene, în majoritate profesori universitari. Prețurile percepute pentru consultații și analize sunt cele mai reduse.
☎ 213 226

● CENTRUL MEDICAL "IRIS"
Coordonator: Dr. IVONA LUPAȘCU
Ecograf cu Doppler color computerizat
• obstetrică - ginecologie
• cardiologie
• urologie
Consultații și ecografii
• ecografie generală
• medicină generală, acupunctură
• psihiatrie
Bd. Copou 38, bl. A4, sc. A, ap.1
Programări zilnic: 11.00 - 18.00
sîmbătă: 7.30 - 17.30
☎ 213793

● Dr. M.E. BERLESCU
medic primar psihiatru
Consultații și terapii biologice și psihoterapice complexe în:
- afecțiuni psihice adulți
- tulburări relaționale familiale
- stări reactive și de neadaptare
Centrul medical "IRIS"
Bd. Copou 38, bl. A4, sc. A, ap. 1
☎ 213.793

● Dr. D. CABA
medic primar urolog
Consultații urologice
Ecografia aparatului renal
Centrul medical "IRIS"
Bd. Copou 38, bl. A4, sc. A, ap. 1
Program: luni: 15.00-17.00
joi: 11.00-13.00
Programări între orele 12.00-18.00 la ☎ **213.793**

● CABINET PARTICULAR DE OBSTETRICĂ ȘI GINECOLOGIE *"ECHOMED"*
■ ECHOGRAFII: diagnostic de sarcină, depistarea sexului fetal, afecțiuni ale sînului, abdomino-pelvine.
■ **Chiuretaje uterine** pentru întreruperea cursului sarcinii și control post-chiuretaj
■ **Tratamente pentru sterilitate** (feminină și masculină)
■ **Teste** pentru sarcină (3 min.)
■ **Contracepție** orală și montări sterilete
■ **Colposcopii.**
■ **Cauterizări** - biopsii uterine și de col.
Consultații asigurate de profesori universitari și medici specialiști de înaltă competență profesională.
Șos. Păcurari nr. 4, corp anexă la bl.590A (vis-a-vis de Oficiul PTTR)
☎**251927 (fax) ; 018-613.388**
PROGRAM:
Luni-Vineri: 11.30-18.30
Sîmbătă: 9.00-14.00
Duminică: 12.00-18.00

● Servicii medicale mobile CORPO SAN
- consultații medicale adulți și copii, la domiciliul pacientului, în regim de maximă urgență;
- asigură electrocardiograme la domiciliul bolnavului cu aparatură medicală performantă;
- echipajul medical poate fi apelat direct la telefonul mobil 092.376.370;
Apelați ***NON STOP*** **CORPO SAN,**
tel.mobil 092.376.370
☎**113130**
Sănătatea este bunul nostru cel mai de preț!

● CABINET STOMATOLOGIC DENTAPRO
DR. LUCIAN TEOFĂNESCU
Str. Rafael 4 (Sărărie, vizavi de Lic. Economic 1):
- consultații **GRATUITE**;
- refacerea zîmbetului plăcut cu materiale cu aspect identic cu dinții naturali;
- nopți liniștite, fără grija durerilor de dinți.
Programează-te ACUM la:
☎ **115521**

● POLICLINICILE "MEDISAN"
■ MEDISAN 2:
Balneologie, boli interne, cardiologie, chirurgie, dermatologie, homeopatie, medicină generală, neurologie, obstetrică - ginecologie, O.R.L., psihiatrie, psihologie, reumatologie, urologie, fizioterapie, endocrinologie, hematologie
■ LABORATOR ANALIZE MEDICALE (mai ales boli parazitare din sînge, secreții și fecale)
■ **Consultații asistate psihoenergetică, diagnoză și clarviziune cu Valentina Gîrlea.**
■ Dermatochirurgie, scoaterea definitivă a firelor de păr de pe față.
■ Tratamente diverse, terapii alternative, homeopate, bioenergie, tehnica REIKI, presopunctură, reflexoterapie.
Str. Sf. Lazăr 49, et 2 (Tipografia Dosoftei)
zilnic: 9.00 - 18.00
sîmbătă: 8.00 -13.00
☎ 232753, 114274

● CABINET DE ALERGOLOGIE
Dr. Victoria Maxim
Medic primar pediatru și specialist alergolog, copii și adulți
Ofer consultații, testări cutanate, tratament.
Piața Voevozilor 13, bloc 3 (Cinema Dacia) în studio FOTO
Marți, Joi: 14.00 - 17.00
Sîmbătă: 9.00 - 11.30
☎ **138594, 136172, 131525**

● SOCIETATEA MEDICALĂ "MARIA MAGDALENA"
(înființată în 1992)
Aleea Mușatini nr. 4
funcționează cu:
CABINET BOLI INTERNE ȘI ELECTROCARDIOGRAFIE (cu specialist din Policlinică)
CABINET TRATAMENTE (injecții intramusculare, intravenoase, perfuzii, aerosoloterapie, infiltrații și anestezii locale, electrpunctură, magnetoterapie, presopunctură, masaj electric recuperator, kineziterapie, pansamente)
CABINET DE ANESTEZIE, autorizat de Ministerul Sănătății cu practică numai în unități sanitare, dotate cu aparatură verificată și cadru mediu și specialist care a lucrat numai în clinici universitare
CU AMBULANȚA UNITĂȚII se fac consultații și tratamente de urgență la domiciliu precum și internarea cazurilor deosebite
EVITAȚI SPITALIZAREA
tratîndu-vă în familie!
☎ **251044, 135209**

● CABINET OFTALMOLOGIC
DR. EMILIA DARABĂ,
medic primar oftalmolog
- Consultații și tratamente oftalmologice
- Prescripții ochelari și lentile de contact
Program: luni,miercuri, vineri: 14.30-16.30
Sediu: str. Petru Rareș 14, parter, sc. E, colț cu str. Arcu (lîngă sediul Telecabile, vis-a-vis de mag. "Bing-Bang")
Relații și programări la
☎ **213536, 226028**

● MEDICAL CENTER - *MICROCLINICĂ DE LUX "THEMIS-ART" Iași*
Terapie laser fără suferință și durere!
GINECOLOGIE ȘI OBSTETRICĂ: consultații, tratamente (LASER), echografii ginecologice și abdominale, întreruperi de sarcină la cerere (prin metoda aspirație sau metoda instrumentală), sterilități terapie BIONICĂ!), diatermocauterizări, alte intervenții de specialitate, monitorizare postoperatorie (aparatură ultramodernă), staționar cu paturi, consultații gravide (DOPPLER - determinarea sexului fetal etc.) sfat premarital și prenatal.
RECUPERARE NEUROMOTORIE, FIZIOTERAPIE (LASER) ȘI MEDICINĂ GENERALĂ: boli reumatismale, traumatisme osteoarticulare, neurologice etc.
SALĂ DE GIMNASTICĂ (aparatură de ultimă generație): pentru recuperare medicală și întreținere.
- Profesori universitari și medici specialiști de înaltă competență profesională.
str. Luca Arbore 10A, bl. 404, parter
NON STOP! programări
☎/fax: 250929, ☎ 163804

● S.E.C.S. CABINET DE PLANIFICARE FAMILIALĂ
• Counseling în contracepție
• Consultații sexologie, endocrinologie, și ginecologie
• Contraceptive moderne de ultimă generație
• Teste de sarcină
• Contracepții de urgență
Program:
luni - vineri: 15.00-19.00
Str. Oastei 2, (incinta Dispensarului Copou, vis-a vis de Lic. "G. Ibrăileanu")
☎ **272996**
HOT - LINE 092389103
zilnic: 20.00-22.00

● STEREOPSIS
Centrul de îngrijire oftalmologică
Asigură prin cadre didactice universitare, medici cu experiență în clinici occidentale:
• consultații și tratamente oftalmologice pentru copii și adulți
• diagnosticul precoce, tratamentul și urmărirea strabismului
• urgențe oftalmologice
• prescriere de ochelari și lentile de contact
PROGRAMĂRI :
Prof. dr. Petre P. Vancea
☎ **133243**
Asist. univ. dr. Camelia Bogdănici
☎ **210892**
Str. Cloșca 8, parter, (Centrul Comercial Ștefan cel Mare, vis-a-vis de ASIROM)
☎ **116651, 210892 (pentru urgențe - 092.507913)**

● Cabinetul MEDICINĂ ALTERNATIVĂ
Bl.TAROM,sc.A - Tel. 225423
■ ***Dr.Beatrice LUCACHE***
• medic primar în medicină generală • acupunctor specializat în Asia: • diagnoză naturistă și alopată • acupunctură
• laseroterapie • maxibustie
• electroacupunctură • masaj
• electronografie
☎ **214177, 225423**

ÎNSCRIERI PENTRU MEDIC DE FAMILIE
● CABINET MEDICINĂ GENERALĂ ADULȚI ȘI PEDIATRIE
• CABINET ACUPUNCTURĂ
Dr. BOȚU MAGDALENA
• Consultații medicină generală adulți și pediatrie
• Diagnostic și tratament acupunctură: boli ale aparatului locomotor, cardiovascular, respirator, digestiv, urinar, boli ginecologice și neuropsihiatrice
VĂ OFERIM SERVICIILE DE MEDIC DE FAMILIE
Str. T. Vladimirescu nr. 31, bl. 333, sc. C, ap. 1 - parter (stația Pădurii)
☎ **118189 (cabinet) - 16³⁰-19³⁰**
☎ **113481 (domiciliu)**

● LABORATOR OPTICĂ MEDICALĂ CRISTAL OPTIC SRL
Policlinica CFR - parter Iași
optician Titiana Cozma
execută ochelari vedere conform prescripției medicale în regim de urgență [illegible] Zeiss, rame import și [illegible] la prețuri minime.
luni-vineri: 9,00-17,00
☎**116.142**

● MEDIC PRIMAR PEDIATRU
Doctor în Științe Medicale
CONSTANTIN AILIOAIE
Ofer **permanent consultații** la domiciliul copilului și adolescentului sau la cabinetul meu particular cu **cele mai moderne strategii de tratament.**
Tratăm cu **LOW-LEVEL-LASER** și la domiciliul pacientului **afecțiuni virale** (gripe, bronșiolite, traheobronșite, herpes, stomatite, afte bucale), **ORL** (otite, rinite, rinofaringite, sinuzite), **dermatologice** (fisuri ale buzelor, plăgi vechi, traunmatisme musculare și articulare recente, acnee juvenilă), **neuroastenii**.
☎**094-507798 (URGENȚE), 251.117**

● MEDIRO (servicii medicale)
Asigurăm asistență medicală de specialitate în:
• MEDICINĂ INTERNĂ, CARDIOLOGIE, NEUROLOGIE, PEDIATRIE, DERMATOLOGIE;
• ANALIZE LABORATOR (Biochimie, Hematologie);
• ECHOGRAFIE, ELECTROCARDIOGRAME;
• Tratamente diverse (injecții intramusculare, intravenoase, infiltrații, perfuzii etc);
■ LOGOPEDIE - Tratament în Tulburări de vorbire la copii și adulți (congenitale, pastraumatice, după accidente ischemice)
■ DERMO-COSMETOLOGIE
ASISTENȚĂ PEDIATRICĂ pe bază de ABONAMENT (3 luni, 6 luni, 12 luni)
Asistența medicală este acordată de cadre didactice universitare și medici primari de înaltă competență profesională.
Bd. Alexandru cel Bun nr. 4, bl. 1205C-parter (în apropierea Podului dintre cartierele Mircea cel Bătrîn și Al. cel Bun)
Program: zilnic 9.00-19.00
☎ 259.111

● Consultații și ecografii obstetrică - ginecologie
Dr. MIRCEA ONOFRIESCU
medic primar obstetrică-ginecologie
ECHOGRAFII APARAT SIEMENS DOPPLER COLOR
marți și vineri: 13.00-15.00 la
Policlinica Industrială (nr. 2)
☎ **133088**
CONSULTAȚII PROFESMED luni și vineri: 17.00 - 19.00
☎ **213226**

● Prof. univ. dr. N. TRIFAN
Boli de copii și adolescenți, consultații la cabinet și la domiciliul bolnavului.
Promptitudine, competență, eficiență, cost redus.
SÎMBĂTA ÎNTRE 9.00-12.00 CONSULTAȚII GRATUITE PT. PERSOANELE DEFAVORIZATE
Programări la
☎ **113.775**

● TRATAMENTE COZAC
Terapie exclusiv naturistă formată din picături superconcentrate, ceaiuri, siropuri testate și aprobate de Ministerul Sănătății (nr. 288/1997), utilizate într-o serie largă de afecțiuni:
■ **MALIGNE**: tumori maligne, ciroză hepatică, boli de sînge
■ **BENIGNE**: tumori benigne, hepatite, ulcere gastrodudenale, boli vasculare, afecțuni respiratorii, dermatologice, etc.
■ DIABET ZAHARAT
ENERGITINCTONIC (tinctură energizantă)
mărește rezistența organismului și îmbunătățește performanțele fizice, mentale și sexuale, utilă în combaterea stressului
Cozac - speranța vieții tale, acum și la Iași!
Casa sindicatelor, ☎ **135158**
Luni-Marți-Joi: 15.00-18.00

● POLICLINICA "SĂNĂTATEA 2000"
Str. Lăpușneanu 7A
☎ 214002
între orele 10⁰⁰-18⁰⁰ asigură asistență medicală și psihologică în următoarele specialități:
• **Dr. CONSTATIN IORDACHE** - pediatrie, cardiologie pediatrică
• **Dr. DOINA BUDEANU** - psihiatrie adulți
• **Psih. ILEANA HAȚU** - psihologie adolescenți, adulți
• **Dr. ADRIANA PANAITESCU** - psihiatrie copii - adolescenți
• **Dr. GABRIELA DIMITRIU** - oftalmologie
• **Dr. RODICA THEODORU** - dermato-venerologie
La noi veți găsi competență înțelegere și înalt profesionalism.

● CABINET STOMATOLOGIC
Dr. Lucia Bârleanu
(medic primar, doctor în științe medicale)
Dr. Emilian Hurjui - medic primar
Dr. Liviu Ene - medic primar
Oferă:
• Consultații și tratamente stomatologice moderne în condiții deosebite de confort și eleganță;
• Competență profesională și promptitudine;
• Tarife similare celor de la Policlinica cu plată; Reduceri pentru studenți;
• Programări zilnic:
str. Sulfinei nr. 15, ☎ **117035**

● Dr. Maria POP
medic specialist psihiatru
• consultații tratamente de specialitate
Programări la tel. 212848

● Dr. BURLACU Maricel
medic primar pediatru
își asumă răspunderea tratării copilului dvs. la domiciliu
Programări la tel. 270779

● Consultații de psihiatrie
Dr.Gh. M. BALAN
medic primar - doctor în medicină
la Policlinica "PROFESMED"
• psihodiagnostic
• chimioterapie • psihoterapie
• condiționare repulsivă la alcool
• hipnoză
Str. Vasile Conta nr. 16 Iași
Programări la
☎ **213226 sau 214595 sau direct la sediul Policlinicii "PROFESMED"**

● CABINET MEDICAL BIO PAN
• ***Urologie***
• ***Sexologie***
• ***Pneumologie***
■ **Dr. Constantin Liviu Panainte - medic primar urolog, doctor în științe medicale**
■ **Dr. Constantin Panainte - medic primar chirurgie toracică**
Str. Vasile Alecsandri nr. 9B, ap. 1, demisol
Zilnic: Urologie 15.00 - 17.00
Pneumologie: 10.00 - 18.00
☎ **032/210.728**

● HELICOMED
■ ***Prof. dr. Marin Burlea***
consultații gastroenterologie și alte afecțiuni
■ ***Prof. logoped Geta Burlea***
cabinet logopedie
Str. Silvestru nr. 32
Program: 8.00 - 21.00
☎ **217.666**

● SOFONEA MEDIPLEX
Str. Cpt. Zaganescu 5 - București
☎ **01/638.84.06, 092-342.628**
■ ***Tratamente disfuncții sexuale (impotență 92%, ejaculare rapidă 98%)***
Valoare tratament - 189.000 lei

TELEFOANE UTILE
CABINETE ȘI FARMACII VETERINARE

ASOCIAȚIA CHINOLOGICĂ A MUNICIPIULUI IAȘI (singura recunoscută de A.CH.R. și F.C.I.)
Str. Sf. Atanasie nr. 12. Relații la telefon **032/217111, 032/112391, 094647930**

ROMVAC COMPANY SA
Depozit en gros de medicamente și vaccinuri de uz veterinar
Str. Sf. Atanasie 12
☎ **032/217111, 032/112391**

CABINET INTERSERVICE VET
Str. Sf. Atanasie nr. 12
zilnic :10.00 - 13.00, 16.00 - 20.00
sîmbătă : 10.00 - 13.00
duminică : 10.00 - 13.00
☎ **032/217111, 032/112391**

CABINET ANIMAVET
Aleea Oltea Doamna
(în spatele Bisericii Catolice din Nicolina)
zilnic : 10.00 - 13.00; 16.00 - 19.00
sîmbătă, duminică : 10.00 - 13.00
☎ **094647930**

CABINET VETERINAR PROVET IAȘI
Str. Smîrdan nr. 93 C
zilnic : 9.00 - 13.00, 15.00 - 20.00
sîmbătă : 9.00 - 15.00
duminică : 10.00 - 13.00
☎ **233.772, 092.376.433 (NON STOP)**

CABINET HELPVET
și punct farmaceutic
Str. Pojărniciei nr. 10 (lîngă Liceul C. Negruzzi)
zilnic : 9.00 - 13.00, 16.00 - 20.00
sîmbătă : 10.00 - 13.00
duminică : 10.00 - 13.00
☎ **032/145441, 094502628**

CLINICĂ ȘI FARMACIE UNIVET
Str. Ion Creangă 15 (lîngă Alimentara Triumf)
zilnic : 8.00 - 20.00
sîmbătă : 9.00 - 13.00
duminică : 9.00 - 13.00
☎ **032/176647**

CABINET DUOVET
Str. Nicolae Gane nr. 25
zilnic : 16.00 - 20.00
sîmbătă: 10.00 - 13.00
duminică - închis
☎ **092555155, 032/214773**

FARMACIE W-2000
Str. C. Negri (lîngă Biserica Bărboi - Tg. Cucu)
zilnic: 9.00 - 17.00
sîmbătă, duminică: 9.00 - 12.00
☎ **032/212342**

FARMACIE VETERINARĂ BIOVET
Str. Primăverii nr. 23 (lîngă Policlinica Industrială)
zilnic: 9.30 - 17.30
sîmbătă: 9.30 - 13.00
duminică: închis
☎ **032/233414**

FARMACIE VETERINARĂ "INTERSERVICE VET"
Str. Bacinschi nr. 9 (lîngă alimentara NEST-Autogară)
zilnic : 8.00 - 20.00
sîmbăta și duminica :8.00 - 14.00

FARMACIE VETERINARĂ "INTERSERVICE VET"
Piața Chirilă
zilnic : 9.00 - 17.00
sîmbătă : 9.00 - 13.00

FARMACIE VETERINARĂ MEDIVET
Str. Păcurari, bl. 543, parter
zilnic: 9.00 - 17.00
sîmbătă: 9.00 - 13.00
☎ **/FAX 032/217869**

CARNETUL ZILEI

TVR 1

6,00 România, ora 6 fix! TVR Info (orele 6,30, 7,30, 8,20); Gura satului; Horoscop; Revista presei (ora 7,00); Nu ar strica să știti!; O poveste pe zi; Invitatul emisiunii (ora 8,00); Concurs
8,30 Simba, regele Leu (d.a., Italia)
9,00 TVR Cluj-Napoca. Stiri; Carul cu fîn; Reportajul de marti; Dor și iar dor; Retrospectiva sportivă; "Asa cred eu!"
10,00 TVR Info
10,05 TVR Iași
11,00 TVR Timișoara. Știri zonale; Pe fază. Comentariu de actualitate; Grădina tranzitiei: Popasuri în sud-vest la Moldova Nouă, judetul Caras-Severin. Tranzitia pe scurt
12,00 TVR Info
12,05 Credo (r)
13,00 Natacha (s/r, Venezuela, Peru, 1990). Ep. 29
14,00 TVR Info
14,10 Santa Brabara (s/r, SUA). Ep. 638
15,00 Salutări de la Vâlcele! Ilustrate alb-negru și color dintr-o statiune balneoclimaterică altădată celebră, dar acum căzută în paragină și proiectele Asociației Distroficilor Muscular din România legate de această zonă turistică
15,30 Arhive românești (r).
16,00 Emisiune în limba maghiară. Tabăra de creatie din Ghimes; Lectii de istorie
17,00 Chaplin unicul. O selectie a celor mai bune scurt-metraje semnate de marele artist. Charlot, cămătar
17,30 În flagrant. Nimic de raportat!
18,00 TVR Info
18,10 Simba, regele Leu (d.a., Italia)
18,35 Hollyoaks (s., Anglia, 1995). Ep. 123
19,00 Sunset Beach (s., SUA, 1997). Ep. 296
19,50 Agenda Festivalului International "George Enescu"
19,55 Doar o vorbă "săt-i" mai spun! O productie TOFAN GRUP. Emisiune concepută și prezentată de George Pruteanu
20,00 Jurnal. Sport. Meteo. Editia specială

21.00 Telecinemateca: Aguirre, mînia zeilor (RFG, 1972). Cu: Klaus Kinski, Cecilia Rivera, Ruy Guerra, Helena Rojo. Regia Werner Herzog.

22,45 Jurnalul de noapte
23,00 Festivalul international "George Enescu". Concertul Orchestrei Tohalle - Zürich. Dirijor Gary Bertini, solistă Viktoria Mullova - vioară, Felix Mendelssohn-Bartholdy - Concertul pentru vioară și orchestră op. 64. Înregistrare de la Sala Mare a Palatului.
0,00 Avocatul poporului

TVR 2

6,30 TVM. Telematinal
8,00 Viată de cîine (d.a./r, SUA, 1997)
8,25 SOS Patrimoniul! (r)
9,00 Echipa de interventie (s./r, SUA, 1994). Ep. 162
9,50 Un cîntec pentru fiecare
10,00 În fata dvs. (r)
11,00 Sporturi extreme (CFI). Viața periculoasă a practicanților de sporturi extreme (r)
11,30 Scena politică (r)
12,00 Sunset Beach (s/r, SUA, 1997). Ep. 295
12,45 Doar o vorbă "săț-i" mai spun (r)
12,55 TVR Info
13,00 Nimic sfînt (s/r, SUA, 1997). Ep. 14
14,00 Convietuiri. Portret Victor Ernest Mașek - filozof, estetician, poet. Discutii despre originile sale etnice și influenta acestora asupra personalității sale
15,00 Macedonia în căutarea identitătii
15,10 Limbi străine: Franceza
15,35 Viață de cîine (d.a./r, SUA, 1997)
16,00 Dragostea contează (s., Turcia, 1993). Ep. 3
16,50 Tribuna partidelor parlamentare
17,00 Festivalul internațional "George Enescu". Recitalul cvartetului Alban Berg: Joseph Haydn - Cvartetul op. 76; Alban Berg - Cvartetul op. 3; Ludwing van Beethoven - Cvartetul op. 127. Transmisiune directă de la Ateneul Român
19,00 Știri bancare și bursiere
19,10 Dosarele istoriei. Avram Iancu - un destin aparte
20,10 Natacha (s., Venezuela, Peru, 1990). Ep. 30
21,00 Sensul tranziției. Agrement; Discotecile - afaceri cu bătăi?; Parcul Herăstrău - depozit de gunoi; Sălile de jocuri electronice - între agrement și jocuri de noroc; Terenurile de tenis afectate de zgura... indiferentei

22,00 Teatrul Național de Televiziune prezintă: "Uniforme de general" de Mircea Eliade. Cu: Virgil Ogășanu, Adrian Pintea, Irina Petrescu, Mirela Gorea, Radu Duda ș.a.

23,35 In memoriam Cătălin Gabor
0,00 Pelerinaje. 10 ani de ortodoxie românească la Aachen
0,30 TVM. Mesager

PRO TV

7,00 Ora 7, bună dimineața!
9,00 Profit
9,05 Prima pagină
9,10 Film serial: Suflet de femeie (r)
10,00 Film serial: Tînăr și neliniștit (r)
10,45 Film artistic: Alien (r)
12,30 Film serial: Seinfeld (r)
12,55 Știrile Pro Tv. O propoziție pe zi
13,00 Talk show: Audiența națională (r)
14,50 Teleshopping
15,00 Film serial: Tînăr și neliniștit , ep. 573
15,50 Teleshopping
16,00 Film serial: Nano, ep. 115
17,00 Știrile Pro TV. O propoziție pe zi
17,30 Film serial: Suflet de femeie, ep. 26
18,15 Riști și cîștigi
18,45 Știrile Pro Tv
18,50 Roata norocului
19,20 Chestiunea zilei
19,30 Știrile Pro Tv

20,30 Film serial: Spitalul de urgență, ep. 1, anul 4

21,30 Film serial: Pensacola, ep. 11. O propoziție pe zi
22,15 Știrile Pro Tv
22,20 Chestiunea zilei
22,30 Film serial: Veronica, ep. 1
23,00 Știrile Pro Tv. Profit
23,30 Talk show: Profesiunea mea, cultura
0,30 Chestiunea zilei
0,40 Prima pagină
0,45 O propoziție pe zi
0,50 Profit
1,00 Film serial: Seaquest, ep. 32
1,45 Film serial: Viata ca-n filme, ep. 33
2,15 Film serial: Grace, ep. 1
2,45 Film serial: Cheers, ep. 1
3,15 Film serial: Taxi, ep. 1
3,45 Talk show: Profesiunea mea, cultura (r)
5,00 Riști și cîștigi (r)
5,25 Roata norocului (r)
5,50 Film serial: Nano (r)
6,35 Prima pagină
6,45 Profit
6,50 Teleshopping.

ANTENA 1

7,00 Dimineața devreme
10,00 Planeta vie - Lupta pentru supraviețuire. Ep. 64
10,25 Animal show (s) Ep. 45
11,00 Caracatița 2 (s/r). Ep. 3
12,00 Omul cu o mie de fețe (r)
13,00 Vrei să ne distrăm sîmbătă seara? (r)
13,25 Denver, ultimul dinozaur (d.a.). Ep. 35
14,00 Știrile amiezii
14,10 Sirenele (s.polițist, SUA, 1996). Ep. 1. Cu: Adrienne-Joi Johnson, Liza Snyder, Jayne Heitmer, Tim Thomerson, Joel Wyner
15,10 Descoperiri: Tropical Show. Ep. 6
16,05 Iluzii (s). Ep. 39
17,00 Sandra, prințesa rebelă (s). Ep. 16 - ultimul
18,00 Decepții (s). Ep. 21
19,00 Observator
19,30 Dallas (s). Ep. 83

20,20 Glasul inimii (f.dragoste, SUA). Partea a doua. Cu: Lindsay Wagner, James Brolin, Victoria Tenant, Honor Blackman, Stuart Wilson, Leigh Lawson. Regia Tony Wharmby.

22,00 Hombres - Războiul sexelor (s). Ep. 63
23,00 Stiri/ Sport
23,15 Cape Canaveral - eroii spațiului (s., SUA, 1996). Ep. 19
0,10 Sirenele (s.polițist, SUA, 1996)
1,00 Observator (r)
1,30 Quantum
1,40 Descoperiri (r)
2,30 Sandra, prințesa rebelă (s/r)
3,20 Decepții (s/r)
4,10 Hombres - Războiul sexelor (s/r)
5,00 Dallas (s)
6,00 Iluzii (r)

TV PRIMA

7,00 Prima oră - magazin matinal
10,00 Călătorii în lumi paralele (f.s.)
11,00 1999 (f/s)
12,00 Pretutindeni cu tine (s/r)
12,30 Lexic
13,00 Focus 13 (știri)
13,15 Starea de veghe (show)
14,45 Teleshopping
15,00 Flash (știri)
16,00 Focus 16 (știri)
16,15 Pretutindeni cu tine (s)
16,45 Prietenul nostru, Jake (s)
17,15 1999 (f/s)
18,00 Călătorii în lumi paralele (f/s)
19,00 Focus 19 (știri)
19,45 Alo, Costinești - emisiune de divertisment
20,00 Meșterul casei (f/s)
20,30 Rivalii (do)

21,20 Stafia lui Scotty (dramă, SUA 1992) Cu: Elisabeth Rosen, Gabrielle Rose, Barry Flatman. Regia Elise Swerhone. Jess, o fată de 16 ani, se mută cu familia la o fermă din Alberta. Întreaga familie încearcă să-și revină după moartea lui Scotty, frățiorul lui Jess. Tatăl pretinde că nu se întîmplă nimic ieșit din comun, Jess se străduiește să se dumirească de ceea ce se petrece în jurul ei, iar mama s-a izolat într-o lume imaginară unde își face apariția fantoma unui băiețel, despre care ea este ferm convinsă că este Scotty.

23,00 Focus 23 (știri)
23,30 Starea de veghe (talk-show live): "În spatele ușilor închise"
1,00 Colpo grosso (show)
1,30 Focus 23 (știri)
2,00 Starea de veghe

METEO

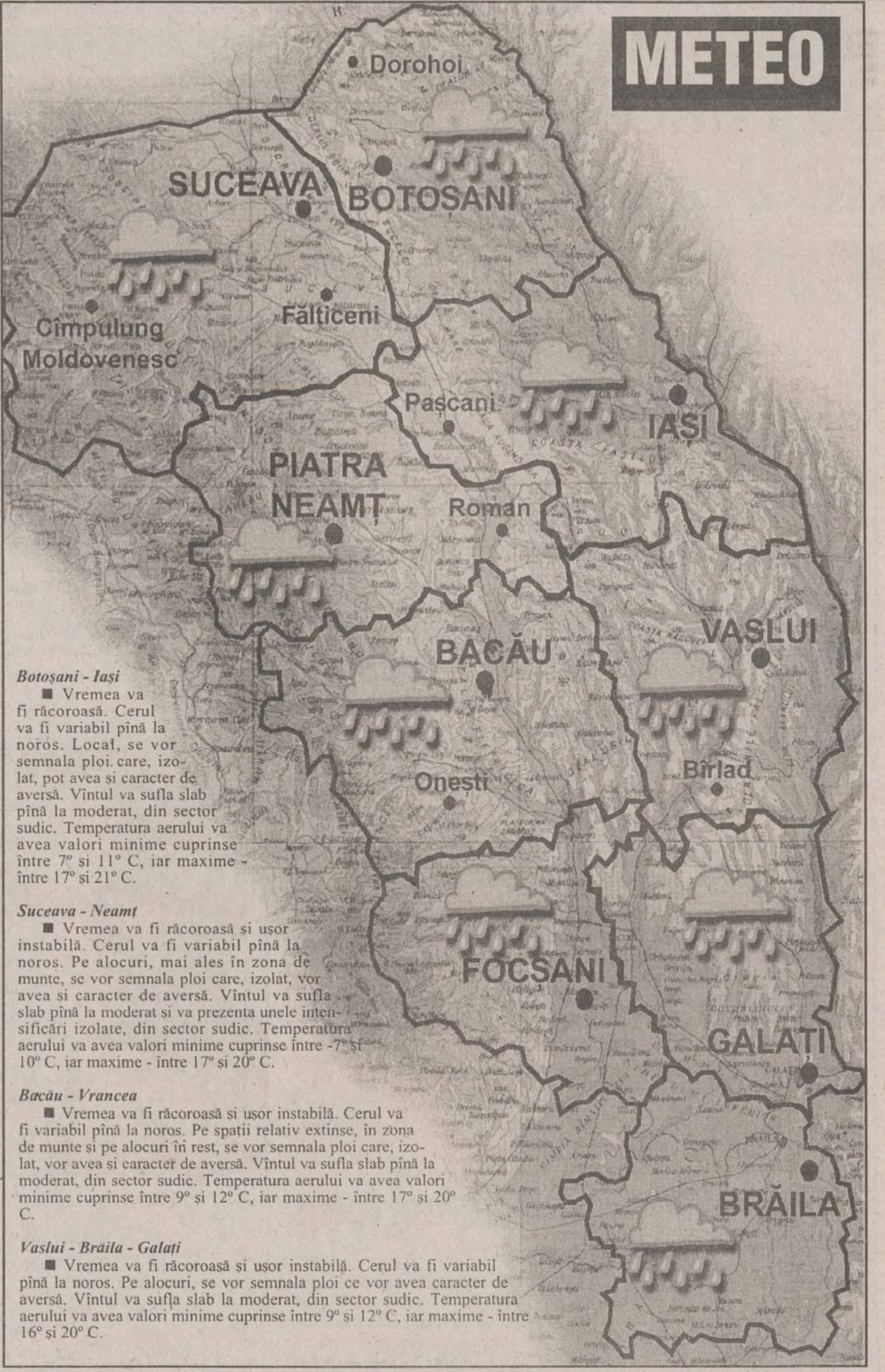

Botoșani - Iași

■ Vremea va fi răcoroasă. Cerul va fi variabil pînă la noros. Local, se vor semnala ploi care, izolat, pot avea și caracter de aversă. Vîntul va sufla slab pînă la moderat, din sector sudic. Temperatura aerului va avea valori minime cuprinse între 7° și 11° C, iar maxime - între 17° și 21° C.

Suceava - Neamț

■ Vremea va fi răcoroasă și ușor instabilă. Cerul va fi variabil pînă la noros. Pe alocuri, mai ales în zona de munte, se vor semnala ploi care, izolat, vor avea și caracter de aversă. Vîntul va sufla slab pînă la moderat și va prezenta unele intensificări izolate, din sector sudic. Temperatura aerului va avea valori minime cuprinse între -7° și 10° C, iar maxime - între 17° și 20° C.

Bacău - Vrancea

■ Vremea va fi răcoroasă și ușor instabilă. Cerul va fi variabil pînă la noros. Pe spații relativ extinse, în zona de munte și pe alocuri în rest, se vor semnala ploi care, izolat, vor avea și caracter de aversă. Vîntul va sufla slab pînă la moderat, din sector sudic. Temperatura aerului va avea valori minime cuprinse între 9° și 12° C, iar maxime - între 17° și 20° C.

Vaslui - Brăila - Galați

■ Vremea va fi răcoroasă și ușor instabilă. Cerul va fi variabil pînă la noros. Pe alocuri, se vor semnala ploi ce vor avea caracter de aversă. Vîntul va sufla slab la moderat, din sector sudic. Temperatura aerului va avea valori minime cuprinse între 9° și 12° C, iar maxime - între 16° și 20° C.

Oferta săptămînii: TELECOMUNICAȚII

EuroBIT
dealer autorizat CONNEX
conectare gratuită
Acum și în RATE !
Telefoane celulare GSM și accesorii
Iași, str. Smârdan 63, Tel/Fax : 032-21.67.52, 21.67.53
GSM : 092 358.000, 092 358.001

CONECTARE GRATUITA !!!
Motorola D160 GSM - 115 USD*
Motorola D460 GSM - 126 USD*
GlobalNET GSM
Iași, B-dul Independenței, bl. B1-5 Fax: 032-222.930
Tel.: 092-281.661, 092-221.991
*pret fara TVA, valabil doar cu activare in sistemul CONNEX GSM
STOC LIMITAT !!!

CONNEX LUMEA E A TA GSM
Panasonic
MOTOROLA
Ω OMEGA IS COMMUNICATIONS
SERVICE LA TOATE ECHIPAMENTELE 24 DE ORE DIN 24
✓ telefoane celulare GSM
✓ centrale telefonice, fax-uri, instalații aer condiționat
✓ stații de emisie-recepție, sisteme paging
DEALER AUTORIZAT COMERCIALIZARE, INSTALARE ȘI SERVICE
Iași, str. Carpați nr. 6, bl. 908A, tel./fax 032/221133, 220591

dialog GSM
Ofertă incredibilă
le modèle
dealer autorizat
Motorola d460 cu numai 89$!!!
Mobile World
Conectare gratuită!
Str. Sf. Lazăr nr. 53 - tel./fax 239003

Universal RX
IAȘI, Grigore Ureche nr. 3
Tel / Fax: 212 660, 217 254
ALO
SE VINDE AICI
• conectări
• accesorii
pentru orice tip de telefon
dialog

dialog
dealer autorizat
Ofertă promoțională în perioada 15 august - 31 august '98
XEROX THE DOCUMENT COMPANY
GIROS COMPANY
Iași, Str. I. C. Brătianu 20-22 ☎ 032/210.872

TEKO INVEST CONNEX Dealer autorizat GSM
Telefoane celuare GSM.
Gama completa accesorii.
Motorola d460
149 USD !!!
Fara taxa de conectare
Huse de piele. 79.000 lei
RATE!
Str. Sf. Lazăr 53,
tel/fax:233553, 092-234030

REL COMPUTER
DEALER AUTORIZAT
CONNEX GSM
NOU!
Pager ECO - CNM fără abonament
Telefoane celulare, accesorii
Iași, Șos. Arcu nr. 12, Bl. Z18, tel./fax 032-214190

GIREXIM UNIVERSAL
dialog
Telefoane celulare GSM
Ericsson, Motorola, Philips, NOKIA, NEC
Plata în rate: 30% avans ! 12 rate !
Str. G. Muzicescu nr. 6, bl. 7A, parter, tel. 032-215.981

TE CONECTEZI GRATUIT pentru toate tipurile de abonament !
Oferta este valabilă numai până la 15 August!
OM TE FACI!
dialog
• Conectare gratuită!
• Până la 60 de minute gratis, lunar, timp de 2 luni!
• În plus, doar prin magazinele din rețeaua MediaCom, accesorii gratuite!
QUARTZ S.R.L.
Magazin: QUARTZ
Bd.Independentei Y1-Y2
Telefon: 14 61 52
dialog Week-end 5 min
dialog Practic 15 min
dialog 50+Tel. 30 min
dialog 150+Tel. 60 min
dialog 300+Tel. 60 min
dialog 600+Tel. 60 min

dialog Serviciul GSM pentru tine
Tec Telecom
STR. CALEA CHIȘINĂULUI NR. 17 Parter
TEL./ FAX : 032-232638 , 032-233910
Numai 194 $
Pachet "Easy ALO"
TELEFON ALCATEL + Pachet ALO
Facilitati la conectare
Dealer autorizat MOBIL ROM

RADIO NORD - EST

5,30 - 10,00 Micul dejun. Emisiune matinală de informații și muzică, știri din actualitatea locală, informații utilitare, horoscop, informații economice, relatări, interviuri în direct, concursuri (6,00-6,30 buletinul de știri și programul Actualitatea preluate de la BBC World Service); 8,15 Scafandru de Bahlui - tabletă de Cătălin Mihuleac. Realizatori: Emanuel Botezatu și Gabriel Avasiloaei ■ 10,00-14,00 Fir direct. Timp de patru ore în contact direct cu viața orașului: informații din actualitatea locală, revista presei, concursuri și muzică. Realizator: Alina Balaș ■ 14,00-14,30 BBC: Buletinul de știri și Actualitatea ■ **14,30-18,00 Turnul de control.** Realizator: Gabriela Gugeanu. Informații sportive (14,45), știri, interviuri, concursuri, muzică ■ 17,00 Puls Nord Est - cel mai important grupaj informativ al zilei ■ 17,45 Scafandru de Bahlui - tabletă de Cătălin Mihuleac ■ 18,00-18,45 BBC: Buletinul de știri și Actualitatea ■ 18,45-21,00 Buzduganul de seară. Emisiunea de divertisment: muzică și concursuri. Realizatori: Daniel Buzdugan și Octavian Tudorache ■ 21,00-21,30 BBC: Buletinul de știri și Actualitatea ■ 21,30-22,00 Puls Nord Est - ediția de seară (știri, reportaje, interviuri, relatări din actualitatea local și națională) ■ **22,00-0,00 Top 15 Nord Est.** Realizator: Octavian Tudorache ■ 0,00-5,30 Noapte country cu George Nistor

Vox - t Radio

6,30 Flash (informații, știri, muzică) ■ 9,00 MIX FM (muzică, buletine de știri la orele: 9,00; 10,00; 12,00; 12,50) ■ 15,30 Azi, mîine și poimîine (informații, știri, muzică) ■ 17,00 Rock till you drop ■ 19,00 Coca-Cola planet live (reluare) ■ 21,30 Especially for you (dedicații) ■ BBC (în direct de la Londra știri și actualități în limba română) între orele: 6,00-6,30; 11,00-11,15; 14,00-14,30; 18,00-18,45; 21,00-21,30. ■ RFI (în direct de la Paris știri și informații în limba română) între orele: 23,00-0,00.

ACASĂ

8,00 Omul mării (f.s./r)
8,45 Verditc: crimă (f.s.), ep. 83
9,45 Misterioasa doamnă (f.s./r)
10,30 Dragoste și putere (f.s./r)
11,15 Marielena (f.s./r)
12,45 Din toată inima (f.s./r)
13,30 Te iubesc (f.a./r)
15,00 Marielena (f.s.), ep. 221
16,00 Te iubesc (f.s.), ep. 1
16,30 Din toată inima (f.s.), ep. 169; Concursul de Acasă
17,30 Uneori avem aripi (f.s.), ep. 1
18,30 Sărmana Maria (f.s.), ep. 1, 2
19,30 Căsuța cu povești: Casper (d.a.), ep. 4
20,00 Dragoste și putere (f.s.), ep. 165
20,45 Misterioasa doamnă (f.s.), ep. 28

21,30 Tenis: US Open - rezumatul zilei

22,30 Sport
0,30 Matlock (f.s.), ep. 43

TV EUROPA NOVA

TELE EUROPA NOVA IAȘI

10,00 Weekend politic ieșean (r)
11,00 "Secrete și minciuni" (f/r)
12,35 "Murphy Brown" (s/r, ep. 16)
13,00 "Medici la datorie" (s/r, ep. 71)
16,00 "Cobra" (s, ep. 6)
17,00 "Dragă John" (s, ep. 4)
17,30 Incubatorul economic
18,30 Clip VIVA, promo, publicitate
18,45 Infonova
19,15 "Pacific Drive" (s, ep. 34)
19,40 "Falcon Crest" (s, ep. 87)
20,30 "Kung-Fu" (s, ep. 48)

21,20 Terra. Din lumea necuvîntătoarelor (VI)

22,00 Infonova
22,10 Linia întîi
23,10 Primul pas

RCS

RCS - IAȘI

10,00 O altă viață (f.s./r)
10,20 Puterea din plante (do)
10,30 Chemare totală
12,05 Asasinul (f.a./r)
13,45 Dublu tati (f.a./r)
17,30 O altă viață (s)
18,00 Itinerarii duhovnicești - Nașterea Măicii domnului
19,00 Desene animate
19,10 O odisee galactică (do)

20,20 O bomboană de familie (f.a.)

Radio Hit
Advertising: 032 - 112611
IAȘI * 94.9 Mhz

6,00-9,00 "Prima oră" (realizator Cătălin Elisei) - muzică, știri, concursuri, invitați, horoscop, Sport cu Paul Costaș, reteta dimineții prezentată de Casa "Bolta Rece", "Vocea Poporului" cu Gabi Jugaru ■ 9,00-12,00 "Sens Unic" (realizator Alina Anton) - muzică, informații, concursuri, revista presei centrale, "Adevărul în lumina microfoanelor" - Divertis ■ 12,00-15,00 "Hit Bistro" (realizator Mihaela Răileanu) - muzică, știri, "Vocea Poporului" cu Gabi Jugaru, "La... fix" cu Dorin Spineanu și cele mai atractive concursuri ■ 15,00-18,00 "Drumul spre casă" (realizator Ioana Rata) - muzică, informații, concursuri, rubrica "Flash Back" cu Mihaela Răileanu, Sport cu Paul Costaș ■ 18,00-22,00 "Raportul de seară" (realizator Ovidiu Movilă) - muzică, o sinteză a evenimentelor zilei, "Vocea Poporului" cu Gabi Jugaru, Sport cu Paul Costaș, "La... fix" cu Dorin Spineanu ■ 22,00-1,00 Hit by night (realizator Claudiu Păduraru) ■ 1,00-6,00 Pro FM by night - retransmisie program muzical Pro FM

Programul cinematografelor

"VICTORIA"

"Omul cu Masca de Fier"

Producție SUA, 1998
Melodramă inspiarată de romanul omonim al lui Al. Dumas. Cu Leonardo di Caprio, Jeremy Irons Gerard Depardieu, John Malkovich, Gabriel Byrne.
Premieră.
Ora 9,00 - **6.000 lei.**
Orele: 11,30; 14,00; 16,30; 19,00 - **10.000 lei**

REPUBLICA

"TITANIC"

Producție SUA, 1997.
Dramă de James Cameron. Cu Leonardo di Caprio, Kate Winslet, Billy Zane, Gloria Stuart.
Premieră
Ora 9,00 - **10.000 lei**
Orele 12,00; 16.00; 19,30;
15.000 lei

"COPOU"

"G. I. Jane"

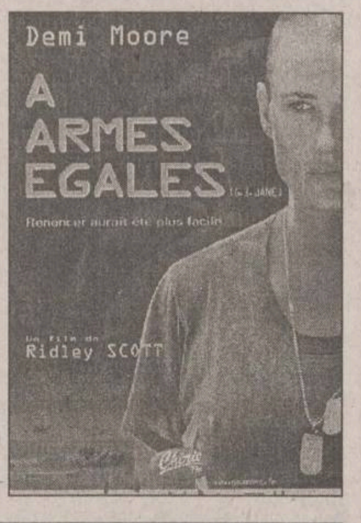
Demi Moore
A ARMES EGALES
(G.I. JANE)
Renoncer aurait été plus facile
Un film de Ridley SCOTT

Producție SUA, 1997. Thriller
Regizat de Ridley Scott. Cu
Demi Moor și Anne Bancroft.
Ora 9,00 - **5.000 lei**
Orele: 11,30; 14,00; 16,30;
19,00 - **8.000 lei**

"DACIA"

"Joc în doi"

Producție SUA, 1997.Film de acțiune cu Jean Claude van Damme, Dennis Rodman și Michael Rourke.
Orele: 14.00; 16.00; 18.00 - **6.000 lei.**
Sîmbătă și duminică:
Matineu ora 10,00 - **4.000 lei**

Peste trei mii de spectatori la concertul de deschidere al Festivalului Enescu

■ *Emil Constantinescu și Ion Iliescu au fost vrăjiți, împreună, de opera "Oedip"*

Peste trei mii de melomani sau personalități au participat la concertul de deschidere a celei de a XIV-a ediții a Festivalului Internațional "George Enescu", care a fost programat duminică seara, cu începere de la ora 19.00, la Sala Mare a Palatului. Început cu 24 de minute întîrziere, concertul a avut în program opera "Oedip" de George Enescu, în interpretarea "Orchestre Nationale de France", sub conducerea lui Lawrence Foster. Printre personalitățile prezente în sală s-au numărat președintele Emil Constantinescu, președintele Camerei Deputaților, Ion Diaconescu, directorul Staatsoper din Viena, Ion Holender, senatorul Ion Iliescu și miniștrii Valeriu Stoica și Andrei Marga. Ultimul concert al festivalului va avea loc duminică, 20 septembrie, de la ora 19.30, la Sala Palatului și va fi susținut de Orchestra Națională a Academiei Santa Cecilia din Roma, sub bagheta lui Myung Whun Chung, avînd ca solist pe pianistul Dan Grigore.

Bugetul acestei ediții a festivalului se ridică la 37 miliarde lei (dintre care 24 miliarde sînt plătite de Ministerul Culturii, restul fiind obținut din sponsorizări și publicitate). TVR și Societatea Română de Radiodifuziune au obținut exclusivitatea transmisiei concertelor. Președinte de onoare al festivalului este Lord Yehudi Menuhin, iar direcția artistică a manifestării aparține directorului Lawrence Foster. Ministerul Culturii este producător, iar Radiodifuziunea și Societatea Română de Televiziune sînt coproducătorii festivalului, desfășurat sub patronajul Președinției României.

Istoria calendarului (II)

Așa cum arătam în prima parte, reforma inițiată de astronomul italian Luigi Lillo, din însărcinarea Papei Gregoriu al XIII-lea, a adus un element nou în ceea ce privește apropierea calendarului de realitate - decalarea cu zece zile înainte. Cunoașterea insuficientă a calendarului tropic a produs erori care, pe măsură ce apăreau noi informații, erau corectate. Astăzi, calendarul gregorian măsoară timpul cu o eroare de minus o zi solară, la 18.200 ani. El a fost declarat oficial în țările de religie catolică din Europa: Italia, Spania, Portugalia, Franța, Imperiul Austro-Ungar și Polonia, în anul 1582. Stilul nou a fost impus mai tîrziu și în țările de alte religii, între anii 1700-1929.

La noi, data de 1 aprilie 1919 a devenit 14 aprilie; la această dată, printr-un decret publicat în Monitorul Oficial, s-a hotărît trecerea la "stilul nou".

Mulți oameni, de la noi și din alte țări, încă mai socotesc timpul după "stilul vechi", fiind convinși că acesta este cel adevărat. Nimic mai greșit: așa cum am arătat mai sus, la "stilul nou" s-a ajuns prin calcule foarte precise, acestea dovedind exactitatea lui. Ar fi riscant dacă am afirma despre calendarul gregorian că este cel mai exact din cîte calendare au existat de-a lungul istoriei. Cu siguranță, au fost și alte calendare, poate mai eficiente, dar, care, din diferite cauze, nu s-au "angajat în competiția" pentru stabilirea calendarului contemporan. Un astfel de calendar a funcționat în Persia, în secolul XI și a fost conceput de Omar Khayyam, renumit filosof, astronom și poet. Valoarea exactă a anului tropic era, conform acestui calendar, de 365,2424 zile, deci cu o diferență de numai două zecimi de miimi față de valoarea admisă astăzi. Calendarul lui Khayyam a funcționat în Persia, din anul 1709, cînd a fost oficializat, și pînă la cucerirea țării de către arabi, care au impus calendarul musulman, acesta funcționînd și în prezent. Va urma.

Calendar

■ Ziua de 8 septembrie este considerată "Zi internațională a alfabetizării"; acest eveniment se marchează din anul 1966, la inițiativa Congresului Mondial pentru Lichidarea Analfabetismului (Teheran, septembrie 1965); la 8 septembrie 1878 a fost promulgată Legea privind stabilirea noilor ranguri diplomatice ale reprezentanților români în străinătate, în 1898 s-a născut soprana Mimi Nestoreasa, iar în 1951, Marko Bela, președintele UDMR. .

■ Pe data de 9 septembrie 1583 a fost botezat (data exactă a nașterii nu se cunoaște) Girolamo Frescobaldi, organist, pedagog și compozitor italian, supranumit "Bach italian" pentru cunoștințele sale în arta contrapunctului (m.1.III.1643). La aceeași dată, dar în 1828, se năștea marele scriitor rus Lev Tolstoi, decedat pe 20 noiembrie 1910, iar pe 9 septembrie 1898 murea Stephane Mallarme, poet si eseist francez (n.18.III.1842). La 9 septembrie 1908 s-a născut scriitorul italian Cesare Pavese (m. 27.VIII.1950), iar în 1943, armatele aliate din cel de-al Doileas Război Mondial debarcau la Salerno (Italia).

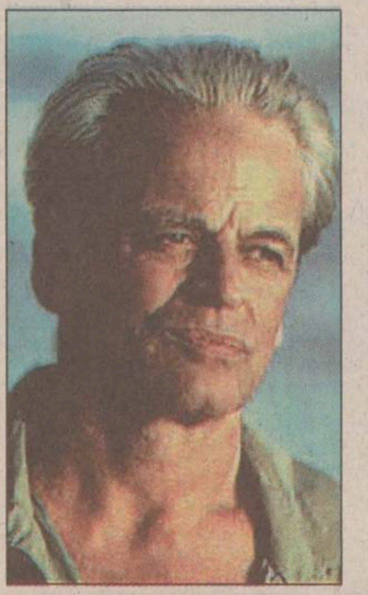

CU OCHII ÎN MICUL ECRAN

O nouă seară poate fi petrecută de dumneavoastră în mod plăcut, cu ochii ațintiți spre micile ecrane, dacă îndepliniți o singură condiție: ascultați sfaturile noastre.

■ La capitolul "filme neseriale" (termenul de "film artistic" ne pare cel puțin stupid), în această seară avem, la PRIMA TV, de la 21.20, o dramă americană din 1992: "Stafia lui Scotty", în regia Elisei Swerhorne și, în distribuție, cu Elisabeth Rosen, Gabrielle Rose, Barry Flatman. Jess, o tînără de 16 ani, se mută la o fermă din Alberta, împreună cu întreaga familie, care încearcă să-și revină după moartea lui Scotty, fratele mai mic al lui Jess. Deși toți membrii familiei sînt foarte afectați, nimeni nu recunoaște acest lucru. Tatăl pretinde că nu se întîmplă nimic ieșit din comun, Jess se străduiește să se dumirească de ceea ce se petrece în jurul ei, iar mama s-a izolat într-o lume imaginară, unde își face apariția fantoma unui băiețel, despre care ea este ferm convinsă că este Scotty.

■ Telecinemateca de la TVR 1 ne oferă, la 21.00, un film oarecum mai greu de înghițit de publicul consumator de rețete americane de succes: "Aguirre, mînia zeilor" (RFG, 1972), cu Klaus Kinski **(foto)** și regizat de Werner Herzog. O expediție medievală în jungla amerindiană scoate la iveală instinctele primare ale cuceritorilor și formele paroxistice ale setei de putere. Televizionare plăcută!

Reclama, sufletul comerțului

Odată cu reluarea serialului despre reclame și rostul lor în viața noastră, amintisem în treacăt despre campaniile internaționale cu tematică socială în care s-a implicat și "NORD EST Advertising", apoi prezentasem două dintre cele patru lucrări cu care "NEA" se prezintă în acest an la concursul internațional de creație publicitară. Iată, astăzi, și celelalte două afișe, avînd și ele textul original în limba engleză, deci necesitînd, în acest sens, cîteva explicații.

■ **"Get High".** În engleza literară, tradusă cuvînt cu cuvînt, expresia ar însemna "Înalță-te". În argoul englez modern, însă, aceeași expresie (luată din vocabularul consumatorilor înrăiți de droguri) e folosită în sensul "ia-ți doza ca să te simți bine". Campania anti-drog fiind internațională, jocul de cuvinte merge la inima anglofonului, dar imaginea poate fi receptată de oricine. Mai ales că e cît se poate de explicită: fostul cetățean șade întins în sicriu, iar sufletul său se înalță, în vreme ce își ia doza de droguri.

■ **"Safe Sex".** Adică "sex în siguranță". Campania internațională anti-SIDA a îmbrăcat atîtea forme, încît începe să sufere de căldură. Se cuvenea, așadar, o idee nouă, care să nu mai facă atîta caz de virusul HIV cu țepi, de mărul mușcat etc. Se știe că noile modele de automobile sînt dotate cu sistemul "air-bag" - pungi cu aer care se umflă brusc în momentul impactului, protejînd, astfel, ocupanții, mai bine ca o simplă centură de siguranță. Menirea acestor "air-bags" este, în mod evident, cea de a apăra viața. Aceeași este, tot evident, și menirea prezervativului. Îmbinarea celor două elemente, în posterul realizat de "Nord Est Advertising", duce cu gîndul la un singur lucru: viața e mult prea prețioasă. Va urma. **(Cip I.)**

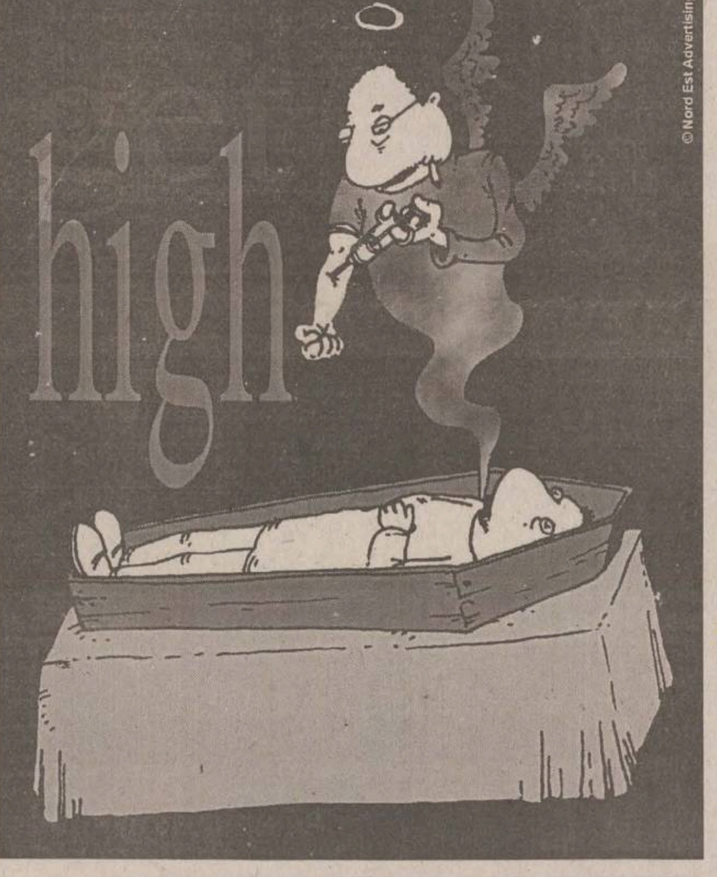

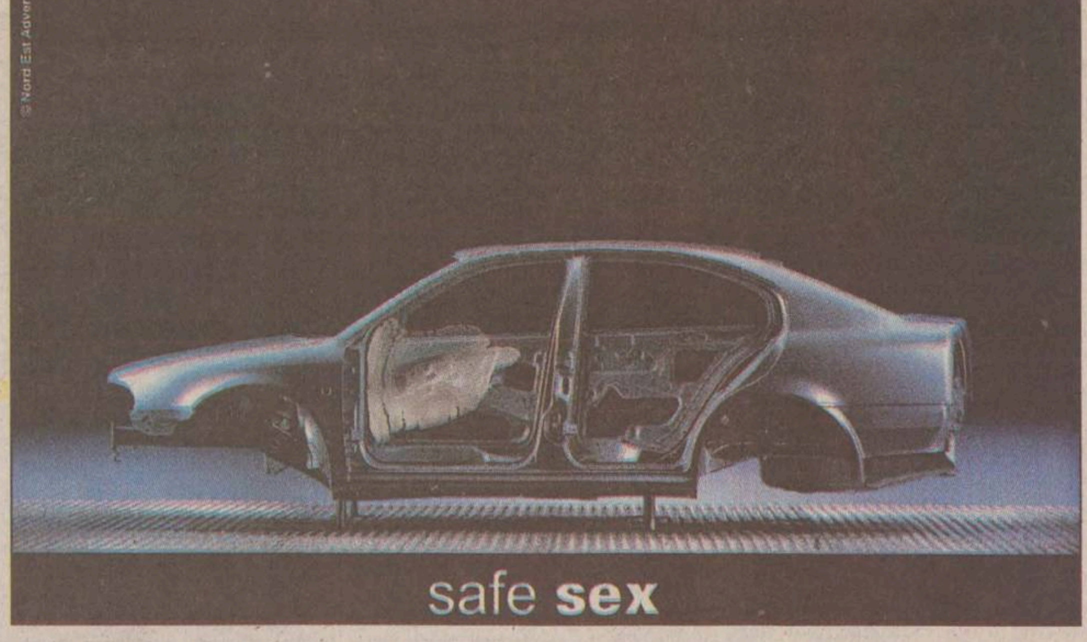

TIMP LIBER

"Finanțarea călătoriilor de studii"

Fundația pentru o Societate Deschisă anunță lansarea programului "Finanțarea călătoriilor de studii", care își propune să acopere parțial cheltuielile persoanelor invitate să participe la burse și doctorate, conferințe și alte manifestări științifice. Domeniile pentru care Fundația pentru o Societate Deschisă acordă sprijin financiar sînt ASdministrație publică, Asistență medicală primară, Biblioteci, Media, Organizații neguvernamentale și Drept (doar cursuri pentru studenții de la facultățile de drept). Data limită de depunere a dosarelor este 17 septembrie 1998. Vor intra în procesul de selecție numai cererile de finanțare care se referă la participări ulterioare datei de 1 octombrie 1998. Adresa Fundației: Str. Moara de Foc nr. 35, et. 7-8. Tel: 252.920 / 252.922 / 252.926.

Volei de plajă la ștrand

Coca-Cola Iași, Federația Română de Volei, RAJAC Iași și Direcția Județeană de Tineret și Sport Iași organizează la Ștrandul municipal, în perioada 11-13 septembrie, un campionat de "Beach-volley" (volei de plajă). Înscrierile se fac la DJTS pînă la data de 10 septembrie, zilnic între orele 8.00-12.00. Telefon 231540.

Vernisaj la Casa Pogor

Muzeul Literaturii Române Iași vernisează astăzi, cu începere de la ora 17.00, la Clubul Cultural "Junimea" de la Casa "V. Pogor", în cadrul Galeriilor de Artă Pogor, expoziția de pictură a Danielei Isache. Prezintă Constantin Radinschi și Traian Mocanu. Coordonator: Vasilian Dobos.

Înscrieri la Școala de Arte

Școala de Arte Iași face înscrieri pentru anul școlar 1998-1999, la secțiile: Muzică - pian, acordeon, chitară, vioară, clarinet, trompetă, saxofon, orgă electronică, instrumente de percuție, canto clasic, muzică populară, muzică ușoară și jazz; Arte plastice - pictură, grafică, tapiserie, design vestimentar, confecții artistice, artă decorativă; Teatru - actorie, regie, teatru, teatru păpuși; Coregrafie - balet, dans modern, dans de societate, mișcare manechine. Relații suplimentare: str. Socola nr. 188-190; telefon 136023.

Școala superioară de secretariat

Centrul de pregătire post-liceală și post-universitară al Ministerului Culturii, București și Casa de Cultură a Sindicatelor Iași organizează, începînd cu data de 1 octombrie 1998, Școala superioară de secretariat, pentru pregătirea în specialitatea de secretar(ă). Se studiază stenodactilografie, tehnica muncii de secretariat, limba engleză, elemente de contabilitate, utilizarea PC-urilor în activitatea de secretariat, tehnoredactare computerizată și management. Se primesc absolvenți de liceu și de studii superioare. Durata cursului este de 18 săptămîni. Absolvenții vor primi diplome recunoscute. Înscrierile se fac la secretariatul Casei de Cultură a Sindicatelor Iași, strada Socola nr. 134, telefon 135158.

Expoziție de artă populară

Complexul Național Muzeal "Moldova" Iași anunță publicul iubitor de artă populară că, în cadrul expoziției permanente cu vînzare, amenajată în holul central al Palatului Culturii, poate admira cămăși populare femeiești și bărbătești confecționate din cînepă și bumbac, veci de circa 40-70 de ani, catrințe, ițari, brîie și bîrnețe, realizate în tehnici tradițională, bundițe și cojoace, sumane, ștergare, țoale și covorașe etc. Program de vizitare: zilnic între orele 9.30 și 17.30; luni - închis.

"Miniaturi grafice" de Sabin Ștefănuță, la Galeriile "Cupola"

Pînă pe data de 15 septembrie, la Galeriile "Cupola" rămîne deschisă expoziția de desen "Miniaturi grafice" a lui Sabin Ștefănuță.

Muzică populară și lansare de casetă la Cercul Militar

Astăzi, cu începere de la ora 16.00, la sala Cercului Militar Iași, va avea loc un spectacol de muzică populară cu lansare de casetă "De la mama mulți mă cer" - Maricica Mihoianu cu invitații săi: Brîndușa Covalciuc, Vasile Boiciuc-Rogneanu, Ion Conea, Ștefan Diaconița, Costică Matei Creangă, George Hîrtopanu, Călin Honor, Gheorghiță Rotaru. Conducerea muzicală: Octavian Crețu, momente vesele cu Constantin Fărtăiș. Participă Teodora Popescu - Antena 1, Victor Băcăran - Radio Iași, Dumitru Buzoianu - TVR Cluj-Napoca, Mihai Hagiu, Radiodifuziunea București. Prezintă Vasile Pohoață - TVR Iași.

Teze de doctorat

■ Vineri, 11 septembrie, ora 10.00, în amfiteatrul "A. D. Xenopol", dl Gheorghe Râncu va susține în ședință publică teza de doctorat "Grigore Gafencu - ziarist și diplomat", în vederea obținerii titlului științific de doctor în istorie.

■ Luni, 14 septembrie, ora 12.00, în amfiteatrul B2, dna Luminița N. Panaitescu va susține în ședință publică teza de doctorat "Acțiunea unor compuși macromoleculari cu efect terapeutic asupra unor indici ai organismului animal", în vederea obținerii titlului științific de doctor în biologie.

NOUTĂȚI EDITORIALE

■ *Geoffrey Chaucer* - **"Povestirile din Canterbury"** (Editura POLIROM, 2 volume; traducere, cuvînt înainte și note de Dan Duțescu; ilustrații de Val Munteanu)

Geoffrey Chaucer (1340-1400), "părintele literaturii engleze", însetat iubitor de cultură și instruit în "științele pozitive ale vremii", a fost influențat, în opera sa, mai întîi de francezi, apoi de Dante, Petrarca și Boccaccio, pentru a ajunge, în fine, la creația originală. Către 1387, își propune să zugrăvească o uriașă frescă a societății timpului său, cadrul acesteia fiind vestitul pelerinaj de la catedrala din Canterbury. În puhoiul de oameni se întîlnesc toate figurile reprezentative ale secolului XIV din Anglia. Chaucer se alătură unui grup de 29 de pelerini pregătiți de plecare și propune ca fiecare dintre aceștia să spună cîte două povești la dus și două la întors, urmînd ca hangiul Harry Bailey, de la hanul Tabard, să desemneze cel mai bun povestitor dintre aceștia. Portretele lui Chaucer rămîn adevărate opere de artă, rezultat al imaginației poetului, iar originalitatea sa se vădește în grija pentru conciziune și în procedeul său dramatic de a lega povestirile între ele printr-o acțiune în mișcare. El este primul mare poet englez care a rupt izolarea poeziei anglo-saxone și a introdus-o în circuitul de idei al literaturii continentale.

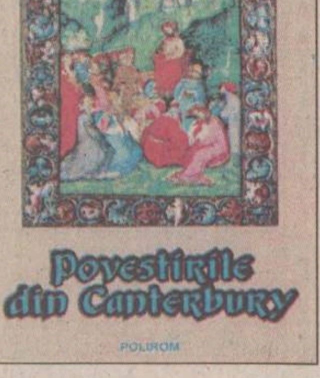

HOROSCOP

BERBEC

(21 mart. - 20 apr.):

👌 Nu aveți nici un motiv de nemulțumire, dorințele dvs. sînt aproape toate îndeplinite. Nu forțați nota într-o problemă de familie în care doar dvs. aveți de profitat.

TAUR

(21 apr. - 20 mai):

✋ Cunoștințele sînt nedumerite de felul în care tratați un conflict de interes comun. Nici dvs. nu vă cade bine o infirmație importantă de care nu vă puteți folosi.

GEMENI

(21 mai - 21 iun.):

👍 Așteptați să vă cadă pară mălăiață o informație de mare preț, dar atenția dvs. se dispersează în șapte zări. Complicațiile se ivesc de abia din lipsă de interes pentru detalii.

RAC

(22 iun. - 22 iul.):

👎 Sacrificiile pe care le-ați făcut nu v-au ajutat să depășiți momentul de cumpănă. Vă aflați în aceeași stare de dificultate, ba aveți chiar și unele necazuri în plus.

LEU

(23 iul. - 22 aug.):

👍 Vă agitați într-un moment cînd lucrul cel mai important este calmul și nimeni nu poate să vă convingă de contrariu. Ar trebui să renunțați la unele ambiții.

FECIOARĂ

(23 aug. - 22sept.):

👎 Acțiunile în care ați investit nu merg prea bine, ba vă aduc chiar în pragul falimentului. Asta nu vă determină să renunțați la toate angajamentele pe care le-ați luat.

BALANȚĂ

(23 sept. - 22 oct.):

👍 Treceți printr-un șir de întîmplări surprinzătoare care ar putea să vă modifice existența. Cu toate acestea, reușiți să-vă păstrați identitatea și traiectoria.

SCORPION

(23 oct. - 21 nov.):

👌 Ați rezistat cu bine atacurilor care s-au îndreptat împotriva dvs. în ultima vreme. Continuați să reacționați cu aceeași nepăsare la calomnie.

SĂGETĂTOR

(22 nov. - 21 dec.):

👍 Complicațiile se pot ivi numai dacă cineva ține cu tot dinadinsul să încalce regula. Altfel, în condiții normale, nimeni nu-și poate pierde drepturile.

CAPRICORN

(22 dec. - 19 ian.):

👎 Nu e simplu să depășești o condiție la care ai ajuns după eforturi îndelungate. Apare un moment în care se blochează toate resorturile și te împotmolești.

VĂRSĂTOR

(20 ian. - 18 febr.):

👍 Se poate discuta și despre viitor, chiar dacă nimănui nu-i place să se aventureze în presupuneri. Joaca de-a ghicitul poate fi pasionantă dacă există speranță.

PEȘTI

(19 febr. - 20 mart.):

✋ Nu trebuie să vă lăsați copleșit(ă) de impresii de moment care nu au nici o relevanță. Păstrați-vă cumpătul și răspundeți la provocări cu aceeași distanță.

LEGENDA:

👎 - *vă paște ghinionul;*
✋ - *prudența e mama înțelepciunii;*
👍 - *n-aveți nimic de pierdut;*
👌 - *șansa vă surîde.*

INTEGRAMA ZILEI

CY-RANO

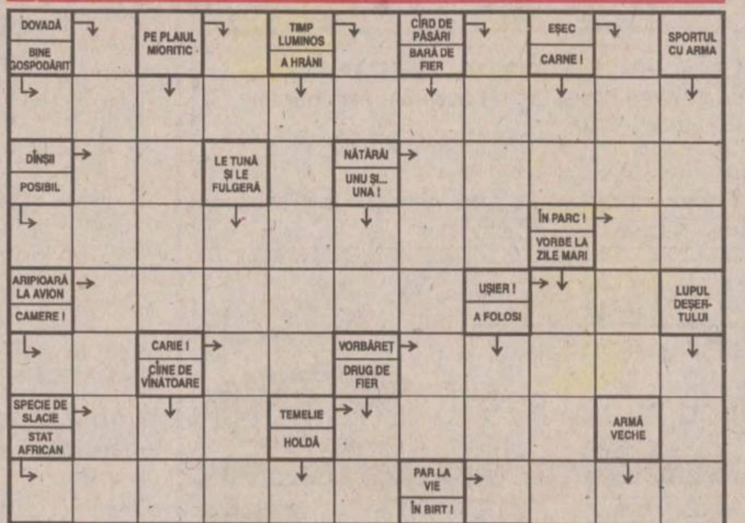

Soluția integramei din numărul precedent: E; S; T; R; S; INSTRUMENTE; TARANI; UR; MORARI; AMAR; MEDICAMENT; DO; ATACURI; LILA; CROIT; SOMATIE; T; R; GA; INSTALA; VISE; SECTII

Ziarul care stă de vorbă cu oamenii
Monitorul

Redactor șef: TONI HRIȚAC
Redactor șef adjunct: MONA DÎRTU
Editor coordonator: FLORIN NICULA
Secretar general de redacție: MARIUS CRISTIAN

ȘEFI DEPARTAMENTE:
■ Subredacția București: Costel Stroescu ■ Eveniment național: Claudiu Raus (int. 109) ■ Eveniment internațional: Adrian Dîrțu (int. 116) ■ Speciale: Ovidiu Scutelnicu (int. 108) ■ Sănătate: Mihaela Cănănău (int. 108) ■ Administrație: Gabriel Gachi (int. 105) ■ Învățămînt: Silviu Labes (int. 108) ■ Economic: Mihaela Minuț (int. 117) ■ Divertisment: Ciprian Ieșan (int. 111) ■ Sport: Nicolae Grecu (int. 107) ■ Redactor de serviciu: Maria Dorohoi, Petru Iosipescu, Dana Butnărașu (int. 124) ■ Fotoreporteri: Constantin Plop, Silvian Stănișor ■ Grafică: Lucian Amarii, Daniel Melinte, Marius Ursache ■ Layout: Florin Pavel ■ Secretariat de redacție: Ivona Burduja (int. 116) ■ Producție: Mihai Tudose (int. 128) ■ Difuzare: Mihai Sîrbu ■ Contabilitate: Antoneta Filip (int. 112)

Editor:
NORD-EST S.A.
Iași, Str. Smîrdan nr. 5, tel. 032/271333, fax 032/270415

Președinte: Alexandru Lăzescu
Vicepreședinte: Cezar Caluschi
Director general: Daniel Condurache
Director editor: Florin Zamfirescu
Director executiv: Gabriel Rusu
Director vînzări publicitate: Răzvan Avram
Director de marketing: Cătălin Iftimie

Redactor șef MONITORUL DE DUMINICĂ: Cristina LECA
Editor MONITORUL INTERNET: Cristian RACU
http://www.monitorul.ro/ ; E-mail: monitorul@monitorul.ro

Cotidianul MONITORUL apare la Iași, Bacău, Botoșani, Brașov, Brăila, Cluj, Galați, Neamț, Roman, Suceava, Vaslui și Vrancea

ADRESA REDACȚIEI: Iași, str. Smîrdan nr. 5 ■ Tel. 271333 (centrala); 271271 (redactor de serviciu) ■ Fax 27.04.15 ■ Publicitate tel./fax 14.47.76

Tipar offset: MULTIPRINT,
Iași str. Sf. Lazăr nr. 49, tel. 032/230060

Abonamentele se pot face la orice Oficiu Poștal din țară. MONITORUL figurează în catalogul Presei interne la poziția 1040. Difuzare: S.C. Nord-Est Distribution S.A.

Drumul bun trece pe la noi!

OFERTA SĂPTĂMÎNII în LEI

Plăcuțe frînă pentru autoturisme străine 154.000-219.000
Plăcuțe frînă CIELO-ESPERO.....180.000-339.000
Carburator DACIA........................366.000
Pompă frînă simplu circuit............109.000
Disc ambreiaj RABA d=420..........219.700
Pompă ulei RABA..........................236.800
Pompă ulei SAVIEM.......................66.900
Pompă injecție RABA.................1.528.500
Pompă injecție SAVIEM 1.315.400
Cap hidraulic SAVIEM..................560.000
Cap bară ARO-TV...........................42.000
Emaur alb, bleu..............................39,500
Antifon cauciucat 3.5 kg..................32.000

Magazinul preferat al mașinii tale

PIESE AUTO
4x4
PIESE AUTO

PIESE 4x4 AUTO
IAȘI, Șoseaua Păcurari 49
Bloc 546, parter
Tel/Fax: 032-117.517

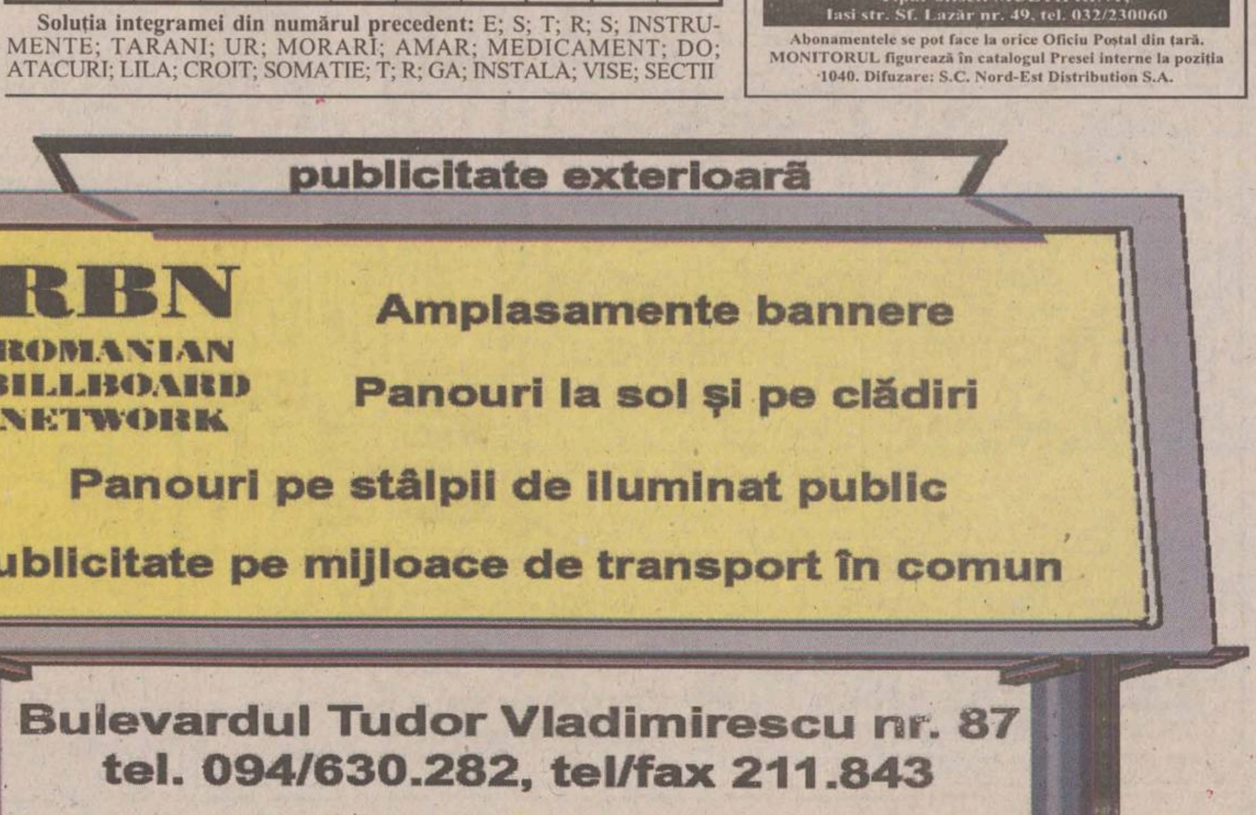

publicitate exterioară
RBN
ROMANIAN BILLBOARD NETWORK
Amplasamente bannere
Panouri la sol și pe clădiri
Panouri pe stâlpii de iluminat public
Publicitate pe mijloace de transport în comun
Bulevardul Tudor Vladimirescu nr. 87
tel. 094/630.282, tel/fax 211.843

BIBLIOTECA
CENTRALĂ UNIVERSITARĂ
„M. EMINESCU" IAŞI

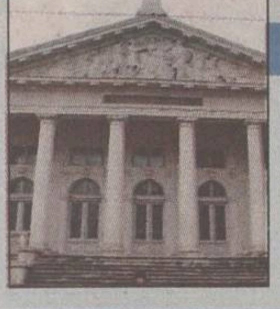

CITIŢI ÎN PAGINA 2A

Admiterea la zi: la Bioinginerie se poate intra cu nota cinci

CITIŢI ÎN PAGINA 3A

Dezastru la liceu

Aproape 1000 de copii ieşeni rămîn cu numai opt clase, o situaţie fără precedent în învăţămîntul preuniversitar ieşean

Ziarul care stă de vorbă cu oamenii

Monitorul

MIERCURI
9 septembrie 1998
Nr. 212 (2189)
16 PAGINI
1500 LEI

Înainte de a anunţa Poliţia, Salvarea sau Pompierii, sunaţi la
MONITORUL
271.271
www.monitorul.ro

azi

Meteo: Temperatura aerului va avea valori minime cuprinse între 7° şi 11° C, iar maxime - între 17° şi 21° C. **3B**

Fotbal: Astăzi, pe stadionul "Lia Manoliu" din Bucureşti are loc cea de-a treia ediţie a "Supercupei României" la fotbal, între echipele Rapid şi Steaua. Partida va începe la ora 19,30 şi va fi transmis în direct pe canalul ANTENA 1.

Incredibil: O măicuţă de la Agapia a aflat că are sifilis după ce a născut un băieţel. **3A**

Calul actor: Calul Murache nu-i poate însoţi pe actorii Naţionalului ieşean la spectacolul cu "Chiriţa în Provinţie" pe care aceştia îl susţin la Vaslui. **2A**

Imputare: Fundaţia pentru Tineret le cere fotbaliştilor de la Politehnica, pe care avocatul Vlasov i-a cazat în hotelul "Orizont", să plătească toate cheltuielile făcute pînă acum. **2A**

Iar fără apă? Dacă RA Termoficare nu plăteşte pînă mîine 7,7 miliarde lei, regia de electricitate poate lăsa din nou oraşul fără apă caldă. **3A**

mîine

Învăţămînt: Programa integrală pentru examenul de capacitate pe care-l vor susţine de anul viitor elevii ce termină clasa a opta va fi publicată mîine, în pagina specială "Monitorul Învăţămînt". În aceeaşi pagină, veţi putea citi părerile unor universitari ieşeni despre actuala sesiune de admitere la facultăţi şi despre schimbările pe care le reflectă noile orientări ale candidaţilor, în acest an. De asemenea, e foarte important să nu pierdeţi numărul de mîine al "Monitorului Învăţămînt", căci va fi anunţat un nou concurs cu premii surpriză. **4A**

IMPORTANT

Mîine găsiţi în *Monitorul* Programa completă pentru examenul de capacitate al elevilor de clasa a opta de anul viitor

CLUB DE BARTER
ALFA INVEST ROMANIA

A venit momentul să ieşiţi din blocajul financiar. Să scăpaţi de stocuri. Să vă calmaţi furnizorii rămaşi neplătiţi. Să dormiţi liniştiţi noaptea.

Înscrieţi-vă în "Clubul de Barter AIR"

tel. / fax 032 - 219.652

Mărturisirile măcelarului

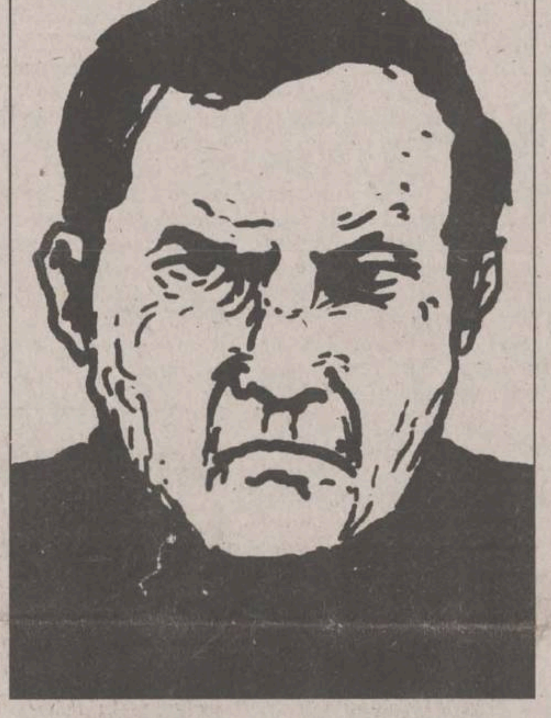

Schiţa de portret a criminalului

■ *opinia publică şi specialiştii în psihiatrie sînt şocaţi de cruzimea cu care Neculai Albu şi-a ucis fratele*

Cruzimea cu care ***Neculai Albu*** (52 ani) şi-a căsăpit fratele ***Ionel***, mai mic cu şase ani, a zguduit întreaga opinie publică. Este cea mai abominabilă crimă comisă în ultimii 40 de ani în Bîrlad - spun procurorii criminalişti, şi una din cele sîngeroase din ţară. Dînd dovadă de un sadism cu totul ieşit din comun, luni dimineaţă, în jurul orei 10:30, criminalul şi-a decapitat fratele, după care i-a tăiat şi mîinile, pe care le-a bătut în cuie de gardul casei. Sub oribilul "trofeu" al nebunului, pe cele cîteva coli de hîrtie lipite de gard se putea citi, în versuri, ura care i-a dirijat faptele.

Peste nici o lună de zile, mai precis pe 3 octombrie, fiica victimei ar fi trebuit să se căsătorească. ***"Criminalul ne-a atenţionat mai demult că nu voi apuca să îmi îmbrac rochia de mireasă"***, povesteşte plîngînd tînăra.

Tensiunile între Ionel şi Neculai Albu datează de circa 10 ani, mobilul fiind moştenirea rămasă de la părinţi. După decesul ambilor părinţi, fraţilor Albu le-a rămas moştenire casa părintească şi o suprafaţă de teren arabil situată pe raza comunei Perieni, judeţul Vaslui. **(M.V.)**

Continuare în pagina 3A

Un deţinut a evadat după ce a citit în presă că va face 10 ani de puşcărie

■ *el nu primise încă hotărîrea instanţei*

Evadatul Constantin Ilaşcu escortat de un gardian de la Penitenciar

Un deţinut din Penitenciarul Iaşi a încercat să evadeze la scurt timp după ce a aflat din presă că a fost condamnat la aproape 10 ani de puşcărie. El a fost prins în circa 20 de minute, după ce subofiţerii l-au somat cu focuri de armă. ***"Am citit ziarul şi am văzut că am primit 9 ani şi 8 luni de închisoare. M-am speriat, pentru că nu mă aşteptam să iau mai mult de 5-6 ani. Este o pedeapsă prea mare"***, ne-a declarat ieri ***Constantin Ilaşcu*** (22 ani). Joia trecută, instanţa l-a găsit vinovat pe acesta pentru săvîrşirea infracţiunii de tîlhărie. Vineri, cazul deţinutului a fost relatat în presă. După ce a aflat cîţi ani va trebui să stea în închisoare, deşi sentinţa nu este definitivă, Constantin Ilaşcu s-a hotărît să evadeze. În dimineaţa aceleiaşi zile, el a fost dus la muncă, împreună cu alţi 33 de deţinuţi. La punctul de lucru de la Staţiunea didactică din Copou, ei aveau sarcina de a culege prune din livadă, sub paza a cinci subofiţeri. În jurul orei 11.00, Ilaşcu a încercat să evadeze. Puşcăriaşul a aşteptat momentul în care unul dintre subofiţeri se uita în altă direcţie şi a început să fugă. **(Mădălina LUCA)**

Continuare în pagina 2A

Patru cartiere nu au astăzi apă rece

Locuitorii din cartierele Păcurari, Canta, Alexandru cel Bun şi Dacia nu vor avea apă potabilă astăzi, timp de patru ore. RAJAC anunţă că, în zonele amintite, apa va fi oprită între orele 10.00 - 16.00. Restricţia se datorează unor lucrări de reparaţii la reţeaua de furnizare a apei potabile din zona Moara de Foc şi îi va afecta şi pe locuitorii din cartierele Mircea cel Bătrîn, Galata şi Dimitrie Cantemir. În cartierele respective, apa potabilă va avea, între aceleaşi ore, presiunea scăzută. **(Adrian GIURGEA)**

A dispărut un fotbalist de la Politehnica

Mijlocaşul echipei de fotbal FCM Politehnica Iaşi, ***Vasile Matincă* (foto)**, a dispărut fără urmă. Cel puţin aceasta este concluzia reieşită din discuţiile purtate atît cu conducătorii clubului cît şi cu unul din proprietarii jucătorului, ***Mihai Alexa***. Antrenorul principal ***Ion Moldovan*** a declarat doar că jucătorul a lipsit nemotivat de la antrenamente. Unele surse pretind că vedeta echipei din Copou se află într-o ţară arabă, în căutarea unui contract. **(O.M.)**

NOU!
hc
cea mai mare autoservire din Iaşi vă stă la dispoziţie la
Hala Centrală
comerţ modern în stil occidental

Crivăţul crizei ruseşti suflă în ceafă şi României

■ *Rusia este al treilea partener de afaceri al ţării noastre* ■ *în perioada sezonului rece, România este dependentă de gazele naturale din această ţară* ■

În urmă cu o săptămînă, Radu Vasile declara, în Liban, că România nu este afectată de criza din Rusia. Acum are serioase motive să cadă pe gînduri

Deşi săptămîna trecută premierul ***Radu Vasile*** şi mai mulţi analişti economici opinau că efectele crizei din Rusia nu se vor repercuta asupra României, în ultimele zile au apărut semnale clare că falimentul economiei ruseşti influenţează negativ toate statele din estul Europei, inclusiv România. Responsabilul pentru relaţiile cu Rusia în cadrul Ministerului Industriilor şi Comerţului, Ştefan Ghiaţă, a declarat că România nu va fi ocolită de efectele crizei financiare de la Moscova, mai ales că Rusia este al treilea partener comercial al ţării noastre. ***"Chiar dacă exporturile româneşti către Rusia nu vor fi afectate direct de evoluţia rublei, România va fi confruntată cu o concurenţă sporită pe celelalte pieţe europene, căci fostele state sovietice, care efectuau pînă acum exporturi masive către Rusia, vor fi constrînse să caute alte pieţe de desfacere pentru mărfurile lor"***, a subliniat oficialul român. Rusia este ţara de unde România îşi completează nevoile de gaze naturale în perioada sezonului rece. Criza financiară care afectează zona va avea efect şi asupra investitorilor, care vor ezita să se implice financiar într-o zonă instabilă. **(Citiţi un material amplu pe această temă, în pagina 8A)**

Şansele României de a adera la NATO - 20%

România are doar 20 la sută şanse de a fi invitată să adere la NATO, cu prilejul summit-ului de anul viitor, de la Washington - a declarat generalul ***Constantin Degeratu* (foto)**, şeful Statului Major General al Armatei Române, într-un interviu acordat, recent, publicaţiei "Nine O'Clock". El a estimat că şansele de anul trecut ale României, în cadrul summit-ului de la Madrid, au fost de aproximativ 60 la sută. ***"După reuniunea din 1997, a existat o scurtă perioadă în care speranţele la o extindere rapidă care să includă şi România s-au menţinut ridicate"***, arată Degeratu. El crede însă că, după aceea, au apărut ***"semnale negative, o reducere a entuziasmului iniţial, o creştere a circumspecţiei faţă de o nouă etapă a extinderii, a reticenţei faţă de primirea de noi membri"***.

Un milion de pensii vor fi recorelate pînă în decembrie

Aproximativ 1,1 milioane de pensionari vor beneficia, încă din cursul acestui an, de recorelarea pensiilor - a declarat, ieri, ministrul Muncii şi Protecţiei Sociale, ***Alexandru Athanasiu***. El a arătat că specialiştii din MMPS (Ministerul Muncii şi Protecţiei Sociale) lucrează la un proiect de lege privind recorelarea pensiilor care va fi înaintat şi propus spre aprobare Cabinetului Vasile. ***"Nu se poate face încă din cursul acestui an o recorelare totală a pensiilor. Pentru început, vor beneficia de acest lucru pensionarii pentru limită de vîrstă şi vechime completă. Prin această recorelare, dorim să îndreptăm nedreptăţile făcute din cauza unor baze de calcul diferite pentru aceleaşi funcţii şi aceeaşi pregătire. Pensionarii vor primi pensiile recorelate din luna în care va intra în vigoare actul normativ respectiv"***, a explicat Athanasiu.

De această măsură vor beneficia persoanele care au ieşit la pensie în anii 1990, 1991, şi chiar mai tîrziu, şi care au beneficiat doar de indexări, drept corelări. Măsura vrea să îndrepte o situaţie anormală, şi anume că cei din aceeaşi categorie de vechime, contribuţie etc, dar care au ieşit la pensie, de exemplu, în 1998, beneficiază în acest moment, de o pensie mai mare.

Cele mai trăsnite cazuri de la Neurochirurgie

Monitorul medical de astăzi **(pagina 4A)** abordează principalele probleme de la Spitalul de Neurochirurgie, locul unde se fac poate cele mai dificile intervenţii chirurgicale. Pe lîngă problemele complexe alepacienţilor şi ale cadrelor medicale, puteţi citi despre cazuistica trăsnită, exemplificată şi de fotografia alăturată.

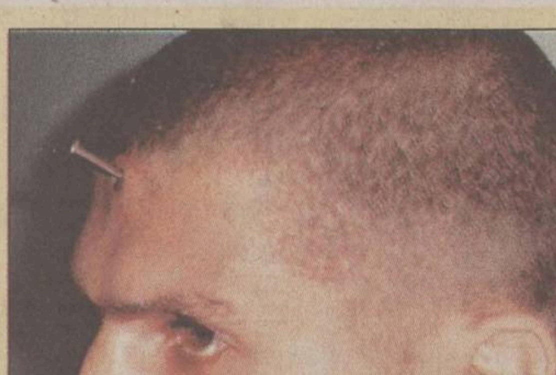

Fanta portocale
Beach Volley
Strandul Municipal Iasi
11-13 Septembrie 1998
ORGANIZAT DE:
Coca - Cola Iaşi
Federaţia Română de Volei
RAJAC
DJTS
ÎNSCRIERILE se fac la DJTS în perioada 3-10 Septembrie orele 8-12 tel 231540

Monitorul Duminică
E timpul să citeşti şi tu Monitorul de Duminică

ORAȘUL PE O COLOANĂ

Festivalul "George Enescu" ajunge și la Iași

În cadrul ediției a XIV-a a Festivalului Internațional "George Enescu" București 1998, Filarmonica de Stat Moldova din Iași va susține, vineri, 11 septembrie, un concert simfonic extraordinar, avîndu-l la pupitru pe dirijorul Serge Baudo (Franța). Prim solistul concertului este Frank Peter Zimmermann, din Germania, care va cînta pe o vioară Stradivarius din 1706. Concertul de la Iași va fi identic cu cel care va avea loc la București pe 13 septembrie, în Sala Mare a Palatului. Vor fi interpretate lucrări de Liviu Glodeanu - Studii pentru Orchestră, Paul Hindemith - Concertul pentru vioară și Modest Musorgski / Maurice Ravel - Tablouri dintr-o expoziție. Prețul unui bilet, la concertul care va avea loc la Iași, va fi în jur de 10.000 de lei. Scena Festivalului "George Enescu" se bucură și în acest an de o bogată participare internațională: Orchestra Simfonică Radio din Frankfurt, Orchestra Simfonică din Barcelona, Orchestra Simfonică BBC și Orchestra Simfonică din Chicago, alături de orchestrele din Cluj, București și Iași. **(Anca PAPAGHIUC)**

Îngropat sub un munte de pepeni

În timp ce ajuta la descărcarea unei mașini plină ochi cu pepeni, un băiat în vîrstă de 14 ani, din localitatea Scînteia, județul Iași, a fost "îngropat" sub ei. Costel Iurașcu a venit, împreună cu tatăl său, în piața din Nicolina să vîndă harbuji. Accidentul s-a petrecut la doar cîteva minute după ce au ajuns în piață. Placa de la remorca mașinii în care se aflau pepenii a cedat sub greutatea lor, iar aceștia s-au rostogolit la pămînt. Copilul a fost pur și simplu acoperit de pepeni, în timp ce tatăl său a asistat neputincios la accident. Abia după ce toți harbujii au căzut din remorcă, bărbatul a putut să intervină pentru a-și salva fiul. După ce a fost "scos la lumină", Costel Iurașcu nu se putea mișca și acuza dureri foarte mari, mai ales în zona abdomenului. Băiatul a fost internat la Secția de Reanimare a spitalului, în prezent medicii făcînd eforturi pentru a-l putea salva. **(Laura H.)**

RATC nu-și strînge încă șantierul din Centru

Șantierul RATC din centrul orașului ar urma să se închidă abia la sfîrșitul săptămînii viitoare. Managerul RATC Iași, Petru Gîrlea, este de părere că acest lucru era ușor de prevăzut încă din momentul în care s-a decis efectuarea lucrărilor noaptea, pentru a nu afecta circulația tramvaielor. Inițial, Gîrlea declarase că schimbarea liniilor de rulare a tramvaielor pe tronsonul din fața Filarmonicii Moldova și pînă în fața sediului PNȚCD va fi finalizată în maximum trei zile. ***"Ne aflăm la jumătatea efectuării lucrărilor. Dacă timpul va fi favorabil și dacă nu vor apărea probleme, în cel mult două săptămîni am putea termina"***, a precizat Gîrlea. El a mai arătat că o parte din valoarea lucrărilor va fi suportată de Primărie. ***"Presiunile foarte mari din partea populației și aspectul deplorabil și total necorespunzător al străzii ne-au determinat să sprijinim financiar RATC-ul"***, a afirmat viceprimarul Vasile Dumitriu. El a adăugat că Primăria va plăti doar asfaltarea șoselei, adică 25% din costul total al lucrărilor. **(Adrian A. GIURGEA)**

Motto din Caragiale pentru Sărbătorile Iașului

Autoritățile locale au ales pentru Sărbătorile Iașului din toamna acestui an un motto semnat de dramaturgul I. L. Caragiale: ***"... și eu, cu sufletul, sunt mai mult ieșean decît bucureștean, deși de fel sunt ploieștean... E ușor de explicat: în Iași mi s-a deșteptat mai întîi dragostea de patrie și de artă și de altele ale lumii"***. Viceprimarul Vasile Dumitriu a explicat că a fost ales acest motto deoarece ***"reflectă cel mai bine starea de spirit care predomină în preajma și în timpul Sărbătorilor Iașului"***. El va figura pe prima pagină a broșurii tipărită special de Sărbători. Pentru a fi siguri că vor sosi la Iași cele mai înalte oficialități din ministere și de la președinție, conducerea Primăriei a întocmit o strategie specială pentru acest moment. Invitațiile vor fi trimise mai tîrziu decît de obicei, pe 1 octombrie 1998, pentru a nu fi rătăcite prin vreun sertar și uitate, iar lista oficialităților va cuprinde numai acele nume care au contribuit la bunăstarea ieșenilor. **(F.DUMITRAȘCU)**

Vor fi dați afară din Hotelul "Orizont" fotbaliștii de la Politehnica?

■ *în momentul de față, ei "consumă" aproape toate beneficiile realizate din activitatea hotelului* ■ *membrii Fundației au decis evacuarea fotbaliștilor* ■ *ei au fost aduși în hotel de avocatul Vlasov, în condiții încă neclare* ■ *ieri, președintele Clubului de Fotbal Politehnica s-a arătat dispus să plătească toate datoriile, precum și serviciile din viitor doar pentru a rămîne în hotel* ■

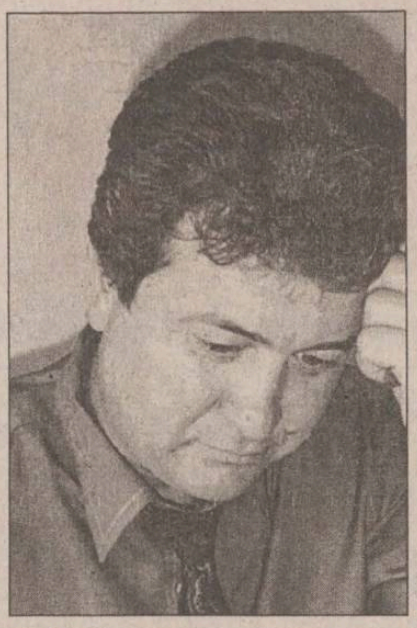

Una din primele decizii adoptate de Fundația pentru Tineret în urma alegerilor prin care Ioan Leonte a fost desemnat președinte a fost ***evacuarea din hotel a fotbaliștilor de la FCM Politehnica Iași.*** Aceștia ocupă cel de-al treilea etaj al Hotelului "Orizont" și sînt, după cum s-a discutat, o adevărată pacoste financiară. Potrivit unor estimări aproximative ale membrilor Fundației, cheltuielile de întreținere și cazare a sportivilor se ridică la o sumă extrem de mare, ce reprezintă aproape tot beneficiul realizat din activitatea hotelului. Astfel, dacă sumele realizate din activitatea hotelieră se apropie, lunar, de ***80 milioane lei,*** pentru întreținerea politehniștilor se cheltuie cam ***72 milioane.*** Este lesne de înțeles că, în aceste condiții, sponsorizarea fotbaliștilor este total nerentabilă, și nu este mirare că președinții celor 26 de organizații din Fundația pentru Tineret au votat aproape în unanimitate evacuarea lor. Ioan Leonte, președintele Fundației pentru Tineret, a explicat că sportivii au fost aduși în hotel de avocatul Mihail Mihailovici Vlasov, pe vremea cînd acesta avea împuternicirea de a reprezenta Fundația.

"La fel ca și în cazul numirii directoarei hotelului, Elena Diaconu, avocatul Vlasov ne-a spus pur și simplu să le oferim spații și masă cu titlul de sponsorizare, fără să ni se dea vreo explicație", a declarat Ioan Leonte. Ieri, președintele Clubului de Fotbal Politehnica, Emil Lupulescu, a discutat cu membrii Biroului Operativ al Fundației posibilitatea ca fotbaliștii să rămînă în hotel. Ei s-au arătat dispuși să plătească suma pe care o datorează încă de la instalare, precum și serviciile de care vor beneficia mai departe. Emil Lupulescu a explicat că a încercat să-i cazeze pe fotbaliști la Hotelul "Sport", însă nu a reușit din cauză că hotelul este ocupat de alți sportivi. Zilele următoare se preconizează o nouă întîlnire a președinților organizațiilor ce compun Fundația, pentru a se lua o decizie în acest sens. În cazul în care aceștia vor accepta propunerea președintelui clubului de fotbal, cele două părți urmează să semneze un protocol, în prezența primarului și a prefectului; însă deocamdată, după cum am mai precizat, tratativele se află abia în faza de discuții. Vom reveni cu amănunte asupra acestei situații, într-un număr viitor al cotidianului "Monitorul". **(Adina SCUTELNICU)**

În imagine, Ioan Leonte, președintele Fundației pentru Tineret

La Bioinginerie se poate intra cu media 5,00

■ *la sfîrșitul perioadei de înscriere optaseră pentru această facultate din cadrul UMF numai 29 de candidați, deși aveau la dispoziție 96 de locuri* ■ *probabil că locurile rămase libere se vor ocupa de către "picații" de la Facultatea de Medicină Generală* ■

Joi după-amiază se afișează rezultatele la UMF

La Universitatea de Medicină și Farmacie "Gr.T. Popa", candidații vor susține astăzi ultima probă a concursului, la Fizică. Ieri, cei aproximativ 1300 de înscriși au avut examenul la Chimie. Subiectele au fost aduse, la ora 10.30, din clădirea Litografiei, unde fuseseră elaborate de comisie. Astfel, candidații au ieșit din săli la ora 13.30. Din nou, clădirea UMF a fost păzită de Poliție și de angajați ai Serviciilor de Pază. Și ieri, zeci de părinți s-au adunat în fața clădirii instituției, încă de la ora 12.00, pentru a-și aștepta copiii să iasă din sală. Testele grilă n-au fost dificile nici ieri, potrivit impresiilor celor care au candidat la UMF. Prof. dr. Eusebie Zbranca, prorector al Universității de Medicină și Farmacie, ne-a declarat că rezultatele finale ale concursului vor fi afișate în cursul după-amiezii de joi, 10 septembrie 1998. ***"La Biologie s-au corectat tezele, dar nu s-au desfăcut. Sînt și teze foarte, foarte bune, sînt și rezultate slabe"***, a precizat prof. dr. Eusebie Zbranca. Surse din cadrul UMF Iași susțin că cea mai mică notă obținută la Biologie, pe listele de la Facultatea de Medicină, în limita locurilor existente, este 8,07.

Bioingineria este o "opțiune de nevoie" pentru candidații la UMF

Facultatea de Bioinginerie medicală din cadrul Universității de Medicină și Farmacie "Gr.T. Popa" înregistrează cel mai mic număr de înscriși dintre toate facultățile acestei instituții. Spre deosebire de anii precedenți, cînd, cu chiu cu vai, se ocupau locurile scoase la concurs - în jur de 80-90 -, anul acesta situația Bioingineriei a fost catastrofală. La sfîrșitul perioadei de înscriere optaseră pentru Bioinginerie medicală ***numai 29 de candidați pe cele 96 de locuri.*** Menționăm că dintre acestea 16 sînt locuri cu taxă. Desigur, situația existentă se explică și prin faptul că ordinea opțiunilor pentru facultățile din cadrul UMF este următoarea: Medicină, Stomatologie, Bioinginerie. În acest an, numai 29 de absolvenți de liceu și-au dorit să devină specialiști în Bioinginerie medicală, nu medici sau stomatologi. Interesante ar fi mediile pe care le vor obține la admitere acești viitori "bioingineri medicali": ei au optat la Facultatea de Bioinginerie medicală pentru că asta și-au dorit dintotdeauna sau pentru că n-ar fi avut nici o șansă să fie admiși pe listele de la Medicină? Chiar dacă locurile de la Bioinginerie se vor ocupa, cu siguranță, de către cei picați la celelalte facultăți care nu vor dori să stea un an acasă, de remarcat este faptul că, la trei ani de la constituire, Facultatea de Bioinginerie nu are un segment propriu de absolvenți de liceu, reprezentînd o opțiune "de nevoie". Reamintim că de la înființarea acestei facultăți, în 1995, la această specialitate au fost "salvați" picații de la Medicină, printre care s-au numărat și copiii unor personalități politice sau oameni cu influență ieșeni. De asemenea, echipa fostului ministru Virgil Petrescu a intenționat desființarea acestei facultăți, însă, în ultimul moment, conducerea UMF a obținut o cifră de școlarizare. De altfel, cotidianul "Monitorul" a avertizat la timpul respectiv, prin articole care conțineau și părerile unor specialiști ieșeni, că această facultate este lipsită de viitor. Se pare că cererea minusculă din acest an pentru Bioinginerie confirmă lipsa de perspectivă a Bioingineriei din cadrul UMF Iași.

S-au tras obloanele la admiterea la Politehnică

Prima etapă a admiterii la facultățile Universității Tehnice "Gh. Asachi" a luat sfîrșit ieri, după susținerea examenelor la Matematică și Chimie. Cei peste 3.700 de candidați care au concurat pe 2.295 de locuri bugetare și 350 cu taxă au început să-și calculeze singuri mediile. La începutul săptămînii viitoare se va derula a doua sesiune de admitere, respectiv la Colegiile Tehnice 1 și 2, unde durata studiilor este de trei ani. Dacă luni doi candidați au încercat să înșele vigilența supraveghetorilor, în cursul zilei de marți nu s-au mai constatat asemenea cazuri. Pe universitate, numărul celor care au renunțat la admitere, prin neprezentarea la concurs, s-a ridicat la 60. Comisiile de corectare și-au început activitatea încă de luni după-amiază. Pînă ieri, tezele la Fizică au trecut printr-un prim baraj de corectare. Reamintim că fiecare teză este corectată de doi profesori. Faptul că anul acesta subiectele au avut un grad de dificultate superior celor din sesiunea anterioară o demonstrează și notele acordate pînă acum. O primă evaluare a pregătirii candidaților s-a făcut prin sondaj, fiind luate cîte 100 de teze, la întîmplare, la două facultăți reprezentative. La proba de Fizică, din 100 de teze alese de la Facultatea de Mecanică, 42 au note sub 5,00, 9 sînt cuprinse între 8,00 și 10,00, celelalte teze fiind notate între 5,00 și 8,00. În schimb, dintre tezele selectate de la Automatică și Calculatoare, unde în general se prezintă candidații cei mai bine pregătiți, proporția notelor bune este mult mai mare. Tot la Fizică, din 100 de teze, aproape jumătate au note cuprinse între 8,00 și 10,00, dintre care 4 au obținut punctajul maxim. Sub 5,00, din cele 100 de teze sînt doar 13. Notele finale de pe teze se vor stabili după ce vor fi corectate și de a doua comisie de cadre didactice. După cum a precizat prorectorul didactic Victor Bulacovschi, ***rezultatele admiterii se vor afișa pînă cel tîrziu vineri seară, 11 septembrie.*** Pentru a da o șansă în plus celor care au ratat admiterea la facultate, conducerea Universității Tehnice din Iași a hotărît prelungirea perioadei de înscriere la colegii cu încă o zi, pînă sîmbătă inclusiv. La Colegiul Tehnic 1 au fost scoase la concurs 290 de locuri, celelalte 320 de locuri fiind la Colegiul Tehnic 2. Taxa de admitere este ***100.000 lei.*** Examenele se vor da pe 14 și 15 septembrie.

S-a deschis cantina din "Tudor"

Pentru admitanții care rămîn în Iași pînă la examenele de la colegii și pentru restanțierii politehniști, în Campusul "Tudor Vladimirescu" s-a dat în funcțiune cantina-restaurant. Cu 25 milioane lei, luați din banii studenților, personalul de la cantină a pregătit un meniu variat, care cuprinde: ciorbe între 1.500 și 3.800 lei, pilaf de orez - 900 lei, piure - 1.200 lei, cartofi prăjiți - 1.400 lei, salată varză - 650 lei, șnițel porc - 2.600 lei, grătar porc - 5.500 lei, cabanos prăjit - 5.200 lei etc. ***"În primele două zile s-a mîncat de aproape două milioane lei. Cea mai solicitată comandă a fost grătarul"***, ne-a declarat administratoarea cantinei, Doina Matei.

Azi se afișează rezultatele la Facultatea de Fizică a Universității "Al.I.Cuza"

Pentru candidații Facultății de Fizică a Universității "Al. I. Cuza", emoțiile vor lua sfîrșit în această dimineață. Decanul facultății, prof.dr. Mihai Toma, consilier al ministrului Andrei Marga, ne-a informat că listele cu rezultate vor fi afișate astăzi. ***"S-au terminat de corectat tezele, dar nu știu cu ce medie se va intra. Oricum, din cei 235 de candidați, 75 au medii peste 8 la Bacalaureat, iar 175 au medii peste 7 la Bacalaureat"***, afirmă prof.dr. Mihai Toma. La celelalte facultăți, rezultatele vor fi afișate abia către sfîrșitul acestei săptămîni sau la începutul celei următoare. Astfel, joi se vor afișa listele cu rezultate la facultățile de Matematică și Educație Fizică și Sport. Vineri sau sîmbătă se vor afișa listele la Litere, Istorie, Biologie, Geografie și Geologie. La facultățile de Psihologie și Filosofie, candidații vor ști rezultatele abia luni. Ieri, comisiile de corectare și-au reluat activitatea. La disciplinele umaniste, profesorii se amuzau cu perlele candidaților. Astfel, la subiectul de la Istoria României, ***"Partidul Național Liberal în perioada interbelică"***, unul dintre candidați a relatat cum boierii români s-au aliat împotriva PNL pentru a-l urca pe tron pe ducele Toscanei, care a devenit rege al României. ***"Sînt și teze bune, și teze slabe. Într-un pachet de 25 de lucrări, au fost 14 note peste cinci, iar în altul au fost doar 4 note peste cinci. Sînt și note peste 9"***, ne-a spus asistent Lucian Leustean, de la Facultatea de Istorie.

Admiterea continuă la "Petre Andrei"

Candidații de la Facultatea de Economie a Universității "Petre Andrei" susțin astăzi concursul de admitere: la ora 9,00, candidații au proba scrisă la Economie Politică, iar la 16,00 își vor testa cunoștințele la Matematică. Ieri, a avut loc concursul la Psihologie și Asistență socială. ***"Nu au fost evenimente deosebite. Un candidat de la Psihologie a fost eliminat din sală pentru că a încercat să copie"***, ne-a declarat conf.dr. Doru Tompea, prorector al universității. Mîine, va avea loc admiterea la Facultatea de Drept. Rezultatele finale vor fi afișate joi la Științe Politice, iar în zilele următoare la celelalte facultăți, în ordinea desfășurării examenelor. **(Emilia CHISCOP, Adriana PLECAN)**

Candidații vor susține astăzi ultima probă a examenului de admitere la UMF

distribuit de
NIVAS HOLDING
☎ 032-250.200
Iași: 092-328.599
Pașcani: 092-210.509

Calul Murache nu poate însoți actorii Naționalului la un festival de la Vaslui

■ *calul face "sarea și piperul" spectacolului "Chirița în Provinție"* ■ *vasluienii s-au gîndit să ofere o "vedetă cabalină" locală* ■

În perioada 21 septembrie - 3 octombrie 1998, va avea loc la Vaslui cea de-a XV-a ediție a Festivalului Internațional al Umorului "Constantin Tănase". Teatrul Național "Vasile Alecsandri" din Iași va fi prezent la Gala comediei românești cu spectacolul "Chirița în Provinție", în regia lui Ion Sapdaru. Trupa ieșeană va fi privată în acest turneu de prezența inedită în distribuție a calului Murache. Una dintre condițiile participării Naționalului ieșean la Festivalul de la Vaslui a fost ca în spectacol să fie "vedetă" un cal vasluian. Fără cal, consideră Teodor Corban, actorul din rolul Chiriței, spectacolul "nu are sare și piper". ***"Murache e artist dependent de zahăr. Deși, pentru spectacol, Murache nu a lucrat decît o săptămînă, la premieră s-a descurcat excelent, mai rău a fost cu aplauzele de care s-a speriat, nefiind obișnuit cu acest gen de recompense"***. Colaborarea cu calul vasluian este considerată de actorii ieșeni periculoasă. Pentru a evita posibilele accidente, aceștia vor face deplasarea dis-de-dimineață, cu scopul de a-l obișnui pe locțiitorul lui Murache cu noul rol. **(Anca PAPAGHIUC)**

Un deținut a evadat după ce a citit în presă că va face 10 ani de pușcărie

■ *el nu primise încă hotărîrea instanței* ■ *Constantin Ilașcu a fost condamnat pentru tîlhărie, suma pe care a furat-o de la victimă fiind de 21.000 lei* ■

Continuare din pagina 1A

A fost văzut imediat, iar gardianul a tras în aer un foc de avertisment, somîndu-l să se predea. Hotărît să scape de pușcărie, infractorul a continuat să alerge. Subofițerul a strigat către colegii săi și le-a cerut ajutorul, pentru că, dacă ar fi fugit după Ilașcu, nu mai putea să-i păzească pe ceilalți. Trei subofițeri i-au adunat pe toți pușcăriașii și le-au ordonat să se culce la pămînt, cu mîinile la ceafă, ca să nu-i scape din ochi. În acest timp, pe urmele evadatului se aflau ceilalți doi gardieni. Deși era încolțit din două direcții, Constantin Ilașcu continua să alerge spre libertate. Unul din subofițeri a mai tras un foc de avertisment în aer, după care, văzînd că deținutul nu se predă, a îndreptat arma înspre el. Glonțul a trecut pe lîngă urechea fugarului, care și-a dat seama că nu mai are scăpare. ***"Cînd am auzit ultimul foc și am văzut că era să mă nimerească glonțul, m-am speriat. Simțeam că mi se taie picioarele, m-am împiedicat și am căzut. Atunci m-au prins. Nu am să mai încerc să evadez, pentru că mi-e frică"***, afirmă Constantin Ilașcu. Acesta se află în Penitenciarul Iași de cîteva săptămîni. Pe data de 7 iulie 1998, el l-a tîlhărit pe consăteanul său, Ilie Enache, luîndu-i 21.000 de lei. În ziua respectivă, cei doi lucraseră la familia Manoliu, din Popricani. La sfîrșitul orelor de lucru, după ce au fost recompensați, ei au plecat spre casă. Pe drum, Ilașcu l-a lovit pe Enache și i-a luat banii, după care a mers într-un bar și a băut niște vodcă. Cîteva minute mai tîrziu, tînărul a intrat într-un magazin din apropiere, i-a tras cîțiva pumni vînzătoarei și a luat din raft un pachet de țigări. Deținutul susține că pedeapsa este exagerată, avînd în vedere că suma pe care și-a însușit-o este de 21.000 lei. Constantin Ilașcu a mai fost condamnat în anul 1995, sub acuzația de vătămare corporală. După ce a făcut trei luni de pușcărie, el a fost liberat pe cauțiune. Pentru evadare, deținutul se va alege cu un raport de pedepsire. Deoarece nu este condamnat definitiv, pușcăriașul nu va primi sporul de 2 ani închisoare. **(Mădălina LUCA)**

Coca-Cola IAȘI

Compania de Îmbuteliat "Coca-Cola" Iași S.A. este producătorul și distribuitorul autorizat numărul 1 în lume în domeniul băuturilor răcoritoare, îmbuteliind în acest moment Coca-Cola, Fanta, Sprite și Kinley, Cappy Nectar, Cappy Tempo și Bonaqua.

În fabrica noastră, care dispune de o tehnologie avansată, îmbuteliem zilnic peste o jumătate de milion de sticle cu produs, respectînd cele mai exigente standarde internaționale de calitate.

Peste 350 de salariați lucrează aici în condiții de muncă excelente.

Datorită succesului operațiunilor noastre căutăm noi colegi pentru a ne întări echipa.

Astfel, avem disponibil un post de:

FINANCIAL ANALYST

Această poziție este în subordinea Directorului Financiar.

Candidatul ales va fi implicat în aspecte legate de bugetarea, raportarea și planificarea activităților financiare.

Candidații ideali vor fi:
- Absolvenți ai Facultății de Științe Economice
- Experimentați în crearea și administrarea bazelor de date (tip EXCEL/ ACCESS)
- Experimentați sau familiari în lucrul cu bugete și diverse analize financiare
- Să fie cunoscători ai limbii engleze
- Creativi și analitici
- Flexibili
- Experiență în domeniul financiar de minimum un an

Compania noastră oferă un mediu excelent, un salariu competitiv și oportunități de dezvoltare a carierei pe termen lung, acestea bazîndu-se pe propriile deprinderi, performanțe și inițiative.

SALARIU COMPETITIV.

Cererile, **însoțite de curriculum vitae în limba engleză**, vor fi depuse la Compartimentul Personal al Companiei de Îmbuteliat Coca-Cola Iași SA, Calea Chișinăului nr. 47, Iași, telefon: **032/231.000**, fax: **032/231.122**, pînă **sîmbătă, 12 septembrie 1998**.

MOLDOMOBILA
Iași, str. Bucium nr. 34

vă anunță că
NUMAI pînă pe data de
18 septembrie
mai beneficiați de

EXCEPȚIONAL!

REDUCERI de PREȚURI
de pînă la 35%

la toate produsele sale de mobilier, **inclusiv la prototipuri și unicate**, precum și la semifabricate din PAL, vîndute prin magazinul propriu situat în incinta firmei din **strada Bucium nr. 34 (între orele 8.00-17.00)**.
Informații la tel. **237246** între 8.00-15.00.

COOPERATIVA DE CREDIT "MINERVA"
mandatara Băncii Populare Române București

acordă împrumuturi pentru persoane fizice în cadrul programului de împrumut pentru populație (P.I.P.) în sistem C.A.R. cu dobînzi de **20-22%**.

Valoarea împrumutului este limitată doar de nivelul veniturilor dumneavoastră.

Informații suplimentare la sediul din strada Costache Negri nr. 10 (în spatele Halei Centrale), tel. 143.000.

sc DANSOR srl Iași
Agfa
- prelucrări foto automate
- execuție și developări AZOMUREȘ
- comenzi la domiciliu
- reproduceri foto alb-negru și color
- copieri diapozitive și negative
- developări diapozitive
- verificări aparate foto

Adresa noastră:
magazin "MOLDOVA" - parter
Program:
Zilnic: 8 - 20
Sîmbăta: 8 - 15
Duminica: 8 - 13

SOCIETATEA ROMANA DE RADIODIFUZIUNE
1053 MHz
RADIO IASI

În miezul evenimentelor prin *Radio Iași,*

Buletine de Știri la

6.00, 8.00, 9.00, 11.00, 12.00, 15.00, 18.00

Sinteza informativă a zilei la ora **21.00.**

1.000 de elevi ieşeni vor rămîne cu 8 clase

■ *40 de clase a IX-a din liceele industriale şi şcolile profesionale au rămas fără elevi* ■ *şefii IŞJ spun că aşa ceva nu s-a mai pomenit pînă acum* ■

Multe clase de la liceele cu profil tehnic şi şcoli profesionale din Iasi vor fi goale la deschiderea anului şcolar. Această situaţie dramatică, nemaiîntîlnită niciodată pînă în acest an, relevă tendinţa absolvenţilor de clasa a VIII-a de a refuza să-şi continue educaţia. Conform statisticilor întocmite de Inspectoratul Şcolar Judeţean (IŞJ), după susţinerea celor două sesiuni de admitere au rămas libere 394 de locuri în învăţămîntul liceal şi 768 de locuri în cel profesional. După redistribuirea celor 174 de candidaţi picaţi la examenul din septembrie - dar care au obţinut cel puţin 5,00 - vor rămîne neocupate, în total, 988 de locuri la liceu şi şcoala profesională. Dacă vom considera că o clasă este formată din 25 de elevi, după un calcul simplu, ajungem la concluzia că 12 clase de liceu şi 28 de şcoală profesională vor rămîne fără elevi. ***"Nu s-a mai întîlnit niciodată această situaţie. Cifra de şcolarizare pentru liceu şi şcoala profesională din acest an a fost aceeaşi cu cea din anii trecuţi. Cred că există o lipsă a motivaţiei pentru învăţătură din partea copiilor. Această situaţie va fi analizată în următoarele zile"***, ne-a declarat ***prof. Nelu Tudorache***, inspector general adjunct al IŞJ.

Din cei 9.460 de absolvenţi ai cursului gimnazial din întreg judeţul Iasi, doar 7.435 şi-au exprimat, în perioada de înscriere pentru admiterea din vară, dorinţa de a continua să meargă la şcoală. Astfel, se prefigura că 2.000 de adolescenţi au renunţat la perspectiva obţinerii unei calificări într-o meserie oarecare. Dintre aceştia, jumătate s-au înscris în toamnă pentru admiterea la liceu sau şcoală profesională. În concluzie, doar 988 de tineri, au rămas în afara sistemului educaţional, preferînd să lucreze pămîntul în mediul rural sau să muncească la negru. Specialiştii în psihopedagogie şi orientare profesională susţin că această atitudine a adolescenţilor faţă de educaţie se datorează, în special, situaţiei economice din ţară, care a adus o parte a populaţiei în pragul subzistenţei. Astfel, sute de familii nu mai reuşesc să susţină material şcolarizarea copiilor, care, de la vîrsta de 14 ani, încep să muncească.

În afară de drama elevilor care au rămas pe stradă, s-a presupus la un moment dat că lipsa elevilor va afecta şi profesorii, care vor rămîne fără norme didactice; însă conducerea IŞJ oferă asigurarea că toate cadrele didactice titulare îşi vor păstra posturile. ***"Au rămas libere clase disparate, de la mai multe licee industriale sau şcoli profesionale. Am prevăzut acest lucru şi am scos mai puţine locuri pentru suplinire. Titularii îşi vor păstra catedrele, dar sînt mai puţine locuri la oraş pentru suplinitori. Există încă ideea că tinerii se pot realiza doar dacă urmează un liceu şi nicidecum dacă învaţă o meserie. Din anul viitor, MEN a decis ca ponderea învăţămîntului liceal tehnic să fie de 70% şi a celui teoretic de 30%"***, ne-a declarat ***prof. Camelia Gavrilă***, inspector general al IŞJ. Concluzia care se desprinde în urma analizării statisticilor care au reliefat concurenţa la liceele cu profil tehnic, foarte puţin solicitate, este că cifra de şcolarizare şi specialităţile propuse de Inspectoratul Şcolar Judeţean nu au fost în concordanţă cu actuala piaţă a muncii, fiind "mulată" după vechea structură industrială a judeţului. Astfel, candidaţii nu mai sînt tentaţi să urmeze specializări care, după absolvire, le taie orice şansă de angajare. ***"Apare demotivarea socială, elevii nu mai simt motivul pentru care să înveţe, societatea nu le mai oferă locuri de muncă în conformitate cu studiile. În general, acestea se ocupă aleatoriu. Astfel, apare dorinţa de a trece cît mai repede la cîştig"***, ne-a declarat psihopedagog ***Maricica Andrei***. **(Alina ŢIŢEI)**

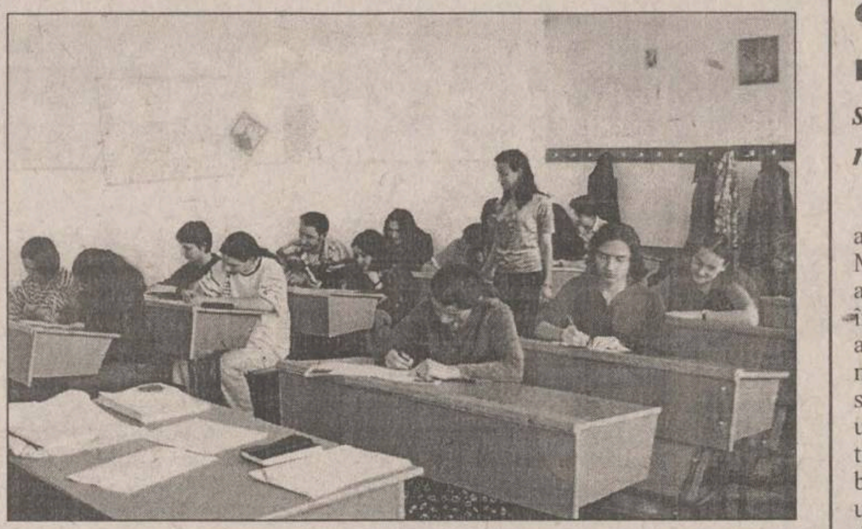

O măicuţă de la Agapia a născut un băieţel

■ *la naştere s-a constatat că tînăra mamă avea sifilis* ■ *pentru că bunicii nu vor să-şi recunoască nepotul, femeia l-a abandonat într-un orfelinat* ■

Scîrbită de nimicnicia vieţii lumeşti, cea plină de păcate, ***Georgeta P.*** a ales, în urmă cu patru ani, puritatea traiului într-o mănăstire. Viaţa în Mănăstirea Agapia nu a ferit-o însă de tentaţiile specifice vîrstei de 21 de ani. Astfel, direct din Casa Domnului, Georgeta a ajuns, acum trei luni, într-o maternitate, unde a dat naştere unui băieţel dolofan. În discuţiile cu asistentul social de la Spitalul de Pediatrie din Hîrlău, tînăra măicuţă şi mamă a relatat că a fost victima unui "accident", care s-a soldat cu o sarcină. Mai mult nu s-a putut scoate de la ea. Cum avortul este considerat un păcat, femeia a păstrat sarcina. Spre stupefacţia medicilor care au tratat-o, Georgeta suferea şi de sifilis. Din fericire, la analize a reieşit că băieţelul nu poartă stigmatul acestei boli venerice. Imediat după naştere, urmărită probabil de umbra păcatului, măicuţa a început să aibă tulburări de comportament. La acestea s-a adăugat şi faptul că părinţii ei, care locuiesc în Hîrlău, nu au acceptat ideea că au un nepot. Femeia nu a fost primită acasă, ci trimisă înapoi la mănăstire, acolo unde a făcut copilul. Foarte labilă psihic, Georgeta a fost internată cîteva luni bune la Spitalul "Socola". În tot acest timp, copilul a rămas abandonat la Spitalul de Pediatrie din Hîrlău. Cum mama nu este capabilă din punct de vedere psihic să crească un copil, asistenţii sociali au încercat o adopţie. O familie a vizitat pruncul de cîteva ori, însă s-a răzgîndit cînd a auzit că mama este sifilitică. Păcatul mamei se răsfrînge astfel şi asupra micuţului care, ieri, a fost internat într-un leagăn de copii din Iasi. **(Dana PAVEL)**

Din nou ameninţaţi că nu vom avea apă caldă

■ *dacă pînă mîine RA "Termoficare" nu plăteşte regiei de electricitate 7,7 miliarde lei, ameninţarea se va transforma în realitate* ■ *Dubeţ nu crede că va putea achita întreaga sumă* ■

La numai două săptămîni de la momentul în care s-a reluat furnizarea agentului termic, Iasul riscă să rămînă din nou fără apă caldă. Condiţiile impuse de CONEL în acordul de reluare a furnizării agentului termic au vizat recuperarea datoriilor de la RA "Termoficare" (RAT). În prim-plan s-au situat însă cele 7,7 miliarde lei pe care RAT ar fi trebuit să le primească de la buget pentru protecţie socială şi subvenţii. În acord se stipula clar că termenul limită de achitare a sumei amintite este 10 septembrie a.c. Dacă această sumă nu va fi plătită, oraşul va rămîne fără apă caldă pentru o perioadă nedeterminată de timp.

Managerul RAT, ***Arcadie Dubeţ***, a precizat ieri că, după informaţiile pe care le deţine, deşi au existat unele promisiuni în privinţa celor 7,7 miliarde lei, banii nu vor sosi la timp. ***"Cele 5 miliarde lei pentru protecţia socială care ar fi trebuit să vină la noi, au fost dirijate, prin intervenţii de natură politică, înspre RATC"***, a declarat Dubeţ. El a adăugat că, din punctul de vedere al regiei pe care o conduce, toate condiţiile impuse de CONEL au fost respectate. ***"Noi ne-am conformat graficului de reeşalonare, dar de banii de la buget nu dispunem noi"***, a mai spus Dubeţ. Viceprimarul ***Vasile Dumitriu*** consideră că Iasul se află din nou într-o situaţie critică. El crede că Ministerul Finanţelor nu ar fi trebuit să dirijeze banii direct pentru RATC, ci ar fi trebuit să dea posibilitatea Primăriei să îi împartă în funcţie de interesele locale. **(Adrian A. GIURGEA)**

Mărturisirile măcelarului

Continuare din pagina 1A

Cei doi se judecau pentru moştenire de mai mulţi ani, dar de fiecare dată procesele au fost cîştigate de victimă, Ionel Albu, care era căsătorit şi avea doi copii, o fată şi un băiat. Din cercetările efectuate de criminalişti, s-au stabilit cu exactitate doar mobilul crimei şi modul în care a fost comisă. După ce l-a lovit cu un ciocan în cap, dementul a luat o secure cu care i-a tăiat capul şi mîinile. Mimînd părerea de rău, ***Neculai Albu*** povesteşte: ***"Ieri mi-am omorît fratele. Nu îmi mai aduc aminte cum l-am omorît pe fratele meu, pentru că eram într-o stare psihică labilă şi precară. Ştiu că atunci cînd el a intrat pe poartă, eu eram cu o secure în mînă şi vroiam să curăţ un vişin. S-a uitat la mine urît şi cu multă ură, şi mi-a spus: «Pînă vineri, cînd este procesul, te demolez». Din momentul ăsta, nu mai realizez ce am făcut. Nu ştiu cum fratele meu a ajuns în starea care era. Îmi aduc aminte că securea şi mîinile mele erau pline de sînge. Nu îmi amintesc deloc cum l-am omorît şi cum i-am tăiat mîinile şi capul. După ce mi-am omorît fratele am intrat în casă, am luat o sacoşă şi am plecat spre poliţie, ca să mă predau. Adevărul e că între noi doi, în decursul acestui an, s-a strîns multă ură. Fratele meu mi-a făcut multe mizerii şi nedreptăţi. Îmi pare rău că mi-am omorît fratele şi probabil că o să regret toată viaţa. Am mai avut şi înainte pierderi de memorie, dar nu am comis nici un act violent. Consider că trebuie să se ia în considerare circumstanţele atenuante foarte importante pe care le am. Instanţele de judecată trebuie să fie imparţiale şi să dea sentinţa pe care o cred ele de cuviinţă. Afişele le-am plănuit să le pun pe gard, în cazul în care aş fi fost condamnat la închisoare degeaba în urma procesului pe care îl am cu fratele meu. Mă judec cu el pentru că fratele meu mă acuză că, în luna noiembrie a anului trecut, am sărit peste gard şi l-am lovit. Eu am fost condamnat la şase luni închisoare, cu suspendare, deoarece l-am ameninţat pe fratele meu. Vineri, 11 septembrie, ar fi existat posibilitatea ca eu să fiu condamnat la doi ani de închisoare. Şi asta degeaba, pentru că aşa vroia cretinul de frate-meu. Probabil c-aş fi făcut puşcărie, dar cînd ieşeam îi luam gîtul"***.

Neculai Albu, fost angajat la SC "Rulmenţi" SA Bîrlad, a fost pensionat în 1993, pe caz de boală. El figurează în evidenţele medicale cu următorul diagnostic: ***"psihopatie polimorfă cu dificultăţi de readaptare socio-familială"***. Medicul psihiatru ***Rodica Dorofte***, şeful Secţiei de Psihiatrie a Spitalului de Adulţi Bîrlad, a declarat: ***"Neculai Albu era luat în evidenţa noastră cu acest diagnostic. A fost internat de mai multe ori aici şi era pacientul meu. Din punct de vedere medical, Neculai Albu era capabil de crimă, dar nu să comită una cu atît sadism"***. Ultima dată, Neculai Albu a fost internat în Spitalul de Psihiatrie Tulgheş, în luna iunie, timp de 18 zile. În afara internărilor din spitalele din Bîrlad şi Vaslui, Neculai Albu a mai fost internat de cinci ori la Spitalul de Psihiatrie "Socola" din Iaşi. Prima internare a avut loc în 1971, cînd a fost diagnosticat cu ***"episod delirant halucinator mixt pe fond de traumatism cranian cerebral"***. Se pare că traumatismul s-a petrecut la serviciu, în acea vreme Neculai Albu fiind încadrat ca instalator de ventilaţie. După accident, bărbatul a început să acuze suferinţe psihice ce au culminat cu stări delirante, halucinatorii. Ultima internare la Socola a avut loc în acest an, din 16 martie pînă pe 16 aprilie, cu acelaşi diagnostic ca prima oară. În schimb, în ianuarie 1998, dignosticul pus de medicii psihiatri ieşeni a fost de "delirium tremens", medicii care l-au tratat afirmînd că acesta era de mult timp alcoolic.

Neculai Mihai, procurorul criminalist vasluian care conduce investigaţiile în acest caz, afirmă că ne aflăm în faţa ***"celei mai odioase crime comise în ultimii 40 de ani în regiunea Moldovei. De cinci ani sînt procuror criminalist, am văzut atîtea cazuri, dar un asasinat de acest gen nu"***. Cercetările continuă cu autorul, Neculai Albu, în stare de arest, pentru abominabila faptă comisă acesta riscînd să primească o pedeapsă privativă de libertate cuprinsă între 20-25 de ani sau detenţiunea pe viaţă, precum şi interzicerea unor drepturi civile. În acelaşi timp, ţinînd cont de numeroasele sale internări în secţiile de psihiatrie este posibil ca, în urma expertizei medico-legale-psihiatrice, Neculai Albu să fie internat în Secţia 114 de la Grajduri.

Ionel Albu, cel care a fost decapitat luni, la Bîrlad

Conectarea e nepreţuită.
De aceea, acum e gratuită!

CONECTARE GRATUITĂ

Până la 17 octombrie,
ai conectare gratuită
pentru orice tip de abonament CONNEX GSM.
Eşti ca şi conectat!
Vino la cel mai apropiat magazin sau dealer CONNEX GSM.

CONECTEAZĂ-TE ACUM

CONNEX GSM
www.connex.ro

Monitorul
Medical

Miercuri, 9 septembrie 1998

Spitalul de Neurochirurgie, locul în care bolnavii își lasă creierul pe mîna doctorilor

Cei care nu își pot imagina o sală de operații neurochirurgicale pot porni de la un reper cunoscut de cei mai mulți oameni: imaginați-vă un atelier de mecanică, în care se găsesc, alături de burghiu și șurubelnițe, aparat de lipit, pense, ciocan și clește. Mecanicii sînt îmbrăcați în halate albe sau verzi, au măști la gură și bonete pe cap; numai că ei nu își pot permite să greșească, pentru că nu repară o mașinărie, un aparat, ci un om. Ei luptă cu viața, împotriva morții și a suferinței. De aceea, în sala de operație încordarea sau tensiunea nervoasă nu își au locul.

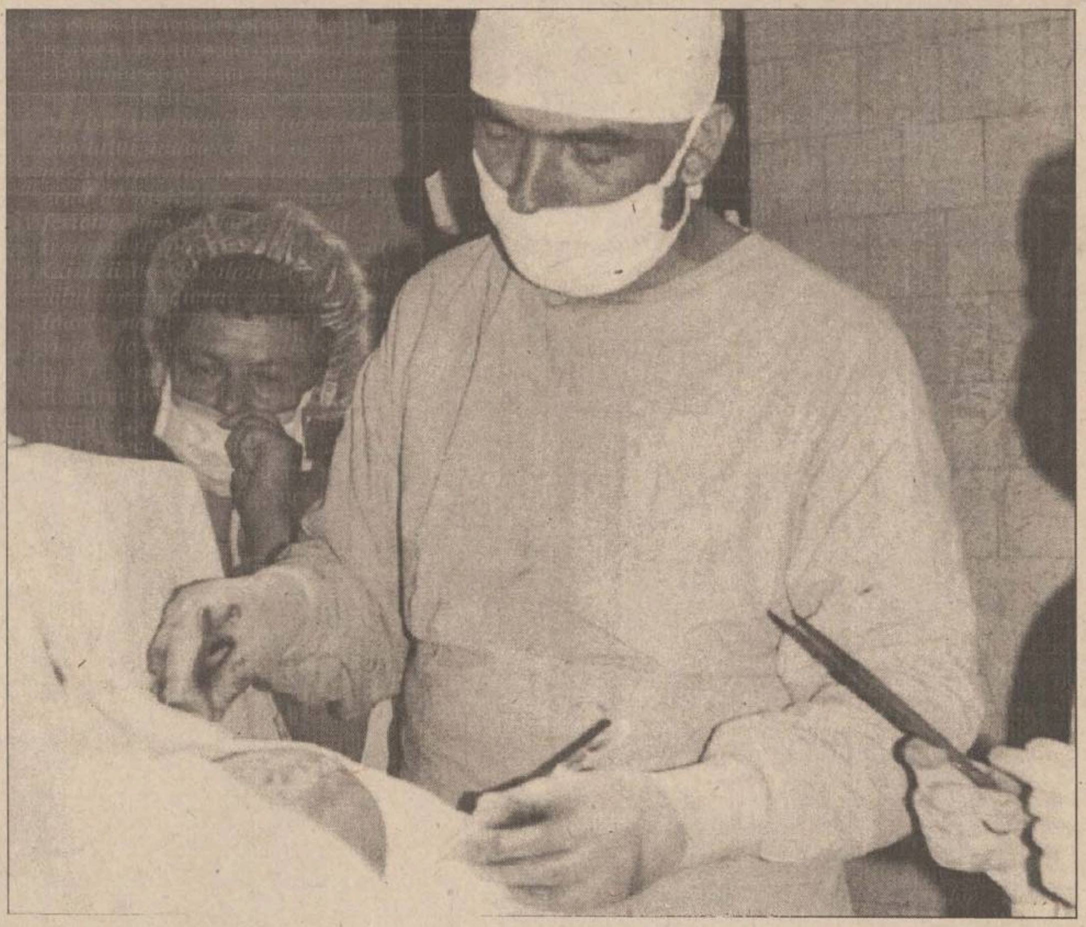

Uneori, intervenția chirurgicală poate dura și 13 ore

Mîna albă, descărnată, a bolnavului a rămas întinsă, pe măsuța asistentei

Ieri, de Sfînta Maria, trei dintre asistentele de la sala de operații nr. 3 a Spitalului de Neurochirurgie își urau "La mulți ani!" în timp ce pregăteau instrumentarul pentru o intervenție chirurgicală pe creier. Palid și extrem de slab, cu niște ochi negri care străluceau intens de concentrare, bolnavul care urma să fie operat a fost adus pe o targă în sala de operații, în vreme ce medicii se îmbrăcau în echipamentul steril. Bolnavul părea pregătit să înfrunte marea încercare. Asistenta de reanimare i-a controlat mîna, să vadă care vene sînt evidente și pot fi întepate, pentru o injecție cu anestezic. Mîna albă, descărnată, a bolnavului a rămas întinsă pe măsuța asistentei încă vreo 15 minute, pînă în momentul în care, crezînd că este singur în sala de operații, bătrînul și-a tras mîna si a băgat-o sub bluza de pijama, pentru că îi era frig.

Cu bolnavul pe masă, intervenția chirurgicală a fost amînată o oră

Așteptarea acestuia s-a prelungit, pentru că interventia chirurgicală a trebuit amînată cu o oră: laboratorul nu adusese toate rezultatele analizelor. Prin urmare, bătrînul a fost mutat din nou pe targă și scos din sala de operație. *Vasile Caia*, bolnavul la care ne referim, în vîrstă de 60 de ani, a fost anuntat alaltăieri că a doua zi, de dimineață, urmează să fie operat. El urma să suporte o interventie pe creier, a doua în numai o lună de zile. Prima intervenție a fost necesară pentru îndepărtarea unei tumori. O lună mai tîrziu, bărbatul a fost reinternat. Tumora, care era malignă, a recidivat. Mai mult, s-a descoperit o altă tumoră pe cerebel. ***"Cu o astfel de tumoră viața omului era în pericol și trebuia operat imediat"***, ne-a explicat ***prof. dr. Nicolai Ianovici***, șeful Clinicii de Neurochirurgie de la Spitalul "Sf. Treime".

Readus în cele din urmă în sala de operație, bătrînul părea a-și fi pierdut mult din curaj. În ochii lui se putea citi frica de moarte și deznădejdea, neputința de a face ceva care să împiedice suferința. O excrescență mare pe cap, ca un cucui urias, nu îi permitea acestuia nici măcar să își așeze capul într-o poziție comodă. În timp ce medicul anestezist și asistenta discutau că vor face o anestezie generală, bătrînul părea să nu audă nimic. Privirea pierdută părea ațintită într-un trecut, sau poate într-un viitor numai de el știut, dar mușchii fetei, care tresăreau ritmic, îi trădau încordarea. Anestezicul și-a făcut efectul imediat și respiratia bolnavului a fost controlată cu ajutorul aparatului respirator pe toată durata operației. Pacientul a fost acoperit cu cîmpuri operatorii, bucăți de pînză sterilizate. Capul bolnavului și în special zona în care urma să se facă incizia a fost sterilizat cu un tampon îmbibat cu iod, și apoi cu spirt.

Medicul a trasat o cruce pe capul bărbatului

Cu un bisturiu, neurochirurgul a trasat o cruce pe scalpul bătrînului, acolo unde era localizată tumora. Apoi, capul bolnavului a fost acoperit în întregime cu cîmpuri operatorii, astfel încît din Vasile Caia nu se mai vedea decît o porțiune de 5/10 centimetri de piele. Cu bisturiul electric, medicul a tăiat pielea capului, groasă cam de 1,5 centimetri, pînă la os, în timp ce un alt medic tampona și absorbea cu aspiratorul electric sîngele din incizie. Mirosea a carne arsă, dar bolnavul era adormit și nu simțea nimic. În sală aparatul de respirat fîsîia ritmic și nu se auzea decît clinchetul instrumentelor medicale puse pe masă. Din cînd în cînd răzbătea țîrîitul îndepărtat al telefonului și replici ale medicilor și asistentelor care discutau despre deciziile lui Ciumara, despre rectificarea bugetului Sănătății și despre salariile mult prea mici.

Bucățile de os sfărîmat erau luate cu pensa și aruncate lîngă masă

Cu un depărtător, medicii au descoperit portiunea de craniu pe care urmau să o perforeze, cu burghiul, pentru a ajunge la cerebel, în locul unde era tumora. Gaura făcută de burghiu a fost lărgită cu ajutorul unui cleste. Bucățile de os erau continuu luate cu penseta și aruncate, iar sîngele absorbit. Scrîșnétul osului sfărîmat ar putea face ca o persoană mai slabă să leșine, de aceea multi dintre studentii medicinisti ocolesc neurochirurgia. La fel, vederea creierului și a tumorii, care este scoasă cu o pensă, în timp ce neurochirurgul privește cu atenție printr-o pereche de ochelari cu lupă, ar putea să pară de-a dreptul înfricoșătoare. Dar gîndul că pe masa de operatie este un om care s-a abandonat în mîinile acestor chirurgi, cu speranța că ei îi vor prelungi viața, este de natură să înlăture orice frică sau spaimă, orice stare neplăcută.

Cînd s-a ajuns la coaserea pielii, bolnavul avea deja o șansă în plus

Singurul care suferă este cel de sub cîmpurile operatorii. În schimb, cînd medicii au spălat cu apă oxigenată porțiunea în care au lucrat și au început să coasă pielea capului acestui pacient, deja exista o speranță în plus. Omul acela are acum mai multe șanse să trăiască decît înainte de operație. Masa de operatie a fost eliberată, pentru a face loc altor bolnavi care își căutau speranța. **(C. PETRACHE)**

Neurochirurgia, regina artelor chirurgicale

În fiecare zi, 30-40 de persoane cu diverse afecțiuni ale sistemului nervos central (creier și măduvă) sau ale sistemului nervos periferic (nervii) se internează la Clinica de Neurochirurgie a Spitalului "Sf. Treime" din Iași. Cu o capacitate de 152 de paturi la care se adaugă cele 30 de paturi din Secția de Anestezie și Terapie Intensivă, clinica se dovedește neîncăpătoare pentru bolnavii ce o asaltează. Supraaglomerarea, de fapt, a devenit o obișnuință, avînd în vedere că această clinică este singura din Moldova, deservind peste 4,5 milioane de locuitori. Faptul este perceptibil și din datele statistice: peste 20.000 de consultații au fost înregistrate în cursul anului trecut (circa 15.000 de adulți și 5000 de copii), 4683 în regim de urgență, numărul de internări depășind 10.000.

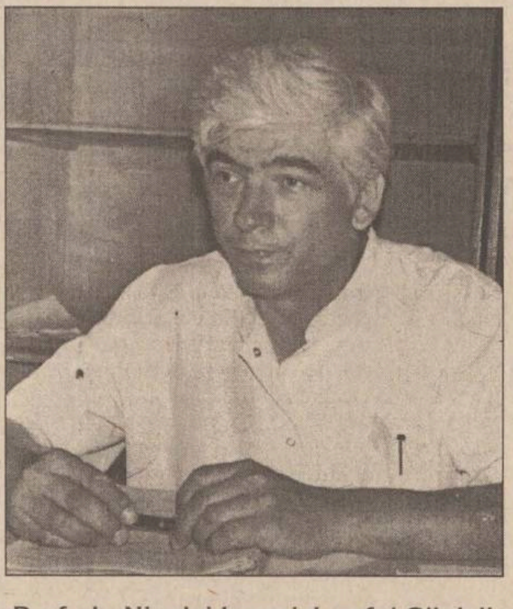

Prof. dr. Nicolai Ianovici, șeful Clinicii de Neurochirurgie

Șapte ani de rezidențiat pentru această specialitate

Datorită dificultăților tehnice întîlnite în epoca ei de început, neurochirurgia a fost numită de un medic englez "regina artelor chirurgicale". În timp, ea a fost egalată și uneori depășită de alte specialități (cum ar fi chirurgia cardio-vasculară), dar continuă să fascineze prin dificultate generatii de absolvenți în medicină. Complexitatea ei a impus cea mai mare durată a specializării, și anume șapte ani. ***"Neurochirurgia se ocupă cu diagnosticarea și tratarea afecțiunilor chirurgicale ale sistemului nervos central și ale celui periferic. Dar ea rezolvă și o parte din patologia de graniță: cu oftalmologia (tumorile orbitale), cu endocrinologia (tumorile hipofizare și epifizare), cu chirurgia buco-maxilo-facială (tumori care invadează și în craniu și fața), cu ORL-ul (complicațiile sinuzitelor și otitelor, abcesele cerebrale sau tumorile dezvoltate pe nervul acustico-vestibular)"***, ne-a spus ***prof. dr. Nicolai Ianovici***, șeful Clinicii de Neurochirurgie. În cadrul patologiilor care necesită internarea, o treime reprezintă traumatologie (consecinte ale accidentelor de circulatie, căderilor, loviturilor etc.), o altă treime este patologia coloanei vertebrale (hernia de disc și alte afectiuni degenerative) și restul sînt tumori, boli vasculare cerebrale etc.

O intervenție chirurgicală pe creier poate dura peste zece ore

Zilnic, în cele șase săli de operatie, 15 persoane (în medie) sînt supuse interventiilor chirurgicale. Prin complexitatea cazurilor, operatiile pot avea uneori durate foarte mari, ajungîndu-se, exceptional, și la 13 ore. Timpul unei interventii este impus, în genere, de chirurg, dar instrumentarul vechi și, în mare măsură, deteriorat, contribuie la prelungirea duratei operației. ***"Nu e același lucru cînd tai o singură dată cu un foarfece nou sau de cinci ori cu unul uzat. Avem truse cu instrumentar care s-au diversificat foarte puțin față de anul 1960. Instrumentele sînt tocite și este absolut necesară înlocuirea lor cu altele noi. Dar, eterna problemă, nu avem bani"***, a mentionat prof. dr. Ivanovici. Medicii neurochirurgi consideră că ar avea absolută nevoie de truse de chirurgie vasculară (cea cu care se lucrează este improvizată), de chirurgia hipofizei, bisturie electrice, aspiratoare electrice, aparat de radiologie mobil (pentru clarificarea, în sala de operatie, a locului exact al interventiei) etc.

În tot spitalul nu există nici măcar un defibrilator

"Nu-i posibil ca la un spital ca al nostru, care rezolvă cazuri de urgență, să nu avem defibrilator electric. La cele șase săli de operație avem trei aparate de anestezie, din care doar unul este performant, restul sînt vechi. Așa că doar în trei săli putem da anestezie generală (în care sînt aparatele) iar în celelalte folosim anestezia intravenoasă pentru intervențiile de scurtă durată sau la copii. Cel mai modest aparat de anestezie costă 70.000 mărci. Nu avem nici un aparat de monitorizare, în timp ce acum cîțiva ani erau șapte. Dar ele s-au deteriorat și nu am avut cu ce le înlocui. Deci bolnavul este, oarecum, mai dificil de supravegheat", a precizat ***dr. Augustin Pop***, medic primar la Secția ATI.

Uneori, viața unui om poate depinde de numai cîteva minute

Totuși, chiar și în aceste condiții de lucru, cu un minim de dotare, medicii încearcă ***"să obțină maximum de eficiență". "Cei care mînuiesc banii pentru Sănătate sau cei care fac sponsorizări ar trebui să realizeze că în unele afecțiuni neurochirurgicale nu mai este timp să te deplasezi de la Iași la un spital din București sau Paris. Dacă nu ai aparatura și instrumentarul minim necesar aici la momentul oportun, cînd uneori minutele sînt importante, degeaba te mai duci apoi la cei mai renumiți specialiști"***, consideră prof. dr. Ianovici. **(Dana FECHET)**

În fiecare zi, cîte un ieșean este operat de tumoră cerebrală

Medicii de neurochirurgie examinează în fiecare an circa 20.000 de pacienți și fac aproximativ 10.000 de internări. Dintre acestea, circa o treime o reprezintă tumorile. Tumorile sistemului nervos sînt benigne - o dată scoase nu recidivează. Așa este meningiomul, care poate crește încet, pînă la dimensiuni importante, chiar de mărimea unei portocale, fără nici un simptom. Lipsa oricărui simptom face ca adresabilitatea să fie foarte scăzută în această regiune a lumii, în cazul tumorilor benigne; ele sînt numite tumori balcanice.

Radiațiile de la Cernobîl au favorizat apariția afecțiunilor creierului

Tumorile maligne sînt cele primitive (care se dezvoltă de la început pe creier) și cele care apar ca expresie a altor procese canceroase din organism. Potrivit celor declarate de ***prof. dr. Nicolai Ianovici***, șeful Clinicii Neurochirurgie de la Spitalul de Neurochirurgie, tumorile cerebrale au constituit un subiect de mare interes pentru clinica pe care o conduce, concretizat într-o teză de cercetare a Academiei de Științe Medicale. Medicii neurochirurgi ieseni au studiat incidenta tumorilor cerebrale înainte și după anul 1986, anul exploziei la Centrala Nucleară de la Cernobîl. ***"Concluziile studiului au fost că a crescut frecvența de apariție a tumorilor, dar și gradul de malignitate al acestora. S-au înmulțit recidivele. S-a scurtat timpul între data cînd s-a scos o tumoră și data la care a apărut recidiva. Se presupune că toate acestea se datorează radiațiilor"***, ne-a declarat dr. Nicolai Ianovici.

La copil, tumora se dezvoltă pe cerebel

Astfel, dacă înainte un pacient care avea o tumoră cerebrală era operat, abia la un interval de doi ani era posibilă formarea unei noi tumori. În prezent, tumorile recidivează chiar și la două luni de la data primei operații. ***"Apoi, microscopic, recidiva este mult mai agresivă acum decît în urmă cu 12 - 13 ani"***, a mai observat prof. dr. Nicolai Ianovici. Aceasta înseamnă că celulele maligne ale tumorii infiltrează substanta cerebrală normală. Frecvența a crescut, făcînd ca, în prezent, să fie operat cel puțin un pacient cu tumoră cerebrală pe zi. Scoaterea tumorii cerebrale reprezintă numai o etapă în tratamentul bolnavilor respectivi și trebuie completată cu chimioterapie sau radioterapie, spun medicii neurochirurgi. ***"Există și o patologie tumorală a copilului, îndeosebi cu dezvoltare pe creierul mic, pe cerebel, cu un grad de malignitate crescut. Din fericire, posibilitățile actuale de tratament post - operator ale Clinicii de Oncologie de la Spitalul de pediatrie au ameliorat foarte mult prognosticurile de viață ale acestor copii"***, este de părere șeful clinicii de Neurochirurgie de la Spitalul "Sf. Treime", care crede că există posibilitatea ca radiațiile să le fi afectat pe femeile însărcinate, în timpul exploziei de la Cernobîl.

Durata de viață a acestor bolnavi este de maximum cinci ani

În sprijinul acestei opinii vine și faptul că numărul de malformații congenitale cranio-cerebrale și vertebro - medulare a crescut la copiii născuți după anul 1986. Din nefericire, speranța de viață a bolnavilor cu tumoră malignă este mică, între șase luni și doi - trei ani, cu unele excepții de pînă la cinci ani. Extrem de rar, acești bolnavi pot trăi chiar și 20 de ani, oferind colegilor de suferință o speranță că vor putea supraviețui acestei maladii cumplite. **(Cristina PETRACHE)**

Au fost descoperite cranii trepanate încă din antichitate

Deși intervențiile chirurgicale s-au practicat pe sistemul nervos încă din antichitate (au fost descoperite în diverse zone din lume cranii trepanate cu urme ale operațiilor), neurochirurgia a fost recunoscută ca disciplină abia la începutul acestui secol, la Boston, întemeietorul ei fiind considerat profesorul american Harvey Cushing. Școala românească a debutat cam în aceeași perioadă, în 1930 fiind înființat primul Serviciu de Neurochirurgie la Iași, apoi, în 1935, la București. Între 1930-1947, prof. dr. Alexandru Moruzzi a condus Serviciul de la Iași, inițial la Spitalul "Socola" și ulterior la Spitalul "Caritatea", actualul Spital de Urgențe. Cel care i-a succedat a fost dr. Vsevolod Urbanovici (la "Caritatea" și apoi la Spitalul "C.I.Parhon"), pînă în 1951, și din acest an pînă în 1976, conducerea Serviciului a aparținut prof. dr. Nicolae Oblu (la Spitalul "Socola" și apoi la noul Spital de Neurochirugie, dat în folosință în 1972). Următorii succesori la șefia Clinicii de Neurochirurgie au fost prof. dr. Mihai Rusu (pînă în 1997) și, actualmente, prof.dr. Nicolai Ianovici. **(D.F.)**

Cuiele din capul deținuților se scot cu cleștele

Obișnuiți să modeleze substanța moale a creierului, neurochirurgii sînt medicii pe ale căror mese de operație ajung unele dintre cele mai spectaculoase cazuri; în orice caz, cele mai impresionante. Copiii care se nasc cu capul de dimensiuni gigantice sau deținuții care își bat cuie în cap ca să mai capete cîteva zile de semi-libertate, în spital, ajung la aceiași specialiști - neurochirurgii.

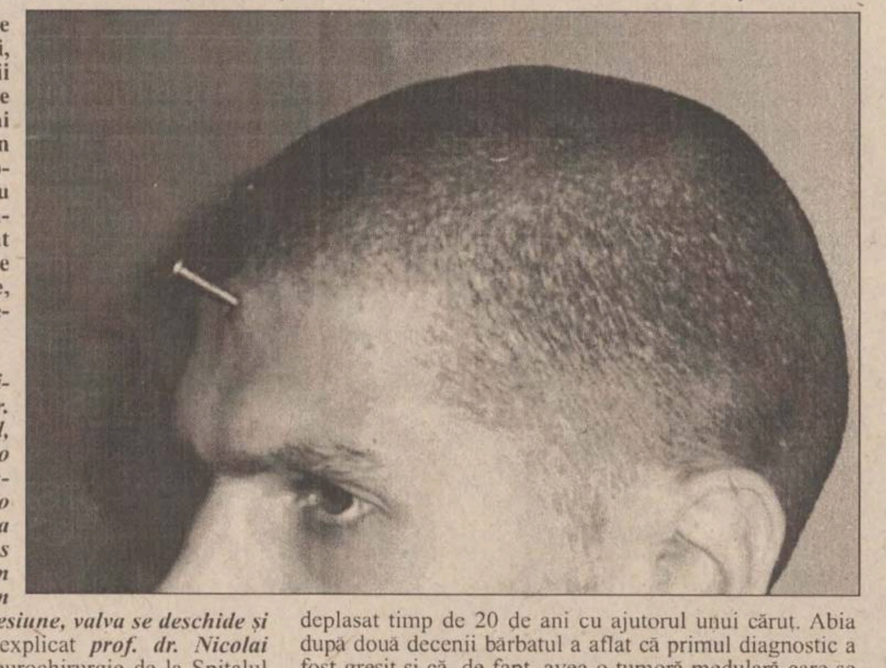

"Marea majoritate a copiilor cu hidrocefalie mor. Capul lor este plin cu lichid, iar creierul nu este decît o fîșie mică. Copilului i se montează un tub de drenaj cu o valvă. Tubul se bagă în cutia craniană și lichidul este dus în cavitatea peritoneală sau în inimă. Lichidul se adună în tub și, cînd are o anumită presiune, valva se deschide și îi permite trecerea", ne-a explicat ***prof. dr. Nicolai Ianovici***, șeful Clinicii de Neurochirurgie de la Spitalul "Sf. Treime" din Iași. În ce îi privește pe deținuții care își bat cuie în cap, medicii de la această clinică ne-au mai precizat că, în cazurile în care cuiul a fost băgat superficial si nu a ajuns la creier, este scos cu un clește din capul omului. În cazul în care a străpuns creierul, situația se complică, pentru că este posibil să fi perforat un vas de sînge, ***"în care cuiul rămîne băgat, ca un dop. În schimb, dacă se scoate cuiul, pur și simplu, este posibil să se producă o hemoragie, care îi poate fi fatală pacientului"***, după cum a precizat conf. dr. Ianovici. În acest caz se decupează o bucată de os, în jurul cuiului, după care urmează interventia propriu - zisă, pe creier.

Între cazurile impresionante prin dramatismul lor se înscriu și cele în care pacientii, dintr-o eroare de diagnostic, au suferit ani de zile pînă să afle că, de fapt, printr-o interventie chirurgicală, puteau să scape foarte ușor de respectiva suferință. Astfel este cazul unui bolnav care s-a deplasat timp de 20 de ani cu ajutorul unui cărut. Abia după două decenii bărbatul a aflat că primul diagnostic a fost greșit și că, de fapt, avea o tumoră medulară care se putea opera. ***"A fost și cazul unei studente căreia, timp de șapte ani, medicii ORL - iști i-au spus că are ceară în urechi, în timp ce fata avea o tumoră mare cît un ou de găină. Ea a fost operată și evoluția este bună"***, ne-a povestit șeful Clinicii de Neurochirurgie.

Conf. dr. Ianovici păstrează într-un borcan cuiele scoase din capetele detinutilor, dar și bucățile de asfalt pe care le-a scos din orbita unui alt bolnav, victimă a unui accident de circulatie. ***"Accidentul s-a petrecut la Tecuci, iar bărbatul a fost adus la noi în spital. Jumătate de față era normală, iar cealaltă jumătate de față fusese rasă complet de carne, arăta ca un zombi. I-am refăcut figura, i-am scos cu degetul vreo șase bucăți de asfalt din orbită, dar pleoapa nu i-am putut-o reface, pentru că îi lipsea complet. A fost îndrumat către Secția de Chirurgie Plastică și Reparatorie, unde i s-a «construit» o pleoapă nouă"***, își amintește prof. dr. Nicolae Ianovici. **(Cristina PETRACHE)**

Computerul tomograf poate depista orice afecțiune a creierului

De un real ajutor în rezolvarea cazuisticii din Spitalul de Neurochirurgie și nu numai sînt explorările făcute cu ajutorul computerului tomograf (CT). Aparatul a fost adus în spital în septembrie 1995, fiind a doua dotare de acest fel, în ordine cronologică, din Moldova, primul computer tomograf aparținînd Clinicii de Radiologie a Spitalului "Sf. Spiridon".

Rezultatul investigației medicale poate fi dat pe loc

În cei trei ani de utilizare, la CT s-au făcut peste 17.000 de examinări, acestea reprezentînd pentru medici un suport esențial în stabilirea diagnosticului. Zilnic, 20-30 de bolnavi trec pe la CT, o examinare durînd în medie 15 minute. Rezultatele sînt date imediat, în situațiile de urgență, și după cîteva ore, în celelalte cazuri. ***"Computer-tomografia este o metodă modernă de investigație neinvazivă prin care leziunile cerebrale, care realizează o densitate diferită, devin vizibile ca urmare a absorbției variate a unui fascicul de raze Roentgen. Datele obținute prin citirea diferențelor de absorbție a razelor pe diverse structuri sînt prelucrate digital, oferind imagini pe computer. Noțiunea de tomografie semnifică posibilitatea de a explora diverse structuri anatomice pe secțiuni, stabilindu-se astfel profunzimea unei leziuni, localizarea în plan antero-posterior și frontal"***, ne-a explicat ***conf. dr. Corneliu Aldescu***, șeful Clinicii de Stomato-Neuro-Radiologie. Metoda a fost descoperită în 1972 de inginerul englez G. Hounsfield și a fost premiată cu premiul Nobel. La Spitalul de Neurochirurgie ea este folosită în cazurile de traumatologie, patologie tumorală, accidente vasculare cerebrale, patologie infecțioasă-inflamatorie (encefalite virale, abcese cerebrale).

Substanța de contrast costă 600.000 lei

Examinarea se poate face folosind substantă de contrast (la traumatisme) sau fără această substanță (patologia tumorală). ***"Un flacon cu substanță costă 300.000 lei și pentru un pacient sînt necesare două flacoane. Spitalul are la dispoziție substanță de contrast pentru cazurile grave, restul pacienților fiind nevoiți să o cumpere (li se eliberează rețete în regim compensat)"***, a precizat dr. Aldescu. Tot pentru clarificarea anumitor diagnostice, dar oarecum mai traumatizantă pentru bolnav este angiografia. Metoda presupune introducerea prin punctie, în artera carotidă de la nivelul gîtului, a unei substante de contrast și urmărirea acesteia în arborele vascular cerebral. Prin radiografii efectuate în momentul de contrast maxim al vaselor cerebrale (fată-profil) se localizează direct eventualele procese expansive, dacă sînt hipervascularizate (de exemplu tumorile cerebrale) sau indirect, prin deplasarea traiectului vascular, dacă e un proces expansiv nevascularizat (chist cerebral, abces cerebral sau tumoră nevascularizată). Dar metoda implică anumite riscuri pentru pacient, cum ar fi spasmele vasculare ce pot da tulburări vizuale sau hemipareze temporare. Acestea însă, spun medicii, sînt trecătoare, cedînd după circa o jumătate de oră. Cărțile de specialitate menționează că în urma efectuării unei angiografii este posibil ca un pacient din 100.000 să moară. Deocamdată, la Spitalul de Neurochirurgie nu a fost vreun caz mortal. Oricum, datorită afluxului mare de pacienți și existenței unui singur computer-tomograf, medicii radiologi afirmă că nu au cum să renunțe la efectuarea angiografiilor. **(Dana FECHET)**

Pagină coordonată de Mihaela CĂNĂNĂU

Monitorul
Financiar

NOUTĂȚI ECONOMICE

Ordonanță pentru modificarea TVA

Cumpărarea prin sistemul de leasing de aparatură tehnică medicală sau de alte bunuri destinate exclusiv utilizării în scopuri medicale va fi impozitată cu o cotă de TVA de 11%, jumătate față de cea curentă, potrivit unui amendament la Ordonanța pentru modificarea TVA, adoptată, marți, de Senat. Amendamentul a fost propus de Comisia pentru buget-finanțe din Senat. Ordonanța privind modificarea TVA, emisă de guvern în ianuarie, a mărit cuantumul TVA de la 18 la sută la 22 la sută și a restrîns numărul produselor care erau scutite sau beneficiau de TVA redus. Prin Ordonanță a fost introdus TVA pentru vînzarea sau cumpărarea de terenuri, la prestarea unor servicii ca deratizarea și dezinsecția, precum și pentru activitățile prestate de liber-profesioniști.

Fortus pe lista de vînzări la FPS

FPS va scoate la vînzare, în acest an, alte 60 de societăți comerciale. Cele 60 de societăți, din toate domeniile de activitate, urmează să parcurgă toate etapele legale: evaluare, întocmirea unui caiet de sarcini, publicitate internă și internațională, depunerea scrisorilor de intenție, depunerea ofertelor și anunțarea cîștigătorului.

Programele de restructurare urmează a fi aplicate la întreprinderi precum Steaua Electrică Fieni, Electroceramica Turda, Gumoflex Bucuresti. Fortus Iasi. Feleaçu Cluj, în timp ce vînzările de active vor avea loc la societăți cu precădere din industria alimentară, precum și la Faur București, Crișana Oradea, etc. În ședința Consiliului de Administrație al FPS, din 7 septembrie a.c., s-au aprobat 927 de documentații, reprezentînd, în principal, note de privatizare, vînzări de active, contracte de leasing, înființări de societăți mixte și programe de restructurare.

Un număr de 707 documentații reprezintă note de priatizare pentru tot atîtea societăți, însumînd o valoare, în prețul de ofertă, de peste 8.000 miliarde lei. FPS a finalizat ultimele documentații privind societățile mici care se aflaseră, inițial, în portofoliul său și le-a trimis spre urmărire și soluționare filialelor și sucursalelor sale teritoriale.

Privatizarea RomTelecom mai întîrzie o lună

Membrii Comitetului de coordonare a privatizării RomTelecom au acceptat, în principiu, solicitarea firmelor STET din Italia și OTE din Grecia - rămase în competiția pentru privatizarea RomTelecom - privind prelungirea termenului de depunere a ofertelor finale, de la 30 septembrie pînă la 31 octombrie 1998.

O decizie oficială în acest sens urmează a fi adoptată pe baza proiectului întocmit de Ministerul Privatizării și avizat de celelalte ministere, care a fost depus la Secretariatul General al Guvernului în prima săptămînă a lunii septembrie, precizează comunicatul.

Oferta financiară a fiecăreia dintre cele două firme aflate în competiția pentru RomTelecom va fi prezentată în plic sigilat, împreună cu oferta finală.

Reprezentanți ai celor două companii de telecomunicații sînt prezenți în acest zile la București pentru a discuta termenii proiectului-cadru contractual privind privatizarea RomTelecom.

Taximetrele aliniază tarifele aproape de 2000 lei/km

După ce, în urmă cu aproape două săptămîni, firma de taximetrie "Parma" din Iași a mărit tariful pe kilometru la1.990 lei, în ultimele zile, toate celelalte firme par să-i fi urmat exemplul. 1.950 lei, 1.990 lei, sau chiar 2.000 lei pentru o călătorie de un kilometru vor fi noile prețuri care vor întîmpina călătorii.

TAXI
2000 LEI/KM

Motivațiile acestei scumpiri nu sînt, ca altădată, legate de creșterea prețului la carburanți, ci, mărirea treptată pe parcursul anului, a tot felul de taxe și impozite pe care le plătesc taximetriștii, precum și creșterea prețurilor la piesele de schimb. Pe de altă parte, și începutul școlii, al examenelor, deci creșterea numărului de călători pòtențiali determină această mărire. *"În primul rînd, este vorba de scumpirea pieselor de schimb pentru mașini, prețuri care s-au mărit cu circa 30%. Apoi, tot felul de taxe pe care trebuie să le plătească cel care face taximetrie ne-au determinat să creștem cu puțin costul tarifului pe kilometru. În plus, mașinile sînt destul de vechi, și fiecare dintre noi încearcă să-și înnoiască parcul auto. Dacă achiziționăm mașini noi, de tipul Daewoo, problema pieselor de schimb aproape dispare, dar intervine problema ratelor pe care trebuie să le plătim pentru ele. Și, dacă dolarul crește, și ratele, calculate în funcție de moneda americană, cresc"*, a declarat *Adrian Zaharia*, de la firma "Transgyw". *"Am început să modificăm tarifele pe mașini de ieri. Majorarea aceasta este în fapt o urmare a creșterii prețurilor în timp, de la începutul anului. Astfel, pe lîngă scumpirea destul de bruscă a prețului benzinei în martie, au urmat tot felul de alte taxe care trebuiesc achitate. La Primărie, "bulina" și parasolarul, deci circa 30.000 lei pe lună, apoi taxele pentru verificarea tehnică, care s-au mărit. În plus, ca taxiul să poată să se deplaseze în afara orașului, este nevoie de o licență de transport și de licența de execuție transport, care ajung la circa 500.000 lei pe an pentru o mașină"*, a explicat *Alin Tocan*, manager al firmei "Taxicom". Taximetriștii și-au făcut astfel și calculele: *"1.500 lei/km era sub valoarea reală a costului unei călătorii. Toate prețurile au crescut, inclusiv cele ale pieselor de schimb"*, a declarat *Valeriu Nechita*, de la firma "Go-Taxi". Chiar dacă pînă acum "Romaris" nu și-a schimbat încă tariful, dispecerul de serviciu de ieri ne-a informat că, în cel mult o săptămînă, tariful va crește cu siguranță. **(Alina CORDUNEANU)**

Cei mai bogați șomeri din România

■ *restructurarea SNCFR va aduce lucrătorilor concediați venituri între 15 și 25 milioane de lei* ■ *lunar, un ceferist disponibilizat ar putea primi 1,8 milioane lei* ■

Ceferiștii care vor fi dați afară în urma concedierilor colective legate de restructurarea SNCFR vor fi cei mai bogați șomeri din România. Spre deosebire de șomerii de rînd, pentru aceștia, Guvernul a elaborat o ordonanță specială, care le dă mai multe drepturi și mai mulți bani.

Potrivit OG 69/25 august 1998, ceferiștii vor primi 12,15 și 20 de salarii compensatorii, calculate la nivelul salariului mediu net pe ramură în momentul desfacerii contractului de muncă. Amintim că pe OG 9/1997 se pot lua 6,9 sau 12 salarii compensatorii. Plata banilor în plus se va face pentru ceferiști din fondurile Ministerului Transporturilor (MT). Practic, salariații care au o vechime în muncă mai mică de cinci ani, vor primi la concediere 12 salarii medii (6 din bugetul Fondului de șomaj și 6 de la MT). Cei cu vechime în muncă între 5 și 15 ani vor beneficia de 15 salarii compensatorii (9 de la Fondul de șomaj și 6 de la MT) iar salariații cu peste 15 ani vechime vor primi un maxim de 20 de salarii (12 de la Fondul de șomaj și 8 de la MT). Un calcul sumar arată că ceferiștii vor fi cei mai bogați șomeri din țară. Pe lîngă ajutoarele de șomaj, care în cazul lor sînt substanțiale întrucît și salariile sînt mari, foștii lucrători ai SNCFR vor mai avea în fiecare lună cel puțin 1,2 milioane de lei ca plată compensatorie. Menționăm că salariul mediu net pe ramura transporturi terestre a fost în luna iulie de aproximativ 1,15 milioane lei. Așadar, ceferiștii concediați care vor dori să stea un timp acasă vor primi lunar în jur de 1,8 milioane lei, deci echivalentului unui salariu foarte bun. Cei care vor opta pentru deschiderea unei afaceri mici și vor dori toți bani odată, vor primi în conturi între 15 și 25 milioane de lei, în funcție de vechime. Amintim că, pînă acum suma maximă care s-a dat în cazul concedierilor colective a fost 16 milioane lei, în cazul minerilor. Ceferiștii vor bate, deci, toate recordurile în materie de venituri cuvenite unui șomer. **(Dana PAVEL)**

Belgienii de la "Agmus" nu se retrag

■ *FPS este dispus să accepte un preț mai mic, dacă grupul belgian oferă garanții pentru investițiile pe care promite să le facă la firma ieșeană*

Știrea potrivit căreia grupul belgian BMT s-ar retrage din cursa pentru privatizarea socitătii comerciale "Agmus" SA Iași nu se confirmă. După cum ne-a declarat *Tudorel Dumitrașcu*, șeful comisiei de privatizare la "Agmus" din cadrul Fondului Proprietății de Stat (FPS) Bucuresti, ***"nu știu de unde a obținut subprefectul Spiridon Crețu informațiile, dar acestea nu sînt adevărate. Grupul belgian a solicitat efectuarea unui audit financiar final al societății ieșene care se va desfășura în perioada 15 - 24 septembrie. După această dată, grupul BMT va depune la FPS o ultimă ofertă de cumpărare a SC "Agmus" SA Iași"***.

De fapt, ***Doru Însurățelu*** **(foto)**, directorul general al SC "Agmus" SA ne-a confirmat că a primit deja o adresă de la FPS București prin care i se aduce la cunoștință că săptămîna viitoare, la societatea ieșeană va veni o echipă de specialiști care vor efectua auditul financiar.

După finalizarea auditului, grupul belgian își va face o ultimă imagine asupra societății pe care intenționează să o cumpere și se va așeza la o nouă rundă de negocieri cu FPS. ***"Datele pe care le deținea grupul BMT făceau referire la anul financiar trecut și din acest motiv a fost solicitat un alt audit. Dar, eu cred că la «Agmus» se va face privatizarea cu BMT. Procesul de negociere este continuu, rămîne ca cele două părți, grupul belgian și FPS București, să convină asupra prețului"***, ne-a spus Tudorel Dumitrașcu. De fapt, aceasta a fost și marea problemă a negocierilor privind vînzarea pachetului de 70% din acțiunile societății comerciale "Agmus" Iași, deținut de FPS, către BMT. Belgienii au oferit pe acest pachet un preț mult mai mic decît cel cerut de FPS. Dar după cum susține Tudorel Dumitrșcu, ***"FPS este dispus să accepte un preț mai mic cu condiția ca grupul belgian să ofere garanții pentru investițiile pe care promite să le facă la «Agmus» Iași. Noi avem tot interesul să privatizăm această societate pentru că altfel nu are nici o șansă de supraviețuire. «Agmus» SA Iași este o hală imensă cu o concentrare foarte mare de utilaje construită pentru a sluji o ramură indutrială care, la ora actuală în România, este aproape ca și inexistentă. Dar dacă o vindem ieftin trebuie să ținem cont de programul de investiții, care contează cel mai mult și pentru care investitorul trebuie să garanteze"***.

Deci, nici pe departe nu este vorba despre o retragere a grupului belgian BMT, de altfel, singurul investitor aflat în cursa pentru privatizarea producătorului ieșean de utilaje și mașini unelte. Ba mai mult, în așteptarea cumpărării a 70% din SC "Agmus" Iași, grupul belgian BMT a închiriat de la SC "Suprem" SA Iași, societate care se află poartă în poartă cu "Agmus", 1.080 de metri pătrați pentru a-și aduce aici o parte din utilaje. Și agitația este destul de mare la "Suprem" pentru că, în curînd, grupul belgian intenționează să deschidă la Iași reprezentanța BMT România. **(Carmen APETREI)**

Scumpirile plutesc în aer

În urmă cu patru zile, Guvernul a decis mărirea accizelor pentru băuturi spirtoase și țigări. Pînă acum, producătorii care au făcut ceva calcule, nu au anunțat nimic concret în privința creșterilor de preț, datorită faptului că nu s-a publicat Ordonanța în Monitorul Oficial. Astfel, atît consumatorii cît și comercianții sînt nedumeriți, neștiind cu cît anume vor crește prețurile, deci cît va trebui să scoatem în plus din buzunar.

Băuturile spirtoase vor fi mai scumpe cu cîteva mii de lei

"Cu accizele astea noi, vom ajunge și la băuturi la fel ca în întreaga economie: fără clasă de mijloc. Cei care au bani, vor putea bea orice fel de băutură, chiar una fină, iar cei fără bani nu vor mai putea bea nimic", ne-a declarat patronul unui stand din complexul "Siraj"

"Din experiența anului trecut, cînd au fost mărite accizele, vînzările au suferit în primele zile după scumpire, apoi totul a revenit la normal, oamenii obișnuindu-se cu noile prețuri", este de părere o vînzătoare dintr-un stand en-gros. Făcînd un calcul concret, în cazul unei sticle de vodcă "Perfect" de 750 ml, cu 32 de grade alcool, dacă la prețul din magazin de 28.000 lei se scade adaosul comercial de 30%, avînd în vedere faptul că acciza crește cu 20%, ajungînd la 220 ECU, echivalentul unui ECU fiind de 10.000 lei, creșterea de preț este de 117%. Concret, o sticlă de vodcă de 28.000 lei, în urma creșterii accizei, va costa circa 32.757 lei. ***"Oricum unele firme au făcut scumpiri în această vară. Dacă înainte vindeam vodcă în valoare de zece milioane lei pe săptămînă, acum vînd de cel mult un milion"***, ne-a declarat patronul unui stand en-gros.

La țigări, prețurile pe pachet vor crește cu cîteva sute de lei. Concret, în urma calculelor, un pachet de Rothmans va costa în loc de zece mii lei, 10.547 lei.

Cu toate acestea, în "Siraj" vîntul scumpirii a început deja să adie, dar acest lucru poate fi pus pe seama creșterii cursului de schimb leu/dolar. La "Rostom Company", vînzătoarea afirma ieri că ***"la ultimul lot de țigări pe care l-am luat de la București prețurile au crescut deja la cîteva sortimente. Astfel, în prezent la noi cartușul de țigări «Rothmans» costă 93.000 lei, cel de «Kent» 115.000 lei, iar cel de «Viceroy» 48.000 lei"***. Astfel, deja ieșenii care iau țigările din Siraj ajung să dea 9.300 lei pe un pachet de țigări "Rothmans", 11.500 lei pe un pachet de "Kent" și cel de "Viceroy" 4.800 lei.

Și la băuturi alcoolice spirtoase prețurile au sărit la cîteva standuri numai la auzul cuvîntului acciză. ***"La votcă, de exemplu, prețul a crescut de la furnizorul nostru cu 30%, de vineri"***, a declarat ***Luca Mariana***, gestionar la "Epsilon" SRL. **(L. P., C. S.)**

Oamenii de afaceri în conflict cu guvernul

■ *AOAR solicită retragerea hotărîrii privind vînzarea spațiilor comerciale pentru a fi revizuită și completată*

Asociația Oamenilor de Afaceri din România (AOAR) contestă Hotărîrea de Guvern 505/98 privind vînzarea spațiilor comerciale pe motivul că permite interferarea politicului în relațiile economice, încurajîndu-se astfel abuzurile și corupția. ***"Apariția acestei hotărîri deschide cale liberă bunului plac, promovînd astfel aranjamentele obscure"***, a declarat ***Dan Voiculescu***, președintele AOAR.

Guvernul a adoptat acum două săptămîni hotărîrea menționată prin care se stabilește că spațiile comerciale aflate în patrimoniul primăriilor sau ale regiilor locale vor fi vîndute către chiriași. Reprezentanții Oamenilor de Afaceri din România apreciază că în hotărîre s-au strecurat o serie de lacune. Una dintre nemulțumirile conducerii AOAR este aceea că pentru cumpărarea unui spațiu comercial aflat în proprietatea primăriei trebuie primit avizul unei comisii formate din 3 delegați ai consiliului local, ceea ce poate determina apariția unor influențe politice în acest proces. Ei își justifică poziția prin semnalarea unor cazuri concrete de abuzuri ale administrației locale asupra unor membri ai asociației. Pe de altă parte, Dan Voiculescu contestă prevederea potrivit căreia spațiile din clădirile monument istoric sau cele aflate în zona de protecție a unui monument istoric nu pot fi vîndute. Exemplul dat de AOAR este cel al centrului istoric al municipiului Brașov, unde funcționează în prezent o serie de magazine, baruri și restaurante aflate într-o stare avansată de degradare datorită lipsei investițiilor. Dan Voiculescu consideră că nu există nici o șansă ca posesorii contractelor de închiriere să facă aceste investiții, iar primăria nu are suficientI bani pentru așa ceva. În plus, potențialii chiriași nu sînt interesatI să investească în această categorie de spații comerciale deoarece nu știu pe ce perioadă de timp le vor fi reînnoite contractele.

AOAR solicită guvernului să retragă hotărîrea privind vînzarea spațiilor amintite pentru a o revizui și completa. **(Mihaela VASILESCU)**

Curs calculat de BNR, 8.09.1998

9.028 lei/dolar
5.217 lei/marcă

BANCA AGRICOLĂ
IAȘI
vinde la licitație
bunurile mobile aparținînd
SC FRIULDENT SRL Iași după cum urmează

- Tractor URSUS 115 C.P. cu plug reversibil
- Tractor U650 defect
- Dacia 1300 defectă
- Autoturism FIAT UNO defect
- Semănătoare păioase GASPARDO
- Vitrine frigorifice
- Strung ZANOROSO
- Mașină de găurit, polizor, mașină debitat metale
- Combină recoltat cereale și prășitoare CASE INTERNATIONAL SUA 1994

Lista cu bunurile mobiliare scoase la licitație, poate fi consultată la sediul BĂNCII AGRICOLE SA IAȘI și la sediul AGENȚIEI TG. FRUMOS,

Licitația va avea loc pe data de 15.09.1998, ora 10⁰⁰, la sediul societățiii din orașul Tg. Frumos.
Relații suplimentare la sediul societății sau la BANCA AGRICOLĂ SA, telefon 215964, interior 315.

BAROMETRU FINANCIAR ■ BAROMETRU FINANCIAR ■ BAROMETRU FINANCIAR

RASDAQ

Piața extrabursieră a pierdut iar mai mult de jumătate din valoarea tranzacțiilor, pe fondul creșterii prețurilor, reflectate de indicele RASDAQ.

■ Indice RASDAQ: 759,27 puncte (+0,69%);

■ Valoarea tranzacțiilor: 5,374 miliarde lei (-61,42%);

■ Volumul tranzacțiilor: 3,523 milioane acțiuni (-29,03%);

■ Creșteri spectaculoase: Iapit Divertis, care a ajuns la 2694,44 lei/acțiune, pe un volum de 162.582 acțiuni, realizînd o creștere de 169,4%.

BURSA

Ringul Bursei a înregistrat ieri o creștere atît a valorii tranazcțiilor, cît și a indicilor pieței.

■ Indicele BET: 369,45 puncte (+0,68%);

■ Indicele BET C: 520,26 puncte (+0,69%);

■ Valoarea tranzacțiilor: 5,61 miliarde lei, cu 107% mai mult decît luni, cînd valoarea tranzacțiilor a fost de 2,71 miliarde lei;

■ Volumul tranzacțiilor: 3,86 milioane acțiuni, cu 87,37% mai mult decît în precedenta zi de tranzacționare;

■ Noi intrări în ring: - Excelent, care a evolutat ieri, în prima zi de tranzacționare la prima categorie a Bursei cu prețuri între 820 și 2650 lei/acțiune, ajungînd pe locul cinci în topul celor mai tranzacționate acțiuni;

- Rafinăria Astra Română, care a ajuns ieri la prețul mediu de 788,31 lei/acțiune;

■ Cea mai tranzacționată acțiune: Mopan, care a adunat 47,2% din valoarea tranzacțiilor; adunînd în total ieri în piață 2,65 miliarde lei, pe fondul creșterii prețului mediu cu 9%;

■ Cele mai mare creșteri: Tomiris Iași (+20%), pe 35 de acțiuni;

- Siretul Pașcani, care după ce a fost oprită de la tranzacționare o săptămînă pentru splitarea unității a intrat ieri tot cu acțiunea de 29.134 lei valoare nominală, realizînd o creștere de 17,4%;

■ Cea mai mare scădere: Sofert (-12,6%)

BANCA ROMÂNĂ PENTRU DEZVOLTARE
BRD
Noile dobînzi care se plătesc pentru disponibilități la vedere și pe termen începînd cu 1.07.1998 procente pe an

NR. CRT.	Disponibilități în:	CATEGORII DE CLIENȚI	PLATA DOBÎNZII SE EFECTUEAZĂ	DISPONIBILITĂȚI ȘI DEPOZITE LA VEDERE	30 ZILE	60 ZILE	90 ZILE	180 ZILE	270 ZILE	365 ZILE
1.	Lei	Persoane juridice	la expirarea termenului	11	37	38	39	40	41	42
2.		Persoane fizice	lunar	11	37	38	39	40	41	42
3.		Persoane fizice	la expirarea termenului	11	-	-	40	41	42	43
4.	USD	Persoane fizice și juridice	lunar	4	5	-	5.2	5.4	5.7	6
5.	DEM			3	3.3	-	3.35	3.5	3.55	3.75

Pentru toate operațiunile efectuate în contul dvs. de depozit, BRD nu percepe comisioane. Depozitele constituite de persoane fizice beneficiază de garanția Fondului de garantare a depozitelor în sistemul financiar.

BURSA DE ȘTIRI ■ BURSA DE ȘTIRI

Creanțe: Ministerul Finanțelor dorește ca ordonanța privind vînzarea creanțelor bugetare să devină aplicabilă în termen de o lună de zile. ***"Vrem ca ordonanța să fie o poveste de succes"***, a declarat ***Iosefina Moroșanu***, secretar de stat la Ministerul Finanțelor. Moroșanu spune că Ministerul lucrează la normele metodologice privind aplicarea ordonanței, unul din criteriile de selecție a societăților la care se vor aplica prevederile acestei reglementări urmînd să fie viabilitatea lor. ***"Vînzarea creanțelor nu este o idee valabilă pentru toate societățile comerciale. Societățile vor fi alese cu grijă pentru ca acțiunea de vînzare a creanțelor să fie reușită"***, a adăugat Moroșanu.

SIF-urile și Bursa: Cotarea la Bursă a acțiunilor Societăților de Investiții Financiare, fostele FPP, este blocată de către Ministerul Privatizării, consideră senatorul ***Viorel Pană***, președintele Comitetului Bursei de Valori. "Blocarea bazei de date (cu acționarii SIF-urilor) de către Ministerul Privatizării la nivelul Institutului de Management și Informatică, precum și Ordonanța Guvernamentală nr. 130/20 august 1998, promovată de Ministerul Privatizării și care nu rezolvă în nici un fel regularizarea cotei deținute de SIF-uri la băncile comerciale de stat, dovedesc, încă o dată, că Ministerul Privatizării duce o politică cel puțin ciudată în relația cu instituțiile financiare ale pieței (așa cum se întîmplă cu Societățile de Investiții Financiare) - în fapt, o continuare a politicilor de dezavuare a pieței de capital românești". În acest moment, SIF-urile doresc ca acțiunile lor să fie cotate la Bursa de Valori, ceea ce este deocamdată imposibil, întrucît nu dețin lista integrală a acționarilor și nu au terminat regularizarea cotelor de acțiuni deținute la societăți, care trebuie să stabilească activul societăților.

Sprijin guvernamental pentru campania de toamnă: Ministrul Agriculturii, Dinu Gavrilescu, a anunțat, ieri, în plenul Senatului, că Guvernul va adopta, în ședința de mîine, o serie de măsuri pentru susținerea campaniei de toamnă. ***Dinu Gavrilescu*** a afirmat că vor fi susținute prețurile semințelor, cu o sumă fixă de 800 lei/kg și că se va extinde aplicarea primei de 200 lei pe kilogram pentru producătorii de cereale. De asemenea, ministrul a evocat posibilitatea intervenției statului pe piața cerealelor, prin achiziționarea unei cantități de un milion de tone. Dinu Gavrilescu a spus că intervenția pe piața grîului este condiționată de resursele bugetare care vor putea fi eliberate.

Monitorul

Editoriale

POLITICĂ INTERNĂ

Bugetul țapilor ispășitori

Dăianu și criza din Rusia. Am găsit în sfîrșit vinovații. Exact asta ne lipsea. O explicatie sumară, percutantă și la îndemînă pentru mintea noastră de copii debili, cum ne consideră de ani de zile politicienii noștri. Spectacolul rectificării bugetului, la care asistăm de cîteva zile, ne-a dezvăluit ceea ce doar intuiam cu putin timp înainte. Faptul că, de cîteva luni de zile, toate energiile politicienilor sînt concentrate pe un singur obiectiv: găsirea unui vinovat pentru situatia mizerabilă în care ne aflăm. Un vinovat care să fie aruncat în fată și asupra căruia populatia să-și verse năduful. Cum Dăianu tot e ministru de Finanțe, deci cel pus să conceapă, dar nu să decidă, aritmetica bugetară și, pe deasupra, nici nu e politician, adică nu face parte din "gașcă", de ce n-ar fi el cel împins în fată.

Să ne amintim doar de gestul de acum cîteva zile al premierului Radu Vasile, care afirma pe posturile de televiziune că el nu e de acord cu mărirea taxelor. A doua sau a treia zi, guvernul condus de el vota noua formulă bugetară, din care nu lipsesc, evident, majorări de taxe și impozite. Vinovat nu putea fi decît Dăianu, cel care le anuntase cu ceva timp înainte, ca și cum, dacă ar fi vrut, premierul și politicienii coalitiei nu s-ar fi putut opune. Dar tactica perversă a premierului a dat roade. Și uite-așa, de cîteva zile, o bună parte a massmedici, abil ațîțată de politicieni, urlă împotriva bietului finanțist.

Alături de Dăianu, țap ispășitor, merge și Rusia, dacă tot se spune că are mari probleme. Mai ales că, la români, dacă dai vina pe ruși, succesul e asigurat.

De fapt, lucrurile stau cu totul altfel. Un ministru de Finante, mai ales dacă nici nu e politician, are o influentă extrem de redusă asupra formei finale a unui buget de stat. El nu face decît să ofere politicienilor, pe baza unor calcule, o sumă de alternative, din care politicienii responsabili cu guvernarea aleg și decid asupra uneia dintre ele. Alternative referitoare la modalități de acumulare de venituri și de distribuire a acestora. Singurul mandat imperativ al ministrului de Finante este menținerea între anumite limite, și ele decise de guvernanti, a echilibrului bugetar. Or, tocmai acest lucru, în condițiile unei economii bolnave, dar pentru a nu o lăsa să moară de tot, încearcă ministrul de Finante să facă. Adică să-și onoreze mandatul.

Adevărații vinovati de actuala situație, care obligă la reduceri bugetare drastice și la mărirea unor taxe, se află în cu totul altă parte. Printre ei se află, în primele rînduri, chiar cel al cărui mandat era să facă posibilă o mai mare acumulare de venituri la buget. Acesta este ministrul privatizării, Sorin Dimitriu. Un buget mai bogat înseamnă, în primul rînd, existenta unei baze de impozitare mai bogate. Adică a unei economii care să producă. Acest lucru ar fi fost posibil dacă reforma economică, adică în primul rînd privatizarea și restructurarea, ar fi fost măcar demarată. Degeaba vine Sorin Dimitriu și afirmă acum că ministerul său și FPS și-au făcut datoria față de buget, prin contributia preconizată a veni din privatizare. Nu banii în sine pe care i-a virat la buget sînt importanți, bani proveniti din ce a mai apucat să privatizeze pe ici pe colo, ci crearea condițiilor ca acești bani să vină de la sine dintr-o economie care functionează. Pentru aceasta ar fi trebuit să privatizeze și să restructureze nucleul dur al economiei de stat, cel care mentine blocajul finaciar și produce pierderi masive. Ori tocmai acest lucru nu l-a făcut ministrul privatizării și șeful FPS. Iar responsabilitatea cade inclusiv pe umerii celor care, direct sau indirect, îl susțin politic și îl mentin în funcție. Prestatia lui Sorin Dimitriu și rețeaua de interese politice și economice care-l înconjoară dau măsura adevăratelor vinovătii aruncate cu cinism și ipocrizie în spatele altora.

Prin rectificarea bugetului, votată zilele trecute, sînt afectate o multime de sectoare ale societății, lucru imposibil de evitat în conditiile date. Printre acestea, cineva a strecurat, nejustificat decît ca intenție politică, și sectorul care privește presa scrisă. E vorba de aplicarea de TVA de 11% pe activitatea de tipărire. Veniturile preconizate a fi cîștigate pentru buget sînt infime, dar efectul negativ asupra presei scrise și, de aici, asupra activității de informare a populatiei va fi extrem de mare. Această măsură arată cît se poate de clar cine sînt adevăratii vinovati de situația în care ne aflăm. Sînt cei care se tem de presă, singura care îi mai poate incomoda. Rectificarea bugetului le-a oferit ocazia de a se răzbuna. **(Pavel LUCESCU)**

INTERNAȚIONAL

Dl. Shogun se întoarce

Prins între "afacerea Lewinsky" și bombardamentele din Afganistan, americanul obișnuit ar fi probabil surprins să afle că fundamentalismul islamic a venit la putere, cel putin în Iran, cu ajutorul unui președinte al Statelor Unite ale Americii. Si asta nu e deloc o glumă.

Cu vreo douăzeci de ani în urmă, pe vremea cînd stăpîn la Casa Albă era onorabilul Jimmy Carter, diplomația americană a ajuns la concluzia că șahinșahul Mohammad Reza Pahlavi Arvamehr e un despot mult prea dur pentru străvechiul popor persan. In consecintă, desi împăratul de la Teheran era un aliat necondiționat al SUA, s-a decis că el trebuie lăsat să cadă, pentru a face loc unui regim mai democratic. Nici un argument nu i-a putut convinge pe cei din Washington D.C. să renunte la abandonarea celui care era stăpînul absolut al Iranului. Lucrurile erau clare: șahul e un tiran sîngeros, SUA sustin democratia, iar dl. Carter e un campion al drepturilor omului. Concluzia: șahul și-a [illegible] cu datoria, șahul trebuie să plece.

Ce-a urmat e o altă poveste. În locul șahului sîngeros n-a venit la putere vreun urmaș de-al lui Omar Khayyam, ci aytollahul Khomeiny, împreună cu cohortele sale de fanatici musulmani. Primul căruia i-a ieșit zdravăn pe nas "afacerea Pahlavi" a fost chiar Jimmy Carter, confruntat cu celebra "criză a ostaticilor". Deloc recunoscători pentru sprijinul involuntar pe care îl primiseră de la americani, oamenii lui Khomeiny i-au luat ostatici pe membrii ambasadei SUA din capitala Iranului, iar toată această afacere a durat din 1979 pînă în 1981. Timp suficient pentru ca J. Carter să piardă rapid încrederea americanilor, în favoarea lui Ronald Reagan.

Din păcate, "criza ostaticilor" n-a fost decît începutul unei lungi istorii întunecate, plină de atentate, răpiri și mii de victime. În loc să devină o țară mai democratică, asa cum sperau americanii, Iranul a ajuns bastionul fundamentalismului islamic, iar strategii de la Casa Albă au fost obligati să includă Teheranul pe lista principalelor centre de sustinere a terorismului mondial. Războiul cu Irakul n-a fost decît o parte a garniturii care a însoțit biftecul în sînge pe care americanii l-au pregătit fără să-și dea seama. Să tragem lini și să socotim: fundamentalism islamic, terorism international, război și instabilitate în principalul bazin petrolier al lumii, scăderea influentei SUA în zonă. Toate aceste au devenit posibile și datorită faptului că niste oameni cu putere de decizie au recurs la o aritmetică școlărească, deși situatia cerea folosirea unor matematici cu totul speciale. Iar de pierdut n-au pierdut doar SUA, ci întreaga lume.

Cazul "Iran" e doar unul dintre exemplele cele mai elocvente, care arată că, deseori, țările occidentale încearcă să judece realitățile de pe alte meridiane cu rationamente care se potrivesc pe Wall Street ori în Hyde Park, dar nu sînt la fel de operante și la Kinshasa ori în Abu-Dhabi. Iar consecintele nu sînt deloc dintre cele mai benigne. Departe de a fi doar apanajul discursurilor de tip nationalist ori antioccidental, acest punct de vedere cîștigă teren din ce în ce mai mult. Ultimele convulsii din Rusia au constituit un nou prilej pentru resuscitarea discuțiilor pe această temă, iar calibrul protagoniștilor indică o dată în plus gradul de seriozitate al problemei.

Hans van den Broek e comisar al Uniunii Europene și răspunde de relatiile externe "răsăritene" ale Uniunii și de politica de securitate a acestora. Un european "de top", deci, care nu se sfiește s-o spună răspicat: politica "răsăriteană" a Occidentului nu e deloc un succes. Ca principal argument, van den Broek indică situația din Rusia, opinînd că retetele vestice s-au împotmolit în taigaua slavă datorită unui liberalism transpus în mod mecanic pe liniile sinuoase ale unui portativ greu de înteles. Înaltul oficial european merge mai departe și indică, aluziv, principala sursă a erorii: "Băietii de la Harvard, cu computerele lor portabile". Americanii, adică, desemnați în mod ironic drept campioni ai implanturilor nereușite. Ceea ce ar putea însemna că Uniunea Europeană încearcă să-și regleze tirul estic al diplomației cu un pas înaintea Casei Albe, ori cu o secundă înainte ca crivătul rusesc să impună la Moscova o solutie mai putin ortodoxă, greu de conciliat cu normele politice și economice ale Occidentului.

Opinia comisarului european pare să fie doar ecoul unei rumori generale, care cuprinde din ce în ce mai mult culoarele opiniei publice occidentale. Lutz Hoffman, un influent economist german, critică dur organismele financiare internationale și retetele lor stereotipe. Altii cer chiar desfiintarea FMI, în timp ce presa europeană îi sfătuiește pe politicienii și finanțiștii occidentali să-i citească pe Tolstoi și Dostoievski, înainte de a pleca în Rusia. Să înteleagă adică ce se întîmplă dincolo de produsul intern brut ori de rata inflatiei.

Considerat de multi doar un bestseller pentru coafeze, "Shogunul" lui James Clavel contine, dincolo de exotism și aventuri războinice, o lectie esentială pentru oricine vrea să pășească de-adevăratelea pe un teritoriu străin: dacă vrei să faci ceva anume în acel teritoriu, încearcă să întelegi ceea ce se întîmplă acolo și chiar să trăiești după regulile locului. Un sfat simplu și complicat în același timp. O concluzie la care liderii occidentali par să fi ajuns în mod oarecum fortuit, ajutați și de spaima unui posibil uragan venit din stepele rusești. De la "shotgun" la "Shogun", acesta pare să fi fost lungul drum parcurs de Occident, în încercarea de a întelege și de a schimba realitățile lumii post-sovietice. Totul e ca noua strategie să nu se încurce în faldurile vreunui kimono. **(Lucian POSTU)**

POLIGON

Tango politic

Dorin SPINEANU

scriitor

1. În acel decembrie fioros și exaltat al anului '89, foarte puțini au bănuit că gaura din steag se va muta în stomacul românului, iar că aceia care pe atunci strigau "Vom muri și vom fi liberi" vor sfîrși lent, în dezgust și în oroarea de a-și vedea torționarii pe post de politicastri.

Desigur, niste politicastri pentru care trebuie să stingi lumina, dacă vrei să-i vezi, inși cu strălucirea sepulcrală a putregaiului...

Acum, din păcate, pe foarte putini îi mai interesează (sau își mai aduc aminte) idealurile care au dus la prăbușirea lui Ceaușescu. Ghiftuită, massa a votat cu Iliescu și banda sa de de profitori, negîndinduse o clipă că se va ajunge, pînă la urmă, la fundul sacului.

Și ceea ce trebuia să se întîmple s-a întîmplat: au urmat prăbușiri succesive ale monedei naționale, economiile populației s-au dus, dar, în virtutea prejudecăților comuniste, Iliescu nu s-a atins de *producătorii de găuri în buget,* și am numit prin această sintagmă marile combinate întinse pe corpul țării ca niște abcese.

Niște abcese și astăzi intratabile...

Și, cum nu-mi place să ofer iluzii desarte cititorilor mei, pot să spun că nici chiar disperata soluție a "privatizării pe un dolar" nu va rezolva ceea ce ar fi necesitat doar dinamită, în valoarea de cîteva sute de dolari.

Și asta, în virtutea principiului care spune că boala lungă este sărăcie sigură. În rest, de la acela care și-ar fi dorit să fie "un despot luminat" (Iliescu, cine altul?!), auzim numai "de bine" la adresa ***proprietarilor puterii de acum:*** "Lăcuste nesățioase; căpușe care sug sîngele poporului" și alte bazaconii din arsenalul propagandei comuniste.

Din nenorocire, replica țărăniștilor și liberalilor a fost extrem de palidă; practic, din întreg arsenalul de injurii împănate cu adjective minunat de plastice, cei vizați de isteria iliesciană n-au găsit altceva de spus decît că Iliescu nu este în toate mințile.

Foarte, foarte slab! Un cărutaș beat s-ar fi descurcat mult mai bine și n-am nici o îndoială că vestitul lider al PDSR ar fi dat, spăimit, înapoi.

Cu bolșevicii, trebuie jucat tare, pentru că ei iau în serios chiar și un joc de table în parc cînd, între o linie și un mart, pun la cale luarea puterii.

Și le iese!

2. În 1996, totuși, roata s-a întors și după bîlbe, lacrimi și rugăciuni televizate, Emil Constantinescu = Președinte. Convenția, locul I, alianță cu PD și/UDMR și avem struțocămila în toată splendoarea ei: nu-și poate băga capul în nisip din cauza cocoașei, are doar trei picioare valide și unul pe post de frînă și, cînd bea, dă capul pe spate, ca păsările care se scaldă în havuzul Casei Universitarilor.

Așa că, ce pretenții să mai avem?

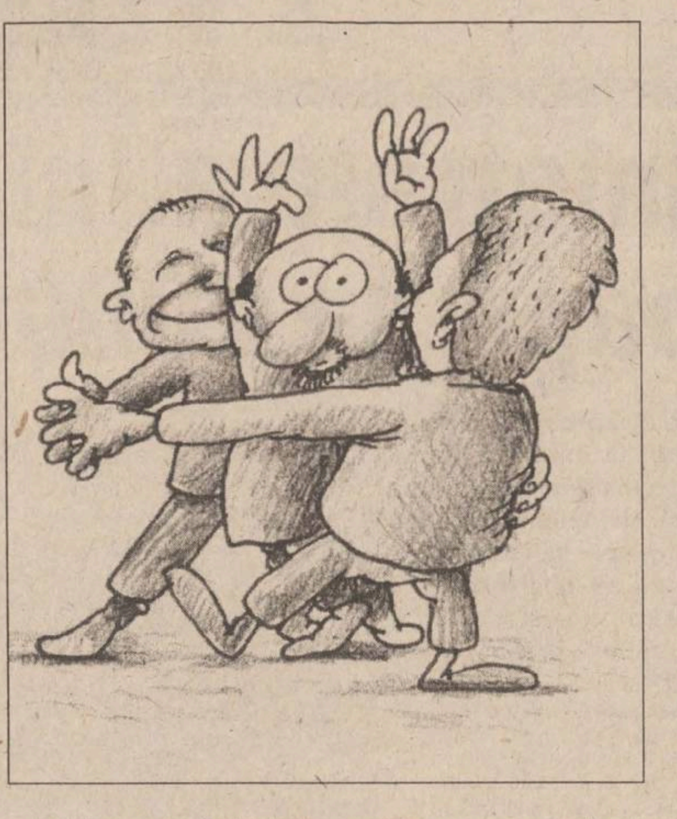

Nici guvernul Ciorbea nu s-a putut descurca în țesătura urzită de PD și UDMR și nici Vasile nu dă semne că poate trece peste vechile (și fondatele, la urma urmei...) resentimente care îl despart de Roman și Marko Béla.

3. Și, uita-așa, am ajuns și la chestiunea ***Universității maghiare,*** temă care a făcut ca, momentan, capra pedistă să se împace cu varza țărănistă într-un trist triumf al demagogiei populiste.

De ce am spus asta, e simplu de aflat: maghiarilor li se putea spune "Nu" încă din momentul cînd au ridicat prima oară această problemă.

Acum, partidele care au votat împotriva înființării ***Universității maghiare*** și-au arătat lipsa de fermitate și de obraz, pînă la coada cozii, pentru că nu se face să duci cu zăhărelul un partener (oricare ar fi acela), pentru ca apoi să-i rîzi în nas și să-i spui că nu-i dai datoria înapoi.

Personal, am fost pentru un "Nu" hotărît încă de la început, ca să se știe clar de ce parte a bărcii este fiecare, nu pentru bîlbele impardonabile ale Președintiei (prin Zoe Petre) și ale partidelor din Alianță, care ne creează (și creează și altora) impresia că românii sînt niște șmecherași de talcioc, fără onoare și fără cuvînt.

Un singur om a spus *Nu* încă de la ridicarea acestor pretenții de către reprezentanții minorității maghiare și acela a fost George Pruteanu.

Și pentru aceasta a fost exclus din PNȚCD.

Acum, PNȚCD spune același lucru, dar nu se autoexclude și nici măcar nu-și face ***mea culpa*** în fața nedreptățitului senator.

Politichie ca la noi, la nimenea... ■

PUNCT ȘI DE LA CAPĂT

Înspăimîntătoarea reformă

Emilia CHISCOP

Învățămîntul superior românesc postdecembrist este, în continuare, asimetric fată de cel din statele din Europa Occidentală. Multe din schimbările care s-au produs în acest domeniu, de opt ani încoace, l-au afectat, se pare, mai mult negativ. Autonomia universitară a determinat, de fapt, o falsă descentralizare. În baza acestui principiu, unele universitati și-au mărit de la un an la altul cifra de școlarizare, fără a prospecta, în prealabil, piața muncii. Facultățile cu profil tehnic, și așa destul de numeroase, și-au mentinut un număr de locuri ridicat, au creat noi specializări care, oferind o pregătire îngustă, asigurau și posibilități reduse de plasament pe piața muncii. Așa se face că România are, încă, un învățămînt universitar în care facultățile tehnice detin o pondere extrem de mare. În Europa, doar Rusia și Ucraina o mai întrec în această privintă. Din 100.000 de români, 390 sînt ingineri - în Rusia sînt 950 de ingineri la suta de mii de locuitori ! - fată de Franța, care are doar 88 de ingineri la 100.000 de locuitori. În timp ce statul român a finantat anual specializări lipsite de perspectivă, sectiile socio-umaniste au mentinut cifre de școlarizare extrem de reduse comparativ cu Occidentul.

Un alt efect al falsei descentralizări a învătămîntului superior este dispersarea acestuia în zeci de universități. În România coexistă, în momentul de fată, nu mai putin de 48 de universități de stat, din care 24 detin 88% din numărul total al studentilor români, iar cealaltă jumătate au doar 12%. Atît institutiile mari, cît și cele mici au însă aceleași drepturi în privința repartitiei alocațiilor bugetare. Mai mult, sistemul de finanțare aplicat dinainte de 1989 - care se incearcă să fie schimbat din acest an - favorizează universitățile mici, neperformante, creînd inechitati și risipă de bani, în dauna marilor universitați. Astfel se explică de ce institutiile din prima categorie se opun cu inverșunare oricărei tentative de schimbare. Finantarea diferentiată, în functie de criterii de performanță, le-ar autodesființa sau le-ar sili să se reformeze, pentru a putea rezista într-un sistem concurențial.

Programul PHARE
„UNIVERSITAS 2000"
Panaite NICA
IMPLICAȚII MANAGERIALE
ale trecerii la finanțarea globală
a universităților
1998

Tot prin invocarea principiului autonomiei universitare, facultățile au mărit numărul orelor săptămînale ale studenților, încărcînd la maximum programele scolare.

Scopul acestor transformări a fost, cel mai adesea, creșterea numărului de norme didactice. Din cauza salarizării proaste, universitarii au folosit autonomia instituțională în interes propriu, fără a mai tine seama și de interesele studenților lor. România este tara cu cel mai mare număr de profesori raportat la numărul studentilor. Sînt universități unde există un profesor la cinci studenți, proporția variind, desigur, pînă la 23 de studenți la un cadru didactic. Aceasta, în condițiile în care în Franța se ajunge pînă la 40 de studenti la un profesor angajat. Dacă România are, în medie, 13 studenti la un cadru didactic, în Franța raportul mediu este de 23. Aceeași situație de regăsește și în privinta personalului nedidactic: 15 studenți la un post nedidactic în România, față de 42 de studenți la un post nedidactic în Franta.

Creșterea numărului universităților, specializărilor, posturilor didactice, creșterea cifrelor de școlarizare prin ignorarea ofertei de pe piața muncii au fost posibile în condițiile vechiului sistem de finanțare a universităților, în care banii alocați de la buget tineau cont de numărul de norme didactice.

Reformarea universităților este, așadar, strîns legată de schimbarea concepției asupra modului finanțării, de trecerea la finanțarea globală, aplicată peste tot în lumea civilizată. Aceasta presupune, pe de o parte, finanțarea de bază - banii alocati în functie de numărul de studenti sînt destinați cheltuielilor de personal, burselor și cheltuielilor materiale - și finantarea complementară, în funcție de indicatorii de performanță a studenților și a cadrelor didactice (numărul academicienilor dintr-o institutie, numărul doctoranzilor, a conducătorilor de doctorate, a contractelor de cercetare). De aceea, trecerea la noul sistem de finantare este, înainte de a fi o șansă, o amenintare pentru universitățile neperformante.

Acesta este mesajul transmis de ***prof. dr. Panaite Nica,*** în lucrarea sa, apărută în urmă cu două săptămîni, intitulată ***"Implicații manageriale ale trecerii la finanțarea globală a universităților".*** Lucrarea este prefațată de ministrul Andrei Marga, care o consideră ***"un eveniment în consolidarea noii abordări a universității în țara noastră"*** și ***"o validare în plus a unuia din cei mai competenți autori în materie pe care îi avem la ora de față".*** ■

AGORA

Un principiu pedagogic fals: separatismul universitar

Constantin CUCOȘ

conf. univ. dr. la Universitatea "Al. I. Cuza"

Consideratiile de ordin politic și istoric, privind perspectivele înființării unei universități pentru anumite minorități, sînt binecunoscute, ele alimentînd fie un răspuns negativ, fie o soluție multiculturalistă. Cum soluțiile politice nu sînt întotdeauna cele mai bune sau credibile, vom lua în discutie separatismul universitar dintr-o perspectivă stiințifică, și anume din punctul de vedere al pedagogiei. Din păcate (de fapt, din fericire), răspunsul este tot negativ. Nici o constructie pedagogică serioasă nu admite "ghetoizarea" învățămîntului superior, segregarea pe criterii de limbă, etnie, rasă, confesiune. Nu știm dacă nu cumva răspunsul negativ al oamenilor politici este determinat de anumite calcule electorale, sîntem aproape siguri însă că avem de-a face cu o apropiere rară: cea dintre ideologic și științific.

Din punct de vedere strict pedagogic, nici măcar ideea înființării unei universități multiculturale nu are acoperire stiințifică. Și să vedem de ce. Ce înseamnă, de fapt, multiculturalism în educație? Perspectiva multiculturală este o modalitate de răspuns la pluralismul cultural, caracterizată prin afirmarea culturii unui grup uman în chip autarhic, fără posibilitatea comparării sau contaminării cu alte culturi, conducînd la riscul închiderii în propriile limite și posibilități. Cultura unei macro-colectivități (cum ar fi statul national) apare ca un mozaic de elemente juxtapuse, fără interpenetrări, fără comunicații, fără difuziuni. Atitudinea este întîlnită în plan educational atunci cînd școala, chiar dacă militează pentru afirmarea culturilor minoritare, nu asigură o integralitate și o deschidere reciprocă între culturi, o familiarizare, pe baza unor valori-liant, unificatoare, a tuturor exponentilor culturilor parcelate cu note sau trăsături ale culturii populatiei majoritare, cu care se află în relație de contiguitate. Multiculturalismul în educație se concretizează prin înființarea unor școli sau clase separate, unde se asigură o educatie în limba minorității, iar cultura transmisă vizează, cu preponderentă, comunitatea respectivă. Perspectiva multiculturală nu este agreată nici de cercetătorii pedagogi și psihologi din marile centre stiințifice occidentale (Geneva, Neuchâtel, Paris etc.), nici de organisme internationale cum ar fi Consiliul Europei. Dimpotrivă, aceștia fac o pledoarie pentru viziunea interculturală. Perspectiva interculturală constituie acea formă de răspuns la pluralismul cultural prin care, stipulîndu-se afirmarea fiecărei culturi cu normele specifice, se militează pentru crearea conditiilor formării unei sinteze de elemente comune, ca bază a întelegerii la nivel zonal sau mondial, în vederea construirii unei civilizatii noi. Școala, acceptînd principii ca toleranta, respectul reciproc, egalitatea ori complementaritatea valorică a culturilor etc., va fructifica diferentele culturale și valorile spirituale ale minorității dar le va racorda, simultan, la valorile generale ale comunității largi. Și aceasta, prin pregătirea candidatului la educatia pentru receptarea valorilor generale, integrative, fără însă a-l lipsi de cele grupale sau specifice prin care, de fapt, "va intra" și se va insera în orizontul tot mai larg, mai nuanțat al culturii lumii.

Termenul intercultural are o dimensiune interactionistă, dinamică; el trimite la schimb, reciprocitate, interdependentă, invită la decentrare, la găsirea unor forme de dialog. Ca urmare, și educația în această direcție trebuie să se înscrie într-o perspectivă interactionistă. Concret, această cerintă presupune gruparea elevilor sau studentilor la un loc, formarea unor grupe eterogene care vor primi tratamente educaționale polimorfe și multireferentiale, în consens cu diferitele apartenente culturale (ceea ce ar însemna că într-o grupă formată din studenti români și rromi s-ar impune o anumită reciprocitate educațională, rromii asimilînd cultura și limba românilor, dar și românii - cei care provin sau se întorc în localitătile cu rromi - trebuind să-și însușească cunoștinte despre traditiile, cultura și limba co-etnicilor lor). Din motive tehnice (dar și ideologice), perspectiva interculturală este mai mult sugerată și se realizează practic mai mult experimental și secvențial. Mai exact, în zilele noastre nu se prea dă curs acestei forme de realizare a învățămîntului în plan european. Dar se speră că se va ajunge aici. Asadar, soluția interculturală este, teoretic, cea mai bună, dar practic trebuie amînată și înlocuită cu varianta "imperfectă", cea multiculturală. Solutia multiculturalistă este una tranzitorie. Putem deduce acum cît de departe este soluția separatismului fată de cele mai înalte exigențe europene.

Comunitatea universitară își fixează nu numai obiective strict academice (acumularea, valorizarea sau crearea de cunoștințe), ci și inducerea unor conduite sau mentalități exemplare la nivelul societății. Printre altele, ea își propune să stabilească un echilibru valoric optim și echitabil între elementele de universalitate ale comunității și înrădăcinarea culturală specifică fiecărui membru al ei. Mediul formativ academic este locul de întîlnire a mai multor modele de semnificare a lumii, de valorizare a comportamentelor și de transmitere a experientei specifice. Cum să se realizeze acest lucru dacă studenții sînt implantați în universități separate? Din ce în ce mai mult Universitatea trebuie să devină o mare diversitate culturală, un loc al schimbului de modele și de referinte valorice. Sîntem conștienți că asumarea diversității este însoțită, desigur, de aparitia unor conflicte, de ivirea unor situatii problematice, de riscul punerii în chestiune a reperelor identitare. Cum se poate percepe și cum poate fi rezolvat eventualul dezechilibru cultural, lingvistic, psihologic? Aceasta rămîne o problemă de rezolvat în continuare. Desigur, împreună cu alții. Disoluțiile și decentrările axiologice pot conduce la stress și dizarmonie la nivel individual sau social. Dar învățarea de a trăi laolaltă cu oameni diferiți a devenit o obligație de inserție optimală într-o societate solidară.

Școala, de orice nivel ar fi, este plasată la intersectia mai multor linii de forță, acestea fiind constituite din axele culturale, de opțiuni și interese diferite. Ea are rolul de a media întîlnirile, dialogurile, disparițiile. Universitatea este investită în zilele noastre cu responsabilități multiple. Aceasta a devenit o trambulină către pluralism și convietuire multiplă. Academia trebuie să-și propună să realizeze un proces de integrare prin preluarea preachizitiilor culturale pe care le posedă candidații la formare. Integrarea presupune nu numai o aducere a studentilor la cultura comunității academice, ci și o integrare a experienței culturale a acestora în experienta comună a mediului în care ei se vor insera. Se creează o circularitate îmbogățitoare, cu condiția ca toți să se afle laolaltă. Și nu separat! ■

❖ PULS ❖ PULS ❖ PULS ❖ PULS ❖ PULS ❖ PULS ❖ PULS ❖ PULS ❖ PULS ❖ PULS ❖ PULS ❖ PULS ❖

Vor fi Zilele Iașului de post?

Cică domnu' viceprimar Dumitriu a stabilit ca motto pentru Zilele Iașului următoarea sintagmă, aparținînd marelui I.L. Caragiale: "Și eu cu sufletul sînt mai mult ieșean decît bucureștean, deși de fel sînt ploieștean. În Iași mi s-a deșteptat mai întîi dragostea de patrie, de artă și de alte ale lumii". Frumos, nimic de zis, numa' că, după părerea noastră, omu' venit la Zilele Iașului ori se plictisește, ori adoarme pînă cînd termină de lecturat vorbele lui Caragiale. Păi motto-ul ăsta e, vorba unui întelept popular rămas anonim, lung cît o zi de post. Să credem oare, deci, că Zilele Iașului vor fi de post?

Seminar de ascuțit colții purtătorilor de cuvînt

Domnu' purtător de cuvînt al perfectului pleacă la un seminar la București, unde acesta va fi instruit cum să se poarte cu presa. Dacă și țărăniștii instructori de la Bucale or fi la fel de deschiși relațiilor cu presa ca și cel mai înalt reprezentant al lor de la noi din judet, apăi s-ar zice că domnu' purtător de cuvînt s-a dus la centru ca să-și ascută colții, nu ca să-și îndulcească graiul.

A dracului concurență la școala profesională post-liceeală de mecanici de oameni

După ce de-acum celebrul Topi-Top, de la fabrica de doftori, s-a chinuit vreme îndelungată să acrediteze școala sa profesională de mecanici de oameni de pe lîngă fabrica cu pricina și, într-un final, pînă la urmă, cu intervenții din toate directiile, a izbutit, altă panaramă a picat acu' pe capul lui. Este vorba despre faptul că, pe cele 96 de locuri de mecanici de oameni, candidează doar 26 de tineri. La fața ei de școală profesională, apreciem că e chiar mare concurenta.

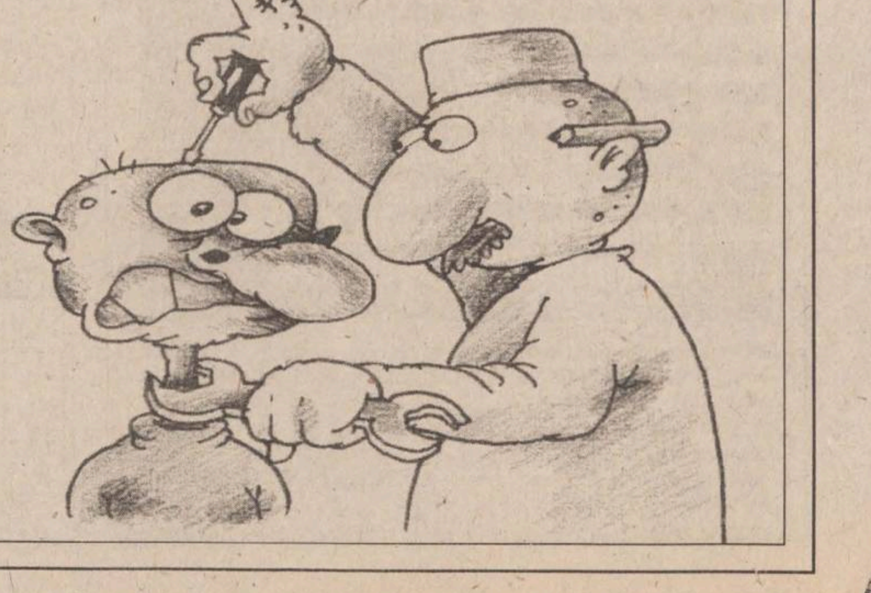

Scrisoare deschisă adresată oamenilor de presă

După aproape două luni de la declanşarea scandalului iscat de aberanta condamnare a doi ziarişti de la "Monitorul", Ovidiu Scutelnicu şi Dragoş Stîngu, la un an închisoare cu executare şi 1,5 miliarde lei daune morale, Asociaţia Magistraţilor din România îşi face public punctul de vedere. Scandalul a pornit, în primul rînd, de la faptul că instanţa superioară în stat, Curtea Supremă de Justiţie, a respins cererea de strămutare a procesului de la Iaşi. Majoritatea celor care au reacţionat ulterior condamnării au arătat că cererea era perfect justificată, pentru că una dintre părţile vătămate lucra, la acea vreme, la Tribunalul Iaşi, iar acum la Curtea de Apel Iaşi. De asemenea, fiica celor doi soţi Susanu este judecătoare la Judecătoria Iaşi. Ministrul Justiţiei, Valeriu Stoica, a cerut, săptămîna trecută, în nume propriu, Curţii Supreme de Justiţie, strămutarea acestui proces. Avînd în vedere faptul că scrisoarea primită la redacţie din partea Asociaţiei Magistraţilor din România, care susţine punctul de vedere al judecătorilor, nu reuşeşte să clarifice multe dintre problemele sistemului justiţiar actual, cititorii sînt invitaţi să ne scrie la redacţie pe marginea acestui caz controversat.

"Am citit cu interes articolele apărute în ultima vreme în presă, cu referire la activitatea sistemului de justiţie, prin care s-au adus critici puterii judecătoreşti, s-au formulat acuzaţii grave la adresa magistraţilor ori munca lor a fost subiect de batjocură.

Am constatat, cu sincer regret, ca şi mulţi alţi colegi, că uriaşul potenţial de analiză al presei româneşti s-a irosit de prea multe ori în urmărirea unor piste false şi prea des ziariştii au dat curs unei dorinţe neprofesionale de defulare a frustrărilor provocate de recentele condamnări penale ale unor colegi ai lor, în urma cărora a apărut şi falsul concept de "război presă-justiţie".

S-a acreditat, astfel, ideea periculoasă că justiţia îi sancţionează brutal pe ziariştii care încearcă să facă lumină prin anchetele de presă, în cazuri în care încălcări grave ale legii apar ca evidente, încercînd prin aceaste sancţiuni să reducă la tăcere pe ziariştii indiscreţi.

Această idee s-a putut naşte pentru că nu s-a înţeles încă faptul că judecătorii sînt obligaţi să respecte legea aşa cum este aceasta, fără a adăuga la lege şi fără a omite aplicarea ei. În acelaşi timp, nu toţi oamenii de presă au înţeles că au obligaţia legală, conform Constituţiei României, de a informa corect opinia publică, fără să prejudicieze demnitatea, onoarea, viaţa particulară a persoanei sau dreptul la propria imagine, fără să defăimeze ţara sau naţiunea, ceea ce implică şi obligaţia acestora de a nu insulta sau calomnia prin articolele şi emisiunile pe care le realizează.

Trebuie reafirmat cu tărie că în cadrul legal existent nici un om de presă nu va avea motive să se teamă dacă aduce critici la adresa cuiva. Opiniile cele mai tranşante pot fi exprimate fără a atrage vreo răspundere legală, chiar dacă aduc atingere reputaţiei sau onoarei unei persoane, dar numai în condiţiile în care aceste opinii privesc fapte reale care pot fi probate şi au fost ***exprimate în mod obligatoriu în vederea apărării unui interes legitim.***

Trebuie înţeles că doar depăşirea acestor limite legale este şi va fi sancţionată de justiţie iar magistraţii nu au de ales în aplicarea legii.

Analiza cauzelor apariţiei acestui fals conflict între justiţie şi presă au condus spre final la concluzia că mare parte din oamenii de presă români nu se bucură încă de asistenţa unor consilieri juridici de calitate, indispensabili atît în analiza funcţionării sistemului de justiţie, în care s-au implicat, cît şi în realizarea anchetelor de presă.

S-a ajuns astfel frecvent la penibile situaţii în care judecătorii au fost acuzaţi pentru luarea unor măsuri obligatorii conform unor legi care, spre neşansa lor, nu erau cunoscute de ziariştii acuzatori.

Din analizele făcute s-a desprins un alt aspect extrem de important. Imensa majoritate a soluţiilor criticate în presă, cu privire la care se fac reclamaţii şi se primesc la redacţiile ziarelor maldăre de scrisori de la oameni "năuciţi" de dispoziţiile judecătoreşti, sînt date cu respectarea strică a legii.

În mod invariabil, judecătorii sînt acuzaţi că stau la originea acestui fenomen, iar justiţiabilii nemulţumiţi îşi clamează consternarea marcînd o ruptură vizibilă între justiţie şi cetăţeni. În realitate, însă, ruptura s-a produs exact acolo unde ar fi trebuit să existe cea mai solidă legătură dintre justiţie şi cetăţeni - asistenta juridică.

În orice proces judiciar există termene, condiţii, proceduri, excepţii, drepturi, obligaţii etc., toate aşa zisele "chichiţe avocăţeşti" cu rolul foarte precis de a asigura victoria celui care îndeplineşte trei condiţii absolut necesare: ***1. Are dreptate 2. Cunoaşte regulile luptei şi 3. Respectă aceste reguli.*** Din păcate, sînt extrem de mulţi justiţiabili care, deşi îndeplinesc prima condiţie, nu mai îndeplinesc una din celelalte două şi constată surprinşi că au pierdut procesul.

Nu de puţine ori o asistenţă juridică de proastă calitate a dus la pierderea unor cauze care ar fi trebuit să fie cîştigate net. Judecătorii au obligaţia de a avea un rol activ în proces, dar nu pot depăşi limitele care le sînt impuse, pentru a nu fi consideraţi părtinitori. Cu alte cuvinte, nu se pot substitui justiţiabilului pentru a exercita în numele acestuia drepturile procesuale atunci cînd acesta nu şi le exercită deşi este necesar.

Nu de puţine ori în astfel de cazuri, printre justificările eşecului s-au strecurat insinuări cu privire la incorectitudinea judecătorilor, iar justiţiabilii mai mult sau mai puţin revoltaţi au aruncat întreaga răspundere asupra magistraţilor, începînd să trimită scrisori, memorii etc. Acestea, în ciuda celor afirmate în presă, au fost tratate foarte serios de organele abilitate, ajungîndu-se uneori să se ia chiar măsuri populiste de sancţionare a unor judecători care au respectat legea întocmai, pentru a se da satisfacţie petenţilor nemulţumiţi.

S-a exagerat în permanenţă cu privire la instituţia inamovibilităţii, prezentîndu-se o falsă imagine a judecătorului independent, inamovibil, suveran şi atotputernic, care nu poate fi controlat şi sancţionat, indiferent de ce ar face.

Trebuie ştiut că, în contradicţie cu cele afirmate în presă, judecătorul poate fi cercetat pentru faptele sale la fel de simplu ca şi orice alt cetăţean. Ministrul Justiţiei a acordat, cu foarte puţine excepţii, avizul necesar anchetării judecătorilor de către organele de urmărire penală, iar în ceea ce priveşte anchetele disciplinare, acestea se desfăşoară fără a fi împiedicate de inamovibilitate.

Faptul că rezultatele întîrzie să apară confirmă încă o dată că nu sînt magistraţii cei care poartă principala vină pentru acuzaţiile aduse la adresa justiţiei, iar punctele slabe ale justiţiei trebuie căutate şi în alte zone ale sistemului judiciar.

Ca o concluzie, se constată că din afara sistemului lucrurile se văd în continuare altfel decît cum sînt în realitate. Pentru că Asociaţia Magistraţilor a realizat pericolul pe care îl prezintă pentru societatea românească lipsa unei comunicări constructive dintre presă şi magistraţi, doresc să asigur pe această cale oamenii de presă de bună credinţă că Asociaţia Magistraţilor le va sta întotdeauna la dispoziţie ca partener la un dialog deschis în care nu va urmări decît un singur obiectiv: purificarea avalanşei de informaţii destinate opiniei publice de acele interpretări greşite privitoare la activitatea magistraţilor, pentru a se asigura o informare corectă şi completă a opiniei publice."

judecător Mihai Acsinte
vicepreşedinte
Asociaţia Magistraţilor - România

VOCILE IAŞULUI

Va părăsi UDMR coaliţia?

Sîmbătă, la Cluj, Consiliul Reprezentanţilor Unionali a decis ca UDMR să părăsească Guvernul de la data de 30 septembrie, dacă, pînă la acea dată, Parlamentul nu va adopta Ordonanţa de Urgenţă 36/1997, de modificare a Legii Învăţămîntului, în forma convenită în programul de guvernare. Liderii coaliţiei au răspuns ameninţării UDMR, arătînd dezavantajele create de disensiunile dintre politicienii români şi cei maghiari. Astfel, imaginea României va fi afectată pe plan internaţional, iar majoritatea parlamentară a puterii va fi subţiată. Cum credeţi că se vor finaliza neînţelegerile din cadrul coaliţiei?

■ Ion Leahu, 52 ani, medic:

"Asta sună a condiţionare din partea UDMR. Nu sînt de acord să se înfiinţeze o universitate în limba maghiară, pentru că asta înseamnă federalizare. Nu ştiu cum să mă exprim mai bine ca să fiu înţeles. Dacă românii din zona respectivă urmează aceeaşi facultate, ar trebui să înveţe limba maghiară? Se poate face o facultate în cadrul aceleiaşi universităţi, cu limba de predare maghiară, dar în acelaşi timp să ştie şi româneşte. Nu se ştie niciodată cum vor fi repartiţiile. Probabil că unii dintre ei vor ajunge în Moldova, şi atunci? Noi, moldovenii, sîntem mai laţi la limbă şi ne va veni mai greu să învăţăm maghiară. În ceea ce priveşte neînţelegerea din coaliţie, cred că se va ajunge pînă la urmă la o înţelegere, pentru că nici maghiarilor nu le convine să iasă de la guvernare. Bine, ei apasă pe accelerator cu intrarea în NATO, că nu ştiu ce trece prin Budapesta. Totuşi ţara asta este guvernată la Bucureşti. Nu spun asta ca un moldovean sau ca un naţionalist; spun ca un cetăţean care, avînd colegi maghiari, ştie că aşa vedeau lucrurile şi ei".

■ Sergiu Sava, 30 ani, inginer:

"Nu cred că UDMR va părăsi coaliţia guvernamentală, pentru că este un partid important. Se poate ajunge la un consens pînă la urmă. Cred că ungurii au dreptate în ceea ce priveşte înfiinţarea unei universităţi în limba maghiară, pentru că au şi ei acest drept. Sînt mulţi care nu pot învăţa limba română. Nu este necesar, dar este normal".

■ Florin Epure, 53 ani, maistru:

"Eu zic, după mine, că înfiinţarea unei universităţi în limba maghiară la Cluj nu justifică motivul. Au condiţii create, ca tot românul, să înveţe, cum s-a învăţat şi pînă acum. În aceeaşi universitate se poate învăţa şi limba maghiară, dar fără a se înfiinţa o universitate specială. Poporul român trăieşte de atîta timp în ţara asta, pe pămîntul ăsta, şi nu poate să vină cineva acuma şi să spună «fă-mi, dom'le, mie şcoală în limba maghiară». La francezi nu se duce nimeni să ceară să i se facă universitate cu limba de predare din Mozambic. Eşti în Franţa, înveţi franceza. Cred că finalizarea conflictului din coaliţie va fi dură, întrucît UDMR este dirijat şi din afară. Vor căuta să se retragă, ca să blocheze bunul mers al treburilor".

■ Maria Ţigănaşu, 46 ani, învăţător:

"Eu cred că maghiarii de la noi ar trebui să se considere români. Nu văd binevenită înfiinţarea acestei universităţi, pentru că, atunci, pentru toate minorităţile ar trebui să se înfiinţeze facultăţi în limba lor. Din alt punct de vedere, noi sîntem români, vorbim limba română, România este România, ori a înfiinţa această universitate ar însemna ca şi românii să fie obligaţi să înveţe limba maghiară. Probabil, pînă la urmă, se va ajunge la un compromis. UDMR a obţinut poate mai multe avantaje decît românii cu are convieţuiesc. Au sedii mult mai bine dotate, au aparatură mult mai bună şi material didactic mult mai mult decît oricare liceu de elită de la noi din ţară. În acest moment, ei merg la şantaj, dar, dacă sînt români cu adevărat, ar renunţa, iar dacă vor o federalizare a României, probabil se vor retrage de la guvernare, se va ajunge la alegeri anticipate, şi aşa mai departe. Trebuie să recunoaştem că de pe acum în coaliţie s-a început campania electorală".

■ Adriana Negoiţă, 46 ani, medic primar cardiolog:

"Nu este cazul să se înfiinţeze o universitate de stat în limba maghiară. Se poate înfiinţa una particulară, oricînd. O universitate multinaţională este binevenită, dar numai una în limba maghiară, nu. Conflictul dintre UDMR şi coaliţia guvernamentală este o problemă, dar eu cred că maghiarii nu vor avea curajul să se retragă de la guvernare. Ameninţă, dar nu o vor face, iar dacă o vor face, atunci probabil că mai vechiul conflict dintre PD şi PNTCD se va agrava şi atunci vom avea alegeri anticipate".

■ Constantin Nazdrag, economist:

"Eu cred că cea mai bună propunere este aceea de a se înfiinţa o universitate multinaţională. Nu are nici un sens să se facă o universitate pentru maghiari. Aşa probabil că vor toţi. Atunci vor exista în România universităţi numai pe criterii etnice. Eu cred că, în final, UDMR va renunţa, prin faptul că au de pierdut. Oricum, în prezent, au atîtea avantaje care-îi scot în faţă. Dacă se vor retrage, vor rămîne anonimi ca partid".

A consemnat Petru IOSIPESCU

ORAŞUL ÎNTR-O FOTOGRAMĂ

Ultimele zile de vacanţă

CE NE MAI DOARE

Nu există nici o soluţie pentru repararea drumului de la Holboca?

Vin la dvs. cu rugămintea arzătoare de a ne ajuta cumva pentru a sensibiliza Consiliul Judeţean Iaşi, care răspunde de banii alocaţi reparaţiilor de drumuri judeţene.

Există, o ştim foarte bine, problema banilor, dar cum să ne explicăm că pentru un drum judeţean de 30 km, pe care circulă cca 100 maşini zilnic în ambele sensuri (Movileni - Iaşi), au existat bani pentru semnalizare nouă, marcaj, iar pentru reparaţii în 200 m de drum judeţean (există bornă kilometrică albastră) nu? Se poate spune că nu este drum judeţean, este şi intrare în oraşul Iaşi dinspre Holboca, pe care circulă zeci de maşini pe oră. Vine iarna, am plătit impozit pe maşină, taxa de drum, plus, din vara acestui an, trebuie să efectuăm 5 zile muncă "patriotică" sau trebuie să achităm 125.000 lei de persoană de sex masculin cu vîrsta între 18-60 ani, la Primăria Holboca, iar reparaţia se pasează de la o primărie la alta. Există vreo soluţie pentru aceşti 200 m de drum total distrus, dintre staţia Apa Chiriţa şi Intrare Ferma Dancu? "Nu sînt bani", ştim, este noua lozincă a celor aleşi de noi, care fac totul pentru ei.

Vă mulţumesc în numele celor mulţi, din Dancu, şi nu numai.

Ionel Iavorschi

Iaşi, capitala regiunilor Europei

INVEST ROMANIA FORUM

Adunarea Regiunilor Europei de la Strasbourg, împreună cu Consiliul Judeţean Iaşi, pe baza unui proiect asigurat de Compania Invest Romania Forum, organizează la Iaşi, în perioada 24-25 septembrie

Adunarea Regiunilor Europei (ARE).

Regiunile României, ca şi cele din ţările ex comuniste, se află într-o nouă realitate. Dezvoltarea conceptului de autonomie locală, în conformitate cu standardele europene, permite judeţelor cooperări de tip interregional la nivel extern.

Regiunile nu sunt subiect de drept internaţional şi nu sînt actori de politică internaţională. În primăvara acestui an, România a fost acceptată ca partener în consumul programat al mai multor categorii de fonduri europene. Accesul la aceste surse de finanţare este de regulă condiţionat de existenţa unor formule parteneriale a regiunilor în interiorul şi exteriorul ţării. Un asemenea proces de descentralizare vine în perfectă concordanţă cu Constituţia României, cu Declaraţia asupra Regionalismului, precum şi cu tratatele internaţionale privind regionalismul la care România este parte semnatară.

Avînd în vedere necesitatea promovării judeţelor româneşti, în contextul politicii de extindere a Uniunii Europene, precum şi oportunităţile deosebite, create prin acceptarea judeţelor româneşti la derularea unor programe comunitare, cu credite externe nerambursabile, se pune problema eficientizării structurilor tehnice de Relaţii Externe a Consiliilor Judeţene din întreaga ţară. Se caută soluţii tehnice pentru punerea în practică a acestei iniţiative.

Prin cooperarea între judeţe, se urmăreşte realizarea unei ţesături parteneriale multiregionale, care să acopere integral harta continentală. Obiectul este subordonat intenţiilor politice guvernamentale de lărgire a Uniunii Europene la nivelul menţionat.

La eveniment vor fi prezenţi şi vor susţine comunicări tematice substanţiale personalităţi din structura parlamentară a Comunităţii Europene, alături de experţi de notorietate ai Uniunii Europene.

Personalităţi prezente la Iaşi:

■ **Jose Maria Munoa Gannza** - Spania - iniţiatorul şi coordonatorul chartei asupra Regionalismului ■ **Luc van der Bronde** - Germania - Preşedintele ARE ■ **Wolfgang Maier** - Germania - Secretar General ARE ■ **Claude Ruey** - Elveţia - Preşedintele Comisiei al ARE şi directorul Institutului de Studii asupra Federalismului din Lausane ■ **Ivan Iacovici** - Croaţia - Preţedintele Comsiei II - ARE din Istria.

Informaţii şi înscrieri:

Bucureşti: George Vasilescu - coordonator Proiect, tel. 01/3308233, 01/3308234, fax 01/3308235.

Iaşi: Liviu Antonesei - preşedintele Consiliului Judeţean, tel. 032/216920.

SIRAJ A.D. - IMPEX SRL
vinde
RABA
izotermă 10 to
Autocamion
MERCEDES
5 to
☎ 032/222392
032/222393

COMTEX

ASOCIAŢIA MEDICILOR STOMATOLOGI
CU PRACTICĂ PRIVATĂ DIN ROMÂNIA

COMUNICAT

Începînd cu 10 septembrie la Consiliile Judeţene ale Colegiului Medicilor au loc alegeri pentru desemnarea conducerilor Comisiilor Judeţene pentru Stomatologie. Rugăm toţi membrij AMSPPR din toate judeţele ţării să ia legătura urgent cu sediul central al Asociaţiei din Bucureşti pentru amănunte privind organizarea alegerilor.

Rugăm insistent toţi colegii noştri să se prezinte la Adunările generale pentru a-şi exprima votul, în aşa fel încît Asociaţia noastră să aibă o bună reprezentativitate în Comisiile Judeţene.

Consiliul Naţional al AMSPPR
preşedinte AMSPPR
dr. Ioan Savinescu

REGIA AUTONOMĂ JUDEŢEANĂ APĂ CANAL IAŞI
Iaşi - str. M. Costăchescu nr. 6
tel.: 032/215410, fax: 032/212741

PROGRAM DE AUDIENŢE la conducerea R.A.J.A.C. Iaşi

MANAGER ec. ing. Gheorghe Nichita	Miercuri	orele 10-12
DIRECTOR PRODUCŢIE ing. Ioan Toma	Marţi	orele 10-12
DIRECTOR ECONOMIC ec. Victorel Lupu	Luni	orele 10-12
DIRECTOR TEHNIC ing. Ioan Teşu	Joi	orele 10-12

În scopul realizării condiţiilor de maximă operativitate în desfăşurarea audienţelor şi pentru micşorarea timpului de aşteptare al clienţilor, rugăm solicitanţii să se înscrie, în prealabil, la Biroul de Relaţii cu Publicul, **telefon 213.652**, sau prin robotul telefonic ce preia mesajele adresate conducerii, la numărul 219. 227.

Vă mulţumim,

MANAGER
ec. ing. Gheorghe Nichita

International Language Center
ILC
Str. Moara de Foc 35, et. 8, 6600, Iasi, România
tel: 032/252850, 252870, fax: 032/252902

Centrul Internaţional de Limbi Moderne Iaşi,

ANUNŢĂ

Concurs pentru postul de Public Relations

Cerinţe:
- cunoaşterea foarte bună a limbii engleze,
- experienţă în utilizarea calculatorului,
- abilităţi comunicative.

Depunerea dosarelor se va face pînă pe data de 10 septembrie ora 16⁰⁰.
Concursul va avea loc pe data de 12 septembrie.

International Language Center
ILC
Str. Moara de Foc 35, et. 8, 6600, Iasi, România
tel: 032/252850, 252870, fax: 032/252902

Centrul Internaţional de Limbi moderne
anunţă înscrieri la şcoala primară, clasa I,
pînă pe 10 septembrie 1998

Program: Luni - Vineri: 8.00 - 16.00
Sîmbăta: 9.00 - 13.00

- Lb. engleză intensiv
- Pictură
- Dans modern
- Instrument muzical
- Efectuarea temelor sub supravegherea învăţătorului

NOUTĂȚILE ZILEI

Întîlnire de tatonare a liderilor coaliției

Liderii coaliției au amînat, pentru luni, luarea unei decizii privind cererea UDMR de înființare a unei universități maghiare de stat. Președinții partidelor din arcul guvernamental s-au întîlnit aseară pentru a discuta, timp de aproape o oră, despre acest subiect. Cu toate acestea, potrivit liderului PNȚCD, ***Ion Diaconescu***, întîlnirea de ieri s-a desfășurat ***"într-o atmosferă colegială și s-au înregistrat unele progrese"***. Acesta nu a precizat, însă, despre ce fel de progrese ar fi vorba.

Ceartă ca-n cort la Senat

Senatorul PNȚCD ***Șerban Săndulescu*** a declarat, ieri, în plenul Senatului, că, potrivit unei scrisori anonime, senatorul PD ***Triță Făniță*** și-a obținut titlurile de inginer și de doctor "prin decret". Săndulescu i-a prezentat această scrisoare lui Triță Făniță, cerînd un răspuns, însă senatorul PD a aruncat pe jos scrisoarea anonimă care conținea respectivele acuzații. Ulterior, Triță Făniță a spus, în plenul Senatului, că Săndulescu l-a atacat în presă întrucît nu a dorit să vîndă grîu sub prețul pieței unui prieten din Germania al senatorului țărănist. Triță Făniță a precizat că prietenul lui Săndulescu, un anume Caravia, a fost director în Ministerul Agriculturii înainte de 1989 și a "rămas" în Germania. Senatorul PD nu a confirmat sau infirmat, însă, acuzațiile aduse de Săndulescu. În timpul acestei dispute, președintele Senatului, ***Petre Roman***, i-a cerut lui Șerban Săndulescu să nu recurgă la "atacuri la persoană".

Stere Gulea s-a răzgîndit și revine în conducerea TVR

Stere Gulea a depus jurămîntul ieri, în ședința comună a celor două Camere, în calitate de membru al Consiliul de Administrație a TVR. El a refuzat să depună jurămîntul în sesiunea trecută, motiv pentru care CA al TVR nu a reușit să-și desemneze, încă, președintele. Actualul director interimar al TVR a declarat că revenirea sa asupra deciziei de a nu face parte din Consiliul de Administrație al instituției s-a produs într-o perioadă în care și-a dat seama că restructurarea Televiziunii naționale este periclitată.

Meleșcanu somează PSDR să iasă de la guvernare

Președintele ApR, ***Teodor Meleșcanu***, consideră că PSDR trebuie să iasă de la guvernare după fuziunea cu ApR. Meleșcanu a declarat, ieri, la Fălticeni, că ieșirea PSDR de la guvernare face obiectul discuțiilor dintre cele două formațiuni politice. ***"Ieșirea de la guvernare este soluția cea mai corectă, avînd în vedere că actualul guvern, pînă acum, a făcut tot felul de lucruri, numai politică social-democrată nu a făcut. E greu ca un partid să fie jumătate înăuntru, jumătate în afară. În ceea ce ne privește, nu dorim să intrăm la guvernare"***, a spus Meleșcanu.

Crivățul crizei rusești suflă în ceafă și României

Deși la București oficialii dădeau asigurări în urmă cu o săptămînă că declinul economic al Rusiei nu va afecta România, devine din ce în ce mai clar că falimentul economiei rusești influențează negativ toate statele din estul Europei, inclusiv România. Analiștii economici se tem că volumul relațiilor comerciale cu marele vecin de la răsărit va fi diminuat și că investitorii se vor feri să investească într-o zonă instabilă din punct de vedere economic și politic. Aceeași analiști speră că sistemul politic de la noi va putea rezista presiunilor de ordin economic.

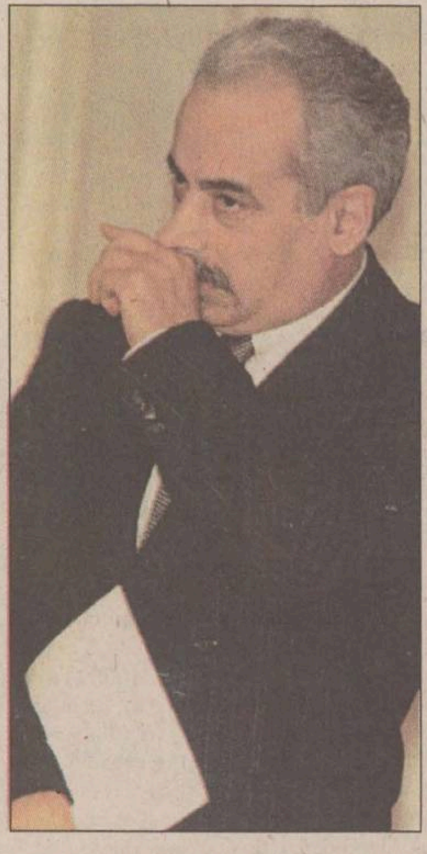

Aflat în Liban, premierul Radu Vasile anunța săptămîna trecută că România nu poate fi afectată de criza din Rusia. Acum, semnalele par a-i contrazice declarația

Responsabilul pentru relațiile cu Rusia în cadrul Ministerului Industriilor și Comerțului, ***Ștefan Ghiță***, a declarat că România nu va fi ocolită de efectele crizei financiare de la Moscova. Potrivit lui Ghiță, Rusia este al treilea partener comercial al României, în special ca urmare a importurilor masive de petrol și gaze naturale. România este dependentă pe timpul iernii de gazele naturale din Rusia, rezevele proprii nefiind suficiente. Din volumul total al schimburilor biletarale din 1997, reprezentînd 1,8 miliarde dolari, exporturile României către Rusia nu au reprezentat decît circa 350 de milioane de dolari (adică 20%). ***"Chiar dacă exporturile românești către Rusia nu vor fi afectate direct de evoluția rublei, România va fi confruntată cu o concurență sporită pe celelalte piețe europene, căci fostele state sovietice, care efectuau pînă acum exporturi masive către Rusia, vor fi constrînse să caute alte piețe de desfacere pentru mărfurile lor"***, a subliniat oficialul român.

Analiștii se tem că instabilitatea politică și economică din Rusia va influența strategia investitorilor în întreaga zonă estică a Europei. România, care avea deja dificultăți în a atrage investitori străini, a fost nevoită să se confrunte cu retragerea a doi dintre principalii candidați la privatizarea Romtelecom. Privatizarea Romtelecom ar fi trebuit să fie "afacerea anului" pentru România. Compania olandeză KPN și cea americană Suthwestern Bell Communications au anunțat, săptămîna trecută, că se retrag din cursa pentru cumpărarea a 35% din acțiunile Romtelecom, justificîndu-și decizia prin ***"nesiguranța legată de perspectivele de dezvoltare economică din regiune, în contextul crizei financiare din Rusia"***.

Cabinetul premierului ***Radu Vasile*** a recunoscut, deja, că sumele provenite din privatizare nu vor atinge nivelul preconizat la începutul anului, și anume circa 1 miliard de dolari. Această scădere a veniturilor, explicată prin "lipsa de interes" a companiilor străine, a constrîns guvernul să rectifice bugetul pe 1998, prin reduceri bugetare de 900 de milioane de dolari, pentru a putea menține un deficit bugetar de 4%. O altă explicație pentru situația precară a bugetului este imposibilitatea de a realiza prevederile bugetare la capitolul intrări - adică un simptom al crizei care a apărut și în Rusia. Fondul Monetar Internațional, îngrijorat de posibilele efecte ale crizei ruse asupra României, l-a trimis de urgență, săptămîna trecută, la București pe negociatorul său pentru România, ***Poul Thomsen***, care a cerut guvernului să nu slăbească actuala politică fiscală. **(Adrian CIOFLÂNCĂ)**

Va fi sacrificat din nou Cernomîrdin?

Președintele rus Boris Elțîn a discutat, ieri, cu deputații, despre o altă candidatură pentru postul de prim ministru în afara celei a lui Viktor Cernomîrdin. Liderul de la Kremlin nu s-a pronunțat însă asupra unei alte candidaturi la funcția de premier al Rusiei.

Duma de Stat (Camera Inferioară a Parlamentului rus), dominată de comuniști, a respins, luni, pentru a doua oară, candidatura lui Cernomîrdin, cu 273 voturi împotrivă, 138 pentru și o abținere. Adversarii lui Elțîn din Duma de Stat au declanșat o campanie hotărîtă împotriva președintelui rus pentru a-l determina să numească un candidat de compromis și să renunțe la vechiul său aliat ***Viktor Cernomîrdin*** după ce Duma a respins candidatura acestuia pentru a doua oară. Elțîn nu a mai făcut nici o declarație după a doua respingere a candidaturii lui Cernomîrdin. Elțîn poate miza pe faptul că deputații comuniști de rînd vor încălca consemnul și vor vota pentru Cernomîrdin pentru a fi siguri că nu-și vor pierde locurile în cazul unor alegeri anticipate. Același lucru s-a întîmplat și în aprilie cînd Duma a votat pentru Kirienko la a treia încercare. Însă autoritatea lui Elțîn este mult scăzută după lunile de criză. În final Elțîn ar putea decide că de data aceasta riscul este prea mare și ar putea accepta unul din cei cinci candidați propuși de comuniști. Primarul Moscovei Iuri Lujkov, ministrul interimar de Externe ***Evgheni Primakov*** și purtătorul de cuvînt al Consiliului Federației - camera superioară a parlamentului - ***Egor Stroiev***, par să aibă cele mai mari șanse.

Amînarea rezolvării bătăliei pentru funcția de premier vine să dea o nouă lovitură economiei ruse. Rubla a înregistrat o depreciere cu 60 de procente în doar trei săptămîni. Cursul de schimb oficial de ieri era de 18.90 ruble pentru un dolar, față de numai șase ruble pentru un dolar cît înregistra la începutul crizei pe 17 august.

Constantinescu și Kucima au discutat despre minoritatea română

Problemele minorității române din Ucraina, îndeosebi a școlilor cu predare în limba română, au fost abordate de președinții ***Emil Constantinescu*** și ***Leonid Kucima***, cu prilejul întîlnirii celor doi șefi de stat la Conferința internațională ***"Renașterea drumului istoric al mătăsii"***. Președintele ucrainean a spus că, în momentul de față, Ucraina se confruntă cu o criză financiară care se repercutează și asupra învățămîntului. Consecința, închiderea unui număr mare de școli, nu are însă conotații etnice, de vreme ce majoritatea școlilor închise sînt ucrainene, a afirmat Kucima. El a dat asigurări că nu se va face nici o distincție între limba română și limba moldovenească în școlile ucrainene. Kucima l-a invitat pe Constantinescu să întreprindă o vizită oficială în această toamnă la Kiev și s-a oferit să îl însoțească pe președintele român într-o deplasare în Ucraina, pentru a constata la fața locului problemele minorității române, de 1% din populația uncraineană.

Leonid Kucima l-a invitat pe omologul său român în Ucraina pentru a se convinge de felul în care sînt respectate drepturile minorității românești

În doar trei minute de dezbateri, senatorii și-au votat mărirea bugetului de salarii cu 26 miliarde

■ *s-au înregistrat 101 voturi "pentru" și o singură abținere*

Creșterea cu 26 de miliarde lei a bugetului pentru salariile senatorilor și ale personalului angajat la Senat a fost aprobată, ieri, de Senat. Proiectul de rectificare a bugetului Senatului pe 1998 a fost adoptat, după trei minute de dezbateri, cu 101 voturi "pentru" și o "abținere". Bugetul rezervat salariilor va ajunge în acest an la peste 75 de miliarde lei, iar bugetul total al Senatului va ajunge la 120 miliarde de lei, față de 102 cît fusese aprobat la începutul anului. Creșterea bugetului Senatului a fost necesară pentru a acoperi majorarea salariilor senatorilor, decisă la sfîrșitul legislaturii trecute, cînd a fost votată legea privind salarizarea demnitarilor. Salariul brut al unui senator depășește, după aprobarea majorării, 10 milioane de lei lunar.

Pe "Drumul mătăsii" va curge petrol

România pare decisă să lupte pînă la capăt pentru obținerea coridorului petrolier ce va lega bazinul caspic de Europa centrală. În joc se află zeci milioane de dolari, și, ceea ce este mai important, obținerea unor avantaje politice indiscutabile. Aceasta pentru că, dacă România va reuși să fie parte a celebrului "drum al mătăsii", importanța sa strategică va crește considerabil. Astfel, odată ce petrolul caspic va traversa țara noastră, negocierile pentru aderarea la UE sau NATO vor putea fi abordate din cu totul alte puncte de vedere.

Pentru a convinge pe parteneri de oportunitățile pe care le prezintă România, presedintele ***Emil Constantinescu*** participă, din nou, la o conferință internatională, organizată la Baku, numită ***"Renaștere drumului istoric al mătăsii"*** și consacrata refacerii vechii rute comerciale. Rămîne de văzut, însă, ce rezultate vor avea demersurile președintelui, pentru că unele voci sustin că România este ieșită din cursă.

După unii, România luptă inutil

UE a lansat, în mai 1993, la Bruxelles, programul TRACECA, care cuprinde 5 state central-asiatice și 3 țări caucaziene și prevede trasarea unei axe Est-Vest cu traversarea Mării Negre, prin Caucaz, cu traversarea Mării Caspice și a Asiei Centrale. Asistența financiară și tehnică este asigurată de BERD, dispusă să investească 200 de milioane de dolari pentru susținerea proiectului. Însă România nu face parte din proiectul UE și nici nu pare a fi luată prea în serios, nici în cazul occidentalilor, nici al caucazienilor. Unul din puținii susținători ai președintelui Emil Constantinescu este Eduard Sevardnadze, presedintele Georgiei, care a promis să facă presiuni pentru includerea României pe harta coridoarelor de transport petrolier dinspre Caucaz spre Europa Occidentă. Analiștii economici sustin că, pentru București, este interesant doar petrolul adus din Asia Centrală în portul rusesc Novorosiisk și în portul georgian Puksa. Soluțiile alternative de transport, prin Turcia, pînă la Marea Mediterană, sau prin Iran, pînă la Golful Persic, sunt concurente celor ce pornesc din vestul Marii Negre.

Oficialii romani aduc printre argumentele lor cele mai tari faptul că în România există un sistem dezvoltat de conducte: 4.500 km pentru petrol brut și 2.500 pentru produse petroliere și că acest sistem ar putea fi conectat cu investiții minime la sistemul central-european. Practic, dacă unul din coridoarele de transport va tranzita România prin portul Constanța, bugetul de stat ar putea beneficia de cel puțin 50 de milioane de dolari anual, doar din taxe de tranzit, iar Constanța ar deveni, după Rotterdam, al doilea port ca mărime și importanță. Beneficiile eventualei participari a Romaniei la afacerea petrolului caucazian ar fi așadar semnificative, dar Bucureștiul contează acum prea puțin.

Există patru variante

În ultima perioadă, vechiul traseu al drumului mătăsii, care lega China de Europa, taversînd Asia Mijlocie si Transcaucazia, a reapărut în atenție. Uriașele resurse petroliere ale bazinului Mării Caspice au impus vechiul treseu drept cel mai bun pentru a aduce țițeiul caspic în Europa. Astfel, începînd cu 1993, Uniunea Europeană a adoptat și aplicat un set de măsuri pentru trasarea noului drum al mătăsii, folosit acum de 50 de țări. De această dată, renașterea acestui drum este legată de coridorul de transport al petrolului, care este și tema conferintei de la Baku, din Azerbaidjan. Țările participante sînt interesate de extracția și prelucrarea țițeiului pe un traseu de eficiență maximă, între patru variante posibile. **(Sergiu UNGUREANU)**

Scurt istoric al Drumului Mătăsii

Celebrul "Drum al Mătăsii" scurtează cu 2.000 de km ruta pe care ajung produsele asiatice pe piața europeană și cele europene pe piața asiatică. ***Prof. univ. Luminița Bălăn***, citată de BBC, apreciază că denumirea de "drumul mătăsii" s-a impus foarte repede, întrucât reflectă cel mai bine destinația principală a acestui traseu, anume comertul cu mătase. Pe lânga mătase, caravanele negustorilor transportau și alte produse, începînd cu cele de lux până la cele de uz curent. "Drumul Mătăsii" datează din timpul Dinastiei Han, mai precis din secolul II î.Chr. în acea epocă, mătasea era un material cu totul nou pentru regiunile de nord-vest, unde, populațiile erau nomade și unde mătasea era cunoscută sub numele de "pînza de aur". Se pare că mătasea era apreciată drept ceva cu totul deosebit, rafinat, și era foarte adecvată pentru acele zone, relativ friguroase. Drumul pe care îl străbăteau caravanele avea mai multe variante: prin zona de nord-vest, prin colțul de nord-vest al actualei Republici Populare Chineze, respectiv prin Bazinul Tarimului, străbătea Munții Khun Lun, străbătea Pamirul, Ter Gana, prin Persia și ajungea în Roma, deci în inima Imperiului Roman; un alt drum ajungea pînă la Golful Persic.

Jamal Al Atm a venit pe furiș în România

■ *senatorul Radu Timofte susține că acesta voia să-l scoată din țară pe patronul discotecii "Black & White"*

Senatorul PDSR ***Radu Timofte***, președinte al Comisiei de apărare din Senat, a declarat, ieri, că sirianul ***Jamal Al Atm*** a fost în România, pe litoralul Mării Negre, în data de 29 iulie, deși oficial el este dat în urmărire pentru implicare în afacerea "Țigareta". Timofte, care a refuzat să precizeze sursa acestei informații, a spus că Jamal intenționa să aranjeze ca ***Marian Chiață***, patronul discotecii "Black & White", implicat și el în afacerea "Țigareta" să fugă din România cu un vapor. Informația difuzată de senatorul Timofte nu a fost confirmată de către colonelul ***Ion Hurdubaie***, șeful Biroului Interpol din România, și nici de IJP Constanța. Hurdubaie a declarat că, dacă ar fi existat informații referitoare la sosirea în țară a lui Jamal Al Atm, acesta ar fi fost prins de polițiști, întrucît este dat în urmărire internațională prin Interpol.

FAZA ZILEI

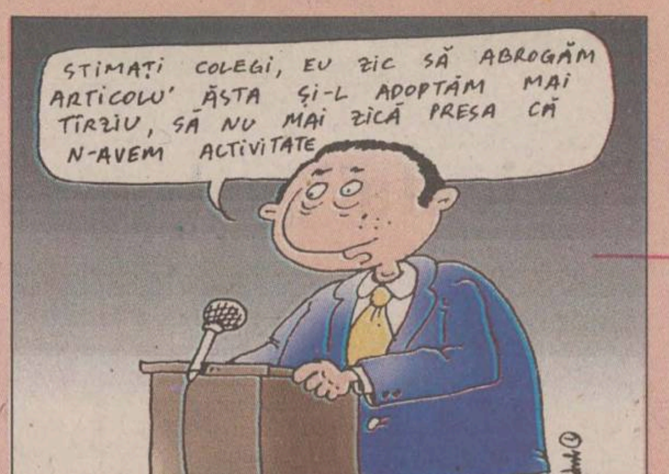
STIMAȚI COLEGI, EU ZIC SĂ ABROGĂM ARTICOLU' ĂSTA ȘI-L ADOPTĂM MAI TÎRZIU, SĂ NU MAI ZICĂ PRESA CĂ N-AVEM ACTIVITATE

Grăbiți nevoie mare, senatorii au adoptat ieri o ordonanță pe care, cu numai zece minute înainte, o abrogaseră

Senatorii au adoptat, ieri, o ordonanță emisă de guvernul Ciorbea la începutul anului, prin care au fost majorate accizele la produsele petroliere, după ce, cu numai zece minute înainte de dezbaterea ordonanței, votaseră o altă ordonanță guvernamentală, din decembrie 1997, care stabilea accize la aceste produse de trei ori mai mici. Senatorii au votat mai întîi ca acciza pentru benzină să fie de 85 ECU/tonă. Senatul a adoptat apoi ordonanța de urgență privind modificarea accizelor la produsele petroliere, conform căreia aciza la benzină premium este 235 ECU/tonă. Aprobarea tuturor ordonanțelor este obligatorie în Parlament, însă amînarea dezbaterilor asupra lor face ca o eventuală modificare să nu mai aibă nici un efect. Astfel, parlamentarii nu mai pot interveni asupra ordonanțelor normative emise de guvern cu mult timp în urmă, Executivul adoptînd, între timp, alte acte normative pe aceeași temă.

S.C. TRUST-LF-INTERNATIONAL S.R.L.- București
Angajeaza
PRESEALER pentru comercializare băuturi alcoolice.
Se cere: - experiență în domeniu;
- permis de conducere cat. B (de preferat autoturism propriu).
Interviul va avea loc la data de 14.09.1998.
Prezentați până la data de mai sus curriculum vitae însoțit de cerere la sediul societății din Focșani, D.N. E85 (lângă stația de benzină Sima Beyer).
Relații suplimentare la tel/fax: 037/231800

S.C. SARMIZA S.R.L.
OUĂ
655 lei/buc.
TVA inclus
☎22.51.22

C.E.M.I. SRL
societate mixă româno - italiană producătoare de echipamente de diagnosticare și service auto
Relații la:
■ Craiova, str. Tehnicii 1
tel.: 051/413709
tel.: 051/439832
■ București
tel.: 01/3113191
tel.: 01/3151323
caută
AGENȚI DE VÎNZĂRI
pentru reprezentare în zonă
Cerințe:
■ cunoștințe de mecanică auto
■ cunoștințe de operare calculator
■ experiență în vînzări
■ permis auto

Bomboanele BUCURIA
ACUM și în ROMÂNIA
îți lasă gura apă
Sens giratoriu Podu Roș
Str. Țuțora
B-dul Socola
Vizitați noul magazin cu dulciuri și cadouri din Podu Roș, Bd. Socola nr.1

NE Nord Est
CONNEX GSM
WORLD
puncte de vînzare la magazinul MATERNA și sediul cotidianului MONITORUL
pînă la 17 octombrie
conectare gratuită
Telefon 144577

Service auto TAXICOM
Str. Codrescu nr. 6
Societatea comercială TAXICOM SA a redeschis de la data de **1 iunie 1997** activitatea de
service auto
din incinta firmei.
O echipă formată din 25 de specialiști în reparații auto-mecanici auto, electricieni, vopsitori, tinichigii, profesioniști în verificarea carburatoarelor, sînt disponibili pentru posesorii de autoturisme Dacia, în fiecare zi, de la ora 7.00.
Informații suplimentare și programări pentru revizii tehnice sau reparații capitale ale autoturismelor pot fi obținute la numărul de telefon **146593** - non stop sau la **142680**, între orele 7.00 - 15.00.
Reparațiile auto efectuate în service auto TAXICOM SA beneficiază de perioade lungi de garanție

MIERCURI
9 septembrie 1998
Inclus în nr. 212

Monitorul
Sport

Secțiunea
B
Sport, timp liber, programe TV

Lăsați nervii la vestiare!

Venirea lui *Adrian Popescu* **(foto)** la Iași a constituit încă din start un semn de întrebare. Părerile erau împărțite. Unii afirmau că experiența celui care a fost în lotul tricolor în Italia '90 va fi foarte utilă unei echipe aflate în plină perioadă de reconstrucție, alții strîmbau din nas la auzul faptului că jucătorul ales pentru a acoperi la Iași veșnica problemă a liberoului are 38 de ani și, în plus, a jucat în ultima vreme în modestul D craiovean, la Unirea Leamna.

Răspunsul la această dilemă putea fi dat doar pe gazon. Debutul a fost dezastruos, la Alexandria, Popescu fiind unul dintre principalii vinovați de eșecul lui Poli. Au urmat alte etape în care fostul jucător al Craiovei Maxima nu s-a făcut de rîs, dar nici nu a rupt gura tîrgului, vîrful prestațiilor sale fiind înregistrat la partida cu Laminorul Roman, cînd a reușit să împingă echipa spre victorie.

Cînd cei care aveau încredere în Popescu sperau ca el să devină pinionul care să angreneze rotițele destul de prost unse ale defensivei ieșene, a apărut scurt-circuitul unei accidentări. Drept urmare, la Botoșani, în Cupă, veteranul detașat al primelor două eșaloane fotbalistice a fost înlocuit. Era de așteptat ca, la experiența pe care o are, chiar aflat în afara terenului, Adi Popescu să insufle tinerilor săi colegi calmul absolut necesar unei echipe care are nevoie de maximă luciditate pentru a parcurge cît mai repede perioada de căutări.

Din păcate, lucrurile nu au stat așa. La Botoșani, chiar în condițiile unui arbitraj clar în favoarea gazdelor, olteanul a fost cel care a dat tonul vociferărilor, intrările lui pe gazon, după ce fusese schimbat, iritînd pe mai toată lumea (inclusiv pe arbitrul Ghioane) și sporind starea de nervozitate a coechipierilor, care în acele momente aveau nevoie de minte limpede pentru a întoarce scorul. Nu aș fi insistat asupra acestui subiect dacă ar fi fost un fapt care putea fi repede dat uitării. Repetarea incidentului, după nici două săptămîni, trebuie însă să dea serios de gîndit. Sîmbătă, la meciul cu Precizia Săcele, Popescu, aflat tot pe bancă, și-a dat din nou în petec, fiind eliminat absolut corect după un dialog neortodox cu asistentul Olah.

Faptul că fiecare persoană trăiește în mod propriu un meci este un lucru normal. Asta nu înseamnă însă că sentimentele și reacțiile unuia dintre fotbaliști să impieteze asupra randamentului echipei. Acest lucru ar fi trebuit să-l știe pe de rost Adrian Popescu după anii petrecuți pe stadioane. În loc să fie un exemplu de disciplină, ex-craioveanul a greșit grav de două ori la rînd într-un interval foarte scurt. Ce s-ar fi întîmplat dacă el ar fi fost chiar în joc în acele momente în care nervii au primit undă verde spre exterior? Am fi asistat la un nou "episod Cîmpina"?

Faptul că fotbalistul a fost amendat pentru gestul său prin reținerea tuturor primelor de joc la care avea dreptul este o lecție excelentă pe care Consiliul de Administrație al FCM Poli i-a dat-o atît lui cît și eventualilor amatori de astfel de gesturi. După cîte a pătimit Poli în ultimii ani de pe urma arbitrajelor, numai de noi episoade negre nu este nevoie acum, cînd lucrurile au început cît de cît să intre pe făgașul normal.

Chiar dacă, teoretic, un fotbalist la anii lui Adrian Popescu nu ar fi avut nevoie de o astfel de lecție pentru a se "cuminți", ieșenii speră ca, pe viitor, rațiunea să învingă impulsul de moment în cazul oricărui fotbalist din echipă. **(Ovidiu MINEA)**

Revenirea lui Dan Popa întîrzie

■ *pentru a doua operație la genunchi, baschetbalistul ieșean va trebui să facă recuperare timp de șase luni*

Dan Popa în acțiune, într-o partidă Poli Moldrom - Erbașu Steaua

În urmă cu cîțiva ani, cariera baschetbalistică a lui Dan Popa a fost pusă sub semnul întrebării. O accidentare la genunchi avea să-l scoată pe talentatul jucător din vederile selecționerului de la lotul de tineret, echipă care îi avea în prim plan pe Mureșan, Roșnafschi etc. și care reușea un loc V la CM din Canada. Avînd probleme la ligamentele încrucișate, Dan a făcut atunci recuperare, o perioadă îndelungată, însă soluția supremă era operația, care la acea vreme se făcea numai în străinătate. Oarecum refăcut, purtînd însă în permanență o genunchieră, talentatul jucător și-a continuat cariera. Și a făcut-o fără să crîcnească, chiar dacă efortul prelungit ducea la tumefierea piciorului. Însă ghinionul lui Popa pare să se fi spart o dată cu renumele pe care și l-a cîștigat, în tratarea afecțiunilor de acest gen, medicul D. Filipescu din București. Considerînd că mai are încă timp suficient pentru practicarea sportului de performanță (la nici 25 de ani), cu sprijinul nemijlocit al sponsorilor de la Moldrom, Dan Popa a hotărît că este momentul să facă ceva. Conștient de faptul că va rata o parte importantă din acest sezon, el a intrat pe mîinile renumitului medic. ***"Am efectuat deja o operație de menisc, care a trecut însă, acum mă pregătesc pentru operația la ligamente. Mîine (n.r. - marți) plec la București, unde voi stabili exact data exactă a intervenției."*** - se destăinuie jucătorul. Însă partea proastă a lucrurilor derivă din faptul că perioada de refacere se lungește pînă la șase luni, caz în care Dan Popa nu va apărea alături de colegi decît în primăvara anului viitor. Și acest lucru n-are darul să-l bucure, el apreciind cu regret: ***"Sînt în pauză totală de trei luni de zile. N-am avut așa o vacanță de cînd mă știu"***. Absent de la cantonamentele efectuate de ieșeni, Dan n-a mai avut răbdare și-a venit la Iași de cîteva zile, pentru a fi alături de colegi. La antrenamente stă pe bancă și contemplă pregătirile coechipierilor, care, în opinia lui, formează o echipă mult mai experimentată față de sezonul trecut. În momentele de respiro impuse de antrenorul D. Petricevic nu scapă prilejul să arunce de cîteva ori la coș, însă numai din poziție statică, fără a forța genunchiul cu probleme. ***"N-am voie să fac mișcări prea bruște, pentru că aș compromite operația de menisc pe care am făcut-o recent. Mă «răzbun» însă la sala de forță, unde lucrez pentru musculatura din partea superioară."*** Deși nu se întrevede prea curînd, revenirea lui Popa în teren este așteptată atît de colegi cît și de suporteri, pentru că, nu de puține ori, el a demonstrat că este unul din jucătorii de bază ai echipei. **(Lucian MINUȚ)**

Rapid - Steaua, o nouă rundă

■ *astă-seară se dispută a treia ediție a Supercupei României* ■ *meciul va începe la ora 19.30 și va fi transmis în direct de Antena 1* ■

Meciurile Rapid - Steaua au stîrnit întotdeauna pasiuni furibunde

La doar zece zile după ce s-au întîlnit în campionat, Rapid și Steaua se vor afla din nou față în față astă seară, într-un meci oficial. Marile rivale bucureștene își vor disputa a treia ediție a Supercupei României, care opune pe cîștigătoarea titlului și deținătoarea Cupei României din sezonul precedent. Militarii au cîștigat primele două ediții ale Supercupei, disputate în 1995 și 1996, învingînd cu 2-0 pe Petrolul, respectiv cu 1-0 pe Gloria Bistrița. Anul trecut Supercupa nu s-a disputat, Steaua cîștigînd atît titlul, cît și Cupa.

Chiar dacă este un meci fără prea mare miză la prima vedere, ambele echipe au ambiții maxime pentru întîlnirea din această seară. Evident, rapidiștii pornesc favoriți, după ce au șters pe jos cu echipa lui Stoichiță în campionat și par într-o formă de moment superioară. Dar nici un meci nu seamănă cu altul, iar Steaua vine cu dorința de răzbunare a boxerului care a fost deja trimis o dată la podea și n-ar mai putea suporta încă o asemenea rușine. În plus, partida se anunță ca un test binevenit pentru ambele combatante, înaintea dificilelor întîlniri din cupele europene, de săptămîna viitoare. ***"Vom încerca să cîștigăm această partidă pentru a arăta că victoria pe care am obținut-o în ultima etapă de campionat, în fața Stelei, nu a fost o întîmplare"***, a precizat directorul general al UFC Rapid, Dinu Drăgan.

Dacă Lucescu a promis că va trimite în teren cea mai bună garnitură posibilă, Stoichiță nu-i va putea folosi pe Belodedici (suspendat pentru cartonașul roșu primit chiar în meciul cu Rapid), Ritli, Militaru și Dănciulescu (nerefăcuți). Mai mult, antrenorul stelist ar putea încerca o formulă defensivă originală, fără Matei și Răchită, jucătorii care vor absenta la primul meci cu Valencia, în Cupa Cupelor, din cauza cumulului de cartonașe. Aceasta pare însă o simplă speculație, pentru că Steaua fără Belodedici, Matei și Răchită în teren ar fi o victimă sigură pentru Pancu & Co.

Meciul se va disputa pe Stadionul "Lia Manoliu" (fost Național), cu începere de la ora 19.30, și va fi transmis în direct de postul Antena 1. Va arbitra o brigadă compusă din Aron Huzu (central), Nicolae Grigorescu și Patrițiu Abrudan (asistenți). În cazul egalității la sfîrșitul celor 90 de minute regulamentare de joc, se vor disputa prelungiri și (dacă e cazul) lovituri de departajare.

Echipele probabile:

Steaua: Tene - Reghecampf, Baciu, Matei, Miu - Șerban, Răchită, Dumitrescu, Roșu - Lăcătuș, Ciocoiu.

Rapid: Lobonț - Bolohan, Dulca, Rednic, Stanciu - Măldărășanu, Lupu, Sabău, Nanu - Șumudică, Pancu. **(ICT)**

"Pisicuța", salvată de ploaie

■ *Ruxandra Dragomir a pierdut și la dublu*

Furtuna declanșată cu două zile în urmă în zona New York-ului nu putea ocoli arena de la Flushing Meadow, iar luni s-a jucat printre picături de ploaie și rafale violente de vînt, așa încît multe dintre partide nu s-au putut încheia. Nedorită de organizatori, ploaia a fost însă ca o mană cerească pentru slovacul Karol Kucera (învingătorul lui Voinea în 16-imi), care avea un meci infernal contra lui Andre Agassi. După ce a cîștigat surprinzător de ușor primele două seturi, la 3, "pisicuța" Kucera (cum este numit slovacul după porecla antrenorului său, Miroslav Mecir - "Pisica") a început să joace din ce în ce mai slab. Americanul a luat setul III la tie-break, pentru ca apoi să se dezlănțuie, conducînd cu 3-0 în setul IV. Fără replică, Kucera a fost salvat de picăturile de ploaie, meciul amînîndu-se pentru a doua zi. Învingătorul din acest dramatic meci este așteptat pentru revanșă în sferturi de Pete Sampras, care a cîștigat, în fața lui Marat Safin, singura întîlnire care s-a putut încheia. O partidă în sferturi între Agassi și Sampras ar reprezenta o șansă pentru liderul ATP de a-l învinge pe Andre, care conduce în clasamentul întîlnirilor directe cu 13-10, ultima victorie a jucătorului din Las Vegas avînd loc în urmă cu o lună, la Montreal. Celălalt posibil adversar, Kucera, care a ajuns în acest sezon de pe locul 24 pe locul 9, l-a eliminat pe Sampras în sferturile Internaționalelor Australiei, din ianuarie. Deși pare una obișnuită, victoria lui Pete în optimi a fost sărbătorită (e drept, discret), acest succes fiind al 600-lea din impresionanta sa carieră. La dublu feminin, perechea Ruxandra Dragomir/Iva Majoli (România/Croația) a ratat la mare luptă calificarea în sferturile de finală, fiind învinsă de tandemul Miho Saeki/Yuka Yoshida (Japonia), cu rezultatul de 7-6 (7/1), 3-6, 7-6 (8/6). La simplu, Amanda Coetzer **(foto)** s-a calificat în sferturile de finală, după ce a învins-o pe spaniola Conchita Martinez, iar Venus Williams a cîștigat clar în fața franțuzoaicei Mary Pierce. Davenport s-a impus în fața unei alte franțuzoaice, Nathalie Tauziat. Rezultate:

Simplu masculin, optimi: Karol Kucera (Slovacia, nr. 9) - Andre Agassi (SUA) 6-3, 6-3, 6-7, 0-3 (meci întrerupt din cauza ploii); Patrick Rafter (Australia, nr. 3) - Goran Ivanisevic (Croația, nr. 14) 6-3, 3-2 (meci întrerupt); Jonas Bjorkman (Suedia, nr. 12) - Jan Siemerink (Olanda) 6-4, 1-4 (meci întrerupt); Pete Sampras (SUA, nr. 1) - Marat Safin (Rusia) 6-4, 6-3, 6-2.

Simplu feminin, optimi: Arantxa Sanchez (Spania, nr. 4) - Ana Kurnikova (Rusia, nr. 15) 7-6, 6-3; Lindsay Davenport (SUA, nr. 2) - Nathalie Tauziat (Franța, nr. 10) 6-1, 6-4; Venus Williams (SUA, nr. 5) - Mary Pierce (Franța, nr. 12) 6-1, 7-6; Amanda Coetzer (Africa de Sud, nr. 13) - Conchita Martinez (Spania, nr. 7), cu 6-4, 4-6, 6-2.

Dublu feminin, optimi: Martina Hingis/Jana Novotna (Elveția/Cehia, nr. 1) - Julie Halard/Rachel McQuillan (Franța/Australia, nr. 12) 6-1, 6-0.

Contra și Lucarelli - artizanii succesului

■ *Valencia - Dinamo 2-0 (1-0), pentru trofeul "Naranja"*

Valencia: Bartual - Morigi, Tellez (Roche), Camarasa, Djukic - Juanfran, Milla (Mendieta), Gabi Popescu, Olivera - Lucarelli (Carboni), Sabin Ilie.

Dinamo: Fouami - Contra, Ciobotariu, Batrînu (Bodea), Florea - Iftodi (Tîlvan), Fl. Petre (Dobre), Lupescu (Kiriță), Hîldan - Mihalcea (Gane), Nicolae.

A arbitrat: Fernández Marín.

Duel aerian între Olivera și Bătrînu (dreapta)

Luni seară, la Valencia, a avut loc partida amicală dintre prim-divizionara locală și Dinamo București, interesant test pentru valencieni în perspectiva jocului pe care-l vor susține marțea viitoare, la București, contra Stelei, în Cupa UEFA. Fără a fi nevoită să depună eforturi deosebite, Valencia a învins cu 2-0, într-un meci în care italianul Lucarelli a fost cel mai bun jucător. Noua versiune a Valenciei n-a reușit, cu toate acestea, să satisfacă de la început pofta de goluri a suporterilor săi, singurul eveniment notabil al primei reprize fiind autogolul fundașului dinamovist Contra (min. 9), care a vrut să intercepteze la disperare o centrare periculoasă a lui Gabi Popescu, nereușind decît s-o devieze în poarta marocanului Khalid Fouami. În rest, cu toată superioritatea lor netă în zona centrală, gazdele n-au reușit să facă o diferență mai clară pînă la pauză. Jucînd titular, Sabin Ilie a irosit patru ocazii de gol în prima parte a jocului, cea mai mare fiind în minutul 25, cînd n-a reușit să sufle un balon "bîlbîit" de portarul dinamovist. În acest joc apatic, oaspeții n-au prea contat, singura ocazie mai clară fiind aceea a lui Iftodi, din min. 19. În rest, puținele explozii ofensive dinamoviste au fost rezolvate de portarul Bartual, folosit ca titular în locul internaționalului Canizares. În rest, valencienii au tras din toate pozițiile la poarta lui Fouami, singura reușită fiind cea a lui Lucarelli (min. 63), prin care s-a stabilit scorul final de 2-0 pentru gazde.

PANORAMIC

Răducioiu a făcut primul antrenament la Brescia

Atacantul român Florin Răducioiu a participat luni dimineață la primul antrenament de la revenirea în echipa italiană Brescia. Răducioiu, care urmează să semneze un contract pe trei ani cu echipa patronată de Luigi Corioni, a intrat direct în programul de pregătire, nefiind menajat de antrenorul Silvio Baldini.

Noi membri în Biroul Executiv al UFC Rapid

Adunarea Generală a UFC Rapid s-a întrunit, luni, în ședință extraordinară și a hotărît mărirea numărului de membri în Biroul Executiv, de la 7 la 9. Astfel, au fost cooptați Nicu Gheară, care va îndeplini funcția de vicepreședinte al Biroului Executiv al UFC Rapid, și Gheorghe Bădescu. De asemenea, Adunarea Generală a mai decis reducerea numărului membrilor Comitetului Director, de la 6 la 5. Alexandru Niculescu va putea participa la ședințele acestui organism, dar nu va avea drept de vot.

A demisionat și Bonev

Selecționerul naționalei Bulgariei, Hristo Bonev, a anunțat, luni, că își prezintă demisia, în urma înfrîngerii suferite de reprezentativa țării sale în meciul contra Poloniei, partidă contînd pentru grupa a V-a a preliminariilor CE 2000. Bonev (51 de ani) a fost numit în postul de antrenor al Bulgariei la 1 iulie 1996. El și-a mai dat o dată demisia, în urma eșecului de la Cupa Mondială din Franța (unde Bulgaria a fost eliminată în primul tur), dar Federația Bulgară de Fotbal i-a respins-o. "De această dată, decizia de a părăsi echipa națională este definitivă și nimic nu mă va influența să mă răzgîndesc. Mă simt obosit, iar atmosfera creată în jurul fotbaliștilor nu permite desfășurarea unei activități normale", a declarat Bonev.

Del Piero negociază prelungirea contractului

Echipa Juventus Torino, campioană a Italiei, negociază cu Alessandro Del Piero o eventuală prelungire pe o perioadă de trei ani a contractului atacantului italian, pentru suma de 15 milioane de dolari. Actualul contract al lui Del Piero (23 de ani), care a semnat pe cinci ani și pentru o sumă de 6 milioane de dolari, neimpozabil, expiră în iunie 2000. Internaționalul italian a confirmat existența tratativelor cu Juventus, dar a admis că a fost contactat de alte cluburi, din Anglia și Spania.

Ronaldo ar putea reveni astăzi pe teren

Atacantul brazilian Ronaldo (Inter Milano) ar putea reveni în competiții în partida împotriva echipei Cesena (divizia secundă italiană), astăzi, în cadrul turului al doilea al Cupei Italiei. Pentru prima dată, el va juca alături de Roberto Baggio, care este titular. Brazilianul a declarat că dorește ca în acest sezon să cîștige titlul național, pe care echipa sa a fost nevoită să-l cedeze în ediția trecută formației Juventus Torino.

Brătianu II și State - jucători liberi

Comisia Juridică a Ligii Profesioniste de Fotbal (LPF) a hotărît, ieri, să declare liberi de contract doi jucători ai Oțelului Galați, Vasile Brătianu și Adrian State. Judecarea cazurilor jucătorilor Niculae Grosu (FC Foresta), Mugur Cornățeanu (Steaua) și Stelian Farcău (FC Olimpia Satu Mare) s-a amînat pentru ședința din 22 septembrie.

Măsuri speciale pentru Supercupă

Direcția Generală de Poliție a Municipiului București a anunțat, ieri, că va lua măsuri de securitate la meciul pentru Supercupa României dintre Steaua și Rapid, care va avea loc pe stadionul "Lia Manoliu". Suporterii echipelor vor fi supravegheați de 400 de polițiști din Brigada de Asigurare a Ordinii și Liniștii Publice și Brigada de Poliție Rutieră, precum și de 80 de agenți de la Firma de Pază și Protecție BRONEC. Federația Română de Fotbal (FRF) a pus în vînzare pentru acest meci 41.000 de bilete. Rapid a solicitat pentru suporterii săi 5000 de bilete la tribuna a II-a și 5000 la o peluză. Clubul Steaua a cerut cîte 5000 de bilete la tribuna I și la tribuna dinspre Electroaparataj și 100 de bilete la sectorul 0.

Johan Semb le-a prezentat scuze suporterilor

Noul selecționer al Norvegiei, Nils Johan Semb, le-a prezentat scuze suporterilor pentru înfrîngerea din meciul cu Lituania, 1-3, disputat duminică, la Oslo. Semb, care i-a urmat în această funcție lui Egil Olsen, desemnat erou național, este aspru criticat de presa norvegiană, deoarece a reușit să piardă un meci pe teren propriu după șapte ani consecutivi în care Norvegia nu a cunoscut înfrîngerea.

astăzi
INFORMAȚIA ÎNSEAMNĂ PUTERE!
NOI ÎȚI DĂM INFORMAȚIA!
tvr IAȘI
Saracie cu hambarul plin!
DRUMUL GRÎULUI
ora 10.05, pe programul I
după STIRILE EXPRES, la
-FOCUS-
O nouă zi, același prieten!
- Noi am câștigat Marele Premiu APTR 1998! -

FILOSOFIA ARTELOR MARȚIALE
Realizatori
Gabriela Olaru
Florin Loghin
19:00 MIERCURI
Electron M.Bit

www.monitorul.ro
Ediția electronică a cotidianului MONITORUL
PRIVATISATION IN ROMANIA
prezentări de companii,
legislația la zi, știri,
ROMANIAN TRAVEL GUIDE
Serviciile noastre:
Producție și găzduire pagini web
Servicii de promovare pe InterNet
Mica publicitate în Monitorul online
Oportunități de afaceri
NECOMM
NORD EST COMMUNICATIONS
Str. Smirdan 5, Iasi 6600
Tel: 032-211525 Fax: 032-270415
Web: http://www.necomm.ro
E-mail: necomm@necomm.ro

FLASH

Două fete pe podium la Bacău

În perioada 6-9 septembrie, la Bacău a avut loc Cupa ITSM la tenis de cîmp, competiţie deschisă copiilor, făcînd parte din "Circuitul Bistriţei". Elevele antrenorului Dan Florescu, de la Asociaţia Sportivă Fortus, au avut o comportare remarcabilă: la categoria de vîrstă pînă la 12 ani, Daniela Stan s-a clasat a doua, iar Adriana Bondor a ocupat locul trei. Performanţa Adrianei este cu atît mai remarcabilă, pentru că a concurat la o categorie de vîrstă superioară, ea neavînd încă nici 10 ani.

Amenzi pentru Samsunspor

Uniunea Europeană de Fotbal (UEFA) a dictat o amendă de 50.000 de franci elveţieni în cazul echipei turce Samsunspor, pentru că suporterii acesteia au aruncat petarde şi sticle în timpul meciului cu echipa germană Werder Bremen, pe 5 august, în cadrul Cupei Intertoto. Partida, contînd pentru al patrulea tur al competiţiei, a fost cîştigată de germani cu 3-0. UEFA a sancţionat clubul Samsunspor şi cu o amendă de 10.000 de franci elveţieni pentru conduita incorectă a oficialilor acestuia.

Dominguez a semnat pentru Espanyol

Mijlocaşul argentinian Federico Dominguez, de la Velez Sarsfield, s-a transferat la echipa spaniolă Espanyol Barcelona, pentru care va juca un sezon. Clubul Espanol, care l-a achiziţionat pe Dominguez sub formă de împrumut, are posibilitatea ca din luna decembrie să-l cumpere definitiv pe mijlocaşul sud-american.

Hierro, Karembeu şi Suker, premiaţi de Real Madrid

Campioana Europei, Real Madrid, îi va premia pe jucătorii Fernando Hierro, Christian Karembeu şi Davor Suker. Real va face aceste premieri deoarece Hierro a fost recunoscut de Uniunea Europeană de Fotbal (UEFA) drept cel mai bun fundaş de pe bătrînul continent, Karembeu a cucerit Cupa Mondială cu naţionala Franţei, iar Suker a fost golgeterul mondialului din Franţa.

Herbert va concura pentru Stewart-Ford

Pilotul de Formula 1 Johnny Herbert (actualmente la Sauber-Petronas) a semnat un contract pe doi ani cu echipa Stewart-Ford, se arată într-un comunicat al grupării patronate de fostul triplu campion mondial Jackie Stewart. După debutul său în Formula 1, pe 26 mai 1989, în "Grand Prix-ul" Braziliei de la Rio de Janeiro, Herbert, în vîrstă de 34 de ani, a mai pilotat pentru Benetton, Tyrrell, Lotus şi Ligier. El a cîştigat, în 1995, Marile Premii de Formula 1 ale Italiei şi Marii Britanii. Pînă în acest moment, Herbert, a luat startul în 126 de curse de Formula 1 şi a acumulat 83 de puncte.

Fotbalişti din Mozambic, prinşi furînd

Şapte fotbalişti din Mozambic au fost suspendaţi pe termen nelimitat din cauza unor incidente care s-au produs în timpul cantonamentelor din Portugalia şi Africa de Sud. Şase jucători ai clubului Costa do Sol din Maputo au fost surprinşi de poliţie în timp ce furau haine şi echipament sportiv dintr-un magazin aflat în oraşul portughez Figuieria do Fox. Ei nu au putut fi judecaţi şi condamnaţi deoarece bunurile au fost înapoiate. Echipa Costa do Sol s-a aflat într-un stagiu de pregătire în Portugalia, în vederea partidei-retur pe care o va disputa în cadrul Cupei Campionilor Africii, contra formaţiei Wydad Casablanca, din Maroc (în tur, marocanii au învins cu 6-3). În urmă cu o săptămînă, pentru aceeaşi infracţiune, a fost arestat în Africa de Sud internaţionalul de tineret Armando Chaluço. El a fost condamnat la 6 luni de închisoare şi o amendă de 326 $, pedeapsă care a fost suspendată pentru următorii patru ani, din cauza vîrstei jucătorului (17 ani). "Aceşti fotbalişti trebuie pedepsiţi, iar dacă acţiunile lor continuă vom fi nevoiţi să anulăm participarea Mozambicului în competiţiile internaţionale", a adăugat Coluna.

"Sindromul Coupe du Monde" a făcut prea multe victime

■ *doar 11 din selecţionerii echipelor prezente la Campionatul Mondial şi-au păstrat postul*

Africa de Sud	Philippe Troussier	sfîrşit de contract
Anglia	Glenn Hoddle	are contract pînă în anul 2000
Arabia Saudită	Carlos Alberto Parreira	demis la 20 iunie
Argentina	Daniel Passarella	sfîrşit de contract
Austria	Herbert Prohaska	are contract pînă în 2000
Belgia	Georges Leekens	are contract pînă în 2000
Brazilia	Mario Zagallo	sfîrşit de contract
Bulgaria	Hristo Bonev	şi-a dat demisia la 7 septembrie
Camerun	Claude Le Roy	sfîrşit de contract
Chile	Nelson Acosta	va semna o prelungire în aceste zile
Columbia	Hernan Dario Gomez	sfîrşit de contract
Coreea de Sud	Cha Bum-Kun	demis la 21 iunie
Croaţia	Miroslav Blazevic	contract pînă în 2002
Danemarca	Bo Johansson	contract pînă în 2000
Germania	Berti Vogts	şi-a dat demisia la 7 septembrie
Iran	Jalal Talebi	retras din motive familiale
Italia	Cesare Maldini	demis la 14 iulie
Iugoslavia	Slobodan Santrac	a demisionat la 2 iulie
Jamaica	Rene Simoes	va semna un nou contract
Japonia	Takeshi Okada	demis la 30 iunie
Maroc	Henri Michel	va semna un nou contract
Mexic	Manuel Lapuente	va semna un nou contract
Nigeria	Bora Milutinovic	sfîrşit de contract
Norvegia	Egil Olsen	sfîrşit de contract
Paraguay	Paulo Cesar Carpeggiani	sfîrşit de contract
Olanda	Guus Hiddink	sfîrşit de contract
România	Anghel Iordănescu	sfîrşit de contract
Scoţia	Graig Brown	contract pînă în 2002
Spania	Javier Clemente	contract pînă în 2002
Statele Unite	Steve Sampson	sfîrşit de contract
Tunisia	Henri Kasperczak	demis la 23 iunie

Cupa Mondială din Franta, care s-a terminat la 12 iulie cu victoria echipei gazdă în faţa Braziliei, a reprezentat o veritabilă probă de foc pentru antrenorii selecţionatelor prezente la faza finală a celui mai important eveniment fotbalistic al lumii. Jurnaliştii, comentatorii sportivi şi o mare parte a specialiştilor în fotbal internaţional susţin deja ideea existenţei unui "sindrom Coupe du Monde", maladie care s-a extins retroactiv în aceste zile asupra antrenorului german Berti Vogts şi a selecţionerului bulgar Hristo Bonev, nume de marcă ale fotbalului, care însă nu au reuşit să scape de criticile din perioada competiţiei franceze.

Printre "victimele" acestui presupus sindrom se numără, în afară de cei doi, brazilianul Carlos Alberto Parreira (Arabia Saudită), Cha Bum-Kun (Coreea de Sud), Takeshi Okada (Japonia), Henry Kasperczak (Tunisia) şi Slobodan Santrac (Iugoslavia), listă care poate continua cu cei care, dintr-un motiv sau altul, nu şi-au mai continuat activitatea în fruntea reprezentativelor pe care le-au condus la mondialul francez.

Pentru cei din ultima categorie, motivele sînt diferite de la caz la caz. De exemplu, plecarea de la cîrma naţionalei franceze a celui mai fericit antrenor al CM '98, selecţionerul Aimé Jacquet, s-a datorat criticilor şi reproşurilor adresate lui de presa din Hexagon în perioada de pregătire a competiţiei, lucruri pe care reputatul tehnician nu le-a putut ierta. Brazilianul Mario "Lobo" Zagallo a părăsit postul de selecţioner datorită presiunilor exercitate asupra lui de către presă, mai ales în urma scandalului provocat de criza lui Ronaldo, din după-amiaza zilei de 12 iulie.

Foarte aproape de înscrierea pe această listă neagră s-a aflat recent şi antrenorul Spaniei, Javier Clemente, în urma înfrîngerii suferite în Cipru (2-3), într-o partidă contînd pentru preliminariile Campionatului Europei din anul 2000.

Vă prezentăm în tabelul alăturat situaţia tuturor antrenorilor prezenţi la Cupa Mondială din Franţa.

Presa germană dansează pe cadavrul lui Vogts

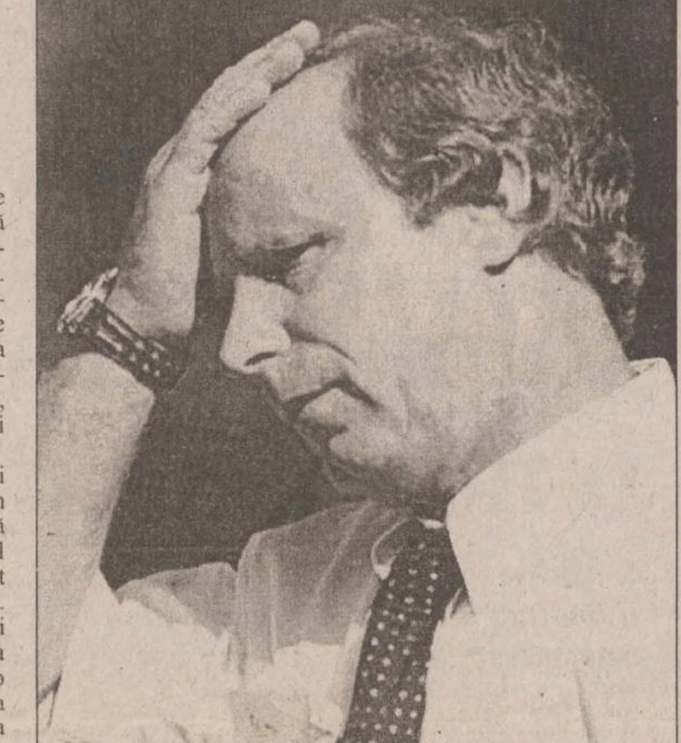

Presa germană de ieri a salutat aproape în unanimitate demisia selecţionerului Berti Vogts **(foto)**, anunţată luni seară. Chiar şi "Handelsblatt", cotidian economic şi financiar, a anunţat pe prima pagină plecarea celui a cărui "carieră de fotbalist a luat sfîrşit cu un gol în propria poartă şi a cărui carieră de antrenor se termină cu un ghinion identic". Sub titlul "Afară!", cotidianul "Bild" aminteşte totuşi că "a cîştigat de 67 de ori şi a pierdut de numai 12 ori". "Deşi este campion al Europei, el rămîne pentru specialişti cel care nu a reuşit să se facă recunoscut. Ieri, el a înregistrat o mare victorie, plecînd cu capul sus", adaugă "Bild". "Dacă echipa naţională se află într-un impas, Berti Vogts nu este singurul vinovat", mai scrie cotidianul. "Jucătorii l-au lăsat să ia lovituri, în ultimele săptămîni. Acum, el a plecat. Nu se mai pot ascunde în spatele lui", notează "Bild".

Jucătorii îşi exprimă sentimentele în ziarul "Express", care anunţă tot pe prima pagină "Berti pleacă". În opinia lui Mario Basler, Vogts a luat "cea mai bună decizie". Oliver Bierhoff crede că "greşeala îi implică pe mai mulţi şi decizia lui Vogts a intervenit la timp". Bierhoff speră că de acum echipa va juca mai liber.

Publicaţia "Frankfurter Allgemeine Zeitung" scrie că "autoritatea şi credibilitatea lui Vogts în faţa echipei şi a publicului au fost anihilate în timpul Cupei Mondiale, cînd a jucat rolul marelui perdant, în momentul în care Germania a fost eliminată de Croaţia". "În ultimii ani, fotbalul a evoluat în sensul unei industrii, în care se pune mai întîi problema gestiunii şi banilor. Vogts a condamnat întotdeauna acest lucru. De mai multe ori, el a părut că dă lecţii, că încearcă imposibilul", scrie "Die Welt". "General Anzeiger" consideră că "această demisie vine prea tîrziu. Berti Vogts a suportat consecinţele insuccesului său, ale criticilor, precum şi ale imposibilităţii sale de a rezista la presiuni".

Pe de altă parte, Berti Vogts, a cărui reşedinţă din Korschenbroich a fost asaltată de jurnalişti după anunţul demisiei sale, a chemat poliţia, solicitînd protecţie. Purtătorul de cuvînt al poliţiei locale, Wilfried Goertz, a sosit luni după-amiază într-o maşină de intervenţie pentru a aduce la cunoştinţa numeroşilor jurnalişti care se aflau în faţa domiciliului lui Berti Vogts că acesta din urmă nu oferă nici o declaraţie. Anunţul demisiei lui Berti Vogts, aşteptată şi chiar dorită de numeroşii iubitori ai fotbalului german, a fost, totuşi, o lovitură. Cele două posturi publice de televiziune, ARD şi ZDF, i-au consacrat emisiuni speciale după jurnalele de ştiri.

Jucătorii brazilieni preferă să joace peste hotare

Din ce în ce mai mulţi jucători brazilieni de fotbal preferă să joace în străinătate, iar această mişcare nu îi priveşte numai pe fotbaliştii consacraţi, scrie cotidianul "O Dia". "Acum două sezoane, cluburile braziliene îşi vindeau vedetele pentru sume astronomice, astăzi situaţia este diferită", se precizează în ziar. Actualele transferuri au în prim plan jucători necunoscuţi, formaţi la echipe modeste. Majoritatea fotbaliştilor sînt liberi de contract şi consideră că transferul este o ocazie de creştere a veniturilor. De aceea, ei nu îşi pun probleme în legătură cu echipa la care ajung, chiar dacă aceasta se află într-o ţară fără o prea importantă cultură fotbalistică. Potrivit publicaţiei citate, între noiembrie 1997 şi august 1998, 368 de jucători au părăsit Brazilia, 19 dintre ei alegînd China pentru a se îmbogăţi. Destinaţiile favorite ale brazilienilor sînt, în ordine descrescătoare, Portugalia, China, Spania, Guatemala şi Italia. Unii au ajuns pînă în Australia, în Malaysia sau Singapore.

Un nou început pentru handbaliştii de la LPS Iaşi

După o vacanţă destul de lungă, se va relua şi campionatul naţional de handbal pentru juniori 1, la sfîrşitul acestei săptămîni urmînd să aibă loc turneele preliminare. LPS Iaşi va juca în seria de la Focşani, unde le va avea ca adversare pe CSŞ Suceava, CSŞ Bacău, LPS Oneşti şi LPS Vaslui. Din cele cinci formaţii, una singură va rămîne pe dinafară, primele 4 clasate urmînd să se califice pentru campionat. Cele patru calificate din seria de la Focşani, alături de echipele calificate din cealaltă serie preliminară, vor alcătui o grupă de 8, din care vor promova la turneul final primele două clasate. Iată însă şi echipele din cealaltă serie de calificare, patru dintre ele urmînd să fie adversarele handbaliştilor ieşeni: LPS Galaţi, LPS Buzău, LPS Focşani, CSŞ Adjud şi CSŞ Tecuci. Ţinînd cont de valoarea echipei noastre, sperăm că acest turneu va fi doar un simplu antrenament pentru handbaliştii pregătiţi de profesorul Vasile Ciocoiu. ***"Nu avem cum să avem probleme, noi luînd acest turneu ca pe unul de pregătire pentru campionatul care va începe în 19 septembrie. Ne gîndim deja la seria din care vom face parte şi, în mod normal, noi şi sucevenii ar trebui să obţinem calificarea la turneul final. Din seria cealaltă, doar Galaţiul ne-ar putea încurca socotelile"***, ne-a declarat tehnicianul ieşean. Această echipă a jucat anul trecut în campionatul de juniori 2, nereuşind însă rezultate deosebite. În acest an, argumentul formaţiei noastre îl reprezintă, în primul rînd, omogenitatea lotului de jucători.

Vasile Ciocoiu va conta în campionat pe următorii: Ioan Lungu - Mugurel Chiuda, Vlad Roşca, Radu Ungureanu, Florin Dimofte, Marius Bejenariu, Vlăduţ Larion, Cristian Maftei, Răzvan Dutcovici, Liviu Rusu, Alexandru Baghiu şi Mihai Gojan. Cel de-al doilea portar al echipei este Maftei, acesta descurcîndu-se însă mult mai bine în cîmp decît în poartă. La nevoie, echipa va împrumuta un portar de la juniorii 2. LPS Iaşi a început programul de pregătire pe 27 iulie, pînă acum jucînd mai multe meciuri de pregătire. La Buzău, ieşenii au învins în două rînduri echipa gazdă şi au pierdut la 7 goluri diferenţă în faţa divizionarei A ASA ROTEC Buzău. Handbaliştii ieşeni au cîştigat de două ori şi la Bacău, cu echipa gazdă şi au pierdut la Politehnica MECON. Au fost nişte teste utile, în vederea campionatului care bate la uşă. În ultimii doi ani am ratat de puţin podiumul la această categorie de vîrstă (locurile 4 şi 5). Poate că acum, cînd avem o altă generaţie de jucători iar aşteptările sînt ceva mai mici, vor veni şi medaliile. **(D.S.)**

Optul românesc luptă pentru aur

■ *au luat startul CM de canotaj academic*

La Köln au început Campionatele Mondiale de canotaj academic. Aşa cum sîntem obişnuiţi, echipajele româneşti se înscriu pe listele favoriţilor, antrenorii noştri federali rîvnind la o recoltă serioasă de medalii. Aşa a fost şi la kaiac-canoe, numai că rezultatele nu au fost deosebite.

Deocamdată, echipajele au intrat în focul calificărilor, în curse pe distanţa de 2000 m. În general, din fiecare serie se califică primele trei bărci direct în semifinale, celelalte fiind nevoite să treacă prin furcile caudine ale recalificărilor. Sînt însă şi probe cu mai multe serii, din care doar cîştigătoarele acced direct în semifinale.

În proba feminină de dublu fără cîrmaci (categoria uşoară), Angela Tamaş şi Camelia Macoviciuc s-au clasat pe locul II în cea mai rapidă serie a competiţiei, la 62 de sutimi de secundă de echipajul american format din Christine Collins şi Sarah Garner. Celelalte două serii au revenit Danemarcei (Anna Hellberg - Lene Skov Andersen) şi Italiei (Elisabetta Brugo, Mariana Brugo). S-au mai calificat direct în semifinale cupluri din Suedia, China, Germania, Spania şi Marea Britanie.

Aceeaşi performanţă a realizat şi echipajul feminin de 8+1, etern favorit la medalia de aur, cîştigător al primei serii cu timpul de 6:35,90, cea de-a doua serie revenind canotoarelor din SUA.

Celelalte echipaje româneşti participante vor trage cu spor (sperăm!) la loteria recalificărilor.

Bătrîna Doamnă nu-şi schimbă broboada

■ *Juventus 1998, văzut de fostul internaţional italian Giacomo Bulgarelli*

Croatul Tudor, o apariţie inedită în lotul campioanei Italiei

Se ştie că a confirma un succes este mai dificil decît a-l obţine. De aceea, noul campionat se anunţă pentru Juventus mai greu decît pentru orice altă echipă. Sigur că gruparea torineză s-a pregătit, mai mult ca oricînd, pentru lupta pe care o va duce pe trei fronturi: campionat, Cupa Italiei şi Liga Campionilor, mai dificilă fiind strîngerea la pregătiri a internaţionalilor împînziţi pe toate meridianele. Pentru început, Zidane şi Deschamps, cei doi campioni mondiali, n-au onorat prezentarea oficială a lotului, fiind convocaţi la amicalul Austria - Franţa. Respectînd o tradiţie recentă, în acest an Juve şi-a menţinut o fizionomie intactă, evitînd cedările de jucători, chiar dacă au fost oferte extrem de tentante, pentru Del Piero, Inzaghi, Di Livio şi Conte.

Îi găsim în lotul actual pe toţi protagoniştii ediţiei trecute, cu excepţia lui Torricelli, plecat să-şi caute norocul la Florenţa, sub oblăduirea mentorului său, Giovanni Trapattoni. Tocmai apărarea, lipsită de Torricelli, este compartimentul care s-a întărit cel mai mult prin sosirea lui Mirkovic (Atalanta), Tudor (Hajduk Split) şi Paci (Ancona). Lista nou-veniţilor este completată de Blanchard de la Metz şi Perrotta, de la Reggina. Astfel, "mercato-ul" lui Juve pare a fi o investiţie pentru viitor, unicul ce s-ar anunţa ca titular dintre noii sosiţi fiind Mirkovic. Cu acest sîrb pe flancul stîng al apărării, se conturează un cvartet redutabil, alături de Pessotto (pe dreapta) şi tandemul central Montero - Iuliano. Dacă în faţă "troica de oţel" Del Piero - Zidane - Inzaghi este bătută în cuie, la mijloc se aşteaptă consacrarea definitivă a lui Tacchinardi, în ceea ce s-ar numi sezonul decisiv pentru cariera sa. În acelaşi compartiment, tandemul franco-olandez Deschamps - Davids, capabil, prin forţă şi fantezie, să lanseze atacuri nimicitoare.

Nu în ultimul rînd, printre atuurile de bază ale "Bătrînei Doamne", se află şi creierul plin de idei novatoare al lui Marcello Lippi, aflat în ultimul an de contract cu Juve. Echipa de anul acesta nu prezintă deci nici necunoscute, nici puncte slabe. Ea continuă un ciclu glorios, care nu are nici un motiv să nu fie prelungit.

TURISM

OLIMP - IAŞI
Str. Gavril Muzicescu nr. 6, bl. 7A, mezanin (fundaţie, deasupra Universităţii Petre Andrei), Tel: 215524, 215539
VARA 1998 !
TURCIA:
ANTALYA; KUSADASI
Hoteluri de 2, 3, 4, 5 stele; masa opţional
Sejur la alegere; Preţuri convenabile
Servicii ireproşabile
KUSADASI
16 - 25.08.; autocar
GRECIA:
HALKIDIKI; CRETA; CORFU; KATERINI; PLATAMONAS;
Hoteluri, vile; masa opţional
Sejur la alegere; Asigurăm viza
ROMÂNIA:
MAMAIA; NEPTUN; OLIMP; EFORIE; JUPITER; VENUS; SATURN
Sejur de 6, 10, 12 zile; masa opţional

KLM
PRIN ICAR TOURS
Str. Costache Negri 43-parter, tel/fax: 216.319
Rezervări non stop: 094/606.426

Lufthansa
PRIN ICAR TOURS
Str. Costache Negri 43-parter, tel/fax: 216.319
Rezervări non stop: 094/606.426

PARIS
ZBOR CHARTER
(în fiecare vineri)
PRIN ICAR TOURS
Str. Costache Negri 43-parter, tel/fax: 216.319
Rezervări non stop: 094/606.426

PROSPER MERIDIAN
LITORAL - MUNTE
toate staţiunile
AGROTURISM
Italia - Spania - Israel - Grecia
Turcia - Ungaria
Iaşi, str. Arcu 25, sc. B, parter (mai jos de legătorie), tel: 032/211060, 112538

ATLANTIC TURISM COMPANY
Italia + Franţa + Spania
5 - 16 octombrie
★ 900 USD ★ inscrieri: pina la 15 septembrie ★
INSTANTANEU
rezervări şi eliberări de bilete
AVION / AUTOCAR
Iaşi, bd. Ştefan cel Mare B1-B2 galeriile comerciale, mezanin
☎ 032/21.38.72

Excursii
ITALIA (săptămînal de la 800$)
GRECIA (lunar de la 300$)
ANGLIA (săptămînal de la 800$)
CIPRU (săptămînal de la 600$)
DUBAI (lunar de la 700$)
SLOVENIA
CROAŢIA

Avion
BRITISH AIRWAYS
Alitalia
swissair
MALEV Hungarian Airlines
KLM
Emirates
CSA Czech Airlines
AIR FRANCE
Lufthansa
BALKAN, TAROM, ROMAVIA, AUSTRIAN AIR LINES, TURKISH AIRWAYS

Autocar
DOUBLE T
EURO TIME
ATLASSIB
Touring
EUROPABUS
ITALIA, ELVEŢIA
Germania, Spania, Franţa, Portugalia
Anglia, Austria, Scandinavia, Benelux, Irlanda

TRANS EUROPA din Iaşi
PLECĂRI SĂPTĂMÎNALE
Nurnberg, Ingolstadt, Munchen, Augsburg, Ulm, Stuttgart, Karlsruhe, Mannheim, Frankfurt
Munte
Izvoru Mureşului, Lacu Roşu, Sinaia, Slănic Moldova, Vatra Dornei, Predeal, Băile Tuşnad, Buşteni, Băile Felix, Covasna, Durău, Poiana Braşov
Delta Dunării
TOTEM
AGENTIE DE TURISM
Str. Păcurari nr. 8 (la 50 m de Biblioteca M. Eminescu), tel.: 032/217380, tel./fax: 032/213545, totem@mail.dntis.ro

net
COMPANIA de TURISM
6600 Iaşi, Piaţa Unirii 6-Mezanin
Tel/Fax: 032-117.596-213.450
e-mail: net@nordest.ro
Internet: www.nordest.ro
ticketing aerian şi rutier ■ sejururi ■ excursii interne şi externe
vacanţe la mare şi la munte ■ simpozioane, conferinţe, cocktail-uri
rezervări cazare şi masă ■ închirieri autoturisme şi autocare
Tu ştii cînd
Noi ştim unde
KLM
Lufthansa
AUSTRIAN AIRLINES
CSA Czech Airlines
swissair
British Airways
TAROM
Hertz
AIR FRANCE
OLYMPIC AIRWAYS
TURKISH Airlines
eurolines
MALEV
Touring

CU NOI CREDITUL CEC MERGE LA SIGUR

Stef agenție imobiliară

str. Lăpușneanu, nr. 16

Tel: 215933; 216749 program 8-20

CENTRU-COPOU

- 1 cameră, 34 mp, et.1/2, parchet, situată în zonă ultracentrală, cu facilități deosebite, C. Civic, 12.000 USD, neg. (2674)
- 1 cameră, D, 36 mp, 4/6, faianță-gresie baie-bucătărie, parchet, telefon, telecablu, balcon, boxă subsol, Independentei, 13.000 USD. (2291)
- 2 camere, D, 52 mp, 6/9, faianță-gresie baie-bucătărie, gresie hol, parchet, telefon, telecablu, boxă, Independentei, 18.000 USD. (2476)
- 2 camere, D, 50 mp, et. 2, faianță-gresie baie-bucătărie, parchet, telefon, telecablu, balcon închis, Sf. Lazăr, 105 milioane lei, neg. (2601)
- 2 camere, 70 mp, et. 2, faianță-gresie baie-bucătărie și holuri, parchet, telefon, telecablu, balcon închis, boxă, Centru, 175 milioane lei. (2520)
- 2 camere, D, 50 mp, 3/4, faianță baie-bucătărie, gresie baie, parchet camere + bucătărie, telefon, telecablu, balcon închis, Tg. Cucu, 100 milioane lei. (2312)
- 2 camere, D, 60 mp, et. 1, faianță, gresie, parchet, balcon închis, usa la intrate schimbată, bine întretinut, zona Hală, 24.000 USD. (1904)
- 3 camere, D, 75 mp, et. 1, faianță baie-bucătărie, marmură, parchet, telefon, telecablu, 2 balcoane (unulînchis), Tg. Cucu, 160 milioane lei, neg. (2467)
- 3 camere, SD, 60 mp, et. 3, faianță-gresie baie-bucătărie, parchet, telefon, telecablu, balcon închis, Codrescu, 130 milioane lei. (2548)
- 4 camere, 100 mp, parter înalt, faianță-gresie baie-bucătărie, parchet, telefon, telecablu, 2 balcoane închise, 2 băi, zonă linistită, Copou, 40.000 USD, neg. (2574)

GARĂ-AUTOGARĂ

- 1 cameră, D,34 mp, et. 1, faianță-gresie baie-bucătărie, parchet, telecablu, balcon, Autogară, 66 milioane lei. (2339)
- 2 camere, D, 60 mp, et. 6, faianță baie-bucătărie, parchet, telefon, telecablu, balcon, Gară, 110 milioane lei, neg. (2551)
- 3 camere, D, 67 mp, et. 2, faianță baie-bucătărie, linoleum, telefon, telecablu, 2 balcoane (unul închis), Autogară, 148 milioane lei. (2521)
- 4 camere, D, 90 mp, et. 3, parchet, 3 balcoane, Autogară, la vile, 250 milioane lei. (2367)
- 5 camere, 120 mp, et. 1, 3 băi, 2 bucătării, faianță, gresie 2 băi, linoleum, 2 balcoane, Gară, 300 milioane lei, neg. (2693)

PĂCURARI-CANTA

- 1 cameră, D, 40 mp, et. 6, telefon, telecablu, balcon închis, liber, Păcurari, 48 milioane lei, neg. (2427)
- 2 camere, SD, 60 mp, 2/8, faianță și gresie baie-bucătărie, parchet, telefon, telecablu, două balcoane, 100 milioane lei. (2836)
- 3 camere, D, 70 mp, et. 3, faianță baie-bucătărie, linoleum, telefon, telecablu, 2 balcoane (unulînchis), Păcurari, 90 milioane lei. (2504)
- 3 camere, D, 48 mp, et. 3, faianță baie, linoleum, telefon, telecablu, balcon, Canta, 67 milioane lei. (2579)
- 3 camere, D, 70 mp, et. 6, faianță-gresie baie-bucătărie, parchet, telefon, telecablu, balcon închis, Păcurari, 105 milioane lei. (2569)

PODU ROȘ-CANTEMIR

- 2 camere, D, 53 mp, 4/10, parchet, balcon, Podu Ros, 77 milioane lei.
- 2 camere, SD, 40 mp, 2/4, faianță+gresie baie-bucătărie, parchet, telefon, telecablu, balcon închis, Podu Ros, 70 milioane lei. (2526)
- 2 camere, SD, 4/4, faianță+gresie baie-bucătărie, parchet, telefon, telecablu, 75 milioane lei. (2042)
- 3 camere, SD, 65 mp, 3/4, faianță baie-bucătărie, parchet, balcoin închis, parcare, Podu Ros, 85 milioane lei, neg. (2627)

TĂTĂRAȘI-METALURGIE

- 1 cameră, D, 38 mp, et. 2, faianță-gresie baie-bucătărie, parchet, telefon, telecablu, balcon închis, Tătărasi, 45 milioane lei. (2562)
- 2 camere, D, 57 mp, et. 7, faianță bucătărie, parchet, telefon, telecablu, 2 balcoane închise, boxă subsol, tot apartamentul este în tapet, Tătărasi, 90 milioane lei. (2603)
- 2 camere, SD, 50 mp, et. 3, faianță baie, parchet, telefon, telecablu, balcon, Tătărasi, 75 milioane lei. (2610)
- 3 camere, SD, 65 mp, et. 3, faianță-gresie baie-bucătărie, parchet, telefon, telecablu, 2 balcoane închise; apartament cu apometre montate, Tătărasi, 90 milioane lei. (2581)

ALEXANDRU-DACIA

- 2 camere, D, 60 mp, 6/8, faianță baie-bucătărie, parchet, telefon, telecablu, balcon închis, Alexandru, 80 milioane lei. (2531)
- 4 camere, D, 100 mp, parter, faianță baie-bucătărie, linoleum, telefon, telecablu, Alexandru, 85 milioane lei. (2549)

NICOLINA-CUG

- Garsonieră, 30 mp, et. 1, parchet, baie, bucătărie, balcon închis, usa de la intrare schimbată, foarte curată, Nicolina I, 38 milioane lei. (1986)
- 1 cameră, 40 mp, parter, faianță-gresie baie-bucătărie, parchet, telefon, telecablu, Frumoasa, 50 milioane lei. (2612)
- 2 camere, D, 54 mp, parter, faianță-gresie baie-bucătărie, parchet, telefon, telecablu,boxă subsol, Nicolina, 66 milioane lei. (2609)
- 3 camere, D, et. 4, 80 mp, faianță baie și bucătărie, parchet, balcon închis, telefon, telecablu, 120 milioane lei. (2839)

CASE-TERENURI

- Casă 2 camere, din chirpici, lumină electrică la sosea, 1400 mp teren cu livadă, vie, 15 km de Iasi, 53 milioane lei. (2835)
- Vilă 9 camere, două bucătării, două băi, un grup sanitar, scară interioară, scară exterioară, două garaje, două magazii, beci, terasă, centrală proprie cu gaz, 384 mp construiti, 200 mp teren, Păcurari, 250.000 USD. (2758)
- Casă 4 camere, două bucătării, beci, verandă, gaz metan, dusumea, Moara de Vînt, 550 milioane lei. (2776)
- Casă, demisol+parter, bucătărie, baie, cameră, centrală, gaz metan, 2 camere mari, 2 camere mici, hol, bună pentru birouri, cabinet notarial, ideală pentru cabinet medical, Sărărie, 220 milioane lei. (2506)
- Casă cărămidă, acoperită cu tablă, încălzire cu gaz metan, 2 camere, 2 holuri, baie, bucătărie, beci, cămară, 380 mp teren, 200 mp grădină, Sărărie, 200 milioane lei, neg. 00000(2492)
- Casă 3 camere, 2 holuri, verandă, din cărămidă, acoperită cu tablă, cu baie, bucătărie, canalizare, încălzire cu gaz metan, 200 mp teren cu tot cu casă, Galata, 125 milioane lei. (2461)

OFERTĂ SPECIALĂ

- Vilă de lux, în zonă semicentrală, în curs de finisare, cu trei nivele și o suprafață construită de 440 mp, compusă din 8 camere, două băi, două bucătării, garaj, centrală proprie pe gaz metan. Vila se poate și închiria pe o perioadă mai lungă. Pret neg. Se acceptă variante diverse.
- Copou - Vilă în stil occidental, deosebită, din cărămidă, cu o suprafață construită de 300 mp, cu trei nivele D+P+E. Vila are 5 camere, dispuse astfel: Demisol: garaj pentru două masini, cămară, beci, centrală termică; Parter - livingroom, grup sanitar, bucătărie, terasă; Etaj: trei dormitoare, baie cu cadă, grup sanitar cu dus. Mai este un corp de casă compus din baie cu dus, bucătărie, cameră. Vila este prevăzută cu sistem de alarmă și interfon la poartă; 150.000 USD, neg. Există și posibilitatea de a se vinde complet mobilată și cu o masină Espero, în acest caz pretul de vînzare se discută personal cu proprietarul. (2607)
- Vînd vilă Poiana Sărată, pret avantajos.
- Închiriez apartament 2 camere, ultacentral, Bacău, bun și pentru sediu de firmă, chiria anticipat pe 3-6 luni.
- 1362 mp teren, cu autorizatie de constructie, canalizare, apă, zona Ticău. Pret neg. la fata locului.
- 310 mp cu casă nelocuibilă, cu apă și curent electric, multe avantaje ca pozitie, zonă semicentrală (Podul de Piatră), 45 milioane lei, neg. (1971)
- 435 mp, zonă centrală, 45 USD/mp. (1979)
- 464 mp, cu 36 mp deschidere la stradă mărginit de 2 drumuri, asfaltate cu fundatia turnată cu posibilitate de apă, gaz metan, curent electric, telefon, Tomesti, 20 milioane lei, neg. (2524)

SPAȚII COMERCIALE

- Două hale, 140 mp, 150 mp, din cărămidă, zona Podul de Piatră, 380 milioane lei. (2437)
- 140 mp, zonă ultracentrală, 90.000 USD. (2468)
- 130 mp, nefinisat, zonă centrală, 95000 USD. (2326)
- Hală 100 mp, cu 4 m înăltime, pe 1800 mp teren, din cărămidă, cu fundatie pentru două nivele, cu gard de beton, 380 V, 220 V, acoperită cu tablă, pardoseală din beton, posibilitate de apă.
- 216 mp sp. comercial + 650 mp teren. Sp. comercial este dispus pe parter + etaj, cu gaz metan, încălzire centrală, Tătărasi, 120.000 USD, neg. sau 6 USD la închiriere (2107)
- 112 mp, zona Hala Centrală, 120.000 USD, neg. la vînzare.
- 300 mp spatiu comercial ultracentral, dispusi pe demisol și parter, bun ptr. sediu de bancă, sediu de firmă, 2 miliarde lei, neg. (2060)

ÎNCHIRIERI

- Parter vilă, compus din 3 camere, baie, bucătărie, suprafată 70 mp, Copou, 360 USD/lună, neg. (1921)
- Casă 3 camere, baie, bucătărie, terasă, gaz metan, Tg. Cucu, 500 USD/lună, neg. (2389)
- O cameră, D, 40 mp, et. 5/8, mobilat, Păcurari, 100 USD/lună, neg. (2293)
- Apartament 2 camere, et. 7, Autogară, mobilat, telefon, telecablu, frigider, aragaz, balcon 13 m, 185 USD/lună. (2282)
- Casă 2 camere, în vilă, cu gaz metan, cu 60 mp teren, închiriere pe 10 ani - 250 milioane lei. (2299)
- Apartament cu o cameră, 48 mp, mobilat, 3/4, Piata Unirii, 100 USD/lună.

COMPANIA IMOBILIARA

IASI, HOTEL "UNIREA" CAM 106

TEL/FAX:032-21.62.62

CASTER

SIGURANTA-PROFESIONALISM-CALITATE

GARĂ-AUTOGARĂ - et. intermediar

- Garsonieră, conf. I, et. 1, Străp. Silvestru, 55 milioane lei,neg. (1072)
- 3 camere, D, 72 mp, 6/8, îmbunătățiri, Străp. Silvestru, 160 milioane lei, neg. (3111; 3112; 3045)
- 4 camere, 96 mp, 4/7, str. Gării, 190 milioane lei, neg. (4024)
- 4 camere, 93 mp, et. 3, + 1 cameră la mansardă, boxă subsol, amenajat de lux, bloc tip vilă, Autogară, 42.000 USD. (4043)

GARĂ-AUTOGARĂ - parter-ultimul etaj

- 1 cameră, 40 mp, la stradă, liber, ideal pentru privatizare, Străp. Silvestru, 62 milioane lei. (1036)

CANTA-PĂCURARI - et. intermediar

- 1 cameră, 6/8, Sos. Păcurari, 50 milioane lei. (1081)
- 2 camere, D, 56 mp, et. 1, boxă subsol, liber, bloc vechi, Toma Cozma; 140 milioane lei, neg. (2176)
- 3 camere, 4/8, f. bine întretinut, îmbunătățiri, Sos. Păcurari, 68 milioane lei. (3106)
- 3 camere, D, 3/6, îmbunătățiri, Sos. Păcurari, 100 milioane lei. (3082; 3091)
- 3 camere, D, 3/4, Toma Cozma, 90 milioane lei, neg. (3059)
- 4 camere, D, 100 mp, 3/6, vizavi de Autobază, 110 milioane lei, neg. (4035; 4013)

CANTA-PĂCURARI - parter-ultimul etaj

- 3 camere, D, parter înalt, boxă subsol, ideal ptr. privatizare, bloc vechi, după Biblioteca "Eminescu", 30.000 USD. (3152)
- 3 camere, D, p., cu balcon, boxă subsol, la stradă,Sos. Păcurari, 110 milioane lei, neg. (3102)
- 3 camere, D, p., balcon, Canta, vedere la stradă, 80 milioane lei, neg. (3113)

CENTRU - ET. INTERMEDIAR

- 1 cameră, 40 mp, et. 2, balcon 6 m, îmbunătățiri, liber, C. Civic, 110 milioane lei, neg. (1045; 1054)
- 2 camere, D, 5/8, două balcoane, bdul Independentei, 17000 USD. (2179)
- 2 camere, D, 60 mp, et. 1, multiple îmbunătățiri, C. Civic, 20.000 USD, neg. (2138)
- 2 camere, D, 47 mp, 7/10, curătenie recentă, îmbunătățiri, C. Negri, 120 milioane lei,neg. (2108)
- 2 camere, D, 6/7, Piata Unirii, 115 milioane lei. (2018; 2009; 2126)
- 3 camere, D, et. 2, 76 mp, îmbunătățiri, C. Civic, 230 milioane lei, neg. (3126; 3070)
- 4 camere, D,et. 2, V. Alecsandri, 250 milioane lei. (4010)
- 4 camere, D, et. 1, 2 băi, total mobilat si utilat, amenajat de lux, liber, Sf.Lazăr, 300 milioane lei. (4012)

CENTRU - parter-ultimul etaj

- 2 camere, ND, 47 mp, demisol, ultracentral, ideal privatizare, 130 milioane lei. (2156)
- 2 camere, D, parter, liber, ideal privatizare, C. Negri, 17.000 USD,neg. (2132)
- 3 camere, SD, et. 1, lîngă Centrul Cultural Francez, 21.000 USD, neg. (3071; 3089 (5000 USD))

COPOU - ET. INTERMEDIAR

- 2 camere, D, 5/8, bdulcopou, 120 milioane lei. (2055)
- 2 camere, D, 60 mp, et. 1, boxă subsol, bloc tip vilă, Macazului. (2143; 2007)
- 3 camere, SD, 60 mp, 3/4, îmbunătățiri, Codrescu, 140 milioane lei, neg. (3148)

COPOU - parter-ultimul etaj

- 2 camere, D, parter înalt, boxă, liber, bun ptr. privatizare, bdul Copou, 110 milioane lei. (2076)
- 4 camere, 88 mp, parter, 3 balcoane închise, boxă subsol, f. bine întretinut, vizavi de Grădina Botanică, 30.000 USD. (4033)

TĂTĂRAȘI - et. intermediar

- Garsonieră, conf. II, et. 2, complex T. Vladimirescu, 38 milioane lei. (1038)
- 1 cameră, 40 mp, deasupra Policlinicii "Sf.Maria", liber, 58 milioane lei. (1047; 1044)
- 1 cameră, et. 2, Grădinari, 40 milioane lei. (1079)
- 2 camere, D, 56 mp, 7/10, două balcoane închise, amenajat de lux, boxă subsol, I. Creangă, 90 milioane lei, neg. (2171)
- 2 camere, SD, conf. I, et. 1, Stejar, 75 milioane lei, neg. (2129)
- 3 camere, D, 86 mp, 6/8, 3 balcoane închise, 2 băi, multiple îmbunătățiri, boxă, garaj 25 mp, Oancea, 180 milioane lei, neg. (3109)

TĂTĂRAȘI - parter-ultimul etaj

- Garsonieră, conf. I, parter, balcon, instalatie sanitară separată, 43 milioane lei, neg. (1060; 1067)
- 1 cameră, 40 mp, parter, la stradă, Oancea, 60 milioane lei. (1070)
- 2 camere, D, et. 4, izolatie recentă, lîngă complexul studentesc, 70 milioane lei, neg. (2187)
- 2 camere, ND, conf. I, 47 mp, parter cu balcon, bdul T. Vladimirescu, 65 milioane lei, (2119; 2117)
- 3 camere, SD, et. 4, liber, bine întretinut, I. Creangă, 60 milioane lei, neg. (3125)
- 3 camere, D, parter, la stradă, bun ptr. privatizare, 75 milioane lei. (3140; 3001)
- 4 camere, D, parter, ideal ptr. privatizare, bdul T. Vladimirescu, 28000 USD, neg. (4045)
- 4 camere, SD, 90 mp, et. 4, cu pod, 3 balcoane, 2 băi, V. Lupu, 120 milioane lei, neg. (4046)

TG. CUCU - et. intermediar

- 2 camere, D, et. 2, P. de Fier, 80 milioane lei. (2183)
- 2 camere, D, et. 2, P. de Fier, 80 milioane lei. (2074)
- 3 camere, D.et. 2, P.de Fier, 120 milioane lei. (3032)
- 4 camere, D.et. 1, P. de Fier, 170 milioane lei, neg. (4030)

TG. CUCU - parter-ultimul etaj

- 1 cameră, 35 mp, et. 4, fără probleme cu izolatia, P. de Fier, 58 milioane lei, neg. (1065)
- 1 cameră, 35 mp, et. 4, fără probleme cu izolatia, P. de Fier, 85 milioane lei, neg. (1049)
- 2 camere, D, et. 4, Prof. Paul, 70 milioane lei. (2104)
- 2 camere, D, et. 4, Prof. Paul, 72 milioane lei. (2184)
- 2 camere, ND, 47 mp, parter, amenajat ptr. birouri, bdul T. Vladimirescu, 120 milioane lei. (2164; 2092)

CANTEMIR - et. intermediar

- 2 camere, D, 4/10, 2 balcoane închise, îmbunătățiri, lîngă Casa Sindicatelor, 80 milioane lei, neg. (2079)

CANTEMIR - parter-ultimul etaj

- 2 camere, SD, et. 4, foarte bine întretinut, bdul N. Iorga, 65 milioane neg. (2146)
- 2 camere, SD, et. 4, liber, al. Decebal, 55 milioane lei. (2075)

PODU ROȘ - et. intermediar

- 2 camere, D, et. 1, 80 milioane lei. (2177)
- 2 camere, ND, confort I, 47 mp, Splai Bahlui, vizavi de Facultatea Electrotehnică, 70 milioane lei. (2148)
- 3 camere, SD, 72 mp, et. 3/4, Al. Rozelor, 85 milioane neg. (3139)

PODU ROȘ - parter-ultimul etaj

- 2 camere, SD, 47 mp, la stradă, ideal ptr. privatizare, 120 milioane lei. (2178)
- 2 camere, SD, parter, Aleea Rozelor, 70 milioane lei, neg. (2185)
- 2 camere, SD, 47 mp, p, bine întretinut, ideal pentru privatizare, 75 milioane lei. (2124)
- 2 camere, SD, et. 4, bine întretinut, liber, Primăverii, 60 milioane lei. (2086, 2078)
- 2 camere, ND, 47 mp, parter cu balcon, multiple îmbunătățiri, vizavi de Restauranetul Cotnari, 85 milioane lei. (2066)
- 2 camere, SD, parter înalt, Al. Rozelor, 67 miloane lei neg. (2034)

NICOLINA - et. intermediar

- 1 cameră, et 2, îmbunătățiri, Împăcării, 55 milioane lei (1040)
- 1 cameră , et. 3, 40 mp, Sos. Nicolina, 50 milioane neg. (1031, 1073)
- 3 camere, D, et. 1, foarte bine întretinut, Împăcării, 80 milioane lei (3097)
- 3 camere, D, et. 1/4, 73 mp, multiple îmbunătățiri + o cameră la parter, bdul Poitiers, 120 milioane lei (3144)
- 4 camere, D, et. 3/8, Sos. Nicolina, 100 milioane lei (4040, 4037)

NICOLINA - parter-ultimul etaj

- 2 camere, D, parter înalt, boxă subsol, instalatie sanitară separată, Orientului, 65 milioane lei, neg. (2173; 2188)
- 2 camere, D, parter, boxă subsol, Frumoasă, 58 milioane lei (2145)
- 2 camere, D, parter, bun ptr. privatizare, Libertătii, 73 milioane lei neg. (2087)
- 2 camere, D, et. 4, liber, Egalitătii, 55 milioane lei (2090)
- 3 camere , D, parter, cu uscător, îmbunătățiri, Libertătii, 78 milioane. (3012)
- 3 camere, D, et. 4, Împăcării, 68 milioane lei. (3013)
- 4 camere, D, parter, 75 milioane lei neg. (4044)
- 4 camere, D, 4/8, îmbunătățiri, Împăcării, 130 milioane lei, neg. (4047)

ALEXANDRU - et. intermediar

- 2 camere, SD, et. 2, Sos. Nicolina, 60 miloane lei neg. (2147)
- 3 camere, SD, et. 2, bine întretinut, Musatini, 54 milioane lei neg. (3093, 3092, 3096)

ALEXANDRU - parter-ultimul etaj

- 2 camere, D, parter, bun pentru privatizare, Sos. Nicolina, 54 milioane lei neg. (2151)
- 3 camere, D, 68 mp, parter, balcon închis, bine întretinut, bdul Alexandru, 75 milioane lei. (3081)
- 4 camere, D, parter, str. Milcov, 90 milioane lei neg. (4042)

TERENURI

CENTRU-COPOU

- 2700 mp, zona Agronomie, cu vie și pomi fructiferi, gaz, apă, curent electric, 8 USD/mp. (5196)
- 1200 mp Copou, toate facilitătile, ideal pentru constructie, 100 USD/mp, neg. (5152)
- 930 mp, C. Civic, cu certificat de urbanism, 100 USD/mp. (5091)
- 435 mp, Centru, teren drept, toate facilitătile, cu certificat de urbanism, 60 USD/mp, neg. (5099)
- 1500 mp, după blodurile din Agronomie, teren drept, apă, gaz, 165 milioane lei, neg. (5073)
- 380 mp, Sărărie, deschidere la stradă, toate facilitătile, 40 USD/mp, neg. (5070)
- 306 mp, Copou, lîngă penitenciar, 45 milioane lei. (5066)
- 480 mp în spatele Mitropoliei, teren drept, cu certificat de urbanism, toate facilitătile, 80 milioane lei. (5025)
- 1280 mp lîngă Politia Municipiului, usor în pantă, 55 USD/mp, neg. (5005)
- 575 mp, zona Sf. Lazăr, 20 m deschidere la stradă, 80 milioane lei. (5072)
- 280 mp, Copou, Aurora, toate facilitătile, 170.000 lei/mp. (5138)

OFERTĂ SPECIALĂ

Apartament, 3 camere, et. 1, SD, semimobilat, multiple îmbunătățiri, 1200 mp teren intravilan și 6000 mp pădure, zona Motel-Bucium. Preț negociabil. Telefon 171741.

TUDOR VLADIMIRESCU - TĂTĂRAȘI

- 1300 mp V. Lupu, 26 m deschidere la stradă, teren drept ptr. constructie, 20 USD/mp (5145); (5006)
- 383 mp în complexul studentesc, teren drept, cu certificat de urbanism, toate facilitătile, 65 milioane lei, neg. (5116)
- 1587 mp, Oancea, în spatele complexului studentesc, teren drept, 26 m deschidere la stradă, 12 USD/mp, neg. (5117)
- 875 mp, Oancea, în spatele Spitalului "Sf. Maria", 22 m deschidere la stradă, 55 milioane lei, neg. (5118)
- 548 mp, Buesinescu, lîngă "Iassyfarm", 15 m deschidere la stradă, cu proiect (P+1+2); 120 milioane lei, neg. (5064)
- 500 mp, Smîrdan, 13 m deschidere la stradă, garaj din cărămidă, beci, ideal ptr. spălătorie auto; 40.000 USD, cu posibilitate de achitare în două rate. (5090)
- 480 mp, T. Vladimirescu, la intersectia Buesinescu cu V. Lupu, cu certificat de urbanism, 25 USD/mp, neg. (5007)

PĂCURARI

- 2200 mp, inaonte de Popas, 37 m deschidere la sosea, cu iaz populat, 170 milioane lei, neg. (5193)
- 700 mp, la sos. Păcurari, zona Coleus, toate facilitătile, 60 USD/mp. (5190)
- 580 mp Toma Cozma, 14 m deschidere la stradă, toate facilitătile, 21000 USD, neg. (5194)
- 487 mp lîngă noul centru de afaceri, cu certificat de urbanism, 200 milioane lei. (5184)
- 1750 mp, înaintea Popasului Păcurari, 12 m deschidere la sosea, ptr. constructie, 10 USD/mp, neg. (5123)
- 5000 mp, la iesirea din Păcurari, 70 m deschidere la sosea, cu certificat de urbanism; 15 USD/mp, neg. (5108)
- 1310 mp, la iesirea din Păcurari, pe stînga, după postul de politie, 50 m deschidere la sosea, acces la calea ferată, 20 USD/mp. (5084)
- 2500 mp, Păcurari, lîngă "Eurogaz", 30.000 lei/mp, toate facilitătile. (5058)
- 13.800 mp, lîngă ferma de partid, 15.000 lei/mp. (5038; 5037)
- 1400 mp, în spatele cofetăriei "Mimoza", 10 USD/mp. (5001)
- 390 mp, Canta, lîngă BJATM, cu certificat de urbanism, 32 milioane lei. (5103)
- 304 mp, str. Păcurari, teren drept, toate facilitătile, 12 m deschidere la stradă, ideal ptr. constructie, 75 milioane lei, neg. (5153)
- 3 ha lîngă Antibiotice, la sosea, cu autorizatie de constructie, ideal ptr. amenajare parc auto, 3 USD/mp, neg. Se vinde și parcelat. (5168)

PODU ROȘ - CANTEMIR - NICOLINA

- 2083 mp, 17 m deschidere la sos. Nicolina, cu certificat de urbanism, 10 USD/mp, neg. (5150)
- 410 mp, Nicolina-CUG, 50 m deschidere la stradă, posibilitate apă, gaz, 80.00 lei/mp, neg. (5024)
- 632 mp, Nicolina-CUG, deschidere la două străzi - 20 x 30, 10 USD/mp, neg. (5085)
- 320 mp, Primăverii, lîngă magazinul de piese auto, 5500 USD. (5086)

BUCIUM

- 1000 mp, lîngă IVV cu certificat de urbanism și proiect (p+1), 50 milioane lei, neg. (5199)
- 1250 mp, 800 m după postul de politie, 20 m deschidere la stradă, cu certificat de urbanism, 14 USD/mp, neg. (5195)
- 1000 mp, str. Plopii fără sot, 21 x 46, teren drept, toate facilitătile, ideal ptr. constructie, 20 USD/mp. (5004)
- 900 mp, 20 m deschidere la sos. Bucium, teren drept, vizavi de hanul "Trei Sarmale", 15 USD/mp. (5140)
- 1760 mp, 50 m deschidere la sos. Bucium și la stradela Motel, 4 USD/mp. (5113)
- 9600 mp, vizavi de motel "Bucium", 180 m deschidere la DN 24, 8 USD/mp, neg. (5110)
- 5200 mp, 89 m deschidere la terenul (5110) și 89 m deschidere la drumul forestier, 7 USD/mp, neg. (5111)
- 5000 mp, 500 m după postul de control, 66 m deschidere la sos. Bucium, teren drept, 23 USD/mp, neg. (5109)
- 1000 mp, vizavi de spitalul "Clunet", 20 m deschidere la stradă, cu certificat de urbanism, 8 USD/mp, neg. (5016)
- 1250 mp, în apropiere de hanul "Trei Sarmale", 80 milioane lei, neg. (5041)
- 1100 mp, Bucium, IVV, construibil, 75 milioane lei, neg. (5034)
- 5000 mp, Bucium, IVV, 50.000 lei/mp, neg. Se vinde parcelat. (5063)
- 3360 mp, Bucium - Releu, teren drept, construibil, 160 milioane lei. Se vinde și parcelat. (5012)
- 2800 mp, 30 m deschidere la stradă, com. Bîrnova, teren drept, zonă turistică. (5019)

ALTE ZONE

- 2500 mp, 20 m deschidere la sos. Iasi-Ungheni, toate facilitătile, în apropiere de calea ferată, 35.000 lei/mp. (5147)
- 2400 mp, Breazu, teren drept; 1000 mp Aroma Viilor spre Munteni, 15.000 l;ei/mp. (5068; 5071)
- 3 ha, Breazu, la sosea, 30 m deschidere, în apropierea stațiunii experimentale, 15.000 lei/mp. (5027)
- 735 mp, Cîrlig, 3 km de Sărărie, 12 milioane lei. (5065)

SPAȚII COMERCIALE

- 140 mp, bloc nou, lîngă Piata Independentei, mezanin, 90.000 USD. (5151)
- 125 mp, Nicolina, intrare separată, ideal ptr. depozit, 160 milioane lei + TVA. (5029)
- 50 mp, ultracentral, 300 milioane lei. (5178)
- 30 mp, Stefan cel Mare, liber, 13.000 USD. (5162)
- 40,5 mp, amenajat ptr. magazin, birou, grup sanitar, cu societate, contract de închiriere, Nicolina I, la stradă, 50 milioane lei, neg. (5060)
- 100 mp, Tigarete, compartimentat, din metal și sticlă, apă, gaz, la stradă + 270 mp teren, 120 milioane lei. (5052)
- Si în alte zone ale orasului.

CASE

- 2 camere, baie, bucătărie, beci, 700 mp teren, gaz, canalizare, Sărărie, 250 milioane lei, neg. (5198)
- Centru, casă 2 camere, din cărămidă + 250 mp teren, 14000 USD, neg. (5124; 5046; 5032)
- Ultracentral, casă (P+1), 3 camere, D+2 holuri, 2 băi, 2 bucătării, scară interioară + 300 mp teren, 600 milioane lei, neg. (5050)
- Tătărasi, Moara de Vînt, 3 camere, baie, bucătărie, din cărămidă, acoperită cu tablă, gaz, canalizare, garaj, 540 mp, 350 milioane lei. (5128)
- Tătărasi, în spatele Spitalului de Neurochirurgie, 2 camere, D, hol, bucătărie, magazie, garaj, Sc - 60 mp, St - 250 mp, 150 milioane lei., neg. (5048)
- Si în alte zone ale orasului.

ÎNCHIRIERI

OFERTE

- Apartamente 1, 2, 3, 4 camere, central și semicentral.
- Apartament 3 camere, în vilă, Copou, mobilat elegant, baie, bucătărie, 1300 USD/lună. (6053)
- Apartament 5 camere, et. 1, cu intrare separată în vilă, Copou, constructie nouă, 160 mp, baie, bucătărie, două terase, încălzire centrală, 700 USD/lună, neg. (6058)
- Apartament 1 cameră, Gară, nemobilat, cu telefon, curătenie recentă, boxă subsol, et. 1, 110 USD/lună; avans. (6033)
- Apartament 2 camere, Podul de Fier, nemobilat, parter, la stradă, bun ptr. sediu firmă, 1,5 milioane lei/lună. (6034)
- Apartament 3 camere, et. 7/8, total mobilat și utilat, Independentei, 500 USD/lună. (6032)
- Casă, Sărărie, 2 camere, 80 mp, ideală ptr. depozit, 350 USD/lună. (6023)
- Casă, ultracentral, 3 camere, 2 băi, 2 bucătării, la stradă, 400 USD/lună. (6021)
- 24 mp, Centru, amenajat ptr. birou, 200 USD/lună. (6028)
- 50 mp, ultracentral, 3 milioane lei/lună. (6019)
- 86 mp, Stefan cel Mare, 10 USD/lună. (6036)
- Copou, apartament 3 camere, 100 mp, la vilă, baie, bucătărie, mochetat, încălzire centrală, ideal ptr. sediu firmă, 350 USD/lună. (6001)
- Apartament 3 camere, D, et. 7/10, liber, mobilat, Tg. Cucu, 300 USD/lună. (6026)

CERERI

- Spatiu minim 100 mp, ptr. sediu firmă.
- Apartamente, spatii comerciale, în orice zonă a orasului.
- Spatii 15-20 mp, ptr. birouri, la stradă, eventual apartament sau garsonieră, parter, zonă cu vad.

CUMPĂRĂRI

- Teren ptr. constructie PECO, spălătorie auto.
- Teren la stradă ptr. sediu firmă.
- Apartamente, case, terenuri, spatii comerciale, în orice zonă a orasului.
- Casă + teren, central, semicentral, la stradă, ptr. sediu firmă.

IMOBILIARE

VÎNZĂRI
APARTAMENTE

1 CAMERĂ

Apartament cu o cameră, conf. I, bloc cărămidă, zona Gară - Autogară, et.1/3. Pret neg. la fata locului. Telefon 094/608800. (1251529)

- Apartament cu o cameră, zona Autogară, str. Zugravi, parter, fata la stradă, bun și pentru privatizare. Telefon 214360. (1251042)
- (închiriez) (uscător) Cameră la parterul blocului C 21 din str. Crisului 19. Telefon 223332. (3017543)

Garsonieră, 22 mp, et. 4, îmbunătățită, fără probleme cu izolatia, Alexandru cel Bun. Telefon 253223, orele 19,00-22,00. Exclus agentii imobiliare. (1251292)

- Urgent, garsonieră, conf. II, curată, liberă la 1 octombrie, et. 2. Pret 32 milioane lei, neg. Relatii la 154041, după orele 17,00. (1251362)

2 CAMERE

Apartament 2 camere, SD, conf. I, et. 2, exceptional, faianță integral în sufragerie, în bucătărie, în baie și în două holuri, balcon închis. Telefon 136383.

Apartament 2 camere, D, 50 mp, et.2/4, boxă 20 mp, Autogară - str. Arcu 75. Pret 120 milioane lei, neg. Telefon 092/364022. (1251638)

- Apartament 2 camere, D, et. 1, zona Nicolina - rond vechi CUG, pret avantajos. Telefon 126136 - fam. Gheorghiu. (1251650)
- Apartament 2 camere, ND, Alexandru cel Bun, lîngă Minerva, pret 53 milioane lei, neg. Telefon 165482. (1246085)
- Apartament 2 camere, situat în Aleea Rozelor, cu eliberare imediată. Pret neg. la fata locului. Telefon 232495. (1251917)
- Apartament 2 camere, SD, pret la fata locului. Telefon 163269. (1246907)
- Apartament 2 camere, parter, gresie, faianță, parchet, hol mare cu lambriuri, balcon, suprafață 40 mp, Tomești. Telefon 290025; 290023. Pret informativ 45 milioane lei. (1251167)

Copou - Macazului, apartament 2 camere, D, hol mare, 58 mp, pod, pivnită, loggie, gaze, telefon, în bloc de 6 apartamente, 15.000 USD, neg. Telefon 146728; 140977. (1251087)

Urgent. Apartament 2 camere, liber, B-dul Stefan cel Mare nr. 5, bl. A1-2, sc. A, et. 2, ap. 3. Telefon 145657; 034/110730. (1251085)

- Apartament 2 camere, SD, parter, zona Podu Ros - Tutora. Telefon 139720. (1251206)
- Apartament 2 camere, D, telecablu, et.4/4, fără probleme cu izolatia, 50 milioane lei, Dacia. Telefon 160422. (1251451)
- Apartament 2 camere, 80 mp, la parter înalt, vilă, orientat spre strada principală - Sos. Arcu, boxă, terasă pentru sufragerie, bucătărie, dormitor, stare perfectă, ideal și pentru sediu firmă. Telefon 113596; 092/708873. (1251097)
- Apartament 2 camere, D, conf. I, parter înalt, faianță, gresie, boxă subsol, telefon, cablu tv. Informatii la telefon 124050. (1251049)
- Apartament 2 camere, D, Dacia. Telefon 159656; 160142. (1251451)
- Urgent. Apartament 2 camere, conf. I, D, la stradă, bdul N. Iorga, foarte curat, telefon, cablu tv, interfon, 2 balcoane închise, parchet paluxat, et. 4, ap. 2, bloc 10 nivele, 2 lifturi, lîngă piata Nicolina, 95 milioane lei, neg. Telefon 138917.

3 CAMERE

Apartament 3 camere, deosebit, cu multiple îmbunătățiri, ultracentral, et. inferior, terasă 100 mp. Telefon 212684. Pret neg. la fata locului.

- (schimb cu apartament 2 camere + diferentă 30 milioane lei) Apartament 3 camere, 2 balcoane, et. 9, faianță, parchet, telecablu, pret 85-90 milioane lei. Telefon 160802. (1246082)
- Apartament 3 camere, SD, 92 mp, la bloc nou, bun pentru privatizare, 2 băi, posibilitate balcon, telefon, telecablu, la bulevard. Pret 85 milioane lei, neg. Telefon 162902, după orele 20,00. (1246405)
- Apartament 3 camere, SD, Alexandru cel Bun. Pret negociabil 70 milioane lei. Relatii la adresă: str. Butnari nr. 4, bl. B2-2, sc. A, et. 1, ap. 3, după orele 16,00. (1251783)
- Apartament 3 camere, ultracentral, vedere spre esplanada Teatrului National, D, et. 7/8, cu amenajări interioare deosebite. Telefon 147844, în fiecare zi, după orele 18,00. (1251797)
- Apartament 3 camere, D, 2 holuri, 2 băi, balcon 20 ml, usi furnir, boxă, pivnită-terasă, 140 mp, bun pentru depozit marfă, pret la fata locului. Telefon 163317. (1251564)
- Pascani (zona Deal) - Apartament 3 camere, D, et. intermediar, garaj. Relatii la telefon 764203. (1251924)
- Apartament 3 camere, D, et. 3/8, Gară - Autogară sau schimb cu 2 camere + diferentă. Telefon 146497. (3016152)

Urgent. Apartament 3 camere, D, et. 9/10, B-dul Independentei, 2 balcoane închise, boxă și garaj, numeroase îmbunătățiri. Telefon 212056. (1251098)

Vaslui - Apartament 3 camere, D, conf. I, et. 4, central. Telefon 032/111489, după orele 18,00.

- Urgent. Apartament 3 camere, conf. I, telefon, et. 1, 2 băi, faianță, gresie, 2 balcoane închise, curătenie deosebită, cartier Dancu, 65 milioane lei. Telefon 293482. (1251361)
- Urgent. Apartament 3 camere, D, Metalurgie, et. 1/4. Telefon 173985. (1246793)
- Apartament 3 camere, D, et. 3, Nicolina I, prima statie după Podu Ros. Telefon 120960. (1251293)
- Urgent. Apartament 3 camere, D, et. 1/4, ultracentral, cu eliberare imediată, telefon, telecablu,parchet, faianță în 2 băi și bucătărie, balcon închis, boxă mare, usă stejar la intrare, interfon. Telefon 145141. (1251080)
- Apartament 3 camere, D, parter, în Piata Dacia. Telefon 252315. (1246418)

4-5 CAMERE

(schimb) Apartament 4 camere, exceptional, confortabil, et. 5/8, 3 balcoane închise, cu vederea la stradă (Sos. Păcurari). Doresc oferte serioase, eventual variante. Telefon 162465.

APARTAMENT 4 CAMERE

Et. 4, str. Uranus (Sf. Lazăr), zonă linistită, stare foarte bună, balcon închis, interfon, telefon, posibilitatea garaj. Telefon 092/371618. FĂRĂ AGENȚII!

- Apartament 4 camere, la stradă, B-dul Stefan cel Mare, deasupra Magazinului "Romanta", et. 4/8, balcon, 2 băi, D, bine întretinut. Pret fix 25.500 USD (actele fiind suportate de cel care cumpără). Telefon 094/514225. (1246676)
- Urgent. Apartament 4 camere, nou, nelocuit, boxă mare, et. 4 (bloc cu 8 etaje), ziona CUG - primul rond, pret 180 milioane lei, neg. Telefon 157866, orele 20,00-22,00. (1251863)

APARTAMENT ULTRACENTRAL

Apartament ultracentral, et. 2/4, o singură scară, 4 camere, 108 mp, 2 băi, bucătărie mobilată, 2 terase, boxă, gresie, faianță, tapet, telefon, cablu tv, amenajări de lux. Telefon 113596. (1251097)

- Apartament 4 camere, D, et. 3, conf. I, telefon, cablu, Dacia. Negociabil. Telefon 128063. (1251208)
- Apartament 4 camere, Centrul Civic. Relatii la telefon 111121, orele 18,00-21,00. Fără intermediari. (1251088)
- Apartament 4 camere, bun pentru privatizare, la stradă, 75 milioane lei, neg. Rotaru Constantin, B-dul Dacia nr. 69, bl. DE3, parter, ap. 3. (1246417)

ÎNCHIRIERI
APARTAMENTE

Apartament 2 camere, B-dul Independentei, et. 2, liber din 15 octombrie 1998. Relatii suplimentare la telefon 225103, după ora 17,00.

- Apartament 2 camere, toate facilitătile, Centru sau Canta, 4-5 ani, în valută, anticipat un an. Telefon 113403. (1251848)
- Apartament cu o cameră, Nicolina. Plata anticipat pentru un an calendaristic. Telefon 131882. (1251905)
- Primesc în gazdă două fete, cameră decomandată, telefon 129432. (3016151)

Garsonieră, zona Flora, semimobilată, plata anticipat pe 6 luni. Relatii la telefon 150461.

- Primesc în gazdă doi tineri căsătoriti, (pe termen lung), sau două studente sau o salariată. Telefon 126098.
- Cameră și bucătărie, unei familii fără copii, contra îngrijit gospodărie, capăt CUG (Fortus). Telefon 225669. (1251659)
- O cameră pe 2-3 ani. Telefon 111591. (1251081)
- Apartament 2 camere, amenajat pentru cabinet medical, pe bulevardul Copou. Telefon 165924. (1251289)
- Apartament 3 camere, D, mobilat, frigider, aragaz, telefon, cablu tv, 100 USD/lună, anticipat pe 6 luni. Telefon 115280. (1251353)
- Apartament 4 camere pentru firmă sau persoane fizice în Bucuresti, zonă bună. Chiria anticipată. Telefon 032-212682. (1251100)
- Apartament 2 camere, mobilat, tot confortul, ultracentral. Telefon 125035. (1251096)

Apartament 4 camere, parter, zona 7 Noiembrie, mobilat (nemobilat), telefon, telecablu, plata se face în valută, anticipat minim pe 6 luni. Telefon 092387008. (0798721)

- Garsonieră mobilată, zona Galata. Plata anticipat pe un an. Telefon 136335; 224030. (1251211)

CERERI

Caut pentru închiriere garsonieră mobilată, pe termen lung, plata lunar, max. 500.000 lei. Telefon 236001, orele 9-17, sau 135855.

- Caut să închiriez garsonieră nemobilată, pe termen lung, cu telefon. Maximum 300.000 lei. Telefon 259816. (1246426)

DIVERSE

- URGENT! Doresc să închiriez garaj pentru masină, acoperit, bine întretinut, pentru perioada 03-20.08., în zona Podu Ros, Cantemir, Podul de Piatră. Telefon 252464, după orele 19,00. (1251929)
- Caut să închiriez tonetă în zonele T. Vladimirescu, Podu Ros, Gară. Relatii la telefon 094/620226 sau la 133413. (1251782)
- Depozit (150 mp), bine întretinut, fără igrasie. Telefon 164448.

SCHIMBURI
APARTAMENTE

Apartament 3 camere, D, Păcurari (str. Culturii), et. 1, cu apartament 3-4 camere, mari, confort sporit, etaj intermediar, aceeași zonă. Telefon 161014.

- Apartament 2 camere cu apartament 3 camere plus diferentă. Relatii la telefon 230172. (1003818)
- Apartament 3 camere, conf. I, SD, foarte curat, telefon, telecablu, cu apartament 2 camere sau casă, singur în curte. Telefon 166566. (1246086)
- Timisoara - Garsonieră (de stat), situată în vilă ultracentrală, cu apartament 2 camere sau cu garsonieră în Iasi. Telefon 130540. (3017535)
- Vaslui - Apartament 3 camere, ultracentral, cu apartament 2 camere Iasi, zona Canta, Păcurari, Piata Voievozilor. Telefon 214107. (3016134)

SPATII COMERCIALE

ÎNCHIRIERI

Spatiu 150 mp (ultracentral). Telefon 115824. (1246216)

- Spatiu comercial (bar), gata dotat. Telefon 179754.

VÎNZĂRI
TERENURI

- 3.000 mp teren intravilan, Păun - Bucium, într-un ambient foarte pitoresc, lîngă un lac panoramă minunată a Iașului, 4 USD/mp. Telefon 231676. (1251723)
- 5.000 mp teren pentru construit casă, în Miroslava. Relații la telefon 165663. (1246139)
- Bîrnova - Teren, la sosea, acces en. electrică, telefon, apă, zonă deosebit de pitorească. Telefon 211589; 094642792. (1251011)
- 514 mp teren și casă veche, Copou - "Victor Babeș", 52 USD/mp, neg. Telefon 143244. (1251050)
- Teren intravilan, cartier Zimbru Bejan, 2.500 mp, îngrădit (loc casă), pret neg. 10.000 lei/mp. Relatii la telefon 157531 sau 171706; 115638. (1251204)
- Teren 1.000 mp, cu acces la lac Visani - Bîrnova. Pret convenabil si negociabil. Telefon 032-212682. (1251100)
- Teren 500 mp, în str. Păcuret. Telefon 165924. (1251289)
- 3.600 mp în sat Pietrărie, com. Bîrnova, actualmente livadă de meri, excelent pentru constructii, facilităti deosebite, zonă extrem de pitorească. Telefon 032/131274. (1753557)
- Poienită și pădure, lîngă abatorul Pietrărie, exceptional pentru cabane, 2.300 mp sau parcelat, posibilitate curent electric. Telefon 094863303. (1251376)
- Teren construibil 2.900 mp, cu deschidere la sosea 34 m, toate facilitătile. Telefon 158090. (1246421)

CUMPĂRĂRI

- Cumpăr (închiriez) teren 50-60 mp, 380 V. Telefon 223637. (3017539)

VÎNZĂRI
CASE

Urgent - Casă cu teren - 984 mp, ideal ptr. constructii vilă sau bloc, toate facilitătile, zona Ciurchi - Metalurgie, strada Mosu nr. 14, 125 milioane lei. Telefon 279087; 094/639961.

Casă, comuna Bucecea, jud. Botosani, 3.000 mp, 45 pomi fructiferi, apă și gaz metan. Telefon 031/550548, 032/220970, 032/122259. (1251268)

Casă 3 camere, anexe, grădină 400 mp, apă în curte, zonă centrală. Popovici - str. Sf. Andrei 26, Iasi. (1251824)

- Urgent. Casă de vacantă la Vatra-Dornei. Pret convenabil. Informatii la telefon 094602968 sau 030/373949. (3016138)
- Urgent. Casă în Copou, din cărămidă, tablă, 3 camere, hol, 2 intrări, gaz, sobe, apă și în curte, telefon, 460 mp teren, foarte bună de locuit, dar și pentru sediu firmă sau privatizare. Relatii la telefon 114689. (1251115)
- Casă și grădină. Relatii la telefon 176752. (1251252)
- Casă nou, Bucium, 4 camere, 500 mp, teren, posibilități gaz metan, telefon, beci. Relatii - str. Dealul Bucium nr. 9B - fam. Casian Elena. (1251947)
- Casă 3 camere, apă, canalizare, în str. Pădurii nr. 5. Telefon 179528. (1251277)
- Casă cu telefon și anexe gospodărești (bucătărie vară, beci, grajd animale) și 0.30 ha în centrul satului Dolheștii-Mari, jud. Suceava. Telefon 030/443344 sau 030/213059. (1251279)

Vilă ultracentral (Agentia "Tarom"), 3 camere, D, scară interioară, toate facilitățile, teren 300 mp, dependinte, loc garaj, singur în curte. Telefon 117687; 210988. (1251288)

Casă, Podul de Fier, 4 camere, antreu, hol bucătărie, baie, încălzire centrală proprie cu gaz metan, beci, magazie, seră, grădină+vie, 400 mp, 880 milioane lei, neg. Telefon 177836, 120905. (1251284)

- Casă cu teren 2.000 mp, pret neg. Relatii la adresa: Cazacu Gheorghe, sat Cucuteni, com. Letcani. (3017549)
- Casă nouă, teren 1.800 mp, iaz, gard nou, în comuna Erbiceni, sat. Bîrlesti, fam. Butnaru Mircea. Telefon 252315. (1246418)
- Casă cu 8.000 mp grădină și livadă, sat Goruni, neg. Telefon 130131; 115522. (1251370)
- CASĂ BĂTRÎNEASCĂ CU 1.700 MP, TOATE FACILITĂȚILE, ORAȘ HÎRLĂU-CENTRU. TELEFON 116307.

Ofertă specială

Vînd spațiu comercial ultracentral, trifazic, monofazic, gaz, telefon, canalizare, 24 mp, curat, 18.000 $ (20.000 $ cu tot cu utilaje). Telefon 216423.

AUTO MOTO

EXCEPŢIONAL!
ORICE LIVRARE ZILNICĂ
DACII 0 KM
ACCEPT NUMERAR SAU OP.
TEL. 01-2313084, Bucureşti, 018-627736.

- DACII "0 km" - orice tip cu livrare imediată - Piteşti (Parc), persoane fizice/ juridice. Tel. 092.219.064.
- Vînd DACIA "0" km, orice tip, optional, la domiciliu. Tel. 094.314.996; 092.247.486.
- Dacia 1310 Break, an fabricatie 1996 - august, vişiniu-metalizat, avînd revizia de 10 mii km - 28.09.1998, numeroase îmbunătăţiri, stare si functionare ireprosabilă. Pret fix 3.400 USD. Telefon 142613. (1754450)
- Dacia 1310, an fabricatie 1990, motor 1.400. Pret 15 milioane lei, negociabil. Telefon 164776, după ora 16,00. (4470415)
- Dacia 1310, perfectă stare. Telefon 032/143247. (1754253)
- Dacia break, an fabricatie 1995, 38.000 km la bord. Telefon 271913. (1754068)

Dacia 1310, an fabricatie 1995, stare bună. Telefon 135759. (1754171)

- Dacia 1310, cu îmbunătăţiri. Relatii la telefon 212249; 094/638904. (1753353)
- Dacia-papuc carosată 1307, an fabricatie 1996, relaţii la telefon 032/710794, după ora 21,30 sau 094/595409. (1753292)
- Dacia 1310 Berlină, bord CN, 2.000 km la bord, an fabricatie 1998. Telefon 144473 (după ora 16,00). (1753043)
- Urgent, Dacia 1310, ţinută în garaj. Pret negociabil la fata locului. Telefon 164492.
- Foarte urgent, Dacia 1310, an fabricatie 1985, în rodaj după R.K., vizibilă zilnic la Terasa "ASBEER" Păcurari sau în fata Scolii nr. 39 - Dacia. Pret informativ negociabil 17 milioane lei. Informatii la telefon 214982, 250637. (1251991)

Dacia 1310, an fabricatie 1997 - noiembrie, culoare gri-metalizat. Pret negociabil. Telefon 298065 (după orele 16,00) sau 298150 (orele 8,00-16,00).

- Dacia 1300, an fabricatie '80, stare foarte bună, pret 11 milioane lei, negociabil. Telefon 210791. (1251980)

Oltcit Club, 1986, mecanică Franţa, 10 milioane lei, negociabil. Telefon 094-545003.

- Dacia 1310, an fabricatie 1993, 1.400 cmc, cutie - 5 trepte, culoare alb 13. Pret negociabil la fata locului. Telefon 225184.

Autoturisme Import

- Vînd Renault Trafic supraînăltat. Telefon 031/519460

Vînd PEUGEOT 405, SR x 4, 4x4, superaccesorizat, fabricatie 1989, motor 1990 cmc, stare impecabilă. Tel. 170937 sau 094-512208.

Vînd BMV 320 coupe, an 1992, prima înmatriculare în străinătate 1995, înmatriculat în RO ianuarie 1998, full fără piele si AC + CASS SONY + AMPF, statie, magazie CD, BASS 200 W, superb, pret 13.600 USD negociabil sau schimb cu Dacia + diferentă; necirculat în tară. Tel. 092-237190.

Vînd BMW 252 i, fabricatie 1989, ABS, totul electric, calculator la bord, 149.000 km, functionare perfectă, pret convenabil - 8.300 USD, negociabil. Accept variante. Tel. 034-141926, 094-871873.

Vînd RENAULT LAGUNA 18 RT an fabricatie 1994, motor EURO2 CD climă, centralozat. Relaţii la tel. 094-589636 orele 10-14.

CUTROEN VISA, 1985, 1.100 cmc, 5l/100 km, 12 milioane; BMW 518, 1979, 1.800 cmc, 10 l/100 km, 9 milioane lei. Piese BMW seria 3 si 5. Tel. 094-852700.

- Vînd BMW 520 i, ABS, climatizare, jenti magneziu, catalizator, foarte putin rulat în tară, stare ireproşabilă. Tel. 039/686747.
- Vînd FORD MONDEO 1,6 ICLX fabricatie 1994, stare ireprosabilă, înmatriculat în tară în mai 1998. Pret 18.500 DM , discutabil. Relatii la tel. 094-530657.

Vînd Cielo GLE, full option, fabr. mai 1997, Casco 5 ani, 80.000 km, pentru pretentioşi (alarmă, închidere centr., jenti ZENDER, AC, instalatie CD, etc.), stare perfectă, pret 13.000 USD, negociabil. Telefon 094/500674

- Vînd Ford Scorpio 20 GL, ireprosabil, înmatriculat. Telefon 094/520545
- Vînd Volkswagen Jeta, ireprosabil, înmatriculat. Telefon 094/520545
- Vînd VW PASSAT break 1,8, an fabricatie 1992, ABS, servo, climă,,impecabil. Tel. 033/626.989; 094-80.89.12.
- Vînd VW Vento tdi, 1897 cmc, E2, înmatriculat martie, an fabricatie 1993, optiuni. Tel. 030/521909
- Volkswagen Scirocco avariată pentru piese eventual acte. Urgenet avantajos. Telefon 094614857. (1753369)
- Volkswagen Golf I, Diesel, 4 portiere, înmatriculat. Pret negociabil. Telefon 271568 sau 136313. (1754064)
- Alfa Romeo 33. Pret convenabil. Telefon 112247. Două locuri casă la tară 10 km oras.

Fiat Ducato - Diesel, anul de fabricaţie 1987, înmatriculată. Pret negociabil. Telefon 123560. (1753311)

- Ford Ţaunus, înmatriculat, numere noi, stare functionare foarte bună. Relatii la telefon 174430, după orele 17,00. (1754156)
- Moskwitch, caroserie 412, motor 408, în bună stare de functionare. Relaţii la telefon 114817, orele 12,00-13,00. (1246242)
- Opel Omega Caravan, 2,0 i, an fabricatie 1992, înmatriculat, recent adus din Germania, stare ireprosabilă. Telefon 092/344479 sau 033/223128. (1752710)
- Pontiac Fiero GT, coupé, înmatriculat, stare ireprosabilă, an fabricatie 1989. Pret negociabil. Telefon 092/260985. (1752710)

DIVERSE

- Vînd TRACTOR U 650 M. Tel. 034-285027 Vultureni.
- Vînd autoizotermă - 5,5 t sau schimb cu Dacie nouă plus diferenţă negociabilă. Tel. 862108 - 862188.

Vînd camion IVECO 35,8, 1994, perfect, dubă aluminium, 22 mc, TIR, telefon NMT 14 watt, 69.000 km, extrase, înmatriculat, 170 milioane TVA inclus, factură, diverse. Tel/fax. 01-2241231, 012240664.

SC vinde: - tratcor cu cositoare si circular pentru cherestea; - pompă pentru spălat maşinio cu apă caldă; - linie completă spălătorie; - banc probat pompe injectie; - banc probat pompe hidraulice; - masini de spălat automate; - geamuri termopan. Tel. 034-211274, 211275, orele 7-17.

- Vînd 2 tractoare U 650, stare foarte bună, echipate cu pluguri noi. Pret negociabil. Telefon 094.664499.

Vînd urgent autoutilitară DAF 400 D fabricatie 1991, motor PEUGEOT J5, turbo, înmatriculată, pe persoană fizică, pret 7500 DM. Tel. 094-527847 şi 034-136868.

- Vînd tractor U-650, an fabr. 1995, plug, grapă discuri, semănătoare păioase, semănătoare prăşitoare SPC 8M. Tel. 039/643291 sau 039/679803.
- Vînd autocamion Raba, 14 t. Telefon 094/615022
- Vînd izoterme: de 3.5 tone "FRUMOASA AMERICANĂ" si de 7,5 tone SAVIEM. tel. 034-170280, 034-140088.
- Vînd urgent autosa Saviem 1989 sau schimb cu variante (Dacia + diferentă apartament) motor cota RI, grup nou revizie frîne, cauciucuri noi. Tel. 094-861504, 039/620887.
- Trabant 601 S, în stare de functionare, an fabricatie '79, intrat în tară 1990. Relatii la telefon 251031, după ora 15,00. (1753372)
- Tractor U 650 şi utilaje agricole. Telefon 035/316720. (1754257)

DE VÎNZARE URGENT:

- autoutilitară SRD 5 tone (transport pîine) stare perfectă de functionare (motor RK-0 km), 27.000.000 lei negociabil. - autoutilitară TV, modificată pentru transport alimente (RK total 0 km, izolată interior aluminiu), 47.000.000 lei negociabil. Telefon 094/500674

- Vînd Microbuz Mercedes 207, înmatriculat, motor sigilat, stare ireprosabilă, rulat putin în tară. Telefon 035/322035, după ora 16.
- Tractor U 650 cu remorcă auto 10 t, din 1993, înmatriculat cu numere noi, plus plug cu grape stelate şi fixe. Telefon 094216894. (1753320)
- Microbuz Fiat Ducato - motor 2.500 cmc, pe motorină, stare perfectă de functionare (echipat cu 6 locuri pe scaune si loc de marfă). Informatii la telefon si fax 212756.

PIESE

- Cutie viteză cu 5 trepte Dacia. Pret 50% fată de magazin. Telefon 153354, după ora 18,00. (1753368)
- Piese auto Lada orice tip, provenientă Ungaria si Rusia, sau le procur la comandă. Telefon 030/510752. (1754429)

CUMPĂRĂRI

- Urgent, Volvo (340, 343, 345), an fabricatie 1980-1986, avariat sau în stare de functionare. Telefon 032/762139, Pascani. (1753012)
- Acte Mercedes - 230 E (benzină), în două portiere, sport si numere noi. Telefon 032/230370 sau 092/343601. (1754177)
- Cumpăr Autoutilitară 1,5 - 2 tone. Relatii la tel. 092.286.348.

☎ TELEFOANE UTILE

☎ SALVARE: 961
☎ POMPIERI: 981
Pascani: 981, 761774
☎ POLIŢIE:
Inspectoratul Judetean Centrala 140720; Dispecerat 146666; Municipiu Centrala 140020 Dispecerat 146840/955 Ofiter de serviciu 146850; Serviciul Circulatie - 140070.
☎ ŞERVICII MEDICALE MOBILE CORPO-SAN (asistentă medicală non-stop de urgentă la domiciliu): 113130
☎ PROTECTIA MUNCII.: 116139
☎ ASOCIATIA ROMÂNĂ ANTI-SIDA, HOTLINE SIDA: 210024
☎ AGENTIA C.F.R.: 147673
☎ INFORMATII GARĂ: 146333
☎ AUTOGARĂ: 146587
☎ TAXICOM, dispecerat: 953, 146593
☎ GO-TAXI, dispecerat: 279444
☎ TAXI ROMARIS, dispecerat: 215555, 222222
☎ TAXI LYON TRANZ, dispecerat: 214214
☎ AGENTIA TAROM: 115239
☎ INFORMATII AEROPORT: 174058;271590
☎ STATII PECO: Bas Ceaus - 176865; Aurel Vlaicu - 175872; Bucium - 132891; Crisan - 112182; Păcurari - 164142; Sărărie - 147480.
☎ A.C.R. - informaţii utile: 112345, 130177.
☎ DISPECERATE: R.A. Gaz-Metan - 928; 141737; R.A. Apă-Canal - 214271 (centrala - 215410; robot - 219227); Renel - 147070, deranjamente - 929; Termoficare - 141956; R.A. Locuinta - 112434; Telefoane - Deranjamente - 921;
☎ GARDA FINANCIARĂ: 114065, 12427.
☎ ADMINISTRATIA FINANCIARĂ: 143030
☎ TRIBUNAL: 146300
☎ PROCURATURĂ: 212566
☎ CAMERA DE COMERT: 117757
☎ CENTRUL MILITAR JUDETEAN: 146370
☎ STATUL MAJOR JUDETEAN DE APĂRARE CIVILĂ: 214470
☎ HOTELURI: Moldova - 142225; Traian - 143330; Unirea - 142110; Continental - 114320; Sport - 232800; Orizont - 112700
☎ POLICLINICA CU PLATĂ: triaj informatii - 117244
☎ OFICIUL JUDETEAN PENTRU PROTECTIA CONSUMATORILOR: 145392.
☎ AGENTIA DE PROTECTIA MEDIULUI: 214357
☎ LABORATOR ANALIZE "PRO FAMILIA": 230431
☎ FUNDATIA PENTRU PROTECTIA ANIMALELOR "SALVANIM" - anunturi pierderi/găsiri animale: 212184
☎ INSPECTORATUL DE SĂNĂTATE PUBLICĂ: 210910
☎ Vama Nicolina - 142817
☎ Punct vamal Of. Postal 13 - 113093
☎ Directia Regională Vamală Iasi - 127779; 130154

Oferta săptămînii: tehnică de calcul - birotică

QUARTZ MATRIX

Dealer autorizat COMPAQ pentru ROMANIA

Suport tehnic si service COMPAQ

Pentru a obtine informatii suplimentare despre produsele COMPAQ trebuie doar sa ne contactati la telefon **217248, 217258** sau la sediul **QUARTZ MATRIX** din **Bd. Stefan cel Mare 10bis**, Casa Modei, et. 2

COMPAQ

Performanta

Calitate

Siguranta

qmatrix@quartzmatrix.ro
www.quartzmatrix.ro

EPSON
Imprimante
scannere
consumabile
service

IBM Business Partner

Konica
Copiatoare
multifuncţionale
consumabile
service

Soluţii integrate pentru problemele Dvs. !

QUARTZ
Magazinul Quartz, bd. Independenţei Y1-Y2,
tel.: 032/216412, 216413, 146152; fax: 032/216412 mobil: 094-545026

US UNITRADE SYSTEMS

SYSCAD Tel. 032 213785 Fax 032 217166
Calculatoare, Imprimante în RATE
Consumabile şi Accesorii
Vizitaţi magazinul nostru din str. Cloşca 8
(lîngă depozitul European Drinks, în spate la Casa Modei)
Monitor 14" color=1.150.000 * CD Blank=19.000

OMNIUM

Tel: 145993-magazin,
216528-fax,
213027-sediu
E-Mail: omnium\mail.dntis.ro

- **CALCULATOARE**
- **IMPRIMANTE**
- **CONSUMABILE**

în RATE şi LEASING

elcom INTERNATIONAL
societate ROMÂNO-GERMANĂ
dealer EPSON
Iaşi, str. C. Negri nr. 4, tel. 032 / 217233, 217903

Noi sintem solutia optima pentru dvs. !

6x86 166 Mx
5.244.000
(TVA Inclus)

INFOSTAR GRUP IAŞI
094623024; 094623025; 094643309

CONTGEN '98
Sistem informatic integrat destinat activităţii financiar - contabile, de gestiune şi management, cu următoarele module:
* Contabilitate
* Încasări/plăţi
* Stocuri
* Mijloace fixe
* Salarii

Posibilităti de achiziţionare pe module !!!
GRATUIT implementare şi instruire personal !!!
Variante monopost şi retea !!!
Multisocietate !!!
Vînzare şi în sistem leasing !!!

Universal RX

Proiectare, execuţie, service
REŢELE CALCULATOARE
CABLARE STRUCTURATĂ

Microsoft Authorized Dealer — software *personal certificat*
Canon Official Dealer — imprimante *jet si laser* copiatoare, faxuri
HEWLETT PACKARD Authorized Reseller — imprimante *jet si laser* *consumabile, plottere*
SALIENT Master V.A.R. — calculatoare *Pentium MMX, 6x86 M2, K6, Pentium II*

Vânzări în ***RATE !***

Str. Grigore Ureche nr. 3, Tel / Fax: 212 660, 217 254

---

le modèle

UltraPRO

RATE? DA!
DOBÂNDĂ? NU!

imprimante copiatoare
faxuri consumabile
instalări reţele service

Sf. Lazăr 53
tel./fax 239003

SERCOM

Vrei un Pentium?

4.690.000!!!

TVA inclus

ĂSTA-I PREŢUL!

RATE

Tel: 231001, 239396, 122589

B-dul N. Iorga, nr.46

LIVIUS

Microsoft Certified Dealer

Calculatoare, monitoare, imprimante, consumabile ...
Produsele cele mai solicitate sînt disponibile oricînd din stoc!

Windows98
CIEL!
Soluţia de referinţă

In lumea calculatoarelor aveţi nevoie de un prieten !

LIVIUS Iaşi, str. Fătu nr. 1A, tel/fax: 032 - 11.22.21, 11.59.22, http://www.livius.ro, e-mail: livius@livius.ro

---

dtk ACE COMPUTERS
importator & distribuitor autorizat DTK Computer

Distribuitor DTK Computer

Canon

HEWLETT PACKARD Authorized Reseller

Microsoft Certified Dealer

EPSON

Iaşi, str. Grigore Ureche, bl. W. Mărăcineanu
tel./fax 032/213122, 213130

AVICENA COMPUTERS A C

Facilităţi de plată în RATE şi LEASING
Inscripţionări CD
Execuţie reţele cu echipamente de brandname: 3Com Bay Networks
Distribuitor autorizat: TARGA LEXMARK
IASI, Bd. Stefan cel Mare nr. 10 E-mail:avicena@mail.dntis.ro, http://home.dntis.ro/~avicena/
TEL:032-217961 FAX: 032-213047 GSM: 092-371107

SPRiNT
COMPUTERS

intel.igent

your password for tomorrow

ISO 9002 CERTIFIED

RETELE DE CALCULATOARE
CONSUMABILE SI ACCESORII
IMPRIMANTE HP, CANON, XEROX

Str. Gh. Ghibănescu nr.1(în dreapta Palatului Culturii) Tel: 032/ 211.381

REL COMPUTER
Distribuitor autorizat
LG EPSON LANIER
Calculatoare, imprimante, copiatoare
Case de marcat , cîntare electronice, consumabile
Iaşi, Şos. Arcu nr. 12, Bl. Z18, tel./fax 032-214190

IMPACT Computer Shop & Internet Café

Rate

Oferim soluţii

Pentru un [calculator] cumparat de la noi

CASTIGATI 10% REDUCERE din pretul unei [imprimante] timp de 1 an.

Comstart'93 Cuza Voda 43 tel/fax: 215341, 215203, 279890

FERAX & FERAX COMPANY
Distribuitor autorizat: IAŞI, VASLUI, BOTOŞANI, SUCEAVA

Konica
Copiatoare digitale şi color

GLORY
Echipament bancar

LAMIREL
Aparatură de birou

PAPETĂRIE, RIBOANE
Recondiţionare cartuşe toner imprimante laser

Service autorizat / piese de schimb originale şi consumabile

Iaşi, str. Cuza Vodă 30-32
Tel./fax: 032 - 11.65.01
GSM: 092.389.135 / 092.389.136
e-mail: ferax@mail.dntis.ro

---

auto technic
B-dul Păcurari nr. 589 (fostul Coleus), tel. 219291
B-dul Independenţei (vis-a-vis de NIPPON), tel. 213101

- Calculatoare
- Imprimante
- Consumabile

} **Plata în 12 - 24 RATE!**
cu şi fără avans !

Oferta specială !
Cyrix MX 6x86 / 233 MMX ... 5.095.000 lei
AMD K6 2/266MHz ... 5.595.000 lei
NOU! AMD K6 2 (3D Now!™) 266MHz ... 5.870.000 lei
INTEL Pentium 233 MMX ... 6.090.000 lei
Pentium II CELERON ... 5.970.000 lei
Pentium II KLAMATH 266 ... 8.249.000 lei
Imprimantă Canon BJC 250 ... 1.599.000 lei

1 - 3 ani garanţie
TVA inclus
NOU! Calculatoare FIC
(FIRST INTERNATIONAL COMPUTERS)

STOC NOU - Second hand
ACER 386 - SX/20, ISA, 4/40; 14" VGA Color ... 1.299.000 lei
DELL 486 DX 2/66, 8/120, 14" SVGA Color ... 2.899.000 lei
6 luni garanţie *TVA inclus*

INFOSERVICE
"AGER" ⇒ ISO 9002

Cyrix/ IBM 233 MMX 6x86	5.170.000 LEI
AMD K6 266 Mhz	5.775.000 LEI
PENTIUM 233 MMX	5.899.000 LEI
PENTIUM II 233 MMX	7.449.000 LEI

MB INTEL TX 512KB HDD 2.1 Gb, 16 MB SDRAM
Video Card 1 Mb, Monitor 14" Digital
PRETURILE INCLUD TVA

PLATA IN RATE
10% avans 12, 24 rate prin BANCA
Bd. COPOU nr. 4
Sub Camera de Comert si Industrie
Tel./Fax: 211745/144718

Copiator Digital
XEROX Document Centre
220/230

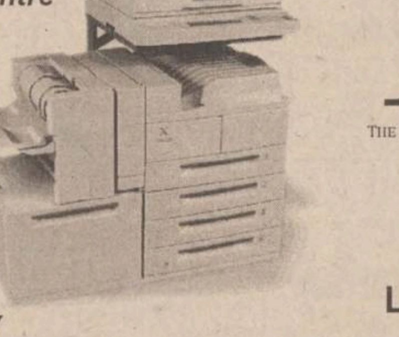

THE DOCUMENT COMPANY
XEROX

LEASING
3 ANI!

GIROS COMPANY
Iaşi, Str. I. C. Brătianu 20-22
☎ 032/210.872

TONER
piese de schimb // service
pentru imprimante jet sau laser

RATE!
hîrtie pentru copiator şi imprimantă, calc A4 / A3
Copiator OCE 2075
A4/A3, 22 copii/minut, ZOOM
6.500.000 (TVA inclus)

ZACH & SON
21.98.85
14.58.22
21.16.17

ZACH & SON Aleea Sadoveanu nr. 2
219885 145822 211617

Pentium P233 MMX	6.100.000 lei
Pentium II 233 MMX	6.600.000 lei
Pentium II 266 MMX	6.850.000 lei

Preţurile includ TVA.

Sistemul include:
Mb TX 512, HDD 2.1 Gb, 16 Mb SD RAM,
Video card 1 Mb, Monitor 14" SVGA

RomUS Trading & Development Ltd.

RD Computers

Bd. Copou 3
Tel./Fax 210492
e-mail: sales@romus.com

NOUA LUME A SUCCESULUI

Vînzări

■ Urgent și ieftin, proteză cimentabilă șold drept, cu articulație sferică, mărimea 54, import. Telefon 290787.

BIJUTERII AUR

Verighetă, lanț (4,5 g). Aur prelucrat, de 14 K. Preț 100.000 lei/g. Telefon 175508.

COLECȚIE DE TIMBRE

Colecție de timbre românești neobliterate, inclusiv colițe, la preț de catalog (perioada 1969-1987). Telefon 094/564446.

STORCĂTOR BRAUN

STORCĂTOR DE FRUCTE BRAUN. TELEFON 175508.

BOFA

TRUSĂ COMPASURI BOFA. TELEFON 175508.

ROTRING

TRUSĂ ROTRING (4 STILOURI SI 3 REZERVE); TRUSĂ SABLOANE LOGAREX. TELEFON 175508.

RICHTER

TRUSĂ COMPASURI RICHTER. TELEFON 175508.

■ Mașină de spălat Albalux 7.1. Telefon 175508.

■ Utilaje patiserie: malaxor aluat 20 kg, robot creme 20 kg, mașină înghețată SUA. Telefon 094/559485. (1753790)

■ Șlaif mare de tîmplărie, freză, abric, circular, compresor și mașină de găurit. Telefon 032/163904. (1752560)

■ Tablă zincată (SIDEX) și orice fel de produse laminate la prețuri fără concurență. Telefon 036/419985; 092352893. (1251982)

MATERIALE DE CONSTRUCȚII - S.C. MOLDIFCA S.A. IAȘI

Vinde, prin depozitul Dancu din Șoseaua Iași - Ungheni nr. 11, următoarele materiale de construcții: nisip, pietriș - mărgăritar, balast, ciment, var, tuburi canalizare Dn 200 - Dn 800. Se asigură transportul. Telefon 176010. (1753244)

TABLĂ ZINCATĂ

Sidex Galați, 2000X1000X0,4 mm, preț 58.000 lei/coala, uși, geamuri, mobilier la comandă. Telefon 177745 sau 092389114. (1753037)

■ Tablă zincată 0,4x1230x2000 (SIDEX Galați). Preț avantajos. Pentru orașul Iași transportul este gratuit. Relații la telefon 032/125266; 239436.

■ Telefoane Nokia 1611, Philips Fizz, Motorola 7200. Preț 750.000 - 1.000.000. Telefon 032-217611 sau 092-352801. (1753277)

■ GSM Siemes S6, stare perfectă, încărcător mașină plus încărcător casă. 1.700.000 lei, negociabil. Telefon 094/863657.

■ Ciine - rasa ciobănesc românesc, 2 luni, preț foarte, foarte avantajos. Relații la telefon 179585, după orele 17,00.

■ Pianină Doina - mică. Telefon 146650. (1753464)

■ Nou! Second-hand confecție Belgia, importator direct, numai calitatea I, Iași. Relații la telefon 092/395899, 032/214631; 032/140191, după orele 20,00. (1754232)

IMPORTATOR DIRECT

ÎMBRĂCĂMINTE SECOND-HAND vinde EN GROS, prin punctele de desfacere din: BRĂILA - str. Grivița 151, tel. 039/611825; TECUCI - Centrul comercial GALGROS; ONEȘTI - tel. 092/391690, 034/324783, FOCȘANI - Complex Comercial LVG stand 88 tel. 092/501129; GALAȚI - Complex Comercial COMRIMET, intrarea principală tel. 092/287885; ÎMBRĂCĂMINTE DE SEZON - baloți de 50 kg, preț negociabil.

■ SC vinde tablă aluminiu: 0,4; 0,5; 0,7; 0,8; 1;1,2;1,5;2;2,5;3;5 mm striată 2,5; 3; cutată: 0,5;0,8; stuco: 0,7; 0,9; 1,2; cornier aluminiu; profil firmă luminoasă; tablă zinc 0,4. Tel. 034-117883.

■ Vînd en-gros îmbrăcăminte și încălțăminte second-hand de sezon, baloți sigilați. Importatori direct Belgia. Tecuci - 036.813629.

■ SC SORGENT SA Bacău producător de armături (marcă înregistrată) din alamă pentru instalații cu țeavă multistrat licență KITEC Anglia, asigură toată gama de repere necesare la preț de producător. Informații la tel. 034-188038, 034-144364.

■ Vînd ciine rasă pură, CHAW-CHAW are 10 luni (fetiță). Tel. 094-588781.

■ De vînzare MAGAZIN în Roman, zonă comercială centrală - 84 mp, instalație de apă, canalizare, instalație electrică, grup sanitar. Relații la telefon 033-731546, 033-734774.

■ FARA pete, rupturi, supraelastic. Haine second-hand S.U.A., design deosebit. Tel. 01.252.40.62.

OFERTĂ EXCEPȚIONALĂ

CENTRALE TERMICE BOSCH 20 kw 809 dolari; CONCORDE 24 kw 1390 mărci; MIRAGE TURBO 24 kw 1960 mărci; MIA 26 E 34 kw 1800 mărco; MIA 26 TURBO 34 Kw 2100 mărci; Radiatoare din oțel dublu emailat DUNAFERR LUX; Boilere cu încălzire directă pe gaz metan; Cazane, arzătoare, pompe; Prețurile se calculează în lei la cursul BNR din ziua vînzării și includ TVA. Vînzarea din stoc și la comanda prin magazinul WEST LINE Bacău, Calea Romanului 63, tel./fax 034-143471.

■ Cofraje, bile, grinzi, oțel beton OB 37 - diametrul 8. Telefon 173366, după orele 16,00. (1754444)

■ Fabrică băuturi alcoolice votcă - rom, lichioruri tip rom la prețuri negociabile. Tel. 036/465410, 094581240.

■ Vindem încălțăminte second-hand în saci sigilați - 21.900 lei cu TVA și haine second-hand din COLECTĂ DIRECTĂ - preț 12.900 lei cu TVA. Vînzări pe credit de la 1.000.000 pînă la 200.000.000 lei. Telefon 031/511634; 031/512945; 094/503902

■ VINDEM LA CEL MAI MIC PREȚ, SACI DE POLIPROPILENĂ (RAFIE), PENTRU MORĂRIT; CEREALE, SEMINȚE, ZAHĂR, ÎNGRĂȘĂMINTE ETC. TEL. 041/66.58.98; 041/695.686; 041/516.158.

■ SC PISCICOLA SA Neml vinde pește proaspăt (crap, fitofag, caraș) în perioada 1 septembrie 30 octombrie. Relații la tel. 033-217836; 033-212018; 033-724127.

■ Vînd 2 societăți SRL, activități multiple, fără activitate. Telefon 031/617159, între orele 18.00-20.00

■ SOCIETATEA PARABOLIS EQ SRL OFERĂ LA PREȚURI MINIME HAINE SECOND HAND EN-GROS IMPORT BELGIA. PRIMĂ CALITATE. BALOȚI SIGILAȚI. RELAȚII LA TEL. 094-593872, 034-182856.

■ Vând cuptoare și malaxoare panificație. Tel 030.216582 orele 8.00-18.00

■ Vînd urgent utilaje de confecționat folie polietilenă, tipărit 1-6 culori. Tele-fax 039/618897, 673974.

■ Uniforma pentru Liceul "N. Negruzzi" (clasa a V-a) și bicicletă semicursieră. Telefon 149457. (1754441)

■ Pui coker spaniol negri, masculi. Relații la telefon 142548.

■ Pui pechinezi (masculi), 2 luni, deosebiți. Telefon 213281.

■ Mașină de cusut marca "Singer", masă, mașină de cusut "Veronica", geacă piele, motor mașină cusut + pedală. Telefon 127908. (4470418)

■ Cada stejar 1000 litri; 5 butoaie stejar 500 litri/buc, zdrobitor și tease struguri, 10 damigene sticlă a 50 și 25 litri buc. Preț convenabil. Sunați la telefon 164383. (1754243)

■ USA, Canada, Europa, Australia, 370 propuneri emigrare cu contract de muncă pentru 75.000 lei. Telefon 279613, orele 17,00-19,00.

■ Criptă la Cimitirul "Eternitatea" - două locuri, între "Eroi" și biserică. Telefon 224703, seara. (1754240)

■ Mobilă de zi (canapea, dulap două uși, masă, scaune) pentru garsonieră, cameră chirie - pentru studenți. Telefon 153913, după-amiaza. (1754237)

■ Urgent. Mașină de spălat automată. Preț convenabil. Telefon 212596, orele 16,00-20,00. (1754443)

■ Pui ciobănesc german, mascul - 2 luni, exemplar deosebit, negociabil. Telefon 221092. (1753150)

■ Convenabil mașină de spălat "Cristal 9". Telefon 232778, după orele 14,00. (4470413)

■ Urgent. Medicament pentru inimă RYTHMEX (RYMONORM) sub prețul farmaciei. Telefon 211981. (1753472)

■ Urgent. Ușă intrare în apartament (mîna stîngă), geam bucătărie și bicicletă Pegas (mijlocie). Telefon 127038. (1753365)

■ Pui Cocker auriu. Relații la telefon 136206. (1753362)

■ Cavou, poziție centrală, cu două morminte, la "Eternitate". Telefon 137235. (1753361)

■ Mașină de spălat Automatic, stare perfectă. Telefon 153125.

■ Toneta capsulată, în Iași, stația de tramvai "2 băieți" - Tătărași. Telefon 159822, marți 8 septembrie și miercuri 9 septembrie 1998 la orice oră. Preț avantajos. (1754225)

■ Chioșc situat pe Bdul Independenței. 10.000 USD. Telefon 130447, după orele 16,00.

■ Două vitrine frigorifice, o ladă frigorifică. Predau contract dozator - patru butoaie KEG - tub BC; rafturi diferite, dimensiuni din cornier, postament din sticlă (11 buc.). Telefon 092/374605; 032/152175. (1754181)

■ Combină păioasă Claas Columbus, masa 2m - 5.000 DM și tractor Guldner - Burgun de 25 c.p. cu plug, prașitoare, semănătoare 5.000 DM. Informații la telefon 138023 sau 032/138023.

■ Cazan pentru centrală gaz metan și lemne. Telefon 122766.

■ Cavou 3 cripte în Cimitirul "Eternitatea". Telefon 170547.

■ S.C. DRIP S.R.L. vinde imediat reportofon BUSICORD - japonez; combină muzicală cu două boxe - 60 VA - Electronica; cinci casete audio înregistrate; minicameră video - PANASONIC, Tv. color SIRIUS, TV color ALFA, TV Diamant cu lămpi - pentru piese; bicicletă format mediu PEGAS; inele, verighete, cercei, brățări aur, prețuri convenabile. Relații la Hotel "Unirea" camera 511 de luni pînă vineri - orele 10.00-14.00; 16,00-21.00, sîmbătă - 9.00-13.00. (1753302)

■ Rochie mireasă, mărimea 46-48. Preț avantajos. Telefon 150325, 158325. (1752610)

■ Celular Ericsson - GH 198, încărcător inteligent. Preț 1.000.000 negociabil. Telefon 032-232140; 094879210; 094611094.

■ Pian cameră cu coadă, marca Stingl - Austria, placă bronz. Telefon fax 030/372212. (1753252)

■ Aspirator japonez și tease noi - inox. Prețuri avantajoase. Telefon 127612. (1753117)

■ S.C. profil de activitate: desfacere produse alimentare, dotat cu utilaje și fond de marfă cu cedare spațiu comercial, contract de închiriere 130 mp. Telefon 259233 sau la sediul firmei din str. Tabacului nr. 1, vizavi de Biserica Catolică, Țigarete. (1753104)

■ Grup electrogen 250 KwA cu motor WOLLA, 30 ore funcționare, eventual numai motorul. Telefon 032/214820, orele 8.00-16.00. (1753987)

■ Hidrofor Prima Press 750, fabricație Germania, 3.000 l/h, aspirație 9 m, refulare 43 m; lucrează la 6 barri. Telefon 144846.

■ 980 de acțiuni la Societatea de Valori Mobiliare (SVM) BROKER Cluj-Napoca. Preț 70.000 lei acțiune. Telefon 092/352772.

■ Aspirator japonez, nou. Preț negociabil. Telefon 127612.

■ Frigider cu congelator NEI, nefolosit, capacitate 299 l, garanție un an începînd cu luna 08.1998. Telefon 123851. (1752885)

■ Presă de ulei cu presare la rece, eventual schimb cu floarea-soarelui etc. Telefon 032/143493, seara. (1251891)

■ Haină de piele, pentru damă, mărimea 46-48, de tip "saharianā", model deosebit, nouă; pardesiu stofă lînă, nou, mărimea 46-48. Telefon 122720. (1753359)

■ Cuptor patiserie, electric, inox, 6x0,25 mp. Telefon 094/588346, 094/642726. (1753442)

■ Pat dublu cu ladă detașabilă. Telefon 173185, după orele 17,00.

■ IVOMEC, flacoane 100 ml. Telefon 147386. (1754206)

■ Aparat foto PRAKTICA cu reglaje manuale împreună cu trei obiective (f 50, f 135, f 200) și blitz. Telefon 171791. Preț 1,5 milioane, negociabil. (1754058)

■ Pui - ciine, rasa ciobănesc german, vîrsta două luni. Exemplare deosebite. Telefon 178603. (1754059)

■ S.C. TIMI S.A. vinde din stoc materiale pentru instalații industriale și civile (armături, flanșe, coturi, reducții și diverse), arzătoare Amal 640 și 1000 pentru centrale termice cu combustibil lichid. Lista de materiale se află la sediul societății. Telefon 232736. (1754418)

Diverse

HELP LINE - Pentru copiii noștri

Puteți primi GRATUIT informații privind alimentația și creșterea sugarului, zilnic între orele 16,00-17,00, la telefon 214002. Policlinica Sănătatea 2000 dr Iordache Constantin - medic primar pediatru.

UNIVERSITATEA "Ștefan Lupașcu" Iași

primește înscrieri (2-16 septembrie, în localul din str. "Sf. Teodor" nr. 2 al Liceului "Emil Racoviță") și organizează admiterea (18-21 septembrie), pentru anul universitar 1998-1999, la: studii complementare, în cazul absolvenților de facultate (2 ani, zi), colegiu (3 ani, zi) și învățămînt superior de lungă durată (4-5 ani, zi, cu frecvență limitată sau fără frecvență), la 30 de specializări, din profilurile: matematic-informatic, filosofic, sociologic, politologic, istoric, filologic, jurnalistic, bibliologic, juridic, economic, silvo-peisagistic, cadastru, psiho-pedagogic, design, sportiv. Informații suplimentare se pot obține, zilnic, între orele 8-16, la telefoanele: 092/741233, 216622 și 116975, sau la localul menționat al Liceului "Emil Racoviță". (3017407)

■ ATLANTIC TURISM COMPANY organizează în perioada 5-14 octombrie excursie Italia + Franța + Spania. Preț: 900 USD. Înscrieri pînă la 15 septembrie. Telefon 032/224590, 213872.

STUDENȚI ȘI ELEVI

Numai în septembrie reduceri de prețuri la confecții-tricotaje. Magazinul "Maria" Centrul Civic, lîngă Bankcoop. (192989)

HARTA COMERCIALĂ A MUNICIPIULUI IAȘI

DIN 01 SEPTEMBRIE GĂSEȘTI HARTA COMERCIALĂ A MUNICIPIULUI IAȘI, LA TOATE CENTRELE DE DISTRIBUȚIE! TREBUIE DOAR S-O CERI!

■ DIRECȚIA GENERALĂ DE MUNCĂ ȘI PROTECȚIE SOCIALĂ OFICIUL DE MUNCĂ ȘI ȘOMAJ IAȘI, str. Garabet Ibrăileanu nr. 4, telefon 032/141794, tel/fax 032/114671. Programul pentru Redistribuirea Forței de Muncă dorește să solicite oferte tehnice din partea furnizorilor specializați de servicii din județul Iași, localitățile Iași și Pașcani pentru următoarele măsuri active destinate unui grup țintă de salariați disponibilizați afectați de concedieri și aflați sub incidența Ordonanței de Urgență nr. 9/1997:

■ măsura 1. - servicii de calificare și recalificare - nr. de beneficiari - 15 persoane;

■ măsura 2. - servicii de ocupare și mutare - consiliere socio-profesională, nr. de beneficiari - 48 persoane;

■ măsura 3. - servicii de consultanță pentru înființare de I.M.M.-uri, nr. de beneficiari - 20 persoane;

■ măsura 4. - servicii de creare de locuri de muncă în cadrul comunității (numai pentru administrația publică și locală), nr. de beneficiari - 30 persoane. Informații suplimentare pot fi obținute la Oficiul de Forță de Muncă și Șomaj - Iași. Vă rugăm să ne contactați la telefonul 141794 - dl. Morariu Constantin. Pentru părțile interesate va avea loc o informare la data de 25 septembrie 1998, ora 10.00 la sediul O.F.M.S. Iași. Data limită pentru ofertele pentru măsurile active este 22 septembrie 1998.

GRĂDINIȚA ÎN LIMBI STRĂINE F.E.G. -

INVESTIȚIE SIGURĂ PENTRU VIITORUL COPIILOR DVS ■ Grădinița în limbi străine din cadrul Fundației F.E.G. face înscrieri pentru anul școlar 1998/1999. Grădinița dispune de personal calificat, metode didactice moderne, baza materială adecvată. La cerere se asigură și transport. Relații și înscrieri la sediul grădiniței în str. Păcurari nr. 25 (cca 200 m de la fundație) sau la telefon 114577 sau 116309. (1754408)

CURSURI LA CASA SINDICATELOR

Începînd cu 1 octombrie 1998 ■ Școala superioară de secretariat ■ Utilizarea P.C.-urilor ■ Programare în FOXPRO ■ Dactilografie ■ Relații publice ■ Engleză ■ Management ■ Marketing ■ Contabilitate ■ Croitorie ■ Depanare TV ■ Balet copii. Telefon 135158. (1753114)

■ SOCIETATEA DE SERVICII INFORMATICE SINTA S.A. Iași. Centrul Teritorial de Instruire Autorizat primește înscrieri la cursurile de informatică, organizate în perioadele specificate: utilizare (operare) PC-uri (studii medii și superioare): 14.09.-3.10.1998; formare programatori ajutori PC (studii medii): 14.09.-21.11.1998; formare programatori PC (studii superioare): 21.09-19.12.1998. La absolvirea cursurilor se eliberează certificate oficiale. Relații suplimentare se pot obține la sediul societății din B-dul Tutora nr. 17, telefon 127112 și 230080 interior 108.

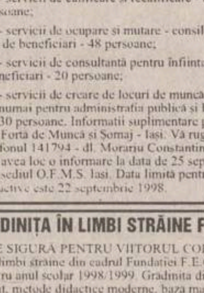

■ La data de 2 septembrie a.c., a dispărut de la Spitalul Socola Iași Harbuz Marius, 24 ani, oligofren, înălțime 1,35-1,40, păr șaten, ochi căprui. La data dispariției era îmbrăcat cu trening negru cu verde, adidași alb cu roz. Cine poate da relații să se adreseze Poliției mun. Iași sau familiei Harbuz din comuna Scînteia, jud. Iași. Telefon 54 (prin centrală).

■ ÎN ATENȚIA MEDICILOR STOMATOLOGI DIN JUDEȚUL IAȘI. SÎNTEȚI INVITAȚI SĂ PARTICIPAȚI LA ADUNAREA GENERALĂ A MEDICILOR STOMATOLOGI DIN MUNICIPIUL ȘI JUDEȚUL IAȘI. ADUNAREA ARE LOC ÎN ZIUA DE SÎMBĂTĂ, 12 SEPTEMBRIE 1998, LA ORELE 10.00. LOCUL DESFĂȘURĂRII - AULA UNIVERSITĂȚII GR. T. POPA IAȘI, STR. UNIVERSITĂȚII NR. 16. ORDINEA DE ZI: ALEGEREA COMISIEI JUDEȚENE DE STOMATOLOGIE. COLEGIUL MEDICILOR JUDEȚUL IAȘI.

■ Managerul S.C. AGROMIXT S.A. Iași - Valea Lupului, com. Rediu, județul Iași, convoacă pentru data de 26.09.1998, orele 10,00, la sediul societății, Adunarea Generală Ordinară a Acționarilor cu următoarea ordine de zi: 1) Analiza principalilor indicatori economico-financiari realizați în perioada 1994-1998; 2) Evidența activității societății pe parcursul celor 4 ani; 3) Realizarea contractului de management și a criteriilor de performanță în perioada 1994-1998; 4) Prezentarea activității curente a societății; 5) Prezentarea programului de restructurare a societății; 6) Hotărîre cu privire la conducerea societății; 7) Diverse. Informații la telefon 032/146480.

■ CENTRUL DE ASISTENȚĂ PSIHOLOGICĂ. LABORATORUL DE PSIHOLOGIE APLICATĂ BACĂU, ORGANIZEAZĂ ÎN PERIOADA 25-27 SEPTEMBRIE 1998, SEMINARUL CU TEMA "TEHNICĂ DE COMUNICARE EFICACE. REZOLVARE DE CONFLICT ȘI MANAGEMENTUL PROCESELOR COMUNICĂRII". CURSURILE VOR FI SUSȚINUTE DE SPECIALISTUL FRANCEZ JERÔME CHIDHAROM (SE ASIGURĂ TRASLATOR). STAGIUL ESTE DESCHIS TUTUROR PERSOANELOR CARE DORESC SĂ SE CUNOASCĂ MAI BINE, SĂ-I ÎNȚELEAGĂ MAI BINE PE ALȚII, SĂ-ȘI ÎMBUNĂTĂȚEASCĂ NEVOILE PSIHOLOGICE POZITIVE. TAXA DE PARTICIPARE ESTE DE 110$. ÎNSCRIERILE SE FAC LA SEDIUL SOCIETĂȚII, BDUL ALEXANDRU CEL BUN NR. 7, PÎNĂ LA 15 SEPTEMBRIE 1998. TELEFON/FAX 034-181780.

■ S.C. TOPAZ Iași, str. Gării nr. 1, organizează începînd cu data de 12 septembrie 1998, mese festive (cununii civile, nunți, cumetrii) etc. Ofertă avantajoasă, prețuri minime! Contactați-ne la telefon 217604-217607.

■ Căutăm distribuitori locali pentru produse parafarmaceutice. Telefon 092/503620.

■ Firma UNIMEX COMPANY asigură procurarea sau după caz importul de automobile second hand Germania, pe bază de comandă cu certificat Euro 2, la prețuri avantajoase. Se asigură factură originală și pentru aducerea ca aport capital firmă. Ex: Ford Mondeo, Full option 9496, de la 15.500 DEM. Fax: 066/171899; telefon 094/564191; 094/590213.

■ Fundația de Arte "George Enescu" Iași convoacă Adunarea Generală Extraordinară pe data 19 septembrie 1998, în Sala de Ședinte de la Teatrul "Luceafărul" din Iași, la orele 10.00, în vederea organizării Festivalului "Artainstrada". (1754446)

■ Caut investitor (străin), ofer spațiu 120 mp, zonă centrală Piatra Neamț. Relații la telefon 157564, orele 14,00-22,00. (1754261)

■ SC Armonia Lux SRL anunță depunerea cererii pentru emiterea acordului de mediu pentru obiectivul atelier confecții-tricotaje, amplasat în Iași, strada C.A. Rosetti nr. 16.

ÎNTÎLNIRE CU FIII ORAȘULUI

Consiliul Local și Primăria orașului Tg. Frumos, județul Iași, organizează în perioada 28 septembrie-4 octombrie 1998 manifestarea omagială dedicată împlinirii a 550 ani de atestare documentară a localității, eveniment de importanță deosebită în viața urbei. Îi rugăm și invităm pe cei ce poartă o trainică legătură cu aceste meleaguri și sînt stabiliți în alte localități ale țării, dacă este posibil, să participe la acest ansamblu de manifestări consacrate evenimentului. Dumitru Păpușoiu.

■ Organizăm plecări urgente în Israel, pînă pe data de 15 octombrie 1998. Tel. 092-224202, 092-214442.

■ Organizăm excursii SCHENGEN, SUA. Tel. 094-896796.

■ Organizăm excursii în ITALIA, FRANȚA, AUSTRIA, CIPRU. Facilităm vize SCHENGEN. Tel. 034-143259, 092-224202.

APEL UMANITAR

Colegii unui tînăr ofițer adresează un apel umanitar. Împrejurări dramatice, în care se află familia căpitanului Daniel Dragomirescu, generată de boala (leucemie) fiului său, în vîrstă de 3 ani, și de necesitatea urgentă a unui tratament de specialitate, în Franța, i-au determinat pe colegii tînărului ofițer să se adreseze tuturor oamenilor de suflet care vor să contribuie financiar la cheltuielile ce depășesc cu mult posibilitățile materiale ale părinților. În acest scop, colegii din Statul Major al Trupelor de Uscat au deschis un cont curent personal, pe numele Dragomirescu Daniel Constantin, cu nr. 46961 la Filiala CEC sector 6, și adresează, anticipat, sincere mulțumiri celor care vor contribui la salvarea vieții acestui copil nevinovat.

■ S.C. ACIPRO SRL cheamă pe numitul Dorin Ciobanu, pîrît în dosarul nr. 3107/1998 al Tribunalului Iași, avînd ca obiect excludere asociat, este citat pentru termenul din 19 septembrie 1998, cînd se va prezenta la această instanță, orele 8,30, complet comercial. (1754251)

■ Cîștigătoare la Loteria Vizelor, caut partener cu posibilitate de sponsorizare. Aștept răspunsurile și ofertele la OP 3, CP 708, Iași 6600. Pentru a primi răspuns, plicul trebuie să conțină un Cupon Internațional de Răspuns (se obține de la ghișeul poștal).

■ entația tehnică poate fi consultată la sediul firmei din Iași, str. Dimineții nr. 15, bloc 774, scara B, etaj II, apartament 15, sau la sediul Agenției de Protecția Mediului Iași, str. Th. Văscăuțeanu nr. 10. Eventualele observații ale publicului referitoare la activitatea și amplasamentul obiectivului se vor transmite în scris, la Agenția de Protecția Mediului Iași, str. Th. Văscăuțeanu nr. 10, în termen de maximum 30 zile de la publicarea acestui anunț.

■ Călăuză Italia, plecare imediată. Telefon 094 622199 sau 030/245046. Rog seriozitate.

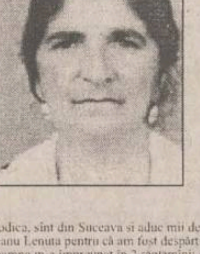

■ Mă numesc Rodica, sînt din Suceava și aduc mii de mulțumiri doamnei Ungureanu Lenuța pentru că am fost despărțită de soțul meu 5 ani, iar doamna m-a împreunat în 2 săptămîni; doamna face și desface căsătorii, oameni care pierd în afaceri, vindecă epilepsia, impotența etc. Cine se adresează la ea nu rămîne cu problema nerezolvată. Mergeți cu încredere că cine este nefericit ea vă aduce fericirea în familie. Locuiește în orașul Buzău, str. Răscoalei nr.11. Tel. 038 / 438514, 038 / 718415, 094511762. Ungureanu Lenuța.

■ Cedez rinichi grupa A2 pentru 10.000 $. Relații la telefon 01/2111880.

■ Caut pensionară (cadru didactic) fără familie pentru îngrijirea și meditația unei fetițe de cl. I-IV, la domiciliu. Ofer 500.000 lei și gazdă. Telefon 030/511248, după orele 17,00.

■ Dau în schimb 1 ha de porumb pentru cherestea. Telefon 112247.

■ Urgent, 2 cățel rasa Shnautzer uriaș, vînd convenabil - deosebiți. Telefon 112247.

■ Grădiniță particulară HAPPY CHILD (3-6 ani) limba engleză, transport asigurat, gustare (ora 10,00), program scurt sau prelungit (după preferințe). Înscrierile se fac în perioada 31.08-10.09.1998. Relații la telefon 118170. (1754184)

■ Asociația pensionarilor de invaliditate gr. I-II "Speranța" Iași anunță Adunarea Generală la data de 1 octombrie 1998, orele 10,00. Ședința va avea loc la sediul asociației din str. Elena Doamna nr. 37 Iași.

■ Familie de tineri îngrijim bătrîn(ă) pentru preluare în spațiu. Telefon 259326. (1752614)

■ Căutăm femeie serioasă pentru menaj și îngrijire persoană cu handicap, recomandări de la vechiul loc de muncă necesare, condiții avantajoase. Pentru informații sunați la 143424, între orele 16.00-18.00, zilnic. (1752942)

■ Promoția UMF Iași 1966 (Medicină generală, Pediatrie și Stomatologie) anunță revederea colegială în zilele de 9-10-11 octombrie 1998. Contactați la telefon: Medicină generală - 032/213000, 032/114259, 032/115786; telefon/fax 032/215470; Pediatrie - 032/116047; Stomatologie - 032/211963. (1753212)

O șansă unică pentru copiii preșcolari

Micrograđiniță de limbă franceză

Joyeux-Joujou

Înființată în 1990, cu sediul în strada Sărăriei nr. 30, Iași

oferă
- Cele mai bune condiții
- Dotare de ultimă oră
- competență, seriozitate, experiență pedagogică
- Rezultate foarte bune
- Limba engleză (opțional - secundar)
- Educație artistică și sportivă

Înscrieri începînd de la 1 septembrie 1998 la telefon 114263, orele 9-13

■ Compresoare frigorifice, puteri și prețuri diverse, en gros, rulmenți indigeni sau din import; orice marcă. Informații la telefon 039/613983.

Servicii

■ Cursuri auto pentru obținerea permisului de conducere categoria B, cu instructor independent experimentat. 350 mii lei + benzina. Telefon 094/611590 (non-stop) sau 142812 (după orele 16,00).

M.V.D. Servicii consulting

Asigurăm servicii pentru:

■ Definitivarea formalităților legate de înființarea societăților comerciale cu capital românesc sau străin;

■ Înscrieri mențiuni pentru acte adiționale;

■ obținerea autorizațiilor și avizelor de funcționare pentru: sedii, spații comerciale, depozite, spații de producție (pompieri, sanepid, mediu, protecția muncii etc.);

■ înregistrarea cererilor pentru mărcile de fabrică, de comerț și de servicii la OSIM;

■ înregistrarea la DGFPCFS și Administrația Financiară. Hotel Unirea, cam.107, Tel/fax 212299, pentru autorizații cam. 105, tel. 215015. Program 9-19, sîmbătă 9-14.

REPARAȚII TV LA DOMICILIU

Inginer service autorizat TV, NEI, ROYAL, GOLDSTAR, FUNAI, LEVIS, TEC, PROFEX, SAMSUNG, FREEDOM, PHILIPS, ITT, MEGAVISION, ALFA, TELECOLOR, CROMATIC, alte modele. Garanție 3 luni. Tarife cu bun simț. Telefon 175160, urgențe 094/812981. (1753030)

■ Depanez tv. alb-negru și color, specializat în străinătate, autorizat, la domiciliul clienților. Garanție, calitate și seriozitate. Tarife minime! Telefon 272341. (1753016)

INSTALAȚII SANITARE. MONTĂRI APOMETRE

Montări seturi baie; racordări mașini de spălat; alte reparații de orice complexitate. Telefon 127621. Oferim garanție!!! (1753924)

ÎNFIINȚĂRI SOCIETĂȚI COMERCIALE

■ procedură completă: redactare acte, Notariat, Judecătorie, Camera de Comerț, Administrația Financiară, ștampilă;

■ termen - 21 zile

■ MAJORARE CAPITAL SOCIAL:

■ obligatorie, conform Ordonanței 32/1997

■ procedură completă

■ ACTE ADIȚIONALE DIVERSE, AVIZE ȘI AUTORIZAȚII FUNCȚIONARE:

■ aviz principiu Primărie;

■ autorizație sanitară de funcționare;

■ autorizație funcționare Primărie;

■ autorizație instalare firmă luminoasă.

Birou autorizat, Hotel "Unirea", et. 2, cam. 211. Telefoane 117733 sau 092/211121, zilnic, orele 9,00 - 13,00 și 16,00 - 19,00; sîmbătă: 10,00 - 12,00. (0798407)

IMPORTANT!

Perfectăm acte vînzări-cumpărări-schimburi: terenuri, case, apartamente. Comision fix - 200.000 lei. Acum puteți dormi liniștit! Telefon 177929.

■ Ștampile, în numai 30 min;
■ cărți de vizită;
■ imprimări cu folio;
■ îndosarieri;
■ laminări;
■ xerox.

creație ■
material publicitar;
identitate ■
de corporație
consultanță ■
design;

SAXON'S
cărți de vizită - ștampile
Complex Comercial "Rond Tramvai Tg.Cucu"
Tel/Fax: - 032-212257

STINGĂTOARE

Preț producător. Materiale PSI. Verificări, reparații, reîncărcări. Singura unitate atestată SC ANGELS SRL. Telefon/fax 032/251494; 094/648897.

NSTALATOR SANITAR

Execut instalații sanitare, montări apometre, seturi baie. Ieftin, rapid și garantat. Telefon 123166. (4469455)

■ Reparații frigidere la domiciliul clientului. Garanție 2 ani. Telefon 032/145523. (1752743)

■ Instalator sanitar, îmi ofer serviciile. Telefon 236189.

■ Autorizat RENEL, repar/execut instalații electrice, montez lustre, aplice, prize, întrerupătoare etc. Montez dibluri metalice pentru corpuri suspendate, oglinzi, aplice, accesorii baie, ieftin și rapid. Telefon: 171302, 166852, după-amiaza.

SERVICE LA DOMICILIU

Autorizat service tv. (experimentat - Goldstar, Nei, Royal, Funai, Grundig, Nippon, Profex, Nokia), video, video-cam și c.d. Specialist în blocuri de alimentare, orice modificări sunet, adaptări selectoare - cablu, pastile video. Precur piese noi, import. Tarife rezonabile. Garanție. Dispecerat: 110572.

■ REPARAȚII FRIGIDERE CASNICE ȘI INDUSTRIALE, MAȘINI DE SPĂLAT AUTOMATICE ȘI NORMALE, BOILERE ELECTRICE, ASPIRATOARE ȘI ALTE OBIECTE ELECTROCASNICE. GARANȚIE 2 ANI. TELEFON 128925, 153409 și 094/219067. MĂ DEPLASEZ ȘI ÎN AFARA LOCALITĂȚII! (1754151)

■ Traduceri notariale (documente școlare, dosare emigrare, contracte, certificate diverse). Cuza Vodă nr. 38 (lîngă Maternitate). Telefon 112201. Program: luni - sîmbătă, între orele 8,30-17,00.

■ Transport marfă cu Dacia Papuc, carosată, local și interurban, decontare legală prin societate (posed și licență). Preț: 1200 lei/km. Seriozitate maximă. Telefon 232260. (1754406)

■ Execut lucrări de bună calitate, gresie, faianță, zugrăveli de orice fel, tencuieli, gleturi. Plata după executarea lucrării. Garantez seriozitate la locul de muncă. Telefon 219190.

■ Traduceri autorizate toate limbile, legalizări ministere și ambasade, taxe minime. Tel. 01/6102081, fax 01/2105345.

■ Excursii cu SC MARA TOUR Bacău tel. 034-170129 și tel. 037-623924, în Anglia, Franța, Italia, Germania, Austria, Elveția, Grecia. Cu noi aveți siguranța!

■ Executăm hidroizolații cu membrane termosudabile Italia, garanție 10 ani. Relații telefon 032/137575

GIMNASTICĂ & FITNESS CLUB FIORD

Siluetă ideală cu cele mai moderne aparate la cele mai mici prețuri. Str. I. Creangă nr. 116, mai jos de Policlinica Stomatologică din Tătărași. Telefon 279741. (1754230)

■ Transport marfă și persoane cu Dacia Breack pe orice distanță. Seriozitate, confort și siguranță. Telefon 122769.

SC PRESTINVEST

EXECUTĂ ÎN REGIM DE URGENȚĂ CELE MAI IEFTINE HIDROIZOLAȚII TERMOSUDABILE. MATERIAL IMPORT. PENTRU PARTICULARI, SRL-URI. SERIOZITATE, CALITATE, GARANȚIE. DEPLASARE ORIUNDE! TEL. 034/18.33.79; 092-347505.

OFERTĂ SPECIALĂ

Organizăm excursii ITALIA cu vize individuale SCHENGEN. Înscrieri la Restaurant Cireșica Buhuși. Tel. 034-264500; 094-584185.

■ Transport marfă cu Dacia Papuc, inclusiv distanțe mari. Preț 1000 lei/km. Telefon 225234. (1754054)

■ Masaj, electroterapie, gimnastică recuperatorie și de întreținere la domiciliul pacientului. Succese remarcabile în recuperarea neuromotorie. Telefon 164034.

■ Tînăr, îmi ofer serviciile pentru practicarea meseriei de șofer (B). Cer și ofer seriozitate. Telefon 259771.

■ Zidar, constructor universal, execut orice tip de lucrare. Telefon 171958. (1754062)

■ Decodez, repar și vînd telefoane GSM plus accesorii (toată gama). Telefon 092/380748 sau 094/606034.

■ SC IMRAM SRL Iași execută la comandă: tîmplărie lemn de orice fel; confecții metalice de orice tip; construcții pe schelet metalic din material termoizolant; confecții din inox; rebobinat electromotoare; strungărie; întreținere, reparații și montaj ascensoare, macarale și poduri rulante. Relații la telefon 117922; telefon/fax 117912.

LIMBA GERMANĂ

Traduceri autorizate pentru notariat, convenabil și urgent. Traduceri din toate domeniile (cu chitanță de decontare). Activitate translator. Dactilografiez convenabil în germană, engleză, spaniolă, română. Telefon 175160.

■ Emailări căzi, chiuvete albe și color. Telefon 271061, urgențe 092.424915. (1753333)

INSTALATOR SANITAR

Execut instalații, reparații, montez seturi baie, mașini automate de spălat și apometre. Ieftin, rapid și garantat. Telefon 132388.

■ Electrician, repar și execut instalații electrice, electrocasnice, corpuri de iluminat. Telefon 129782. (4470404)

■ Tehnoredactare computerizată profesionistă. Tarif excepțional 1500 lei/pag., inclusiv listarea. Telefon 132059. (3017000)

■ Recondiționez planetare, la orice tip de autoturism. Telefon 230690.

INSTALATORI SANITARI ȘI GAZE

MONTEZ APOMETRE, ARAGAZE, SETURI "MELANIA", MAȘINI DE SPĂLAT, INSTALAȚII DE ORICE COMPLEXITATE. OFERIM GARANȚIE. PROGRAM NONSTOP! TEL. 155159; 135829. (1246937)

■ Frigidere casnice și comerciale. Garanții și prețuri interesante. Telefon 092.377779, 154223. (1246436)

■ TÎMPLAR, EXECUT REPARAȚII MOBILIER, UȘI, FERESTRE. RELAȚII LA TELEFON 154428, DUPĂ ORELE 20,00.

■ Medic, tratez disfuncții sexuale (impotență 92%, ejaculare rapidă 98%), tratament 189.000 lei. Telefon 01-6388406; 092.342628.

FILMĂRI VIDEO + FOTO PROFESIONALE

Filmări video profesionale, casetă normală, Panasonic M9000, stereo, super VHS, efecte speciale. Fotografii color. Avantajos. Telefon 129573.

MEDIC VETERINAR

Ofer: consultații, vaccinări, deparazitări, tratamente medicale și chirurgicale - la domiciliul pacientului. Telefon 138328.

AGENDA OMULUI DE AFACERI

ETNIS

Reprezentanța firmei germane **Vaillant** pentru Moldova, vă oferă:

- *Centrale și cazane pentru încălzit*
- *Echipamente condiționare și climatizare*
- *Radiatoare de oțel, aluminiu și fontă*
- *Rezervoare gaze lichefiate "Shell"*

Proiectare, montaj și garanție 3 ani
Plata în 6 rate lunare

Iași - Str. N. Iorga 7D, bl. F5, tel. 032/230113, fax 032/232890, telemobil 094613246, 094554249

ROTHERM

Reprezentant al firmei
FERROLI și RADSON

- *Cazane și centrale termice gaz metan, motorină*
- *Radiatoare aluminiu și fontă*
- *Echipamente condiționare și climatizare*
- *Dealer autorizat Butan Gaz*

Plata în rate !
Proiectare, montaj, garanție, service etc.
Iași - Bd. T. Vladimirescu nr. 40 (Bucșinescu)
Tel./Fax: 032/175105, 272340

APROTEM SA

comercializează:

- *PIESE SCHIMB tractoare, mașini agricole, auto și rulmenți*
- *MATERIAL DE UZ GENERAL carbid, anvelope, materiale electrice, haine protecție, îngrășăminte chimice*

Șos. Manta Roșie 9,
tel: 230130, 231141, fax: 231566

DAS

Depozit en-gros
MATERIALE ȘI ECHIPAMENTE pentru instalații
(Romstal, Vaillant, ACV, Guillot, Remeha, De Longhi, McQuay, York)
REDUCERI PÎNĂ LA 15%
Iași, str. Aurel Vlaicu 87,
Tel./Fax: 032-175.488, mobil 094/630.512

CASA DESIGN

Reprezentant BOSCH Germania, ACV Belgia

Prețuri fără concurență pentru:

- *Cazane și centrale termice gaz, motorină*
- *Radiatoare fontă, oțel și aluminiu*
- *Aparate condiționare și climatizare*
- *Amenajări interioare*

Proiectare, montaj, garanție, service
Iași, str. Gîndu nr. 10,
Tel.: 032-212073, mobil 092-725651

UNITRADE

Un partener pentru:

- **MOBILIER BIROU**
- **AMENAJĂRI INTERIOARE**

Iași, bd. Copou nr. 4, tel. 032/213455, 213456

CIMEXIM

Reprezentanță ROMSTAL

- *microcentrale, cazane, injectoare, vase expansiune, boilere, pompe circulație și submersibile, hidrofoare, radiatoare aluminiu și fontă, accesorii, sanitare, scule BOSCH, condiționare aer*
- *contoare ZENNER de apartament*

Proiectare și execuție. Prețuri promoționale !
Iași, Bd. T. Vladimirescu 4,
tel. 032/216397, tel./fax 211082

BRECO IAȘI

PLĂCI ȘI CERNELURI TIPOGRAFICE
Tel/fax: 032/230094

EUROPA GROUP

DISTRIBUITOR BOSCH, ARISTON, BERETA

- CENTRALE TERMICE
- RADIATOARE FONTĂ, OȚEL, ALUMINIU
- CLIMATIZARE
- APOMETRE

Tel. 094-624399, 094-629603

MOLID

Pentru siguranța dumneavoastră!

- SISTEME DE ALARMĂ PENTRU EFRACȚIE, INCENDIU, AUTO
- DISPECERAT DE SUPRAVEGHERE - TELEFONIC ȘI RADIO -
- INTERVENȚIE INARMATĂ I.G.S.

Iași, Bd. Copou nr. 3, et. 4, (Clădirea Trust Construcții)
tel: 032/216671, fax: 032/214564

ELECTRA

lider național interfoane
Instalează, cu plata în rate
INTERFOANE DE ACCES CU CARTELĂ marca ELECTRA
blocuri, vile, sedii de firmă
"pentru liniștea dumneavoastră"
Iași, str. Împăcării 35, bl. 919, Nicolina II,
tel.: 032/126276

ELYTIS SRL

- *FIRME LUMINOASE*
- *COPERTINE*
- *AMENAJĂRI INTERIOARE*

Șos. Păcurari, bl. 556
Tel. 094 642.765, tel/fax: 219.972

MICA INDUSTRIE

produce gama de mobilier
MOBISET
din lemn și pal de import
* *birouri* * *sufragerii*
* *dormitoare* * *bucătării*
standardizat sau la comandă, la orice dimensiuni.
Plata în rate, la prețuri care vă convin(g) !
Str. Ipsilanti nr. 19; str. Morilor nr. 11
Tel. 114.737, 117.116, 117.755

ELECTRONIC RESEARCH CENTER

FIRMĂ ROMÂNO-AUSTRIACĂ
vă oferă în rate
INTERFOANE de SCARĂ
Iași, str. Armeană nr. 2, tel. 032-116666

MICA INDUSTRIE

CO_2 *Acum reducere de preț 5%*

- CO_2 natural - 98,95%
- CO_2 "BUSE" - 99,95%
- verificări, reparații și încărcări tuburi CO_2 și stingătoare PSI cu pulbere și CO_2
- capsule autosifonante

Iași, Platforma Abator - Tătărași
Tel. 032-178774; 092-535016

TOFAN GRUP

comercializează:

anvelope și camere auto
(produse de Danubiana și Victoria Florești)

Iași- Șos. Păcurari nr. 92 (în incinta Transmixt SA)
Tel. 032/154.343, 251.837

SOMETCHIM

prin magazinul Vama Veche

- *produse electrocasnice (TV color, frigidere)*
- *mobilier, covoare, articole de pescuit, menaj, papetărie, alte produse metalo-chimice*
- *avans 40% - rate: 6-12 rate, în funcție de valoarea dolarului*

Adaos minim
Str. Gării nr. 22

S.C. RULMENȚI S.A.

Anunță că începînd din luna aprilie a.c.
produsele sale vor fi disponibile prin noua sa rețea de distribuție avînd centre de desfacere în orașele: București, Ploiești, Craiova, Tîrgu-Jiu, Satu Mare Cluj, Brașov, Tulcea, Iași
BÎRLAD, TEL. 035/41.58.26
FAX 035/42.18.39

MIRFAN MOBILUX

oferă

- *mobilă sufragerie* • *holuri*
- *dormitoare* • *bucătării*
- *mic mobilier*

Plata în maxim 36 rate lunare
Program luni - vineri: 10.00 - 18.00
Alexandru cel Bun (vis-a-vis de magazin Minerva)
tel. 032/152647

QUATTRO STAGIONI SRL ROMÂNIA

Importator direct Italia
comercializează en gros
tricoturi, tercoturi, stofe, mătăsuri, căptușeli, inserții adezive.
Roman, b-dul Republicii, nr.46
tel: 033-721820, fax: 033-232528,
mobil 092389691

RAINBOW

SPĂLĂTORIE - CURĂȚĂTORIE CHIMICĂ RAPIDĂ
ONORĂM COMENZI LA DOMICILIU
program zilnic 8.00 - 20.00
sîmbăta 8.00 - 14.00
Iași, str. Gh. Doja nr. 10, tel: 032/124636

NETINVEST IAȘI

comercializare și fasonare OȚEL BETON
comercializează:

- SÎRMĂ LAMINATĂ
- PLASE SUDATE
- PLASĂ RABITZ
- ELECTROZI SUDURĂ ȘURPERTIT FIN ȘI SUPERBAZ
- ȚEVI LAMINATE LA CALD

Depozit central: B-dul Chimiei nr. 14
tel/fax: 032/217745

ZIMBRU

CO_2 Preț unitar 2500 lei/kg

- *îmbuteliere tuburi CO2*
- *livrare pe loc (cu tub la schimb)*
- *reparații tuburi defecte*
- *transformări (tub O2 - tub CO2)*

Iași, B-dul Chimiei nr. 2
tel: 032/137260 - 128

ȚIGĂRI CARPAȚI

EN-GROS (10t)

HAINE LA KG
IMPORT GERMANIA
COLECTĂ DIRECTĂ
Tel: 092/391.895, 222.912

MONSSON

CONSTANȚA
Societate romano-suedeza
Moara cu tradiție și calitate
capacitate 24 tone/zi
Va oferă : • **faina** tip 650
• **faina** tip 550
• **faina** tip 480
• **tarite**
Transport la cerere
telefon 094 - 664499
telefax 018 - 611611

CROSSLAND CO.

HAINE SECOND-HAND
Import Canada
Preț de en-gros
Str. Căminelor 28,
tel./fax 032/219016, 219654, 253158
mobil: 094/876834, 625695

MICĂ PUBLICITATE pe Internet

- pentru persoane fizice
  - căutare oferte locuri de muncă în străinătate, matrimoniale, diverse
- pentru persoane juridice
  - OPORTUNITĂȚI DE AFACERI
  - SOLUȚII DE AFACERI

Mai multe detalii la tel. 032-271.333, int. 123

Decese

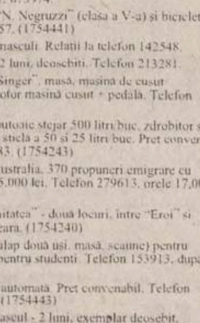

Soția - Rodica, fiii - Nicu și Aurel, nurorile - Doina și Iuliana, nepoții - Alexandru, Georgiana și Raluca plîng cu durere în suflet dispariția, după o lungă și nemeritată suferință, a celui care a fost deosebitul om și bunul soț, tată și bunic AUREL SIGNEANU. Înmormîntarea va avea loc miercuri, 9 septembrie 1998, orele 13.00, la Cimitirul "Eternitatea", unde se află depus. Bunul nostru, nu te vom uita niciodată! Dumnezeu, întru mila Ta, ai grijă de sufletul său bun!

Smaranda, Duțu și Puiu anunță cu nemărginită durere pierderea bunului lor soț și tată, cel care a fost inginer TRAIAN CAPTAN. Îl vom conduce pe ultimul său drum joi, 10 septembrie, orele 13.00, de la capela Cimitirului "Eternitatea", unde se află depus. Fie-i țărîna ușoară!

Fiicele și nepoții anunță cu profundă durere dispariția, după o lungă și grea suferință, a celei care a fost o bună mamă și bunică - NATALIA SCABIOALĂ, în vîrstă de 79 ani. Dumnezeu s-o odihnească în pace! (1753471)

Familia Brescanu anunță cu regret moartea fulgerătoare a unicului lor fiu - ALEXANDRU CONSTANTIN (ALIN), în vîrstă de 18 ani. Corpul neînsuflețit se află depus la capela Cimitirului "Eternitatea", unde va avea loc și înmormîntarea, miercuri, 9 septembrie 1998, ora 13,00. Dumnezeu să-l odihnească în pace! (1754222)

Fiica, ginerele și nepoții anunță trecerea în neființă a celui care a fost avocat - CORNELIU TARTĂCUȚĂ. Înhumarea va avea loc joi, 10 septembrie 1998, ora 12,00 la Cimitirul "Eternitate".

Familia îndurerată anunță cu tristețe încetarea din viață a celei care a fost prof. dr. ing. - NINA POEATĂ. Corpul neînsuflețit se află depus la Biserica Cimitirului "Podgorie Copou". Înmormîntarea va avea loc joi, 10 septembrie 1998, ora 13,00. (1754437)

Fiii - Gheorghiță, Lucica și Dan Florescu anunță decesul mamei - ELENA FLORESCU. Dumnezeu să o ierte. Înmormîntarea - 9 septembrie 1998, la Cimitirul "Eternitate", la ora 14,00.

Familia îndurerată anunță cu durere decesul, după o grea suferință, a celui care a fost un iubit soț, tată și bunic - MIHAI CANTEMIR, din comuna Andrieseni, jud. Iași. Înmormîntarea va avea loc joi, 10 septembrie 1998, la Cimitirul din localitate.

Familiile Costachi Cantemir și Valeria Andriescu din Iași împreună cu frații, surorile și nepoata anunță cu durere încetarea din viață, după o scurtă și cumplită boală, a dragului și bunului lor frate și unchi - MIHAI ST. CANTEMIR din Andrieseni, Iași. Dumnezeu să te ierte și să te odihnească în pace, badie MIHAI, că tare te-a mai chinuit necruțătoarea boală!

Copiii - doctor Artemiza-Mizuca Apostol și Lupu - Constantin Leonte anunță decesul, la 8 septembrie 1998, a mamei - MARIA LEONTE (născută Vatmanu, în 1912, în Dimăcheni-Corlăteni, jud. Botoșani). Înmormîntarea va avea loc joi, 10 septembrie 1998, ora 12,00, la Cimitirul "Sf. Vasile" din Iași, în a cărui capelă este depusă defuncta. (175447)

Condoleanțe

Familia Dumitru Chirica regretă dispariția celui care a fost GIGI CODREANU și transmite sincere condoleanțe familiei îndoliate. (4470410)

Cadrele didactice din Universitatea Agronomică și de Medicină Veterinară Iași sînt alături de prof. dr. Corneliu Cotea la pierderea suferită prin decesul mamei și transmit sincere condoleanțe familiei îndoliate. Dumnezeu s-o odihnească! (4470381)

Colectivul SC SEMTEST SA Iași regretă moartea fostului coleg MIRCEA ZAHARIA și este alături de colega lor - Mariana Linchințeanu, la pierderea tatălui. Condoleanțe familiei îndoliate. (1754209)

Colectivul TESA - Șantier 5, SC CONSTRUCȚII UNU SA, este alături de dna inginer Marioara Diaconu în aceste grele momente pricinuite de moartea mamei soacre. (1754424)

Colectivul SC CONEST SA Iași - Filiala 32 Iași - transmite sincere condoleanțe colegei lor ing. Smaranda Capsan și copiilor pentru pierderea soțului și tatălui. Dumnezeu să-l odihnească în pace!

Colectivul SC TEHNO-ESPERA SRL Iași regretă nespus trecerea în neființă a celui care a fost un om și un patron minunat - AUREL SIGNEANU. Sincere condoleanțe familiei. Nu-l vom uita niciodată!

Familia Adriana și Sergiu Condorovici, profund marcați de dispariția eminentului profesor dr. ing. - NINA POEATĂ, aduc un pios ultim omagiu memoriei întemeietorului școlii ieșene de Calculatoare. Exemplu de neșters în mintea și inima noastră, îi vom păstra o veșnică amintire! Sîntem alături de familia îndoliată, căreia îi adresăm cele mai sincere condoleanțe.

Familia Mioara și Marian Hojbătă sînt alături de familia Coptan în momentele grele pricinuite de moartea celui care a fost un om minunat, ing. - TRAIAN COPTAN.

Mariana și Victor Cline sînt alături de Smaranda și cei doi fii în aceste momente grele pricinuite de moartea fulgerătoare a celui care a fost un minunat prieten, ing. - TRAIAN CAPTAN. Dumnezeu să-l ierte și să-l odihnească în pace!

Salariații SC BUCIUM SA sînt alături de colega lor, doamna Eugenia Moisii la pierderea tatălui socru. Transmitem familiei îndoliate sincere condoleanțe.

Familia Mușat transmite sincere condoleanțe domnului prof. dr ing. Alexandru Poeată și familiei pentru greaua pierdere suferită prin dispariția doamnei prof. dr ing. - NINA POEATĂ. (1754449)

Colegii din Catedra de Energetică a Facultății de Electrotehnică transmit d-lui prof. dr ing. Alexandru Poeată cele mai sincere condoleanțe și împărtășesc durerea pricinuită de pierderea soției, prof. dr ing. - NINA POEATĂ, distins cadru didactic universitar și exemplară tovarășă de viață. Dumnezeu s-o odihnească în pace! (1754435)

Familia Vasile Lungu este alături de familia Mihai Lăcătușu la durerea pricinuită de trecerea în neființă a fratelui. Sincere condoleanțe! (1754440)

Conducerea și întreg colectivul catedrei de Calculatoare a Universității "Gh. Asachi" regretă dispariția eminentului prof. dr ing. - NINA POEATĂ, inițiator al școlii de Calculatoare din Iași, autoare a primului manual din domeniu în limba română. Prin numărul mare de lucrări publicate în țară și străinătate, prin activitatea domniei sale de conducere a doctoratelor în specialitatea: calculatoare, prof. dr ing. - NINA POEATĂ a format un număr impresionant de specialiști. Transmitem sincere condoleanțe familiei îndoliate. Mitingul de doliu va avea loc în ziua de joi, 10 septembrie 1998, ora 11,00, în Aula Universității Tehnice "Gh. Asachi". (1754439)

Familiile Vasile Chiorescu, Gheorghe Chiriac și Vasile Dumitru transmit sincere condoleanțe familiilor Chiriac, Constantin și Diaconu pentru trecerea în lumea umbrelor a celei care a fost - MARIA DIACONU. Dumnezeu s-o odihnească în pace! (1754438)

Colectivul de Rețele și Sisteme Electrice din Catedra de Energetică, Facultatea de Electrotehnică a Universității Tehnice "Gh. Asachi" Iași, își exprimă adîncul regret pentru încetarea prematură din viață a prof. dr. ing. - NINA POEATĂ, dascăl și om de știință de înaltă distincție, cu calități sufletești și morale deosebite. În aceste momente de grea încercare sîntem alături de d-nul prof. dr. ing. A. Poeată și de întreaga sa familie, cărora le transmite compasiunea noastră sinceră.

Sincere condoleanțe din partea colegilor de la Primăria Răducăneni familiei domnului Ion Augustin, pentru fulgerătoarea dispariție a fiului - CIPRIAN. (1754442)

Colectivul SC CONEST SA Iași - Filiala 2 Iași transmite sincere condoleanțe d-lui ing. Mihai Lăcătușu pentru pierderea fratelui. Dumnezeu să-l odihnească în pace! (1754445)

Locatarii din str. Codrescu nr. 9A, bl. D2, sc. A, transmit sincere condoleanțe familiei pentru pierderea suferită prin decesul celui care a fost col. rez. de justiție - TRAIAN ALEXA, bun colocatar și de o omenie rară. Dumnezeu să-l ierte! (4470389)

Colectivul Serviciului de Asigurare Tehnico-Material din cadrul Inspectoratului de Poliție al Județului Iași este alături de dl. Dumitru Cantemir în aceste clipe grele pricinuite de dispariția tatălui. Dumnezeu să-l odihnească în pace! (1753473)

Colectivul de cadre didactice al Școlii Ajutătoare este alături de colega Gabriela Verga în marea pierdere suferită prin decesul mamei. Condoleanțe familiei Verga! Dumnezeu s-o ierte! (1754256)

Familia Gavril regretă dispariția celui care a fost - TRAIAN CAPTAN, om onest și prieten sincer, și este alături de familia îndoliată. Dumnezeu să-l odihnească! (1754255)

Familia Petru Dodoloi și Florin Grigoruță transmit sincere condoleanțe familiei Marcel Matianu pentru decesul prematur al fratelui - MIHAI. Dumnezeu să-l odihnească în pace! (1754250)

Colegii din cadrul biroului financiar de la Grupul de Pompieri Iași sînt alături de colega economist Alexandrina Botoșineanu la marea durere pricinuită de pierderea, după o lungă și grea suferință, a tatălui. Dumnezeu să-l odihnească în pace! (1754244)

Colectivul Secției Adulți, Laboratorul de Sănătate Mintală Iași, este alături de dr. Nicolae Drăguță la durerea pricinuită de decesul mătușei sale și adresează sincere condoleanțe familiei îndoliate. Dumnezeu să o odihnească în pace! (1753367)

Colectivul Catedrei de Bazele Electrotehnicii este alături de domnul profesor doctor inginer Alexandru Poeată în aceste clipe grele pricinuite de trecerea în neființă a celei care a fost profesor doctor inginer - NINA POEATĂ, distins cadru didactic al facultății noastre.

Adînc impresionați de vestea tristă a trecerii în eternitate a distinsei profesoare universitare, dr ing. - NINA POEATĂ, personalitate de prestigiu a învățămîntului electrotehnic ieșean care și-a dăruit întreaga viață cercetării științifice în direcții de avangardă și prioritate ale tehnicii și formării a numeroase generații de specialiști în domeniul de vîrf al electrotehnicii și energeticii românești, inginerii de la Sucursala de Distribuție a Energiei Electrice Iași cu inimile cernite îi aduc un ultim omagiu și transmit domnului prof. dr ing. Alexandru Poeată și familiei îndoliate întreaga lor compasiune pentru această ireparabilă pierdere suferită. Dumnezeu s-o odihnească în pace!

Consiliul de Administrație și salariații Companiei MOLDOCONSTRUCT SA Iași sînt alături de dl. dir. tehnic ing. Florin Iftimescu la greaua pierdere provocată de dispariția fratelui și transmit sincere condoleanțe familiei îndoliate. (1754262)

Absolvenții Facultății de Eletrotehnică din Iași, promoția 1965, aduc pe această cale un ultim omagiu celei care a fost prof. dr ing. - NINA POEATĂ, distinsă personalitate științifică ieșeană, neobosită cercetătoare pro promotoare a introducerii informaticii în domeniul eletrotehnicii, deosebit dascăl și pedagog ce a format multe generații de energeticieni și transmit sincere condoleanțe domnului prof. dr ing. Alexandru Poeată în aceste momente deosebit de grele încercate la pierderea dragei sale soții. (1754260)

Impresionat de dispariția neașteptată a distinsei doamne profesor doctor inginer - NINA POEATĂ, cadrele didactice de la Facultatea de Electronică și Telecomunicații transmit întreaga compasiune familiei îndoliate. (1754259)

Colectivul librăriei JUNIMEA este alături de colega Margareta Andrioaie acum, cînd conduce pe ultimul drum pe bunul ei tată - MIHAI CANTEMIR, din comuna Andrieseni. Dumnezeu să-l ierte! (1754258)

Colectivul de medici și asistente medicale din Dispensarul Comasat Tătărași transmite sincere condoleanțe colegei dr. Elena Poeată pentru pierderea suferită. (1754070)

Colectivul Clinicii de Chirurgie Pediatrică a Spitalului "Sf. Maria" transmite sincere condoleanțe colegei Tatiana Pintilie pentru pierderea suferită prin decesul tatălui. (1754448)

Consiliul Facultății de Electrotehnică, cadrele didactice și studenții aduc pe această cale un ultim omagiu celei care a fost prof. dr ing. - NINA POEATĂ, cadru didactic de prestigiu și cu o înaltă ținută morală, promotoarea specializării de Calculatoare și programare la Universitatea Tehnică "Gh. Asachi" Iași. Condoleanțe familiei îndoliate!

Colectivul Catedrei Măsurări Eletrice și Materiale Electrotehnice a Facultății de Electrotehnică este alături de domnul prof. dr ing. Al. Poeată la marea durere cauzată de trecerea în neființă a soției, prof. dr ing. - NINA POEATĂ, fost cadru didactic de prestigiu a facultății. Dumnezeu s-o odihnească în pace!

Cadrele Serviciului Personal și Învățămînt din IPJ Iași sînt alături de domnul locotenent colonel Dumitru Cantemir la pierderea suferită prin decesul tatălui și transmit sincere condoleanțe familiei îndoliate.

Colectivul Facultății de Automatică și Calculatoare regretă trecerea în lumea umbrelor a d-nei prof. dr ing. - NINA POEATĂ, cadru didactic de o probitate morală deosebită, specialist de marcă și deschizător de drumuri în domeniul calculatoarelor, formator a zeci de generații de specialiști. Condoleanțe familiei îndoliate.

Cu nemărginită durere, Baroul Iași anunță trecerea în neființă a celui care a fost - MIHAI CORNELIU TĂRTĂCUȚĂ, fost prodecan în perioada anilor 1990-1995, om de o deosebită sensibilitate ca soț, părinte și avocat. Transmite sincere condoleanțe familiei îndurerate și sîntem alături pentru greaua pierdere. (1754246)

Familiile dr. Dumitru Dobre, prof. univ. Mandache Leocov și fostul dumneaei student - Vivi Vasilache regretă trecerea în neființă a distinsei prof. univ dr - NINA POEATĂ și transmite condoleanțe familiei îndoliate. (1754301)

Cadrele Serviciului Personal și Învățămînt din IPJ Iași sînt alături de domnul colonel Florin Eftimiu la pierderea suferită prin decesul fratelui și transmit sincere condoleanțe familiei îndoliate. (1754303)

Asociația de locatari Copou - Codrescu transmite condoleanțe familiei Alexa pentru decesul fostului colonel și președinte al asociației - TRAIAN ALEXA. Dumnezeu să-l ierte! (4470390)

Senatul Universității Tehnice "Gh. Asachi" din Iași, cadrele didactice și studenții regretă profund trecerea în neființă a doamnei profesor universitar doctor inginer - NINA POEATĂ, om de aleasă cultură, dascăl distins al Catedrei de Electronică aplicată din cadrul Facultății de Electronică și telecomunicații, specialist recunoscut în domeniile Electronică și Calculatoare, care a pregătit multe generații de ingineri. Prin dispariția doamnei profesor - NINA POEATĂ, Universitatea noastră pierde un reprezentant de mare valoare. Sincere condoleanțe familiei îndoliate. Mitingul de doliu va avea loc joi, 10 septembrie 1998, ora 11,00, în Aula Universității Tehnice, Corp A. (1754434)

Colegii de la CTC - Utilaj terasier transmit un pios și îndurerat omagiu colegului Mircea Andrioaie pentru pierderea suferită. (1754431)

Comemorări

Familia reamintește cu nespusă durere împlinirea unui an de la trecerea în neființă a dragului lor - ION ILIE. Comemorarea, sîmbătă, 2 septembrie 1998, ora 12,30, la Cimitirul "Eternitate". Dumnezeu să-l odihnească în pace! (4470416)

MEDITAȚII

■ MATEMATICĂ, PENTRU ADMITEREA LA FACULTATE, PROGRAM SPECIAL DE PREGĂTIRE. RELAȚII LA TELEFON 151490, DUPĂ ORELE 20.00 - ADRIAN.

■ Meditez avantajos matematică, elevi clasele V-XII (examen capacitate, bacalaureat, admitere), profesoară. Telefon 128653. (1753366)

■ Meditez limba engleză, începători, nivel mediu - ulterior cu profesor din SUA. Telefon 175594

■ Fizică - orice nivel. Telefon 253012. (1753300)

■ Profesoară de matematică, pregătesc copii de orice nivel, clasele V-XII (40.000-50.000 lei ședința - 2 ore). Telefon 122314, pentru Carmen. (1753355)

■ Limba germană - orice nivel, intensiv, bogată experiență, profesionalism, seriozitate. Telefon 175160. (1754051)

Cumpărări

■ ACHIZIȚIONĂM SEMINTE DOVLEAC. TELEFON 068/421610; 068/423207.

■ **SC ULENA SRL Bacău - Răcăciuni cumpără seminte FLOAREA SOARELUI preț 200 $/tonă. Prestări servicii, 22 litri ulei dublu rafinat la 100 kg floare. Tel. 034-251240**

■ Cumpăr valută. Cumpăr cupoane agricole. Preț maxim. Tel. 036 / 464586 sau 018616662.

■ Cupoane agricole, preț avantajos. Relații la toneta cu lozuri de lîngă Restaurant "Familial", orele 8,00-19.00. (1754054)

■ Cupoane agricole, preț avantajos. Relații la toneta cu lozuri din fața Florăriei "Decora" din stația de tramvai din Centru, orele 8,00-20,00. Seriozitate. (1753307)

■ Cupoane agricole, preț negociabil, la cantități mari preț maxim. Seriozitate. Telefon 178418. (1753307)

■ Certificate FPP II Moldova. Ofer 70.000 lei. Telefon 158502. (1752718)

Felicitări

■ Din partea celor dragi, "La mulți ani!" și multă sănătate doamnei Anica Căli, cu ocazia zilei onomastice. De la Lili (Materna).

■ Mariana și Vasile Covasă urează dnei Ana-Maria și dnei Maria Buraga sănătate, fericire, spor în afaceri și mulți bani. "La mulți ani!" (1754003)

■ Din partea familie Covasă multă sănătate, fericire și mulți, mulți bani pentru dna Rita Țintaru. "La mulți ani!" (1754003)

■ Pentru cea mai bună mămică, Maria Perijoc, urările cele mai calde de sănătate și fericire din partea copiilor Anina, Florin, Valter și Alexei. "La mulți ani!"

■ Cu prilejul zilei onomastice, colectivul Parchetului de pe lîngă Tribunalul Iași urează colegei Mariana Horeanu multă sănătate, fericire și bucurii alături de cei dragi.

Matrimoniale

■ Domn 43 ani/1,70/65, cu apartament și auto, dorește o doamnă de 43 ani să cunoască. Sunați la 222049, după ora 18.00. (4470419)

■ Licențiat, 28/1,78/70, situație socială și materială bună. Dorește cunoștință cu persoană corespunzătoare, pentru prietenie (căsătorie). Mesaj cu număr de telefon la O.P. 6, CP 1306. (3016993)

■ Pensionar, vîrsta 60 ani, caut o doamnă de vîrstă apropiată. Telefon 111905. (1754221)

Pierderi

■ **Cheie autoturism cu breloc. Telefon 210823; 211525.**

■ În ziua de 3.09.1998, în zona Pieții Nicolina, mapă cu documente importante. Aducătorului recompensă. Telefon 224506 sau 094611634.

■ Carnet sănătate pe numele Ciomaga Elena. Îl declar nul. (1246633)

■ Pașaport pe numele Rusnac Romeo. Îl declar nul. (1246634)

■ Chei auto și yale în taxi Dacia albă, nouă. Rog sunați la telefon 127822, orele 8,00-20,00. (1754072)

■ Cîine Caniche, culoare bej, cret, zona P. Roș, răspunde la numele Pepe. Aducătorului, bună recompensă. Telefon 134221. (1753364)

Angajări

■ S.C. ORIENT angajează confecționare. Telefon 155717. (1251996)

RELAD PHARMA IAȘI

Firmă distribuitoare de produse farmaceutice angajează urgent inginer de sistem, care să prezinte cunoștințe de programare avansată, baze de date (Fox Pro). Vîrsta maximă 35 ani. Fax 032/251842, 259828.

■ S.C. CLEOPATRA SRL angajează inginer cu experiență în producția confecțiilor textile, vechime minim 2 ani. Cerințele sînt cele impuse de postul șef atelier producție. Telefon 220338. (4470407)

■ S.C. FORTUNA-ARCU SRL IAȘI angajează vînzători-gestionari (fete) și supraveghetori (băieți), pentru magazinele alimentare, în următoarele condiții: studii medii; stagiul militar satisfăcut (pentru băieți); abilitate în comunicare; prezență agreabilă. Oferim un salariu brut de 750.000-850.000 lei, încadrare cu carte de muncă și posibilități de promovare într-o echipă tînără și dinamică. Relații și înscrieri la sediul firmei din str. Arcu nr. 27, bl. 19, mezanin, sau la telefon 143207; 117036.

■ Farmacia Cantemir angajează farmacist. Relații la telefon 130690; 214995. (1753338)

■ S.C. DOINIȚA S.R.L. angajează barman calificat, cu garanție materială. Relații la sediul firmei din complex Podul de Piatră, după orele 17.00. (1754410)

■ **NARADO MANNEQUIN - FIRMĂ DE IMPRESARIAT ARTISTIC ROMÂNO-ELVEȚIANĂ - selecționează tinere 19-27 ani cu potențial de dansatoare, care vor fi pregătite (se asigură COREGRAFIE, COSTUME, CAZARE) pentru contracte de muncă în OCCIDENT: ELVEȚIA, LIECHTENSTEIN, AUSTRIA, CANADA, JAPONIA. OFERIM și CEREM SERIOZITATE MAXIMĂ!. Tel. 01-250.11.82; 01-250.97.95, 092-72.53.41.**

AGENȚIA INTERNAȚIONALĂ BARAN & CO

Oferă contracte de muncă, cu și fără dans, tinerelor, 18-28 de ani, în Elveția, Canada, Austria, Japonia, Mexic, Cipru, Turcia, Liban. Impresariem și trupe de dans profesioniste. Salarizare excepțională. Oferim și cerem seriozitate maximă. Asigurăm coregrafie, costume, cazare. Tel. 01-6663363, 092-241350.

■ **SC DUVAL selecționează tinere 18-28 de ani, pentru contracte de dans în ELVEȚIA, AUSTRIA, JAPONIA și CIPRU. Salarizare excepțională. Seriozitate maximă. Asigurăm coregrafie, costume, cazare, salariu. Tel. 01-6376659, 092-706672.**

■ Ofer contracte serioase pentru fete tinere cu aptitudini de dans modern, în țările: Japonia, Turcia, Grecia, în condiții excelente. Rog seriozitate. Relații 092332278, 094204312 și 01 6537253

■ **Angajez agenți comercial ptr. distribuție ciorapi "FILAZZURO". Tel. 030/225906**

■ SEVENTEEN COSMETICS angajează stilist make-up. Cerințe: persoane de sex feminin cu vîrsta cuprinsă între 22-35 ani; studii de specialitate și experiență în domeniu constituie un real avantaj; ținută ireproșabilă. Relații suplimentare la telefon 092506601. (1752830)

■ Caut femeie pentru îngrijire copil 10 luni. Telefon 210856. (1754235)

■ Inspectoratul Județean de Sănătate Publică Iași scoate la concurs 1 post asistent medical igienă, cu Școala Postliceală Sanitară - la Dispensar Cismea, Păcurari (11-12). Concursul va avea loc după 15 zile de la publicarea anunțului. Relații suplimentare la telefon 210900, int. 119, sau la sediul unității din Iași, str. N. Bălcescu nr. 21

■ QUARTZ MATRIX angajează agenți vînzări în domeniul echipamentelor de calcul și birotică, pentru activitatea de teren. Vîrsta maximă 35 ani. Experiența în domeniu constituie un avantaj. Înscrieri pe bază de C.V. și scrisoare de intenție la sediul firmei din Iași, Bdul Ștefan cel Mare și Sfînt nr. 10 bis, Casa Modei, etaj II. (1754226)

■ Firma RTC Holding SA, importator, producător și distribuitor de produse papetărie-birotică, angajează agenți comerciali pentru orașul Iași. Condiții: studii medii sau superioare; experiență în domeniu (vechime minim 2 ani); autoturismul propriu poate constitui un avantaj. Se oferă salarizare (comision) atractivă și condiții de muncă foarte bune. Trimiteți C.V. pînă pe data de 15.09.98 la CP 22, OP 1 Iași, cod 6.600, sau la fax 032/217006. (1754182)

■ Grupul de firme MELCRET SA Iași angajează economiști, vîrsta maximă 35 ani. Informații suplimentare la sediul din str. De Nord nr. 5, Iași, telefon 177996. (1754401)

■ Angajez confecționere și croitor. Telefon 221761. (1251490)

■ Tînăr cu pregătire de optică medicală, mecanică fină sau ceasornicărie. Salariu 1.000.000 lei/lună. Telefon 092719702. (1246244)

■ S.C. MOTEXCO angajează confecționere pentru secția din incinta Tehnoton. Relații la adresă, zilnic între orele 10,00-12,00. (1753269)

■ Magazin alimentar, angajăm vînzători cu studii comerciale, seriozitate, garanție. Telefon 126906. (1753278)

■ Muncă pentru studenți în Marea Britanie, vara lui 1999, 720£/lună. Telefon 158291, orele 21,00-23,00. (1752607)

■ Agenție de impresariat angajează cu contract dansatoare, 18-30 ani, pentru Canada. Telefon 094 597801. (1754000)

■ SC ACTUAL SRL angajează confecționere, carte de muncă, plata în acord. Telefon 225467, 092 379998. (1753092)

■ Corpul Gardienilor Publici al județului Iași recrutează tineri (bărbați), vîrsta pînă la 40 ani, în vederea școlarizării pentru a deveni gardieni publici. Înscrierile se fac la Biroul Salarizare-Personal, din str. Bucium nr. 30, începînd cu data de 9.09.1998, pînă la data de 18.09.1998. (1754428)

■ Angajez persoană serioasă, externă, menaj, ajutor copil de grădiniță. Prefer candidata cu recomandări. Telefon 213248, seara. (1754160)

■ Barmană, vîrsta 25-35 ani. Telefon 215429. (1754404)

Licitații

■ ATCOM NEAMȚ vinde prin licitație, în comuna Roznov: atelier mecanic, spațiu birouri; în comuna Bălțătești: spații producție, spații comerciale, utilaje prelucrare metal, autofurgonetă TV 35 Fl. Relații la telefon 033/214150. (1753308)

■ S.C. AGROMEC S.A. Pașcani, cu sediul în Pașcani, strada Moldovei, nr. 17, scoate la vînzare prin licitație publică următoarele: secția de mecanizare Hoci, secția de mecanizare Todirești, secția de mecanizare Complex Pașcani cu terenurile și mijloacele fixe aferente. Licitația va avea loc în data de 28.09.1998 la sediul societății, indicat mai sus. Relații și caietul de sarcini se pot solicita de la sediul societății sau telefon 032/762192, 032/764297, între orele 8,00-16,00, și mobil 092305121 permanent.

■ Universitatea de Medicină și Farmacie "Gr.T.Popa" Iași organizează licitație publică deschisă fără preselecție pentru executarea lucrărilor de reparații capitale la căminele studențești 1 Mai, situate în Iași, strada Sărărie nr. 220. Licitația se va ține la sediul U.M.F. Iași, din strada Universității nr. 16, în ziua de 30.09.1998, ora 10,00. Prețul documentației de licitație este de 250.000 lei și poate fi procurat de la sediul U.M.F. Iași începînd cu data de 07.09.1998. Relații suplimentare la telefon 032/211427.

■ Banca Agricolă SA - Sucursala Coordonatoare Iași vinde prin licitație publică următoarele bunuri mobiliare, proprietatea SC CIP Tomești SA: autocamioane SAVIEM 2 buc, buldozer S 650, tomberon furaje, remorcă auto, bazin tip cisternă (vidanjă), selector seminte, ifron, strung, mașină de găurit, dubiță TV, comode 2 buc, mese 2 buc, fotolii 4 buc, calculator, cuier hol 2 buc, fișete metalice 2 buc. Licitația va avea loc la sediul SC CIP Tomești SA, județul Iași, în ziua de 11 septembrie 1998, orele 10,00. Plata se face în numerar sau în CEC. Relații suplimentare la telefon 215964, 140143.

■ Școala Schitu Stavnic, comuna Voinești, județul Iași, scoate la licitație în vederea închirierii localul vechi de școală. Licitația se va desfășura pe data de 12 septembrie, în localul școlii. (1754254)

■ Judecătoria Iași vinde la licitație publică, în data de 11 septembrie 1998, ora 12,00 (dosar nr. 22407/1997) apartament 2 camere, strada Orientului 33, bloc 834, scara C, etaj 3, ap. 12, Iași. Informații la Judecătoria Iași sau la Banca "Dacia Felix" S.A. Sucursala Iași, telefon 032/142526, 145630. (1753347)

■ BANCA DACIA FELIX Sucursala Iași vinde la licitație publică în data de 11 septembrie 1998, ora 11,00, prin executorul judecătoresc al Tribunalului Iași, mobilier și tehnică de calcul aparținînd S.C. METAL IMPEX SRL la sediul acesteia din strada Ionescu nr. 4. Informații la Tribunalul Iași sau la Banca Dacia Felix Sucursala Iași, la telefon 032/142526, 145630. (1753347)

■ Policlinica nr. 2 "Sf. Petru și Pavel", str. Primăverii nr. 4, scoate la licitație un spațiu de 5 mp cu destinația chioșc alimentar, la data de 10 septembrie 1998, orele 12,00. Relații suplimentare la telefon 231458.

Propuneri de afaceri

■ Caut colaboratori interesați în afaceri americane. Documentație gratuită. O.P. 1 C.P.50 Botoșani - 6800

Electronice

■ **GSM Siemens S6, stare perfectă, model mic, elegant, încărcător mașină plus încărcător casă, 1.600.000 lei, negociabil și cartelă Dialog 50. Telefon 094/863657.**

MARCATOARE PREȚ

Marcatoare preț, etichete, aparate lipit pungi - prețuri promoționale. S.C. ELCOSERV S.R.L. Iași, telefon/fax 230205. (1752589)

ELCOSERV S.R.L.
ECS
Tel.230205
IAȘI

ELCOSERV ECS. Ștampile, tușuri, suporți COLOP. Str. Decebal nr. 1, cam. 30. (1752589)

CASE DE MARCAT - CÎNTARE ELECTRONICE

Prețuri de DISTRIBUITORI! Facilități de plată în RATE! Asistență tehnică, garanție și postgaranție asigurată de specialiști cu experiență. Reparații pe bază de comandă. NOU! Creșterea capacității de înregistrare, prin eliminarea zecimalelor la ELKA 82M. S.C. INITA S.R.L. Iași, str. Mitropolit Varlaam nr. 5, telefon/fax 032/131726. (1752941)

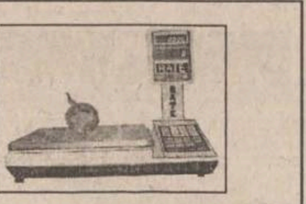

CÎNTARE ELECTRONICE

Cîntare electronice. Distribuție și service prin: S.C. ELCOSERV S.R.L. Iași, telefon/fax 230205. (1752589)

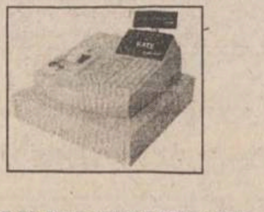

CASE DE MARCAT ELECTRONICE

Case de marcat electronice. Distribuție, service, consumabile prin S.C. ELCOSERV S.R.L. Iași, telefon/fax 230205. (1752589)

CASE DE MARCAT ELECTRONICE 3 MODELE

S.C. Mora Electronics S.R.L., telefon 212735. (1753427)

BALANȚE ELECTRONICE JAPONEZE

Balanțe și platforme electronice. S.C. Mora Electronics, telefon 212735.

■ TDK audio-video, CD-uri recordabile, dischete, baterii en gros și en detail. Relații la Magazin "Avallon", Tg. Cucu, blocul cu coloane, telefon 175838.

■ CD Playere Denon, Fischer (5CD), Road Star, Schneider, Goldstar, combine Samsung, Goodmans, radio - CD Intersound, RC auto Alpine Thomas, radio Sonoclock Grundig, magnetofon Grundid, toate vizibile la Magazin Avallon, Tg. Cucu, blocul cu coloane, telefon 175838.

■ Deck-uri Dual, Radiotehnika, Universum, Scaneider, telefon Akai, Mitsubishi, Sony, Saba Amplitudiner Technics, Tuner Saba. Vizibile la Magazin Avallon, Tg. Cucu, blocul cu coloane, telefon 175838.

■ Orice telecomandă pentru televizor (95.000 lei), video, satelit; transformatoare de linii. Telefon 092 368868.

■ Vînd CALCULATOARE 486-DX33, DX66, 8x75, etc., monitoru 13'', expreso, filtre, lămpi halogen, mixere, roboți. Telefon 094-551109, 094-551053.

■ Vînd VITRINE FRIGORIFICE, lăzi, motoare 3W - second hand. Telefon 094-551109, 094-551053.

■ Vînd TV 55', tuburi 55,51,63 noi, TV second hand. Telefon 094-551109, 094-551053. Caut cursă externă, 39 m.c. - 3,5 tone

■ TELEVIZOARE JAPONEZE DiStar acum în România, numai prin REM. Prețuri promoționale începînd de la 179 USD fără TVA. Sunați acum! Telefon 033/232.211; 033/232.212.

■ Cameră video digitală (pentru filme, pe computer, videomail etc.) cu accesorii, nou. Preț 1.000.000. Telefon 162445, pentru Bogdan, seara.

■ SUPER FIT S.R.L. Buzău vă oferă en gros tv. color (de la 55 DM în sus), utilaje frigorifice, mașini de spălat automate, aparatură video și audio, toate sunt la prețuri fără concurență. Se asigură transport avantajos. Telefon 038/413271; fax 038/721621.

■ Minicameră video Sony 0,6 Lux, model CCD-TR 44, sistem NTSC, multiple facilități 110 X variabile zoom, back light, program AE etc. Preț 6,5 milioane, negociabil. Telefon 147386. (1754206)

■ Calculator personal Pentium 133 MHz, 8 MRAM, 760 HDD, monitor 14 inch LR. Telefon 175594.

AGENDA AUTO

PIESE AUTO IMPORT

Oferta săptămînii

Ulei motor

CASTROL - TXT 5W40

pentru perioada de garanție

la toate autoturismele DAEWOO

INFOTEC SRL - Str. Împăcării nr. 35, bl. 919 ☎ 221405, 226898; luni - vineri 9,00 - 18,00; sîmbătă 9,00 - 14,00

SIX SRL - vopsele STANDOX
Străpungere Ștefan cel Mare nr. 3, ☎ 117557
luni - vineri 9,00 - 18,00; sîmbătă 9,00 - 12,00

CU ACEST TALON OBȚINEȚI
PREȚURI de
VACANȚĂ -10%
la orice piesă cumpărată de la **RUEDAS**

DAEWOO CIELO/ESPERO
- Amortizoare MONROE
- Bujii CHAMPION, BOSCH
- Filtre aer, ulei și injecție
- Plăcuțe și saboți
- Curele distribuție și transmisie
- Elemente direcție
- Uleiuri agreate DAEWOO
- Axe, came, tacheți și culbutori
- Ștergătoare parbrize

RENAULT
- Filtre și plăcuțe originale

Comenzi în 24 - 72 ORE

Str. Armeană 5 (în spatele Halei Centrale)
Tel. 032/213.657; fax: 032/112.239
Luni - Vineri 9.00-18.00
Sîmbătă 9.00-16.00
Duminică 9.00-14.00

RUEDAS

AUTO RICAMBI

• **Importator piese auto**
luni - vineri: 9,00 - 18,00
sîmbătă: 9,00 - 14,00
IAȘI, Piața CUG (magazin), ☎/FAX 225151
Bacău, str. 9 Mai nr. 29, ☎ 034 / 170819
Suceava, str. Simion Florea, ☎ 030 / 216416

GARANȚIE PE VIAȚA!
• **SISTEME DE ALARMA**
MAAT, FBI, UNGO - SUA
• **SUDARI PARBRIZE**
-5%
Păcurari 92 (incinta Transmixt) ☎ 259.690

BOGE
Amortizoare, arcuri, bucșe
SC **VIBOL** SRL
luni-vineri: 9.00-18.00,
sîmbătă: 9.00-14.00
IAȘI, str. Uzinei 32, tel./fax: 032-115.830
BACĂU, cartier TIC-TAC, tel. 034/110.829 mobil 094/514.700
Livrare în 48 ore

QH febi bilstein ÆNGINE PARTS GLASER GLO Lipmesa ARAL
Amortizoare
Transport marfă FORD CARGO 5t
mobil 094/514.701

Motor PIESE AUTO
Toată gama de piese și accesorii auto.
Piese auto import din stoc și la comandă.
OFERTA SĂPTĂMÎNII:
Ulei LIQUI MOLY - 80.000 lei/5 l (TVA inclus)
(Dacia, Oltcit)
Plăcuțe frînă CIELO - 130.000 lei (TVA inclus)
Program zilnic: 8.00 - 18.00
sîmbătă: 8.00-13.00
Str. Armeană nr. 22; ☎ 211128, Tel./fax: 210981

SC SANDU ET Co TORO snc
Piese auto IMPORT
- segmenți GOETZE, MAHLE
(YW - AUDI, VOLVO, RENAULT, MERCEDES)
- pivoți, capete bară, plăcuțe frînă
- curele distribuție, ventilator
- filtre (aer, benzină, ulei, motorină)
Primim comenzi. Prețuri ce sfidează concurența.
luni - vineri: 8.30 - 18.00 sîmbătă: 8.30 - 14.00
Bd. Tudor Vladimirescu 303 (Podu de Fier)
tel: 092.319.078

STOP
Aici se vând produse
POLICOLOR
EN GROS
impar auto iasi Tel: 032/219470, 142680
impar auto bacau Tel: 034/135121, 117310

AMRS
• **Amortizoare SACHS**
luni - vineri 9,00 - 19,00
sîmbătă 9,00-14,00
Str. Păcurari nr. 78
☎ 032/214150

INTERNATIONAL COMPLEX SERVICE
Dealer DAEWOO
va oferă:
autoturisme DAEWOO, piese de schimb, accesorii auto, carburanți, lubrifianți, consignație autoturisme:
• reparații în garanție și postgaranție, întrețineri periodice pentru DAEWOO și OLTCIT
• *INSPECȚII TEHNICE PERIODICE PENTRU TOATE TIPURILE DE AUTOTURISME*
Calea Chișinăului nr. 45, tel. 137620, fax: 233296
Iternet - http://home.dntis.ro/icscissa/index.html

MOLDO INTERTOUR
TRANSPORT
MARFĂ și PERSOANE
intern și internațional
RAPID și AVANTAJOS!
Tel./fax: 032-211.732, 211.730

SC GRĂDINARIU IMP. EXP. SRL

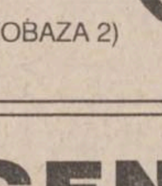

IMPORTATOR DIRECT
GERMANIA ȘI UNGARIA
Vinde en gross și en detail piese pentru:
IFA, ROBUR, LIAZ, BARKAS, WARTBURG, TRABANT
Tel.:01-3234027; 01-6301307, Fax: 01-2222184
Mobil: 094-561.803

TOFAN GRUP
luni - vineri 8,00 - 16,00
Șos. Păcurari nr. 92
în incinta TRANSMIXT SA (AUTOBAZA 2)
☎ 032/154.343

S.C. GIRUS vă oferă:
OXIGEN
îmbuteliat în tuburi
Prețuri senzaționale!
reduceri *10-20%* comenzi mari
transport asigurat
Tel: 032/270284

anvelope autocamioane
Taurus
Member of Michelin Group
3 ANI
garanție
impar auto iasi
Tel.032/219470 Fax:142680
impar auto bacau
Tel.034/135121 Fax:117310
În colaborare cu
SC TAXICOM SA Iași
Calitate la prețuri accesibile!

AGENDA BENZINĂRII

NOU!
SUCURSALA "PECO" IAȘI ANUNȚĂ
DESCHIDEREA UNEI **NOI STAȚII PECO**
ȘI A UNUI **MAGAZIN PIESE AUTO**!

Str. Mitropolit Varlaam nr. 6 (lîngă Piața Nicolina)

Program: zilnic 8.00 - 20.00
duminica 8.00 - 14.00

Telefon 142.780 / 50

PREȚURI PROMOȚIONALE!
VĂ AȘTEPTĂM!

PECO IAȘI - PRIETENUL MAȘINII TALE

CASA *comercializează prin benzinăria din șoseaua Iași-Ciurea:*
○ benzină PREMIUM ○ motorină
○ uleiuri: motor, transmisie, amestec ptr. motoare în 2 timpi
○ apă distilată, lichid de frînă, lichid antigel
Program: 7⁰⁰-21⁰⁰ ☎ 123500 int. 508

COMPETROL
Vă oferă produse
"PETROBRAZI" prin benzinăriile:
● **Podul de Piatră (Splai Bahlui)** ☎ /fax: 032/112240
● **Șos. Păcurari**
● **B-dul N. Iorga**

☎ TELEFOANE UTILE: FARMACII

FARMACIA MELISSA - MONTERO, PODU ROȘ

Str. Nicolina nr. 2, bl. C7, telefon: 234099
zilnic 8.00 - 20.00, sîmbătă și duminică: 8.00 - 18.00

Comercializează:
- medicamente indigene și import
- gama de vaccinuri produse de Institutul Cantacuzino Iași și București
- tehnică medicală
- produse pentru hrana și îngrijirea copilului
- produse parafarmaceutice

● FARMACIA SF. LAZĂR
zilnic : 8.00 - 20.00
sîmbăta : 8.00 - 14.00
duminica : 8.00 - 14.00
☎ 230.153

● ANDA FARM
Sos. Păcurari, bl. 474
zilnic : 8.00 - 20.00
sîmbăta : 8.00 - 16.00
duminica : 9.00 - 13.00
☎ 252.254

● ALSOC - FARMAVITA
Sf. Andrei 4
(lîngă Biserica Sf. Andrei)
zilnic: 9.00-19.00
sîmbăta: 9.00-14.00
duminica: 9.00-14.00
☎ 112043

● A.T.I.- PULS
Sos. Natională 194, bl. D
zilnic : 8.00 - 20.30
sîmbăta :8.00 - 20.00
duminica : 9.00 - 18:00
☎ 233.242, 233.223.

● AVICENNA
Str. Stefan cel Mare nr. 10, bl. B2, sc. B
zilnic : 9.00 - 21.00
sîmbăta :9.00 - 14.00
duminica : închis
☎ 213.047

● BABY FARM
Str. V. Lupu 70-74
zilnic : 8.00 - 20.00
duminică: 9.00 - 13.00
☎ 271.357

● BEST FLORA
Str. Vasile Lupu 108
zilnic: 8.00 - 20.00
duminica: 8.00 - 14.00
☎ 271.962

● CARA
Bd. T. Vladimirescu, cămin T17
zilnic: 8.00 - 20.30
sîmbătă: 8.00 - 19.00
duminica: 8.00 - 13.00
☎ 172.598

● EUROPHARM
Str. Cerna 1 (Mircea cel Bătrîn)
zilnic : 8.00 - 20.00
sîmbăta : 8.00 - 14.00
duminică: 8.00 -14.00
☎ 224.109

● FARMACIA 4
Bd. Stefan cel Mare 3
zilnic : 7.30 - 19.30
sîmbăta : 8.30 - 13.30
☎ 142.020

● FARMACIA GHIȚUN
Str. Cuza Vodă 27
zilnic : 7.00 - 20.30
sîmbăta : 8.00 - 15.00
☎ 147.077, 231.876

● FARMA LIV
Str. Nicolina nr. 11, bl. A5
zilnic: 8.00 - 20.00
sîmbăta: 8.00 - 20.00
duminica: 8.00 - 14.00
☎ 231.197

● GABRIELA FARM
Str. Păcurari, bl. 582
zilnic: 8.00 - 20.00
sîmbăta: 8.00 - 14.00
duminica: 8.00 - 14.00
☎ 140.616, 122.827

● GABRIELA FARM
Str. Gavril Muzicescu nr.6
(lîngă Telefoane)
zilnic: 8.00 - 20.00
sîmbăta: 8.00 - 14.00
duminica: 8.00 - 14.00
☎ 216.507

● IRIS PHYTOPHARMA
Bd. Copou nr. 3
luni-vineri : 7.15 - 20.00
sîmbăta : 9.00 - 18.00
duminică: 9.00 -18.00
☎ 219.296

● FARMACIA PROFARM
str. Carpați nr. 17
(lîngă Posta din Nicolina)
zilnic: 8.00 - 20.00
duminică: 8.00 - 13.00
☎/fax 224.952

● REMEDIA
Str. Gării 30
zilnic : 7.30 - 20.00
sîmbăta : 8.00 - 14.00
duminica : 8.00 - 14.00
☎ 146.325

● SALVIA
Cuza Vodă 1
zilnic : 7.30 - 20.30
duminică : 8.30 - 14.00
☎ 210.340

● SEMIS
Str. Străpungere Silvestru 7
zilnic : 8.00 - 20.00
duminica: 8.00 - 14.00
☎ 210.542

● SUPER-COPOU
Complex Super-Copou
Str. Oastei nr. 48
Program NON STOP
☎/Fax: 116.722

● TAIFARM 93
Str. Diminetii, bl. 774
(Frumoasa)
zilnic: 8.00 - 20.00
sîmbăta: 9.00 - 13.00
duminică: 9.00 - 13.00
☎ /FAX 216.138

● TEOFARM
Bd. Tutora 2 (Calea Chisinăului 2)
zilnic : 8.00 - 20.00
duminică: închis
☎ 231.118

● TEHNIS M.K.S.
str. Vasile Lupu nr. 17
(intersecția Bucsinescu)
luni-sîmbătă: 8.00 - 20.00
duminică: 9.00 - 17.00
☎ 272.180

● TERRA FARM
Farmacie cu gardă de noapte
Str. Carpați nr. 2, bl. 908, parter
Nicolina 2 (după Pasarelă - stație autobuz 28)

● FARMACIA UNIVERSITARĂ
Bd. Independenței
Facultatea de Farmacie
U.M.F. parter (Rotonda)
zilnic: 7.30 - 18.00
sîmbătă: închis
☎ 116.104 int. 33

● FARMACIA NR. 1
B-dul Dacia nr. 32
zilnic: 8.00 - 16.00
sîmbăta: închis
☎ 153.498

● FARMACIA NR. 2
Piata Unirii 3
zilnic: 7.00 - 20.00 - 7.00
sîmbăta: program permanent
duminica: program permanent
Farmacie cu gardă
☎ 116.029

● FARMACIA NR. 7
Str. Socola 9, bl. E.1
zilnic: 7.00 - 20.00
sîmbăta: 8.00 - 14.00
☎ 132.293

● FARMACIA NR. 9
Str. Sălcilor, bl. 828 Nicolina II
zilnic: 7.00 - 20.00
sîmbăta: 8.00 - 14.00
☎ 122.782

● FARMACIA NR. 11
Str. Vasile Lupu 160, bl. G.3
zilnic: 7.00 - 20.00
sîmbăta: 8.00 - 14.00
☎ 175.457

● FARMACIA NR. 15
Bd. Independenței 23
zilnic: 7.00 - 20.00
sîmbăta: 8.00 - 14.00
☎ 116.408

● FARMACIA NR. 50
Str. Vasile Lupu 8, bloc D.3
zilnic: 7.00 - 20.00
sîmbăta: 8.00 - 14.00
☎ 172.867

● FARMACIA NR. 86
Str. Măgurii 4, Nicolina II
zilnic: 7.00 - 20.00
sîmbăta: 8.00 - 14.00
☎ 122.459

● FARMACIA NR. 14 PAȘCANI
Str. Stefan cel Mare nr.118, bl. A4
zilnic: 8.00 - 20.00
sîmbăta: 8.00 - 13.00
duminică: 8.00 - 13.00
☎ 164.059

● POGRANA SRL
STOMATOLOGIE; TEHNICĂ MEDICALĂ
str. Piața Voievozilor nr. 19
Alexandru cel Bun
(vis-a-vis de cinema Dacia)
Program: 9.00 -17.00
☎ 156.322, 092-700.514, 092-358.552

● HELICOFARM
str. Silvestru nr. 32
Program: 8.00 -21.00
☎ 116731

MATER OPTICA - cel mai modern centru de oftalmologie și optică medicală din România

• Consultații oftalmologice și optică medicală la nivel european
• Prescripții lentile de contact
• Măsurarea presiunii intraoculare cu aplanotonometru elvețian HAAG-STREIT

Bd. Independenței nr. 10
tel. 214072

Medici care asigură consultații:
Prof. dr. S. BUIUC
Medic primar dr. G. BEȘCHEA
Medic primar dr. G. DIMITRIU
Medic primar dr. G. MACOVEI
Medic specialist dr. C. ANDRON
Medic specialist dr. M. BREDEȚEAN
Medic specialist dr. M. DOGARU
Medic specialist dr. D. PETRARU
Medic specialist dr. G. TODOSI

SERVICII MEDICALE

● MEDICAL TEST
LABORATOR ANALIZE MEDICALE
(peste 200 tipuri de analize cu aparatură și reactivi import: SUA, Germania, Franța etc.)
-hematologie, biochimie, imunologie, parazitologie, microbiologie, din care MARKERI TUMORALI, ENDOCRINI, INFECȚIOȘI, RISC CORONARIAN etc. zilnic:7.00-19.00
Bd.N.Iorga 6, bl. 903A
(vis-à-vis de Gara Nicolina)
☎ 230774

● PRIMA
Cabinete medicale
• STOMATOLOGIE - Dr. Vasile Crivoi
Tehnicieni: Nicolae Niculescu, Sorin Ruxandra
• MEDICINĂ GENERALĂ
Dr. Petre Crivoi - medic de familie
- EKG computerizat Microsoft
- Glicemie instant
Str. Ciurchi 109
☎ 175.380

ASTĂZI NOI SUNTEM DE GARDĂ!

● Cabinet de oftalmologie și optică medicală
SC MEDOPTICA SRL str. Arcu nr. 1, bl. TAROM, sc. A (la ieșirea din Cinema "Victoria")
- Consultații, tratamente oftalmologice și optică medicală
- Prescripții lentile de contact CIBA - Vision (inclusiv lentile de contact estetice)
Medici care asigură consultații:
Dr. Anghel Kreolla
Dr. Pepelea Lucia
Dr. Scinteie Mira
Dr. Romanescu Carmen
Dr. Tarasi Carmen
Dr. Dimofte Doina
Dr. Rusu Valeriu
Dr. Constantin Cătălin
Program:
luni - vineri: 9.00 - 19.00
sîmbătă: 10.00 - 14.00
Pentru programări și informații sunați la ☎ 225423

● PRO FAMILIA
Laborator analize medicale efectuează orice investigație de laborator, executate de profesori universitari
Str. Tutora 11C, sc. D
Program: zilnic: 7,00-18.00
sîmbăta și duminica: 9.00-11.00
☎230.431

● POLICLINICA "PROFESMED"
str. VASILE CONTA nr. 18 (vizavi de policlinica Municipală, Piața Sf. Spiridon)
CONSULTAȚII ȘI TRATAMENTE ÎN TOATE SPECIALITĂȚILE
Se efectuează și: ANALIZE DE LABORATOR cu aparatură și reactivi din import; CHIURETAJE - metoda modernă prin aspirație; ECOGRAFII; ACUPUNCTURĂ în afecțiuni neurologice; TRATAMENTE BIONICE în afecțiuni dermatologice, osoase, neurologice; TRATAREA obezității, impotenței sexuale, infertilității, tulburărilor de creștere.
Medicii Policlinicii sunt nume sonore ale medicinii ieșene, în majoritate profesori universitari. Prețurile percepute pentru consultații și analize sunt cele mai reduse.
☎ 213 226

● CENTRUL MEDICAL "IRIS"
Coordonator:
Dr. IVONA LUPAȘCU
Ecograf cu Doppler color computerizat
• obstetrică - ginecologie
• cardiologie
• urologie
Consultații și ecografii
• ecografie generală
• medicină generală, acupunctură
• psihiatrie
Bd. Copou 38, bl. A4, sc. A, ap.1
Programări zilnic: 11.00 - 18.00
sîmbătă: 7.30 - 17.30
☎ 213793

● Dr. M.E. BERLESCU
medic primar psihiatru
Consultații și terapii biologice și psihoterapice complexe în:
- afecțiuni psihice adulți
- tulburări relaționale familiale
- stări reactive și de neadaptare
Centrul medical "IRIS".
Bd. Copou 38, bl. A4, sc. A, ap. 1
☎213.793

● Dr. D. CABA
medic primar urolog
Consultații urologice
Ecografia aparatului renal
Centrul medical "IRIS"
Bd. Copou 38, bl. A4, sc. A, ap. 1
Program: luni: 15.00-17.00
joi: 11.00-13.00
Programări între orele 12.00-18.00 la ☎213.793

● Dr. Bădescu Cristian
medic primar radiologie și imagistică medicală
Efectuez examinare ecografică a abdomenului, articulațiilor, părților moi și piele pt precizarea diagnostică.
Centrul medical "IRIS"
Bd. Copou 38, bl. A4, sc. A, ap. 1
Program: luni: 12.00-14.00
miercuri: 12.00-14.00
vineri: 13.00-14.00
sîmbătă: 9.00-10.00
Programare zilnic ☎213.793

● CABINET PARTICULAR DE OBSTETRICĂ ȘI GINECOLOGIE "ECHOMED"
■ **ECHOGRAFII:** diagnostic de sarcină, depistarea sexului fetal, afecțiuni ale sînului, abdomino-pelvine.
■ **Chiuretaje uterine** pentru întreruperea cursului sarcinii și control post-chiuretaj
■ **Tratamente pentru sterilitate** (feminină și masculină)
■ **Teste** pentru sarcină (3 min.)
■ **Contracepție** orală și montări sterilete
■ **Colposcopii.**
■ **Cauterizări** - biopsii uterine și de col.
Consultații asigurate de profesori universitari și medici specialiști de înaltă competență profesională.
Șos. Păcurari nr. 4, corp anexă la bl.590A (vis-a-vis de Oficiul PTTR)
☎251927 (fax) ; 018-613.388
PROGRAM:
Luni-Vineri:11.30-18.30
Sîmbătă: 9.00-14.00
Duminică: 12.00-18.00

● Servicii medicale mobile CORPO SAN
- consultații medicale adulți și copii, la domiciliul pacientului, în regim de maximă urgentă;
- asigură electrocardiograme la domiciliul bolnavului cu aparatură medicală performantă;
- echipajul medical poate fi apelat direct la telefonul mobil 092.376.370;
Apelați *NON STOP* CORPO SAN.
tel.mobil 092.376.370
☎113130
Sănătatea este bunul nostru cel mai de preț!

● CABINET STOMATOLOGIC DENTAPRO
DR. LUCIAN TEOFĂNESCU
Str. Rafael 4 (Sărărie, vizavi de Lic. Economic 1):
- consultații **GRATUITE**;
- refacerea zîmbetului plăcut cu materiale cu aspect identic cu dinții naturali;
- nopți liniștite, fără grija durerilor de dinți.
Programează-te ACUM la: ☎ 115521

● POLICLINICILE "MEDISAN"
■ **MEDISAN 2:**
Balneologie, boli interne, cardiologie, chirurgie, dermatologie, homeopatie, medicină generală, neurologie, obstetrică - ginecologie, O.R.L., psihiatrie, psihologie, reumatologie, urologie, fizioterapie, endocrinologie, hematologie
■ **LABORATOR ANALIZE MEDICALE** (mai ales boli parazitare din sînge, secreții și fecale)
■ **Consultații asistate psihoenergetică, diagnoză și clarviziune cu Valentina Gîrlea.**
■ Dermatochirurgie, scoaterea definitivă a firelor de păr de pe față.
■ Tratamente diverse, terapii alternative, homeopate, bioenergie, tehnica REIKI, presopunctură, reflexoterapie.
Str. Sf. Lazăr 49, et 2 (Tipografia Dosoftei)
zilnic: 9.00 - 18.00
sîmbătă: 8.00 -13.00
☎ 232753, 114274

● CABINET DE ALERGOLOGIE
Dr. Victoria Maxim
Medic primar pediatru și specialist alergolog, copii și adulți
Ofer consultații, testări cutanate, tratament.
Piața Voevozilor 13, bloc 3 (Cinema Dacia) în studio FOTO
Marți, Joi: 14.00 - 17.00
Sîmbătă: 9.00 - 11.30
☎ 138594, 136172, 131525

● SOCIETATEA MEDICALĂ "MARIA MAGDALENA"
(înființată în 1992)
Aleea Mușatini nr. 4
funcționează cu:
CABINET BOLI INTERNE ȘI ELECTROCARDIOGRAFIE (cu specialist din Policlinică)
CABINET TRATAMENTE (injecții intramusculare, intravenoase, perfuzii, aerosoloterapie, infiltrații și anestezii locale, electropunctură, magnetoterapie, presopunctură, masaj electric recuperator, kineziterapie, pansamente)
CABINET DE ANESTEZIE, autorizat de Ministerul Sănătății cu practică numai în unități sanitare, dotate cu aparatură verificată și cadru mediu și specialist care a lucrat numai în clinici universitare
CU AMBULANȚĂ UNITĂȚII se fac consultații și tratamente de urgentă la domiciliu precum și internarea cazurilor deosebite
EVITAȚI SPITALIZAREA tratîndu-vă în familie!
☎ 251044, 135209

● CABINET OFTALMOLOGIC
DR. EMILIA DARABĂ,
medic primar oftalmolog
- Consultații și tratamente oftalmologice
- Prescripții ochelari și lentile de contact
Program: luni,miercuri, vineri: 14.30-16.30
Sediu: str. Petru Rareș 14, parter, sc. E, colț cu str. Arcu (lîngă sediul Telecable, vis-a-vis de mag. "Bing-Bang")
Relații și programări la ☎ 213536, 226028

● MEDICAL CENTER - *MICROCLINICĂ DE LUX "THEMIS-ART" Iași*
La jumătate din prețurile pieței medicale românești
Terapie laser fără suferință și durere!
GINECOLOGIE ȘI OBSTETRICĂ: consultații, tratamente (LASER), echografii ginecologice și abdominale, întreruperi de sarcină la cerere (prin metoda aspirație sau metoda instrumentală), sterilități terapie BIONICĂ!), diatermocauterizări, alte intervenții de specialitate, monitorizare postoperatorie (aparatură ultramodernă), staționar cu paturi, consultații gravide (DOPPLER - determinarea sexului fetal etc.)
RECUPERARE NEUROMOTORIE, FIZIOTERAPIE (LASER) ȘI MEDICINĂ GENERALĂ: boli reumatismale, traumatisme osteoarticulare, neurologice etc.
SALA DE GIMNASTICĂ (aparatură de ultimă generație): pentru recuperare medicală și întreținere.
- Profesori universitari și medici specialiști de înaltă competență profesională.
str. Luca Arbore 10A, bl. 404, parter
NON STOP! programări
☎/fax: 250929, ☎ 163804

● S.E.C.S. CABINET DE PLANIFICARE FAMILIALĂ
• Counseling în contracepție
• Consultații sexologie, endocrinologie, și ginecologie
• Contraceptive moderne de ultimă generație
• Teste de sarcină
• Contracepții de urgentă
Program:
luni - vineri: 15.00-19.00
Str. Oastei 2, (incinta Dispensarului Copou, vis-a vis de Lic. "G. Ibrăileanu")
☎ 272996
HOT - LINE 092389103
zilnic: 20.00-22.00

● STEREOPSIS
Centrul de îngrijire oftalmologică
Asigură prin cadre didactice universitare, medici cu experiență în clinici occidentale:
• consultații și tratamente oftalmologice pentru copii și adulți
• diagnosticul precoce, tratamentul și urmărirea strabismului
• urgențe oftalmologice
• prescriere de ochelari și lentile de contact
PROGRAMĂRI :
Prof. dr. Petre P. Vancea ☎ 133243
Asist. univ. dr. Camelia Bogdănici ☎ 210892
Str. Cloșca 8, parter, (Centrul Comercial Ștefan cel Mare, vis-a-vis de ASIROM)
☎ 116651, 210892 (pentru urgențe - 092.507913)

● Cabinetul MEDICINĂ ALTERNATIVĂ
Bl.TAROM,sc.A - Tel. 225423
■ *Dr.Beatrice LUCACHE*
• medic primar în medicină generală • acupunctor specializat în Asia: • diagnoză naturistă și alopată • acupunctură
• laseroterapie • maxibustie
• electroacupunctură • masaj
• electronografie
☎ 214177, 225423

ÎNSCRIERI PENTRU MEDIC DE FAMILIE

● CABINET MEDICINĂ GENERALĂ ADULȚI ȘI PEDIATRIE
● CABINET ACUPUNCTURĂ
Dr. BOȚU MAGDALENA
• Consultații medicină generală adulți și pediatrie
• Diagnostic și tratament acupunctură: boli ale aparatului locomotor, cardiovascular, respirator, digestiv, urinar, boli ginecologice și neuropsihiatrice
VĂ OFERIM SERVICIILE DE MEDIC DE FAMILIE
Str. T. Vladimirescu nr. 31, bl. 333, sc. C, ap. 1 - parter (stația Păduri)
☎ **118189 (cabinet) - 16³⁰-19³⁰**
☎ **113481 (domiciliu)**

● LABORATOR OPTICĂ MEDICALĂ CRISTAL OPTIC SRL
Policlinica CFR - parter Iași opticiаn Titiana Cozma
execută ochelari vedere conform prescripției medicale în regim de urgentă cu lentile Zeiss, rame import și indigene la prețuri minime.
luni-vineri: 9,00-17,00
☎116.142

● MEDIC PRIMAR PEDIATRU
Doctor în Științe Medicale
CONSTANTIN AILIOAIE
Ofer **permanent consultații** la domiciliul copilului și adolescentului sau la cabinetul meu particular cu **cele mai moderne strategii de tratament.**
Tratăm cu **LOW-LEVEL-LASER** și la domiciliul pacientului **afecțiuni virale** (gripe, bronșiolite, traheobronșite, herpes, stomatite, afte bucale), **ORL** (otite, rinite, rinofaringite, sinuzite), **dermatologice** (fisuri ale buzelor, plăgi vechi, traunmatisme musculare și articulare recente, acnee juvenilă), **neuroastenii.**
☎**094-507798 (URGENȚE), 251.117**

● MEDIRO (servicii medicale)
Asigurăm asistență medicală de specialitate în:
• MEDICINĂ INTERNĂ, CARDIOLOGIE, NEUROLOGIE, PEDIATRIE, DERMATOLOGIE;
• ANALIZE LABORATOR (Biochimie, Hematologie);
• ECHOGRAFIE, ELECTROCARDIOGRAME;
• Tratamente diverse (injecții intramusculare, intravenoase, infiltrații, perfuzii etc);
■ **LOGOPEDIE** - Tratament în Tulburări de vorbire la copii și adulți (congenitale, pastraumatice, după accidente ischemice)
■ **DERMO-COSMETOLOGIE**
ASISTENȚĂ PEDIATRICĂ pe bază de ABONAMENT (3 luni, 6 luni, 12 luni)
Asistența medicală este acordată de cadre didactice universitare și medici primari de înaltă competență profesională.
Bd. Alexandru cel Bun nr. 4, bl. 1205C-parter (în apropierea Podului dintre cartierele Mircea cel Bătrîn și Al. cel Bun)
Program: zilnic 9.00-19.00
☎ **259.111**

● Consultații și ecografii obstetrică - ginecologie
Dr. MIRCEA ONOFRIESCU
medic primar obstetrică-ginecologie
ECHOGRAFII APARAT SIEMENS DOPPLER COLOR
marți și vineri: 13.00-15.00 la **Policlinica Industrială (nr. 2)**
☎ **133088**
CONSULTAȚII PROFESMED
luni și vineri: 17.00 - 19.00
☎ **213226**

● Prof. univ. dr. N. TRIFAN
Boli de copii și adolescenți, consultații la cabinet și la domiciliul bolnavului.
Promptitudine, competență, eficiență, cost redus.
SÎMBĂTA ÎNTRE 9.00-12.00 CONSULTAȚII GRATUITE PT. PERSOANELE DEFAVORIZATE
Programări la ☎ **113.775**

● TRATAMENTE COZAC
Terapie exclusiv naturistă formată din picături superconcentrate, ceaiuri, siropuri testate și aprobate de Ministerul Sănătății (nr. 288/1997), utilizate într-o serie largă de afecțiuni:
■ **MALIGNE**: tumori maligne, ciroză hepatică, boli de sînge
■ **BENIGNE**: tumori benigne, hepatite, ulcere gastroduodenale, boli vasculare, afecțiuni respiratorii, dermatologice, etc.
■ **DIABET ZAHARAT**
ENERGITINCTONIC (tinctură energizantă)
Întărește rezistența organismului și îmbunătățește performanțele fizice, mentale și sexuale, utilă în combaterea stressului
Cozac - speranța vieții tale, acum și la Iași !
Casa sindicatelor, ☎ 135158
Luni-Marți-Joi: 15.00-18.00

● POLICLINICA "SĂNĂTATEA 2000"
Str. Lăpușneanu 7A
☎ 214002
între orele 10⁰⁰-18⁰⁰ asigură asistență medicală și psihologică în următoarele specialități:
• **Dr. CONSTATIN IORDACHE** - pediatrie, cardiologie pediatrică
• **Dr. DOINA BUDEANU** - psihiatrie adulți
• **Psih. ILEANA HAȚU** - psihologie adolescenți, adulți
• **Dr. ADRIANA PANAITESCU** - psihiatrie copii - adolescenți
• **Dr. GABRIELA DIMITRIU** - oftalmologie
• **Dr. RODICA THEODORU** - dermato-venerologie
La noi veți găsi competență înțelegere și înalt profesionalism.

● CABINET STOMATOLOGIC
Dr. Lucia Bârleanu
(medic primar, doctor în științe medicale)
Dr. Emilian Hurjui - medic primar
Dr. Liviu Ene - medic primar
Oferă:
• Consultații și tratamente stomatologice moderne în condiții deosebite de confort și eleganță;
• Competență profesională și promptitudine;
• Tarife similare celor de la Policlinica cu plată; Reduceri pentru studenți;
• Programări zilnic:
str. Sulfinei nr. 15, ☎ **117035**

● Dr. Maria POP
medic specialist psihiatru
• consultații tratamente de specialitate
Programări la tel. 212848

● Dr. BURLACU Maricel
medic primar pediatru
își asumă răspunderea tratării copilului dvs. la domiciliu
Programări la tel. 270779

● Consultații de psihiatrie
Dr.Gh. M. BALAN medic primar - doctor în medicină
la Policlinica "PROFESMED"
• psihodiagnostic
• chimioterapie • psihoterapie
• condiționare repulsivă la alcool
• hipnoză
Str. Vasile Conta nr. 16 Iași
Programări la
☎ **213226 sau 214595 sau direct la sediul Policlinicii "PROFESMED"**

● CABINET MEDICAL BIO PAN
• *Urologie*
• *Sexologie*
• *Pneumologie*
■ **Dr. Constantin Liviu Panainte - medic primar urolog, doctor în științe medicale**
■ **Dr. Constantin Panainte - medic primar chirurgie toracică**
Str. Vasile Alecsandri nr. 9B, ap. 1, demisol
Zilnic: Urologie 15.00 - 17.00
Pneumologie: 10.00 - 18.00
☎ **032/210.728**

● HELICOMED
■ ***Prof. dr. Marin Burlea***
consultații gastroenterologie și alte afecțiuni
■ ***Prof. logoped Geta Burlea***
cabinet logopedie
Str. Silvestru nr. 32
Program: 8.00 - 21.00
☎ **217.666**

● SOFONEA MEDIPLEX
Str. Cpt. Zaganescu 5 - București

TVR 1

6,00 România: Ora 6 fix! TVR Info (orele 6,30; 7,30; 8,20); Gura satului; Horoscop; Revista presei (ora 7,00); Nu ar strica să știți; O poveste pe zi; Invitatul emisiunii (ora 8,00)
8.30 Simba, regele Leu (Italia)
9,00 TVR Cluj Napoca. Știri în limba română. Rubrică în limba maghiară. Asociații familiale. Magazin social. medicina.
10,00 TVR Info
10,05 TVR Iasi.
11,00 TVR Timisoara.
12,00 TVR Info
12,05 Sensul tranziției; Agrement: Discotecile - afaceri cu bătăi? parcul Herăstrău - depozit de gunoi. Sălile de jocuri electronice - între agrement și jocurile de noroc. Terenurile de tenis afectate de zgura... indiferenței
13,00 Natacha (s/r, Venezuela). Ep. 30
14,00 TVR Info
14,10 Santa Barbara (s/r, SUA). Ep. 639
15,00 Tradiții. Între portret și legendă: Ilie Mărin vătaf de călus oltenesc.
15,30 Pro patria. Emisiune realizată de Redacția Emisiunilor Militare de Radio si Televiziune din Ministerul Apărărării Naționale. De miercuri pînă miercuri. Corpul 5 Armată. Armele armatelor străine.
16,30 Tribuna Partidelor Parlamentare
17,00 Charlin unicul. O selecție a celor mai bune scurt-metraj semnate de marele artist. Charlot boxer
17,30 Medicina pentru toți. Giardioza. Giardia poate produce adecărate drame: scăderea ponderală, dezvoltarea fizică și psihică insuficientă
18,00 TVR Info
18,10 Simba, regele Leu. (Italia)
18,35 Hollyoaks (Anglia, 1995). Ep. 124
19,00 Sunset Beach (SUA, 1997, s). Ep. 297
19,50 Agenda Festivalului International "George Enescu"
19,55 Doar o vorbă "săț-i" mai spun!
20,00 Jurnal. Meteo. Sport

21,00 Teatrul Național de Televiziune preyintă: Invitație la castel de Jean Anouillh

22,45 Jurnalul de noapte
23,00 Festivalul International "George Enescu". Concertul Orchestrei "Transilvania" din Cluj-Napoca
0,45 Cultura în lume

TVR 2

6,30 TVM. Telematinal
8,00 Viață de cîine (SUA, 1997)
8,25 Pelerinaje (r)
9,00 Teleenciclopedia (r). Michelangelo Buonarroti. Animale migratoare. Dezastre maritime. Coșmarurile naturii
9,50 Un cîntec pentru fiecare
10,00 Avocatul poporului (r)
11,00 Comorile lumii (Deutsche Welle, 1998). Mexico City. Brazilia - o capitală modernă (r). Documentar despre două dintre cele mai cunoscute capitale din America Latină
11,30 Mapamond (r)
12,00 Sunset Beach (SUA, 1997). Ep. 296
12,45 Doar o vorbă "săț-i" mai spun! (r)
12,55 TVR Info
13,00 Sănătate, că-i mai bună decît toate! (r)
13,30 Eclesiast '98 (r). Cădere spre cer. Martiriul lui Constantin Brâncoveanu (I)
14,00 Emisiune în limba maghiară; La o ceașcă de cafea...
15,00 TVR Info
15,10 Limbi străine. Germană
15,35 Viață de cîine (SUA, 1997)
16,00 Veronica - Chipul iubirii (Argentina, 1992). Cu: Veronica Castino, German Kraus, Vera Susy Kent, Beatriz Castro. Ep. 140
16,50 Santa Barbara (s, SUA); ep. 640
17,40 Tribuna partidelor parlamentare
17,50 TVR Info
18,00 Hei-Rup! Hei-Rap! Pe iarbă și pe nisip cu grupul 3 Sud-Est
19,00 Știri bancare și bursiere
19,10 Contemp-art. Brîncoveanu și secolul XX

20,10 Natacha (Venezuela, Peru, 1990). Ep. 31

21,00 Pentru dv., doamnă! Minoritatea HIV
22,00 Păstrăvul (f.a., Franța, 1982)
23,45 Ghici cine vine la mine?
0,10 Meridianele dansului
0,40 TVM. Mesager

PRO TV

7,00 Ora 7, bună dimineața!
9,00 Profit
9,05 Prima pagină
9,10 Film serial: Suflet de femeie (r)
10,00 Film serial: Tînăr și neliniștit (r)
10,45 Film serial: Gesturi însemnate, ep. 1
11,30 Film serial: Pensacola - forța de elită (r)
12,30 Film serial: Fiica oceanului, ep. 34
12,55 Știrile Pro Tv. O propoziție pe zi
13,00 Talk show: Profesiunea mea, cultura (r)
14,50 Teleshopping
15,00 Film serial: Tînăr și neliniștit, ep. 574
15,50 Teleshopping
16,00 Film serial: Nano, ep. 116
17,00 Știrile Pro Tv. O propoziție pe zi

17,30 Film serial: Suflet de femeie, ep. 27

18,15 Riști și cîștigi
18,45 Știrile Pro Tv
18,50 Roata norocului
19,20 Chestiunea zilei
19,30 Știrile Pro Tv

20,30 Film artistic: Mireasa însîngerată VI (SUA, Italia, 1991). Regia Stuart Margolin; cu: Carol Alt, Eric Roberts, Nick Mancuso. O propoziție pe zi

22,15 Știrile Pro Tv
22,20 Chestiunea zilei
22,30 Film serial: Nebun după tine, ep. 1
23,00 Știrile Pro Tv. Profit
23,30 Talk show: Pro și contra
0,30 Chestiunea zilei
0,40 Profit. O propoziție pe zi
0,45 Prima pagină
1,00 Film serial: Seaquest, ep. 33
1,45 Film serial: Viața ca-n filme, ep. 34
2,15 Film serial: Grace, ep. 2
2,45 Film serial: Cheers, ep. 2
3,15 Film serial: Taxi, ep. 2
3,45 Talk show: Pro și contra (r)
5,00 Riști și cîștigi (r)
5,25 Roata norocului (r)
5,50 Film serial: Nano (r)
6,35 Prima pagină
6,45 Profit
6,50 Teleshopping.

ANTENA 1

7,00 Dimineața devreme
10,00 Planeta vie - Lupta pentru supraviețuire (do). Ep. 65
10,25 Animal show (f. pentru copii) Ep. 46
11,00 Glasul inimii (f.a./r)
12,40 Quantum
12,55 Roata de rezervă (r)
13,25 Denver, ultimul dinozaur (d.a.). Ep. 36
14,00 Știrile amiezii
14,10 Sirenele (s). Ep. 2
15,10 Descoperiri (do). Ep. 7
16,05 Iluzii (s). Ep. 40
17,00 Legea lui Burke (s.polițist, SUA, 1993). Cu: Gene Barry, Peter Barton, Danny Kamekona.
18,00 Decepții (telenovelă, Mexic, 1998): La usurpadora. Ep. 22
19,00 Observator
19,30 Fotbal: Super Cupa României

21,15 Tentații periculoase (thriller, SUA, 1994). Cu: Jeff Fahey (Lawnmower Man, Ssilverado), Alison Doody (A View To A Kill, Indiana Jones and the Last Crusade), Philip Casnoff (Sinatra), Patricia Durham, David Keith (An Officer and a Gentelman, The Two Jakes). Regia Strathford Hamilton. Eddie Lanarsky (Jeff Fahey), un fost pușcăriaș și Bone (David Keith), un prieten de-al său, călătoresc spre Caraibe la bordul luxosului yacht Leeward, ei fiind în căutarea fostului partener al lui Eddie, care-l trădase.

22,45 Sport/Știri
23,00 Cape Canaveral - eroii spațiului (s., SUA, 1996). Ep. 20
0,00 Sirenele (s/r)
1,00 Observator (r)
1,30 Quantum
1,40 Documentar (r)
2,30 Legea lui Burkè (s/r)
3,20 Decepții (s/r)
4,10 Hombres - Războiul sexelor (s/r)
5,00 Dallas (s/r)
5,50 Quantum
6,00 Iluzii (s/r)

TV PRIMA

7,00 Prima oră - magazin matinal
10,00 Călătorie în lumi paralele (f/s)
11,00 1999 (f/s)
12,00 Pretutindeni cu tine (s/r)
12,30 Lexic (emisiune-concurs)
13,00 Focus 13 (știri)
13,15 Starea de veghe (talk-show/r)
14,45 Teleshopping
15,00 Flash (știri)
16,00 Focus 16 (știri)
16,15 Pretutindeni cu tine (s)
16,45 Prietenul nostru Jake (s)
17,15 1999 (f/s)
18,00 Călătorii în lumi paralele (s)
19,00 Focus 19 (știri)
19,45 Meșterul casei (s)

20,15 Justiție oarbă (dramă, SUA 1986). Cu: Tim Matheson, Lisa Eichorn. Regia Rod Halcomb. Fotograful profesionist Jim Anderson (Tim Matheson) devine, fără nici o vină, principalul suspenct într-o serie de violuri și jafuri pe baza unor dovezi circumstanțiale. Cazul împotriva sa este atît de solid, iar probele atît de clare, încît el începe să se îndoiască de propria-i nevinovăție. După ce încercările sale de a-și dovedi nevinovăția eșuează, chiar și soția sa începe să creadă că este vinovat. După 18 luni de iad, el este în sfîrșit găsit nevinovat, dar nu înainte ca această eroare judiciară să-l fi costat slujba, economiile de-o viață, căsnicia și reputația.

22,00 Fotbal: Chelsea - Arsenal
0,00 Starea de veghe (talk-show live): "Foc încrucișat"
1,00 Colpo grosso (show)
1,30 Focus 23 (r)
2,00 Starea de veghe - talk-show (r)

METEO

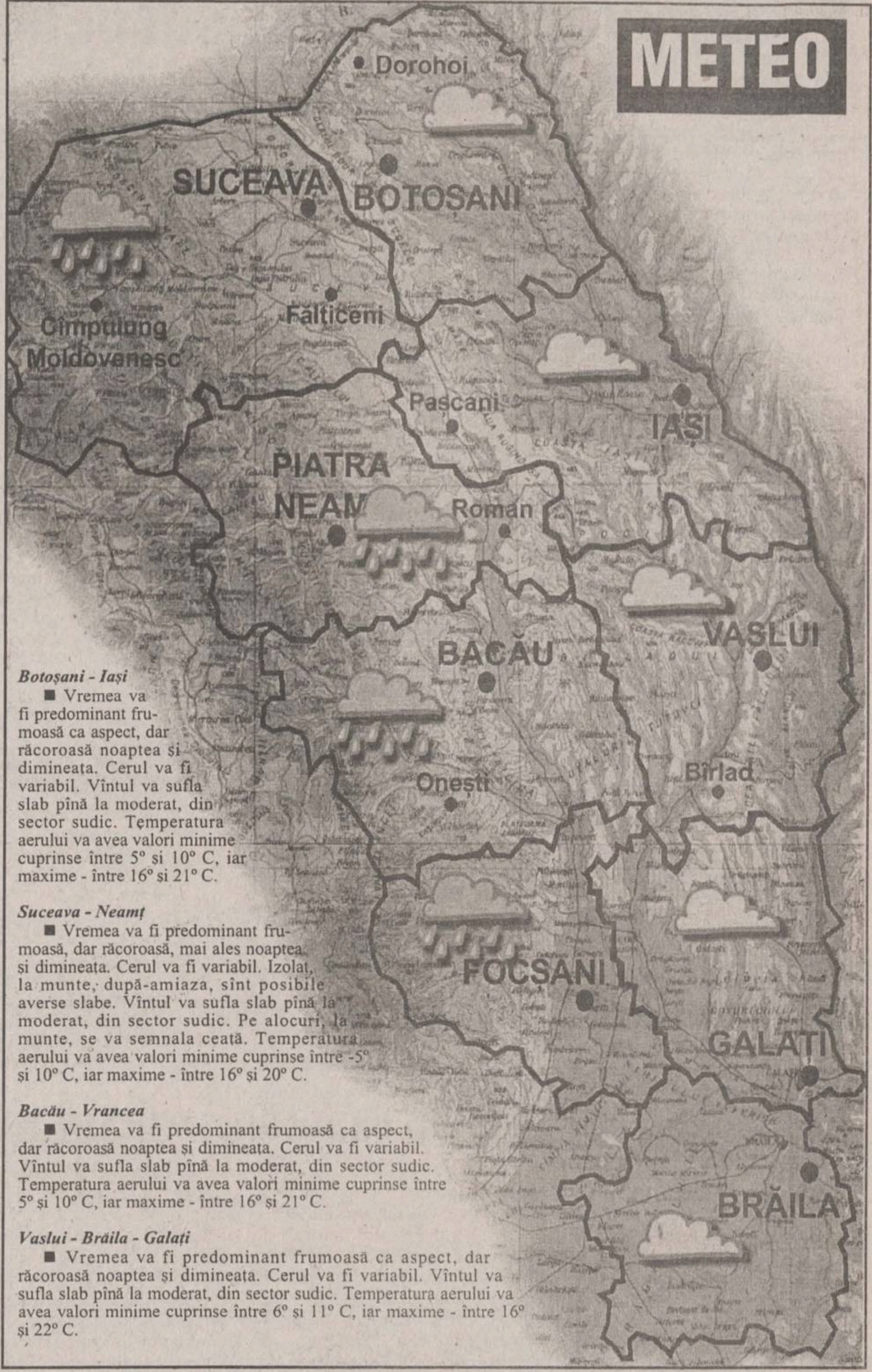

Botoșani - Iași
■ Vremea va fi predominant frumoasă ca aspect, dar răcoroasă noaptea și dimineața. Cerul va fi variabil. Vîntul va sufla slab pînă la moderat, din sector sudic. Temperatura aerului va avea valori minime cuprinse între 5° și 10° C, iar maxime - între 16° și 21° C.

Suceava - Neamț
■ Vremea va fi predominant frumoasă, dar răcoroasă, mai ales noaptea și dimineața. Cerul va fi variabil. Izolat, la munte, după-amiaza, sînt posibile averse slabe. Vîntul va sufla slab pînă la moderat, din sector sudic. Pe alocuri, la munte, se va semnala ceață. Temperatura aerului va avea valori minime cuprinse între -5° și 10° C, iar maxime - între 16° și 20° C.

Bacău - Vrancea
■ Vremea va fi predominant frumoasă ca aspect, dar răcoroasă noaptea și dimineața. Cerul va fi variabil. Vîntul va sufla slab pînă la moderat, din sector sudic. Temperatura aerului va avea valori minime cuprinse între 5° și 10° C, iar maxime - între 16° și 21° C.

Vaslui - Brăila - Galați
■ Vremea va fi predominant frumoasă ca aspect, dar răcoroasă noaptea și dimineața. Cerul va fi variabil. Vîntul va sufla slab pînă la moderat, din sector sudic. Temperatura aerului va avea valori minime cuprinse între 6° și 11° C, iar maxime - între 16° și 22° C.

ACASĂ

7,00 Uneori avem aripi (f.s./r)
8,00 Sărmana Maria (f.s./r)
9,00 Căsuța cu povești (r)
9,30 Marielena (f.s./r)
10,15 Te iubesc (f.s./r)
10,45 Din toată inima (f.s./r)
11,30 Dragoste și putere (f.s./r)
12,15 Misterioasa doamnă (f.s./r)
13,00 Tocuri înalte (f.a./r)
15,00 Marielena (f.s.), ep. 223
16,00 Te iubesc (f.s.), ep. 3
16,30 Din toată inima (f.s.), ep. 171; Concursul de Acasă
17,30 Uneori avem aripi (f.s.), ep. 3
18,30 Sărmana Maria (f.s.), ep. 5, 6
19,30 Căsuța cu povești: Casper (d.a.), ep. 6
20,00 Dragoste și putere (f.s.), ep. 167
20,45 Misterioasa doamnă (f.s.), ep. 30
21,30 Tenis: US Open - rezumatul zilei

22,30 Vis de glorie (f.a., SUA, 1944). Regia Clarence Brown; cu: Elizabeth Taylor, Mickey Rooney, Donald Crips, Anne Revere, Angela Lansbury

0,30 Matlock (f.s.), ep. 45

TV EUROPA NOVA

10,00 Incubatorul economic (r)
11,00 "Străzi periculoase" (f/r)
12,30 Terra (r)
13,10 "Medici la datorie" (s/r, ep. 72)

16,00 "McGyver" (s, ep. 13)

17,00 "Dragă John" (s, ep. 5)
17,30 Schimbătorul de viteze
18,30 Clip VIVA, promo, publicitate
18,45 Infonova
19,15 "Pacific Drive" (s, ep. 35)
19,40 "Falcon Crest" (s, ep. 88)
20,30 "Kung-Fu" (s, ep. 49)
21,20 Asaltul MB
22,00 Infonova
22,10 Pentru... contra
23,10 "Hotel" (s, ep. 78)

TELE 'M

7,00 "Matinal de Miercuri"
7,30 Satul lui Quegley (s)
8,30 "Lovituri de la 11 metri" (r)
9,30 Lista neagră (r)
10,00 Worldnet în direct de la Washington DC
17,30 "Teleuniversitatea" - Facultatea de Drept - Anul I
18,30 Știri Tele 'M
19,00 Univers cultural
19,30 "Între lege și fărădelege"
20,00 Desene animate
20,30 Știri Tele 'M
21,00 Țintă mortală (f.a./superacțiune) Cu: Gary Daniels, Ken McLeod. Regia Charla Driver
22,45 Știri Tele 'M

23,00 Paranormalul (f.a.) Cu: Zach Galligan, Catherine Mary. Regia George Mihalka

0,30 Film pentru adulți
2,30 Worldnet în direct de la Washington DC

RADIO NORD - EST

5,30 - 10,00 Micul dejun. Emisiune matinală de informații și muzică, știri din actualitatea locală, informații utilitare, horoscop, informații economice, relatări, interviuri în direct, concursuri (6,00-6,30 buletinul de știri și programul Actualitatea preluate de la BBC World Service); 8,15 Scafandru de Bahlui - tabletă de Cătălin Mihuleac. Realizatori: Emanuel Botezatu și Gabriel Avasiloaei ■ 10,00-14,00 Fir direct. Timp de patru ore în contact direct cu viața orașului: informații din actualitatea locală, revista presei, concursuri și muzică. Realizator: Alina Balaș ■ 14,00-14,30 BBC: Buletinul de știri și Actualitatea ■ **14,30-18,00 Turnul de control.** Realizator: Gabriela Gugeanu. Informații sportive (14,45), știri, interviuri, concursuri, muzică ■ 17,00 Puls Nord Est - cel mai important grupaj informativ al zilei ■ 17,45 Scafandru de Bahlui - tabletă de Cătălin Mihuleac ■ 18,00-18,45 BBC: Buletinul de știri și Actualitatea ■ 18,45-21,00 Buzduganul de seară. Emisiunea de divertisment: muzică și concursuri. Realizatori: Daniel Buzdugan și Octavian Tudorache ■ 21,00-21,30 BBC: Buletinul de știri și Actualitatea ■ 21,30-22,00 Puls Nord Est - ediția de seară (știri, reportaje, interviuri, relatări din actualitatea local și națională) ■ **22,00-0,00 Top 15 Nord Est.** Realizator: Octavian Tudorache ■ 0,00-5,30 Noapte country cu George Nistor

Programul cinematografelor

"VICTORIA"

"Omul cu Masca de Fier"

Producție SUA, 1998
Melodramă inspiarată de romanul omonim al lui Al. Dumas. Cu Leonardo di Caprio, Jeremy Irons Gerard Depardieu, John Malkovich, Gabriel Byrne.
Premieră.
Ora 9,00 - **6.000 lei.**
Orele: 11,30; 14,00; 16,30; 19,00 - **10.000 lei**

REPUBLICA

"TITANIC"

Producție SUA, 1997.
Dramă de James Cameron. Cu Leonardo di Caprio, Kate Winslet, Bílly Zane, Gloria Stuart.
Premieră
Ora 9,00 - **10.000 lei**
Orele 12,00; 16.00; 19,30; **15.000 lei**

"COPOU"

"G. I. Jane"

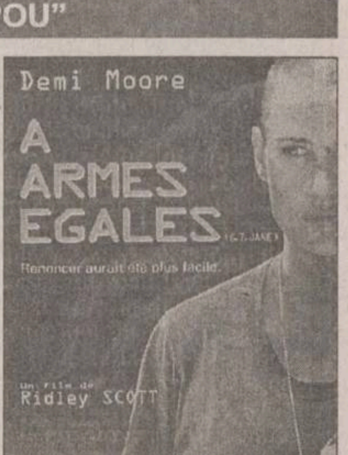
Demi Moore
A ARMES EGALES
G.I. JANE
Renoncer aurait été plus facile.
Un film de Ridley SCOTT

Producție SUA, 1997. Thriller
Regizat de Ridley Scott. Cu Demi Moore și Anne Bancroft.
Ora 9,00 - **5.000 lei**
Orele: 11,30; 14,00; 16,30; 19,00 - **8.000 lei**

"DACIA"

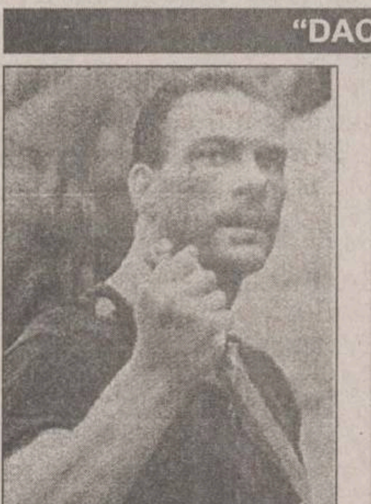

"Joc în doi"

Producție SUA, 1997.Film de acțiune cu Jean Claude van Damme, Dennis Rodman și Michael Rourke.
Orele: 14.00; 16.00; 18.00 - **6.000 lei.**
Sîmbătă și duminică:
Matineu ora 10,00 - **4.000 lei**

Oferta săptămînii: TELECOMUNICAȚII

EuroBIT
dealer autorizat CONNEX GSM
conectare gratuită
Acum și în RATE!
Telefoane celulare GSM și accesorii
Iași, str. Smârdan 63, Tel/Fax : 032-21.67.52, 21.67.53
GSM : 092 358.000, 092 358.001

CONECTARE GRATUITA !!!
Motorola D160 GSM - 115 USD*
Motorola D460 GSM - 126 USD*
*pret fara TVA, valabil doar cu activare in sistemul CONNEX GSM
GlobalNET GSM
Iași, B-dul Independenței, bl. B1-5 Fax: 032-222.930
Tel.: 092-281.661, 092-221.991
STOC LIMITAT !!!

CONNEX GSM LUMEA E A TA
Panasonic
MOTOROLA
Ω OMEGA IS COMMUNICATIONS
SERVICE LA TOATE ECHIPAMENTELE 24 DE ORE DIN 24
✓ telefoane celulare GSM
✓ centrale telefonice, fax-uri, instalații aer condiționat
✓ stații de emisie-recepție, sisteme paging
DEALER AUTORIZAT COMERCIALIZARE, INSTALARE ŞI SERVICE
Iași, str. Carpați nr. 6, bl. 908A, tel./fax 032/221133, 220591

dialog GSM
Ofertă incredibilă
le modèle
dealer autorizat
Mobile World
Motorola d460 cu numai 89$!!!
Conectare gratuită!
Str. Sf. Lazăr nr. 53 - tel./fax 239003

Universal RX
IAŞI, Grigore Ureche nr. 3
Tel / Fax: 212 660, 217 254
ALO
SE VINDE AICI
• conectări
• accesorii
pentru orice tip de telefon
dialog GSM

dialog
dealer autorizat
Telefoane celulare GSM și accesorii
THE DOCUMENT COMPANY XEROX
GIROS COMPANY
Iași, Str. I. C. Brătianu 20-22 ☎ 032/210.872

TEKO INVEST
CONNEX Dealer autorizat
Telefoane celuare GSM,
Gama completa accesorii.
Motorola d460
149 USD !!!
Fara taxa de conectare
Huse de piele 79.000 lei
RATE!
Str. Sf. Lazăr 53,
tel/fax:233553, 092-234030

REL COMPUTER
DEALER AUTORIZAT
CONNEX GSM
NOU!
Pager ECO - CNM fără abonament
Telefoane celulare, accesorii
Iași, Șos. Arcu nr. 12, Bl. Z18, tel./fax 032-214190

GIREXIM UNIVERSAL
dialog
Telefoane celulare GSM
Ericsson, Motorola, Philips, NOKIA, NEC
Plata în rate: 30% avans ! 12 rate !
Str. G. Muzicescu nr. 6, bl. 7A, parter, tel. 032-215.981

TE CONECTEZI GRATUIT pentru toate tipurile de abonament !
Oferta este valabilă numai până la 15 August!
OM TE FACI!
dialog GSM
• Conectare gratuită!
• Până la 60 de minute gratis, lunar, timp de 2 luni!
• în plus, doar prin magazinele din rețeaua MediaCom, accesorii gratuite!
dialog Week-end 5 min
dialog Practic 15 min
dialog 50+Tel. 30 min
dialog 150+Tel. 60 min
dialog 300+Tel. 60 min
dialog 600+Tel. 60 min
QUARTZ S.R.L.
Magazin: QUARTZ
Bd.Independentei Y1-Y2
Telefon: 14 61 52

dialog Serviciul GSM pentru tine
Tec Telecom
STR. CALEA CHIȘINĂULUI NR. 17 Parter
TEL./ FAX : 032-232638 , 032-233910
Numai 194 $
Pachet "Easy ALO"
TELEFON ALCATEL + Pachet ALO
Facilitati la conectare
Dealer autorizat MOBIL ROM

Pe urmele "Grădinilor suspendate" ale Semiramidei

Considerate ca făcînd parte dintre cele 7 minuni ale lumii antice, "Grădinile Suspendate ale Semiramidei" au fascinat dintotdeauna omenirea, incitînd căutătorii de vestigii. Nimeni, însă, nu a putut da de urma lor, căutările continuînd și astăzi. În 1913, arheologul german Robert Koldewey a descoperit, în colțul nord-estic al palatului regal din Babilon, un grup de ruine. Acestea porneau de lîngă palat și se prelungeau, urmînd drumul numit "Calea procesiunilor". Săpăturile efectuate ulterior au scos la suprafață alte ruine, ale unei construcții de 22/28 m, împărțită în două părți egale, separate de un coridor; fiecare din cele două părți avea cîte 7 săli, în care se deschideau mai multe puțuri mici. Continuînd săpăturile, echipa condusă de arheologul german a descoperit alte ruine, pe o suprafață cu dimensiunile de 40 pe 41 m. Aceste ruine erau în prelungirea primelor și fuseseră, cîndva, o impunătoare clădire cu 36 de încăperi. Întregul edificiu era construit din calcar și acoperit cu un material de construcție rezistent, din care s-au păstrat numai cîteva fragmente. Koldewey era convins că a dat peste urme ale vestitelor "Grădini suspendate" ale Semiramidei, despre care făceau referiri în textele lor (din care, pînă la noi au ajuns doar cîteva fragmente), geograful grec Strabo și istoricul latin Quintus Curtius. Totuși, aceștia au trăit în sec. I î. Hr., iar Babilonul a fost asediat în anul 538 î. Hr.; prin urmare, ei nu văzuseră minunea, fiind lesne de presupus că și ei au consultat, la rîndul lor, alte izvoare istorice.

În continuare, enigme

Cercetările efectuate în anii '80 de alți arheologi pun sub semnul întrebării nu numai concluziile arheologului german, cel care a interpretat prezența blocurilor de calcar și a puțurilor destinate irigării ca fiind urme ale "Grădinilor suspendate", ci chiar existența acestora: Edificiul descoperit, numit acum "Clădirea cu boltă", are ziduri care nu ar fi rezistat la presiunea exercitată de pămîntul și arborii ce constituiau grădinile, iar irigațiile ar fi deteriorat, desigur, cărămizile. Îndoielile arheologilor contemporani sînt justificate și de faptul că în deșertul sumero-babilonian au fost descoperite construcții asemănătoare, iar prezența de semințe ale unor cereale a întărit convingerea că aceste clădiri erau, de fapt, depozite de grîne. Arheologul irakian M. Damerji și-a îndreptat atenția asupra unei alte clădiri, situată la vest de Palatul Regal, pe care a numit-o "Bastionul de pe Eufrat". Ruinele acestuia descriu un dreptunghi cu dimensiunile de 230 și 110 m; pe latura dinspre fluviu, zidul are o grosime de 50 m, iar pe celelalte laturi, de numai 25 m. Pe lățime, zidul mai gros este împărțit în trei terase. Damerji susține că a dat peste "Grădinile suspendate" și oferă următoarea explicație: cele trei terase ale zidului dinspre fluviu ar fi putut servi ca suport pentru pămîntul, plantele și copacii grădinilor; pentru a fi protejate de umezeală, zidurile erau acoperite cu un strat protector, din care pot fi văzute și astăzi fragmente; de pe terase cobora în interior o scară, ducînd într-o curte ce putea fi o reședință de vară. E clar, conchide arheologul, aici au fost "Grădinile suspendate", altfel în ce scop ar fi fost construit "Bastionul"? Ipoteza lui Damarji așteaptă confirmarea sau infirmarea. Pînă atunci, existența "Grădinilor suspendate" ale Semiramidei rămîne o necunoscută în ecuația marilor enigme ale lumii.

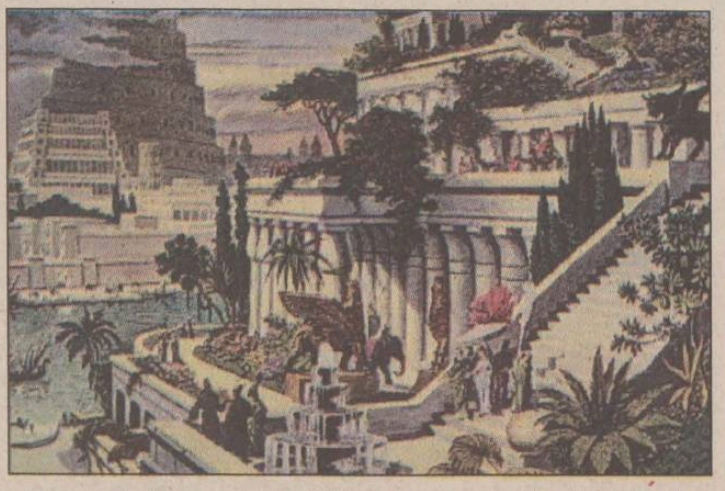

Gravură din secolul al XVI-lea, reprezentînd grădinile suspendate ale Semiramidei

Calendar

■ Pe data de 9 septembrie 1583 a fost botezat (data exactă a nașterii nu se cunoaște) Girolamo Frescobaldi, organist, pedagog și compozitor italian, supranumit "Bach italian" pentru cunoștințele sale în arta contrapunctului (m.1.III.-1643). La aceeași dată, dar în 1828, se năștea marele scriitor rus Lev Tolstoi, decedat pe 20 noiembrie 1910, iar pe 9 septembrie 1898 murea Stephane Mallarme, poet si eseist francez (n.18.III.1842). La 9 septembrie 1908 s-a născut scriitorul italian Cesare Pavese (m.27.VIII.1950), iar în 1943, armatele aliate din cel de-al Doilea Război Mondial debarcau la Salerno (Italia).

■ La 10 septembrie 1919, Puterile Aliate semnează, la Saint Germain, Tratatul de pace cu Austria. Prin acest tratat se recunoștea, pe plan internațional, unirea Bucovinei cu România.

CU OCHII ÎN MICUL ECRAN

Iată, ca în fiecare zi, de altfel, cîteva sfaturi menite a vă ajuta să vă descîlciți din plasa țesută de către zecile de posturi de televiziune.

■ De la 22.30, sînteți invitați ACASĂ, la o melodramă americană din 1944: "Vis de glorie", cu Elizabeth Taylor, Michey Rooney, Angela Lansbury etc. Un film pentru întreaga familie, nominalizat la cinci Oscaruri și distins cu două premii, pentru montaj și pentru rol feminin secundar. Mi Taylor este un tînăr hoinar care, urmînd sfatul tatălui său, colindă prin întreaga Anglie, în căutarea norocului. Peregrinările îl aduc pe un domeniu din Sussex, unde face cunoștință cu familia Brown. Mezina, Velvet (interpretată de Elisabeth Taylor la doar 11 ani), care ca și Mi, are o pasiune pentru cai, cîștigă la loterie un cal de curse. Ea reușește să îl convingă pe Mi să antreneze calul pentru a participa la Grand National, cea mai prestigioasă cursă a anului. Cursa filmată a fost considerată printre cele mai bune secvențe de gen realizate vreodată.

■ La TVR1, de la 23.00, în cadrul seriei "Un secol de cinema", puteți vedea o emisiune consacrată lui Ralph Fiennes. Filmul prezintă în special legăturile lui Ralph Fiennes ("Pacientul englez") cu familia.

Noutăți editoriale: "Tranziția României: De la ce? Spre ce?"

Este paradoxal că, pe cît de încet merge reforma economică în România și pe măsură ce starea economică devine tot mai critică, cu atît mai prolifică este piața literaturii autohtone în domeniu. În acest context se înscrie și cartea ***"Tranziția României: De la ce? Spre ce?"*** a cunoscuților specialiști ieșeni în economie, prof. dr **Ioan Adumistrăcesei** și prof. dr **Niculae Niculescu**. Lucrarea încheie ciclul "Economia României la răscruce", început cu volumul "Să fim noi înșine!" (1993), continuat cu "Unitate pentru interesele țării!" (1995) și "Să ne afirmăm prin eficiență și demnitate!" (1996). Abordarea conceptuală și teoretică se axează pe cîteva teme majore ca, de exemplu, falimentul socialismului de tip sovietic - punctul de plecare al tranziției postsocialiste; cum este conturat conținutul tranziției postsocialiste; economia românească în contextul evoluției postsocialiste din Europa Centrală; efecte ale tranziției postsocialiste pentru populația României etc. După părerea autorilor, avînd în vedere, pe de o parte, condițiile și realitățile economico-sociale românești contemporane și nevoia de a fi noi înșine, iar pe de alta, tendințele pe plan mondial, remodelarea economiei românești în prezent și în perspectivă trebuie să se raporteze la două coordonate de fond: a) specificitatea mediului economico-natural național; b) tendințele și experiențele mondiale înaintate privind remodelarea creșterii economice și reconsiderarea conținutului și căilor de promovare a progresului științifico-tehnic în economie. **(Conf. dr Ioan CIOBANU)**

TIMP LIBER

"Finanțarea călătoriilor de studii"

Fundația pentru o Societate Deschisă anunță lansarea programului "Finanțarea călătoriilor de studii", care își propune să acopere parțial cheltuielile persoanelor invitate să participe la burse și doctorate, conferințe și alte manifestări științifice. Domeniile pentru care Fundația pentru o Societate Deschisă acordă sprijin financiar sînt ASdministrație publică, Asistență medicală primară, Biblioteci, Media, Organizații neguvernamentale și Drept (doar cursuri pentru studenții de la facultățile de drept). Data limită de depunere a dosarelor este 17 septembrie 1998. Vor intra în procesul de selecție numai cererile de finanțare care se referă la participări ulterioare datei de 1 octombrie 1998. Adresa Fundației: Str. Moara de Foc nr. 35, et. 7-8. Tel: 252.920 / 252.922 / 252.926.

Seară de romanțe la Clubul CFR

Clubul CFR organizează vineri, 11 septembrie 1998, de la orele 20.00, în sala de spectacole, seara de romanțe "Să-ți cînt un cîntec de iubire", cu formația Maxim Comăniță.

Volei de plajă la ștrand

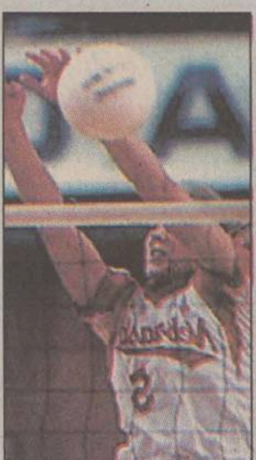

Coca-Cola Iași, Federația Română de Volei, RAJAC Iași și Direcția Județeană de Tineret și Sport Iași organizează la Ștrandul municipal, în perioada 11-13 septembrie, un campionat de "Beach-volley" (volei de plajă). Înscrierile se fac la DJTS pînă la data de 10 septembrie, zilnic între orele 8.00-12.00. Telefon 231540.

Pictură la Casa Pogor

Muzeul Literaturii Române Iași organizează la Clubul Cultural "Junimea" de la Casa "V. Pogor", în cadrul Galeriilor de Artă Pogor, expoziția de pictură a Danielei Isache.

Înscrieri la Școala de Arte

Școala de Arte Iași face înscrieri pentru anul școlar 1998-1999, la secțiile: Muzică - pian, acordeon, chitară, vioară, clarinet, trompetă, saxofon, orgă electronică, instrumente de percuție, canto clasic, muzică populară, muzică ușoară și jazz; Arte plastice - pictură, grafică, tapiserie, design vestimentar, confecții artistice, artă decorativă; Teatru - actorie, regie, teatru, teatru păpuși; Coregrafie - balet, dans modern, dans de societate, mișcare manechine. Relații suplimentare: str. Socola nr. 188-190; telefon 136023.

Școala superioară de secretariat

Centrul de pregătire post-liceală și post-universitară al Ministerului Culturii, București și Casa de Cultură a Sindicatelor Iași organizează, începînd cu data de 1 octombrie 1998, Școala superioară de secretariat, pentru pregătirea în specialitatea de secretar(ă). Se studiază stenodactilografie, tehnica muncii de secretariat, limba engleză, elemente de contabilitate, utilizarea PC-urilor în activitatea de secretariat, tehnoredactare computerizată și management. Se primesc absolvenți de liceu și de studii superioare. Durata cursului este de 18 săptămîni. Absolvenții vor primi diplome recunoscute. Înscrierile se fac la secretariatul Casei de Cultură a Sindicatelor Iași, strada Socola nr. 134, telefon 135158.

Expoziție de artă populară

Complexul Național Muzeal "Moldova" Iași anunță publicul iubitor de artă populară că, în cadrul expoziției permanente cu vînzare, amenajată în holul central al Palatului Culturii, poate admira cămăși populare femeiești și bărbătești confecționate din cînepă și bumbac, veci de circa 40-70 de ani, catrințe, ițari, brîie și bîrnețe, realizate în tehnici tradițională, bundițe și cojoace, sumane, ștergare, țoale și covorașe etc. Program de vizitare: zilnic între orele 9.30 și 17.30; luni - închis.

"Miniaturi grafice" de Sabin Ștefănuță, la Galeriile "Cupola"

Pînă pe 15 septembrie, la Galeriile "Cupola" rămîne deschisă expoziția de desen "Miniaturi grafice" a lui Sabin Ștefănuță.

Teze de doctorat

■ Vineri, 11 septembrie, ora 10.00, în amfiteatrul "A. D. Xenopol", dl Gheorghe Râncu va susține în ședință publică teza de doctorat "Grigore Gafencu - ziarist și diplomat", în vederea obținerii titlului științific de doctor în istorie.

■ Luni, 14 septembrie, ora 12.00, în amfiteatrul B2, dna Luminița N. Panaitescu va susține în ședință publică teza de doctorat "Acțiunea unor compuși macromoleculari cu efect terapeutic asupra unor indici ai organismului animal", în vederea obținerii titlului științific de doctor în biologie.

Noutăți editoriale

Geoffrey Chaucer - **"Povestirile din Canterbury"**

(Editura POLIROM, 2 volume; traducere, cuvînt înainte și note de Dan Duțescu; ilustrații de Val Munteanu)

HOROSCOP

BERBEC

(21 mart. - 20 apr.):

👍 Comunicarea se poate face cu mijloace mai simple dacă nu țineți cu tot dinadinsul să complicați mesajul. Fiți mai direct și mai simplu și veți ajunge la ținta dorită.

TAUR

(21 apr. - 20 mai):

✋ Vă displace să vă luptați cu adversari sub gabaritul dvs., dar cînd vă loviți de un adversar pe măsură dați din colț în colț. Cu toate acestea, lupta vă stimulează.

GEMENI

(21 mai - 21 iun.):

👍 Ați mai cîștigat un pariu, dar nu v-ați regăsit liniștea pe care ați dorit-o. Nu vă grăbiți să anticipați un succes pentru care trebuie să mai luptați.

RAC

(22 iun. - 22 iul.):

👎 Întîmplarea nu poate ține de regulă, așa că momentele care urmează mai pot să vă producă emoții. Nu ați scăpat cu bine din încercările la care sînteți supus(ă).

LEU

(23 iul. - 22 aug.):

✋ Antenele pe care le aveți vă dau informațiile strict necesare dar nu captează nuanțele. Alții ar putea fi mai aproape de adevăr și vă pot devansa în întrecere.

FECIOARĂ

(23 aug. - 22sept.):

👍 În mod sigur, nu vă luptați cu morile de vînt, însă adevărul nu este nici de oțel. Nu aveți motive serioase să vă plîngeți cînd norocul stă de partea dvs.

BALANȚĂ

(23 sept. - 22 oct.):

✋ Vă agitați în felul dvs. și sperați ca din muncă să obțineți mai mult. În domeniul în care activați speculațiile sînt însă de preferat, așa că alții ies în cîștig.

SCORPION

(23 oct. - 21 nov.):

👎 V-ar place să ieșiți la rampă și să culegeți toate aplauzele, însă alții v-au luat-o înainte. Resemnați-vă la rolul de vioara a doua și nu mai rîvniți la trofee.

SĂGETĂTOR

(22 nov. - 21 dec.):

✋ Încrederea nu vă ține de cald, mai ales că sînteți o persoană încrezătoare în viitor. Vă puteți trezi fără acoperiș și fără cineva alături.

CAPRICORN

(22 dec. - 19 ian.):

👎 Nu se întîmplă prea des să rămîneți fără răspuns la provocările zilei. Dar atunci cînd vi se întîmplă intrați într-o stare din care nu vă poate scoate nimeni.

VĂRSĂTOR

(20 ian. - 18 febr.):

👍 Interesele dvs. coincid de această dată cu acelea ale întregului colectiv. Veți fi locomotiva grupului, dacă situația o va cere, sau tenderul cu cărbune.

PEȘTI

(19 febr. - 20 mart.):

👎 Nu aveți nici măcar cui vă plînge de necazurile care se vor abate asupra dvs. Prietenii au alte probleme, amicii v-au uitat iar colegii au cu totul alte ocupații.

LEGENDA:

👎 - *vă paște ghinionul;*
✋ - *prudența e mama înțelepciunii;*
👍 - *n-aveți nimic de pierdut;*
👌 - *șansa vă surîde.*

INTEGRAMA ZILEI

CY-RANO

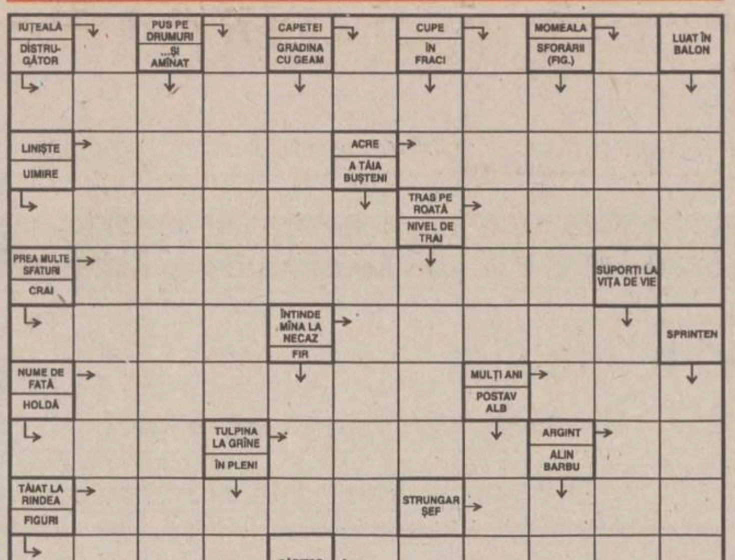

Soluția integramei din numărul precedent: A; O; Z; S; R; ADMINISTRAT; EI; U; TONTI; EVENTUAL; AR; ELERON; UR; MR; RI; GURES; IOV; BAZA; A; ANGOLA; ARAC; TASARI; ERA; MARINARI; CL

Ziarul care stă de vorbă cu oamenii

Monitorul

Redactor sef: TONI HRIȚAC
Redactor sef adjunct: MONA DÎRTU
Editor coordonator: FLORIN NICULA
Secretar general de redactie: MARIUS CRISTIAN

SEFI DEPARTAMENTE:

■ Subredactia Bucuresti: Costel Stroescu ■ Eveniment national: Claudiu Raus (int. 109) ■ Eveniment international: Adrian Dîrțu (int. 116) ■ Speciale: Ovidiu Scutelnicu (int. 108) ■ Sănătate: Mihaela Cănănău (int. 108) ■ Administratie: Gabriel Gachi (int. 105) ■ Învățămînt: Silviu Labes (int. 108) ■ Economic: Mihaela Minut (int. 117) ■ Divertisment: Ciprian Iesan (int. 111) ■ Sport: Nicolae Grecu (int. 107) ■ Redactor de serviciu: Maria Dorohoi, Petru Iosipescu, Dana Butnărasu (int. 124) ■ Fotoreporteri: Constantin Plop, Silvian Stănisor ■ Grafică: Lucian Amarii, Daniel Melinte, Marius Ursache ■ Layout: Florin Pavel ■ Secretariat de redactie: Ivona Burduja (int. 116) ■ Productie: Mihai Tudose (int. 128) ■ Difuzare: Mihai Sîrbu ■ Contabilitate: Antoneta Filip (int. 112)

Editor:
NORD-EST S.A.
Iasi, Str. Smârdan nr. 5, tel. 032/271333, fax 032/270415

Presedinte:	Alexandru Lăzescu
Vicepresedinte:	Cezar Caluschi
Director general:	Daniel Condurache
Director editor:	Florin Zamfirescu
Director executiv:	Gabriel Rusu
Director vînzări publicitate:	Răzvan Avram
Director de marketing:	Cătălin Iftimie

Redactor sef MONITORUL DE DUMINICĂ: Cristina LECA
Editor MONITORUL INTERNET: Cristian RACU
http://www.monitorul.ro/ ; E-mail: monitorul@monitorul.ro

Cotidianul MONITORUL apare la Iași, Bacău, Botoșani, Brașov, Brăila, Cluj, Galați, Neamț, Roman, Suceava, Vaslui și Vrancea

ADRESA REDACȚIEI: Iași, str. Smîrdan nr. 5 ■ Tel. 271333 (centrala); 271271 (redactor de serviciu) ■ Fax 27.04.15 ■ Publicitate tel./fax 14.47.76

Tipar offset: MULTIPRINT,
Iasi str. Sf. Lazăr nr. 49, tel. 032/230060

Abonamentele se pot face la orice Oficiu Poștal din țară. MONITORUL figurează în catalogul Presei interne la poziția 1040. Difuzare: S.C. Nord-Est Distribution S.A.

ECHIPAMENTE **Gent** Group S.A.
PENTRU AMBALARE

- mașini de ambalat cu clopot sau tunel de retracție sub folie termoretractabilă
- mașini de ambalat pe suport de carton tip „blister" și „skin-pack"
- mașini de încercuit cu bandă metalică sau polipropilenă
- mașini de banderolat pe palet cu folie etirabilă
- linii de îmbuteliere (clătire, îmbuteliere, îndopuire, etichetare, banderolare fiscală)
- consumabilele aferente (folie PVC termoretractabilă, folie etirabilă, folie surlyn, bandă PPE, bandă metalică, capse, etc)

Asigurăm consultanță de specialitate, instalare și punere în funcțiune, instruire, service în garanție și postgaranție. Oferim posibilități de plată în rate și finanțări în cazul operațiunilor complexe.

Ambalarea - domeniul în care investiți pentru a vă dezvolta!

Brașov Șos. Cristianului nr. 12 Tel: 068/410350 Fax: 068/153360
E-mail: gent.@starnets.ro

ACUM AVEȚI ȘANSA SĂ ÎNVĂȚAȚI SĂ VĂ CONDUCEȚI SINGUR AFACERILE!

Centrul de Educare și Formare Continuă
- din cadrul Universității "Gh. Asachi"-

formează **CONDUCĂTORI PERFORMANȚI**
pentru economia concurențială de piață

Durata cursurilor: 2 ani
Condiții de înscriere:
- absolvirea unei instituții de învățămînt superior
- experiență profesională de minimum 2 ani
- cunoașterea limbii engleze

Înscrierile se fac pînă la **15 septembrie.**
Relatii la tel. 140055.

SE ACORDĂ DIPLOME POSTUNIVERSITARE DE MANAGEMENT LA NIVEL M.B.A.
- recunoscute de Ministerul Educatiei Nationale -

Monitorul
str. Smîrdan 5
tel. 144 577

Flora
str. V. Lupu 110
tel. 175 094

Materna

Vama Veche
interior Magazin
Sometchim SA

E.M.I.
Bd. Independenței
tel. 117 530

Rodipet
Piața Unirii
tel. 104 207

Monitorul
centre de
Mică Publicitate

Rodipet
Piața M. Eminescu

Ario
Bd. Păcurari 142
tel. 163 928

Elgina
Bd. Alex. cel Bun 44
tel. 152 070

Original
Dacia,
str. Vitejilor, bl. 3SD8
tel. 250 897

1001 Articole
Podu Roș
Metalo - Chimice SA
tel. 130 750

C.M.V.
Complex
Podu de Piatră
tel. 135 598

Copou
Cinema Copou
tel. 145 738

El Roxi
C.U.G.
tel. 221 291

Avallon Music
Tg. Cucu
(blocul cu coloane)
tel. 175 838

S.C. "SAFILAR" S.A. ARAD
unic importator al produselor
KIWI PRATICO - AMBI PUR
BADEDAS - AURET - GLYSOLID

angajează:
în condiții de salarizare deosebită

DIRECTOR VÎNZĂRI ZONAL
pentru Moldova

Profilul candidatului:
- domiciliul stabil în Iași;
- vîrsta max. 35 de ani;
- experiența în domeniul minim 12 luni;
- disponibilitatea de a călători în teritoriu;
- experiența în organizarea și conducerea unei echipe de vînzări;
- permis de conducere categoria B;

Vă tentează perspectiva unei cariere îndelungate în cadrul unei firme în plină dezvoltare, bazată pe standarde occidentale ?

DEPINDE NUMAI DE DUMNEAVOASTRĂ !

Cei interesați vor trimite un CV și o fotografie recentă pe adresa Arad, str. Cîmpu Liniștii nr. 1 sau la fax 057/270440.

Drumul bun trece pe la noi!

OFERTA SĂPTĂMÎNII în LEI

Plăcuțe frînă pentru autoturisme străine 154.000-219.000
Plăcuțe frînă CIELO-ESPERO.....180.000-339.000
Carburator DACIA..........366.000
Pompă frînă simplu circuit..........109.000
Disc ambreiaj RABA d=420..........219.700
Pompă ulei RABA..........236.800
Pompă ulei SAVIEM..........66.900
Pompă injecție RABA..........1.528.500
Pompă injecție SAVIEM 1.315.400
Cap hidraulic SAVIEM..........560.000
Cap bară ARO-TV..........42.000
Emaur alb, bleu..........39,500
Antifon cauciucat 3.5 kg..........32.000

Piese 4x4 Auto — Magazinul preferat al mașinii tale

PIESE AUTO
4x4
PIESE AUTO

PIESE 4x4 AUTO
IAȘI, Șoseaua Păcurari 49
Bloc 546, parter
Tel/Fax: 032-117.517

publicitate exterioară

RBN
ROMANIAN BILLBOARD NETWORK

Amplasamente bannere
Panouri la sol și pe clădiri
Panouri pe stâlpii de iluminat public
Publicitate pe mijloace de transport în comun

Bulevardul Tudor Vladimirescu nr. 87
tel. 094/630.282, tel/fax 211.843

produse import UNGARIA
la cele mai avantajoase preturi

FAINA de griu
BL 80
BL 65
BL 55
GRIS de porumb
MAZARE uscata decorticata
GRIS de griu

Doriti o calitate ireprosabila? Comparati produsele importate de societatea noastra!

SOCIETATE MIXTA ROMANO-MAGHIARA
GABONAREX
BAIA MARE, b-dul Bucuresti nr. 23/10
tel./fax 062/432288, 094570992

„M. EMINESCU" IAŞI

CITIȚI ÎN PAGINA 2A

Prințul restaurantelor a ajuns în boxa acuzaților

CITIȚI ÎN PAGINA 5A

Programa școlară pentru examenul de capacitate

JOI
10 septembrie
1998
Nr. 213 (2190)
16 PAGINI
1500 LEI

Monitorul

Ziarul care stă de vorbă cu oamenii

Înainte de a anunța Poliția, Salvarea sau Pompierii, sunați la
MONITORUL
271.271
www.monitorul.ro

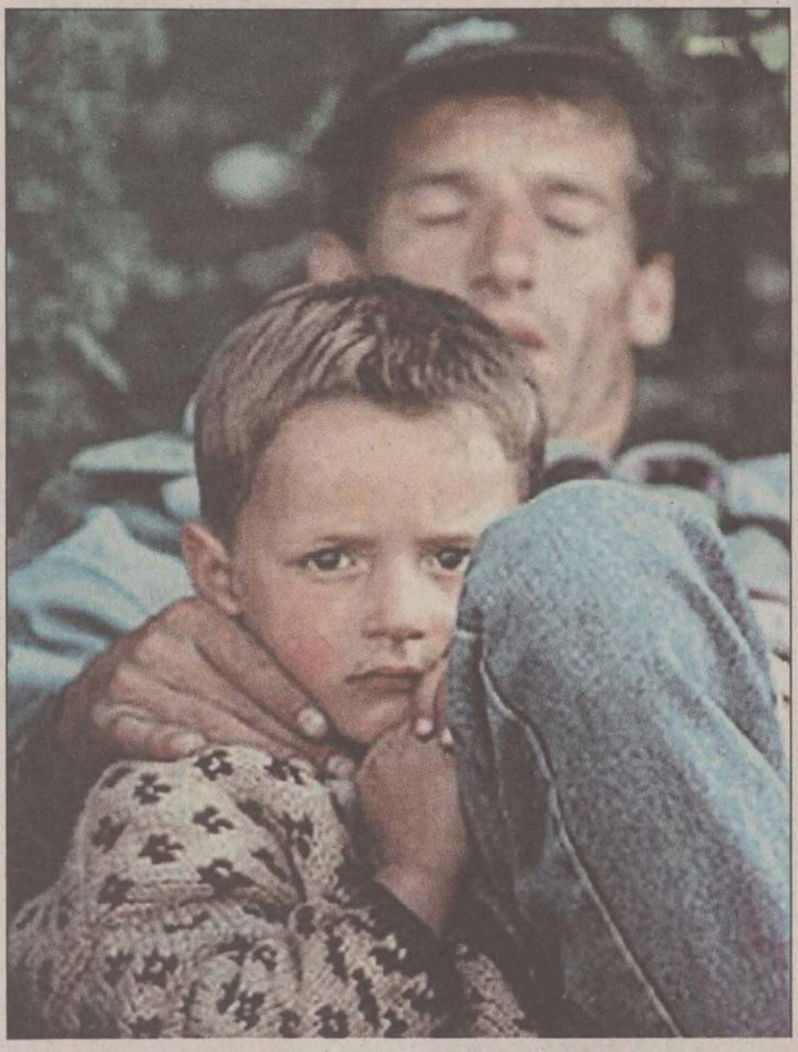

Cel puțin 1000 de copii sînt crescuți de părinți de ocazie

Cei 6000 de copii ai lui Dumnezeu

Una din marile probleme cauzate în principal de recesiunea economică este cea a abandonului de copii. Aflat într-o Moldovă săracă dar, prin tradiție și mentalitate, mare producătoare de copii, Iașul este un județ unic, însemnat cu roșu pe o ipotetică hartă a copiilor abandonați. Specialiștii estimează că, dacă zona nu se va dezvolta economic rapid, pînă la sfîrșitul anului aproape 10.000 de copii ieșeni vor crește altundeva decît lîngă părinții naturali. În prezent, 6000 de copii din județ sînt în această situație.

Județul Iași are un număr record de instituții de ocrotire pentru copii. La ora actuală, aproximativ 6.000 de pui de ieșeni au ca familie un educator, un pedagog sau o altă persoană, plătită special de către stat pentru a-i crește. Sau mai rău, familia lor este strada. Un calcul simplu arată că, la fiecare 35 de familii de ieșeni, există una care a dat de lîngă ea cel puțin un copil. În general, acest lucru se datorează sărăciei. Văzută mai plastic, situația poate fi descrisă și altfel. În fiecare bloc de locuințe, există doi părinți care poartă acest nume numai din cauză că au dat naștere unui copil. Îngrijirea și educarea acestuia revin altcuiva. Mulți dintre copii stau în instituții de ocrotire de foarte multă vreme. Anii 1994-1998 au adus însă o schimbare de-a dreptul înfricoșătoare. Sugarii și copiii foarte mici au devenit obiectul principal al asistenței sociale fiind categoria de vîrstă cea mai întîlnită în instituții de ocrotire. Un copil școlar este mai lesne de crescut, chiar în sărăcie. Un bebeluș însă se poate îmbolnăvi ușor și chiar muri lîngă doi părinți sufocați de datorii, griji și alte trei, patru odrasle. **(Dana PAVEL)**

Continuare în pagina 2A

O situație dementă

3000 dintre copiii județului se află în leagăne, case de copii sau instituții de ocrotire ale unor fundații de caritate. 300 din copii aflați în evidențe la începutul anului au fost sau sînt pe cale de a fi adoptați în străinătate sau în țară. Tot în cursul acestui an, 1000 de alți minori și-au găsit casă la asistenții maternali plătiți ca să-i crească. 750 de minori sînt acum în familii de plasament sau încredințați la rude sau la bunici. Alte cîteva sute au fost luați de suflet de rude sau persoane miloase, care n-au solicitat nici o recompensă bănească pentru acest lucru. În sfîrșit, 50 de copii au drept familie, casă și masă, strada. Aproape o cincime din copiii de pînă la cinci ani trăiesc altundeva decît în sînul familiei. În total, 6000 de minori ieșeni n-au o mamă și un tată, decît cel mult în certificatul de naștere. ***Ioan Serbina*** **(foto)** caracterizează această situație ca fiind "dementă", proprie unei țări bananiere și nu unei țări cu o civilizație străveche. **(D. P.)**

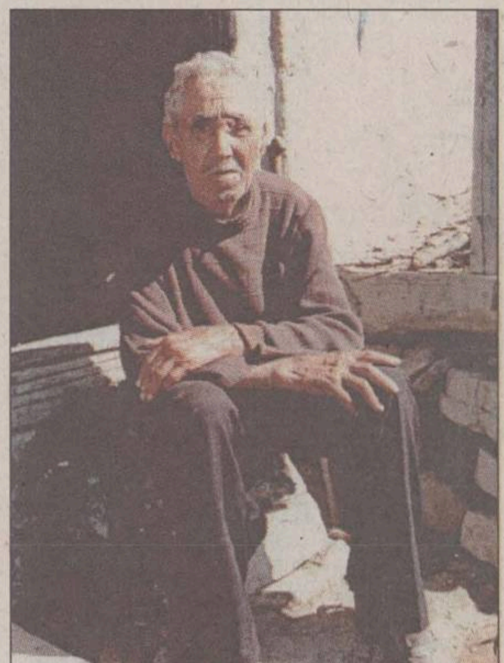

Satul cu numai trei locuitori

■ programat să fie șters de pe hartă înainte de '89, satul Tisa din județul Bacău a rezistat pînă acum datorită încăpățînării bătrînilor ■ "junele" satului are 72 de ani, iar cel mai bătrîn se apropie de venerabila vîrstă de 92 de ani n cei trei săteni nu se văd între ei cu lunile ■ în acest sat, singurul eveniment este trecerea timpului ■ **Citiți senzaționalul reportaj din pagina 8A**

În fotografie, Ghiță Talaban, cel mai vîrstnic locuitor din sat. El singur reprezintă 33% din populația localității.

azi

Meteo: Temperatura aerului va avea valori minime cuprinse între 4° și 10° C, iar maxime - între 19° și 25° C. **3B**

Curățenie: Noul procuror general al României a început curățenia la nivel înalt. El și-a concediat toți adjuncții **8A**

Facem baie liniștiți: Amenințările răutăcioase ale CET-ului s-au încheiat: nu mai e nici un pericol să rămînem fără apă caldă. **5A**

Sete nestinsă: O avarie de proporții lasă, azi toată ziua, pînă mîine dimineață la ora 5, nouă cartiere din Iași fără apă rece. **2A**

De unul singur: Oamenii care vorbesc singuri pe stradă sînt foarte stresați, consideră medicii psihiatri. **3A**

mîine

Monden: Din pagina specială de mîine "Monitorul Monden" veți putea afla cum se poate ajunge la funcția de director general la numai 27 de ani. Un alt director general a cîștigat în tinerețe premii la folk. Tot mîine, în aceeași pagină, să nu uitați să vă aruncați ochii asupra talonului de concurs. **4A**

O nouă sesiune de admitere la școlile profesionale

■ *examenele vor avea loc în perioada 16 - 22 septembrie*

Ministerul Educației Naționale a lansat o nouă "bombă": cea de a treia sesiune de admitere la școala profesională. Ordinul ministrului ***Andrei Marga***, ajuns ieri la Inspectoratul Școlar Județean (ISJ), a produs stupefacție, organizarea a trei examene de admitere în decurs de trei luni fiind un eveniment unic în istoria învățămîntului. Atît elevii picați la admitere, cît și cei care au refuzat să mai meargă la școală vor avea, astfel, o ultimă șansă de a începe să învețe o meserie, chiar din această toamnă. Ei vor susține cele două probe, la Limba română și Matematică, în perioada 16 - 22 septembrie, la date ce vor fi stabilite în următoarele două zile de ISJ Iași. Se preconizează că, la această admitere, se vor înscrie în jur de 2.000 de candidați. Directorii școlilor au datoria să identifice, conform ordinului ministerial, toți absolvenții de clasa a VIII-a din circumscripție care nu s-au prezentat la admitere și pe cei care au fost respinși. Ei vor fi vizitați acasă de profesori care îi vor informa despre posibilitățile de școlarizare și calificare. Mai mult, cadrele didactice au obligația de a-i convinge să nu renunțe la școală. Pentru elevii care provin din familii foarte sărace, care nu îi pot întreține pe perioada școlarizării, se vor putea acorda burse de studiu. "***Va fi dificil să nominalizăm toți absolvenții de clasa a VIII-a din mediul urban care nu s-au înscris la cele două admiteri***", ne-a declarat inspectorul ***Victor Geangalău***, secretar general al Comisiei Județene de Admitere. ***Prof. Nelu Tudorache***, inspector general adjunct, ne-a declarat că toți directorii de școli, din oraș sau de la țară, au fost anunțați de acest nou examen, și vor începe să-i identifice pe viitorii candidați. **(A.Ț.)**

35.000 de ieșeni vor avea pensii mărite pînă la sfîrșitul anului

Peste 35.000 de pensionari ieșeni vor beneficia, pînă la sfîrșitul acestui an, de o recorelare a pensiilor, adică de o corecție așteptată cu sufletul la gură de toți vîrstnicii. Deocamdată, această corecție va fi aplicată numai pentru persoanele care au ieșit la pensie în 1990 și 1991, pentru limită de vîrstă și vechime integrală. Și restul pensionarilor va beneficia de această corecție, dar eșalonat, în timp. Menționăm că, în Iași, sînt la ora actuală în jur 110.000 de pensionari de asigurări sociale de stat și 75.000 de pensionari CAP. Practic, o cincime dintre aceștia va avea în cîteva luni pensii mai mari. Sistemul de calcul al pensiilor s-a modificat de două ori din 1990, permițînd inadvertențe majore. De exemplu, o persoană care a ieșit la pensie de la SC "Tepro" SA" în 1990 are acum o pensie de 700.000 lei. Un muncitor cu aceeași vechime și aceeași categorie de muncă care a ocupat același post iese la pensie în 1998 cu 1,3 milioane lei; deci, aproape dublu. **(Dana PAVEL)**

Continuare în pagina 2A

Inflația în august - 0,6%

■ *nivelul scăzut se datorează politicii monetare fiscale restrictive și cererii scăzute a produselor de pe piață*

Rata inflației în luna august a fost de 0,6%, fiind cel mai mic nivel din ultimii opt ani. La mărfurile nealimentare, prețurile au crescut cu 1,9%, în timp ce la mărfurile alimentare a fost consemnată o scădere de 1%. Tarifele la servicii s-au majorat cu 1,9% - se arată într-un comunicat transmis de Comisia Națională pentru Statistică (CNS). Scăderea continuă a ratei inflației, cu atingerea, în august, a celui mai scăzut nivel de după 1990 se datorează politicii monetare și fiscale restrictive și posibilității reduse a comercianților de a majora prețurile fără să-și periclitze vînzările - apreciază analiștii economici. **(Amănunte în pag. 6A)**

Cruntă a fost răzbunarea stelistă

■ *Steaua - Rapid 4-0, în Supercupa României la fotbal*

Aseară, pe stadionul "Lia Manoliu" din Capitală s-a disputat meciul contînd pentru Supercupa României la fotbal, dintre campioana ***Steaua București*** și deținătoarea Cupei, ***Rapid București***. După ce în meciul de campionat, Rapidul s-a impus foarte clar, cu 3-0, steliștii și-au luat revanșa cu 4-0 (2-0), prin golurile marcate de ***Dennis Șerban*** (min. 18), ***Laurențiu Roșu*** (min. 26 și 69) și ***Ilie Dumitrescu*** (min. 86). Meciul s-a disputat într-o ambianță incendiară, vulgaritățile scandate de cele două galerii depășind orice precedent și orice limită a bunului simț. Astfel, Steaua București cîștigă, pentru a treia oară, Supercupa României, rămînînd singura echipă care are în vitrină acest trofeu.

Ziariștii și scriitorii protestează față de mărirea TVA pe tipărituri - pag. 8A

Început de conflict diplomatic între România și Ucraina

■ *MAE ucrainean răspunde dur acuzațiilor unor parlamentari români, potrivit cărora Kievul ar încălca drepturile minorității române din Ucraina*

Ministerul ucrainean al Afacerilor Externe a respins, dur, afirmațiile unor parlamentari români, care acuzau Kievul de încălcarea drepturilor minorității române din Ucraina. MAE ucrainean a afirmat, într-un comunicat datat marți, că este "*îngrijorat de acuzațiile aduse Ucrainei, și mai ales din cauza faptului că aceste acuzații sînt fără o bază reală.*" Guvernul ucrainiean a contraatacat, acuzînd Bucureștiul că nu sprijină emanciparea minorității ucrainene din România, în număr de aproximativ 70.000 de persoane. În acest sens, ucrainenii au declarat că "*Ucraina este îngrijorată de problemele acute pe care le întîmpină minoritatea ucraineană din România*". Comentînd incidentele declarative româno-ucrainene, fostul director al SRI, ***Virgil Măgureanu***, a declarat că "***România a sfidat Moscova semnînd tratatul cu Ucraina înaintea celui cu Rusia***". El a confirmat că, în perioada cît a deținut funcția de director al SRI, a avut trei întîlniri cu ministrul rus al Afacerilor Externe, ***Evgheni Primakov***, care i-a atras atenția că România a greșit neglijînd negocierea tratatului cu Rusia în favoarea celui cu Ucraina. **(Dan POPA)** **(Amănunte în pagina 8A)**

CLUB DE BARTER

ALFA INVEST ROMANIA

A venit momentul să ieșiți din blocajul financiar. Să scăpați de stocuri. Să vă calmați furnizorii rămași neplătiți. Să dormiți liniștiți noaptea.

Înscrieți-vă în "Clubul de Barter AIR"

tel. / fax 032 - 219.652

NOU!
hc
cea mai
mare
autoservire din Iași
vă stă la dispoziție la
Hala
Centrală
comerț modern în stil occidental

Fanta
portocale
Beach Volley
Strandul
Municipal Iasi
11-13 Septembrie 1998
ORGANIZAT DE:
Coca - Cola Iași
Federația Română de Volei
RAJAC
DJTS
ÎNSCRIERILE
se fac la DJTS în perioada
3-10 Septembrie
orele 8-12
tel 231540

Deci așa ... Citiți Monitorul de Duminică ... Bine...

Monitorul
Duminică
Îl citesc oamenii buni
De sîmbătă pînă luni

ORAŞUL PE O COLOANĂ

Nu se mai dau avize de funcţionare dacă nu sînt plătite datoriile la RAT

Toti agenţii economici care solicită eliberarea avizelor de principiu şi a autorizaţiilor de funcţionare vor prezenta o adeverinţă de la RA "Termoficare" din care să rezulte că nu au datorii la întreţinere. *"Este o măsură care va ajuta probabil la strîngerea datoriilor de la răi-platnici"*, ne-a declarat *viceprimarul Ştefan Ungureanu.*

O altă măsură pe care Primăria o va pune în practică este convocarea săptămînală a asociaţiilor de locatari, în vederea reducerii datoriilor la întreţinere. *"Vom face o acţiune de strîngere a datoriilor de la cetăţeni, împreună cu reprezentanţii «Termoficării» şi gardienii publici, care vizează şi alte două aspecte: atenţionarea locatarilor pentru a-şi întreţine spaţiile verzi din împrejurimile blocurilor, precum şi a locurilor de joacă pentru copii"*, ne-a relatat *Lenuţa Milatinovici,* secretarul Consiliului Local şi membră în Consiliul de Administraţie de la RA "Termoficare". Lenuta Milatinovici a ţinut să precizeze că aceste acţiuni se vor desfăşura în fiecare săptămînă. **(Liviu MĂGURIANU)**

Se montează sisteme de încălzire pe tramvaie

Peste jumătate din tramvaiele care vor circula în această iarnă prin Iaşi va dispune de un sistem propriu de încălzire. *Managerul RATC Iaşi, Petru Gîrlea,* a precizat că circa 60% din numărul tramvaielor care vor fi scoase în trafic vor avea montate sisteme de încălzire asemănătoare tramvaielor nemţeşti. De asemenea, Gîrlea a mai adăugat că la aceste tramvaie se vor monta şi instalaţii de deschidere a uşilor numai la comanda călătorilor, pentru a se evita pierderile nejustificate de temperatură din vagoane. Conform unor surse din cadrul regiei, pentru modernizarea unui singur vagon, prin aplicarea sistemului de încălzire, sînt necesare peste 20 de milioane lei. Managerul RATC a afirmat că se încearcă modernizarea unui număr cît mai mare de tramvaie, pentru a satisface exigenţele călătorilor, asigurînd unu confort sporit în mijloacele de transport în comun pe raza oraşului. **(A. GIURGEA)**

Containere ecologice pentru gunoiul ieşenilor

În vederea protejării populaţiei de orice sursă de infecţie, *primarul Constantin Simirad* se gîndeşte să achiziţioneze containere ecologice pentru colectarea gunoiului. El este dispus să cheltuiască în acest sens din bugetul Primăriei cîteva miliarde de lei. În zonele rezidenţiale din oraş vor fi săpate gropi în care vor fi introduse tuburi de beton ce vor avea la suprafaţă un capac cu închidere automată. În interiorul tubului de beton se vor colecta deşeurile menajere într-un tub de fibră de sticlă sau într-un sac din plastic. Totodată, el speră să instaleze în cartierele oraşului şi containere speciale pentru deşeuri menajere din sticlă şi fier, care ar putea fi refolosite. Constantin Simirad nu ştie încă în ce mod va pune această idee în practică, însă speră să o realizeze pînă la sfîrşitul acestui an. El crede că, în acest fel, Iaşul va fi chiar mai avansat în materie de salubritate faţă de alte oraşe din Occident. **(F.D.)**

Escroc arestat pe cînd îşi schimba buletinul

Un ieşean dat în urmărire generală de două săptămîni a fost capturat, ieri, de poliţişti. *Mircea Măciucă* (33 ani) a fost "săltat" de ofiţeri în momentul în care încerca să-şi schimbe buletinul. Lucrătorii Serviciului Evidenta Populaţiei au observat că fizionomia cetăţeanului era identică cu cea a urmăritului şi i-au anuntat pe colegii lor. Mircea Măciucă este acuzat de săvîrşirea infractiunii de înşelăciune. În dosarul penal care i-a fost întocmit de ofiţerii Serviciului de Combatere a Criminalităţii Economico-Financiare se precizează că el a păcălit 27 de ieşeni. În perioada 1997-1998, individul a luat legătura cu aceştia şi le-a promis acestora că le face rost de vize şi loc de muncă în Cipru. Suma totală pe care şi-a însuşit-o de la păgubaşi este de 29.340.000 lei. Ieri, Mircea Măciucă a fost retinut de poliţişti şi introdus în arest, pe baza de ordonanţă. Astăzi, urmează să fie prezentat procurorilor, cu propunerea de arestare preventivă pentru înşelăciune. **(Mădălina LUCA)**

"Prinţul Restaurantelor" îşi face loc în boxa acuzaţilor

■ *fostul manager de la "Gastrocom" SA, Cezar Mitescu, a fost trimis în judecată pentru abuz în serviciu ■ respectivul abuz, semnalat de "Monitorul" în urmă cu un an, a constat în evacuarea ilegală a unui chiriaş al firmei Gastrocom SA* ■

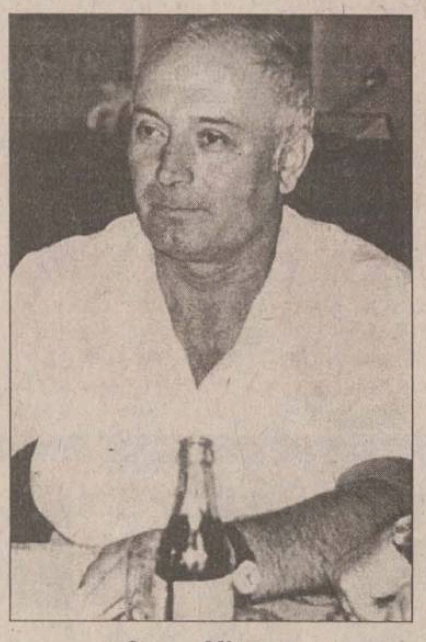
Cezar Mitescu

Cezar Mitescu (50 ani), manager la SC "Gastrocom" SA Iaşi pînă anul trecut, supranumit "Printul Restaurantelor", a fost trimis în judecată de Parchetul de pe lîngă Tribunal, pentru abuz în serviciu. După aproximativ doi ani de anchetă la Politie şi Parchet, ex-managerul de la "Gastrocom" va ajunge în fata instantei, ca urmare a evacuării în mod abuziv a unei firme ieşene din spatiul închiriat de la "Gastrocom". Procurorii l-au anchetat pe Cezar Mitescu şi pentru luare de mită - 15 milioane lei -, însă în final au constatat că infractiunea nu a avut loc şi au dispus neînceperea urmăririi penale. Pe 4 iunie 1992, între SC "Gastrocom" SA şi SC "Lăcrămioara" SRL s-a încheiat un contract de locatie de gestiune, prin care ultima firmă a închiriat de la "Gastrocom", pînă la sfîrşitul anului 1999, un spaţiu comercial situat pe Calea Gălăţii nr. 10. Organele de anchetă au stabilit că, în cursul anului 1996, firma "Lăcrămioara" SRL a întîrziat cu plata unei facturi de 5,6 milioane lei, sumă rezultată din neplata chiriei. Deşi pe 2 septembrie '96 administratorul firmei ieşene, ***Constantin Cimbală,*** s-a angajat ca în termen de 30 de zile să-şi achite datoria, a doua zi Cezar Mitescu a dispus inventarierea şi evacuarea bunurilor societătii "Lăcrămioara" SRL. Totodată, a hotărît ca spatiul să fie preluat de o altă firmă, administrată de Emilian Popa, cel acuzat că l-a mituit pe fostul director de la "Gastrocom" cu 15 milioane lei. Abuzul în serviciu evidentiat de procurori face trimitere la un act aditional al contractului de închiriere, în care se stipulează că o eventuală evacuare a chiriaşului poate avea loc numai după 60 de zile de la data la care acestuia i se aduce la cunoştintă faptul că va fi evacuat. În noaptea de 3 septembrie '96, mai multi muncitori de la "Gastrocom" au încărcat într-un camion bunurile firmei "Lăcrămioara" SRL şi au sigilat spaţiul comercial. Anchetatorii au evaluat ulterior pagubele produse ca urmare a evacuării, constatîndu-se un prejudiciu de 106,8 milioane lei. În timpul audierilor de la Parchet, Cezar Mitescu a sustinut în permanentă că este nevinovat. El riscă o pedeapsă privativă de libertate cuprinsă între 5 şi 15 ani. **(Adrian ONCIU)**

Cei 6000 de copii ai lui Dumnezeu

Continuare din pagina 1A

Din această cauză, aproape o cincime din copiii cu vîrste pînă în cinci ani din Iaşi sînt, la ora actuală, fie în leagăne şi case de copii, fie la familii de adopţie din ţară sau din străinătate.

"Este o situaţie dementă"

Centrele de plasament de stat, fostele case de copii, adăpostesc la ora actuală în jur de 2.000 de copii. În leagăne mai sînt alţi 750 de copii. În jur de 200 de minori şi-au găsit adăpost în cele cîteva case de copii particulare, organizate de diverse fundaţii umanitare. Deci, un total de aproape 3.000 de copii instituţionalizaţi. ***"Este o situaţie dementă. Parcă am fi într-o ţară bananieră. În situaţia aceasta economică, eu prevăd că în scurt timp vom avea în loc de 12 case de copii, 24. Nu am mai văzut aşa ceva nicăieri în lume pe unde am fost. Chiar şi cu asistenţii maternali pe care-i instruim ca să preia copii din instituţii, nu văd o rezolvare foarte curînd"***, ne-a declarat ***Ioan Serbina,*** preşedintele Comisiei pentru Protecţia Copilului.

Familiile au ajuns să abandoneze doi, trei copii odată

De mai bine de trei luni, centrele de plasament gem de copii, iar autorităţile locale recurg la fel de fel de tertipuri pentru a evita internările altor micuti. Lucru foarte greu de realizat întrucît, acum, familiile aflate în cea mai neagră sărăcie abandonează cîte doi-trei sau chiar mai multi copii odată. ***"Toate centrele de plasament sînt pline, pline. Încercăm prin toate metodele să găsim familii de adopţie sau alte persoane care să-i ia pe cei care vin acum la internare. Efectiv, nu mai avem unde să-i cazăm. Din păcate, nici nu văd vreo rezolvare în viitorul apropiat"***, ne-a spus ***Pintilie Penciuc,*** inspector şcolar pentru casele de copii. O soluţie este cea a plasării sau încredinţării copilului aflat în dificultate la rude sau la alte persoane. Avînd şi o motivaţie financiară, pînă acum peste 700 de familii au acceptat să ia acasă copii pe care părinţii nu-i vor sau nu-i pot creşte. Pentru acesti minori ieşeni, statul plăteşte anual ceva mai mult de 3 miliarde lei. ***"Avem în evidenţe 750 de copii daţi în plasament sau încredinţare la bunici sau la alte persoane. Iaşul este judeţul cu cei mai mulţi copii ocrotiţi prin această măsură. Practic, cu ei s-ar mai putea umple două case de copii"***, ne-a declarat ***Neculai Vartolomei,*** şeful biroului de asistenţă socială din cadrul Direcţiei Muncii.

6.000 de copii au părinţi doar în certificatul de naştere

Numărului foarte mare de copii care n-au părinţi decît în certificatele de naştere se adaugă 50 de micuti vagabonzi, 200 de copii adoptaţi în străinătate şi 100 în ţară, numai anul acesta, şi cîteva sute luaţi de rude fără pretenţii băneşti. La aceştia se mai adaugă încă 1.000, care sînt în îngrijirea asistenţilor maternali. Asistenţii maternali sînt persoane care iau acasă copii în schimbul unui salariu de asistent social debutant. Meseria lor, stipulată într-un contract de muncă, este de a oferi casă şi masă unui copil abandonat. Deci în Iaşi sînt în total aproape 6.000 de copii care nu-şi vor cunoaşte niciodată adevăraţii părinţi. "Mamă" şi "tată" înseamnă pentru aceştia niste siluete imaginare fără chip, nişte fantezii copilăreşti, nişte noţiuni abstracte.

Trei tineri au violat un bărbat de 36 de ani

■ *mai întîi însă, l-au bătut bine şi au încercat să îl sugrume*

Politiştii ieşeni i-au identificat, ieri, pe autorii agresiunii sexuale comise asupra lui ***Dan Tomulescu*** (36 ani), din comuna Răducăneni. Cercetările efectuate de ofiţerii Serviciului Politiei Criminale au stabilit că bărbatul a fost desfigurat în bătaie, tîrît cîtiva metri şi dus într-o magazie. Aici, a fost violat şi supus perversiunilor sexuale. Luni noaptea, Dan Tomulescu, aflat sub influenta băuturilor alcoolice, mergea spre casă pe drumul principal din comuna Răducăneni. La un moment dat, s-a întîlnit cu trei consăteni care, văzîndu-l că abia se ţinea pe picioare, s-au oferit să îl ducă acasă. Indivizii însă s-au hotărît să profite de starea bahică în care se afla şi, fără să-i spună nimic, au început să îl lovească cu pumnii şi picioarele. Deoarece Tomulescu a căzut imediat la pămînt, agresorii l-au tîrît cîtiva metri, pînă au ajuns în dreptul unei magazii din satul Bazga. Cei trei indivizi l-au dus pe bărbat cu forta înăuntru şi au întretinut cu el relatii sexuale. În dimineata următoare, victima a fost internată la Spitalul de Neurochirurgie, cu diagnosticul traumatism cranio-cerebral, plagă contuză parietal dreaptă şi traumatism facial. După urmele pe care Tomulescu le prezenta pe gît, medicii au ajuns la concluzia că agresorii au încercat să îl sugrume. Ieri, politiştii i-au identificat pe autorii agresiunii sexuale şi i-au reţinut pe baza unei ordonanţe. *Adrian Hurmuzi* (18 ani), *Petrică Roşu* (16 ani) şi *Alin Mardare* (20 ani) urmează a fi prezentati procurorilor, cu propunerea de arestare preventivă. Tinerii sînt acuzati de săvîrşirea infractiunilor de lipsire de libertate şi relaţii sexuale cu persoane de acelaşi sex. **(Mădălina LUCA)**

35.000 de ieşeni vor avea pensii mărite substanţial pînă la sfîrşitul anului

Continuare din pagina 1A

Acesta este un caz extrem. În general, la o diferenţă de cinci-şase ani între anii de pensionare, pensiile variază cu aproape 200.000 lei. ***"Am avut cazuri, după 1 august 1996, cînd s-a schimbat baza de calcul, cînd pensiile a doi colegi de muncă din aceeaşi secţie difereau cu peste 100.000 lei, numai pentru că unul era mai mare ca vîrstă cu două luni. Toate aceste discrepanţe vor fi corectate acum"***, ne-a declarat ***Ionel Calapod,*** directorul Direcţiei Generale a Muncii şi Protecţiei Sociale. Acum, odată cu această uniformizare, cei care au ieşit la pensie în perioada 1990-1991, cea mai dezavantajoasă din punctul de vedere al modului de calcul, vor primi pensii egale cu cei care au intrat în plată după 1996.

Şapte ani de puşcărie pentru o tîlhărie cu muşcături

■ *ţiganca Rupiţa Găitan a intrat la furat la domiciliul unor consăteni, iar atunci cînd a fost prinsă, l-a muşcat de obraz pe stăpînul casei*

Rupiţa Găitan, o ţigancă recidivistă în vîrstă de 45 de ani, cu domiciliul în comuna Cotnari, a fost condamnată ieri, de Tribunal, la o pedeapsă de 7 ani de închisoare, pentru comiterea infracţiunilor de tîlhărie şi violare de domiciliu. Tiganca a mai fost condamnată pentru furt, fiind eliberată condiţionat cînd mai avea de executat 759 de zile de puşcărie. În ziua de 10 august a anului trecut, Rupiţa Găitan a pătruns neinvitată în locuinţa familiei Bîrsan, de unde a furat 32 de feţe de pernă, un capot şi o cuvertură. Fiind prinsă în flagrant de către stăpîna casei, Rupiţa a luat-o la bătaie cu pumnii şi picioarele, pînă cînd a apărut soţul acesteia, din grădină. În timp ce Aurica Bîrsan a plecat prin sat după ajutoare, ţiganca a sărit la bătaie şi la soţul femeii, lovindu-l cu pumnii şi muşcîndu-l violent de obraz. Cu toate că era rănit, datorită colţilor ţigăncii, stăpînul casei a reuşit să o imobilizeze şi să o încuie în bucătărie. Rupiţa nu a stat mult sechestrată, pentru că a "evadat" printr-o fereastră pe care a spart-o cu o tigaie găsită în bucătărie. Ea nu a reuşit să dispară de la faţa locului, fiind prinsă în grădina familiei de către ţăranii alertaţi de Aurica Bîrsan. Arestată şi trimisă în judecată, ţiganca Rupiţa Găitan va trebui să stea la puşcărie vreme de 7 ani. **(Dan ISTRATE)**

STALINSKAYA
STALINSKAYA
distribuit de
NIVAS HOLDING
☎ 032-250.200
Iaşi: 092-328.599
Paşcani: 092-210.509

O avarie de proporţii la RAJAC lasă 9 cartiere fără apă

■ *de astăzi, de la ora 8.00, şi pînă mîine, la ora 5.00, în Păcurari, Canta, Alexandru cel Bun, Dacia, Gară, Galata, Mircea cel Bătrîn nu va curge apă rece* ■ *în Cantemir şi Nicolina, apa va fi furnizată cu presiune redusă* ■

Locuitorii din şapte cartiere ale Iaşului nu vor avea apă rece pînă mîine dimineaţă. RAJAC Iaşi anunţă că în zonele Păcurari, Canta, Alexandru cel Bun, Dacia, Gară, Galata şi Mircea cel Bătrîn furnizarea apei potabile va fi oprită, începînd de astăzi, de la ora 8.00, şi pînă mîine, la ora 5.00, din cauza unor lucrări de reparaţii la reteaua de distribuţie din zona Moara de Foc. În cartierele Dimitrie Cantemir şi Nicolina, apa rece va fi furnizată cu presiune scăzută. Conducerea RAJAC Iaşi precizează, într-un comunicat remis la redacţie, că programul de furnizare a apei potabile s-ar putea relua înainte de ora prevăzută, în cazul în care lucrările de reparaţii se vor desfăşura în bune condiţii. **(Adrian GIURGEA)**

Mofturile unui infractor recidivist

■ *Neculai Iftinca a fost condamnat la 9 ani închisoare pentru tentativă de omor* ■ *el a fost nemulţumit de pedeapsă, afirmînd că este victima unei erori judiciare* ■ *individul mai are o condamnare la activ, pentru crimă* ■

Neculai Iftinca (49 ani), din Dolheşti-Iaşi, are de executat o pedeapsă de 9 ani de închisoare, fiind condamnat pentru săvîrşirea infracţiunii de tentativă de omor. În anul 1987, el a mai fost condamnat la 18 ani de puşcărie pentru omor, fiind eliberat condiţionat după 5 ani de detenţie. La sfîrşitul anului 1994, în urma unui conflict spontan pe care l-a avut cu consăteanul ***Mircea Onofrei,*** i-a aplicat acestuia o lovitură cu cuţitul, punîndu-i viaţa în pericol. Motivul agresiunii a fost acela că Mircea Onofrei a parcat tractorul într-un loc care nu-i convenea lui Iftinca. Victima a fost transportată la Spitalul de Urgenţe din Iaşi, unde medicii au reuşit să-i salveze viaţa. Neculai Iftinca a fost arestat şi trimis în judecată, Tribunalul aplicîndu-i o pedeapsă de 7 ani şi 6 luni de închisoare. În urma apelului formulat de Parchet, Curtea de Apel a majorat pedeapsa la 9 ani, Neculai Iftinca fiind transferat într-un penitenciar din Satu Mare. De acolo, a făcut o cerere de revizuire a dosarului, motivînd că este nevinovat, fiind victima unei erori judiciare, deoarece el a fost provocat de către victimă. Cererea de revizuire a dosarului a fost respinsă ieri de instanţa ieşeană, urmînd ca Neculai Iftinca să execute pedeapsa de 9 ani de puşcărie. **(Adina SCUTELNICU)**

INSTITUTUL EUROPEAN
Colecţia INOROG
Constantin Dram
Milionar la marginea imperiului

Milionar la marginea Imperiului
Constantin Dram
Prima apariţie dintr-o trilogie care vizează erosul şi politicul, romanul este o cronică vie a unei revoluţii care nu a avut loc, într-un orăşel fără revoluţii, combinată cu o tulburătoare poveste de dragoste.
Grafica: Traian Mocanu.
ISBN 973-586-181-X
184 pag
17, Cronicar Mustea Street, Iaşi, 6600; P.O.BOX: 161
tel.233800; fax 230197; e.mail: rtvnova\mail.ccis.ro
http: //www.nordest.ro/home.htm

INSTITUTUL EUROPEAN
Colecţia MIT ŞI RELIGIE
Prea Sfinţitul Stéphanos
Slujiri sacerdotale şi harisme în biserica ortodoxă

Prea Sfinţitul Stéphanos
SLUJIRI SACERDOTALE ŞI HARISME
Volumul de faţă, expresie a lucrărilor şcolii ortodoxe de la Paris şi a teologiei greceşti contemporane, uneşte preocupările pastorale cu reflecţia teologică şi înclinaţia spre meditaţie.
ISBN 973-586-125-9
168 pag
17, Cronicar Mustea Street, Iaşi, 6600; P.O.BOX: 161
tel.233800; fax 230197; e.mail: rtvnova\mail.ccis.ro
http: //www.nordest.ro/home.htm

Sucursala 35 Moldova Iaşi
Str. N. Iorga nr. 30, Bl. Z 4; Cod poştal 6600
Tel./Fax: 032/234242; Tel.: 032/130712, 133300, 130302
E-mail: iasi@iasi.iiruc.ro
RISOGRAPH
* 130 copii/minut * multiplicare color
* alimentare automată cu documente
* garanţie 12 luni sau 1.500.000 copii
SE ASIGURĂ CONSUMABILE ŞI PIESE DE SCHIMB!
IIRUC comercializează şi asigură garanţie pentru:
* case de marcat CARAT 1500 *
* cîntare electronice * maşini de scris electronice OPTIMA *
* birotică * echipamente COMPAREX * copiatoare şi faxuri TOSHIBA *

SIRAJ A.D. - IMPEX SRL
RABA
izotermă 10 to
vinde
Autocamion
MERCEDES
5 to
☎ 032/222392
032/222393

PREGĂTIŢI-VĂ DE ŞCOALĂ!!!
UNIFORME ŞCOLARE
(fete şi băieţi)
RECHIZITE
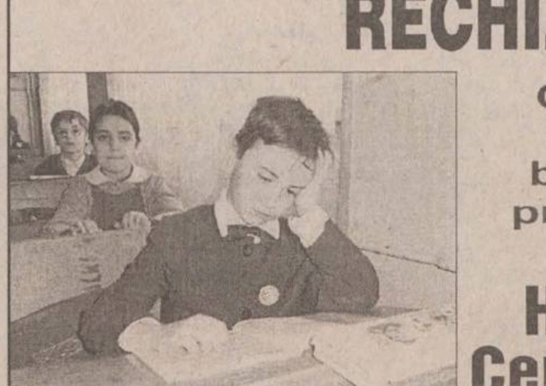
Cele mai bune preţuri la
Hala Centrală

International Language Center
Str. Moara de Foc 35, et. 8, 6600, Iasi, România
tel: 032/252850, 252870, fax: 032/252902
Centrul Internaţional de Limbi Moderne Iaşi,
ANUNŢĂ
Concurs pentru postul de Public Relations
Cerinţe:
- cunoaşterea foarte bună a limbii engleze,
- experienţă în utilizarea calculatorului,
- abilităţi comunicative.
Depunerea dosarelor se va face pînă pe data de 10 septembrie ora 16⁰⁰.
Concursul va avea loc pe data de 12 septembrie.

SOCIETATEA ROMANA DE RADIODIFUZIUNE
1053 KHZ
RADIO IASI
PE 1053 KHZ
Radio Iaşi
vă invită să petreceţi
Sîmbăta cu prietenii:
muzică, informaţii, divertisment, umor, instantanee,
transmisii de la locurile de agrement,
surprize, concursuri,
toate după corespondenţa muzicală radio.

ORAŞUL PE O COLOANĂ

Lenuţa Milatinovici visează la banii pe care îi cîştigă avocaţii

Secretara Consiliului Local, *Lenuţa Milatinovici, se gîndeşte în mod serios să îmbrace roba de avocat.* Nemulţumită de salariul primit ca funcţionar într-o instituţie bugetară, Lenuţa Milatinovici este sigură că veniturile sale se vor mări substanţial dacă va profesa ca avocat, bazîndu-se că va avea o clientelă destul de numeroasă. Deocamdată, Lenuţa Milatinovici se pregăteşte pentru examenul de intrare în avocatură, aşteptînd apropierea termenului de 20 ani de profesie ca funcţionar public, pentru a putea beneficia de o pensie egală cu cea a unui salariu. Extrem de dezamăgită de un venit lunar neconform cu responsabilităţile sale, secretara Consiliului Local, crede că *atuul său ca avocat va fi experienţa de judecător, acumulată în cei cinci ani premergători angajării într-o instituţie bugetară.* Primarul Constantin Simirad crede că va pierde *"un funcţionar care găsea întotdeauna o soluţie juridică la orice problemă"*. **(F.D.)**

Primăria vrea să cumpere de la Primărie nişte spaţii comerciale

Primarul Constantin Simirad intenţionează să treacă în proprietatea privată a Primăriei cîteva spaţii comerciale din Iaşi. *"O primărie cît mai bogată"*, este ideea sa, dar nu ştie încă exact suma de care dispune pentru această operaţiune. El crede că HG 505/1998, care stipulează vinderea spaţiilor comerciale aflate acum în administrarea consiliilor locale, este un bun prilej pentru Primărie de a intra în posesia unor proprietăţi. Formalităţile pentru cumpărarea spaţiilor sînt încă necunoscute primarului Constantin Simirad. Deşi ideea sa era adunarea unor fonduri la buget din impozitele pe care le va percepe viitorilor proprietari, el va renunţa la nişte venituri sigure pentru a aduna proprietăţi. Aceste spaţii vor fi închiriate de Primărie pentru diverse activităţi. Totodată, Constantin Simirad caută un jurist care să se ocupe de recuperarea patrimoniului deţinut de Primărie înainte de '89, deoarece a depistat în dosarele Arhivelor Statului acte care dovedesc că această instituţie a avut numeroase proprietăţi. **(F.D.)**

La Spitalul "Socola", un oligofren a fost externat în locul altuia

■ *o asistentă a inversat datele de ieşire* ■ *şeful Pavilionului I Bărbaţi, unde a fost internat bolnavul, susţine că este vorba doar de o "greşeală morală"* ■ *Marius Harbuz nu se poate descurca singur, şi familia lui spune că este uneori violent* ■

Neatenţia unora dintre cadrele medicale de la Pavilionul I Bărbaţi al Spitalului de Psihiatrie "Socola" a făcut posibilă externarea unui pacient în locul altuia. Marius Harbuz (24 ani), din comuna Scînteia, jud. Iaşi, diagnosticat cu oligofrenie gradul II, a primit biletul de ieşire din spital, plecînd cu o zi înainte de data fixată de medicul curant pentru că o asistentă a trecut greşit ziua externării în foaia de observaţie. *"În timpul vizitei obişnuite în salonul bolnavilor, pe 2 septembrie, am spus asistentei să facă biletul de ieşire, în ziua respectivă, unui anumit pacient. Acesta, diagnosticat tot cu oligofrenie, avea patul lîngă cel al lui Harbuz, care trebuia externat în ziua următoare. Din greşeală, asistenta a inversat cele două date în foile pacienţilor"*, a motivat dr. Virgil Simionescu, şeful Pavilionului I Bărbati. Din nefericire, această greşeală, unică în analele instituţiei, nu se ştie ce finalitate va avea. Pentru că Marius Harbuz trebuia să fie luat de familie la externare, ori el a părăsit instituţia singur, nimeni neputînd să precizeze încotro a luat-o. Venită a doua zi să-şi ia bolnavul, familia a avut surpriza neplăcută să constate că acesta a dispărut. *"Niciodată în cei 24 de ani el nu a mers neînsoţit de unul dintre noi. A mai avut şase internări la «Socola» şi de fiecare dată am venit să-l luăm cînd l-au externat. În timpul şederii lui în spital (aproape toată luna august), el a fost vizitat de fratele meu, iar pe 30 august am primit acasă, la Scînteia, o adresă din partea instituţiei, prin care eram înştiinţaţi să venim să-l luăm deoarece nu mai necesită spitalizare. Cînd mama a venit la spital pe 3 septembrie, cei de aici i-au spus că, de fapt, el a fost externat"*, ne-a explicat, îngrijorată, Daniela Harbuz, sora pacientului. Ea acuză personalul medical de neglijenţă în serviciu; cu boala pe care o are, fratele său abia articulează cuvintele şi cu siguranţă nu ştie să ajungă acasă. Medicii afirmă că el nu reprezintă un pericol public; poate însă să agresioneze pe ceilalţi dacă este întărîtat sau poate să-şi facă rău sieşi. Totuşi, bolnavul a luat toată viaţa neuroleptice pentru calmare, iar în ultimele luni, chiar înainte de internare, a avut manifestări de agresivitate. *"A omorît două găini din curte; pur şi simplu le-a rupt capul şi apoi a sărit să ne gîtuie pe noi, pe mama şi pe mine. Abia am reuşit să-l imobilizăm, noi două şi o asistentă de la dispensar"*, a adăugat Daniela Harbuz. Dr. Virgil Simionescu consideră că s-a făcut doar o "greşeală morală", şi a cerut o notă explicativă asistentei în cauză pentru că, susţine acesta, nici o legislaţie nu prevede ca bolnavul cu o astfel de boală să plece din spital însoţit. Familia speră să-l găsească pe Marius Harbuz în cel mai scurt timp cu putinţă şi nevătămat. Orice persoană care-l identifică pe tînărul din fotografie (înălţime 1,40 m, păr şaten, ochi căprui), îmbrăcat la data dispariţiei cu un trening negru cu verde şi încălţat cu adidaşi alb cu roz, este rugată să telefoneze Poliţiei municipiului Iaşi sau familiei Harbuz din comuna Scînteia (telefon - 54, prin centrală). **(D. FECHET)**

Marius Harbuz, externat cu o zi mai devreme din spital, este căutat cu disperare de familie

Un cîine l-a păgubit pe Zaharia Schrotter de trei miliarde lei

■ *patrupedul sinucigaş a ros cablurile reţelei electrice, producîndu-se un scurtcircuit de la care a pornit un incendiu devastator*

Pompierii militari ieşeni au identificat cauzele incendiului care a distrus atît sediul, cît şi atelierele firmei de publicitate situate în cartierul Bucium, controlate de *Zaharia Schrotter.* Reamintim că, în toamna anului trecut, un incendiu devastator a distrus în proporţie de 95% cele trei hale de producţie ale Firmei "Exclusiv Media", aducînd un prejudiciu de 3 miliarde lei. Într-o conferinţă de presă ce a avut loc, ieri, la comandamentul Grupului de Pompieri "Mihail Grigore Sturdza" Iaşi, comandantul unităţii a arătat că incendiul a fost generat de un banal scurtcircuit, produs de un cîine închis într-unul din birouri. *"La originea incendiului a fost un căţel. Acesta a ros cablurile electrice de la instalaţiile aflate sub tensiune din unul din birourile firmei. De altfel, cîinele a fost prima şi singura victimă în acel incendiu"*, ne-a precizat colonelul Ghiţă Cazacu. Trebuie amintit că, pînă acum, cauzele acestui incendiu rămăseseră învăluite în mister. Nu a fost exclusă ipoteza că incendiul a fost provocat de o mînă criminală, iar pentru elucidarea cauzelor au fost recoltate probe de cenuşă ce au fost analizate la laborator. În cadrul conferinţei de presă, s-a prezentat bilanţul activităţii unităţii de pompieri în acest an. În cele 152 de incendii care au avut loc pînă în prezent, cele mai multe au fost cauzate de "focul deschis". În aceste nedorite evenimente şi-au pierdut viaţa 5 persoane, fiind rănite altele 5. Intervenţia pompierilor militari a salvat bunuri în valoare de peste 21 miliarde lei. **(Dragoş STÎNGU)**

Spirtul medicinal "Mona", preferat de beţivii de la sate

■ *acesta se vinde în cantităţi mari în localităţile rurale, fiindcă este ieftin şi poate fi folosit ca un substitut al alcoolului* ■ *consumul acestuia, însă, poate provoca orbirea, hepatita cronică sau ciroza hepatică* ■

Un control al medicilor de la Inspectoratul de Sănătate Publică, prin diverse unităţi de alimentaţie publică din judeţ, a scos la iveală faptul că mulţi bărbaţi şi femei, în special din mediul rural, preferă să consume, ca un substitut al alcoolului, spirtul medicinal. Lucrul în sine nu este ceva nou, numai că s-a constatat o creştere numerică a consumatorilor şi preferinţa acestora pentru alcoolul sanitar "Mona". Deşi eticheta produsului precizează că acesta este recomandat numai pentru uz extern, totuşi preţul foarte mic (10.000 lei litrul) de vînzare este o tentaţie pentru alcoolici. *"Aceste persoane trebuie să ştie că respectivul alcool are şi o componentă metilică, ce poate provoca, în timp, hepatita cronică, ciroza hepatică şi chiar orbirea"*, a precizat dr Cornelia Teodorescu, şefa Laboratorului de Igiena Alimentaţiei şi Nutriţie din cadrul ISP. Ca urmare a consumului în cantităţi mari a alcoolului, la nivelul judeţului, s-a constatat o creştere a numărului de persoane suferinde de ciroze şi hepatită cronică. **(D.F.)**

Cei ce vorbesc de unii singuri pe stradă sînt oameni stresaţi

■ *este de părere prof.dr. Petru Boişteanu, directorul Spitalului de Psihiatrie "Socola"* ■ *numărul acestora a crescut în ultima vreme* ■

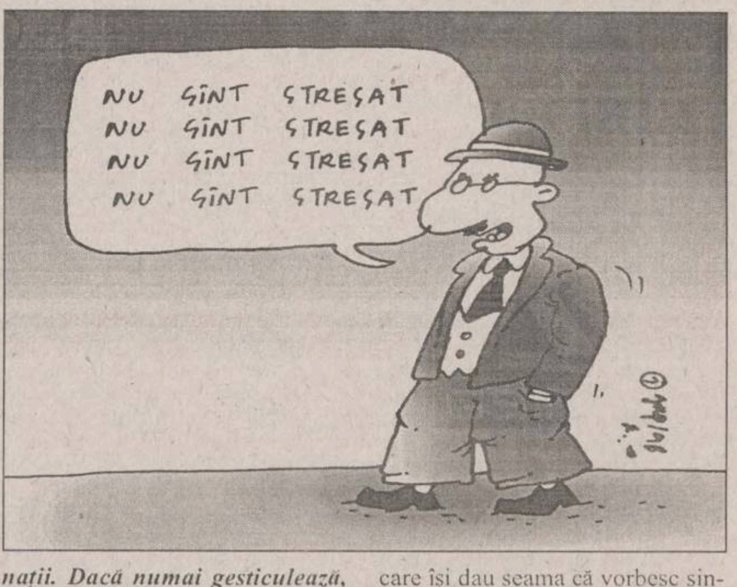

Cu toţii am avut ocazia ca, mergînd pe stradă, să vedem oameni vorbind şi gesticulînd de unii singuri. De asemenea, nu puţini sînt cei care s-au surprins ei înşişi gîndind cu voce tare, concentraţi fiind asupra unor probleme importante. Astfel de manifestări par nostime şi sînt privite, de cele mai multe ori, cu un zîmbet binevoitor. Dar medicii psihiatri, care au observat o creştere a frecvenţei lor, cred că aceasta se datorează deteriorării condiţiilor de trai. *"Evident, nu avem statistici, deci nu putem spune cîte persoane vorbesc singure pe stradă. Cert este că numărul lor a crescut în ultima vreme"*, este de părere prof. dr. Petru Boişteanu, directorul Spitalului de psihiatrie "Socola". Psihiatrii consideră că aceşti oameni au foarte multe probleme în viaţa de zi cu zi, avînd şi dificultăţi de comunicare cu semenii lor. *"Poate nu au cu cine să vorbească şi încearcă să completeze această lipsă, vorbind singuri. Pe de altă parte, vorbitul de unul singur este un simptom în cadrul unor psihoze. Asta nu înseamnă, desigur, că toţi cei pe care îi vedem vorbind singuri pe stradă sînt bolnavi psihic"*, apreciază prof. dr. Petru Boişteanu, adăugînd că *"situaţia este mai gravă în cazul persoanelor care vorbesc cu voce tare, a căror voce se aude, pentru că ele răspund unor halucinaţii. Dacă numai gesticulează, este posibil ca persoanele respective să fie doar foarte stresate"*. Psihiatrii recomandă celor care îşi dau seama că vorbesc singuri pe stradă să elimine orice exces, să ducă o viaţă echilibrată. **(Cristina PETRACHE)**

Mergi pe acoperire de calitate!

concurs CONNEX GSM
sună la 092.xxx.xxx
fii câştigător!
ACOPERIRE DE CALITATE
CONNEX GSM
B-70 FON

Participă la concursul CONNEX GSM
"Descoperiţi acoperirea noastră"
şi câştigă unul din cele 6 autoturisme NISSAN!
În perioada 9-14 septembrie,
urmăreşte maşinile CONNEX GSM din imagine!
Ele vor patrula zilnic prin zona
Oneşti-Bârlad-Iaşi-Botoşani-Rădăuţi,Suceava-
Piatra Neamţ-Roman.
Dacă le vezi, sună pe loc
la numărul de telefon inscripţionat pe ele
şi ai şansa să câştigi unul din cele 6 autoturisme NISSAN
puse în joc de CONNEX GSM.
Poţi intra în competiţia CONNEX GSM
"Descoperiţi acoperirea noastră", indiferent dacă
eşti posesor de telefon fix sau mobil.
Tragerea la sorţi a câştigătorilor
va avea loc pe data de 18 septembrie 1998, ora 14.00
la Iaşi.
Sponsor oficial: Nissan.
Niciodată n-a fost mai simplu să câştigi!

ACOPERIRE DE CALITATE

MOTOROLA
SPONSOR

NISSAN
SPONSOR OFICIAL

Descoperiţi acoperirea noastră!

CONNEX GSM

Monitorul
Învățămînt
Joi, 10 septembrie 1998

Act final la admiterea în învățămîntul superior 1998 -1999

■ *Centrul de Informare Profesională, Orientare în carieră și plasament a prevăzut uimitor concurența și rezultatele admiterii din acest an* ■ *profesorii de la Drept și UMF nu-și cred ochilor că în acest an facultățile unde predau nu au mai fost obiect de aprigă dispută* ■

Concursul de admitere, evenimentul cel mai important petrecut în Iași, în fiecare an, în primele zile de toamnă, s-a încheiat în toate universitățile publice din oraș. Zilele trecute, Iașul a adunat mai multi absolvenți de liceu decît în anii trecuți. Universitatea "Al. I. Cuza" a avut, în această sesiune, cel mai mare număr de concurenți din istoria sa. O situație mai bună a înscrișilor a înregistrat și Universitatea Tehnică "Gheorghe Asachi", unde concurența a ajuns, spre surprinderea tuturor, la aproape 6/loc la unele specializări, mai mult decît la Drept, de exemplu. În schimb, la Universitatea de Medicină și Farmacie "Gr.T.Popa", unde în fiecare an intrarea la facultate era considerată o adevărată loterie a bacalaureaților performanți, numărul candidaților a scăzut îngrijorător. O concurență redusă a fost, de asemenea, la Universitatea de Arte și la Universitatea Agronomică. Un studiu realizat de Mariana Tătărușanu, Cristina Munteanu și Diana Feliboga de la Centrul de Informare Profesională, Orientatare în carieră și plasament (CIPO), din cadrul Universității "Al.I.Cuza" a prevăzut cu mare exactitate gradul concurenței din acest an la instituțiile ieșene.

Sondajele realizate de CIPO au avut erori nesemnificative

Faptul că Universitatea "Al.I.Cuza" s-a aflat în acest an în topul universităților din Iași sub aspectul numărului de înscriși nu a fost o surpriză. Datele prelucrate de Centrul de Informare, în urma sondajului realizat în șase licee din Moldova, au condus la această concluzie, cu cîteva luni înainte de demararea înscrierilor. Conform previziunilor CIPO, la facultățile de la "Cuza" aveau să se înscrie 11970 de candidați. Realitatea a demonstrat că numărul concurenților a fost de 11802, ceea ce indică o eroare nesemnificativă, de 100 de pesoane. ***"Diferența dintre numărul prognozat și cel real de înscriși se explică prin gradul de dificultate al Bacalaureatului"***, este de părere ***prof.dr. Panaite Nica***, prorector al Universității "Al.I.Cuza". Și în cazul previziunilor pe facultăți, privind numărul de înscriși pe un loc, acestea au fost, în linii mari, confirmate de realitate. La Biologie, de exemplu, unde a fost o concurență de 5,78/loc, CIPO anunța în lunile trecute o concurență de 6,82/loc. Din cei 1228 de candidați care au fost așteptați să se înscrie aici, conform studiului, au venit 1042. La Facultatea de Geografie și Geologie, prognoza a indicat 1105 candidați (7,37/loc), iar în mod efectiv au fost 850 de concurenți (5,66/loc). S-a constatat și situția inversă, cînd numărul de înscriși a fost mai mare decît cel anticipat de CIPO. Un exemplu de acest fel îl constituie situația de la Psihologie și Stiințe ale Educației, unde studiul a prognozat 614 concurenți (4,09/loc), iar la admitere s-au prezentat 775 de persoane (5,16/loc). La fel și la Informatică, unde au susținut concurs 684 de tineri (6,84/loc), mai mult cu 70 decît se anticipase (614 candidați și 6,14/loc). Marea surpriză a admiterii din acest an de la Universitatea "Al.I.Cuza" a constituit-o însă numărul foarte mic de candidați - comparativ cu anii precedenți - de la Facultatea de Drept. Sondajul efectuat în liceele din Moldova a estimat că se vor prezenta în acest an la concurs 1351 de tineri, aceasta însemnînd o concurență de 6,76/loc, oricum mai scăzută decît în alți ani.

De ce au fost atît de puțini candidați la Drept

Datele studiului au impresionat neplăcut cadrele didactice de la Drept, care se așteptau să fie, și în septembrie 1998, invadați de tineri pătrunși de microbul avocătesc. Profesorii de la Drept au rămas lipsiți de grai cînd au văzut că numărul efectiv al concurenților este și mai mic decît cel estimat de CIPO: doar 965 de înscriși și o concurență de numai 4,82/loc, nemaiîntîlnită pînă acum niciciînd. Care să fie explicația acestei situații? În mod cert, suprasaturarea pieței de muncă în acest domeniu a îndreptat pașii absolvenților de liceu spre alte facultăți, la sfîrșitul cărora, chiar dacă vor cîștiga mai prost, cel puțin nu vor șoma. Si la Stiințe Economice numărul real de candidați a fost mai mic decît cel estimat de CIPO: față de 2948 cît era de așteptat, s-au înscris 2680 de concurenți. Cu toate acestea, numărul admitanților de la Stiințe Economice a fost cel mai mare înregistrat vreodată la amintita facultate. La Matematică și Fizică s-au înscris, în acest an, mai mulți tineri decît se anticipase.

La Facultatea de Litere, diferența dintre prognoză și realitate este de numai 20 de candidați: față de 1474 de candidați cît a estimat CIPO, s-au înscris 1494. Autorii studiului amintit susțin că una din cauzele pentru care la unele facultăți diferă ceva mai mult numărul de candidați estimat de cel efectiv este și faptul că, la data efectuării acestuia, nu se știa dacă vor fi sau nu locuri cu taxă. ***"O altă explicație este numărul mare de picați la bacalaureat și faptul că în acest an concurenții au avut posibilitatea să se înscrie la două facultăți înrudite. Acești factori au modificat situația înscrișilor, mărind concurența la unele facultăți și micșorînd-o la altele"***, ne-a spus ***Cristina Munteanu***, unul dintre autorii studiului. Un alt motiv pentru care la Drept a scăzut concurența este și modificarea obiectelor de concurs. Mulți dintre cei care au picat în anii trecuți la Drept s-au îndreptat în acest an spre facultățile particulare. La "Al.I.Cuza", disciplinele de concurs s-au modificat (în locul probei la Lb. română s-a introdus Filosofia), în timp ce la Universitatea "Petre Andrei" obiectele au rămas aceleași. În concluzie, unii dintre candidații din seriile trecute - care de regulă reprezentau o jumătate din numărul candidaților dintr-un an - s-au înscris la "Petre Andrei". Așa se explică de ce, încă din prima sesiune de concurs organizată de instituția privată amintită, concurența a depășit 2/loc, adică jumătate cît cea de la "Cuza".

Puțini își mai doresc să fie medici

La UMF s-au înscris în acest an aproximativ 1300 de candidați. Concurența a ajuns cu greu la 2/loc la facultăți, iar la Colegiul de Asisitente medicale și la Bioinginerie medicală nici nu s-au ocupat locurile. Conform prognozei realizate de CIPO, pentru această universitate aveau să opteze 7% din absolvenții de liceu de anul acesta din Moldova. Deși n-au crezut că datele CIPO se vor adeveri, cadrele didactice au scrîșnit din dinți și le-au dat în cele din urmă dreptate. Puțini mai vor să devină medici, în condițiile în care, la capătul celor șase ani de facultate și al altor ani de specializări, medicii sînt muritori de foame. Chiar prorectorul UMF Iași, prof.dr. Cristian Dragomir, a remarcat că niciodată instituția nu s-a confruntat cu o situație mai dramatică privind numărul admitanților.

A sporit numărul celor ce se visează ingineri

La UTI, CIPO a estimat că se vor înscrie 14% din absolvenții de liceu, promoția 1998. Numărul înscrișilor a fost diferit de la o facultate la alta. La unele facultăți, numărul de candidați nu a depășit numărul locurilor, acoperite cu dificultate, după prelungirile perioadei de înscriere. La Textile-Pielărie, atît la Iași, cît și la București, concurența a fost de aproape 6/loc, mult peste așteptări. Creșterea concurenței la unele specializări cu profil tehnic nu înseamnă neapărat că românii încep din nou să creadă că meseria de inginer este rentabilă. Specialiștii sociologi consideră că, dimpotrivă, a crescut numărul celor care doresc să dea la facultate și să intre cît mai ușor. Experiența ultimilor ani a demonstrat că și pentru cel mai banal loc de muncă directorii firmelor private sau ai altor instituții preferă licențiații în locul bacalaureaților. Întrucît media de bacalaureat este un criteriu la selecția candidaților, mulți sînt cei care își doresc să fie studenți cît mai curînd și se înscriu la facultățile tehnice unde se intră mai ușor. **(Emilia CHISCOP)**

Profesorii de la Politehnică își rîd în barbă de bucurie

■ *anul acesta, cererea pentru facultățile Universității a fost destul de mare*

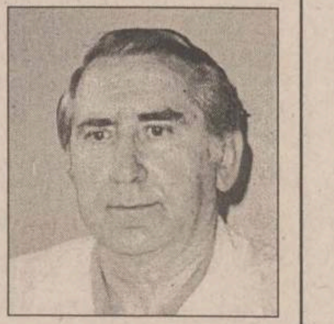

După încheierea primei etape de admitere, conducerea Universității Tehnice Gh. Asachi s-a declarat mulțumită de rezultatul obținut. Prezența la examene a unui număr crescut de candidați în raport cu ultimii ani a întărit convingerea profesorilor că are loc o reorientare a opțiunii candidaților pentru învățămîntul tehnic. După șase ani de sesiuni repetate pentru ocuparea locurilor scoase la concurs, conducerea UTI crede că anul acesta "se va sparge gheata", nefiind necesară organizarea unei noi sesiuni. Tot pentru prima dată, admiterea la facultăți și colegii a fost defalcată, tocmai pentru a da o șansă în plus celor care nu au prins "trenul" la facultate să devină studenți. ***"Ne doare inima mai ales pentru cei care au concurat la Automatică și Calculatoare și nu vor obține medii de intrare. Sînt sigur că aici vor pica tineri care ar fi intrat printre primii la alte facultăți. Pentru primii 50 picați există varianta locurilor cu taxă sau înscrierea la colegii"*** s-a plîns prorectorul didactic al UTI ***Victor Bulacovschi*** **(foto)**. La ora bilanțului, cadrele didactice din conducerea UTI au și început să facă planuri de viitor. În funcție de comanda socială și opțiunea candidaților, vor dispărea sau apărea noi specializări tehnice. În funcție de pregătirea absolvenților de liceu care vor să devină ingineri, va fi modificată metodologia de admitere la facultate sau materia de concurs. ***"În viitor, dorim să modificăm admiterea la facultățile noastre. Din discuțiile purtate cu colegii, adunîndu-ne foarte mulți la corectare cu ocazia admiterii, am observat că tot mai mulți ar pleda pentru o admitere fără concurs. Principalele argumente în favoarea acestei idei sînt scutirea candidaților de stres și emoții, care de multe ori au făcut victime, eliminarea enormelor cheltuieli legate de organizarea admiterii, anul acesta avînd nevoie de 300 milioane lei care ar fi putut fi cheltuite altfel, eliminarea meditațiilor în prag de examen, un acces mai liber al candidaților la admitere etc"*** ne-a declarat prorectorul Victor Bulacovschi. Stabilirea metodologiei de admitere de anul viitor va avea loc în cursul lunii decembrie. Ca o noutate absolută, pentru admiterea viitoare, candidații vor putea opta pentru secția de "Comunicații - limba engleză" în cadrul Facultății de Electronică și Telecomunicații. Mersul greoi al autorizării acestei secții a privat candidații de a-și alege noua specilizare în sesiunea care tocmai a trecut. De asemenea, în cadrul Facultății de Mecanică a fost autorizată înființarea secției de Robotică. Tot ca o noutate se înscrie și înființarea, la masterat, a specializării de "Design vestimentar". Referindu-se la creșterea numărului de candidați la UTI, prorectorul Victor Bulacovschi este de părere că ***"această reorientare era logică. Nu se puteau forma la nesfîrșit economiști, filologi, profesori etc. Să nu uităm, sînt necesari și oameni care produc". "Ca să poți face statistici, trebuie să ai pe ce"*** a fost de părere prof. Gheorghe Zet, secretarul științific al UTI. **(Adriana PLECAN)**

Astăzi după-amiază, candidații la UMF vor afla dacă sînt studenți

La Universitatea de Medicină și Farmacie "Gr.T.Popa", concursul de admitere a luat sfîrșit. Candidații au susținut, ieri, ultima probă. Cei înscriși la facultățile de Medicină, Stomatologie și Bioinginerie medicală au dat examen la Fizică, iar cei de la Farmacie au rezolvat teste la Chimie Anorganică. La ora 10, testele grilă au fost aduse în săli și repartizate fiecărui candidat. Pe parcursul celor trei ore nu s-au înregistrat evenimente deosebite. La ora 13,00, spațiul din fața UMF era plin de părinți și de admitanți abia ieșiți din examen. ***"La Chimie Anorganică s-au dat 108 teste. Nu știu dacă a fost mai greu decît anul trecut, pentru că e prima oară cînd dau admitere. A fost mult de calcul. Din păcate, unele probleme au fost greșite, iar comisia și-a dat seama mai tîrziu de asta"***, ne-a spus ***Ionuț Patrichi***, candidat la Facultatea de Farmacie. ***"Eu am dat la Medicină. Azi, la Fizică au fost 148 de teste, de nivel mediu, mai ușoare decît la Chimie Organică"***, a fost de părere ***Andreea Giorgiana Helbore*** din Vaslui. Astăzi după-amiază, cînd se vor afișa rezultatele, candidații vor afla dacă sînt sau nu pe lista admișilor din acest an la UMF.

Cea mai mare medie la Fizică este 9,61

Aseară, conducerea Facultății de Fizică a Universității "Al.I.Cuza" a afișat rezultatele finale ale concursului de admitere. La specializarea Fizică, primul pe listă este ***Laszlo Ianos Ferenc***, care a obținut media 9,61. Ultima medie pe lista admișilor este 5,00. La Fizică Tehnologică, cea mai mare medie este 8,86, iar ultima 5,04. La Fizică Medicală, primul admis are media 8,86, iar ultimul are 6,22. Cea mai mare medie la specializarea Biofizică este 8,28, iar ultimul admis are media 5,41. Candidații respinși își mai pot încerca norocul în a doua sesiune de admitere, care se va desfășura după 15 septembrie, pe cele 8 locuri rămase neocupate la Fizică, 6 la Fizică Tehnologică și 15 locuri în regim de taxă.

60% din candidații de la UTI s-au izbit de un zid: Matematica

La sediul Facultății de Electrotehnică, unde au fost adunate tezele admitanților la Universitatea Tehnică "Gh. Asachi", comisia de corectare a trecut printr-o primă evaluare nivelul de pregătire al candidaților. Cele mai bune rezultate s-au obținut la facultatea de Automatică și Calculatoare. Note mari au mai fost acordate și pe tezele aduse de la Construcții și Arhitectură, Electronică și Telecomunicații, Chimie Industrială. ***"Punctajele cele mai mari au fost obținute la disciplinele Economie și Chimie Anorganică, ponderea notelor peste 5 fiind de 80%. La Economie, notele medii sînt cuprinse între 8,00 și 9,00, iar la Chimie Anorganică între 7,00 și 8,00. Rezultate mai slabe s-au obținut la disciplina Matematică, unde notele peste 5 sînt doar 40%-45%. O surpriză neplăcută ne-au oferit-o candidații care au susținut proba de Desen. Pînă acum au fost identificate doar greșelile, urmînd ca, în funcție de barem, să se stabilească nota finală. După opinia corectorilor de specialitate candidații s-au prezentat mai slab la această disciplină. Miercuri și joi tezele vor fi corectate de a doua comisie de cadre didactice, după care se vor cunoaște rezultatele finale ale admiterii"*** ne-a declarat prorectorul didactic al UTI, ***prof Victor Bulacovschi***. După opinia mai multor cadre din comisia de corectare, rezultatele din această sesiune vor fi mai slabe și nu se va mai repeta performanța de anul trecut, cînd s-a înregistrat o explozie de note de 10,00. "Vinovat" de scăderea mediei de admitere este gradul de dificultate mai înalt aplicat în sesiunea care tocmai s-a terminat, la stabilirea subiectelor de examen. La colegii s-au înscris 77 de candidați, așteptîndu-se ca sîmbătă, după afișarea rezultatelor la facultăți, cei care au ratat examenul să-și mai încerce șansa concurînd pentru cele 610 locuri scoase la concurs la învățămîntul de scurtă durată.

La Agronomie se cunosc deja studenții anului I

În cursul zilei de ieri, Universitatea Agronomică Ion Ionescu de la Brad și-a selectat studenții. Plaja notelor obținute de cei admiși se întinde de la 9,71 pînă la 5,04. La Facultatea de Agricultură, specializarea Agricultură, primul candidat a obținut 9,63, iar ultimul 6,19. La specializarea Agricultură și Agromontologie au fost admiși candidații cu medii cuprinse între 9,31 și 5,94. La Inginerie economică, prima medie a fost 9,39, iar ultima 5,37. Cei care au picat la aceste secții și au medii peste 5,00 se pot înscrie la Colegiu. În cadrul Facultății de Horticultură, cei care și-au cîștigat statutul de student au obținut medii între 9,71 și 5,87. În cadrul Colegiului, la secția Creșterea animalelor mici mediile s-au situat între 8,29 și 5,04 și au rămas 6 locuri. La secția Arhitectură peisagistică s-au ocupat toate locurile cu medii între 9,38 și 5,32, la secția Pomicultură-Viticultură mediile de intrare au fost cuprinse între 8,06 și 5,06, iar la Igienă și laborator veterinar mediile au început de la 9,31 și s-au terminat la 6,84. Admitanții care s-au declarat nemulțumiți de rezultate pot depune contestații la sediul facultăților în 48 de ore de la afișarea rezultatelor. Taxa de înmatriculare este de 75.000 lei. Tinerii "boboci" vor fi cazați în căminele universității la prețuri cuprinse între 25.000 și 35.000 lei. În cursul zilei de azi se vor afișa rezultatele și la Medicină Veterinară. **(Emilia CHISCOP, Adriana PLECAN)**

"Opțiunile candidaților la admitere trebuie corelate cu numărul de locuri" consideră prorectorul Panaite Nica

Prof. dr. Panaite Nica, prorector al Universității "Al.I.Cuza" este de părere că numărul de candidați înscriși în acest an la specializările și facultățile din cadrul universității nu reflectă realitatea, în ceea ce privește opțiunile reale ale acestora. ***"Din nefericire, nici acum nu există o corelație între opțiunile candidaților și locurile oferite. Candidații aleg în funcție de piața muncii, de șansa de a reuși în viață, de aptitudinile pe care le au. Pe de altă parte, noi oferim un număr fix de locuri. Principala problemă a învățămîntului românesc este această armonizare între oferta de locuri și dorințele candidaților. Cred că este normal ca atunci cînd oamenii doresc să se pregătească într-un anumit domeniu să existe și posibilitatea de a se asigura această dorință. Foarte multe eșecuri profesionale rezultă din această neconcordanță. Absolvenții de liceu merg în altă parte numai pentru a-și completa studiile, întrucît acolo unde ar vrea să se specializeze este un număr redus de locuri sau o concurență prea mare."*** crede profesorul Nica. El consideră că abandonul este mult mai mare cînd studenții merg pe o altă filieră decît cea dorită. ***"După terminarea facultății, absolvenții profesează tot în domeniul în care ei consideră că au aptitudinile necesare. Nu este atunci o irosire din banul public cînd se investește în pregătirea miilor de tineri, iar apoi aceștia se reorientează profesional? Anul acesta, CIPO a făcut, în premieră în România, un studiu privind opțiunile elevilor din liceele Moldovei. Rezultatele studiului s-au confirmat în mare măsură. De exemplu, la Litere, diferența dintre prognoză și numărul real de candidați a fost de 20. Diferențele se explică și prin exigența de la Bacalaureat. Au fost și anumite diferențe la unele profile din universitate. La Drept, după prognoză a rezultat un număr de candidați mai mare decît cel real. Explicațiile trebuie căutate tocmai în mutațiile produse în orientarea candidaților în funcție de piața muncii. Candidații se orientază imediat spre acele domenii care sînt favorizante pentru ei. De aceea, studiile de prospectare a opțiunilor elevilor trebuie corelate cu numărul de locuri."*** a mai opinat prof.dr. Panaite Nica. **(Emilia CHISCOP)**

Pagină coordonată de Silviu LABEȘ

Iași, capitala regiunilor Europei

INVEST ROMANIA FORUM

Adunarea Regiunilor Europei de la Strasbourg, împreună cu Consiliul Județean Iași, pe baza unui proiect asigurat de Compania Invest Romania Forum, organizează la Iași, în perioada 24-25 septembrie

Adunarea Regiunilor Europei (ARE).

Regiunile României, ca și cele din țările ex comuniste, se află într-o nouă realitate. Dezvoltarea conceptului de autonomie locală, în conformitate cu standardele europene, permite județelor cooperări de tip interregional la nivel extern.

Regiunile nu sunt subiect de drept internațional și nu sînt actori de politică internațională. În primăvara acestui an, România a fost acceptată ca partener în consumul programat al mai multor categorii de fonduri europene. Accesul la aceste surse de finanțare este de regulă condiționat de existența unor formule parteneriale a regiunilor în interiorul și exteriorul țării. Un asemenea proces de descentralizare vine în perfectă concordanță cu Constituția României, cu Declarația asupra Regionalismului, precum și cu tratatele internaționale privind regionalismul la care România este parte semnatară.

Avînd în vedere necesitatea promovării județelor românești, în contextul politicii de extindere a Uniunii Europene, precum și oportunitățile deosebite, create prin acceptarea județelor românești la derularea unor programe comunitare, cu credite externe nerambursabile, se pune problema eficientizării structurilor tehnice de Relații Externe a Consiliilor Județene din întreaga țară. Se caută soluții tehnice pentru punerea în practică a acestei inițiative.

Prin cooperarea între județe, se urmărește realizarea unei țesături parteneriale multiregionale, care să acopere integral harta continentală. Obiectul este subordonat intențiilor politice guvernamentale de lărgire a Uniunii Europene la nivelul menționat.

La eveniment vor fi prezenți și vor susține comunicări tematice substanțiale personalități din structura parlamentară a Comunității Europene, alături de experți de notorietate ai Uniunii Europene.

Personalități prezente la Iași:

■ **Jose Maria Munoa Gannza** - Spania - inițiatorul și coordonatorul chartei asupra Regionalismului ■ **Luc van der Bronde** - Germania - Președintele ARE ■ **Wolfgang Maier** - Germania - Secretar General ARE ■ **Claude Ruey** - Elveția - Președintele Comisiei al ARE și directorul Institutului de Studii asupra Federalismului din Lausane ■ **Ivan Iacovici** - Croația - Pretedintele Comsiei II - ARE din Istria.

Informații și înscrieri:

București: George Vasilescu - coordonator Proiect, tel. 01/3308233, 01/3308234, fax 01/3308235.

Iași: Liviu Antonesei - președintele Consiliului Județean, tel. 032/216920.

FITINGURI (racorduri pentru țevi)
negre, zincate, ș.a.
la *cele mai* **mici prețuri !**

Depozitul din Iași: str. Sărăriei 155,
tel./fax: 032-234282
luni-vineri: 8.00-18.00;
sîmbătă: 9.00-13.00

S.C. TIMARK S.R.L.

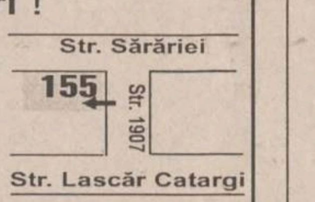

COMTEX

Coca-Cola IAȘI

Compania de Îmbuteliat "Coca-Cola" Iași S.A. este producătorul și distribuitorul autorizat numărul 1 în lume în domeniul băuturilor răcoritoare, îmbuteliind în acest moment Coca-Cola, Fanta, Sprite și Kinley, Cappy Nectar, Cappy Tempo și Bonaqua.

În fabrica noastră, care dispune de o tehnologie avansată, îmbuteliem zilnic peste o jumătate de milion de sticle cu produs, respectînd cele mai exigente standarde internaționale de calitate.

Peste 350 de salariați lucrează aici în condiții de muncă excelente.

Datorită succesului operațiunilor noastre căutăm noi colegi pentru a ne întări echipa.

Astfel, avem disponibil un post de:

FINANCIAL ANALYST

Această poziție este în subordinea Directorului Financiar.

Candidatul ales va fi implicat în aspecte legate de bugetarea, raportarea și planificarea activitilor financiare.

Candidații ideali vor fi:
- Absolvenți ai Facultății de Științe Economice
- Experimentați în crearea și administrarea bazelor de date (tip EXCEL/ ACCESS)
- Experimentați sau familiari în lucrul cu bugete și diverse analize financiare
- Să fie cunoscători ai limbii engleze
- Creativi și analitici
- Flexibili
- Experiență în domeniul financiar de minimum un an

Compania noastră oferă un mediu excelent, un salariu competitiv și oportunități de dezvoltare a carierei pe termen lung, acestea bazîndu-se pe propriile deprinderi, performanțe și inițiative.

SALARIU COMPETITIV.

Cererile, **însoțite de curriculum vitae în limba engleză**, vor fi depuse la Compartimentul Personal al Companiei de Îmbuteliat Coca-Cola Iași SA, Calea Chișinăului nr. 47, Iași, telefon: **032/231.000**, fax: **032/231.122**, pînă **sîmbătă, 12 septembrie 1998**.

ASOCIAȚIA
MEDICILOR
STOMATOLOGI
CU PRACTICĂ PRIVATĂ DIN ROMÂNIA

COMUNICAT

Începînd cu 10 septembrie la Consiliile Județene ale Colegiului Medicilor au loc alegeri pentru desemnarea conducerilor Comisiilor Județene pentru Stomatologie. Rugăm toți membrii AMSPPR din toate județele țării să ia legătura urgent cu sediul central al Asociației din București pentru amănunte privind organizarea alegerilor.

Rugăm insistent toți colegii noștri să se prezinte la Adunările generale pentru a-și exprima votul, în așa fel încît Asociația noastră să aibă o bună reprezentativitate în Comisiile Județene.

Consiliul Național al AMSPPR
președinte AMSPPR
dr. Ioan Savinescu

* Alegerile la Iași vor avea loc sîmbătă, 12 septembrie 1998, ora 10.00 în Aula UMF.

TALON

Premiul săptămînal
5 bonuri a cîte 1 oră INTERNET

? Ce facilități de plată oferă IMPACT (vezi agenda de calculatoare)

R_ _ _ _ _ _ _ _ _

? La cîte obiecte se va da examenul de capacitate pentru absolvenții de clasa a VIII-a din anul școlar '98-'99?

R_ _ _ _ _ _ _ _ _ _ _ _ _ _ _ _ _ _

? Cîți elevi de clasa a VIII-a din acest an nu au mai continuat studiile la liceu sau școli profesionale?

R_ _ _ _ _ _ _ _ _ _ _ _ _ _ _ _ _ _

NUME .... PRENUME ....
ADRESA ....
TELEFON.............................. VÎRSTA ....
PROFESIA ....

S.C. **TRUST-LF-INTERNATIONAL** S.R.L.-
București

Angajeaza

PRESEALER pentru comercializare băuturi alcoolice.

Se cere: - experiență în domeniu;
- permis de conducere cat. B
(de preferat autoturism propriu).

Interviul va avea loc la data de 14.09.1998.
Prezentați până la data de mai sus curriculum vitae însoțit de cerere la sediul societății din Focșani, D.N. E85 (lângă stația de benzină Sima Beyer).
Relații suplimentare la tel/fax: 037/231800

ORAȘUL PE O COLOANĂ

RATC nu va mai reduce numărul de abonamente

După mai multe săptămîni în care s-au făcut demersuri, atît pe plan local, cît și la nivelul guvernului, RATC este pe punctul de a obține toți banii pentru protecție socială. *Petru Gîrlea,* managerul RATC Iași, a afirmat, ieri, că pînă la această oră a primit 90 la sută din banii solicitați. ***"Am fost anunțați că vom primi în sfîrșit 4,7 miliarde de lei, sumă care reprezintă banii pentru subvenții și protecție socială din partea statului",*** a declarat Gîrlea. El a adăugat că primirea acestor bani îi va ușura puțin existența. ***"Voi reuși astfel să ies din blocajul financiar în care ne aflăm acum, prin neplata unor debite către partenerii regiei",*** a spus managerul RATC. El este de părere că, dacă va reuși să obțină în continuare, atît de la bugetul local, cît și de la cel central banii care i se cuvin, nu se va mai pune problema restructurării personalului. De asemenea, ideea care viza reducerea numărului de abonamente pentru transportul în comun nu va mai fi pusă în aplicare. **(Adrian GIURGEA)**

Observatori ieșeni la alegerile locale din Suedia

Timp de o săptămînă, în perioada 14-21 septembrie, viceprimarii ***Vasile Dumitriu*** și ***Ștefan Ungureanu*** și consilieri locali ***George Carapanu, Petru Scripcariu*** și Eugen Munteanu vor participa, în calitate de observatori, la alegerile locale din Suedia. Aceștia vor beneficia și de un curs de pregătire privind aplicarea programului de ajutorare a mamelor singure. Costurile deplasării celor șase reprezentanți ai municipalității vor fi suportate de autoritățile suedeze. Printre alte deplasări ale consilierilor din această vară s-a numărat și "vizita de curtoazie" de 10 zile, la sfîrșitul lunii august, la Padova, în Italia. Costul transportului a fost suportat de Consiliul Local, iar cazarea, de către oficialitățile italiene ale Bisericii Catolice. Tot în Suedia s-a deplasat și primarul Constantin Simirad, la începutul lunii august, pentru a participa la un curs de perfecționare oferit de Universitatea din Stockholm. **(F.D.)**

Profesorul Pascal a ieșit la pensie

Prof. Valeriu Pascal, un caz ajuns celebru în învățămîntul ieșean datorită unei tentative de viol asupra unei eleve de la Liceul Economic nr.1, a cerut să-și continue activitatea didactică după pensionarea sa, care a avut loc în acest an. El s-a adresat conducerii Inspectoratului Școlar Județean solicitînd să mai predea cîteva ore, motivînd că pensia sa este foarte mică și nu-i asigură un trai decent. În cererea sa, Valeriu Pascal a insistat asupra nevinovăției sale în incidentul care i-a adus o condamnare la doi și șase luni închisoare, pronunțată de Judecătoria Iași. De altfel, prof. Pascal a făcut recurs la instanța superioară și așteaptă sentința. Conducerea ISJ Iași, a decis să respingă cererea prof. Pascal, considerînd-o neîntemeiată. ***"El spune că vrea aceste ore pentru că nu are din ce trăi. Nu vreau să comentez motivele care au condus la respingerea cererii sale",*** ne-a declarat ***prof. Liviu Burlec,*** inspector general adjunct al ISJ. **(A.Ț.)**

Înșelăciuni cu vize de Austria

Dragoș Tucanu, în vîrstă de 23 de ani, din Iași, a îngroșat rîndurile celor trimiși în judecată pentru înșelăciuni cu vize. În cazul acestuia, înșelăciunea a luat forma unui trafic de influență, astfel că Dragoș Tucanu riscă o pedeapsă cuprinsă între 2 și 10 ani de închisoare, dacă va fi găsit vinovat. Anchetatorii au stabilit că, pe 5 februarie a.c., tînărul ieșean l-a contactat pe ***Gheorghe Cănănău,*** căruia i-a promis obținerea unei vize de Austria prin intermediul unei cunoștințe de la Ambasada Austriacă. Pentru serviciile oferite, Dragoș Tucanu a solicitat în schimb suma de 550.000 lei, pe care a și primit-o. Similar a procedat și cu alți doi cetățeni dornici de viză de Austria, în cele din urmă înșelați cu 560.000 lei, respectiv o geacă din piele. Prejudiciul a fost parțial recuperat. **(A. ONCIU)**

Precizare

Cotidianul ***"Monitorul"*** a relatat, în numărul de ieri, cazul unei femei bolnave de sifilis, din Hîrlău, care a dat naștere unui băiețel. Toate informațiile au fost preluate de la ședința săptămînală a Comisiei pentru Protecția Copilului, din cadrul Consiliului Județean Iași. Menționăm că ședințele de comisie sînt publice, iar accesul ziariștilor este permis. Femeia în cauză a fost prezentată în fața autorităților locale ca fiind o măicuță de la Agapia, care a stat 4 ani în această mănăstire, informație preluată de mai multe publicații și posturi de radio din Iași. Maica stareță de la Mănăstirea Agapia a precizat ieri că femeia a stat în mănăstire între anii 1991 - 1994 și nu a fost niciodată măicuță. Ea a făcut parte doar din personalul de îngrijire a așezămîntului bisericesc.

Programa completă pentru examenul de capacitate de anul viitor

Admiterea la liceu se va face, începînd de anul viitor, pe baza examenului de capacitate, organizat ca examen național. Absolvenții clasei a VIII-a vor susține acest examen la trei probe: Limba și literatura română, Matematică și un test de cultură generală. Proba de cultură generală constă în testarea cunoștințelor elevilor la două discipline: Istoria și Geografia României. Cei care au urmat o școală sportivă sau de artă vor susține în plus și o probă practică, specifică domeniului studiat.

La examenul național de capacitate se pot prezenta promovații clasei a VIII-a, atît absolvenții anului 1999, cît și cei din seriile anterioare, fără a depăși însă vîrsta de 17 ani. Elevii care nu promovează examenul de capacitate îl pot repeta într-una din sesiunile ulterioare. Subiectele pentru acest examen vor fi elaborate de Serviciul Național de Evaluare și Examinare (SNEE), care pînă la sfîrșitul anului 1998 va publica și modele de subiecte. Comisia Națională a acestui examen va avea grijă ca subiectele să fie formulate clar și în strictă concordanță cu conținutul programelor și al manualelor școlare pentru examenul de capacitate, să poată fi rezolvate în două ore și să aibă un grad mediu de dificultate. Proba de cultură generală pe care absolvenții de gimnaziu o vor susține la Istorie și Geografie va fi un test scris și va conține și întrebări tip grilă.

Pentru a promova examenul de capacitate, elevii trebuie să obțină la fiecare probă cel puțin nota 5. SNEE va organiza în lunile septembrie și noiembrie 1998 și ianuarie 1999 trei seminarii de formare a cadrelor didactice, susținute de specialiști din Marea Britanie și Olanda. SNEE și Direcția Generală a Învățămîntului Preuniversitar vor organiza în luna februarie 1999 o simulare a examenului de capacitate la nivel național într-un număr reprezentativ de școli. Pentru a le da posibilitatea să se pregătească în vederea acestui examen, MEN a decis ca, pentru elevii clasei a VIII-a, semestrul II al anului școlar 1998/1999 să se încheie în mod excepțional la 21 mai 1999, după ultima oră de curs. **(Georgeta TERCIU)**

Graficul privind organizarea și desfășurarea examenului de capacitate, iunie 1999

22 mai — 28 mai — înscrierea candidaților
1 iunie — lucrare scrisă la Limba și literatura română
2 iunie — lucrare scrisă la Limba și literatura maternă
3 iunie — lucrare scrisă la Matematică
5 iunie — test* din Istoria Românilor și Geografia României
8 iunie — afișarea rezultatelor
9 iunie — depunerea contestațiilor
15 iunie — anunțarea rezultatelor în urma contestațiilor

** Testul va cuprinde și întrebări de tip grilă.*

PROGRAMA

Limba și literatura română

1. Limba română

Cunoștințe generale despre vocabular

Vocabularul limbii române ■ Mijloace interne de îmbogățire a vocabularului: derivarea, compunerea, schimbarea valorii gramaticale; familia lexicală ■ Mijloace externe: împrumuturi lexicale din alte limbi; exemplificări ■ Neologismul; arhaismul; regionalismul ■ Cuvînt și context; sens propriu (sens de bază; sens secundar) și sens figurat; exemplificări ■ Cuvinte polisemantice; sinonime; omonime; antonime; paronime; pleonasm; exemplificări.

Fonetica

Silaba ■ Despărțirea cuvintelor în silabe ■ Accentul.

Morfosintaxa

Morfologia ■ Părțile de vorbire flexibile; categoriile gramaticale ■ Părțile de vorbire neflexibile.

Sintaxa

Sintaxa propoziției ■ Părțile de propoziție ■ Raporturile de coordonare și de subordonare în propoziție ■ Topica și punctuația în propoziție.

Sintaxa frazei

Raporturile de coordonare în frază ■ Propozițiile coordonate ■ Punctuația acestora ■ Raporturile de subordonare în frază n Propoziția principală și propoziția secundară; propoziția regentă; propoziția subordonată ■ Constructii de fraze care să ilustreze această relație ■ Termenul regent ■ Elementele de relație: conjuncții și locuțiuni conjuncționale coordonatoare și subordonatoare; adverbe relative; pronume relative n Exemplificări.

Propozițiile subordonate: subiectiva, predicativa, atributiva, completiva directă, completiva indirectă, circumstanțiala de loc, circumstanțiala de timp, circumstanțiala de mod, circumstanțiala de cauză, circumstanțiala de scop, circumstanțiala condițională, circumstanțiala concesivă, circumstanțiala consecutivă.

Cerințe: recunoaștere, în texte, a propozițiilor subordonate; elemente regente ale propozițiilor subordonate indicate mai sus, elementele de relație; corespondența dintre propozițiile subordonate și părțile de propoziție corespunzătoare; contragerea și expansiunea; punctuația și topica propozițiilor subordonate; alcătuirea de fraze în care să apară propozițiile subordonate respective, introduse prin diferite elemente de relație. Punctuația acestora.

2. Lecturi literare cu noțiuni de teorie literară

Opera literară ■ Creații literare epice și lirice ■ Literatura populară ■ Literatura cultă.

Specii literare:

— basmul: Greuceanu;
— schița: D-l Goe, de Ion Luca Caragiale;
— nuvela: La vulturi, de Gala Galaction;
— romanul: Neamul Șoimăreștilor, de Mihail Sadoveanu;
— balada cultă: Pașa Hassan, de George Coșbuc;
— balada populară: Toma Alimoș;
— poemul: Dan, căpitan de plai, de Vasile Alecșandri.

Moduri de expunere:

— narațiunea: Sobieski și românii, de Costache Negruzzi;
— descrierea: Călin (file din poveste), de Mihai Eminescu;
— dialogul: Amintiri din copilărie, de Ion Creangă (fragmentul din manualul de clasa a V-a), Vizită..., de Ion Luca Caragiale.

Subiectul operei literare. Momentele subiectului: Sobieski și românii, de Costache Negruzzi, La Vulturi!, de Gala Galaction.

Personajul literar: Scrisoarea III, de Mihai Eminescu, Neamul Șoimăreștilor, de Mihail Sadoveanu, La Vulturi!, de Gala Galaction, Amintiri din copilărie, de Ion Creangă (fragmentul din manualul de clasa a V-a).

Procedee de expresivitate artistică:

— personificarea: Călin (file din poveste), de Mihai Eminescu;
— antiteza: Scrisoarea III, de Mihai Eminescu, Pașa Hassan, de George Coșbuc, Toma Alimoș;
— inversiunea: Vara, de George Coșbuc;
— hiperbola: Pașa Hassan, de George Coșbuc, Scrisoarea III, de Mihai Eminescu;
— enumerația: Călin (file din poveste), de Mihai Eminescu;
— repetiția: Scrisoarea III, de Mihai Eminescu, Iarna, de Vasile Alecsandri.

Pentru epitet, comparație și metaforă se iau în discuție toate textele literare din prezenta programă.

Elementele de prozodie: strofa, versul, rima, măsura, ritmul (trohaic, iambic, amfibrahic).

Exerciții și compuneri pornind de la operele literare menționate: povestirea conținutului unor texte literare narative; alcătuirea rezumatului unor opere epice; prezentarea subiectului, cu indicarea momentelor acestuia; transpunerea unor povestiri de la persoana I la persoana a III-a; răspunsuri succinte sau dezvoltate la întrebările care privesc conținutul, valoarea artistică și semnificația operelor literare; selectarea și comentarea unor fapte, întîmplări, atitudini, împrejurări de viață semnificative, care definesc fizionomia personajelor literare; caracterizarea personajelor literare; comentarea unor fragmente (versuri), cu evidențierea modalităților de expresivitate artistică, din poezii lirice; încadrarea (motivată) a unui fragment (episod, versuri) în opera literară respectivă; argumentarea, pe scurt, a apartenenței unei opere la un gen literar, la o specie; prezentarea structurii unor opere (părți componente, mod de organizare a narațiunii, succesiune de tablouri, de imagini etc.); justificarea acesteia; prezentarea semnificației de ansamblu a unei opere literare pe baza elementelor de conținut și de limbaj artistic.

Matematică

Evaluările făcute la sfîrșitul ciclului gimnazial vor arăta dacă elevul este capabil:

— să recunoască elementele mulțimilor N, Z, Q, R;
— să efectueze operațiile de adunare, scădere, înmulțire, împărțire și ridicare la putere cu elementele acestor mulțimi;
— să recunoască ordinea efectuării operațiilor;
— să calculeze valoarea absolută a unui număr real;
— să determine termenul necunoscut al unei proporții;
— să calculeze p % dintr-un număr;
— să cunoască algoritmul de extragere a rădăcinii pătrate dintr-un număr rațional nenegativ cu aproximație dată;
— să calculeze: media aritmetică, media geometrică, media ponderată și media armonică a două numere pozitive
— să rezolve ecuații de tipul: $ax+b=c$, unde a, b, c aparțin lui R, a diferit de 0
— să pună în ecuație o problemă;
— să rezolve un sistem de ecuații de gradul întîi cu două necunoscute;
— să rezolve probleme cu ajutorul sistemului de ecuații;
— să rezolve inecuații de tipul: $ax+b>c$, unde a, b, c aparțin lui R
— să recunoască echivalența între $|x|=a$ și $x=a$ sau $x=-a$, $a>0$
— să efectueze adunarea, scăderea, înmulțirea și împărțirea cu rest a două polinoame într-o nedeterminată;
— să descompună în factori polinoame de tipul: $x2-a2$; $x2-2ax+a2$; $x2+2ax+a2$
— să știe să aplice metoda factorului comun în descompunerea polinoamelor;
— să efectueze cele patru operații cu fracții algebrice;
— să calculeze valoarea numerică a unui polinom sau a unei fracții algebrice;
— să stabilească domeniul de existență a valorilor unei fracții algebrice cu numitorul de forma $ax+b$, a diferit de 0;
— să rezolve ecuații de tipul $(ax+b)/(cx+d)=0$, unde a, b, c și d sînt numere reale date, iar c diferit de 0;
— valoarea unei funcții numerice într-un punct;
— să reprezinte, într-un sistem de axe, un element al graficului unei funcții numerice;
— să reprezinte grafic o funcție de tipul: f: R cu valori în R, unde $f(x)=ax+b$, a,b aparțin lui R
— să recunoască și să utilizeze corect unitățile de măsură pentru lungime, masă, arie și volum (echivalența dintre l și dm3...);
— să cunoască proprietățile unui paralelogram;
— să cunoască liniile importante într-un triunghi și concurența lor;
— să cunoască și să aplice metoda triunghiurilor congruente;
— să rezolve un triunghi dreptunghic și un triunghi oarecare;
— să aplice Teorema lui Pitagora și reciproca ei;
— să aplice teoremele catetei și înălțimii într-un triunghi dreptunghic;
— să recunoască triunghiurile asemenea; să scrie și să folosească rapoartele de asemănare în calculul lungimilor laturilor;
— să cunoască și să aplice corect formulele pentru calculul perimetrului și ariei triunghiului, paralelogramului și trapezului; calculul lungimii și ariei unui cerc;
— să cunoască și să aplice corect formulele pentru calculul ariilor și volumului pentru corpurile studiate;
— să aplice conceptele și metodele matematice în abordarea unor situații cotidiene sau pentru rezolvarea unor probleme practice.

Geografia României, clasa a VIII-a

(manual pentru clasa a VIII-a, Editura Didactică și Pedagogică, 1996, 1997, 1998; autori: Claudiu Giurcăneanu, Iulia Mușat, Gheorghe Ghica)

Tematica:

1. Așezarea geografică, granițele de stat și suprafața (p. 3-8)
2. Geografia fizică a României (p. 9-99)
   A. Relieful (p. 9-53)
   B. Clima (p. 53-59)
   C. Apele (p. 60-80)
   D. Vegetația, fauna și solurile (p. 80-87)
3. Populația și așezările omenești
   A. Populația (p. 88-92)
   B. Așezările omenești (p. 92-99)
4. Geografia economică a României
   A. Agricultura*

** Se va proceda la esențializarea unităților de conținut, urmărindu-se: răspîndirea culturilor agricole și a efectivelor mari de animale, produsele obținute prin valorificarea lor în industrie și centrele de producție mai importante.*

B. Industria (p. 122-155)
a. Industria energetică*
b. Industria metalurgică*
c. Industria chimică*
d. Extracția materialelor de construcții și industria de prelucrare*
e. Economia forestieră și industria de prelucrare a lemnului

** Unitățile de conținut vor fi esențializate, urmărindu-se: materiile prime și proveniența lor (centre și regiuni reprezentative), grupele mari de produse și centrele mai importante de producție industrială.*

C. Căile de comunicație și transporturile (p. 155-163)
D. Turismul. Principalele obiective turistice (p. 164-170)

** Conținutul hărților de la capitolele „Agricultura“ și „Industria“ nu este obligatoriu.*

Istoria românilor

— structura subiectelor —

1. Grilă cu răspunsuri date:
Încercuiți răspunsul corespunzător cerinței formulate mai sus: 10 grile x 0,30 p =3 p
2. Identificați evenimentul și semnificația istorică a următoarelor date:
0,50 x6 p= 3 p
3. Întrebări pe trepte de dificultate de genul:
a) Expunere de cunoștințe: 1 p
b) Definiți și exemplificați 0,5 x 2 = 1p
c) Explicați, demonstrați sau argumentați 1 p
1 punct din oficiu
9 p +1 p =10 p

Manual pentru clasa a VII-a, Editura Didactică și Pedagogică, 1996, 1997, 1998.

Istoria Românilor din cele mai vechi timpuri pînă la Revoluția din 1821,

Autori: Hadrian Daicoviciu, Pompiliu Teodor, Ioan Cîmpeanu

1. Războaiele daco-romane, p. 41-45;
2. Formarea poporului român și a limbii române, p. 72-73;
3. Formarea statelor medievale românești, p. 81-91;
4. Lupta Țărilor Române pentru libertate și apărarea independenței, p. 104-126, 144-151.

Manual pentru clasa a VIII-a, Editura Didactică și Pedagogică, 1996, 1997, 1998

Istoria românilor - epoca modernă și contemporană

Autori: Octavian Cristescu, Vasile Păsăilă, Bogdan Teodorescu, Raluca Tomi

5. Revoluția română de la 1848-1849, p. 30-42;
6. Unirea Moldovei cu Muntenia. Domnia lui Alexandru Ioan Cuza, p. 43-54;
7. Proclamarea și cucerirea independenței naționale, p. 64-72
8. Războiul pentru întregirea neamului românesc și Marea Unire, p. 88-94, 97-103.

Norii negri ai regimului "fără apă caldă" au dispărut

■ *CET-ului i-a plăcut cum a strîns RA "Termoficare" datoriile de la populație și renunță la amenințări*

RA "Termoficare" ar fi trebuit să achite către CONEL, pînă la sfîrșitul acestei zile, cele 7,7 miliarde lei, reprezentînd bani pentru protecția socială. Ieri, după multiple intervenții, s-a obținut doar suma de 2 miliarde lei, restul urmînd a fi trimis regiei, conform unor surse neoficiale, în cursul săptămînii viitoare. Inginerul-șef al RAT, Romeo Mistreanu, ne-a declarat că, deși nu se poate achita integral suma respectivă, conducerea CET1 Iași s-a arătat a fi indulgentă. ***"Directorul Ioan Mihai ne-a spus că este mulțumit de faptul că a primit cele 2 miliarde lei, drept pentru care nu se va mai recurge la sistarea furnizării agentului termic pentru oraș",*** a precizat Mistreanu. El a adăugat că, în cursul zilei de azi, se va analiza și posibilitatea furnizării apei calde către familiile ce au datorii mai vechi de șase luni față de regie. Directorul sucursalei "Electrocentrale" Iași, fostă CET1 Iași, Ioan Mihai, a afirmat că, și în cazul în care nu se vor primi toți banii de la buget pentru protecția socială, nu se va opri sistemul municipal de termoficare. ***"Este o perioadă destul de grea, dar nu vom putea opri apa caldă deoarece începe școala și copiii trebuie să fie curați",*** a afirmat directorul "Electrocentrale" Iași. El a mai spus că, întrucît conducerea RAT și-a respectat promisiunile în ceea ce privește măsurile de recuperare a datoriilor de la populație și plata reeșalonată a debitelor către CONEL, cel puțin pentru moment, nu se pune problema sistării furnizării agentului termic. **(Adrian A. GIURGEA)**

Cuțitul lui Dăianu a străpuns și Palatul Culturii

■ *angajaților le-au fost înghețate salariile pe august, iar investițiile au fost blocate pînă la sfîrșitul anului*

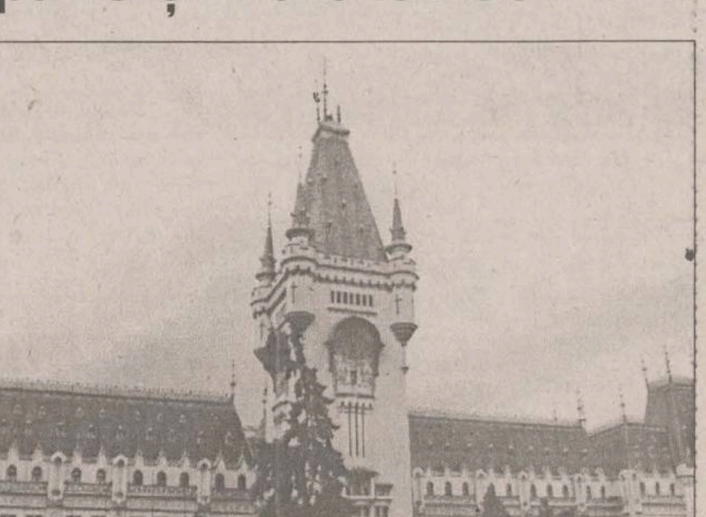

Rectificarea bugetară anunțată de ***Daniel Dăianu,*** ministrul Finanțelor, a afectat în mod dramatic bugetul, și așa restrîns, al Complexului Muzeal "Moldova". Ieri, conducerea Palatului Culturii a fost anunțată că fondul pentru investiții a fost blocat în totalitate, salariile angajaților vor rămîne înghețate la nivelul lunii august, iar cheltuielile materiale trebuie reduse cu 16,3%. ***"Fiind blocat fondul de investiții, nu vom mai putea dota muzeele și laboratoarele cu aparatură. Trebuia să achiziționăm un microscop pentru laboratorul de restaurare, un televizor color și un videorecorder. Ni s-au tăiat, de asemenea, cei 450 milioane lei pentru achizițiile muzeale",*** ne-a declarat contabilul-șef, ***Gheorghe Moroșan.*** Acesta afirmă că, pînă în prezent, toate investițiile la Complexul Muzeal "Moldova" s-au făcut din venituri proprii. ***"În ultimii doi ani, am reușit să cumpărăm 10 calculatoare performante pentru dotarea muzeelor, mașini de tîmplărie pentru confecționarea ramelor, stații de radioficare, standuri pentru vînzare, electropompe, o mașină de teren și o centrală telefonică digitală. Pînă la achiziționarea acesteia, Palatul avea o centrală veche, pe care «RomTelecom» ne-a dat-o ca piesă de muzeu",*** a mai spus Moroșan. **(Emilia CHISCOP)**

Școlile din Iași, adevărate focare de infecție

■ *doar 140 de asemenea instituții de învățămînt au primit autorizație sanitară de funcționare*

La început de an școlar, doar 140 de școli din cele 578 cîte există în județ sînt pregătite să primească elevii în condiții sanitare corespunzătoare. Numai acestea au primit autorizație sanitară de funcționare din partea Inspectoratului de Sănătate Publică Iași. Alte 112 școli, deși au avut în anul școlar precedent autorizație sanitară, nu au mai solicitat vizarea lor pentru anul școlar 1998-1999, iar 326 nici măcar nu întrunesc condițiile minime pentru a fi autorizate, consideră inspectorii de specialitate din cadrul ISP. Frecventînd școala, mulți elevi sînt expuși contractării diverselor boli. ***"Această stare de lucruri s-a înrăutățit față de anul trecut. Dar, chiar fără autorizație sanitară, școlile și grădinițele, la fel ca și spitalele, care de ani de zile funcționează fără aceasta, nu vor fi închise",*** a menționat ***dr. Maria Bîrhală,*** inspector șef la ISP. Deci, totul se rezumă la efectuarea unor statistici, care nu au nici o finalitate. Însă, în caz de apariție a unor focare de epidemii în școlile neautorizate, vinovată va fi conducerea respectivelor unități de învățămînt. Sînt școli în care nu s-au făcut nici un fel de reparații (corpul vechi al Liceului "Mihai Eminescu", Școala Generală 14 etc.) și unele care, prin gradul avansat de degradare a clădirii, pun în pericol viața elevilor (Școala Generală 1-corp B, Școala Generală din Văideni etc.). Nu s-au realizat hidroizolații, instalațiile sanitare sînt defecte, grupurile sanitare sînt neigienizate (nevopsite, nevăruite), mobilierul are un grad avansat de uzură și este inadecvat pentru vîrsta elevilor (fie au dimensiuni prea mari, fie prea mici). Lista de nereguli din unitățile de învățămînt continuă cu tîmplăria degradată, instalațiile de încălzire defecte, deficiență în ceea ce privește dotarea cu becuri și neoane, lipsa surselor de apă potabilă (îndeosebi în școlile din mediul rural). În ceea ce privește grădinițele, situația este mai bună, în sensul că, din cele 66 existente, doar 5 nu au primit autorizație sanitară de funcționare. **(Dana F.)**

Doi infractori periculoși au cerut instanței o pedeapsă mai mică

Curtea de Apel Iași a amînat, pentru data de 29 septembrie 1998, judecarea apelului declarat de inculpații ***Anghel Ghiocel Țibuleac*** și ***Sergiu Gavriliuc Rotaru,*** din pricină că acesta din urmă nu a fost asistat de un apărător. Vă amintim că Țibuleac a fost condamnat la 25 de ani de închisoare pentru tîlhărie, două tentative de omor și o crimă. Cele trei victime ale lui Țibuleac, printre care și studenta de origine greacă ***Alexandra Papazaharia,*** au fost înjunghiate în scop de jaf în vara anului trecut. În urma rănilor, ultima sa victimă, Ionel Irimiță, a decedat în spital sub privirile neputincioase ale medicilor. Potrivit acuzării, la agresiunea comisă împotriva uneia dintre victime, ***Cristinel Toth,*** a participat și ***Sergiu Gavriliuc Rotaru,*** în calitate de complice. Pentru această faptă, Tribunalul l-a condamnat la 21 de ani de închisoare. Amintim că, în ciuda vîrstei, în jur de 20 de ani, Gavriliuc Rotaru a mai fost adus în fața instanței pentru crimă. El a fost găsit vinovat de uciderea unei juriste în scop de jaf. Cei doi inculpați au apreciat sentința prin care au fost condamnați ca fiind nelegală și netemeinică, și au declarat apel. **(A. SCUTELNICU)**

Monitorul
Financiar

NOUTĂȚI ECONOMICE

Peste 11.000 de ceferiști cer să fie disponibilizați

Peste 11.000 de angajați ai SNCFR depuseseră, pînă miercuri, cereri de autodisponibilizare, a declarat Viorel Simuț, președintele SNCFR.

Cele 11.200 de cereri de trecere în șomaj vor fi analizate de către conducerea regiei și aprobate în funcție de necesarul de personal al celor cinci societăți care vor apărea după 1 octombrie, prin reorganizarea SNCFR, a precizat Simuț. El mai spune că termenul final de depunere a cererilor, în baza Ordonanței nr. 69 privind protecția socială a personalului disponibilizat de la SNCFR, este 14 septembrie.

Potrivit lui Simuț, din cei aproximativ 17.000 de salariați care vor fi disponibilizați de la SNCFR, peste 6.600 vor ieși la pensie pentru limită de vîrstă, deci nu vor mai primi plățile compensatorii prevăzute de OG 69/1998. Potrivit acestei ordonanțe, feroviarii care trec de bunăvoie în șomaj vor încasa între 12 și 20 de salarii, plus ajutorul de șomaj.

Sindicatele feroviare spun, însă, că numărul inițial de disponibilizați de la SNCFR ar putea fi depășit din cauza salariilor mici și a condițiilor grele de muncă din transportul feroviar.

PIB se va duce la vale cu 8%

Mircea Panaite, directorul Comisiei Naționale de Prognoză, a declarat că în acest an Produsul Intern Brut va scădea cu 8% față de 1997. "Deși la începutul anului se credea că valoarea PIB va fi aceeași ca anul trecut am ajuns la concluzia că acesta va scădea cu 8%." a precizat Mircea Panaite. În opinia același surse, scăderea PIB a avut ca principale motive scăderea producției agricole cu 5-6%, stagnarea reformelor din industrie, căderea exporturilor și influența crizelor din economia mondială. Mircea Panaite consideră că situația din agricultură este critică. "Agricultura românească este în stare de exploatare de subizistență. În nici o țară exploatarea agricolă nu este atît de mică ca în România." a afirmat directorul Comisiei Națională de Prognoză. Mircea Panaite consideră că ciclul recesiunii înregistrat de economia românească se va prelungi pînă în anul 2000. **(Vlad MACOVEI)**

"Electron M Bit" are 40% din"Siretul Turism"

"Electron M Bit" a cîștigat ieri licitația cu ofera în plic sigilat în care s-au vîndut 39,9% din acțiunile firmei "Siretul Turism" Pașcani, deținute încă de Fondul Proprietății de Stat. Firma este prima firmă ieșeană din turism privatizată, sigurul obiectiv integral privat pînă acum din acest domeniu fiind motelul "Bucium", vîndut ca activ. La licitație a mai participat și un cetățean turc. Prețul cerut inițial de FPS penrtu o acțiune a firmei "Siretul Turism" Pașcani" era de 1.099 lei/acțiune, însă purtătorul de cuvînt al sucursalei teritoriale Iași a FPS, Edmond Roman, a declarat că "pînă la semnarea contractului nu poate fi făcut public prețul de adjudecare".

Firma are un capital social de 1,823 miliarde lei, împărțit între FPS, care deținea 39,99%, acționarii rezultați din procesul de privatizare în masă, și 0,01% cota managerului. Anul trecut firma a obținut o cifră de afaceri de 971,268 miliarde lei și un profit net de 83,74 milioane lei. **(C. S.)**

CURSUL VALUTAR

BĂNCI	Dolar SUA		Marcă germană	
	C	V	C	V
BCR (tel. 230500)	9020	9125	5172	5335
BRD (tel. 213050)	8980	9150	5157	5307
BANKCOOP (tel. 211246)	8900	8950	4900	4950
BCIȚ (tel. 211740)	9020	9060	5215	5239
Banca București (tel. 212009)	8985	9135	5100	5300
Banca Agricolă	8975	9175	5170	5330
Banca Transilvania (tel. 215011)	8930	9120	5100	5300
Casele de schimb valutar	Dolar SUA		Marcă germană	
	C	V	C	V
Olimp (tel. 215524)	8980	9080	5000	5080
ACR (tel. 112345)	8950	9100	5050	5200
Nasty Change (tel. 216383)	8920	9130	5000	5200
TAROM (tel. 115309)	8990	9130	5050	5175
International Exchange Hygeco (tel.112035)	8950	9120	4950	5120
International Exchange Conel (tel.165000)	8960	9150	5000	5170
Romania Exchange (tel.147294)	8950	9099	5040	5189

Plafonul de credite ieftine CEC rămîne același

Cu toate că Ministerul Lucrărilor Publice și Amenajării Teritoriului (MLPAT) a redus cu 10 miliarde de lei sumele acordate CEC pentru diferența de dobîndă, Constantin Cioșcu, vicepreședintele CEC București a afirmat că volumul de credite acordate în acest an va rămîne același. În momentul de față, la Iași au fost acordate doar nouă credite cu dobîndă subvenționată, pentru cumpărarea de locuințe, pentru construcții fiind în lucru trei dosare. Ieșenii care și-au pierdut speranța de a mai lua curînd un astfel de împrumut, au posibilitatea de a apela la credite acordate de bănci cu dobînda la nivelul pieței.

Patru sucursale bancare ieșene oferă o alternativă mai "scumpă" pentru cumpărarea sau construcția de locuințe

Constantin Cioșcu, vicepreședintele CEC, a declarat că în acest an nu se va reduce plafonul de credite cu dobîndă subvenționată pentru construcția sau cumpărarea de locuințe. ***"Întîrzierea demarării acordării de credite în acest an ne permite să ne încadrăm în suma de 400 de miliarde de lei care a fost stabilită la începutul lunii august, ca plafon de credite. Chiar și în condițiile în care MLPAT ne-a tăiat 10 miliarde de lei, fondul pentru acoperirea diferenței de dobîndă este suficient pentru cele 400 miliarde lei. Dacă MLPAT nu reducea aceste sume, noi am fi putut să suplimentăm volumul de credite cu încă 100 de miliarde de lei",*** a precizat Constantin Cioșcu.

"Nu am fost anunțați că se vor retrage bani de la Iași pentru aceste credite. Probabil nici nu se va modifica acest plafon, deoarece Iașului i s-au repartizat de la început mai puțini bani față de alte județe", este de părere ***Maria Dolhăscu,*** director al sucursalei ieșene CEC.

În momentul de față, la Iași au fost acordate doar nouă credite cu dobîndă subvenționată, pentru cumpărarea de locuințe, pentru construcții fiind în lucru trei dosare. Astfel, din plafonul de cinci miliarde lei alocate inițial au mai rămas 4.412 miliarde lei. ***"În cazul construirii de case documentația este mai complicată, de aceea nu am finalizat nici o cerere",*** ne-a precizat Maria Dolhăscu. Trebuie specificat faptul că pînă acum, creditele acordate nu au depășit media plafonului maxim, de 130 milioane acordat la cumpărare, deci se vor putea da mai multe credite, cu aceeași bani.

Unii ieșeni au luat în serios alternativa creditelor "scumpe"

În Iași, credite pentru cumpărarea de locuințe sînt acordate doar de patru sucursale bancare: Banca Internațională a Religiilor (BIR), Banca Română pentru Dezvoltare (BRD), Banca Transilvania și Casa de Economii și Consemnațiuni (CEC). Condiția obligatorie este ca solicitanții să fie salariați cu carte de muncă, și nu oriunde ci la o societate "serioasă". În plus, veniturile nete ale membrilor familiei trebuie să acopere, pe lîngă rata și dobînda lunară, cheltuielile curente dintr-o gospodărie. Concret, rata și dobînda lunară nu trebuie să depășească 50% din venitul net al solicitantului. Garanția pentru creditul luat o constituie imobilul pentru care s-a făcut împrumutul, la care se adaugă un alt imobil (de obicei garanția este mai mare decît suma împrumutată). O altă condiție este existența a unuia sau a doi garanți sau giranți, alții decît soțul sau soția, care să fie salariați. De asemenea, solicianții (membrii familiei) nu trebuie să aibă angajate alte credite la alte bănci. Clientul trebuie să-și deschidă un cont la banca de la care solicită creditul în care să depună un avans de 30% din valoarea creditului. În cazul BIR, creditul se poate acorda și fără ca solicitantul să aibă fonduri proprii. Însă, general valabil este faptul că suma împrumutată este în funcție de veniturile solicitanților. În cazul creditelor pentru construcții de locuințe, lucrurile sînt mai complicate. În primul rînd, deținerea unui teren este obligatorie. În plus, solicitantul trebuie să aibă un proiect cu toate cheltuielile la valoarea actuală, autorizație de construcție, certificat de urbanism și alte avize. Apoi, materialele de construcție trebuie cumpărate printr-o firmă. De asemenea, realizarea lucrărilor va fi făcută de o firmă de specialitate. Cu toate aceste condiții, ieșenii apelează totuși la astfel de credite, fiind o oportunitate pentru cei care au strîns ceva bani, dar nu suficienți pentru a cumpăra o casă. ***"În primele opt luni ale acestui an am acordat 93 de credite cu dobîndă de 47%, în valoare de peste două miliarde lei",*** ne-a declarat ***Eugenia Lia,*** director economic al sucursalei CEC Iași. Odată cu aprobarea legii privind creditul ipotecar, mulți ieșeni speră că a lua o casă pe credit va fi mai puțin complicat. **(Laura PĂDURARU, Florina DUMITRIU)**

Banca	Rata anuală a dobînzii	Durata maximă a creditului
BRD	46-47%	10 ani
Banca Transilvania	45%	5 ani
CEC	47%	20 ani
BIR	55% sau 65%	12 luni sau 3 ani

Cea mai mică rată lunară a inflației din ultimii opt ani

■ *analiștii apreciază că acest nivel scăzut se datorează politicii monetare fiscale restrictive, dar și cererii scăzute a mărfurilor de pe piață*

Rata inflației în luna august a fost de 0,6%, fiind cel mai mic nivel din ultimii opt ani.

La mărfurile nealimentare prețurile au crescut cu 1,9%, in timp ce la mărfurile alimentare a fost consemnată o scădere de 1%. Tarifele la servicii s-a majorat cu 1,9%, se arată într-un comunicat transmis de către Comisia Națională pentru Statistică (CNS). Scăderea continuă a ratei inflației, cu atingerea, în august, a celui mai scăzut nivel de după 1990, se datorează politicii monetare și fiscale,restrictive și posibilității reduse a comercianților de a majora prețurile fără să-și periclitezе vînzările, apreciază analiștii economici. ***"Cauzele care au stat la baza scăderii inflației sînt, pe de o parte, politica monetară prudentă promovată de BNR, pe de altă parte îmbinarea acestei politici monetare prudente cu un buget de austeritate, ca și mai departe grija producătorilor și a comercianților de a nu ridica prețurile pînă la acel nivel la care și-ar periclita vînzările",*** a declarat ***Adrian Vasilescu,*** directorul Direcției Comunicare a BNR.

Băuturile, cele mai "scumpite" mărfuri alimentare

În cadrul categoriei mărfuri nealimentare, prețurile la tutun și țigări, energie electrică, gaze și energie termică prețurile s-au menținut la nivelul lunii anterioare. Creșteri de prețuri au fost consemnate la mașini de aragaz, butelii. La mărfurile alimentare, prețurile au scăzut la cartofi, legume și conserve de legume, fructe și conserve de fructe, margarină, lapte și brînză de vacă. La produsele de morărit și panificație, carne, preparate și conserve de carne, zahăr, prețurile s-au menținut relativ la nivelul lunii anterioare. Cea mai mare creștere de prețuri pe ansamblul grupei a fost consemnată la țuică și rachiuri.

Cererea a scăzut atît de mult, încît vînzătorii nu pot scădea prea mult prețurile

"Faptul că la producția alimentară s-a ajuns în faza de deflație arată, după părerea mea, că un rol important l-au jucat în această privință importurile. Magazinele alimentare sînt pline cu mărfuri din import, care nu s-au scumpit. În acest sens, ar mai fi de observat, potrivit altor date statistice, că și nivelul cumpărărilor este în creștere la produsele alimentare", a apreciat Adrian Vasilescu.

Referindu-se la creșterea de prețuri la mărfurile alimentare, Vasilescu consideră că se înregistrează o situație "atipică, dar explicabilă". ***"Avînd în vedere că majoritatea veniturilor unei familii se duce pe mîncare, cumpărătorii se înghesuie mai puțin la produsele nealimentare, iar comercianții - ca, de altfel, și producătorii - se văd nevoiți să joace pe un paradox. După regula economiei de piață, prețurile scad cînd scade cererea. Dar cererea la noi a scăzut atît de mult, încît vînzătorii nu mai pot să scadă prea mult prețurile, pentru că ajung în deficit, și atunci sînt nevoiți să urce prețurile ca să-și mențină cifra de afaceri, chiar în condițiile în care se cumpără mai puțin",*** a opinat oficialul BNR.

"Bătălia trebuie să se ducă pentru ca inflația să nu fie scăpată de sub control și să nu se reia galopul prețurilor. De regulă, în România, toamnă de toamnă, inflația a fost reinflamată. Dacă în această toamnă vor reuși să realizăm o premieră în România și să menținem o linie calmă a inflației, cel puțin pe un front important războiul va fi pe cale de a fi cîștigat", a conchis Adrian Vasilescu.

Față de luna decembrie 1997, inflația a fost de 26,5%, iar în raport cu luna august 1997, de 51,7%. Rata medie lunară a inflației în perioada ianuarie - august 1998 a fost de 3%.

Rata inflației în luna iulie a fost de 1,3%.

Mărfuri nealimentare	
butelii	3.80%
cărți, ziare	3.30%
săpun de rufe	3.10%
confecții	2.80%
încălțăminte	2.70%
autoturisme, piese de schimb	2.70%
cosmetice, medicamente	2.70%
Mărfuri alimentare	
țuică	7.30%
vin	6%
bere	4.90%
ouă	2.90%
Servicii	
îngrijiri medicale, transport aerian	6.70%
chirie	5.20%
cinematografe	3.60%

Nici ieri nu a putut fi aleasă conducerea firmei Comtex

Conducerea firmei "Comtex" nu a putut fi alesă nici ieri în Adunarea Generală a Acționarilor. Motivul acestei situații este faptul că luni, Camera de Consiliu de la Tribunal suspendat deciziile AGA din 23 august, cînd s-a decis schimbarea numărului de membri în Consiliul de Administrație (CA). Ca atare, nu putea fi ales un CA, pentru că atribuțiile lui au fost stabilite în AGA de pe 23 august. Amintim că de la privatizarea societății, din luna aprilie, toate Adunările Generale ale Acționarilor au fost contestate de către unul din acționarii semnificativi, firma "Polirom".

Viorica Cobileac **(foto)**, fosta și actuala directoare a firmei, afirmă că în prezent salariații, inclusiv conducerea au luat între 37 și 51% din salariul tarifar, pentru că *"toate aceste contestări împiedică decizii importante, cum ar fi un credit pentru marfă. Sînt magazine în care a trebuit să dăm bani pentru a asigura salarii egale cu minimul pe economie. Firma nu are o conducere de jumătate de an, și nu e neapărat ca în conducere să fiu eu, dar domnul Butucă trebuie să vină aici, să discutăm, și să ajungem la un compromis. De altfel, îl vom da în judecată și vom cere daune egale cu cheltuielile făcute de firmă cu organizarea tuturor acestor Adunări Generale. Numai pentru publicitatea de la ultimele AGA am dat 8,3 milioane".*

Adrian Butucă afirmă că *"e dreptul doamnei Cobileac să mă dea în judecată, dar salariile erau mici de anul trecut, cînd nu puteam fi eu acuzat de acest lucru, firma fiind încă de stat. Societatea înregistrează pierderi din activitatea de bază, acoperite din veniturile din chirii și dobînzi".*

Nicolae Volovăț, care reprezintă firma "Comtex" în acest proces, afirmă că *"Decizia a fost dată ieri, dar dosarul a fost înregistrat abia azi, deci este vorba de o inversare a ordinii normale: întîi se judecă cauza, și abia apoi se înregistrează dosarul. Asta înseamnă că modul în care s-a lucrat, atît de repede, demonstrează că sînt oarece interese în această cauză. În plus, această încheiere a fost dată cu încălcarea gravă a legii, fără citarea părților, fără prezența lor, nici măcar a reclamantului. În prezent, lucrez la redactarea recursului, pe care îl voi depune chiar azi* (n. r. ieri) *la Tribunal, dar nu cred că se va judeca la fel de repede cum s-a judecat contestația lor".* Viorica Cobileac, Președintele Consiliului de Administrație contestat de "Polirom", afirmă chiar că *"sentința de ieri, înregistrată azi, este efectul faptului că asociații lui Adrian Butucă (directorul firmei «Polirom») sînt copii președintelui Tribunalului".* În replică, Adrian Butucă declară că nu știe cînd a fost dată sentința și cînd a fost înregistrat dosarul, că *"avocata a venit pe la ora unu și mi-a adus actele, am făcut o copie și am trimis-o firmei", "nu-i vina mea că Tribunalul n-a lucrat o perioadă și că abia luni a admis contestația mea, să dea în judecată Justiția că și-a făcut treaba așa cum a făcut-o. Atacul la foștii și actualii asociați în legătură cu gradul de rudenie cu anumiți judecători din oraș va face să zîmbească destule fețe din Iași, mai ales dată fiind competența celor care au judecat cauza"*

Amintim că în prezent "Polirom" are 32,98% din acțiunile firmei "Comtex", pachetul decisiv, de 50,3% din acțiunile firmei fiind în posesia "Brodhurst Investment Limited", fond de investiții închis cu capital cipriot. **(Cristina SAVA)**

Prețul la legume "s-a copt"

■ *în două săptămîni, un kilogram de castraveți a ajuns să coste de două-trei ori mai mult* ■ *pentru un kilogram de zacuscă, se cheltuie între 8.000 și 12.000 lei* ■

Odată cu începutul lunii septembrie, prețurile legumelor au "sărit" cu cîteva sute sau chiar mii de lei peste costul din august. Astfel, dacă în urmă cu aproape două săptămîni, un kilogram de roșii se mai găsea și la prețul de 1.000 lei, de cîteva zile, în piețele din Iași, pentru un kilogram din aceleași legume gospodinele cheltuie mai mult de 3.000 lei. Cel mai mare "salt" l-a făcut prețul castraveților. Astfel, de la media de 2.000-3.000 lei/kg, "valoarea" acestora a ajuns la 4.000, pînă la chiar 6.500 lei/kg. Nici ardeii nu au scăpat de "valul scumpirilor de toamnă", de la 1.500-2.500 lei, un kilogram a ajuns acum să coste între 2.500-4.000 lei/kg. Singurele legume care se pot cumpăra mai ieftin față de acum două săptămîni sînt gogoșarii, care au mai "pierdut" circa 1.500 lei din valoare (de la 5.000 lei, un kilogram a ajuns și la 3.500 lei). Și vinete a crescut prețul, de la 2.000-4.000 lei/kg, la 3.000-6.000 lei/kg. Astfel, am putea spune că acele gospodine care au fost suficient de prevăzătoare să-și pregătească conservele pentru iarnă ceva mai repede, au cheltuit cu cîteva zeci de mii de lei mai puțin. La prețurile actuale, pentru un kilogram de zacuscă (rețetă cu vinete, gogosari, ceapă și roșii, la care se adaug uleiul și alte condimente), o gospodină cheltuie între 8.000 și 12.000 lei (iar produsul va fi suficient pentru două - trei borcane). bineînțeles, costul conservelor poate crește sau scade, în funcție atît de rețeta folosită, cît și de piața din care se aprovizionează gospodina. **(A.C.)**

Sezonul curățeniei la Bursă

■ *în această toamnă, se vor exclude societățile care nu sînt performante* ■ *jumătate din firmele cotate la Bursă nu îndeplinesc condițiile de cotare, afirmă Viorel Pană* ■ *brokerii recunosc slaba performanță a firmelor, dar nu sînt de acord cu excluderea lor de la cotă* ■

Peste 50% din societățile comerciale cotate la Bursa de Valori București nu îndeplinesc condițiile de listare la cotă, a declarat ieri senatorul *Viorel Pană,* președintele Comitetului BVB.

Societățile în cauză nu prezintă interes pentru investitori și înregistrază lichidități scăzute, spune Pană. Într-o perspectivă nu prea îndepărtată, probabil din această toamnă, va începe un proces de excludere a societăților în cauză, mai ales pentru categoria a II-a a Bursei, iar la categoria I vor intra numai cele care merită, spune Pană. ***"Consecințele, pentru aceste societăți, vor fi cele de rigoare, în ceea ce privește imaginea, dar este un risc asumat în momentul în care a fost solicitată cotarea la Bursă",*** apreciază senatorul. Ele își vor putea găsi locul pe piața RASDAQ, piață care "evident, are nevoie de vîrfuri", dar este mai cuprinzătoare.

La Bursă trebuie admise societăți de succes, cum sînt Societățile de Investiții Financiare, Petrom, cele de asigurări sau societăți particulare importante, a adăugat Viorel Pană. Aceasta ar duce la relansarea încrederii investitorilor, cu efecte favorabile, piața de capital devenind o alternativă de finanțare a economiei. Privatizarea prin intermediul pieței de capital ar reprezenta, în acest context, o schimbare și o îndepărtare față de metodele clasice folosite de FPS.

Operatorii pieței bursiere sînt de acord Viorel Pană, dar că societățile nu pot fi excluse pur și simplu de la cota BVB. ***"Ca principiu, unele societăți nu trebuia să fie acceptate la Bursă. Dar nu sînt de părere ca acum să fie scoase pur și simplu, pentru că, în timp, unele s-ar putea să-și revină",*** a afirmat Laurențiu Floroiu, brokerul societății Intervam. La Bursă sînt tranzacționate în acest moment 112 societăți, din care 19 societăți la categoria I. La multe societăți, tranzacții nu se înregistrează deloc, iar cînd se efectuează, valoarea este de cîteva mii de lei.

BURSA DE ȘTIRI ■ BURSA DE ȘTIRI

Legea investițiilor în regim de urgență: Ministrul Privatizării, Sorin Dimitriu, a trimis, ieri, o scrisoare Biroului Permanent al Camerei Deputaților prin care solicită să fie aprobate cu maximă urgență de către Parlament Ordonanța de urgență nr. 92/1997 privind stimularea investițiilor directe și proiectul de modificare a Ordonanței de urgență nr. 88/1997 privind privatizarea societăților comerciale. Dimitriu arată că, pentru a se putea trece la privatizarea societăților comerciale cu capital de stat din agricultură, este necesară aprobarea de către Parlament a legii concesiunilor și a legii proprietății publice. De asemenea, ministrul Privatizării anunță că, pentru ultimul trimestru al acestui an, va promova, împreună cu Ministerul Finanțelor, proiectul de lege privind asigurarea și reasigurarea activelor societăților comerciale cu capital majoritar de stat și a patrimoniului instituțiilor de stat centrale și locale.

Jocuri de noroc: Activitatea de jocuri de noroc riscă să se desființeze dacă Guvernul va aproba propunerea Ministerului Finanțelor privind majorarea fiscalității aplicate acestui domeniu, au anunțat, ieri, membrii Asociației Organizatorilor și Producătorilor de Jocuri de Noroc din România (AOPJNR). Ministerul Finanțelor are în vedere majorarea de la 20% la 50% a taxei fixe anuale, aferentă veniturilor realizate din activitatea de bingo și jocuri de noroc, precum și dublarea taxei percepute fiecărei mese de joc din cazinouri. În România funcționează, în prezent, peste 145 săli de bingo, iar încasările statului în urma acestei activități se ridică la 300 miliarde lei pe an, a precizat Vasile Stîngă, vicepreședintele AOPJNR. Fiecare din cele 15 cazinouri din România vor trebui să achite, trimestrial, o taxă de 500.000 dolari, față de 250.000 dolari în prezent. Taxa pe mesele de ruletă ar urma să crească de la 30.000 ECU la 60.000 ECU, iar cea aferentă jocurilor de cărți, de la 20.000 ECU la 40.000 ECU.

Noi proiecte în turism: Ministerul Turismului va promova, pînă la sfîrșitul acestui an, trei proiecte de lege, a declarat ministrul Turismului, Sorin Frunzăverde. El a precizat că unul dintre proiecte prevede finalizarea privatizării în turism. Frunzăverde spune că, potrivit proiectului, prețul de pornire în vînzarea activelor din domeniul turismului va fi același cu prețul pieței, iar posibilitățile de achitare a acestora să se deruleze pe termen lung. Ministrul Turismului susține că un alt proiect de hotărîre vizează posibilitatea de a se renunța la solicitarea de vize pentru turiștii din Israel și Elveția. Cel de-al treilea proiect propus de Ministerul Turismului va avea în vedere stațiunile turistice și studiază posibilitatea ca societățile turistice să plătească impozitul pe clădiri și teren doar în perioada în care desfășoară activitate.

BRD BANCA ROMÂNĂ PENTRU DEZVOLTARE

Noile dobînzi care se plătesc pentru disponibilități la vedere și pe termen începînd cu 1.07.1998 procente pe an

NR. CRT.	Disponibilități în:	CATEGORII DE CLIENȚI	PLATA DOBÎNZII SE EFECTUEAZĂ	DISPONIBILITĂȚI ȘI DEPOZITE LA VEDERE	30 ZILE	60 ZILE	90 ZILE	180 ZILE	270 ZILE	365 ZILE
1.	Lei	Persoane juridice	la expirarea termenului	11	37	38	39	40	41	42
2.		Persoane fizice	lunar	11	37	38	39	40	41	42
3.		Persoane fizice	la expirarea termenului	11	-	-	40	41	42	43
4.	USD	Persoane fizice și juridice	lunar	4	5	-	5.2	5.4	5,7	6
5.	DEM			3	3.3	-	3.35	3.5	3.55	3.75

Pentru toate operațiunile efectuate în contul dvs. de depozit, BRD nu percepe comisioane. Depozitele constituite de persoane fizice beneficiază de garanția Fondului de garantare a depozitelor în sistemul financiar.

Curs calculat de BNR, 9.09.1998

9.027 lei/dolar
5.212 lei/marcă

Monitorul Editoriale

NAȚIONAL

Magistrați de adormit copiii

Ca simplu muritor, cînd auzi ceva de genul "Asociația Magistraților din România consideră că ..." ciulești urechile, pupilele își măresc brusc diametrul, pulsul o ia razna, pentru ca, în final, cu rațiunea pusă-n cui, să înghiți pe nerăsuflate tot ce ți se pune în față. Exact asta am pățit zilele trecute citind "Scrisoarea deschisă adresată oamenilor de presă", semnată, în numele Asociației Magistraților din România, de către vicepresedintele acestei institutii, judecătorul Mihai Acsinte. Scrisoarea a fost publicată de cotidianul "Monitorul" în numărul de ieri. Reacția breslei magistraților vine ca urmare a imenselor scandaluri publice datorate unor decizii aberante date de justiția română în procese în care au fost și mai sînt implicați încă o sumedenie de ziariști.

Pe un ton de tătuc indulgent dar dojenitor cu odraslele neastîmpărate și ușor debile, magistrații din România țin să ne aducă pe calea cea bună, vîrîndu-ne sub nas tot felul de "printipuri". Ba că ziariștii n-au înteles "faptul că judecătorii sînt obligati să respecte legea asa cum este aceasta", ba că "n-au înteles că au obligația legală de a informa corect opinia publică, fără să prejudicieze demnitatea, onoarea, viața particulară a persoanei sau dreptul la propria imagine, fără să defăimeze țara și națiunea", ba că "opiniile exprimate de ziariști trebuie să privească doar fapte reale care pot fi probate și au fost exprimate în mod obligatoriu în vederea apărării unui interes legitim".

Păi, cînd îți spune ditamai Asociația Magistratilor din România astfel de lucruri, ca preambul la o încercare de justificare a mizeriilor produse de unii judecători în procese avînd drept victime ziariștii, musai trebuie să "știe ei ce spune". Și iată "ce spune ei" în continuare. Nici mai mult nici mai puțin decît că "în orice proces judiciar", pentru a-ți asigura "victoria" trebuie să îndeplinești trei condiții "absolut necesare": 1. Să ai dreptate; 2. Să cunoști regulile luptei; 3. Să respecți aceste reguli. Citesti și te crucești. În opinia magistraților, a avea dreptatea de partea ta nu valorează nimic dacă nu cunoști "regulile luptei". Nici nu se putea exprima mai bine aberația de justiție care domină la ora actuală în România. Ce încredere mai poate avea în justiție un simplu cetățean, dacă pentru magistrați, cei care ar trebui să încarneze ideea de dreptate, aceasta are valoarea unui simple condiții printre altele pentru a decide soarta unui proces. Cum poți să pui o condiție pur tehnică de genul "să cunoști regulile luptei" alături de ideea de dreptate. E ca și cum ai sustine că a condamna pe unul și a-l declara nevinovat pe un altul pentru una și aceeași vină e perfect normal, atîta timp cît cel de-al doilea a dovedit că știe care sînt "regulile luptei". Asta da junglă. Cel mai tare în "chichițe avocătești", cum numesc cei de la Asociația Magistraților așa numitele "reguli ale luptei", are cîștigul de partea lui, ceea ce, în opinia acelorași magistrați, e perfect normal. A avea dreptate pur și simplu - aceasta e cu totul altă poveste. O poveste de adormit copiii pînă vor crește mari și vor pricepe și ei care sînt "regulile luptei" în societatea românească. **(Pavel LUCESCU)**

INTERNAȚIONAL

Bill Clinton a devenit un balast pentru americani

Deși pentru americani a reprezentat simbolul avîntului economic din anii '90, actualul președinte devine, pe zi ce trece, o persoană indezirabilă. Ultimele mișcări pe care le-a făcut pe plan diplomatic - loviturile date teroriștilor islamici, precum și vizitele la Moscova și în Irlanda, două puncte fierbinti ale lumii - nu au fost decît un time-out pe care Bill Clinton și l-a acordat pentru a putea face față anchetei procurorului independent Keneth Starr.

La Washington, în lipsa celui incriminat, scandalul a luat amploare. După ce Starr a reaudiat-o pe Monica Lewinsky pentru a demonta absolut toate argumentele pe care Bill Clinton le-a prezentat la audierea în fața Marelui Juriu Federal, retrageri ale sprijinului acordat președintelui au urmat în serie. De la unii apropiați din cadrul Partidului Democrat și pînă la șeful Bisericii Baptiste din Statele Unite, tot mai multe persoane îi cer demisia lui Bill Clinton.

Atmosfera politică americană a devenit extrem de încărcată. Keneth Starr își va juca mîine marea carte a carierei sale. El va prezenta rezultatele anchetei pe care a întreprins-o în cazul Monica Lewinsky, și nu puțini sînt cei care cred că președintele va fi acuzat de sperjur, obstrucționare a justiției și comportament indecent. Sub presiunea deosebită exercitată de lobby-urile conservatoare americane, rezultatul dezbaterilor din Camera Reprezentanților poate fi oricare. Dacă rezultatul acestor dezbateri va fi nefavorabil pentru Clinton, nimeni nu va mai putea opri procedura de revocare a sa din funcție.

Exercitînd, la rîndul lor, presiuni asupra președintelui, democrații se află acum în căutarea unei soluții pentru a nu-și periclita capitalul politic acumulat în acești ani de adevărat boom economic. Pare stupid ca în perioada în care totul le-a ieșit politicienilor democrați, ei să piardă la viitoarele alegeri datorită aventurilor sexuale ale lui Bill Clinton.

Pentru ca totul să semene cu un scenariu anume "scris" pentru a-l scoate cu forta pe Clinton de la Casa Albă, alte anchete au fost declanșate zilele acestea, vizînd modul în care a fost finanțată campania sa electorală din 1996.

Care ar fi posibilitățile care i-au mai rămas președintelui? În primul rînd, el trebuie să aștepte prezentarea acuzațiilor care i se aduc de către Keneth Starr în Camera Reprezentanților, pentru că avocații săi nu au reușit să vadă acest material. Abia atunci ar fi necesar să-și construiască o argumentație mult mai solidă decît în cazul declarațiilor făcute în fața Marelui Juriu Federal și a națiunii americane. De această dată nu mai este de glumit și micile chichițe de limbaj nu mai pot funcționa.

Nu trebuie, însă, scoasă din calcule reacția lobby-urilor din Congres. Dacă din partea conservatorilor el nu mai poate spera la nici un ajutor, există multe alte organizații care își pot exercita influența asupra membrilor legislativului american în timpul dezbaterilor și care mai pot fi tentate să ia apărarea lui Clinton.

Dacă nu va manifesta o precauție maximă în tot ceea ce va face de acum încolo, președintelui american nu-i mai rămîne decît alternativa părăsirii postului. În cazul demisiei, mai există un precedent. Cît privește revocarea, parcă, totuși, comportamentul imoral este prea putin față de trădarea menționată de Constitutie. Însă nimeni nu poate opri membrii Camerei Reprezentanților să facă acest pas. **(Cristian RACU)**

PIATRA DE CALDARÎM

Disparitia orizontului

Ionel OANCEA
arhitect-șef
al municipiului Iași

Clădirile cu spații de locuit pentru mai multe familii nu sînt o invenție comunistă. Roma antică avea destule cartiere din astfel de construcții multietajate. "Revoluționarul" modern al domeniului a fost arhitecutul francez Le Corbusier, considerat astăzi în Franta un arhitect de geniu, dar un urbanist de-a dreptul prost. Planul lui de modernizare radicală a centrului Parisului a constituit un model ideal pentru mentalitățile proletcultiste în curs de înfiripare. El propunea, pur și simplu, înlocuirea structurii urbane istorice cu o șuită de blocuri înalte, despărțite de spații verzi generoase. Șirul de turnuri de pe malul stîng al Bahluiului, situate în vecinătatea centrului istoric al Iasilor **(foto2)**, reprezintă un reflex la scară mititică a acestui model. Cum s-a ajuns însă ca, în România, această idee, generoasă în intenție la vremea ei, să conducă la actualele îngrămădiri de construcții este o enigmă. Procesul întreg nu poate fi pus decît în spinarea prostiei.

În majoritatea țărilor Europei s-a încercat, după război, rezolvarea crizei de locuinte prin construirea unitătilor colective de locuit în sistem industrializat. De regulă, cum se poate vedea și la Göteborg **(foto1)**, cartierele nu prea mari, au fost realizate departe de centrul istoric, bine sustinute de spații verzi. La noi, orgoliile de mari ctitori ai unei noi societăți au adus clădiri paupere în chiar centrul orașului. Pagubele sînt imense și de durată. În plan cultural, ele înseamnă alterarea în profunzime a respectului fată de valori. În plan social, s-a ajuns, paradoxal, la atomizarea societății: în cîte blocuri de locuinte din Iași există o adevărată viață socială? În timp ce în plan estetic compromiterea ideii de arhitectură ca artă și a arhitectului ca autor de valori este o realitate nedorit de prezentă.

Cu toate acestea, cîți dintre cetățenii Iașului nu-și fac un ideal din a obtine un apartament oarecare, într-un bloc oarecare, într-un cartier oarecare? Este un motiv de tristă reflecție... ■

①

②

MĂTRĂGUNA DULCE

Ambasadoarea

Nicolae TURTUREANU
scriitor

Elena Văcărescu: o figură fascinantă a culturii, mai mult încă, a diplomației românești de la sfîrșitul secolului XIX pînă la mijlocul secolului XX. Pentru cine, cumva, nu știe, ea este urmașa acelor matinali boieri ai poeziei române, dintre care cel dintîi - Ienăchiță - a avut o uluitoare premoniție testamentară ("Urmașilor mei Văcărești/ Las vouă moștenire/ Creșterea limbii românești/ Și-a patriei cinstire"), pusă în operă, după putirință, de Alecu, Nicolae și Iancu Văcărescu și desăvîrșită de această ultimă întrupare a Văcăreștilor. Rareori se întîmplă ca legaturile testamentare să se împlinească, mai ales în ceea ce privește conținutul lor imaterial, inefabil. "Creșterea limbii", "a patriei cinstire" nu sînt obligatorii pentru urmași, mai ales cînd nu-s însoțite și de o vocație pe măsură. Nici o lege nu pedepsește neîmplinirea acestor deziderate. S-a întîmplat că Elena Văcărescu, absorbind inteligența, harul, spiritul de sacrificiu, devoțiune și, probabil, frumusețea ce veneau de la străbuni spre ea, să le augmenteze în spirit și literă, dîndu-le o dimensiune europeană. Trăind cîțiva ani în preajma tronurilor, între regi și regine, între prinți și prințese, și tot timpul ***în lumea bună,*** în miezul elitei intelectuale, artistice și/sau politice, Elena Văcărescu a fost - vreme de peste șase decenii - o strălucită ambasadoare (fără portofoliu) a României. Chiar așa i-a spus Camil Petrescu, într-un articol din 1928: Ambasadoarea, ea însăși considerîndu-se "un mesager al țării sale în străinătate și chiar în propria țară, rival adesea victorios al avocatului și al parlamentului".

Tenacele demers începuse conjunctural, dar cu atît mai îndrăznet, la curtile împărătești europene, unde o însotea, ca domnișoară de onoare, pe regina Elisabeta (Carmen Sylva). Școlită la Sorbona (în litere, filosofie, istorie, estetică), avînd ca maeștri pe Gaston Patis, Ernst Renan, Sully Prudhomme, Leconte de Lisle, José Hérédia (ca să dăm doar cîteva nume), tînăra româncă impunea prin verva sa intelectuală și farmecul personal, fiind o companie agreată și dorită în cele mai înalte cercuri. Dar vai! debutul poetic, cu un volum în limba franceză, premiat la Paris, nu a avut ecouri prea favorabile la București, Eminescu însuși, contrariat fiind, (zice-se) că urmașa Văcăreștilor își scria versurile într-o limbă străină, s-a oferit să o învețe românește... Autoarea a trecut elegant peste această recepție inconfortabilă, notînd, mai apoi, în "Mărturisiri": "ori de cîte ori publicam ceva, imaginea divinului Eminescu se înălța mustrătoare și mă obliga să-i cer iertare".

Volumele ce vor urma, conferintele, reuniunile oficiale la care a participat, saloanele literare pe care le-a animat de-a lungul unei jumătăți de secol, vor fi purtătoare, implicit sau explicit, ale unui patetic mesaj românesc. Un "roman sentimental", din tinerete, îi va marca întreaga existentă. Logodită cu printul Ferdinand (viitorul rege al României), va fi îndepărtată de la curte, datorită intrigilor chesaro-crăiești, exilată chiar, împreună cu regina Elisabeta, ferventa sa susținătoare. Incidentul a făcut vîlvă, alimentînd copios rubricile mondene ale ziarelor și punînd la treabă pana unor scriitori ca Pierre Lotti și G. d' Anunzio, exilata stîrnind valuri de simpatie și compasiune, îndeosebi din partea italienilor, extrem de sensibili la capriciile amorului... Rănită și badijonată, protagonista (avea, pe atunci, cam 25 de ani) își va invinge condiția, orientîndu-se spre acele orizonturi care i-au solicitat de la începuturi vocația. Ne-o spune ea însăși, pe ultima pagină din ***Le roman de ma vie***: "Mai mult de o jumătate de veac și după o rană nevindecabilă, dragostea de țară mi-a dominat viața. Fără cămin, fără avere, fără soț, fără iubit, fără copii, România mi-a devenit singura și devoranta mea iubire (...) Și această iubire nu mi-a fost nicicînd înșelată".

... Cînd încă era în gratiile suveranului, regele Carol a propus, mai în glumă, mai în serios, să fie plătită pentru modul cum prezenta istoria românilor în fața înalților săi oaspeți. Unele dintre cărțile sale, valorificînd teme și motive românești, pledau în același sens. Cine mai știe, astăzi, că Elena Văcărescu este autoarea primei opere lirice cu subiect românesc (***Le Cobzar***), jucată la Monte Carlo, în 1909, și la Paris, în 1912?... Sau faptul că a făcut o extraordinară propagandă pentru realizarea României Mari, fiind inclusă în delegația care ne-a reprezentat la Conferinta de Pace de la Paris (1919-1920), unde s-au consfințit noile hotare ale țării... Sau că a conlucrat la constituirea Ligii Natiunilor (viitoarea ONU), la realizarea a ceea ce, mai tîrziu, s-a numit UNESCO și a fost numită, în august 1946, în delegația la Conferința de Pace (tot de la Paris), unde - cum ea însăși spune - "apărînd, chemînd, cerșind, amenințînd", a încercat să obțină cît mai mult pentru Țară... (Din păcate, s-a obținut puțin, dar nu din vina ea; jocurile erau făcute de alții.)

Onorînd deopotrivă două culturi - română și franceză - Elena Văcărescu a fost ea însăși copleșită de onoruri binemeritate. Membră de onoare a Academiei Române (1925, prima femeie-academician!), cavaler al legiunii de onoare (1927), purtătoare a Marii cruci a Coroanei României, în "această ambasadoare permanentă a culturii române" coexista (cum a spus Paul Valéry, împreună cu care a sustinut numeroase conferinte) "alături de poet, și un admirabil om politic". "Nu sînteți o femeie, sînteți un neam întreg!" i-a spus, într-o zi, Maurice Barrès.

S-ar părea că opera sa culturală și politică o copleșește pe cea propriu-zis literară, dar memorialistica i-ar conferi un statut post-mortem privilegiat, dacă ar fi publicată in integrum. Deocamdată (oare cît timp încă?) ***Romanul vieții mele*** zace în arhivele Academiei Române. De acolo, dna prof. univ. Maria Platon a extras un eșantion care, combinat cu fragmente din alte scrieri (***Regi și regine pe care i-am cunoscut, Memorial la modul minor***) a dus la alcătuirea unui volum ce poate constitui semnalul unei recuperări absolut necesare. Beneficiind de o prefață și de note pertinente, bogate în informații (de care ne-am folosit și noi), antologia este o probă de profesionalism și devoțiune (volumul a fost scos pe speze proprii!), dna Maria Platon fiind, la ora actuală, cea mai îndreptățită să ne ofere o editie completă a memorialisticii Elenei Văcărescu, cu atît mai mult cu cît a tradus și a colaționat toate textele urmașei Văcăreștilor. Dar o asemenea întreprindere presupune un editor cu forță financiară. Se va găsi el, oare? ■

ELENA VĂCĂRESCU

ROMANUL VIEȚII MELE

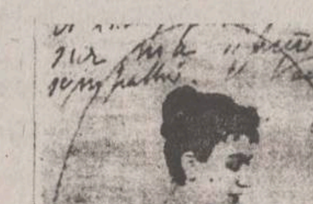

EDITURA CRONICA

AGORA

Universitate maghiară de stat ?

Lucian LEUȘTEAN
asistent la Facultatea de Istorie a Univ. "Al. I. Cuza"

De cîteva luni bune se agită spiritele în coaliția de guvernămînt și în întreaga țară pe tema învățămîntului de stat în limba maghiară. La început s-a discutat intens despre limba de predare a istoriei și geografiei. Argumentele la care au făcut apel cele două tabere aflate în conflict au fost extrem de diverse, de natură istorică, națională, etică, culturală, identitară etc. Senatorul George Pruteanu, cel care, nemairăbdînd să stea deoparte, s-a autoînsărcinat drept răzbunătorul a 1000 de ani de umilinte românesti în raporturile cu maghiarii, a combătut cu vehementă dorinta ungurilor de a învăta istoria și geografia patriei lor, România, în limba lor maternă. Mesajul fundamental al discursului dlui Pruteanu era acela că, în fond, maghiarii nu-și cunosc interesul. Le-a explicat Domnia Sa de ce este obligatoriu ca ei să învețe istoria și geografia în limba română: vor avea șansa să nu piardă contactul cu limba oficială a statului de care apartin și, astfel, insertia lor socială de la finalul studiilor va fi una cu randament excelent. În plus, statul român nu poate admite privilegii pentru unii dintre cetățenii săi. Biciul stăpînului trebuie să sfichiuie, dacă nu chiar să lovească, din cînd în cînd. Supușii nu trebuie să îndrăznească să uite cine conduce.

Nici maghiarii nu s-au lăsat mai prejos. Au comunicat oricui era dispus să asculte, în tară și în străinătate, că le era încălcată autonomia culturală, una la care erau îndreptățiți prin reglementările internationale în vigoare și prin promisiunile care le fuseseră făcute la debutul impetuos al coaliției de guvernare. Liderii UDMR au declarat ritos că românii de etnie maghiară sînt tratați ca cetățeni de rangul doi, nu li se permite să-și poarte singuri de grijă, li se refuză dorinta de a respinge adaptarea socială de care vorbea dl Pruteanu etc. Nu în ultimul rînd, maghiarii au susținut că le era mai accesibil să învețe geografia spatiului carpato-danubiano-pontic și evoluția istorică a acestuia în limba strămoșilor lor. În fond, Trianon-ul se scrie și se citește la fel în ambele limbi.

Dezbaterea pe această temă a polarizat întreaga societate românească, fiind evasi-imposibil să rămîi neutru în această dispută. Rezultatul se cunoaste - tabăra Pruteanu a învins, însă, as spune eu, suspect de ușor. Maghiarii au renunțat brusc la a-și apăra argumentația privitoare la limba de predare a istoriei si geografiei si au pus pe tapet o temă mult mai importantă, cea a universității maghiare de stat. Relaxarea, cu totul necaracteristică, cu care ungurii și-au recunoscut înfrîngerea are două explicatii simple.

În primul rînd, în nici una dintre fazele confruntării, intens mediatizate, nu s-au făcut referiri la situatia concretă din zonele cu populatie majoritară maghiară. Apare o întrebare esentială. Cine să predea istoria și geografia în limba română? Puținii profesori români care fuseseră repartizați înainte de 1989 în județele Harghita și Covasna pentru a "îmbunătăți" compoziția etnică a regiunii au fugit rupînd pămîntul la începutul lui 1990. În momentul de fată nimeni nu mai îndrăznește, nici măcar din spirit de aventură, să-și înceapă cariera didactică în acea zonă. Astfel, legislatia românească poate să prevadă orice, că oricum profesorul ungur din Miercurea Ciuc va preda în ce limbă va dori. Va putea cineva să controleze sau să impună respectarea legii? Există îndoieli îndreptătite în această privință. În aceste condiții, UDMR doar a mimat că renunță la ceva, iar tabăra senatorului Pruteanu a savurat o victorie aparentă.

Pe de altă parte, maghiarii au părut că fac o concesie majoră, la care coaliția de guvernămînt trebuia să răspundă pe măsură. Mult mai importantă este problema universității maghiare de stat. Această cerintă a maghiarilor a fost una permanentă după 1919, însă unica ocazie cu adevărat favorabilă pentru îndeplinirea ei este cea din momentul de fată. Unei coalitii șubrede, care depinde în Parlament de voturile maghiarilor, îi va fi foarte greu să refuze pretenția maghiară. Si asta cu toate răbufnirile de mîndrie natională rănită prin care liderii principalelor partide încearcă să-și mărească capitalul lor politic aflat în suferintă. Este greu de argumentat logic refuzul unei cereri care vine din partea a peste două milioane de cetăteni români, plătitori de impozite, dornici să controleze și ei o institutie de învătămînt superior. Dacă există universităti de stat la Suceava, Bacău, Galați, Tîrgoviște, Pitesti, Alba Iulia si în multe alte locuri, cu nivel academic adesea lamentabil, de ce nu ar putea să existe și una maghiară la Cluj? Nu cred că cineva ar putea să demonstreze rațional de ce maghiarii nu ar merita să aibă și ei universitatea lor.

Problema fundamentală, cred eu, nu este aceasta, ci cea a momentului cînd cerința legitimă a maghiarilor va trebui să se concretizeze. Cu toate pretentiile noastre de primordialitate mondială în diverse domenii, cred că acum trebuie să-i mai lăsăm și pe alții să fie în avangardă. Singurul caz cunoscut în lume de universitate de stat în limba unei minorităti nationale este cel din Finlanda, unde suedezii au propriile așezăminte de învățămînt superior. Din păcate, exemplul scandinav nu este unul relevant pentru situația de la noi. Tările din nordul extrem al Europei prezintă niste particularităti care le transformă în modele imposibil de urmat pentru restul lumii. De la bunăstarea generalizată și pînă la căsătoriile între persoanele de același sex, de la istoria lor cu putine războaie în ultimele secole și pînă la densitatea relativ scăzută a populatiei, toate acestea sugerează că trebuie căutate exemple în alte părți ale lumii. Credem că maghiarii din România trebuie să aibă universitatea lor, dar numai după ce vor exista institutii similare în cîteva zone de pe glob: în primul rînd, o universitate germană la Strasbourg, pe spezele statului francez, apoi o universitate de stat în limba bascilor la Bilbao sau la San Sebastian, în Spania, universităti de stat de limbă spaniolă în Texas și în California, la San Diego, spre exemplu, unde hispano-americanii din Statele Unite să-și conserve indentitatea, o universitate arabă de stat la Ierusalim, eventual chiar una, tot arabă, la Moscova sau undeva prin sudul Rusiei. României i s-a impus în 1878 să fie printre primele țări din lume unde să fie protejate minoritățile religioase, iar în 1919 statelor din Europa răsăriteană, printre care și România, li s-a aplicat, în premieră mondială, un sistem de protecție a minorităților de rasă, limbă și religie. Cred că a venit momentul ca avangarda în acest domeniu să nu mai fie apanajul exclusiv românesc. Atunci cînd vor apărea acele institutii de învățămînt superior enumerate mai sus, cererea justificată a maghiarilor din România nu va mai putea avea în fată decît obstacolul relei vointe. Pînă la acel moment - dacă el va întîrzia, eventuale explicații vor trebui căutate la guvernul Frantei, la cel al Spaniei, la cel american, la cel israelian și la cel din Rusia - în spiritul democratiei și al dialogului interetnic - să fie înființarea unei universități multiculturale, asta în cazul cînd cea care există deja la Cluj, într-adevăr una dintre cele mai bune din țara noastră, nu ar fi suficientă. În plus, în România există posibilități nevalorificate pe deplin în privința înființării unor universități particulare în orice limbă. ■

❖ PULS ❖ PULS ❖ PULS ❖ PULS ❖ PULS ❖ PULS ❖ PULS ❖ PULS ❖ PULS ❖ PULS ❖ PULS ❖ PULS ❖ PULS ❖ PULS ❖

Privatizare ca la tîmpiți

La o conferintă de presă desfășurată la Bucale, un anume domn, pre numele său Dragoș Negrescu, șeful Departamentului Privatizare Piață de Capital, cică a declarat ziariștilor ceva de genul: "Ce-i aia privatizare prin bursă? Eu nu știu, că-s mai tîmpit". Că e așa cum s-a autocaracterizat, e problema dumnealui și nu ne băgăm. Problema noastră, a tuturor, rezidă în faptul că acest domn Negrescu este, de fapt, cel desemnat de FPS, prin natura funcției sale, să se ocupe cu privatizarea prin bursă. În lumina acestei sincere declarații a domnului Negrescu, de-acu' înainte nu mai avem motive să ne mirăm că, odată cu venirea toamnei, pleacă spre alte țări, nu numai păsările călătoare, ci și investitorii străini.

Senatorul Caraman se remarcă

Ieri, cîrtitorii care sustin că parlamentarii ieșeni (în afară de domnu' Lupu, cu pădurile, domnu' Stanciu, cu ungurii, și doamna Stoica, cu prostituția) nu prea se remarcă la ședințele Parlamentului au primit o dură lovitură, de unde se așteptau mai puțin. Pe cerul Senatului a strălucit ieri cu putere steaua domnului senator de Iași Caraman: acesta a fost singurul care a votat împotriva unui amendament legat de SRI, toți ceilalți 101 senatori (și cei de la putere, și cei din opoziție, mă rog, absolut toată lumea) votînd pentru. Comitetul Cetățenilor cu Drept de Vot de pe lîngă Rubrica Puls-Puls-Puls, întrunit ieri în ședință extraordinară, a hotărît, în unanimitate, să-i acorde domnului senator Caraman Ordinul "Cel Mai Împotrivă Om al Săptămînii", clasa întîi cu spade. Felicitări și la mai mare!

Biblioteca Gh. Asachi, filiala Vasile Alecsandri

Undeva, prin Podu Roș, pe o clădire tronează inscripția: "Biblioteca Gh. Asachi, filiala Vasile Alecsandri". Pe cînd "Biblioteca Gh. Asachi, filiala Mardoiu (ex-Conu Mișu)"? Că doar și Mardoiu și-a cîștigat binemeritata sa reputație prin intermediul cărților, nu?

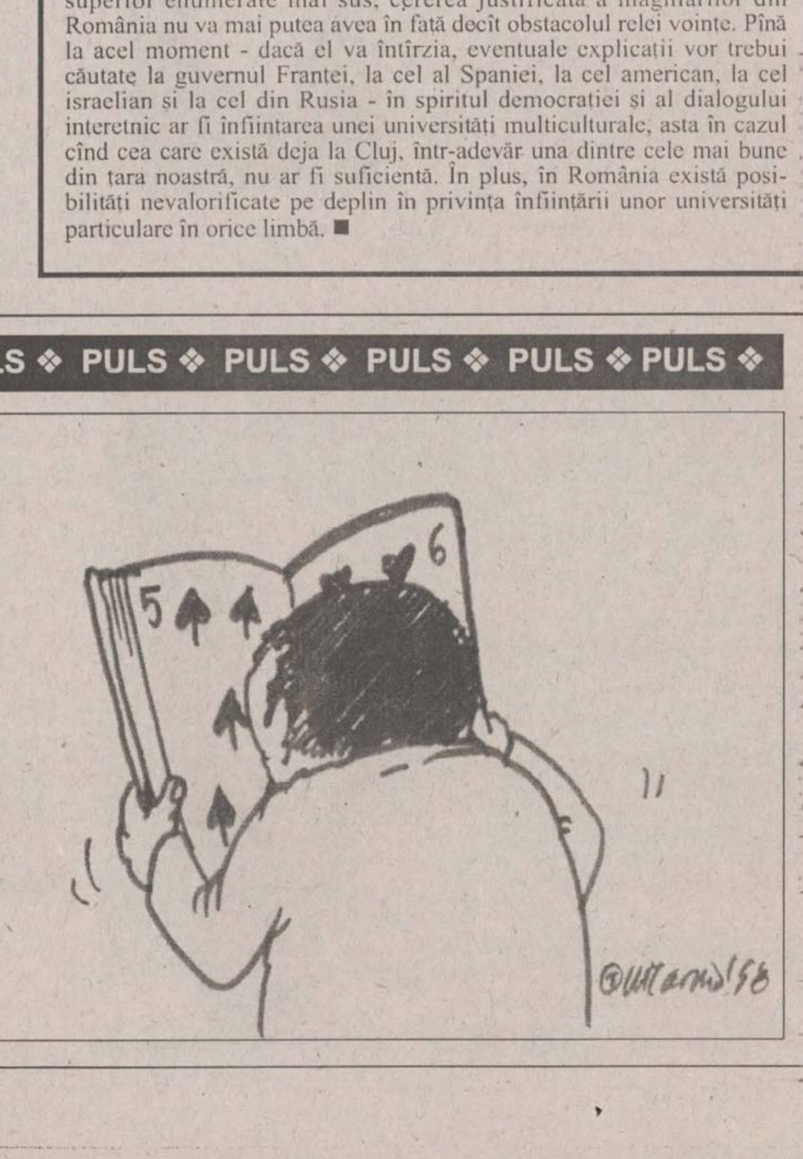

MONITORUL EXTERN

Elțîn stă în cumpănă

Președintele rus *Boris Elțîn* nu a decis, încă, ce candidat intentionează să prezinte Dumei de Stat pentru postul de prim ministru, a declarat, ieri, purtătorul de cuvînt al Kremlinului. Această declarație arată că Elțîn reflectează asupra posibilității de a prezenta Dumei și un alt candidat pentru functia de șef al guvernului, în afară de *Viktor Cernomîrdin*. Președintele Elțîn continuă consultările cu anturajul și liderii administrației sale pentru a încerca să decidă ce candidat să prezinte Dumei pentru funcția de prim ministru, după ce Duma a respins deja de două ori candidatura lui Cernomîrdin. Primakov beneficiază de sprijinul comuniștilor și al reformatorilor din opoziție. Printre candidatii pentru functia de premier sînt primarul Moscovei, Iuri Lujkov, președintele Consiliului Federației (Camera Superioară a Parlamentului), *Igor Stroev*, fostul ministru de Externe, *Evgheni Primakov*, fostul ministru al Industriei, comunistul *Iuri Masliukov*, și fostul președinte al Băncii Centrale sovietice și apoi al Băncii Centrale a Rusiei, *Viktor Gherașcenko*.

Erbakan, judecat pentru "incitare la ură religioasă"

Un proces intentat fostului premier islamist turc *Necmettin Erbakan* pentru *"incitare la ură rasială sau religioasă"* a început, ieri, în absența sa, la Diyarbakir, în sud-estul Turciei. Erbakan este acuzat că a incitat la ură religioasă într-un discurs rostit în 1994 la Bingol, cu putin timp înainte de alegerile municipale. Dacă va fi găsit vinovat, el ar putea primi o pedeapsă de pînă la trei ani închisoare. Acest proces a fost intentat la 2 iunie de Curtea pentru Siguranta Statului din Diyarbakir, după ce, în urma unei percheziții care a avut loc în 1997 la sediul din Bingol al Fundației Naționale pentru Tineret, apropiată islamiștilor, poliția a găsit casete video cu discursul lui Erbakan. Liderul islamist nu a asistat la prima audiere a procesului. El a trimis Curtii pentru Siguranta Statului din Diyarbakir o scrisoare în care și-a exprimat dorința de a depune mărturie la Ankara. Tribunalul a acceptat cererea lui Erbakan și a amînat audierea pînă la 21 octombrie.

Afacerea Lewinsky ajunge în Congresul SUA

Procurorul independent *Kenneth Starr* intentionează să prezinte vineri Congresului raportul său referitor la afacerea Lewinsky, au anunțat, marți seară, canalele americane de televiziune NBC și CBS. Marti, procurorul independent a refuzat posibilitatea examinării prealabile de către Casa Albă a raportului pe care se pregătește să-l prezinte Congresului în ce privește afacerea Lewinsky. *"Vă înșelați cînd credeți că aveți dreptul să examinați un raport înainte să fie examinat întîi de Congres"*, a menționat Starr într-o scrisoare de patru pagini trimisă lui *David Kendall*, avocatul lui Clinton. Congresul constituie singura instanță americană care are puterea de a-l destitui pe șeful statului. Acesta din urmă este acuzat că a întreținut o legătură sexuală cu o fostă stagiară la Casa Albă, *Monica Lewinsky*, în vîrstă de 25 de ani, și că a obligat-o să depună mărturie falsă în instanță. După ce a negat această legătură timp de șapte luni, Clinton a recunoscut, într-un discurs rostit la televiziune în fata natiunii americane la 17 august, că a întreținut "relație nepotrivită" cu tînăra stagiară.

Netanyahu, suferă de "gripă diplomatică"

Premierul israelian, *Benjamin Netanyahu*, a fost acuzat, ieri, de opozitia laburistă, că ar fi "bolnav imaginar", pentru că acesta a părăsit, brusc, marti seara, din motive de gripă, o reuniune a Cabinetului, consacrată bugetului pe 1999. Netanyahu, care s-a simtit brusc rău, a suspendat ședința care urma să adopte proiectul de buget prezentat de ministrul de Finante, *Yaakov Neeman*, și s-a întors acasă. Partidul Muncii a reacționat imediat, acuzîndu-l pe Netanyahu, că și-a inventat boala pentru a masca incapacitatea Cabinetului de a accepta proiectul. Potrivit presei israeliene, 11 dintre cei 17 miniștri ai Cabinetului israelian se opuneau, înaintea suspedării ședinței, adoptării proiectului.

România și Ucraina deschid conflictul minorităților

MAE ucrainean răspunde acuzațiilor unor parlamentari români, potrivit cărora Kievul ar încălca drepturile minorității române din Ucraina. Aceștia mai spun că Bucureștiul nu sprijină emanciparea minorității ucrainene din România.

Ministerul ucrainean al Afacerilor Externe a respins, într-un comunicat remis presei, acuzațiile functionarilor și parlamentarilor români potrivit cărora Kievul ar încălca drepturile minorității române din Ucraina, stabilite în tratatul româno-ucrainean. În acest mod, guvernul Ucrainei răspunde afirmațiilor a mai multi senatori români, membri ai coalitiei la putere și din opoziție, care au acuzat, recent, Kievul, de "discriminare" fată de minoritatea română, afirmînd că 18 școli cu predare în limba română din Ucraina au fost închise recent. *"Ministerul ucrainean al Afacerilor Externe este îngrijorat de acuzațiile aduse Ucrainei și mai ales din cauza faptului că aceste acuzații sînt fără o bază reală, fiind lansate de parlamentari și membri ai Guvernului României. Nu înțelegem cum pot funcționarii Ministerului român al Afacerilor Externe să ia parte la o asemenea campanie de propagandă anti-ucraineană"*, se arată într-un comunicat oficial difuzat la Kiev.

Mai mult, autoritățile ucrainiene au preluat initiativa, acuzînd Bucureștiul că nu sprijină emanciparea minorității ucrainene din România, care numără aproximativ 70.000 de persoane. *"Ucraina este îngrijorată de problemele acute pe care le întîmpină minoritatea ucraineană din România"*, se arată în același comunicat, care precizează că în Ucraina apar numeroase ziare în limba română, în timp ce în România nu există decît un singur ziar în limba ucraineană, "Vilne Slovo" (Cuvîntul liber), care și el este amenințat cu închiderea. **(Dan POPA)**

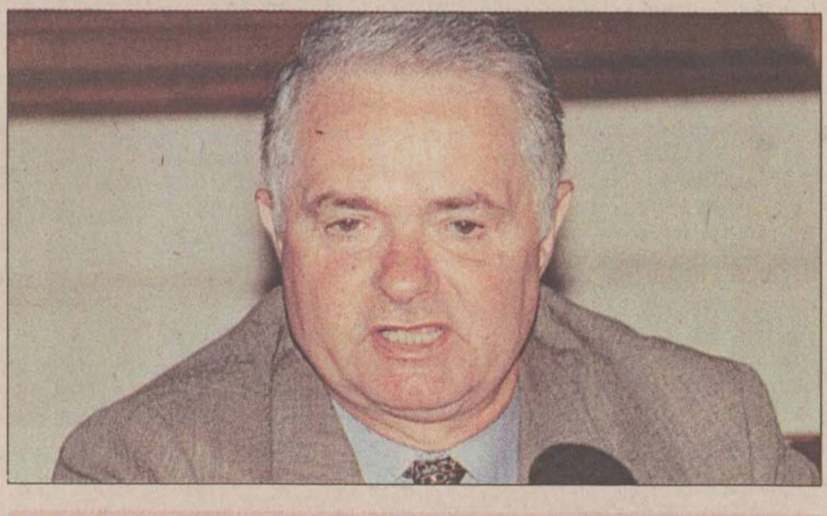

Virgil Măgureanu: "România a sfidat Rusia"

"România a sfidat Moscova semnînd tratatul cu Ucraina înaintea celui cu Rusia", a declarat secretarul general al Partidului Național Român, *Virgil Măgureanu*. El a confirmat faptul că, în perioada în care a ocupat functia de director al SRI, a avut trei întîlniri cu ministrul rus de externe, *Evgheni Primakov*, în cursul cărora acesta i-a atras atenția că România a greșit pentru că a neglijat negocierea unui tratat de bază cu Rusia în favoarea celui cu Ucraina. El consideră ca fiind "ciudată" opțiunea responsabililor pentru poltica externă a României, de a nu emite o poziție oficială fată de actuala criză din Rusia. Măgureanu apreciază că această atitudine nu poate avea o explicație plauzibilă în contextul în care relațiile dintre România și puterile economice occidentale "nu sînt nici acestea foarte clare".

Protest al ziariștilor și scriitorilor

■ *aceștia au dat publicității un comunicat de protest referitor la TVA de 11 la sută pentru cărți și ziare*

Ziariștii, editorii și scriitorii din țară, întruniți, ieri, la sediul Uniunii Scriitorilor din România pentru a protesta fată de intenția ministrului Finanțelor, *Daniel Dăianu*, de a introduce TVA de 11 la sută pentru cărți și ziare au adoptat textul unui protest, pe care-l reproducem în continuare: "În anii '80, serile, se auzea prin blocuri un strigăt: "S-a luat lumina!" Guvernul lui Ceausescu, vrînd să economisească energia electrică, în loc să retehnologizeze mamuții industriali, ataca putinele procente ale consumului individual și ale iluminatului public. Cîte tîlhării se vor fi comis pe întuneric și cîte cărți vor fi fost împiedicați să citească românii în acei ani n-o poate spune nimeni. Si iată că, pentru miliarde iluzorii guvernul de azi vrea să introducă TVA-ul pe cărți și ziare. E drept, taxa pe valoare adăugată ține de normalitatea economică. Dar, într-o țară condamnată încă să-și subvenționeze găurile negre din industrie, această măsură financiară are un efect mortal asupra unui domeniu a cărui rentabilitate nu se măsoară în bani(...) Ceea ce poate că nu știu e că urmarea introducerii TVA-ului pe cărți și ziare va fi dispariția culturii scrise. Iar aceasta nu e doar problema scriitorilor, gazetarilor și editorilor. Dacă istoria e în primul rînd istorie scrisă, atunci măsura guvernului Vasile va duce la ieșirea noastră din istorie. Iar românii vor ajunge să strige: "S-au luat cărțile! S-au luat ziarele!". Printre cei prezenti la conferinta de ieri s-au numărat: *Nicolae Manolescu, Laurențiu Ulici, Gabriel Liiceanu, Cristian Tudor Popescu, Cornel Nistorescu, Doina Uricariu, Ileana Mălăncioiu* și alții.

Englezii, interesați de averea lui Ceaușescu

■ *o casă de licitație britanică s-a arătat interesată de vînzarea bunurilor familiei fostului dictator comunist*

Casa de licitație Brooks din Marea Britanie s-a arătat interesată de oferta Regiei Autonome Administrația Patrimoniului Protocolului de Stat (RAAPS) privind vînzarea bunurilor familiei Ceaușescu, care au fost deja evaluate, a declarat, ieri, directorul RAAPS, Mihai Nica. Brooks este prima casă de licitație care a trimis un răspuns favorabil. Reprezentanții RAAPS urmează să poarte discuții cu această casă de licitații pentru a stabili care sînt obiectele (mașini, articole vestimentare) de care sînt interesați britanicii, condițiile și data la care ar putea avea loc licitația.

RAAPS a mai trimis oferte de colaborare în acest sens celebrelor case de licitații Sotheby's și Christie's. Comisia RAAPS care se ocupă de evaluarea bunurilor familiei Ceaușescu verifică în prezent cadourile pe care cei doi le-au primit din țară. Mihai Nica a declarat că au fost găsiți, pînă acum, aproximativ 4000 de metri liniari de material textil de lux, la care se adaugă multe alte bunuri primite de soții Ceaușescu.

Sorin Dimitriu va fi naș la Galați

■ *el o va cununa pe fiica directorului de Producție de la "Sidex", Mircea Budur*

Sorin Dimitriu **(foto)**, ministrul Privatizării, se va afla, poimîine, la Galati, într-o postură mai puțin obișnuită: cea de naș de cununie. El urmează să-i conducă la altar pe tinerii ***Monica*** și ***Cristian Pârvan***, a căror căsătorie civilă a avut loc în urmă cu două săptămîni la Slatina. Monica Pârvan, absolventă a Facultății de Matematică, are 23 de ani, este fiica directorului de Producție de la "Sidex", Mircea Budur, și fina de botez a actualului ministru al Privatizării. Alesul ei, Cristian, a absolvit Facultatea de Sociologie din București, este cu numai două luni mai mare decît soția sa și lucrează în prezent la Pro TV. Cununia religioasă se va desfășura sîmbătă, la Biserica Precista", începînd cu ora 18. Petrecerea de după ceremonie va avea loc la vila "Sidex"-ului de la Gîrboavele. **(Cristina PANȚURU)**

Reforma intră cu bărdița în Justiție

■ *11 procurori șefi din Parchetul Curții Supreme au fost demiși* ■ *eliberările din funcții vor continua și în teritoriu* ■ *Noul Procuror General spune că nu ține cont decît de "competență și tinerețe"* ■

Ministrul Justiției, *Valeriu Stoica*, a aprobat, ieri, măsurile de reorganizare a Parchetului Curții Supreme de Justiție propuse de către procurorul general *Mircea Criste*, precum și eliberarea din funcție a 11 procurori sefi. Noua structură de organizare a Parchetului CSJ are în componență cinci secții, respectiv cea anticorupție, urmărire penală și criminalistică; judiciară; Secția Parchetelor Militare; de control, analiză și prezentare; economico-administrativă. Astfel, au fost eliberați din funcții: adjunctul șefului Secției de urmărire penală, procuror *Alexandru Țuculeanu*, procurorul șef al Biroului de urmărire penală, *Ion Marița* și procurorul șef al Serviciului de supraveghere a urmăririi penale, *Valeriu Dumitru Petrovici*, precum și procurorul șef adjunct Teodor Vigil Jipa. Procurorul general Mircea Criste a declarat, ieri, că eliberarea din funcție a celor 11 procurori a fost determinată de lipsa de eficiență a acestora și de anumite disfuncționalități constatate la nivelul serviciilor din cadrul instituției. Criste a adăugat că la numiri a ținut cont de "competență și tinerețe" și că schimbările vor continua, în perioada următoare, și în teritoriu. **(M. PASCU)**

Satul cu trei locuitori

Satul Tisa din comuna băcăuană Sănduleni trebuia, înainte de '89, să fie șters de pe fața pămîntului. Încăpățînarea bătrînilor care au refuzat să-și părăsească locuințele în care au trăit generații au făcut dispariția Tisei să fie operată doar pe hartă. Satul care a rezistat comuniștilor mai are acum doar trei locuitori. Nu a fost niciodată electrificat și nici în vremurile de glorie nu a avut biserică, cimitir sau școală. Alunecările de teren produse aici în '72 a băgat groaza pe cei mai mulți dintre țărani. Majoritatea sătenilor s-au mutat lîngă șosea. Localitatea mai este ținută în viață doar de doi moșnegi și o babă: Gheorghe Talaban, 92 de ani, Vasile Aleandru, 72 de ani, și Ileana Marin, 82 de ani. Moartea acestora va însemna și dispariția satului.

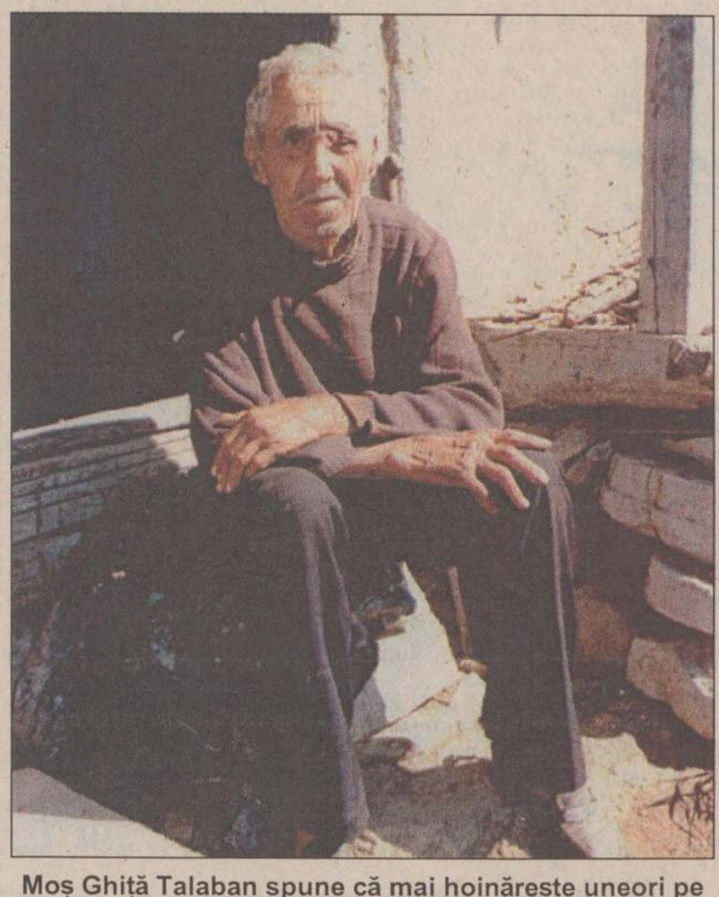

Moș Ghiță Talaban spune că mai hoinărește uneori pe dealuri, "ca să nu-l găsească Moartea acasă"

De la Bacău pînă în satul Tisa, din comuna Sănduleni, sînt 37 de kilometri. De ajuns în comună este ușor, dar pînă în satul cu cei mai puțini localnici din județ sînt de trecut cîteva hopuri. Gropile, cei cîțiva cîini aflați hai-hui pe drum și noroiul sînt doar cîteva. Primarul Sănduleniului, *Ion Brînză*, și-a sacrificat două ore pentru a ne trece apa Tazlăului pînă în Tisa, cu pantofii într-o mînă și pantalonii suflecați pînă peste genunchi. Odată ajunși pe mal, mai avem 50 de metri pînă la casa celui mai vîrstnic locuitor al Tisei: moș *Ghiță Talaban*, care peste patru luni va împlini 93 de ani. Pînă în primăvara asta, nonagenarul era al doilea ca vîrstă, fiind mai tînăr cu un an decît *Vasile Vrînceanu*, care a murit la sfîrșitul lui iunie.

Cei trei concetățeni ai Tisei nu se văd cu lunile

Cînd am ajuns la el, moșul dormea învelit bine cu o plapumă groasă. Aproape fără să respire, bătrînul i-a dat ceva emoții primarului, care nu știe dacă Ghiță Talaban mai este în viață. Senzația de cimitir o dă casa dărăpănată, de vreo două secole, care se poate dărîma oricînd. Mirosul de pămînt jilav, faptul că toată cocioaba este strîmbă de spinare ca și proprietarul ei sînt îndulcite de mușcata agățată deasupra prispei, singurul lucru care dă viață coșmeliei. Cu greu, bătrînul se scoală, se încalță greoi și apoi sare să pună ceva pe masă.

Gheorghe Taliban trăiește aproape ca un pustnic. Dacă pînă acum doi ani se aventura în comună cam în fiecare zi, din iarna lui '96 nu a mai părăsit Tisa. Anul acesta s-a urcat pînă în vîrful dealului o singură dată. Un tînăr din Sănduleni l-a întrebat ce caută, iar moșul i-a spus că a plecat să nu-l găsească moartea acasă. Nu este mofturos la mîncare, după cum ne-a mărturisit, iar la nevoie mănîncă numai pîine cu apă. Pînă acum nu prea a fost cazul, pentru că măcar unul din cei șapte copii ai lui își face drum pînă la el o dată la două-trei zile și îi aduce lapte și pîine. *"Tot ei îmi mai fac o fasole sau un borș. Mănînc puțin. Mi-a pierit pofta de mîncare"*. Cu vecinii se vede rar. Fiecare are rudele lui pe care le așteaptă cu nerăbdare. Distanța dintre cele trei case este de peste 100 de metri și drumul abrupt și deseori noroios nu le permite celor trei megieși să se întîlnească prea des. Nici cînd se întîlnesc nu vorbesc prea mult, că toți au probleme cu auzul. Și-apoi ce noutăți să-și spună dintr-un sat în care singurul eveniment este doar trecerea timpului.

"Am fost sergent de grăniceri pentru că am voce bună"

Cel mai mult, lui moș Talaban îi place să povestească despre armată. *"Am făcut trei ani și-o lună de armată la grăniceri și cinci ani de război. Am primit două decorății pentru că am fost comandat de pluton. Nu știam eu carte prea multă, dar aveam o voce bună. Aveau nevoie de oameni care să conducă un pluton, nu de soldați cu carte. Eu știam regulamentul ca pe Tatăl nostru și aveam o voce tarie bună"*.

Ghiță Talaban spun~~e că i-a~~ văzut pe mareșalul Antonescu și pe regele Mihai pe cînd era pe front, dar nu-și mai amintește cînd pentru că, vorba lui, *"uită de la mînă pînă la gură"*. Drept răsplată pentru faptele lui de arme, fostul sergent a primit *"cele două bucăți de metal"*, decoratiile, și o pensie de 32.000 de lei. Mai ia ceva bani de la CAP, în jur de 80.000 de lei. *"Unul din cei șapte copii ai mei ia pensia mea de veteran și cea de la CAP. Își oprește și el pentru cheltuială, iar restul îl pune deoparte pentru înmormîntarea mea"*. Pînă acum vreo doi ani, moș Talaban obișnuia să vină aproape în fiecare zi în sat, sprijinindu-se într-un băț. Acum nu se mai încumetă să străbată cei doi kilometri pînă la șosea. Își așteaptă sfîrșitul pe prispă, jucîndu-se cu un cățelandru alb, împreună cu care și mănîncă de cele mai multe ori. Așa, ca să nu spună că nu are și el invitați la masă. **(Tiberiu LOVIN)**

FAZA ZILEI

La Brașov, președintele peruan Fujimori a primit cadou un nai și a cumpărat de la tarabă un fluier

Președintele peruan *Alberto Fujimori* **(foto)** și soția sa *Keiko* au făcut ieri o vizită în județul Brașov. Membrii delegației au primit din partea oficialităților din Brașov albume de prezentare a orașului și cîte un nai. Delegația oficială a făcut și o vizită la Castelul Bran, de unde președintele peruan și-a cumpărat un fluier. Președintele peruan a declarat că se simte minunat la Brașov și l-a rugat pe aghiotantul său să nu îl mai păzească.

UDMR propune un compromis

■ *Uniunea cere acum doar ca Legea învățămîntului să nu stipuleze în clar interzicerea universității de stat în limba minorităților*

Senatorul *Attila Verestoy* a declarat, pentru BBC, că UDMR ar avea două revendicări: guvernul să înființeze o universitate multiculturală în care majoritatea cursurilor să fie în limba maghiară, și legea care va fi adoptată în cele din urmă de Parlament să nu interzică înființarea unei universități pur maghiare. El a precizat că într-o universitate de stat cu predare în limba maghiară vor exista și cursuri unde termenii de specialitate vor fi studiați în limba romană, precum și anumite secții unde ar putea exista specialități cu predare, de exemplu, în limba germană. *"În momentul de față, soluția este de a emite un act normativ, juridic, deci o hotărîre de guvern, pentru a înființa efectiv o universitate care să fie în limba minorităților naționale. Iată o posibilitate unde ne putem întîlni, un teren unde se poate crea un compromis valabil și acceptabil pentru toți"*, a adaugat Verestoy.

Ministrul Educației Naționale, *Andrei Marga*, a venit, ieri, la întîlnirea cu parlamentarii PNȚCD cu o propunere originală privind universitatea maghiară. El sprijină înființarea unei universități cu predare în limbile germană, maghiară, precum și într-o limbă de largă circulație, universitate care ar urma să fie amplasată de cele două părți ale frontierei, în localitățile Arad și Satu Mare și în localități din Ungaria, aflate în apropierea graniței cu România. Potrivit lui Marga, o asemenea universitate ar urma să se înființeze cu acordul celor două țări și cu aprobarea Parlamentelor acestora.

Nord Est
dealer autorizat CONNEX GSM
puncte de vînzare la magazinul MATERNA și sediul cotidianului MONITORUL
pînă la 17 octombrie
CONECTARE gratuită
Telefon 144577

publicitate exterioară
RBN
ROMANIAN BILLBOARD NETWORK
Amplasamente bannere
Panouri la sol și pe clădiri
Panouri pe stâlpii de iluminat public
Publicitate pe mijloace de transport în comun
Bulevardul Tudor Vladimirescu nr. 87
tel. 094/630.282, tel/fax 211.843

ILC
International Language Center
Str. Moara de Foc 35, et. 8, 6600, Iași, România
tel: 032/252850, 252870, fax: 032/252902

Centrul Internațional de Limbi moderne
anunță înscrieri la școala primară, clasa I,
pînă pe 10 septembrie 1998

Program: Luni - Vineri: 8.00 - 16.00
Sîmbăta: 9.00 - 13.00

- Lb. engleză intensiv
- Pictură
- Dans modern
- Instrument muzical
- Efectuarea temelor sub supravegherea învățătorului

JOI
10 septembrie 1998
Inclus în nr. 213

Monitorul
Sport

Secţiunea
B
Sport, timp liber, programe TV

Pancu nu uită de unde a plecat

■ *rapidistul a donat Centrului de Copii de la Poli mingi în valoare de 1200 mărci*

Ca mai peste tot în ţară, cîtiva (păcat că numai atît) dintre jucătorii care ajung la echipe mari şi se realizează din punct de vedere material nu uită de unde au plecat. În Iaşi, exponentul unor astfel de jucători este actualul rapidist ***Daniel Pancu.*** Pe lîngă o mînă de ajutor întinsă ori de cîte ori vreun fost coechipier sau vreun fotbalist ieşean avea nevoie, "Ronaldo" de Giuleşti a plusat în această săptămînă, făcînd un gest de mare caracter.

Astfel, trei grupe ale Centrului de Copii şi Juniori a FCM Poli Iaşi (locul de unde a plecat spre marea performanţă actuala vedetă a naţionalei de tineret) au primit din partea actualei vedete giuleştene 25 de mingi de fotbal oficiale. Fericitii antrenori care pot lucra astfel mult mai bine cu elevii lor sînt Dumitru Romilă (cel care l-a format ca fotbalist pe Pancu), Mihai Dănilă (secundul de pe vremea promovării lui Daniel în prima ligă cu formaţia din Copou) şi Adrian Kereszy (fost coechipier la Poli). Mingile marca Select (model Boca şi Brian Laudrup) în valoare de 1200 mărci au fost livrate prin intermediul firmei fostului preşedinte al grupării din Copou, Pavel Hodea. **(Ovidiu MINEA)**

Matincă e în Emirate!

Victoria în faţa Preciziei Săcele a mai adus ceva linişte la FCM Poli Iaşi. Nu acelaşi lucru se poate spune referitor la numele componenţilor lotului. Astfel, Mihai Alexa, unul din patroni care a achitat jumătate din suma necesară achiziţionării lui Vasile Matincă, ne-a declarat ieri: ***"Jucătorul a plecat în Emiratele Arabe însoţit şi avînd acordul meu. El dă acolo probe de joc, pînă la sfîrşitul săptămînii urmînd să primim un răspuns. În caz afirmativ, vom trata cedarea lui, cu toate că el a semnat un contract pe şase ani cu noi. În cazul în care nu ne vom înţelege, există mai multe oferte, două de la echipe de primă ligă şi încă una din Israel. Dacă se va finaliza transferul lui Matincă, vom aduce la Poli alţi jucători din banii pe care îi vom obţine".***

În altă ordine de idei, ieri, în timpul unui meci şcoală cu juniorii I ai lui FCM Poli, clubul din Copou l-a testat pe fostul internaţional olimpic al Republicii Moldova, Oleg Şoimu, de la Agro Chişinău. Deşi conductorii ieşeni au fost încîntaţi de capacităţile acestuia, s-a hotărît renunţarea la ideea aducerii lui în Copou, datorită gabaritului redus. La clubul de peste Prut amintit ar putea să ajungă Marcel Cojocaru, cu toate că şefii clubului din Copou au spus că nu-i vor da dezlegare atacantului ieşean. **(Ovidiu MINEA)**

Cenuşăreasa, în haine noi

■ *sîmbătă se dă startul campionatului Diviziei A de handbal feminin*
■ *primul adversar al ieşencelor, CSŞ-LPS Roman* ■

Handbalistele de la CSM Iaşi rîvnesc revenirea în primul eşalon

Sîmbătă, de la orele 10.00, Polivalenta ieşeană nu va mai apartine baschetului, disciplină care a readus, prin rezultate de excepţie, spectatorii în tribune. Aşadar, handbalul feminin reintră în drepturi, primul adversar al ieşencelor fiind CSS-LPS Roman, o nou promovată ca şi formatia pregătită de Veniamin Lupan. Ne amintim că, acum cîtiva ani, printr-o decizie cel puţin curioasă, luată împotriva sportului local, handbalul feminin a fost izgonit din Iaşi. La începutul sezonului trecut, cînd nou înfiintata CSM Iasi s-a înscris într-o competiţie oficială, mulţi au privit cu neîncredere încercarea celor cîtorva foste jucătoare de a înnoda tradiţia unui sport cu priză la public. Treptat, Cenuşăreasa sportului ieşean, matură din punct de vedere al experienţei competiţionale, s-a rodat, antrenorul Veniamin Lupan, venit la cîrma echipei din retur, a "lipit" cîteva junioare cu o valoare certă şi rezultatele nu au întîrziat să apară. Rezultatul? Haine noi, adică o promovare spectaculoasă, de fapt o cursă solitară în care echipa din Roman a fost folosită ca umplutură. Chiar dacă ne vine greu să credem, Iaşul are din nou echipă feminină de handbal în Divizia A! Nu este chiar Liga Naţională, dar pînă acolo drumul este accesibil. Măsuri s-au luat: au fost aduse cîteva jucătoare de valoare. Se putea face mai mult? La această întrebare răspunde Veniamin Lupan, cel desemnat să găsească drumul spre prima ligă: ***"Au fost legitimate Lenuţa Borş, Macrina Tomuleac şi băcăuanca Petronela Ionescu. Delegatul echipei noastre a plecat la Piteşti, pentru a rezolva transferul Violetei Tanu, de la Arpechim. În linii mari, lotul a rămas acelaşi."*** Adică: Gabriela Spatariu, Lidia Ghiuzan (portari), Mihaela Chitoroagă, Beatrice Abălaşei, Ionela Lungu, Ana Grigoraş, Daniela Grosu, precum şi handbalistele menţionate anterior de antrenorul Veniamin Lupan, plus junioarele Mihaela Pinteală şi Mihaela Sandu. Încă în convalescenţă, romaşcana Ana Maria Sandu se va alătura ieşencelor cînd va fi aptă de joc, bineînţeles şi după ce CSM Iaşi va achita taxa de transfer, cam 3000 de dolari, la grilă. ***"Din păcate, nu prea avem jocuri în picioare. Pregătirea a fost bună, dar, cu excepţia a două amicale cu Fibrex Săvineşti, nu am avut banii necesari pentru alte cîteva teste în deplasare"***, a mai spus tehnicianul formaţiei ieşene. CSM va promova în Liga Naţională?, întrebare firească, pe care şi-o pune orice suporter ieşean la început de drum: ***"Dacă va avea un culoar favorabil, s-ar putea"***; răspunde Veniamin Lupan, precizînd că, în seria Est, cele mai îndreptăţite contracandidate sînt U Bacău şi Antilopa Bucureşti, ambele retrogradate în acest sezon din primul eşalon. **(Leonard CANANĂU)**

Karol Kucera a avut noroc cu carul

■ *slovacul a revenit senzaţional, eliminîndu-l pe Andre Agassi*

Ghinionistul Agassi

Ajutat de ploaia de luni seara, care a întrerupt partida contra lui Andre Agassi cînd slovacul era în corzi, condus cu 3-0 în cel de-al patrulea set, Karol Kucera a avut marţi, la reluare, o revenire senzaţională, reuşind o calificare nesperată în sferturile de finală la US Open. Agassi a avut victoria în mînă, pentru că, după ce a punctat repede pînă la 6-1, egalînd la seturi (2-2), a luat şi primul break al setului decisiv, apoi şi-a valorificat serviciul: 2-0 la game-uri. Kucera, debusolat, a continuat să servească slab, aşa încît s-a ajuns destul de repede la 15-40 în game-ul al treilea, Andre avînd două mingi de break. În acest moment, lui Karol i-a ieşit o minge, a redus la 30-40, apoi a căpătat puţină încredere, iar în loc de 3-0 s-a ajuns la 2-1 pentru american. Slovacul, care cu o zi înainte îl exasperase pe Agassi, bătînd îndelung mingea de pămînt înainte de a servi, şi-a dat acum drumul la joc, iar finalul i-a apartinut, Andre părînd depăşit de evenimente. ***"Ieri a fost un fel de băşcălie, dar astăzi s-a jucat, cu adevărat, tenis. Conform standardelor personale, acest an a fost unul slab pentru mine. Dar mă pot declara destul de mulţumit, avînd în vedere locul ATP ocupat şi modul cum jucam acum un an"***, a declarat Agassi, în timp ce Kucera a recunoscut că ***"am fost foarte norocos, mai ales că am putut reveni de la 0-2 şi 15-40 în setul decisiv. Andre juca fără greşeală, şi doar după cîteva mingi consecutive cîştigate mi-am recăpătat încrederea"***. La feminin, meciul zilei a fost cel din sferturi, între Martina Hingis şi Monica Seles. Precedentele două întîlniri directe fuseseră cîştigate de americancă, dar acum, la Flushing Meadow, roata s-a întors, Martina luîndu-şi revanşa după o evoluţie fără greşeală, încheiată cu un as. La dublu, ultima noastră reprezentantă s-a oprit în sferturi: Irina Spîrlea şi Chanda Rubin (SUA) au pierdut cu 7-6 (7/5), 7-6 (7/2) în fata cuplului Barbara Schett/Patty Schnyder (Austria/Elveţia, nr. 14). Rezultate:

Simplu masculin, optimi: Thomas Johansson (Suedia) - Evgheni Kafelnikov (Rusia, nr. 11) 3-6, 6-3, 6-3, 7-6; Carlos Moya (Spania, nr. 10) - Alex Corretja (Spania, nr. 7) 7-6, 7-5, 6-3; Magnus Larsson (Suedia) - Oliver Gross (Germania) 6-4, 7-5, 5-7, 6-2; Mark Philippoussis (Australia) - Tim Henman (Marea Britanie, nr. 13) 7-5, 0-6, 6-4, 6-1; Patrick Rafter (Australia, nr. 3) - Goran Ivanisevic (Croaţia, nr. 14) 6-3, 6-4, 4-6, 6-1; Jonas Bjorkman (Suedia, nr. 12) - Jan Siemerink (Olanda) 6-4, 2-6, 6-2, 6-2; Karol Kucera (Slovacia, nr. 9) - Andre Agassi (SUA, nr. 8) 6-3, 6-3, 6-7, 1-6, 6-3.

Simplu feminin, sferturi: Martina Hingis (Elveţia, nr. 1) - Monica Seles (SUA, nr. 6) 6-4, 6-4; Jana Novotna (Cehia, nr. 3) - Patty Schnyder (Elveţia, nr. 11) 6-2, 6-3.

Dublu masculin, sferturi: Sandon Stolle/Cyril Suk (Australia/Cehia, nr. 15) - Martin Damm -Jim Grabb (Cehia/SUA, nr. 7) 6-7, 7-6, 7-5; Mark Knowles/Daniel Nestor (Bahamas/Canada) - Jonas Bjorkman/Pat Rafter (Suedia/Australia, nr. 3) 5-7, 6-2, 6-4; Mahesh Bhupathi/Leander Paes (India, nr. 4) - Luis Lobo-Javier Sanchez (Argentina/Spania) 6-3, 6-3

Dublu feminin, optimi: Lindsay Davenport/Nataşa Zvereva (SUA/Belarus, nr. 2) - Arantxa Sanchez - Mary Joe Fernandez (Spania/SUA) 6-4, 6-3. Sferturi: Virginia Ruano Pascual/Paola Suarez (Spania/Argentina, nr. 16) - Caroline Dhenin/Emilie Loit (Franta) 7-6, 6-7, 6-3.

Dublu mixt, sferturi: Renae Stubbs/Jim Grabb (Australia/SUA, nr. 2) - Venus Williams/Justin Gimelstob (SUA) 6-2, 7-6; Serena Williams/Max Mirnyi (SUA/Belarus) - Mirjana Lucic/Mahesh Bhupathi (Croaţia/India, nr. 5) 3-6, 7-5, 7-5; Lisa Raymond/Patrick Galbraith (SUA, nr. 3) - Patricia Tarabini/Donald Johnson (Argentina/SUA, nr. 6) 6-3, 6-2.

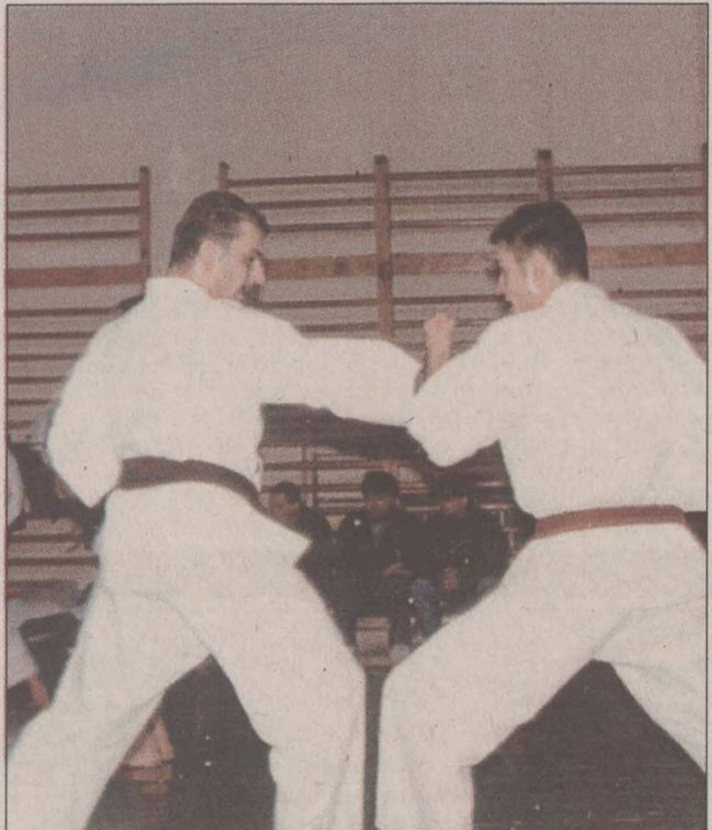

Spectacol de arte marţiale la Sala Polivalentă din Iaşi

■ *AS Energia Iaşi, favorita Cupei României, a realizat, pe ultimii metri, cîteva transferuri importante*

Sîmbătă şi duminică, la Sala Polivalentă se va desfăşura cea de-a V-a editie a Cupei României la karate tradiţional. Principala problemă a organizatorilor, cu 48 de ore înainte de preliminarii, a fost chiria solicitată de DJTS pentru Sala Polivalentă. Din fericire, în urma discuţiilor purtate de organizatori cu conducerea DJTS, lucrurile au intrat în normal. Sîmbătă, începînd cu ora 12, vor avea loc preliminariile, iar duminică, de la 13, se vor desfăşura finalele. Se vor lupta pentru cucerirea pretiosului trofeu 13 cluburi: A.S. Energia Iaşi, C.S. Enpi Iaşi, Sakura Iaşi, Fujiyama Karate Club Iaşi, C.S.Budo Brăila, KODO Galaţi, A.S.Constructorul Hunedoara, Olimpia Bucureşti, Roxi Dojo Bucureşti, Kiai Vaslui, C.S.Karate-Do Galaţi, Ceahlăul Piatra-Neamţ şi Heyan Deva. A.S.Energia Iaşi, cîştigătoarea de anul trecut a trofeului, este principala favorită şi la această ediţie. Întrucît în acest sport transferurile se pot face la orice oră şi pentru orice interval de timp, Energia i-a transferat în această săptămînă pe Pavel Vancea (Oradea), Cornel Muşat (Brăila) şi Gabriela Ionete (Galaţi). Celor trei li se adaugă Constantin Căliman, Doru Aciobăniţei, Marian Scurtu, Bogdan Cojocaru, Samiza Ioniţă şi Dan Raguşcă. Va lipsi Florin Sabaiduc, unul dintre componenţii de bază ai echipei. Acesta este student la FEFS Cluj şi are de susţinut o restanţă chiar la sfîrşitul acestei săptămîni. În program, alături de finale, printre punctele de atracţie mai sînt trecute: demonstraţia de karate susţinută de către sensei Dan Stuparu (6 dan SHOTOKAN), demonstraţia de kendo a lui sensei TAKASHI OKO 7 dan KENDOKIOSH şi expoziţia de grafică "BUSHIDO" a pictoriţei Ana Maria Brumă. Intrarea va fi 10 000 lei, iar fiecare posesor al unui bilet de intrare va participa la o tombolă cu premii, cel mai mare dintre ele fiind de 1 000 000 lei. **(D.S.)**

Arbitri elveţieni şi polonezi la "dubla" Steaua - Valencia

Uniunea Europeană de Fotbal (UEFA) a stabilit numele arbitrilor şi observatorilor delegati la meciurile echipelor româneşti din cupele europene. Astfel, manşa I din primul tur al Cupei UEFA, de la Bucureşti, între Steaua şi CF Valencia (15 septembrie), va fi arbitrat de elveţienii Urs Meier (centru) - Bruno Bachmann, Antonio Vecchio (asistenţi) - Jurg Hermann (rezervă), iar observator este Josip Cop (Croaţia). Meciul retur, de la Valencia (29 septembrie) îi va avea ca arbitri pe polonezii Wojcik Ryszard (centru) - Jacek Pociegiel, Eugenisz Koczar (asistenţi) - Marek Kowalczyk (rezervă), observator fiind George Courtney (Anglia). Tot în Cupa UEFA, meciul retur Celta Vigo - FC Argeş (29 septembrie) va fi arbitrat la centru de Alain Hamer (Luxemburg), iar observator este Kaj Oester Gaard (Danemarca). Federaţia Română de Fotbal (FRF) i-a desemnat ca însoţitori de arbitri la prima manşă a meciurilor din cupele europene pe Constantin Zotta (Rapid - Vaalerengen), Florin Chivulete (Steaua - Valencia) şi Cornel Sorescu (FC Argeş - Celta Vigo).

PANORAMIC

Steaua a refuzat oferta piteştenilor

Conducea clubului Steaua Bucureşti a refuzat oferta oficialilor formaţiei FC Argeş Dacia de a se deplasa împreună, cu acelaşi avion, în Spania, pentru sustinerea meciurilor retur din cadrul Cupei UEFA. La 29 septembrie, atît Steaua cît şi FC Argeş vor juca în Spania, la Valencia şi Vigo, manşele secunde ale turului I din Cupa UEFA. Celta Vigo, viitoarea adversară a lui FC Argeş, va sosi în România, duminică, 13 septembrie, şi se va caza la hotelul "Sofitel". Delegaţia spaniolă numără circa 50 de persoane. Deplasarea ibericilor va fi efectuată prin intermediul firmei "Vavis". Meciul de la Piteşti va fi transmis în Spania de trei posturi de radio, printre care şi postul naţional, precum şi de un post local de televiziune care a preluat drepturile de transmisie de la firma Ufa Sport, deţinătoarea drepturilor de televizare a meciurilor internaţionale ale echipei FC Argeş Dacia.

Simona Popa va fi operată la genunchi

Handbalista Simona Popa, componentă a lotului naţional de tineret care a cîştigat a Campionatul European de la Bratislava, urmează a fi operată, în scurt timp, la genunchiul stîng. Popa a fost la control, ieri, la Centrul de Medicină Sportivă, medicii suspectînd o ruptură de ligamente încrucişate. Actualmente, genunchiul handbalistei nu este funcţional, ea urmînd să hotărască momentul şi data operaţiei. Preşedintele Federaţiei Române de Handbal (FRH), Cristian Gaţu, a declarat: "Simona a fost operată de menisc, anul trecut, la Timişoara, intervenţie chirurgicală realizată de către doctorul Vermeşan. Sperăm ca ea să revină cît mai grabnic pe terenul de handbal".

O săptămînă pe drum pentru meciul de la Oslo

La meciul de la Oslo, de pe 1 octombrie, dintre Valerenga şi Rapid Bucureşti, din cadrul celei de-a doua manşe a turului I al Cupei Cupelor, vor fi prezenţi şi suporterii rapidişti. Pe adresa UFC Rapid au sosit invitaţii pentru 65 de persoane, suporterii giuleşteni depunîndu-şi, ieri, paşapoartele la Ambasada Norvegiei, pentru acordarea vizei. Drumul dus-întors, Bucureşti - Oslo, va dura aproximativ o săptămână, iar cheltuielile vor fi suportate în întregime de suporterii feroviari.

Kuntz nu va juca şase săptămîni

Atacantul formaţiei germane VfL Bochum, Stefan Kuntz, nu va putea juca în următoarele şase săptămîni din cauza unei infecţii virale, s-a anunţat într-un comunicat al clubului din Bundesliga. Fostul internaţional german, în vîrstă de 35 de ani, a fost transferat la Bochum în acest sezon de la formaţia Arminia Bielefeld, retrogradată.

Javier Alvarez este noul selecţioner al Columbiei

Federaţia Columbiană de Fotbal (FCF) l-a numit marţi pe Javier Alvarez în funcţia de selecţioner, a anunţat preşedintele FCF, Alvaro Fina. Alvarez (40 de ani), actual antrenor al echipei Once Caldas din oraşul Manizales, care se află în fruntea clasamentului provizoriu al campionatului columbian, îi succede în funcţie compatriotului său Hernan Dario Gomez, care a fost în ultimul timp subiectul unor critici din cauza eliminării selecţionatei columbiene în primul tur al Cupei Mondiale din Franţa. De profesie inginer, Alvarez a mai îndeplinit funcţia de antrenor al selecţionatelor columbiene "under 21" şi "under 17".

astăzi
INFORMATIA INSEAMNA PUTERE !
NOI ITI DAM INFORMATIA !
tvr IASI
Lupta cu ...
ŢÎNŢARII !
ora 10.05, pe programul I
după STIRILE EXPRES, la
-EXPLOZIV-
O nouă zi, acelaşi prieten!
-Noi am câştigat Marele Premiu APTR 1998!-

PRODUCTIE PUBLICITARA
METALCO
Iasi, Moara de Foc 29, tel:032/215480
Casete luminoase
Panouri Publicitare
Copertine
bannere
inscriptionari auto
Si vitrine

Informaţia înseamnă putere...
urmăreşte programul tv
electron
m.bit
zilnic
între orele 18³⁰-19³⁰
...Fii puternic! Informează-te!

www.monitorul.ro
Ediţia electronică a cotidianului MONITORUL
PRIVATISATION IN ROMANIA
prezentări de companii,
legislaţia la zi, ştiri,
ROMANIAN TRAVEL GUIDE
Serviciile noastre:
Producţie şi găzduire pagini web
Servicii de promovare pe InterNet
Mica publicitate în Monitorul online
Oportunităţi de afaceri
NECOMM
NORD EST COMMUNICATIONS
Str. Smirdan 5, Iasi 6600
Tel: 032-211525 Fax: 032-270415
Web: http://www.necomm.ro
E-mail: necomm@necomm.ro

FLASH

Giovanni şi Roberto Carlos vor cere cetăţenie spaniolă

Internaţionalii brazilieni ***Giovanni*** (FC Barcelona) şi ***Roberto Carlos*** (Real Madrid) doresc să devină cetăţeni spanioli, indică presa iberică de ieri. ***"Mi-ar plăcea să-mi termin cariera aici, mai mult decît în ţara mea"*** se arată într-o declaraţie a lui Giovanni, publicată de cotidianul AS. Ziarul susţine că Giovanni va cere, anul viitor, cetăţenia spaniolă, pentru a putea evolua în continuare sub culorile Barcelonei, unde a sosit în 1996. El are contract cu gruparea catalană pînă în anul 2001. Real Madrid doreşte, de asemenea, să ceară, pentru Roberto Carlos, acordarea cetăţeniei spaniole. Gruparea madrilenă va solicita acordarea unui paşaport comunitar pentru celălalt brazilian al formaţiei, Savio. Cei doi jucători au fost de acord cu obţinerea cetăţeniei spaniole, cu condiţia ca ei să poată beneficia de dublă naţionalitate. De obţinerea, pentru cei doi brazilieni, a cetăţeniei spaniole ar putea beneficia cele două cluburi, care vor avea posibilitatea să achiziţioneze, în plus, un jucător.

Heynckes nu vrea să-i ia locul lui Vogts

Fostul antrenor al echipelor Bayern München şi Real Madrid, ***Jupp Heynckes***, a refuzat, ieri, să devină succesorul lui ***Berti Vogts***, antrenorul naţionalei Germaniei, care şi-a prezentat, la începutul săptămînii, demisia. Jupp Heynckes era considerat de presa de specialitate din Germania, inclusiv de către "Kaiserul" ***Franz Beckenbauer***, alături de ***Otto Rehhagel*** (campion al Germaniei cu FC Kaiserslautern), ***Ottmar Hitzfeld*** (antrenorul echipei Bayern München), şi ***Christophe Daum*** (Bayern Leverkusen), drept unul dintre cei 4 tehnicieni susceptibili de a deveni selecţioneri. Heynckes era dat drept favorit, întrucît era singurul fără contract, fiind recent demis de către clubul Real Madrid, în pofida succesului înregistrat în Liga Campionilor. Ceilalţi, aflaţi sub contract, au declarat că, pentru moment, nu sînt interesaţi de preluarea responsabilităţii tehnice a echipei naţionale. Jupp Heynckes şi-a motivat refuzul prin starea sănătăţii soţiei sale, Iris, care la începutul săptămînii a suferit două intervenţii chirurgicale. Egidius Braun, preşedintele Federaţiei de Fotbal din Germania, a declarat ieri că a renunţat la orice altă activitate sau deplasare, în dorinţa de a găsi, cît mai repede posibil, un înlocuitor pentru Berti Vogts, ceea ce se dovedeşte a fi, după spusele sale, ***"o problemă mai dificilă decît se credea iniţial"***.

"Cupa Cauciucarului", cîştigată de ieşeni

În perioada 4-6 septembrie s-a desfăşurat la cabana Gura Dihamului, în munţii Bucegi, concursul de turism sportiv dotat cu "Trofeul Elite", organizat de A.C. Elite Bucureşti. Graţie sponsorului S.C. Antibiotice SA, la acest concurs au participat şi sportivi de la C.S. Penicilina Iaşi, care au obţinut rezultate remarcabile. Astfel, în proba de regularitate teren, echipa formată din ***Dumitru Iordache***, ***Costică Costea*** şi ***Emil Filimon*** a ocupat un merituos loc secund. În proba de cros montan, prin acumularea timpilor, sportivii ***Amelia Andrieş*** şi ***Petre Costea*** şi-au adjudecat cel mai valorors trofeu al concursului, "Cupa Cauciucarului". Proba de alpinism ne-a adus o nouă satisfacţie, ea fiind cîştigată detaşat de ieşeanul Costică Costea. **(G. F.)**

Selecţie la Tepro

Asociaţia Sportivă Tepro Iaşi organizează selecţie pentru tineri fotbalişti, născuţi între anii 1980-1982, care va avea loc în perioada 10-16 septembrie, între orele 9.00-11.30 şi 16.00-18.30, la Stadionul Tepro (lîngă Cimitirul Eternitate).

Kaiserslautern a muşcat ţărîna

■ *Mitriţă a înscris pentru Heerenveen*

Balakov şi VfB Stuttgart nu au avut milă pentru campioni

Germania. Marţi s-au jucat cinci meciuri contînd pentru etapa a III-a din prima ligă de fotbal a Germaniei. În cel mai aşteptat meci al zilei, VfB Stuttgart a întrecut cu un net 4-0 pe campioana en-titre, Kaiserslautern, golurile fiind reuşite de Ristic ('32, '79), Bobic ('71) şi Balakov ('85). VfL Bochum a dispus de Werder Bremen cu 2-0 (Fahrenhorst '1, Toplak '69), în timp ce VfL Wolfsburg şi Freiburg au terminat la egalitate, 1-1 (O'Neil '77 / Hoffmann '24). Acelaşi scor, 1-1, s-a înregistrat şi în partidele Borussia Möchengladbach - Eintracht Frankfurt (Pettersson '90 / Yang '69), respectiv MSV Duisburg - München 1860 (Beierle '8 / Winkler 56).

Anglia. Marti s-au disputat în avans două partide contînd pentru etapa a IV-a din Premier League. Leeds a dispus de Southampton cu 3-0, goluri marcate de Marshall ('38), Harte ('52) şi Wijnhard ('86), în timp ce Nottingham Forest a fost învinsă pe propriul teren de Everton cu 2-0 (Ferguson '73, '83). Celelalte partide ale rundei s-au disputat aseară, tîrziu.

Italia. Într-un meci din 16-imile Cupei Italiei, manşa tur, AC Torino a învins cu 2-0 (2-0) pe AC Milan. A marcat Ferrante ('12 şi '37 din penalty). Au evoluat echipele:

Torino: Bucci - Fattori, Bonomi, Comotto, Maltagliati - Tricarico, Crippa (Mercuri), Scarchilli, Sanna - Lentini (Parente), Ferrante (Artistico).

Milan: Rossi - Sala (Guglielminpietro), Costacurta, N'Gotty - Helveg, Albertini, Ambrosini (Boban), Ba - Ganz (Andre Cruz), Bierhoff, Weah.

Spania. Campioana Europei şi a Spaniei, Real Madrid, a cîştigat turneul dotat cu trofeul "Santiago Bernabeu", învingînd echipa uruguayană Peñarol Montevideo cu 4-0. Golurile ibericilor au fost realizate de Roberto Carlos, Guti (2) şi Amavisca.

Olanda. Într-un meci contînd pentru etapa a III-a din campionatul olandez, Heerenveen a terminat la egalitate pe propriul teren, 2-2, cu Willem Tilburg. Primul gol al gazdelor a fost marcat în minutul 34 de românul Dumitru Mitriţă, pe lista marcatorilor mai trecîndu-şi numele Pahlplatz ('87), respectiv Galasek ('52) şi Bombarda ('80). Feyenoord a zdrobit pe De Graafschap cu 5-0, goluri înscrise de Van Vossen ('27), Rzaza ('69 autogol), Paauwe ('78), Van Gastel ('82) şi Nelisse ('90). Waalwijk a fost învinsă acasă de PSV Eindhoven cu 4-3, golurile fiind semnate de Petrov ('15), De Graef ('18), Beekink ('64), respectiv Khokhlov ('20), De Bilde ('40, '80) şi Van Nistelrooy ('43).

Scoţia. Rezultate înregistrate în meciurile din sferturile de finală ale Cupei Ligii: Ayr - Rangers 0-2; Kilmarnock - Airdrieonians 0-1 (după prelungiri); St. Johnstone - Hibernian 4-0; Hearts of Midlothian - Ross County 3-1.

Elveţia. În ultimele două partide disputate în etapa a IX-a a campionatului elveţian, Lausanne a fost învinsă acasă de Basel cu 2-0, iar Sion a dispus de Aarau cu 3-2. În momentul de faţă, în clasament conduce Servette Geneva, cu 20 de puncte, urmată de Basel, cu 17, Grasshoppers, cu 16, şi St. Gallen, cu 14 puncte.

Programul turului campionatului Diviziei A de baschet masculin, seria B

■ ***returul se va disputa pe parcursul a două turnee, la Cluj (10-12 octombrie) şi Arad (26-29 octombrie)***

Bucureşti, 11-13 septembrie

Etapa I
Sportul Studenţesc - UT Sanex Cluj
Metropola Bucureşti - CSU Astral Sibiu
Politehnica Moldrom Iaşi - SOCED Bucureşti
"U" Carbochim Cluj - West Petrom Arad

Etapa a II-a
CSU Astral - ***Poli Moldrom***
Sportul - "U" Carbochim
SOCED - UT Sanex
West Petrom - Metropola

Etapa a III-a
"U" Carbochim - UT Sanex
Poli Moldrom - West Petrom
SOCED - CSU Astral
Metropola - Sportul

Sibiu, 26-29 septembrie

Etapa a IV-a
UT Sanex - CSU Astral
"U" Carbochim - Metropola
West Petrom - SOCED
Sportul - ***Poli Moldrom***

Etapa a V-a
Metropola - UT Sanex
CSU Astral - West Petrom
Poli Moldrom - "U" Carbochim
SOCED - Sportul

Etapa a VI-a
UT Sanex - West Petrom
Metropola - ***Poli Moldrom***
Sportul - CSU Astral
"U" Carbochim - SOCED

Etapa a VII-a
Poli Moldrom - UT Sanex
West Petrom - Sportul
SOCED - Metropola
CSU Astral - "U" Carbochim

Manchester United va încăpea pe mîna lui Rupert Murdoch

■ ***magnatul presei va plăti pentru clubul britanic 623,4 milioane de lire sterline***

Societatea britanică de televiziune prin cablu BSkyB, controlată de magnatul de presă ***Rupert Murdoch***, a lansat ieri o ofertă de cumpărare a clubului Manchester United în valoare de 623,4 milioane de lire sterline (peste un miliard de dolari), potrivit unui comunicat adresat bursei de la Londra. Oferta a fost acceptată de Consiliul de Administraţie al clubului, precizează British Sky Broadcasting, societate controlată de News Corporation, grup internaţional de presă deţinut de Rupert Murdoch.

În vreme ce premierul britanic Tony Blair este bănuit că are relaţii privilegiate cu Murdoch, guvernul - care trebuie să aprobe preluarea clubului Manchester United - a precizat luni că va sesiza Biroul Concurenţei din Marea Britanie. Negocierile între conducerea clubului şi cea a societăţii BSkyB au fost încheiate marţi, la Londra. În urma dezvăluirilor presei, BSkyB confirmase la sfîrşitul săptămînii trecute că a purtat tratative cu clubul de fotbal, în vederea unei preluări. Preţul prevăzut la mometul respectiv era de 575 de milioane de lire sterline, cu 50 de milioane mai puţin decît suma oferită ieri, iar fiecare acţiune va costa 240 pence. Luni, după anunţul potrivit căruia magnatul presei Rupert Murdoch dorea să cumpere echipa engleză, preţul unei acţiuni ajunsese la 206,5 pence, cunoscînd o creştere de 30%.

Cicliştii din Turul Spaniei se războiesc cu "France-Soir"

Turul ciclist al Spaniei este ameninţat să aibă aceeaşi soartă ca cel a Franţei, după ce cotidianul "France Soir" a dat publicităţii mărturisirile făcute în luna iulie de către alergătorii echipei Festina, în faţa ofiţerilor din poliţia judiciară franceză. "France Soir" afirmă că Alex Zulle şi alţi şase coechipieri ai săi de la Festina au recunoscut în cursul interpelărilor că în pregătirile pentru Turul Franţei, dar şi în cursul lui, s-au folosit de substanţe anabolizante.

"Este o murdărie la care sîntem din nou, în mod tendenţios, supuşi. Ea influenţează negativ turul ciclist al Spaniei. Indiferent de conţinutul articolului, conştiinţa alergătorilor noştri este curată. În ceea ce priveşte faptul că un procuror, care a instrumentat cazul, a confirmat autenticitatea celor arătate în informaţia apărută în France-Soir, avocaţii noştri sînt de părere că un magistrat nu ar fi trebuit să procedeze în acest fel. Este o problemă care ne afectează pe noi toţi, care am luat startul în Turul Spaniei. Se ştie, de exemplu, că Alex Zulle, chiar dacă a făcut aceste afirmaţii, le-a făcut sub presiune", a declarat Manolo Saiz, directorul sportiv al echipei Once.

La rîndul său, francezul Laurent Jalabert, vedeta echipei Once, a declarat "că nici nu merită să comenteze articolul din France-Soir, care este făcut cu rea-credinţă", iar în ceea ce-i priveşte pe comisarii Federaţiei Internaţionale de Ciclism, după părerea sa, ei se aseamănă ***"în egală măsură cu faimosul conte Dracula, dar şi cu neonaziştii din Germania, fapt inadmisibil"***.

Nori negri plutesc deasupra NBA

Gary Payton **(foto)** şi Antoine Walker, doi dintre cei mai reprezentativi jucători din cadrul Ligii profesioniste nord-americane de baschet (NBA), au declarat că sînt optimişti în legătură cu conflictul de muncă dintre baschetbalişti şi proprietarii de cluburi. Ei cred că acest lock-out nu va duce la anularea sezonului în NBA. ***"Cred că se va rezolva"***, a spus Payton, în timpul unei recente vizite la Londra. ***"Nu cred că jucătorii sau proprietarii îşi pot permite ca acest sport să moară. Sezonul trebuie să înceapă în noiembrie, mai avem două luni pînă atunci"***, a completat el.

Payton nu poate concepe pierderea întregului sezon din cauza tratativelor, pînă acum eşuate, între jucători şi patronii cluburilor. "Sezonul s-ar rata din cauza îngheţării salariilor şi pînă în iunie, toţi am pierde foarte mult", a explicat Gary Payton. El a mai spus că NBA, singura ligă profesionistă americană care nu a fost niciodată oprită sau anulată din cauza grevelor sau a altor conflicte de muncă, ar trebui să înveţe din lumea baseball-ului, care a suferit o criză majoră în 1994. Atunci, conflictele din interiorul acestui sport au generat începutul unei lipse de interes în rîndul suporterilor. ***"Am văzut ce s-a petrecut cu baseball-ul cînd a intrat în grevă"***, a spus Payton. ***"Nici pînă acum nu şi-a revenit. Înainte de greva jucătorilor din 1994, baseball-ul era sportul numărul 1. Acum, baschetul i-a luat-o înainte"***, a adăugat fundaşul lui Seattle Supersonics.

Antoine Walker, de la Boston Celtics, a declarat, la rîndul său: ***"Nu cred că vom începe antrenamentele la timp, dar sperăm ca sezonul să debuteze pe 3 noiembrie, aşa cum este prevăzut. Ne sprijinim între noi şi trebuie să-i ajutăm şi pe veterani, şi pe începători. Sîntem peste 300 de jucători, dar încercăm să fim un tot"***.

"Am dorit să-mi apăr demnitatea"

■ ***declară selecţionerul demisionar al naţionalei Germaniei, Berti Vogts***

Antrenorul echipei de fotbal a Germaniei, Berti Vogts, şi-a explicat public gestul de a demisiona de la naţională pentru "a-şi proteja propria demnitate". După o lungă discuţie cu soţia, care a avut loc luni, Berti a pus mîna pe receptor şi a intrat în legătură cu preşedintele Federaţiei, Egidius Braun, cerîndu-i să anuleze contractul. Braun, obişnuit cu prezenţa lui Vogts de opt ani la naţională, a acceptat mîhnit, considerînd acest act ca foarte "dureros".

"Situaţia actuală a devenit extrem de critică, deoarece foarte multe critici s-au adunat la adresa persoanei mele. Este responsabilitatea mea să fac tot ceea ce pot face pentru a-mi apăra restul de demnitate care mi-a mai rămas", a spus Vogts, după ce a informat Federaţia asupra deciziei sale de renunţare la echipa naţională. Spre deosebire de predecesorul său, Franz Beckenbauer, volubil şi extrovertit, Vogts, prin tăcerea sa şi-a atras multe critici în lumea presei şi a specialiştilor germani. El s-a simţit rănit în orgoliu mai ales datorită tonului extrem de dur al mediilor germane de informare, în articolele apărute în urma semieşecului din Malta, contra echipei României. Astfel, popularul săptămînal "Bild" titra "Berti, how much longer?" ("Cît va mai dura?"), iar tabloidul "Express" era mult mai explicit: "Berti, te rugăm, cară-te!" Luni dimineaţa, Berti, cunoscut uneori prin excese vecine cu paranoia, a chemat poliţia, pentru a-şi proteja familia în faţa mulţimii de ziarişti dezlănţuiţi care i-au înconjurat casa din Korschenboich, lîngă Mönchengladbach.

Bilanţul lui Vogts la naţională cuprinde 102 partide, din care s-au înregistrat doar 12 înfrîngeri, dar aceea de la "Coupe du Monde" (0-3 cu Croaţia, în sferturile de finală) a fost considerată ca fiind "începutul sfîrşitului". Luptător înnăscut, Vogts a hotărît să rămînă la cîrma naţionalei, chiar şi după acel meci, pentru a încerca să reconstruiască din ruine o nouă echipă, fără vedete răsuflate ca Klinsmann, Möller şi Kohler. Dar primele semne ale reconstrucţiei n-au fost deloc încurajatoare: o victorie chinuită cu Malta (2-1) şi egalul cu România. Vogts a recunoscut că în acest nou start nu s-au văzut, deocamdată, semne de progres. Şi astfel, în ciuda contractului său pînă la finele "Euro 2000", Berti a devenit al doilea antrenor din istoria fotbalului german (după Jupp Derwall, în 1984) care nu şi-a terminat contractul cu Federaţia.

Înainte de a renunţa, Vogts a pledat, pentru ultima oară, pentru respect şi toleranţă: ***"Cînd am citit ziarele de luni, am crezut că, din 100 de meciuri am cîştigat numai 12. Adevărul e taman invers"***.

Interes scăzut pentru beach volley

Printre sporturile care au intrat recent pe piaţa autohtonă se numără şi voleiul pe plajă. Deosebit de spectaculos, "beach volley-ul" a prins în rîndul tinerilor, iar sponsorii nu au întîrziat să apară. Iaşul va intra în acest circuit în acest an, ştrandul municipal Iaşi urmînd să găzduiască primul concurs de acest gen din istoria oraşului nostru. În organizarea Coca-Cola Iaşi şi F.R.V., cu sprijinul RAJAC şi DJTS, amatorii de volei din urbea noastră vor avea prilejul să se desfăşoare. Astăzi este ultima zi de înscrieri, pînă ieri anunţîndu-se 7 echipe la băieţi şi 7 la fete, adică mult peste aşteptări. Informaţiile le-am primit de la secretariatul DJTS, locul în care se fac înscrierile.

Persoana care se ocupă de acest lucru a refuzat însă să ne spună ce sportive de la Penicilina s-au înscris, motivînd o oarecare confidenţialitate. Din cîte ştim noi, la asemenea turnee participă şi jucători legitimaţi, iar acest lucru nu a reprezentat un secret pentru nimeni, cel puţin pînă acum.

Învingătorii din cele două turnee (masculin şi fete) vor primi cîte un milion de lei, cei mai buni urmînd să primească şi alte premii constînd în produse Coca-Cola. Concursul se va desfăşura vineri, sîmbătă şi duminică, între orele 10-14. **(D.S.)**

TURISM

OLIMP - IAŞI
Str. Gavril Muzicescu nr. 6, bl. 7A, mezanin (fundaţie, deasupra Universităţii Petre Andrei), Tel: 215524, 215539
VARA 1998 !
TURCIA:
ANTALYA; KUSADASI
Hoteluri de 2, 3, 4, 5 stele; masa opţional
Sejur la alegere; Preţuri convenabile
Servicii ireproşabile
KUSADASI
16 - 25.08.; autocar
GRECIA:
HALKIDIKI; CRETA; CORFU; KATERINI; PLATAMONAS;
Hoteluri, vile; masa opţional
Sejur la alegere; Asigurăm viza
ROMÂNIA:
MAMAIA; NEPTUN; OLIMP; EFORIE; JUPITER; VENUS; SATURN
Sejur de 6, 10, 12 zile; masa opţional

KLM
PRIN ICAR TOURS
Str. Costache Negri 43-parter, tel/fax: 216.319
Rezervări non stop: 094/606.426

Lufthansa
PRIN ICAR TOURS
Str. Costache Negri 43-parter, tel/fax: 216.319
Rezervări non stop: 094/606.426

PARIS
ZBOR CHARTER
(în fiecare vineri)
PRIN ICAR TOURS
Str. Costache Negri 43-parter, tel/fax: 216.319
Rezervări non stop: 094/606.426

PROSPER MERIDIAN
LITORAL - MUNTE
toate staţiunile
AGROTURISM
Italia - Spania - Israel - Grecia
Turcia - Ungaria
Iaşi, str. Arcu 25, sc. B, parter (mai jos de legătorie), tel: 032/211060, 112538

ATLANTIC TURISM COMPANY
Italia + Franţa + Spania
5 - 16 octombrie
★ 900 USD ★ inscrieri: pina la 15 septembrie ★

INSTANTANEU
rezervări şi eliberări de bilete
AVION / AUTOCAR
Iaşi, bd. Ştefan cel Mare B1-B2 galeriile comerciale, mezanin ☎ 032/21.38.72

Excursii
ITALIA
(săptămînal de la 800$)
GRECIA
(lunar de la 300$)
ANGLIA
(săptămînal de la 800$)
CIPRU
(săptămînal de la 600$)
DUBAI
(lunar de la 700$)
SLOVENIA
CROAŢIA

Avion
BRITISH AIRWAYS
Alitalia
swissair
MALEV Hungarian Airlines
KLM
Emirates
CSA CZECH AIRLINES
AIR FRANCE
Lufthansa
BALKAN,
TAROM, ROMAVIA,
AUSTRIAN AIR LINES,
TURKISH AIRWAYS

Autocar
DOUBLE T
EUROTIME
ATLASSIB
Touring
EUROPABUS
ITALIA, ELVEŢIA
Germania, Spania, Franţa, Portugalia
Anglia, Austria, Scandinavia, Benelux, Irlanda

TRANS EUROPA din Iaşi
PLECĂRI SĂPTĂMÎNALE
Nurnberg, Ingolstadt, Munchen, Augsburg, Ulm, Stuttgart, Karlsruhe, Mannheim, Frankfurt
Munte
Izvoru Mureşului, Lacu Roşu, Sinaia, Slănic Moldova, Vatra Dornei, Predeal, Băile Tuşnad, Buşteni, Băile Felix, Covasna, Durău, Poiana Braşov
Delta Dunării
TOTEM AGENŢIE DE TURISM
Str. Păcurari nr. 8 (la 50 m de Biblioteca M. Eminescu), tel.: 032/217380, tel./fax: 032/213545, totem@mail.dntis.ro

net
COMPANIA de TURISM
6600 Iaşi, Piaţa Unirii 6-Mezanin
Tel/Fax: 032-117.596-213.450
e-mail: net@nordest.ro
Internet: www.nordest.ro
ticketing aerian şi rutier ■ sejururi ■ excursii interne şi externe
vacanţe la mare şi la munte ■ simpozioane, conferinţe, cocktail-uri
rezervări cazare şi masă ■ închirieri autoturisme şi autocare
Tu ştii cînd
Noi ştim unde
KLM · swissair · AIR FRANCE · Lufthansa · BRITISH AIRWAYS · OLYMPIC AIRWAYS · AUSTRIAN AIRLINES · TAROM · TURKISH Airlines · MALEV · CSA CZECH AIRLINES · Hertz · eurolines · Touring

Monitorul
Publicitate

Secțiunea C

CU NOI CREDITUL CEC MERGE LA SIGUR

Stef agenție imobiliară

str. Lăpuşneanu, nr. 16

Tel: 215933; 216749 program 8-20

CENTRU-COPOU

■ 1 cameră, 34 mp, et.1/2, parchet, situată în zonă ultracentrală, cu facilităti deosebite, C. Civic, 12.000 USD, neg. (2674)

■ 1 cameră, D, 36 mp, 4/6, faiantă-gresie baie-bucătărie, parchet, telefon, telecablu, balcon, boxă subsol, Independentei, 13.000 USD. (2291)

■ 2 camere, D, 52 mp, 6/9, faiantă-gresie baie-bucătărie, gresie hol, parchet, telefon, telecablu, boxă, Independentei, 18.000 USD. (2476)

■ 2 camere, D, 50 mp, et. 2, faiantă-gresie baie-bucătărie, parchet, telefon, telecablu, balcon închis, Sf. Lazăr, 105 milioane lei, neg. (2601)

■ 2 camere, 70 mp, et. 2, faiantă-gresie baie-bucătărie si holuri, parchet, telefon, telecablu, balcon închis, boxă, Centru, 175 milioane lei. (2520)

■ 2 camere, D, 50 mp, 3/4, faiantă baie-bucătărie, gresie baie, parchet camere + bucătărie, telefon, telecablu, balcon închis, Tg. Cucu, 100 milioane lei. (2312)

■ 2 camere, D, 60 mp, et. 1, faiantă, gresie, parchet, balcon închis, usa la intrare schimbată, bine întretinut, zona Hală, 24.000 USD. (1904)

■ 3 camere, D, 75 mp, et. 1, faiantă baie-bucătărie, marmură, parchet, telefon, telecablu, 2 balcoane (unulinchis), Tg. Cucu, 160 milioane lei, neg. (2467)

■ 3 camere, SD, 60 mp, et. 3, faiantă-gresie baie-bucătărie, parchet, telefon, telecablu, balcon închis, Codrescu, 130 milioane lei. (2548)

■ 4 camere, 100 mp, parter înalt, faiantă-gresie baie-bucătărie, parchet, telefon, telecablu, 2 balcoane închise, 2 băi, zonă linistită, Copou, 40.000 USD, neg. (2574)

GARĂ-AUTOGARĂ

■ 1 cameră, D,34 mp, et. 1, faiantă-gresie baie-bucătărie, parchet, telecablu, balcon, Autogară, 66 milioane lei. (2339)

■ 2 camere, D, 60 mp, et. 6, faiantă baie-bucătărie, parchet, telefon, telecablu, balcon, Gară, 110 milioane lei, neg. (2551)

■ 3 camere, D, 67 mp, et. 2, faiantă baie-bucătărie, linoleum, telefon, telecablu, 2 balcoane (unul închis), Autogară, 148 milioane lei. (2521)

■ 4 camere, D, 90 mp, et. 3, parchet, 3 balcoane, Autogară, la vile, 250 milioane lei. (2367)

■ 5 camere, 120 mp, et. 1, 3 băi, 2 bucătării, faiantă, gresie 2 băi, linoleum, 2 balcoane, Gară, 300 milioane lei, neg. (2693)

PĂCURARI-CANTA

■ 1 cameră, D, 40 mp, et. 6, telefon, telecablu, balcon închis, liber, Păcurari, 48 milioane lei, neg. (2427)

■ 2 camere, SD, 60 mp, 2/8, faiantă si gresie baie-bucătărie, parchet, telefon, telecablu, două balcoane, 100 milioane lei. (2836)

■ 3 camere, D, 70 mp, et. 3, faiantă baie-bucătărie, linoleum, telefon, telecablu, 2 balcoane (unulinchis), Păcurari, 90 milioane lei. (2504)

■ 3 camere, D, 48 mp, et. 3, faiantă baie, linoleum, telefon, telecablu, balcon, Canta, 67 milioane lei. (2579)

■ 3 camere, D, 70 mp, et. 6, faiantă-gresie baie-bucătărie, parchet, telefon, telecablu, balcon închis, Păcurari, 105 milioane lei. (2569)

PODU ROȘ-CANTEMIR

■ 2 camere, D, 53 mp, 4/10, parchet, balcon, Podu Ros, 77 milioane lei.

■ 2 camere, SD, 40 mp, 2/4, faiantă+gresie baie-bucătărie, parchet, telefon, telecablu, balcon închis, Podu Ros, 70 milioane lei. (2526)

■ 2 camere, SD, 4/4, faiantă+gresie baie-bucătărie, parchet, telefon, telecablu, 75 milioane lei. (2042)

■ 3 camere, SD, 65 mp, 3/4, faiantă baie-bucătărie, parchet, balcoin închis, parcare, Podu Ros, 85 milioane lei, neg. (2627)

TĂTĂRAȘI-METALURGIE

■ 1 cameră, D, 38 mp, et. 2, faiantă-gresie baie-bucătărie, parchet, telefon, telecablu, balcon închis, Tătărasi, 45 milioane lei. (2562)

■ 2 camere, D, 57 mp, et. 7, faiantă bucătărie, parchet, telefon, telecablu, 2 balcoane închise, boxă subsol, tot apartamentul este în tapet, Tătărasi, 90 milioane lei. (2603)

■ 2 camere, SD, 50 mp, et. 3, faiantă baie, parchet, telefon, telecablu, balcon, Tătărasi, 75 milioane lei. (2610)

■ 3 camere, SD, 65 mp, et. 3, faiantă-gresie baie-bucătărie, parchet, telefon, telecablu, 2 balcoane închise, apartament cu apometre montate, Tătărasi, 90 milioane lei. (2581)

ALEXANDRU-DACIA

■ 2 camere, D, 60 mp, 6/8, faiantă baie-bucătărie, parchet, telefon, telecablu, balcon închis, Alexandru, 80 milioane lei. (2531)

■ 4 camere, D, 100 mp, parter, faiantă baie-bucătărie, linoleum, telefon, telecablu, Alexandru, 85 milioane lei. (2549)

NICOLINA-CUG

■ Garsonieră, 30 mp, et. 1, parchet, baie, bucătărie, balcon închis, usa de la intrare schimbată, foarte curată, Nicolina I, 38 milioane lei. (1986)

■ 1 cameră, 40 mp, parter, faiantă-gresie baie-bucătărie, parchet, telefon, telecablu, Frumoasa, 50 milioane lei. (2612)

■ 2 camere, D, 54 mp, parter, faiantă-gresie baie-bucătărie, parchet, telefon, telecablu,boxă subsol, Nicolina, 66 milioane lei. (2609)

■ 3 camere, D, et. 4, 80 mp, faiantă baie si bucătărie, parchet, balcon închis, telefon, telecablu, 120 milioane lei. (2839)

CASE-TERENURI

■ Casă 2 camere, din chirpici, lumină electrică la sosea, 1400 mp teren cu livadă, vie, 15 km de Iasi, 53 milioane lei. (2835)

■ Vilă 9 camere, două bucătării, două băi, un grup sanitar, scară interioară, scară exterioară, două garaje, două magazii, beci, terasă, centrală proprie cu gaz, 384 mp construiti, 200 mp teren, Păcurari, 250.000 USD. (2758)

■ Casă 4 camere, două bucătării, beci, verandă, gaz metan, dusumea, Moara de Vînt, 550 milioane lei. (2776)

■ Casă, demisol+parter, bucătărie, baie, cameră, centrală, gaz metan, 2 camere mari, 2 camere mici, hol, bună pentru birouri, cabinet notarial, ideală pentru cabinet medical, Sărărie, 220 milioane lei. (2506)

■ Casă cărămidă, acoperită cu tablă, încălzire cu gaz metan, 2 camere, 2 holuri, baie, bucătărie, beci, cămară, 380 mp teren, 200 mp grădină, Sărărie, 200 milioane lei, neg. 00000(2492)

■ Casă 3 camere, 2 holuri, verandă, din cărămidă, acoperită cu tablă, cu baie, bucătărie, canalizare, încălzire cu gaz metan, 200 mp teren cu tot cu casă, Galata, 125 milioane lei. (2461)

OFERTĂ SPECIALĂ

■ Vilă de lux, în zonă semicentrală, în curs de finisare, cu trei nivele si o suprafată construită de 440 mp, compusă din 8 camere, două băi, două bucătării, garaj, centrală proprie pe gaz metan. Vila se poate si închiria pe o perioadă mai lungă. Pret neg. Se acceptă variante diverse.

■ Copou - Vilă în stil occidental, deosebită, din cărămidă, cu o suprafată construită de 300 mp, cu trei nivele D+P+E. Vila are 5 camere, dispuse astfel: Demisol: garaj pentru două masini, cămară, beci, centrală termică; Parter - livingroom, grup sanitar, bucătărie, terasă; Etaj: trei dormitoare, baie cu cadă, grup sanitar cu dus. Mai este un corp de casă compus din baie cu dus, bucătărie, cameră. Vila este prevăzută cu sistem de alarmă si interfon la poartă; 150.000 USD, neg. Există si posibilitatea de a se vinde complet mobilată si cu o masină Espero, în acest caz pretul de vînzare se discută personal cu proprietarul. (2607)

■ Vînd vilă Poiana Sărată, pret avantajos.

■ Închiriez apartament 2 camere, ultacentral, Bacău, bun si pentru sediu de firmă, chiria anticipat pe 3-6 luni.

■ 1362 mp teren, cu autorizatie de constructie, canalizare, apă, zona Ticău. Pret-neg. la fata locului.

■ 310 mp cu casă nelocuibilă, cu apă si curent electric, multe avantaje ca pozitie, zonă semicentrală (Podul de Piatră), 45 milioane lei, neg. (1971)

■ 435 mp, zonă centrală, 45 USD/mp. (1979)

■ 464 mp, cu 36 mp deschidere la stradă mărginit de 2 drumuri, asfaltate cu fundatia turnată cu posibilitate de apă, gaz metan, curent electric, telefon, Tomesti, 20 milioane lei, neg. (2524)

SPAȚII COMERCIALE

■ Două hale, 140 mp, 150 mp, din cărămidă, zona Podul de Piatră, 380 milioane lei. (2437)

■ 140 mp, zonă ultracentrală, 90.000 USD. (2468)

■ 130 mp, nefinisat, zonă centrală, 95000 USD. (2326)

■ Hală 100 mp, cu 4 m înăltime, pe 1800 mp teren, din cărămidă, cu fundatie pentru două nivele, cu gard de beton, 380 V, 220 V, acoperită cu tablă, pardoseală din beton, posibilitate de apă.

■ 216 mp sp. comercial + 650 mp teren. Sp. comercial este dispus pe parter + etaj, cu gaz metan, încălzire centrală, Tătărasi, 120.000 USD, neg. sau 6 USD la închiriere (2107)

■ 112 mp, zona Hala Centrală, 120.000 USD, neg. la vînzare.

■ 300 mp spatiu comercial ultracentral, dispusi pe demisol si parter, bun ptr. sediu de bancă, sediu de firmă, 2 miliarde lei, neg. (2060)

ÎNCHIRIERI

■ Parter vilă, compus din 3 camere, baie, bucătărie, suprafată 70 mp, Copou, 360 USD/lună, neg. (1921)

■ Casă 3 camere, baie, bucătărie, terasă, gaz metan, Tg. Cucu, 500 USD/lună, neg. (2389)

■ O cameră, D, 40 mp, et. 5/8, mobilat, Păcurari, 100 USD/luna, neg. (2293)

■ Apartament 2 camere, et. 7, Autogară, mobilat, telefon, telecablu, frigider, aragaz, balcon 13 m, 185 USD/lună. (2282)

■ Casă 2 camere, în vilă, cu gaz metan, cu 60 mp teren, închiriere pe 10 ani - 250 milioane lei. (2299)

■ Apartament cu o cameră, 48 mp, mobilat, 3/4, Piata Unirii, 100 USD/lună.

COMPANIA IMOBILIARA

IASI, HOTEL "UNIREA" CAM 106

TEL/FAX:032-21.62.62

CASTER

SIGURANTA-PROFESIONALISM-CALITATE

GARĂ-AUTOGARĂ - et. intermediar

■ Garsonieră, conf. I, et. 1, Străp. Silvestru, 55 milioane lei,neg. (1072)

■ 3 camere, D, 72 mp, 6/8, îmbunătătiri, Străp. Silvestru, 160 milioane lei, neg. (3111; 3112; 3045)

■ 4 camere, 96 mp, 4/7, str. Gării, 190 milioane lei, neg. (4024)

■ 4 camere, 93 mp, et. 3, + 1 cameră la mansardă, boxă subsol, amenajat de lux, bloc tip vilă, Autogară, 42.000 USD. (4043)

GARĂ-AUTOGARĂ - parter-ultimul etaj

■ 1 cameră, 40 mp, la stradă, liber, ideal pentru privatizare, Străp. Silvestru, 62 milioane lei. (1036)

CANTA-PĂCURARI - et. intermediar

■ 1 cameră, 6/8, Sos. Păcurari, 50 milioane lei. (1081)

■ 2 camere, D, 56 mp, et. 1, boxă subsol, liber, bloc vechi, Toma Cozma; 140 milioane lei, neg. (2176)

■ 3 camere, 4/8, f. bine întretinut, îmbunătătiri, Sos. Păcurari, 68 milioane lei. (3106)

■ 3 camere, D, 3/6, îmbunătătiri, Sos. Păcurari, 100 milioane lei. (3082; 3091)

■ 3 camere, D, 3/4, Toma Cozma, 90 milioane lei, neg. (3059)

■ 4 camere, D, 100 mp, 3/6, vizavi de Autobază, 110 milioane lei, neg. (4035; 4013)

CANTA-PĂCURARI - parter-ultimul etaj

■ 3 camere, D, parter înalt, boxă subsol, ideal ptr. privatizare, bloc vechi, după Biblioteca "Eminescu", 30.000 USD. (3152)

■ 3 camere, D, p., cu balcon, boxă subsol, la stradă,Sos. Păcurari, 110 milioane lei, neg. (3102)

■ 3 camere, D, p., balcon, Canta, vedere la stradă, 80 milioane lei, neg. (3113)

CENTRU - ET. ÎNTERMEDIAR

■ 1 cameră, 40 mp, et. 2, balcon 6 m, îmbunătătiri, liber, C. Civic, 110 milioane lei, neg. (1045; 1054)

■ 2 camere, D, 5/8, două balcoane, bdul Independentei, 17000 USD. (2179)

■ 2 camere, D, 60 mp, et. 1, multiple îmbunătătiri, C. Civic, 20.000 USD, neg. (2138)

■ 2 camere, D, 47 mp, 7/10, curătenie recentă, îmbunătătiri, C. Negri, 120 milioane lei,neg. (2108)

■ 2 camere, D, 6/7, Piata Unirii, 115 milioane lei. (2018; 2009; 2126)

■ 3 camere, D, et. 2, 76 mp, îmbunătătiri, C. Civic, 230 milioane lei, neg. (3126; 3070)

■ 4 camere, D.et. 2, V. Alecsandri, 250 milioane lei. (4010)

■ 4 camere, D, et. 1, 2 băi, total mobilat si utilat, amenajat de lux, liber, Sf.Lazăr, 300 milioane lei. (4012)

CENTRU - parter-ultimul etaj

■ 2 camere, ND, 47 mp, demisol, ultracentral, ideal privatizare, 130 milioane lei. (2156)

■ 2 camere, D, parter, liber, ideal privatizare, C. Negri, 17.000 USD,neg. (2132)

■ 3 camere, SD, et. 1, lîngă Centrul Cultural Francez, 21.000 USD, neg. (3071; 3089 (5000 USD))

COPOU - ET. ÎNTERMEDIAR

■ 2 camere, D, 5/8, bdulcopou, 120 milioane lei. (2055)

■ 2 camere, D, 60 mp, et. 1, boxă subsol, bloc tip vilă, Macazului. (2143; 2007)

■ 3 camere, SD, 60 mp, 3/4, îmbunătătiri, Codrescu, 140 milioane lei, neg. (3148)

COPOU - parter-ultimul etaj

■ 2 camere, D, parter înalt, boxă, liber, bun ptr. privatizare, bdul Copou, 110 milioane lei. (2076)

■ 4 camere, 88 mp, parter, 3 balcoane închise, boxă subsol, f. bine întretinut, vizavi de Grădina Botanică, 30.000 USD. (4033)

TĂTĂRAȘI - et. intermediar

■ Garsonieră, conf. II, et. 2, complex T. Vladimirescu, 38 milioane lei. (1038)

■ 1 cameră, 40 mp, deasupra Policlinicii "Sf.Maria", liber, 58 milioane lei. (1047; 1044)

■ 1 cameră, et. 2, Grădinari, 40 milioane lei. (1079)

■ 2 camere, D, 56 mp, 7/10, două balcoane închise, amenajat de lux, boxă subsol, I. Creangă, 90 milioane lei, neg. (2171)

■ 2 camere, SD, conf. I, et. 1, Stejar, 75 milioane lei, neg. (2129)

■ 3 camere, D, 86 mp, 6/8, 3 balcoane închise, 2 băi, multiple îmbunătătiri, boxă, garaj 25 mp, Oancea, 180 milioane lei, neg. (3109)

TĂTĂRAȘI - parter-ultimul etaj

■ Garsonieră, conf. I, parter, balcon, instalatie sanitară separată, 43 milioane lei, neg. (1060; 1067)

■ 1 cameră, 40 mp, parter, la stradă, Oancea, 60 milioane lei. (1070)

■ 2 camere, D, et. 4, izolatie recentă, lîngă complexul studentesc, 70 milioane lei, neg. (2187)

■ 2 camere, ND, conf. I, 47 mp, parter cu balcon, bdul T. Vladimirescu, 65 milioane lei, (2119; 2117)

■ 3 camere, SD, et. 4, liber, bine întretinut, I. Creangă, 60 milioane lei, neg. (3125)

■ 3 camere, D, parter, la stradă, bun ptr. privatizare, 75 milioane lei. (3140; 3001)

■ 4 camere, D, parter, ideal ptr. privatizare, bdul T. Vladimirescu, 28000 USD, neg. (4045)

■ 4 camere, SD, 90 mp, et. 4, cu pod, 3 balcoane, 2 băi, V. Lupu, 120 milioane lei, neg. (4046)

TG. CUCU - et. intermediar

■ 2 camere, D,et. 2, P. de Fier, 80 milioane lei. (2183)

■ 2 camere, D, et. 2, P. de Fier, 80 milioane lei. (2074)

■ 3 camere, D.et. 2, P.de Fier, 120 milioane lei. (3032)

■ 4 camere, D.et. 1, P. de Fier, 170 milioane lei, neg. (4030)

TG. CUCU - parter-ultimul etaj

■ 1 cameră, 35 mp, et. 4, fără probleme cu izolatia, P. de Fier, 58 milioane lei, neg. (1065)

■ 1 cameră, 35 mp, et. 4, fără probleme cu izolatia, P. de Fier, 85 milioane lei, neg. (1049)

■ 2 camere, D, et. 4, Prof. Paul, 70 milioane lei. (2104)

■ 2 camere, D, et. 4, Prof. Paul, 72 milioane lei. (2184)

■ 2 camere, ND, 47 mp, parter, amenajat ptr. birouri, bdul T. Vladimirescu, 120 milioane lei. (2164; 2092)

CANTEMIR - et. intermediar

■ 2 camere, D, 4/10, 2 balcoane închise, îmbunătătiri, lîngă Casa Sindicatelor, 80 milioane lei, neg. (2079)

CANTEMIR - parter-ultimul etaj

■ 2 camere, SD, et. 4, foarte bine întretinut, bdul N. Iorga, 65 milioane neg. (2146)

■ 2 camere, SD, et. 4, liber, al. Decebal, 55 milioane lei. (2075)

PODU ROȘ - et. intermediar

■ 2 camere, D, et. 1, 80 milioane lei. (2177)

■ 2 camere, ND, confort I, 47 mp, Splai Bahlui, vizavi de Facultatea Electrotehnică, 70 milioane lei. (2148)

■ 3 camere, SD, 72 mp, et. 3/4, Al. Rozelor, 85 milioane neg. (3139)

PODU ROȘ - parter-ultimul etaj

■ 2 camere, SD, 47 mp, la stradă, ideal ptr. privatizare, 120 milioane lei. (2178)

■ 2 camere, SD, parter, Aleea Rozelor, 70 milioane lei, neg. (2185)

■ 2 camere, SD, 47 mp, p. bine întretinut, ideal pentru privatizare, 75 milioane lei. (2124)

■ 2 camere, SD, et. 4, bine întretinut, liber, Primăverii, 60 milioane lei. (2086, 2078)

■ 2 camere, ND, 47 mp, parter cu balcon, multiple îmbunătătiri, vizavi de Restaurantul Cotnari, 85 milioane lei. (2066)

■ 2 camere, SD, parter înalt, Al. Rozelor, 67 milioane lei neg. (2034)

NICOLINA - et. intermediar

■ 1 cameră, et 2, îmbunătătiri, Împăcării, 55 milioane lei (1040)

■ 1 cameră , et. 3, 40 mp, Sos. Nicolina, 50 milioane neg. (1031, 1073)

■ 3 camere, D, et. 1, foarte bine întretinut, Împăcării, 80 milioane lei (3097)

■ 3 camere, D, et. 1/4, 73 mp, multiple îmbunătătiri + o cameră la parter, bdul Poitiers, 120 milioane lei (3144)

■ 4 camere, D, et. 3/8, Sos. Nicolina, 100 milioane lei (4040, 4037)

NICOLINA - parter-ultimul etaj

■ 2 camere, D, parter înalt, boxă subsol, instalatie sanitară separată, Orientului, 65 milioane lei, neg. (2173; 2188)

■ 2 camere, D, parter, boxă subsol, Frumoasa, 58 milioane lei (2145)

■ 2 camere, D, parter, bun ptr. privatizare, Libertătii, 73 milioane lei neg. (2087)

■ 2 camere, D, et. 4, liber, Egalitătii, 55 milioane lei (2090)

■ 3 camere , D, parter, cu uscător, îmbunătătiri, Libertătii, 78 milioane. (3012)

■ 3 camere, D, et. 4, Împăcarii, 68 milioane lei. (3013)

■ 4 camere, D, parter, 75 milioane lei neg. (4044)

■ 4 camere, D, 4/8, îmbunătătiri, Împăcării, 130 milioane lei, neg. (4047)

ALEXANDRU - et. intermediar

■ 2 camere, SD, et. 2, Sos. Nicolina, 60 miloane lei neg. (2147)

■ 3 camere, SD, et. 2, bine întretinut, Musatini, 54 miloane lei neg. (3093, 3092, 3096)

ALEXANDRU - parter-ultimul etaj

■ 2 camere, D, parter, bun pentru privatizare, Sos. Nicolina, 54 milioane lei neg. (2151)

■ 3 camere, D, 68 mp, parter, balcon închis, bine întretinut, bdul Alexandru, 75 milioane lei. (3081)

■ 4 camere, D, parter, str. Milcov, 90 milioane lei neg. (4042)

TERENURI

CENTRU-COPOU

■ 2700 mp, zona Agronomie, cu vie si pomi fructiferi, gaz, apă, curent electric, 8 USD/mp. (5196)

■ 1200 mp Copou, toate facilitătile, ideal pentru constructie, 100 USD/mp, neg. (5152)

■ 930 mp, C. Civic, cu certificat de urbanism, 100 USD/mp. (5091)

■ 435 mp, Centru, teren drept, toate facilitătile, cu certificat de urbanism, 60 USD/mp, neg. (5099)

■ 1500 mp, după blodurile din Agronomie, teren drept, apă, gaz, 165 milioane lei, neg. (5073)

■ 380 mp, Sărărie, deschidere la stradă, toate facilitătile, 40 USD/mp, neg. (5070)

■ 306 mp, Copou, lîngă penitenciar, 45 milioane lei. (5066)

■ 480 mp în spatele Mitropoliei, teren drept, cu certificat de urbanism, toate facilitătile, 80 milioane lei. (5025)

■ 1280 mp lîngă Politia Municipiului, usor în pantă, 55 USD/mp, neg. (5005)

■ 575 mp, zona Sf. Lazăr, 20 m deschidere la stradă, 80 milioane lei. (5072)

■ 280 mp, Copou, Aurora, toate facilitătile, 170.000 lei/mp. (5138)

TUDOR VLADIMIRESCU - TĂTĂRAȘI

■ 1300 mp V. Lupu, 26 m deschidere la stradă, teren drept ptr. constructie, 20 USD/mp (5145); (5006)

■ 383 mp în complexul studentesc, teren drept, cu certificat de urbanism, toate facilitătile, 65 milioane lei, neg. (5116)

■ 1587 mp, Oancea, în spatele complexului studentesc, teren drept, 26 m deschidere la stradă, 12 USD/mp, neg. (5117)

■ 875 mp, Oancea, în spatele Spitalului "Sf. Maria", 22 m deschidere la stradă, 55 milioane lei, neg. (5118)

■ 548 mp, Bucsinescu, lîngă "Iassyfarm", 15 m deschidere la stradă, cu proiect (P+1+2), 120 milioane lei, neg. (5064)

■ 500 mp, Smîrdan, 13 m deschidere la stradă, garaj din cărămidă, beci, ideal ptr. spălătorie auto; 40.000 USD, cu posibilitate de achitare în două rate. (5090)

■ 480 mp, T. Vladimirescu, la intersectia Bucsinescu cu V. Lupu, cu certificat de urbanism, 25 USD/mp, neg. (5007)

PĂCURARI

■ 2200 mp, înaonte de Popas, 37 m deschidere la sosea, cu iaz populat, 170 milioane lei, neg. (5193)

■ 700 mp, la sos. Păcurari, zona Coleus, toate facilitătile, 60 USD/mp. (5190)

■ 580 mp Toma Cozma, 14 m deschidere la stradă, toate facilitătile, 21000 USD, neg. (5194)

■ 487 mp lîngă noul centru de afaceri, cu certificat de urbanism, 200 milioane lei. (5184)

■ 1750 mp, înaintea Popasului Păcurari, 12 m deschidere la sosea, ptr. constructie, 10 USD/mp, neg. (5123)

■ 5000 mp, la iesirea din Păcurari, 70 m deschidere la sosea, cu certificat de urbanism; 15 USD/mp, neg. (5108)

■ 1310 mp, la iesirea din Păcurari, pe stînga, după postul de politie, 50 m deschidere la sosea, acces la calea ferată, 20 USD/mp. (5084)

■ 2500 mp, Păcurari, lîngă "Eurogaz", 30.000 lei/mp, toate facilitătile. (5058)

■ 13.800 mp, lîngă ferma de partid, 15.000 lei/mp. (5038; 5037)

■ 1400 mp, în spatele cofetăriei "Mimoza", 10 USD/mp. (5001)

■ 390 mp, Canta, lîngă BJATM, cu certificat de urbanism, 32 milioane lei. (5103)

■ 304 mp, str. Păcurari, teren drept, toate facilitătile, 12 m deschidere la stradă, ideal ptr. constructie, 75 milioane lei, neg. (5153)

■ 3 ha lîngă Antibiotice, la sosea, cu autorizatie de constructie, ideal ptr. amenajare parc auto, 3 USD/mp, neg. Se vinde si parcelat. (5168)

PODU ROȘ - CANTEMIR - NICOLINA

■ 2083 mp, 17 m deschidere la sos. Nicolina, cu certificat de urbanism, 10 USD/mp, neg. (5150)

■ 410 mp, Nicolina-CUG, 50 m deschidere la stradă, posibilitate apă, gaz, 80.00 lei/mp, neg. (5024)

■ 632 mp, Nicolina-CUG, deschidere la două străzi - 20 x 30, 10 USD/mp, neg. (5085)

■ 320 mp, Primăverii, lîngă magazinul de piese auto, 5500 USD. (5086)

BUCIUM

■ 1000 mp, lîngă IVV cu certificat de urbanism si proiect (p+1), 50 milioane lei, neg. (5199)

■ 1250 mp, 800 m după postul de politie, 20 m deschidere la stradă, cu certificat de urbanism, 14 USD/mp, neg. (5195)

■ 1000 mp, str. Plopii fără sot, 21 x 46, teren drept, toate facilitătile, ideal ptr. constructie, 20 USD/mp. (5004)

■ 900 mp, 20 m deschidere la sos. Bucium, teren drept, vizavi de hanul "Trei Sarmale", 15 USD/mp. (5140)

■ 1760 mp, 50 m deschidere la sos. Bucium si la stradela Motel, 4 USD/mp. (5113)

■ 9600 mp, vizavi de motel "Bucium", 180 m deschidere la DN 24, 8 USD/mp, neg. (5110)

■ 5200 mp, 89 m deschidere la terenul (5110) si 89 m deschidere [illegible] USD/mp, neg. (5111)

■ 5000 mp, 500 m după postul de control, 66 m deschidere la sos. Bucium, teren drept, 23 USD/mp, neg. (5109)

■ 1000 mp, vizavi de spitalul "Clunet", 20 m deschidere la stradă, cu certificat de urbanism, 8 USD/mp, neg. (5016)

■ 1250 mp, în apropiere de hanul "Trei Sarmale", 80 milioane lei, neg. (5041)

■ 1100 mp, Bucium, IVV, construibil, 75 milioane lei, neg. (5034)

■ 5000 mp, Bucium, IVV, 50.000 lei/mp, neg. Se vinde parcelat. (5063)

■ 3360 mp, Bucium - Releu, teren drept, construibil, 160 milioane lei. Se vinde si parcelat. (5012)

■ 2800 mp, 30 m deschidere la stradă, com. Bîrnova, teren drept, zonă turistică. (5019)

ALTE ZONE

■ 2500 mp, 20 m deschidere la sos. Iasi-Ungheni, toate facilitătile, în apropiere de calea ferată, 35.000 lei/mp. (5147)

■ 2400 mp, Breazu, teren drept; 1000 mp Aroma Viilor spre Munteni, 15.000 l;ei/mp. (5068; 5071)

■ 3 ha, Breazu, la sosea, 30 m deschidere, în apropierea statiunii experimentale, 15.000 lei/mp. (5027)

■ 735 mp, Cîrlig, 3 km de Sărărie, 12 milioane lei. (5065)

SPAȚII COMERCIALE

■ 140 mp, bloc nou, lîngă Piata Independentei, mezanin, 90.000 USD. (5151)

■ 125 mp, Nicolina, intrare separată, ideal ptr. depozit, 160 milioane lei + TVA. (5029)

■ 50 mp, ultracentral, 300 milioane lei. (5178)

■ 30 mp, Stefan cel Mare, liber, 13.000 USD. (5162)

■ 40,5 mp, amenajat ptr. magazin, birou, grup sanitar, cu societate, contract de închiriere, Nicolina I, la stradă, 50 milioane lei, neg. (5060)

■ 100 mp, Tigarete, compartimentat, din metal si sticlă, apă, gaz, la stradă + 270 mp teren, 120 milioane lei. (5052)

■ Si în alte zone ale orasului.

CASE

■ 2 camere, baie, bucătărie, beci, 700 mp teren, gaz, canalizare, Sărărie, 250 milioane lei, neg. (5198)

■ Centru, casă 2 camere, din cărămidă + 250 mp teren, 14000 USD, neg. (5124; 5046; 5032)

■ Ultracentral, casă (P+1), 3 camere, D+2 holuri, 2 băi, 2 bucătării, scară interioară + 300 mp teren, 600 milioane lei, neg. (5050)

■ Tătărasi, Moara de Vînt, 3 camere, baie, bucătărie, din cărămidă, acoperită cu tablă, gaz, canalizare, garaj, 540 mp, 350 milioane lei. (5128)

■ Tătărasi, în spatele Spitalului de Neurochirurgie, 2 camere, D, hol, bucătărie, magazie, garaj, Sc - 60 mp, St - 250 mp, 150 milioane lei., neg. (5048)

■ Si în alte zone ale orasului.

ÎNCHIRIERI

OFERTE

■ Apartamente 1, 2, 3, 4 camere, central si semicentral.

■ Apartament 5 camere, în vilă, Copou, mobilat [illegible] USD/lună. (6053)

■ Apartament 5 camere, et. 1, cu intrare separată în vilă, Copou, constructie nouă, 160 mp, baie, bucătărie, două terase, încălzire centrală, 700 USD/lună, neg. (6058)

■ Apartament 1 cameră, Gară, nemobilat, cu telefon, curătenie recentă, boxă subsol, et. 1, 110 USD/lună; avans. (6033)

■ Apartament 2 camere, Podul de Fier, nemobilat, parter, la stradă, bun ptr. sediu firmă, 1,5 milioane lei/lună. (6034)

■ Apartament 3 camere, et. 7/8, total mobilat si utilat, Independentei, 500 USD/lună. (6032)

■ Casă, Sărărie, 2 camere, 80 mp, ideală ptr. depozit, 350 USD/lună. (6023)

■ Casă, ultracentral, 3 camere, 2 băi, 2 bucătării, la stradă, 400 USD/lună. (6021)

■ 24 mp, Centru, amenajat ptr. birou, 200 USD/lună. (6028)

■ 50 mp, ultracentral, 3 milioane lei/lună. (6019)

■ 86 mp, Stefan cel Mare, 10 USD/lună. (6036)

■ Copou, apartament 3 camere, 100 mp, la vilă, baie, bucătărie, mochetat, încălzire centrală, ideal ptr. sediu firmă, 350 USD/lună. (6001)

■ Apartament 3 camere, D, et. 7/10, liber, mobilat, Tg. Cucu, 300 USD/lună. (6026)

CERERI

■ Spatiu minim 100 mp, ptr. sediu firmă.

■ Apartamente, spatii comerciale, în orice zonă a orasului.

■ Spatii 15-20 mp, ptr. birouri, la stradă, eventual apartament sau garsonieră, parter, zonă cu vad.

CUMPĂRĂRI

■ Teren ptr. constructie PECO, spălătorie auto.

■ Teren la stradă ptr. sediu firmă.

■ Apartamente, case, terenuri, spatii comerciale, în orice zonă a orasului.

■ Casă + teren, central, semicentral, la stradă, ptr. sediu firmă.

OFERTĂ SPECIALĂ

Apartament, 3 camere, et. 1, SD, semimobilat, multiple îmbunătățiri, 1200 mp teren intravilan și 6000 mp pădure, zona Motel-Bucium. Preț negociabil. Telefon 171741.

IMOBILIARE

VÎNZĂRI
APARTAMENTE

1 CAMERĂ

FOARTE URGENT! GARSONIERĂ SLĂNIC-MOLDOVA

La strada principală, parter înalt, multiple îmbunătătiri, deosebită, negociabil. Tel. 033-733262, 092-237341.

■ Apartament cu o cameră. Telefon 251846.

■ Urgent. Apartament cu o cameră, vizavi de Baza 3, curătenie recentă, îmbunătătiri, et. 2/4. Pret 45 milioane lei, neg. Telefon 134004; 092/343571. (1753079)

■ Apartament cu o cameră, et. 3, bloc la stradă, lîngă pasarela Nicolina, cu modificări interioare, balcon închis, interfon. Telefon 122720. (1753359)

■ Urgent. Gasonieră în T. Vladimirescu bl. Q 2, et. 3, ap. 20. Pret 39 milioane - negociabil. Relatii la telefon 159022. (4470406)

■ Garsonieră, conf. I, et. 2/9, zona Tătărasi, faiantă, îmbunătătiri. Pret negociabil. Telefon 271735. (1754063)

Garsonieră, conf. III, str. Ciric. Pret negociabil. Relatii la telefon 272607.

■ Apartament cu o cameră, Păcurari, et. 4/8, cu multiple îmbunătătiri. Relatii la telefon 251031, după orele 15,00. Exclus agenti imobiliari. Nu deranjati inutil. (1753372)

2 CAMERE

Apartament 2 camere - Piatra-Neamt, parter, lîngă piată. 35 milioane. 033/623.181.

APARTAMENT 2 CAMERE

Apartament 2 camere, SD, conf. I, et. 2, exceptional, faiantă integral în sufragerie, în bucătărie, în baie si în două holuri, balcon închis, 85 milioane lei, neg. Telefon 136383.

■ Apartament 2 camere, conf. I, SD, N. Iorga (Casa Sindicatelor), 3/10, întretinut, parchet, faiantă, lambriuri, telefon, telecablu, balcon mare închis, 80-85 milioane lei, neg. Telefon 138316, după ora 16,00. (1752943)

■ Apartament 2 camere, SD, zona Podu Ros. Pret neg. Telefon 232495. (1752944)

Apartament 2 camere, conf. II, ND, zona Minerva, et. 4/4, pret 55 milioane lei, neg. Telefon 159303, zilnic.

■ Apartament 2 camere, central, în Iasi, eliberare imediată, parter înalt vilă, str. Arcu, 80 mp, boxă, terasă dormitor, bucătărie, sufragerie, ideal sediu firmă sau locuit. Telefon 092/708873. (1753268)

■ Apartament 2 camere, D, conf. I, îmbunătătiri. Relatii la telefon 123593 sau str. Clopotari nr. 37, bl. 603, sc. A, et. 1, ap. 3, Nicolina I, după orele 16,00. Pret 75 milioane lei, fix. (1753113)

■ Apartament 2 camere, D, bine întretinut, et. 10, zona Zimbru. Pret 45 milioane lei, neg. Telefon 259282. (1752605)

■ Urgent (închiriez) - Apartament 2 camere, conf. I, et. 4, Tătărasi, eliberare imediată. Informatii la telefon 176301. (1753440)

■ Apartament 2 camere, SD, et. 4, lîngă Casa Sindicatelor si 1.000 M pămînt la CUG, poarta 2. Telefon 133332. (1753128)

■ Apartament 2 camere, et. 1, în Piata Unirii (în spatele redactiei "Evenimentul"). Telefon 147801. (1754207)

■ Apartament 2 camere, parter, bun si pt. privatizare, B-dul D. Cantemir. Pret 80 milioane lei. Telefon 138265. (1754202)

■ Apartament 2 camere, D, conf. I, bloc din cărămidă, zona Tătărasi, telefon, telecablu, pret negociabil 110 milioane lei. Telefon 142636 (exclus intermediari). (4470387)

■ Urgent - Apartament 2 camere, D, Mircea cel Bătrîn 14, stare foarte bună. Telefon 166540. (4470411)

■ Apartament 2 camere, conf. I, SD, et. 1, cablu, telefon, Tătărasi - Ciurchi. Pret 80 milioane lei, neg. Telefon 177865. (1754069)

■ Apartament 2 camere, Podu Ros. Telefon 153585, între orele 15,00-20,00. (1754239)

■ Urgent. Apartament 2 camere, D, Păcurari (la sosea), conf. II, 40 mp, excelent întretinut, îmbunătătiri, faiantă baie si bucătărie, cablu tv, telefon Alcatel, balcon închis, et. 7/10, glasvand la intrare, orientare S-V, lîngă "Inproiect", pret neg. 62 milioane lei. Telefon 219325. (1754002)

3 CAMERE

Vaslui - Apartament 3 camere, D, conf. I, et. 4, central. Telefon 032/111489, după orele 18.00.

■ Apartament 3 camere, conf. I, 4/4, D, zona Nicolina, balcon închis, 2 băi, parchet, telefon, telecablu. Zilnic, informatii între orele 8,00 si 20,00, la telefon 123419. (1753273)

■ Apartament 3 camere, conf. I, etaj 1, îmbunătătiri, Canta (Păcurari). Pret negociabil 120 milioane. Telefon 259200.

■ Apartament 3 camere, Ciurchi, negociabil la fata locului. Telefon 272897. (1753309)

Apartament 3 camere, D, Mircea cel Bătrîn, 78 mp, 75 milioane lei, neg. Telefon 113220. (1753336)

Pentru confortul dumneavoastră - apartament cu 3 camere (Centru Civic- Bankcoop sau Stefan cel Mare - Cina), reamenajat în stil modern, gresie, faiantă italiană, tapet englezesc, tîmplărie din lemn masiv, instalatii sanitare noi, geamuri termopan. Pret 40 de ani USD, negociabil. Telefon 216501. (1752004)

■ Apartament 3 camere, SD, et. 1, 49 mp, zona Alexandru cel Bun. Telefon 094509850; 162864, 178420. (1753342)

■ Apartament 3 camere, D, et. 2/4, telefon, curat, liber. Pret negociabil. Telefon 128756, orele 12,00-18,00. (1754407)

■ Apartament 3 camere, SD, et. 1, T. Vladimirescu, semimobilat (nemobilat), cu multiple îmbunătătiri. Pret 17.000 USD, neg. Telefon 171741. (1752010)

Apartament 3 camere, D, Mircea cel Bătrîn, 78 mp, 75 milioane lei, neg. Telefon 113220. (1754275)

4-5 CAMERE

APARTAMENT 4 CAMERE

Et. 4, str. Uranus (Sf. Lazăr), zonă linistită, stare foarte bună, balcon închis, interfon, telefon, posibilitatea garaj. Telefon 092/371618. FĂRĂ AGENTII!

■ Apartament 4 camere, D, balcon cît cele 4 camere; 2 băi; parchet; telefon Alcatel; usă stejar, bine întretinut, deasupra la ROMARTA; vedere către BANCOREX; et. 4/8, pret 27.000 USD, negociabil. Telefon 211979; 094-514225. (1753978)

■ Urgent. Apartament 4 camere, ultracentral, în Iasi, mobilat set stil, bucătărie complet mobilată, et. 2/4, două terase, 108 mp, boxă, garaj + teren construibil în spatele blocului, amenajări interioare de lux. Telefon 113596. (1753268)

■ Apartament 4 camere, 110 mp, conf. I, 4/8, Nicolina, prima statie de la Podu Ros, la stradă, spatios, îmbunătătiri si compartimentare deosebită. Pret neg. Telefon 126060. (1753289)

■ Apartament 4 camere, et. 4/4, acoperit, Dancu, cu multiple îmbunătătiri. Pret convenabil. Telefon 293745, 172216. (1754052)

■ Apartament 4 camere, Copou (Puskin), 4/4, D, 2 logii închise, 2 grupuri sanitare, cămară, garaj parter, boxă, telecablu, telefon, calorifere aluminiu, jaluzele. Telefon 140369. (4470384)

Botosani - Apartament 4 camere, zonă bună, parchet, 2 băi, et. 2. Relatii la telefon 031/515739. (1754420)

Apartament 4 camere, 120 mp, et. 1, zona centrală Piatra-Neamt. Relatii la telefon 157564, orele 14,00-22,00. (1754261)

■ Apartament 4 camere, D, parter, ap. 3, parchet, curat, Tomesti. Pret neg. la fata locului, Tomesti, bl. 28, sc. D, ap. 3. Foarte urgent. (1753373)

CUMPĂRĂRI

Apartament 2 camere, D, et. 1-2, în bloc cu maximum 6 etaje, exclus CUG, Metalurgie, Canta (după Moara "1 Mai"), Galata, Mircea, Bularga, Dacia). Telefon 239434. (1754155)

■ Apartament 2 camere. Ofer 40-45 milioane lei. Telefon 222017. (1752617)

■ Apartament 3 camere, în Iasi, (S)D. Ofer 68-70 milioane lei, negociabil în functie de starea apartamentului. Telefon 178259 sau 239030.

■ Apartament 3 camere, D, et. intermediar, zona Nicolina I-II. Ofer maximum 80 milioane lei. Fără intermediari. Telefon 220111. (1753147)

■ Garsoniera, conf. I, cu cadă, prefer zona Podul de Piatră, Tătărasi, Podu Ros, si Păcurari - Canta. Fără agentii imobiliare. Telefon 232389, după orele 16,00. (4470412)

■ Garsonieră/ apartament 2 camere, zonele: Centru, Copou, Tudor Vladimirescu, Gara, Autogară (exclus agentii imobiliare). Telefon 146468. (1753474)

ÎNCHIRIERI
APARTAMENTE

■ Închiriez - Brasov apartament 2 camere, complet mobilat. Tel. 036 /435312.

Apartament 2 camere, B-dul Independentei, et. 2, liber din 15 octombrie 1998. Relatii suplimentare la telefon 225103, după ora 17,00.

Garsonieră îmbunătătită, zona "Doi Băieti", 60 USD/luna, anticipat. Telefon 214032.

■ Apartament 2 camere, ultracentral, cu tot confortul. Telefon 125035. (1752734)

■ Ofer pentru birouri apartament Piata-Sud Bucuresti. Telefon 032/212682. (1753263)

■ Apartament cu o cameră, zona Autogară (CL), curat, mobilat, frigider, telefon, telecablu, 120 USD/lună. Plata anticipat pe un an. Relatii la telefon 223836 sau 299289. (1753261)

■ Ofer spre închiriere apartament 3 camere, decomandat, nemobilat, în B-dul Păcurari, 100 USD/lună. Telefon 155586, după orele 18,00. (1753306)

■ Apartament 3 camere, D, mobilat, bun pentru sediu firmă, Păcurari 43. Telefon 140039. (1753274)

Apartament 2 camere, D, parter, nemobilat, telefon, în spatele Postei Păcurari. Plata anticipat 1 an. Relatii la telefon 152070.

Ultracentral - apartament 2 camere, la studenti greci. Telefon 142006. (1753280)

■ Apartament 2 camere, lîngă Universitate, si camere separate în zona Stadion "Copou", pe perioada admiterii si ulterior. Telefon 219274. (1753293)

■ Primesc în gazdă două fete sau doi băieti. Relatii la telefon 293219. (1752622)

■ Primesc în gazdă, zona Tătărasi. Telefon 175633. (1753049)

■ Apartament 2 camere, mobilat, cartier Tătărasi. Telefon 272378. (1753050)

■ Apartament 3 camere, mobilat, stare foarte bună, telefon, televizor, Centrul Civic. Telefon 212860 sau 217844, orele 18,00-21,00. (1753337)

Apartament 3 camere, D, B-dul Copou, lîngă Universitate, conf. deosebit. Relatii la telefon 171431, după orele 17,00. (1754211)

■ Apartament 2 camere, zona T. Vladimirescu. Telefon 177373. (1754217)

■ Apartament cu o cameră, zona Tătărasi, mobilat, frigider, telecablu, 600.000 lei/lună (eventual dolari). Plata anticipat pentru un an. Telefon 179966, după orele 16,00. (1754057)

■ O cameră pentru studente sau eleve serioase, cu toate conditiile necesare. Rog seriozitate. Relatii la telefon 134851. (1753143)

■ Apartament 2 camere, Piata Unirii, cu tot necesarul. Prefer fete. Plata în valută. Telefon 114576, toată ziua. (1754233)

■ Primesc în gazdă două studente (eleve). Telefon 171521. (1754061)

■ Primesc în gazdă două eleve (studente). Telefon 176673. (1754067)

■ Primesc în gazdă. Piata Unirii nr. 2. Telefon 115706. (1754238)

■ Primesc în gazdă, în cameră separată, doi tineri căsătoriti, două fete sau doi băieti. Telefon 224389. (4470417)

■ Apartament 2 camere, mobilat, zona Podu Ros. Telefon 145970, orele 15,00-20,00. (1754239)

■ Cameră decomandată, la două studente: 250.000 - lei/lună/persoană, acces calculator, telefon. Telefon 157028, după orele 16,00. (1752831)

■ Apartament 3 camere, nemobilat, telefon, telecablu, lîngă Casa Sindicatelor, pe termen lung. Telefon 147629. (1754430)

■ Vilă, 16 camere, pentru birouri. Str. Urcusului nr. 9. Cluj-Napoca. Telefon 173370.

■ Cameră mobilată, Independentei, la un student(ă), nefumător. Telefon 140800. (1754271)

CERERI

■ Garsonieră (apartament cu o cameră) pe termen lung. Ofer maximum 500.000 lei/lună, plata anticipat pe 3 luni, zona Tudor Vladimirescu, Oancea, Tătărasi, Copou, Podu Ros. Telefon 213213, orele 8,00-16,00. (1753222)

SCHIMBURI
APARTAMENTE

Apartament 3 camere, D, Păcurari (str. Culturii), et. 1, cu apartament 3 - 4 camere, mari, confort sporit, etaj intermediar, aceeasi zonă. Telefon 161014.

■ Apartament 4 camere, parter, Galata 1, pentru 3 camere si garsonieră (diferentă) sau variante. Exclus Dacia si CUG. Telefon 223637. (3016984)

■ Casă în Piatra-Neamt, compusă din 6 camere, bucătărie, hol, baie cu gresie si parchet, spatiu comercial în curte, de 8 mp cu 4 mp, cu apartament 2 camere si diferentă. Relatii la telefon 033/224901, str. Cernegura nr. 2 (Crăciun Silvia) - Piatra-Neamt. (1753098)

■ Apartament 4 camere, conf. I, cartier Dacia, cu apartament 2 camere si un apartament cu o cameră, conf. I. Telefon 158619, orele 16,00-22,00. (1752609)

■ Schimb 1 ha (sat Breazu, com. Rediu) cu garsonieră cu gaze. Telefon 251459. (1251591)

■ Apartament 3 camere, SD,et. 3/4, zona Grădinari, cu două garsoniere, conf. I sau variante. Telefon 239303. (1753140)

■ Apartament 2 camere, Podu Ros, cu o garsonieră, centru - Independentei, Copou. Telefon 145970, orele 15,00-20,00. (1754239)

SPATII COMERCIALE

De vînzare MAGAZIN în Roman, zonă comercială centrală - 84 mp, instalatie de apă, canalizare, instalatie electrică, grup sanitar. Relatii la telefon 033-731546, 033-734774.

Spatiu comercial 156 mp, parter, bloc în Centrul Civic Vlădeni. Telefon 094559485. (1753790)

■ Vînd (închiriez) spatiu comercial, proprietate personală cu vad comercial la stradă, 40 mp, dotat cu apă caldă - rece, grup sanitar, 220-380 V, telefon 160080. (1753301)

Spatiu ultracentral, 103 mp, pret informativ 720 milioane lei. Telefon 01/2242437; 032/217873. (1753294)

Spatiu comercial ultracentral, suprafata 48 mp, cu grup sanitar, totul la cheie, pret 30.000 USD, usor negociabil. Telefon 092238636; 213307. (1754183)

Ofertă specială. Vînd spatiu comercial ultracentral, curent electric - trifazic, monofazic, gaz, telefon, canalizare, 24 mp, curat, 18.000 USD (20.000 USD cu utilaje). Telefon 216423.

ÎNCHIRIERI

Spatiu comercial (birouri), în orasul Husi, la parter de bloc, zona centrală, 40 mp, cu toate dependintele sanitare. Relatii la telefon 035/481542. (1754252)

CERERI

SC PARAMETRU SRL caută spatiu refrigerare (2-4°C) de aproximativ 50-100 mp. Pentru relatii contactati-ne la telefon 039/618410; 039/616022 sau 092240366. (4470409)

DIVERSE

■ Închiriez local pentru petreceri (nunti, cumătrii), în str. Ioan Roată nr. 26 - Păcurari (piata veche). Relatii la familia Mocanu.

VÎNZĂRI
TERENURI

Urgent!

Vînd teren zona ultracentrală în orasul Brăila. Pret negociabil 13600 USD. Tel. 094828613; 039 / 67941.

■ Vînd teren pentru constructie casă în Mănăstirea Humorului la strada principală, 1000 mp., alte facilităti, pret convenabil.Relatii la telefon 030/231323 (între 8.00-15.30)

■ Bîrnova - Teren, la sosea, acces energie electrică, telefon, apă, zonă deosebit de pitorească. Telefon 211589; 094/642792. (1251011)

■ 500 mp, la capătul troleului Păcurari, cu iesire la str. Păcurari si str. Canta, inclus în PUG, cu certificat de urbanism (sediu firmă si magazin). Pret 35 USD/mp. Telefon 163953; 251925, seara. (1251444)

Teren cu multiple facilităti, intravilan, parcele a cîte 1.000 mp sau patru parcele a cîte 2.500 mp, lîngă camping iazurile Ciurbesti, comuna Miroslava, pret neg. Telefon 175593 sau 294075, după orele 16,00. (1753433)

■ Jumătate de ha (construibil). Relatii la fam. Florea Alexandru Maria, com. Holboca. (1753995)

■ 3.000 mp teren intravilan, în zona Păun - Bucium, într-un ambient deosebit de pitoresc, lîngă un lac la care puteti avea acces, priveliste splendidă a Iasului, toate facilitătile, 4 USD/mp. Telefon 231676. (1752726)

■ 5.000 mp teren la 4 km de Iasi. Telefon 069/815810; 069/814824; 092747624. (1752713)

■ 3.600 mp teren intravilan, în zona de agrement a lacului Ciurbesti. Relatii la telefon 122004; 296224. (1753116)

■ Teren 2.400 mp, curent trifazic, fîntînă, posibilitate gaz metan, vită-de-vie nobilă, loc casă, zona CUG. Telefon 094509850; 162864; 178420. (1753342)

■ Teren, zonă centrală, 538 mp, apă curentă, canalizare, posibilităti imediate telefon, gaz metan. Telefon 136346, orele 14,00-22,00. (1753339)

■ Teren 1.000 mp în satul Bîrnova, lîngă Primărie. Pret 25.000 lei/mp, neg. Telefon 154635. (1752616)

■ 480 mp Iasi, Nicoriță 26, toate facilitătile, certificat urbanism constructie. Telefon 034/124038 (după orele 16,00). (1753334)

■ Zona I - teren cu casă bătrînească - 450 mp, toate facilitătile, telefon, zonă comercială, excelent pentru firmă. Telefon 179840. (1754409)

■ Urgent - 876 mp teren arabil, situat lîngă baza nautică Dorobanti. Pret negociabil 3 USD/mp. Telefon 230858; 092/343571, după orele 19,00. (1754190)

■ 5.000 mp teren pe sos. Voinesti, vizavi de statiunea pomicolă. Teleotn 250469, între orele 8,00-20,00. (1753467)

■ 2.500 mp teren, Ardneanu. Conditii: drum piatră, curent electric, telefon, apă curentă. Pret neg. Telefon 299392, orele 21,30-22,00. (1753345)

■ Urgent. 3.500 mp teren constructii, în Breazu, la asfalt. Facilităti: apă Timisesti, curent electric, telefon. Pret negociabil. Telefon 142778. (4470385)

■ Teren construibil, la soseaua Bîrnova - Iasi. Telefon 142952. (1754220)

■ 984 mp teren în Iasi, str. Mosu nr. 14 (Tătărasi - Ciurchi), ideal pentru constructie locuintă - vilă, cu apă în curte, curent electric, posibilitate gaz metan si telefon. Centrală termică lîng proprietate. Pret 15 USD/mp, negociabil. Telefon 279087; 094639961.

■ Vînd sau caut intermediar să-mi vîndă o livadă (meri pe spalieri), Tomesti - Dealul Doamnei, 1.200 mp, posibilităti curent, apă, 10.000 lei/mp. Telefon 112198. (1754261)

■ 5.000 mp teren în soseaua asfaltată, în satul Chicerea, comuna Tomesti, jud. Iasi si 1.200 kg. lemne. Telefon 116464.

■ 1.200 mp teren intravilan + 6.000 mp pădure în zona Motel "Bucium" (zonă de vile), cu posibilitate de gaz, apă, telefon. Pret 5 USD/mp, neg. (Telefon 171741.

Teren Tomesti km 1, toate facilitătile, plus acces linie ferată uzinală. Telefon 233356 sau 094631942.

Teren cu multiple facilităti, intravilan, parcele a cîte 1.000 mp sau patru parcele a cîte 2.500 mp, lîngă camping iazurile Ciurbesti, comuna Miroslava; pret negociabil. Telefon 175593 sau 294075, după orele 19,00. (1752017)

■ Teren, zonă centrală 538 mp, în Iasi, apă curentă, canalizare, posibilităti imediate, telefon, gaz metan. Telefon 136346, orele 14,00-22,00. (1753339)

■ Urgent - livadă meri, Tomesti - Dealul Doamnei - 1.100 mp, pe spalieri, posibilitate apă, curent, 10.000 lei/mp, neg., sau caut intermediari pentru a vinde. Telefon 112198. (1754263)

VÎNZĂRI
CASE

■ Vilă 10 camere, în statiunea balneară Sîngeorz-Băi, 80 milioane lei. Telefon 231109. (1753376)

■ Vînd vilă zonă sosea Poiana Sărată - Oituz: baie, beci, WC serviciu, garaj. Tel. 034-142928, 034-118058.

Casă, central, 6 încăperi plus două băi, cămară, 3 holuri, beci, 3 magazii, 3 intrări, curent trifazic, telefon instalat, gaz metan, 350 milioane lei. Informatii la telefon 214125. (1752753)

■ Imobil, construit în 1997, zonă ultracentrală, lîngă Palatul Culturii, tîmplărie aluminiu, 4 intrări, scară interioară, centrală construită solid, arhitectură occidentală, dispusă pe o suprafată de 350 mp (parter), etaj 1 - 250 mp, etaj 2 - 250 mp, mansardă + 100 mp, teren curte - 700 mp. Se poate da orice destinatie. Pret 430.000 USD, neg. Telefon 094/501902.

■ Casă 4 camere si teren 1.000 mp, lîngă Biserica Catolică, în Dorohoi, gaz metan, canal, pozitie deosebită. Pret 120 milioane lei. Telefon 032/131690. (1752858)

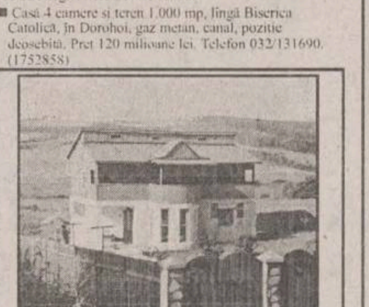

Vilă deosebită, teren 2.700 mp, la stradă, în apropierea Popasului Poieni, la 1 km, înspre Vaslui. Pret negociabil. Relatii la familia Onu. (1753217)

■ Vilă cu două etaje, ultracentral (în spatele Policlinicii nr. 1) cu un mic salon, 2 camere, bucătărie amenajată în stil occidental, beci, baie, WC de serviciu, 50 mp terasă amenajată (apă caldă, apă rece, curent electric), 3 balcoane (100 mp grădină). Relatii la telefon 231555, după orele 20,00. (1753401)

■ Casă 4 camere, 2 holuri, dependinte, teren, pozitie minunată, în sat Farcasa, comuna Farcasa, jud. Neamt. Telefon 033/662256 sau 033/662139 - Tg. Neamt. (1753424)

■ Cabană, zona Vatra-Domei, cu piscină, helesteu, instalatie apă de izvor, curent electric, teren 1.400 mp, posibilitate extindere teren în vecinătate. Telefon/fax 030/372212. (1753252)

■ Urgent. Două corpuri de casă în constructie, cu 2 camere locuibile în str. A. Vlaicu 56. Pret 130 milioane lei, neg. (1753435)

■ Urgent. Casă Sărărie 57, 5 camere, 2 băi, garaj pentru 2 masini, încălzire proprie. Pret 550 milioane lei, neg. Telefon 114330. (1753434)

■ Casă 4 camere si dependinte, 17 ari grădină (pomi fructiferi si vie), 3,5 ha în satul Avântu, com. Românesti (două statii pe ruta Dorohoi, halta Movileni). Pret convenabil. Relatii la familia Tureu Teofil Maria (Elisei). Telefon 091/6504687. (1753466)

■ Casă bătrînească, 2 camere, cu instalatie electrică, teren 1.400 mp, în satul Poieni (8 km de la Motel), chiar la sosea. Pret 48 milioane lei. Telefon 279426.

■ Casă în zona Copou, cu 5 camere, 3 holuri (îmbrăcate în lambriu), baie, bucătărie, sufragerie, 2 cămări (toate cu faiantă si gresie), beci, garaj, centrală proprie, gaz metan, suprafată totală 500 mp. Telefon 118531. (Exclus agentii imobiliare). (4470386)

■ Casă, grajd, două bucătării, magazie cu beci, vie pe rod, 350 mp, curte 500 mp, arabil 1.100 mp, situată în sat Buda, com. Lespezi, jud. Iasi. Pret 45 milioane lei, neg. Telefon 110362. (1754433)

Casă 2 camere, lumină electrică, teren 3.200 mp si vie (la 15 km de Iasi), pret 58 milioane lei. Relatii la fam. Vicol, str. Al. Tudor Neculai 87, bl. 979A, sc. B, et. 1/5.

■ (schimb cu apartament 2-3 camere, zonă centrală) Casă 4 camere. Valoare 150 milioane lei, str. Săvescu 13. Telefon 111335. (1754248)

Vilă, cu toate utilitătile, 1.000 mp teren + constructie anexă, pret 800 milioane lei. Relatii la telefon 110551; 149426. (1754265)

■ Casă cărămidă, cu 4 camere, bucătărie, baie, dependinte, anexe, beci cărămidă, situată în Bacău, str. Gh. Donici nr. 5(fost Alex. Sahia), în suprafată de 298 mp (teren + constructii). Negociabil la fata locului (exclus intermediari). Telefon - Iasi: 032/142808, orele 19,00-22,00 sau Bacău: 152888, după orele 20,30. (4470394)

TELEFOANE UTILE
CABINETE ȘI FARMACII VETERINARE

ASOCIAȚIA CHINOLOGICĂ A MUNICIPIULUI IAȘI (singura recunoscută de A.CH.R. și F.C.I.) Str. Sf. Atanasie nr. 12. Relatii la telefon **032/217111, 032/112391, 094647930**

ROMVAC COMPANY SA
Depozit en gros de medicamente și vaccinuri de uz veterinar
Str. Sf. Atanasie 12
☎ 032/217111, 032/112391

CABINET INTERSERVICE VET
Str. Sf. Atanasie nr. 12
zilnic :10.00 - 13.00, 16.00 - 20.00
sîmbătă : 10.00 - 13.00
duminică : 10.00 - 13.00
☎ 032/217111, 032/112391

CABINET ANIMAVET
Aleea Oltea Doamna
(în spatele Bisericii Catolice din Nicolina)
zilnic : 10.00 - 13.00; 16.00 - 19.00
sîmbătă, duminică : 10.00 - 13.00
☎ 094647930

CABINET VETERINAR PROVET IAȘI
Str. Smîrdan nr. 93 C
zilnic : 9.00 - 13.00, 15.00 - 20.00
sîmbătă : 9.00 - 15.00
duminică : 10,00 - 13.00
☎ 233.772, 092.376.433 (NON STOP)

CABINET HELPVET și punct farmaceutic
Str. Pojărniciei nr. 10 (lîngă Liceul C. Negruzzi)
zilnic : 9.00 - 13.00, 16.00 - 20.00
sîmbătă : 10.00 - 13.00
duminică : 10.00 - 13.00
☎ 032/145441, 094502628

CLINICĂ ȘI FARMACIE UNIVET
Str. Ion Creangă 15 (lîngă Alimentara Triumf)
zilnic : 8.00 - 20.00
sîmbătă : 9.00 - 13.00
duminică : 9.00 - 13.00
☎ 032/176647

CABINET DUOVET
Str. Nicolae Gane nr. 25
zilnic : 16.00 - 20.00
sîmbătă: 10.00 - 13.00
duminică - închis
☎ 092555155, 032/214773

FARMACIE W-2000
Str. C. Negri (lîngă Biserica Bărboi - Tg. Cucu)
zilnic: 9.00 - 17.00
sîmbătă, duminică: 9.00 - 12.00
☎ 032/212342

FARMACIE VETERINARĂ BIOVET
Str. Primăverii nr. 23 (lîngă Policlinica Industrială)
zilnic: 9.30 - 17.30
sîmbătă: 9.30 - 13.00
duminică: închis
☎ 032/233414

FARMACIE VETERINARĂ "INTERSERVICE VET"
Str. Bacinschi nr. 9 (lîngă alimentara NEST-Autogară)
zilnic : 8.00 - 20.00
sîmbăta și duminica :8.00 - 14.00

FARMACIE VETERINARĂ "INTERSERVICE VET"
Piata Chirilă
zilnic : 9.00 - 17.00
sîmbătă : 9.00 - 13.00

FARMACIE VETERINARĂ MEDIVET
Str. Păcurari, bl. 543, parter
zilnic: 9.00 - 17.00
sîmbătă: 9.00 - 13.00
☎ /FAX 032/217869

Ofertă specială

Vînd spațiu comercial ultracentral, trifazic, monofazic, gaz, telefon, canalizare, 24 mp, curat, 18.000 $ (20.000 $ cu tot cu utilaje). Telefon 216423.

AUTO MOTO

EXCEPTIONAL!
ORICE LIVRARE ZILNICĂ
DACII 0 KM
ACCEPT NUMERAR SAU OP.
TEL. 01-2313084, București,
018-627736.

- Vînd DACIA "0" km, orice tip, optional, la domiciliu.à Tel. 094.314.996; 092.247.486.
- Vînd ARO 243, an fabricatie 1989, motor Cîmpulung. Tel. 033/281.626.

Vînd DACIA 1310, 1986 omologată, cu îmbunătătiri. Tel. 034-178652, între orele 18.00-20.00.

- Vînd Dacia 1400 - '97, bord C.N. - 10.000 Km.: -trapă; -torusuri; -geamuri fumurii; -sonorizată; -metalizată: -casetofon; 32 mil. Tel. 036 / 480354.

Oltcit, an fabricatie 1990, 40.000 km, stare foarte bună. Telefon 212374, după ora 20,00.

- Dacia 1310 cu îmbunătătiri, cu R.A.R.-ul făcut la data de 4.09.1998. Telefon 271513. (1754076)
- Oltcit, an fabricatie 1989, piese Franta, nr. noi, pret 9,5 milioane lei, negociabil. Telefon 271743. (1754073)
- Foarte urgent, Aro 10 în stare foarte bună de functionare plus multiple piese de rezervă, pret negociabil 8.500 milioane lei. Telefon 111712.
- Dacia 1310 Break, an fabricatie 1996 - august, visiniu-metalizat, avînd revizia de 10 mii km - 28.09.1998, numeroase îmbunătătiri, stare si functionare ireprosabilă. Pret fix 3.400 USD. Telefon 142613. (1754450)
- Dacia 1310, an fabricatie 1990, motor 1.400. Pret 15 milioane lei, negociabil. Telefon 164776, după ora 16,00. (4470415)
- Dacia 1310, perfectă stare. Telefon 032/143247.
- Dacia break, an fabricatie 1995, 38.000 km la bord. Telefon 271913. (1754068)

Dacia 1310, an fabricatie 1995, stare bună. Telefon 135759. (1754171)

- Dacia-papuc carosată 1307, an fabricatie 1996, relatii la telefon 032/710794, după ora 21,30 sau 094/595409. (1753292)
- Dacia 1310 Berlină, bord CN, 2.000 km la bord, an fabricatie 1998. Telefon 144473 (după ora 16,00). (1753043)
- Urgent, Dacia 1310, tinută în garaj. Pret negociabil la fata locului. Telefon 164492. (1251487)

Dacia 1310, an fabricatie 1997 - noiembrie, culoare gri-metalizat. Pret negociabil. Telefon 298065 (după orele 16,00) sau 298150 (orele 8,00-16,00). (1753436)

- Dacia 1310, cu îmbunătătiri. Relatii la telefon 212249; 094/638904. (1753353)
- Dacia 1300, an fabricatie '80, stare foarte bună, pret 11 milioane lei, negociabil. Telefon 210791. (1251980)

Oltcit Club, 1986, mecanică Franta, 10 milioane lei, negociabil. Telefon 094-545003.

- Dacia 1310, an fabricatie 1993, 1.400 cmc, cutie - 5 trepte, culoare alb 13. Pret negociabil la fata locului. Telefon 225184. (1753422)

Autoturisme Import

- Ford Escort 1600, Diesel, an '89, impecabil. Pret 7.500 DM neg. Tel. 094597254.
- Vînd MERCEDES 809, an fabricatie 1990, izotermă, introdusă recent în tară. Relatii la tel. 034-188199.

Vînde BUS PEUGEOT DIESEL 1994, 3,5 tone, înmatriculat recent.Tel. 034-116713, 094-584024.

Vînd PEUGEOT 405, SR x 4, 4x4, superaccesorizat, fabricatie 1989, motor 1990 cmc, stare impecabilă. Tel. 170937 sau 094-512208.

Vînds BMW 252 i, fabricatie 1989, ABS, totul electric, calculator la bord, 149.000 km, functionare perfectă, pret convenabil - 8.300 USD, negociabil. Accept variante. Tel. 034-141926, 094-871873.

- Vînd Renault Trafic supraînăltat. Telefon 031/519460

Vînd RENAULT LAGUNA 18 RT an fabricatie 1994, motor EURO2 CD climă, centralizat. Relatii la tel. 094-589636 orele 10-14.

CUTROEN VISA, 1985, 1100 cmc, 5l/100 km, 12 milioane; BMW 518, 1979, 1800 cmc, 10 l/100 km, 9 milioane lei. Piese BMW seria 3 si 5. Tel. 094-852700.

- Vînd FORD MONDEO 1,6 ICLX fabricatie 1994, stare ireprosabilă, înmatriculat în tară în mai 1998. Pret 18.500 DM discutabil. Relatii la tel. 094-530657.

Vînd Cielo GLE, full option, fabr. mai 1997, Casco 5 ani, 80.000 km, pentru pretentiosi (alarmă, închidere centr., jenti ZENDER, AC, instalatie CD, etc.), stare perfectă, pret 13.000 $ negociabil. Telefon 094/500674

- Vînd Ford Scorpio 20 GL, ireprosabil, înmatriculat. Telefon 094/520545
- Vînd Volkswagen Jeta, ireprosabil, înmatriculat. Telefon 094/520545
- Vînd VW PASSAT break 1,8, an fabricatie 1992, ABS, servo, climă, impecabil. Tel. 033/626.989; 094-80.89.12.
- Vînd Jetta Turbo - Diesel, înmatriculat, C.I., R.A.R., 7000 DM, negociabil. Tel. 094240360.

Renault 19 Europa, fabricat în Franta decembrie-1992, benzină, catalizator, servo total, cap. 1400 cmc, full alarm security, anvelope noi Dunlop, directie asistată, casetofon plus 6 boxe, geamuri electrice, aer conditionat si un celular Philips Spark bonus. Pret 14.000 DM, negociabil. Telefon 092379404 sau 211328-145583, pînă în ora 16,00. (1754264)

- Skoda Forman tip Brek, nouă, 9.000 km la bord, cu catalizator, an fabricatie 1995. Pret 65 milioane lei, negociabil. Telefon 231652. (1753375)
- Volkswagen Scirocco avariată pentru piese eventual acte. Urgenet avantajos. Telefon 094614857. (1753369)
- Volkswagen Golf I, Diesel, 4 portiere, înmatriculat. Prêt negociabil. Telefon 271568 sau 136313. (1754064)
- Alfa Romeo 33. Pret convenabil. Telefon 112247. Două locuri casă la tară 10 km oras. (1246632)

Fiat Ducato - Diesel, anul de fabricatie 1987, înmatriculată. Pret negociabil. Telefon 123560. (1753311)

- Ford Taunus, înmatriculat, numere noi, stare functionare foarte bună. Relatii la telefon 174430, după orele 17,00. (1754156)
- Moskwitch, caroserie 412, motor 408, în bună stare de functionare. Relatii la telefon 114817, orele 12,00-13,00. (1246242)
- Opel Omega Caravan, 2,0 i, an fabricatie 1992, înmatriculat, recent adus din Germania, stare ireprosabilă. Telefon 092/344479 sau 033/223128. (1752710)
- Pontiac Fiero GT, coupé, înmatriculat, stare ireprosabilă, an fabricatie 1989. Pret negociabil. Telefon 092/260985. (1752710)

DIVERSE

Vînd camion MERCEDES 809 7,5 tone (vamă achitată) si MERCEDES 410 Diesel 4,6 tone. Tel. 034-116713, 094-584024.

- Vînd TRACTOR U 650 M. Tel. 034-285027 Vultureni.

Vînd camion IVECO 35.8, 1994, perfect, dubă aluminiu, 22 mc, TIR, telefon NMT 14 watt, 69.000 km, extrase, înmatriculat, 170 milioane TVA inclus, factură, diverse. Tel/fax. 01-2241231, 012240664.

SC vinde: - tractor cu cositoare si circular pentru cherestea; - pompă pentru spălat masinio cu apă caldă; - linie completă spălătorie; - banc probat pompe injectie; - banc probat pompe hidraulice; - masini de spălat automate; - geamuri termopan. Tel. 034-211274, 211275, orele 7-17.

- Vînd 2 tractoare U 650, stare foarte bună, echipate cu pluguri noi. Pret negociabil. Telefon 094.664499.

Vînd urgent autoutilitară DAF 400 D fabricatie 1991, motor PEUGEOT J5, turbo, înmatriculată, pe persoană fizică, pret 7500 DM. Tel. 094-527847 si 034-136868.

- Vînd autoizotermă - 5,5 t sau schimb cu Dacie nouă plus diferentă negociabilă. Tel. 862108 - 862188.
- Vînd izoterme: de 3,5 tone "FRUMOASA AMERICANĂ" si de 7,5 tone SAVIEM. tel. 034-170280, 034-140088.

DE VÎNZARE URGENT:

autoutilitară SRD 5 tone (transport piine) stare perfectă de functionare (motor RK - 0 km), 27.000.000 lei negociabil. - autoutilitară TV, modificată pentru transport alimente (RK total 0 km, izolată interior aluminiu), 47.000.000 lei negociabil. Telefon 094/500674

- Vînd Microbuz Mercedes 207, înmatriculat, motor sigilat, stare ireprosabilă, rulat putin în tară. Telefon 035/322035, după ora 16.
- Ocazie unică, motocicletă Jawa 350 cmc, 11.000 km, stare exceptională. Pret 600 USD, negociabil. Telefon 092/238645, 134552. (1754267)
- Trabant 601 S, în stare de functionare, an fabricatie '79, intrat în tara 1990. Relatii la telefon 251031, după ora 15,00. (1753372)
- Tractor U 650 si utilaje agricole. Telefon 035/316720. (1754257)
- Tractor U 650 cu remorcă auto 10 t, din 1993, înmatriculat cu numere noi, plus plug cu grape stelate si fixe. Telefon 094216894. (1753320)
- Microbuz Fiat Ducato - motor 2.500 cmc, pe motorină, stare perfectă de functionare (echipat cu 6 locuri pe scaune si loc de marfă). Informatii la telefon si fax 212756.

PIESE

- Vînd urgent autosa Saviem 1989 sau schimb cu variante (Dacia + diferentă apartament) motor cota RI, grup nou revizie frîne, cauciucuri noi. Tel. 094-861504, 039/620887
- Barkas, motor, cutie Dacia, omologat, RAR - februarie 1998. Pret 13 mil. neg. Accept variante. Tel. 036 / 481062.
- Cutie viteză cu 5 trepte Dacia. Pret 50% fată de magazin. Telefon 153354, după ora 18,00. (1753368)
- Piese auto Lada, orice tip, provenientă Ungaria si Rusia, sau le procur la comandă. Telefon 030/510752. (1754429)

CUMPĂRĂRI

- AUTO ROLLA SERVICE Buzău cumpără autoturisme, autoutilitare si camioane avariate, cu plata pe loc. Oferă toată gama de piese de schimb pentru autoturismele din import si oferă service complet la standardele cele mai ridicate. Tel. 038/710.848; 038/720.186; 094.816.113.
- Cumpăr Opel Kadett avariat sau acte, 1982, cp 1300 cmc. Tel. 092338628.
- Cumpăr Cielo cu aer conditionat . An fabricatie 1995 - 1996. Ofer 40 mil. neg. Tel. 092226205.
- Urgent, Volvo (340, 343, 345), an fabricatie 1980-1986, avariat sau în stare de functionare. Telefon 032/762139, Pascani. (1753012)
- Acte Mercedes - 230 E (benzină), în două portiere, sport si numere noi. Telefon 032/230370 sau 092/343601. (1754177)

☎ TELEFOANE UTILE

- ☎ **SALVARE: 961**
- ☎ **POMPIERI: 981**
  Pascani: 981, 761774
- ☎ **POLITIE:**
  Inspectoratul Judetean Centrala 140720; Dispecerat 146666; Municipiu Centrala 140020 Dispecerat 146840/955 Ofiter de serviciu 146850; Serviciul Circulatie - 140070.
- ☎ **SERVICII MEDICALE MOBILE CORPO-SAN (asistentă medicală non-stop de urgentă la domiciliu): 092376370**
- ☎ **PROTECTIA MUNCII.: 116139**
- ☎ **ASOCIATIA ROMÂNĂ ANTI-SIDA, HOTLINE SIDA: 210024**
- ☎ **AGENTIA C.F.R.: 147673**
- ☎ **INFORMATII GARĂ: 146333**
- ☎ **AUTOGARĂ: 146587**
- ☎ **TAXICOM, dispecerat: 953, 146593**
- ☎ **GO-TAXI, dispecerat: 279444**
- ☎ **TAXI ROMARIS, dispecerat: 215555, 222222**
- ☎ **TAXI LYON TRANZ., dispecerat: 214214**
- ☎ **AGENTIA TAROM: 115239**
- ☎ **INFORMATII AEROPORT: 174058;271590**
- ☎ **STATII PECO: Bas Ceaus - 176865; Aurel Vlaicu - 175872; Bucium - 132891; Crisan - 112182; Păcurari - 164142; Sărărie - 147480.**
- ☎ **A.C.R. - informatii utile: 112345, 130177.**
- ☎ **DISPECERATE: R.A. Gaz-Metan - 928; 141737; R.A. Apă-Canal - 214271 (centrala - 215410; robot - 219227); Renel - 147070, deranjamente - 929; Termoficare - 141956; R.A. Locuinta - 112434; Telefoane - Deranjamente - 921;**
- ☎ **GARDA FINANCIARĂ: 114065, 12427.**
- ☎ **ADMINISTRATIA FINANCIARĂ: 143030**
- ☎ **TRIBUNAL: 146300**
- ☎ **PROCURATURĂ: 212566**
- ☎ **CAMERA DE COMERT: 117757**
- ☎ **CENTRUL MILITAR JUDETEAN: 146370**
- ☎ **STATUL MAJOR JUDETEAN DE APĂRARE CIVILĂ: 214470**
- ☎ **HOTELURI: Moldova - 142225; Traian - 143330; Unirea - 142110; Continental - 114320; Sport - 232800; Orizont - 112700**
- ☎ **POLICLINICA CU PLATĂ: triaj informatii - 117244**
- ☎ **OFICIUL JUDETEAN PENTRU PROTECTIA CONSUMATORILOR: 145392.**
- ☎ **AGENTIA DE PROTECTIA MEDIULUI: 214357**
- ☎ **LABORATOR ANALIZE "PRO FAMILIA": 230431**
- ☎ **FUNDATIA PENTRU PROTECTIA ANIMALELOR "SALVANIM" - anunturi pierderi/găsiri animale: 212184**
- ☎ **INSPECTORATUL DE SĂNĂTATE PUBLICĂ: 210910**
- ☎ **Vama Nicolina - 142817**
- ☎ **Punct vamal Of. Postal 13 - 113093**
- ☎ **Directia Regională Vamală Iasi - 127779; 130154**

Oferta săptămînii: tehnică de calcul - birotică

QUARTZ MATRIX

COMPAQ

Dealer autorizat COMPAQ
pentru ROMANIA

Suport tehnic si service COMPAQ

Performanta

Calitate

Siguranta

Pentru a obtine informatii suplimentare despre produsele COMPAQ trebuie doar sa ne contactati la telefon **217248, 217258** sau la sediul **QUARTZ MATRIX** din
Bd. Stefan cel Mare 10bis, Casa Modei, et. 2

qmatrix@quartzmatrix.ro
www.quartzmatrix.ro

EPSON
Imprimante
scannere
consumabile
service

IBM Business Partner

Konica
Copiatoare
multifuncționale
consumabile
service

Soluții integrate pentru problemele Dvs: !

QUARTZ

US UNITRADE SYSTEMS

Magazinul Quartz, bd. Independenței Y1-Y2,
tel.: 032/216412, 216413, 146152; fax: 032/216412 mobil: 094-545026

SYSCAD Tel. 032 213785 Fax 032 217166
Calculatoare, Imprimante în RATE
Consumabile și Accesorii
Vizitați magazinul nostru din str. Cloșca 8
(lîngă depozitul European Drinks, în spate la Casa Modei)
Monitor 14" color=1.150.000 * CD Blank=19.000

- **CALCULATOARE**
- **IMPRIMANTE**
- **CONSUMABILE**

în RATE și LEASING

elcom INTERNATIONAL
societate ROMÂNO-GERMANĂ
dealer EPSON
Iași, str. C. Negri nr. 4, tel. 032 / 217233, 217903

Noi sintem solutia optima pentru dvs. !

6x86 166 Mx
5.244.000
(TVA Inclus)

INFOSTAR GRUP IAȘI ☎ 094623024, 094623025, 094645309

CONTGEN '98
Sistem informatic integrat destinat activității financiar - contabile, de gestiune și management, cu următoarele module:

* Contabilitate * Încasări/plăți * Stocuri * Mijloace fixe * Salarii	Posibilități de achiziționare pe module !!! GRATUIT implementare și instruire personal !!! Variante monopost și retea !!! Multisocietate !!! Vinzare și în sistem leasing !!!

OMNIUM

Tel: 145993-magazin,
216528-fax,
213027-sediu
E-Mail: omnium\mail.dntis.ro

Universal RX

Proiectare, execuție, service
REȚELE CALCULATOARE
CABLARE STRUCTURATĂ

Microsoft Authorized Dealer — software *personal certificat*

Canon Official Dealer — imprimante *jet si laser* copiatoare, faxuri

HEWLETT PACKARD Authorized Reseller — imprimante *jet si laser, consumabile plottere*

SALIENT Master V.A.R. — calculatoare *Pentium MMX, 6x86 M2, K6, Pentium II*

Vânzări în ***RATE !***

Str. Grigore Ureche nr. 3, Tel / Fax: 212 660, 217 254

---

le modèle

UltraPRO

RATE? DA!
DOBÂNDĂ? NU!

imprimante copiatoare
faxuri consumabile
instalări rețele service

Sf. Lazăr 53
tel./fax 239003

SERCOM

Vrei un Pentium?

4.690.000!!!

TVA inclus

ĂSTA-I PREȚUL!

RATE

Tel: 231001, 239396, 122589

B-dul N. Iorga, nr.46

LIVIUS

Microsoft Certified Dealer

Calculatoare, monitoare, imprimante, consumabile ...
Produsele cele mai solicitate sînt disponibile oricînd din stoc!

Windows98
CIEL!
Soluția de referință

In lumea calculatoarelor aveți nevoie de un prieten !

LIVIUS Iași, str. Fătu nr. 1A, tel/fax: 032 - 11.22.21, 11.59.22, http://www.livius.ro, e-mail: livius@livius.ro

---

ACE COMPUTERS
importator & distribuitor autorizat DTK Computer

Distribuitor
DTK Computer

Canon

HEWLETT PACKARD Authorized Reseller

Microsoft Certified Dealer

EPSON

Iași, str. Grigore Ureche, bl. W. Mărăcineanu
tel./fax 032/213122, 213130

AVICENA COMPUTERS

Facilități de plată în RATE și LEASING
Inscripționări CD
Execuție rețele cu echipamente de brandname: 3Com Bay Networks
Distribuitor autorizat: TARGA LEXMARK
IASI, Bd. Stefan cel Mare nr. 10 E-mail:avicena@mail.dntis.ro, http://home.dntis.ro/~avicena/
TEL:032-217961 FAX: 032-213047 GSM: 092-371107

SPRiNT
COMPUTERS

intel.igent

your password for tomorrow

ISO 9002 CERTIFIED

RETELE DE CALCULATOARE
CONSUMABILE SI ACCESORII
IMPRIMANTE HP, CANON, XEROX
Str. Gh. Ghibănescu nr.1(în dreapta Palatului Culturii) Tel: 032/ 211.381

REL COMPUTER
Distribuitor autorizat
LG EPSON LANIER
Calculatoare, imprimante, copiatoare
Case de marcat , cîntare electronice, consumabile
Iași, Șos. Arcu nr. 12, Bl. Z18, tel./fax 032-214190

IMPACT **Computer Shop & Internet Café**

Rate

Pentru un calculator cumparat de la noi
CASTIGATI 10% REDUCERE din pretul unei imprimante timp de 1 an.

Oferim soluții

Comstart'93 Cuza Voda 43 tel/fax: 215341, 215203, 279890

FERAX & FERAX COMPANY
Distribuitor autorizat: IAȘI, VASLUI, BOTOȘANI, SUCEAVA

Konica
Copiatoare digitale și color

GLORY
Echipament bancar

LAMIREL
Aparatură de birou

PAPETĂRIE, RIBOANE
Recondiționare cartușe toner imprimante laser

Service autorizat / piese de schimb originale și consumabile

Iași, str. Cuza Vodă 30-32
Tel./fax: 032 - 11.65.01
GSM: 092.389.135 / 092.389.136
e-mail: ferax@mail.dntis.ro

---

auto technic
B-dul Păcurari nr. 589 (fostul Coleus), tel. 219291
B-dul Independenței (vis-a-vis de NIPPON), tel. 213101

- Calculatoare
- Imprimante
- Consumabile

} **Plata în 12 - 24 RATE!**
cu și fără avans !

Oferta specială !
Cyrix MX 6x86 / 233 MMX ... 5.095.000 lei
AMD K6 2/266MHz ... 5.595.000 lei
NOU! AMD K6 2 (3D Now!™) 266MHz ... 5.870.000 lei
INTEL Pentium 233 MMX ... 6.090.000 lei
Pentium II CELERON ... 5.970.000 lei
Pentium II KLAMATH 266 ... 8.249.000 lei
Imprimantă Canon BJC 250 ... 1.599.000 lei

1 - 3 ani garanție
TVA inclus
NOU! Calculatoare FIC
(FIRST INTERNATIONAL COMPUTERS)

STOC NOU - Second hand
ACER 386 - SX/20, ISA, 4/40; 14" VGA Color ... 1.299.000 lei
DELL 486 DX 2/66, 8/120, 14" SVGA Color ... 2.899.000 lei
6 luni garanție *TVA inclus*

INFOSERVICE
"AGER" ⇒ ISO 9002

Cyrix/ IBM 233 MMX 6x86	5.170.000 LEI
AMD K6 266 Mhz	5.775.000 LEI
PENTIUM 233 MMX	5.899.000 LEI
PENTIUM II 233 MMX	7.449.000 LEI

MB INTEL TX 512KB HDD 2.1 Gb, 16 MB SDRAM
Video Card 1 Mb, Monitor 14" Digital
PRETURILE INCLUD TVA

PLATA IN RATE
10% avans 12, 24 rate prin BANCA
Bd. COPOU nr. 4
Sub Camera de Comert si Industrie
Tel./Fax: 211745/144718

Copiator Digital
XEROX Document Centre
220/230

THE DOCUMENT COMPANY
XEROX

LEASING
3 ANI!

GIROS COMPANY
Iași, Str. I. C. Brătianu 20-22
☎ 032/210.872

TONER
piese de schimb // service
pentru imprimante jet sau laser

RATE! hîrtie pentru copiator și imprimantă, calc A4/A3

Copiator OCE 2075
A4/A3, 22 copii/minut,
ZOOM **6.500.000** (TVA inclus)

ZACH & SON
21.98.85
14.58.22
21.16.17

ZACH & SON Aleea Sadoveanu nr. 2
219885 145822 211617

Pentium P233 MMX	6.100.000 lei
Pentium II 233 MMX	6.600.000 lei
Pentium II 266 MMX	6.850.000 lei

Prețurile includ TVA.

Sistemul include:
Mb TX 512, HDD 2.1 Gb, 16 Mb SD RAM,
Video card 1 Mb, Monitor 14" SVGA

RomUS Trading & Development Ltd.

RD ***Computers***

Bd. Copou 3
Tel./Fax 210492
e-mail: sales@romus.com

NOUA LUME A SUCCESULUI

Vînzări

■ Urgent si ieftin, proteză cimentabilă sold drept, cu articulatie sferică, mărimea 54, import. Telefon 290787.

BIJUTERII AUR

Verighetă, lant (4,5 g). Aur prelucrat, de 14 K. Pret 100.000 lei/g. Telefon 175508.

COLECŢIE DE TIMBRE

Colectie de timbre românesti neobliterate, inclusiv colite, la pret de catalog (perioada 1969-1987). Telefon 094/564446.

STORCĂTOR BRAUN

STORCĂTOR DE FRUCTE BRAUN. TELEFON 175508.

BOFA

TRUSĂ COMPASURI BOFA. TELEFON 175508.

ROTRING

TRUSĂ ROTRING (4 STILOURI SI 3 REZERVE); TRUSĂ SABLOANE LOGAREX. TELEFON 175508.

RICHTER

TRUSĂ COMPASURI RICHTER. TELEFON 175508.

■ **Maşină de spălat Albalux 7.1. Telefon 175508.**

■ Utilaje patiserie: malaxor aluat 20 kg, robot creme 20 kg, masină inghetată SUA. Telefon 094/559485. (1753790)

■ Slaif mare de tîmplărie, freză, abric, circular, compresor si masină de găurit. Telefon 032/163904. (1752560)

■ Tablă zincată (SIDEX) si orice fel de produse laminate la preturi fără concurentă. Telefon 036/419985; 092352893. (1251982)

MATERIALE DE CONSTRUCŢII - S.C. MOLDIFCA S.A. IAŞI

Vinde, prin depozitul Dancu din Şoseaua Iasi - Ungheni nr. 11, următoarele materiale de constructii: nisip, pietris - mărgăritar, balast, ciment, var, tuburi canalizare Dn 200 - Dn 800. Se asigură transportul. Telefon 176010. (1753244)

TABLĂ ZINCATĂ

Sidex Galati, 2000X1000X0.4 mm, pret 58.000 lei/coala, usi, geamuri, mobilier la comandă. Telefon 177745 sau 092389114. (1753037)

■ Tablă zincată 0,4x1230x2000 (SIDEX Galati). Pret avantajos. Pentru orasul Iasi transportul este gratuit. Relatii la telefon 032/125266; 239436.

■ Telefoane Nokia 1611, Philips Fizz, Motorola 7200. Pret 750.000 - 1.000.000. Telefon 032-217611 sau 092-352801. (1753277)

■ GSM Siemens S6, stare perfectă, încărcător masină plus încărcător casă, 1.700.000 lei, negociabil. Telefon 094/863657.

■ Cîine - rasa ciobănesc românesc, 2 luni, pret foarte, foarte avantajos. Relatii la telefon 179585, după orele 17,00.

■ Nou! Second-hand confectie Belgia, importator direct, numai calitatea I, Iasi. Relatii la telefon 092/395899, 032/214631; 032/140191, după orele 20,00. (1754232)

■ Cofraje, bile, grinzi, otel beton OB 37 - diametrul 8. Telefon 173366, după orele 16,00. (1754444)

■ Pui mascul Rotweiller din femelă campion cu mascul dublu campion european, ambii talie deosebită. Pret 250 dolari, usor negociabil. Pretul include si actele plus primul vaccin. Vîrsta puilor - 5 săptămîni. Telefon 092/331897, 232616, după ora 18,00. (1752005)

■ **SC vinde tablă aluminiu: 0,4; 0,5; 0,7; 0,8; 1;1,2;1,5;2;2,5;3;5 mm striată 2,5; 3; cutată: 0,5;0,8; stuco: 0,7; 0,9; 1,2; cornier aluminiu; profil firmă luminoasă; tablă zinc 0,4. Tel. 034-117883.**

■ SC PISCICOLA SA Neamt vinde peste proaspăt (crap, fitofag, caras) în perioada 1 septembrie-30 octombrie. Relatii la tel. 033-217836; 033-212018; 033-724127.

■ **Vînd cîine rasă pură, CHAW-CHAW are 10 luni (fetită). Tel. 094-588781.**

■ Vînd cherestea uscată - 60 mc, pret informativ 750.000 lei/mc. Informatii la cofetăria Bicaz Chei - Neamt.

■ **SC LAMI SRL IMPROTATOR DIRECT BELGIA VINDE ÎMBRĂCĂMINTE SECOND-HAND, CALITATE DEOSEBITĂ. TEL. BACĂU 092-555575, BUCURESTI 01-4302115.**

■ Dozatoare bere noi, garantie, pret convenabil, stoc limitat - Galati. Tel. 094632344, 036/418196.

■ **Vînd "Loz în Plic" cîstigător, excursie de 7 zile în Portugalia, la meciul Portugalia - România. Pret negociabil. Telefon 030/257403 sau 092-761489.**

■ Vînd tablă zincată 0,4 x 1000 x 2000. Pret 55.000 lei foaia. Telefon 035/472308, 035/473201; Husi.

■ Vînd linie completă tors lînă. Relatii la Fabrica de ulei Puiesti, judetul Vaslui, familia HOTOI.

■ 4.000 kg lemne esentă tare - fag si carpen; tonetă sticlă si aluminiu, damigene de 50 litri. Telefon 115197.

■ Urgent. Mobilă de sufragerie model nou, din lemn masiv (canapele de 2 si 3 locuri, fotoliu, masă, draperie, lustră). Pret 10 milioane lei. Telefon 211932. (1753476)

■ Vindem încăltăminte second-hand în saci sigilati - 21.900 lei cu TVA si haine second-hand din COLECTĂ DIRECTĂ - pret 12.900 lei cu TVA. Vînzări pe credit de la 1.000.000 pînă la 200.000.000 lei.Telefon 031/511634; 031/512945; 094/503902

■ VINDEM LA CEL MAI MIC PREŢ, SACI DE POLIPROPILENĂ (RAFIE), PENTRU MORĂRIT; CEREALE, SEMINŢE, ZAHĂR, ÎNGRĂSĂMINTE, ETC. TEL. 041/66.58.98; 041/695.686; 041/516.158.

■ Vînd 2 societăti SRL, activităti multiple, fără activitate. Telefon 031/617159, între orele 18,00-20,00.

■ SOCIETATEA PARABOLIS EQ SRL OFERĂ LA PREŢURI MINIME HAINE SECOND HAND EN-GROS IMPORT BELGIA. PRIMA CALITATE. BALOŢI SIGILAŢI. RELAŢII LA TEL. 094-593872, 034-182856.

■ Vînd urgent utilaje de confectionat folie polietilenă, tipărit 1-6 culori. Tele-fax 039/618897, 673974.

■ Vînd pui Ciobănesc Mioritic. Relatii 031/580458

■ Fabrică băuturi alcoolice votcă - rom, lichioruri tip rom la preturi negociabile. Tel. 036/465410, 094581240.

■ Importator direct - vînd haine second-hand ambalate la baloti de 45 kg pe 25 sortimente - str. Unirii nr. 72, bl. Turn vizavi de magazinul Dunărea. Tel. 039/647924, după ora 18,00.

■ Vînd căţei din rasa ciobănesc românesc mioritic cu act de origine din tată campion. Informatii la tel. 030/232.339 după ora 16,00.

■ Vînd Setter englez mascul - 2 ani si pui - 2 luni - rezonabil. Tel. 036/454828.

■ Vînd căţei din rasa ciobănesc românesc mioritic cu act de origine din tată campion. Informatii la tel. 030/232.339 după ora 16,00.

■ Urgent. Masină de cusut "Ileana". Telefon 158545, după orele 16,00. (4470422)

■ Mobilă de comandă si diverse piese de mobilier. Telefon 136796. (4470423)

■ Aur dentar, verighetă aur 2,5 g, tub oxigen si mobilă dormitor nouă. Telefon 146240. (4470393)

■ Uniformă pentru Liceul "N. Negruzzi" (clasa a V-a) si bicicletă semicursieră. Telefon 149457. (1754441)

■ Pui coker spaniel negri, masculi. Relatii la telefon 142548.

■ Pui pechinezi (masculi), 2 luni, deosebiti. Telefon 213281

■ Masină de cusut marca "Singer", masă, masină de cusut "Veronica", geacă piele, motor masină cusut + pedală. Telefon 127908. (4470418)

■ Cadă stejar 1000 litri; 5 butoaie stejar 500 litri/buc, zdrobitor si teasc struguri, 10 damigene sticlă a 50 si 25 litri/buc. Pret convenabil. Sunati la telefon 164383. (1754243)

■ USA, Canada, Europa, Australia, 370 propuneri emigrare cu contract de muncă, pentru 75.000 lei. Telefon 279613, orele 17,00-19,00. (1754241)

■ Criptă la Cimitirul "Eternitate" - două locuri, între "Eroi" si Biserică. Telefon 224703, seara. (1754240)

■ Mobilă de zi (canapea, dulap două usi, masă, scaune) pentru garsonieră, cameră chirie - pentru studenti. Telefon 153913, după-amiaza. (1754237)

■ Urgent. Masină de spălat automată. Pret convenabil. Telefon 212596, orele 16,00-20,00. (1754443)

■ Pui ciobănesc german, mascul - 2 luni, exemplar deosebit, negociabil. Telefon 221092. (1753150)

■ Convenabil masină de spălat "Cristal 9". Telefon 232778, după orele 14,00. (4470413)

■ Urgent. Medicament pentru inimă RYTHMEX (RYMONORM) sub pretul farmaciei. Telefon 211981. (1753472)

■ Urgent. Usă intrare în apartament (mîna stîngă), geam bucătărie si bicicletă Pegas (mijlocie). Telefon 127038. (1753365)

■ Pui Cocker auriu. Relatii la telefon 136206. (1753362)

■ Cavou, pozitie centrală, cu două morminte, la "Eternitate". Telefon 137235. (1753361)

■ Masină de spălat Automatic, stare perfectă. Telefon 153125.

■ Tonetă capsulată, în Iasi, statia de tramvai "2 Băieti" - Tătărasi. Telefon 159822, marti - 8 septembrie si miercuri - 9 septembrie 1998, la orice oră. Pret avantajos. (1754225)

■ Chiosc situat pe Bdul Independentei, 10.000 USD. Telefon 130447, după orele 16,00.

■ Cavou 3 cripte în Cimitirul "Eternitatea". Telefon 170547.

■ S.C. DRIP S.R.L. vinde imediat reportofon BUSICORD - japonez, combină muzicală cu două boxe - 60 VA - Electronica; cinci casete audio înregistrate; minicameră video - PANASONIC, Tv. color SIRIUS, TV color ALFA, TV Diamant cu lămpi - pentru piese; bicicletă format mediu PEGAS; inele, verighete, cercei, brătări aur, preturi convenabile. Relatii la Hotel "Unirea" camera 511 de luni pînă vineri - orele 10,00-14,00; 16,00-21,00, sîmbătă - 9,00-13,00. (1753302)

■ Rochie mireasă, mărimea 46-48. Pret avantajos. Telefon 150325, 158325. (1752610)

■ Celular Ericsson - GH 198, încărcător inteligent. Pret 1.000.000 negociabil. Telefon 032-232140; 094879210; 094611094.

■ S.C. profit de activitate: desfacere produse alimentare, dotat cu utilaje si fond de marfă cu cedare spatiu comercial, contract de închiriere 130 mp. Telefon 259233 sau la sediul firmei din str. Tabacului nr. 1, vizavi de Biserica Catolică, Tigarete. (1753104)

■ Grup electrogen 250 KwA cu motor WOLLA, 30 ore functionare, eventual numai motorul. Telefon 032/214820, orele 8,00-16,00. (1753987)

■ 980 de actiuni la Societatea de Valori Mobiliare (SVM) BROKER Cluj-Napoca. Pret 70.000 lei/actiune. Telefon 092/352772.

■ Aspirator japonez, nou. Pret negociabil. Telefon 127612.

■ Frigider cu congelator NEI, nefolosit, capacitate 299 l, garantie un an incepînd cu luna 08.1998. Telefon 123851. (1752885)

■ Presă de ulei cu presare la rece, eventual schimb cu floarea-soarelui. Telefon 032/143493, seara. (1251891)

■ Haină de piele, pentru damă, mărimea 46-48, de tip "sahariana", model deosebit, nouă; pardesiu stofă lînă, nou, mărimea 46-48. Telefon 122720. (1753359)

■ Cuptor patiserie, electric, inox, 6x0,25 mp. Telefon 094/588346; 094/642726. (1753442)

■ IVOMEC, flacoane 100 ml. Telefon 147386. (1754206)

■ Aparat foto PRAKTICA cu reglaje manuale împreună cu trei obiective (f 50, f 135, f 200) si blitz. Telefon 171791. Pret 1,5 milioane, negociabil. (1754058)

■ Pui - cîine, rasa ciobănesc german, vîrsta două luni. Exemplare deosebite. Telefon 178603. (1754059)

■ S.C. TIMI S.A. vinde din stoc materiale pentru instalatii industriale si civile (armături, flanse, coturi, reductii si diverse), arzătoare Amal 640 si 1000 pentru centrale termice cu combustibil lichid. Lista de materiale se află la sediul societătii. Telefon 232736. (1754418)

■ Îmbrăcăminte second-hand S.C. TRADE LINK ROMÂNIA S.R.L. - importator direct vinde en gros: baloti sigilati SUA; original Italia; saci încăltăminte de toamnă. Telefon 032/212051; 032/230372. (1753407)

Electronice

■ **GSM Siemens S6, stare perfectă, model mic, elegant, încărcător maşină plus încărcător casă, 1.600.000 lei, negociabil şi cartelă Dialog 50. Telefon 094/863657.**

ECS
Tel.230205
ELCOSERV S.R.L.
IAŞI

ELCOSERV ECS. Stampile, tusuri, suporti COLOP. Str. Decebal nr. 1, cam. 30. (1752589)

CÎNTARE ELECTRONICE

Cîntare electronice. Distributie si service prin: S.C. ELCOSERV S.R.L. Iasi, telefon fax 230205. (1752589)

CASE DE MARCAT ELECTRONICE

Case de marcat electronice. Distributie, service, consumabile prin S.C. ELCOSERV S.R.L. Iasi, telefon/fax 230205. (1752589)

CASE DE MARCAT - CÎNTARE ELECTRONICE

Preturi de DISTRIBUITORI! Facilităti de plată în RATE! Asistentă tehnică, garantie si postgarantie asigurată de specialisti cu experientă. Reparatii pe bază de comandă. NOU! Cresterea capacitătii de înregistrare, prin eliminarea zecimalelor la ELKA 82M. S.C. INITA S.R.L. Iasi, str. Mitropolit Varlaam nr. 5, telefon/fax 032/131726. (1752941)

CASE DE MARCAT ELECTRONICE 3 MODELE

S.C. Mora Electronics S.R.L., telefon 212735. (1753427)

BALANŢE ELECTRONICE JAPONEZE

Balante si platforme electronice. S.C. Mora Electronics, telefon 212735. (1753427)

■ TDK audio-video, CD-uri recordabile, dischete, baterii en gros si en detail. Relatii la Magazin "Avallon", Tg. Cucu, blocul cu coloane, telefon 175838.

■ CD Playere Denon, Fischer (5CD), Road Star, Schneider, Goldstar, combine Samsung, Goodmans, radio - CD Intersound, RC auto Alpine Thomas, radio Sonoclock Grundig, magnetofon Grundid, toate vizibile la Magazin Avallon, Tg. Cucu, blocul cu coloane, telefon 175838.

■ Deck-uri Dual, Radiotehnika, Universum, Sceneider, telefon Akai, Mitsubishi, Sony, Saba Amplitudiner Technics, Tuner Saba. Vizibile la Magazin Avallon, Tg. Cucu, blocul cu coloane, telefon 175838.

VIDEO RECORDER "UNIVERSUM"

Nemtesc. Functionare impecabilă. Pret fix 700.000. Telefon 170845. (1754281)

■ Televizor cu integrate în stare foarte bună. Telefon 114931.

■ HUSE, ÎNCĂRCĂTOARE, ACUMULATORI SI ORICE ACCESORII GSM NUMAI PRIN REM. SUNAŢI ACUM! TEL. 033/232.211; 033/232.212.

■ Cameră video digitală (pentru filme, pe computer, videomail etc.) cu accesorii, noi. Pret 1.000.000. Telefon 162445, pentru Bogdan, seara. (1753276)

■ SUPER FIT S.R.L. Buzău vă oferă en gros tv. color (de la 55 DM în sus), utilaje frigorifice, masini de spălat automate, aparatură video si audio, toate sunt la preturi fără concurentă. Se asigură transport avantajos. Telefon 038/413271; fax 038/721621.

■ Minicameră video Sony 0,6 Lux, model CCD-TR 44, sistem NTSC, multiple facilităti 110 X variabile zoom, back light, program AE etc. Pret 6,5 milioane, negociabil. Telefon 147386.

■ Calculator personal Pentium 133 MHz, 8 MRAM, 760 HDD, monitor 14 inch LR. Telefon 175594.

Diverse

HELP LINE - Pentru copiii noştri

Puteti primi GRATUIT informatii privind alimentatia si cresterea sugarului, zilnic între orele 16,00-17,00, la telefon 214002. Policlinica Sănătatea 2000 dr Iordache Constantin - medic primar pediatru.

UNIVERSITATEA "Ştefan Lupaşcu" Iaşi

primeste înscrieri (2-16 septembrie, în localul din str. "Sf. Teodor" nr. 2 al Liceului "Emil Racovită") si organizează admiterea (18-21 septembrie), pentru anul universitar 1998-1999, la: studii complementare, în cazul absolventilor de facultate (2 ani, zi), colegiu (3 ani, zi) si învătămînt superior de lungă durată (4-5 ani, zi, cu frecventă limitată sau fără frecventă), la 30 de specializări, din profilurile: matematic-informatic, filosofic, sociologic, politologic, istoric, filologic, jurnalistic, bibliologic, juridic, economic, silvo-peisagistic, cadastru, psiho-pedagogic, design, sportiv. Informatii suplimentare se pot obtine, zilnic, între orele 8-16, la telefoanele: 092/741233, 216622 si 116975, sau la localul mentionat al Liceului "Emil Racovită". (3017407)

■ ATLANTIC TURISM COMPANY organizează în perioada 5-14 octombrie excursie Italia + Franta + Spania. Pret: 900 USD. Înscrieri pînă la 15 septembrie. Telefon 032/224590, 213872.

STUDENŢI ŞI ELEVI

Numai în septembrie reduceri de preturi la confectii-tricotaje, Magazinul "Maria" Centrul Civic, lîngă Bankcoop. (192989)

HARTA COMERCIALĂ A MUNICIPIULUI IAŞI

DIN 01 SEPTEMBRIE GĂSESTI HARTA COMERCIALĂ A MUNICIPIULUI IASI, LA TOATE CENTRELE DE DISTRIBUTIE! TREBUIE DOAR S-O CERI!

GRĂDINIŢA ÎN LIMBI STRĂINE F.E.G. - INVESTIŢIE SIGURĂ PENTRU VIITORUL COPIILOR DVS

Grădinita în limbi străine din cadrul Fundatiei F.E.G. face inscrieri pentru anul scolar 1998/1999. Grădinita dispune de personal calificat, metode didactice moderne, bază materială adecvată. La cerere se asigură si transport. Relatii si înscrieri la sediul grădinitei în str. Păcurari nr. 25 (cca 200 m de la fundatie) sau la telefon 114577 sau 116309. (1754408)

■ SOCIETATEA DE SERVICII INFORMATICE SINTA S.A. Iasi. Centrul Teritorial de Instruire Autorizat primeste înscrieri la cursurile de informatică, organizate în perioadele specificate: utilizare (operare) PC-uri (studii medii si superioare): 14.09.-3.10.1998; formare programatori ajutori PC (studii medii): 14.09.-21.11.1998; formare programatori PC (studii superioare): 21.09-19.12.1998. La absolvirea cursurilor se eliberează certificate oficiale. Relatii suplimentare se pot obtine la sediul societătii din B-dul Tutora nr. 17, telefon 127112 si 230080 interior 108.

■ La data de 2 septembrie a.c., a dispărut de la Spitalul Socola Iasi Harbuz Marius, 24 ani, oligofren, înăltime 1,35-1,40, păr saten, ochi căprui. La data disparitiei era îmbrăcat cu trening negru cu verde, adidasi alb cu roz. Cine poate da relatii să se adreseze Politiei mun. Iasi sau familiei Harbuz din comuna Scinteia, jud. Iasi. Telefon 54 (prin centrală). (1754421)

■ ÎN ATENŢIA MEDICILOR STOMATOLOGI DIN JUDEŢUL IASI. SÎNTEŢI INVITAŢI SĂ PARTICIPAŢI LA ADUNAREA GENERALĂ A MEDICILOR STOMATOLOGI DIN MUNICIPIUL SI JUDEŢUL IASI. ADUNAREA ARE LOC ÎN ZIUA DE SÎMBĂTĂ, 12 SEPTEMBRIE 1998, LA ORELE 10,00. LOCUL DESFĂSURĂRII - AULA UNIVERSITĂŢII GR. T. POPA IASI, STR. UNIVERSITĂŢII NR. 16. ORDINEA DE ZI: ALEGEREA COMISIEI JUDEŢENE DE STOMATOLOGIE. COLEGIUL MEDICILOR JUDEŢUL IASI.

■ CENTRUL DE ASISTENŢĂ PSIHOLOGICĂ, LABORATORUL DE PSIHOLOGIE APLICATĂ BACĂU, ORGANIZEAZĂ ÎN PERIOADA 25-27 SEPTEMBRIE 1998, SEMINARUL CU TEMA "TEHNICA DE COMUNICARE EFICACE. REZOLVARE DE CONFLICT SI MANAGEMENTUL PROCESELOR COMUNICĂRII". CURSURILE VOR FI SUSTINUTE DE SPECIALISTUL FRANCEZ JERÔME CHIDHAROM (SE ASIGURĂ TRASLATOR). STAGIUL ESTE DESCHIS TUTUROR PERSOANELOR CARE DORESC SĂ SE CUNOASCĂ MAI BINE, SĂ-I ÎNTELEAGĂ MAI BINE PE ALTII, SĂ-SI ÎMBUNĂTĂŢEASCĂ NEVOILE PSIHOLOGICE POZITIVE. TAXA DE PARTICIPARE ESTE DE 110$. ÎNSCRIERILE SE FAC LA SEDIUL SOCIETĂŢII, BDUL ALEXANDRU CEL BUN NR. 7, PÎNĂ LA 15 SEPTEMBRIE 1998. TELEFON FAX 034-181780

■ S.C. TOPAZ Iasi, str. Gării nr. 1, organizează începînd cu data de 12 septembrie 1998, mese festive (cununii civile, nunti, cumetrii) etc. Ofertă avantajoasă, preturi minime! Contactati-ne la telefon 217604-217607. (1753470)

■ Caut investitor (străin), ofer spatiu 120 mp, zonă centrală Piatra Neamt. Relatii la telefon 157564, orele 14,00-22,00. (1754261)

ŞCOALĂ POSTLICEALĂ

cursuri comasate sîmbătă si duminică. Institutul National Postliceal PROHUMANITAS organizează sesiune de înscriere fără concurs la următoarele specializări: asistentă socială - psihotehnică; finante-contabilitate; birotică - administratie publică; învătători - educatori; comert - administratie publică. Relatii, zilnic, între orele 10,00-17,00, la telefon 032/111624.

■ Colegii unui tînăr ofiter adresează un apel umanitar. Împrejurări dramatice, în care se află familia căpitanului Daniel Dragomirescu, generată de boala (leucemie) fiului său, în vîrstă de 3 ani, si de necesitatea urgentă a unui tratament de specialitate, în Franta, i-au determinat pe colegii tînărului ofiter să se adreseze tuturor oamenilor de suflet care vor să contribuie financiar la cheltuielile ce depăsesc cu mult posibilitătile materiale ale părintilor. În acest scop, colegii din Statul Major al Trupelor de Uscat au deschis un cont curent personal, pe numele Dragomirescu Daniel Constantin, cu nr. 46961 la Filiala CEC sector 6, si adresează, anticipat, sincere multumiri celor care vor contribui la salvarea vietii acestui copil nevinovat.

■ **Organizăm plecări urgente în Israel, pînă pe data de 15 octombrie 1998. Tel. 092-224202, 092-214442.**

■ **Excursii cu SC MARA TOUR Bacău, tel. 034-170129 şi tel. 037-623924, în Anglia, Franta, Italia, Germania, Austria, Elvetia, Grecia. Cu noi aveti siguranta!**

■ **Executăm hidroizolatii cu membrane termosudabile Italia, garantie 10 ani. Relatii telefon 032/137575**

■ **Organizăm excursii în ITALIA, FRANTA, AUSTRIA, CIPRU. Facilităm vize SCHENGEN. Tel. 034-143259, 092-224202.**

■ **Organizăm excursii SCHENGEN, SUA. Tel. 094-896796.**

■ S.C. Agroindtest S.A. Piatra-Neamt prin Compexul de selectie si crestere a porcilor Girov livrează:- grăsuni de prăsilă - material garantat, de la firmă cu renume în acest domeniu; - cartofi consum si sămîntă din soiul Desirée. Plata se poate face în numerar sau la schimb cu cereale pentru furaj. Relatii la telefoanele: 033/29.11.47; 033/632.445.

■ Cîstigătoare la Loteria Vizelor, caut partener cu posibilitate de sponsorizare. Astept răspunsurile si ofertele la OP 3, CP 708, Iasi 6600. Pentru a primi răspuns, plicul trebuie să contină un Cupon International de Răspuns (se obtine de la ghiseul postal).

■ Caut pensionară (cadru didactic) fără familie pentru îngrijirea si meditatia unei fetite de cl. I-IV, la domiciliu. Ofer 500.000 lei si gazdă. Telefon 030/511248, după orele 17,00.

■ Dau în schimb 1 ha de porumb pentru cherestea. Telefon 112247.

■ Consiliul de Administratie al S.C. SUPREM S.A. Iasi convoacă Adunarea Generală Extraordinară a Actionarilor la data de 24.09.1998, ora 14,00, la sediul societătii (cantina), pentru toti actionarii înregistrati la sfîrsitul zilei de 14.09.1998, cu următoarea ordine de zi: 1. Majorarea capitalului social al societătii, prin emisie de actiuni. 2. Modificarea statutului societătii, după cum urmează: a) la capitolul IV "Adunarea Generală a Actionarilor", art. 13 "Atributii", se abrogă prevederile alineatului 2, lit. c), iar din textul existent la litera e) se elimină sintagma "...,directorului general..."; b) la capitolul V "Consiliul de Administratie", art. 18 "Organizare": - alineatul 5 se abrogă - alineatul 7 si 8 se unifică, avînd următorul continut: "Desemnarea membrilor consiliului de administratie se face de către adunarea generală a actionarilor. La prima sedintă, consiliul de administratie alege dintre membrii săi un presedinte". - alineatul 13 se completează cu următorul text: "În cazul în care presedintele consiliului de administratie nu îndeplineste si functia de director general, atributiile presedintelui în relatiile cu terti sînt preluate de către directorul general". 3. Diverse. Actionarii, persoane fizice, pot participa personal sau prin curator cu procură specială, care trebuie depusă la sediul societătii pînă cel tîrziu la data de 21.09.1998, la biroul MRU. Începînd cu data de 10.09.1998, documentele si materialele informative referitoare la problemele incluse pe ordinea de zi, precum si formularele de procură specială se pot consulta si procura contracost de la sediul societătii, Biroul MRU. În caz de neîndeplinire a conditiilor de prezentă, sedinta se reprogramează la data de 25.09.1998, în acelasi loc si la aceeasi oră. (1752001)

■ Societatea Natională de Cruce Rosie din România, filiala judetului Iasi, anuntă pe cei interesati că organizează cursuri de surori de Cruce Rosie cu durata de 2 ani, la sediul Filialei. Cursul de surori de Cruce Rosie este organizat în baza unui regulament semnat de Ministerul Sănătătii, Ministerul Apărării Nationale si Societatea Natională de Cruce Rosie din România. Cursantele primesc cunostinte din următoarele domenii: Anatomia si Fiziologia omului, Chirurgie, Prim ajutor în caz de urgentă, Boli interne, Medicină infantilă, Obstetrică si ginecologie, Igienă si alimentatie, Epidemiologie-boli infectioase, Boli dermatovenerice, Sînge si bolile sîngelui, Tehnica îngrijirii bolnavului, Activităti sociale, Istoricul Crucii Rosii, Drept international umanitar, Notiuni de protectia civilă. Relatii suplimentare la sediul filialei din b-dul Ştefan cel Mare si Sfînt nr. 4, bl. B1, parter sau la telefon 032/142630.

■ SC DUMA SRL anuntă depunerea cererii în vederea emiterii autorizatiei de mediu pentru obiectivul "societate", avînd ca obiect de activitate sediu firmă, birouri, proiectare, depozitare produse, depanare aparatură electronică si electrocasnică, amplasat în Iasi, str. Stejar nr. 52. Documentatia poate fi consultată la sediul firmei din Iasi, str. Stejar nr. 52, sau la sediul Agentiei de Protectia Mediului Iasi, str. Th. Văscăuteanu nr.10. Eventualele observatii ale publicului referitoare la activitatea si amplasamentul obiectivului se vor transmite în scris, la Agentia de Protectia Mediului Iasi, str. Th. Văscăuteanu nr.10, în termen de maximum 30 zile de la publicarea acestui anunt. (1754283)

■ Cedez rinichi grupa A2 pentru 10.000 USD. Relatii la telefon 01/2111880

■ Vînd tractor U 650, an fabr. 1995, plug, grapă discuri, semănătoare păioase, semănătoare prăsitoare SPC 8M. Tel. 039/643291 sau 039/679803.

■ Familie de tineri îngrijim bătrîn(ă) pentru preluare în spatiu. Telefon 259326. (1752614)

■ Promotia UMF Iasi 1966 (Medicină generală, Pediatrie si Stomatologie) anuntă revederea colegială în zilele de 9-10-11 octombrie 1998. Contactati la telefon: Medicină generală - 032/213000, 032/114259, 032/115786; telefon/fax 032/215470; Pediatrie - 032/116047; Stomatologie - 032/211963. (1753212)

Microgrădiniţă de limbă franceză
Joyeux-Joujou
Înfiinţată în 1990, cu sediul în strada Sărăriei nr. 30, Iaşi
oferă
- Cele mai bune condiţii
- Dotare de ultimă oră
- competenţă, seriozitate, experienţă pedagogică
- Rezultate foarte bune
- Limba engleză (opţional - secundar)
- Educaţie artistică şi sportivă

Înscrieri începînd de la 1 septembrie 1998 la telefon 114263, orele 9-13.

O şansă unică pentru copiii preşcolari

Cumpărări

■ ACHIZIŢIONĂM SEMINŢE DOVLEAC. TELEFON 068/421610; 068/423207.

■ **SC ULENA SRL Bacău - Răcăciuni cumpără seminţe de FLOAREA-SOARELUI, preţ 200 USD/tonă. Prestări servicii, 22 litri ulei dublu rafinat la 100 kg floare. Tel. 034-251240.**

■ Cupoane agricole primăvară-vară-toamnă, pret negociabil, orice cantitate. Telefon 032/233094. (1246637)

CUMPĂR CUPOANE AGRICOLE

Cupoane agricole de toamnă, pret maxim. Telefon 170845.

■ Cumpăr valută. Cumpăr cupoane agricole. Pret maxim. Tel. 036/464586 sau 018616662.

■ Televizoare cu circuite integrate defecte cu tub bun. Ofer între 100 si 200 mii lei. Telefon 113380. (1754280)

■ Cupoane agricole, pret avantajos. Relatii la toneta cu lozuri de lîngă Restaurant "Familial", orele 8,00-19,00. (1754054)

■ Cupoane agricole, pret avantajos. Relatii la toneta cu lozuri din fata Florăriei "Decora" din statia de tramvai din Centru, orele 8,00-20,00. Seriozitate. (1753307)

■ Cupoane agricole, pret negociabil, la cantităti mari pret maxim. Seriozitate. Telefon 178418. (1753307)

■ Certificate FPP II Moldova. Ofer 70.000 lei. Telefon 158502.

Licitaţii

■ ATCOM NEAMT vinde prin licitatie, în comuna Roznov: atelier mecanic, spatiu birouri; în comuna Băltătesti: spatii productie, spatii comerciale, utilaje prelucrare metal, autofurgonetă TV 35 Fl. Relatii la telefon 033/214150. (1753308)

■ Universitatea de Medicină si Farmacie "Gr.T.Popa" Iasi organizează licitatie publică deschisă fără preselectie pentru executarea lucrărilor de reparatii capitale la căminele studentesti 1 Mai, situate în Iasi, strada Sărărie nr. 220. Licitatia se va tine la sediul U.M.F. Iasi, din strada Universitătii nr. 16, în ziua de 30.09.1998, ora 10,00. Pretul documentatiei de licitatie este de 250.000 lei si poate fi procurat de la sediul U.M.F. Iasi, începînd cu data de 07.09.1998. Relatii suplimentare la telefon 032/211427.

■ Serviciul Teritorial de Difuzare si Programare a Filmelor Iasi, cu sediul în Aleea Cimitirului Evreiesc nr. 2, oferă spre închiriere cu licitatie spatii pentru birouri si depozite de dimensiuni medii. Eventualele oferte la telefon 032/164938; 032/164388. (1754007)

■ Consiliul Local Dumesti organizează licitatie cu privire la întocmirea Planului Urbanistic General al comunei Dumesti si satele componente. Caietul de sarcini se găseste la sediul Consiliului Local Dumesti, de unde se vor obtine si relatiile necesare. Licitatia va avea loc în ziua de 5 octombrie 1998, ora 10,00.

■ Banca Agricolă SA - Sucursala Coordonatoare Iasi vinde prin licitatie publică următoarele bunuri mobiliare, proprietatea SC CIP Tomesti SA: autocamioane SAVIEM 2 buc, buldozer S 650, tomberon furaje, remorcă auto, bazin tip cisternă (vidanjă), selector seminte, tifon, strung, masină de găurit, dubită TV, comode 2 buc, mese 2 buc, fotolii 4 buc, calculator, cuier hol 2 buc, fisete metalice 2 buc. Licitatia va avea loc la sediul SC CIP Tomesti SA, judetul Iasi, în ziua de 11 septembrie 1998, orele 10,00. Plata se face în numerar sau în CEC. Relatii suplimentare la telefon 215964, 140143.

Pierderi

■ **Cheie autoturism cu breloc. Telefon 210823; 211525.**

■ B.I. pe numele Enghel Mihaela Alexandra. Îl declar nul.

■ Carnet somer pe numele Cioltan Adrian. Îl declar nul. (1246635)

■ Legitimatie SC TEPRO SA pe numele Chelaru Neculai. O declar nulă. (1754075)

■ Carnet student pe numele Daniel Arsenie. Îl declar nul.

■ La data de 26.03.1998, pasaport, seria 03062185, pe numele Răus Mitrel. Îl declar nul. (4470392)

■ Carnet de sănătate pe numele Macovei Mariana. (4470422)

■ Carnet student pe numele Szenti T. Sebastian. Îl declar nul.

■ Certificat de înregistrare la Camera de Comert. Autorizatie J22-366/1993, număr de înregistrare 254934. O declar nulă (1753374)

■ Legitimatie de student si legitimatia de călătorie CFR pe numele Buzoianu Nicoleta. Le declar nule. (1754282)

■ Cîine Caniche, culoare bej, cret, zona P. Ros, răspunde la numele Pepe. Aducătorului, bună recompensă. Telefon 134221.

■ S.C. RODNA S.R.L. anuntă pierderea chitantierului nr. 2 de la Seria 5179550 pînă la seria 5179601. Se declară nul. (1752007)

Decese

Familia îndurerată anunţă cu tristeţe încetarea din viaţă a celei care a fost prof. dr ing. - NINA POEATĂ. Corpul neînsufleţit se află depus la Biserica Cimitirului "Podgoria Copou". Înmormîntarea va avea loc joi, 10 septembrie 1998, la ora 13,00. (1754437)

Familia îndurerată anunţă cu durere decesul, după o grea suferinţă, a celui care a fost un iubit soţ, tată şi bunic - MIHAI CANTEMIR, din comuna Andrieseni, jud. Iaşi. Înmormîntarea va avea loc joi, 10 septembrie 1998, ora 11,00, la Cimitirul din localitate.

Copiii - doctor Artemiza-Mizuca Apostol şi Lulu-Constantin Leonte anunţă decesul, la 8 septembrie 1998, a mamei - MARIA LEONTE, (născută Vatamanu) în 1912, în Dimăcheni-Corlăteni, jud. Botoşani. Înmormîntarea va avea loc joi, 10 septembrie 1998, ora 12,00, la Cimitirul "Sf. Vasile" din Iaşi, în a cărui capelă este depusă defuncta. (175447)

Soţia, fiicele, ginerii, nepoţii şi rudele apropiate anunţă cu profundă durere sufletească trecerea în nefiinţă a celui care a fost col. (rez.) - TRAIAN ALECSE. Înmormîntarea va avea loc joi, 10 septembrie 1998, ora 11,00, la Cimitirul "Eternitatea", în a cărui capelă este depus corpul neînsufleţit. Dumnezeu să-l ierte! (1752002)

Cu adînc regret şi profundă durere sufletească, familiile Vasile şi Emil Ungureanu anunţă decesul dragului lor cumnat şi unchi, col. (rez.) - TRAIAN ALECSE, un om minunat, exemplu de modestie şi bunătate. Nu-l vom uita niciodată!

Fiii, nurorile, nepoţii şi strănepoţii anunţă cu nemărginită durere trecerea în lumea celor drepţi, la 99 de ani, a celui care a fost grefier şi primar în Tîrgu Sculeni - IOAN MĂRGĂRINT. Înmormîntarea va avea loc joi, 10 septembrie 1998, ora 14,00 la Cimitirul "Eternitate". Dumnezeu să-l odihnească!

Condoleanţe

Sîntem alături de Cornelia şi Radu Ioniţă la marea durere a despărţirii de iubitul părinte, de omul de spirit şi noblete - av. CORNELIU TĂRTĂCUŢĂ. Fam. Dana şi Sorin Nistor.

Familia Adriana şi Sergiu Condorovici, profund marcaţi de dispariţia eminentului profesor dr ing. - NINA POEATĂ, aduc un pios ultim omagiu memoriei întemeietorului Şcolii ieşene de Calculatoare. Exemplu de neşters în mintea şi inima noastră, îi vom păstra o veşnică amintire! Sîntem alături de familia îndoliată, căreia îi adresăm cele mai sincere condoleanţe.

Colectivul SC CONEST SA Iaşi - Filiala 2 Iaşi - transmite sincere condoleanţe colegei lor ing. Smaranda Captan şi copiilor pentru pierderea soţului şi tatălui. Dumnezeu să-l odihnească în pace!

Salariaţii SCA BUCIUM SA sînt alături de colega lor - doamna Eugenia Moisii la pierderea tatălui socru. Transmitem familiei îndoliate sincere condoleanţe.

Conducerea şi întreg colectivul Catedrei de Calculatoare a Universităţii "Gh. Asachi" regretă dispariţia eminentului prof. dr ing. - NINA POEATĂ, iniţiator al Şcolii de Calculatoare din Iaşi, autoare a primului manual din domeniu în limba română. Prin numărul mare de lucrări publicate în ţară şi străinătate, prin activitatea domniei sale de conducere a doctoratelor în specialitatea: Calculatoare, prof. dr ing. - NINA POEATĂ, a format un număr impresionant de specialişti. Transmitem sincere condoleanţe familiei îndoliate. Mitingul de doliu va avea loc în ziua de joi, 10 septembrie 1998, ora 11,00, în Aula Universităţii Tehnice "Gh. Asachi". (1754439)

Colectivul SC CONEST SA Iaşi - Filiala 2 Iaşi transmite sincere condoleanţe d-lui ing. Mihai Lăcătuşu pentru pierderea fratelui. Dumnezeu să-l odihnească în pace! (1754445)

Colectivul Serviciului de Asigurare Tehnico-Material din cadrul Inspectoratului de Poliţie al Judeţului Iaşi este alături de dl. Dumitru Cantemir în aceste clipe grele pricinuite de dispariţia tatălui. Dumnezeu să-l odihnească în pace. (1753473)

Familia Petru Dodoloi şi Florin Grigoruţă transmit sincere condoleanţe familiei Marcel Matianu pentru decesul prematur al fratelui - MIHAI. Dumnezeu să-l odihnească în pace! (1754250)

Colectivul Catedrei de Bazele Eletrotehnicii este alături de domnul profesor doctor inginer Alexandru Poeată în aceste clipe grele pricinuite de trecerea în nefiinţă a celei care a fost profesor doctor inginer - NINA POEATĂ, distins cadru didactic al facultăţii noastre.

Consiliul de Administraţie şi salariaţii Companiei MOLDOCONSTRUCT SA Iaşi sînt alături de dl. dir. tehnic ing. Florin Iftimescu la greaua pierdere provocată de dispariţia fratelui şi transmit sincere condoleanţe familiei îndoliate.

Colectivul Librăriei JUNIMEA este alături de colega Margareta Andrioaie acum cînd conduce pe ultimul drum pe bunul ei tată - MIHAI CANTEMIR, din comuna Andrieseni. Dumnezeu să-l ierte!

Conducerea firmei şi colegii de la CONEST sînt alături de familia îndoliată şi regretă stingerea din viaţă a inginerului - TRAIAN CAPTAN, un nepreţuit coleg, cu deosebite calităţi umane. Dumnezeu să-l odihnească! (1752008)

Conducerea firmei CONEST transmite sincere condoleanţe şi întreaga compasiune inginerului şef Mihai Lăcătuşu pentru pierderea fratelui. Fie-i ţărîna uşoară! (1752008)

Familia Ioan Ghica este alături de cumnatul lor Titel Petruşca şi îi transmit sincere condoleanţe pentru moartea fulgerătoare a mamei sale - ZOIŢA PETRUŞCA. (1752006)

Soacra, cumnatele, cumnaţii şi nepoţii cu adîncă durere în suflet transmit familiei Signeanu sincere condoleanţe pentru pierderea soţului şi a tatălui - AUREL SIGNEANU. Sincere condoleanţe familiei îndurerate! (1752003)

Soacra, cumnatele, cumnaţii şi nepoţii cu durere în suflet regretă decesul celui care a fost un bun ginere şi cumnat - AUREL SIGNEANU. Nu te vom uita niciodată! (1752003)

Familia Cezar şi Maria Caluschi transmite familiilor Florin Iftimescu şi Benone Iftimescu sincere condoleanţe pentru pierderea suferită.

Familia George şi Mariana Caluschi transmite familiilor Florin Iftimescu şi Benone Iftimescu sincere condoleanţe pentru pierderea suferită.

Un ultim omagiu şi regrete eterne pentru cel care a fost bunul nostru - CONSTANTIN IONAŞCU, din partea verişoarelor Livia şi Mihaela. Dumnezeu să te odihnească în pace, TICULE! (1752014)

Familiile Dumitru Grosu şi Grigore Olteanu regretă dispariţia celui care a fost - CONSTANTIN IONAŞCU şi transmit sincere condoleanţe familiei îndurerate. Dumnezeu să-l ierte! (1752014)

Conducerea şi colegii de la SC ELECTRIC GRUP SA Iaşi sînt alături de domnul Constantin Leonte, la greaua pierdere provocată de dispariţia mamei, şi transmit sincere condoleanţe familiei îndoliate.

Colectivul Secţiei "Extracţie" din cadrul SC UNIREA SA este alături de colegul Georgel Cantemir la marea durere pricinuită de pierderea tatălui, şi adresează sincere condoleanţe familiei îndoliate. Dumnezeu să-l ierte! (1752019)

Familia Vasile Pascaniuc regretă moartea fulgerătoare a bunului vecin, inginer - TRAIAN CAPTAN şi este alături de familia îndoliată, transmiţîndu-i sincere condoleanţe. Fie-i ţărîna uşoară!

Sincere condoleanţe familiei Marga şi George Brescanu la dispariţia incredibilă a unicului fiu - ALIN, din partea familiilor Apetroaiei şi Andrieş. (1754005)

Avocat Radu Oană transmite sincere condoleanţe doamnei avocat Cornelia Ioniţă pentru pierderea distinsului tată, avocat - TĂRTĂCUŢĂ. (4470420)

Irina Neaga regretă profund trecerea în nefiinţă a doamnei profesor - NINA POEATĂ, personalitate de prestigiu a învăţămîntului tehnic ieşean şi om de o deosebită şi aleasă distincţie. Sincere condoleanţe familiei îndoliate! (1754305)

Ing. Tiberiu Melinte transmite domnului ing. Dumitru Rotaru sincere condoleanţe pentru trecerea în eternitate a mamei. (1754277)

Familiile - Maria Zamfir, Rodica Ciulei, Elena Verhun, Elena Isac deplîng moartea verişoarei lor - MARIA LEONTE. Condoleanţe familiei îndoliate. Dumnezeu s-o ierte! (1754274)

Sincere condoleanţe pentru pierderea suferită transmit domnului inginer Florin Iftimescu, Serviciul Producţie şi Compartimentul Tehnic din Campania de Construcţii MOLDOCONSTRUCT SA Iaşi. (1754245)

Inginerii de la CONEL-STDEE Bacău aduc un ultim omagiu distinsei profesoare universitare dr ing. - NINA POEATĂ - şi transmit sincere condoleanţe domnului prof. dr ing. Alexandru Poeată. (1754270)

Sîntem alături de domnul prof. dr ing. Alexandru Poeată în momentele grele prin care trece la pierderea soţiei, doamna prof. dr ing. - NINA POEATĂ, şi îi transmitem cele mai sincere condoleanţe. Familia Ivas. (1754270)

Din inimă sincere condoleanţe şi întreaga compasiune domnului prof. dr ing. Alexandru Poeată pentru trecerea în nefiinţă a distinsei soţii, doamna prof. dr ing. - NINA POEATĂ, din partea colectivului Serv. Tehnic - Energetic al CONEL-SDEE Iaşi. (1754270)

Colectivul de lucrători ai Postului de Poliţie Ruginoasa transmite sincere condoleanţe familiei colegului lor, la trecerea în nefiinţă a celei care a fost - BERNAVETA BĂLTEANU. (1754273)

Colectivul Şcolii "Elena Cuza" este alături de colega prof. Elena Balmuş la marea durere pricinuită de decesul tatălui. Sincere condoleanţe! (1754008)

Familia Petru Urmă transmite doamnei Rodica Signeanu şi copiilor sincere condoleanţe pentru pierderea iubitului lor soţ şi tată - AUREL SIGNEANU. (1752016)

Consiliul Facultăţii de Electrotehnică, cadrele didactice şi studenţii aduc pe această cale un ultim omagiu celei care a fost prof. dr ing. - NINA POEATĂ, cadru didactic de prestigiu şi cu o înaltă ţinută morală, promotoarea specializării de Calculatoare şi programare la Universitatea Tehnică "Gh. Asachi" Iaşi. Condoleanţe familiei îndoliate!

Colectivul Catedrei Măsurări Eletrice şi Materiale Eletrotehnice a Facultăţii de Electrotehnică este alături de domnul prof. dr ing. Al. Poeată la marea durere cauzată de trecerea în nefiinţă a soţiei, prof. dr ing. - NINA POEATĂ, fost cadru didactic de prestigiu a facultăţii. Dumnezeu s-o odihnească în pace!

Familiile dr Dumitru Dobre, prof. univ. Mandache Leocov şi fostul dumneaei student - Vivi Vasilache regretă trecerea în nefiinţă a distinsei prof. univ dr - NINA POEATĂ şi transmite condoleanţe familiei îndoliate. (1754301)

Cadrele Serviciului Personal şi Învăţămînt din IPJ Iaşi sînt alături de domnul colonel Florin Eftimescu la pierderea suferită prin decesul fratelui şi transmit sincere condoleanţe familiei îndoliate.

Familia Petru Urmă transmite sincere condoleanţe familiei Mihai Stan pentru pierderea fratelui şi cumnatului. Dumnezeu să-i ierte! (1752009)

Comemorări

Familia reaminteşte cu nespusă durere împlinirea unui an de la trecerea în nefiinţă a dragului lor - ION ILIE. Comemorarea, sîmbătă, 12 septembrie 1998, ora 12,30, la Cimitirul "Eternitate". Dumnezeu să-l odihnească în pace! (4470416)

Cu adîncă durere, Elvira - soţie şi copiii invită pe toţi prietenii iubitului lor profesor - VASILE PETROVICI - să participe sîmbătă, 12 septembrie 1998, ora 11,00 la Cimitirul "Sf. Vasile", la slujba religioasă ce comemorează 40 de zile de la trecerea în nefiinţă. (1754284)

Familia reaminteşte cu nespusă durere împlinirea unui an de la trecerea în nefiinţă a dragului lor - ION ILIE. Comemorarea va avea loc sîmbătă, 12 septembrie 1998, ora 12,30 la Cimitirul "Eternitate". Dumnezeu să-l odihnească în pace! (4470416)

Copiii - Vintilă Daniel, Dumitru împreună cu fratele Gabriel-Neculai anunţă împlinirea a 12 ani de la decesul scumpei lor mame - MARIA VINTILĂ. Dumnezeu să o ierte!

AGENDA OMULUI DE AFACERI

ETNIS
Reprezentanţa firmei germane Vaillant pentru Moldova, vă oferă:
- Centrale şi cazane pentru încălzit
- Echipamente condiţionare şi climatizare
- Radiatoare de oţel, aluminiu şi fontă
- Rezervoare gaze lichefiate "Shell"

Proiectare, montaj şi garanţie 3 ani
Plata în 6 rate lunare
Iaşi - Str. N. Iorga 7D, bl. F5, tel. 032/230113, fax 032/232690, telemobil 094613246, 094554249

ROTHERM
Reprezentant al firmei
FERROLI şi RADSON
- Cazane şi centrale termice - gaz metan, motorină
- Radiatoare aluminiu şi fontă
- Echipamente condiţionare şi climatizare
- Dealer autorizat Butan Gaz

Plata în rate !
Proiectare, montaj, garanţie, service etc.
Iaşi - Bd. T. Vladimirescu nr. 40 (Bucşinescu)
Tel./Fax: 032/175105, 272340

APROTEM SA
comercializează:
- PIESE SCHIMB tractoare, maşini agricole, auto şi rulmenţi
- MATERIAL DE UZ GENERAL carbid, anvelope, materiale electrice, haine protecţie, îngrăşăminte chimice

Şos. Manta Roşie 9,
tel: 230130, 231141, fax: 231566

DAS
Proiectare şi execuţie
VENTILAŢIE, CLIMATIZARE, ÎNCĂLZIRE, ELECTRICE, SANITARE, APĂ-CANAL
Service, garanţie,
PLATA ÎN RATE !
Iaşi, str. Aurel Vlaicu 87,
Tel./Fax: 032-175.488, mobil 094/630.512

CASA DESIGN
Reprezentant BOSCH Germania, ACV Belgia
Preţuri fără concurenţă pentru:
- Cazane şi centrale termice gaz, motorină
- Radiatoare fontă, oţel şi aluminiu
- Aparate condiţionare şi climatizare
- Amenajări interioare

Proiectare, montaj, garanţie, service
Iaşi, str. Gîndu nr. 10,
Tel.: 032-212073, mobil 092-725651

TORAMAT PRODINVEST SRL
comercializeaza
utilaje frigorifice import ITALIA,
pentru magazine:
- vitrine frigorifice orizontale 1,2 m - 2m şi verticale
- lăzi frigorifice (300 l - 700 l) şi camere frigorifice
- se asigură service în garanţie şi postgarantie

Iaşi, Str. Bucium nr. 34 (lîngă Moldomobila),
tel/fax 032/233460

CIMEXIM
Reprezentanţă ROMSTAL
- microcentrale, cazane, injectoare, vase expansiune, boilere, pompe circulaţie şi submersibile, hidrofoare, radiatoare aluminiu si fontă, accesorii, sanitare, scule BOSCH, condiţionare aer
- contoare ZENNER de apartament

Proiectare şi execuţie. Preţuri promoţionale !
Iaşi, Bd. T. Vladimirescu 4,
tel. 032/216397, tel./fax 211082

BRECO IAŞI
PLĂCI ŞI CERNELURI TIPOGRAFICE
Tel/fax: 032/230094

MOLID
Pentru siguranţa dumneavoastră!
- SISTEME DE ALARMĂ PENTRU EFRACŢIE, INCENDIU, AUTO
- DISPECERAT DE SUPRAVEGHERE - TELEFONIC ŞI RADIO -
- INTERVENŢIE INARMATĂ I.G.S.

Iaşi, Bd. Copou nr. 3, et. 4, (Clădirea Trust Construcţii)
tel: 032/216671, fax: 032/214564

ELECTRONIC RESEARCH CENTER
FIRMĂ ROMÂNO-AUSTRIACĂ
vă oferă în rate
INTERFOANE de SCARĂ
Iaşi, str. Armeană nr. 2, tel. 032-116666

ELYTIS SRL
- FIRME LUMINOASE
- COPERTINE
- AMENAJĂRI INTERIOARE

Şos. Păcurari, bl. 556
Tel. 094 642.765, tel/fax: 219.972

MICA INDUSTRIE
produce gama de mobilier
MOBISET
din lemn şi pal de import
* birouri * sufragerii
* dormitoare * bucătării
standardizat sau la comandă, la orice dimensiuni.
Plata în rate, la preţuri care vă convin(g) !
Str. Ipsilanti nr. 19; str. Morilor nr. 11
Tel. 114.737, 117.116, 117.755

MICA INDUSTRIE
CO_2 Acum reducere de preţ 5%
- CO_2 natural - 98,95%
- CO_2 "BUSE" - 99,95%
- verificări, reparaţii şi încărcări tuburi CO_2 şi stingătoare PSI cu pulbere şi CO_2
- capsule autosifonante

Iaşi, Platforma Abator - Tătăraşi
Tel. 032-178774; 092-535016

TOFAN GRUP
comercializează:
anvelope şi camere auto
(produse de Danubiana şi Victoria Floreşti)
Iaşi- Sos. Păcurari nr. 92 (în incinta Transmixt SA)
Tel. 032/154.343, 251.837

SOMETCHIM
prin magazinul Vama Veche
- produse electrocasnice (TV color, frigidere)
- mobilier, covoare, articole de pescuit, menaj, papetărie, alte produse metalo-chimice
- avans 40% - rate: 6-12 rate, în funcţie de valoarea dolarului

Adaos minim
Str. Gării nr. 22

MIRFAN MOBILUX
oferă
- mobilă sufragerie
- holuri
- dormitoare
- bucătării
- mic mobilier

Plata în maxim 36 rate lunare
Program luni - vineri: 10.00 - 18.00
Alexandru cel Bun (vis-a-vis de magazin Minerva)
tel. 032/152647

NETINVEST IAŞI
comercializare şi fasonare OŢEL BETON
comercializează:
- SÎRMĂ LAMINATĂ
- PLASE SUDATE
- PLASĂ RABITZ
- ELECTROZI SUDURĂ SURPERTIT FIN ŞI SUPERBAZ
- ŢEVI LAMINATE LA CALD

Depozit central: B-dul Chimiei nr. 14
tel/fax: 032/217745

RAINBOW
SPĂLĂTORIE - CURĂŢĂTORIE CHIMICĂ RAPIDĂ
ONORĂM COMENZI LA DOMICILIU
program zilnic 8.00 - 20.00
sîmbăta 8.00 - 14.00
Iaşi, str. Gh. Doja nr. 10, tel: 032/124636

ZIMBRU
CO_2 Preţ unitar 2500 lei/kg
- îmbuteliere tuburi CO2
- livrare pe loc (cu tub la schimb)
- reparaţii tuburi defecte
- transformări (tub O2 - tub CO2)

Iaşi, B-dul Chimiei nr. 2
tel: 032/137260 - 128

CROSSLAND CO.
HAINE SECOND-HAND
Import Canada
Preţ de en-gros
Str. Căminelor 28,
tel./fax 032/219016, 219654, 253158
mobil: 094/876834, 625695

IMPORTATOR DIRECT
vinde EN GROS la Kg
imbracaminte
si
incaltaminte
SECOND HAND
in baloti sigilati, pe sortimente
reduceri de 40% pentru sortimentele de vara
Depozit legume-fructe Scheia, SUCEAVA
Telefon 030 - 444986 (seara), - 521236

S.C. RULMENŢI S.A.
Anunţă că începînd din luna aprilie a.c.
produsele sale vor fi disponibile prin noua sa reţea de distribuţie avînd centre de desfacere în oraşele: Bucureşti, Ploieşti, Craiova, Tîrgu-Jiu, Satu Mare Cluj, Braşov, Tulcea, Iaşi
BÎRLAD, TEL. 035/41.58.26
FAX 035/42.18.39

QUATTRO STAGIONI SRL ROMÂNIA
Importator direct Italia
comercializează en gros
tricoturi, tercoturi, stofe, mătăsuri, căptuşeli, inserţii adezive.
Roman, b-dul Republicii, nr.46
tel: 033-721820,fax: 033-232528,
mobil 092389691

ŢIGĂRI CARPAŢI
EN-GROS (10t)
HAINE LA KG
IMPORT GERMANIA
COLECTĂ DIRECTĂ
Tel: 092/391.895, 222.912

CENTRE PRELUARE ANUNŢURI MICA PUBLICITATE - MONITORUL

FLORA - Tătăraşi
Oferă:
- carne, preparate din carne
- lactate, specialităţi, dulciuri
- pîine, produse de panificaţie
- băuturi alcoolice

Cele mai mici preţuri! Calitate garantată!
Program: luni-vineri 6.00-20.00; sîmbătă 7.00-15.30; duminică 8.00-14.00
Str. Vasile Lupu nr. 110, tel. 032/175094

ORIGINAL - Dacia
Oferă:
- preparate din carne
- lactate, dulciuri
- pîine, patiserie
- produse de cofetărie

Program: NON STOP
Str. Vitejilor, bl. 3SD8, tel. 032/250879

AVALLON MUSIC
vinde en-gros si en detail:
- casete audio şi CD originale WARNER, BMG, SONY, POLYGRAM, EMI
- casete audio şi video NEÎNREGISTRATE TDK, SONY, RAKS, BASF, SAMSUNG
- aparatură electronică (5-10% comision)
- CD recordabile, diskete, soft
- XEROX 300/A4, 600/A3

PROGRAM: zilnic: 8^{00}-20^{00}, sîmbăta: 9^{00}-16^{00} ,duminica: închis
Tg. Cucu (blocul cu coloane), tel. 032/175838, 270718

VAMA VECHE - Gară
La intrarea în magazinul SC SOMETCHIM SA (partea stîngă)
Magazin universal
Program: luni-vineri 8,00-16,00 sîmbătă 8,00-12,00
Situat la intersecţia dintre strada Gării şi Străpungerea Silvestru.

ARIO - Păcurari
comercializează:
- covoare, mochete, festonat covoare şi mochete
- confecţii blană şi piele naturală
- îmbrăcăminte
- stofe mobilă şi perdele

Produse de calitate cu plata în rate!
Program: zilnic 10.00-18.00; sîmbătă 9.00-17.00 duminica închis
Bd. Păcurari 142, bl. 585, tel. 032/163928

E.M.I. - Bd. Independenţei
Comercializează:
- frigidere, lăzi şi vitrine frigorifice
- maşini de spălat, aragaze
- televizoare, produse electronice
- electrocasnice, electrice

Program: luni-vineri 8.00-19.00; sîmbătă 8.00-13.00; duminică închis
Bd. Independenţei, tel. 032/117530

C.M.V.- Podu de Piatră
Oferă:
- produse alimentare, dulciuri, băuturi alcoolice
- cosmetice
- instalaţii sanitare, căzi, aragaze

Bun gust şi calitate la preţuri atractive!
Program: luni-vineri 6.00-21.00; sîmbătă 7.00-21.00; duminică 8.00-13.00
Complex Podu de Piatră, tel. 032/135598

1001 Articole - Menaj - Podu Roş
S.C. METALO-CHIMICE S.A.
Magazinele C.130 şi C.131
Comercializează:
- obiecte de uz casnic
- veselă şi obiecte de menaj
- electrice şi electronice

Program: luni - vineri 8.00 - 20.00; sîmbătă 8.00 - 16.00

ELGINA - Alexandru cel Bun
CASĂ DE AMANET
Oferă:
- preparate din carne
- lactate, pîine, băuturi alcoolice
- zahăr, ulei, ouă, făină, dulciuri
- produse pentru curăţat şi uz casnic

Preţuri minime!
Program: luni-vineri 7.00-20.00; sîmbătă 7.00-14.00; duminică 8.00-14.00
Bd. Al. cel Bun nr. 44, tel. 032/152070

Matrimoniale

■ Licentiat 36/1,76/66, dragut, serios, doresc pentru căsătorie, domnișoară frumoasă, suplă, inteligentă, peste 1,68 m. Rog foto! (Croitoru L., B-dul Elisabeta nr. 23, ap. 48, sector 5 - Bucuresti)(1753378)

■ Licentiat, 28/1,78/70, situatie socială si materială bună. Doresc cunostință cu persoană corespunzătoare, pentru prietenie (căsătorie). Mesaj cu număr de telefon la O.P. 6, CP 1306.

■ Pensionar, vîrsta 60 ani, caut o doamnă de vîrstă apropiată.

Telefon 111905. (1754221)

Angajări

■ S.C. ORIENT angajează confectionare. Telefon 155717. (1251996)

■ S.C. CLEOPATRA SRL angajează inginer cu experientă în productia confectiilor textile, vechime minim 2 ani. Cerintele sînt cele impuse de postul sef atelier productie. Telefon 220338. (4470407)

AGENDA AUTO

PIESE AUTO IMPORT

CASTROL
BOSCH
MICHELIN
DUNLOP
GOODYEAR
SACHS

Oferta săptămînii

Ulei motor
CASTROL - TXT 5W40
pentru perioada de garanție
la toate autoturismele DAEWOO

INFOTEC SRL - Str. Împăcării nr. 35, bl. 919 ☎ 221405, 226898; luni - vineri 9,00 - 18,00; sîmbătă 9,00 - 14,00

SIX SRL - vopsele STANDOX
Străpungere Ștefan cel Mare nr. 3, ☎ 117557
luni - vineri 9,00 - 18,00; sîmbătă 9,00 - 12,00

CU ACEST TALON OBȚINEȚI
PREȚURI de
VACANȚĂ -10%
la orice piesă cumpărată de la **RUEDAS**

DAEWOO CIELO/ESPERO
- Amortizoare MONROE
- Bujii CHAMPION, BOSCH
- Filtre aer, ulei și injecție
- Plăcuțe și saboți
- Curele distribuție și transmisie
- Elemente direcție
- Uleiuri agreate DAEWOO
- Axe, came, tacheți și culbutori
- Ștergătoare parbrize

RENAULT
- Filtre și plăcuțe originale

Comenzi în 24 - 72 ORE

Str. Armeană 5 (în spatele Halei Centrale)
Tel. 032/213.657; fax: 032/112.239
Luni - Vineri 9.00-18.00
Sîmbătă 9.00-16.00
Duminică 9.00-14.00

RUEDAS

AUTO RICAMBI
• Importator piese auto
luni - vineri: 9,00 - 18,00
sîmbătă: 9,00 - 14,00
IAȘI, Piața CUG (magazin), ☎/FAX 225151
Bacău, str. 9 Mai nr. 29, ☎ 034 / 170819
Suceava, str. Simion Florea, ☎ 030 / 216416

GARANȚIE PE VIAȚĂ!
• SISTEME DE ALARMA
MAAT, FBI, UNGO - SUA
• SUDARI PARBRIZE
-5%
Păcurari 92 (incinta Transmixt) ☎ 259.690

BOGE
QH
febi bilstein
Æ ENGINE PARTS
GLASER
Amortizoare, arcuri, bucșe
sc VIBOL SRL
luni-vineri: 9.00-18.00,
sîmbătă: 9.00-14.00
IAȘI, str. Uzinei 32, tel./fax: 032-115.830
BACĂU, cartier TIC-TAC, tel. 034/110.829
mobil 094/514.700
GLO
Lipmesa
Amortizoare
ARAL
Livrare în 48 ore
Transport marfă FORD CARGO 5t
mobil 094/514.701

Motor PIESE AUTO
Toată gama de piese și accesorii auto.
Piese auto import din stoc și la comandă.
OFERTA SĂPTĂMÎNII:
Ulei LIQUI MOLY - 80.000 lei/5 l (TVA inclus) (Dacia, Oltcit)
Plăcuțe frînă CIELO - 130.000 lei (TVA inclus)
Program zilnic: 8.00 - 18.00
sîmbătă: 8.00-13.00
Str. Armeană nr. 22; ☎ 211128, Tel./fax: 210981

sc SANDU ET Co TORO snc
Piese auto IMPORT
- segmenți GOETZE, MAHLE
(YW - AUDI, VOLVO, RENAULT, MERCEDES)
- pivoți, capete bară, plăcuțe frînă
- curele distribuție, ventilator
- filtre (aer, benzină, ulei, motorină)
Primim comenzi. Prețuri ce sfidează concurența.
luni - vineri: 8.30 - 18.00 sîmbătă: 8.30 - 14.00
Bd. Tudor Vladimirescu 303 (Podu de Fier)
tel: 092.319.078

STOP
Aici se vând produse
POLICOLOR
EN GROS
impar auto iasi Tel: 032/219470, 142680
impar auto bacau Tel: 034/135121, 117310

AMRS
• Amortizoare
SACHS
luni - vineri 9,00 - 19,00
sîmbătă 9,00-14,00
Str. Păcurari nr. 78
☎ 032/214150

INTERNATIONAL COMPLEX SERVICE
vă oferă:
Dealer DAEWOO
autoturisme DAEWOO, piese de schimb, accesorii auto, carburanti, lubrifianti, consignatie autoturisme:
• reparații în garanție și postgaranție, întrețineri periodice pentru DAEWOO și OLTCIT
• *INSPECTII TEHNICE PERIODICE PENTRU TOATE TIPURILE DE AUTOTURISME*
Calea Chișinăului nr. 45, tel. 137620, fax: 233296
Iternet - http://home.dntis.ro/iscicssa/index.html

MOLDO INTERTOUR
TRANSPORT
MARFĂ *și* PERSOANE
intern și internațional
RAPID și AVANTAJOS!
Tel./fax: 032-211.732, 211.730

SC GRĂDINARIU IMP. EXP. SRL

Splaiul Independenței (Tîrgul de mașini)
Benzinării
OMEGA
SHELL
MOBIL
MIHAI BRAVU
Penes Curcanul
Calea Vitan

IMPORTATOR DIRECT
GERMANIA SI UNGARIA
Vinde en gross și en detail piese pentru:
IFA, ROBUR, LIAZ, BARKAS, WARTBURG, TRABANT
Tel.:01-3234027; 01-6391307, Fax: 01-2222164
Mobil: 094-561.803

TOFAN GRUP
luni - vineri 8,00 - 16,00
Șos. Păcurari nr. 92
în incinta TRANSMIXT SA (AUTOBAZA 2)
☎ 032/154.343

S.C. GIRUS vă oferă:
OXIGEN
îmbuteliat în tuburi
Prețuri senzaționale!
reduceri *10-20%* comenzi mari
transport asigurat
Tel: **032/270284**

anvelope autocamioane
Taurus
Member of Michelin Group
3 ANI
garanție
impar auto iasi
Tel.032/219470 Fax:142680
impar auto bacau
Tel.034/135121 Fax:117310
În colaborare cu
SC TAXICOM SA Iași
Calitate la prețuri accesibile !

■ S.C. FORTUNA-ARCU SRL IASI angajează vînzători-gestionari (fete) si supraveghetori (băieti), pentru magazinele alimentare, în următoarele conditii: studii medii; stagiul militar satisfăcut (pentru băieti); abilitate în comunicare; prezentă agreabilă. Oferim un salariu brut de 750.000-850.000 lei, încadrare cu carte de muncă si posibilităti de promovare într-o echipă tînără si dinamică. Relatii si înscrieri la sediul firmei din str. Arcu nr. 27, bl. 19, mezanin, sau la telefon 143207; 117036.

■ Farmacia Cantemir angajează farmacist. Relatii la telefon 130690; 214995. (1753338)

■ Firmă import produse alimentare angajează distribuitori, cu salariu si procent din vînzări. Tel. 064/124525, Cluj.

■ **NARDO MANNEQUIN - FIRMĂ DE IMPRESARIAT ARTISTIC ROMÂNO-ELVEȚIANĂ - selectionează tinere 19-27 ani cu potential de dansatoare, care vor fi pregătite (se asigură COREGRAFIE, COSTUME, CAZARE) pentru contracte de muncă în OCCIDENT: ELVETIA, LIECHTENSTEIN, AUSTRIA, CANADA, JAPONIA. OFERIM si CEREM SERIOZITATE MAXIMĂ!. Tel. 01-250.11.82; 01-250.97.95, 092-72.53.41.**

■ PROGRAMUL AU PAIR Romania(R) - program international de schimburi culturale - tineri între 18 si 28 ani, buni cunoscători ai unei limbi străine. Principala atributie a unui Au Pair este să ajute familia gazdă la cresterea si îngrijirea copiilor. Familia gazdă asigură: cazare, masă + plata asigurărilor medicale, a cursurilor de limbă plus 400-580 DM/lună. Un an în Germania, Olanda, Franta sau Belgia. Centre de selectie: Bacău, Brăila, Botosani, Piatr- Neamt, Suceava, Satu-Mare. Tel. 034-187390; 094-593654.

■ Ofer contracte serioase pentru fete tinere cu aptitudini de dans modern în tările: Japonia, Turcia, Grecia, în conditii excelente. Rog seriozitate. Relatii 092332278, 094204312 si 01/6537253

■ Angajez agenti comercial ptr. distributie ciorapi "FILAZZURO". Tel. 030/225906

■ Selectionez tinere 18-28 ani, aspect fizic plăcut, minimum 1,65, pentru contracte dans (Grecia, Japonia), Italia (Reingreso). Telefon 094-888383, 094-318874.

■ S.C. IASI CONF S.A., CEA MAI MARE PRODUCĂTOARE DE CONFECTII TEXTILE DIN JUDETUL IASI, ANGAJEAZĂ CONFECTIONERE ÎN CONDITII FOARTE AVANTAJOASE DE CÎSTIG, FACILITĂTI SUPLIMENTARE SI MULTĂ SERIOZITATE. RELATII LA TELEFON 132500 INT. 138 SAU LA SEDIUL FIRMEI DIN IASI, CALEA CHISINĂULUI NR. 26.

■ S.C. angajează agent comercial si gestionar depozit piese auto. Conditii - agent comercial: liceul economic sau teoretic; carnet de conducere profesionist; vechime în conducere cel putin 3 ani; cunoscător al pieselor auto; vîrsta maximă - 30 ani. Pentru gestionar, aceleasi conditii ca la agent comercial, fără obligativitatea de a avea carnet de conducere. Cererile de angajare si CV-urile se depun la sediul firmei din Iasi - Sos. Nicolina nr. 29, bloc 958, parter (în spatele blocului). Telefon 127274. (1752020)

■ Conform H.G. 281/93, scoate la concurs 1 post sef Birou Resurse Umane cu studii superioare - vechime în functii economice, minimum 5 ani. Concursul va avea loc în termen de 30 zile de la publicare. Relatii la telefon 032/176700 int. 175, Spitalul Clinic de Copii Iasi - birou Personal. (1752018)

■ LICEUL INTERNAT C. NEGRUZZI IASI organizează concurs pentru ocuparea unui post de analist-programator, în data de 17 septembrie 1998, ora 15,00. Informatii suplimentare, la secretariatul liceului, telefon 210510. (1754272)

■ OFERTĂ DEOSEBITĂ! SC HILTI Co., prin reprezentanta sa din Iasi, promovează informaticieni pentru activitate în Franta. Cerinte: patru ani de facultate, cu sau fără experientă; limba franceză obligatorie, limba engleză, dacă este posibil; cunostinte de bază în domeniul client-server; sisteme de exploatare: UNIX, Windows NT; limbaje de programare: C, C++, ADA, Visual C++, POWER BUILDER, DEVELOPEUR 2000, DISAIGNER 2000, SQL etc.; baze de date: ORACLE, SYSBASE, INGRES, metode: MERISE, SADT. IMPORTANT! Nu se plăteste taxă de inscriere. Nu se plăteste permisul de muncă. Relatii - zilnic, orele 9-17, telefon 032/226724 sau direct la Hotel Unirea cam. 1013. (1752021)

■ Inspectoratul Judetean de Sănătate Publică Iasi scoate la concurs 1 post asistent medical igienă, cu Scoala Postliceală Sanitară - la Dispensar Cismea, Păcurari (11-12). Concursul va avea loc după 15 zile de la publicarea anuntului. Relatii suplimentare la telefon 210900, int. 119, sau la sediul unitătii din Iasi, str. N. Bălcescu nr. 21.

■ QUARTZ MATRIX angajează agenti vînzări în domeniul echipamentelor de calcul si birotică, pentru activitatea de teren. Vîrsta maximă 35 ani. Experienta în domeniu constituie un avantaj. Înscrieri pe bază de C.V. si scrisoare de intentie la sediul firmei din Iasi, Bdul Ștefan cel Mare si Sfînt nr. 10 bis, Casa Modei, etaj II. (1754226)

■ Grupul de firme MELCRET SA Iasi angajează economisti, vîrsta maximă 35 ani. Informatii suplimentare la sediul din str. De Nord nr. 5, Iasi, telefon 177996. (1754401)

■ Angajez confectionere si croitor. Telefon 221761. (1251490)

■ Tînăr cu pregătire de optică medicală, mecanică fină sau ceasornicărie. Salariu 1.000.000 lei/lună. Telefon 092719702. (1246244)

■ Muncă pentru studenti în Marea Britanie, vara lui 1999. 720£/lună. Telefon 158291, orele 21,00-23,00. (1752607)

■ Agentie de impresariat angajează cu contract dansatoare, 18-30 ani, pentru Canada. Telefon 094/597801. (1754000)

■ SC ACTUAL SRL angajează confectionere, carte de muncă, plata în acord. Telefon 225467, 092/379998. (1753092)

■ Corpul Gardienilor Publici al judetului Iasi recrutează tineri (bărbati), vîrsta pînă la 40 ani, în vederea scolarizării pentru a deveni gardieni publici. Înscrierile se fac la Biroul Salarizare-Personal, din str. Bucium nr. 30, începînd cu data de 9.09.1998, pînă la data de 18.09.1998. (1754428)

■ Angajez persoană serioasă, externă, menaj, ajutor copil de grădinită. Prefer candidată cu recomandări. Telefon 213248, seara.

■ Barmană, vîrsta 25-35 ani. Telefon 215429. (1754404)

■ SEVENTEEN COSMETICS angajează stilist make-up. Cerinte: persoane de sex feminin cu vîrsta cuprinsă între 22-35 ani; studii de specialitate si experientă în domeniu constituie un real avantaj; tinută ireprosabilă. Relatii suplimentare la telefon 092506601. (1752830)

■ Caut femeie pentru îngrijire copil 10 luni. Telefon 210856.

■ Angajăm cu contract de muncă pentru un an în Israel constructori, fierari betonisti, dulgheri si zidari. Telefon 033/222737, 218980.

AGENDA BENZINĂRII

NOU!
SUCURSALA "PECO" IAȘI ANUNȚĂ
DESCHIDEREA UNEI **NOI STAȚII PECO**
ȘI A UNUI **MAGAZIN PIEȘE AUTO**!

Str. Mitropolit Varlaam nr. 6 (lîngă Piața Nicolina)

PECO
Program: zilnic 8.00 - 20.00
duminica 8.00 - 14.00
Telefon 142.780 / 50

PREȚURI PROMOȚIONALE!
VĂ AȘTEPTĂM!

PECO IAȘI - PRIETENUL MAȘINII TALE

CASA *comercializează prin benzinăria din șoseaua Iași-Ciurea:*
○ benzină PREMIUM ○ motorină
○ uleiuri: motor, transmisie, amestec ptr. motoare în 2 timpi
○ apă distilată, lichid de frînă, lichid antigel
Program: 7^{00}-21^{00} ☎ 123500 int. 508

COMPETROL prin benzinăriile:
Vă oferă produse
"PETROBRAZI"

☎ TELEFOANE UTILE: FARMACII

FARMACIA MELISSA - MONTERO, PODU ROȘ
Str. Nicolina nr. 2, bl. C7, telefon: 234099
zilnic 8.00 - 20.00, sîmbătă și duminică: 8.00 - 18.00
Comercializează:
- medicamente indigene și import
- gama de vaccinuri produse de Institutul Cantacuzino Iași și București
- tehnică medicală
- produse pentru hrana și îngrijirea copilului
- produse parafarmaceutice

● FARMACIA SF. LAZĂR
zilnic : 8.00 - 20.00
sîmbăta : 8.00 - 14.00
duminica : 8.00 - 14.00
☎ 230.153

● ANDA FARM
Sos. Păcurari, bl. 474
zilnic : 8.00 - 20.00
sîmbăta : 8.00 - 16.00
duminica : 9.00 - 13.00
☎ 252.254

● ALSOC - FARMAVITA
Sf. Andrei 4
(lîngă Biserica Sf. Andrei)
zilnic: 9.00-19.00
sîmbăta: 9.00-14.00
duminica: 9.00-14.00
☎ 112043

● A.T.I.- PULS
Sos. Natională 194, bl. D
zilnic : 8.00 - 20.30
sîmbăta :8.00 - 20.00
duminica : 9.00 - 18.00
☎ 233.242, 233.223

● AVICENNA
Str. Stefan cel Mare nr. 10, bl. B2, sc. B
zilnic : 9.00 - 21.00
sîmbăta :9.00 - 14.00
duminica : închis
☎ 213.047

● BABY FARM
Str. V. Lupu 70-74
zilnic : 8.00 - 20.00
duminică: 9.00 - 13.00
☎ 271.357

● BEST FLORA
Str. Vasile Lupu 108
zilnic: 8.00 - 20.00
duminica: 8.00 - 14.00
☎ 271.962

● CARA
Bd. T. Vladimirescu, cămin T17
zilnic: 8.00 - 20.30
sîmbătă: 8.00 - 19.00
duminica: 8.00 - 13.00
☎ 172.598

● EUROPHARM
Str. Cerna 1 (Mircea cel Bătrîn)
zilnic : 8.00 - 20.00
sîmbăta : 8.00 - 14.00
duminică: 8.00 -14.00
☎ 224.109

● FARMACIA 4
Bd. Stefan cel Mare 3
zilnic : 7.30 - 19.30
sîmbăta : 8.30 - 13.30
☎ 142.020

● FARMACIA GHIȚUN
Str. Cuza Vodă 27
zilnic : 7.00 - 20.30
sîmbăta : 8.00 - 15.00
☎ 147.077, 231.876

● FARMA LIV
Str. Nicolina nr. 11, bl. A5
zilnic: 8.00 - 20.00
sîmbăta: 8.00 - 20.00
duminica: 8.00 - 14.00
☎ 231.197

● GABRIELA FARM
Str. Păcurari, bl. 582
zilnic: 8.00 - 20.00
sîmbăta: 8.00 - 14.00
duminica: 8.00 - 14.00
☎ 140.616, 122.827

● GABRIELA FARM
Str. Gavril Muzicescu nr.6
(lîngă Telefoane)
zilnic: 8.00 - 20.00
sîmbăta: 8.00 - 14.00
duminica: 8.00 - 14.00
☎ 216.507

● IRIS PHYTOPHARMA
Bd. Copou nr. 3
luni-vineri : 7.15 - 20.00
sîmbăta : 9.00 - 18.00
duminică: 9.00 -18.00
☎ 219.296

● FARMACIA PROFARM
str. Carpati nr. 17
(lîngă Posta din Nicolina)
zilnic: 8.00 - 20.00
duminică: 8.00 - 13.00
☎/fax 224.952

● REMEDIA
Str. Gării 30
zilnic : 7.30 - 20.00
sîmbăta : 8.00 - 14.00
duminica : 8.00 - 14.00
☎ 146.325

● SALVIA
Cuza Vodă 1
zilnic : 7.30 - 20.30
duminică : 8.30 - 14.00
☎ 210.340

● SEMIS
Str. Străpungere Silvestru 7
zilnic : 8.00 - 20.00
duminica: 8.00 - 14.00
☎ 210.542

● SUPER-COPOU
Complex Super-Copou
Str. Oastei nr. 48
Program NON STOP
☎/Fax: 116.722

● TAIFARM 93
Str. Diminetii, bl. 774
(Frumoasa)
zilnic: 8.00 - 20.00
sîmbăta: 9.00 - 13.00
duminica: 9.00 - 13.00
☎ /FAX 216.138

● TEOFARM
Bd. Tutora 2 (Calea Chisinăului 2)
zilnic : 8.00 - 20.00
duminică: închis
☎ 231.118

● TEHNIS M.K.S.
str. Vasile Lupu nr. 17
(intersectia Bucsinescu)
luni-sîmbătă: 8.00 - 20.00
duminică: 9.00 - 17.00
☎ 272.180

● TERRA FARM
Farmacie cu gardă de noapte
Str. Carpati nr. 2, bl. 908, parter
Nicolina 2 (după Pasarelă - statie autobuz 28)

● FARMACIA UNIVERSITARĂ
Bd. Independentei
Facultatea de Farmacie
U.M.F. parter (Rotonda)
zilnic: 7.30 - 18.00
sîmbătă: închis
☎ 116.104 int. 33

● FARMACIA NR. 1
B-dul Dacia nr. 32
zilnic: 8.00 - 16.00
sîmbăta: închis
☎ 153.498

● FARMACIA NR. 2
Piața Unirii 3
zilnic: 7.00 - 20.00 - 7.00
sîmbăta: program permanent
duminica: program permanent
Farmacie cu gardă
☎ 116.029

● FARMACIA NR. 7
Str. Socola 9, bl. E.1
zilnic: 7.00 - 20.00
sîmbăta: 8.00 - 14.00
☎ 132.293

● FARMACIA NR. 9
Str. Sălciilor, bl. 828 Nicolina II
zilnic: 7.00 - 20.00
sîmbăta: 8.00 - 14.00
☎ 122.782

● FARMACIA NR. 11
Str. Vasile Lupu 160, bl. G.3
zilnic: 7.00 - 20.00
sîmbăta: 8.00 - 14.00
☎ 175.457

● FARMACIA NR. 15
Bd. Independentei 23
zilnic: 7.00 - 20.00
sîmbăta: 8.00 - 14.00
☎ 116.408

● FARMACIA NR. 50
Str. Vasile Lupu 8, bloc D.3
zilnic: 7.00 - 20.00
sîmbăta: 8.00 - 14.00
☎ 172.867

● FARMACIA NR. 86
Str. Măgurii 4, Nicolina II
zilnic: 7.00 - 20.00
sîmbăta: 8.00 - 14.00
☎ 122.459

● FARMACIA NR. 14 PAȘCANI
Str. Stefan cel Mare nr.118, bl. A4
zilnic: 8.00 - 20.00
sîmbăta: 8.00 - 13.00
duminică: 8.00 - 13.00
☎ 164.059

● POGRANA SRL
STOMATOLOGIE;
TEHNICĂ MEDICALĂ
str. Piata Voievozilor nr. 19
Alexandru cel Bun
(vis-a-vis de cinema Dacia)
Program: 9.00 -17.00
☎ 156.322, 092-700.514, 092-358.552

● HELICOFARM
str. Silvestru nr. 32
Program: 8.00 -21.00
☎ 116731

Felicitări

■ Mariana si Vasile Covasă urează dnei Ana-Maria si dnei Maria Buraga sănătate, fericire, spor în afaceri si multi bani. "La multi ani!" (1754003)

■ Din partea familiei Covasă multă sănătate, fericire si multi, multi bani pentru dna Rita Tintaru. "La multi ani!" (1754003)

Servicii

■ **Cursuri auto pentru obtinerea permisului de conducere categoria B, cu instructor independent experimentat. 350 mii lei + benzina. Telefon 094/611590 (non-stop) sau 142812 (după orele 16,00).**

M.V.D. Servicii consulting

Asigurăm servicii pentru:

■ Definitivarea formalitătilor legate de înfiintarea societătilor comerciale cu capital românesc sau străin;

■ Înscrieri mentiuni pentru acte aditionale;

■ obtinerea autorizatiilor si avizelor de functionare pentru: sedii, spatii comerciale, depozite, spatii de productie (pompieri, sanepid, mediu, protectia muncii etc.);

■ înregistrarea cererilor pentru mărcile de fabrică, de comert si de servicii la OSIM;

■ înregistrarea la DGFPCFS si Administratia Financiară.

Hotel Unirea, cam.107. Tel/fax 212299, pentru autorizatii cam. 105, tel. 215015. Program 9-19, sîmbătă 9-14.

ÎNFIINȚĂRI SOCIETĂȚI COMERCIALE

procedură completă: redactare acte, Notariat, Judecătorie, Camera de Comert, Administratia Financiară, stampilă;

■ termen - 21 zile

■ MAJORARE CAPITAL SOCIAL:

■ obligatoriu, conform Ordonantei 32/1997

■ procedură completă

■ ACTE ADITIONALE DIVERSE, AVIZE SI AUTORIZATII FUNCTIONARE:

■ aviz principiu Primărie;

■ autorizatie sanitară de functionare;

■ autorizatie functionare Primărie;

■ autorizatie instalare firmă luminoasă.

Birou autorizat, Hotel "Unirea", et. 2, cam. 211. Telefoane 117733 sau 092/211121, zilnic, orele 9,00 - 13,00 si 16,00 - 19,00; sîmbătă: 10,00 - 12,00. (0798407)

IMPORTANT!

Perfectăm acte vînzări-cumpărări-schimburi: terenuri, case, apartamente. Comision fix - 200.000 lei. Acum puteti dormi linistit! Telefon 177929.

■ Ștampile, în numai 30 min;
■ cărți de vizită;
■ imprimări cu folio;
■ îndosarieri;
■ laminări;
■ xerox.

creație material publicitar; ■
identitate de corporație ■
consultanță design; ■

SAXON'S
cărți de vizită - ștampile
Complex Comercial "Rond Tramvai Tg.Cucu"
Tel/Fax: - 032-212257

■ Traduceri notariale (documente scolare, dosare emigrare, contracte, certificate diverse), Cuza Vodă nr. 38 (lîngă Maternitate). Telefon 112201. Program: luni - sîmbătă, între orele 8,30-17,00. (1753321)

■ Transport marfă cu Dacia Papuc, carosată, local si interurban, decontare legală prin societate (posed si licentă). Pret: 1200 lei/km. Seriozitate maximă. Telefon 232260. (1754406)

■ Execut lucrări de bună calitate, gresie, faiantă, zugrăveli de orice fel, tencuieli, gleturi. Plata după executarea lucrării. Garantez seriozitate la locul de muncă. Telefon 219190.

STINGĂTOARE

Pret producător. Materiale PSI. Verificări, reparatii, reîncărcări. Singura unitate atestată SC ANGELS SRL. Telefon/fax 032/251494; 094/648897.

INSTALATOR SANITAR

Execut instalatii sanitare, montări apometre, seturi baie. Ieftin, rapid si garantie. Telefon 123166. (4469455)

REPARAȚII TV LA DOMICILIU

Inginer service autorizat TV, NEI, ROYAL, GOLDSTAR, FUNAI, LEVIS, TEC, PROFEX, SAMSUNG, FREEDOM, PHILIPS, ITT, MEGAVISION, ALFA, TELECOLOR, CROMATIC, alte modele. Garantie 3 luni. Tarife cu bun simt. Telefon 175160, urgente 094/812981. (1753030)

■ Depanez tv, alb-negru si color, specializat în străinătate, autorizat, la domiciliul clientilor. Garantie, calitate si seriozitate. Tarife minime! Telefon 272341. (1753016)

INSTALAȚII SANITARE. MONTĂRI APOMETRE

Montări seturi baie; racordări masini de spălat; alte reparatii de orice complexitate. Telefon 127621. Oferim garantie!!!

■ Reparatii frigidere la domiciliul clientului. Garantie 2 ani. Telefon 032/145523. (1752743)

■ Instalator sanitar, îmi ofer serviciile. Telefon 236189.

■ Autorizat RENEL, repar execut instalatii electrice, montez lustre, aplice, prize, întrerupătoare etc. Montez dibluri metalice pentru corpuri suspendate, oglinzi, aplice, accesorii baie, ieftin si rapid. Telefon: 171309; 166852, după-amiaza.

SERVICE LA DOMICILIU

Autorizat service tv. (experimentat - Goldstar, Nei, Royal, Funai, Grundig, Nippon, Profex, Nokia), video, video-cam si c.d. Specialist în blocuri de alimentare, orice modificări sunet, adaptări selectoare - cablu, pastile video. Precur piese noi, import. Tarife rezonabile. Garantie. Dispecerat: 110572.

■ REPARATII FRIGIDERE CASNICE SI INDUSTRIALE. MASINI DE SPĂLAT AUTOMATICE SI NORMALE. BOILERE ELECTRICE, ASPIRATOARE SI ALTE OBIECTE ELECTROCASNICE. GARANTIE 2 ANI. TELEFON 128925, 153409 si 094/219067. MĂ DEPLASEZ SI ÎN AFARA LOCALITĂTII! (1754151)

EST-ROM IAȘI

Reparatii capitale si accidentale-service la: Automacarale; Poduri rulante; Elevatoare auto; Motostivuitoare; Excavatoare; Instalatii de actionări hidraulice; Proiectarea autorizată ISCIR; Expertizări tehnice la instalatii de ridicat; Intermedieri de utilaje de ridicat second hand; Produce: Dispozitive auxiliare pentru legarea sarcinilor (sufe, clesti, traverse); Furtune hidraulice si pneumatice de înaltă presiune (automacarale, masini agricole, excavatoare, etc.) Produce sau modernizează instalatii de cîntărire industrială (bascule auto, CFR, buncăre, în flux tehnologic). Telefon/fax 032/226380 sau 092/348617

GIMNASTICĂ & FITNESS CLUB FIORD

Silueta ideală cu cele mai moderne aparate la cele mai mici preturi. Str. I. Creangă nr. 116, mai jos de Policlinica Stomatologică din Tătărasi. Telefon 279741. (1754230)

■ Efectuez transport marfă TIR DAF 22 t, nou, Euro 2 intern si international. Tel. 039/643823, 092-203140.

SC PRESTINVEST

EXECUTĂ ÎN REGIM DE URGENTĂ CELE MAI IEFTINE HIDROIZOLATII TERMOSUDABILE. MATERIAL IMPORT, PENTRU PARTICULARI, SRL-URI. SERIOZITATE, CALITATE, GARANTIE! DEPLASARE ORIUNDE! TEL. 034/183379; 092/347505.

OFERTĂ SPECIALĂ

Organizăm excursii ITALIA cu vize individuale SCHENGEN. Înscrieri la Restaurant Ciresica Buhusi. Tel. 034-264500; 094-584185.

■ Gimnastică aerobică, fitnis, medicală, masaj, saună - între orele 10,00-15,00 instructor I. Brîndusa si 16,00-21,00 profesor E. Gheorghiu. Informatii în Piata Unirii nr. 5 (în spatele Cinematografului "Victoria"). (1754074)

■ Traducător - translator limba engleză. Tînără licentiată, dinamică, organizată si de încredere. Capabilă să lucreze în regim sustinut si de a avea bune relatii interpersonale. Stăpînesc excelent limbile engleză si franceză. Telefon 250427. (1754006)

■ Electrician autorizat, execut lucrări instalatii electrice si reparatii electrice intermediare. Telefon 113380. (1754279)

■ Masaj, electroterapie, gimnastică recuperatorie si de întretinere la domiciliul pacientului. Succese remarcabile în recuperarea neuromotorie. Telefon 164034.

■ Transport marfă si persoane cu Dacia Break pe orice distantă. Seriozitate, confort si sigurantă. Telefon 122769.

■ Decodez, repar si vînd telefoane GSM plus accesorii (toată gama). Telefon 092/380748 sau 094/606034.

■ SC IMRAM SRL Iasi execută la comandă: tîmplărie lemn de orice fel; confectii metalice de orice tip; constructii pe schelet metalic din material termoizolant; confectii din inox; rebobinat electromotoare; strungărie; întretinere, reparatii si montaj ascensoare, macarale si poduri rulante. Relatii la telefon 117922; telefon/fax 117912.

LIMBA GERMANĂ

Traduceri autorizate pentru notariat, convenabil si urgent. Traduceri din toate domeniile (cu chitantă de decontare). Activitate translator. Dactilografiez convenabil în germană, engleză, spaniolă, română. Telefon 175160.

■ Emailări căzi, chiuvete albe si color. Telefon 271061, urgente 092/424915. (1753333)

INSTALATOR SANITAR

Execut instalatii, reparatii, montez seturi baie, masini automate de spălat si apometre. Ieftin, rapid si garantat. Telefon 132388.

■ Electrician, repar si execut instalatii electrice, electrocasnice, corpuri de iluminat. Telefon 129782. (4470404)

■ Tehnoredactare computerizată profesionistă. Tarif exceptional 1500 lei/pag., inclusiv listarea. Telefon 132059. (3017000)

INSTALATORI SANITARI ȘI GAZE

MONTEZ APOMETRE, ARAGAZE, SETURI "MELANIA", MASINI DE SPĂLAT, INSTALATII DE ORICE COMPLEXITATE. OFERIM GARANTIE. PROGRAM NONSTOP! TEL. 155159; 135829. (1246937)

■ Frigidere casnice si comerciale. Garantii si preturi interesante. Telefon 092/377779; 154223. (1246436)

■ TÎMPLAR. EXECUT REPARATII MOBILIER, USI, FERESTRE. RELATII LA TELEFON 154428, DUPĂ ORELE 20,00. (1753101)

■ Medic, tratez disfunctii sexuale (impotentă 92%, ejaculare rapide 98%), tratament 189.000 lei. Telefon 01-6388406; 092/342628

FILMĂRI VIDEO + FOTO PROFESIONALE

Filmări video profesionale, casetă normală, Panasonic M9000, stereo, super VHS, efecte speciale. Fotografii color. Avantajos. Telefon 129573. (1753465)

■ Transport marfă cu Dacia Papuc, inclusiv distante mari. Pret: 1000 lei/km. Telefon 225234. (1754406)

MEDITAȚII

■ MATEMATICĂ, PENTRU ADMITEREA LA FACULTATE. PROGRAM SPECIAL DE PREGĂTIRE. RELATII LA TELEFON 151490, DUPĂ ORELE 20,00 - ADRIAN.

■ Matematică, pentru examen capacitate, bacalaureat, admitere facultate, olimpiade. 35.000 - 50.000 sedinta. Mă deplasez si la domiciliul elevului. Profesor, dublu licentiat, fost component al lotului olimpic, cu experientă. Telefon 219883. (1753475)

■ Profesoară, ofer meditatii română si franceză - 25.000 lei/sedintă (2h). Relatii la telefon 035/316720. (1754275)

■ Meditez limba engleză, începători, nivel mediu - ulterior cu profesor din SUA. Telefon 175594

■ Fizică - orice nivel. Telefon 253012. (1753300)

■ Profesoară de matematică, pregătesc copii de orice nivel, clasele V-XII (40.000-50.000 lei sedinta - 2 ore). Telefon 122314, pentru Carmen. (1753355)

■ Limba germană - orice nivel, intensiv, bogată experientă, profesionalism, seriozitate. Telefon 175160. (1754051)

■ Meditez avantajos matematică, elevi clasele V-XII (examen capacitate, bacalaureat, admitere), profesoară. Telefon 128653.

MATER OPTICA - cel mai modern centru de oftalmologie și optică medicală din România

Bd. Independenței nr. 10
tel. 214072

• Consultații oftalmologice și optică medicală la nivel european
• Prescripții lentile de contact
• Măsurarea presiunii intraoculare cu aplanotonometru elvețian HAAG-STREIT

Medici care asigură consultații:
Prof. dr. S. BUIUC
Medic primar dr. G. BESCHEA
Medic primar dr. G. DIMITRIU
Medic primar dr. G. MACOVEI
Medic specialist dr. C. ANDRON
Medic specialist dr. M. BREDEȚEAN
Medic specialist dr. M. DOGARU
Medic specialist dr. D. PETRARU
Medic specialist dr. G. TODOSI

SERVICII MEDICALE

● MEDICAL TEST
LABORATOR ANALIZE MEDICALE
(peste 200 tipuri de analize cu aparatură și reactivi import: SUA, Germania, Franta etc.)
-hematologie, biochimie, imunologie, parazitologie, microbiologie, din care MARKERI TUMORALI, ENDOCRINI, INFECTIOȘI, RISC CORONARIAN etc. zilnic 7.00-19.00
Bd. N. Iorga 6, bl. 903A
(vis-à-vis de Gara Nicolina)
☎ 230774

● PRIMA
Cabinete medicale
• STOMATOLOGIE - Dr. Vasile Crivoi
Tehnicieni: Nicolae Niculescu, Sorin Ruxandra
• MEDICINĂ GENERALĂ
Dr. Petre Crivoi - medic de familie
- EKG computerizat Microsoft
- Glicemie instant
Str. Ciurchi 109
☎ 175.380
ASTĂZI NOI SUNTEM DE GARDĂ!

● Cabinet de oftalmologie și optică medicală
SC MEDOPTICA SRL str. Arcu nr. 1, bl. TAROM, sc. A (la ieșirea din Cinema "Victoria")
- Consultații, tratamente oftalmologice și optică medicală
- Prescripții lentile de contact CIBA - Vision (inclusiv lentile de contact estetice)
Medici care asigură consultații:
Dr. Anghel Kreolla
Dr. Pepelea Lucia
Dr. Scinteie Mira
Dr. Romanescu Carmen
Dr. Tarasi Carmen
Dr. Dimofte Doina
Dr. Rusu Valeriu
Dr. Constantin Cătălin
Program:
luni - vineri: 9.00 - 19.00
sîmbătă: 10.00 - 14.00
Pentru programări și informații sunați la ☎ 225423

● PRO FAMILIA
Laborator analize medicale
efectuează orice investigație de laborator, executate de profesori universitari
Str. Tutora 11C, sc. D
Program: zilnic: 7.00-18.00
sîmbătă și duminică: 9.00-11.00
☎230.431

● POLICLINICA "PROFESMED"
str. VASILE CONTA nr. 18 (vizavi de policlinica Municipală, Piața Sf. Spiridon)
CONSULTAȚII ȘI TRATAMENTE ÎN TOATE SPECIALITĂȚILE
Se efectuează și: **ANALIZE DE LABORATOR** cu aparatură și reactivi din import; **CHIURETAJE** - metoda modernă prin aspirație; **ECOGRAFII**; **ACUPUNCTURĂ** în afecțiuni neurologice; **TRATAMENTE BIONICE** în afecțiuni dermatologice, osoase, neurologice; **TRATAREA** obezității, impotenței sexuale, infertilității, tulburărilor de creștere.
Medicii Policlinicii sunt nume sonore ale medicinii ieșene, în majoritate profesori universitari.
Prețurile percepute pentru consultații și analize sunt cele mai reduse.
☎ 213 226

● CENTRUL MEDICAL "IRIS"
Coordonator:
Dr. IVONA LUPAȘCU
Ecograf cu Doppler color computerizat
• obstetrică - ginecologie
• cardiologie
• urologie
Consultații și ecografii
• ecografie generală
• medicină generală, acupunctură
• psihiatrie
Bd. Copou 38, bl. A4, sc. A, ap.1
Programări zilnic: 11.00 - 18.00
sîmbătă: 7.30 - 17.30
☎ 213793

● Dr. M.E. BERLESCU
medic primar psihiatru
Consultații și terapii biologice și psihoterapice complexe în:
- afecțiuni psihice adulți
- tulburări relaționale familiale
- stări reactive și de neadaptare
Centrul medical "IRIS"
Bd. Copou 38, bl. A4, sc. A, ap. 1
☎213.793

● Dr. D. CABA
medic primar urolog
Consultații urologice
Ecografia aparatului renal
Centrul medical "IRIS"
Bd. Copou 38, bl. A4, sc. A, ap. 1
Program: luni: 15.00-17.00
joi: 11.00-13.00
Programări între orele 12.00-18.00 la ☎213.793

● Dr. Bădescu Cristian
medic primar radiologie și imagistică medicală
Efectuez examinare ecografică a abdomenului, articulațiilor, părților moi și piele pt precizarea diagnostică.
Centrul medical "IRIS"
Bd. Copou 38, bl. A4, sc. A, ap. 1
Program: luni: 12.00-14.00
miercuri: 12.00-14.00
vineri: 13.00-14.00
sîmbătă: 9.00-10.00
Programare zilnic ☎213.793

● CABINET PARTICULAR DE OBSTETRICĂ ȘI GINECOLOGIE *"ECHOMED"*
■ **ECHOGRAFII:** diagnostic de sarcină, depistarea sexului fetal, afecțiuni ale sînului, abdominopelvine.
■ **Chiuretaje uterine** pentru întreruperea cursului sarcinii și control post-chiuretaj
■ **Tratamente pentru sterilitate** (feminină și masculină)
■ **Teste** pentru sarcină (3 min.)
■ **Contracepție** orală și montări sterilete
■ **Colposcopii.**
■ **Cauterizări** - biopsii uterine și de col.
Consultații asigurate de profesori universitari și medici specialiști de înaltă competență profesională.
Sos. Păcurari nr. 4, corp anexă la bl.590A (vis-a-vis de Oficiul PTTR)
☎251927 (fax) ; 018-613.388
PROGRAM:
Luni-Vineri: 9.00-18.00
Sîmbătă: 9.00-14.00
Duminică: 12.30-14.30

● Servicii medicale mobile CORPO SAN
- consultații medicale adulți și copii, la domiciliul pacientului, în regim de maximă urgență;
- asigură electrocardiograme la domiciliul bolnavului cu aparatură medicală performantă;
- echipajul medical poate fi apelat direct la telefonul mobil 092.376.370.
Apelați *NON STOP* CORPO SAN
tel.mobil 092.376.370
☎113130
Sănătatea este bunul nostru cel mai de preț!

● CABINET STOMATOLOGIC DENTAPRO
DR. LUCIAN TEOFĂNESCU
Str. Rafael 4 (Sărărie, vizavi de Lic. Economic 1);
- consultații **GRATUITE**;
- refacerea zîmbetului plăcut cu materiale cu aspect identic cu dinții naturali;
- nopți liniștite, fără grija durerilor de dinți.
Programează-te ACUM la:
☎ 115521

● POLICLINICILE "MEDISAN"
■ **MEDISAN 2:**
Balneologie, boli interne, cardiologie, chirurgie, dermatologie, homeopatie, medicină generală, neurologie, obstetrică - ginecologie, O.R.L., psihiatrie, psihologie, reumatologie, urologie, fizioterapie, endocrinologie, hematologie
■ **LABORATOR ANALIZE MEDICALE** (mai ales boli parazitare din sînge, secreții și fecale)
■ **Consultații asistate psihoenergetică, diagnoză și clarviziune cu Valentina Gîrlea.**
■ Dermatochirurgie, scoaterea definitivă a firelor de păr de pe față.
■ Tratamente diverse, terapii alternative, homeopate, bioenergie, tehnica REIKI, presopunctură, reflexoterapie.
Str. Sf. Lazăr 49, et 2
(Tipografia Dosoftei)
zilnic: 9.00 - 18.00
sîmbătă: 8.00 -13.00
☎ 232753, 114274

● CABINET DE ALERGOLOGIE
Dr. Victoria Maxim
Medic primar pediatru și specialist alergolog, copii și adulți
Ofer consultații, testări cutanate, tratament.
Piața Voevozilor 13, bloc 3 (Cinema Dacia) în studio FOTO
Marți, Joi: 14.00 - 17.00
Sîmbătă: 9.00 - 11.30
☎ 138594, 136172, 131525

● SOCIETATEA MEDICALĂ "MARIA MAGDALENA"
(înființată în 1992)
Aleea Mușatini nr. 4
funcționează cu:
CABINET BOLI INTERNE ȘI ELECTROCARDIOGRAFIE (cu specialist din Policlinică)
CABINET TRATAMENTE (injecții intramusculare, intravenoase, perfuzii, aerosoloterapie, infiltrații și anestezii locale, electropunctură, magnetoterapie, presopunctură, masaj electric recuperator, kineziterapie, pansamente)
CABINET DE ANESTEZIE, autorizat de Ministerul Sănătății cu practică numai în unități sanitare, dotate cu aparatură verificată și cadru mediu și specialist care a lucrat numai în clinici universitare
CU AMBULANȚA UNITĂȚII se fac consultații și tratamente de urgență la domiciliu precum și internarea cazurilor deosebite
EVITAȚI SPITALIZAREA tratîndu-vă în familie!
☎ 251044, 135209

● CABINET OFTALMOLOGIC
DR. EMILIA DARABĂ,
medic primar oftalmolog
- Consultații și tratamente oftalmologice
- Prescripții ochelari și lentile de contact
Program: luni,miercuri, vineri: 14.30-16.30
Sediu: str. Petru Rareș 14, parter, sc. E, colț cu str. Arcu (lîngă sediul Telecable, vis-a-vis de mag. "Bing-Bang")
Relații și programări la ☎ 213536, 226028

● MEDICAL CENTER - *MICROCLINICĂ DE LUX "THEMIS-ART" Iași*
La jumătate din prețurile pieței medicale românești
Terapie laser fără suferință și durere!
GINECOLOGIE ȘI OBSTETRICĂ: consultații, tratamente (LASER), echografii ginecologice și abdominale, întreruperi de sarcină la cerere (prin metoda aspiratie sau metoda instrumentală), sterilități terapie BIONICĂ!, diatermocauterizări, alte intervenții de specialitate, monitorizare postoperatorie (aparatură ultramodernă), staționar cu paturi, consultații gravide (DOPPLER - determinarea sexului fetal etc.)
RECUPERARE NEUROMOTORIE, FIZIOTERAPIE (LASER) ȘI MEDICINĂ GENERALĂ: boli reumatismale, traumatisme osteoarticulare, neurologice etc.
SALĂ DE GIMNASTICĂ (aparatură de ultimă generație): pentru recuperare medicală și întreținere.
- Profesori universitari și medici specialiști de înaltă competență profesională.
Str. Luca Arbore 10A, bl. 404, parter
NON STOP! programări
☎/fax: 250929, ☎ 163804

● S.E.C.S. CABINET DE PLANIFICARE FAMILIALĂ
• Counseling în contracepție
• Consultații sexologie, endocrinologie, și ginecologie
• Contraceptive moderne de ultimă generație
• Teste de sarcină
• Contracepții de urgență
Program:
luni - vineri: 15.00-19.00
Str. Oastei 2, (incinta Dispensarului Copou, vis-a vis de Lic. "G. Ibrăileanu").
☎ 272996
HOT - LINE 092389103
zilnic: 20.00-22.00

● STEREOPSIS
Centrul de îngrijire oftalmologică
Asigură prin cadre didactice universitare, medici cu experiență în clinici occidentale:
• consultații și tratamente oftalmologice pentru copii și adulți
• diagnosticul precoce, tratamentul și urmărirea strabismului
• urgențe oftalmologice
• prescriere de ochelari și lentile de contact
PROGRAMĂRI :
Prof. dr. Petre P. Vancea
☎ 133243
Asist. univ. dr. Camelia Bogdănici
☎ 210892
Str. Cloșca 8, parter, (Centrul Comercial Ștefan cel Mare, vis-a-vis de ASIROM)
☎ 116651, 210892 (pentru urgențe - 092.507913)

● Cabinetul MEDICINĂ ALTERNATIVĂ
Bl.TAROM,sc.A - Tel. 225423
■ *Dr.Beatrice LUCACHE*
• medic primar în medicină generală • acupunctor specializat în Asia: • diagnoză naturistă și alopată • acupunctură
• laseroterapie • maxibustie
• electroacupunctură • masaj
• electronografie

☎ 214177, 225423
ÎNSCRIERI PENTRU MEDIC DE FAMILIE

● CABINET MEDICINĂ GENERALĂ ADULȚI ȘI PEDIATRIE
● CABINET ACUPUNCTURĂ
Dr. BOȚU MAGDALENA
• Consultații medicină generală adulți și pediatrie
• Diagnostic și tratament acupunctură: boli ale aparatului locomotor, cardiovascular, respirator, digestiv, urinar, boli ginecologice și neuropsihiatrice
VĂ OFERIM SERVICIILE DE MEDIC DE FAMILIE
Str. T. Vladimirescu nr. 31, bl. 333, sc. C, ap. 1 - parter (stația Pădurii)
☎ 118189 (cabinet) - 16^{30}-19^{30}
☎ 113481 (domiciliu)

● LABORATOR OPTICĂ MEDICALĂ CRISTAL OPTIC SRL
Policlinica CFR - parter Iași
optician Titiana Cozma
execută ochelari vedere conform prescripției medicale în regim de urgență cu lentile Zeiss, rame import și indigene la prețuri minime.
luni-vineri: 9,00-17,00
☎116.142

● MEDIC PRIMAR PEDIATRU
Doctor în Științe Medicale
CONSTANTIN AILIOAIE
Ofer permanent consultații la domiciliul copilului și adolescentului sau la cabinetul meu particular cu cele mai moderne strategii de tratament.
Tratăm cu **LOW-LEVEL-LASER** și la domiciliul pacientului **afecțiuni virale** (gripe, bronșiolite, traheobronșite, herpes, stomatite, afte bucale), **ORL** (otite, rinite, rinofaringite, sinuzite), **dermatologice** (fisuri ale buzelor, plăgi vechi, traumatisme musculare și articulare recente, acnee juvenilă), **neuroastenii**.
☎094-507798 (URGENȚE), 251.117

● MEDIRO (servicii medicale)
Asigurăm asistență medicală de specialitate în:
• MEDICINĂ INTERNĂ, CARDIOLOGIE, NEUROLOGIE, PEDIATRIE, DERMATOLOGIE;
• ANALIZE LABORATOR (Biochimie, Hematologie);
• ECHOGRAFIE, ELECTROCARDIOGRAME;
• Tratamente diverse (injecții intramusculare, intravenoase, infiltrații, perfuzii etc);
■ LOGOPEDIE - Tratament în Tulburări de vorbire la copii și adulți (congenitale, pastraumatice, după accidente ischemice)
■ DERMO-COSMETOLOGIE
ASISTENȚĂ PEDIATRICĂ pe bază de ABONAMENT (3 luni, 6 luni, 12 luni)
Asistența medicală este acordată de cadre didactice universitare și medici primari de înaltă competență profesională.
Bd. Alexandru cel Bun nr. 4, bl. 1205C-parter (în apropierea Podului dintre cartierele Mircea cel Bătrîn și Al. cel Bun)
Program: zilnic 9.00-19.00
☎ 259.111

● Consultații și ecografii obstetrică - ginecologie
Dr. MIRCEA ONOFRIESCU
medic primar obstetrică-ginecologie
ECHOGRAFII APARAT SIEMENS DOPPLER COLOR marți și vineri: 13.00-15.00 la Policlinica Industrială (nr. 2)
☎ 133088
CONSULTAȚII PROFESMED luni și vineri: 17.00 - 19.00
☎ 213226

● Prof. univ. dr. N. TRIFAN
Boli de copii și adolescenți, consultații la cabinet și la domiciliul bolnavului.
Promptitudine, competență, eficiență, cost redus.
SÎMBĂTA ÎNTRE 9.00-12.00 CONSULTAȚII GRATUITE PT. PERSOANELE DEFAVORIZATE
Programări la
☎ 113.775

● TRATAMENTE COZAC
Terapie exclusiv naturistă formată din picături superconcentrate, ceaiuri, siropuri testate și aprobate de Ministerul Sănătății (nr. 288/1997), utilizate într-o serie largă de afecțiuni:
■ **MALIGNE**: tumori maligne, ciroză hepatică, boli de sînge
■ **BENIGNE**: tumori benigne, hepatite, ulcere gastroduodenale, boli vasculare, afecțiuni respiratorii, dermatologice, etc.
■ **DIABET ZAHARAT**
ENERGITINCTONIC (tinctură energizantă)
întărește rezistența organismului și îmbunătățește performanțele fizice, mentale și sexuale, utilă în combaterea stressului
Cozac - speranța vieții tale, acum și la Iași!
Casa sindicatelor, ☎ 135158
Luni-Marți-Joi: 15.00-18.00

● POLICLINICA "SĂNĂTATEA 2000"
Str. Lăpușneanu 7A
☎ 214002
între orele 10^{00}-18^{00} asigură asistență medicală și psihologică în următoarele specialități:
• Dr. CONSTATIN IORDACHE - pediatrie, cardiologie pediatrică
• Dr. DOINA BUDEANU - psihiatrie adulți
• Psih. ILEANA HAȚU - psihologie adolescenți, adulți
• Dr. ADRIANA PANAITESCU - psihiatrie copii - adolescenți
• Dr. GABRIELA DIMITRIU - oftalmologie
• Dr. RODICA THEODORU - dermato-venerologie
La noi veți găsi competență înțelegere și înalt profesionalism.

● CABINET STOMATOLOGIC
Dr. Lucia Bârleanu
(medic primar, doctor în științe medicale)
Dr. Emilian Hurjui - medic primar
Dr. Liviu Ene - medic primar
Oferă:
• Consultații și tratamente stomatologice moderne în condiții deosebite de confort și eleganță;
• Competență profesională și promptitudine;
• Tarife similare celor de la Policlinica cu plată; Reduceri pentru studenți;
• Programări zilnic:
str. Sulfinei nr. 15, ☎ 117035

● Dr. Maria POP
medic specialist psihiatru
• consultații tratamente de specialitate
Programări la tel. 212848

● Dr. BURLACU Maricel
medic primar pediatru
își asumă răspunderea tratării copilului dvs. la domiciliu
Programări la tel. 270779

● Consultații de psihiatrie
Dr.Gh. M. BALAN
medic primar - doctor în medicină
la Policlinica "PROFESMED"
• psihodiagnostic
• chimioterapie • psihoterapie
• condiționare repulsivă la alcool
• hipnoză
Str. Vasile Conta nr. 16 Iași
Programări la ☎ 213226 sau 214595 sau direct la sediul Policlinicii "PROFESMED"

● CABINET MEDICAL BIO PAN
• *Urologie*
• *Sexologie*
• *Pneumologie*
• Dr. Constantin Liviu Panainte - medic primar urolog, doctor în științe medicale
• Dr. Constantin Panainte - medic primar chirurgie toracică
Str. Vasile Alecsandri nr. 9B, ap. 1, demisol
Zilnic: Urologie 15.00 - 17.00
Pneumologie: 10.00 - 18.00
☎ 032/210.728

● HELICOMED
■ *Prof. dr. Marin Burlea* - consultații gastroenterologie și alte afecțiuni
■ *Prof. logoped Geta Burlea* cabinet logopedie
Str. Silvestru nr. 32
Program: 8.00 - 21.00
☎ 217.666

● SOFONEA MEDIPLEX
Str. Cpt. Zaganescu 5 - București
☎ 01/638.84.06, 092-342.628
■ *Tratamente disfuncții sexuale (impotență 92%, ejaculare rapidă 98%)*
Valoare tratament - 189.000 lei

TVR 1

6,00 România - Ora 6 fix! TVR Info (orele 6.30, 7.30, 8.20); Gura satului; Horoscop; Revista presei (ora 7.00); N-ar strica să știți; O poveste pe zi; Invitatul emisiunii (ora 8.00); Concurs
8,30 Simba, regele leu (d.a., Italia/r)
9,00 TVR Cluj-Napoca. Știri; Banii vorbesc! Pe scenă; Oful românului; Promo pentru "Casa umbrelor"; În centrul atenției; Rubrică în limba germană
10,00 TVR Info
10,05 TVR Iași
11,00 TVR Timișoara. Știri zonale; Pe fază. Comentariu de actualitate; Agora: Vîrsta a treia
12,00 TVR Info
12,05 Pentru dvs., doamnă! (r). Minoritatea HIV
13,00 Natacha (s., Venezuela/Peru, 1990). Ep. 31
14,00 TVR Info
14,10 Nicolae Grigorescu, pictorul de biserici (do/II)
14,40 Varietăți internaționale
15,00 Dialog - Actualitatea editorială

15,30 Eclesiast '98. Cădere spre Cer (II)

16,00 Conviețuiri. Emanuel Mirzayan Manuk - povestea unui personaj controversat
17,00 Chaplin unicul. O selecție a celor mai bune filme semnate de marele artist: "Charlot mașinist"
17,30 Timpul Europei. Emisiune de actualitate despre integrarea europeană și euro-atlantică
18,00 TVR Info
18,10 Simba, regele leu (d.a., Italia)
18,35 Hollyoaks (s., Anglia, 1995). Ep. 125
19,00 Sunset Beach (s/r, SUA, 1997). Ep. 298
19,45 Rezultatele tragerilor Super Loto 5/40 și Expres
19,50 Agenda Festivalului International "George Enescu"
19,55 Doar o vorbă "săț-i" mai spun!
20,00 Jurnal. Meteo. Ediție specială. Sport

20,30 Festivalului International "George Enescu" - Concertul Orchestrei Simfonice din Barcelona. Dirijor Antoni Ros-Marba; solistă Tereza Berganza (mezzosoprană). În program lucrări de: G. Rossini, Gluck, G. Bizet, Ruperto Chapi, Chueca, Emilio Serrano, M. Ravel. Transmisiune directă de la Sala Mare a Palatului

22,35 Reflecții rutiere
22,45 Jurnalul de noapte
23,00 Dintre sute de catarge... Un dialog al artelor și artiștilor cu telespectatorii
0,00 Pariul Trio - cursă hipică internațională transmisă de la Paris
0,05 Bank-Note. Nave de vînzare, cu constructori cu tot!
0,35 Magazin muzical-umoristic

TVR 2

6,30 TVM. Telematinal
8,00 Viață de cîine (d.a., SUA, 1997)
8,30 Austeritatea Bizanțului (do)
9,00 Teatrul național de televiziune prezintă "Invitație la castel". de Jean Anouillh (r). Cu: Olga Tudorache, George Constantin, Emilia Popescu, Stefan Bănică
10,45 Un cîntec pentru fiecare
11,00 Sporturi extreme (CFI). Viața periculoasă a practicantilor de sporturi extreme (r)
11,30 Cultura în lume. Perspective argentiniene; Romanul argentinian contemporan
12,00 Sunset Beach (s., SUA, 1997). Ep. 297 (r)
12,45 Doar o vorbă "săț-i" mai spun (r)
12,55 TVR Info
13,00 Medicina pentru toți (r). Giardioza
13,30 Alfa și Omega (r). Dumnezeu în mijlocul cetății (r)
14,00 Emisiune în limba germană. Instantanee; Festivitățile consacrate aniversării a 500 de ani de la nasterea umanistului sas Johannes Honterus (II); Sărbarea portului popular german de la Oradea; Clopote noi pentru Catedrala Catolică din Timișoara; Fabrica de sticlă din Pădurea Neagră, județul Bihor
15,00 TVR Info
15,10 Limbi străine: Spaniolă
15,30 Viață de cîine (d.a., SUA, 1997)
16,00 Dragostea contează (s., Turcia, 1993). Ep. 5
16,50 Tribuna partidelor parlamentare

17,00 Festivalului Internațional "George Enescu". Concert cameral: Gidon Kramer - vioară - și Oleg Malsenberg - pian. Orchestra Kremerala Baltica. Transmisiune directă de la Ateneul Român

19,00 Știri bancare și bursiere
19,10 Față în față cu autorul. Octavian Paler
20,10 Natacha (s., Venezuela/Peru, 1990). Ep. 32
21,00 În fața dvs.
22,00 Cinematograful de artă. "Întunericul acoperă Pămîntul" (f.a., Germania - prima parte). Cu: Francisco Rabal, Jacques Breuer, Michel Duclair. Regia Stanislav Barabas
23,20 Lumea sportului
0,30 TVM. Mesager

PRO TV

7,00 Ora 7, bună dimineața!
9,00 Profit
9,05 Prima pagină
9,10 Film serial: Suflet de femeie (r)
10,00 Film serial: Tînăr și neliniștit (r)
11,00 Film artistic: Mireasa însîngerată VI (r)
12,30 Film serial: Nebun după tine (r)
12,55 Știrile Pro Tv. O propoziție pe zi
13,00 Talk show: Pro și contra (r)
14,20 Am întîlnit și români fericiti (r)
14,50 Teleshopping
15,00 Film serial: Tînăr și neliniștit, ep. 575
15,50 Teleshopping
16,00 Film serial: Nano, ep. 117
17,00 Știrile Pro Tv. O propoziție pe zi
17,30 Film serial: Suflet de femeie, ep. 28
18,15 Riști și cîștigi
18,45 Știrile Pro Tv
18,50 Roata norocului
19,20 Chestiunea zilei
19,30 Știrile Pro Tv

20,30 Film serial: Melrose Place, ep. 92

21,30 Film serial: Nikita (Canada, SUA, 1997), ep. 27. Cu: Peta Wilson, Roy Dupuis, Anais Granofsky
22,15 Știrile Pro Tv
22,20 Chestiunea zilei
22,30 Film serial: Prietenii tăi, ep. 1. Știrile Pro Tv
23,00 Talk show: Întîlnire cu presa. Profit
0,30 Chestiunea zilei
0,40 Prima pagină. O propoziție pe zi
0,45 Profit
1,00 Film serial: Seaquest, ep. 34
1,45 Film serial: Viata ca-n filme, ep. 35
2,15 Film serial: Grace, ep. 3
2,45 Film serial: Cheers, ep. 3
3,15 Film serial: Taxi, ep. 3
3,45 Talk show: Întîlnire cu presa (r)
5,00 Riști și cîștigi (r)
5,25 Roata norocului (r)
5,50 Film serial: Nano (r)
6,35 Prima pagină
6,45 Profit
6,50 Teleshopping.

ANTENA 1

7,00 Dimineata devreme
10,00 Planeta vie - lupta pentru supravietuire (do). Ep. 66
10,25 Animal show (f. pentru copii) Ep. 47
11,00 Tentații periculoase (f.a./r)
12,40 Quantum
12,55 Fir întins (r)
13,25 Denver, ultimul dinozaur (d.a.). Ep. 37
13,50 Quantum
14,00 Stirile amiezii
14,10 Sirenele (s). Ep. 3
15,10 Descoperiri: Coral Reefs - Undersea Paradise (do) Ep. 8
16,05 Iluzii (s). Ep. 41
17,00 Legea lui Burke (s). Ep. 2
18,00 Deceptii (telenovelă, Mexic, 1998). Ep. 23
19,00 Observator
19,30 Dallas (s). Ep. 84

20,20 Twin Peaks (s). Ep. 17

21,15 Cronici paranormale (s). Ep. 39 - PSI Factor
22,00 Hombres - Războiul sexelor (s). Ep. 64
23,00 Știri/Sport
23,15 Cape Canaveral - eroii spatiului (s., SUA, 1996). Ep. 21
0,10 Sirenele (s)
1,00 Observator (r)
1,30 Quantum
1,40 Descoperiri (r)
2,30 Legea lui Burke (s/r)
3,20 Deceptii (s/r)
4,10 Hombres - Războiul sexelor (s/r)
5,00 Dallas (s/r)
5,50 Quantum
6,00 Iluzii (s/r)

TV PRIMA

7,00 Prima oră - magazin matinal
10,00 Călătorie în lumi paralele (f/s)
11,00 1999 (f/s)
12,00 Pretutindeni cu tine (s/r)
12,30 Lexic (emisiune-concurs)
13,00 Focus 13 (știri)
13,15 Starea de veghe (talk-show/r)
14,45 Teleshopping
15,00 Flash (știri).
16,00 Focus 16 (știri)
16,15 Pretutindeni cu tine (s)
16,45 Prietenul nostru, Jake (s)
17,15 1999 (f/s)
18,00 Călătorii în lumi paralele (s)
19,00 Focus 19 (știri)
19,45 Alo, Costinești - emisiune de divertisment
20,00 Meșterul casei (s)
20,30 Masada (f/s). Cu: Peter O'Toole, Peter Strauss, Barbara Carrera. Regia Boris Sagal.

21,20 Insula mortii (f.a., SUA,1995). Cu: Barbara Eden, William Shatner, Morgan Fairchild Regia Peter Hunt. Jurnalista Henry O. sosește pe insula milionarului Chase Prescott, fostul ei iubit, pe care nu l-a mai văzut de aproape 25 de ani, pentru a petrece împreună cu acesta un sfîrșit de săptămînă liniștit. Acesta îi spune însă că unul din cei nouă invitați ai săi vrea să-l ucidă și îi cere ajutorul pentru demascarea criminalului. Sarcina nu este chiar atît de ușor de îndeplinit, deoarece, așa cum Henry O. are ocazia să afle pe parcurs, fiecare din invitați are motive puternice să dorească moartea amfitrionului.

23,00 Focus 23 - emisiune de știri
23,30 Starea de veghe (talk-show live)
1,00 Colpo grosso (show)
1,30 Focus 23 (r)
2,00 Starea de veghe (talk-show/r)

METEO

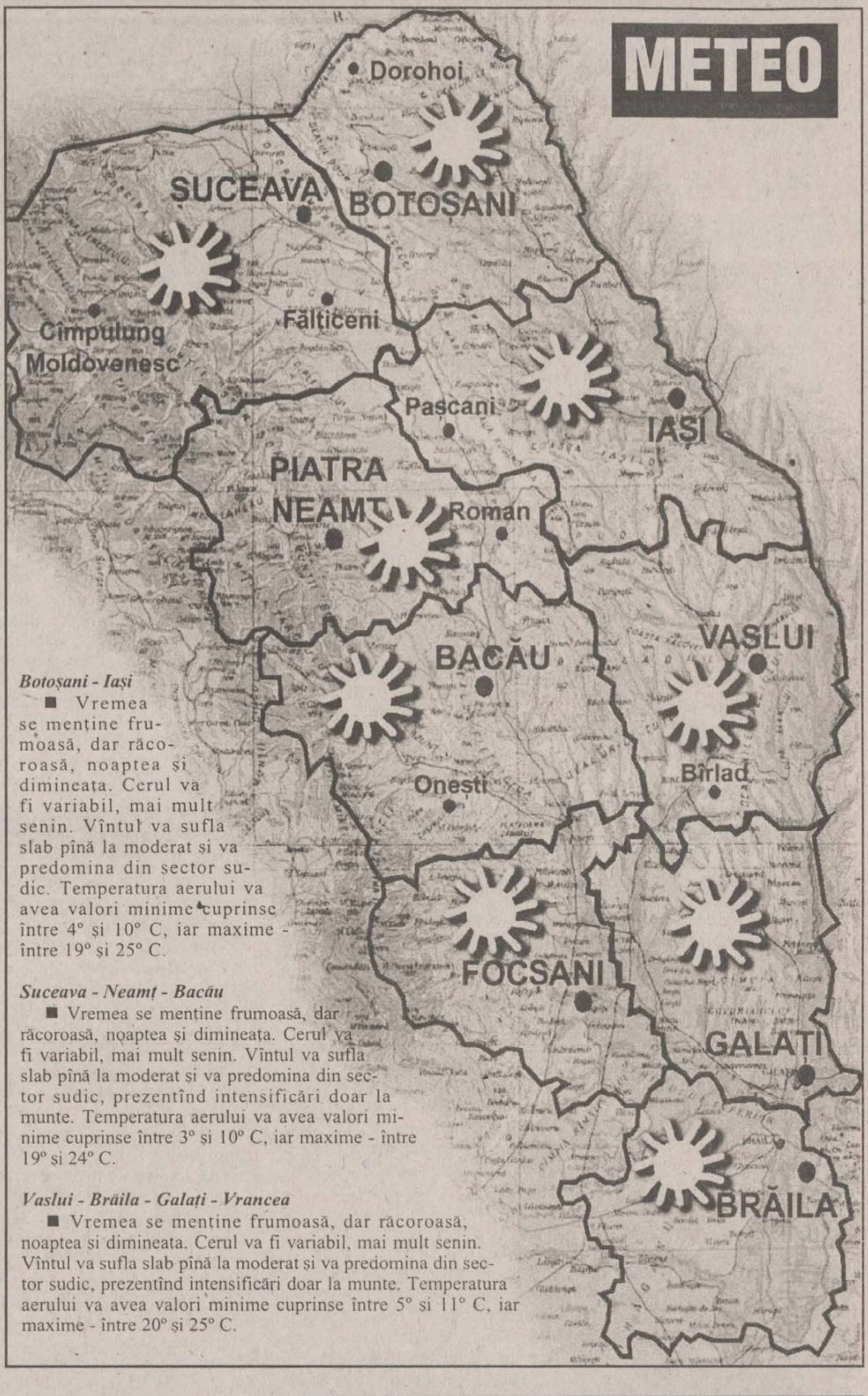

Botoșani - Iași

■ Vremea se mentine frumoasă, dar răcoroasă, noaptea și dimineata. Cerul va fi variabil, mai mult senin. Vîntul va sufla slab pînă la moderat și va predomina din sector sudic. Temperatura aerului va avea valori minime cuprinse între 4° și 10° C, iar maxime - între 19° și 25° C.

Suceava - Neamț - Bacău

■ Vremea se mentine frumoasă, dar răcoroasă, noaptea și dimineata. Cerul va fi variabil, mai mult senin. Vîntul va sufla slab pînă la moderat și va predomina din sector sudic, prezentînd intensificări doar la munte. Temperatura aerului va avea valori minime cuprinse între 3° și 10° C, iar maxime - între 19° și 24° C.

Vaslui - Brăila - Galați - Vrancea

■ Vremea se mentine frumoasă, dar răcoroasă, noaptea și dimineata. Cerul va fi variabil, mai mult senin. Vîntul va sufla slab pînă la moderat și va predomina din sector sudic, prezentînd intensificări doar la munte. Temperatura aerului va avea valori minime cuprinse între 5° și 11° C, iar maxime - între 20° și 25° C.

Oferta săptămînii: TELECOMUNICAȚII

EuroBIT
dealer autorizat CONNEX
conectare gratuită
Acum și în RATE!
Telefoane celulare GSM și accesorii
Iași, str. Smârdan 63, Tel/Fax : 032-21.67.52, 21.67.53
GSM : 092 358.000, 092 358.001

CONECTARE GRATUITA !!!
Motorola D160 GSM - 115 USD*
Motorola D460 GSM - 126 USD*
*pret fara TVA, valabil doar cu activare in sistemul CONNEX GSM
GlobalNET GSM
Iași, B-dul Independenței, bl. B1-5 Fax: 032-222.930
Tel.: 092-281.661, 092-221.991
STOC LIMITAT !!!

CONNEX GSM LUMEA E A TA
Panasonic
MOTOROLA
Ω OMEGA IS COMMUNICATIONS
SERVICE LA TOATE ECHIPAMENTELE 24 DE ORE DIN 24
✓ telefoane celulare GSM
✓ centrale telefonice, fax-uri, instalații aer condiționat
✓ stații de emisie-recepție, sisteme paging
DEALER AUTORIZAT COMERCIALIZARE, INSTALARE ȘI SERVICE
Iași, str. Carpați nr. 6, bl. 908A, tel./fax 032/221133, 220591

dialog GSM
Ofertă incredibilă
le modèle
dealer autorizat
Mobile World
Motorola d460 cu numai 89$!!!
Conectare gratuită!
Str. Sf. Lazăr nr. 53 - tel./fax 239003

Universal RX
IAȘI, Grigore Ureche nr. 3
Tel / Fax: 212 660, 217 254
ALO
SE VINDE AICI
• conectări
• accesorii
pentru orice tip de telefon
dialog

dialog
dealer autorizat
Telefoane celulare GSM și accesorii
THE DOCUMENT COMPANY XEROX
GIROS COMPANY
Iași, Str. I. C. Brătianu 20-22 ☎ 032/210.872

TEKO INVEST
CONNEX Dealer autorizat
Telefoane celuare GSM,
Gama completa accesorii.
Motorola d460
149 USD !!!
Fara taxa de conectare
Huse de piele 79.000 lei
RATE!
Str. Sf. Lazăr 53,
tel/fax:233553, 092-234030

REL COMPUTER
DEALER AUTORIZAT
CONNEX GSM
NOU!
Pager ECO - CNM fără abonament
Telefoane celulare, accesorii
Iași, Șos. Arcu nr. 12, Bl. Z18, tel./fax 032-214190

GIREXIM UNIVERSAL
dialog
Telefoane celulare GSM
Ericsson, Motorola, Philips, NOKIA, NEC
Plata în rate: 30% avans ! 12 rate !
Str. G. Muzicescu nr. 6, bl. 7A, parter, tel. 032-215.981

TE CONECTEZI GRATUIT pentru toate tipurile de abonament!
Oferta este valabila numai pana la 15 August!
OM TE FACI!
dialog
• Conectare gratuită!
• Până la 60 de minute gratis, lunar, timp de 2 luni!
• În plus, doar prin magazinele din rețeaua MediaCom, accesorii gratuite!
dialog Week-end 5 min
dialog Practic 15 min
dialog 50+Tel. 30 min + 1 accesoriu gratuit
dialog 150+Tel. 60 min + 1 accesoriu gratuit
dialog 300+Tel. 60 min + 2 accesorii gratuite
dialog 600+Tel. 60 min + 3 accesorii gratuite
QUARTZ S.R.L.
Magazin: QUARTZ
Bd.Independenței Y1-Y2
Telefon: 14 61 52

dialog Serviciul GSM pentru tine
Tec Telecom
STR. CALEA CHIȘINĂULUI NR. 17 Parter
TEL./ FAX : 032-232638 , 032-233910
Numai 194 $
Pachet "Easy ALO"
TELEFON ALCATEL + Pachet ALO
Facilitati la conectare
Dealer autorizat MOBIL ROM

ACASĂ

7,00 Uneori avem aripi (f.s./r)
8,00 Sărmana Maria (f.s./r)
9,00 Căsuța cu povești (r)
9,30 Marielena (f.s./r)
10,15 Te iubesc (f.s./r)
10,45 Din toată inima (f.s./r)
11,30 Dragoste și putere (f.s./r)
12,15 Misterioasa doamnă (f.s./r)
13,00 Vis de glorie (f.a./r)
15,00 Marielena (f.s.), ep. 224
16,00 Te iubesc (f.s.), ep. 4
16,30 Din toată inima (f.s.), ep. 172; Concursul de Acasă
17,30 Uneori avem aripi (f.s.), ep. 4
18,30 Sărmana Maria (f.s.), ep. 7, 8
19,30 Căsuța cu povești: Casper (d.a.), ep. 7
20,00 Dragoste și putere (f.s.), ep. 168
20,45 Misterioasa doamnă (f.s.), ep. 31
21,30 Tenis: US Open - rezumatul zilei

22,30 Complot de familie (f.a., SUA, 1976). Regia Alfred Hitchcock; cu: Cathleen Nesbitt, Barbara Harris, Bruce Dern, William Devane

0,30 Matlock (f.s.), ep. 46

TV EUROPA NOVA

10,00 Schimbătorul de viteze (r)
11,00 "Kung-Fu" (s/r, ep. 48)
12,00 "McGyver" (s/r, ep. 13)
13,00 Pentru... contra (r)
16,00 "McGyver" (s, ep. 14)
17,00 "Dragă John" (s, ep. 6)
17,30 Forta destinului
18,30 Clip VIVA, promo, publicitate
18,45 Infonova
19,15 "Pacific Drive" (s, ep. 36)
19,40 "Falcon Crest" (s, ep. 89)

20,30 "Coșmar pe Elm Street 5" (f., SUA, 1984). Regia Stephen Hopkins; cu: Robert Engkund, Lisa Wilcox

22,00 Infonova
22,10 Vedete în concert
23,00 "Hotel" (s, ep. 79)

TELE 'M

7,00 "Matinal de Joi"
7,30 Satul lui Quegley (s)
8,00 Univers cultural (r)
9,00 Țintă mortală (r)
11,00 Worldnet în direct de la Washington DC
17,30 "Teleuniversitatea" - Facultatea de Drept - Anul I
18,30 Știri Tele 'M
19,00 "Actualitatea ieșeană". Invitat: conf. dr. Constantin Simirad, primarul municipiului Iași. Telefon: 143217; 112882
20,00 Desene animate
20,30 Știri Tele 'M

21,00 Forțat să ucidă (f.a./superacțiune). Regia Russell Solberg

23,00 Știri Tele 'M
23,30 Marea afacere (f.a./acțiune)
0,40 Film pentru adulți
2,00 Worldnet în direct de la Washington DC

RADIO NORD - EST

5,30 - 10,00 Micul dejun. Emisiune matinală de informații și muzică, știri din actualitatea locală, informații utilitare, horoscop, informații economice, relatări, interviuri în direct, concursuri (6,00-6,30 buletinul de știri și programul Actualitatea preluate de la BBC). Realizatori: Emanuel Botezatu și Gabriel Avasiloaei ■ 10,00-14,00 Fir direct. Timp de patru ore în contact direct cu viața orașului: informații din actualitatea locală, revista presei, concursuri și muzică. Realizator Alina Balaș ■ 14,00-14,30 BBC: Buletinul de știri și Actualitatea ■ 14,30-18,00 Turnul de control. Informatii sportive (14,45), știri, interviuri, concursuri, muzică ■ 17,00 Puls Nord Est - cel mai important grupaj informativ al zilei ■ 18,00-18,45 BBC: Buletinul de știri și Actualitatea ■ **18,45-21,00 Buzduganul de seară.** Emisiunea de divertisment: muzică și concursuri. Realizatori: Daniel Buzdugan și Octavian Tudorache ■ 21,00-21,30 BBC: Buletinul de știri și Actualitatea ■ 21,30-22,00 Puls Nord Est - ediția de seară (știri, reportaje, interviuri, relatări din actualitatea local și națională) ■ 22,00-23,00 Muzică de catifea. O atmosferă diafană și romantică pentru sufletele sensibile (emisiune muzicală). Realizator Sandi Leonties ■ **23,00-0,00 Exclusiv jazz.** Totul despre jazz în 60 minute. Realizatori: Romeo Cozma și Radu Ţepordei ■ 0,00-5,30 Noapte albă cu George Nistor și Laurențiu Cotleș

Programul cinematografelor

"VICTORIA"

"Omul cu Masca de Fier"

Productie SUA, 1998
Melodramă inspiarată de romanul omonim al lui Al. Dumas. Cu Leonardo di Caprio, Jeremy Irons Gerard Depardieu, John Malkovich, Gabriel Byrne.
Premieră.
Ora 9,00 - **6.000 lei.**
Orele: 11,30; 14,00; 16,30; 19,00 - **10.000 lei**

REPUBLICA

"TITANIC"

Producție SUA, 1997.
Dramă de James Cameron. Cu Leonardo di Caprio, Kate Winslet, Billy Zane, Gloria Stuart.
Premieră
Ora 9,00 - **10.000 lei**
Orele 12,00; 16.00; 19,30; **15.000 lei**

"COPOU"

"G. I. Jane"

Producție SUA, 1997. Thriller
Regizat de Ridley Scott. Cu Demi Moore și Anne Bancroft.
Ora 9,00 - **5.000 lei**
Orele: 11,30; 14,00; 16,30; 19,00 - **8.000 lei**

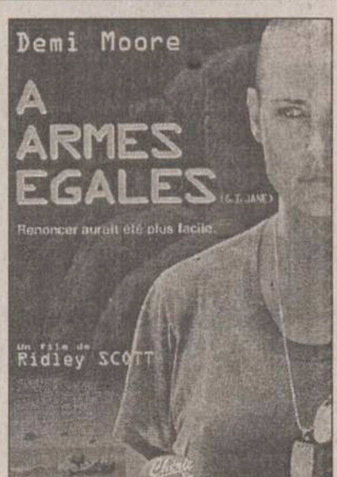

Demi Moore
A ARMES EGALES
(G.I. JANE)
Renoncer aurait été plus facile.
Un film de Ridley SCOTT

"DACIA"

"Joc în doi"

Producție SUA, 1997.Film de acțiune cu Jean Claude van Damme, Dennis Rodman și Michael Rourke.
Orele: 14.00; 16.00; 18.00 - **6.000 lei.**
Sîmbătă și duminică:
Matineu ora 10,00 - **4.000 lei**

Marți seara, Wagner a întîrziat jumătate de oră la Sala Palatului

Concertul de marți seara, de la Sala Mare a Palatului, a început cu 30 de minute întîrziere pentru a permite melomanilor care asistaseră la recitalul cvartetului Alban Berg de la Ateneu să ajungă la Sală. Rolurile secundare ale operei "Parsifal" de **Wagner**, interpretată în concert de Filarmonica din Koln sub bagheta lui Gunter Neuhold, la Sala Palatului, au fost interpretate de studenți ai Academiei de Muzică din București. Ei au avut, astfel, șansa să evolueze alături de cei mai mari interpreți wagnerieni ai lumii: tenorul american Gary Lakes, baritonul austriac Bernd Weikl, basul finlandez Matti Salminen și mezzosoprana germană Uta Priew. Printre personalitățile prezente la concert s-au numărat președintele Senatului, Petre Roman, baritonul David Ohanesian și dirijorul Horia Andreescu. În sală, la începerea concertului, au fost peste trei mii de persoane. Din cauza mijloacelor de transport în comun, mulți spectatori au părăsit sala după ora 23.15. Concertul, care a fost unul dintre cele mai importante ale festivalului, s-a terminat cu 25 de minute după miezul nopții.

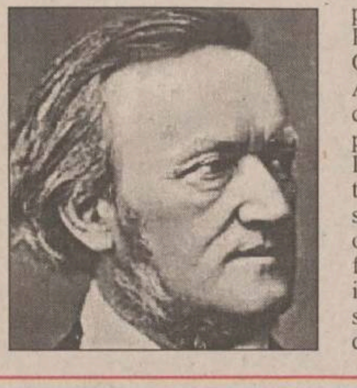

Harnicile furnicuțe sînt, de fapt, niște mari vicioase

Părerea generală cum că furnica ar fi nimic altceva decît o vietate foarte harnică, ducîndu-și la bun sfîrșit orice treabă începută, poate fi combătută în anumite situații în care mica vietate, dată deseori de exemplu copiilor, pare să-și neglijeze complet atribuțiile casnice atît de lăudate. Amintim un caz în care furnica cea harnică uită complet de programul zilnic de muncă și are un comportament de-a dreptul uman.

Cercetătorii au descoperit că toate furnicile sînt, efectiv, nebune după parfumuri, ajungînd să fie dependente de acesta întocmai cum unii oameni devin dependenți de alcool, tutun sau droguri. Mai concret, există unele specii de gîndaci care secretă substanțe puternic parfumate. Cînd găsesc un astfel de gîndac, furnicile îl aduc în mușuroi și-l înconjoară, îmbătîndu-se cu parfumul lui. Micuțele vietăți uită de treburile casnice și își concentrează toată grija și atenția asupra acestui gîndac, ajungînd, astfel, să uite de atribuțiile ce le revin în cadrul colectivității. Ba, chiar, după un timp, ajung să-l hrănească cu ouăle lor sau cu larvele ieșite din ouă, pentru a-l menține în stare perfectă și a profita în continuare de parfumul său. Ca urmare a acestui viciu, furnicile turmentate se împrăștie, după un timp colonia destrămîndu-se de la sine. Iată, deci, că viciile nu aparțin doar oamenilor.

TIMP LIBER

"Finanțarea călătoriilor de studii"

Fundația pentru o Societate Deschisă anunță lansarea programului "Finanțarea călătoriilor de studii", care își propune să acopere parțial cheltuielile persoanelor invitate să participe la burse și doctorate, conferințe și alte manifestări științifice. Domeniile pentru care Fundația pentru o Societate Deschisă acordă sprijin financiar sînt Administrație publică, Asistență medicală primară, Biblioteci, Media, Organizații neguvernamentale și Drept (doar cursuri pentru studenții de la facultățile de drept). Data limită de depunere a dosarelor este 17 septembrie 1998. Vor intra în procesul de selecție numai cererile de finanțare care se referă la participări ulterioare datei de 1 octombrie 1998. Adresa Fundației: Str. Moara de Foc nr. 35, et. 7-8. Tel: 252.920 / 252.922 / 252.926.

Seară de romanțe la Clubul CFR

Clubul CFR organizează vineri, 11 septembrie 1998, de la orele 20.00, în sala de spectacole, seara de romanțe "Să-ți cînt un cîntec de iubire", cu formația Maxim Comăniță.

Volei de plajă la ștrand

Coca-Cola Iași, Federația Română de Volei, RAJAC Iași și Direcția Județeană de Tineret și Sport Iași organizează la Ștrandul municipal, în perioada 11-13 septembrie, un campionat de "Beach-volley" (volei de plajă). Înscrierile se fac la DJTS pînă la data de 10 septembrie, zilnic între orele 8.00-12.00. Telefon 231540.

Înscrieri la Școala de Arte

Școala de Arte Iași face înscrieri pentru anul școlar 1998-1999, la secțiile: Muzică - pian, acordeon, chitară, vioară, clarinet, trompetă, saxofon, orgă electronică, instrumente de percuție, canto clasic, muzică populară, muzică ușoară și jazz; Arte plastice - pictură, grafică, tapiserie, design vestimentar, confecții artistice, artă decorativă; Teatru - actorie, regie, teatru, teatru păpuși; Coregrafie - balet, dans modern, dans de societate, mișcare manechine, Relații suplimentare: str. Socola nr. 188-190; telefon 136023.

Școala superioară de secretariat

Centrul de pregătire post-liceală și post-universitară al Ministerului Culturii, București și Casa de Cultură a Sindicatelor Iași organizează, începînd cu data de 1 octombrie 1998, Școala superioară de secretariat, pentru pregătirea în specialitatea de secretar(ă). Se studiază stenodactilografie, tehnica muncii de secretariat, limba engleză, elemente de contabilitate, utilizarea PC-urilor în activitatea de secretariat, tehnoredactare computerizată și management. Se primesc absolvenți de liceu și de studii superioare. Durata cursului este de 18 săptămîni. Absolvenții vor primi diplome recunoscute. Înscrierile se fac la secretariatul Casei de Cultură a Sindicatelor Iași, strada Socola nr. 134, telefon 135158.

Lansare de carte la Casa "V. Pogor"

Muzeul Literaturii Române Iași organizează vineri, 11 septembrie 1998, cu începere de la ora 17.00, la Clubul Cultural "Junimea" de la Casa "V. Pogor", lansarea volumului "Lacrimă și vers" de Pandelia Radeș, apărut în acest an la Editura Tehnopress. Prezintă Ioan Holban și Mihai Dorin. Moderator: Ioana Vasilescu Coșereanu.

Pictură la Casa Pogor

Muzeul Literaturii Române Iași organizează la Clubul Cultural "Junimea" de la Casa "V. Pogor", în cadrul Galeriilor de Artă Pogor, expoziția de pictură a Danielei Isache.

Expoziție de artă populară

Complexul Național Muzeal "Moldova" Iași anunță publicul iubitor de artă populară că, în cadrul expoziției permanente cu vînzare, amenajată în holul central al Palatului Culturii, poate admira cămăși populare femeiești și bărbătești confecționate din cînepă și bumbac, veci de circa 40-70 de ani, catrințe, ițari, brîie și bîrnețe, realizate în tehnici tradițională, bundițe și cojoace, sumane, ștergare, țoale și covorașe etc. Program de vizitare: zilnic între orele 9.30 și 17.30; luni - închis.

"Miniaturi grafice" de Sabin Ștefănuță, la Galeriile "Cupola"

Pînă pe 15 septembrie, la Galeriile "Cupola" rămîne deschisă expoziția de desen "Miniaturi grafice" a lui Sabin Ștefănuță.

Teze de doctorat

■ Vineri, 11 septembrie, ora 10.00, în amfiteatrul "A. D. Xenopol", dl Gheorghe Râncu va susține în ședință publică teza de doctorat "Grigore Gafencu - ziarist și diplomat", în vederea obținerii titlului științific de doctor în istorie.

■ Luni, 14 septembrie, ora 12.00, în amfiteatrul B2, dna Luminița N. Panaitescu va susține în ședință publică teza de doctorat "Acțiunea unor compuși macromoleculari cu efect terapeutic asupra unor indici ai organismului animal", în vederea obținerii titlului științific de doctor în biologie.

CU OCHII ÎN MICUL ECRAN

Azi decernăm premiul *"Filmul serii"* ultimei producții cinematografice realizate de maestrul incontestabil al suspansului, Alfred Hitchcock **(foto): "Complot de familie"** (SUA,1976, cu Cathleen Nesbitt, Barbara Harris, Bruce Dern etc), difuzat de ACASĂ cu începere de la 22.30. Filmul, nominalizat la "Globul de Aur" și considerat unul din cele mai bune zece filme ale anului 1976, are la bază un scenariu inspirat din romanul ***"The Rainbird Pattern"*** al lui Victor Canning. Falsul medium Madame Blanche, împreună cu prietenul ei, Lumley, încearcă să facă avere profitînd de pe urma naivilor care cred în puterile sale telepatice. Șansa le surîde cînd sînt angajați de Julia Rainbird, văduvă bătrînă și bogată, care încearcă să-și găsească nepotul dat spre adopție cu mulți ani în urmă, în urma unui scandal de familie. Între timp, orașul San Francisco e "bîntuit" de un cuplu extrem de inteligent, format din Fran și Maloney și implicat într-o serie de răpiri misterioase. Cînd drumurile celor două cupluri se încrucișează, scandalul e gata să izbucnească.

■ La PRIMA TV, de la 21.20, un alt thriller, din categoria celor "de larg consum": **"Insula morții"** (SUA, 1996), avînd-o în distribuție pe fosta stea a filmelor porno, **Traci Lords**, devenită de ceva vreme actriță de filme obișnuite, în care apare încheiată pînă la ultimul nasture. Un multimilionar temător pentru viața lui invită la o petrecere pe insula proprie toți cei care ar avea vreun motiv să-i dorească moartea. Cu ajutorul unei vechi iubite, o reporteră isteață și frumoasă, bogătașul își studiază potențialii dușmani, dar povestea se complică atunci cînd iese la iveală că și frumoasa ar avea ceva de cîștigat de pe urma decesului gazdei.

■ La capitolul "seriale" stăm bine în această seară: avem și **"Twin Peaks",** la ANTENA 1, de la 21.40 (episodul "Arbitrary Law", în care Albert găsește litera O sub unghia lui Maddy și păr provenind de la o vulpe argintie împăiată, Donna descoperă la d-na Tremond o scrisoare destinată ei, trimisă de Harold Smith în noaptea morții sale, Cooper are o nouă viziune cu Uriașul, care îi dă un inel, iar Bob se arată și recunoaște toate crimele), și **"Nikita"**, la PRO TV, de la 21.15 (episodul "New Regime", în care un colaborator al Secțiunii o ia razna și îl împușcă pe Operations în timpul unor tratative, iar viitorul Secțiunii este în pericol). Așadar, televizionare plăcută!

Noutăți editoriale

■ **Prof. dr Ioan Adumistrăcesei, prof. dr Niculae Niculescu - *"Tranziția României: De la ce? Spre ce?"***

Pe cît de încet merge reforma economică în România, cu atît mai prolifică este piața literaturii autohtone în domeniu. În acest context se înscrie și cartea "Tranziția României: De la ce? Spre ce?" a cunoscuților specialiști ieșeni în economie prof. dr Ioan Adumistrăcesei și prof. dr Niculae Niculescu, lucrare care încheie ciclul "Economia României la răscruce", început cu volumul "Să fim noi înșine!" (1993), continuat cu "Unitate pentru interesele țării!" (1995) și "Să ne afirmăm prin eficiență și demnitate!" (1996).

■ **Sanda Sfichi - *"Graiul Luminii"*** (Editura "Tehnopress", Iași, 1998, copertă de Radu Gavrilescu)

O colecție de poezii ale autoarei ieșene Sanda Sfichi, a cărei lectură ne va lămuri de ce subtitlul volumului este "Din ciclul CARTEA BINELUI")

■ **Geoffrey Chaucer - *"Povestirile din Canterbury"*** (Editura POLIROM, 2 volume; traducere, cuvînt înainte și note de Dan Dutescu; ilustrații de Val Munteanu)

HOROSCOP

BERBEC

(21 mart. - 20 apr.):

Lichiorurile tari vă fac să visați la înălțimi de care v-ați apropiat mai rar. Ați putea renunța la unele activități de rutină care nu vă aduc nici o satisfacție.

TAUR

(21 apr. - 20 mai):

Vă irită orice persoană cu care intrați în contact, deși nimeni nu vă lezează interesele. De fapt nu aveți chef de nimeni și de nimic și vă supărați pe toată lumea.

GEMENI

(21 mai - 21 iun.):

Puteți ierta unele lucruri care vă pun bețe în roate dacă persoana care le face nu vă este ostilă. Sînteți cum se zice "în cărți", nu trebuie să renunțați la bătălie.

RAC

(22 iun. - 22 iul.):

Chiar dacă alții se împotrivesc fără să aibă un motiv anume, dvs. vă puteți acomoda la situație. Nu numai avantajele contează, ci și felul în care acceptați o situație.

LEU

(23 iul. - 22 aug.):

Amprenta pe care o lăsați asupra evenimentelor poate fi hotărîtoare fără să deranjeze pe cineva. Nu trebuie să renunțați la obiceiurile pe care vi le-ați făcut.

FECIOARĂ

(23 aug. - 22sept.):

Nu puteți scăpa de cîteva reflexe care vă dezavantajează, de aceea impuneți-vă un alt regim de lucru. Veți ieși în cîștig, dacă nu acum atunci mai tîrziu.

BALANȚĂ

(23 sept. - 22 oct.):

Regulile nu sînt valabile întotdeauna în cazul dvs., improvizația poate fi la fel de eficientă. Bazați-vă pe cîteva persoane apropiate mai mult decît pînă acum.

SCORPION

(23 oct. - 21 nov.):

Nu vă cade drobul de sare în cap, dar ceva neplăcut tot vă poate aștepta. Pesimismul dvs. v-a avertizat de mai multă vreme asupra unor neplăceri iminente.

SĂGETĂTOR

(22 nov. - 21 dec.):

Cu toate că foarte puțină lume vă acordă șanse în această întrecere, puteți triumfa fără probleme. Surpriza va fi o performanță de răsunet.

CAPRICORN

(22 dec. - 19 ian.):

Puteți merge și la intimidare la nevoie, dar este de preferat să nu folosiți mijloace mai puțin licite. Lucrurile se vor simplifica și vor conduce la stingerea conflictelor.

VĂRSĂTOR

(20 ian. - 18 febr.):

Reperele de care v-ați folosit vor mai putea fi utile în viitorul apropiat. Nu le aruncați peste bord mai înainte de a vă asigura de inutilitatea lor.

PEȘTI

(19 febr. - 20 mart.):

Vă puneți întrebări firești, însă răspunsurile nu vin de la sine așa cum vă așteptați. Nu reușiți să scăpați de îndoielile care v-au frământat.

LEGENDA:

- *- vă paște ghinionul;*
- *- prudența e mama înțelepciunii;*
- *- n-aveți nimic de pierdut;*
- *- șansa vă surîde.*

INTEGRAMA ZILEI

CY-RANO

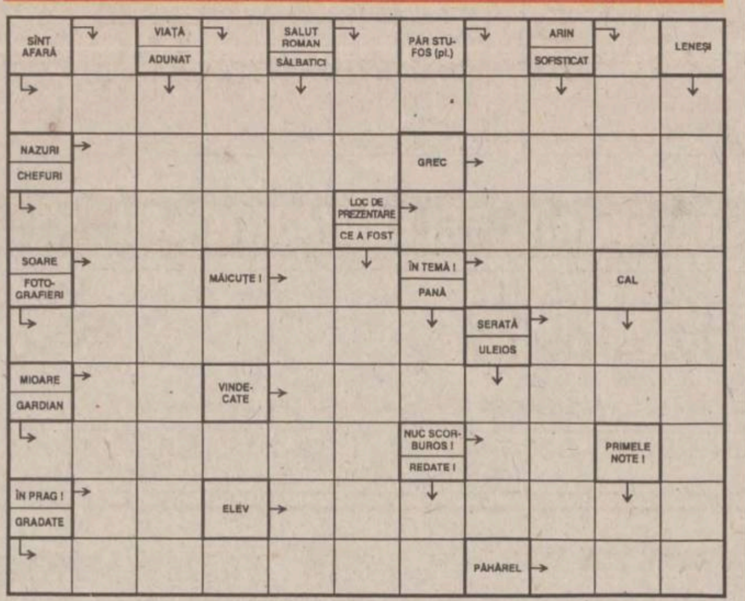

Soluția integramei din numărul precedent: R; M; P; P; N; CATASTROFAL; PACE; ACIDE; MIRARE; ATAS; DADACELI; T; RIGA; ATELA; TAMARA; ERA; LAN; TIJA; AG; TALAS; BACI; PETE; AMABIL.

Ziarul care stă de vorbă cu oamenii
Monitorul

Redactor șef: TONI HRIȚAC
Redactor șef adjunct: MONA DÎRTU
Editor coordonator: FLORIN NICULA
Secretar general de redacție: MARIUS CRISTIAN

ȘEFI DEPARTAMENTE:

■ Subredacția București: Costel Stroescu ■ Eveniment național: Claudiu Raus (int. 109) ■ Eveniment internațional: Adrian Dîrtu (int. 116) ■ Speciale: Ovidiu Scutelnicu (int. 108) ■ Sănătate: Mihaela Cănănău (int. 108) ■ Administrație: Gabriel Gachi (int. 105) ■ Învățămînt: Silviu Labes (int. 108) ■ Economic: Mihaela Minuț (int. 117) ■ Divertisment: Ciprian Iesan (int. 111) ■ Sport: Nicolae Grecu (int. 107) ■ Redactor de serviciu: Maria Dorohoi, Petru Iosipescu, Dana Butnărașu (int. 124) ■ Fotoreporteri: Constantin Plop, Silvian Stănișor ■ Grafică: Lucian Amarii, Daniel Melinte, Marius Ursache ■ Layout: Florin Pavel ■ Secretariat de redacție: Ivona Burduja (int. 116) ■ Producție: Mihai Tudose (int. 128) ■ Difuzare: Mihai Sîrbu ■ Contabilitate: Antoneta Filip (int. 112)

Editor:
NORD-EST S.A.
Iași, Str. Smîrdan
nr. 5, tel. 032/271333,
fax 032/270415

Președinte: Alexandru Lăzescu
Vicepreședinte: Cezar Caluschi
Director general: Daniel Condurache
Director editor: Florin Zamfirescu
Director executiv: Gabriel Rusu
Director vînzări publicitate: Răzvan Avram
Director de marketing: Cătălin Iftimie

Redactor șef MONITORUL DE DUMINICĂ: Cristina LECA
Editor MONITORUL INTERNET: Cristian RACU
http://www.monitorul.ro/ ; E-mail: monitorul@monitorul.ro

Cotidianul MONITORUL apare la Iași, Bacău, Botoșani, Brașov, Brăila, Cluj, Galați, Neamț, Roman, Suceava, Vaslui și Vrancea

ADRESA REDACȚIEI: Iași, str. Smîrdan nr. 5 ■ Tel. 271333 (centrala); 271271 (redactor de serviciu) ■ Fax 27.04.15 ■ Publicitate tel./fax 14.47.76

Tipar offset: MULTIPRINT,
Iași str. Sf. Lazăr nr. 49, tel. 032/230060

Abonamentele se pot face la orice Oficiu Poștal din țară. MONITORUL figurează în catalogul Presei interne la poziția 1040. Difuzare: S.C. Nord-Est Distribution S.A.

sc DANSOR srl Iași

Agfa

- prelucrări foto automate
- execuție și developări AZOMUREȘ
- comenzi la domiciliu
- reproduceri foto alb-negru și color
- copieri diapozitive și negative
- developări diapozitive
- verificări aparate foto

Adresa noastră:
magazin "MOLDOVA" - parter
Program:
Zilnic: 8 - 20
Sîmbăta: 8 - 15
Duminica: 8 - 13

VECTRA - Utilaje frigorifice
IAȘI - Supermarket ALDO (în spatele Tribunalului) - 032/116934; 032/217599
VINDE: * vitrine frigorifice verticale și orizontale;
* lăzi frigorifice, congelatoare și refrigeratoare
* camere frigorifice de orice dimensiuni
* agregate frigorifice
* mașini de făcut înghețată (pentru abatoare)
* rafturi pentru magazine
UTILEAZĂ camere frigorifice
ASIGURĂ service pentru utilaje frigorifice

SCOALA POSTLICEALĂ
PRO HUMANITAS
CURSURI COMASATE
sîmbătă și duminică
Sesiune de înscriere
Fără concurs! Fără limită de vîrstă!
Chiar și fără BAC!

- Finanțe contabilitate
- Birotică - Administrație publică
- Asistență socială - Psihotehnică
- Învățători educatori

Relații la 032/11.16.24 (Iași)
031/51.30.33 (Botoșani)
030/21.49.75 (Suceava)

Monitorul
centre de
Mică Publicitate

Monitorul
str. Smîrdan 5
tel. 144 577

Flora
str. V. Lupu 110
tel. 175 094

Materna

Vama Veche
Interior Magazin
Sometchim SA

E.M.I.
Bd. Independenței
tel. 117 530

Rodipet
Piața Unirii
tel. 104 207

Rodipet
Piața M. Eminescu

Ario
Bd. Păcurari 142
tel. 163 928

Elgina
Bd. Alex. cel Bun 44
tel. 152 070

Original
Dacia,
str. Vitejilor, bl. 3SD8
tel. 250 897

1001 Articole
Podu Roș
Metalo - Chimice SA
tel. 130 750

C.M.V.
Complex
Podu de Piatră
tel. 135 598

Copou
Cinema Copou
tel. 145 738

El Roxi
C.U.G.
tel. 221 291

Avallon Music
Tg. Cucu
(blocul cu coloane)
tel. 175 838

Δplus DELTA PLUS
TRADING S.R.L Pitesti
un plus de calitate
un plus în buzunarul dumneavoastră

DEALER AUTORIZAT
S.C. AUTOMOBILE DACIA S.A.
VĂ OFERĂ
➢Toată gama de autoturisme marca DACIA;
➢Toată gama de piese pentru autoturisme marca DACIA;
➢Piese auto și accesorii import;
DEALER AUTORIZAT al:
☐S.C. COMPA SA și S.C. BILSTEIN COMPA SA Sibiu
☐ S.C. COMEFIN SA Costești☐S.C. ROȚI AUTO SA Drăgășani☐ S.C. IAICA S.A. Alexandria
☐ S.C. ASAM SA Iași.
Importator direct si reprezentant autorizat in Romania pentru toata gama de anvelope
MATADOR
Str. Depozitelor nr. 25; Tel. 048/684 584;
048/ 210 884; Fax: 048/633 492

Drumul bun trece pe la noi!
OFERTA SĂPTĂMÎNII în LEI

Plăcuțe frînă pentru autoturisme străine 154.000-219.000
Plăcuțe frînă CIELO-ESPERO.....180.000-339.000
Carburator DACIA....366.000
Pompă frînă simplu circuit....109.000
Disc ambreiaj RABA d=420....219.700
Pompă ulei RABA....236.800
Pompă ulei SAVIEM....66.900
Pompă injecție RABA....1.528.500
Pompă injecție SAVIEM 1.315.400
Cap hidraulic SAVIEM....560.000
Cap bară ARO-TV....42.000
Emaur alb, bleu....39,500
Antifon cauciucat 3.5 kg....32.000

4x4 Magazinul preferat al mașinii tale

PIESE AUTO
4x4
PIESE AUTO

IAȘI, Șoseaua Păcurari 49
Bloc 546, parter
Tel/Fax: 032-117.517

GĂSEȘTE-ȚI BUCURIA
URMĂREȘTE-MĂ!

"GRUP FGM" S.A.
FGM
OFERTA NOASTRĂ:
CALITATEA
SIGURANȚA NOASTRĂ:
FORȚA
Servicii specializate de pază și protecție
Iași, Hotel "Moldova"
Tel. 215425/216688

BIBLIOTECA CENTRALĂ UNIVERSITARĂ „M. EMINESCU" IAŞI

CITIŢI ÎN PAGINA 10A

S-a prelungit termenul de schimbare a permiselor de conducere

CITIŢI ÎN PAGINA 10A

Comisia Europeană aduce puterea din România cu picioarele pe pămînt

VINERI
11 septembrie
1998
Nr. 214 (2191)
20 PAGINI
1500 LEI

Monitorul

Ziarul care stă de vorbă cu oamenii

Înainte de a anunța Poliția, Salvarea sau Pompierii, sunați la
MONITORUL
271.271
www.monitorul.ro

azi

Meteo: Vremea va fi frumoasă dar răcoroasă, mai ales noaptea și dimineața. Cerul va fi variabil la senin. Vîntul va sufla, în general, slab. Izolat, la munte, se va semnala ceață. Temperatura aerului va avea valori minime cuprinse între 5° și 11° C, iar maxime - între 22° și 25° C. **3B**

Zone defavorizate: Guvernul a aprobat ieri Ordonanța de urgență privind regimul zonelor defavorizate, precum și criteriile după care acestea se determină. **9A**

Pe graniță: Propunerea ministrului Educației Naționale de a înființa o universitate cu predare în limbile germană și maghiară, care să fie amplasată pe frontiera dintre România și Ungaria dezbină clasa politică. **9A**

George Enescu: Astăzi, la Iași, un concert deosebit în cadrul Festivalului "George Enescu", susținut de Filarmonica Iași. **7A**

Cel mai bătrîn director: 18.000 de elevi i-au spus lui Dumitru Tănase "Bună ziua, dom' director". **2A**

Un naș deosebit: ROMTELECOM este nașul spiritual al fetiței cuplului care s-a căsătorit la Maternitate. **3A**

mîine

Interviu: Mircea Ciumara, lider marcant al PNȚCD, fost ministru de Finanțe, acordă din nou un interviu exploziv MONITORULUI. **4A**

Rectorul Nicolae Gâscă: "Responsabilul de sală a uitat o teză în sala de concurs"

Fraudă la admitere?

- *un examen de la Academia de Arte a fost anulat*
- *candidații cred că acest lucru se datorează faptului că "n-a intrat pila cuiva"*

Pentru prima dată în istoria admiterii din învățămînul superior de stat, ***o facultate și-a anulat concursul de admitere, organizînd o altă sesiune***. Cei 52 de candidați, care au susținut examenul de Teorie Muzicală, joi 3 septembrie, la Facultatea de Pedagogie Muzicală, din cadrul Academiei de Arte "George Enescu", au fost anunțați că vor da din nou concurs, pe 21 septembrie. Motivul acestei "repetiții cu cîntec" este - după cum susține conducerea Academiei - o teză uitată în sala de concurs de cei patru membrii ai comisiei de supraveghere. În timpul concursului, un candidat a greșit o jumătate de teză și a cerut încă o foaie dublă, unde a refăcut partea greșită în prima foaie. La numărătoare, cele două jumătăți, care reprezentau, de fapt, o singură teză, au fost numerotate distinct. Astfel au ieșit la socoteală 52 de teze, scrise de 52 de candidați. **(Adriana PLECAN)**

Continuare în pagina 2A

Se afișează rezultatele

S-au afișat rezultatele la Universitatea de Medicină și Farmacie "Gr. T. Popa". Cea mai mare medie a fost 9,83, la Facultatea de Medicină. Cea mai mică medie a unui admis la această universitate este 5,06, la Bioinginerie medicală. La Universitatea "Al. I. Cuza", rezultatele finale s-au afișat la Facultățile de Informatică și Științe Economice. Candidații cu medii cuprinse între 9,76 și 7,70 au devenit studenți la Informatică. La Științe Economice, prima medie este 9,97, iar ultima 7,82. Primii trei admiși de la Facultatea de Medicină Veterinară au obținut nota 10, departajarea făcîndu-se în funcție de media de la bacalaureat. La Facultatea de Electronică și Telecomunicații s-au obținut 100 medii peste 8. **(E.C.) Citiți amănunte în pagina 5A**

Cel mai temut terorist arab face afaceri în România

Miliardarul saudit ***Oussama ben Laden*** **(foto)**, bănuit a fi autorul moral al atentatelor antiamericane din Nairobi și Dar Es Salaam, soldat cu sute de morți, are afaceri și în România - relatează săptămînalul francez VSD. Acesta publică, în ultimul său număr, o hartă cu imperiul financiar al inamicului numărul unu al poporului american, Oussama ben Laden. Ancheta revistei franceze situează în țara noastră întreprinderi-paravan controlate de miliardarul saudit în Europa. Teroristul arab mai controlează societăți și firme din Albania și Austria, conform anchetei jurnaliștilor de la VSD. Erou al războiului din Afghanistan, ben Laden se bucură de o enormă popularitate în lumea arabă. Afacerile sale se întind pe cele cinci continente, miliardele cîștigate servindu-i, printre altele, și la susținerea unui război fără milă împotriva poporului american. Arma aleasă este terorismul sălbatic împotriva "yankeilor care trebuie să plece acasă din Orientul Mijlociu". "Internaționala terorismului" are o rețea de influență și o putere comparabilă cu un veritabil stat.

Astăzi începe serialul SEX-FILES

- *personajele principalele sînt președintele Clinton și Monica Lewinsky*

Purtătorul de cuvînt al procurorului independent Kenneth Starr a confirmat că a trimis Congresului Statelor Unite raportul referitor la scandalul "Lewinsky", declarînd că echipa lui Starr "și-a făcut datoria". Potrivit legii, Starr era obligat să remită Congresului acest raport în cazul în care considera că acesta conține informații substanțiale și credibile ce pot constitui baza unei destituiri a șefului statului, dar, potrivit Constituției, Congresul va stabili în final dacă acest lucru este posibil.

Textul raportului va fi examinat mai întîi de Comisia Judiciară a Camerei Reprezentanților, care va trebui să afle dacă există efectiv o bază pentru destituire. **(Amănunte în pagina 10A)**

Cazul Lewinsky însumează 36 de dosare

Fostul spion șef al Rusiei ajunge premier

- *Evgheni Primakov preia conducerea guvernului rus într-o perioadă de profundă criză economică*

Elțîn a numit, ieri, un nou candidat la funcția de premier al Rusiei, pe actualul ministru de Externe ***Evgheni Primakov*** **(foto)**, acceptat, potrivit declarațiilor de presă din ultimele săptămîni, atît de comuniștii, cît și de reformatorii din Duma de Stat. Vestea a fost salutată, de altfel, de liderul comunist Ghenadi Selezniov, care a anunțat că partidul său va vota în favoarea numirii lui Primakov ca premier. Astăzi, deputații ruși se vor pronunța asupra propunerii lui Elțîn. Este de așteptat ca Primakov să primească, fără probleme, un vot favorabil din partea Dumei de Stat.

În pagina 10A puteți citi un articol despre lunga carieră politică a lui Primakov, ultimul dintre numeroșii protejați ai lui Gorbaciov care a rămas printre oamenii de încredere ai imprevizibilului Elțîn.

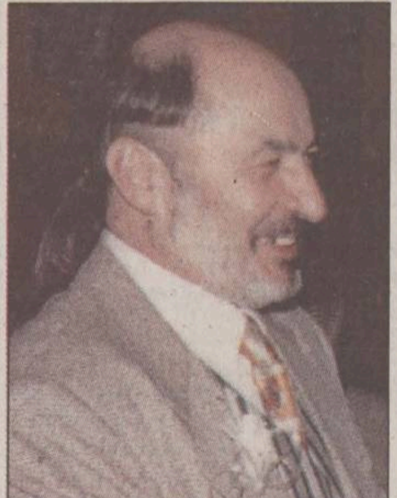

Ion Raicu s-a răsturnat cu Jeep-ul pe Bulevardul Independenței

Patronul Firmei "R.C. Star", Ioan Raicu **(foto)**, a fost implicat ieri noapte într-un eveniment rutier. După ce au făcut cercetări asupra cazului, polițiștii au stabilit vinovăția lui și i-au suspendat permisul de conducere. În noaptea de miercuri spre joi, Raicu se afla la volanul autoturismului său ***IS 52 VIP, marca Jeep Grand Cherokee.*** În timp ce circula pe Bulevardul Independenței, în dreptul unei intersecții, nu a oprit la "Stop!" și a intrat în coliziune cu mașina IS 99 ANI, marca Audi. Conform datelor oferite de polițiști, autoturismul în care se afla Raicu s-a răsturnat imediat după impact. Sosiți la fața locului, ofițerii Biroului Poliției Rutiere i-au audiat pe șoferii implicați în evenimentul de circulație și au constatat că Ioan Raicu circula pe sens interzis. Tamponarea nu s-a soldat cu victime, însă pagubele care au rezultat în urma incidentului se ridică la 22 milioane de lei, ambele autoturisme fiind avariate. Lui Ioan Raicu i-au fost recoltate probe biologice, iar rezultatul acestora a arătat că nu a fost sub influența alcoolului. Cu toate acestea, patronul Consignației "R.C. Star" nu a scăpat fără sancțiune. Ieri, polițiștii i-au suspendat permisul de conducere pentru 60 de zile. **(Mădălina LUCA)**

Dacă avem musafiri străini, trebuie să anunțăm Poliția în 48 de ore

Persoanele care găzduiesc străini vor trebui să anunțe Poliția în termen de 48 de ore, potrivit Legii privind regimul străinilor adoptată, ieri, de Senat. Hotelurile vor trebui să anunțe Poliției prezența străinilor în termen de 24 de ore de la cazare. De asemenea, viza poate fi refuzată de autoritățile române, potrivit acestei legi, dacă străinul nu face dovada că are mijloace de întreținere pe timpul șederii în România, dacă există "indicii temeinice" că intenționează să rămînă în România, dacă suferă de boli ce pun în pericol sănătatea publică sau dacă a săvîrșit diverse infracțiuni. **(Amănunte în pagina 9A)**

Fanta
ultima petrecere a acestei vacanțe
Beach Party
Strandul Municipal Iasi
12 Septembrie 1998, ora 18
Concert RO-MANIA
Salon de Styling
ORGANIZAT DE:
Coca - Cola Iași
RAJAC
SPONSORI:
Radio HIT
WELLA
MAVIOV Hair Studio
- Servicii de înfrumusețare (216985)
CLUB VIP
INTRAREA LIBERĂ

Monitorul Duminică
MonitorulTV
Numai 2500 lei!
Din nou împreună

NOU!
hc
cea mai mare autoservire din Iasi vă stă la dispoziție la Hala Centrală
comerț modern în stil occidental

Monitorul Duminică
Ce citesc oamenii buni, de sîmbătă pînă luni?
Răspunsul în ultima pagină!

ORAȘUL PE O COLOANĂ

COMTOM are un nou director general

Valeriu Berbecaru este noul președinte director general al firmei «Comtom», ne-a anunțat ***Edmond Roman***, purtătorul de cuvînt al Fondului Proprietății de Stat sucursala Iași. Ieri, în cadrul Adunării Generale a Acționarilor la firma ieșeană producătoare de carne și preparate din carne a fost numit un Consiliu de Administrație compus din cinci membri, iar directorul executiv a fost numit Președintele Consiliului de Administrație. Amintim că în prezent firma ieșeană derulează un program de restructurare, în urma căruia 200 de angajați au fost disponibilizați pentru a se rentabiliza activitatea firmei. Societatea are un capital social de 146,22 miliarde lei, din care 51% aparține Fondului Proprietății de Stat. Firma este cuprinsă în programul de privatizare pe acest an. **(C. S.)**

O poetă de 70 de ani își lansează astăzi volumul de debut

Clubul Cultural "Junimea" va găzdui, astăzi, la ora 17.00, lansarea volumului ***"Lacrimă și vers"*** al ***Pandeliei Radeș.*** Poeta, fostă profesoară de Limba română, deși la o vîrstă respectabilă (70 ani), se află la debut editorial. Basarabeancă după tată, Pandelia Radeș ne declară că s-a implicat în viața ținutului de peste Prut și a creat o serie de "conferințe în versuri" de factură patriotică și regalistă. Cartea conține 70 de poezii și a fost scrisă pe parcursul a13 ani, traversînd perioade istorice distincte. Volumul, publicat la Editura "Tehnopress", va fi prezentat de criticul literar ***Ioan Holban*** și deputatul PNȚCD ***Mihai Dorin***. Moderatorul întîlnirii de la "Casa Pogor" va fi ***Ioana Vasilescu Coșereanu***. **(Anca PAPAGHIUC)**

Doi frați bătrîni au mîncat bătaie de la un consătean

Un țăran din comuna Scînteia este cercetat de Poliție pentru că a snopit în bătaie doi consăteni. În seara zilei de miercuri, frații Ioan și Gheorghe Ursu, de 67, respectiv 68 de ani, se deplasau spre casă pe o uliță din localitate. Bătrînii se aflau sub influența alcoolului și erau gălăgioși. La un moment dat, cei doi s-au întîlnit cu ***Gheorghiță Tănase*** (24 ani), care i-a acostat și, fără să spună prea multe, a sărit la bătaie. Tînărul i-a lovit pe frații Ursu cu un topor și cu o lopată, după care i-a lăsat într-un șanț și a plecat. Victimele sînt internate la Spitalul de Urgențe și urmează a fi expertizate de medicul legist. În funcție de starea sănătății lor și de numărul zilelor necesare vindecării, polițiștii vor lua măsuri împotriva agresorului. Gheorghiță Tănase este acuzat de vătămare corporală gravă. Anchetatorii continuă verificările pentru stabilirea motivelor pentru care tînărul i-a bătut pe consătenii săi. **(Mădălina LUCA)**

18.000 de elevi i-au spus lui Dumitru Tănase "Bună ziua, dom' director"

■ *acesta este cel mai longeviv director de școală din Iași* ■ *inginerul Dumitru Tănase a condus 30 de ani Grupul Școlar "Anghel Saligny"* ■ *el a turnat prima lopată de beton la fundația clădirii, pe cînd era constructor* ■

Dumitru Tănase, director peste 28 de generații

Inginerul ***Dumitru Tănase*** este cel mai longeviv director din istoria Inspectoratului Școlar Județean Iași. El a condus cu "mînă de fier" Grupul Școlar "Anghel Saligny" timp de 30 ani. Înainte de a fi numit director, la 1 ianuarie 1969, locul său de muncă era șantierul de construcții și nicidecum sala de clasă. El ocupa funcția de inginer șef la Trustul de Construcții Onești. Destinul a făcut însă ca inginerul constructor să iasă la pensie din funcția de director de școală. În 1968, el a condus lucrările la clădirea liceului la care a fost ulterior numit director. În prag de pensionare, directorul își amintește că a întors prima lopată de pămînt cînd s-a început săparea fundației. Atunci, el avea 32 de ani și lucrase timp de aproape un deceniu pe diferite șantiere din țară. Cînd clădirea a fost finalizată și Ministerul Învățămîntului a stabilit profilul liceului (construcții), tînărul inginer a fost detașat pe post de director adjunct. *"Mi s-a spus să pregătesc tineri care să devină buni constructori. În acel an, mi-am descoperit și valențe de pedagog. A început să-mi placă munca de la catedră. Am rămas în școală ca director adjunct pînă în 1982. Din 1987 pînă în 1990 am avut funcția de director tehnic și apoi, în 1990, am fost director plin"*, ne-a declarat Dumitru Tănase. În vîrstă de 62 ani, directorul Tănase așteaptă cu inima strînsă decizia de pensionare. *"Voi mai rămîne director pînă în octombrie, cînd postul va fi ocupat de altcineva. Apoi, aș vrea să mai am cîteva ore de predat, ca profesor consultant"*, a adăugat acesta. Descoperind că pedagogia îl atrage mai mult decît construcțiile, el a devenit autorul unui manual de specialitate și a unor programe de învățămînt. El ne-a mărturisit că aproape 18.000 de elevi (28 de generații) i-au spus *"Bună ziua, dom' director"*. *"Este un sacrificiu să fii director. Este greu să mulțumești pe toată lumea, dar eu am luptat întotdeauna pentru dreptate și pentru binele școlii"*, a încheiat emoționat directorul Dumitru Tănase. **(Alina ȚITEI)**

Certificatele medicale s-au scumpit

■ *cei ce urmează școala de șoferi trebuie să plătească 106.500 lei* ■ *certificatele prenupțiale costă 107.000 lei, pentru români și 700 dolari pentru străini* ■

Amatorii de șofat trebuie să plătească mai mult dacă doresc să obțină certificatul medical necesar pentru înscrierea la cursurile școlii de șoferi. Prețul acestui certificat a crescut de la 85.000 de lei la ***106.500 lei***, pentru români. În schimb, cetățenii străini care vor să facă școala de șoferi în România trebuie să plătească 1,8 milioane lei, pentru certificatul medical. La fel, tinerii care vor să se căsătorească trebuie să își numere bine banii înainte de a merge la Policlinica nr.1, ca să solicite certificatul prenupțial, deoarece și acesta s-a scumpit: un cuplu de români trebuie să plătească ***107.000 lei*** pentru aceste acte medicale. Certificatele prenupțiale, de asemenea, sînt mai scumpe pentru străini: 700 de dolari. Certificatele de adopție pentru copiii care urmează să fie înfiați de cetățeni străini costă ***42.500 de lei***. Mai scumpe (234.000 lei) și mai complexe sînt certificatele de adopție, care se fac pentru copiii care urmează să fie înfiați de familii de români (aceste certificate cuprind analizele medicale ale familiei care urmează să înfieze, ale familiei care își abandonează copiii și, bineînțeles, analizele medicale ale copiilor abandonați). Certificatele medicale pentru liberă practică, certificatele pentru concurs, pentru notariat sau cele solicitate de Primărie sau de Tribunal au același preț: ***106.500 lei.*** Mai mult de o sută de mii de lei trebuie să plătească atît cei care își fac dosarul pentru angajare în străinătate, cît și cei care vor să obțină aprobarea de port - armă. În primul caz, examinările medicale necesare costă ***127.500 de lei***, iar în cea de-a doua situație, certificatul medical costă ***131.500 lei***. Aceste tarife se aplică la Policlinica nr. 1 de la începutul lunii septembrie. **(Cristina PETRACHE)**

O bătrînă de 86 de ani a fost dată în judecată de RAJAC pentru 7108 lei

■ *ea a consumat apă de la o cișmea care alimenta întreaga stradă Barbu Lăutaru*

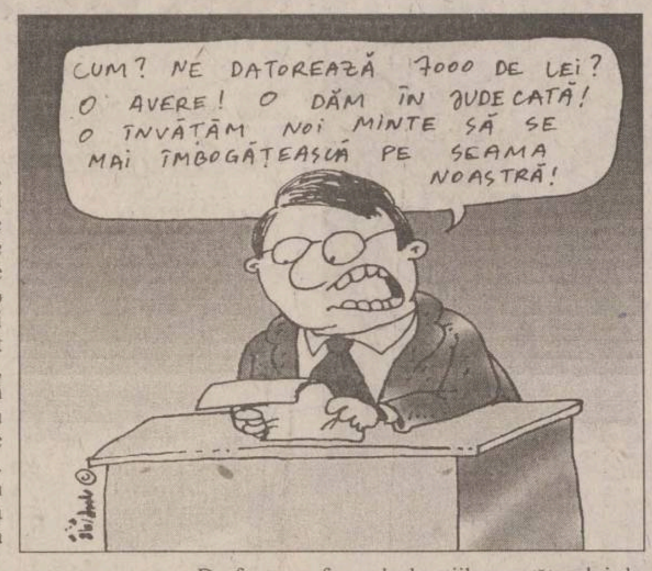
CUM? NE DATOREAZĂ 7000 DE LEI? O AVERE! O DĂM ÎN JUDECATĂ! O ÎNVĂȚĂM NOI MINTE SĂ SE MAI ÎMBOGĂȚEASCĂ PE SEAMA NOASTRĂ!

Încă din primele luni ale anului, RAJAC a început lupta împotriva celor care beneficiau de facilitățile unei pompe stradale. Astfel, pe raza orașului, au fost desființate aproape toate cișmelele, ici-colo rămînînd cîte una de care nu mai știa nimeni. Într-un articol publicat în urmă cu mai bine de două luni, vă prezentam starea în care se află locuitorii de pe strada Barbu Lăutaru din momentul în care cișmeaua de aici a fost dezafectată. Zilnic, ei intră în curtea unui vecin și cerșesc apa care curge din mila lui Dumnezeu, la un izvor în curtea acestuia.

Însă, în urmă cu două săptămîni, ***Paraschiva Ionașcu***, o bătrînă de 86 de ani, ce locuiește în această zonă, a aflat că a fost dată în judecată pentru neplata a circa 2 milioane lei. Acești bani, după datele înscrise pe citație, reprezintă datoria persoanei respective în urma folosirii pe parcursul anului trecut a cișmelei. *"Dacă Dumnezeu îmi dă zile, ce să fac?! Eu am avut apă în casă doar de la ploaie, iar facturile știu că le-am plătit"*, plînge bătrînica, adăpostită într-un bordei fără curent electric și care este pe punctul de a se dărîma.

De fapt, conform declarațiilor purtătorului de cuvînt al RAJAC Iași, Tudor Tudose, debitul femeii nu depășește 7.108 lei. *"La cișmeaua respectivă sînt mai mulți consumatori, și noi i-am dat în judecată pe toți. Deci, cele două milioane lei reprezintă datoriile acumulate de către toți aceștia, iar faptul că pe somație este trecut un singur nume nu este vina noastră"*, a afirmat Tudose. El a mai adăugat că, pentru a se retrage plîngerea, Paraschiva Ionașcu trebuie să-și plătească urgent datoriile și cheltuielile de judecată, care se ridică la aproximativ 12.000 de lei. **(Adrian A. GIURGEA)**

Fraudă la admitere?

Continuare din pagina 1A

Cînd s-a constatat că, de fapt, cele două foi reprezentau o singură teză, s-a ajuns la concluzia că lipsește o teză, uitată, se pare, în sala de concurs. ***"Dintr-o gravă neglijență, responsabilul de sală și supraveghetorii care au urmărit desfășurarea examenului cu pricina au uitat, după terminarea celor trei ore de examen, o teză în sala de concurs. Tezele au fost numărate, numerotate și închise în seif pînă luni, 7 septembrie. Cînd s-a trecut la corectat, s-a constatat că jumătatea unei teze a fost numerotată ca teză distinctă, ceea ce explică ieșirea la numărătoare, joi, a celor 52 de teze. Unindu-se cele două jumătăți, s-a ajuns la concluzia că lipsește o teză. Mai tîrziu, a venit o profesoară care ne-a povestit că în sala în care a avut loc examenul a văzut, în după-amiaza zilei de joi, o teză de concurs. Nici pînă astăzi nu am intrat în posesia tezei rătăcite pentru că sala este încuiată"***, a motivat repetarea examenului la Pedagogie Muzicală, rectorul Academiei, Nicolae Gîscă. Explicațiile rectorului nu au mulțumit candidații, care se văd în situația de a-și prelungi emoțiile pînă pe 21 septembrie. Aceștia, cum era de așteptat, își imaginează tot felul de scenarii în legătură cu acest incident. ***"N-a intrat pila cuiva și de aceea se repetă examenul", "A fost o încercare de a schimba teza cuiva", "Este imposibil să se fi uitat o teză, pentru că nu puteam pleca din sală fără a preda teza în mîinile supraveghetorilor. De aceea, sînt convinsă că din cauza unei pile care s-a prezentat slab la examen, se va repeta concursul"*** - sînt doar cîteva din părerile celor care vor repeta proba la Teorie Muzicală. Rectorul ***Nicolae Gîscă*** a negat cu vehemență "aranjarea" examenului. ***"Am anunțat ministerul, am cerut o anchetă, iar cazul va fi discutat în Consiliul de Onoare al Academiei. Îmi cer scuze în fața tuturor candidaților. Am hotărît reorganizarea concursului, tocmai pentru a anula orice suspiciune"***, a adăugat rectorul. Resustinerea examenului va avea loc pe 21 septembrie, pentru că unul dintre cei 52 de candidați a plecat la un festival din Germania și se va întoarce în țară pe 18 septembrie. Cînd se vor prezenta iar la Academie, concurenții vor repeta doar proba "Teoria Muzicii", la celelalte două probe, "Solfegiu" și "Dictat muzical", păstrîndu-se rezultatele obținute săptămîna trecută.

Fiesta
Peanuts
OIL ROASTED
ROASTED TOP QUALITY AND OILED

distribuit de

NIVAS HOLDING

☎ 032-250.200
Iași: 092-328.599
Pașcani: 092-210.509

Cu nevasta la serviciu, Cătălin Rotaru a devenit asistent maternal

■ *bărbatul a decis ca alături de fetița sa de 3 ani să mai crească încă un copil orfan*

O regulă nescrisă a societății noastre spune că persoana care trebuie să se ocupe de copii, să-i mîngîie și să le schimbe scutecele este mama. În tînăra familie Rotaru, această regulă nu este deloc valabilă. ***Cătălin Rotaru*** (31 ani), din Iași, a hotărît că el este cel care trebuie să se ocupe de copii, deoarece soția sa are o promisiune pentru un loc de muncă bine plătit. Cum tot va sta acasă pentru a-și crește propria fetiță, în vîrstă de 3 ani, Cătălin Rotaru s-a gîndit că poate profita și financiar de acest timp. El va deveni asistent maternal profesionist, numărîndu-se printre puținii bărbați din Iași care s-au încumetat la o asemenea muncă. Pînă acum, au mai fost 4-5 cazuri în care bărbații au fost atestați ca părinți profesioniști. Dar aceștia au dorit să crească minori pentru că și soțiile lor sînt asistente maternale. În cazul lui Cătălin Rotaru însă, creșterea și îngrijirea copiilor îi vor reveni doar lui. Bărbatul dorește un al doilea copil, un băiețel sau o fetiță de vîrstă școlară, care să-i fie fiicei sale prieten de joacă. ***"Avem casă și mai avem și o bucată de teren pe care o lucrez eu. Deci, copilul meu are toate condițiile. Nu văd de ce nu ar profita de toate acestea și alt copil, sărman"***, spune Cătălin Rotaru. Pe lîngă acestea, el va primi și bani de la stat pentru a presta o asemenea muncă. **(Dana PAVEL)**

PDSR ar putea influența alegerea capitalei Regiunii Nord-Est

■ *este de părere prefectul județului Iași, Florin Vitan*

Disputa pentru fixarea sediului viitoarei Agenții de Dezvoltare Regională Nord-Est se află în prim-planul preocupărilor autorităților locale ieșene. Prefectul ***Florin Vitan*** consideră că votul decisiv pentru stabilirea capitalei Regiunii Nord-Est poate fi influențat de Partidul Democrației Sociale din România (PDSR). ***"Cred că, în această luptă, parlamentarii PDSR de Iași au un rol important. În conducerile consiliilor județene din celelalte 5 județe sînt mulți reprezentanți ai PDSR, de aceea, și Iașul ar trebui să marșeze pe aceeași linie. Chiar domnul Solcanu ar putea influența în sens benefic pentru Iași această decizie politică. Oricum, rezolvarea acestei situații se va face pe linie politică"***, ne-a declarat Florin Vitan. Prefectul de Iași apreciază că nu este exclusă realizarea unei euroregiuni cu viitorul județ Ungheni. ***"Se știe că în Republica Moldova se pregătește o reformă administrativ-teritorială, care va crea 7 sau 8 județe"***, a adăugat Florin Vitan. Deși în toamna anului trecut conducerile celor șase județe care au semnat acordul de principiu pentru crearea Regiunii de dezvoltare Nord-Est au stabilit un set de zece criterii pentru fixarea sediului Agenției de Dezvoltare Regională, nici pînă în prezent nu s-a putut stabili cu fermitate care județ a înaintat oferta cea mai viabilă. Se așteaptă, prin urmare, o nouă rundă de întîlniri, pe 16 octombrie la Botoșani. Liviu Antonesei, președintele Consiliului Județean, crede că la Botoșani va reuși să convingă participanții de calitatea potențialului pe care îl pune la dispoziție Iașul. **(Liviu MĂGURIANU)**

INSTITUTUL EUROPEAN

Colecția MIT ȘI RELIGIE

Prea Sfințitul Stéphanos

Slujiri sacerdotale și harisme în biserica ortodoxă

Prea Sfințitul Stéphanos
SLUJIRI SACERDOTALE ȘI HARISME ÎN BISERICA ORTODOXĂ

Volumul de față, expresie a lucrărilor școlii ortodoxe de la Paris și a teologiei grecești contemporane, unește preocupările pastorale cu reflecția teologică și înclinația spre meditație.

ISBN 973-586-125-9
168 pag

17, Cronicar Mustea Street, Iași, 6600; P.O.BOX: 161
tel.233800; fax 230197; e.mail: rtvnova\mail.cccis.ro
http: //www.nordest.ro/home.htm

INSTITUTUL EUROPEAN

Colecția INOROG

Constantin Dram

Milionar la marginea imperiului

Milionar la marginea Imperiului
Constantin Dram

Prima apariție dintr-o trilogie care vizează erosul și politicul, romanul este o cronică vie a unei revoluții care nu a avut loc, într-un orășel fără revoluții, combinată cu o tulburătoare poveste de dragoste.

Grafica: Traian Mocanu.

ISBN 973-586-181-X
184 pag

17, Cronicar Mustea Street, Iași, 6600; P.O.BOX: 161
tel.233800; fax 230197; e.mail: rtvnova\mail.cccis.ro
http: //www.nordest.ro/home.htm

S.C. TRUST-LF-INTERNATIONAL S.R.L.-
București

Angajeaza
PRESEALER pentru comercializare băuturi alcoolice.
Se cere: - experiență în domeniu;
- permis de conducere cat. B
(de preferat autoturism propriu).
Interviul va avea loc la data de 14.09.1998.
Prezentați până la data de mai sus curriculum vitae însoțit de cerere la sediul societății din Focșani, D.N. E85 (lângă stația de benzină Sima Beyer).
Relații suplimentare la tel/fax: 037/231800

sc DANSOR srl Iași

Agfa

- prelucrări foto automate
- execuție și developări AZOMUREȘ
- comenzi la domiciliu
- reproduceri foto alb-negru și color
- copieri diapozitive și negative
- developări diapozitive
- verificări aparate foto

Adresa noastră:
magazin "MOLDOVA" - parter
Program:
Zilnic: 8 - 20
Sîmbăta: 8 - 15
Duminica: 8 - 13

MOLDOMOBILA
Iași, str. Bucium nr. 34

vă anunță că
NUMAI pînă pe data de
18 septembrie
mai beneficiați de

EXCEPȚIONAL!

REDUCERI de PREȚURI
de pînă la 35%

la toate produsele sale de mobilier, **inclusiv la prototipuri și unicate**, precum și la semifabricate din PAL, vîndute prin magazinul propriu situat în incinta firmei din **strada Bucium nr. 34 (între orele 8.00-15.00)**.
Informații la tel. **237246** între 8.00-15.00.

SOCIETATEA ROMANA DE RADIODIFUZIUNE
RADIO IASI

PE 1053 KHZ

Radio Iași

Căutați-ne,

Ascultați-ne,

Rămîneți cu noi!

SISTEME DE EVACUARE A GAZELOR ARSE

DISPONIBILE IN 3 VARIANTE CONSTRUCTIVE

SP COMPACT (SR)
SPIA (SIH)
QUADRO

Produsele noastre confera:
tiraj optim,
rezistenta superioara la ardere si agenti chimici,
evacuarea condensului rezultat.
economie de energie
durabilitate

schiedel®
SISTEME DE COSURI S.R.L.
Brasov str. Izvorul Rece nr.8
telefon/fax: 068/41 44 60

sc COMPAN SA IAȘI
Iași - Str. Moara de Foc nr. 2,
tel./fax: 032/252150; 032/252152

anunță diminuarea prețurilor
cu data de 08.09.1998, la următoarele sortimente, prețurile în vigoare fiind:

1. FĂINĂ ALBĂ TIP 480 (000) pungi 1/1	2.750 + TVA
2. GRIS pungi 1/1	2.700 + TVA
3. GRIS pungi 1/2	1.450 + TVA
4. FĂINĂ ALBĂ TIP 650 pungi 1/1	2.350 + TVA

Odată cu reducerea prețului de livrare s-au redus și prețurile practicate în rețeaua proprie de magazine,

Pentru livrare în vrac, direct de la moară, cu ambalaj la schimb (saci iută 1/40), prețurile sînt:

1. FĂINĂ ALBĂ TIP 480 (000)	2.100 + TVA 11%/kg
2. GRIS	2.100 lei + TVA 22%/kg

Informații suplimentare la sediul firmei, Iași,
str. Moara de Foc nr. 2, telefon: 162706, 252152 - int. 19

ORAȘUL PE O COLOANĂ

32 de infractori prinși ieri în flagrant delict

Polițiștii ieșeni au organizat ieri o amplă acțiune pentru depistarea conducătorilor auto care încalcă normele de circulație, a infractorilor care se sustrag cercetărilor și a comerciantilor iliciți. În urma acțiunii, ofițerii Biroului Poliției Rutiere au suspendat 27 de permise de conducere și 28 de certificate de înmatriculare. De asemenea, au fost capturați 42 de infractori urmăriți pe raza municipiului Iași, dintre care 32 au fost prinși în flagrant. În urma verificării activității mai multor vînzători stradali, polițiștii au constatat că majoritatea nu avea autorizație de comerț. Din operațiunile ilicite, a fost confiscată suma de 1.548.000 de lei. Polițiștii afirmă că acțiuni de acest gen se vor organiza mai des, cu scopul de a fi depistați cît mai mulți cetățeni care încalcă legea. **(Mădălina LUCA)**

Numai în cartierul Mircea cel Bătrîn nu curge apa caldă

Apa caldă curge din nou pentru toți ieșenii pînă la sfîrșitul lunii septembrie, indiferent de vechimea debitelor pe care ei le au de achitat. Hotărîrea a fost luată ieri, în urma discuțiilor dintre reprezentanții sucursalei "Electrocentrale" Iași și cei ai RA "Termoficare". Ambele părți au fost de acord ca, pentru 20 de zile, să se renunțe la sancționarea rău-platnicilor. Astfel, atît locuitorii care sînt cu plata debitelor la zi, cît și cei care au datorii mai vechi de 6 luni vor avea apă caldă pentru a-și putea pregăti copiii pentru școală. Cu toate acestea, din pricina unor lucrări de reparații, locuitorii din zonele Cerna și Mircea cel Bătrîn nu vor avea apă caldă nici acum. Directorul Mihai a arătat că, din lipsa țevilor necesare, executarea lucrării va mai dura cîteva săptămîni. **(Adrian A. GIURGEA)**

ROMTELECOM se declară nașul spiritual al fetiței celor doi soți cununați în Maternitatea "Cuza-Vodă"

■ *Alexandru Gagea, directorul ROMTELECOM Iași, a oferit tinerilor căsătoriți, în numele filialei pe care o conduce, 1,5 milioane lei* ■ *Andreea s-a născut chiar în seara zilei în care Alexandra și Costel Grigoriu s-au căsătorit* ■

Cei doi tineri care s-au căsătorit într-un salon strîmt al Maternității "Cuza-Vodă" au acum o fetiță în vîrstă de 10 zile. Directorul "Romtelecom", Alexandru Gagea, a aflat "cu plăcută surprindere", din ziarul "Monitorul", că cei doi tineri, soți și părinți acum, s-au cunoscut datorită unei defecțiuni intervenite pe rețea, fapt ce a făcut posibilă o convorbire telefonică între cei doi. Din acest motiv, Alexandru Gagea a oferit tinerei familii 1,5 milioane lei, considerînd că nașterea fetiței familiei Alexandra și Costel Grigoriu se datorează "Romtelecom"-ului. "Asumîndu-ne «greșeala», ne permitem totuși să ne considerăm, într-un oarecare fel, «nașul» fetiței, Andreea", ne-a scris Alexandru Gagea într-un fax trimis la redacție.

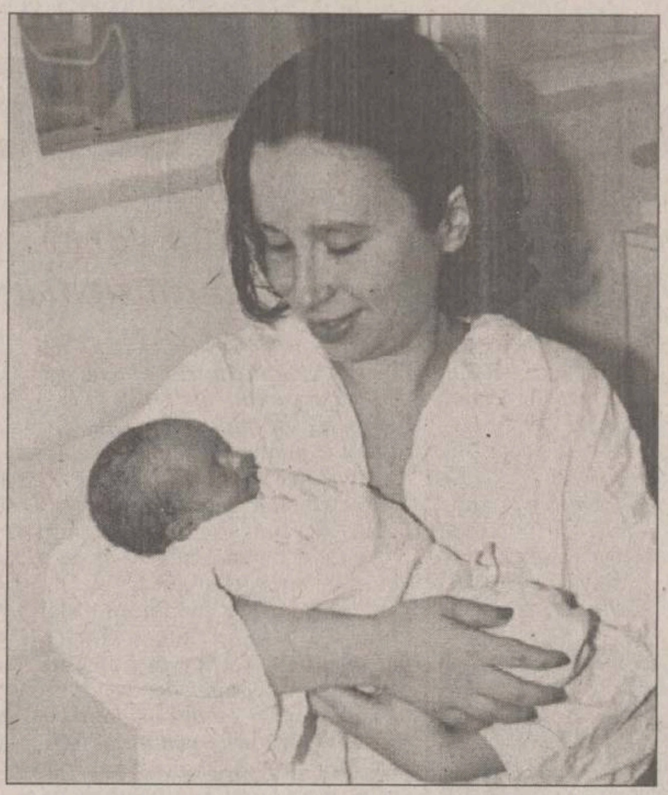
Alexandra Grigoriu, privindu-și cu drag fetița, născută acum zece zile

Căsătoria lui Costel cu Alexandra a avut loc pe 28 august și a fost prima cununie oficiată de ofiterii Stării Civile din Iași într-un salon de spital. Alexandra, absolventă a Facultății de Filosofie, în prezent preparator la Universitatea "Petre Andrei", era însărcinată în luna a opta. Fiindcă au apărut complicatii, ea a fost internată de urgentă la Maternitatea "Cuza-Vodă". Deoarece medicii apreciau cazul destul de grav, devenise din ce în ce mai clar că Alexandra nu putea părăsi spitalul, pentru a fi de fată la propria ei căsătorie, programată cu trei zile mai tîrziu decît ziua în care a avut loc. *"Și totuși doream ca bebelușul nostru să se nască într-o familie adevărată"*, povestea Alexandra. Așa încît, cei doi viitori soti au cerut o dispensă specială, pentru ca unirea lor în fata legii să se facă mai devreme cu 3 zile. Iar Primăria n-a avut nimic de obiectat. *"Am oficiat căsătoria într-un salon îngust, cu trei paturi, cu o mamă care nu se putea ridica din pat și cu un tată care stătea lîngă soție ghemuit"*, a relatat, emoționată, ***Renata Pușcașu***, șefa Oficiului Stării Civile.

Ieri, Alexandra Grigoriu ne-a spus că este foarte fericită să afle că fetița ei are deja un naș spiritual: "Romtelecom"-ul. *"Este plăcut să primești așa un cadou, exact ca și cum ar fi venit ursitoarele sau zînele bune. Dacă are ca părinți spirituali «Romtelecom»-ul, înseamnă că Andreea va fi o fire comunicativă. Am luat-o ca pe un noroc al copilului"*, a mărturisit Alexandra. Deși s-a născut prematur, la numai 7 luni și o săptămînă, cu o greutate de 1,7 kg, Andreea a ajuns în 10 zile la 2 kg.

Fetița s-a născut chiar în seara zilei în care părinții săi s-au căsătorit. Întrucît viitorul mamei și al copilului era incert, medicii și părintii au păstrat tăcerea în fata presei în legătură cu evenimentul mult-asteptat.

Conf. dr. Cristina Anton, medicul Alexandrei, ne-a spus că nasterea a fost foarte dificilă, copilul văzînd lumina zilei în urma unei operatii cezariane. *"Gravida a avut placenta inserată anormal pe un teren fibromatos, ceea ce a impus intervenția chirurgicală, datorită unei hemoragii mari, care punea în pericol viața mamei. Copilul, situat anormal din cauza fibroamelor din peretele uterin, a avut o greutate ceva mai mică, dar este un prematur sănătos, care s-a adaptat corespunzător vîrstei lui, progresiv. Alexandra a evoluat favorabil post-operator și, surprinzător față de perioada de spitalizare de dinainte de naștere, lehuzia i-a părut foarte ușoară. Ea, practic, a stat nemișcată 2 săptămîni în perioada de graviditate"*, ne-a precizat medicul Cristina Anton.

În cursul zilei de ieri, reprezentanții "Romtelecom"-ului s-au comportat ca niste autentici nasi: i-au cumpărat hăinuțe Andreei în valoare de 500.000 lei și i-au mai lăsat în scutece 1.000.000 lei. Cu acești bani, Alexandra ne-a spus că îi va cumpăra fetitei un pătuț. *"Un pătuț de la nașul Andreei, «Romtelecomul»"*, a adăugat zîmbind Alexandra. **(Liviu MĂGURIANU)**

A murit bătrînul donat de fiul său Spitalului "Socola"

■ *deși familia a fost anunțată, conducerea spitalului crede că va fi pusă în situația de a-l și înmormînta*

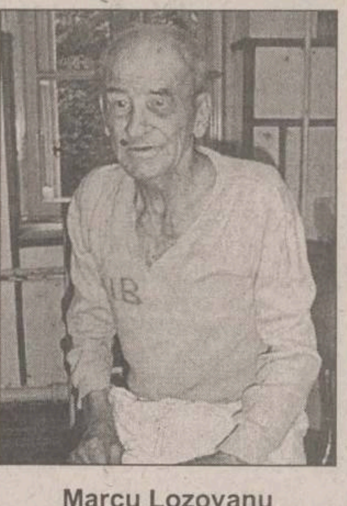
Marcu Lozovanu

Bătrînul donat Spitalului de Psihiatrie "Socola" de către fiul său în urmă cu două săptămîni, și-a dat ieri obștescul sfîrșit. ***Marcu Lozovanu*** (75 ani) a decedat într-unul din saloanele de la Pavilionul II Bărbati, după ce, timp de două zile, a fost în comă. Necropsia care se va face, va stabili cu certitudine cauzele mortii. Pacientul fusese internat în spital pe 3 iulie a.c., fiind adus de la domiciliu cu Salvarea. Diagnosticat cu ***"psihoză de involuție"***, boală psihică generată de vîrstă și ***"decompensări narcofile"*** - fost consumator de alcool, bătrînul avea momente în care nu știa ce face. După o lună și jumătate de tratament, medicii au considerat că Marcu Lozovanu nu mai necesită asistență medicală, așa că au trimis fiului acestuia, Mihai, o adresă, în care i se cerea să vină să-și ia bolnavul. Motivînd că tatăl său nu l-a crescut și ***"n-a avut grijă de copii"***, fiul a refuzat să-l externeze pe bătrîn. Mai mult, el a răspuns în scris conducerii spitalului, precizînd, referitor la tatăl său, că ***"îl donez spitalului să facă ce vrea cu el"***. Odată cu decesul bătrînului, fiul lui poate respira usurat; orice grijă, dacă a existat totuși vreuna, din partea lui pentru tatăl său a pierit odată cu moartea bărînului. Printr-o nouă adresă, Mihai Lozovanu a fost înștiintat de decesul tatălui. Conducerea Spitalului "Socola" crede că această institutie va fi nevoită să îl înmormînteze pe bătrîn. **(Dana F.)**

Gongul începerii noului an școlar va bate luni, la ora 12

■ *ISJ s-a gîndit că poate, dimineață, elevii vor dori să asiste la slujba religioasă de "Ziua Crucii"*

Conducerea Inspectoratului Scolar Județean va deschide simultan noul an școlar pe data de 14 septembrie, la orele 12.00, la trei dintre liceele ieșene: Liceul de Informatică, Liceul "V. Alecsandri" și Liceul "Emil Racoviță". ***Prof. Camelia Gavrilă***, inspector general al ISJ, va conduce festivitătile de la Liceul de Informatică, împreună cu prefectul ***Florin Vitan***. Elevii de la Liceul "Emil Racoviță" vor fi încurajati să obțină rezultate bune la învătătură de către prof. ***Liviu Burlec***, inspector general adjunct, care va fi însotit de subprefectul ***Spiridon Crețu***. Inspectorul adjunct ***Nelu Tudorache*** va fi prezent la Liceul "V. Alecsandri". ***"Festivitățile vor începe la ora 12.00, deoarece am lăsat timp elevilor și părinților să asiste la slujba religioasă, care va fi ținută cu prilejul sărbătorii «Ziua Crucii»"***, ne-a declarat inspectorul general Camelia Gavrilă. **(A.Ț.)**

Pedeapsă surprinzătoare a Tribunalului Iași

■ *un individ a primit doar doi ani de închisoare pentru tentativă de omor*

Ieșeanul ***Ion Roman*** a fost beneficiarul uneia dintre cele mai mici pedepse aplicate în ultima vreme pentru tentativă de omor. El a primit numai doi ani de închisoare după ce i-a provocat lui Ioan Diaconu leziuni extrem de grave. Pe 29 iulie 1997, fosta soție a acuzatului, ***Maria Roman***, s-a întîlnit cu victima și au băut cîteva pahare într-un local. La final, au stabilit să continue petrecerea acasă la ea. După ce au mai băut cîte ceva, cei doi s-au dezbrăcat și s-au băgat în pat. La orele 1,00 noaptea, ușa s-a dat de perete și în locuința femeii a intrat Ion Roman. Precizăm că Maria Roman divorțase de el cu cîtiva ani în urmă. După divort, femeia a avut o relație cu un alt bărbat, cu care făcuse și un copil. Revenind la evenimentele din noaptea de 29 iulie 1997, mentionăm că, potrivit actului de acuzare, Roman s-a enervat atît de tare în momentul în care i-a găsit pe cei doi în pat încît i-a luat la bătaie. Cunoscîndu-i temperamentul impulsiv, după ce a încasat cîtiva pumni, Maria Roman s-a salvat fugind. Ioan Diaconu a rămas însă pradă furiei dezlănțuite. El a fost bătut sălbatic în casă și apoi tîrît în curte, unde Ion Roman a continuat să-l lovească peste tot corpul cu pumnii și picioarele. După care, el s-a folosit de o scîndură, iar cînd aceasta s-a rupt a început să-l lovească pe Ioan Diaconu cu un par. În urma bătăii încasate, Diaconu s-a ales cu o dublă ruptură de ficat. Doar intervenția chirurgicală rapidă i-a salvat viața. Roman a fost trimis în judecată pentru tentativă de omor, faptă pentru care Codul Penal prevede pedepse cu închisoarea de la 5 la 10 ani. Însă, în mod curios, instanta i-a aplicat lui Ion Roman o pedeapsă de numai doi ani de închisoare. Motivatia instanței a fost aceea că inculpatul a comis această faptă în stare de provocare. Este greu de spus în ce a constat această provocare. Codul Penal prevede în articolul 73 că, citâm, ***"săvîrșirea infracțiunii sub stăpînirea unei puternice tulburări sau emoții, determinată de o provocare, printr-o atingere gravă a demnității persoanei sau prin altă acțiune ilicită, constituie o circumstanță atenuantă"***. Recapitulînd, observăm că Roman este fostul soț al Mariei, deci nu putea avea nici un fel de pretenții asupra modului ei de viață. De asemenea, el știa că femeia a avut și alte relații, deci faptul că a găsit-o cu un bărbat nu a fost pentru el o surpriză. Este greu de spus în aceste condiții în ce a constat starea de tulburare și care a fost atingerea gravă adusă demnității acuzatului. Sentința Tribunalului Iași nu este definitivă și este posibil ca Parchetul de pe lîngă Tribunal să declare apel. **(Nicolae MANOLIU)**

Conectarea e nepreţuită.
De aceea, acum e gratuită!

CONECTARE GRATUITĂ

Până la 17 octombrie,
ai conectare gratuită
pentru orice tip de abonament CONNEX GSM.
Eşti ca şi conectat!
Vino la cel mai apropiat magazin sau dealer CONNEX GSM.

CONECTEAZĂ-TE ACUM

CONNEX GSM

www.connex.ro

Monitorul
Monden

Vineri, 11 septembrie 1998

GÎNDITORUL MONDEN

Cîntec naiv

Pe strada Semnului
Iarăși mă las
Dulce îndemnului
S-o iau la pas.

Oh, magaziile
Scurse-n amurg,
Pașnic înviile-n
Zori, Demiurg!

Pe strada Semnului
Iarăși mă las
Dulce îndemnului
S-o iau la pas...

Emil BRUMARU

CU PICIORUL PRIN TÎRG

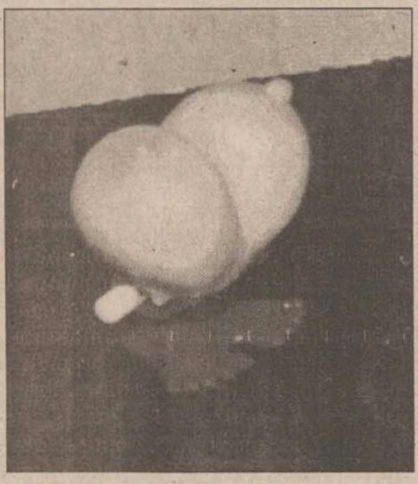

■ Scrie "Monitorul" de bine de un magazinaș apărut peste noapte în pasajul din Piața Unirii și se supără patronul. Cică i se face anti-reclamă. Problema este că nici nu i s-a făcut reclamă. Iar dacă vrea domnul dreptate, s-o spunem drept. Domnul cu sexy-shop-ul a vrut probabil să copieze Occidentul. Numai că acolo, din cîte știm și noi, magazinele de acest gen se fălesc pe mari bulevarde, au geamuri imense goale, de se uită lumea ca la circ prin ele, dacă nu are curaj să intre. Aici însă deziluzie: spațiu mic și înghesuit, jaluzelele trase, fără lumină în interior. Vă place reclama?

■ Hai să discutăm despre Piața Nicolina. Cea mai modernă și cea mai dorită de oamenii tari ai orașului. Am aflat și noi cine are restaurante sau baruri. Cei doi frați Cîrdei, și spunem Moldova pentru cei care nu recunosc numele, împreună cu cineva de la Gardă, care se pare că le e cumnat, au un restaurant micuț în piață. Vad bun pentru cei care vin să vîndă în piață. Servești acolo tot ce vrei, mici, friptane și ciorbă de burtă. Un subofițer are un bar în zonă. Se mai vehiculează că un comandant de la o circă de poliție din Iași ar fi în spatele unui magazinaș. Și mai spune cineva că bugetarii nu o duc bine.

■ Vechile obiceiuri polițienești de pe vremea Răposatului nu au fost abandonate. Cine a fost văzut ieșind cu o plasă de la Interparc? Iaca un ofițer de la serviciul economic. Iar la Interparc găsești marfă bună, dom' le. Ce să te mai obosești să faci piața, dacă poți ieși cu sarsanalele pline în timpul serviciului și să te duci la nevastă acasă? **(Știe TOT)**

PERSONALITATEA SĂPTĂMÎNII

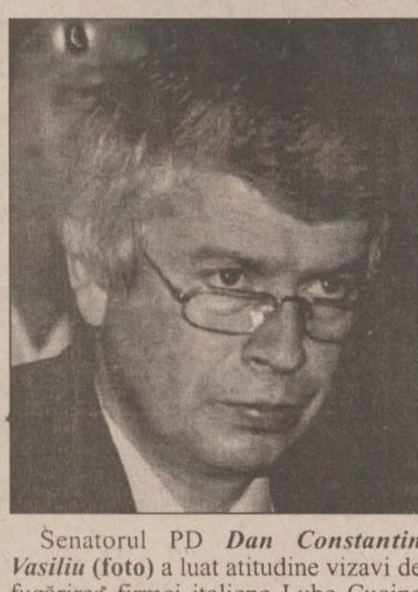

Senatorul PD ***Dan Constantin Vasiliu*** **(foto)** a luat atitudine vizavi de fugărirea firmei italiene Lube Cucine Componibili, care ar fi investit la Letcani 2 milioane de dolari. Senatorul a arătat că pierderea investitorului italian este un lucru grav pentru Iași, știindu-se că de investiții majore duce lipsă acest județ. "Ieșenii așteaptă de atîta vreme investitori de afară. Nu-l acuz pe prefect, dar în mare măsură are partea sa de vină. Putea să se zbată pentru a găsi soluția care să-l încurajeze pe acel investitor italian, nicidecum să fie îndepărtat", a spus Dan Constantin Vasiliu. Pentru această atitudine, senatorul a fost desemnat «personalitatea săptămînii».

Directorul de la Gastrocom a cîntat la vioară cînd a fost copil

■ *numai fiica lui, Ilinca, îi calcă pe urme, cîntînd în corul Angeli* ■ *ceilalți doi fii, Victor și Sabin, nu au vrut să învețe să cînte la un instrument* ■

"***Cred că viața mea de pînă acum a fost un urcuș, dar nu ușor. Pentru că nu am urcat ca alții, cu mașina, adică nu am dat tunuri de milioane cum au făcut unii în '90***", și-a început povestirea Radu Tudor Olteanu, directorul Gastrocom SA. El are această funcție din octombrie 1997, înainte de această dată ocupînd funcții de director general la alte societăți comerciale, cu capital privat. Undeva în trecut, Radu Olteanu a fost și director la Radio Nord Est. Imediat după '89, acesta a încercat cîteva afaceri, care din cauza lipsei de viziune a oamenilor nu au dat randament. Astfel, Radu Olteanu a încercat intermediere imobiliară, realizare de publicitate și de firme luminoase. "***Toți spuneau atunci că o duc bine, că sînt cunoscuți și că nu au nevoie de publicitate. Era o teamă de nou pe care nu am reușit să le-o înving și în plus piața nu era pregătită pentru așa ceva***", a spus directorul Gastrocom.

Sanda Ladoși și Luminița Anghel, într-un recital care a avut loc sîmbăta trecută

Radu Tudor Olteanu s-a născut în Huși. În copilărie nu a avut timp de joacă, deoarece de la vîrsta de 4 ani a început să studieze vioara, conform dorinței părinților. Mai tîrziu și-a dorit să cînte la chitară, dar nu i-au cumpărat ai lui. Abia din clasa a VIII-a s-a dedicat acestui instrument. "***Acum mă laud cu faptul că am compus muzică folk. Am luat premii, dar cel mai de suflet este locul întîi obținut la Festivalul studențesc «Primăvara baladei». Faptul că am cîntat anterior la vioară m-a ajutat foarte mult, așa că le sînt recunoscător părinților mei pentru cultura muzicală pe care mi-au imprimat-o***". Radu Olteanu își amintește că a mers foarte des la olimpiade. Chiar dacă liceul era de științe exacte, el a participat și la olimpiade la Limba Română. "***Sînt un amestec de rațiune și umanism***", s-a autodefinit directorul.

Actualul post îi fură mai toată ziua. Prin urmare, nu are destul timp pentru a se ocupa de cei trei copii, Victor (clasa a VIII-a), Ilinca (clasa a V-a) și Sabin (clasa a IV-a). "***Soția mea, care este educatoare*** (ea este profesoară de franceză, de fapt n.red.), ***s-a dedicat întrutotul creșterii copiilor mei și ai altora. Dar nu pot fi acuzat că nu mă ocup defel de ei. Nu mai am însă destul timp pentru a-i ajuta la lecții***", spune cu tristețe Radu Olteanu. Un motiv de mîhnire este și faptul că numai Ilinca "i-a călcat pe urme" în domeniul muzical. Ea face parte din corul TVR Angeli. Și în ciuda faptului că cei trei copii sînt înconjurați de instrumente muzicale (pe care directorul le-a cumpărat de-a lungul timpului), nici unul nu a vrut să învețe să se acompanieze. "***Victor vrea un sintetizator. Ce să-i faci, trăiesc într-o altă lume față de cea pe care am trăit-o eu la vîrsta lor***".

Radu Olteanu nu-și mai amintește cînd și-a luat ultimul concediu. Îi invidiază pe amicii lui, tot patroni, care, deși sînt la fel de ocupați, se respectă, făcîndu-și concedii de cîte o lună. În schimb copiii lui pleacă în fiecare an în tabere.

Radu Olteanu, directorul general Gastrocom, pe terasa Week-end Ciric

Spectacolele de la "Week-end Ciric" au relansat Gastrocom

A fi director la o societate comercială cu profilul comerț este ceea ce îl mulțumește acum cel mai mult pe Radu Olteanu. Chiar dacă este greu să reziști în comerț în actuala criză economică românească, directorul general al Gastrocom încearcă să transforme societatea pe care o conduce într-un combatant demn de concurență. Și este greu pentru că cele mai elegante restaurante, cofetării și baruri s-au desprins din Gastrocom. "***Au plecat cu o dotare bună aceste restaurante. Au lăsat ce era mai prost la Gastrocom. În planul de refacere al firmei intră și îmbunătățirea imaginii noastre. Și o vom face organizînd mese și simpozioane mari. Nu cred că avem concurent. Am dat testul cu ocazia sărbătoririi a șapte ani de la apariția Monitorului, de la Casa Pogor, unde ne-am ocupat de cei peste 400 de invitați***".

Anul 1997 s-a încheiat pentru Gastrocom cu o recuperare a pierderilor din anii anteriori. Abia anul acesta se va termina cu profit. Și acest lucru se datorează loviturii date cu terasa în aer liber "Week-end Ciric". Nume mari ale muzicii românești au răspuns invitației de a se întîlni cu ieșenii. În momentul în care timpul nu va mai fi frumos, acest gen de spectacole vor fi organizate în barul Timiș și este posibil să se desfășoare și în alte spații neconvenționale. Iar o noutate pentru Gastrocom este acum importexportul și distribuția de marfă. Deschiderea s-a făcut către piața estică. **(G.G.)**

Pagină coordonată de Gianina GHELASE

La numai 27 de ani, Felicia Ghimpu este patron

Feliciei Ghimpu, directorul general al casei de modă ***& LOOK***, cu greu îi dai 27 de ani. Poate 23, 24 de ani i s-ar potrivi ca înfățișare. Din acest motiv, cei care iau contact cu ea sînt impresionați de faptul că este deja patroana unei firme. Supletea și talia sa înaltă desconspiră faptul că a fost model cu ceva timp în urmă. Ba mai mult, Felicia a devenit Miss Universitas (un concurs de frumusețe la care au concurat studente din întreaga țară). Iar dacă o vede cineva pe stradă alături de fetița sa, cu siguranță par ca două surori, nicidecum mamă și fiică.

Felicia este gălățeancă, dar a rămas în Iași după ce a absolvit studiile facultății particulare Kogălniceanu, secția Jurnalistică. După ce urmase anterior doi ani la IS în Galați, a simțit că nu i se potrivește deloc profilul, prin urmare s-a decis să facă o schimbare. De fapt, schimbările bruște de situații o caracterizează deplin pe Felicia Ghimpu. "***Mă plictisesc repede de ceea ce fac. Acum, prietenii îmi doresc să rămîn credincioasă domeniului modei. Și simt că am descoperit ceva care îmi place***". Odată ajunsă în Iași, a intrat în presă și a lucrat un an la radio Vox T, apoi un an la Radio Contact. A lucrat și în presa scrisă, la ***Independentul. "Mi-a fost destul de greu să abandonez lumea presei. Cel mai greu mi-a fost cînd am plecat de la Contact"***, a spus Felicia. Și cînd toată lumea îi garanta acesteia o carieră reușită în mass-media, în vara lui 1997 situația s-a schimbat. "***Discutam la o cafea cu amica mea, Nicoleta Timuș*** (absolventă de stomatologie la Apollonia). ***Mi-a spus că și-ar dori să deschidă o casă de modă, dacă ar avea bani. Peste numai o zi ne făceam planuri***", și-a amintit directorul general al "& LOOK". În ciuda abundenței de idei pe care le aveau, cele două prietene au realizat că s-au înhămat la un car foarte greu. Numai că ambiția se pare că este o trăsătură dominantă a celor două tinere. Așa au reușit ca în iarna trecută să scoată actele firmei.

Nicoleta Timuș (prima din stînga) și Felicia Ghimpu (prima din dreapta), alături de cîteva manechine, la prezentarea colecției "& LOOK". În fotografia alăturată, una dintre modelele casei.

Prima colecție a casei "& LOOK" a fost lansată pentru Oriflame

Chiar dacă întreaga muncă se duce acum pentru amenajarea sediului de la etajul cinci al Casei Modei, s-a găsit timp pentru realizarea unei minicolecții cu ocazia deschiderii centrului regional Oriflame la Iași. "***Am lucrat cu stilista mea, Nicoleta, două nopți pentru cele cinci piese din colecție. Ea desenează, apoi discutăm modelul. Așa ne dăm seama dacă trebuie modificat ceva. Cîteodată survin modificări și cînd haina este gata***". Emoțiile au fost imense, deoarece a fost prima ieșire a "& LOOK" pe piață. Directorul general al Oriflame, ***Monica Tatoiu,*** a rămas plăcut impresionată de toaletele prezentate și i-a propus Feliciei Ghimpu ca la fiecare lansare de catalog Oriflame să scoată cîte o colecție. Manechinele care au purtat toaletele "& LOOK" erau foste colege de modeling ale Feliciei.

Trei piese au fost trimise la București, la tîrgul BIFE de mobilă și amenjări interioare: o rochie de mireasă, o ținută de zi și una de seară. Deși prețul acestora variază între 800.000 de lei și 1.300.000 de lei, ele și-au găsit deja cumpărători, motiv de bucurie pentru Felicia. În spațiul care se amenajează la Casa Modei va ființa și o cameră de prezentare în care un model al casei va purta toaletele în fața clientelor. Următorul pas îl va constitui amenajarea unui magazin.

Nicoleta și Felicia, ajutate de cele patru croitorese, lucrează acum la colecția de toamnă-iarnă. Stilul impus de "& LOOK" este simplu, clasic, implicit elegant. Felicia Ghimpu, fosta Miss Universitas, susține că stilul ei de a se îmbrăca a impus linia "& LOOK". Materialele din care se confecționează stofele sînt străine "***pentru că cele românești sînt scumpe și proaste***".**(G.G.)**

Directorul economic al CJ - un împătimit al posterelor filozofice

Deși, în ultima vreme, directorul economic al Consiliului Județean, ***Tiberiu Brăilean*** **(foto),** se confruntă cu numeroase dificultăți în împărțirea banilor pentru problemele județului, aplecarea sa către aspectele filozofice ale vieții a rămas un deliciu care, probabil, îi descrețește adesea fruntea. Astfel, de o bună bucată de vreme, pe ușa biroului său stă lipit un afiș care te face să aluneci încetișor către profunzimile abisurilor gîndirii umane. "AURI SACRA FAMES!" este citatul din Eneida lui Vergiliu pe care trebuie să-l citească toți cei care îl vizitează pe Tiberiu Brăilean. Această expresie se poate traduce prin cuvintele "Odioasa foame de aur!". Astfel motivează poetul fapta ticăloasă a regelui Traciei, Polimnestor: uciderea lui Polidor, fiul lui Priam, căruia îi fusese încredințat tezaurul Troiei.

Deși în aparență pare o persoană pragmatică, judecînd și prin prisma profesiunii sale, Tiberiu Brăilean își privește zilnic citatul preferat din Eneida. Nu știm exact care ar fi mesajul pe care vrea directorul economic al CJ să îl transmită tuturor, însă cu siguranță este ceva important, deoarece expresia este imprimată de 13 ori, în tot atîtea culori.

Cu cîteva luni în urmă, pe ușa care face trecerea către biroul său a existat un alt poster, care înfățișa soarele, în jurul căruia se învîrteau cîteva planete. Această complexă simbolistică avea următoarea semnificație: soarele era însuși Tiberiu Brăilean - director economic, iar planetele reprezentau serviciile din subordinea lui care gravitau simetric în jurul său. **(Liviu MĂGURIANU)**

TALON MONITORUL ȘI Occo Silhouette

1. În ce an a părăsit Monica Tatoiu - dir. gen. Oriflame - învățămîntul?

R:..................

2. La ce instrument a cîntat Radu Tudor Olteanu - dir. gen. Gastrocom- cînd era copil?

R:..........................

3. Ce casă de modă își are sediul pe strada Lăpușneanu?

R:...

NUME............................PRENUME...............
ADRESA...
TELEFON....................VÎRSTA.........................
PROFESIA ....

Premiul săptămînal:

2 bonuri a cîte **250.000 lei** cu care te poți îmbrăca la Occo Silhouette.

Așteptăm scrisorile sau taloanele la redacția MONITORUL, str. Smîrdan nr. 5, cel tîrziu pînă joi.

PRODUCTIE PUBLICITARA
METALCO
Iasi, Moara de Foc 29, tel:032/215480
Casete luminoase
panouri publicitare
Copertine
bannere
inscriptionari auto
Si vitrine

MONITORUL LOCAL

Mai multe investiții coreene în România

Ambasadorul Republicii Coreea în România, Park Yang-Chun, aflat în vizită la Iași, a declarat ieri că intenționează să determine creșterea investițiilor coreene în România. Valoarea acestor investiții se ridică în prezent la 800 milioane de dolari, din care 700 milioane au fost aduse de firma "Daewoo". ***"Vom încerca să promovăm și alte tipuri de relații între Coreea și România. Vrem să intermediem schimburi de studenți din București, Cluj, Brașov și, bineînțeles, din Iași, cu studenți din Coreea"***, ne-a declarat ***Park Yang-Chun.*** Ambasadorul Park Yang-Chun va fi prezent la Iași pînă pe 11septembrie 1998. În cursul zilei de ieri, acesta s-a întîlnit cu prefectul ***Florin Vitan,*** cu președintele Consiliului Județean, ***Liviu Antonesei,*** cu primarul municipiului Iași, ***Constantin Simirad*** și cu rectorul Universității "Al.I.Cuza" Iași, Gheorghe Popa. **(Liviu MĂGURIANU)**

Mese de șah mozaicate în parcul Podu-Roș

Amatorii de jocuri în aer liber, care se adună în fiecare zi în parcul Podu-Roș, își vor vedea, în această toamnă, visul cu ochii. În parc vor apărea mese de șah mozaicate. Primăria a decis să "rupă" niște bani din buget pentru a da parcului Podu Roș un aspect occidental. Totodată, vor fi instalate și bănci noi. Primăria mai intenționează să amplaseze bănci și pe Bulevardul Ștefan cel Mare. În cursul zilei de ieri, ***Vasile Dumitriu*** a inspectat timp de mai multe ore punctele de lucru din Iași, din Șoseaua Bucium, Piața Alexandru cel Bun și locurile în care se repară trotuarele, declarîndu-se mulțumit de stadiul lucrărilor de construcție și reparații. Modernizarea Pieții Alexandru cel Bun va fi încheiată în luna octombrie. **(F.D.)**

Femeie bătută măr de un vecin certat cu bărbatul ei

Bătută și plină de sînge, o femeie în vîrstă de 62 de ani, din localitatea Golăești, județul Iași, s-a văzut nevoită, spune ea, să stea ascunsă o noapte întreagă într-un lan de porumb pentru a împiedica o crimă. ***"Dacă m-aș fi dus acasă și soțul meu m-ar fi văzut în ce hal eram, cu siguranță l-ar fi omorît pe individul care m-a bătut"***, ne-a declarat ***Ecaterina Munteanu.*** Aceasta ne-a spus că nefericitul eveniment s-a petrecut miercuri după-amiaza, după ce s-a întors de la Iași, unde făcuse cîteva cumpărături. Femeia susține că ***Petru Bostan*** (25 ani) era beat și că, furios pe soțul său, cu care se certase în acea zi, s-a răzbunat pe ea. A început să o înjure și să o lovească cu pumnii și picioarele pînă cînd a căzut în stare de inconștiență. În momentul în care și-a revenit și s-a văzut plină de sînge, femeia s-a tîrît într-un lan de porumb din apropiere pentru a nu da ochii cu soțul său. Abia a doua zi a îndrăznit să se întoarcă acasă, după ce și-a mai curățat rănile. Ecaterina Munteanu a fost internată la Spitalul de Neurochirurgie și diagnosticată cu ***"politraumatisme, contuzie cerebrală gravă și traumatisme oculare severe".*** În prezent, Poliția se ocupă cu cercetarea cazului. **(Laura H.)**

Numele bobocilor de la facultățile ieșene încep să fie cunoscute

■ *a demarat afișarea rezultatelor admiterii din acest an* ■ *doi olimpici au fost admiși la Informatică fără concurs* ■ *doar trei candidați au reușit la concursul de la Colegiul de asistente stomatologice* ■

Înghesuială mare în fața listelor afișate ieri la UMF

La Informatică, 335 de candidați respinși se bat pentru 25 de locuri cu plată

Zeci de candidați înscriși la concursul de admitere de la Facultatea de Informatică a Universității "Al.I.Cuza" au luat cu asalt, ieri, panourile pe care s-au afișat listele cu rezultate. Cea mai mare medie obținută la Facultatea de Informatică este 9,73, iar ultimul de pe lista admișilor, în limita locurilor finanțate de la bugetul de stat, are media 7,70. Conducerea facultății a afișat și listele cu candidați care au dreptul să solicite efectuarea studiilor în regim de taxă. Un număr de 355 de candidați, aflați sub lista admișilor, pot opta, în ordinea mediilor, pentru cele 25 de locuri cu taxă. La Colegiul Birotică, cea mai mare medie este 9,37, iar cea mai mică medie pe lista studenților bugetari este 6,74. La Colegiul de Tehnologie Informatică, prima medie pe lista admișilor este 7,69, iar ultima - 7,26. Candidații nemulțumiți de rezultate pot depune contestații în termen de 48 ore de la data de 10 septembrie, ora 10,50, cînd s-au afișat rezultatele. La Informatică au fost declarați admiși fără a susține concurs de admitere și doi olimpici.

Doar 22 de candidați din 29 au luat peste 5,00 la Bioinginerie medicală

La Universitatea de Medicină și Farmacie "Gr.T.Popa", ieri după-amiază, o mulțime de candidați și părinți dornici să afle rezultatele admiterii se înghesuia la afișiere. Prima medie la Facultatea de Medicină este 9,83, ultimul admis pe lista celor fără taxă avînd 7,53. Cei 60 de studenți în regim de plată au medii cuprinse între 7,52 - 7,23. La Facultatea de Farmacie, primul admis are media 9,76, iar ultimul - 7,17. În regim de taxă au fost distribuiți primii 10 picați, cu medii între 7,15 - 6,85. La Medicină Stomatologică, primul pe listă a obținut media 9,75, iar ultimul admis - 7,21. Studenții cu taxă au medii de la 7,17 pînă la 7,10. Primul admis la Colegiul de Tehnică Dentară are media 8,75, iar ultimul - 5,75. La Colegiul de asistente stomatologice, doar 3 candidați din cei 15 înscriși au fost admiși: primul are media 8,53, iar ultimul - 5,06. Primul pe lista admișilor la Facultatea de Bioinginerie medicală are media 8,34, ultimul, al 22-lea, a obținut media 5,06. Pe celelalte locuri vor fi repartizați candidații cu medii peste 5,00 care au picat la facultățile de Medicină și Medicină stomatologică, și au optat și pentru Bioinginerie.

Primul de la Pictură a obținut media 8,44

La Facultatea de Arte Plastice, decorative și design, din cadrul Academiei de Arte "George Enescu", toți candidații selectați pentru a deveni studenți au medii peste 7. Astfel, la Pictură, mediile reușiților sînt cuprinse între 8,44 și 7,08, la Sculptură între 8,00 și 7,24, la Arte Textile între 9,49 și 7,33, la Artă murală între 8,83 și 7,74, la Grafică între 8,55 și 7,80, la Conservarea și restaurarea operelor de artă între 9,13 și 7,00, iar la Pedagogia artei primul intrat a obținut 9,66, în timp ce al doilea a fost notat cu 7,00.

Teze de 10 la Medicină Veterinară

La Universitatea "Ion Ionescu de la Brad", admiterea s-a încheiat și la Facultatea de Medicină Veterinară. Primii trei admiși au obținut nota maximă la ambele probe, departajarea făcîndu-se după media de la bacalaureat. De remarcat că și pe poziția "9", un candidat a făcut numai de 10, dar nota de la bacalaureat a micșorat media generală de intrare. Ultimul fericit a obținut 8,15, următorul candidat picînd doar la o diferență de o sutime.

100 de medii peste 8 la Electronică și Telecomunicații

O altă instituție care a început să finalizeze rezultatele admiterii din acest an este Universitatea Tehnică "Gh. Asachi". La Facultatea de Electronică și Telecomunicații, cele 176 de locuri au fost ocupate de candidați care au obținut medii între 9,87 și 6,76. Peste 100 de rezultate sînt peste 8,00. La Știința și Ingineria Materialelor, primul admis are media 9,03, iar ultimul 5,81. Rezultate foarte bune s-au înregistrat și la Textile-Pielărie, unde mediile sînt cuprinse între 9,79 și 5,31. În cursul zilei de azi, se vor afișa și rezultatele de la celelalte 7 facultăți. ***"Cei care au picat, se pot înscrie la Colegii pînă duminică, 13 septembrie"***, ne-a declarat secretarul științific al UTI, prof.dr. Gh. Zet.

Ultimele vești de la universitățile particulare

La Universitatea "Petre Andrei", prima sesiune de admitere s-a încheiat. Candidații de la Facultatea de Drept au susținut, ieri, probele scrise la Istoria Românilor și la Limba română. Rezultatele finale pe facultăți vor fi afișate în aceste zile, în ordinea în care s-a desfășurat concursul: Științe Politice, Psihologie, Economie și Drept. A doua sesiune de admitere va avea loc începînd de pe 21 septembrie. Menționăm că cele patru facultăți ale Universității "Petre Andrei" au autorizație de funcționare provizorie.

Universitatea "Dimitrie Cantemir" organizează concurs de admitere pe data de 19 septembrie. Înscrierea candidaților se va face pînă pe 18 septembrie. Taxa de înscriere este de 80.000 lei pentru Științe Economice și Drept, și de 50.000 lei pentru școlile postliceale. Reamintim că universitatea nu are autorizație de funcționare provizorie pentru desfășurarea la Iași a studiilor universitare de Drept și nici pentru funcționarea școlilor sanitare posticeale. La Universitatea "Apollonia", concursul de admitere se va desfășura între 21 - 23 septembrie, iar candidații se pot înscrie în perioada 15 - 19 septembrie. Taxa de înscriere la concurs va fi de 500.000 lei. **(Emilia CHISCOP, Adriana PLECAN)**

O "negruzzistă" cu 10 la Bac a intrat prima la Științe Economice

Roxana Laiu

Ferestrele de la parterul Corpului C al Universității "Al. I. Cuza" au fost acoperite, ieri după-amiază, de listele cu rezultatele examenului de admitere din acest an de la Facultatea de Științe Economice. Primul nume de pe listă este cel al ***Roxanei Laiu,*** din Iași, care a obținut media 9,97. Este cea mai mare medie obținută pînă în acest moment la concursul de admitere din acest an, de la toate universitățile ieșene. Roxana Laiu a absolvit Liceul "Costache Negruzzi", cu media 9,53. La examenul de Bacalaureat, ea a obținut media 10,00, fiind unul dintre cei doi elevi "zeciști" din județul Iași la Bac '98. ***"Fiica mea s-a hotărît să dea la Științe Economice în clasa a XI-a. A învățat tot timpul la Matematică, ea fiind elevă la clasa de Matematică-Fizică, forma învățămînt bilingv. A făcut și cîteva ore de meditații înainte de admitere și în timpul anului",*** ne-a spus mama Roxanei. Ultima medie la Științe Economice pentru studenții fără taxă este 7,98 la zi și 7,82 la fără frecvență. Ultimul pe lista studenților cu taxă a intrat cel cu media 7,30 la zi și 7,19 la fără frecvență.

O femeie a comis un accident rutier și a părăsit locul faptei

■ *șoferița este căutată de Poliție*

Un băiat în vîrstă de 8 ani a fost, ieri, grav accidentat de un autoturism care a părăsit imediat locul faptei. Despre acest eveniment rutier polițiștii au doar cîteva date. Potrivit declarațiilor unor martori oculari, copilul ***Alexandru Ciobanu*** a fost acroșat de o mașină marca Dacia 1300, de culoare roșie. Persoanele care au văzut accidentul susțin că autoturismul a trecut în viteză și de aceea nu au putut ține minte numărul de înmatriculare. Polițiștii afirmă că la volan se afla o femeie ce avea în jur de 40 de ani. Ofițerii continuă cercetările pentru identificarea autorului accidentului. Tot ieri, o femeie în vîrstă de 50 de ani, din comuna Ciurea, a fost victima unui accident petrecut în zona Bazarului. ***Alexandru Popa*** (32 ani) venea cu autoturismul dinspre Podu de Piatră, iar în dreptul trecerii de pietoni de la Gara Internațională nu a oprit și a acroșat-o pe Cornelia Botezatu. Victima, care traversa strada regulamentar, pe marcajul pietonal, a fost accidentată grav. Polițiștii efectuează cercetări și în acest caz, pentru a stabili împrejurările în care s-a produs evenimentul rutier. **(Mădălina LUCA)**

Foamea bugetului lovește și în școlile ieșene

■ *ministerul a anunțat că nu mai trimite cele 14 miliarde lei necesare continuării reparațiilor la școli*

Lucrările de consolidare și renovare a școlilor din întreg județul Iași vor fi sistate din cauza lipsei de fonduri. Ministerul Educației Naționale a anunțat ieri conducerea Inspectoratului Școlar Județean că nu va primi cele 14 milioane lei restante, alocate pentru investiții, lucrări de construcție și dotări. Astfel, elevii de la Colegiul Național și de la Colegiul "Costache Negruzzi" vor învăța încă un an în mijlocul molozului, în școli transformate în șantiere. Consolidarea clădirii Palatului Copiilor și Elevilor va fi, de asemenea, oprită, cluburile continuînd să funcționeze într-o clădire degradată, situată lîngă Academia de Arte "George Enescu". Numeroase școli din mediul rural, ale căror ziduri se pot prăbuși în orice moment, vor reprezenta, în continuare, un pericol pentru elevi. În școlile ieșene nu vor mai ajunge calculatoarele promise de ministrul ***Andrei Marga.*** El afirmase că fiecare școală va fi dotată cu cel puțin patru calculatoare, o inițiativă care s-a dovedit a fi doar o utopie. ***Prof. Camelia Gavrilă,*** inspector general, ne-a declarat că va încerca pe toate căile să obțină măcar o parte din banii care ar fi trebuit să ajungă în buzunarul ISJ. **(Alina ȚIȚEI)**

Cîți bani dăm medicilor de la stat și cît plătim particularilor

■ *consultațiile la cabinetele private sînt de circa două ori mai mari decît la stat* ■ *în schimb, pentru a intra la un medic de policlinică, același pacient trebuie să aștepte ore în șir* ■

Oamenii ar putea să se trateze în policlinicile particulare, cu mai puțini nervi și cam cu aceeași cheltuială materială, cred medicii care lucrează în aceste policlinici. Proasta informare și lipsa de educație îi face pe bolnavi să aleagă totuși cozile enorme din policlinicile de stat, consideră aceeași medici. Ieșenii care vor să se adreseze unui medic se văd în fața a două posibilități concrete: să opteze pentru un cabinet dintr-o policlinică de stat, sau pentru un medic dintr-o policlinică particulară. În prima situație, dacă nu au o trimitere de la medicul de familie, trebuie să plătească o taxă pentru consultație. În plus, majoritatea spitalelor și policlinicilor din Iași și-au stabilit taxe pentru o serie de analize medicale. De exemplu, în Policlinica nr.1 prețul consultației este de 38.000 de lei, atunci cînd bolnavul se adresează unui academician, profesor, conferențiar, doctor în medicină sau doctor docent. La aceeași policlinică, efectuarea unei electrocardiograme costă 32.000 lei, a unei encefalograme - 32.000 lei, o echografie 64.000 lei și o audiogramă 21.500 lei. Practic, bolnavul care merge la un cabinet medical de stat trebuie să aibă pregătiți 25.000 - 100.000 de lei, pentru plata acestor analize. Atunci cînd bolnavul crede că este necesar, intrarea în cabinet este facilitată de un mic cadou pentru doctor, care înseamnă, evident, o nouă cheltuială. În schimb, în cazul în care s-a hotărît să nu ofere nimic medicului, bolnavul trebuie să fie pregătit să aștepte uneori și două - trei ore, în funcție de specialitatea cabinetului, pînă să fie consultat. Firește, aceasta nu se întîmplă la fiecare cabinet medical de stat, deși bolnavii o descriu ca pe o regulă generală. Pe de altă parte, dacă apelează la serviciile unui medic dintr-un cabinet particular, bolnavii au de plătit, din start, o sumă mai mare ca taxă a consultației, în general dublă față de cea din policlinicile de stat. ***"Dar în cabinetele particulare, bolnavul nu trebuie să mai aducă în plus nici măcar o floare. Mai mult, pacienții sînt tratați cu mai multă solicitudine în cabinetele particulare",*** afirmă ***prof. dr. Vasile Burlui,*** președintele Fundației "Sfînta Apollonia". Potrivit opiniei prof. Burlui, bolnavii se îndreaptă către policlinicile particulare mai mult din cauză că cele de stat nu au aparatura necesară și mai puțin din cauza cozilor mari din policlinicile de stat. La "Apollonia", taxa de consultație la un cabinet de medicină generală este de 70.000 de lei. În general, ieșenii nu au încredere în cabinetele particulare, fapt dovedit de adresabilitatea scăzută către aceste cabinete. ***"Nu vin foarte mulți bolnavi la cabinetele particulare, și asta și pentru că oamenii sînt insuficient informați. Nu știu aproape nimic despre serviciile și condițiile pe care le oferim",*** a adăugat prof. dr. Vasile Burlui. Aceeași opinie o împărtășește și dr. Maria Ulianov, de la Policlinica "Profamilia". ***"Vin cam cîte doi, trei bolnavi pe zi la consultație. Taxa, la cabinetul meu, este de 60.000 de lei, dar în această sumă includ și o parte din tratament",*** ne-a spus ***dr. Maria Ulianov,*** care are cabinet de Interne - Boli Infecțioase la această policlinică. Dr. Ulianov a explicat că un bolnav cu hepatită cronică plătește la cabinetul particular, pentru un tratament de două săptămîni, 120.000 de lei, echivalentul a două consultații, la care se adaugă 50.000 - 60.000 de lei, prețul analizelor medicale și prețul medicamentelor. ***"Dar și în spital, bolnavul trebuie să meargă cu flacoanele de arginină (pentru tratamentul hepatitei), cumpărate din banii lui. Iar dacă adăugăm banii pe care trebuie să îi dea tuturor, de la medic și pînă la portar, ajunge la aceeași cheltuială",*** apreciază dr. Maria Ulianov. Unii bolnavi, ghinioniști, au povestit că s-au adresat unui medic din spital. Acesta le-a spus că cel mai bine ar fi să vină la consultație la cabinetul particular, unde au plătit taxa fixată, de 100.000 de lei, și apoi au fost internați în spital, fiind nevoiți să plătească, din nou, pentru fiecare serviciu medical. **(Cristina PETRACHE)**

Shell are ceva pe măsura ta.

Gratis!

Iată cum obții tricoul Shell:

- Când oprești la stația Shell (în lunile august și septembrie) pentru a alimenta rezervorul cu combustibil, păstrezi chitanțele în valoare de minimum 100.000 lei în plicul promoțional care îți este pus la dispoziție.
- Când totalul sumelor înscrise pe chitanțe reprezintă: *500.000 lei în cazul unui autoturism personal, 1.500.000 lei în cazul unui autoturism aparținând unei companii, 1.500.000 lei în cazul unei dubițe (capacitate max. 3.5 t), 5.000.000 lei în cazul unui autocamion (capacitate peste 3.5 t),* te prezinți la orice stație Shell.
- Completezi toate rubricile care figurează pe plic, îl înmânezi casierului (după ce te-ai asigurat că plicul conține toate chitanțele) și primești gratuit tricoul Shell*.

*În limita stocului disponibil.

Monitorul
Financiar

BANII DUMNEAVOASTRĂ

Trei metode de import pentru a economisi

"Economisirea banilor nu este o probelmă atît de grea dacă se respectă trei strategii", titrează "Wall Street Journal". Dacă a economisi bani ar fi ușor, fiecare dintre noi ar fi milionar. Dar nu sîntem, și teoria e demnonstrată. "Specialiștii spun că economiile sînt o alegere între ce cheltuiești acum și ce vei cheltui în viitor", afirmă Meir Statman, un profesor de finanțe de la o universitate din California. Dar cei care au într-adevăr succes nu pun problema în felul acesta. "Strîngătorii" găsesc modalități de a evita tentațiile de a cheltui în loc să strîngă cureaua pentru a economisi niște bani. Astfel, ei invocă cîteva "trucuri financiare". Iată trei dintre ele.

Transformă cheltuielile în economii

Dacă vrei să economisești mai mult, trebuie ca să cîștigi mai mult sau să cheltuiești mai puțin. Dacă te hotărăști să urmezi cea de-a doua cale, trebuie să elimini de pe listă cina în oraș, mersul la cinema sau cadourile costisitoare, dar, uneori, efortul pare obositor. Care ar fi alternativa? *"Să găsești modalitatea prin care să-ți permiți să cumperi aceleași lucruri și, totuși, să cheltuiești mai puțin"*, afirmă *Michael Maloon*, un economist din California care se ocupă cu planificarea financiară. *"Astfel, dacă cineva trebuie să plătească o rată făcută pentru a-și cumpăra mașină, în momentul cînd împrumutul este achitat, ar putea să continue să pună deoparte aceeași sumă de bani în fiecare lună. Astfel, ar putea ca data viitoare să-și cumpere o mașină mai bună, cu mai mulți bani. Odată ce a economisi devine o obișnuință, totul este mult mai ușor"*, explică el.

Investește toți banii "picați" pe neașteptate

Mulți dintre noi primim niște sume de bani pe care nu le așteptăm în cursul unui an (micșorări de taxe, prime la sfîrșit de an). Pentru că acești bani nu fac parte din venitul nostru de fiecare zi, pare să nu mai fie "un sacrificiu" să economisești banii aceștia. Urmînd același mod de gîndire, o persoană poate să trăiască din salariul de zi cu zi, în timp ce toți banii cîștigați din o a doua slujbă pot fi economisiți. Printre experții financiari, o strategie favorită de a economisi bani pare să fie aceea de a sugera clienților ca, ori de cîte ori primesc o mărire de salariu, să economisească diferența. *"Dacă te descurcai și cu salariul anterior, poți foarte bine să strîngi banii în puls, în loc să-i cheltuiești"*, afirmă *Steven Ames*, expert în planificarea financiară. În plus, pentru a fi sigur că nu ești tentat să cheltui banii, cel mai indicat pare a fi să-i depui imediat în conturi bancare sau să-i investești.

Fă din economisire un obicei

"Încearcă să faci din economisirea unei sume de bani un obicei care, odată format, este mai greu de abandonat", spun specialiștii. *"Sau fă-ți un plan de investiții în fiecare lună. Sau chiar păstrează-ți monedele primite rest într-o pușculiță și nu crede că acesta e un obicei stupid și copilăresc. Într-adevăr, nu e nici cea mai fericită și mai rațională metodă de economisire a banilor. Dar, dacă am acționa cu toții rațional, n-am mai avea probleme cu modul de economisire a banilor, nu-i așa?"*. **(Alina CORDUNEANU)**

Dolarul a ieșit la vînătoare de lei

■ *după ce o bună parte din an, cursul de schimb a fost relativ stabil, în ultima perioadă într-un dolar "încap" tot mai mulți lei*

În ultima perioadă, moneda națională a dat serioase semne de oboseală în meciul cu dolarul. Cum arbitrul acestui meci, Banca Națională a anunțat deja că în următoarea perioadă leul va pierde în fiecare lună cel mult 2% în fața monedei americane, este de așteptat ca deținătorii de dolari să-și calculeze cîștigul.

În ultima zi a lunii august, un dolar costa, la cursul mediu al pieței interbancare 8.924 lei. Astfel, dacă pînă la sfîrșitul lunii septembrie leul va asculta de guvernatorul general al BNR, Mugur Isărescu, dolarul nu ar trebui să depășească 9102,48 lei (adică 2%). Mai departe, la sfîrșitul lunii octombrie, dolarul ar trebui să înghită 9284,53 lei, pentru ca la 30 noiembrie apetitul să-i crească și să ajungă la 9470,22 lei. Tot conform algoritmului de 2% creștere pe lună, de Revelion, un dolar ar trebui să ajungă la 9659,62 lei. În total, în ultima zi a anului, dolarul va înregistra o creștere de 8,24% față de 31 august.

Astfel, cei care au cumpărat în luna august dolari cu 8750 lei, îi vor putea, probabil vinde la sfîrșitul anului cu circa 9.300, 9.400 lei/dolarul. Ca atare, la fiecare dolar cumpărat ieftin în august vor cîștiga circa 600 lei, deci un cîștig de aproape 7%.

Din acest meci leu-dolar cîștigă în prezent toți cei care au salariile negociate în valută, care se trezesc aproape zilnic cu cîțiva lei în plus, ca și cei care au împrumutat valută cuiva. Mai exact, românii care au pariat pe dolar au cîștigat în ultimele două săptămîni, în medie, 17,8 lei/zi. Dacă pe data de 25 august dolarul se echilibra cu 8849 de lei, miercuri pentru un dolar ajungea la 9.027 lei, deci în zece zile de stabilire a cursului mediu interbancar a crescut cu 178 lei. Însă, fiecare cîștigător din împrumuturi în valută are și un păcălit în contrapartidă: cei care au luat bani cu împrumut la cursul dolarului, înșelați de relativa "cumințenie" a cursului de schimb. Păcăliții vor da înapoi pînă la sfîrșitul anului cu 8% în plus.

La casele de schimb ieșene dolarul a trecut de 9.000 lei și la cumpărare, în încercarea de a aduce ieșenii care au valută la ghișee. Cu toate acestea, ***"cei care au dolari nu îi prea schimbă, pentru că văd cum crește cursul mediu interbancar și speră să scoată mai mult în viitor"***, declară ***Mariana Nicolescu***, agent de schimb la casa de schimb "Olimp". ***"Dacă un om are dolari și vrea să cumpere ceva mai important, mai amînă cîteva zile cînd vede cum crește zi de zi cursul de schimb, ca să mai cîștige"***, declară *Ioan Boariu*, de la casa de schimb din cadrul SC "Turism Moldova". ***"Cei care vînd acum sînt muncitorii care vin din Israel, și cei care au nevoie de bani. Sînt convins că dacă mai cresc cursul la cumpărare, vînd cu siguranță dolarii mai scump, pentru că am cerere de nu pot să fac față"***, declară *Viorel Lupu*, delerul de la casa de schimb de la hotel "Moldova". **(Cristina SAVA)**

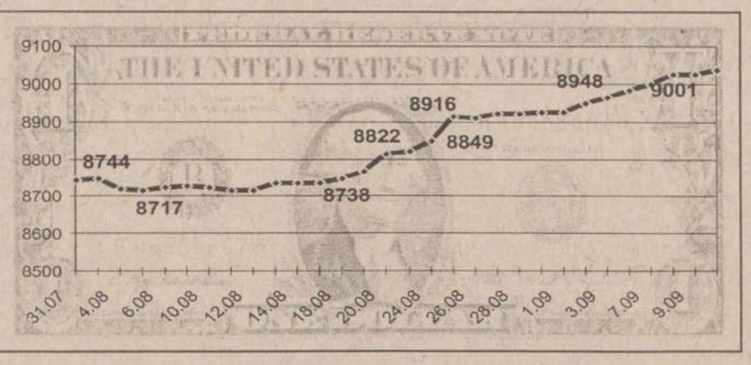

Cîți lei s-au dat pe un dolar la cursul calculat de BNR

Președintele și primul ministru au pierdut bani pe piața de capital

■ *cumpărînd simbolic acțiuni, pentru a impulsiona activitatea Bursei, ambele personalități au pierdut în investițiile făcute*

Mai mici sau mai mari, mai jos sau mai sus pe scara ierarhică a societății românești, toți putem deveni, la un anumit moment în viață, investitori. Si, pentru a da parcă un exemplu, "capii" politicii românești au vrut să dea un "impuls" pieței de capital, investind, măcar simbolic, bani în acțiuni românești. Atît președintele *Emil Constantinescu*, cît și premierul *Radu Vasile* au cumpărat, cu ocazia unor vizite la Bursa de Valori București, acțiuni. Ambii au avut, pînă al un punct, aceleași preferințe: fabricile de medicamente, dar Radu Vasile s-a gîndit că nici vopselele sau frigiderele nu sînt chiar de aruncat. Dacă alegerea lor a fost una fericită și dacă măcar unul dintrei ei are "fler" de investitor sau de "speculator", putêm afla făcînd un calcul simplu al valorii portofoliului declarat.

Astfel, la 21 noiembrie 1997, la aniversarea de doi ani de la înființarea Bursei, președintele Emil Constantinescu a investit 11.600 lei din salariul lui într-o acțiune Terapia, considerată la acea dată una dintre cele mai bune acțiuni. Însă, după aproape nouă luni de zile, investiția n-a fost una profitabilă. Astfel, "vacanța bursieră", criza din Rusia și căderile generale ale piețelor de capital au făcut ca investiția făcută de Constantinescu să fie cu 3.677 lei mai puțin valoroasă (avînd în vedere faptul că, ieri, prețul mediu al unei acțiuni Terapia era de 7.923 lei).

Urmînd exemplul președintelui, și premierul Radu Vasile a investit în piața de capital. E adevărat, investiția făcută de acesta n-ar mai putea fi considerată una "simbolică", dat fiind că suma alocată pentru înviorarea pieței a fost de 3,375 milioane de lei, iar cantitatea de acțiuni a fost de 1.500 bucăți . Chiar dacă în urmă cu cîteva zile, portofoliul premierului era "la plus", ieri, doar acțiunile Arctic Găești au cîștigat în valoare, în schimb Policolor și Antibiotice Iași au scăzut din nou. Astfel, Radu Vasile a pierdut, pînă la data de ieri, 76.995 lei pe piața de capital. Pierderile celor doi investitori însă pot fi cu greu comparate, avînd în vedere suma "jucată". **(Alina CORDUNEANU)**

Dobînzile au bătut inflația, dar nu și dolarul

Pînă nu demult, cei mai mulți români au preferat să își depună economiile la bancă, deoarece cursul de schimb a variat puțin, mai multe luni la rînd. Creșterea bruscă din ultimele zile, a făcut ca cei care au depus un milion de lei într-un depozit bancar în urmă cu o lună, să cîștige cu două - trei mii de lei mai puțin, față de cei care au transformat milionul de lei în dolari americani.

Dușmanul dobînzilor este inflația. Pentru ca economiile populației să fie atrase de bănci, rata dobînzii trebuie să o depășească pe cea a inflației, deoarece numai în acest caz se poate vorbi de un cîștig real.

Astfel, în primele două luni ale anului, dobînda medie lunară acordată la depozitele bancare era sub rata lunară a inflației. În următoarele luni însă, această diferență a devenit pozitivă. În august, s-a cîștigat cel mai mult, înregistîndu-se cea mai mică rată a inflației, rata dobînzii a fost cu 3,02% mai mare. Concret, dobînzile în scădere au depășit în cea mai mare parte a anului inflația care a scăzut și ea. După trei luni de scădere a dobînzilor, luna trecută lucrurile s-au calmat, neintervenind modificări. Abia la începutul acestei săptămîni s-au produs două modificări: o scădere și o creștere. *"Mărirea dobînzilor în medie cu 4%, este o strategie a băncii, de schimbare a structurii atragerilor de economii pe perioade mai mari de timp"*, ne-a declarat *Aurica Florea*, director al sucursalei Băncii Transilvania Iași. **(L.P.)**

Doar 102 ieșeni au cumpărat titluri de stat

■ *din cele 871 de certificate au fost preferate doar 112 "la purtător"*

O alternativă la depozitele bancare a oferit-o în acest an Ministerul de Finanțe. Acesta a oferit persoanelor fizice, certificate de economie cu dobîndă ale statului, cunoscute și sub denumirea de titluri de stat. Pentru a-și atrage clienții, au fost necesare cîteva avantaje clare. Astfel, Ministerul Finanțelor și-a permis să nu taxeze dobînda acordată cu acel impozit de 1% la care sînt supuse cele la depozitele bancare. Acordînd dobînzi mai mari decît băncile, în cursa cu inflația certificatele statului au ieșit învingătoare. Însă, dobînda titlurilor a luat-o și ea la vale, odată cu cea oferită de bănci. În mai, a patra emisiune a avut 60%/an, pentru ca cele de ieri să fie "cotate" cu numai 45%/an. Astfel, titlurile sînt cu doar cîteva procente mai tari, unele bănci oferind 40-44%/an pentru depozitele pe șase luni. De asemenea, certificatele se vor vinde în regim nominal, pe baza buletinului de identitate și în premieră, "la purtător". Acestea din urmă au avantajul că pot fi transmise de la o persoană la alta. Există însă și riscuri, în cazul pierderii unui certificat "la purtător" acesta neputînd fi înlocuit. Luînd în considerare și faptul că de această dată perioada în care milionul trebuie să stea la CEC s-a dublat, atracția pentru titluri a scăzut. Subscrierea a fost de 100%, cu excepția celei de-a treia emisiuni și a celei de ieri. Pînă aproape de sfîrșitul programului de la CEC de ieri, au fost luate 871 de titluri, (din care 112 "la purtător") de către 102 de ieșeni. Un titlu va produce la scadență, adică la 11 martie 1999, 227.500 lei. Dacă același milion de lei ar fi depus lunar, timp de șase luni consecutiv, la o dobîndă de 39%/an, s-ar cîștiga 209.431 lei. Deci, dacă băncile nu vor mări dobînzile, investiția în titluri va rămîne cea mai rentabilă. Riscul economisirii în titluri constă în faptul că în cele șase luni nu se poate retrage nici un leu. Interesant este faptul că, deși după data scadenței nu se mai acordă nici un procent de dobîndă, există ieșeni care au uitat de banii lor. În total, în visteria CEC-ului din Iași au rămas de la cele patru emisiuni de titluri 115 milioane lei, plus dobînda aferentă. **(Laura PĂDURARU)**

Luna	Dobînda/lună la depozite	Dobînda/lună la titluri de stat	Rata inflației
ianuarie	3,75%	6,25%	4,9%
februarie	4,85%	6,25%	7,2%
martie	4,67%	5,83%	3,8%
aprilie	4,58%	5%	2,7%
mai	3,83%	—	2,3%
iunie	3,33%	—	1,3%
iulie	3,08%	—	1,3%
august	3,08%	—	0,6%
septembrie	3,08%	3,75%	—

Miliardele șomerilor

■ *dacă s-ar fi asociat, cei aproape 4000 de ieșeni disponibilizați în 1997 și 1998, ar fi putut pune la bătaie 45 de miliarde lei rezultați din salariile compensatorii*

Încercările de restructurare a economiei românești au îngroșat substanțial numărul șomerilor și au subțiat bugetul statului cu sute de miliarde de lei. Numai în Iași, au intrat în șomaj, în 1997 și 1998 aproape 4.000 de salariați de la 15 societăți comerciale. Dar, spre deosebire de un șomer obișnuit care primește de la stat doar ajutorul de șomaj, salariații disponibilizați potrivit Ordonanței 9 mai primesc pe lîngă șomaj 6, 9 sau 12 salarii compensatorii. În plus, aceste salarii compensatorii pot fi primite toate odată dacă sînt folosite pentru investiții. Dar, foarte puțini dintre șomerii ieșeni care au beneficiat de prevederile Ordonanței 9 au investit banii în vreo afacere sau au cumpărat acțiuni, cea mai mare parte a banilor s-au dus pe consum.

Practic, în urma disponibilizărilor pe baza Ordonanței 9, în buzunarele a aproape 4.000 de ieșeni au intrat în total circa 45 de miliarde lei, chiar dacă acești bani au fost ridicați lunar sau toți odată. Presupunînd că toți acești șomeri s-ar fi asociat pentru a porni o afaceri, ar fi rezultat o societate pe acțiuni cu un capital social de 45 de miliarde lei și cu 4.000 de acționari. Și dacă afacerea ar fi mers bine rezultau dividende serioase pentru acționari. Sau dacă, cei 4.000 de șomeri ar fi deschis un cont comun pentru cumpărarea de acțiuni tranzacționate pe piața de capital, cu 45 de miliarde lei s-ar fi putut obține cîștiguri însemnate. Dar, bineînțeles că această presupunere nu este realistă pentru că niciodată nu s-ar putea concentra o asemenea sumă. Ba mai mult, nu s-au făcut nici măcar asocieri de cîțiva șomeri pentru a porni o afacere, drept pentru care cîteva zeci de miliarde de lei s-au cheltuit pe bunuri pentru consum. Cea mai mare parte dintre acești șomeri au cheltuit într-un timp foarte scurt milioanele primite drept plăți compensatorii.

Cei mai "cîștigați" șomeri au fost cei 80 de salariați disponibilizați în luna mai de la societatea comercială "Țigarete". Salariul de bază luat în considerare pentru calcularea plăților compensatorii la această societate a fost de 1.406.653 lei, de altfel cel mai mare salariu luat în calcul în comparație cu celelalte societăți la care s-au făcut disponibilizări. Cei mai "necăjiți" au fost salariații de la SC "Fortus" SA unde baza de calcul a fost 727.629 lei. Dar, SC "Fortus" a fost și prima societate comercială ieșeană la care s-a făcut un plan de restructurare și anul trecut, salariul mediu pe economie era mai mic decît anul acesta. **(Carmen APETREI)**

Societatea	Nr. șomeri	Salariul de bază	Suma totală primită de un salariat
Fortus	735	727629	4365774 - 8731548
Terom	841	1029532	6177192 - 12354384
Agmus	161	884424	5306544 - 10613088
Vitalef	76	884424	5306544 - 10613088
Asam	67	970995	5825970 - 11651940
Preboc	25	1045488	6272928 - 12545856
Tigarete	80	1460653	8763918 - 17527836
Fibresin	24	1241000	7446000 - 14892000
Avicola	253	884424	5306544 - 10613088
Comtom	500	1040621	6243726 - 12487452
Moldoplast	317	1098549	6591294 - 13182588
Contis	85	1091652	6549912 - 13099824
Scudas	242	878626	5271756 - 10543512
Retrom	371	1045488	6272928 - 12545856
Nectar	120	1098549	6591294 - 13182588

BRD **BANCA ROMÂNĂ PENTRU DEZVOLTARE**

Noile dobînzi care se plătesc pentru disponibilități la vedere și pe termen începînd cu 1.07.1998 **procente pe an**

NR. CRT.	Disponibilități în:	CATEGORII DE CLIENȚI	PLATA DOBÎNZII SE EFECTUEAZĂ	DISPONIBILITĂȚI ȘI DEPOZITE LA VEDERE	30 ZILE	60 ZILE	90 ZILE	180 ZILE	270 ZILE	365 ZILE
1.	Lei	Persoane juridice	la expirarea termenului	11	37	38	39	40	41	42
2.		Persoane fizice	lunar	11	37	38	39	40	41	42
3.		Persoane fizice	la expirarea termenului	11	-	-	40	41	42	43
4.	USD	Persoane fizice și juridice	lunar	4	5	-	5.2	5.4	5.7	6
5.	DEM			3	3.3	-	3.35	3.5	3.55	3.75

Pentru toate operațiunile efectuate în contul dvs. de depozit, BRD nu percepe comisioane. Depozitele constituite de persoane fizice beneficiază de garanția Fondului de garantare a depozitelor în sistemul financiar.

INVEST ROMANIA FORUM

COMUNICAT DE PRESĂ

EAST EUROPEAN INVESTMENT INSTITUTE,
în colaborare cu
INVEST ROMANIA FORUM și AMROINVEST Inc.,
organizează în perioada
28 septembrie - 2 octombrie a.c., la Londra

MISIUNEA ECONOMICĂ ROMÂNO-BRITANICĂ.

Punctul culminant al acestei MISIUNI ECONOMICE îl va constitui forumul economic cu tema "OPORTUNITĂȚI DE AFACERI ROMÂNO-BRITANICE" în data de 30 septembrie a.c.

Mișiunea economică de la Londra se adresează oamenilor de afaceri români care doresc o informare asupra oportunităților de afaceri de pe piața britanică.

Marea Britanie, țara care deține în prezent președinția Uniunii Europene, este a doua țară investitoare din lume. O treime din investițiile mondiale din Uniunea Europeană sosesc în Marea Britanie. Cea mai puternică piață de schimb valutar se află la Londra. Cea mai mare bursă de mărfuri din lume este London Stock Exchange. Cele mai numeroase bănci sunt la Londra, nu la New York. Iată de ce Londra!

Din partea română au fost invitațl: Sorin Dimitriu - Ministrul Privatizării, Bogdan Baltazar - Președintele Băncii Române de Dezvoltare, Aurelian Dochia - Președinte Societe Generale, Marian Pană - Președintele Bursei de Vlori, Theodor Horia Mihăescu - Președintele Muntenia Invest, Petre Pavel Szel - Vicepreședinte Muntenia Invest, Dan Căpățână - consilier prezidențial s.a.

Relații la INVEST ROMANIA FORUM tel: 01/330-8233; 01/330-8234 și fax: 01/330-8235.

Monitorul

Editoriale

ÎNVĂȚĂMÎNT

Un pas spre normalitate

Dincolo de reforma economică, chinuită de patru guverne, de stînga, de dreapta sau incolore, există și un alt tip de reformare a societății românești. Una care se petrece discret și care anulează, prin dezvoltare naturală, uniformitatea socială, rămășița inevitabilă a comunizării.

Dincolo de polarizările aduse de acumularea de capital, în care demarcația se realizează pe principiul bogat-sărac, își face apariția diferențierea socială adusă de un alt tip de capitalizare: cea a diplomelor. Uniformitatea studiilor dispare încet, iar cei aproape 1000 de tineri care au renunțat la calificarea oferită de absolvirea liceului sînt un simptom al acestei transformări.

Aparent, s-ar putea afirma că gestul celor care au refuzat diploma de bacalaureat este o greșeală. Sau că este o tragedie că 10 procente din absolvenții de gimnaziu din Iași, cît reprezintă cei care au abandonat liceul, nu își continuă studiile. Si, în consecință, s-ar putea arunca vina pe umerii Ministerului Învățămîntului, pe părinții iresposabili, care nu își trimit copii la școală, sau pe reformă, atîta cîtă este, care a sărăcit într-atît populația, încît costurile scolarizării sînt prea mari pentru a fi suportate de unele familii.

Foarte probabil, nici vreun minister, nici părinții și nici reforma nu au condus la această stare de lucruri. Este posibil ca ea să fie rezultatul unei evoluții normale, în care stratificarea socială, normală într-o societate liberă, își face loc și în România.

Faptul că 10 procente din absolvenții de gimnaziu din Iași au refuzat continuarea studiilor arată că s-a schimbat ceva: regimul constrîngerii legale, care obliga orice tînăr la a parcurge 10 clase, a dispărut în esența sa. Acum, constrîngerea de a studia acționează, dar criteriile sînt, de această dată, naturale, economice.

Liberalizarea pieței muncii și dispariția constrîngerii în efectuarea studiilor a condus la o orientare naturală a opțiunilor, în timp ce abandonarea studiilor de către aproape 1000 de tineri poate fi indicatorul unor stări de fapt.

În primul rînd, mizeria economică transformă studiile liceale în pierdere de vreme și, mai ales, de venit, esențial pentru numeroase familii. Doi-trei copii pot aduce, prin muncă necalificată, o completare a veniturilor familiale, subțiate de tranziție, dar și, uneori, de comoditatea părinților. În al doilea rînd, orizontul în care tinerii își proiectează viitorul este foarte apropiat de prezent: acum, a face față traiului de zi cu zi este mai important decît a gîndi ce poți face peste cîțiva ani, cu o diplomă de liceu. În fine, este posibil ca renunțarea la liceu să fie un rezultat al contactului cu experiența celor care au studiat de voie, de nevoie, timp de patru ani, matematică și fizică, iar apoi au săpat șanțuri sau au turnat asfalt. Experiență care le-a demonstrat că, la acest moment, diploma de bacalaureat are potențialul de a oferi un loc de muncă cu nimic mai bun decît unul obținut ca urmare a studiilor gimnaziale.

Renunțarea la a studia și a avea o calificare poate fi semnalul unei mutații la nivelul mentalității. Tinerii care au optat pentru așa ceva inițiază, poate fără știrea lor, ceea ce ar trebui să devină normă în societatea românească: principiul competenței, dar nu acela manifestat doar prin acoperirea dată de o diplomă, ci demonstrat în condiții practice. Acesta ar trebui să fie un avertisment la adresa politicii competențelor promovate de stat. Pentru că acesta este unul din ultimele segmente al pieței muncii în care diploma, chiar neacoperită de competență, mai are putere. Iar riscul acestei politici este acumularea de incompetență, care ar transforma sectorul de stat în acumulatorul major de incompetență. **(Sergiu UNGUREANU)**

SPORT

Zadarnica luptă contra mîrlăniei

Ne-am obișnuit de multă vreme cu scandările vulgare ale suporterilor echipelor bucureștene pe stadioanele de fotbal. Întreaga breaslă a ziariștilor sportivi a luat atitudine fermă împotriva acestor manifestări paralele cu orice urmă de bun simț. Nimic, însă, nu poate influența săracele creiere îmbibate cu alcool ale haimanalelor din tribune. "Împotriva prostiei, spunea scriitorul american Isaac Asimov, zeii înșiși luptă în zadar!". Afirmația asului literaturii de "science fiction" se poate extinde și asupra mîrlăniei. Si dacă zeii nu pot face nimic, ce ne putem aștepta de la muritorii de rînd? Ce ne putem aștepta chiar de la Liga Profesionistă, care a împărțit amenzi drastice cluburilor care s-au procopsit cu astfel de pretinși suporteri? Nimic altceva, decît luptă în zadar! Pentru a-și da seama de răul pe care-l fac echipei preferate, indivizii de teapa lui Jean Pavel sau Mincea ar trebui să aibă, în afară de instincte animalice, nu bun simț (Doamne ferește, de unde?), ci măcar vagi urme de activitate cerebrală... Din păcate, în momentul intrării pe stadion, troglodiții Rapidului și Stelei își lasă mini-creierele la poartă. Acolo, în tribune, nu este loc pentru rațiune. Acolo domină trivialitatea, grosolănia, într-un cuvînt, barbaria de hoardă.

În "Supercupa României", echipele Steaua și Rapid au oferit un spectacol de gală. În tribune a fost un altfel de spectacol. S-a înfruntat șatra lui Mincea cu hoarda lui Pavel. Fără a se stabili un învingător, în afara sentimentului de greață al spectatorilor civilizați. Atîția cîți au mai rămas pe arenele "metropolei culturale a României". Dar, dacă oamenii cu creier și bun simț ocolesc stadioanele, ce ne facem cu telespectatorii? Cu toate eforturile disperate ale tehnicienilor transmisiei de pe "Antena 1", jegurile verbale ale troglodiților nu au putut fi estompate. Fiindcă cel mai mare stadion al României a vuit, în seara zilei de marți, ca celebra arenă "Wembley". Dar pe stadionul londonez se aude, îndeobște, "England! England!", în timp ce pe arena care poartă numele Liei Manoliu vulgaritățile debitate de animalele travestite nu pot fi reproduse nici măcar cu ajutorul punctelor de suspensie. Un singur exemplu: Dacă pînă acum o lozincă rimată ale "minceozarurilor", la adresa lui Lăcătuș, a devenit celebră, acum ea a fost adaptată cu dedicație pentru... Mariana, soția șeptarului stelist.

Ca să facem abstracție de trivialități (deși nu putem!), să mai exemplificăm prin două secvențe de altă natură, dar situate în aceeași zonă a nesimțirii. Protestînd la unele decizii ale arbitrului Aron Huzu, cea mai fair-play galerie a campionatului trecut (titlu decernat!) a scandat numele lui Ilie Balaci, cel care l-a desfigurat, lovindu-l cu ghetele, pe arbitrul sibian. Antrenorul craiovean și-a dat seama de gravitatea gestului său necontrolat, dar galeriile înfierbîntate îl aplaudă! Apoi, spre finalul meciului, aceleași brute nesimțite au scandat numele Valenciei, dîndu-ne a înțelege că vor fi prezenți și marți seară, pe Ghencea, la meciul din Cupa UEFA cu echipa spaniolă, pentru a scanda împotriva reprezentantei României în această competiție. Probabil că, în replică, o turmă de-a lui Jean Pavel va face joi, în Giulești, galerie pentru Valerenga Oslo. Asta, așa, doar ca să ne facem de rîsul Europei, unde pretindem că ne aflăm...

Problema e alta: chiar nu-i nimic de făcut? Ziariștii au luat mereu atitudine, dar mai sînt destui care vorbesc în neștire de "minunații suporteri" fără a realiza nici un moment că se pun în rînd cu ei. Ba mai mult, devenise un obicei al unei emisiuni duminicale de a invita asemenea specimene la emisiuni în direct, realizatorul acesteia încercînd chiar odată să justifice asemenea manifestări deplorabile cu exemple din Grecia, Cipru și aiurea. Cred că cel mai bun leac pentru acești amatori de miasme ar fi ca galeriile inconștiente să-și dea drumul la tot arsenalul lor fetid, în emisie.

Cît despre Ligă, ea ar trebui să continuie să ardă. Un derby Steaua - Dinamo sau Rapid - Național cu tribunele goale nu ar civiliza brusc fiarele, dar ar constitui, poate, un sever avertisment. Împotriva prostiei (sau mîrlăniei) - zeii luptă în zadar. Dar merită! **(Nicolae GRECU)**

LANTERNA DE BUZUNAR

Ai noștri tineri la Paris...

Dan LUNGU
sociolog

S-a făcut ca în această vară să întîlnesc cîțiva prieteni, doctoranzi la Paris. Așa am aflat că, actualmente, în Franța se află aproximativ două mii de tineri români care se ocupă cu obținerea titlului de doctor; unii bursieri ai statului român, iar alții ai celui francez. Mulți dintre ei se cunosc, se vizitează reciproc, aproape că formează o comunitate. Vești îmbucurătoare am putea spune; iată că elita românească se reface. Ceea ce e adevărat, numai că, pe măsură ce discuțiile înaintau, aflam lucruri tot mai ciudate. De pildă, nu-i chiar așa de minunat să conlocuiești cu semenii tăi români. Această comunitate provizorie este măcinată de suspiciuni și de mici/mari meschinării, de invidie și egoism. Vizitele unora au un vădit caracter informativ și/sau lucrativ. Ce strategie adoptă celălalt pentru a-și prelungi șederea în Franța sau pentru rămînerea definitivă, cîți bani a economisit, ce pile are în țară (mai ales la Ministerul Învățămîntului sau printre oamenii politici influenți), cum își caută de lucru, dacă/unde/cînd/cum vrea să plece, ce corespondență susține - toate sînt informații vitale, vînate cu tenacitate. Bineînțeles, dacă, întîmplător, dar absolut întîmplător, cineva nimerește în vizită chiar în timpul mesei, nu-i exclus ca musafirul să-și fi făcut calculul unei economii de 10-12 franci. Mai ales că a doua zi ai auzit că a nimerit tot absolut întîmplător la altcineva. Și așa în fiecare zi, după o programare riguroasă. În fine, fie pîinea cît de rea, tot mai bun-a altuia. Cu alte cuvinte, cu românii trebuie să umbli cu fereală.

Nici cu colegii francezi relațiile nu sînt mai roz. Drăguți, amabili, zîmbitori, tot timpul te întreabă "ça va?", fac conversații la o țigară sau chiar la o cafea, dar cam atît. Niciodată nu poți conta pe o comunicare reală cu ei, nu te poți baza pe un sprijin, decît cu excepții, firește. O invitație în familie sau într-un grup de prieteni francezi pentru petrecerea timpului liber este exclusă. Amabilitatea față de colegii români face parte dintr-un cod foarte general al bunelor maniere, la capitolul "relații de serviciu", fără a se amesteca și "relațiile de familie" sau file din "relații de prietenie". Lucrurile se înrăutățesc dacă îți exprimi explicit intenția de a rămîne în Franța. Geturile lor, în aceste condiții, devin și mai rezervate. În schimb, români care optează pentru rămînerea definitivă, brusc capătă un comportament stranìu. Rup legătura cu ceilalți români, nu te mai văd, nu te mai cunosc. Cultivă doar relațiile cu francezii, sugerînd un comportament anticipativ de persoană perfect integrată, dînd testul fidelității. Vive la France!

În ultimă instanță, nici relațiile cu tine însuți/însăți nu sînt dintre cele mai firești. Viitorul este perpetuu incert. Formalitățile anuale pentru rezidență sînt umilitoare. Birocrație nesfîrșită și răuvoitoare. Te simți hărțuit elegant, dar cu tenacitate. Te simți singur. Stai cu disperare în biblioteci și laboratoare. Pentru ce? Prietenii tăi din România au familie și copii. Obosești. Vrei casa ta. Te-ai săturat de alergat după chirii mici. Te-ai săturat de cămăruțe irespirabile. Dacă vrei să mai rămîi în continuare, trebuie să alergi după o nouă bursă. Deși cei din țară te invidiază, n-ai reușit să vizionezi cine știe ce piese de teatru, spectacole, să mergi la concerte sau serate literare pentru care Parisul e celebru. N-ai avut nici timp, nici bani. Și chiar nici chef.

Să presupunem că reușești să te stabilești acolo, ce va urma? Vei fi unul dintre miile de cercetători francezi. Dar cercetătorii francezi visează să ajungă în Canada sau SUA. Ce-ar fi să pleci și tu în Canada? Să ajungi unul dintre miile de cercetători canadieni... Ce-ar fi să te întorci în țară? Dar ce să faci acolo? Iar mizerie, corupție, mediocritate, bădărănie, lichelism... Adică în acel loc unde mai bine ascunzi faptul că ai doctoratul în Franța. Păi ce n-ai rămas acolo,dom'le?! Să fii sănătos, noi n-avem nevoie de doctori de Franța, îi avem pe-ai noștri, care au ieșit din mîinile noastre, știm ce-i cu ei. Cine știe ce idei mai ai 'mneata în cap! Trebuia să rămîi acolo! Ești privit cu suspiciune, ești mereu amînat. Ești văzut ca un pericol pentru scaunele învățămîntului și cercetării. Ești lăsat să aștepți. Ești pus să faci copii legalizate. Ești fugărit din laboratoarele lor primitive. La ce să te întorci?

Nu, nu mai vrei nimic. Nici Franța, nici Canada, nici SUA, nici România. Nimic-nimic. Poate doar să te trezești într-o bună dimineață pe o insulă însorită, în vîrful unui bananier plin de roade, să desfaci bananele una cîte una și să le mănînci liniștit, cu burta la soare. ■

METRONOM

Astăzi, la Iași, concert în Festivalul "George Enescu"

Alex VASILIU
redactor muzical - TVR Iași

Pentru ca un festival să poată atrage publicul, să fie recunoscut de Federația Internațională a manifestărilor artistice grandioase (de profil), este necesar să poată fi invitate cît mai multe personalități, vedete în cel mai bun sens al cuvîntului. ***Festivalul Internațional "George Enescu"*** intră, în sfîrșit, în circuitul mondial, lista muzicienilor - soliști, formații camerale, orchestre, dirijori - care au acceptat să concerteze în România fiind impresionantă. În afara celor care revin cu asemenea prilej pe scenele noastre de concert (***lord Yehudi Menuhin***, pianistul ***Radu Lupu***, cvartetul ***"Athenaeum Enesco"***, violoncelistul ***Cătălin Ilea***, violonistul ***Gidon Kremer***), contribuie la reușita, la prestigiul festivalului din acest an personalități cu adevărat importante. L-aș numi, în primul rînd, pe dirijorul ***Lawrence Foster***, director artistic al acestei a XIV-a ediții. În articolul precedent (***"S-au deschis porțile Festivalului"***, **Monitorul** nr. 209 din 5 septembrie 1998, "Metronom", pag. 6A) am menționat centrele muzicale ale Europei în care a prezentat (în spectacol sau concert) opera "Oedip" de George Enescu și premiile importante pe care înregistrarea CD le-a obținut din 1990 încoace. Chiar dacă interesul său pentru capodopera lui Enescu are și o explicație sentimentală (Foster s-a născut la Los Angeles într-o familie de români), valoarea sa ca muzician, recunoscută peste tot în lume, activitatea pe care a susținut-o la conducerea Baletului din San Francisco, ca dirijor al orchestrelor Halle și Royal Philharmonic Orchestra, director muzical al orchestrei din Houston, director al Filarmonicii din Monte Carlo, al Orchestrei de Cameră din Lausane, înregistrările pe disc la CBS, Decca sau EMI sînt o parte din reușitele artistice și manageriale ce îl acreditează ca director artistic al Festivalului "G. Enescu".

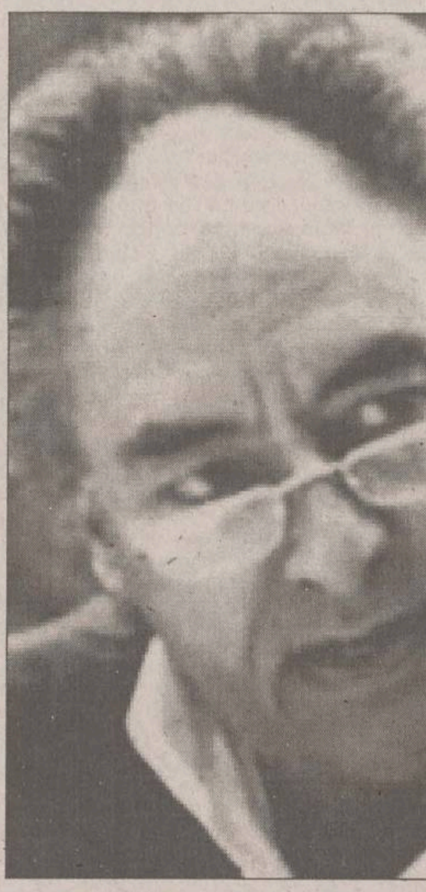

Serge Baudo, dirijorul concertului din această seară de la Filarmonica ieșeană, în cadrul Festivalului "George Enescu"

Este o onoare pentru publicul din orice țară să îi poată asculta la el acasă pe mezzo-soprana ***Tereza Berganza***, violonistul ***Salvatore Accardo***, soprana ***Barbara Hendricks***, dirijorul și pianistul ***Daniel Barenboim***, basul ***Matti Salminen***, ***Orchestra Simfonică BBC***, ***Orchestra Simfonică din Chicago***. Se poate spune că prezentarea în concert a operelor "Oedip" (***Orchestra Națională a Franței***, dirijor L. Foster - duminică, 6 septembrie) și ***"Parsifal"*** de Richard Wagner (***Orchestra Simfonică din Köln-Gürzenich***, dirijor Günther Neuhold - marți, 8 septembrie) au fost primele două evenimente muzicale din cadrul Festivalului.

Sigur, una din ideile noi, binevenite, ale lui Foster este programarea cîte unui concert și în alte centre muzicale din țară. Publicul din Iasi, Cluj, Constanța și Sinaia poate întîlni personalități de prim rang. ***Astăzi, 11 septembrie, la ora 19,00, orchestra Filarmonicii "Moldova"*** îi are ca oaspeți pe dirijorul ***Serge Baudo*** și violonistul ***Frank Peter Zimmermann.*** Vor putea fi ascultate ***"Studii pentru orchestră"*** de ***Liviu Glodeanu***, ***Concertul pentru vioară*** de ***Paul Hindemith*** și ***Suita simfonică "Tablouri dintr-o expoziție"*** de ***Musorgski - Ravel.***

Serge Baudo (născut în 1927 la Marsilia) este unul dintre cei mai valoroși dirijori contemporani. În 1962 a fost invitat de Herbert von Karajan să dirijeze opera "Pelleas și Melisande" de Debussy la Teatrul "Scala" din Milano. A fost dirijor permanent al Orchestrei Operei și, apoi, al Orchestrei Simfonice din Paris, a creat și a adus la un nivel muzical artistic recunoscut orchestra națională din Lyon, unde a înființat și festivalul "Berlioz". Mai recente succese de prestigiu sînt spectacolele cu "Samson și Dalila" (teatrul "Colon" din Buenos Aires), "Salomé", "Pelleas si Melisande", "Carmen" (Opera "Bastille", Paris), "Romeo și Julieta" (Zürich), producțiile de la "Metropolitan", New York și Staatsoper, Viena.

Serge Baudo a dirijat multă muzică simfonică la pupitrul orchestrelor Concertgebow, BBC, Wiener Symphoniker și a realizat o discografie impresionantă.

Evident, este un foarte bun interpret al creației muzicale simfonice franceze, dar, din păcate, programul de astă seară nu cuprinde nici o lucrare din acest repertoriu.

Frank Peter Zimmermann face parte din tînăra generație de violoniști virtuozi. Cartea sa de vizită cuprinde nume de orchestre și dirijori de primă mărime cu care a colaborat. Avînd contract exclusiv cu casa de discuri EMI, a înregistrat concerte de Brahms, Beethoven, Ceaikovski, Mozart, Dvorak, Prokofiev, Sibelius, integrala sonatelor pentru vioară și pian de Mozart și Prokofiev, lucrări de Ravel, Debussy și Janacek, cele șase sonate pentru vioară solo de Ysaie.

Prima repetiție (miercuri, 9 septembrie) i-a oferit dirijorului Serge Baudo întîlnirea cu instrumentiști exprimentați, care i-au smuls de două ori într-o jumătate de oră exclamația "bravo!" Am avut impresia că oaspetele și gazdele au fost plăcut impresionați reciproc și că au dorit să arate, așa, cîte puțin, cine sînt.

E de așteptat în această seară un concert de zile mari. ■

UNGHIUL DE TRAGERE

Clasa noastră politică nu mai este de pagina unu

Val CONDURACHE
scriitor

Cele mai multe ziare au editorialul pe prima pagină. Altele îl tipăresc pe ultima pagină sau, ca Monitorul, pe o pagină de mijloc. Pagina întîi a fiecărui ziar este rezervată unui eveniment ieșit din comun. El se poate produce cu o zi înaintea apariției ziarului, însă de cele mai multe ori este "fabricat" în redacție. Spun "fabricat", nu "inventat". Alături de noi, în penumbra civilizației, se petrec întîmplări care sfidează condiția umană, însă nu explodează aproape niciodată într-un eveniment senzațional demn de pagina întîi a unui ziar. Orice redacție are o echipă de reporteri care "fabrică" aceste evenimente. Subiectul este vînat pînă se găsește o probă. Apoi tragi de întîmplare ca de firul unui ciorap, pînă cînd se deșiră și ultimul deget. A "fabrica" un eveniment nu înseamnă a fabula, ci a transforma o umbră într-o explozie de lumină.

Cei care fac ziare, spre deosebire de mine, care publică în ziare, știu mai bine decît mine cum se "fabrică" un eveniment. Am avut, însă, nevoie de această introducere pentru a face o observație extrem de simplă: de o bună bucată de vreme, subiectele politice nu mai ocupă pagina întîi a ziarelor. Mai găsim cîteva știri strecurate în josul paginii. Acolo unde editorialul este tipărit pe prima pagină, ziarul se mai referă și la principalele momente ale politicii la zi. În rest, însă, nici viața politică nu mai oferă subiecte de pagina întîi, nici gazetarii nu se mai obosesc să "fabrice" evenimente din întîmplările deja banale ale coaliției sau opoziției. Clasa noastră politică a ajuns să vorbească de una singură. Electoratul se ocupă de supraviețuire, presa s-a săturat de gogoșile guvernanților și, în general, ale tuturor parlamentarilor și a ajuns la concluzia tristă, formulată cu șapte decenii în urmă de Pamfil Șeicaru: presa inventează personalități politice, ridică, din nevoia de a crea o viață politică, adevărate statui, de care mai tîrziu nu se mai poate dezice și nici nu le mai poate dărîma.

Ca să poată exista, presa are nevoie de "actori". Dacă viața de zi cu zi nu-i oferă, atunci îi fabrică. Iată însă că fabrica de actori a intrat în criză. Actorii politici nu mai interesează pe nimeni - nici bîlciul lor. Cu excepția editorialelor, pagina întîi a ziarelor nu mai este ocupată de viața noastră politică. Nici pe ziariști nu-i mai interesează oamenii politici care, în timp, s-au dovedit a fi niște mediocrități. Nici pe cititori nu-i mai interesează actorii vieții noastre politice. Ei preferă să citească despre un criminal cum nu s-a mai văzut din 1940, despre o breaslă, a prostituatelor, care își caută legalitatea sau despre groaznicul accident de avion din Canada. Clasa noastră politică a trecut de pe pagina întîi pe ultima pagină a ziarelor noastre. ■

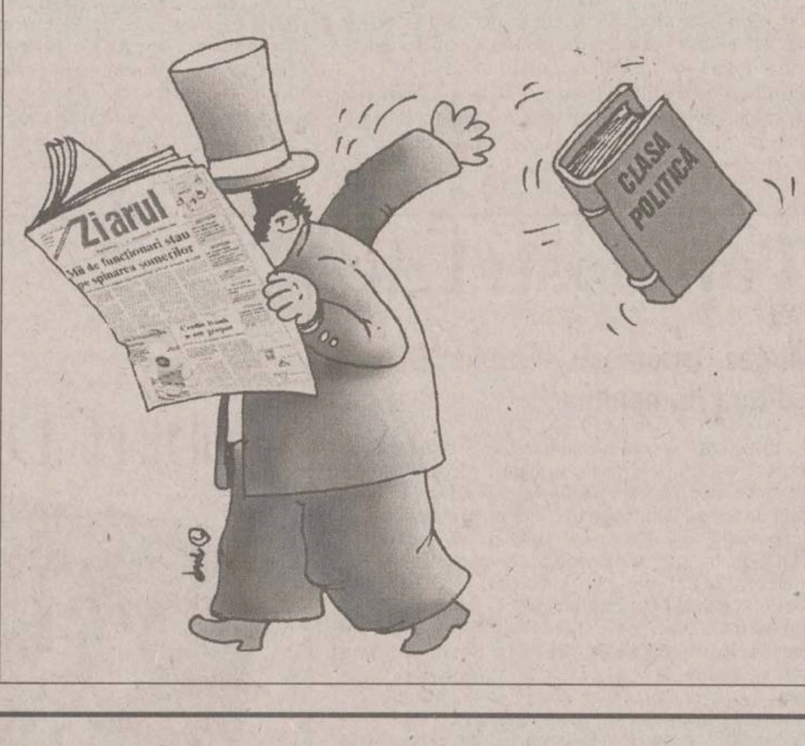

◆ PULS ◆ PULS ◆ PULS ◆ PULS ◆ PULS ◆ PULS ◆ PULS ◆ PULS ◆ PULS ◆ PULS ◆ PULS ◆ PULS ◆ PULS ◆

Aventuri de groază la restaurantul cu ochi oblici

Nu cu multă vreme în urmă, s-a deschis la noi în tîrg un restaurant cu ochi oblici. Tîrgul nostru nu este la prima experiență de genul ăsta: a mai existat un separeu cu mîncăruri galbene, da', din motive care n-are rost să le detaliem acu', s-a închis. Să revenim, așadar, la experiența numărul doi în materie de restaurant cu ochi oblici. Cînd s-a inaugurat, diverse personalități, bașca ziariști, au putut să se înfrupte din bucate zice-se din Chitai. Nu știm cum s-au simțit personalitățile, știm însă cîte ceva despre gazetari: unul dintre ei a devenit galben la față precum maestrul bucătar, iar altul s-a ales c-o cufureală care l-a ținut trei zile. Ne-am zis: ei, poate erau respectivii niște persoane cu stomacul mai gingaș, drept pentru care l-am trimis într-o expediție de cercetare pe un bun amic de-al nostru, persoană ale cărui gusturi și aptitudini în ale culinăriei (mai ales aia cu wok) nu pot pentru ca să fie puse la îndoială nici măcar o secundă. Temerarul nostru amic s-a înarmat cu parale (era nevoie, prețurile fiind acolo destul de umflate) și cu multă bunăvoință. Deși aflase că maestrul bucătar plecase între timp spre Budapesta și actualmente gătește patronul, pretenarul nostru și-a asumat toate riscurile și s-a așezat la masă, comandînd chiar ceva. Restul a stat sub semnul dezastrului: chelnerița nu știa din ce podgorii provin vinurile, și nici n-o interesa aspectul, bolurile cu sosuri (care în orice restaurant de acest gen care se respectă sînt aduse din start) au fost aduse abia după ce au fost solicitate, provocînd stupoare la masă: unul conținea, pe post de sambal oelek, o zeamă de ketchup strămoșească, dar cu chilli, iar de celălalt nu mai spunem nimic că ni se face rău. Despre orez ce să mai spunem: n-avea nici un gust, era sfărîmat și lichit tot, exact ca ăla care se servește la pușcărie și-i zic pîrnăiașii "creier de procuror". Iar mîncarea, ce s-ar fi cuvenit să fie porc cu sos dulce acrișor, pe lîngă faptul că nu văzuse în viața ei amidon, sos de soia sau ghimbir, oscila voios între supă și tocăniță, ambele cît se poate de autohtone. Uite-așa ne-am adus aminte de un restaurant de profil, din Constanța, în vitrina căruia scria mare: "Servim ciorbă de burtă și pizza". Firește, era vorba tot de un restaurant chinezesc.

BINE AȚI VENIT LA RESTAURANTU' NOSTRU

Numai despre cărți

APROAPE UN REPORTAJ

Editorii se-ntorc din vacanță

La începutul lui septembrie, cînd ziua se scurtează vizibil iar canicula nu mai inoportunează orice activitate, ca în luna precedentă, oamenii revin din călătoriile estivale și se apucă, mai entuziaști sau apăsați încă de dulceața repaosului, de treabă. Editorii de carte se-ntorc și ei acasă iar cititorii, ce poate n-au simțit absența aparițiilor în perioada verii, încep să le caute volumele. Dar nu pentru că s-ar apropia începerea școlilor. Ci pentru că "este timpul" cum spune, parcă, Rilke; timpul pentru meditație și introspecție.
În primele zile de toamnă am făcut un tur prin cîteva edituri pentru a le lua pulsul și, dacă a fost cazul, caimacul ultimelor apariții.

"Univers" pornește în forță

XX
JACK KEROUAC
PE DRUM
UNIVERS

La *Editura Univers* nu l-am găsit pe directorul general, distinsul critic și profesor ***Mircea Martin***. În lipsa lui, poeta ***Denisa Comănescu***, aflată într-o teribilă criză de timp datorită proiectelor editoriale și responsabilităților legate de o viitoare plecare în străinătate, a găsit totuși cîteva minute pentru a-mi vorbi, cu multă amabilitate și cu aplomb, despre ultimele apariții.

- Mai multe lămuriri o să găsești, poate, în catalog, a spus redactorul-șef al editurii, oferindu-mi un volumaș elegant. Uite, ai aici ***On the Road (Pe drum)*** de ***Jack Kerouak*** și ***Trilogia New York-ului*** de ***Paul Auster***. Kerouak e formidabil, un rege al generației Beat. Efectiv a fost capul de școală al generației lui Ginsberg și Gregory Corso. Trebuie neapărat să-l citești. Traducerea e de ***Cristina Felea***.

- Și postfața de ***Dan Grigorescu***, fac pariu!, am completat eu.

- Ai ghicit. Să știi că și Auster e un romancier foarte interesant. Sînt trei cărți într-una: ***Orașul de sticlă, Fantome, Camera încuiată***, în traducere de ***Livia Szasz***. O nebunie despre New York. ***Sunday Times*** scria că-ți taie răsuflarea.

- Dar ce va apărea luna asta?

PAUL AUSTER
TRILOGIA
NEW YORK-ULUI
EDITURA UNIVERS

- Sînt multe volume pregătite să iasă aproape imediat. În primul rînd un volum despre prezenta românească în spațiul germanic: ***"Noi" și germanii "noștri"*** de ***Dumitru Hîncu***, sper că ai observat ghilimelele. Apoi va fi un ***Gaston Bachelard*** cu titlul ***Pămîntul sau reveriile voinței***. Acesta e al treilea din tetralogia sa despre elementele primordiale. În volumul trei se ocupă de Pămînt. O traducere impecabilă de ***Irina Mavrodin***, care de altfel a semnat-o și la primele două volume. Mai avem în pregătire și volumul cinci din ***Teatrul*** lui ***Eugen Ionescu***.

- Veti participa la ***Tîrgul de carte de la Constanța***?

- Sigur. Chiar azi plec acolo. Dar să nu uit: o apariție foarte apropiată va fi ***Memorialul mănăstirii***, a portughezului ***Jose Sarmago***. A apărut în '82 și cred că româna e a treizecea limbă în care este tradus. Un best-seller indiscutabil.

- Cine l-a tradus ?

- A fost tradus de ***Mioara Caragea***. A apărut în '88 cu titlul schimbat de cenzură; doar nu se putea pune "mănăstire" pe copertă. Acum va apărea pentru prima oară cu numele original.

După aceste lămuriri am dedus că ***Editura Univers*** este într-o efervescentă continuă și am lăsat-o pe prima ei redactoră să-și urmeze programul atît de încărcat, mulțumindu-i încă o dată pentru ajutor. Cititorii de literatură străină vor trebui să se gîndească de pe acum la ceea ce toamna Universului se va strădui să le ofere.

Entuziasm livresc și proiecte la "Libra"

La sediul ***Libra*** am plăcerea reîntîlnirii cu ***Daniela*** și ***Ion Tomescu,*** conducătorii acestei edituri, care se grăbesc să-mi ofere volumul de poezie ***Gheara literei*** a eminentului scriitor din Satu Mare ***George Vulturescu***, animatorul revistei ***Poesis*** și al festivalului de poezie omonim. Este al șaselea volum al lui George Vulturescu și al doilea editat de el la Libra. Autorul T***ratatului despre ochiul orb*** constată: ***"Gheare. Oriunde te uiți,/ oriunde te-ntorci: gheare."*** El scrie despre sine: ***"Sunt poetul scrisului agonic"***. Și multe alte confesiuni la care, desigur, mă voi referi pe larg într-o cronică aparte.

Un alt volum de versuri care a apărut recent la Libra este al unei optzeciste care a debutat mai tîrziu decît colegii săi de generație: ***Alexandra Cîndea Săndulescu***. Cartea se intitulează ***Babilonul sufletului***.

S-ar zice că patronilor Librei le lipsea cineva căruia să-i împărtășească entuziasmul noilor apariții și al viitoarelor proiecte despre care capăt, într-un timp foarte scurt, o sumedenie de informații.

Aflu cu această ocazie că editura întreține relații de colaborare foarte strînse cu organizații din Canada și Belgia. Astfel, volumul bilingv de poezie al lui ***Horia Bădescu: Portret apocrif/Portrait apocryphe*** este doar primul dintr-o serie destinată să prezinte lirica românească în Canada, fiind tipărit în colaborare cu editura Humanitas din Montreal.

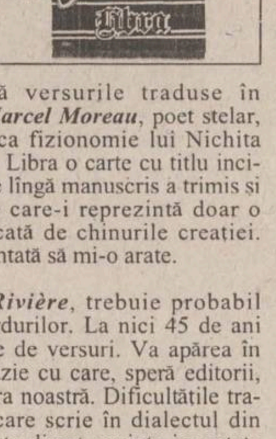

Tot pe-o frunză de artar își scriu versurile alți doi prieteni ai editurii care ard de nerăbdare să-și vadă versurile traduse în românește. Unul este ***Marcel Moreau***, poet stelar, de viziune, similar și ca fizionomie lui Nichita Stănescu. El va tipări la Libra o carte cu titlu incitant: ***Elogiul Femeii***. Pe lîngă manuscris a trimis și o splendidă fotografie care-i reprezintă doar o treime din figura marcată de chinurile creației. Daniela Tomescu e încîntată să mi-o arate.

Celălalt, ***Sylvain Rivière***, trebuie probabil înscris în Cartea Recordurilor. La nici 45 de ani are peste 50 de volume de versuri. Va apărea în românește la Libra, ocazie cu care, speră editorii, se va afla din nou în tara noastră. Dificultățile traducerii acestui autor, care scrie în dialectul din Quebec, cînd nu folosește direct cuvinte inventate de el însuși într-o franceză sui-generis, nu-i sperie pe cei ce-l doresc transpus în româns la editura lor.

În ceea ce privește proiectele legate de Belgia, Editura Libra întreține bune raporturi cu ***Centrul de Studii pentru Literatura Belgiană de Limbă Franceză de la Cluj***, condus de profesoara universitară ***Rodica Pop*** de la Universitatea locală. În colaborare cu acesta s-a tipărit de curînd volumul ***Marguerite Yourcenar - Retour au Sources***, cuprinzînd intervențiile participanților la colocviul specialiștilor în opera scriitoarei.

Tot din Belgia vine ***Jean Harris*** cu romanul Zona Umbrei, tradus de Elvira Chirilă și Andreea Pulpea. Prozatoarea își afirmă, pe ultima copertă, încîntarea de a fi tradusă în România.

Ce urmează să se tipărească în lunile următoare la Editura Libra? Desigur, literatura română nu este ignorată în pofida subvențiilor foarte reduse de la Ministerul Culturii depre care Ion Tomescu renuntă să discute. Astfel, va apărea ***Jurnal de cărți VII de Romul Munteanu***, un volum de critică al cunoscutului poet român în exil ***Ilie Constantin*** și ***Făt Frumos și vremea uitată*** de ***Mircea și Maria Muthu***, o nouă interpretare a basmului Tinerete fără bătrînete și viată fără de moarte care a aprins imaginatia atîtor hermeneuti.

Editorii mai pregătesc ***Poetica romanului românesc interbelic*** de ***Gh. Glodeanu*** și un volum de documente despre scriitori în anii '50: ***Cazarma scriitorilor*** de ***M.R. Mocanu***.

O biografie cu veleități de best-seller va fi traducerea ***Jackie Kennedy - o imagine atît de frumoasă***. Autoarea provine tot din spațiul francofon la care este racordată Libra și de unde provin și cîteva piese care vor întregi colectia de teatru a editurii, începută încă în 1996 cu piesa lui ***Bernard Marie Koltes*** numită ***Lupta negrului cu cîinii***.

Un proiect cu totul inedit promovat de ***Fundația Culturală Libra*** se numește ***"Scriitori și plasticieni pentru Mileniul III"*** și editează revista omonimă. Fundația și-a propus să selecteze și să îndrume tinerii creatori, elevi de liceu, pentru ca, după spusele lui Ion Tomescu, ***"să perceapă exact valorile culturii"*** și să se formeze în programul pe termen de doi ani al fundației. S-a început printr-o tabără de creație cu program intensiv, organizată tn județul Galati. La ea au participat, în afară de tinerii autori, în număr de 75, și membrii Fundației Libra, cunoscuti scriitori și publiciști din mai toate generațiile literare, de la ***Romul Munteanu*** și ***Mircea Dinescu*** la ***Cassian Maria Spiridon*** și ***Lucian Vasiliu*** (cunoscut iubitor și îndrumător de talente în formare), de la prozatorul ***Dan Stanca*** la necrutătorul poet-fanion ***Liviu Ioan Stoiciu***. Iar la partea plastică - ***Ion Sălișteanu*** însuși.

Cu 75 de poeti, prozatori și plasticieni, nu este exclus ca ***Generația 2000*** să se cheme pînă la urmă ***"Generația Libra"***. Ca să nu mai vorbim de faptul că este vorba doar de unul dintre colocviile zonale propuse de fundatie.

Concluzia finală ar fi că Libra a folosit vacanta în scopuri culturale iar la încheierea ei entuziasmul și umorul editorilor sînt reconfortante.

Dar "Nemira" ce-mi făcea ?

La ***Editura Nemira*** singurul nerevenit din vacantă era directorul editorial ***Vlad T. Popescu***, pornit să se relaxeze după lucrul la romanul său de debut atît de apreciat. Cum și consilierul editorial ***Dan Petrescu*** lipsea în minutele vizitei mele, m-am bucurat de amabilitatea doamnei ***Lucica Ababei*** care se ocupă chiar de promovarea productiei editurii.

Am aflat astfel că luna august nu a însemnat o reducere a motoarelor pentru că au apărut destule cărti noi în colectiile consacrate iar altele au fost pregătite pentru tipar sau chiar sînt la legat.

Cel mai recent volum este unul cu totul special: ***Gnoza de la Princeton*** de ***Raymond Ruyer***, în colectia ***Totem***. Stiinta și religia se întîlnesc! ***Aimé Michel*** scrie că ***Raymond Ruyer*** ***"este singurul om din Franța capabil a născoci pînă în cele mai mici și precise amănunte, un enorm sistem filozofic care să înglobeze astronomia, fizica, biologia moleculară, biologia comportamentului, informatica, lingvistica și cîte altele și a-l atribui, ca într-o nuvelă de Borges, unei societăți semi-secrete de gîndire, a cărei inexistență e imposibil de demonstrat"***. Iată un rezumat al cărtii și o reală incitare la gîndire. Subtitlul: Savanții în căutarea unei religii este la fel de tentant. La ora cînd cititi aceste rînduri cartea se îndreaptă din depozit spre librării.

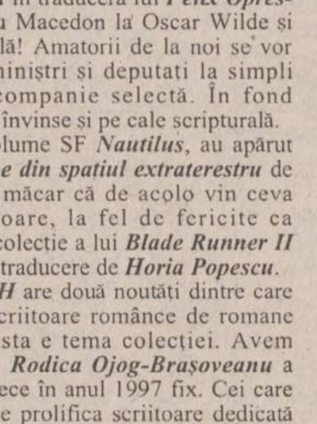

Tot la Nemira a apărut de curînd ***Dicționarul gay*** de ***Lionel Povert*** în traducera lui ***Felix Oprescu***. De la Alexandru Macedon la Oscar Wilde și Proust, o lume veselă! Amatorii de la noi se vor simti, de la foști miniștri și deputati la simpli alegători, într-o companie selectă. În fond prejudecățile trebuie învinse și pe cale scripturală.

În colectia de volume SF ***Nautilus***, au apărut peste vară ***Vești bune din spatiul extraterestru*** de ***John Kessel***. Bine măcar că de acolo vin ceva noutăți îmbucurătoare, la fel de fericite ca tipărirea, în aceeași colectie a lui ***Blade Runner II*** de ***Philip K. Dick*** în traducere de ***Horia Popescu***.

Dar și seria ***Ora H*** are două noutăți dintre care una apartine unei scriitoare romînce de romane politiste, căci aceasta e tema colecției. Avem asadar un roman de ***Rodica Ojog-Brașoveanu*** a cărui actiune se petrece în anul 1997 fix. Cei care îndrăgesc genul și pe prolifica scriitoare dedicată exclusiv genului cu pac-pac vor tresări precis la citirea titlului: ***Poveste imorală.***

Tot frumos sună și ***Sărutul morții*** de ***Ed McBain,*** mare autor de policier-uri american, iar un alt roman al lui stă să apară înainte să rugineascä frunza din vii: Și buni, și răi... Exact ca în viață, va să zică!

Foarte curînd o să citim o noutate și în colectia ***Purgatoriu***: ***Scrisuri*** de ***Paul Goma***. Cu acccent pe primul i. Este un volum de publicistică în care cunoscutul prozator anticomunist exilat la Paris își adună articolele publicate sau difuzate între 1970 și 1986. Un document foarte interesant pentru cei care mai mult au auzit, la radio, cu perdelele trase, articolele lui Paul Goma.

Într-o oarecare legătură cu temele antibolșevice ale lui Goma, urmează să apară și volumele III și IV din ***Viața în roșu de Christian Duplan și Vincent Giret.*** Volumul e tradus de Nicolae Baltă. Se referă chiar la "nesupușii" dintre 1968 și 1989, la lupta unor Havel, Doina Cornea etc. în tările foste comuniste înainte de anul revolutiilor. Primele două volume au apărut în primăvară și relatau fapte despre nomenklatură.

Multe alte cărti stau să apară la Nemira care face un efort de tipărire și difuzare considerabil prin multimea titlurilor. Editorii speră ca, odată cu toamna, și interesul cititorilor să crească pe măsura ofertei, ceea ce, dacă avem în vedere numai volumele amintite mai sus, ar fi absolut normal să se producă.

Editura se gîndește și la viitorul mai îndepărtat al său și-al literaturii întrucît lansează ***Concursul Nemira 1998*** la care vor fi trei sectiuni: ***roman, eseu și literatură SF. Manuscrisele premiate vor fi editate în colecțiile Purgatoriu, Totem și Nautilus. Pentru a participa, autorii nu trebuie decît să-și trimită manuscrisele, menționînd și secțiunea la care doresc să participe, pe adresa editurii care este foarte usor de reținut: Piața Presei Libere nr.1 corp D, București.*** Desigur, ca la orice concurs serios, numele și adresa temerarilor concurenți vor fi anexate în plic închis sub un motto aflat și pe manuscris. Totul e să vă grăbiti căci data limită este 15 octombrie a.c. Cine o depășește nu va mai călca pe urmele lui Patapievici, Radu Aldulescu, Daniel Bănulescu etc.

Unde e vacanța mare ?

O editură care nu cunoaște odihna de vară este ***Grupul editorial All***. Sectiunea literară a editurilor în cauză, mai exact ***editura Allfa***, coordonată de poetul ***Augustin Frățilă***, are proiecte atît de numeroase și ambitioase încît va trebui, din lipsă de spatiu, să le prezentăm cu altă ocazie. Cît despre alte domenii, pagina de fată nu cred că ar ajunge.

Nu pot să nu mentionez însă că pe 4 septembrie a avut loc la București lansarea la Allfa a volumului ***Aici și acum*** de ***Bujor Nedelcovici.*** Este un jurnal al prozatorului scris în anii cînd se mai afla încă în România. Apar și documente fotografice inedite realizate de autor. Cum se vede, după recentele aparitii de succes cu cărti de Nicolae Breban și Dumitru Țepeneag, ca să nu mai vorbim și de prozatorii mai tineri, "grupul" se remarcă din nou.

Un proiect foarte mare al grupului All, care a început odată cu prima zi de septembrie, este realizarea ***Antologiei filosofiei americane*** în trei volume îngrijite de ***Delia și Andrei Marga.***

"Alte glasuri, alte încăperi..."

Cercetarea (nesistematică) a autorului paginii de fată nu a ocolit, desigur, alte edituri. Întîmplarea a făcut însă ca, tocmai cînd căutam să aflu dacă editorii și-au încheiat vacanta, ei să plece în număr mare pe Litoral unde s-a organizat, între 2 și 7 septembrie un ***Tîrg de carte.*** Prilej pentru cărți să se bronzeze putin la ultimul soare al anului și pentru cei care le lansează să facă un prim contact cu publicul în sezonul care începe.

Astfel, ***Editura Cartea Românească*** a deplasat la malul mării multe volume editate în ultimul timp precum și pe însuti directorul său, criticul literar ***Dan Cristea.*** Va fi prezent și poetul Marin Codreanu care va încerca, la întoarcere, să prezinte și cititorilor ***Monitorului*** elementele importante ale acestui tîrg. Dar asta abia într-un număr viitor.

Editura Albatros era și ea la Constanta prin energica sa directoare, doamna ***Georgeta Dimisianu,*** și cîtiva redactori. Ceilalti angajati savurau un ultim răgaz departe de culoarele Casei Presei. Căci pînă la sfîrșitul anului, am aflat, trebuie să apară nu mai putin de 60 de titluri ceea ce, să recunoaștem, va fi extenuant. Primul dintre ele: ***Nostradamus.*** Nu știm dacă-i roman sau profeție dar vom afla curînd. Pînă atunci, din iunie încoace, Albatrosul s-a oprit din zbor după ce a dat literaturii un roman de referință: ***Anotimpuri de trecere*** de ***Cătălin Țîrlea*** și o reeditare: ***Scrisori imaginare*** de ***Octavian Paler.***

Editura Eminescu nu ar cunoaste răgaz dar, ca și la alte case editoriale, mai mari sau mai mici, fondurile subtiri reduc putin și ritmul de lucru. Am aflat totuși că unul dintre redactori, prozatorul ***Ion Iovan,*** a dat autorilor ultima corectură la două volume colective de teatru.

Acestea vor cuprinde cele opt piese de opt autori contemporani, cîștigători ai concursului de dramaturgie organizat de ***Asociația Scriitorilor din București*** pentru colectia ***Scriitorii orașului București,*** tipărită anul acesta la ***Eminescu.*** Editura, de comun acord cu Asociatia și dramaturgii, a optat pentru solutia volumelor colective deoarece majoritatea pieselor, substantiale în conăinut, sînt prea subtirele la pagini pentru a constitui o carte în sine.

Dintre cei opt laureati care vor da curînd bunul de tipar nu-i voi putea aminti, dintr-o modestie firească, pe toti. Este, cred, suficient să spun că între ei se află ***Iosif Naghiu*** și ***D.R. Popescu*** iar în fruntea "aripii tinere" ***Matei Vișniec.*** ■

APARIȚII COMENTATE

Titluri recente în Biblioteca Apostrof

Revista de cultură Apostrof din Cluj tipărește, alături de aparițiile sale lunare, volume de filosofie sub sigle ca "Filosofie contemporană" sau "extrem-contemporană" și "Filosofie românească". "Biblioteca Apostrof", care grupează toate aceste cărți, a ajuns acum la dimensiuni remarcabile și aparițiile au devenit de la un timp destul de dese. Ceea ce n-ar însemna nimic dacă valoarea lor nu le-ar face demne de cel mai mare interes.
În continuare vom prezenta cele mai noi trei apariții pentru că toate trei pot să se bucure de atenție din partea publicului pasionat de filosofie și literatură.

Cartea împărtășirii
de N. Steinhardt

Este o "editie gîndită și alcătuită de Ion Vartic". Ea cuprinde, ca punct central, eseul **"Secretul *Scrisorii pierdute*"** - încercare asupra unei interpretări rationale a operei lui I.L. Caragiale. Textul a fost scris, după cum notează autorul "În amintirea zilelor de exaltare petrecute într-o celulă de la Jilava în primăvara lui 1960" și apare acum prentru prima dată în limba română după ce fusese publicat în 1975 la Paris, sub pseudonim, în revista Ethos. Abia după 1990 s-a stabilit paternitatea reală a textului.

Avem ocazia lecturii unei strălucite meditatii mai mult despre specificitatea poporului român decît despre Caragiale în sine, el fiind doar oglinda de geniu care reflectă, focalizată, imaginea complexă a "românismului". Ce-i drept, a unuia de ***belle epoque.*** Dar N. Steinhardt nu operează nici o simplificare brutală în sensul atribuirii românilor, de către Caragiale, a multor defecte și păcate neiluminate de nici o trăsătură pozitivă. E aparent paradoxal, dar demonstrat de N. Steinhardt că "atmosfera întregii lumi evocate, deloc iubită dar însuflețită de Caragiale, este blîndetea". Lumina blîndă a României lui Caragiale - iată o revelatie.

Ion Vartic adaugă **"Secretului *Scrisorii pierdute*"** - veritabilă revelatie, un alt eseu, scurt, dar la fel de pătrunzător, intitulat "Călătorului îi șade bine cu drumul" și care se referă tot la era patriarhală a "blîndeții" și "bunăvointei" asa cum transpare ea la Brătescu-Voinești și, ca o paralelă, la Dickens.

Cartea se întregește cu alte patru eseuri: "Despre singurătatea lui Noica", "Falsul Idealism" (I și II) și "Nunta de la Cana Galileii". În "Addenda", editorul, care și prefatează volumul și are un substantial "Post-scriptum" la textul central, adaugă alte scurte fragmente de autodefinire ale lui N. Steinhardt, între care și o "Notă autobiografică".

Toate aceste componente alcătuiesc o lectură nu doar instructivă și importantă prin valoarea restituirii ci, efectiv, una captivantă, surprinzătoare.

Să iertăm ?
de Vladimir Jankelevitch

Apare în traducerea Janinei Ianoși, cu o postfață de Ion Ianoși. Autorul, evreu de origine rusă și trăitor în Franta, a publicat două eseuri intitulate *Iertarea* (1967) și *Să iertăm?* (1971). Cel dintîi a fost publicat la Editura Polirom tot în acest an. Cel de-al doilea apare în editia la care ne referim, avînd două părti: ***Imprescriptibilul*** și ***Nouă ni s-a cerut iertare?***.

În "anexe" sînt reproduse două discursuri ale autorului: ***Omagiu închinat Rezistenței universitare*** și o ***Alocuțiune rostită în aprilie 1969*** la ***Memorialul Martirului evreu necunoscut.***

La data cînd au fost scrise și publicate în Franta materialele care sînt acum traduse în limba română, războiul era mai aproape, în trecut, cu 30 de ani decît în ziua de azi. De altfel, postfata lui Ion Ianoși se intitulează ***După 20 de ani... și după alți 30.*** Chiar și așa, unui creștin, frazele scrise de Vladimir Jankelevitch i se pot părea destul de bizare. Ele sînt în fond o pledoarie pentru "imprescriptibilitatea" crimelor de război naziste. Este adevărat că, la origine, textul era compus într-un moment în care se punea efectiv problema, în Franta, a prescrierii acestor asasinate în masă.

În clipa de fată, motivatiile "neiertătorului" Vladimir Jankelevitch prezintă interes - și cred că în aceasta constă și intentia publicării lor acum în Biblioteca Apostrof - prin comparatie cu situația la noi a atitudinii criminalilor comuniști fată de victimele lor și, reciproc, a victimelor fată de călăi. În ceea ce ne privește, "prescrierea" s-a făcut de la sine, cu complicitatea tuturor guvernelor, iar pe cei ce au suferit represiunea nu i-a întrebat nimeni. Poate și pentru că n-au fost destul de fermi, ca Jankelevitch? Sau poate că ei, în bună măsură au iertat, creștinește? Nu vom putea ști. În orice caz, ne-o spune și volumul de la Apostrof, a prescrie nu înseamnă neapărat a ierta și cu atît mai puțin a uita. Numai că, iată, alte natii au memorie mult mai bună.

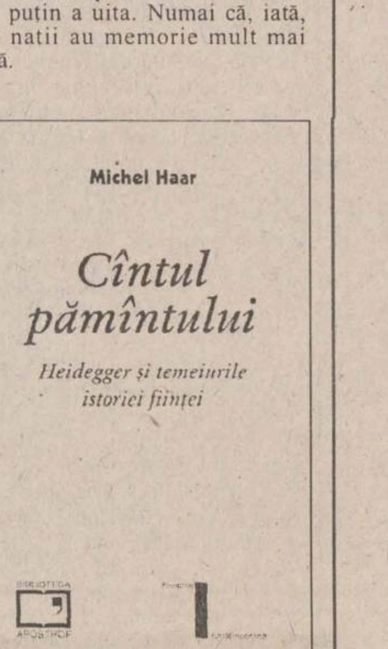

Cîntul pămîntului - Heidegger și temeiurile istoriei ființei
de Michel Haar

Volumul din seria "Filosofie contemporană" apare cu sprijinul Ministerului Francez al Culturii, în traducere de Irina Petras.

Eseistul Michel Haar grupează mai multe comentarii asupra lucrărilor filosofice ale lui Martin Heidegger, realizate în perioade diferite, într-un ansamblu coerent care se referă la relația ființei cu lumea terestră. Lucrarea are trei părți. Prima se intitulează "Ființa și pămîntul" și discută în principal ideea dacă Physis-ul poate să fie în echivalentă, congruentă sau în relatie de incluziune cu Pămîntul. După Haar, la Heidegger "Pămîntul nu este metafizic" și "physis-ul scapă metafizicii". Pentru "constanța" physis-ului, Haar face apel la lectura lui Holderlin și la conceptul de "permanentă a naturii".

În partea a doua, numită "Limitele istoriei", discutia se poartă în jurul istoriei ființei și a esentei tehnicii cu întrebarea dacă există un model heideggerian al Istoriei și dacă fenomenologia Tehnicii poate ilumina întelegerea istoriei ființei.

A treia parte a cărții lui Michel Haar poartă numele "Arta și pămîntul". Aici autorul trece în domeniul esteticii și analizează prezenta conceptului de "pămînt" în artă și în poezie cu referiri la Rilke, Holderlin și Saint-John Perse prin intermediul notiunilor și conceptiilor heideggeriene despre artă.

Eseul extins al autorului francez reprezintă o lectură interesantă în primul rînd pentru amatorii de filosofie, fiind îndeajuns de dificilă pentru profani. El reclamă familiarizarea prealabilă cu conceptele filosofice și cu gîndirea lui Heidegger. Admiratorii poeziei germane vor găsi în deslușirile filosofice ale lui Haar un temei în plus pentru iubirea lor de Rilke și Holderlin. ■

Top nostalgic

Mircea Cărtărescu - Dublu CD, Editura Humanitas

MIRCEA CĂRTĂRESCU
dublu CD
mircea cărtărescu
HUMANITAS

În prima tinerețe n-am fost atît de pasionat de muzica usoară de diferite orientări precum colegii de vîrsta mea. N-am fost fan Iron Maiden, AC/DC, Bon Jovi sau Scorpions, iar cînd Metallica urca spre zenit, această primă tinerețe se încheiase. Plăcîndu-mi mai mult poezia, aveam "LP-urile" mele preferate între care strălucea, la neîmpliniții mei 20 de ani, "Aer cu dimante" (Litera, 1982). Pe cei patru autori nu-i adoram fanatic, precum fecioarele anilor '60 pe cei patru Beatles, ci prin prisma spiritului critic, ceea ce, credeam, era mai bine. La fel și pe mentorul lor, Nicolae Manolescu, care încuraja puternic grupul fără ca nimeni, în reviste de "cultură", să-l numească pentru asta "proxenet", cum se întîmplă azi cu alții.

Dintre cei patru, favoritul meu era Mircea Cărtărescu, de la care păstrez cu mîndrie un exemplar cu autograf din "Totul" (1985). De aceea, apariția unui "Dublu CD" cu "The best of Cărtărescu" îmi provoacă azi nostalgie și melancolie precum recentele apariții publice ale formației "Phoenix". Ce tînăr și talentat era Mircea anilor '80-'85, cît de invidiat de toți! Atît de vital încît părea nemuritor și atît de furios, departe de orice posibilă îmburghezire!

Degeaba cîrteau unii că el, Cărtărescu, a mințit cu bună stiință, că a făcut din Bucurestiul sinistru, întunecos și înghețat al ultimului deceniu de comunism un feeric Las Vegas și un oraș al dragostei fericite din cimitirul moartelor în avorturi ilegale. Degeaba ziceau că patru cărți în cinci ani peste capul Consiliului Culturii nu pot fi lucru curat. Eu tot îl admiram și pe-acel tînăr Mircea, îl îndrăgesc și acum.

Între timp au apărut "Levantul", "Dragostea" și "Orbitor" împreună cu ridurile pe fața trubadurului. Mircea Cărtărescu s-a însurat și are un copil drăguț, un post onorabil la facultate, e proteguit de o editură influentă, ia premii tot mai multe și e tot mai greu de citit. Acordul lui ca "Levantul" să devină piesă de teatru e încă o greșeală care mă îndepărtează de strălucitorul poet al tinereții mele.

M-am bucurat, de-aceea, să recitesc în "Dublu CD" unele dintre poemele care m-au încîntat acum vreo 15 ani. Păcat că nimic din "Faruri, vitrine, fotografii" n-a intrat în cele două "CD-uri". Dacă era vorba de exigentă, mai drastic trebuia să fie autorul cu producțiile din ultimul volum. Chiar titlul arată că poetul poate a intuit calitatea care este totodată și defectul principal al poemelor lui: sînt ca marile șlagăre. După 10-15-20 de ani multă lume știe încă să le fredoneze, își amintește parțial textul. Ba chiar, cîteodată, în tramvai sau în fața oglinzii, fără nici un motiv, cîntecelul ne revine în minte. Cînd se re-editează CD-ul sau caseta cu ele, le cumpără adulții nostalgici și dintre tineri doar amatorii de "retro". Dar la bairamele adolescenților furioși nimeni nu mai dansează după ele.

Timpul n-a oxidat prea tare poemele de amor și viziune ale lui Mircea Cărtărescu. A înlăturat doar poleiala de pe zonele care aveau dedesubt altceva decît metal prețios. "O seară la operă" și "Mangafaua" se țin rău. "Să ne iubim, chera mu" și "Iarna cu tine" încă fac față. Și așa mai departe. De la "Totul" la "Dragostea" flacăra scade, acordurile se repetă. Greu de crezut că vom vedea un nou volum de versuri de Mircea cel Bătrîn. De altfel, dacă ar fi să apară fără să marcheze o schimbare radicală de ton, ar fi absolut inutil. De aceea este bine să ne păstrăm dublul său CD și să-l ascultăm în fiecare toamnă provocatoare de nostalgii ca pe "The Leaves of September". Cînta Belafonte sau altcineva? Cine-și mai amintește... ■

Mica antologie a poeziei mari

O "Mică antologie a poeziei române", cum se intitulează volumul alcătuit de Dan-Silviu Boerescu (Editura Regală, 1998) este, de la început, una a extremei exigente. Într-adevăr, numai 66 de poeti, fiecare cu cîte un singur text, au dreptul să pătrundă în această carte de dimensiuni reduse dar care se dorește și chiar este de o mare densitate valorică.

Antologatorul deosebeste în evoluția poeziei autohtone cinci "vîrste". Precursorii mai îndepărtați sînt cedați manualelor scolare și, ca "fondatori ai expresiei lirice moderne", criticul bucureștean îi reține doar pe Eminescu, Cosbuc și Macedonski.

A doua vîrstă este a modernistilor interbelici unde selecția, tot foarte dură, păstrează doisprezece poeți reprezentativi de la Arghezi la Gellu Naum, cronologic, după anul nasterii.

Sărind peste deceniul "obsedant", antologia ajunge la "a doua vîrstă a modernității" reproducînd texte ale generațiilor '60 și '70. Aici apar, fără omisiuni majore, numele mari ale epocii respective, fie cu unele dintre poeziile lor cele mai cunoscute (în cazul unor Nichita Stănescu, Marin Sorescu, Ileana Mălăncioiu, Daniel Turcea de pildă), fie, dimpotrivă, cu unele surprinzătoare (la Mihai Ursachi, Ion Mircea, Mircea Dinescu).

În conformitate cu argumentele din prefață, Dan-Silviu Boerescu este mai generos cu promoțiile poetice '80 și '90. Prima reprezintă "paradigma post modernității" ca vîrstă aparte a poeziei române. Cea din urmă, care încheie cartea (și mileniul) are genericul "Inventarea Apocalipsei". Despre ce-ar mai putea urma, nici noi nici autorul antologiei nu știm încă nimic.

Vîrsta "optzecistă" e bine reprezentată, cu texte importante, unele de mare impact și chiar scandal la vremea lor ale acestui val poetic. Apar poeți din toate centrele de iradiere lirică ale țării, 18 în total, de la Ioan Flora (născut în 1950) la Matei Vișniec (1956).

Tot 18 poeți, dar ai căror ani de naștere acoperă un interval mai mare, de la Radu Sergiu Ruba (1954) la Sorin Gherghuț (1973), inventează apocalipsa nouăzecistă, fenomen pe care autorul îl vede în plină desfășurare și fată de care își recunoaște firesc lipsa distanței. Multe poeme sînt luate aici direct din periodice, unii dintre ultimii veniți avînd debuturi recente în volum.

Ca orice întreprindere de acest fel, antologia este o provocare, un "subiect" arzător, putîndu-se face contestații și liste cu omisiuni care, avînd în vedere și orgoliul poeților, probabil nu vor lipsi. Autorul însuși recunoaște că a fost tentat să mai includă 30 de poeți, unii dintre ei fiindu-i chiar prieteni, dar, spune el, atunci antologia n-ar mai fi fost "mică" și s-ar fi diluat.

S-a renunțat deliberat la fotografii și bio-bibliografii pe principiul că trebuie să primeze poezia și numai poezia. Avem așadar un "concentrat de poezie" pe care, după dorința realizatorului său, orice împătimit de poezie îl poate purta cu el "în geantă ori chiar în buzunarul de la haină" ca pe un "volumaș perfect portabil", ferit de praful raftului de bibliotecă și de uitare. ■

MICA ANTOLOGIE A POEZIEI ROMANE
alcătuită de DAN-SILVIU BOERESCU
ER

Pagină realizată de Horia GÎRBEA

NOUTĂȚILE ZILEI

PUNR și PNR ar putea fuziona

Liderii PNR discută cu cei ai PUNR posibilitatea unei fuziuni. Președintele Partidului Național Român, ***Mihai Berca***, a afirmat că posibilitatea unei alianțe între cele două partide va fi discutată în detaliu în următoarea lună. El a mai spus că partidul pe care îl conduce a purtat discuții și cu PDSR, în vederea constituirii unor alianțe postelectorale. Berca declară că PNR susține ideea fuziunilor pentru că în România este necesară o ***"coagulare a formațiunilor politice"***. Președintele PNR spune că partidul va intra într-un proces de reorganizare astfel încît, pînă la sfîrșitul acestui an, membrii partidului să se poată reuni în cadrul unui Congres Național.

Privatizarea RomTelecom s-a prelungit cu încă o lună

Guvernul a decis, în ședința de ieri, prelungirea cu o lună a termenului de depunere a ofertelor de privatizare a Societății Naționale de Telecomunicații RomTelecom. Potrivit hotărîrii Executivului privind modificarea și completarea HG 338/1998, ofertele finale pentru privatizarea RomTelecom se depun pînă la 31 octombrie a.c., la sediul Fondului Proprietății de Stat. Termenul precedent fusese fixat pentru 30 septembrie.

Imunitatea lui Gabriel Bivolaru; din nou în pericol

Deputatul PNL ***Șerban Rădulescu Zoner*** a cerut plenului Camerei Deputaților să dezbată cererea de ridicare a imunității deputatului PDSR ***Gabriel Bivolaru***, după modificarea regulamentului acestei Camere. Biroul Permanent a hotărît ca plenul să dezbată, în 17 septembrie, cererea ministrului Justiției de ridicare a imunității parlamentare lui Gabriel Bivolaru, înaintea modificării regulamentului Camerei Deputaților. Printre propunerile de modificare a regulamentului este și aceea de ridicare a imunității parlamentare cu votul majorității absolute a deputaților (jumătate plus unu din numărul deputaților). În prezent, imunitatea parlamentară se poate ridica doar cu votul a două treimi din numărul deputaților. Deputatul PDSR Gabriel Bivolaru a mai trecut o dată, în legislatura trecută, prin situația de a i se supune la vot ridicarea imunității, dar a rămas cu imunitate tocmai datorită prevederilor vechiului regulament. Bivolaru este acuzat că a prejudiciat BRD cu 75 de miliarde de lei.

O călăuză pakistaneză a fost expulzată din România

O călăuză a cetățenilor asiatici introduși ilegal în România a fost depistat și expulzat, ieri, de către autoritățile române, informează Poliția de frontieră. Cetățeanul pakistanez *Abid Javed* (29 ani) a fost expulzat, iar Direcția pentru străini din România face demersuri pentru a-l declara indezirabil, pe o perioadă de cinci ani. În perioada 1992-1993, Javed a solicitat autorităților române să-i fie recunoscut statutul de refugiat, după care a abandonat procedura și a plecat în Pakistan. El a revenit în România în 1995. Potrivit Poliției de frontieră, Javed era cunoscut drept călăuză, împreună cu alți conaționali fiind implicat în traficul ilegal de cetățeni indo-asiatici, pe ruta România-Iugoslavia-Grecia.

Universitatea maghiară pe graniță dezbină clasa politică

Ministrul Educației Naționale, Andrei Marga, a venit, alaltăieri, la întîlnirea cu parlamentarii PNTCD, cu o propunere originală privind universitatea maghiară. Astfel, ministrul Educației sprijină înființarea unei universități cu predare în limbile germană, maghiară, precum și într-o limbă de largă circulație. Universitatea ar urma să fie amplasată de cele două părți ale frontierei, în localitățile Arad și Satu Mare și în localități din Ungaria, aflate în apropierea graniței cu România. Potrivit lui Marga, o asemenea universitate ar urma să se înființeze cu acordul celor două țări și cu aprobarea Parlamentelor acestora.

Este puțin probabil ca ideea ministrului Marga, independent politic, să găsească suficient sprijin în coaliție

Reacții ale politicienilor

■ *Marko Bela*, președintele UDMR: ***"Este regretabil că opinia publică din România este indusă în eroare de propuneri neserioase referitoare la această problemă. În momentul de față trebuie schimbat textul proiectului de modificare a Legii învățămîntului votat în Comisia de învățămînt din Camera Deputaților și doar după aceea pot fi luate în discuție propuneri sau soluții în legătură cu locul în care să fie înființată o universitate pentru minoritatea maghiară. Ministrul Marga cunoaște foarte bine acest fapt, însă îl ignoră."***

■ *Ion Diaconescu*, președintele PNTCD: ***"Nu sînt de acor cu o astfel de propunere. În acea zonă există un număr prea mic de studenți români. Însă acesta este numai punctul meu personal de vedere, o decizie finală urmînd să fie luată cu ocazia următoarei ședințe. Consideră, totuși, că cea mai bună soluție rămîne aceea exprimată în diverse ocazii de PNȚCD, respectiv înființarea instituțiilor de învățămînt multiculturale."***

■ *Mircea Ionescu-Quintus*, președinte PNL: ***"Propunerea lui Andrei Marga este greu realizabilă și foarte puțin productivă. Este dificil să silești oamenii din toate părțile țării să se ducă la granița de vest. Singura soluție concretă și posibil de realizat este înființarea unei universități maghiaro-germane."***

■ *Adrian Năstase*, prim-vicepreședinte PDSR: ***"Propunerea ministrului Marga, este o glumă, un test de a vedea capacitatea de analiză la nivelul coaliției. Problema universității în limba maghiară este o chestiune personală a UDMR, nu problema statului român, și coaliția nu trebuie să rămînă blocată datorită acestui fapt. Propunerea PNL, de înființarea unei universități multiculturale, este ca o formulă de salam făcut din urs și căprior, în care proporția este diferită: învățămîntul german ar avea 1%, iar restul ar fi maghiari".***

■ *Ioan Gavra*, liderul grupului parlamentar PUNR: ***"Propunerea este interesantă și de luat în considerare. PUNR se va pronunța după ce va fi prezentat proiectul și logistica necesară înființării unei asemenea universități. Însă, soluția universității multiculturale este o absurditate, o încercare disperată a partidelor din coaliție de a ieși din acest impas politic și guvernamental."***

■ *Anghel Stanciu*, vicepreședinte al PRM: ***"Propunerea ministrului Andrei Marga trebuie analizată cu toată responsabilitatea și prin prisma drepturilor pe care Ungaria le acordă minorităților."*** **(Marian PASCU)**

Care sînt zonele defavorizate ale țării

■ *Guvernul a aprobat ieri Ordonanța de urgență privind regimul zonelor defavorizate, precum și criteriile după care acestea se determină*

Executivul a aprobat, în ședința de ieri, o ordonanță de urgență privind regimul juridic al zonelor economice defavorizate, care aduce completări Legii dezvoltării regionale. Consilierul guvernamental ***Marcel Macarovski*** a declarat că, prin ordonanță, se stabilesc o serie de dispoziții suplimentare referitoare la criteriile de declarare a zonelor economice speciale și la facilitățile acordate în aceste perimetre.

Investitorii în aceste zone vor beneficia de o serie de facilități privind regimul fiscal, indiferent dacă pornesc investițiile după aprobarea acestui act normativ sau au afaceri deja aflate în derulare. Facilitățile (reduceri de impozite și taxe) vor fi condiționate, însă, de crearea de locuri de muncă. Populația va beneficia, de asemenea, de sprijin, prin reducerea tarifelor la transport, a impozitelor pe salarii și pe venitul agricol. Potrivit lui Macaraovski, diferențele de tarife vor fi suportate, pînă la înființarea Agenției Naționale de Dezvoltare, din fondurile consiliilor locale, așa cum s-a întîmplat și pînă acum, acolo unde aceste facilități există deja. În termen de 45 de zile, Consiliul pentru Reformă și Ministerul Industriilor și Comerțului vor elabora normele metodologice de aplicare a ei.

Criteriile de identificare a zonelor

- Rata șomajului - cu 50 la sută mai mare decît media pe țară
- Structura producției industriale - monoindustrială
- Nivelul concedierilor colective - în jur de 25 la sută din personalul angajat

Autoritățile locale vor elabora documentația privind caracterul special al zonei și o vor înainta Guvernului, cu propunerea de declarare a perimetrului drept "zonă economică defavorizată". "S-a crezut la început că zonele vor cuprinde județe întregi", a spus Macaraovski, adăugînd că, de fapt, acestea vor cuprinde perimetre bine definite (orașe sau localități) sau arii determinate, aflate chiar și pe limita dintre județe.

PD va reafirma sprijinul pentru guvernul Vasile

Partidul Democrat a decis să convoace pentru astăzi Consiliul de Coordonare Națională (CCN), avînd ca principal punct pe ordinea de zi ***"manifestarea sprijinului pentru Guvernul Vasile"***. Potrivit vicepreședintelui PD ***Radu Berceanu***, acest sprijin este "relansat" după întîlnirea liderilor coaliției majoritare, care a avut loc la Cotroceni. Berceanu nu a exclus ca, la ședința CCN, să se ceară și sancționarea lui ***Adrian Vilău***, deputat PD, dar a precizat că o asemenea sancțiune trebuie analizată de Comisia de etică și litigii a partidului.

Dacă avem musafiri străini, trebuie să anunțăm Poliția în 48 de ore

Persoanele care găzduiesc străini vor trebui să anunțe poliția în termen de 48 de ore, potrivit Legii privind regimul străinilor adoptată ieri de Senat. Hotelurile vor trebui să anunțe Poliției prezența străinilor în termen de 24 de ore de la cazare. Legea prevede că persoanele fizice și juridice nu pot găzdui străini care nu au documente de călătorie și vize valabile. Legea introduce obligativitatea prezentării unei invitații scrise din partea unei persoane fizice sau juridice române, însoțită de acordul Ministerului de Interne, pentru cetățenii statelor ***"recunoscute cu tendințe de emigrare"*** care solicită viză de intrare în România. Invitația trebuie să conțină, pe lîngă acordul Ministerului, angajamentul persoanei care invită că va suporta cheltuielile ocazionate de șederea străinului pe teritoriul României și cele impuse de înapoierea acestuia în țara de origine, ca și dovada unei garanții bancare la nivelul stabilit de către Ministerul de Interne. Societățile de turism prin care străinii din aceste țări intră în România au și ele obligația de a constitui garanții bancare.

Viza poate fi refuzată de autoritățile române, potrivit acestei legi, dacă străinul nu face dovada că are mijloace de întreținere pe timpul șederii în România, dacă există "indicii temeinice" că intenționează să rămînă în România, dacă suferă de boli care pun în pericol sănătatea publică sau dacă a săvîrșit diverse infracțiuni. Legea stabilește și durata maximă a tipurilor de vize care se pot acorda cetățenilor străini. Vizele pentru afaceri și pentru angajare în muncă se vor acorda pe o perioadă de maximum 30 de zile, cu posibilitatea prelungirii în țară pe noi perioade de pînă la 6 luni. Aceeași reglementare este valabilă și în cazul ziariștilor străini. Viza turistică poate fi acordată pentru 60 de zile, cu posibilitatea prelungirii, o singură dată, pentru alte 60 de zile, iar viza de tranzit va avea o durată de 3 zile, fără posibilitatea prelungirii.

concurs CONNEX GSM
sună la
092.xxx.xxx
fii câştigător!
ACOPERIRE DE CALITATE
CONNEX GSM
B-70 FON

Mergi pe acoperire de calitate!

Participă la concursul CONNEX GSM
"Descoperiţi acoperirea noastră"
şi câştigă unul din cele 6 autoturisme NISSAN!
În perioada 9-14 septembrie,
urmăreşte maşinile CONNEX GSM din imagine!
Ele vor patrula zilnic prin zona
Oneşti-Bârlad-Iaşi-Botoşani-Rădăuţi,Suceava-
Piatra Neamţ-Roman.
Dacă le vezi, sună pe loc
la numărul de telefon inscripţionat pe ele
şi ai şansa să câştigi unul din cele 6 autoturisme NISSAN
puse în joc de CONNEX GSM.
Poţi intra în competiţia CONNEX GSM
"Descoperiţi acoperirea noastră", indiferent dacă
eşti posesor de telefon fix sau mobil.
Tragerea la sorţi a câştigătorilor
va avea loc pe data de 18 septembrie 1998, ora 14.00
la Iaşi.
Sponsor oficial: Nissan.
Niciodată n-a fost mai simplu să câştigi!

ACOPERIRE DE CALITATE

MOTOROLA
SPONSOR

NISSAN
SPONSOR OFICIAL

Descoperiţi acoperirea noastră!

CONNEX GSM

NOUTĂȚILE ZILEI

SNCFR este asaltat de cereri de disponibilizare

SNCFR va aproba cel mult 25.000 de cereri de disponibilizare, depuse de angajații căilor ferate. "Nu vom accepta mai mult de 25.000 de cereri de disponibilizare. Noi încercăm să mulțumim pe toată lumea, dar nu putem accepta ca toți angajații unei stații să plece în grup", a declarat ieri președintele SNCFR, Viorel Simuț. Termenul limită de depunere a cererilor este 14 septembrie. Numărul cererilor depuse se ridica, ieri, la 12.338. Cele mai multe cereri se înregistrau la Craiova (2.077), Cluj-Napoca (1.672) și București (1.499). Președintele SNCFR crede că, în următoarele zile, numărul lor va crește considerabil. "Potrivit Ordonanței 69, foștii angajați care încep o afacere pe cont propriu nu plătesc impozit timp de doi ani. Această măsură îi face pe mulți să solicite desfacerea contractului lor de muncă", a adăugat Simuț. Numărul total al angajatilior SNCFR este de 128.000.

Prințul Charles va vizita județul Sibiu în octombrie

Prințul Charles va vizita județul Sibiu, la sfîrșitul lunii octombrie și începutul lunii noiembrie - a declarat, ieri, purtătorul de cuvînt al Primăriei Sibiu, Roxana Diaconu. Primăria Sibiu a primit o scrisoare din partea Ministerului Culturii, semnată de ministrul Ion Caramitru, prin care este anunțată vizita prințului Charles în județul Sibiu. În scrisoarea trimisă de ministrul Culturii Primăriei Sibiu se precizează că prințul Charles a decis să viziteze județul Sibiu după simpozionul "Sibiu - Confluențe Europene", desfășurat în luna aprilie, care a dezbătut problema salvării Cetății Sibiu de la degradare.

În România trăiesc 1,3 milioane de țigani

Numărul romilor care trăiesc la ora actuală în România ar fi, potrivit unui sondaj realizat de Fundația Phoenix, de aproximativ 1,3 milioane de persoane, reprezentînd 6,03 la sută din populația României, a declarat, ieri, într-o conferință de presă, Ion Ionel, președintele acestei fundații. În timp ce liderii romi afirmă că țiganii reprezintă peste 10 la sută din populația României, recensămîntul oficial din anul 1992 indică faptul că numărul acestora este mult mai mic, respectiv aproape 410.000 de persoane, reprezentînd 1,76 la sută din populația țării.

FAZA ZILEI

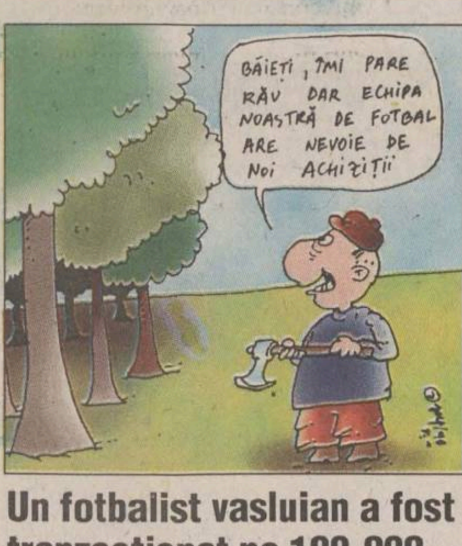
BĂIEȚI, ÎMI PARE RĂU DAR ECHIPA NOASTRĂ DE FOTBAL ARE NEVOIE DE NOI ACHIZIȚII

Un fotbalist vasluian a fost tranzacționat pe 100.000 de lei și o căruță cu lemne

Portarul Valentin Bargan, al echipei de fotbal "Recolta Laza" din divizia județeană Vaslui (a patra valorică), a semnat transferul la echipa "Stemnic Buda", tranzacție pentru care s-au plătit 100.000 de lei, relatează "Cotidianul" în numărul său de ieri. Suma reprezintă dublu față de cît primea de la echipa din Laza. Achiziția a fost făcută pentru ca noua echipă să încerce promovarea în divizia a treia valorică. Într-o ultimă încercare de a-l păstra la Laza, conducătorii acestei echipe i-au promis portarului o căruță cu lemne. Cei de la Buda, însă, au promis imediat un camion cu lemne. Cum primii nu au plusat la ofertă, Valentin Bargan a plecat, în cele din urmă, la Buda.

Comisia Europeană aduce puterea din România cu picioarele pe pămînt

■ *"Una e să iei decizii, și cu totul altceva e să le și implementezi", a declarat ieri la București Comisarul European pentru Europa Centrală și de Est, Hans van den Broek* ■ *el a mai avertizat că, dacă restructurarea economică nu va fi pusă în aplicare, impactul asupra țării va fi catastrofal* ■ *reacțiile politicienilor români sînt care de care mai ambigue* ■

Comisarului european van den Broek și președintele român par să vadă diferit strategia României de aderare la UE

Cu toate că România a "privit cu multă seriozitate" recomandările făcute de Comisia Europeană pe marginea Programului Național de Aderare la Uniunea Europeană, (PNAR) președintele Constantinescu și comisarul pentru afacerile externe ale U.E., Hans van den Broek nu au sesizat ca prioritare pentru societatea românească aceleași politici guvernamentale, a reieșit din declarațiile făcute de cei doi demnitari, ieri, în cadrul unei conferințe comune de presă la Palatul Cotroceni. În timp ce președintele Constantinescu a găsit reforma administrației este domeniul *"în care s-au făcut cele mai puține progrese"*, și a considerat că pașii care se vor face în acest sens va trebui să fie "cei mai rapizi și substanțiali", reprezentantul Uniunii Europene, pe lîngă menținerea stabilității macroeconomice a pus în prim plan reformele structurale și în primul rînd privatizarea. *"Prea multe întîrzieri în privatizare seacă resursele publice deja sărace și pot cu ușurință sufoca sectorul privat, în special întreprinderile mici și mijlocii"*, a declarat van den Broek.

Diferențe au existat între cei doi înalți funcționari și în ce privește programele Uniunii la care România să fie parte. Astfel, după ce șeful statului român a enumerat, între altele, programul TRACECA, privind refacerea anticului drum al mătăsii, comisarul U.E. a consumat subiectul fără a aminti de respectivul program sau confirma în vreun fel intențiile lui Emil Constantinescu. Vizita la București a demnitarului de la Bruxelles precedă remiterea de către România a Programului Consolidat de Aderare la UE, care va ține cont și de opiniile emise de Comisia Europeană la PNAR. Pe baza acestor două documente și a observațiilor directe, Comisia va emite la 1 noiembrie anul acesta primul raport anual privind evoluțiile țările candidate la aderare. Pentru a se edifica pe deplin asupra situației din România, Hans van den Broek a avut ieri întîlniri cu conducerea Senatului, a Camerei Deputaților, Departamentului pentru Integrare Europene, Ministerului Privatizării, de Externe, de Interne ca și cu primul ministru. El a insistat asupra necesității implementării efective a legislației deja adoptate, precizînd că *"una e să iei decizii, și cu totul altceva e să le și implementezi". "Dacă lucurile nu merg bine în economie, impactul asupra populației și asupra întregii funcționări a statului va fi serios"*, a mai spus el. **(Sorin MOISĂ)**

Reacții după vizită

■ **Petre Roman**, președinte al Senatului: "Vizita oficialului UE în România este un semnal de încurajare, venit în momentul în care țara noastră are probleme în realizarea reformei economice".

■ **Ion Iliescu**, președinte PDSR: "Am folosit acest prilej pentru a constata că observațiile critice pe care reprezentanții Comisiei Europene le au cu privire la mersul reformei și la declinul dramatic al economiei și al condițiilor de viață sînt corecte și coincid cu propriile noastre constatări".

■ **Mariana Stoica**, președinta Comisiei de integrare europeană a Parlamentului: "Fără accelerarea reformelor economice și structurale, practic, ne descalificăm singuri în cursa pentru aderarea la Uniunea Europeană. Dacă procesele de privatizare nu se accelerează și dacă restructurarea economică, în fapt, nu are loc, dacă nu se aplică legile pe care noi le-am promovat, înseamnă că nu sîntem capabili să fim parteneri pentru Uniunea Europeană".

Bulgaria a trecut în fața noastră

La Bruxelles, o sursă apropiată Comisiei Europene a declarat că *"România a reușit performanța rară de a ajunge ultima în cursa pentru admiterea în UE, după Bulgaria"*. Comentariul a fost făcut în ajunul vizitei lui van den Broek la București și la Sofia și a fost transmis de către postul de radio BBC, în relatarea corespondentului acestuia la Bruxelles. Aceeași sursă mai spunea că ambele țări cunosc greutăți macroeconomice, însă știe faptul că *"economia românească va scădea probabil în acest an exact cu cît va crește cea bulgară, adică 4%"*. Conform aceluiași diagnostic, iarna se anunță dificilă în România și există pericolul ca Bruxelles-ul să fie nevoit să deblocheze fonduri umanitare de urgență, așa cum a făcut-o pentru Bulgaria, acum doi ani.

Fostul spion șef al Rusiei ajunge premier

În ultimul ceas, președintele Elțîn a decis să numească un alt candidat pentru funcția de premier al Rusiei, după ce candidatura lui Viktor Cermonîrdin, desemnat interimar la 23 august, a fost respinsă în două rînduri de Dumă. În ultimele săptămîni, Rusia s-a adîncit într-o criză economică de proporții, care are deja serioase efecte asupra țărillor din jur. Noul candidat la funcția de premier, ***Evgheni Primakov*** - acceptat, la nivelul de clarațiilor, atît de comuniști, cît și de reformatori - preia o țară în derivă. Esențial va fi, deci, pe cine va numi noul prim-ministru al Rusiei la conducerea ministerelor cheie pentru reforma economică.

Cine este Evgheni Primakov?

În vîrstă de 68 de ani, Evgheni Primakov, demnitar de carieră și expert în probleme de politică externă în perioada sovietică, este perceput ca un tehnocrat, nefiind legat ideologic de vreo una din formațiunile politice majore din Rusia.

A fost numit de Elțîn în funcția de ministru de Externe al Rusiei în ianuarie 1996 - înlocuindu-l pe Andrei Kozîrev, acuzat că ar fi făcut din Rusia "un cățel" al puterilor occidentale. Despre Primakov, politicienii spun că ar fi făcut treabă bună ca șef al diplomației ruse.

Este de așteptat ca Primakov să fie acceptat de Dumă pentru funcția de premier. Neclar este în ce măsură acesta - fost șef al spionajului rusesc - are abilitatea de a scoate țara din criza economică pe care o traversează. Deși considerat un manager eficient, el nu are cunoștințe aprofundate de economie, singurul domeniu în care a lucrat decenii la rînd fiind cel al relațiilor externe.

Gorbaciov l-a propulsat în ierarhia sovietică

Născut la Kiev în octombrie 1921, și-a început lunga carieră în 1956, cînd a fost numit adjunct al șefului comitetului de stat pentru radio și televiziune, o instituție care instituia un sever control propagandistic asupra mass-media. Mai bine de 30 de ani a fost membru activ al partidului comunist sovietic, devenind chiar membru supleant în conducerea superioară a PCUS.

A ajuns în vîrful ierarhiei comuniste sovietice în anii '80, fiind propulsat de Gorbaciov.

În 1990, a devenit consilier special al acestuia pe probleme de politică externă, iar în 1991 și-a făcut simțintă prezența pe scenele internaționale prin eforturile pe care le-a depus în timpul crizei din Golf, cînd a încercat să evite războiul prin negocieri directe cu Saddam Hussein. Expert în problemele Orientului Mijlociu, Primakov are relații prietenești, apreciază BBC, cu liderul irakian, însă a reușit să întrețină relații bune și cu secretarul de stat american Madeleine Albright.

La conducerea ex-KGB

Diplomat de carieră în perioada sovietică, Primakov a fost numit, după dezintegrarea Uniunii Sovietice, șef al serviciului de securitate al Federației, instituție care a înlocuit temuta poliție politică, KGB. În decembrie 1991, a fost numit șef al serviciului de informații externe ale țării. Spre deosebire de alți aliați ai lui Gorbaciov, a reușit să-și păstreze poziția în ierarhia țării și după dezintegrarea Uniunii Sovietice, devenind, în ultimii ani, un apropiat al lui Elțîn.

Vorbind despre Primakov, economiștii moscoviți subliniază că acesta nu dispune de cunoștințele economice de care o țară în criză are nevoie. *"Totul depinse de persoanele pe care le va numi în funcții cheie"*, spun aceștia. **(A. DÎRȚU)**

Rectificarea bugetului a fost adoptată în forma propusă

Guvernul a adoptat, ieri, ordonanța de urgență privind rectificarea Legii bugetului de stat pe 1998. Printre măsurile ce vizează sporirea veniturilor la buget se numără introducerea unei suprataxe pentru produsele de import, de 3%; majorarea accizelor la toate produsele din tutun la 8 ECU pentru 1.000 de țigarete și 20% din valoarea produselor la poarta fabricii, precum și la alcool la 220 ECU/hectolitru; dublarea taxei pentru jocurile de noroc; majorarea taxei pentru magazinele de tip duty free, la 10% din cifra de afaceri. Purtătorul de cuvînt al Guvernului a arătat că majorarea TVA pentru tipărituri, de la cota zero la 11%, nu se va aplica pentru manuale și pentru unele cărți și reviste de învățămînt, educație și cultură. Lista acestor publicații se va stabili prin Hotărîre de Guvern. El a arătat că prin acestă măsură se dorește "sprijinirea a tot ceea ce este cultură națională și universală". Aceste măsuri vor intra în vigoare de la 1 octombrie.

Termenul de schimbare a permiselor auto s-a prelungit

■ *noi precizări și în privința certificatelor de înmatriculare*

PERMIS DE CONDUCERE ROMANIA
PERMIS DE CONDUIRE RO
1. AMARII
2. LUCIAN VASILE
3. VOIEVOZILOR-26,8.,IASI
4. 14.12.69 PASCANI, IS
5. 22.05.1996 IS. 22.05.2001
8.
9. B
10. 05.96
11.
12.
1691214221151
6. 1000037715

Conducătorii auto care au permise de conducere și certificate de înmatriculare a autoturismelor eliberate înainte de 1995 trebuie să schimbe aceste acte în următorii doi și, respectiv, trei ani, potrivit unei Ordonanțe aprobate ieri de Guvern. Conform noilor reglementări, posesorii carnetelor de conducere eliberate anterior apariției HG 778/1995 vor solicita preschimbarea lor în termen de un an, pentru cei născuți în ani pari. Cei născuți în ani impari au la dispoziție doi ani pentru schimbarea carnetelor de conducere. În privința certificatelor de înmatriculare a autoturismelor, acestea vor fi schimbate în termen de un an de la apariția acestei hotărîri, în cazul celor care au obținut actul în primele zece zile ale lunii. Deținătorii certificatelor emise între 11 și 20 ale lunii vor schimba certificatele în doi ani și în trei ani cei cu certificate emise în ultimele zece zile ale lunii. În cazul în care poliția constată, la un control rutier, că șoferul nu a schimbat cele două acte, ele vor fi reținute în vederea înlocuirii și vor fi eliberate numai după plata cheltuielilor de schimbare a lor.

Sex-Files

■ *cele 36 de cutii cu dosare care conțin raportul referitor la scandalul Lewinsky au ajuns pe masa Congresului*

Purtătorul de cuvînt al procurorului independent Kenneth Starr a confirmat că a trimis către Congresul Statelor Unite a raportului referitor la scandalul Monica Lewinsky, declarînd că echipa lui Starr "și-a făcut datoria". Așa cum este prevăzut de lege, ***"biroul procurorului a trimis un raport Camerei Reprezentanților, conținînd informații substanțiale și credibile, care pot deveni bază pentru a eventuală destituire a președintelui Statelor Unite"***, a mai spus acesta. El a refuzat să dea orice fel de detalii referitoare la conținutul celor 36 de cutii trimise Congresului miercuri după-amiază, sub o strictă supraveghere polițienească. Potrivit legii, Starr era obligat să remită Congresului acest raport în cazul în care considera că acesta conține informații substanțiale și credibile care pot constitui baza unei destituiri. Textul raportului va fi examinat mai întîi de comisia judiciară a Camerei Reprezentanților, care va trebui să afle dacă există efectiv o bază pentru destituire. Această primă etapă poate dura două luni și va impune audierea unor martori-cheie. Camera va trebui să dezbată din nou afacerea, putînd "amenda" rezoluția comisiei. Un nou vot va decide apoi dacă afacerea va ajunge sau nu în fața Senatului, care va acționa atunci ca un tribunal, prezidat de președintele Curții Supreme. Destituirea trebuie votată de majoritatea de două treimi dintre senatori. Congresul poate să voteze o moțiune de cenzură sau o blamare a președintelui fără a solicita demisia sa.

În imagine, polițiștii americani descărcînd din două dube cele 36 de cutii conținînd dosarele privind afacerea Lewinsky

Drumul bun trece pe la noi!
OFERTA SĂPTĂMÎNII în LEI
Plăcuțe frînă pentru autoturisme străine 154.000-219.000
Plăcuțe frînă CIELO-ESPERO.....180.000-339.000
Carburator DACIA.....366.000
Pompă frînă simplu circuit.....109.000
Disc ambreiaj RABA d=420.....219.700
Pompă ulei RABA.....236.800
Pompă ulei SAVIEM.....66.900
Pompă injecție RABA.....1.528.500
Pompă injecție SAVIEM 1.315.400
Cap hidraulic SAVIEM.....560.000
Cap bară ARO-TV.....42.000
Emaur alb, bleu.....39,500
Antifon cauciucat 3.5 kg.....32.000
PIESE 4x4 AUTO Magazinul preferat al mașinii tale

PIESE AUTO
4x4
PIESE AUTO

PIESE 4x4 AUTO
IAȘI, Șoseaua Păcurari 49
Bloc 546, parter
Tel/Fax: 032-117.517

NE Nord Est
dealer autorizat CONNEX GSM
puncte de vînzare
la magazinul MATERNA
și sediul cotidianului
MONITORUL
pînă la
17 octombrie
CONECTARE gratuită
Telefon 144577

Monitorul centre de Mică Publicitate

Monitorul
str. Smîrdan 5
tel. 144 577

Flora
str. V. Lupu 110
tel. 175 094

Materna

Vama Veche
Interior Magazin
Sometchim SA

E.M.I.
Bd. Independenței
tel. 117 530

Rodipet
Piața Unirii
tel. 104 207

Rodipet
Piața M. Eminescu

Ario
Bd. Păcurari 142
tel. 163 928

Elgina
Bd. Alex. cel Bun 44
tel. 152 070

Original
Dacia,
str. Vitejilor, bl. 3SD8
tel. 250 897

1001 Articole
Podu Roș
Metalo - Chimice SA
tel. 130 750

C.M.V.
Complex
Podu de Piatră
tel. 135 598

Copou
Cinema Copou
tel. 145 738

El Roxi
C.U.G.
tel. 221 291

Avallon Music
Tg. Cucu
(blocul cu coloane)
tel. 175 838

Monitoru' de Duminică, mai !!!
Duminica
Isprăvile unor români în Africa

Monitorul Duminică
A apărut
Probabil cel mai bun ziar de sfîrșit de săptămînă din România

VINERI
11 septembrie 1998
Inclus în nr. 214

Monitorul
Sport

Secțiunea
B
Sport, timp liber, programe TV

Spectrul sărăciei începe să planeze asupra Copoului

■ *după multe frămîntări, la echipa ieșeană a apărut calmul, atît la vestiare cît și la nivelul conducerilor* ■ *primarul Simirad se apropie din ce în ce mai mult de Poli* ■

După îndelungi agitații și tot felul de controverse la toate nivelurile, în Copou, poate pentru prima dată de la începutul sezonului, domnește un calm plat. Singurele probleme sînt legate de latura financiară, necesitățile promovării depășind cu mult așteptările. Președintele Consiliului de Administrație al FCM Poli, Gheorghe Nichita, spune: ***"Chiar dacă spusele mele au fost înțelese greșit într-un ziar central, vreau să reafirm sprijinul și mulțumirea noastră față de tot ceea ce face la Iași Ion Moldovan. Eu îl respect în mod deosebit și apreciez calitatea muncii pe care o depune. Singura și marea noastră bătaie de cap este dată de banii pe care contam și care nu au venit la echipă".*** Pentru a se remedia această problemă, se contează din ce în ce mai mult pe sprijinul autorităților locale, proprietarii de fapt ai echipei. Astfel, miercuri seară a participat pentru prima dată la o ședință a CA și primarul Constantin Simirad, președintele de onoare al clubului. Se speră ca apropierea de echipă a primarului ieșean să aducă și așteptatul balon de oxigen în cadrul unui club care a fost dat serios peste cap de vestea că grilele petroșănenilor Stancu și Șerban vor sărăci vistieria din Iași cu aproape 100 milioane de lei. De altfel, Simirad a spus: ***"Chiar dacă nu vom putea umple toate găurile, ceva îmbunătățiri se vor simți la echipă în cel mai scurt timp."*** Mai mulți membri ai CA au apreciat ca foarte promițătoare atitudinea primarului la întîlnirea amintită.

Nemulțumirile antrenorului Ion Moldovan sînt legate tot de latura financiară: ***"La echipă nu mai există decît o singură problemă: cea a asigurării tuturor condițiilor necesare performanței. Faptul că nou-venitul Stoica pleacă în mașină cu localnicul Abălașei cînd ei sînt concurenți pe același post spune multe despre liniștea actuală de la vestiare. În ceea ce privește relațiile mele cu CA, ele sînt dintre cele mai bune. Chiar săptămîna asta, în cinstea onomasticii mele, mi-a fost organizată o masă festivă de către membrii acestuia".***

În altă ordine de idei, cu toate că de foarte mult timp antrenorul Ion Moldovan solicitase micșorarea cîmpului de joc al stadionului din Copou, abia în această săptămînă s-a trecut la lucru. Astfel, sîmbătă, în meciul cu Petrolul Moinești, terenul va fi cu 2,5 metri mai scurt, urmînd, probabil, ca să se umble și la lățime. Ieșenii continuă să aibă dureri de cap și în ceea ce privește lotul de jucători, Cîmpeanu și Paraschiv nefiind încă recuperați, lista accidentaților completîndu-se cu Manole, autorul golului victoriei în meciul cu Precizia. Apoi, Popescu va fi cu siguranță suspendat după eliminarea de sîmbătă, iar Matincă a plecat de la echipă, fiind foarte posibilă cedarea lui. **(Ovidiu MINEA)**

PANORAMIC

Hagi Efendi dă lecții

Miercuri seară, într-un meci amical între Turcia și Restul Lumii, românul Gică Hagi a înscris pentru "oaspeți" de trei ori (minutele 28, 70 și 90 - ultimul din penalty), fiind considerat cel mai bun jucător de pe teren. Pentru Restul Lumii a mai punctat francezul Jean-Pierre Papin ('74), în timp ce golurile echipei turce au fost marcate de Elvir Balic ('24), Elvir Bolic ('45 - penalty), Abdulkadir Demirci ('66), Umit Davala ('87). Chiar dacă a fost vorba de o partidă amicală, s-a lăsat și cu eliminări, portarul brazilian Claudio Taffarel (coechipier cu Hagi, Gică Popescu și Filipescu, la Galatasaray) văzînd cartonașul roșu în minutul 45. Meciul de la Istanbul a fost prilejuit de aniversarea a 75 de ani de la înființarea Republicii Turcia și a Federației de Fotbal din această țară.

Show-ul baschetbalistic începe

■ *pe parcursul a trei zile, Politehnica Moldrom va întîlni la București, începînd de astăzi, echipele SOCED București, West Petrom Arad și CSU Astral Sibiu*

Sașa Șestopal (în imagine, aruncînd la coș) rămîne un pilon de bază al echipei Politehnica Moldrom

După exact 103 zile de pauză competițională, campionatul primei divizii masculine de baschet se reia. A fost o pauză lungă, în care amatorii sportului cu mingea la coș au așteptat cu nerăbdare întîlnirea cu favoriții. De la an la an mai competitivă, întrecerea celor mai bune echipe de baschet din țară se anunță, și pentru acest sezon, spectaculoasă, nu atît prin investițiile pe care le-au făcut sponsorii, cît mai ales prin ambițiile care înconjoară acest fenomen sportiv. Startul noului sezon găsește Politehnica Moldrom Iași cu o față relativ nouă, prin prisma mutațiilor care au avut loc atît în structura echipei, cît și în ceea ce privește banca tehnică. După plecarea inopinată a "secundului" Petre Măgurean la Herlitz Mobex Tg. Mureș, alături de "principalul" Dragan Petricevic a fost investit antrenorul Radu Boișteanu. Și la nivelul jucătorilor transformările au fost importante. Renunțarea la pivotul Oleg Doroș a fost completată cu unul dintre cele mai importante transferuri reușite de ieșeni, sîrbul Ivo Petovic. De asemenea, s-a renunțat la serviciile lui Bogdan Savin, dar au fost aduși doi tineri de perspectivă: Alexandru Scutelnic (ex-Floare Bender) și Viorel Nănescu (ex-CSS Buzău și CSU Galați). Două cantonamente și trei turnee amicale au reprezentat programul de pregătire al unei echipe care dorește măcar să refacă performanțele din sezonul trecut.

Începutul va fi extrem de greu. Turneul de la București, care începe astăzi, programează pentru ieșeni trei partide de foc, în ordine, cu SOCED București (inexplicabil, gazda turneului), West Petrom Arad (echipă cu care ieșenii s-au luptat pînă în ultima clipă pentru intrarea în grupa valorică 1-8 a campionatului trecut) și CSU Astral Sibiu (vicecampioana en-titre). Cu echipa bucureșteană, ieșenii s-au întîlnit ultima dată la începutul lunii mai, în prima fază a play-off-ului. Viitoarea medaliată cu bronz a cîștigat cu 2-1 (scor general), reușind două victorii pe teren propriu și pierzînd în sala "Constructorul". Însă cel mai bun marcator al partidei de la București, pivotul Virgil Stănescu (37 puncte!), nu mai face parte din lot, el optînd pentru campionatul universitar american (NCAA), la echipa Kentucky State University. În replică, "constructorii" n-au reușit decît transferarea lui Horia Radu (ex-Erbașu Steaua), un jucător care a evoluat prea puțin în sezonul trecut. Arădenii au făcut o singură achiziție importantă (în afara revenirii în echipă a lui Attila Vereș, după doi ani de accidentări), lotul completîndu-se cu muntenegreanul Zeljko Bubanja, care, după două sezoane, a plecat de la Sibiu. Ardelenii (care vor juca miercuri, 16 septembrie, primul meci în Cupa Korac, cu israelienii de la Maccabi Rishon Le Zion) au reacționat însă prompt, transferînd alt sîrb, Dejan Spasojevic.

În sînul echipei moldovene domnește optimismul, exprimat prin vocea antrenorului Dragan Petricevic: ***"Așteptăm cu nerăbdare debutul campionatului, după trei luni de pauză. Consider că n-am avut noroc la tragerea la sorți pentru programarea jocurilor, turneul de la București fiind foarte greu pentru noi. Ne concentrăm asupra primei partide cu SOCED, un adversar cunoscut, împreună cu care am reușit să facem meciuri frumoase, echilibrate. Ne-am pregătit bine, nu sînt probleme de sănătate și sper să trecem cu bine aceste examene."*** Lotul a făcut încă de ieri deplasarea în Capitală, jucătorii fiind însoțiți de cei doi antrenori și de maseurul clubului Politehnica, Costică Munteanu. Iată cei doisprezece baschetbaliști pe care mizează Politehnica Moldrom: Dragoș Zetu, Mitică Anghel, Tică Gheorghiu, Viorel Nănescu, Sașa Scutelnic, Sașa Șestopal, Costel Moscalu, Cătălin Burlacu, Ivo Petovic, Cristian Murgoci, Serghei Mirișevschi și Silviu Vrînceanu. **(Lucian MINUȚ)**

Pînă aici i-a fost lui Charlton!

■ *în etapa a IV-a a campionatului englez, Solskjaer și Yorke au măturat revelația începutului de sezon*

După eșecul neașteptat al naționalei lui Hoddle, s-a reluat campionatul englez de fotbal, cu meciurile etapei a IV-a. După cele două meciuri disputate marți, atenția londonezilor s-a concentrat asupra derbiului Arsenal - Chelsea, ambele echipe fiind destul de departe de ceea ce așteptau fanii de la ele. Meciul s-a desfășurat, după tipicul "tunarilor", ei reușind a treia remiză din patru meciuri posibile. Dacă nu s-a înscris nici un gol, este, poate, și din cauza tensiunii extraordinare a partidei, arbitrul împărțind cu generozitate multe cartonașe galbene. Curios, francezul Arsène Wenger s-a declarat mulțumit de acest rezultat. După 0-0 cu Charlton, același rezultat, cu Chelsea, e un progres... În schimb, norocul celor de la Charlton s-a făcut țăndări la Manchester, într-un meci în care noua achiziție, Dwight Yorke, s-a descurcat de minune, înscriind două goluri, ca și norvegianul Solskjaer, după ce revelația începutului de campionat deschisese scorul. Prin victoria cu 2-0 asupra lui Coventry, "cormoranii" de la Liverpool au trecut în fruntea clasamentului.. Tottenham, se pare, a depășit faza critică, învingînd, nu fără emoții, pe Blackburn, iar nou-promovata Middlesbrough a cîștigat, surprinzător, în deplasare, la Leicester, prin golul mult hulitului Gascoigne.

Cel mai șocant meci al etapei s-a disputat pe terenul lui West Ham United (un alt derby londonez), reeditîndu-se, la o scară mai mică, istoria halucinantului Marseille - Montpellier, din campionatul francez. După ce "ciocănarii" i-au... ciocănit bine o repriză pe vecinii de la Wimbledon, înscriindu-le trei boabe, la sfîrșitul meciului, suporterii lor se frecau la ochi. Scorul a fost de 4-3 pentru Wimbledon, care după ce au înscris (se zicea!) "golul de onoare" în min. 64, au răsturnat scorul în numai patru minute (intervalul 77-81!).

În clasament conduce Liverpool, cu 10 p, urmată de Aston Villa, cu același punctaj, Leeds United și Wimbledon, cu 8 puncte. Pe ultimul loc, fără nici un punct, a rămas Southampton.

Rezultatele și marcatorii: ***Aston Villa - Newcastle 1-0*** (Hendrie '63 din penalty); ***West Ham United - Wimbledon 3-4*** (Hartson '7, Wright '14, '27 / Euell '64, Gayle '75, '77, Ekoku '81); ***Tottenham Hotspur - Blackburn Rovers 2-1*** (Ferdinand '26, Nielsen '50 / Gallacher '11); ***Derby County - Sheffield Wednesday 1-0*** (Sturridge '23); ***Manchester United - Charlton 4-1*** (Solskjaer '38, '63, Yorke '45, '48 / Kinsella '32); ***Chelsea - Arsenal Londra 0-0***; ***Leicester - Middlesbrough 0-1*** (Gascoigne '45). **(GIN)**

Steaua a strălucit exact cînd trebuia

■ *în Supercupa României, militarii au învins Rapidul cu 4-0 (2-0)*

În duelul său cu Reghecampf, atacantul rapidist Măldărășanu n-a prea avut cîștig de cauză

Au marcat: D.Șerban '17, L.Roșu '25, '69, Ilie Dumitrescu '86

Observatori:Cornel Costinescu, Valentin Alexandru

Steaua: Tene - Reghecampf, Ad. Matei, Răchită, Baciu, Miu - D. Șerban (Militaru '78), Lincar (Coporan '80), L. Roșu - I. Dumitrescu, Lăcătuș (Ciocoiu '76). Antrenor: Mihai Stoichiță.

Rapid: Lobonț - Stanciu, M. Rednic, Dulca (Bugeanu '79), Mutică, Nanu - Bundea, Măldărășanu, Bolohan - Pancu (Maier '43), Șumudică (Sergiu Radu '51). Antrenor: Mircea Lucescu.

Cartonașe galbene: Lăcătuș, Miu, Ilie Dumitrescu, Răchită, Reghecampf, Ad. Matei / Pancu, Mutică, Maier, Măldărășanu.

Arbitri: Aron Huzu - Nicolae Grigorescu, Patrițiu Abrudan.

Supercupa României la fotbal nu este o competiție cu un blazon atît de încărcat ca cel al întrecerilor similare din alte țări. Ea nu a înregistrat, pînă acum, decît trei ediții, toate cîștigate de formația militară, în ultimii doi ani, cînd Steaua a înregistrat eventul, nedisputîndu-se acest meci.

Totuși, cel mai interesant aspect extras din desfășurarea acestui joc, în ciuda lipsei tradiției, este calitatea deosebită a fotbalului practicat. Firește, și meciul din campionat dintre cele două echipe a fost de o înaltă factură tehnică și, dacă majoritatea meciurilor din liga noastră ar avea valoarea acestor întîlniri, poate că am avea un campionat mai disputat. Această etalare de fotbal autentic nu poate decît să ne bucure, iar dacă ținem cont că liderul campionatului nu este nici Steaua, nici Rapid, ci Dinamo, putem fi optimiști.

Un alt motiv de satisfacție ar fi și atmosfera, în general corectă, în care s-a desfășurat jocul, în ciuda celor 10 cartonașe galbene, care ilustrează un angajament extrem, provenit din fantastica rivalitate dintre cele două cluburi. S-a jucat bărbătește, dar fără a se depăși limitele regulamentului.

În sfîrșit, indiferent de simpatiile pe care unul sau altul le are în fotbalul românesc, renașterea din cenușă a Stelei nu poate fi decît benefică. Victoria categorică a elevilor lui Mihai Stoichiță poate fi un balon de oxigen înaintea dificilei partide cu Valencia, chiar dacă șansele de calificare ale militarilor rămîn reduse. În plus, dacă se poate spune că Steaua a băgat Rapidul în ședință, nici lucrul acesta nu este cel mai rău posibil. Este un avertisment venit tocmai la timp, în tabăra unei echipe care a pornit ca din pușcă în acest campionat și care are o sarcină deloc facilă în fața norvegienilor. Rezultatul meciului de pe "Lia Manoliu" denotă în mod clar că în campionatul României nu mai există o favorită certă, aproape invincibilă. Ceea ce nu e deloc rău.

■ Ministrul Tineretului și Sporturilor, Crin Antonescu, a înmînat Supercupa, la sfîrșitul partidei, căpitanului stelist, Marius Lăcătuș ■ Dumitru Dragomir a înmînat o mini-cupă căpitanului Rapidului, Nicolae Stanciu. ■ Mircea Sandu a oferit un trofeu arbitrului Aron Huzu, pentru activitatea desfășurată în campionatul României. **(GIN)**

PANORAMIC

Niculescu rămîne la FC Național

Atacantul Radu Niculescu nu va pleca de la formația FC Național, a declarat președintele clubului, Gino Iorgulescu, în cadrul unei conferințe de presă, desfășurată ieri la complexul sportiv "Cotroceni". "Radu este la această echipă de aproximativ doi ani și jumătate, iar noi nu am intenționat în nici un moment să îl cedăm. Cu atît mai puțin la o formație din România. El este un jucător de bază pentru FC Național, care, prin evoluțiile sale, a reușit să ajungă la echipa reprezentativă, iar acest lucru nu este de neglijat", a precizat Iorgulescu. Niculescu evoluează la FC Național de aproximativ doi ani și jumătate, și a mai jucat la FC Inter Sibiu, Dinamo și Universitatea Craiova. "Eu nu susțin că Radu ar valora 3 sau 4 milioane de dolari, dar nici oferta Rapidului nu ar fi putut fi luată în considerare, avînd în vedere că, pe lîngă 500.000 de dolari, ei puneau la dispoziție trei jucători, Mario Bugeanu, Vasile Popa și Bogdan Andone", a încheiat Iorgulescu. La rîndul său, antrenorul echipei "bancare", Florin Marin, a spus: "Respect clubul Rapid și oferta care s-a făcut pentru jucătorul nostru, dar eu doresc ca Radu Niculescu să joace în continuare la FC Național".

Vasile Popa nu mai ajunge la Craiova

Conducerea clubului Universitatea Craiova a refuzat preluarea plății "grilei" de transfer a jucătorului rapidist Vasile Popa. Rapid București l-a transferat în intersezon pe jucătorul Vasile Popa, însă, pînă în momentul de față, nu a plătit clubului FC Argeș "grila" de transfer. După ce Popa a părăsit formația feroviară, din cauza netitularizării, Universitatea Craiova s-a arătat interesată de serviciile jucătorului. Președintele oltean, Alexandru Boc, s-a întîlnit, la Pitești, cu omologul său piteștean, Gabriel Sicoe, pentru a încerca transferul lui Popa la Universitatea. Boc a refuzat, după scurt timp, continuarea discuțiilor, în momentul în care a aflat "grila" de transfer, peste 300.000 de dolari. Pentru Popa, craiovenii au oferit o sumă și pentru Iordache sau Frăsineanu, dar pînă la urmă nu s-a ajuns la nici o înțelegere.

Româncele forțează promovarea în prima ligă

Reprezentativele de fotbal feminin ale României și Angliei se vor întîlni mîine, la Cîmpina, într-un meci contînd pentru turul barajului de promovare în prima ligă valorică europeană. Meciul se va disputa începînd cu orele 16.30. Partida de la Cîmpina va fi condusă de o brigadă de arbitri din Grecia, avîndu-l la centru de Giorgios Psichomanis, ajutat de asistenții Alexios Orfanos și Christos Fotopoulos, iar observator va fi Vladimir Petr (Slovacia). Meciul retur va avea loc pe data de 10 octombrie.

Ian Wright susține greva pompierilor

Atacantul echipei engleze West Ham, Ian Wright, ar putea fi sancționat de către Federația Engleză de Fotbal (FA) pentru că și-a manifestat, miercuri, pe stadionul "Upton Park", în mod public, sprijinul față de pompierii aflați în grevă. Wright, care a înscris două din cele trei goluri ale echipei sale în meciul cu Wimbledon (partida încheindu-se cu 4-3 pentru oaspeți), și-a exprimat sprijinul față de pompierii din Essex, aflați în grevă pentru a protesta împotriva disponibilizărilor care urmează a fi făcute. După ce a marcat cel de-al doilea gol al său, Wright a arătat tribunei o bluză pe care erau înscrise cuvinte de încurajare adresate pompierilor greviști. Apoi, el a aruncat bluza înspre tribună.

astăzi
INFORMAȚIA ÎNSEAMNĂ PUTERE !
NOI ÎȚI DĂM INFORMAȚIA !
tvr IAȘI
Tainitele Iasilor
ora 10.05, pe programul I
după STIRILE EXPRES, la
- REPORTER SPECIAL -
O nouă zi, același prieten!
- Noi am câștigat Marele Premiu APTR 1998 ! -

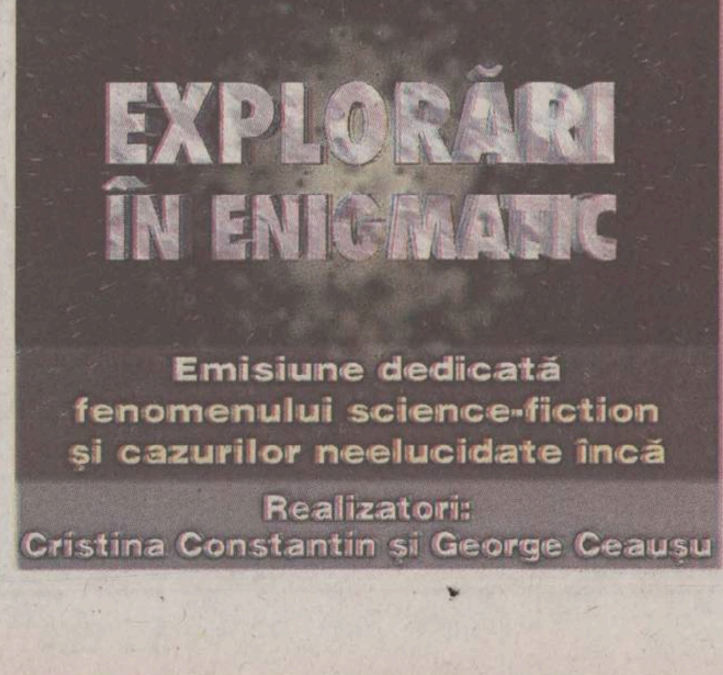

Electron m.bit
Vineri ora 19.00
EXPLORĂRI ÎN ENIGMATIC
Emisiune dedicată fenomenului science-fiction și cazurilor neelucidate încă
Realizatori:
Cristina Constantin și George Ceaușu

SANITAL
Iași, Armeană 20
☎ 032/142030
☎ 032/211124
- seturi de obiecte sanitare din ceramică
- accesorii de baie
- oglinzi
- robinete pentru baie
- boilere
- căzi pentru baie
- paravane pentru cadă
- cabine pentru duș
- calorifere din aluminiu
- mobilier pentru baie (accesorii complete)

o marcă LATIN
CONSTRUCȚII DURABILE CU MATERIALE DE CALITATE

www.monitorul.ro
Ediția electronică a cotidianului MONITORUL
PRIVATISATION IN ROMANIA
prezentări de companii,
legislația la zi, știri,
ROMANIAN TRAVEL GUIDE
Serviciile noastre:
Producție și găzduire pagini web
Servicii de promovare pe InterNet
Mica publicitate în Monitorul online
Oportunități de afaceri
NECOMM
NORD EST COMMUNICATIONS
Str. Smirdan 5, Iasi 6600 Tel: 032-211525 Fax: 032-270415
Web: http://www.necomm.ro E-mail: necomm@necomm.ro

FLASH

Concurs hipic la Iași

După mulți ani de absență, Iașul va găzdui un concurs național de călărie. După cum ne-a informat antrenoarea Gioconda Pînzaru, în perioada 26-27 septembrie se va desfășura la Hipodromul de lîngă Fortus un puternic concurs de obstacole, la care vor participa cei mai valoroși sportivi din țară. "Principalul inițiator al acestei competiții este domnul Emil Stratan, la această oră noi făcînd ultimele retușuri la bază pentru ca organizarea să fie fără cusur", a precizat Gioconda Pînzaru. Ultimul concurs de călărie care a avut loc în orașul nostru a fost unul zonal, însă aceasta se întîmpla acum cîțiva ani în urmă. Este îmbucurător că Iașul reintră în circuitul național și, mai ales, că alături de Constantin Zingher se mai implică și altcineva în susținerea acestui nobil, dar foarte costisitor sport. **(D.S.)**

13 răniți și 6 arestați după meciul Anderlecht - FC Bruges

La sfîrșitul partidei Anderlecht Brüxelles - FC Bruges, disputată miercuri, în campionatul Belgiei, 13 jandarmi au fost răniți și 6 suporteri ai clubului Anderlecht au fost arestați de către forțele de ordine. Printre cei răniți se află un jandarm în stare gravă. Persoanele reținute de către poliție vor fi anchetate sub acuzația de vătămare corporală. Cu un sfert de oră înaintea finalul partidei, care s-a terminat cu victoria echipei din Bruges (3-2) în deplasare, mai multe sute de suporteri ai formației Anderlecht s-au îndreptat spre tribuna oficială, manifestîndu-și nemulțumirea. Scorul era în acel moment 3-0. Au izbucnit încăierări între suporteri și jandarmerie, aceasta din urmă a utilizat jeturi cu apă pentru a-i calma pe huligani. Cel mai titrat club belgian, Anderlecht, este actualmente pe ultimul loc în campionatul național. Sîmbătă, Anderlecht a fost umilită cu 6-0 de către o nou promovată, Westerlo. Decăderea celui mai prestigios club belgian este privită ca o dramă națională în Belgia.

Tomba debutează ca actor

Schiorul italian Alberto Tomba își va face, în această lună, debutul ca actor, interpretînd rolul unui ofițer de poliție într-un serial de acțiune, a precizat producătorul filmului. Tomba, care trebuie să ia decizia asupra continuării carierei sale în cadrul Cupei Mondiale, a fost "recrutat" de grupul cinematografic italian "Vittorio Cecchi Gori". Turnarea filmului "Alex, berbecul" va începe pe 21 septembrie la Roma.

Japonia ar putea participa la Copa America

Japonia va fi invitată să participe la Copa America în locul reprezentativei SUA, dacă Liga Americană de Fotbal va renunța să ia parte la această competiție, din motive financiare. Mexicul, o altă țară invitată la acest campionat al națiunilor Americii de Sud, și-a anunțat participarea la viitoarea ediție a Copei America, care se va derula în Paraguay în 1999.

Nume mari la turneul de la Shanghai

Jucătorul croat Goran Ivanisevic (nr. 14 ATP) va fi cap de serie nr. 1 la turneul de la Shanghai, care se va desfășura în perioada 5-11 octombrie. La acest turneu va lua parte și americanul Michael Chang (nr. 22 ATP), foarte popular în rîndurile publicului datorită originilor sale chineze. Cel mai bun jucător chinez, Zhang Yu, și indianul Leader Paes, singurul jucător asiatic care figurează printre primii 100 din clasamentul ATP, vor participa și ei la această competiție.

La Connex Open vor participa șase jucători români

■ *Andrew Ilie nu a abandonat ideea de a juca în Cupa Davis pentru România*

Pe tabloul principal al Connex Open România vor fi prezenți șase români, a anunțat ieri, în cadrul unei conferințe de presă, directorul turneului, Dumitru Hărădău. La conferința de presă, desfășurată în noul sediu al Centrului de Presă, situat în sala de jocuri sportive din cadrul Complexului BNR, au mai participat directorul de marketing, Dan Domnescu, directorul tehnic Codru Popescu, coordonatorul Centrului de Presă, Mihai Rusu, și reprezentanți ai sponsorului principal al turneului bucureștean.

"Avem acest turneu la București pentru că Ion Țiriac este român. Țiriac a cumpărat turneul de la Marbella, de 350.000 de dolari, și l-a mutat la București, iar turneul de la București, de 500.000 de dolari, l-a transferat la Palma de Mallorca, unde urmează să se desfășoare pe 28 septembrie. Asta, în primul rînd, datorită condițiilor economice din țara noastră", a declarat Dumitru Hărădău.

Referindu-se la wild card-uri, Hărădău a menționat că au fost foarte multe cereri, unele venite chiar din partea unor jucători valoroși, dar că organizatorii au hotărît să le acorde tenismenilor români, ținînd cont de apropiatul meci de Cupa Davis cu Brazilia. Beneficiarii acestor wild card-uri vor fi Ion Moldovan, Gabriel Trifu și Răzvan Sabău, în condițiile în care nu există o solicitare de ultim moment din partea unui jucător din "top ten" ATP, așa cum s-a întîmplat anul trecut cu spaniolii Carlos Moya și Alex Corretja.

"Eu nu îl consider pe spaniolul Clavet favorit principal la Connex Open România, deși este cel mai bine clasat jucător care vine la București. Cred că Voinea, Pavel sau Pescariu au mari șanse la titlu, ca și Andrew Ilie, care a avut un sezon excepțional", a încheiat Dumitru Hărădău.

Jucătorul australian de origine română Andrew Ilie a sosit la București pentru a participa la turneul de tenis "Connex Open România". Ilie, numărul 51 în clasamentul ATP, a abandonat în primul tur al US Open, în partida disputată cu Paul Goldstein, la scorul de 6-7,7-6, 6-4, 3-0, în favoarea jucătorului american. *"După eliminarea de la US Open, unde am suferit o deshidratare, am stat o săptămînă la Paris pentru recuperare. De aceea, nu am mai participat la Openul Carpați, de la Brașov, considerînd că este mai bine să mă odihnesc"*, a declarat Ilie.

Tenismanul australian a precizat că a sosit mai devreme la București pentru a se acomoda cu terenurile de la "Arenele BNR" și cu atmosfera turneului Connex Open România. *"Îmi trebuie o perioadă de acomodare, deoarece voi schimba suprafața de joc. La Flushing Meadow am jucat pe ciment, iar aici voi juca pe zgură. Nu am încă un sparring partner, dar sper să-l găsesc cît mai repede"*, a spus Ilie.

Întrebat dacă a abandonat ideea de a juca pentru România în Cupa Davis, Ilie a afirmat că o decizie finală în acest sens va fi luată de managerul său. El a mai spus că acordă echipei României de Cupa Davis 60 la sută șanse de calificare în partida cu Brazilia. *"Adrian Voinea este în formă, iar Andrei Pavel și Dinu Pescariu au avut rezultate bune în acest an. Eu cred în șansa României de a cîștiga întîlnirea cu Brazilia, chiar dacă, la prima vedere, echipa lor, cu Gustavo Kuerten și Fernando Meligeni, pare mai puternică"*, a adăugat Ilie. Echipa României de Cupa Davis va întîlni, în perioada 25-27 septembrie, la Florianopolis, formația Braziliei, într-o partidă contînd pentru promovarea în Grupa Mondială a acestei competiții.

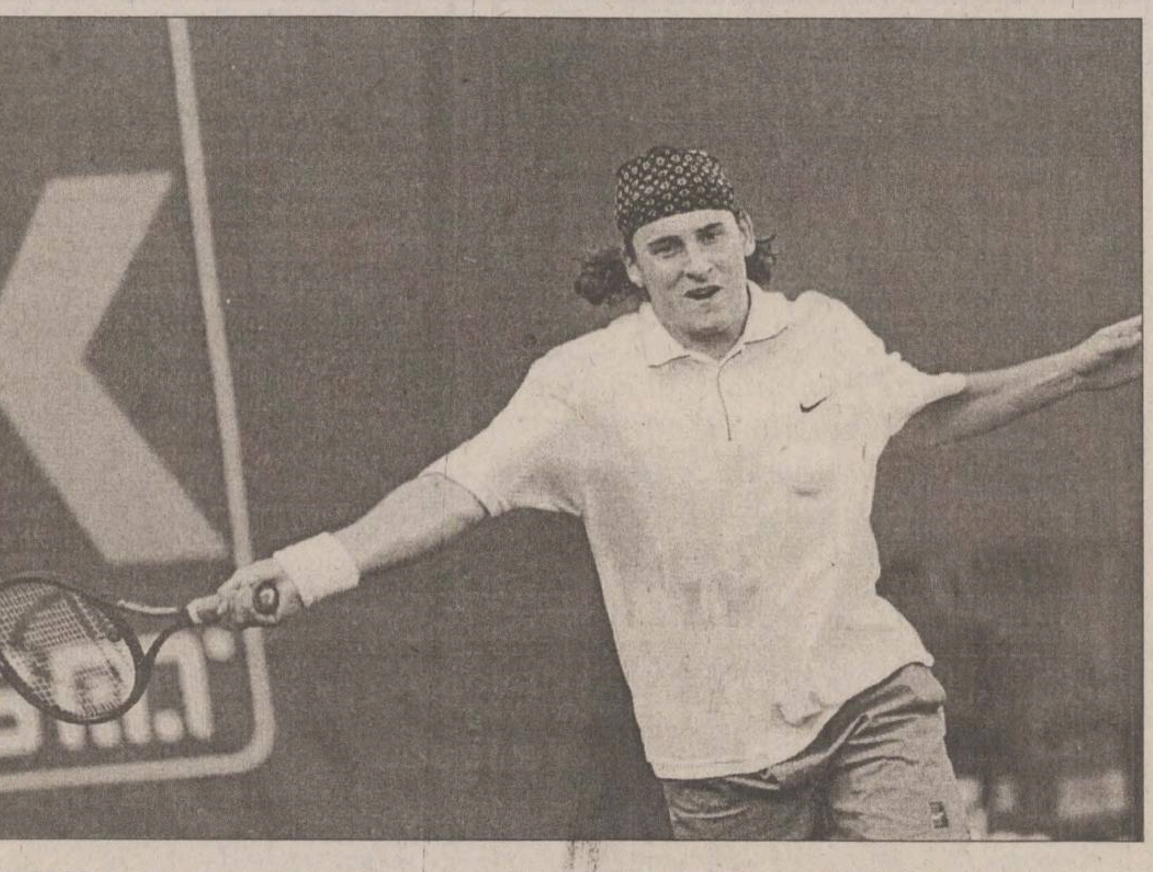

Andrei Pavel are șansa de a demonstra că locul său este între primii 50 de jucători ai lumii

Effenberg sărbătorește ascensiunea lui Bayern în clasament

Bayern cîștigă la scor de tenis

■ *Hamburg a realizat marea surpriză în etapa a treia a campionatului german*

Germania. Miercuri s-au disputat ultimele patru partide din etapa a treia a campionatului german de fotbal. Scorul zilei l-a realizat Bayern München, care a dispus de Hansa Rostock cu 6-1, goluri marcate de Effenberg ('51), Helmer ('53), Lizarazu ('56), Zickler ('72), Jancker ('75) și Elber ('85), respectiv Ramdane ('65). Nurnberg și Borussia Dortmund au terminat nedecis, 0-0, în timp ce Hertha Berlin a învins cu 2-0 pe Schalke (Rekdal '65 și Tretschok '75). În fine, Hamburg a cîștigat surprinzător pe terenul lui Bayer Leverkusen cu 2-1, golurile fiind reușite de Meijer ('85), respectiv Groth ('59, '87). Vă reamintim că în celelalte meciuri ale etapei, disputate marți, s-au înregistrat rezultatele: MSV Duisburg - München 1860 1-1; VfB Stuttgart - Kaiserslautern 4-0; VfL Bochum - Werder Bremen 2-0; Borussia Mönchengladbach - Eintracht Frankfurt 1-1; VfL Wolfsburg - SC Freiburg 1-1. În clasament conduce Bayern München, cu 9 puncte, urmată de Hamburg, cu 7, Stuttgart, Hertha Berlin și Kaiserslautern, cu cîte 6 puncte.

Italia. Rezultate din 16-imile Cupei Italiei (meciuri tur): Cagliari - Venezia 0-0; Reggina - Bologna 1-1; Sampdoria - Verona 2-0; Lecce - Piacenza 1-2; Padova - Fiorentina 0-1; Atalanta - Empoli 2-1; Chievo - Roma 2-2; Gualdo - Udinese 2-2; Brescia - Vicenza 3-2; Parma - Genoa 3-0; Lucchese - Bari 1-0; Lazio - Cosenza 2-1; Castel di Sangro - Salernitana 0-0; Inter Milano - Cesena 1-0. Partida Torino - Milan (2-0) s-a jucat marți, iar partida Ravenna - Juventus Torino a avut loc aseară. Returul se va juca pe 23 septembrie.

Belgia. Rezultate din etapa a V-a a campionatului Belgiei: Ostende - Charleroi 0-0; Lommel - Ekeren 1-2; Lokeren - Mouscron 0-0; Standard Liege - Courtrai 2-1; Anderlecht - FC Bruges 2-3; Lierse - Beveren 3-0; La Gantoise - Genk 0-1; Harelbeke - Westerlo 1-2; Alost - St.Trond 1-3. Clasament: 1. Lokeren 13 p; 2. Westerlo 12 p; 3. FC Bruges 10 p.

Olanda. Rezultate înregistrate, miercuri, în etapa a III-a a campionatului olandez: NAC Breda - Twente Enschede 1-1; Maastricht - FC Utrecht 1-4; Cambuur - Nijmegen 2-2; Fortuna Sittard - Vitesse Arnhem 0-2; Ajax Amsterdam - Alkmaar 5-1. Clasament: 1. FC Utrecht 9 p; 2. Feyenoord Rotterdam 9 p; 3. Ajax Amsterdam 9 p.

Austria. Rezultate din etapa a VII-a a campionatului Austriei: Lustenau - SV Salzburg 1-1; SV Ried - Graz AK 0-1; Vorwaerts Steyr - Tirol Innsbruck 2-1; Sturm Graz - ASK Linz 0-1; Austria Viena - Rapid Viena 0-1. Clasament: 1.Graz AK 17 p; 2. Rapid Viena 16 p; 3. ASK Linz 15 p; 4. Austria Viena 11 p.

Frigul, cel mai incomod adversar

■ *lui Sampras i-au înghețat mîinile pe rachetă*

"A fost foarte frig. Spre sfîrșitul meciului, în cel de-al treilea set, nu mai simțeam racheta, deoarece mîinile îmi erau înghețate. N-a fost o plăcere să joc în seara asta, avînd în vedere condițiile, dar am trecut cu bine de acest test". Acestea au fost primele cuvinte rostite de Pete Sampras la conferința de presă de după "sfertul" contra lui Karol Kucera, arătînd și care fusese și cel mai puternic adversar al său: frigul pătrunzător. Se părea că slovacul va da o replică mai puternică, dacă avem în vedere succesul neașteptat din optimi, împotriva lui Andre Agassi, și bătaia pe care i-o administrase lui Pete în primul turneu de Mare Șlem al anului, Australian Open. Pe terenul de la Flushing Meadow, Sampras a confirmat însă că, într-adevăr, dorea foarte mult să-și ia revanșa, iar Kucera a fost doar o umbră a celui care strălucea cu o zi înainte. Singura sa "tresărire" a venit în setul al doilea, cînd Karol a dat impresia unei reveniri spectaculoase, conducînd cu 3-0. A fost însă doar un foc de paie, pentru că Sampras a egalat la 3, apoi s-a distanțat, luînd în final setul. *"Spectatorii păreau încîntați de faptul că sînt condus. De fapt, ei doreau ceva senzațional, iar aceste răsturnări de situație au asigurat spectacolul"*, consideră Pete, care nu a fost afectat de ușoarele încurajări pentru adversarul său. Ratîndu-se marea surpriză, s-au creat însă premisele unui spectacol de zile mari mîine, în semifinale, între Pete și Pat Rafter, australianul fiind campion en-titre la US Open. Rafter l-a depășit pe colegul său de la dublu, suedezul Jonas Bjorkman, ajungînd la un palmares de invidiat pe suprafețe rapide în acest an: 23 de victorii și doar două înfrîngeri. La feminin, Arantxa Sanchez a fost "martelată" fără milă de Venus Williams, spaniola recunoscînd că *"americanca lovește foarte puternic și precis mingea. N-am avut replică astăzi"*. Rezultate:

Simplu masculin, sferturi: Pete Sampras (SUA, nr. 1) - Karol Kucera (Slovacia, nr. 9) 6-3, 7-5, 6-4; Patrick Rafter (Australia, nr. 3) - Jonas Bjorkman (Suedia, nr. 12) 6-2, 6-3, 7-5.

Simplu feminin, sferturi: Venus Williams (SUA, nr. 5) - Arantxa Sanchez (Spania, nr. 4) 6-1, 6-1; Lindsay Davenport (SUA, nr. 2) - Amanda Coetzer (Africa de Sud, nr. 13) 6-0, 6-4.

Presa engleză critică vînzarea lui Manchester United

■ *suporterii clubului se simt trădați de această manevră*

Președintele clubului Manchester United, Martin Edwards, a declarat suporterilor echipei că nu au fost trădați, o dată cu acceptarea ofertei de preluare a echipei de către BSkyB, o societate de televiziune prin cablu controlată de magnatul de presă Rupert Murdoch. BSkyB a cumpărat clubul britanic pentru suma de peste 1 miliard de dolari. Deși recunoaște că nu a fost niciodată prea popular în rîndurile fanilor echipei, deciziile sale, cum ar fi cotația la bursă începînd din 1991, s-au dovedit benefice pentru club. *"Nu am primit multe mulțumiri pentru ce am realizat, dar înainte de a fi linșat acum, cred că mai merit o șansă"*, a declarat el în cadrul unei conferințe de presă. *"Nu aș face nimic care să pună în pericol tradiția și istoria acestei echipe"*, a adăugat Edwards. Directorul executiv al BSkyB, Mark Booth, s-a grăbit, la rîndul său, să-i liniștească pe suporteri: *"Vrem același lucru ca și voi. Vrem să cîștigăm cupa, campionatul, să avem cei mai buni jucători. Nu vom schimba stadionul, nu vom modifica echipa. Nu vom mări prețul biletelor. Nu vom schimba, practic, nimic"*. Pe de altă parte, oferta de preluare adresată clubului Manchester United de către Rupert Murdoch a dat naștere unor comentarii ostile în presa britanică. Perspectiva de a vedea cel mai celebru club din Anglia în mîinile lui Murdoch, care deține monopolul televiziunii prin cablu în Marea Britanie, a fost calificată drept catastrofală pentru fotbal. "The Mirror" exprimă indignarea și dezacordul suporterilor față de preluarea echipei lor favorite. Aceștia îi acuză pe omul de afaceri australo-american și pe conducătorii echipei Manchester de infamie. Ziarul anunță zile negre pentru club, argumentînd prin faptul că directorul american al televiziunii BSkyB, Mark Booth, nu a fost capabil să citeze nici măcar un nume de jucător al echipei Manchester United. "The Guardian" este de părere că deciziile cheie în ceea ce privește transferurile de jucători nu vor mai fi luate în funcție de interesul clubului.

Erich Ribbeck este noul selecționer al naționalei Germaniei

Erich Ribbeck (61 de ani), fost antrenor al formațiilor FC Kaiserslautern, Bayern München și Bayer Leverkusen, a fost numit în postul de selecționer al naționalei Germaniei, înlocuindu-l astfel pe Berti Vogts, care a demisionat luni, a anunțat Federația Germană de Fotbal. Antrenorul secund al reprezentativei germane va fi fostul jucător al lui Real Madrid și ex-antrenor al naționalei Elveției, Uli Stielike (44 de ani).

Presa germană de joi are păreri divergente în privința numirii lui Erich Ribbeck **(foto)**. Alegerea lui Ribbeck este "o soluție bună și liberală", este de părere redactorul șef al revistei sportive "Kicker", Rainer Holzschuh. El a subliniat că "Ribbeck este un adevărat manager de echipă".

"O soluție bună? În orice caz, este o soluție cu care ne putem obișnui. Ribbeck este un om experimentat și recunoscut, care știe cum să se descurce cu vedetele și care cunoaște presa. Scopul principal, după luni de tulburări, este de a aduce calmul în echipa națională, iar Ribbeck este cel mai potrivit pentru acest lucru", estimează cotidianul "Bild". "Ribbeck? Revoluționar? Bilanțul său ca antrenor al echipei Bayer Leverkusen este un dezastru", notează "Express".

Pentru cotidianul "Luebecker Nachrichten", *"Federație a scos din pălărie o surpriză la care nimeni nu se aștepta. Și nimeni nu trebuie să creadă că fotbalul german va renaște din propria cenușă grație noului tandem de la conducerea tehnică a naționalei. Fețele sînt noi, problemele sînt aceleași"*. *"Ribbeck cunoaște Bundesliga și mai ales este genul de om opus lui Berti Vogts: un om care muncește deschis și care comunică"*, comentează "General Anzeiger".

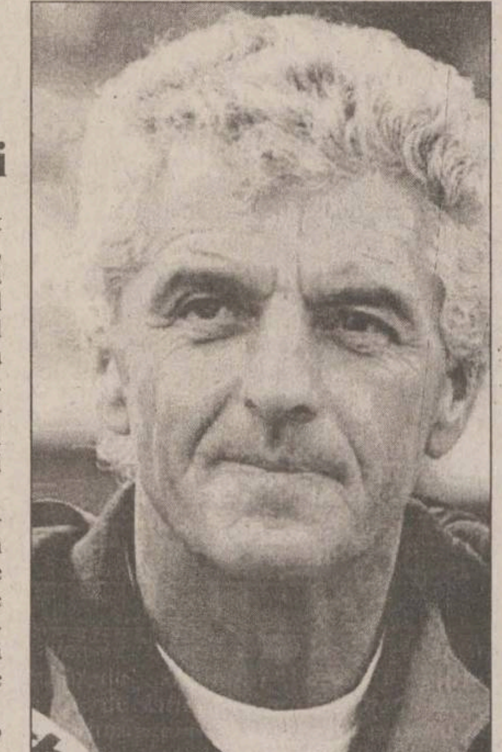

Două grupe de canotaj vor funcționa la LPS

Unul dintre sporturile în care Iașul a obținut rezultate de vîrf în ultimii ani este canotajul. Anul trecut a fost cel mai prolific din întreaga istorie a canotajului ieșean, înființîndu-se centrul de pregătire olimpică de la Dorobanț. Tot în 1997, Camelia Contu a reușit să cîștige titlul mondial la junioare. Ca o consecință, începînd din această toamnă, la Liceul cu Program Sportiv vor funcționa două grupe de canotaj. La respectivul liceu sînt detașați în plan școlar toți sportivii de la centrul olimpic, iar cele două grupe de canotaj au fost înființate în scopul formării unor sportivi pentru centrul olimpic. La această oră, majoritatea componenților centrului de la Dorobanț sînt din alte localități, antrenoarea Valeria Cătescu exprimîndu-și speranța ca, într-un viitor, 90% din canotorii olimpici să fie ieșeni. Un prim pas în vederea realizării acestui obiectiv a fost deja făcut, prin crearea celor două grupe de canotaj de la LPS. Acestea vor funcționa sub directa îndrumare a lui Ioan Lazariuc, inspector DJTS. **(D.S.)**

TURISM

OLIMP - IAȘI
Str. Gavril Muzicescu nr. 6, bl. 7A, mezanin (fundație, deasupra Universității Petre Andrei),Tel: 215524, 215539
VARA 1998 !
TURCIA:
ANTALYA; KUSADASI
Hoteluri de 2, 3, 4, 5 stele; masa opțional
Sejur la alegere; Prețuri convenabile
Servicii ireproșabile
KUSADASI
16 - 25.08.; autocar
GRECIA:
HALKIDIKI; CRETA; CORFU;
KATERINI; PLATAMONAS;
Hoteluri,vile; masa opțional
Sejur la alegere; Asigurăm viza
ROMÂNIA:
MAMAIA; NEPTUN; OLIMP;
EFORIE; JUPITER;
VENUS; SATURN
Sejur de 6, 10, 12 zile; masa opțional

KLM
PRIN ICAR TOURS
Str. Costache Negri 43-parter, tel/fax: 216.319
Rezervări non stop: 094/606.426

Lufthansa
PRIN ICAR TOURS
Str. Costache Negri 43-parter, tel/fax: 216.319
Rezervări non stop: 094/606.426

PARIS
ZBOR CHARTER
(în fiecare vineri)
PRIN ICAR TOURS
Str. Costache Negri 43-parter, tel/fax: 216.319
Rezervări non stop: 094/606.426

PROSPER MERIDIAN
LITORAL - MUNTE
toate stațiunile
AGROTURISM
Italia - Spania - Israel - Grecia
Turcia - Ungaria
Iași, str. Arcu 25, sc. B, parter (mai jos de legătorie), tel: 032/211060, 112538

ATLANTIC
TURISM COMPANY
Italia + Franța + Spania
5 - 16 octombrie
★ 900 USD ★ inscrieri: pina la 15 septembrie ★

INSTANTANEU
rezervări și eliberări de bilete
AVION / AUTOCAR
Iași, bd. Ștefan cel Mare B1-B2
galeriile comerciale, mezanin
☎ 032/21.38.72

Excursii
ITALIA
(săptămînal de la 800$)
GRECIA
(lunar de la 300$)
ANGLIA
(săptămînal de la 800$)
CIPRU
(săptămînal de la 600$)
DUBAI
(lunar de la 700$)
SLOVENIA
CROAȚIA

Avion
BRITISH AIRWAYS
Alitalia
swissair
MALEV Hungarian Airlines
KLM
Emirates
CSA CZECH AIRLINES
AIR FRANCE
Lufthansa
BALKAN,
TAROM, ROMAVIA,
AUSTRIAN AIR LINES,
TURKISH AIRWAYS

Autocar
DOUBLE T
EUROTIME
ATLASSIB
Touring
EUROPABUS
ITALIA, ELVEȚIA
Germania, Spania,
Franța, Portugalia
Anglia, Austria,
Scandinavia,
Benelux, Irlanda

TRANS EUROPA din Iași
PLECĂRI SĂPTĂMÎNALE
Nurnberg, Ingolstadt,
Munchen, Augsburg, Ulm,
Stuttgart, Karlsruhe,
Mannheim, Frankfurt
Munte
Izvoru Mureșului,
Lacu Roșu, Sinaia,
Slănic Moldova,
Vatra Dornei, Predeal,
Băile Tușnad, Bușteni,
Băile Felix, Covasna,
Durău, Poiana Brașov
Delta Dunării

TOTEM
AGENȚIE DE TURISM
Str. Păcurari nr. 8 (la 50 m de Biblioteca M. Eminescu), tel.: 032/217380, tel./fax: 032/213545, totem@mail.dntis.ro

net
COMPANIA de TURISM
6600 Iași, Piața Unirii 6-Mezanin
Tel/Fax: 032-117.596-213.450
e-mail: net@nordest.ro
Internet: www.nordest.ro
ticketing aerian și rutier ■ sejururi ■ excursii interne și externe
vacanțe la mare și la munte ■ simpozioane, conferințe, cocktail-uri
rezervări cazare și masă ■ închirieri autoturisme și autocare
net
Tu știi cînd
Noi știm unde
KLM
Lufthansa
AUSTRIAN AIRLINES
CSA CZECH AIRLINES
swissair
BRITISH AIRWAYS
TAROM
Hertz
AIR FRANCE
TURKISH Airlines
eurolines
OLYMPIC AIRWAYS
MALEV
Touring

CU NOI CREDITUL CEC MERGE LA SIGUR

Stef agenție imobiliară

str. Lăpușneanu, nr. 16

Tel: 215933; 216749 program 8-20

CENTRU-COPOU

- 1 cameră, 34 mp, et.1/2, parchet, situată în zonă ultracentrală, cu facilități deosebite, C. Civic, 12.000 USD, neg. (2674)
- 2 camere, D, 52 mp, 6/9, faianță-gresie baie-bucătărie, gresie hol, parchet, telefon, telecablu, boxă, Independenței, 18.000 USD. (2476)
- 3 camere, D, 75 mp, et. 1, faianță baie-bucătărie, marmură, parchet, telefon, telecablu, 2 balcoane (unulînchis), Tg. Cucu, 150 milioane lei, neg. (2467)
- 3 camere, SD, 60 mp, et. 3, faianță-gresie baie-bucătărie, parchet, telefon, telecablu, balcon închis, Codrescu, 130 milioane lei. (2548)
- 4 camere, 100 mp, parter înalt, faianță-gresie baie-bucătărie, parchet, telefon, telecablu, 2 balcoane închise, 2 băi, zonă liniștită, Copou, 40.000 USD, neg. (2574)

GARĂ-AUTOGARĂ

- 4 camere, D, 90 mp, et. 3, parchet, 3 balcoane, Autogară, la vile, 250 milioane lei. (2367)
- 5 camere, 120 mp, et. 1, 3 băi, 2 bucătării, faianță, gresie 2 băi, linoleum, 2 balcoane, Gară, 300 milioane lei, neg. (2693)

PĂCURARI-CANTA

- 1 cameră, D, 40 mp, et. 6, telefon, telecablu, balcon închis, liber, Păcurari, 48 milioane lei, neg. (2427)

PODU ROȘ-CANTEMIR

- 2 camere, SD, 40 mp, 2/4, faianță+gresie baie-bucătărie, parchet, telefon, telecablu, balcon închis, Podu Roș, 70 milioane lei. (2526)
- 3 camere, SD, 65 mp, 3/4, faianță baie-bucătărie, parchet, balcoin închis, parcare, Podu Roș, 85 milioane lei, neg. (2627)

TĂTĂRAȘI - METALURGIE

- 2 camere, SD, 50 mp, et. 3, faianță baie, parchet, telefon, telecablu, balcon, Tătărași, 75 milioane lei. (2610)

ALEXANDRU-DACIA

- 4 camere, D, 100 mp, parter, faianță baie-bucătărie, linoleum, telefon, telecablu, Alexandru, 85 milioane lei. (2549)

NICOLINA-CUG

- 2 camere, D, 54 mp, parter, faianță-gresie baie-bucătărie, parchet, telefon, telecablu,boxă subsol, Nicolina, 66 milioane lei. (2609)

CASE-TERENURI

- Vilă 9 camere, două bucătării, două băi, un grup sanitar, scară interioară, scară exterioară, două garaje, două magazii, beci, terasă, centrală proprie cu gaz, 384 mp construiți, 200 mp teren, Păcurari, 250.000 USD. (2758)

OFERTĂ SPECIALĂ

- Vilă de lux, în zonă semicentrală, în curs de finisare, cu trei nivele și o suprafață construită de 440 mp, compusă din 8 camere, două băi, două bucătării, garaj, centrală proprie pe gaz metan. Vila se poate și închiria pe o perioadă mai lungă. Preț neg. Se acceptă variante diverse.
- Închiriez apartament 2 camere, ultacentral, Bacău, bun și pentru sediu de firmă, chiria anticipat pe 3-6 luni.
- 1362 mp teren, cu autorizație de construcție, canalizare, apă, zona Ticău. Preț neg. la fața locului.
- 435 mp, zonă centrală, 45 USD/mp. (1979)

SPAȚII COMERCIALE

- 140 mp, zonă ultracentrală, 90.000 USD. (2468)
- 112 mp, zona Hala Centrală, 120.000 USD, neg. la vînzare.

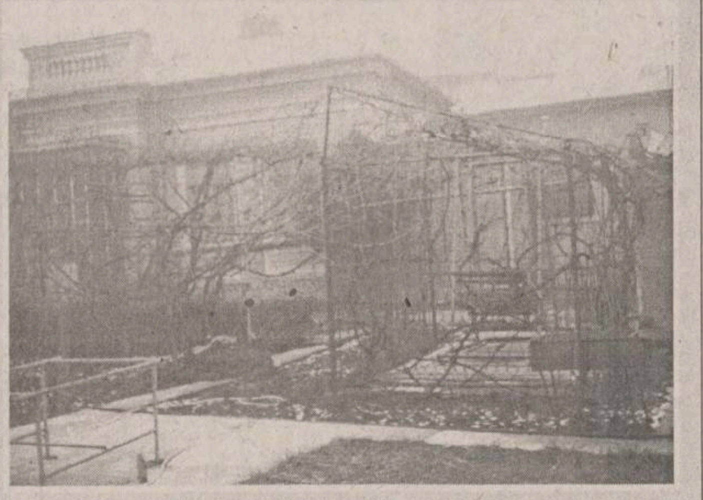

Casă 7 camere, 3 băi, 3 bucătării, seră, centrală proprie cu gaz metan, garaj pentru două mașini cu canal, beci, anexe, vie, grădină zarzavaturi, suprafață totală 1106 mp, teren, 200.000 USD, neg.

Agenția *STEF*

Tel: 215933, 216749; 216746

CIVIC MEDIA

Str. Sărărie nr. 34, Iași Telefon/fax 032/219557; telefon mobil 094533921

VÎNZĂRI

APARTAMENTE

1 camerĂ

- 1 cameră, Grădinari, 40 milioane lei.
- 1 cameră, Centru Civic, et. intermediar, 130 milioane lei.
- 1 cameră, Duvana, 63 milioane lei.

2 camere

- 2 camere, str. Arcu, deasupra farmaciei, et. intermediar, 85 milioane lei.
- 2 camere, D, et. 4/4, două balcoane, liber, 55 milioane lei.
- 2 camere, et. 1, Păcurari.

3 camere

- 3 camere, Centru Civic, 30.000 USD.

TERENURI

- Zona Bucium, excelent pentru casă - suprafață 500 m și 2000 m.

CUMPĂRĂRI

- Apartamente 3-4 camere, camere la vile - Tg. Cucu, et. intermediar.
- Apartament, Centru Civic, numai et. 1.
- Casă în Iași.

COMPANIA IMOBILIARA

IASI, HOTEL "UNIREA" CAM 106

TEL/FAX:032-21.62.62

CASTER

SIGURANTA-PROFESIONALISM-CALITATE

GARĂ-AUTOGARĂ - et. intermediar

- Garsonieră, conf. I, et. 1, Străp. Silvestru, 55 milioane lei,neg. (1072)
- 3 camere, D, 72 mp, 6/8, îmbunătățiri, Străp. Silvestru, 160 milioane lei, neg. (3111; 3112; 3045)
- 4 camere, 96 mp, 4/7, str. Gării, 190 milioane lei, neg. (4024)
- 4 camere, 93 mp, et. 3, + 1 cameră la mansardă, boxă subsol, amenajat de lux, bloc tip vilă, Autogară, 42.000 USD. (4043)

GARĂ-AUTOGARĂ - parter-ultimul etaj

- 1 cameră, 40 mp, la stradă, liber, ideal pentru privatizare, Străp. Silvestru, 62 milioane lei. (1036)

CANTA-PĂCURARI - et. intermediar

- 1 cameră, 6/8, Șos. Păcurari, 50 milioane lei. (1081)
- 2 camere, D, 56 mp, et. 1, boxă subsol, liber, bloc vechi, Toma Cozma; 140 milioane lei, neg. (2176)
- 3 camere, 4/8, f. bine întreținut, îmbunătățiri, Șos. Păcurari, 68 milioane lei. (3106)
- 3 camere, D, 3/6, îmbunătățiri, Șos. Păcurari, 100 milioane lei. (3082; 3091)
- 3 camere, D, 3/4, Toma Cozma, 90 milioane lei, neg. (3059)
- 4 camere, D, 100 mp, 3/6, vizavi de Autobază, 110 milioane lei, neg. (4035; 4013)

CANTA-PĂCURARI - parter-ultimul etaj

- 3 camere, D, parter înalt, boxă subsol, ideal ptr. privatizare, bloc vechi, după Biblioteca "Eminescu", 30.000 USD. (3152)
- 3 camere, D, p., cu balcon, boxă subsol, la stradă,Șos. Păcurari, 110 milioane lei, neg. (3102)
- 3 camere, D, p., balcon, Canta, vedere la stradă, 80 milioane lei, neg. (3113)

CENTRU - et. intermediar

- 1 cameră, 40 mp, et. 2, balcon 6 m, îmbunătățiri, liber, C. Civic, 110 milioane lei, neg. (1045; 1054)
- 2 camere, D, 5/8, două balcoane, bdul Independenței, 17000 USD. (2179)
- 2 camere, D, 60 mp, et. 1, multiple îmbunătățiri, C. Civic, 20.000 USD, neg. (2138)
- 2 camere, D, 47 mp, 7/10, curățenie recentă, îmbunătățiri, C. Negri, 120 milioane lei,neg. (2108)
- 2 camere, D, 6/7, Piața Unirii, 115 milioane lei. (2018; 2009; 2126)
- 3 camere, D, et. 2, 76 mp, îmbunătățiri, C. Civic, 230 milioane lei, neg. (3126; 3070)
- 4 camere, D,et. 2, V. Alecsandri, 250 milioane lei. (4010)
- 4 camere, D, et. 1, 2 băi, total mobilat și utilat, amenajat de lux, liber, Sf.Lazăr, 300 milioane lei. (4012)

CENTRU - parter-ultimul etaj

- 2 camere, ND, 47 mp, demisol, ultracentral, ideal privatizare, 130 milioane lei. (2156)
- 2 camere, D, parter, liber, ideal privatizare, C. Negri, 17.000 USD,neg. (2132)
- 3 camere, SD, et. 1, lîngă Centrul Cultural Francez, 21.000 USD, neg. (3071; 3089 (5000 USD))

COPOU - et. intermediar

- 2 camere, D, 5/8, bdul-copou, 120 milioane lei. (2055)
- 2 camere, D, 60 mp, et. 1, boxă subsol, bloc tip vilă, Macazului. (2143; 2007)
- 3 camere, SD, 60 mp, 3/4, îmbunătățiri, Codrescu, 140 milioane lei, neg. (3148)

COPOU - parter-ultimul etaj

- 2 camere, D, parter înalt, boxă, liber, bun ptr. privatizare, bdul Copou, 110 milioane lei. (2076)
- 4 camere, 88 mp, parter, 3 balcoane închise, boxă subsol, f. bine întreținut, vizavi de Grădina Botanică, 30.000 USD. (4033)

TĂTĂRAȘI - et. intermediar

- Garsonieră, conf. II, et. 2, complex T. Vladimirescu, 38 milioane lei. (1038)
- 1 cameră, 40 mp, deasupra Policlinicii "Sf.Maria", liber, 58 milioane lei. (1047; 1044)
- 1 cameră, et. 2, Grădinari, 40 milioane lei. (1079)
- 2 camere, D, 56 mp, 7/10, două balcoane închise, amenajat de lux, boxă subsol, I. Creangă, 90 milioane lei, neg. (2171)
- 2 camere, SD, conf. I, et. 1, Stejar, 75 milioane lei, neg. (2129)
- 3 camere, D, 86 mp, 6/8, 3 balcoane închise, 2 băi, multiple îmbunătățiri, boxă, garaj 25 mp, Oancea, 180 milioane lei, neg. (3109)

TĂTĂRAȘI - parter-ultimul etaj

- Garsonieră, conf. I, parter, balcon, instalație sanitară separată, 43 milioane lei, neg. (1060; 1067)
- 1 cameră, 40 mp, parter, la stradă, Oancea, 60 milioane lei. (1070)
- 2 camere, D, et. 4, izolație recentă, lîngă complexul studențesc, 70 milioane lei, neg. (2187)
- 2 camere, ND, conf. I, 47 mp, parter cu balcon, bdul T. Vladimirescu, 65 milioane lei, (2119; 2117)
- 3 camere, SD, et. 4, liber, bine întreținut, I. Creangă, 60 milioane lei, neg. (3125)
- 3 camere, D, parter, la stradă, bun ptr. privatizare, 75 milioane lei. (3140; 3001)
- 4 camere, D, parter, ideal ptr. privatizare, bdul T. Vladimirescu, 28000 USD, neg. (4045)
- 4 camere, SD, 90 mp, et. 4, cu pod, 3 balcoane, 2 băi, V. Lupu, 120 milioane lei, neg. (4046)

TG. CUCU - et. intermediar

- 2 camere, D, et. 2, P. de Fier, 80 milioane lei. (2183)
- 2 camere, D, et. 2, P. de Fier, 80 milioane lei. (2074)
- 3 camere, D,et. 2, P.de Fier, 120 milioane lei. (3032)
- 4 camere, D,et. 1, P. de Fier, 170 milioane lei, neg. (4030)

TG. CUCU - parter-ultimul etaj

- 1 cameră, 35 mp, et. 4, fără probleme cu izolația, P. de Fier, 58 milioane lei, neg. (1065)
- 1 cameră, 35 mp, et. 4, fără probleme cu izolația, P. de Fier, 85 milioane lei, neg. (1049)
- 2 camere, D, et. 4, Prof. Paul, 70 milioane lei. (2104)
- 2 camere, D, et. 4, Prof. Paul, 72 milioane lei. (2184)
- 2 camere, ND, 47 mp, parter, amenajat ptr. birouri, bdul T. Vladimirescu, 120 milioane lei. (2164; 2092)

CANTEMIR - et. intermediar

- 2 camere, D, 4/10, 2 balcoane închise, îmbunătățiri, lîngă Casa Sindicatelor, 80 milioane lei, neg. (2079)

CANTEMIR - parter-ultimul etaj

- 2 camere, SD, et. 4, foarte bine întreținut, bdul N. Iorga, 65 milioane neg. (2146)
- 2 camere, SD, et. 4, liber, al. Decebal, 55 milioane lei. (2075)

PODU ROȘ - et. intermediar

- 2 camere, D, et. 1, 80 milioane lei. (2177)
- 2 camere, ND, confort I, 47 mp, Splai Bahlui, vizavi de Facultatea Electrotehnică, 70 milioane lei. (2148)
- 3 camere, SD, 72 mp, et. 3/4, Al. Rozelor, 85 milioane neg. (3139)

PODU ROȘ - parter-ultimul etaj

- 2 camere, SD, 47 mp, la stradă, ideal ptr. privatizare, 120 milioane lei. (2178)
- 2 camere, SD, parter, Aleea Rozelor, 70 milioane lei, neg. (2185)
- 2 camere, SD, 47 mp, p, bine întreținut, ideal pentru privatizare, 75 milioane lei. (2124)
- 2 camere, SD, et. 4, bine întreținut, liber, Primăverii, 60 milioane lei. (2086, 2078)
- 2 camere, ND, 47 mp, parter cu balcon, multiple îmbunătățiri, vizavi de Restauranetul Cotnari, 85 milioane lei. (2066)
- 2 camere, SD, parter înalt, Al. Rozelor, 67 miloane lei neg. (2034)

NICOLINA - et. intermediar

- 1 cameră, et 2, îmbunătățiri, Împăcării, 55 milioane lei (1040)
- 1 cameră , et. 3, 40 mp, Șos. Nicolina, 50 milioane neg. (1031, 1073)
- 3 camere, D, et. 1, foarte bine întreținut, Împăcării, 80 milioane lei (3097)
- 3 camere, D, et. 1/4, 73 mp, multiple îmbunătățiri + o cameră la parter, bdul Poitiers, 120 milioane lei (3144)
- 4 camere, D, et. 3/8, Șos. Nicolina, 100 milioane lei (4040, 4037)

NICOLINA - parter-ultimul etaj

- 2 camere, D, parter înalt, boxă subsol, instalație sanitară separată, Orientului, 65 milioane lei, neg. (2173; 2188)
- 2 camere, D, parter, boxă subsol, Frumoasa, 58 milioane lei (2145)
- 2 camere, D, parter, bun ptr. privatizare, Libertății, 73 milioane lei neg. (2087)
- 2 camere, D, et. 4, liber, Egalității, 55 milioane lei (2090)
- 3 camere , D, parter, cu uscător, îmbunătățiri. Libertății, 78 milioane. (3012)
- 3 camere, D, et. 4, Împăcării, 68 milioane lei. (3013)
- 4 camere, D, parter, 75 milioane lei neg. (4044)
- 4 camere, D, 4/8, îmbunătățiri, Împăcării, 130 milioane lei, neg. (4047)

ALEXANDRU - et. intermediar

- 2 camere, SD, et. 2, Șos. Nicolina, 60 miloane lei neg. (2147)
- 3 camere, SD, et. 2, bine întreținut, Mușatini, 54 miloane lei neg. (3093, 3092, 3096)

ALEXANDRU - parter-ultimul etaj

- 2 camere, D, parter, bun pentru privatizare, Șos. Nicolina, 54 milioane lei neg. (2151)
- 3 camere, D, 68 mp. parter, balcon închis, bine întreținut, bdul Alexandru, 75 milioane lei. (3081)
- 4 camere, D, parter, str. Milcov, 90 milioane lei neg. (4042)

TERENURI

CENTRU-COPOU

- 2700 mp, zona Agronomie, cu vie și pomi fructiferi, gaz, apă, curent electric, 8 USD/mp. (5196)
- 1200 mp Copou, toate facilitățile, ideal pentru construcție, 100 USD/mp, neg. (5152)
- 930 mp, C. Civic, cu certificat de urbanism, 100 USD/mp. (5091)
- 435 mp, Centru, teren drept, toate facilitățile, cu certificat de urbanism, 60 USD/mp, neg. (5099)
- 1500 mp, după blodurile din Agronomie, teren drept, apă, gaz, 165 milioane lei, neg. (5073)
- 380 mp, Sărărie, deschidere la stradă, toate facilitățile, 40 USD/mp, neg. (5070)
- 306 mp, Copou, lîngă penitenciar, 45 milioane lei. (5066)
- 480 mp în spatele Mitropoliei, teren drept, cu certificat de urbanism, toate facilitățile, 80 milioane lei. (5025)
- 1280 mp lîngă Poliția Municipiului, ușor în pantă, 55 USD/mp, neg. (5005)
- 575 mp, zona Sf. Lazăr, 20 m deschidere la stradă, 80 milioane lei. (5072)
- 280 mp, Copou, Aurora, toate facilitățile, 170.000 lei/mp. (5138)

TUDOR VLADIMIRESCU - TĂTĂRAȘI

- 1300 mp V. Lupu, 26 m deschidere la stradă, teren drept ptr. construcție, 20 USD/mp (5145); (5006)
- 383 mp în complexul studențesc, teren drept, cu certificat de urbanism, toate facilitățile, 65 milioane lei, neg. (5116)
- 1587 mp, Oancea, în spatele complexului studențesc, teren drept, 26 m deschidere la stradă, 12 USD/mp, neg. (5117)
- 875 mp, Oancea, în spatele Spitalului "Sf. Maria", 22 m deschidere la stradă, 55 milioane lei, neg. (5118)
- 548 mp, Bucșinescu, lîngă "Iassyfarm", 15 m deschidere la stradă, cu proiect (P+1+2); 120 milioane lei, neg. (5064)
- 500 mp, Smîrdan, 13 m deschidere la stradă, garaj din cărămidă, beci, ideal ptr. spălătorie auto; 40.000 USD, cu posibilitate de achitare în douiă rate. (5090)
- 480 mp, T. Vladimirescu, la intersecția Bucșinescu cu V. Lupu, cu certificat de urbanism, 25 USD/mp, neg. (5007)

PĂCURARI

- 2200 mp, înaonte de Popas, 37 m deschidere la șosea, cu iaz populat, 170 milioane lei, neg. (5193)
- 700 mp, la șos. Păcurari, zona Coleus, toate facilitățile, 60 USD/mp. (5190)
- 580 mp Toma Cozma, 14 m deschidere la stradă, toate facilitățile, 21000 USD, neg. (5194)
- 487 mp lîngă noul centru de afaceri, cu certificat de urbanism, 200 milioane lei. (5184)
- 1750 mp, înaintea Popasului Păcurari, 12 m deschidere la șosea, ptr. construcție, 10 USD/mp, neg. (5123)
- 5000 mp, la ieșirea din Păcurari, 70 m deschidere la șosea, cu certificat de urbanism; 15 USD/mp, neg. (5108)
- 1310 mp, la ieșirea din Păcurari, pe stînga, după postul de poliție, 50 m deschidere la șosea, acces la calea ferată, 20 USD/mp. (5084)
- 2500 mp, Păcurari, lîngă "Eurogaz", 30.000 lei/mp, toate facilitățile. (5058)
- 13.800 mp, lîngă ferma de partid, 15.000 lei/mp. (5038; 5037)
- 1400 mp, în spatele cofetăriei "Mimoza", 10 USD/mp. (5001)
- 390 mp, Canta, lîngă BJATM, cu certificat de urbanism, 32 milioane lei. (5103)
- 304 mp, str. Păcurari, teren drept, toate facilitățile, 12 m deschidere la stradă, ideal ptr. construcție, 75 milioane lei, neg. (5153)
- 3 ha lîngă Antibiotice, la șosea, cu autorizație de construcție, ideal ptr. amenajare parc auto, 3 USD/mp, neg. Se vinde și parcelat. (5168)

PODU ROȘ - CANTEMIR - NICOLINA

- 2083 mp, 17 m deschidere la șos. Nicolina, cu certificat de urbanism, 10 USD/mp, neg. (5150)
- 410 mp, Nicolina-CUG, 50 m deschidere la stradă, posibilitate apă, gaz, 80.00 lei/mp, neg. (5024)
- 632 mp, Nicolina-CUG, deschidere la două străzi - 20 x 30, 10 USD/mp, neg. (5085)
- 320 mp, Primăverii, lîngă magazinul de piese auto, 5500 USD. (5086)

BUCIUM

- 1000 mp, lîngă IVV cu certificat de urbanism și proiect (p+1), 50 milioane lei, neg. (5199)
- 1250 mp, 800 m după postul de poliție, 20 m deschidere la stradă, cu certificat de urbanism, 14 USD/mp, neg. (5195)
- 1000 mp, str. Plopii fără soț, 21 x 46, teren drept, toate facilitățile, ideal ptr. construcție, 20 USD/mp. (5004)
- 900 mp, 20 m deschidere la șos. Bucium, teren drept, vizavi de hanul "Trei Sarmale", 15 USD/mp. (5140)
- 1760 mp, 50 m deschidere la șos. Bucium și la stradela Motel, 4 USD/mp. (5113)
- 9600 mp, vizavi de motel "Bucium", 180 m deschidere la DN 24, 8 USD/mp, neg. (5110)
- 5200 mp, 89 m deschidere la terenul (5110) și 89 m deschidere la drumul forestier, 7 USD/mp, neg. (5111)
- 5000 mp, 500 m după postul de control, 66 m deschidere la șos. Bucium, teren drept, 23 USD/mp, neg. (5109)
- 1000 mp, vizavi de spitalul "Clunet", 20 m deschidere la stradă, cu certificat de urbanism, 8 USD/mp, neg. (5016)
- 1250 mp, în apropiere de hanul "Trei Sarmale", 80 milioane lei, neg. (5041)
- 1100 mp, Bucium, IVV, construibil, 75 milioane lei, neg. (5034)
- 5000 mp, Bucium, IVV, 50.000 lei/mp, neg. Se vinde parcelat. (5063)
- 3360 mp, Bucium - Releu, teren drept, construibil, 160 milioane lei. Se vinde și parcelat. (5012)
- 2800 mp, 30 m deschidere la stradă, com. Bîrnova, teren drept, zonă turistică. (5019)

ALTE ZONE

- 2500 mp, 20 m deschidere la șos. Iași-Ungheni, toate facilitățile, în apropiere de calea ferată, 35.000 lei/mp. (5147)
- 2400 mp, Breazu, teren drept; 1000 mp Aroma Viilor spre Munteni, 15.000 l;ei/mp. (5068; 5071)
- 3 ha, Breazu, la șosea, 30 m deschidere, în apropierea stațiunii experimentale, 15.000 lei/mp. (5027)
- 735 mp, Cîrlig, 3 km de Sărărie, 12 milioane lei. (5065)

SPAȚII COMERCIALE

- 140 mp, bloc nou, lîngă Piața Independenței, mezanin, 90.000 USD. (5151)
- 125 mp, Nicolina, intrare separată, ideal ptr. depozit, 160 milioane lei + TVA. (5029)
- 50 mp, ultracentral, 300 milioane lei. (5178)
- 30 mp, Stefan cel Mare, liber, 13.000 USD. (5162)
- 40,5 mp, amenajat ptr. magazin, birou, grup sanitar, cu societate, contract de închiriere, Nicolina I, la stradă, 50 milioane lei, neg. (5060)
- 100 mp, Țigarete, compartimentat, din metal și sticlă, apă, gaz, la stradă + 270 mp teren, 120 milioane lei. (5052)
- Și în alte zone ale orașului.

CASE

- 2 camere, baie, bucătărie, beci, 700 mp teren, gaz, canalizare, Sărărie, 250 milioane lei, neg. (5198)
- Centru, casă 2 camere, din cărămidă + 250 mp teren, 14000 USD, neg. (5124; 5046; 5032)
- Ultracentral, casă (P+1), 3 camere, D+2 holuri, 2 băi, 2 bucătării, scară interioară + 300 mp teren, 600 milioane lei, neg. (5050)
- Tătărași, Moara de Vînt, 3 camere, baie, bucătărie, din cărămidă, acoperită cu tablă, gaz, canalizare, garaj, 540 mp, 350 milioane lei. (5128)
- Tătărași, în spatele Spitalului de Neurochirurgie, 2 camere, D, hol, bucătărie, magazie, garaj, Sc - 60 mp, St - 250 mp, 150 milioane lei., neg. (5048)
- Și în alte zone ale orașului.

ÎNCHIRIERI

Oferte

- Apartamente 1, 2, 3, 4 camere, central și semicentral.
- Apartament 3 camere, în vilă, Copou, mobilat elegant, baie, bucătărie, 1300 USD/lună. (6053)
- Apartament 5 camere, et. 1, cu intrare separată în vilă, Copou, construcție nouă, 160 mp, baie, bucătărie, două terase, încălzire centrală, 700 USD/lună, neg. (6058)
- Apartament 1 cameră, Gară, nemobilat, cu telefon, curățenie recentă, boxă subsol, et. 1, 110 USD/lună; avans. (6033)
- Apartament 2 camere, Podul de Fier, nemobilat, parter, la stradă, bun ptr. sediu firmă, 1,5 milioane lei/lună. (6034)
- Apartament 3 camere, et. 7/8, total mobilat și utilat, Independenței, 500 USD/lună. (6032)
- Casă, Sărărie, 2 camere, 80 mp, ideală ptr. depozit, 350 USD/lună. (6023)
- Casă, ultracentral, 3 camere, 2 băi, 2 bucătării, la stradă, 400 USD/lună. (6021)
- 24 mp, Centru, amenajat ptr. birou, 200 USD/lună. (6028)
- 50 mp, ultracentral, 3 milioane lei/lună. (6019)
- 86 mp, Ștefan cel Mare, 10 USD/lună. (6036)
- Copou, apartament 3 camere, 100 mp, la vilă, baie, bucătărie, mochetat, încălzire centrală, ideal ptr. sediu firmă, 350 USD/lună. (6001)
- Apartament 3 camere, D, et. 7/10, liber, mobilat, Tg. Cucu, 300 USD/lună. (6026)

Cereri

- Spațiu minim 100 mp, ptr. sediu firmă.
- Apartamente, spații comerciale, în orice zonă a orașului.
- Spații 15-20 mp, ptr. birouri, la stradă, eventual apartament sau garsonieră, parter, zonă cu vad.

CUMPĂRĂRI

- Teren ptr. construcție PECO, spălătorie auto.
- Teren la stradă ptr. sediu firmă.
- Apartamente, case, terenuri, spații comerciale, în orice zonă a orașului.
- Casă + teren, central, semicentral, la stradă, ptr. sediu firmă.

ART-INVEST SRL

Bdul N. Iorga nr. 26A, et. 1, cam. 22; Telefon 130896; 136498

Program: Luni-sîmbătă, orele 8,00-20,30;
Duminică, orele 9,00-17,00

Garsoniere

■ Nicolina, conf. II, 3/4, 30 mp, usă stejar, gaz, balcon dublu închis, calciu, telefon, catv, hol cu usă, 38,5 milioane lei. (M2)

■ Nicolina, conf. II, et. 1, 30 mp, usă capitonată, instalatie nouă, baie cu cadă, chiuvetă mare în baie, balcon închis, faiantă, 37 milioane lei, neg. (M5)

■ Nicolina, 4/4, lîngă piată, gaz, bucătărie mare, faiantă în baie si bucătărie, calciu, ipsoserie, 36 milioane lei. (V6)

■ N. Iorga, conf. II, et. 3, parchet, baie cu dus, 37 milioane lei, neg. (V3)

■ Nicolina, baie cu cadă, balcon închis, curat, 4/4, 35 milioane lei, neg. (V7)

1 camerĂ

■ Tutora, SD, parter, 45 milioane lei, neg. (V2)

■ Tătărasi ("Doi Băieti"), 40 mp, bucătărie mare, linoleum, 4/4, fără probleme cu izolatia, 40 milioane lei. (F8)

2 camere

■ Tătărasi, D, 60 mp, la stradă, parchet, balcon închis, et. 3, 80 milioane lei, neg. (L20)

■ Tătărasi, (circular) parchet, balcon închis, tapet lavabil, set Olivia, foarte curat, 7/10, 90 milioane lei, neg. (F21)

■ Tătărasi, ND, balcon închis, baie cu dus, gresie, faiantă baie si bucătărie, instalatie nouă, foarte bun ptr. privatizare, 40 milioane lei. (F9)

■ Podu Ros, SD, parter, 47 mp, parchet, faiantă, gratii la geam, usă brad, 63 milioane lei. (M6)

■ Podu Ros, D, gresie, faiantă, baie cu set schimbat, parchet si linoleum, lambriuri, usă schimbată si capitonată, telefon, cablu tv, et. 10, fără probleme cu izolatia, 57 milioane lei, neg. (M23)

■ Podu Ros, SD, conf. I, 48 mp, parchet, balcon, gresie, faiantă, parchet, instalatie separată, 57 milioane lei. (V14)

■ Podu Ros, ND, parter, usi noi, telefon, cablu tv, gratii la geam, 43 milioane lei. (V18)

■ Gară, 4/4, parchet, dale pe hol, bucătărie si baie, balcon închis, boxă, 95 milioane lei, neg. (F15)

■ Gară, D, circular, balcon închis, parchet, faiantă, baie, gresie si hol, boxă si garaj, et.4/4, fără probleme cu izolatia, 100 milioane lei. (L17)

■ Alexandru, D, 8/10, curat, telefon, hol la intrare, hol mochetat, 55 milioane lei, neg. (M5)

■ Alexandru, ND, parchet, la 50 m de la bulevard, et.4/4, fără probleme cu izolatia, 42 milioane lei, neg. (M10)

■ Alexandru, ND, balcon închis, telefon, gresie, faiantă, et.4/4, fără probleme cu izolatia, 45 milioane lei, neg. (V19)

■ Zimbru, D, parter, balcon închis, boxă cu intrare din apartament, faiantă în baie si bucătărie, lambriuri, 50 milioane lei.

■ Nicolina, D, 70 mp, balcon închis, faiantă, et. 3, 68 milioane lei, neg. (V11)

■ Păcurari, SD, 4/4, faiantă baie si bucătărie, balcon închis, apartament pe mijloc, et.4/4, 60 milioane lei. (F16)

■ Podu Ros, SD, conf. I, parchet, 2 balcoane, et. 4/4, fără probleme cu izolatia, 67 milioane lei, neg. (V24)

3 camere

■ Păcurari, D, et. 3, 2 balcoane (unul închis), hol lung, baie 5 pereti, tapet, 85 milioane lei. (F14)

■ Păcurari, D, 70 mp, et. 5/8, 2 băi, hol lung, parchet, tapet, faiantă, bucătărie, tavan fals, chiuvetă cu picior, 2 debarale, 110 milioane lei, neg. (L15)

■ Păcurari, SD, conf. I, et. 3, usă stejar, faiantă în baie si bucătărie, curat, 60 milioane lei. (F17)

■ Nicolina, D, 4/4, cu pod (cu intrare din apartament), 70 mp, faiantă baie, balcon închis, usi furniruite, usă stejar la intrare, închis hol la intrare, 85 milioane lei, neg. (M1)

■ Nicolina, D, 4/8, 74 mp, lambriuri, usi schimbate, 2 băi, balcon închis, curat, 75 milioane lei. (M10)

■ N. Iorga, SD, conf. I, 70 mp, lîngă hotel "Conest", bloc nou, 2 băi, parchet, lambriuri hol, instalatie sanitară, usă schimbată, parter, 105 milioane lei. (V6)

■ Podu Ros, D, conf. I, parchet din fag, raschetat, usă de stejar, instalatie nouă, RIGYPS, gresie, faiantă, baie geam cu toc de aluminiu si geam antiefractie, set Olivia, spoturi cu halogen, et. 9, 110 milioane lei. (V19)

■ Alexandru, D, 4/10, calciu, ipsoserie, 58 milioane lei. (M2)

■ Alexandru, SD, et. 3, 72 mp, parchet, calciu, faiantă, apometru, balcon închis, 63 milioane lei. (V11)

■ Alexandru, D, bloc nou (lîngă piată), la stradă, parter, bun ptr. privatizare, gresie, faiantă, hol închis, 78 milioane lei. (V8)

■ Tătărasi, conf. I, SD, et. 3, faiantă, set Olivia, cablu tv, parchet stejar, 125 milioane lei, neg. (F20)

■ Podul de Fier (lîngă reprezentanta "Fiat"), D, conf. I, 89 mp, balcon 9 m, parter înalt, bucătărie cu intrare la subsol (3 boxe mari), calciu, tapet, lambriuri stejar, usi furniruite, hol pătrat, instalatie separată, 110 milioane lei. (V5)

4 camere

■ Păcurari, D, 100 mp, bloc nou, 2 balcoane de 9 m, calciu, faiantă, 2 băi (una cu cadă, una cu dus), gresie, 2 holuri, boxă, linoleum, 135 milioane lei, neg.

■ Galata, D, 4/4, fără probleme cu izolatia, 2 balcoane închise, 2 băi, 2 debarale, o magazie, telefon, catv, 75 milioane lei,neg. (M3)

■ N. Iorga (lîngă hotel Conest), D, parter, foarte bine întretinut, foarte bun ptr. privatizare, bloc nou, la stradă, 150 milioane lei, neg. (V2)

Dancu

■ 3 camere, D, conf. I, parter, 2 băi, 2 debarale, suprafată mare, 38 milioane lei. (F9)

■ 4 camere, D, 2 băi, gresie, faiantă, parchet, usi de brad, hol lung, balcon închis, 80 milioane lei, neg. (F5)

Apartamente în zonă centrală

■ 4 camere, Tg. Cucu, 2 băi, faiantă, un balcon închis, bucătărie mare, linoleum, set Olivia, catv, telefon, 150 milioane lei, et. 1. (F4)

■ 3 camere, D, Independentei, 68 mp, cu fata la stradă, 2 balcoane (unul închis) (16 m), gresie, faiantă baie, curat, 220 milioane lei, mult neg. (L1)

SPAȚII COMERCIALE

■ Hala Centrală, parter, curent electric 220-380 V, 50 mp, apometru, grup sanitar, magazie, •plus acte SC, 70 milioane lei, neg. + 30 milioane lei în sistem leasing pe o perioadă de 3 ani - preluare contract. (V1)

Imobile în orașul Pașcani

■ Pascani (la 400 m de soseaua Iasi-Pascani) - constructie 2 nivele (P+E) din boltari pe zgură. Acoperită cu tablă de aluminiu, apă-canalizare, la parter 2 camere 38 mp + o cameră 27 mp + o cameră de 14 mp, hol, 2 băi; la etaj, 100 mp (apartament 3 camere, bucătărie, hol), 50 mp, 3 birouri, teren 230 mp, 350 milioane lei. (V12)

CASE

■ Podul de Piatră, la sosea, casă din cărămidă acoperită cu tablă, 3 camere, bucătărie, baie (faiantă, cadă mare, wc), boiler, încălzire cu gaz (singură pe bransament), sobe teracotă, usi de stejar în toată casă, (3 intrări), dusumea nouă, fundatie 80 cm, posibilitate ridicat 1-2 etaje, 150 mp locuibili (curte cimentuită, vie 100 mp), o magazie, 165 milioane lei. (V9)

■ Copou, 6 camere, 2 băi, bucătărie, casă din cărămidă, acoperită cu tablă nouă, teren 400 mp, casă cu 3 intrări, gresie, faiantă, încălzire cu gaz, camere cu dusumea, instalatie electrică nouă (140 mp casa), 3 magazii de cărămidă, 400 milioane lei,neg. (V2)

■ Podul de Piatră, 2 camere, fundatie, cărămizi si lemn pentru a treia cameră, usi schimbate, posibilităti de apă si canal, teren 200 mp, 60 milioane lei. (M8)

■ Casă CUG, 4 camere, din chirpici, cimentuită în exterior si interior, acoperită cu internită, dusumea, sobă teracotă, curent electric, posibilitate de apă si gaz, autorizatie de constructie, teren 1500 mp, 125 milioane lei, neg. (V6)

■ Casă nouă, 2 camere, sat Păulesti, cu sobă, casă din lut, acoperită cu internită, o cameră cu sobă, 10 ari teren, 35 milioane lei, neg. (V7)

■ Casă 4 camere, bucătărie, verandă, Belcesti (centru); casă din vălătuci (cimentuită, acoperită cu tablă, suprafata 84 mp), teren 500 mp, 30 milioane lei.

■ Casă, Chicerea, 4 camere, baie, bucătărie, casă din cărămidă, acoperită cu internită, canalizare, 7 hale de beton, pe 6.515 m fiecare, 4,5 ha (3 ha teren construibil sau arabil, 0,5 ha pădure, 0,5 ha vie, 0,5 ha livadă), bun pentru microfermă sau camping, 200 milioane lei. (V2)

■ Podul de Fier, casă dispusă pe două nivele, la primul nivel, terasă, grădinită, bucătărie, baie (faiantă si set Olivia); la al doilea nivel - 4 dormitoare, încălzire centrală; casă din cărămidă, acoperită cu tiglă, posibilităti extindere teren 300 mp. (V4)

■ Podul de Piatră, 6 camere (3 parter, 3 et. 1), terasă, canalizare; casă din cărămidă, acoperită cu internită (casa nu este finisată); 270 mp teren la stradă, 250 milioane lei, neg. (V10)

■ Constructie, Tătărasi, din cărămidă, acoperită cu tiglă, parter sală mare, baie, hol, 3 camere; et. 1 - balcon, sală mare, bar, 2 camere si 4 wc; et. 2 (nu este finisat) - 5 camere, gresie, faiantă, teren 140 mp, 1200 milioane lei. (V11)

TERENURI

■ Tătărasi, 700 mp, cu iesire la stradă, certificat de urbanism, demisol, parter + 1 etaj, apă, telefon, gaz, curent electric, 25 USD/mp. (V1)

■ 3 terenuri la DN 23, 900 m de intrarea în Podu Iloaiei: un teren pe 23.272 mp cu deschidere la sosea pe 32,24 m; un teren pe 7.800 mp si un teren pe 10.000 mp, amîndouă cu deschidere la sosea, 30.000 lei/mp, neg. (V6)

■ Teren la DN lîngă Bîrnova, 2800 mp, deschidere la DN de 30 m, curent electric, posibilitate de telefon, certificat de urbanism, P+4, vînd si parcelat, 25.000 lei/mp. (V6)

■ Teren la 2 km de Bîrnova, la DN (150 m iesire la sosea), posibilităti apă, curent electric, telefon, 5000 mp, 40 milioane lei. (V9)

CUMPĂRĂRI

■ Apartament 1 cameră sau garsonieră, Cantemir, Podu Ros, Nicolina, et. 1-2. Ofer 40 milioane lei.

■ Apartament 2-3 camere, SD, Alexandru, la bulevard sau la A-uri, et. intermediar. Ofer 75-80 milioane lei.

■ Apartament 2 camere sau 1 cameră, Cantemir, Canta, Socola, la parter, la stradă. Ofer 50 milioane lei.

■ Apartament 2 camere, Nicolina, Alexandru, Zimbru, la parter, et. 1-2, cu boxă (de preferat la subsol). Ofer 65 milioane lei.

■ Apartament 2-3 camere D sau 3 camere SD, Nicolina (et. 1, 2, 3); poate să fie si la linia de troleibuz 44. Ofer 70-85 milioane lei.

■ Casă în Iasi sau în localitătile Tomesti, Holboca, Horpaz, Letcani, minim teren 1000 mp. Ofer 40-45 milioane lei.

■ Spatiu 200-250 mp; doresc acces camion, la parter, la stradă. Ofer 300 milioane lei.

■ Spatiu, minim 20 mp, centru, Centru Civic, Podu Ros etc. Ofer 200 milioane lei.

■ (închiriez) spatiu depozit, 350-400 mp. Ofer pret bun.

ÎNCHIRIERI

■ Apartament 3 camere, la vilă, Copou, 3 camere, dependinte, grădinită, beci. Apartamentul se află situat la parter, are încălzire proprie, este semimobilat (suprafată 78 mp), 350 USD/lună sau 400 USD/lună cu tot cu o magazie (anticipat pe minim un an). Bun pentru firmă. (V3)

Elemarc
AGENȚIE IMOBILIARĂ

IAȘI-str. Cuza Vodă, nr. 30 - 32, Casa Bucovineană, et. 3
Telefon 216721; 092346962; 092346963

Garsoniere

■ Păcurari, 10/10, conf. II, 45 milioane lei, neg. (C)
■ Tătărasi, conf. I, parter, cu balcon, îmbunătătiri, 45 milioane lei, neg. (03)
■ Podul de Piatră, conf. III, 2/4, îmbunătătiri, 25 milioane lei, neg. (03)
■ Bucium, conf. I, 1/2, 35 milioane lei, neg. (00)
■ Tudor Vladimirescu, 4/4, 35 milioane lei, neg. (02)
■ Alexandru, conf. II, 3/4, 35 milioane lei, neg. (00)
■ Alexandru, parter cu balcon, multiple îmbunătătiri, 38 milioane lei, neg. (00)
■ Bucium, 1/4, 50 milioane lei; neg. (00)
■ Metalurgie, conf. III, 1/4, 23 milioane lei, neg. (00)
■ Baza 3, conf. II, 2/4, liber, 38 milioane lei, neg. (00)

Apartament cu o cameră

■ Bularga, 1/4, 50 milioane lei, neg. (00)
■ Tomesti, parter, balcon 7 m, închis, 35 milioane lei. (02)
■ Nicolina, 4/4, la stradă, curat, 55 milioane lei, fix. (02)
■ Păcurari, 7/8, 53 milioane lei, neg. (03)
■ Nicolina, 10/10, 48 milioane lei,neg. (03)
■ Podul de Fier, 2/4, 65 milioane lei, neg. Urgent. (03)
■ Nicolina, 1/8, eliberare imediată, curat, 42 mp, 55 milioane lei. Urgent. (03)
■ Nicolina, la bulevard, 4/5, 55 milioane lei. (02)
■ Autogară, 8/9, 63 milioane lei, neg. (C)

Apartament 2 camere

■ Străpungerea Silvestru, D, 3/4, 110 milioane lei, neg. (00)
■ Tudor Vladimirescu, parter cu balcon si beci, 70 milioane lei, neg. (00)
■ Tătărasi-Ciurchi, ND, parter, 45 milioane lei, neg. (00)
■ Copou, ND, 3/3, 100 milioane lei, neg. (03)
■ Metalurgie, D, 2/4, 58 milioane lei, neg. (C)
■ Şoseaua Natională, SD, 4/4, fără probleme cu izolatia, 70 milioane lei, neg. (C)
■ Podul de Fier, D, 4/4, 73 milioane lei, neg. (02)
■ Dancu, D, 1/3, 50 milioane lei. (03)
■ Splai Bahlui, SD, 1/4, 75 milioane lei, neg. (00)
■ Tudor Vladimirescu, D, 3/4, multiple îmbunătătiri, 90 milioane lei, neg. (00)
■ Canta, circular, 3/4, 70 milioane lei, neg. (00)
■ Tesătura, ND, 3/4, 43 milioane lei, neg. (02)
■ Mircea, ND, parter, balcon închis, 50 milioane lei. (00)
■ Ciric, parter, D, curat, 50 milioane lei, fix. (02)
■ Nicolina, D, 4/4, cu pod de internită, toate îmbunătătirile, 80 milioane lei, neg. (02)
■ Tutora, SD, 1/4, 65 milioane lei, neg. (03)
■ Nicolina, la bulevard, 4/8, 2 balcoane, 75 milioane lei. (02)
■ Central, ND, 1/4, 115 milioane lei. (00)
■ Gara, D, 4/4, cu garaj, multiple îmbunătătiri, 100 milioane lei. (00)
■ Tătărasi-Ciric, ND, parter, 45 milioane lei, neg. (00)
■ Copou, SD, demisol înalt, 90 milioane lei, neg. (C)
■ Autogară, D, parter, 120 milioane lei, neg. (03)
■ Alexandru, SD, parter, 60 milioane lei, neg. (00)
■ Nicolina, D, 7/7, 65 milioane lei. (03)
■ Nicolina I, 4/4, 55 milioane lei, neg. (03)
■ Păcurari, D, 4/4, 55 milioane lei. (03)
■ Nicolina - T. Neculai, D, 2/4, 75 milioane lei, neg. (02)
■ Autogară, D, parter, 100 milioane lei. (02)
■ Centru Civic, D, 1/4, 20.000 USD, neg. (02)
■ Copou, D, demisol, 60 milioane lei, neg. (02)
■ Centru Civic, D, 3/5, 20.000 USD, neg. (C)
■ Comuna Victoria, D, 2/2, cu pod, 35 milioane lei, neg. (00)
■ Mircea, SD, 2/4, 50 milioane lei, neg. (00)
■ Mircea, ND, 1/4, 50 milioane lei, neg. (00)
■ Podu Ros, conf. II, 51 milioane lei, neg. (03)
■ Nicolina-CUG, D, 2/4, 67 milioane lei, neg. (03)
■ Nicolina I, parter, 65 milioane lei, neg. (03)
■ Podu Ros, SD, conf. II, 3/4, 55 milioane lei. (03)
■ Ultracentral, D, 2/6, 155 milioane lei, neg. (03)
■ Frumoasa, D, 2/4, multiple îmbunătătiri, 85 milioane lei, neg. (03)
■ Alexandru-Soseaua Natională, D, 1/4, 67 milioane lei, neg. (03)
■ Primăverii, ND, parter cu balcon, 57 milioane lei, neg. (03)
■ Tutora, ND, 3/4, 70 milioane lei, neg. (03)
■ Nicolina, SD, parter, bun ptr. privatizare, 63 milioane lei. (02)
■ Club 20, SD, 5/8, 81 milioane lei. (02)
■ Cantemir, SD, parter, 60 milioane lei. (00)
■ Nicolina I, 4/4, multiple îmbunătătiri, 65 milioane lei. (00)
■ Alexandru, ND, 9/10, 53 milioane lei, neg. (00)
■ Central, D, la vilă, 4/4, 20.000 USD. (C)
■ Club 20, D, 7/8, 110 milioane lei, neg. (C)
■ Nicolina, D, parter înalt, 76 milioane lei, neg. (C)
■ Nicolina, D, 4/9, 87 milioane lei. (C)
■ Podu Ros, ND, 2/8, 56 milioane lei, neg. (03)
■ Nicolina, SD, parter, bun ptr. privatizare, 62 milioane lei, neg. (02)
■ Nicolina, D, 4/8, la bulevard, 90 milioane lei, neg. (02)
■ Podul de Fier, SD, parter, 65 milioane lei, neg. (02)
■ Primăverii, ND, 2/4, îmbunătătiri, 53 milioane lei, neg. sau 55 milioane lei - mobilat. (03)
■ Gară, D, 3/4, 110 milioane lei, neg. (00)
■ Tudor Vladimirescu, D, parter, 70 milioane lei. (00)

Apartament 3 camere

■ Frumoasa, D, parter, 80 milioane lei, neg. (00)
■ Mircea cel Bătrîn, D, 8/10, 55 milioane lei. (03)
■ Păcurari, D, 4/10, 67 milioane lei, neg. (03)
■ Club 20, D, 4/8, 110 milioane lei. (02)
■ Păcurari, D, 4/10, 67 milioane lei, neg. (03)
■ Club 20, D, 4/8, 110 milioane lei. (02)
■ Păcurari, D, 6/8, 100 milioane lei. (00)
■ Tătărasi-Ciurchi, ND, 1/4, 48 milioane lei, neg. (00)
■ Păcurari, D, parter înalt, balcon, 85 milioane lei, neg. (02)
■ Nicolina I, 1/4, 82 milioane lei. (03)
■ Dacia, SD,2/4, 60 milioane lei, neg. (03)
■ Metalurgie, SD, parter, 58 milioane lei, neg. (00)
■ Nicolina II, D, 4/4, 75 milioane lei, neg. (03)
■ Străpungerea Silvestru, D, 3/4, 130 milioane lei, neg. (03)
■ Central, SD, 7/9, 185 milioane lei, neg. (03)
■ Tătărasi, D, 7/10, liber, balcon 16 m, 125 milioane lei, neg. (03)
■ Dacia, D, 8/10, multiple îmbunătătiri, 70 milioane lei. (03)
■ Nicolina, la stradă, D, 3/4, 100 milioane lei, neg. (02)
■ Centru Civic, D, 3/7, 3 balcoane, 240 milioane lei, neg. (03)
■ Bularga, SD, p, 45 milioane lei, neg. (02)
■ Păcurari, D, la stradă, 6/9, 105 milioane lei, neg. (02)
■ Podu Ros, ND, 65 milioane lei, neg. (00)
■ Alexandru, SD,2/4, 57 milioane lei, neg. (00)
■ Gara, D, 3/4, 130 milioane lei, neg. (00)
■ Central, D, 1/6, 200 milioane lei, neg. (00)
■ Alexandru-Sos. Natională, D, 1/4, 80 milioane lei, neg. (03)
■ Dacia, la bulevard, bloc nou, SD, p, 85 milioane lei. (03)
■ Păcurari-postă, D,1/4, 1400 USD, neg. (03)
■ Sf. Lazăr, 5/6, 155 milioane lei, neg. (03)
■ Nicolina-CUG, D, 4/4, 78 milioane lei, neg. (03)
■ Sf. Lazăr, D, 4/4, 125 milioane lei, neg. (03)
■ Canta, D, p, 82 milioane lei. (03)
■ Oancea, D, 6/8, cu garaj, de lux, 180 milioane lei. (02)
■ Bularga, D, p, 60 milioane lei, neg. (02)
■ Dacia, la bulevard, D, 4/8, 65 milioane lei. (00)
■ Alexandru-Sos. Natională, D, 5/10, 65 milioane lei, neg. (03)
■ Alexandru, SD, 3/4, 55 milioane lei. (03)
■ Podu-Ros, SD, 3/4, 85 milioane lei. (03)
■ Tg. Cucu, D, 1/10, 2 balcoane, 160 milioane lei. (03)
■ Tătărasi-Ciurchi, conf. III, D, 1/4, 48 milioane lei, neg. (C)
■ Dacia, D, parter, 66 milioane lei, neg. (03)
■ Nicolina-CUG, 2/4, multiple îmbunătătiri, 100 milioane lei. (03)
■ Central, 1/8, D, 80 mp, 2 balcoane, 160 milioane lei, neg. (03)
■ Alexandru-Sos. Natională, 4/10, 62 milioane lei, neg. (03)
■ Alexandru, SD, 3/4, 55 milioane lei. (03)
■ Podu Ros, SD, 1/4, 80 milioane lei, neg. (03)
■ Tătărasi, SD, 4/4, conf. II, 60 milioane lei, neg. (03)
■ Tătărasi, D, la stradă, 2 balcoane, 95 milioane lei, neg. (02)
■ Lunca Cetătuiei, D, 1/4, 48 milioane lei, neg. (02)
■ Dancu, D, 1/4, 2 balcoane, multiple îmbunătătiri, 65 milioane lei, neg. (00)
■ Autogară, D, 6/8, 150 milioane lei, neg. (C)
■ Tătărasi, SD, conf. III, 48 milioane lei, neg. (C)
■ Păcurari, D, et. 1, la stradă, 95 milioane lei, neg. (C)

Apartament 4 camere

■ Dacia-Tigarete, D, 100 mp, 8/9, 2 balcoane, 2 băi, 100 milioane lei, neg. (03)
■ Nicolina, 7/9, 90 milioane lei, neg. (C)
■ Nicolina-CUG, D, 4/8, multiple îmbunătătiri, 120 milioane lei, neg. (02)
■ Tudor Vladimirescu, D, p, bun ptr. privatizare, 30000 USD. (02)
■ Metalurgie, D, 2 balcoane, 1/4, 85 milioane lei, neg. (02)
■ Dacia, D, 2/4, 75 milioane lei. (03)
■ Galata, D, multiple îmbunătătiri, 1/4, 90 milioane lei, neg. (C)
■ Galata, D, 4/4, izolatie nouă, 75 milioane lei, neg. (C)
■ Dacia, D, 7/8, 3 balcoane, 80 milioane lei, neg. (02)
■ Metalurgie, D, 1/4, 3 balcoane, 2 băi, 85 milioane lei, neg. (02)
■ Tătărasi, D, 4/4, 3 balcoane, 100 milioane lei, neg. (00)
■ Alexandru, D, 3/4, multiple îmbunătătiri, 75 milioane lei, neg. (00)
■ Dacia, la bulevard, D, bun ptr. privatizare, 150 milioane lei. (03)
■ Sf. Lazăr, D, 2/4, occidental, mobilat sau nemobilat, 280, respectiv 220 milioane lei, neg. (03)
■ Frumoasa, D, p, 3 boxe, parchet, 90 milioane lei, neg. (00)
■ Autogară, D, 1/8, la stradă, 140 milioane lei, fix. (02)
■ Ultracentral, D, 2/6, îmbunătătiri, 380 milioane lei. (03)
■ Nicolina I, la bulevard, 4/8, 125 milioane lei, neg. (00)
■ Nicolina-CUG, D, 7/8, 90 milioane lei, neg. (00)
■ Tătărasi, SD, 2/4, 3 balcoane, 2 băi, 165 milioane lei. (00)
■ Central, SD, 8/11, 180 milioane lei, neg. (03)
■ Tătărasi, D, 3/4, 120 milioane lei, neg. (03)
■ Autogară, D, p, 180 milioane lei, neg. (03)
■ Canta, D, p, 70 milioane lei, neg. (03)
■ Alexandru, SD, 2/4, 52 milioane lei, neg. (02)
■ Tătărasi, SD, 4/4, izolatie nouă, 3 balcoane, îmbunătătiri, 120 milioane lei. (03)
■ Frumoasa, D, p, înalt, 2 boxe, 70 milioane lei, neg. Urgent. (02)
■ Alexandru, SD, 1/4, 70 milioane lei, neg. (00)
■ Tg. Cucu, D, 1/4, 23000 USD, neg. (02)
■ Podu Ros, 1/4, 73 mp, 2 băi, 150 milioane lei, neg. (03)

CASE

■ Tătărasi, 2 camere, toate facilitătile, centrală proprie, amenajări exceptionale, garaj, 150 mp suprafată totală, 350 milioane lei, neg. (03)
■ Copou, 3 camere, b+b, 280 mp, 200 milioane lei, neg. (C)
■ Valea Lupului, 3 camere, b+b, 600 mp, 95 milioane lei, neg. (C)
■ Valea Lupului, 2 camere, b+b, garaj, 700 mp, 100 milioane lei, neg.
■ Central, 3 camere, 482 mp, 200 milioane lei, neg. (02)
■ Moara de Vînt, 4 camere, 400 mp, 190 milioane lei, neg. (02)
■ Horpaz, 5 camere, 6000 mp, livadă, vie pe rod, curent electric trifazic, garaj, cramă, 2 mori (porumb, huruială), beci, 360 milioane lei, neg. (03)
■ Valea Lupului, 6 camere, 640 mp, 320 milioane lei, neg. (03)
■ Horpaz, 4 camere, anexe, 7000 mp, 140 milioane lei, neg. (03)
■ Tătărasi, 2 camere, 450 mp, 60 milioane lei, neg. (03)
■ Miroslava, 3 camere, anexe, 1 ha, vie, 60 milioane lei. (03)
■ CUG, 3 camere, 1000 mp, 110 milioane lei, neg. (C)
■ Mironeasa, P+1, nouă, cărămidă, acoperită cu tablă, 1800 mp, 100 milioane lei, neg. (02)
■ Gară, vilă, 7 camere, cărămidă, acoperită cu tablă, 550 mp, 600 milioane lei, neg. (02)
■ Păcurari, D+P, 4 camere, 500 mp, cărămidă, acoperită cu tablă, 450 milioane lei, neg. (02)
■ Podu Iloaie, casă nouă, 3 camere + dependinte, din chirpici, 1400 mp, apă în curte, acoperită cu internită, 65 milioane lei, neg. (00)
■ Ultracentral, casă de cărămidă, 12 camere, P+2, cu toate facilitătile, 1,2 miliarde, neg. (03)
■ Păcurari, capăt, 12 camere, P+1, 1250 mp, 250 milioane lei, neg. (03)
■ Bucium, P+1, toate facilitătile, 50000 USD, neg. (00)
■ Dobrovăt, 3 camere, chirpici, 6100 mp, vie, livadă, 60 milioane lei, neg. (03)
■ Podu Iloaie, centru, 3 camere, apă, canalizare, gaz, 380 mp, 80 milioane lei, neg. (03)
■ CUG, 5 camere, curent, canalizare, 1000 mp, cărămidă, 250 milioane lei, neg. (C)
■ Tătărasi, 7 camere, P+1+M, piscină, 3 garaje, 380 mp, 2 miliarde lei. (02)
■ Movileni, 2 camere, 2000 mp, 45 milioane lei, neg. (03)
■ Copou, 1 cameră, baie, 50 milioane lei, neg. (03)

TERENURI

■ Ultracentral, 230 mp, toate facilitătile, 60 USD, neg. (03)
■ Bejan, 2500 mp, 18000 lei/mp, neg. (02)
■ Păcurari-Rediu Tătar, 2000 mp, 20000 lei/mp. (03)
■ Suceava-Voronet, 4200 mp, 20000 lei/mp. (03)
■ Podu de Piatră, 650 mp, toate facilitătile, 150 milioane lei, neg. (03)
■ Copou, Aleea Sadoveanu, 500 mp, 60 USD/mp. (03)
■ CUG, 1000 mp, toate facilitătile, 20000 lei/mp. (C)
■ Tătărasi-Ciurchi, 680 mp, 25 m deschidere la stradă.
■ Central, 480 mp, toate facilitătile, 300 milioane lei, neg.; plata în rate. (03)
■ Dobrovăt-Iasi - 4200 mp, 5000 lei/mp. (00)
■ Central, 437 mp, toate facilitătile, 70 USD/mp, neg. (00)
■ Copou - Grădina Botanică, 500 mp, 85 milioane lei. (03)
■ Smîrdan, 1500 mp, f. urgent, 22 USD/mp. (02)
■ Bîrnova, 5000 mp, intravilan, la sosea, 40 m deschidere la stradă, toate facilitătile, cu autorizatie de constructie, 25.000 lei/mp, neg. (00)
■ Nicolina-CUG, 410 mp, toate facilitătile, la stradă, 70.000 lei/mp. (00)
■ Dobrovăt, 4200 mp, în centru, 5000 lei/mp, neg. (00)
■ Dobrovăt, 10200 mp, 7000 lei/mp. (02)
■ Copou-Grădina Botanică, 10000 mp, toate facilitătile, 40 USD/mp. (03)
■ Central, 318 mp, toate facilitătile, 60 USD/mp. (03)
■ Copou, 875 mp, toate facilitătile (apă, gaz, canalizare), cu certificat de urbanism regim juridic, pînă 3 nivele, 28 USD, neg. (03)
■ Sculeni, 1700 mp, intravilan, 14 milioane lei. (03)
■ Bîrnova, 3000 mp, la stradă, 32 milioane lei, neg. (02)
■ Bîrnova, 2800 mp, toate facilitătile, 30000 lei/mp, neg. (02)
■ Rediu-Popas Păcurari, 5000 mp, 20000 lei/mp. (02)

OFERTĂ SPECIALĂ

■ Semicentral - vilă P+3, 20 camere + anexe, amenajări exceptionale, toate facilitătile, bun pentru reprezentantă firmă, pret 2,6 miliarde lei. (03)
■ 30 km - Iasi. Fermă agrozootehnică cu 6 grajduri, un saivan, atelier tîmplărie si atelier mecanic, complet utilate, moară de porumb si multe alte utilări, cu sediul în vilă, situat la 1 km de fermă, cu toate facilitătile si modernizată, suprafată totală 5,7 ha - 2,5 miliarde lei. (03)

SPAȚII COMERCIALE

- Închiriere -

■ 200 mp, ultracentral, 10 USD/mp, neg. (03)

IMOBILIARE

VÎNZĂRI
APARTAMENTE

1 camerĂ

FOARTE URGENT! GARSONIERĂ SLĂNIC-MOLDOVA

La strada principală, parter înalt, multiple îmbunătătiri, deosebită, negociabil. Tel. 033-733262, 092-237341.

■ Apartament cu o cameră. Telefon 251846.

■ Urgent. Apartament cu o cameră, vizavi de Baza 3, curătenie recentă, îmbunătătiri, et. 2/4. Pret 45 milioane lei, neg. Telefon 134004; 092/343571. (1753079)

■ Apartament cu o cameră, et. 3, bloc la stradă, lîngă pasarela Nicolina, cu modificări interioare, balcon închis, interfon. Telefon 122720. (1753359)

■ Garsonieră, conf. I, et. 2/9, zona Tătărasi, faiantă, îmbunătătiri. Pret negociabil. Telefon 271735. (1754063)

Garsonieră, conf. III, str. Ciric. Pret negociabil. Relatii la telefon 272607.

■ Apartament cu o cameră, Păcurari, et. 4/8, cu multiple îmbunătătiri. Relatii la telefon 251031, după orele 15,00. Exclus agenti imobiliari. Nu deranjati inutil. (1753372)

Garsonieră, conf. I, Podul de Piatră, et. 8/9, 30 mp, faiantă, parchet, balcon închis, baie cu cadă, debara, curat, 3000 Kw plătiti, linistit, vedere la stradă, 49 milioane lei, fix. Telefon 232994. (4470427)

■ Garsonieră, conf. III, mobilată, cablu, curătenie recentă. Telefon 167398, între orele 11,00-15,00. (1754308)

2 camere

Apartament 2 camere - Piatra Neamt, parter, lîngă piată. Pret 35 milioane. Tel. 033/623.181.

APARTAMENT 2 CAMERE

Apartament 2 camere, zona Gării Nicolina, SD, conf. I, et. 2, exceptional, faiantă integral, cu multiple îmbunătătiri. Pret 85 milioane lei, neg. Telefon 136383.

■ Apartament 2 camere, conf. I, SD, "N. Iorga" (Casa Sindicatelor), 3/10, întretinut, parchet, faiantă, lambriuri, telefon, telecablu, balcon mare închis, 80-85 milioane lei, neg. Telefon 138316, după ora 16,00. (1752943)

Apartament 2 camere, conf. II, ND, zona Minerva, et. 4/4, pret 55 milioane lei, neg. Telefon 159303, zilnic.

■ Apartament 2 camere, central, în Iasi, eliberare imediată, parter înalt vilă, str. Arcu, 80 mp, boxă, terasă dormitor, bucătărie, sufragerie, ideal sediu firmă sau locuit. Telefon 092/708873. (1753268)

■ Apartament 2 camere, D, conf. I, îmbunătătiri. Relatii la telefon 123593 sau str. Clopotari nr. 37, bl. 603, sc. A, et. 1, ap. 3, Nicolina I, după orele 16,00. Pret 75 milioane lei, fix. (1753113)

■ Apartament 2 camere, D, bine întretinut, et. 10, zona Zimbru. Pret 45 milioane lei, neg. Telefon 259282. (1752605)

■ Urgent, (închiriez) apartament 2 camere, conf. I, et. 4, Tătărasi, eliberare imediată. Informatii la telefon 176301. (1753440)

■ Apartament 2 camere, SD, et. 4, lîngă Casa Sindicatelor si 1.000 M pămînt la CUG, poarta 2. Telefon 133332. (1753128)

■ Apartament 2 camere, et. 1, în Piata Unirii (în spatele redactiei "Evenimentul"). Telefon 147801. (1754207)

■ Apartament 2 camere, D, conf. I, bloc din cărămidă, zona Tătărasi, telefon, telecablu, pret negociabil 110 milioane lei. Telefon 142636 (exclus intermediari). (4470387)

■ Urgent. Apartament 2 camere, D, Mircea cel Bătrîn 14, stare foarte bună. Telefon 166540.

■ Apartament 2 camere, conf. I, SD, et. 1, cablu, telefon, Tătărasi - Ciurchi. Pret 80 milioane lei, neg. Telefon 177865. (1754069)

■ Apartament 2 camere, Podu Ros. Telefon 153585, între orele 15,00-20,00. (1754239)

■ Urgent. Apartament 2 camere, D, Păcurari (la sosea), conf. II, 40 mp, excelent întretinut, îmbunătătiri, faiantă baie si bucătărie, cablu TV, telefon Alcatel, balcon închis, et. 7/10, glasvand la intrare, orientare S-V, lîngă "Inproiect", pret neg. 62 milioane lei. Telefon 219325. (1754002)

Apartament 2 camere, SD, et. 1, telefon, cablu, strada Stefan cel Mare (lîngă Apollonia), 13500 USD sau echivalentul în lei, negociabil. Telefon 147801, după orele 16,00. (1754299)

■ Apartament 2 camere, ultracentral, conf. I, parter, bun pentru privatizare, în Pascani. Telefon 032/763481. (1754293)

3 camere

Vaslui - Apartament 3 camere, D, conf. I, et. 4, central. Telefon 032/111489, după orele 18,00.

■ Apartament 3 camere, conf. I, 4/4, D, zona Nicolina, balcon închis, 2 băi, parchet, telefon, telecablu. Zilnic, informatii între orele 8,00 si 20,00, la telefon 123419. (1753273)

■ Apartament 3 camere, conf. I, etaj 1, îmbunătătiri, Canta (Păcurari). Pret negociabil 120 milioane. Telefon 259200.

■ Apartament 3 camere, Ciurchi, negociabil la fata locului. Telefon 272897. (1753309)

Apartament 3 camere, D, Mircea cel Bătrîn, 78 mp, 75 milioane lei, neg. Telefon 113220. (1753336)

Pentru confortul dumneavoastră - apartament cu 3 camere (Centru Civic - Bankcoop sau Stefan cel Mare - Cina), reamenajat în stil modern, gresie, faiantă italiană, tapet englezesc, tîmplărie din lemn masiv, instalatii sanitare noi, geamuri termopan. Pret 40 de mii USD, negociabil. Telefon 216501.

■ Apartament 3 camere, SD, et. 1, 49 mp, zona Alexandru cel Bun. Telefon 094509850; 162864, 178420. (1753342)

■ Apartament 3 camere, D, et. 2/4, telefon, curat, liber. Pret negociabil. Telefon 128756, orele 12,00-18,00. (1754407)

■ Apartament 3 camere, SD, et. 1, T. Vladimirescu, semimobilat (nemobilat), cu multiple îmbunătătiri. Pret 17.000 USD, neg. Telefon 171741. (1752010)

Apartament 3 camere, D, Mircea cel Bătrîn, 78 mp, 75 milioane lei, neg. Telefon 113220. (1754275)

URGENT. Apartament 3 camere, SD, Autogară (la farmacia "Semis"), din cărămidă, parchet, balcon închis, telefon, faiantă, 130 milioane lei. Telefon 113472; 112591. (1753479)

■ Apartament 3 camere, D, conf. I, cu îmbunătătiri, Bdul Alexandru cel Bun, bl. D4, pret negociabil. Fără intermediari. Relatii la telefon 112823. (1754307)

■ Apartament 3 camere, D, conf. I, et. 4/4, balcon închis, 2 băi, telefon, telecablu, zona Nicolina, pret negociabil. Telefon 123419, zilnic, între orele 8,00-20,00. (1754291)

4-5 camere

APARTAMENT 4 CAMERE

Et. 4, str. Uranus (Sf. Lazăr), zonă linistită, stare foarte bună, balcon închis, interfon, telefon, posibilitatea garaj. Telefon 092/371618. FĂRĂ AGENTII! (BOLD)

■ Apartament 4 camere, D, balcon cît cele 4 camere; 2 băi; parchet; telefon Alcatel; usă stejar, bine întretinut, deasupra la ROMARTA; vedere către BANCOREX; et. 4/8, pret 27.000 USD, negociabil. Telefon 211979; 094-514225. (1753978)

■ Urgent. Apartament 4 camere, ultracentral, în Iasi, mobilat set stil, bucătărie complet mobilată, et. 2/4, două terase, 108 mp, boxă, garaj + teren construibil în spatele blocului, amenajări interioare de lux. Telefon 113596.

■ Apartament 4 camere, 110 mp, conf. I, 4/8, Nicolina, prima statie de la Podu Ros, la stradă, spatios, îmbunătătiri si compartimentare deosebită. Pret neg. Telefon 126060.

■ Apartament 4 camere, et. 4/4, acoperit, Dancu, cu multiple îmbunătătiri. Pret convenabil. Telefon 293745, 172216. (1754052)

■ Apartament 4 camere, Copou (Puskin), 4/4, D, 2 logii închise, 2 grupuri sanitare, cămară, garaj parter, boxă, telecablu, telefon, calorifere aluminiu, jaluzele. Telefon 140369.

Botosani - Apartament 4 camere, zonă bună, parchet, 2 băi, et. 2. Relatii la telefon 031/515739. (1754420)

Apartament 4 camere, 120 mp, et. 1, zona centrală Piatra-Neamt. Relatii la telefon 157564, orele 14,00-22,00. (1754261)

■ Apartament 4 camere, D, parter, ap. 3, parchet, curat, Tomesti. Pret neg. la fata locului, Tomesti, bl. 28, sc. D, ap. 3. Foarte urgent. (1753373)

CUMPĂRĂRI

Apartament 2 camere, D, et. 1-2, în bloc cu maximum 6 etaje, exclus CUG, Metalurgie, Canta (după Moara "1 Mai"), Galata, Mircea, Bularga, Dacia). Telefon 239434. (1754155)

■ Apartament 2 camere. Ofer 40-45 milioane lei. Telefon 222017. (1752617)

■ Apartament 3 camere, D, et. intermediar, zona Nicolina I-II. Ofer maximum 80 milioane lei. Fără intermediari. Telefon 220111. (1753147)

■ Garsonieră, conf. I, cu cadă, prefer zona Podul de Piatră, Tătărasi, Podu Ros, si Păcurari - Canta. Fără agentii imobiliare. Telefon 232389, după orele 16,00. (4470412)

■ Garsonieră/apartament 2 camere, zonele: Centru, Copou, Tudor Vladimirescu, Gara, Autogară (exclus agentii imobiliare). Telefon 146468. (1753474)

■ Apartament 2-3 camere, în Păcurari. Ofer pret maxim. Telefon 092/413386. (1752103)

ÎNCHIRIERI
APARTAMENTE

Apartament 2 camere, Bdul Independentei, et. 2, liber din 15 octombrie 1998. Relatii suplimentare la telefon 225103, după ora 17,00.

Garsonieră îmbunătătită, zona "Doi Băieti", 60 USD/lună, anticipat. Telefon 214032.

■ Apartament 2 camere, ultracentral, cu tot confortul. Telefon 125035. (1752734)

■ Ofer pentru birouri apartament Piata-Sud Bucuresti. Telefon 032/212682. (1753263)

■ Apartament cu o cameră, zona Autogară (CL), curat, mobilat, frigider, telefon, telecablu, 120 USD/lună. Plata anticipat pe un an. Relatii la telefon 223836 sau 299289. (1753261)

■ Ofer spre închiriere apartament 3 camere, decomandat, nemobilat, în B-dul Păcurari, 100 USD/lună. Telefon 155586, după orele 18,00. (1753306)

Apartament 2 camere, D, parter, nemobilat, telefon, în spatele Postei Păcurari. Plata anticipat 1 an. Relatii la telefon 152070.

Ultracentral - apartament 2 camere, la studenti greci. Telefon 142006. (1753280)

■ Apartament 2 camere, lîngă Universitate, si camere separate în zona Stadion "Copou", pe perioada admiterii si ulterior. Telefon 219274. (1753293)

■ Apartament 2 camere, mobilat, cartier Tătărasi. Telefon 272378. (1753050)

■ Apartament 3 camere, mobilat, stare foarte bună, telefon, televizor, Centrul Civic. Telefon 212860 sau 217844, orele 18,00-21,00. (1753337)

Apartament 3 camere, D, Bdul Copou, lîngă Universitate, conf. deosebit. Relatii la telefon 171431, după orele 17,00. (1754211)

■ Apartament 2 camere, zona T. Vladimirescu. Telefon 177373. (1754217)

■ Apartament cu o cameră, zona Tătărasi, mobilat, frigider, telecablu, 600.000 lei/lună (eventual dolari). Plata anticipat pentru un an. Telefon 179966, după orele 16,00. (1754057)

■ O cameră pentru studente sau eleve serioase, cu toate conditiile necesare. Rog seriozitate. Relatii la telefon 134851. (1753143)

■ Apartament 2 camere, Piata Unirii, cu tot necesarul. Prefer fete. Plata în valută. Telefon 114576, toată ziua. (1754233)

■ Primesc în gazdă două studente (eleve). Telefon 171521. (1754061)

■ Primesc în gazdă două eleve (studente). Telefon 176673. (1754067)

■ Primesc în gazdă, Piata Unirii nr. 2. Telefon 115706. (1754238)

■ Primesc în gazdă, în cameră separată, doi tineri căsătoriti, două fete sau doi băieti. Telefon 224389. (4470417)

■ Apartament 2 camere, mobilat, zona Podu Ros. Telefon 145970, orele 15,00-20,00. (1754239)

■ Cameră decomandată, la două studente; 250.000 lei/lună/persoană, acces calculator, telefon. Telefon 157028, după orele 16,00. (1752831)

■ Apartament 3 camere, nemobilat, telefon, telecablu, lîngă Casa Sindicatelor, pe termen lung. Telefon 147629. (1754430)

■ Cameră mobilată, Independentei, la un student(ă), nefumător. Telefon 140800. (1754271)

Cereri

■ Garsonieră (apartament cu o cameră) pe termen lung. Ofer maximum 500.000 lei/lună, plata anticipat pe 3 luni, zona Tudor Vladimirescu, Oancea, Tătărasi, Copou, Podu Ros. Telefon 213213, orele 8,00-16,00. (1753222)

SCHIMBURI
APARTAMENTE

Apartament 3 camere, D, Păcurari (str. Culturii), et. 1, cu apartament 3 - 4 camere, mari, confort sporit, etaj intermediar, aceeasi zonă. Telefon 161014.

■ Apartament 4 camere, parter, Galata 1, pentru 3 camere si garsonieră (diferentă) sau variante. Exclus Dacia si CUG. Telefon 223637. (3016984)

■ Apartament 4 camere, conf. I, cartier Dacia, cu apartament 2 camere si un apartament cu o cameră, conf. I. Telefon 158619, orele 16,00-22,00. (1752609)

■ Schimb 1 ha (sat Breazu, com. Rediu) cu garsonieră cu gaze. Telefon 251459. (1251591)

■ Apartament 2 camere, Podu Ros, cu o garsonieră, centru - Independentei, Copou. Telefon 145970, orele 15,00-20,00. (1754239)

■ Apartament 2 camere, ND, et. 4/10, zona Podu Ros, cu apartament 2-3 camere, D, zone apropiate. Ofer diferentă. Telefon 133333. (1753380)

■ Casă 2 camere, magazie, Podul de Piatră 9, cu apartament 2 camere sau garsonieră conf. I. Relatii acasă sau la telefon 163409. (4470424)

SPATII COMERCIALE

De vînzare MAGAZIN în Roman, zonă comercială centrală - 84 mp, instalatie de apă, canalizare, instalatie electrică, grup sanitar. Relatii la telefon 033-731546, 033-734774.

Spatiu comercial 156 mp, parter, bloc în Centrul Civic Vlădeni. Telefon 094559485. (1753790)

■ Vînd (închiriez) spatiu comercial, proprietate personală cu vad comercial la stradă, 40 mp, dotat cu apă caldă - rece, grup sanitar, 220-380 V, telefon 160080. (1753301)

Spatiu ultracentral, 103 mp, pret informativ 720 milioane lei. Telefon 01/2242437; 032/217873. (1753294)

Spatiu comercial ultracentral, suprafata 48 mp, cu grup sanitar, totul la cheie, pret 30.000 USD, usor negociabil. Telefon 092238636; 213307. (1754183)

ÎNCHIRIERI

Spatiu comercial (birouri), în orasul [illegible], la parter de bloc, zona centrală, 40 mp, cu toate dependintele sanitare. Relatii la telefon 035/4815[illegible]. ([illegible]754252)

Cereri

SC PARAMETRU SRL caută spatiu refrigerare (2-4°C) de aproximativ 50-100 mp. Pentru relatii contactati-ne la telefon 039/618410; 039/616022 sau 092240366. (4470409)

Societate comercială caută să închirieze spatiu comercial ultracentral, cca 100 -150 mp, cu vad comercial, în orasul Pascani. Telefon 032/214709 sau 094/537222. (1752036)

Diverse

■ Închiriez local pentru petreceri (nunti, cumătrii), în str. Ioan Roată nr. 26 - Păcurari (Piata Veche). Relatii la familia Mocanu.

VÎNZĂRI
TERENURI

■ Vînd, închiriez sau concesionez teren 1050 mp cu constructii demolabile, se poate recupera cărămidă pt. o constructie modernă (vilă), complex comercial sau diverse edificii, pozitie ultracentrală si comercială - Brăila. Tel. 039/616929.

Urgent!

Vînd teren zona ultracentrală în orasul Brăila. Pret negociabil 13600 USD. Tel. 094828613; 039 / 67941.

■ 500 mp, la capătul troleului Păcurari, cu iesire la str. Păcurari si str. Canta, inclus în PUG, cu certificat de urbanism (sediu firmă si magazin). Pret 35 USD/mp. Telefon 163953; 251925, seara. (1251444)

Teren cu multiple facilităti, intravilan, parcele a cîte 1.000 mp sau patru parcele a cîte 2.500 mp, lîngă camping iazurile Ciurbesti, comuna Miroslava, pret neg. Telefon 175593 sau 294075, după orele 16,00. (1753433)

■ Jumătate de ha (construibil). Relatii la fam. Florea Alexandru Maria, com. Holboca. (1753995)

■ 3.000 mp teren intravilan, în zona Păun - Bucium, într-un ambient deosebit de pitoresc, lîngă un lac la care puteti avea acces, priveliste splendidă a Iasului, toate facilitătile, 4 USD/mp. Telefon 231676. (1752726)

■ 5.000 mp teren la 4 km de Iasi. Telefon 069/815810; 069/814824; 092747624. (1752713)

■ 3.600 mp teren intravilan, în zona de agrement a lacului Ciurbesti. Relatii la telefon 122004; 296224. (1753116)

■ Teren 2.400 mp, curent trifazic, fîntînă, posibilitate gaz metan, vită-de-vie nobilă, loc casă, zona CUG. Telefon 094509850; 162864; 178420. (1753342)

■ Teren, zonă centrală, 538 mp, apă curentă, canalizare, posibilităti imediate telefon, gaz metan. Telefon 136346, orele 14,00-22,00. (1753339)

■ 480 mp Iasi, Nicorită 26, toate facilitătile, certificat urbanism constructie. Telefon 034/124038 (după orele 16,00). (1753334)

■ Zona I - teren cu casă bătrînească - 450 mp, toate facilitătile, telefon, zonă comercială, excelent pentru firmă. Telefon 179840. (1752033)

■ Urgent - 876 mp teren arabil, situat lîngă baza nautică Dorobanti. Pret negociabil 3 USD/mp. Telefon 230858; 092/343571, după orele 19,00. (1754190)

■ 5.000 mp teren pe sos. Voinesti, vizavi de statiunea pomicolă. Teleofn 250469, între orele 8,00-20,00. (1753467)

■ 2.500 mp teren, Aroneanu. Conditii: drum piatră, curent electric, telefon, apă curentă. Pret neg. Telefon 299392, orele 21,30-22,00. (1753345)

■ Urgent. 3.500 mp teren constructii, în Breazu, la asfalt. Facilităti: apă Timisesti, curent electric, telefon. Pret negociabil. Telefon 142778. (4470385)

■ Teren construibil, la soseaua Bîrnova - Iasi. Telefon 142952. (1754220)

■ 984 mp teren în Iasi, str. Mosu nr. 14 (Tătărasi - Ciurchi), ideal pentru constructie locuintă - vilă, cu apă în curte, curent electric, posibilitate gaz metan si telefon. Centrală termică lîng proprietate. Pret 15 USD/mp, negociabil. Telefon 279087; 094639961.

■ Vînd sau caut intermediar să-mi vîndă o livadă (meri pe spalieri), Tomesti - Dealul Doamnei, 1.200 mp, posibilităti curent, apă, 10.000 lei/mp. Telefon 112198. (1754261)

■ 5.000 mp teren la sosea asfaltată, în satul Chicerea, comuna Tomesti, jud. Iasi, si 1.200 kg lemne. Telefon 116464.

■ 1.200 mp teren intravilan + 6.000 mp pădure în zona Motel "Bucium" (zonă de vile), cu posibilitate de gaz, apă, telefon. Pret 5 USD/mp, neg. (Telefon 171741. (1752010)

Teren Tomesti km 1, toate facilitătile, plus acces linie ferată uzinală. Telefon 233356 sau 094631942. (1753377)

Teren cu multiple facilităti, intravilan, parcele a cîte 1.000 mp sau patru parcele a cîte 2.500 mp, lîngă camping iazurile Ciurbesti, comuna Miroslava, pret negociabil. Telefon 175593 sau 294075, după orele 19,00. (1752017)

■ Teren, zonă centrală 538 mp, în Iasi, apă curentă, canalizare, posibilităti imediate, telefon, gaz metan. Telefon 136346, orele 14,00-22,00. (1753339)

■ Urgent - livadă meri, Tomesti - Dealul Doamnei - 1.100 mp, pe spalieri, posibilitate apă, curent, 10.000 lei/mp, neg.. sau caut intermediari pentru a vinde. Telefon 112198. (1754263)

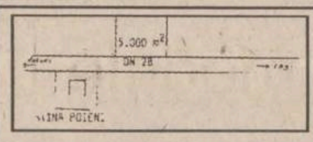

5000 mp teren vizavi de popasul "Stîna Poieni". Telefon 094513584. Pret convenabil. (1752102)

■ Loc de casă, suprafata 1 ha, la 10 km de Iasi. Relatii la telefon 126864.

VÎNZĂRI
CASE

Casă, central, 6 încăperi plus două băi, cămară, 3 holuri, beci, 3 magazii, 3 intrări, curent trifazic, telefon instalat, gaz metan, 350 milioane lei. Informatii la telefon 214125. (1752753)

■ Casă 4 camere si teren 1.000 mp, lîngă Biserica Catolică, în Dorohoi, gaz metan, canal, pozitie deosebită. Pret 120 milioane lei. Telefon 032/131690. (1752858)

Vilă deosebită, teren 2.700 mp, la stradă, în apropierea Popasului Poieni, la 1 km, înspre Vaslui. Pret negociabil. Relatii la familia Onu. (1753217)

■ Vilă cu două etaje, ultracentral (în spatele Policlinicii nr. 1) cu un mic salon, 2 camere, bucătărie amenajată în stil occidental, beci, baie, WC de serviciu, 50 mp terasă amenajată (apă caldă, apă rece, curent electric), 3 balcoane (100 mp grădină). Relatii la telefon 231555, după orele 20,00. (1753401)

■ Casă 4 camere, 2 holuri, dependinte, teren, pozitie minunată, în sat Farcasa, comuna Farcasa, jud. Neamt. Telefon 033/662256 sau 033/662139 - Tg. Neamt. (1753424)

■ Urgent. Casă Sărărie 57, 5 camere, 2 băi, garaj pentru 2 masini, încălzire proprie. Pret 550 milioane lei, neg. Telefon 114330. (1753434)

■ Casă 4 camere si dependinte, 17 ari grădină (pomi fructiferi si vie), 3,5 ha în satul Avântu, com. Românesti (două statii pe ruta Dorohoi, halta Movileni). Pret convenabil. Relatii la familia Turcu Teofil Maria (Elisei). Telefon 091/6504687. (1753466)

■ Casă bătrînească, 2 camere, cu instalatie electrică, teren 1.400 mp, în satul Poieni (8 km de la Motel), chiar la sosea. Pret 48 milioane lei. Telefon 279426.

■ Casă în zona Copou, cu 5 camere, 3 holuri (îmbrăcate în lambriu), baie, bucătărie, sufragerie, 2 cămări (toate cu faiantă si gresie), beci, garaj, centrală proprie, gaz metan, suprafată totală 500 mp. Telefon 118531. (Exclus agentii imobiliare). (4470386)

■ Casă, grajd, două bucătării, magazie cu beci, vie pe rod, 350 mp, curte 500 mp, arabil 1.100 mp, situată în sat Buda, com. Lespezi, jud. Iasi. Pret 45 milioane lei, neg. Telefon 110362. (1754433)

Casă 2 camere, lumină electrică, teren 3.200 mp si vie (la 15 km de Iasi), pret 58 milioane lei. Relatii la fam. Vicol, str. Al. Tudor Neculai 87, bl. 979A, sc. B, et. 1/5.

■ (schimb cu apartament 2-3 camere, zonă centrală) Casă 4 camere. Valoare 150 milioane lei. str. Săvescu 13. Telefon [illegible]335. (1754248)

Vilă, cu toate utilitătile, 1.000 mp teren + constructie anexă, pret [illegible]. Relatii la telefon [illegible]. (1754265)

■ Vilă 10 camere, în Statiunea balneară Slănic-Sîngeorz-Băi, 80 milioane lei. Telefon 231109. (1753376)

■ Casă cărămidă, cu 4 camere, bucătărie, baie, dependinte, anexe, beci cărămidă, situată în Bacău, str. Gh. Donici nr. 5 (fost Alex. Sahia), în suprafată de 298 mp (teren + constructii). Negociabil la fata locului (exclus intermediari). Telefon - Iasi: 032/142808, orele 19,00-22,00 sau Bacău: 152888, după orele 20,30. (4470394)

■ Casă cu grădină 650 mp, în Botosani. Telefon 031517817. (1754278)

■ Casă 3 camere, baie, bucătărie, parchet, garaj, gaz, cablu TV, teren 543 mp, anexe, str. Noua nr. 13 (Moara de Vînt). Pret negociabil 35.000 USD. Telefon 174172. (1754011)

Ofertă specială

Vînd spațiu comercial ultracentral, trifazic, monofazic, gaz, telefon, canalizare, 24 mp, curat, 18.000 $ (20.000 $ cu tot cu utilaje). Telefon 216423.

SERVICII UTILE

SC DIVERTIS SRL
EXECUTĂ LA COMANDĂ, DIN BRAD, STEJAR, TEI (USCAT): UȘI, FERESTRE, LAMBRIURI ETC.
TELEFON: 032/127640 (ATELIER);
☎ - 032/125821 (BIROU).

SAXON'S SRL
- STAMPILE ÎN 30 DE MINUTE (SUPORȚI COLOP, PLASTIC, LEMN);
- CĂRȚI DE VIZITĂ (DE LUX ȘI SIMPLE)
- PLASTIFICĂRI DOCUMENTE (MAX. A3)
- ÎNDOSARIERI DOCUMENTE (SPIRE DIN PLASTIC ȘI METALICE)
COMPLEX COMERCIAL ROND
TRAMVAI TG. CUCU
☎ - 032/212257
FAX - 032/271521

SC TAGUS CONTOR ROMÂNIA SRL
OFERĂ ȘI MONTEAZĂ APOMETRE APĂ RECE ȘI CALDĂ (ȘI ÎN RATE) APROBATE METROLOGIC, AGREATE RAJAC ȘI R.A. TERMOFICARE. GARANȚIE 2 ANI.
STR. RÂPA GALBENĂ NR. 2A
☎ - [illegible]

A.F. STAMATE
REPARAȚII FRIGIDERE CASNICE ȘI INDUSTRIALE, MONTAJ ȘI REPARAȚII MAȘINI DE SPĂLAT AUTOMATICE ȘI NORMALE, ASPIRATOARE, ROBOȚI DE [illegible], BOILERE, [illegible] ALTE OBIECTE ELECTROCASNICE.
SE OFERĂ GARANȚIE 2 ANI.
☎ - 032/12[illegible]25, 153409; 094/219067
ZILNIC - NON-STOP
MĂ DEPLASEZ ȘI ÎN AFARA LOCALITĂȚII!!!

SC ROTPUNKT CONSTRUCȚII SRL
- HIDROIZOLAȚII; - RENOVĂRI FAȚADE; - GRESIE ȘI FAIANȚĂ; - ACOPERIȘURI ȘARPANTĂ; - ALPINISM UTILITAR
☎ - 032/271742
ÎNCREDERE ȘI CONFORT!

INSTALAȚII SANITARE
- MONTĂRI APOMETRE
- MONTĂRI SETURI BAIE
- RACORDĂRI MAȘINI DE SPĂLAT
- ALTE REPARAȚII SANITARE DE ORICE COMPLEXITATE.
TELEFON 032/127621.

SC 6M - FRIGIDERE CASNICE ȘI COMERCIALE DE ORICE TIP
- REPARAȚII LA DOMICILIU
- ÎNCHEIEM CONTRACTE DE ÎNTREȚINERE CU SOCIETĂȚI COMERCIALE
ASIGURĂM SERIOZITATE MAXIMĂ ȘI CALITATE LA CELE MAI MICI PREȚURI.
REDUCERI IMPORTANTE PENTRU FAMILII CU VENITURI MICI.
GARANȚIE: 2 ANI ȘI 4 LUNI
☎ - 251006 SAU 094-583866

ASIGURĂM PROTECȚIA DURABILĂ A ACOPERIȘURILOR PRIN: - HIDROIZOLAȚII CU MEMBRANE DE ÎNALTĂ PERFORMANȚĂ DIN IMPORT; GARANȚIE 10 ANI SAU CU MATERIALE CLASICE BITUMINOASE - ÎNVELITORI - ȘARPANTE
PREȚURI FOARTE AVANTAJOASE!!!
☎ - 032/174340.

AUTO MOTO

Autoturisme Românești

EXCEPȚIONAL!
ORICE LIVRARE ZILNICĂ
DACII 0 KM
ACCEPT NUMERAR SAU OP.
TEL. 01-2313084, București,
018-627736.

- DACII "0 km" - orice tip cu livrare imediată - Pitești (Parc), persoane fizice/ juridice. Tel. 092.219.064.
- Vînd DACIA "0" km, orice tip, optional, la domiciliu. Tel. 094.314.996; 092.247.486.

Vînd DACIA 1310, 1986 omologată, cu îmbunătățiri. Tel. 034-178652, între orele 18.00-20.00.

- Vînd orice tip Dacia 0 km pt. persoane fizice și societăți. Livrare imediată la Pitești. Tel. 092-274612, 094-511809.
- Dacia 1300, an fabricatie 1983. Relatii la telefon 126864.
- Aro-244, an fabricatie 1990. Relatii la telefon 126864.
- Dacia 1310, an fabricatie 1992. Relatii la telefon 710728 - Tg. Frumos. (1753482)

Urgent, Oltcit - 1990, în perfectă stare de functionare și cu aspect ireproșabil. Pretul stabilit de cumpărător. Telefon 270946.

Oltcit, an fabricatie 1990, 40.000 km, stare foarte bună. Telefon 212374, după ora 20,00. (1754268)

- Dacia 1310 cu îmbunătățiri, cu R.A.R.-ul făcut la data de 4.09.1998. Telefon 271513. (1754076)
- Oltcit, an fabricatie 1989, piese Franta, nr. noi, pret 9,5 milioane lei, negociabil. Telefon 271743. (1754073)
- Foarte urgent, Aro 10 în stare foarte bună de functionare plus multiple piese de rezervă, pret negociabil 8.500 milioane lei. Telefon 111712. (1754004)
- Dacia 1310 Break, an fabricatie 1996 - august, vișiniu-metalizat, avînd révizia de 10 mii km - 28.09.1998, numeroase îmbunătățiri, stare si functionare ireproșabilă. Pret fix 3.400 USD. Telefon 142613. (1754450)
- Dacia 1310, an fabricatie 1990, motor 1.400. Pret 15 milioane lei, negociabil. Telefon 164776, după ora 16,00. (4470415)
- Dacia 1310, perfectă stare. Telefon 032/143247. (1754253)
- Dacia break, an fabricatie 1995, 38.000 km la bord. Telefon 271913. (1754068)

Dacia 1310, an fabricatie 1995, stare bună. Telefon 135759. (1754171)

- Dacia-papuc carosată 1307, an fabricatie 1996, relatii la telefon 032/710794, după ora 21,30 sau 094/595409. (1753292)
- Dacia 1310 Berlină, bord CN, 2.000 km la bord, an fabricatie 1998. Telefon 144473 (după ora 16,00). (1753043)

Dacia 1310, an fabricatie 1997 - noiembrie, culoare gri-metalizat. Pret negociabil. Telefon 298065 (după orele 16,00) sau 298150 (orele 8,00-16,00). (1753436)

- Dacią 13C0, an fabricatie '80, stare foarte bună, pret 11 milioane lei, negociabil. Telefon 210791. (1251980)

Oltcit Club, 1986, mecanică Franta, 10 milioane lei, negociabil. Telefon 094-545003.

- Dacia 1310, an fabricatie 1993, 1.400 cmc, cutie - 5 trepte, culoare alb 13. Pret negociabii la fata locului. Telefon 225184. (1753422)

Autoturisme Import

- WV. Jetta Turbo - Diesel, 1987, înmatriculată persoană fizică, C.I., R.A.R., 7000 DM, negociabil. Tel. 092240360.
- Vînd auto Renault Trafic, 8 + 1, 1987, benzină, atestát, negociabil. Tel. 036 / 451376.

Vînd MERCEDES 124 200 D fabricatie 1989, recent intrat în țară, persoană fizică, km. 160.000. Tel. 094-828818.

Vînd RENAULT 18 Diesel. Tel. 033/62.35.09.

Vînde BUS PEUGEOT DIESEL 1994, 3,5 tone, înmatriculat recent.Tel. 034-116713, 094-584024.

Vînd camion MERCEDES 809 7,5 tone (vamă achitată) și MERCEDES 410 Diesel 4,6 tone. Tel. 034-116713, 094-584024.

Vînd PEUGEOT 405, SR x 4, 4x4, superaccesorizat, fabricatie 1989, motor 1990 cmc, stare impecabilă. Tel. 170937 sau 094-512208.

Vînds BMW 252 i, fabricație 1989, ABS, totul electric, calculator la bord, 149.000 km, functionare perfectă, pret convenabil - 8.300 USD, negociabil. Accept variante. Tel. 034-141926, 094-871873.

- Vînd Renault Trafic supraînăltat. Telefon 031/519460

Vînd RENAULT LAGUNA 18 RT an fabricatie 1994, motor EURO 2 CD climă, centralozat. Relatii la tel. 094-589636 orele 10-14.

CUTROEN VISA, 1985, 1100 cmc, 5l/100 km, 12 milioane; BMW 518, 1979, 1800 cmc, 10 l/100 km, 9 milioane lei. Piese BMW seria 3 si 5. Tel. 094-852700.

- Vînd FORD MONDEO 1,6 ICLX fabricatie 1994, stare ireprosabilă, înmatriculat în tară în mai 1998. Pret 18.500 DM discutabil. Relatii la tel. 094-530657.

Vînd Cielo GLE, full option, fabr. mai 1997, Casco 5 ani, 80.000 km, pentru pretentioși (alarmă, închidere centr., jenti ZENDER, AC, instalatie CD, etc.), stare perfectă, pret 13.000 USD, negociabil. Telefon 094/500674

- Vînd VW PASSAT break 1,8, an fabricatie 1992, ABS, servo, climă, impecabil. Tel. 033/626.989; 094-80.89.12.
- Vînd Microbuz Mercedes 207, înmatriculat, motor sigilat, stare ireproșabilă, rulat putin în tară. Telefon 035/322035, după ora 16.
- Ford Escort 1600, Diesel, an '89, impecabil. Pret 7.500 DM neg. Tel. 094597254.
- Vînd Pontiac Phoenix, an 1980, înmatriculat, carte identitate, numere noi, hidramat, 4 uși, necesită reparatii. Rel. Brăila, Calea Galați nr. 366, fam. Golchin.
- Vînd Mercedes 260 - 4 automatic, stare exceptională. Relatii la tel. 094600733.

Vînd AUDI 80, din 1990, 1,8 benzină, înatriculat persoană fizică, multiple îmbunătățiri. Pret 12.000 DM. Relatii la telefon 035/311034 și 094/571790.

Renault 19 Europa, fabricat în Franta decembrie-1992, benzină, catalizator, servo total, cap. 1400 cmc, full alarm security, anvelope noi Dunlop, directie asistată, casetofon plus 6 boxe, geamuri electrice, aer conditionat și un celular Philips Spark bonus. Pret 14.000 DM, negociabil. Telefon 092379404 sau 211328-145583, pînă în ora 16,00. (1754264)

- Skoda Forman tip Brek, nouă, 9.000 km la bord, cu catalizator, an fabricatie 1995. Pret 65 milioane lei, negociabil. Telefon 231652. (1753375)
- Volkswagen Golf I, Diesel, 4 portiere, înmatriculat. Pret negociabil. Telefon 271568 sau 136313. (1754064)
- Alfa Romeo 33. Pret convenabil. Telefon 112247. Două locuri casă la tară 10 km oras. (1246632)

Fiat Ducato - Diesel, anul de fabricatie 1987, înmatriculată. Pret negociabil. Telefon 123560. (1753311)

- Ford Taunus, înmatriculat, numere noi, stare functionare foarte bună. Relatii la telefon 174430, după orele 17,00. (1754156)
- Moskwitch, caroserie 412, motor 408, în bună stare de functionare. Relatii la telefon 114817, orele 12,00-13,00. (1246242)

DIVERSE

- Vînd autoturism Mercedes 300 D, ireproșabil. Pret 40 mil. lei. Tel.036 / 431622.
- Vînd camion Raba 10 t și autocar Mercedes 302, ambele în stare perfectă de functionare, preturi fără concurentă. Tel. 039/670578 sau 645880 după ora 16
- Vînd 2 autobuze Ikarus (I.K. 4). Tel. 092217887.

DE VÎNZARE URGENT:

- autoutilitară SRD 5 tone (transport pîine) stare perfectă de functionare (motor RK - 0 km), 27.000.000 lei negociabil. - autoutilitară TV, modificată pentru transport alimente (RK total 0 km, izolată interior aluminiu), 47.000.000 lei negociabil. Telefon 094/500674.

- Vînd tractor U-650, an fabr. 1995, plug, grapă discuri, semănătoare păioase, semănătoare prășitoare SPC 8M. Tel. 039/643291 sau 039/679803.
- Vînd TRACTOR U 650 M. Tel. 034-285027 Vultureni.

UGO SRL BOTOȘANI oferă: - caroserii auto metalice, vopsite, inclusiv la cerere, izoterme DACIA 1304 Pick-up; - 3.500.000 lei (fără TVA), montaj inclus; - se asigură garantie. Str. Petru Rares nr. 30, telefon 031/532561; 031/524594

SC vinde: - tratcor cu cositoare și circular pentru cherestea; - pompă pentru spălat mașinio cu apă caldă; - linie completă spălătorie; - banc probat pompe injectie; - banc probat pompe hidraulice; - masini de spălat automate; - geamuri termopan. Tel. 034-211274, 211275, între orele 7-17.

Vînd camion IVECO 35,8, 1994, perfect, dubă aluminium, 22 mc, TIR, telefon NMT 14 watt, 69.000 km, extrase, înmatriculat, 170 milioane TVA inclus, factură, diverse. Tel/fax. 01-2241231, 012240664.

Vînd urgent autoutilitară DAF 400 D fabricație 1991, motor PEUGEOT J5, turbo, înmatriculată, pe persoană fizică, preț 7.500 DM. Tel. 094-527847 și 034-136868.

- Vînd izoterme: de 3,5 tone "FRUMOASA AMERICANĂ" și de 7,5 tone SAVIEM. tel. 034-170280, 034-140088.

Ford Tranzit 2,5 Diesel, an fabricatie 1992, 75.000 km, înmatriculat, cu CI, 1,5 tone, pentru marfă. Pret 17.000 DM, inclusiv TVA. Telefon 213213, 213710, orele 8,00-16,00. (1752038)

- SC vinde autocamion cu remorcă marca Mecedes 17,35, an fabricatie 1990 și autocamion cu remorcă marca DAF F95 350ATI, an fabricatie 1989. Ambele autocamioane sînt licentiate și agreeate pentru transport international. Pret negociabil la fata locului. Relatii la telefon/fax 032/272092. (1754292)
- Remorcă rusească, capacitate 500 kg. Telefon 170855. (1754077)
- Ocazie unică, motocicletă Jawa 350 cmc, 11.000 km, stare exceptională. Pret 600 USD, negociabil. Telefon 092/238645, 134552. (1754267)
- Trabant 601 S, în stare de functionare, an fabricatie '79, intrat în tară 1990. Relatii la telefon 251031, după ora 15,00. (1753372)
- Tractor U 650 și utilaje agricole. Telefon 035/316720. (1754257)
- Tractor U 650 cu remorcă auto 10 t, din 1993, înmatriculat cu numere noi, plus plug cu grape stelate și fixe. Telefon 094216894. (1753320)

PIESE

- Barkas, motor, cutie Dacia, omologat, RAR - februarie 1998. Pret 13 mil. neg. Accept variante. Tel. 036 / 481062
- Vînd motor 22 KW, Lates Savel, comuna Rîsca, judetul Succava, telefon 75, după ora 20.
- Vînd autoșa 20 T, an fabricatie '92, pret negociabil. Accept și variante la schimb cu materiale de constructie. Rel. tel. 092/353156; 035/418003, după orele 19.
- Cutie viteză cu 5 trepte Dacia. Pret 50% față de magazin. Telefon 153354, după ora 18,00. (1753368)
- Piese auto Lada, de orice tip, proveniență Ungaria și Rusia, sau le procur la comandă. Telefon 030/510752. (1754429)

CUMPĂRĂRI

- Cumpăr Opel Kadett avariat sau acte, 1982, cp 1.300 cmc. Tel. 092338628.
- Cumpăr Cielo cu aer conditionat . An fabricatie 1995 - 1996. Ofer 40 mil. neg. Tel. 092226205.
- Urgent, Volvo (340, 343, 345), an fabricatie 1980-1986, avariat sau în stare de functionare. Telefon 032/762139, Pascani. (1753012)
- Acte Mercedes - 230 E (benzină), în două portiere, sport și numere noi. Telefon 032/230370 sau 092/343601. (1754177)

Oferta săptămînii: tehnică de calcul - birotică

QUARTZ MATRIX

COMPAQ

Dealer autorizat COMPAQ
pentru ROMANIA

Suport tehnic si service COMPAQ

Performanta

Calitate

Siguranta

Pentru a obtine informatii suplimentare
despre produsele COMPAQ trebuie doar
sa ne contactati la telefon **217248, 217258**
sau la sediul **QUARTZ MATRIX** din
Bd. Stefan cel Mare 10bis, Casa Modei, et. 2

qmatrix@quartzmatrix.ro
www.quartzmatrix.ro

EPSON
Imprimante
scannere
consumabile
service

IBM Business Partner

Konica
Copiatoare
multifuncționale
consumabile
service

Soluții integrate pentru problemele Dvs. !

QUARTZ

Magazinul Quartz, bd. Independenței Y1-Y2,
tel.: 032/216412, 216413, 146152; fax: 032/216412 mobil: 094-545026

US UNITRADE SYSTEMS

SYSCAD Tel. 032 213785 Fax 032 217166
Calculatoare, Imprimante în RATE
Consumabile și Accesorii
Vizitați magazinul nostru din str. Cloșca 8
(lîngă depozitul European Drinks, în spate la Casa Modei)
Monitor 14" color=1.150.000 * CD Blank=19.000

OMNIUM

Tel: 145993-magazin,
216528-fax,
213027-sediu
E-Mail: omnium\mail.dntis.ro

- **CALCULATOARE**
- **IMPRIMANTE**
- **CONSUMABILE**

în RATE și
LEASING

elcom INTERNATIONAL
societate ROMÂNO-GERMANĂ
dealer EPSON
Iași, str. C. Negri nr. 4, tel. 032 / 217233, 217903

Noi sintem solutia optima pentru dvs. !

6x86
166 Mx
5.244.000
(TVA Inclus)

INFOSTAR GRUP IAȘI
☎ 094623024; 094623025; 094545309

CONTGEN '98
Sistem informatic integrat destinat activității financiar - contabile, de gestiune și management, cu următoarele module:

- * Contabilitate
- * Încasări/plăți
- * Stocuri
- * Mijloace fixe
- * Salarii

Posibilități de achiziționare pe module !!!
GRATUIT implementare și instruire personal !!!
Variante monopost și retea !!!
Multisocietate !!!
Vînzare și în sistem leasing !!!

Universal RX

Proiectare, execuție, service
REȚELE CALCULATOARE
CABLARE STRUCTURATĂ

Microsoft Authorized Dealer — software personal certificat
Canon Official Dealer — imprimante jet si laser copiatoare, faxuri
HEWLETT PACKARD Authorized Reseller — imprimante jet si laser consumabile, plottere
SALIENT Master V.A.R. — calculatoare Pentium MMX, 6x86 M2 K6, Pentium II

Vânzări în **RATE !**

Str. Grigore Ureche nr. 3, Tel / Fax: 212 660, 217 254

---

le modèle

UltraPRO

RATE? DA!
DOBÂNDĂ? NU!

imprimante copiatoare
faxuri consumabile
instalări rețele service

Sf. Lazăr 53
tel./fax 239003

SERCOM

Vrei un Pentium?

4.690.000!!!

TVA inclus

ĂSTA-I PREȚUL!

RATE

Tel: 231001, 239396, 122589

B-dul N. Iorga, nr.46

LIVIUS

Microsoft Certified Dealer

Calculatoare, monitoare, imprimante, consumabile ... din stoc !

RATE - simpiu și avantajos

Windows98
CIEL!
Soluția de referință

În lumea calculatoarelor aveți nevoie de un prieten !

LIVIUS Iași, str. Fătu nr. 1A, tel/fax: 032 - 11.22.21, 11.59.22, http://www.livius.ro, e-mail: livius@livius.ro

---

AVICENA COMPUTERS A C

Facilități de plată în RATE și LEASING
Inscripționări CD
Execuție rețele cu echipamente de brandname: 3Com Bay Networks

Distribuitor autorizat: TARGA LEXMARK

IASI, Bd. Stefan cel Mare nr. 10 E-mail:avicena@mail.dntis.ro, http://home.dntis.ro/~avicena/

TEL:032-217961 FAX: 032-213047 GSM: 092-371107

---

dtk ACE COMPUTERS
importator & distribuitor autorizat DTK Computer

Distribuitor
DTK Computer

Canon
HEWLETT PACKARD Authorized Reseller
Microsoft Certified Dealer
EPSON

Iași, str. Grigore Ureche, bl. W. Mărăcineanu
tel./fax 032/213122, 213130

SPRiNT
COMPUTERS

intel.igent

your password for tomorrow

ISO 9002 CERTIFIED

RETELE DE CALCULATOARE
CONSUMABILE SI ACCESORII
IMPRIMANTE HP, CANON, XEROX

Str. Gh. Ghibănescu nr.1(în dreapta Palatului Culturii) Tel: 032/ 211.381

REL COMPUTER
Distribuitor autorizat
LG EPSON LANIER
Calculatoare, imprimante, copiatoare
Case de marcat , cîntare electronice, consumabile
Iași, Șos. Arcu nr. 12, Bl. Z18, tel./fax 032-214190

IMPACT Computer Shop & Internet Café

Oferim soluții

Rate — Pentru un [calculator] cumparat de la noi

CASTIGATI 10% **REDUCERE** din pretul unei [imprimante] timp de 1 an.

Comstart'93 Cuza Voda 43 tel/fax: 215341, 215203, 279890

FERAX & FERAX COMPANY
Distribuitor autorizat: IASI, VASLUI, BOTOSANI, SUCEAVA

Konica
Copiatoare digitale și color

GLORY
Echipament bancar

LAMIREL
Aparatură de birou

PAPETĂRIE, RIBOANE
Recondiționare cartușe toner imprimante laser

Service autorizat / piese de schimb originale și consumabile

Iași, str. Cuza Vodă 30-32
Tel./fax: 032 - 11.65.01
GSM: 092.389.135 / 092.389.136
e-mail: ferax@mail.dntis.ro

---

auto technic
B-dul Păcurari nr. 589 (fostul Coleus), tel. 219291
B-dul Independenței (vis-a-vis de NIPPON), tel. 213101

- Calculatoare
- Imprimante
- Consumabile

} **Plata în 12 - 24 RATE!**
cu și fără avans !

Oferta specială !
Cyrix MX 6x86 / 233 MMX ... 5.095.000 lei
AMD K6 2/266MHz ... 5.595.000 lei
NOU! AMD K6 2 (3D Now!™) 266MHz ... 5.870.000 lei
INTEL Pentium 233 MMX ... 6.090.000 lei
Pentium II CELERON ... 5.970.000 lei
Pentium II KLAMATH 266 ... 8.249.000 lei
Imprimantă Canon BJC 250 ... 1.599.000 lei

1 - 3 ani garanție
TVA inclus
NOU! Calculatoare FIC
(FIRST INTERNATIONAL COMPUTERS)

STOC NOU - Second hand
ACER 386 - SX/20, ISA, 4/40; 14" VGA Color ... 1.299.000 lei
DELL 486 DX 2/66, 8/120, 14" SVGA Color ... 2.899.000 lei
6 luni garanție *TVA inclus*

INFOSERVICE
"AGER" ⟹ ISO 9002

Cyrix/ IBM 233 MMX 6x86	5.170.000 LEI
AMD K6 266 Mhz	5.775.000 LEI
PENTIUM 233 MMX	5.899.000 LEI
PENTIUM II 233 MMX	7.449.000 LEI

MB INTEL TX 512KB HDD 2.1 Gb, 16 MB SDRAM
Video Card 1 Mb, Monitor 14" Digital
PRETURILE INCLUD TVA

PLATA IN RATE
10% avans 12, 24 rate prin BANCA
Bd. COPOU nr. 4
Sub Camera de Comert si Industrie
Tel./Fax: 211745/144718

Copiator Digital
XEROX Document Centre
220/230

THE DOCUMENT COMPANY
XEROX

LEASING
3 ANI!

GIROS COMPANY
Iasi, Str. [illegible] Brătianu 20-22
☎ 032/2[illegible]

TONER
piese de schimb // service
pentru imprimante jet sau laser
RATE!
hîrtie pentru copiator și imprimantă, calc A4 / A3
Copiator OCE 2075
A4/A3, 22 copii/minut,
ZOOM
6.500.000 (TVA inclus)

ZACH & SON
21.98.85
14.58.22
21.16.17

ZACH & SON Aleea Sadoveanu nr. 2
219885 145822 211617

Pentium P233 MMX	6.100.000 lei
Pentium II 233 MMX	6.600.000 lei
Pentium II 266 MMX	6.850.000 lei

Preturile includ TVA.

Sistemul include:
Mb TX 512, HDD 2.1 Gb, 16 Mb SD RAM,
Video card 1 Mb, Monitor 14" SVGA

RomUS Trading & Development Ltd.

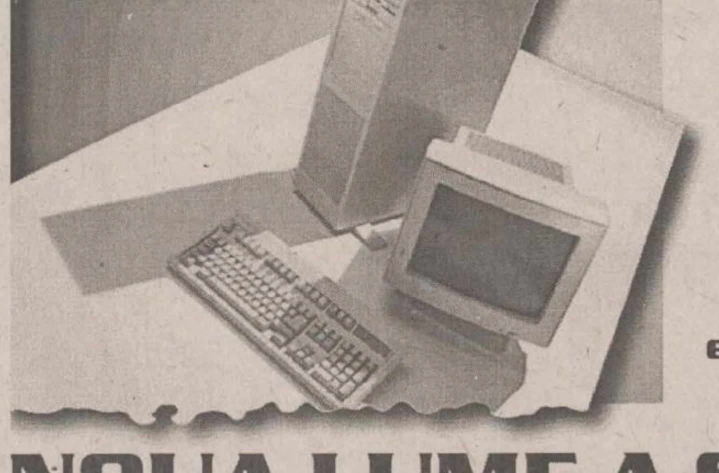

RD Computers

Bd. Copou 3
Tel./Fax 210492
e-mail: sales@romus.com

NOUA LUME A SUCCESULUI

AGENDA OMULUI DE AFACERI

ETNIS
Reprezentanța firmei germane Vaillant pentru Moldova, vă oferă:

- *Centrale și cazane pentru încălzit*
- *Echipamente condiționare și climatizare*
- *Radiatoare de oțel, aluminiu și fontă*
- *Rezervoare gaze lichefiate "Shell"*

Proiectare, montaj și garanție 3 ani
Plata în 6 rate lunare

Iași - Str. N. Iorga 7D, bl. F5, tel. 032/230113, fax 032/232690, telemobil 094613246, 094554249

ROTHERM
Reprezentant al firmei
FERROLI și RADSON

- *Cazane și centrale termice gaz metan, motorină*
- *Radiatoare aluminiu și fontă*
- *Echipamente condiționare și climatizare*
- *Dealer autorizat Bòtan Gaz*

Plata în rate !
Proiectare, montaj, garanție, service etc.

Iași - Bd. T. Vladimirescu nr. 40 (Bucșinescu)
Tel./Fax: 032/175105, 272340

APROTEM SA
comercializează:

- *PIESE SCHIMB tractoare, mașini agricole, auto și rulmenți*
- *MATERIAL DE UZ GENERAL carbid, anvelope, materiale electrice, haine protecție, îngrășăminte chimice*

Sos. Manta Roșie 9,
tel: 230130, 231141, fax: 231566

DAS
Depozit en-gros
MATERIALE ȘI ECHIPAMENTE
pentru instalații
(Romstal, Vaillant, ACV, Guillot, Remeha, De Longhi, McQuay, York)
REDUCERI PÎNĂ LA 15%

Iași, str. Aurel Vlaicu 87,
Tel./Fax: 032-175.488, mobil 094/630.512

CASA DESIGN
Reprezentant BOSCH Germania, ACV Belgia

Prețuri fără concurență pentru:

- *Cazane și centrale termice gaz, motorină*
- *Radiatoare fontă, oțel și aluminiu*
- *Aparate condiționare și climatizare*
- *Amenajări interioare*

Proiectare, montaj, garantie, service

Iași, str. Gîndu nr. 10,
Tel.: 032-212073, mobil 092-725651

UNITRADE
Un partener pentru:

- MOBILIER BIROU
- AMENAJĂRI INTERIOARE

Iași, bd. Copou nr. 4, tel. 032/213455, 213456

CIMEXIM
Reprezentanță ROMSTAL

- *microcentrale, cazane, injectoare, vase expansiune, boilere, pompe circulație și submersibile, hidrofoare, radiatoare aluminiu si fontă, accesorii, sanitare, scule BOSCH, condiționare aer*
- *contoare ZENNER de apartament*

Proiectare și execuție. Preturi promoționale !

Iași, Bd. T. Vladimirescu 4,
tel. 032/216397, tel./fax 211082

BRECO IAȘI
PLĂCI ȘI CERNELURI TIPOGRAFICE

Tel/fax: 032/230094

EUROPA GROUP
DISTRIBUITOR BOSCH, ARISTON, BERETA

- CENTRALE TERMICE
- RADIATOARE FONTĂ, OȚEL, ALUMINIU
- CLIMATIZARE
- APOMETRE

Tel. 094-624399, 094-629603

MOLID
Pentru siguranța dumneavoastră!

- SISTEME DE ALARMĂ PENTRU EFRACȚIE, INCENDIU, AUTO
- DISPECERAT DE SUPRAVEGHERE - TELEFONIC ȘI RADIO -
- INTERVENȚIE INARMATĂ I.G.S.

Iași, Bd. Copou nr. 3, et. 4, (Clădirea Trust Construcții)
tel: 032/216671, fax: 032/214564

ELECTRA
lider național interfoane

Instalează, cu plata în rate
INTERFOANE DE ACCES CU CARTELĂ
marca ELECTRA
blocuri, vile, sedii de firmă
"pentru liniștea dumneavoastră"

Iași, str. Împăcării 35, bl. 919, Nicolina II,
tel.: 032/126276

ELYTIS SRL
- *FIRME LUMINOASE*
- *COPERTINE*
- *AMENAJĂRI INTERIOARE*

Sos. Păcurari, bl. 556
Tel. 094 642.765, tel/fax: 219.972

MICA INDUSTRIE
produce gama de mobilier
MOBISET
din lemn și pal de import
** birouri * sufragerii*
** dormitoare * bucătării*
standardizat sau la comandă, la orice dimensiuni.
Plata în rate, la prețuri care vă convin(g) !

Str. Ipsilanti nr. 19; str. Morilor nr. 11
Tel. 114.737, 117.116, 117.755

ELECTRONIC RESEARCH CENTER
FIRMĂ ROMÂNO-AUSTRIACĂ
vă oferă în rate
INTERFOANE de SCARĂ

Iași, str. Armeană nr. 2, tel. 032-116666

MICA INDUSTRIE
CO_2 *Acum reducere de preț 5%*

- CO_2 natural - 98,95%
- CO_2 "BUSE" - 99,95%
- verificări, reparații și încărcări tuburi CO_2 și stingătoare PSI cu pulbere și CO_2
- capsule autosifonante

Iași, Platforma Abator - Tătărași
Tel. 032-178774; 092-535016

TOFAN GRUP
comercializează:

anvelope și camere auto
(produse de Danubiana și Victoria Florești)

Iași- Sos. Păcurari nr. 92 (în incinta Transmixt SA)
Tel. 032/154.343, 251.837

SOMETCHIM
prin magazinul Vama Veche

- *produse electrocasnice (TV color, frigidere)*
- *mobilier, covoare, articole de pescuit, menaj, papetărie, alte produse metalo-chimice*
- *avans 40% - rate: 6-12 rate, în funcție de valoarea dolarului*

Adaos minim

Str. Gării nr. 22

S.C. RULMENȚI S.A.
Anunță că începînd din luna aprilie a.c. *produsele sale vor fi disponibile prin noua sa rețea de distribuție avînd centre de desfacere în orașele: București, Ploiești, Craiova, Tîrgu-Jiu, Satu Mare Cluj, Brașov, Tulcea, Iași*

BÎRLAD, TEL. 035/41.58.26
FAX 035/42.18.39

MIRFAN MOBILUX
oferă

- *mobilă sufragerie* • *holuri*
- *dormitoare* • *bucătării*
- *mic mobilier*

Plata în maxim 36 rate lunare
Program luni - vineri: 10.00 - 18.00
Alexandru cel Bun (vis-a-vis de magazin Minerva)
tel. 032/152647

QUATTRO STAGIONI SRL ROMÂNIA
Importator direct Italia
comercializează en gros
tricoturi, tercoturi, stofe, mătăsuri, căptușeli, inserții adezive.

Roman, b-dul Republicii, nr.46
tel: 033-721820,fax: 033-232528,
mobil 092389691

NETINVEST IAȘI
comercializare și fasonare OȚEL BETON

comercializează:

- SÎRMĂ LAMINATĂ
- PLASE SUDATE
- PLASĂ RABITZ
- ELECTROZI SUDURĂ SURPERTIT FIN ȘI SUPERBAZ
- ȚEVI LAMINATE LA CALD

Depozit central: B-dul Chimiei nr. 14
tel/fax: 032/217745

ZIMBRU
CO_2 Preț unitar 2500 lei/kg

- *îmbuteliere tuburi CO2*
- *livrare pe loc (cu tub la schimb)*
- *reparații tuburi defecte*
- *transformări (tub O2 - tub CO2)*

Iași, B-dul Chimiei nr. 2
tel: 032/137260 - 128

ȚIGĂRI CARPAȚI
EN-GROS (10t)

HAINE LA KG
IMPORT GERMANIA
COLECTĂ DIRECTĂ

Tel: 092/391.895, 222.912

RAINBOW
SPĂLĂTORIE - CURĂȚĂTORIE CHIMICĂ RAPIDĂ

ONORĂM COMENZI LA DOMICILIU

program zilnic 8.00 - 20.00
sîmbăta 8.00 - 14.00

Iași, str. Gh. Doja nr. 10, tel: 032/124636

MONSSON
CONSTANTA
Societate romano-suedeza
Moara cu traditie si calitate
capacitate 24 tone/zi
Va ofera :
- faina *tip 650*
- faina *tip 550*
- faina *tip 480*
- tarite

Transport la cerere

telefon 094-664499
telefax 018-611611

MICĂ PUBLICITATE pe Internet
- pentru persoane fizice
  - căutare oferte locuri de muncă în străinătate, matrimoniale, diverse
- pentru persoane juridice
  - OPORTUNITĂȚI DE AFACERI
  - SOLUȚII DE AFACERI

Mai multe detalii la tel. 032-271.333, int. 123

CENTRE PRELUARE ANUNȚURI MICA PUBLICITATE - MONITORUL

FLORA - Tătărași
Oferă:

- carne, preparate din carne
- lactate, specialități, dulciuri
- pîine, produse de panificație
- băuturi alcoolice

Cele mai mici prețuri! Calitate garantată!

Program: luni-vineri 6.00-20.00; sîmbătă 7.00-15.30; duminică 8.00-14.00
Str. Vasile Lupu nr. 110, tel. 032/175094

ORIGINAL - Dacia
Oferă:

- preparate din carne
- lactate, dulciuri
- pîine, patiserie
- produse de cofetărie

Program: NON STOP
Str. Vitejilor, bl. 3SD8, tel. 032/250879

AVALLON MUSIC
vinde en-gros si en detail:

- casete audio și CD originale WARNER, BMG, SONY, POLYGRAM, EMI
- casete audio și video NEÎNREGISTRATE TDK, SONY, RAKS, BASF, SAMSUNG
- aparatură electronică (5-10% comision)
- CD recordabile, diskete, soft
- XEROX 300/A4, 600/A3

PROGRAM: zilnic: 8^{00}-20^{00}, sîmbăta: 9^{00}-16^{00} ,duminica: inchis
Tg. Cucu (blocul cu coloane), tel. 032/175838, 270718

VAMA VECHE - Gară
La intrarea în magazinul SC SOMETCHIM SA (partea stîngă)

Magazin universal

Program: luni-vineri 8,00-16,00 sîmbătă 8,00-12,00
Situat la intersecția dintre strada Gării și Străpungerea Silvestru.

ARIO - Păcurari
comercializează:

- covoare, mochete, festonat covoare și mochete
- confecții blană și piele naturală
- îmbrăcăminte
- stofe mobilă și perdele

Produse de calitate cu plata în rate!

Program: zilnic 10.00-18.00; sîmbătă 9.00-17.00 duminica închis
Bd. Păcurari 142, bl. 585, tel. 032/163928

E.M.I. - Bd. Independenței
Comercializează:

- frigidere, lăzi și vitrine frigorifice
- mașini de spălat, aragaze
- televizoare, produse electronice
- electrocasnice, electrice

Program: luni-vineri 8.00-19.00; sîmbătă 8.00-13.00; duminică închis
Bd. Independenței, tel. 032/117530

C.M.V.- Podu de Piatră
Oferă:

- produse alimentare, dulciuri, băuturi alcoolice
- cosmetice
- instalații sanitare, căzi, aragaze

Bun gust și calitate la prețuri atractive!

Program: luni-vineri 6.00-21.00; sîmbătă 7.00-21.00; duminică 8.00-13.00
Complex Podu de Piatră, tel. 032/135598

1001 Articole - Menaj - Podu Roș
S.C. METALO-CHIMICE S.A.
Magazinele C.130 și C.131

Comercializează:

- obiecte de uz casnic
- veselă și obiecte de menaj
- electrice și electronice

Program: luni - vineri 8.00 - 20.00; sîmbătă 8.00 - 16.00

ELGINA - Alexandru cel Bun
CASĂ DE AMANET

Oferă:

- preparate din carne
- lactate, pîine, băuturi alcoolice
- zahăr, ulei, ouă, făină, dulciuri
- produse pentru curățat și uz casnic

Prețuri minime!

Program: luni-vineri 7.00-20.00; sîmbătă 7.00-14.00; duminică 8.00-14.00
Bd. Al. cel Bun nr. 44, tel. 032/152070

Vînzări

■ Urgent si ieftin, proteză cimentabilă sold drept, cu articulație sferică, mărimea 54, import. Telefon 290787.

BIJUTERII AUR
Verighetă, lant (4,5 g). Aur prelucrat, de 14 K. Pret 100.000 lei/g. Telefon 175508.

COLECȚIE DE TIMBRE
Colecție de timbre românești neobliterate, inclusiv colițe, la preț de catalog (perioada 1969-1987). Telefon 094/564446.

STORCĂTOR BRAUN
STORCĂTOR DE FRUCTE BRAUN. TELEFON 175508.

BOFA
TRUSĂ COMPASURI BOFA. TELEFON 175508.

■ **Tv. alb-negru "Olt 208", în perfectă stare de funcționare. Preț 350.000 lei, neg. Tel. 137184.**

ROTRING
TRUSĂ ROTRING (4 STILOURI ȘI 3 REZERVE); TRUSĂ ȘABLOANE LOGAREX. TELEFON 175508.

RICHTER
TRUSĂ COMPASURI RICHTER. TELEFON 175508.

■ **Mașină de spălat Albalux 7.1. Telefon 175508.**

■ Utilaje patiserie: malaxor aluat 20 kg, robot creme 20 kg, mașină înghețată SUA. Telefon 094/559485. (1753790)

■ Tablă zincată (SIDEX) și orice fel de produse laminate la prețuri fără concurență. Telefon 036/419985; 092352893. (1251982)

MATERIALE DE CONSTRUCȚII - S.C. MOLDIFCA S.A. IAȘI
Vinde, prin depozitul Dancu din Soseaua Iasi - Ungheni nr. 11, următoarele materiale de construcții: nisip, pietris - mărgăritar, balast, ciment, var, tuburi canalizare Dn 200 - Dn 800. Se asigură transportul. Telefon 176010. (1753244)

TABLĂ ZINCATĂ
Sidex Galati, 2000X1000X0,4 mm, preț 58.000 lei/coala, usi, geamuri, mobilier la comandă. Telefon 177745 sau 092389114. (1753037)

■ Tablă zincată 0,4x1230x2000 (SIDEX Galati). Preț avantajos. Pentru orașul Iasi transportul este gratuit. Relații la telefon 032/125266; 239436.

■ Telefoane Nokia 1611, Philips Fizz, Motorola 7200. Preț 750.000 - 1.000.000. Telefon 032-217611 sau 092-352801. (1753277)

■ Cîine - rasa ciobănesc românesc, 2 luni, preț foarte, foarte avantajos. Relații la telefon 179585, după orele 17,00.

■ Nou! Second-hand confecție Belgia, importator direct, numai calitatea I, Iasi. Relații la telefon 092/395899, 032/214631; 032/140191, după orele 20,00. (1754232)

■ Urgent. Mobilă de sufragerie model nou, din lemn masiv (canapele de 2 și 3 locuri, fotoliu, masă, draperie, lustră). Preț 10 milioane lei. Telefon 211932. (1753476)

■ Cofraje, bile, grinzi, otel beton OB 37 - diametrul 8. Telefon 173366, după orele 16,00. (1754444)

■ Pui mascul Rotweiller din femelă campion cu mascul dublu campion european, ambii talie deosebită. Preț 250 dolari, usor negociabil. Pretul include si actele plus primul vaccin. Vîrsta puilor - 5 săptămîni. Telefon 092/331897, 232616, după ora 18,00. (1752005)

■ 4.000 kg lemne esență tare - fag si carpen; tonetă sticlă si aluminiu, damigene de 50 litri. Telefon 115197.

IMPORTATOR DIRECT
ÎMBRĂCĂMINTE SECOND-HAND vinde EN GROS, prin punctele de desfacere din: BRĂILA - str. Grivita 151, tel. 039/611825; TECUCI - Centrul comercial GALGROS; ONEȘTI - tel. 092/391690, 034/324783, FOCSANI - Complex Comercial LVG stand 88, tel. 092/501129; GALATI - Complex Comercial COMRIMET, intrarea principală tel. 092/287885; ÎMBRĂCĂMINTE DE SEZON - baloti de 50 kg, preț negociabil.

■ Vînd VITRINE FRIGORIFICE, lăzi, motoare 3W - second-hand. Telefon 094-551109, 094-551053.

■ **SC vinde tablă aluminiu: 0,4; 0,5; 0,7; 0,8; 1;1,2;1,5;2;2,5;3;5 mm striată 2,5; 3; cutată: 0,5;0,8; stuco: 0,7; 0,9; 1,2; cornier aluminiu; profil firmă luminoasă; tablă zinc 0,4. Tel. 034-117883.**

■ Vînd en gros îmbrăcăminte si încăltăminte second-hand de sezon, baloti sigilati. Importatori direct Belgia. Tecuci - 036.813629.

■ **SC SORGENT SA Bacău producător de armături (marcă înregistrată) din alamă pentru instalatii cu teavă multistrat licență KITEC Anglia, asigură toată gama de repere necesare la pret de producător. Informatii la tel. 034-188038, 034-144364.**

OFERTĂ SPECIALĂ
VODCĂ și ROM en gross 4000 lei. Tel. 092-230331.

■ **Vînd cîine rasă pură, CHAW-CHAW are 10 luni (fetiță). Tel. 094-588781.**

OFERTĂ EXCEPȚIONALĂ
CENTRALE TERMICE BOSCH 20 kw 809 dolari; CONCORDE 24 kw 1390 mărci; MIRAGE TURBO 24 kw 1960 mărci; MIA 26 E 34 kw 1800 mărci; MIA 26 TURBO 34 kw 2100 mărci; Radiatoare din otel dublu emailat DUNA-FERR LUX; Boilere cu încălzire directă pe gaz metan; Cazane, arzătoare, pompe; Prețurile se calculează în lei la cursul BNR din ziua vînzării și includ TVA. Vînzarea din stoc și la comandă prin magazinul WEST LINE Bacău, Calea Romanului 63, tel./fax 034-143471.

■ **SC LAMI SRL IMPROTATOR DIRECT BELGIA VINDE ÎMBRĂCĂMINTE SECOND-HAND, CALITATE DEOSEBITĂ. TEL. BACĂU 092-555575, BUCURESTI, tel. 01-4302115.**

■ **Vînd "Loz în Plic" cîștigător, excursie de 7 zile în Portugalia, la meciul Portugalia - România. Preț negociabil. Telefon 030/257403, sau 092-761489.**

■ Vînd tablă zincată 0,4 x 1000 x 2000. Preț 55.000 lei foaia. Telefon 035/472308, 035/473201, Husi.

■ Vînd linie completă tors lînă. Relatii la Fabrica de ulei Puiesti, judetul Vaslui, familia HOTOI.

■ Mese de biliard noi, cu placă de marmură sau înlocuitor, sistem cu fise și la oră, accesorii, mobilă la comandă. Transport. Preturi fără concurență. Telefon 094-580068; 030/441184. (1752032)

■ Pachet telefon mobil EASY ALO, nou, în garanție, cu abonament; Dialog 50 cu minute gratuite incluse în abonament, urgent. Preț negociabil sau predau abonament Dialog 50. Telefon 094620236. (1752101)

■ VÎND PIANINĂ GERMANĂ NEUMEYER CULOARE BEJ, PERFECTĂ STARE ȘI FUNCTIONARE - 15 MILIOANE LEI. TEL. 034-144682.

■ Vînd vioară copie Stradivarius 1713, 140 ani, fabricatie Germania. Rog seriozitate! 3000 DM. Telefon 036/415282.

■ SC PISCICOLA SA Neamț vinde peste proaspăt (crap, fitofag, caras) în perioada 1 septembrie 30 octombrie. Relatii la tel. 033-217836; 033-212018; 033-724127.

■ Vindem încăltăminte second-hand în saci sigilati - 21.900 lei cu TVA și haine second-hand din COLECTĂ DIRECTĂ - pret 12.900 lei cu TVA. Vînzări pe credit de la 1.000.000 pînă la 200.000.000 lei.Telefon 031/511634; 031/512945; 094/503902.

■ VINDEM LA CEL MAI MIC PREȚ, SACI DE POLIPROPILENĂ (RAFIE), PENTRU MORĂRIT; CEREALE, SEMINTE, ZAHĂR, ÎNGRĂȘĂMINTE ETC. TEL. 041/66.58.98; 041/695.686; 041/516.158.

■ **SOCIETATEA PARABOLIS EQ SRL OFERĂ LA PREȚURI MINIME HAINE SECOND-HAND EN GROS IMPORT BELGIA. PRIMĂ CALITATE. BALOȚI SIGILAȚI. RELAȚII LA TEL. 094-593872, 034-182856.**

■ Aveti 7 milioane? Puteti începe singuri o afacere: cu confectii SECOND HAND. Vă oferim marfă calitatea I. Reusită sigură! 01.252.40.62.

■ Fabrică băuturi alcoolice votcă - rom, lichioruri tip rom la preturi negociabile. Tel. 036/465410, 094581240.

■ Importator direct - vînd haine second-hand ambalate la baloti de 45 kg pe 25 sortimente - str. Unirii nr. 72, bl. Turn vizavi de magazinul Dunărea. Tel. 039/647924, după ora 18.00.

■ Cîine dalmatian un an și două luni. Telefon 219339. (1754010)

■ Cazan tuică inox, elementi de calorifer. Telefon 170855. (1754077)

■ Costum "Negruzzi" bărbătesc, nou. Pret negociabil. Telefon 154811. (1752108)

■ Microscop laborator, nou, echipat complet, obiective 6x, 10x, 20x, 40x, 90x si oculare 5x 7x, 10x. Pret avantajos. Telefon 032/120076. (1753383)

■ Urgent. Masină de cusut "Ileana". Telefon 158545, după orele 16,00. (4470422)

■ Mobilă de comandă și diverse piese de mobilier. Telefon 136796. (4470423)

■ Aur dentar, verighetă aur 2,5 g, tub oxigen si mobilă dormitor nouă. Telefon 146240.

■ Uniformă pentru Liceul "N. Negruzzi" (clasa a V-a) si bicicletă semicursieră. Telefon 149457. (1754441)

■ Pui coker spaniel negri, masculi. Relatii la telefon 142548. (4470388)

■ Pui pechinezi (masculi), 2 luni, deosebiti. Telefon 213281. (4470391)

■ Masină de cusut marca "Singer", masă, masină de cusut "Veronica" , geacă piele, motor masină cusut + pedală. Telefon 127908. (4470418)

■ Cadă stejar 1000 litri; 5 butoaie stejar 500 litri/buc, zdrobitor si teasc struguri, 10 damigene sticlă a 50 si 25 litri/buc. Pret convenabil. Sunați la telefon 164383. (1754243)

■ Criptă la Cimitirul "Eternitatea" - două locuri, între "Eroi" și biserică. Telefon 224703, seara. (1754240)

■ Mobilă de zi (canapea, dulap două usi, masă, scaune) pentru garsonieră, cameră chirie - pentru studenti. Telefon 153913, după-amiaza. (1754237)

■ Urgent. Masină de spălat automată. Pret convenabil. Telefon 212596, orele 16,00-20,00. (1754443)

■ Pui ciobănesc german, mascul - 2 luni, exemplar deosebit, negociabil. Telefon 221092. (1753150)

■ Convenabil masină de spălat "Cristal 9". Telefon 232778, după orele 14,00. (4470413)

■ Urgent. Medicament pentru inimă RYTHMEX (RYMONORM) sub pretul farmaciei. Telefon 211981. (1753472)

■ Urgent. Usă intrare în apartament (mîna stîngă), geam bucătărie si bicicletă Pegas (mijlocie). Telefon 127038. (1753365)

■ Pui Cocker auriu. Relatii la telefon 136206. (1753362)

■ Cavou, poziție centrală, cu două morminte, la "Eternitatea". Telefon 137235. (1753361)

■ Tonetă capsulată, în Iasi, statia de tramvai "2 Băieti" - Tătărasi. Telefon 159822, marti - 8 septembrie si miercuri - 9 septembrie 1998, la orice oră. Pret avantajos. (1754225)

■ Cavou 3 cripte în Cimitirul "Eternitatea". Telefon 170547. (1753047)

■ S.C. DRIP S.R.L. vinde imediat reportofon BUSICORD - japonez; combină muzicală cu două boxe - 60 VA - Electronica; cinci casete audio înregistrate; minicameră video - PANASONIC, Tv. color SIRIUS, Tv. color ALFA, Tv. Diamant cu lămpi - pentru piese; bicicletă format mediu PEGAS; inele, verighete, cercei, brățări aur, preturi convenabile. Relatii la Hotel "Unirea", camera 511, de luni pînă vineri - orele 10,00-14,00; 16,00-21,00, sîmbătă - 9,00-13,00. (1753302)

■ 980 de actiuni la Societatea de Valori Mobiliare (SVM) BROKER Cluj-Napoca. Pret 70.000 lei/actiune. Telefon 092/352772.

■ Presă de ulei cu presare la rece, eventual schimb cu floarea-soarelui etc. Telefon 032/143493, seara. (1251891)

■ Haină de piele, pentru damă, mărimea 46-48, de tip "sahariană", model deosebit, nouă; pardesiu stofă lînă, nou, mărimea 46-48. Telefon 122720. (1753359)

■ Cuptor patiserie, electric, inox, 6x0,25 mp. Telefon 094/588346; 094/642726. (1753442)

■ Pui - cîine, rasa ciobănesc german, vîrsta două luni. Exemplare deosebite. Telefon 178603. (1754059)

■ S.C. TIMI S.A. vinde din stoc materiale pentru instalatii industriale si civile (armături, flanse, coturi, reductii si diverse), arzătoare Amal 640 si 1000 pentru centrale termice cu combustibil lichid. Lista de materiale se află la sediul societătii. Telefon 232736.

■ Lemne foc, esență tare. Telefon 140324.

Cumpărări

■ ACHIZIȚIONĂM SEMINȚE DOVLEAC. TELEFON 068/421610; 068/423207.

■ Cupoane agricole primăvară-vară-toamnă, pret negociabil, orice cantitate. Telefon 032/233094. (1246637)

CUMPĂR CUPOANE AGRICOLE
Cupoane agricole de toamnă, pret maxim. Telefon 170845. (1754281)

■ **SC ULENA SRL Bacău - Răcăciuni cumpără semințe FLOAREA-SOARELUI preț 200 S/tonă. Prestări servicii, 22 litri ulei dublu rafinat la 100 kg floare. Tel. 034-251240.**

■ Cumpăr valută. Cumpăr cupoane agricole. Pret maxim. Tel. 036 / 464586 sau 018616662.

■ Televizoare cu circuite integrate defecte, cu tub bun. Ofer între 100 si 200 mii lei. Telefon 113380. (1754280)

■ Cupoane agricole, pret avantajos. Relatii la toneta cu lozuri de lîngă Restaurant "Familial", orele 8,00-19,00. (1754054)

■ Cupoane agricole, pret avantajos. Relatii la toneta cu lozuri din fata Florăriei "Decora" din statia de tramvai din Centru, orele 8,00-20,00. Seriozitate. (1753307)

■ Cupoane agricole, pret negociabil, la cantităti mari pret maxim. Seriozitate. Telefon 178418. (1753307)

■ Certificate FPP II Moldova. Ofer 70.000 lei. Telefon 158502. (1752718)

Decese

✝ Soția - Emilia, copiii, nepoții si strănepoții anunță cu durere trecerea în neființă a dragului lor - GHEORGHE CHIRILĂ, 78 de ani, din satul Todirel, comuna Bîrnova - Iasi. Înmormîntarea va avea loc sîmbătă, 12 septembrie 1998, ora 11,00 la cimitirul din comuna Bîrnova. Dumnezeu să-l odihnească în pace! (1752025)

Condoleanțe

✝ Dr Tiberiu Lăzescu, dr Daniela si Alexandru Lăzescu transmit întreaga lor compasiune si sincere condoleanțe doamnei dr Rodica Iorga si se alătură durerii ei în aceste momente triste, la despărțirea de sotul său, prof. univ - NICOLAE IORGA. Dumnezeu să-l odihnească în pace!

✝ Colectivul de conducere al Spitalului si Policlinicii CFR Iasi, împreună cu personalul medico-sanitar, este alături de doamna dr Rodica Iorga în aceste clipe grele pricinuite de trecerea în lumea umbrelor a soțului, prof. univ. - NICOLAE IORGA, căruia îi aduc un pios omagiu si transmit familiei îndoliate sincere condoleanțe.

✝ Colectivul Farmaciei CFR Iasi îndurerat de trecerea în neființă prea devreme a prof. univ - NICOLAE IORGA, este alături de doamna dr Rodica Iorga în aceste momente triste, la despărtirea de sotul ei, si transmit familiei sincere condoleante.

✝ Colegii din Institutul de Stiinte Socio-Umane Iasi sînt alături de doamna Emilia Alexe în durerea provocată de trecerea în neființă a tatălui. Sincere condoleante.

✝ Colectivul de învățători de la Școala 43 "Dimitrie Sturza" este alături de colega Angela Moisi si fiica sa, Andreea, la marea durere prin care trec, pricinuită de moartea tatălui.

✝ Sîntem alături de Cornelia și Radu Ioniță la marea durere a despărtirii de iubitul părinte, de omul de spirit și noblete - av. CORNELIU TĂRTĂCUTĂ. Familia Dana și Sorin Nistor.

✝ Colectivul SC CONEST SA Iași - Filiala 2 Iasi - transmite sincere condoleante colegei lor ing. Smaranda Captan și copiilor pentru pierderea sotului si tatălui. Dumnezeu să-l odihnească în pace! (1754425)

✝ Salariatii SCA BUCIUM SA sînt alături de colega lor, doamna Eugenia Moisii la pierderea tatălui socru. Transmitem familiei îndoliate sincere condoleante. (1754436)

✝ Consiliul de Administratie si salariatii Companiei MOLDOCONSTRUCT SA Iasi sînt alături de dl. dir. tehnic ing. Florin Iftimescu la greaua pierdere provocată de disparitia fratelui, și transmit sincere condoleante familiei îndoliate. (1754262)

✝ Colectivul librăriei JUNIMEA este alături de colega Margareta Andrioaie acum, cînd conduce pe ultimul drum pe bunul ei tată - MIHAI CANTEMIR, din comuna Andrieșeni. Dumnezeu să-l ierte! (1754258)

✝ Familia Ioan Ghica este alături de cumnatul lor Titel Petrusca si îi transmite sincere condoleanțe pentru moartea fulgerătoare a mamei sale - ZOITA PETRUSCA. (1752006)

✝ Sincere condoleante familiei Marga și George Brescanu la disparitia incredibilă a unicului fiu - ALIN, din partea familiilor Apetroaici si Andries. (1754005)

✝ Avocat Radu Oană transmite sincere condoleante doamnei avocat Cornelia Ionită pentru pierderea distinsului tată, avocat - TĂRTĂCUTĂ. (4470420)

✝ Irina Neaga regretă profund trecerea în neființă a doamnei profesor - NINA POEATĂ, personalitate de prestigiu a învătămîntului tehnic iesean si om de o deosebită si aleasă distinctie. Sincere condoleante familiei îndoliate! (1754305)

✝ Ing. Tiberiu Melinte transmite domnului ing. Dumitru Rotaru sincere condoleanțe pentru trecerea în eternitate a mamei. (1754277)

✝ Colectivul laboratorului de ameliorare a florii soarelui al SCA Podu-Iloaiei este alături de doamna dr ing. Elena Andrei în aceste momente grele, pricinuite de trecerea în vesnicie a fratelui, si-i transmite sincere condoleante. Dumnezeu să-l odihnească în pace! (1752027)

✝ Colectivul de cercetători stiintifici din cadrul Laboratorului de ameliorarea plantelor al SCA Podu-Iloaiei transmite sincere condoleante în aceste momente grele pricinuite de decesul fratelui. (1752026)

✝ Colectivul Sectiei Utilităti de la SC TEROM SA este alături de colegul Titel Petrusca la marea durere pricinuită de pierderea mamei si adresează sincere condoleante familiei îndoliate. Dumnezeu s-o ierte! (1752022)

✝ Familia Mihaela si Gheorghită Popovici împărtăseste durerea prietenilor lor, Cornelia si Radu Ioniță, la despărtirea de iubitul lor părinte, avocat - CORNELIU TĂRTĂCUTĂ. Dumnezeu să-l odihnească! (1752030)

✝ Odette și Cristian Arhip deplîng sincer disparitia celui care a fost un om atît de discret și avocat de aleasă competentă, domnul - CORNELIU TĂRTĂCUTĂ. Sîntem alături de prietenii nostri, Cornelia și Radu în aceste momente de cumpănă. Dumnezeu să-l ierte! (1752030)

✝ Familia Vasile Diacon transmite familiei Alecse și rudelor sale sincere condoleante pentru disparitia celui care a fost col. rez. - TRAIAN ALECSE. Dumnezeu să-l odihnească! (1752034)

✝ Colegele de serviciu sînt alături de doamna Rodica Robu la marea durere pricinuită de pierderea tatălui, si transmit sincere condoleante familiei îndoliate. Dumnezeu să-l odihnească în pace! (1752037)

✝ Colegii de serviciu de la Sectia de piese schimb din cadrul SC FORTUS SA Iasi sînt alături de ing. Constantin Dima la marea durere pricinuită de pierderea sotiei. Condoleante familiei îndoliate. (1753478)

✝ Familiile Valeriu Apostolache și Neculai Apostu transmit sincere condoleante familiei Mircea Andrioaie, si împărtăsesc durerea pricinuită de pierderea tatălui socru. Dumnezeu să-l odihnească în pace! (1753379)

✝ Profund afectati de pierderea timpurie a prof. dr ing. - NECULAI IORGA, colectivul Catedrei de Mineralogie - Geochimie de la Universitatea "Al.I. Cuza" din Iasi transmite familiei îndoliate sincere condoleanțe. Prin încetarea din viață a prof. - N. IORGA, scoala geochimistă ieșeană a pierdut un distins dascăl, un pasionat cercetător și un deosebit om. Opera sa va rămîne o pildă vie de muncă și dăruire pentru generațiile viitoare. Dumnezeu să-l odihnească în pace! (1752106)

✝ Colectivul Catedrei de Geologie - Paleontologie de la Universitatea "Al.I. Cuza" Iasi este profund îndurerat de pierderea ilustrului om de stiință și coleg, care a fost profesor dr - NECULAI IORGA - și transmite sincere condoleante familiei îndoliate. Dumnezeu să-l odihnească în pace! (1752107)

✝ Sîntem îndurerați de încetarea din viață a doamnei prof. dr ing. - NINA POEATĂ, profesoară deosebit de prețuită de întreg corpul didactic și studenții Universității Tehnice "Gh. Asachi", care a înteles printre primii impactul erei calculatoarelor asupra activitătii omenesti și a luptat pentru recunoasterea importantei și introducerea la noi în țară a acestei stiințe. Colegii din catedra de matematică, de care a fost apropiată și cu care a colaborat, îi vor păstra o frumoasă amintire. Sincere condoleanțe familiilor îndoliate! (1752190)

✝ Colectivul unităților 87 Frizerie și 88 Coafură transmite sincere condoleante colegei Anca Diaconică pentru pierderea suferită. (1752105).

✝ Sincere condoleante familiei Mihai Petruscă din partea Cabinetului "Medoptica". (1753481)

✝ Familia Iulian Asoltanei este alături de familiile greu încercate prin disparitia celui care a fost avocat - CORNELIU TĂRTĂCUTĂ, transmitînd pe această cale sincere condoleante. Dumnezeu să-l odihnească în pace! (1754306)

✝ Cabinetul de Oftalmologie din Policlinica pentru studenti transmite condoleante familiei Mihai Petrusca. (1753481)

✝ Familia Cornel Tarasi este alături de familia Mihai Petruscă în aceste clipe de grea încercare. Sincere condoleante! (1753481)

✝ Colectivul Policlinicii de studenti si elevi este alături de familia Mihai Petruscă la pierderea suferită. Sincere condoleante! (1753481)

✝ Familia Babei, adînc întristată de trecerea în neființă a prof. univ. - NINA POEATĂ - transmite sincere condoleante bunului prieten, prof. univ. Alexandru Poeată si familiei îndoliate. Dumnezeu s-o ierte si să-i fie țărîna ușoară! (1246248)

✝ Colectivul scolii "Elena Cuza" este alături de colega prof. Elena Balmus la marea durere pricinuită de decesul tatălui. Sincere condoleante! (1754008)

Comemorări

✝ Familia reaminteste cu nespusă durere împlinirea unui an de la trecerea în neființă a dragului lor - ION ILIE. Comemorarea, sîmbătă, 12 septembrie 1998, ora 12,30 la Cimitirul "Eternitate". Dumnezeu să-l odihnească în pace! (4470416)

✝ Cu adîncă durere, Elvira - sotie si copiii invită pe toti prietenii iubitului lor profesor - VASILE PETROVICI - să participe sîmbătă, 12 septembrie 1998, ora 11,00 la Cimitirul "Sf. Vasile", la slujba religioasă ce comemorează 40 de zile de la trecerea în neființă. (1754284)

✝ Familia reaminteste cu nespusă durere împlinirea unui an de la trecerea în neființă a dragului lor - ION ILIE. Comemorarea va vaca loc sîmbătă, 12 septembrie 1998, ora 12,30 la Cimitirul "Eternitate". Dumnezeu să-l odihnească în pace! (4470416)

✝ Familia anunță, cu profundă tristete, împlinirea unui an de la trecerea în neființă a dragului lor - CONSTANTIN VIDRASC. Comemorarea va avea loc sîmbătă, 12 septembrie 1998, ora 11,00 la Cimitirul "Eternitate". (1754296)

✝ Copiii - Daniel Dumitru Vintilă împreună cu fratele Gabriel Neculai anunță împlinirea a 12 ani de la decesul scumpei lor mame - MARIA VINTILĂ. Dumnezeu s-o ierte!

Electronice

MARCATOARE PRET
Marcatoare pret, etichete, aparate lipit pungi - preturi promotionale. S.C. ELCOSERV S.R.L. Iasi. Telefon/fax 230205. (1752028)

ELCOSERV ECS. Stampile, tusuri, suporti COLOP. Str. Decebal nr. 1, cam. 30. (1752589)

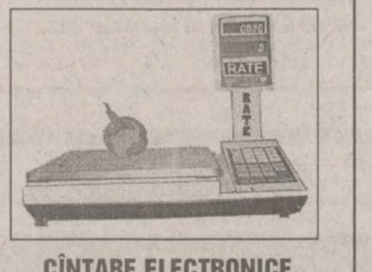

CÎNTARE ELECTRONICE
Cîntare electronice. Distributie si service prin: S.C. ELCOSERV S.R.L. Iasi, telefon/fax 230205. (1752589)

CASE DE MARCAT ELECTRONICE
Case de marcat electronice. Distributie, service, consumabile prin S.C. ELCOSERV S.R.L. Iasi, telefon/fax 230205. (1752589)

CASE DE MARCAT - CÎNTARE ELECTRONICE
Preturi de DISTRIBUITORI! Facilităti de plată în RATE! Asistentă tehnică, garantie si postgarantie asigurată de specialisti cu experientă. Reparatii pe bază de comandă. NOU! Cresterea capacitătii de inregistrare, prin eliminarea zecimalelor la ELKA 82M. S.C. INITA S.R.L. Iasi, str. Mitropolit Varlaam nr. 5, telefon/fax 032/131726. (1752941)

CASE DE MARCAT ELECTRONICE 3 MODELE
S.C. Mora Electronics S.R.L., telefon 212735. (1753427)

BALANȚE ELECTRONICE JAPONEZE
Balante si platforme electronice. S.C. Mora Electronics, telefon 212735. (1753427)

VIDEO RECORDER "UNIVERSUM"
Nemtesc. Functionare impecabilă. Pret fix 700.000. Telefon 170845. (1754281)

■ Orice telecomandă pentru televizor (95.000 lei), video, satelit, transformatoare de linii. Telefon 092/368868.

■ Vînd CALCULATOARE 486-DX33, DX66, 8x75, etc., monitor 13'', expreso, filtre, lămpi halogen, mixere, roboti. Telefon 094-551109, 094-551053.

■ Vînd TV 55', tuburi 55,51,63 noi, TV second-hand. Telefon 094-551109, 094-551053. Caut cursă externă, 39 m.c. - 3,5 tone.

■ Ocazie unică! Vînd urgent copiator XEROX 5026, format A3, A4 cu ZOOM si sertare pentru hîrtie A3, A4. Telefon 031/533000

■ TELEVIZOARE JAPONEZE DiStar acum în România, numai prin REM. Preturi promotionale începînd de la 179 USD fără TVA. Sunati acum! Telefon 033/232.211; 033/232.212.

■ Televizor cu integrate în stare foarte bună. Telefon 114931. (1754280)

■ SUPER FIT S.R.L. Buzău vă oferă en gros tv. color (de la 55 DM în sus), utilaje frigorifice, masini de spălat automate, aparatură video si audio, toate sunt la preturi fără concurentă. Se asigură transport avantajos. Telefon 038/413271; fax 038/721621.

Angajări

■ S.C. ORIENT angajează confectionare. Telefon 155717. (1251996)

■ S.C. CLEOPATRA SRL angajează inginer cu experientă în productia confectiilor textile, vechime minim 2 ani. Cerintele sînt cele impuse de postul sef atelier productie. Telefon 220338. (4470407)

■ S.C. FORTUNA-ARCU SRL IASI angajează vînzători-gestionari (fete) si supraveghetori (băieti), pentru magazinele alimentare, în următoarele conditii: studii medii; stagiul militar satisfăcut (pentru băieti); abilitate în comunicare; prezentă agreabilă. Oferim un salariu brut de 750.000-850.000 lei, încadrare cu carte de muncă si posibilităti de promovare într-o echipă tînără si dinamică. Relatii si înscrieri la sediul firmei din str. Arcu nr. 27, bl. 19, mezanin, sau la telefon 143207; 117036.

■ Farmacia Cantemir angajează farmacist. Relatii la telefon 130690; 214995. (1753338)

■ Firmă import produse alimentare angajează distribuitori, cu salariu si procent din vînzări. Tel. 064/124525, Cluj.

■ Urmare a dezvoltării activitătii, firma LATIN îsi întăreste echipa organizînd concurs pentru ocuparea următoarelor posturi: DIRECTOR COMERCIAL, SEF COMPARTIMENT COMERCIAL, DIRECTOR DEPARTAMENT. Conditii: vîrsta maximă 40 ani, studii economice superioare, cunoasterea limbii italiene, permis categoria B. SEF MAGAZIN, SEF STAND. Conditii: vîrsta maximă 35 ani, studii superioare (sef magazin) si studii medii/superioare (sef stand); cunoasterea unei limbi străine, permis categoria B. LUCRĂTOR COMERCIAL. Conditii: vîrsta maximă 30 ani, studii medii/superioare, permis categoria B. Înscrierile se fac zilnic, la sediul societătii din strada Armeană. Telefon 142030; 115151.

AGENTIA INTERNAȚIONALĂ BARAN & CO
Oferă contracte de muncă, cu si fără dans, tinerelor, 18-28 de ani, în Elvetia, Canada, Austria, Japonia, Mexic, Cipru, Turcia, Liban. Impresariem si trupe de dans profesioniste. Salarizare exceptională. Oferim si cerem seriozitate maximă. Asigurăm coregrafie, costume, cazare. Tel. 01-6663363, 092-241350.

■ SC DUVAL selectionează tinere 18-28 de ani, pentru contracte de dans în ELVETIA, AUSTRIA, JAPONIA si CIPRU. Salarizare exceptională. Seriozitate maximă. Asigurăm coregrafie, costume, cazare, salariu. Tel. 01-6376659, 092-706672.

■ NARDO MANNEQUIN - FIRMĂ DE IMPRESARIAT ARTISTIC ROMÂNO-ELVETIANĂ - selectionează tinere 19-27 ani cu potential de dansatoare, care vor fi pregătite (se asigură COREGRAFIE, COSTUME, CAZARE) pentru contracte de muncă în OCCIDENT: ELVETIA, LIECHTENSTEIN, AUSTRIA, CANADA, JAPONIA. OFERIM si CEREM SERIOZITATE MAXIMĂ!. Tel. 01-250.11.82; 01-250.97.95, 092-72.53.41.

■ HOBBY SRL angajează agenti vînzări (fete), absolvente de liceu. Telefon 092/345823 sau 092/395168.

■ FILARMONICA MOLDOVA - Corul "Gavriil Musicescu" organizează concurs în vederea ocupării următoarelor posturi vacante: alto, tenor, bas. Concursul va avea loc la sediul institutiei, la data de 24 septembrie 1998, ora 12,00. Cererile de înscriere la concurs, însotite de curriculum vitae, copie după diploma de absolvire (sau adeverintă de student) vor fi depuse la secretariatul institutiei pînă la data de 23 septembrie 1998, ora 10,00. Adresa institutiei noastre este: str. Cuza Vodă nr. 29 - Iasi. Telefon 114601.

■ Angajez agenti comercial ptr. distributie ciorapi "FILAZZURO". Tel. 030/225906

■ Selectionez tinere 18-28 ani, aspect fizic plăcut, minimum 1,65, pentru contracte dans (Grecia, Japonia), Italia (Reingreso). Telefon 094-888383, 094-318874

■ S.C. TRUST ASTORIA SRL angajează bucătari cu calificare si experientă în domeniu. Relatii la telefon 135569. (1754285)

■ S.C. angajează debarasatoare pentru activitate bar. Telefon 224430. (1754290)

■ S.C. IASI CONF S.A., CEA MAI MARE PRODUCĂTOARE DE CONFECTII TEXTILE DIN JUDETUL IASI, ANGAJEAZĂ CONFECTIONERE ÎN CONDITII FOARTE AVANTAJOASE DE CÎSTIG, FACILITĂTI SUPLIMENTARE SI MULTĂ SERIOZITATE. RELATII LA TELEFON 132500 INT. 138 SAU LA SEDIUL FIRMEI DIN IASI, CALEA CHISINĂULUI NR. 26.

■ S.C. angajează agent comercial si gestionar depozit piese auto. Conditii - agent comercial: liceul economic sau teoretic; carnet de conducere profesionist; vechime în conducere cel putin 3 ani; cunoscător al pieselor auto; vîrsta maximă - 30 ani. Pentru gestionar, aceleasi conditii ca la agent comercial, fără obligativitatea de a avea carnet de conducere. Cererile de angajare si CV-urile se depun la sediul firmei din Iasi - Sos. Nicolina nr. 29, bloc 958, parter (în spatele blocului). Telefon 127274. (1752020)

■ OFERTĂ DEOSEBITĂ! SC HILTI Co., prin reprezentanta sa din Iasi, promovează informaticieni pentru activitate în Franta. Cerinte: patru ani de facultate, cu sau fără experientă; limba franceză obligatorie, limba engleză, dacă este posibil; cunostinte de bază în domeniul client-server; sisteme de exploatare: UNIX, Windows NT; limbaje de programare: C, C++, ADA, Visual C++, POWER BUILDER, DEVELOPEUR 2000, DISAIGNER 2000, SQL etc.; baze de date: ORACLE, SYSBASE, INGRES; metode: MERISE, SADT. IMPORTANT! Nu se plăteste taxă de înscriere. Nu se plăteste permisul de muncă. Relatii - zilnic, orele 9-17, telefon 032/226724 sau direct la Hotel Unirea cam. 1013. (1752021)

■ QUARTZ MATRIX angajează agenti vînzări în domeniul echipamentelor de calcul si birotică, pentru activitatea de teren. Vîrsta maximă 35 ani. Experienta în domeniu constituie un avantaj. Înscrieri pe bază de C.V. si scrisoare de intentie la sediul firmei din Iasi, Bdul Stefan cel Mare si Sfînt nr. 10 bis, Casa Modei, etaj II. (1754226)

■ Grupul de firme MELCRET SA Iasi angajează economisti, vîrsta maximă 35 ani. Informatii suplimentare la sediul din str. De Nord nr. 5, Iasi, telefon 177996. (1754401)

■ Angajez confectionere si croitor. Telefon 221761. (1251490)

■ Tînăr cu pregătire de optică medicală, mecanică fină sau ceasornicărie. Salariu 1.000.000 lei/lună. Telefon 092719702. (1246244)

■ Agentie de impresariat angajează cu contract dansatoare, 18-30 ani, pentru Canada. Telefon 094/597801. (1754000)

■ SC ACTUAL SRL angajează confectionere, carte de muncă, plata în acord. Telefon 225467, 092/379998. (1753092)

■ Corpul Gardienilor Publici al judetului Iasi recrutează tineri (bărbati), vîrsta pînă la 40 ani, în vederea scolarizării pentru a deveni gardieni publici. Înscrierile se fac la Biroul Salarizare-Personal, din str. Bucium nr. 30, începînd cu data de 9.09.1998, pînă la data de 18.09.1998. (1754428)

■ Angajez persoană serioasă, externă, menaj, ajutor copil de grădinită. Prefer candidată cu recomandări. Telefon 213248, seara. (1754160)

■ SEVENTEEN COSMETICS angajează stilist make-up. Cerinte: persoane de sex feminin cu vîrsta cuprinsă între 22-35 ani; studii de specialitate si experientă în domeniu constituie un real avantaj; tinută ireprosabilă. Relatii suplimentare la telefon 092506601. (1752830)

■ Caut femeie pentru îngrijire copil 10 luni. Telefon 210856. (1754235)

■ S.C. NEYLA angajează confectionere calificate si absolventi din scoli de profil confectii-textile. Salarizare deosebită, carnet de muncă. Telefon 250672. (1251480)

■ Contracte dansatoare 12 tări. Telefon 050/734240; 094560180.

■ Universitatea Tehnică "Gh. Asachi" Iasi anuntă concurs pentru ocuparea unui post de cercetător stiintific. Conditii: domiciliul stabil în municipiul Iasi; Facultatea de Textile-Pielărie, specialitatea Chimia si tehnologia colagenului; vechimea minimă 3 ani. Tematica de concurs este afisată la sediul Universitătii Tehnice "Gh. Asachi" Iasi, corp B. Concursul va avea loc în ziua de 21.09.1998, ora 12,00, la sediul unitătii.

Matrimoniale

■ Licentiat, 28/1,78/70, situatie socială si materială bună. Doresc cunostintă cu persoană corespunzătoare, pentru prietenie (căsătorie). Mesaj cu număr de telefon la O.P. 6, CP 1306. (3016993)

■ Pensionar, vîrsta 60 ani, caut o doamnă de vîrstă apropiată. Telefon 111905. (1754221)

■ Licentiat 36/1,76/66, drăgut, serios, doresc pentru căsătorie, domnisoară frumoasă, suplă, inteligentă, peste 1,68 m. Rog foto! (Croitoru L., B-dul Elisabeta nr. 23, ap. 48, sector 5 - Bucuresti). (1753378)

■ DORESC SĂ CUNOSC PERSOANĂ ÎN VEDEREA CĂSĂTORIEI, VÎRSTA PESTE 60 ANI, PENSIONARĂ. SÎNT OFITER PENSIONAR, 65 ANI. TEL. 054-120152.

Pierderi

■ Cheie autoturism cu breloc. Telefon 210823; 211525.

■ Parafă medic specialist stomatologie Grigoras Viorica. O declar nulă. (1753477)

■ Legitimatie călătorie RATC pe numele Radu Maria. O declar nulă. (1753480)

■ Carnet sănătate pe numele Adonicioaie Maria. Îl declar nul. (4470428)

■ Certificat de actionar de la FPP II Moldova pe numele Ciobanu Maria. Îl declar nul. (4470425)

■ Certificat de actionar de la FPP II Moldova pe numele Ciobanu Ovidiu. Îl declar nul. (4470426)

■ Legitimatie S.C. Confectii Iasi. O declar nulă. (1753382)

■ Autorizatie nr. 5507882 eliberată la data de 12.08.'91 de către D.G.F.P.C.F.S. Iasi, pe numele Nechita Manole. O declar nulă. (1754295)

■ Legitimatie provizorie de sedere în România pe numele Grigorco Ecaterina. O declar nulă. (1754297)

■ Autorizatie nr. 5533682 eliberată la data de 27.05.1993 de către D.G.F.P.C.F.S. Iasi, pe numele Sion Dumitru. O declar nulă. (1754295)

■ Certificat actionar nr. 11220863 pe numele Petroica G. Dumitru. Îl declar nul. (1754287)

■ Certificat actionar nr. 11220862 pe numele Apetroaie G. Mandita. Îl declar nul. (1754288)

■ Ciine Caniche, culoare bej, cret, zona P. Ros, răspunde la numele Pepe. Aducătorului, bună recompensă. Telefon 134221. (1753364)

■ Carnet de sănătate pe numele Costin Elisabeta. Îl declar nul. (1752029)

Licitații

■ ATCOM NEAMT vinde prin licitatie, în comuna Roznov: atelier mecanic, spatiu birouri; în comuna Băltătesti: spatii productie, spatii comerciale, utilaje prelucrare metal, autofurgonetă TV 35 FI. Relatii la telefon 033/214150. (1753308)

■ Serviciul Teritorial de Difuzare si Programare a Filmelor Iasi, cu sediul în Aleea Cimitirului Evreiesc nr. 2, oferă spre închiriere cu licitatie spatii pentru birouri si depozite de dimensiuni medii. Eventualele oferte la telefon 032/164938; 032/164388. (1754007)

■ Regia Autonomă de Difuzare si Exploatare a Filmelor ROMANIAFILM Filiala interjudeteană Iasi organizează, în ziua de 25 septembrie 1998, ora 10,00, la sediul său din Pasaj Gavriil Musicescu nr. 1, licitatie pentru selectie de ofertă executări lucrări acoperis pentru Cinematograful "Republica". Relatii suplimentare la telefon 117178.

■ PRIMĂRIA COMUNEI TIGĂNASI JUDETUL IASI scoate la licitatie publică în ziua de 30.09.1998, ora 9,00, la sediul institutiei: 1. - concesionarea unui număr de 13 locuri de casă în satul Cîrniceni, comuna Tigănasi, judetul Iasi, la pretul minim de pornire 431.500 lei/mp recalculat la rata inflatiei fată de 15.04.1998; 2. - contractarea prin cooperare a două iazuri (iazul "POP" = 12,00 ha si iazul M. Kogălniceanu = 17 ha). (1754299)

■ S.C. PESCARIS SA IASI scoate la licitatie în ziua de 28.09.1998 următoarele mijloace de transport: Aro 244 - 2 buc; Aro 243 - 1 buc; TV - autodepanator - 1 buc. Relatii suplimentare la sediul societătii - str. M. Sturdza nr. 33 sau la telefon 136718. (1752031)

■ Banca Agricolă SA - Sucursala Coordonatoare Iasi vinde prin licitatie publică următoarele bunuri mobiliare, proprietatea SC CIP Tomesti SA: autocamioane SAVIEM 2 buc, buldozer S 650, tomberon furaje, remorcă auto, bazin tip cisternă (vidanjă), selector seminte, ifron, strung, masină de găurit, dubită TV, comode 2 buc, mese 2 buc, fotolii 4 buc, calculator, cuier hol 2 buc, fisete metalice 2 buc. Licitatia va avea loc la sediul SC CIP Tomesti SA, judetul Iasi, în ziua de 11 septembrie 1998, orele 10,00. Plata se face în numerar sau în CEC. Relatii suplimentare la telefon 215964, 140143.

Diverse

HELP LINE - Pentru copiii noștri
Puteti primi GRATUIT informatii privind alimentatia si cresterea sugarului, zilnic între orele 16,00-17,00, la telefon 214002. Policlinica Sănătatea 2000 dr Iordache Constantin - medic primar pediatru.

UNIVERSITATEA "Ștefan Lupașcu" Iași
primeste înscrieri (2-16 septembrie, în localul din str. "Sf. Teodor" nr. 2 al Liceului "Emil Racovită") si organizează admiterea (18-21 septembrie), pentru anul universitar 1998-1999, la: studii complementare, în cazul absolventilor de facultate (2 ani, zi), colegiu (3 ani, zi) si învătămînt superior de lungă durată (4-5 ani, zi, cu frecventă limitată sau fără frecventă), la 30 de specializări, din profilurile: matematic-informatic, filosofic, sociologic, politologic, istoric, filologic, jurnalistic, bibliologic, juridic, economic, silvo-peisagistic, cadastru, psiho-pedagogic, design, sportiv. Informatii suplimentare se pot obtine, zilnic, între orele 8-16, la telefoanele: 092/741233, 216622 si 116975, sau la localul mentionat al Liceului "Emil Racovită". (3017407)

■ ATLANTIC TURISM COMPANY organizează în perioada 5-14 octombrie excursie Italia + Franta + Spania. Pret: 900 USD. Înscrieri pînă la 15 septembrie. Telefon 032/224590, 213872.

STUDENȚI ȘI ELEVI
Numai în septembrie reduceri de preturi la confectii-tricotaje, Magazinul "Maria" Centrul Civic, lîngă Bankcoop. (192989)

HARTA COMERCIALĂ A MUNICIPIULUI IAȘI
DIN 01 SEPTEMBRIE GĂSESTI HARTA COMERCIALĂ A MUNICIPIULUI IASI, LA TOATE CENTRELE DE DISTRIBUTIE! TREBUIE DOAR S-O CERI!

GRĂDINIȚA ÎN LIMBI STRĂINE F.E.G. - INVESTIȚIE SIGURĂ PENTRU VIITORUL COPIILOR DVS
Grădinita în limbi străine din cadrul Fundatiei F.E.G. face înscrieri pentru anul scolar 1998/1999. Grădinita dispune de personal calificat, metode didactice moderne, bază materială adecvată. La cerere se asigură si transport. Relatii si înscrieri la sediul grădinitei în str. Păcurari nr. 25 (cca 200 m de la fundatie) sau la telefon 114577 sau 116309. (1754408)

■ SOCIETATEA DE SERVICII INFORMATICE SINTA S.A. Iasi. Centrul Teritorial de Instruire Autorizat primeste înscrieri la cursurile de informatică, organizate în perioadele specificate: utilizare (operare) PC-uri (studii medii si superioare): 14.09.-3.10.1998; formare programatori ajutori PC (studii medii): 14.09.-21.11.1998; formare programatori PC (studii superioare): 21.09-19.12.1998. La absolvirea cursurilor se eliberează certificate oficiale. Relatii suplimentare se pot obtine la sediul societătii din B-dul Tutora nr. 17, telefon 127112 si 230080 interior 108.

■ S.C. TOPAZ Iasi, str. Gării nr. 1, organizează începînd cu data de 12 septembrie 1998, mese festive (cununii civile, nunti, cumetrii) etc. Ofertă avantajoasă, preturi minime! Contactati-ne la telefon 217604-217607. (1753470)

■ Caut investitor (străin), ofer spatiu 120 mp, zonă centrală Piatra Neamt. Relatii la telefon 157564, orele 14,00-22,00.

■ Organizăm excursii în ITALIA, FRANTA, AUSTRIA, CIPRU. Facilităm vize SCHENGEN. Tel. 034-143259, 092-224202.

■ Excursii cu SC MARA TOUR Bacău, tel. 034-170129 si tel. 037-623924, în Anglia, Franta, Italia, Germania, Austria, Elvetia, Grecia. Cu noi aveti siguranta!

■ Organizăm plecări urgente în Israel, pînă pe data de 15 octombrie 1998. Tel. 092-224202, 092-214442.

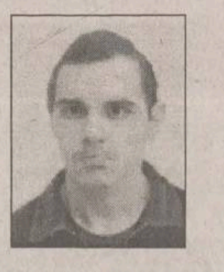

■ La data de 2 septembrie a.c., a dispărut de la Spitalul Socola Iasi Harbuz Marius, 24 ani, oligofren, înăltime 1,35-1,40, păr saten, ochi căprui. La data disparitiei era îmbrăcat cu trening negru cu verde, adidasi alb cu roz. Cine poate da relatii să se adreseze Politiei mun. Iasi sau familiei Harbuz din comuna Scînteia, jud. Iasi. Telefon 54 (prin centrală). (1754421)

■ ÎN ATENTIA MEDICILOR STOMATOLOGI DIN JUDETUL IASI. SÎNTETI INVITATI SĂ PARTICIPATI LA ADUNAREA GENERALĂ A MEDICILOR STOMATOLOGI DIN MUNICIPIUL SI JUDETUL IASI. ADUNAREA ARE LOC ÎN ZIUA DE SÎMBĂTĂ, 12 SEPTEMBRIE 1998, LA ORELE 10,00. LOCUL DESFĂSURĂRII - AULA UNIVERSITĂTII GR. T. POPA IASI, STR. UNIVERSITĂTII NR. 16. ORDINEA DE ZI: ALEGEREA COMISIEI JUDETENE DE STOMATOLOGIE. COLEGIUL MEDICILOR JUDETUL IASI.

ȘCOALĂ POSTLICEALĂ
cursuri comasate sîmbătă și duminică. Institutul National Postliceal PROHUMANITAS organizează sesiune de înscriere fără concurs la următoarele specializări postliceale:

- **asistentă socială - psihotehnică;**
- **finante-contabilitate;**
- **birotică - administratie publică;**
- **învătători - educatori;**
- **comert - administratie publică.**
- **Relatii, zilnic, între orele 10,00-17,00, la telefon 032/111624.**

■ Colegii unui tînăr ofiter adresează un apel umanitar. Împrejurări dramatice, în care se află familia căpitanului Daniel Dragomirescu, generată de boala (leucemie) fiului său, în vîrstă de 3 ani, si de necesitatea urgentă a unui tratament de specialitate, în Franta, i-au determinat pe colegii tînărului ofiter să se adreseze tuturor oamenilor de suflet care vor să contribuie financiar la cheltuielile ce depăsesc cu mult posibilitătile materiale ale părintilor. În acest scop, colegii din Statul Major al Trupelor de Uscat au deschis un cont curent personal, pe numele - Dragomirescu Daniel Constantin, cu nr. 46961 la Filiala CEC sector 6, si adresează, anticipat, sincere multumiri celor care vor contribui la salvarea vietii acestui copil nevinovat.

CURSURI LA CASA SINDICATELOR
Începînd cu 1 octombrie 1998

- **Scoală superioară de secretariat**
- **Utilizarea P.C.-urilor**
- **Programare în FOXPRO**
- **Dactilografie**
- **Relatii publice**
- **Engleză**
- **Management**
- **Marketing**
- **Contabilitate**
- **Croitorie**
- **Depanare TV**
- **Balet copii. Telefon 135158. (1753114)**

■ Firma UNIMEX COMPANY asigură procurarea sau după caz importul de automobile second-hand Germania, pe bază de comandă cu certificat Euro 2, la preturi avantajoase. Se asigură factură originală si pentru aducerea ca aport capital firmă. Ex.: Ford Mondeo, Full option 9496, de la 15.500 DEM. Fax: 066/171899; telefon 094/564191; 094/590213.

■ Grupul Scolar "Dumitru Mangeron" Iasi face înscrieri pentru Scoala Postliceală pentru specialităti din domeniul mecanic. Relatii la sediul scolii din B-dul Poitiers nr. 41 si telefon 135281 si 136959.

■ Organizăm excursii SCHENGEN, SUA. Tel. 094-896796.

■ UNITATEA FAMILIALĂ REPARATII RTV - DIACONU CEZAR SI GABRIEL - ELECTRON BC+DC din Iasi, str. Nicolina bloc 947, este citată la Judecătoria Iasi pentru ziua de 25 septembrie 1998, ora 9,00, în calitate de pîrîtă, prin administrator Diaconu Cezar, în dosarul nr. 4990/E/1998.

ÎNTÎLNIRE CU FIII ORAȘULUI
Consiliul Local si Primăria orasului Tg. Frumos, judetul Iasi, organizează în perioada 28 septembrie-4 octombrie 1998 manifestarea omagială dedicată împlinirii a 550 ani de atestare documentară a localitătii, eveniment de importantă deosebită în viata urbei. Îi rugăm si invităm pe cei ce poartă o trainică legătură cu aceste meleaguri si sînt stabiliti în alte localităti ale tării, dacă este posibil, să participe la acest ansamblu de manifestări consacrate evenimentului. Dumitru Păpusoiu.

■ Se citează numitul Balteanu Petru, cu domiciliul necunoscut, de Judecătoria Iasi la data de 28 septembrie 1998, în dosar nr. 14265/98 în calitate de pîrît în proces de divort introdus de reclamanta Balteanu Daniela. (1754236)

■ Mă numesc Elena si aduc o imensă multumire Mariei, pentru rezolvarea cazului meu! Face si desface cununii, vindecă de boală, face de băutură si multe altele. Sunati! Cine apelează la Maria nu rămîne cu problema nerezolvată. Sunati acum, la Maria! 036/494053. Caragiale 68.

■ Mă numesc Rodica, sînt din Suceava si aduc mii de multumiri doamnei Ungureanu Lenuta pentru că am fost despărtită de sotul meu 5 ani, iar doamna m-a împreunat în 2 săptămîni; doamna face si desface căsătorii, oameni care pierd în afaceri, vindecă epilepsia, impotenta etc. Cine se adresează la ea nu rămîne cu problema nerezolvată. Mergeti cu încredere că cine este nefericit - ea vă aduce fericirea în familie. Locuieste în orasul Buzău, str. Răscoalei nr.11. Tel. 038 / 438514, 038 / 718415, 094511762. Ungureanu Lenuta.

■ Călăuză Italia, persoane serioase, ofer sigurantă. Telefon 032/226473. (1753384)

■ Cistigătoare la Loteria Vizelor, caut partener cu posibilitate de sponsorizare. Astept răspunsurile si ofertele la OP 3, CP 708, Iasi 6600. Pentru a primi răspuns, plicul trebuie să contină un Cupon International de Răspuns (se obtine de la ghiseul postal).

■ Caut pensionară (cadru didactic) fără familie, pentru îngrijirea si meditatia unei fetite de cl. I-IV, la domiciliu. Ofer 500.000 lei si gazdă. Telefon 030/511248, după orele 17,00.

■ Dau în schimb 1 ha de porumb pentru cherestea. Telefon 112247.

■ Familie de tineri îngrijim bătrîn(ă) pentru preluare în spatiu. Telefon 259326. (1752614)

■ Compresoare frigorifice, puteri si preturi diverse, en gros, rulmenti indigeni sau din import; orice marcă. Informatii la telefon 039/613983.

■ Compresoare frigorifice, puteri si preturi diverse, en gros, rulmenti indigeni sau din import; orice marcă. Informatii la telefon 039/613983.

■ Societatea Natională de Cruce Rosie din România, filiala judetului Iasi, anuntă pe cei interesati că organizează cursuri de surori de Cruce Rosie cu durata de 2 ani, la sediul Filialei. Cursul de surori de Cruce Rosie este organizat în baza unui regulament semnat de Ministerul Sănătătii, Ministerul Apărării Nationale si Societatea Natională de Cruce Rosie din România. Cursantele primesc cunostinte din următoarele domenii: Anatomia si Fiziologia omului, Chirurgie, Prim ajutor în caz de urgentă, Boli interne, Medicină infantilă, Obstetrică si Ginecologie, Igienă si Alimentatie, Epidemiologie-Boli infectioase, Boli dermatovenerice, Singe si bolile singelui, Tehnica îngrijirii bolnavului, Activităti sociale, Istoricul Crucii Rosii, Drept international umanitar, Notiuni de protectie civilă. Relatii suplimentare la sediul filialei din B-dul Ștefan cel Mare si Sfînt nr. 4, bl. B1, parter, sau la telefon 032/142630.

O şansă unică pentru copiii preşcolari

Micrográdinită de limbă franceză

Joyeux-Joujou

Înfiintată în 1990, cu sediul în strada Sărăriei nr. 30, Iași

oferă
- Cele mai bune conditii
- Dotare de ultimă oră
- competentă, seriozitate, experientă pedagogică
- Rezultate foarte bune
- Limba engleză (optional - secundar)
- Educatie artistică și sportivă.

Înscrieri începînd de la 1 septembrie 1998 la telefon 114263, orele 9-13.

■ Firme străine oferă de lucru la domiciliu. Cistiguri atractive, prospect gratuit. Adresa: Cucu Gheorghe - P.O. Box 1-61, cod 4925 Sighetu Marmatiei, jud. Maramures.

Multumiri

■ Irina Grădinaru multumeste în mod special preotului Stefan Chirută, preotului Vasile Ungureanu, preotului Vasile Nechita si locatarilor pentru ajutorul bănesc la înmormîntarea lui - ROMICĂ IACOB. Dumnezeu să-l aibă în pază! (1754300)

Servicii

■ Cursuri auto pentru obtinerea permisului de conducere categoria B, cu instructor independent experimentat. 350 mii lei + benzina. Telefon 094/611590 (non-stop) sau 142812 (după orele 16,00).

M.V.D. Servicii consulting
Asigurăm servicii pentru:

■ Definitivarea formalitătilor legate de înfiintarea societătilor comerciale cu capital românesc sau străin;

■ Înscrieri mentiuni pentru acte aditionale;

■ obtinerea autorizatiilor si avizelor de functionare pentru: sedii, spatii comerciale, depozite, spatii de productie (pompieri, sanepid, mediu, protectia muncii etc.);

■ înregistrarea cererilor pentru mărcile de fabrică, de comert si de servicii la OSIM;

■ înregistrarea la DGFPCFS si Administratia Financiară.

Hotel Unirea, cam.107. Tel/fax 212299, pentru autorizatii cam. 105, tel. 215015. Program 9-19, sîmbătă 9-14.

INSTALAȚII SANITARE. MONTĂRI APOMETRE
Montări seturi baie; racordări masini de spălat; alte reparatii de orice complexitate. Telefon 127621. Oferim garantie!!! (1753924)

■ Reparatii frigidere la domiciliul clientului. Garantie 2 ani. Telefon 032/145523. (1752743)

■ Instalator sanitar, îmi ofer serviciile. Telefon 236189. (1752557)

ÎNFIINȚĂRI SOCIETĂȚI COMERCIALE
procedură completă: redactare acte, Notariat, Judecătorie, Camera de Comert, Administratia Financiară, stampilă;

■ termen - 21 zile

■ MAJORARE CAPITAL SOCIAL:

■ obligatoriu, conform Ordonantei 32/1997

■ procedură completă

■ ACTE ADITIONALE DIVERSE, AVIZE SI AUTORIZATII FUNCTIONARE:

■ aviz principiu Primărie;

■ autorizatie sanitară de functionare;

■ autorizatie functionare Primărie;

■ autorizatie instalare firmă luminoasă.

Birou autorizat, Hotel "Unirea", et. 2, cam. 211. Telefoane 117733 sau 092/211121, zilnic, orele 9,00 - 13,00 si 16,00 - 19,00; sîmbătă: 10,00 - 12,00. (0798407)

IMPORTANT!
Perfectăm acte vînzări-cumpărări-schimburi: terenuri, case, apartamente. Comision fix - 200.000 lei. Acum puteti dormi linistit! Telefon 177929.

■ Ștampile, în numai 30 min;
■ cărți de vizită;
■ imprimări cu folio;
■ îndosarieri;
■ laminări;
■ xerox.

creație ■
material publicitar;
identitate ■
de corporație
consultanță ■
design;

SAXON'S

cărți de vizită - ștampile

Complex Comercial "Rond Tramvai Tg.Cucu"
Tel/Fax: - 032-212257

STINGĂTOARE
Pret producător. Materiale PSI. Verificări, reparatii, reîncărcări. Singura unitate atestată SC ANGELS SRL. Telefon/fax 032/251494; 094/648897.

INSTALATOR SANITAR
Execut instalatii sanitare, montări apometre, seturi baie. Ieftin, rapid si garantie. Telefon 123166. (4469455)

REPARAȚII TV LA DOMICILIU
Inginer service autorizat TV, NEI, ROYAL, GOLDSTAR, FUNAI, LEVIS, TEC, PROFEX, SAMSUNG, FREEDOM, PHILIPS, ITT, MEGAVISION, ALFA, TELECOLOR, CROMATIC, alte modele. Garantie 3 luni. Tarife cu bun simt. Telefon 175160, urgente 094/812981. (1753030)

■ Depanez tv. alb-negru si color, specializat în străinătate, autorizat, la domiciliul clientilor. Garantie, calitate si seriozitate. Tarife minime! Telefon 272341. (1753016)

■ Autorizat RENEL, repar/execut instalatii electrice, montez lustre, aplice, prize, întrerupătoare etc. Montez dibluri metalice pentru corpuri suspendate, oglinzi, aplice, accesorii baie, ieftin si rapid. Telefon: 171309; 166852, după-amiaza.

SERVICE LA DOMICILIU
Autorizat service tv. (experimentat - Goldstar, Nei, Royal, Funai, Grundig, Nippon, Profex, Nokia), video, video-cam si c.d. Specialist în blocuri de alimentare, orice modificări sunet, adaptări selectoare - cablu, pastile video. Precur piese noi, import. Tarife rezonabile. Garantie. Dispecerat: 110572. (1753231)

■ REPARATII FRIGIDERE CASNICE SI INDUSTRIALE, MASINI DE SPĂLAT AUTOMATICE SI NORMALE, BOILERE ELECTRICE, ASPIRATOARE SI ALTE OBIECTE ELECTROCASNICE. GARANTIE 2 ANI. TELEFON 128925, 153409 si 094/219067. MĂ DEPLASEZ SI ÎN AFARA LOCALITĂTII! (1754151)

■ Traduceri notariale (documente scolare, dosare emigrare, contracte, certificate diverse), Cuza Vodă nr. 38 (lîngă Maternitate). Telefon 112201. Program: luni - sîmbătă, între orele 8,30-17,00. (1753321)

■ Transport marfă cu Dacia Papuc, carosată, local si interurban, decontare legală prin societate (posed si licentă). Pret: 1200 lei/km. Seriozitate maximă. Telefon 232260. (1754406)

■ Execut lucrări de bună calitate, gresie, faiantă, zugrăveli de orice fel, tencuieli, gleturi. Plata după executarea lucrării. Garantez seriozitate la locul de muncă. Telefon 219190. (1753469)

GIMNASTICĂ & FITNESS CLUB FIORD
Silueta ideală cu cele mai moderne aparate la cele mai mici preturi. Str. I. Creangă nr. 116, mai jos de Policlinica Stomatologică din Tătărasi. Telefon 279741. (1754230)

■ Efectuez transport marfă TIR DAF 22 t, nou, Euro 2 intern si international. Tel. 039/643823, 092-203140.

■ Executăm hidroizolatii cu membrane termosudabile Italia, garantie 10 ani. Relatii telefon 032/137575.

■ Efectuăm transport MERCEDES izotermă 1500 lei/km. Tel. 034-118505, 094-623503.

■ Executăm lucrări de ignifugare (împotriva incendiilor). Vindem vopsea ignifugă ROSIL, culoare maro-roscat. Tel. 034-118505, 094-623503.

■ HOBBY SRL - amenajări interioare, pereti despărtitori, tavane false. Telefon 092/345823.

■ Inginer, repar orice tip de televizor sau radio-casetofon. Telefon 128356. (1752104)

SC PRESTINVEST
EXECUTĂ ÎN REGIM DE URGENTĂ CELE MAI IEFTINE HIDROIZOLATII TERMOSUDABILE, MATERIAL IMPORT, PENTRU PARTICULARI, SRL-URI. SERIOZITATE, CALITATE, GARANTIE. DEPLASARE ORIUNDE! TEL. 034/183379; 092/347505.

OFERTĂ SPECIALĂ
Organizăm excursii ITALIA cu vize individuale SCHENGEN. Înscrieri la Restaurant Ciresica Buhusi. Tel. 034-264500; 094-584185.

■ Pentru bărbati si femei. Doriti să vă realizati idealurile prin obtinerea unui loc de muncă în Germania, Austria, Elvetia sau Comunitatea Europeană? Pentru relatii: Petru O. Traian, OP 1, CP 45, Moinesti, jud. Bacău, permanent.

■ Masaj, electroterapie, gimnastică recuperatorie si de întretinere la domiciliul pacientului. Succese remarcabile în recuperarea neuromotorie. Telefon 164034.

■ Transport marfă si persoane cu Dacia Breack pe orice distantă. Seriozitate, confort si sigurantă. Telefon 122769

■ Decodez, repar si vînd telefoane GSM plus accesorii (toată gama). Telefon 092/380748 sau 094/606034.

Oferta săptămînii: TELECOMUNICAȚII

EuroBIT

dealer autorizat CONNEX

conectare gratuită

Acum și în RATE!

Telefoane celulare GSM și accesorii

Iași, str. Smârdan 63, Tel/Fax : 032-21.67.52, 21.67.53
GSM : 092 358.000, 092 358.001

CONECTARE GRATUITA !!!

Motorola D160 GSM - 115 USD*

Motorola D460 GSM - 126 USD*

*pret fara TVA, valabil doar cu activare in sistemul CONNEX GSM

GlobalNET GSM

Iași, B-dul Independenței, bl. B1-5 Fax: 032-222.930
Tel.: 092-281.661, 092-221.991

STOC LIMITAT !!!

CONNEX GSM LUMEA E A TA

Panasonic

MOTOROLA

Ω OMEGA IS COMMUNICATIONS

SERVICE LA TOATE ECHIPAMENTELE 24 DE ORE DIN 24

✓ telefoane celulare GSM
✓ centrale telefonice, fax-uri, instalații aer condiționat
✓ stații de emisie-recepție, sisteme paging

DEALER AUTORIZAT COMERCIALIZARE, INSTALARE ȘI SERVICE

Iași, str. Carpați nr. 6, bl. 908A, tel./fax 032/221133, 220591

dialog GSM

Ofertă incredibilă

le modèle

dealer autorizat

Motorola d460 cu numai 89$!!!

Mobile World

Conectare gratuită!

Str. Sf. Lazăr nr. 53 - tel./fax 239003

Universal RX

IAȘI, Grigore Ureche nr. 3
Tel / Fax: 212 660, 217 254

• conectări
• accesorii
pentru orice tip de telefon

ALO
SE VINDE AICI
dialog

dialog

dealer autorizat

Telefoane celulare GSM și accesorii

X THE DOCUMENT COMPANY XEROX

GIROS COMPANY

Iași, Str. I. C. Brătianu 20-22 ☎ 032/210.872

TEKO INVEST

CONNEX Dealer autorizat GSM

Telefoane celuare GSM,
Gama completa accesorii.

Motorola d460
149 USD !!!

Fara taxa de conectare

Huse de piele.
79.000 lei

RATE!

Str. Sf. Lazăr 53,
tel/fax:233553, 092-234030

REL COMPUTER

DEALER AUTORIZAT

CONNEX GSM

NOU!

Pager ECO - CNM fără abonament

Telefoane celulare, accesorii

Iași, Șos. Arcu nr. 12, Bl. Z18, tel./fax 032-214190

GIREXIM UNIVERSAL

dialog

Telefoane celulare GSM
Ericsson, Motorola, Philips, NOKIA, NEC

Plata în rate: 30% avans ! 12 rate !

Str. G. Muzicescu nr. 6, bl. 7A, parter, tel. 032-215.981

TE CONECTEZI GRATUIT pentru toate tipurile de abonament!

Oferta este valabilă numai până la 15 August!

OM TE FACI!

dialog

• Conectare gratuită!
• Până la 60 de minute gratis, lunar, timp de 2 luni!
• În plus, doar prin magazinele din rețeaua MediaCom, accesorii gratuite!

dialog Week-end	5 min
dialog Practic	15 min
dialog 50+Tel. + 1 accesoriu gratuit	30 min
dialog 150+Tel. + 1 accesoriu gratuit	60 min
dialog 300+Tel. + 2 accesorii gratuite	60 min
dialog 600+Tel. + 3 accesorii gratuite	60 min

QUARTZ S.R.L.
Magazin: QUARTZ
Bd.Independenței Y1-Y2
Telefon: 14 61 52

dialog Serviciul GSM pentru tine

Tec Telecom

STR. CALEA CHIȘINĂULUI NR. 17 Parter
TEL./ FAX : 032-232638 , 032-233910

Numai 194 $

Pachet "Easy ALO"

TELEFON ALCATEL + Pachet ALO

Facilitati la conectare

Dealer autorizat MOBIL ROM

■ SC IMRAM SRL Iași execută la comandă: tîmplărie lemn de orice fel; confecții metalice de orice tip; construcții pe schelet metalic din material termoizolant; confecții din inox; rebobinat electromotoare; strungărie; întreținere, reparații și montaj ascensoare, macarale și poduri rulante. Relații la telefon 117922; telefon/fax 117912.

■ Frigidere casnice și comerciale. Garanții și prețuri interesante. Telefon 092/377779; 154223. (1246436)

■ TÎMPLAR, EXECUT REPARATII MOBILIER, UȘI, FERESTRE. RELATII LA TELEFON 154428, DUPĂ ORELE 20,00.

■ Medic, tratez disfuncții sexuale (impotență 92%, ejaculare rapide 98%), tratament 189.000 lei. Telefon 01-6388406; 092/342628

■ Electrician, repar și execut instalații electrice, electrocasnice, corpuri de iluminat. Telefon 129782. (4470404)

AGENDA AUTO

PIESE AUTO IMPORT

Oferta săptămînii

Ulei motor
CASTROL - TXT 5W40
pentru perioada de garanție
la toate autoturismele DAEWOO

CASTROL
BOSCH
MICHELIN
DUNLOP
GOODYEAR
SACHS

INFOTEC SRL - Str. Împăcării nr. 35, bl. 919 ☎ 221405, 226898; luni - vineri 9,00 - 18,00; sîmbătă 9,00 - 14,00

SIX SRL - vopsele STANDOX
Străpungere Ștefan cel Mare nr. 3, ☎ 117557
luni - vineri 9,00 - 18,00; sîmbătă 9,00 - 12,00

CU ACEST TALON OBȚINEȚI
PREȚURI de VACANȚĂ -10%
la orice piesă cumpărată de la **RUEDAS**

DAEWOO CIELO/ESPERO
- Amortizoare MONROE
- Bujii CHAMPION, BOSCH
- Filtre aer, ulei și injecție
- Plăcuțe și saboți
- Curele distribuție și transmisie
- Elemente direcție
- Uleiuri agreate DAEWOO
- Axe, came, tacheți și culbutori
- Ștergătoare parbrize

RENAULT
- Filtre și plăcuțe originale

Comenzi în 24 - 72 ORE

Str. Armeană 5 (în spatele Halei Centrale)
Tel. 032/213.657; fax: 032/112.239
Luni - Vineri 9.00-18.00
Sîmbătă 9.00-16.00
Duminică 9.00-14.00

RUEDAS

AUTO RICAMBI
• Importator piese auto
luni - vineri: 9,00 - 18,00
sîmbătă: 9,00 - 14,00
IAȘI, Piața CUG (magazin), ☎/FAX 225151
Bacău, str. 9 Mai nr. 29 , ☎ 034 / 170819
Suceava, str. Simion Florea, ☎ 030 / 216416

GARANTIE PE VIATA!
• SISTEME DE ALARMA
MAAT, FBI, UNGO - SUA
• SUDARI PARBRIZE
-5%
Păcurari 92 (incinta Transmixt) ☎ 259.690

BOGE QH febi bilstein ENGINE PARTS GLASER
Amortizoare, arcuri, bucșe
sc **VIBOL** SRL
luni-vineri: 9.00-18.00,
sîmbătă: 9.00-14.00
IAȘI, str. Uzinei 32, tel./fax: 032-115.830
BACĂU, cartier TIC-TAC, tel. 034/110.829
mobil 094/514.700
Livrare în 48 ore
GLO Lipmesa Amortizoare ARAL
Transport marfă FORD CARGO 5t
mobil 094/514.701

Motor PIESE AUTO
Toată gama de piese și accesorii auto.
Piese auto import din stoc și la comandă.
OFERTA SĂPTĂMÎNII:
Ulei LIQUI MOLY - 80.000 lei/5 l (TVA inclus) (Dacia, Oltcit)
Plăcuțe frînă CIELO - 130.000 lei (TVA inclus)
Program zilnic: 8.00 - 18.00
sîmbătă: 8.00-13.00
Str. Armeană nr. 22; ☎ 211128, Tel./fax: 210981

sc SANDU ET Co TORO snc
Piese auto IMPORT
- segmenți GOETZE, MAHLE
(YW - AUDI, VOLVO, RENAULT, MERCEDES)
- pivoți, capete bară, plăcuțe frînă
- curele distribuție, ventilator
- filtre (aer, benzină, ulei, motorină)
Primim comenzi. Prețuri ce sfidează concurența.
luni - vineri: 8.30 - 18.00 sîmbătă: 8.30 - 14.00
Bd. Tudor Vladimirescu 303 (Podu de Fier)
tel: 092.319.078

Aici se vând produse
POLIOOLOR
EN GROS
impar auto iasi Tel: 032/219470, 142680
impar auto bacau Tel: 034/135121, 117310

AMRS
• Amortizoare **SACHS**
luni - vineri 9,00 - 19,00
sîmbătă 9,00-14,00
Str. Păcurari nr. 78
☎ 032/214150

INTERNATIONAL COMPLEX SERVICE
Dealer DAEWOO
vă oferă:
autoturisme DAEWOO, piese de schimb, accesorii auto, carburanti, lubrifianti, consignatie autoturisme:
• reparații în garanție și postgaranție, întrețineri periodice pentru DAEWOO și OLTCIT
• *INSPECȚII TEHNICE PERIODICE PENTRU TOATE TIPURILE DE AUTOTURISME*
Calea Chișinăului nr. 45, tel. 137620, fax: 233296
Iternet - http://home.dntis.ro/\sciessa/index.html

MOLDO INTERTOUR
TRANSPORT MARFĂ și PERSOANE
intern și internațional
RAPID și AVANTAJOS!
Tel./fax: 032-211.732, 211.730

SC GRĂDINARIU IMP. EXP. SRL

Splaiul Independenței (Tîrgul de mașini)
Benzinării
MIHAI BRAVU
Calea Vitan

IMPORTATOR DIRECT
GERMANIA ȘI UNGARIA
Vinde en gross și en detail piese pentru:
IFA, ROBUR, LIAZ, BARKAS, WARTBURG, TRABANT
Tel.:01-3234027; 01-6391307, Fax: 01-2222164
Mobil: 094-561.803

TOFAN GRUP
luni - vineri 8,00 - 16,00
Șos. Păcurari nr. 92
în incinta TRANSMIXT SA (AUTOBAZA 2)
☎ 032/154.343

S.C. GIRUS vă oferă:
OXIGEN
îmbuteliat în tuburi
Prețuri senzaționale!
reduceri *10-20%* comenzi mari
transport asigurat
Tel: 032/270284

anvelope autocamioane
Taurus

Member of Michelin Group
3 ANI *garanție*
impar auto iasi Tel.032/219470 Fax:142680
impar auto bacau Tel.034/135121 Fax:117310
În colaborare cu SC TAXICOM SA Iași
Calitate la prețuri accesibile !

■ Tehnoredactare computerizată profesionistă. Tarif excepțional 1500 lei/pag., inclusiv listarea. Telefon 132059. (3017000)

LIMBA GERMANĂ

Traduceri autorizate pentru notariat, convenabil și urgent. Traduceri din toate domeniile (cu chitanță de decontare). Activitate translator. Dactilografiez convenabil în germană, engleză, spaniolă, română. Telefon 175160.

■ Emailări căzi, chiuvete albe și color. Telefon 271061, urgente 092/424915.

INSTALATOR SANITAR

Execut instalații, reparații, montez seturi baie, mașini automate de spălat și apometre. Ieftin, rapid și garantat. Telefon 132388.

INSTALATORI SANITARI ȘI GAZE

MONTEZ APOMETRE, ARAGAZE, SETURI "MELANIA", MAȘINI DE SPĂLAT, INSTALAȚII DE ORICE COMPLEXITATE. OFERIM GARANȚIE. PROGRAM NONSTOP! TEL. 155159; 135829.

FILMĂRI VIDEO + FOTO PROFESIONALE

Filmări video profesionale, casetă normală, Panasonic M9000, stereo, super VHS, efecte speciale. Fotografii color. Avantajos. Telefon 129573. (1753465)

■ Gimnastică aerobică, fitniss, medicală, masaj, saună - între orele 10,00-15,00 instructor I. Brîndușa și 16,00-21,00 profesor E. Gheorghiu. Informații în Piața Unirii nr. 5 (în spatele cinematografului Victoria).

■ Electrician autorizat, execut lucrări instalații electrice, și reparații electrice intermediare. Telefon 113380. (1754279

■ Traducător - translator limba engleză. Tînără licențiată, dinamică, organizată și de încredere. Capabilă să lucreze în regim susținut și de a avea bune relații interpersonale. Stăpînesc excelent limbile engleză și franceză. Telefon 250427. (1754006)

MEDIC VETERINAR

Ofer: consultații, vaccinări, deparazitări, tratamente medicale și chirurgicale pentru cîini, pisici, păsări la domiciliul pacientului. Telefon 138328. (1251228)

■ Transport marfă cu Dacia papuc, inclusiv distanțe mari. Preț - 1000 lei/km. elefon 225234. (1754054)

MEDITAȚII

■ MATEMATICĂ, PENTRU ADMITEREA LA FACULTATE, PROGRAM SPECIAL DE PREGĂTIRE. RELATII LA TELEFON 151490, DUPĂ ORELE 20,00 - ADRIAN.

■ Matematică, pentru examen capacitate, bacalaureat, admitere facultate, olimpiade. 35.000 - 50.000 ședința. Mă deplasez și la domiciliul elevului. Profesor, dublu licențiat, fost component al lotului olimpic, cu experiență. Telefon 219883. (1753475)

■ Engleză - curs intensiv individual, performanță în 25-30 ședințe. Util și pentru bacalaureat. Telefon 124558. (1753381)

■ Doriți ca matematica să nu fie o problemă, să știți mai mult și mai bine? Studentă, acord meditații cl. V-XII. Telefon 143839.

■ Fizică - orice nivel. Telefon 253012.

■ Profesoară de matematică, pregătesc copii de orice nivel, clasele V-XII (40.000-50.000 lei ședința - 2 ore). Telefon 122314, pentru Carmen. (1753355)

■ Limba germană - orice nivel, intensiv, bogată experiență, profesionalism, seriozitate. Telefon 175160. (1754051)

■ Meditez avantajos matematică, elevi clasele V-XII (examen capacitate, bacalaureat, admitere), profesoară. Telefon 128653.

■ Profesoară, ofer meditații română și franceză - 25.000 lei/ședință (2h). Relații la telefon 035/316720. (1754275)

AGENDA BENZINĂRII

NOU!
SUCURSALA "PECO" IAȘI ANUNȚĂ DESCHIDEREA UNEI **NOI STAȚII PECO** ȘI A UNUI **MAGAZIN PIESE AUTO**!
Str. Mitropolit Varlaam nr. 6 (lîngă Piața Nicolina)
Program: zilnic 8.00 - 20.00
duminica 8.00 - 14.00
Telefon 142.780 / 50
PREȚURI PROMOȚIONALE!
VĂ AȘTEPTĂM!
PECO IAȘI - PRIETENUL MAȘINII TALE

CASA *comercializează prin benzinăria din șoseaua Iași-Ciurea:*
○ benzină PREMIUM ○ motorină
○ uleiuri: motor, transmisie, amestec ptr. motoare în 2 timpi
○ apă distilată, lichid de frînă, lichid antigel
Program: 7^{00}-21^{00} ☎ 123500 int. 508

COMPETROL
Vă oferă produse **"PETROBRAZI"** prin benzinăriile:
● Podul de Piatră (Splai Bahlui) ☎ /fax: 032/112240
● Șos. Păcurari
● B-dul N. Iorga

☎ TELEFOANE UTILE: FARMACII

FARMACIA MELISSA - MONTERO, PODU ROȘ

Str. Nicolina nr. 2, bl. C7, telefon: 234099
zilnic 8.00 - 20.00, sîmbătă și duminică: 8.00 - 18.00
Comercializează:
- medicamente indigene și import
- gama de vaccinuri produse de Institutul Cantacuzino Iași și București
- tehnică medicală
- produse pentru hrana și îngrijirea copilului
- produse parafarmaceutice

● FARMACIA SF. LAZĂR
zilnic : 8.00 - 20.00
sîmbăta : 8.00 - 14.00
duminica : 8.00 - 14.00
☎ 230.153

● ANDA FARM
Șos. Păcurari, bl. 474
zilnic : 8.00 - 20.00
sîmbăta : 8.00 - 16.00
duminica : 9.00 - 13.00
☎ 252.254

● ALSOC - FARMAVITA
Sf. Andrei 4
(lîngă Biserica Sf. Andrei)
zilnic: 9.00-19.00
sîmbăta: 9.00-14.00
duminica: 9.00-14.00
☎ 112043

● A.T.I.- PULS
Șos. Națională 194, bl. D
zilnic : 8.00 - 20.30
sîmbăta :8.00 - 20.00
duminica : 9.00 - 18.00
☎ 233.242, 233.223

● AVICENNA
Str. Ștefan cel Mare nr. 10, bl. B2, sc. B
zilnic : 9.00 - 21.00
sîmbata :9.00 - 14.00
duminica : închis
☎ 213.047

● BABY FARM
Str. V. Lupu 70-74
zilnic : 8.00 - 20.00
duminică: 9.00 - 13.00
☎ 271.357

● BEST FLORA
Str. Vasile Lupu 108
zilnic: 8.00 - 20.00
duminica: 8.00 - 14.00
☎ 271.962

● CARA
Bd. T. Vladimirescu, cămin T17
zilnic: 8.00 - 20.30
sîmbătă: 8.00 - 19.00
duminica: 8.00 - 13.00
☎ 172.598

● EUROPHARM
Str. Cerna 1 (Mircea cel Bătrîn)
zilnic : 8.00 - 20.00
sîmbăta : 8.00 - 14.00
duminică: 8.00 -14.00
☎ 224.109

● FARMACIA 4
Bd. Ștefan cel Mare 3
zilnic : 7.30 - 19.30
sîmbăta : 8.30 - 13.30
☎ 142.020

● FARMACIA GHIȚUN
Str. Cuza Vodă 27
zilnic : 7.00 - 20.30
sîmbata : 8.00 - 15.00
☎ 147.077, 231.876

● FARMA LIV
Str. Nicolina nr. 11, bl. A5
zilnic: 8.00 - 20.00
sîmbăta: 8.00 - 20.00
duminica: 8.00 - 14.00
☎ 231.197

● GABRIELA FARM
Str. Păcurari, bl. 582
zilnic: 8.00 - 20.00
sîmbăta: 8.00 - 14.00
duminica: 8.00 - 14.00
☎ 140.616, 122.827

● GABRIELA FARM
Str. Gavril Muzicescu nr.6
(lîngă Telefoane)
zilnic: 8.00 - 20.00
sîmbăta: 8.00 - 14.00
duminica: 8.00 - 14.00
☎ 216.507

● IRIS PHYTOPHARMA
Bd. Copou nr. 3
luni-vineri : 7.15 - 20.00
sîmbăta : 9.00 - 18.00
duminică: 9.00 -18.00
☎ 219.296

● FARMACIA PROFARM
str. Carpați nr. 17
(lîngă Poșta din Nicolina)
zilnic: 8.00 - 20.00
duminică: 8.00 - 13.00
☎/fax 224.952

● REMEDIA
Str. Gării 30
zilnic : 7.30 - 20.00
sîmbăta : 8.00 - 14.00
duminica : 8.00 - 14.00
☎ 146.325

● SALVIA
Cuza Vodă 1
zilnic : 7.30 - 20.30
duminică : 8.30 - 14.00
☎ 210.340

● SEMIS
Str. Străpungere Silvestru 7
zilnic : 8.00 - 20.00
duminică: 8.00 - 14.00
☎ 210.542

● SUPER-COPOU
Complex Super-Copou
Str. Oastei nr. 48
Program NON STOP
☎/Fax: 116.722

● TAIFARM 93
Str. Dimineții, bl. 774
(Frumoasa)
zilnic: 8.00 - 20.00
sîmbăta: 9.00 - 13.00
duminica: 9.00 - 13.00
☎ /FAX 216.138

● TEOFARM
Bd. Tutora 2 (Calea Chișinăului 2)
zilnic.: 8.00 - 20.00
duminică: închis
☎ 231.118

● TEHNIS M.K.S.
str. Vasile Lupu nr. 17
(intersecția Bucșinescu)
luni-sîmbătă: 8.00 - 20.00
duminică: 9.00 - 17.00
☎ 272.180

● TERRA FARM
Farmacie cu gardă de noapte
Str. Carpați nr. 2, bl. 908, parter
Nicolina 2 (după Pasarelă - stație autobuz 28)

● FARMACIA UNIVERSITARĂ
Bd. Independenței
Facultatea de Farmacie
U.M.F. parter (Rotonda)
zilnic: 7.30 - 18.00
sîmbătă: închis
☎ 116.104 int. 33

● FARMACIA NR. 1
B-dul Dacia nr. 32
zilnic: 8.00 - 16.00
sîmbăta: închis
☎ 153.498

● FARMACIA NR. 2
Piața Unirii 3
zilnic: 7.00 - 20.00 - 7.00
sîmbăta: program permanent
duminica: program permanent
Farmacie cu gardă
☎ 116.029

● FARMACIA NR. 7
Str. Socola 9, bl. E.1
zilnic: 7.00 - 20.00
sîmbăta: 8.00 - 14.00
☎ 132.293

● FARMACIA NR. 9
Str. Sălciilor, bl. 828 Nicolina II
zilnic: 7.00 - 20.00
sîmbăta: 8.00 - 14.00
☎ 122.782

● FARMACIA NR. 11
Str. Vasile Lupu 160, bl. G.3
zilnic: 7.00 - 20.00
sîmbăta: 8.00 - 14.00
☎ 175.457

● FARMACIA NR. 15
Bd. Independenței 23
zilnic: 7.00 - 20.00
sîmbăta: 8.00 - 14.00
☎ 116.408

● FARMACIA NR. 50
Str. Vasile Lupu 8, bloc D.3
zilnic: 7.00 - 20.00
sîmbăta: 8.00 - 14.00
☎ 172.867

● FARMACIA NR. 86
Str. Măgurii 4, Nicolina II
zilnic: 7.00 - 20.00
sîmbăta: 8.00 - 14.00
☎ 122.459

● FARMACIA NR. 14 PAȘCANI
Str. Ștefan cel Mare nr.118, bl. A4
zilnic: 8.00 - 20.00
sîmbăta: 8.00 - 13.00
duminică: 8.00 - 13.00
☎ 164.059

● POGRANA SRL
STOMATOLOGIE; TEHNICĂ MEDICALĂ
str. Piața Voievozilor nr. 19
Alexandru cel Bun
(vis-a-vis de cinema Dacia)
Program: 9.00 -17.00
☎ 156.322, 092-700.514, 092-358.552

● HELICOFARM
str. Silvestru nr. 32
Program: 8.00 -21.00
☎ 116731

☎ TELEFOANE UTILE

☎ SALVARE: 961
☎ POMPIERI: 981
Pascani: 981, 761774
☎ POLIȚIE:
Inspectoratul Județean Centrala 140720; Dispecerat 146666; Municipiu Centrala 140020 Dispecerat 146840/955 Ofițer de serviciu 146850; Serviciul Circulație - 140070.
☎ SERVICII MEDICALE MOBILE CORPOSAN (asistență medicală non-stop de urgență la domiciliu): 092376370
☎ PROTECȚIA MUNCII.: 116139
☎ ASOCIAȚIA ROMÂNĂ ANTI-SIDA, HOT-LINE SIDA: 210024
☎ AGENȚIA C.F.R.: 147673
☎ INFORMAȚII GARĂ: 146333
☎ AUTOGARĂ: 146587
☎ TAXICOM, dispecerat: 953, 146593
☎ GO-TAXI, dispecerat: 279444
☎ TAXI ROMARIS, dispecerat: 215555, 222222
☎ TAXI LYON TRANZ, dispecerat: 214214
☎ AGENȚIA TAROM: 115239
☎ INFORMAȚII AEROPORT: 174058;271590
☎ STAȚII PECO: Bas Ceaus - 176865; Aurel Vlaicu - 175872; Bucium - 132891; Crișan - 112182; Păcurari - 164142; Sărărie - 147480.
☎ A.C.R. - informații utile: 112345, 130177.
☎ DISPECERATE: R.A. Gaz-Metan - 928; 141737; R.A. Apă-Canal - 214271 (centrala - 215410; robot - 219227); Renel - 147070, deranjamente - 929; Termoficare - 141956; R.A. Locuința - 112434; Telefoane - Deranjamente - 921;
☎ GARDA FINANCIARĂ: 114065, 12427.
☎ ADMINISTRAȚIA FINANCIARĂ: 143030
☎ TRIBUNAL: 146300
☎ PROCURATURĂ: 212566
☎ CAMERA DE COMERȚ: 117757
☎ CENTRUL MILITAR JUDEȚEAN: 146370
☎ STATUL MAJOR JUDEȚEAN DE APĂRARE CIVILĂ: 214470
☎ HOTELURI: Moldova - 142225; Traian - 143330; Unirea - 142110; Continental - 114320; Sport - 232800; Orizont - 112700
☎ POLICLINICA CU PLATĂ: triaj informații - 117244
☎ OFICIUL JUDEȚEAN PENTRU PROTECȚIA CONSUMATORILOR: 145392.
☎ AGENȚIA DE PROTECȚIA MEDIULUI: 214357
☎ LABORATOR ANALIZE "PRO FAMILIA": 230431
☎ FUNDAȚIA PENTRU PROTECȚIA ANIMALELOR "SALVANIM" - anunțuri pierderi/găsiri animale: 212184
☎ INSPECTORATUL DE SĂNĂTATE PUBLICĂ: 210910
☎ Vama Nicolina - 142817
☎ Punct vamal Of. Postal 13 - 113093
☎ Direcția Regională Vamală Iași - 127779; 130154

MATER OPTICA - cel mai modern centru de oftalmologie și optică medicală din România

• Consultații oftalmologice și optică medicală la nivel european
• Prescripții lentile de contact
• Măsurarea presiunii intraoculare cu aplanotonometru elvețian HAAG-STREIT

Bd. Independenței nr. 10
tel. 214072

Medici care asigură consultații:
Prof. dr. S. BUIUC
Medic primar dr. G. BEȘCHEA
Medic primar dr. G. DIMITRIU
Medic primar dr. G. MACOVEI
Medic specialist dr. C. ANDRON
Medic specialist dr. M. BREDEȚEAN
Medic specialist dr. M. DOGARU
Medic specialist dr. D. PETRARU
Medic specialist dr. G. TODOSI

SERVICII MEDICALE

● MEDICAL TEST LABORATOR ANALIZE MEDICALE
(peste 200 tipuri de analize cu aparatură și reactivi import: SUA, Germania, Franța etc.) -hematologie, biochimie, imunologie, parazitologie, microbiologie, din care MARKERI TUMORALI, ENDOCRINI, INFECȚIOȘI, RISC CORONARIAN etc. zilnic: 7.00-19.00
Bd.N.Iorga 6, bl. 903A
(vis-à-vis de Gara Nicolina)
☎ 230774

● PRIMA
Cabinete medicale
• STOMATOLOGIE - Dr. Vasile Crivoi
Tehnicieni: Nicolae Niculescu, Sorin Ruxandra
• MEDICINĂ GENERALĂ
Dr. Petre Crivoi - medic de familie
- EKG computerizat Microsoft
- Glicemie instant
Str. Ciurchi 109
☎ 175.380
ASTĂZI NOI SUNTEM DE GARDĂ!

● Cabinet de oftalmologie și optică medicala
SC MEDOPTICA SRL str. Arcu nr. 1, bl. TAROM, sc. A (la ieșirea din Cinema "Victoria")
- Consultații, tratamente oftalmologice și optică medicală
- Prescripții lentile de contact CIBA - Vision (inclusiv lentile de contact estetice)
Medici care asigură consultații:
Dr. Anghel Kreolla
Dr. Pepelea Lucia
Dr. Scinteie Mira
Dr. Romanescu Carmen
Dr. Tarasi Carmen
Dr. Dimofte Doina
Dr. Rusu Valeriu
Dr. Constantin Cătălin
Program:
luni - vineri: 9.00 - 19.00
sîmbătă: 10.00 - 14.00
Pentru programări și informații sunați la ☎ 225423

● PRO FAMILIA
Laborator analize medicale
efectuează orice investigație de laborator, executate de profesori universitari
Str. Tutora 11C, sc. D
Program: zilnic: 7,00-18,00
sîmbăta și duminica: 9.00-11.00
☎230.431

● POLICLINICA "PROFESMED"
str. VASILE CONTA nr. 18 (vizavi de policlinica Municipală, Piața Sf. Spiridon)
CONSULTAȚII ȘI TRATAMENTE ÎN TOATE SPECIALITĂȚILE
Se efectuează și: ANALIZE DE LABORATOR cu aparatură și reactivi din import; CHIURETAJE - metoda modernă prin aspirație; ECOGRAFII; ACUPUNCTURĂ în afecțiuni neurologice; TRATAMENTE BIONICE în afecțiuni dermatologice, osoase, neurologice; TRATAREA obezității, impotenței sexuale, infertilității, tulburărilor de creștere.
Medicii Policlinicii sunt nume sonore ale medicinii ieșene, în majoritate profesori universitari. Prețurile percepute pentru consultații și analize sunt cele mai reduse.
☎ 213 226

● CENTRUL MEDICAL "IRIS"
Coordonator:
Dr. IVONA LUPAȘCU
Ecograf cu Doppler color computerizat
• obstetrică - ginecologie
• cardiologie
• urologie
Consultații și ecografii
• ecografie generală
• medicină generală, acupunctură
• psihiatrie
Bd. Copou 38, bl. A4, sc. A, ap.1
Programări zilnic: 11.00 - 18.00
sîmbătă: 7.30 - 17.30
☎ 213793

● Dr. M.E. BERLESCU
medic primar psihiatru
Consultații și terapii biologice și psihoterapice complexe în:
- afecțiuni psihice adulți
- tulburări relaționale familiale
- stări reactive și de neadaptare
Centrul medical "IRIS"
Bd. Copou 38, bl. A4, sc. A, ap. 1
☎213.793

● Dr. D. CABA
medic primar urolog
Consultații urologice
Ecografia aparatului renal
Centrul medical "IRIS"
Bd. Copou 38, bl. A4, sc. A, ap. 1
Program: luni: 15.00-17.00
joi: 11.00-13.00
Programări între orele 12.00-18.00 la ☎213.793

● Dr. Bădescu Cristian
medic primar radiologie și imagistică medicală
Efectuez examinare ecografică a abdomenului, articulațiilor, părților moi și piele pt precizarea diagnostică.
Centrul medical "IRIS"
Bd. Copou 38, bl. A4, sc. A, ap. 1
Program: luni: 12.00-14.00
miercuri: 12.00-14.00
vineri: 13.00-14.00
sîmbătă: 9.00-10.00
Programare zilnic ☎213.793

● CABINET PARTICULAR DE OBSTETRICĂ ȘI GINECOLOGIE *"ECHOMED"*
■ ECHOGRAFII: diagnostic de sarcină, depistarea sexului fetal, afecțiuni ale sînului, abdomino-pelvine.
■ Chiuretaje uterine pentru întreruperea cursului sarcinii și control post-chiuretaj
■ Tratamente pentru sterilitate (feminină și masculină)
■ Teste pentru sarcină (3 min.)
■ Contracepție orală și montări sterilete
■ Colposcopii.
■ Cauterizări - biopsii uterine și de col.
Consultații asigurate de profesori universitari și medici specialiști de înaltă competență profesională.
Șos. Păcurari nr. 4, corp anexă la bl.590A (vis-a-vis de Oficiul PTTR)
☎251927 (fax) ; 018-613.388
PROGRAM:
Luni-Vineri:9.00-18.00
Sîmbătă: 9.00-14.00
Duminică: 12.30-14.30

● Servicii medicale mobile CORPO SAN
- consultații medicale adulți și copii, la domiciliul pacientului, în regim de maximă urgență;
- asigură electrocardiograme la domiciliul bolnavului cu apara-tură medicală performantă;
- echipajul medical poate fi apelat direct la telefonul mobil 092.376.370;
Apelați *NON STOP* CORPO SAN,
tel.mobil 092.376.370
☎113130
Sănătatea este bunul nostru cel mai de preț!

● CABINET STOMATOLOGIC DENTAPRO
DR. LUCIAN TEOFĂNESCU
Str. Rafael 4 (Sărărie, vizavi de Lic. Economic 1):
- consultații GRATUITE;
- refacerea zîmbetului plăcut cu materiale cu aspect identic cu dinții naturali;
- nopți liniștite, fără grija dureri-lor de dinți.
Programează-te ACUM la: ☎ 115521

● POLICLINICILE "MEDISAN"
■ MEDISAN 2:
Balneologie, boli interne, cardiologie, chirurgie, dermatologie, homeopatie, medicină generală, neurologie, obstetrică - ginecologie, O.R.L., psihiatrie, psihologie, reumatologie, urologie, fizioterapie, endocrinologie, hematologie
■ LABORATOR ANALIZE MEDICALE (mai ales boli parazitare din sînge, secreții și fecale)
■ Consultații asistate psihoenergetică, diagnoză și clarviziune cu Valentina Gîrlea.
■ Dermatochirurgie, scoaterea definitivă a firelor de păr de pe față.
■ Tratamente diverse, terapii alternative, homeopate, bioenergie, tehnica REIKI, presopunctură, reflexoterapie.
Str. Sf. Lazăr 49, et 2 (Tipografia Dosoftei)
zilnic: 9.00 - 18.00
sîmbătă: 8.00 -13.00
☎ 232753, 114274

● CABINET DE ALERGOLOGIE
Dr. Victoria Maxim
Medic primar pediatru și specialist alergolog, copii și adulți
Ofer consultații, testări cutanate, tratament.
Piața Voevozilor 13, bloc 3 (Cinema Dacia) în studio FOTO
Marți, Joi: 14.00 - 17.00
Sîmbătă: 9.00 - 11.30

☎ 138594, 136172, 131525
● SOCIETATEA MEDICALĂ "MARIA MAGDALENA"
(înființată în 1992)
Aleea Mușatini nr. 4
funcționează cu:
CABINET BOLI INTERNE ȘI ELECTROCARDIOGRAFIE (cu specialist din Policlinică)
CABINET TRATAMENTE (injecții intramusculare, intravenoase, perfuzii, aerosoloterapie, infiltrații și anestezii locale, electrpunctură, magnetoterapie, presopunctură, masaj electric recuperator, kineziterapie, pansamente)
CABINET DE ANESTEZIE, autorizat de Ministerul Sănătății cu practică numai în unități sanitare, dotate cu aparatură verificată și cadru mediu și specialist care a lucrat numai în clinici universitare
CU AMBULANȚA UNITĂȚII se fac consultații și tratamente de urgență la domiciliu precum și internarea cazurilor deosebite
EVITAȚI SPITALIZAREA tratîndu-vă în familie!
☎ 251044, 135209

● CABINET OFTALMOLOGIC
DR. EMILIA DARABĂ,
medic primar oftalmolog
- Consultații și tratamente oftalmologice
- Prescripții ochelari și lentile de contact
Program: luni,miercuri, vineri: 14.30-16.30
Sediu: str. Petru Rareș 14, parter, sc. E, colț cu str. Arcu (lîngă sediul Telecable, vis-a-vis de mag. "Bing-Bang")
Relații și programări la ☎ 213536, 226028

● MEDICAL CENTER - *MICROCLINICĂ DE LUX "THEMIS-ART" Iași*
La jumătate din prețurile pieței medicale românești
Terapie laser fără suferință și durere!
GINECOLOGIE ȘI OBSTATRICĂ: consultații, tratamente (LASER), echografii ginecologice și abdominale, întreruperi de sarcină la cerere (prin metoda aspirație sau metoda instrumentală), sterilități terapie BIONICĂ!), diatermocauterizări, alte intervenții de specialitate, monitorizare postoperatorie (aparatură ultramodernă), staționar cu paturi, consultații gravide (DOPPLER - determinarea sexului fetal etc.)
RECUPERARE NEUROMOTORIE, FIZIOTERAPIE (LASER) ȘI MEDICINĂ GENERALĂ; boli reumatismale, traumatisme osteoarticulare, neurologice etc.
SALA DE GIMNASTICĂ (aparatură de ultimă generație): pentru recuperare medicală și întreținere.
- Profesori universitari și medici specialiști de înaltă competență profesională.
str. Luca Arbore 10A, bl. 404, parter
NON STOP! programări
☎/fax: 250929, ☎ 163804

● S.E.C.S. CABINET DE PLANIFICARE FAMILIALĂ
• Counseling în contracepție
• Consultații sexologie, endocrinologie, și ginecologie
• Contraceptive moderne de ultimă generație
• Teste de sarcină
• Contracepții de urgență
Program:
luni - vineri: 15.00-19.00
Str. Oastei 2, (incinta Dispensarului Copou, vis-a vis de Lic. "G. Ibrăileanu")
☎ 272996
HOT - LINE 092389103
zilnic: 20.00-22.00

● STEREOPSIS
Centrul de îngrijire oftalmologică
Asigură prin cadre didactice universitare, medici cu experiență în clinici occidentale:
• consultații și tratamente oftalmologice pentru copii și adulți
• diagnosticul precoce, tratamentul și urmărirea strabismului
• urgențe oftalmologice
• prescriere de ochelari și lentile de contact
PROGRAMĂRI :
Prof. dr. Petre P. Vancea
☎ 133243
Asist. univ. dr. Camelia Bogdănici
☎ 210892
Str. Cloșca 8, parter, (Centrul Comercial Ștefan cel Mare, vis-a-vis de ASIROM)
☎ 116651, 210892 (pentru urgențe - 092.507913)

● Cabinetul MEDICINĂ ALTERNATIVĂ
Bl.TAROM,sc.A - Tel. 225423
■ *Dr.Beatrice LUCACHE*
• medic primar în medicină generală • acupunctor specializat în Asia: • diagnoză naturistă și alopată • acupunctură
• laseroterapie • maxibustie
• electroacupunctură • masaj
• electronografie

☎ 214177, 225423
ÎNSCRIERI PENTRU MEDIC DE FAMILIE
● CABINET MEDICINĂ GENERALĂ ADULȚI ȘI PEDIATRIE
● CABINET ACUPUNCTURĂ
Dr. BOȚU MAGDALENA
• Consultații medicină generală adulți și pediatrie
• Diagnostic și tratament acupunctură: boli ale aparatului locomotor, cardiovascular, respirator, digestiv, urinar, boli ginecologice și neuropsihiatrice
VĂ OFERIM SERVICIILE DE MEDIC DE FAMILIE
Str. T. Vladimirescu nr. 31, bl. 333, sc. C, ap. 1 - parter (stația Pădurii)
☎ 118189 (cabinet) - 16^{30}-19^{30}
☎ 113481 (domiciliu)

● LABORATOR OPTICĂ MEDICALĂ CRISTAL OPTIC SRL
Policlinica CFR - parter Iași opticián Titiana Cozma
execută ochelari vedere conform prescripției medicale în regim de urgență cu lentile Zeiss, rame import și indigene la prețuri minime.
luni-vineri: 9,00-17,00
☎116.142

● MEDIC PRIMAR PEDIATRU
Doctor în Științe Medicale
CONSTANTIN AILIOAIE
Ofer permanent consultații la domiciliul copilului și adolescetului sau la cabinetul meu particular cu cele mai moderne strategii de tratament.
Tratăm cu LOW-LEVEL-LASER și la domiciliul pacientului afecțiuni virale (gripe, bronșiolite, traheobronșite, herpes, stomatite, afte bucale), ORL (otite, rinite, rinofaringite, sinuzite), dermatologice (fisuri ale buzelor, plăgi vechi, traunmatisme musculare și articulare recente, acnee juvenilă), neuroastenii.
☎094-507798 (URGENȚE), 251.117

● MEDIRO (servicii medicale)
Asigurăm asistență medicală de specialitate în:
• MEDICINĂ INTERNĂ, CARDIOLOGIE, NEUROLOGIE, PEDIATRIE, DERMATOLOGIE;
• ANALIZE LABORATOR (Biochimie, Hematologie);
• ECHOGRAFIE, ELECTROCARDIOGRAME;
• Tratamente diverse (injecții intramusculare, intravenoase, infiltrații, perfuzii etc);
■ LOGOPEDIE - Tratament în Tulburări de vorbire la copii și adulți (congenitale, pastraumatice, după accidente ischemice)
■ DERMO-COSMETOLOGIE ASISTENȚĂ PEDIATRICĂ pe bază de ABONAMENT (3 luni, 6 luni, 12 luni)
Asistența medicală este acordată de cadre didactice universitare și medici primari de înaltă competență profesională.
Bd. Alexandru cel Bun nr. 4, bl. 1205C-parter (în apropierea Podului dintre cartierele Mircea cel Bătrîn și Al. cel Bun)
Program: zilnic 9.00-19.00
☎ 259.111

● Consultații și ecografii obstetrică - ginecologie
Dr. MIRCEA ONOFRIESCU
medic primar obstetrică-ginecologie
ECHOGRAFII APARAT SIEMENS DOPPLER COLOR
marți și vineri: 13.00-15.00 la Policlinica Industrială (nr. 2)
☎ 133088
CONSULTAȚII PROFESMED
luni și vineri: 17.00 - 19.00
☎ 213226

● Prof. univ. dr. N. TRIFAN
Boli de copii și adolescenți, consultații la cabinet și la domiciliul bolnavului.
Promptitudine, competență, eficientă, cost redus.
SÎMBĂTA ÎNTRE 9.00-12.00 CONSULTAȚII GRATUITE PT. PERSOANELE DEFAVORIZATE
Programări la

☎ 113.775
● TRATAMENTE COZAC
Terapie exclusiv naturistă formată din picături superconcentrate, ceaiuri, siropuri testate și aprobate de Ministerul Sănătății (nr. 288/1997), utilizate într-o serie largă de afecțiuni:
■ MALIGNE: tumori maligne, ciroză hepatică, boli de sînge
■ BENIGNE: tumori benigne, hepatite, ulcere gastroduodenale, boli vasculare, afecțiuni respiratorii, dermatologice, etc.
■ DIABET ZAHARAT
ENERGITINCTONIC (tinctură energizantă)
întărește rezistența organismului și îmbunătățește performanțele fizice, mentale și sexuale, utilă în combaterea stressului
Cozac - speranța vieții tale, acum și la Iași !
Casa sindicatelor, ☎ 135158
Luni-Marți-Joi: 15.00-18.00

● POLICLINICA "SĂNĂTATEA 2000"
Str. Lăpușneanu 7A
☎ 214002
între orele 10^{00}-18^{00} asigură asistență medicală și psihologică în următoarele specialități:
• Dr. CONSTATIN IORDACHE - pediatrie, cardiologie pediatrică
• Dr. DOINA BUDEANU - psihiatrie adulți
• Psih. ILEANA HAȚU - psihologie adolescenți, adulți
• Dr. ADRIANA PANAITESCU - psihiatrie copii - adolescenți
• Dr. GABRIELA DIMITRIU - oftalmologie
• Dr. RODICA THEODORU - dermato-venerologie
La noi veți găsi competență înțelegere și înalt profesionalism.

● CABINET STOMATOLOGIC
Dr. Lucia Bârleanu
(medic primar, doctor în științe medicale)
Dr. Emilian Hurjui - medic primar
Dr. Liviu Ene - medic primar
Oferă:
• Consultații și tratamente stomatologice moderne în condiții deosebite de confort și eleganță;
• Competență profesională și promptitudine;
• Tarife similare celor de la Policlinica cu plată; Reduceri pentru studenți;
• Programări zilnic:
str. Sulfinei nr. 15, ☎ 117035

● Dr. Maria POP
medic specialist psihiatru
• consultații tratamente de specialitate
Programări la tel. 212848

● Dr. BURLACU Maricel
medic primar pediatru
își asumă răspunderea tratării copilului dvs. la domiciliu
Programări la tel. 270779

● Consultații de psihiatrie
Dr.Gh. M. BALAN
medic primar - doctor în medicină
la Policlinica "PROFESMED"
• psihodiagnostic
• chimioterapie • psihoterapie
• condiționare repulsivă la alcool
• hipnoză
Str. Vasile Conta nr. 16 Iași
Programări la
☎ 213226 sau 214595 sau direct la sediul Policlinicii "PROFESMED"

● CABINET MEDICAL BIO PAN
• *Urologie*
• *Sexologie*
• *Pneumologie*
■ Dr. Constantin Liviu Panainte - medic primar urolog, doctor în științe medicale
■ Dr. Constantin Panainte - medic primar chirurgie toracică
Str. Vasile Alecsandri nr. 9B, ap. 1, demisol
Zilnic: Urologie 15.00 - 17.00
Pneumologie: 10.00 - 18.00
☎ 032/210.728

● HELICOMED
■ *Dr. Marin Burlea*
Consultații : ecografie, pediatrie, gastroenterologie, endoscopie digestivă, cardiologie, psihiatrie
☎/fax 217.666, ☎ 092/250707
■ *Prof. logoped Geta Burlea*
cabinet logopedie
Str. Silvestru nr. 32
Program: 8.00 - 21.00
☎/fax 217.666

● SOFONEA MEDIPLEX
Str. Cpt. Zaganescu 5 - București
☎ 01/638.84.06, 092-342.628
■ *Tratamente disfuncții sexuale (impotență 92%, eja-*

TELEFOANE UTILE
CABINETE ȘI FARMACII VETERINARE

ASOCIAȚIA CHINOLOGICĂ A MUNICIPIULUI IAȘI (singura recunoscută de A.CH.R. și F.C.I.)
Str. Sf. Atanasie nr. 12. Relații la telefon **032/217111, 032/112391, 094647930**

ROMVAC COMPANY SA
Depozit en gros de medicamente și vaccinuri de uz veterinar
Str. Sf. Atanasie 12
☎ 032/217111, 032/112391

CABINET INTERSERVICE VET
Str. Sf. Atanasie nr. 12
zilnic :10.00 - 13.00, 16.00 - 20.00
sîmbătă : 10.00 - 13.00
duminică : 10.00 - 13.00
☎ 032/217111, 032/112391

CABINET ANIMAVET
Aleea Oltea Doamna
(în spatele Bisericii Catolice din Nicolina)
zilnic : 10.00 - 13.00; 16.00 - 19.00
sîmbătă, duminică : 10.00 - 13.00
☎ 094647930

CABINET VETERINAR PROVET IAȘI
Str. Smîrdan nr. 93°C
zilnic : 9.00 - 13.00, 15.00 - 20.00
sîmbătă : 9.00 - 15.00
duminică : 10.00 - 13.00
☎ 233.772, 092.376.433 (NON STOP)

CABINET HELPVET și punct farmaceutic
Str. Pojărniciei nr. 10 (lîngă Liceul C. Negruzzi)
zilnic : 9.00 - 13.00, 16.00 - 20.00
sîmbătă : 10.00 - 13.00
duminică : 10.00 - 13.00
☎ 032/145441, 094502628

CLINICĂ ȘI FARMACIE UNIVET
Str. Ion Creangă 15 (lîngă Alimentara Triumf)
zilnic : 8.00 - 20.00
sîmbătă : 9.00 - 13.00
duminică : 9.00 - 13.00
☎ 032/176647

CABINET DUOVET
Str. Nicolae Gane nr. 25
zilnic : 16.00 - 20.00
sîmbătă: 10.00 - 13.00
duminică - închis
☎ 092555155, 032/214773

FARMACIE W-2000
Str. C. Negri (lîngă Biserica Bărboi - Tg. Cucu)
zilnic: 9.00 - 17.00
sîmbătă, duminică: 9.00 - 12.00
☎ 032/212342

FARMACIE VETERINARĂ BIOVET
Str. Primăverii nr. 23 (lîngă Policlinica Industrială)
zilnic: 9.30 - 17.30
sîmbătă: 9.30 - 13.00
duminică: închis
☎ 032/233414

FARMACIE VETERINARĂ "INTERSERVICE VET"
Str. Bacinschi nr. 9 (lîngă alimentara NEST-Autogară)
zilnic : 8.00 - 20.00
sîmbăta și duminica :8.00 - 14.00

FARMACIE VETERINARĂ "INTERSERVICE VET"
Piata Chirilă
zilnic : 9.00 - 17.00
sîmbătă : 9.00 - 13.00

FARMACIE VETERINARĂ MEDIVET
Str. Păcurari, bl. 543, parter
zilnic: 9.00 - 17.00
sîmbătă: 9.00 - 13.00
☎ /FAX 032/217869

TVR 1

6,00 România - Ora 6 fix! TVR Info (orele 6.30, 7.30, 8.20); Gura satului; Horoscop; Revista presei (ora 7,00); N-ar strica să stiți; O poveste pe zi; Invitatul emisiunii (ora 8.00); Concurs
8,30 Simba, regele leu (d.a., Italia)
9,00 TVR Cluj-Napoca. Știri; Meseriașii; Peregrinul transilvan; Utopia; Musicalia; Casa umbrelor; 7 zile în 5 minute
10,00 TVR Info
10,05 TVR Iași
11,00 TVR Timișoara. Știri zonale; Pe fază: comentariu de actualitate; Călătorii interioare: "Memoria lutului" (do); Vinerea ciudată
12,00 TVR Info
12,05 De la lume adunate... (muzică populară)
12,30 Convietuiri. Din viata etniei romilor
13,00 Natacha (s., Venezuela/Peru, 1990). Ep. 32
14,00 TVR Info

14,10 Santa Barbara (s.,SUA). Ep. 640
15,00 Ecoturism. Popasuri clujene
15,30 Emisiune în limba germană. Instantanee; Nuntă traditională săsească în Cristian, judetul Brașov; Probleme ale întreprinzătorilor din domeniul agriculturii în județene bănățene; Pregătiri și noutăți în ajunul deschiderii anului școlar 1998-1999; Concurs; Muzică
17,00 Portret în oglindă - Temistocle Popa
17,30 Mapamond. Emisiune de analiză a principalelor evenimente de politică internatională
18,00 Ora Werner (d.a.): Animaniacs (SUA; Casa plină (s., SUA). Ep. 15
19,00 Sunset Beach (s., SUA, 1997). Ep. 299
19,50 Agenda Festivalului Internațional "George Enescu"
19,55 Doar o vorbă "săț-i" mai spun! O productie Tofan Grup. Emisiune concepută și prezentată de George Pruteanu
20,00 Jurnal. Meteo. Editie specială. Sport

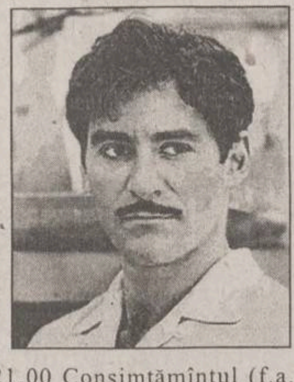

21,00 Consimțămîntul (f.a., SUA, 1992). Cu: ***Kevin Kline***, Mary Elizabeth Mastrantonio. Regia Alan J. Pakula
22,45 Jurnalul de noapte

23,00 Festivalului Internațional "George Enescu". Concertul Orchestrei Festivalului din Budapesta. Dirijor lord Yehudi Menuhin, solist Petre Frankl - pian. În program: George Enescu - Suita nr. 2, op. 20, în Do Major; Bela Bartok - Concertul nr. 3 pentru pian și orchestră op. 119 (înregistrare de la Sala Mare a Palatului)

0,15 Cinematograful de noapte: "Vacanță în Jamaica" (f.a., SUA, 1997). Cu: Brad Dourif, Dana Weeler-Nicholson. Regia Mark Melnick

TVR 2

6,30 TVM. Telematinal
8,00 Viață de cîine (d.a., SUA, 1997)

8,25 Un cîntec pentru fiecare
8,35 Lumină din lumină (r)
9,05 Călătorie muzicală de vacanță
10,00 Dintre sute de catarge (r). Un dialog al artelor și artiștilor cu telespectatorii
11,00 Comorile lumii (Deutsche Welle, 1998): Dubrovnik, port pe coasta Dalmației; Serengeti, tara Genezei
11,25 TVR Info
11,30 Timpul Europei (r)

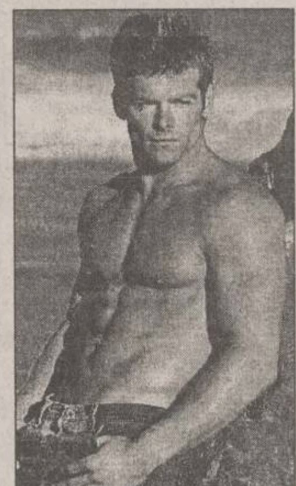

12,00 Sunset Beach (s., SUA, 1997). Ep. 298
12,45 Doar o vorbă "săț-i" mai spun! (r)
12,50 Cu ochii' n 4 (r)
13,30 Tezaur folcloric (r)
14,30 TVR Cluj-Napoca. Rubrică în limba maghiară: Agro-turism '89 (reportaj); Peregrinul transilvan: Moara de la Filea
15,00 TVR Info
15,10 Limbi străine pentru copii: Italiana; Engleza
15,35 Viață de cîine (d.a., SUA, 1997)
16,00 Dragostea contează (s., Turcia, 1993). Ep. 6

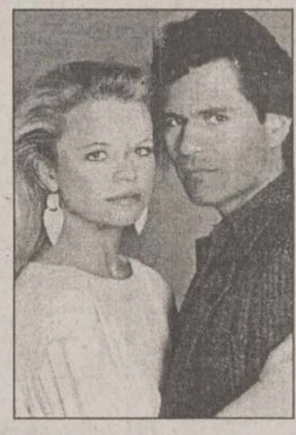

16,50 Santa Barbara (s., SUA). Ep. 641
17,40 TVR Info
17,45 Atletism: Cupa Mondială (transmisiune de la Johannesburg

19,40 O jumătate de oră cu Paul Goma. Episodul 9

20,10 Natacha (s., Venezuela/Peru, 1990). Ep. 33
21,00 Vînare de vînt. Cutia de rezonanță; Folk-taifas; Invitatul emisiunii; Debut; Folk internațional; Dialoguri telefonice cu telespectatorii
21,00 Time Out (emisiune sportivă)
22,40 Panoramic jazz
23,20 Familia Borgia (s., BBC). Ep. 6
0,15 Ghici, cine vine la mine?
0,30 TVM. Mesager

PRO TV

7,00 Ora 7, bună dimineața!
9,00 Profit
9,05 Prima pagină
9,10 Film serial: Suflet de femeie (r)

Young and the Re

10,00 Film serial: Tînăr și neliniștit (r)
10,45 Film serial: Beverly Hills (r)

11,30 Film serial: Melrose Place (r)
12,30 Film serial: Fiica oceanului, ep. 35
12,55 Știrile Pro Tv. O propoziție pe zi
13,00 Talk show: Întîlnire cu presa (r)
14,50 Teleshopping
15,00 Film serial: Tînăr și neliniștit, ep. 576
15,50 Teleshopping
16,10 Film serial: Nano, ep. 118
17,00 Știrile Pro Tv. O propoziție pe zi
17,30 Urmărire generală
17,50 Reforma la romăni
18,15 Riști și cîștigi
18,45 Știrile Pro Tv
18,50 Roata norocului (emisiune-concurs)
19,20 Chestiunea zilei
19,30 Știrile Pro Tv
20,30 Film serial: Ultima frontieră, ep. 11

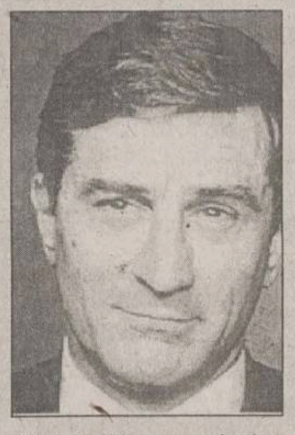

21,30 Film artistic: Băieți buni (SUA, 1990). Regia Martin Scorsese; cu: *Robert De Niro*, Ray Liotta, Joe Pesci, Frank Di Leo

0,05 Știrile Pro Tv
0,25 Chestiunea zilei
0,35 Prima pagină
0,40 Profit
0,45 Film serial: Poltergeist - Moștenirea, ep. 25
1,30 Film serial: American gothic, ep. 1
2,00 Film serial: Cafeneaua groazei, ep. 5, 6 - ultimul episod
3,30 Profit
3,35 Prima pagină
3,40 Film artistic: Băieți buni (r)
6,00 Film serial: Nano (r)
6,55 Profit

ANTENA 1

7,00 Dimineața devreme
10,00 Planeta vie - Lupta pentru supraviețuire (do). Ep. 67
10,30 Animal show (s) Ep. 48
10,50 Quantum

11,00 Twin Peaks (s). Ep. 17
12,00 Cronici paranormale (r.). Ep. 39
12,55 Controverse istorice
13,25 Denver, ultimul dinozaur (d.a.). Ep. 38
13,50 Quantum
14,00 Știrile amiezii
14,10 Sirenele (s). Ep. 4
15,10 Documentar: Descoperiri. Ep. 9
16,05 Iluzii (s). Ep. 42
17,00 Legea lui Burke (s). Ep. 3
18,00 Decepții (telenovelă, Mexic, 1998). Ep. 24
19,00 Observator
19,30 Dallas (s). Ep. 85

20,20 Navarro (s. polițist, Franța, 1991/1992). Ep. 12

22,00 Hombres - Războiul sexelor (s). Ep. 65
22,45 Știri/Sport

23,00 Cape Canaveral - eroii spațiului (s., SUA, 1996). Ep. 22 - ultimul

0,00 Experimentul Nightbreaker (acțiune, SUA, 1990). Cu: ***Martin Sheen***, Emilio Estevez, Lea Thompson. Regia Peter Marke. Anul 1956. America, condusă de președintele Eisenhower, este înfloritoare și prosperă. Numai că, în deșert, nu departe de Las Vegas, o bombă atomică devastează totul în jur, atingînd pînă și orașul.
1,30 Quantum
2,30 Sirenele (s)
3,20 Decepții (s/r)
4,10 Hombres - războiul sexelor (r)

5,00 Dallas (s/r)
5,50 Quantum
6,00 Iluzii (s/r). Ep. 40

TV PRIMA

7,00 Prima oră - magazin matinal
10,00 Călătorie în lumi paralele (f/s)
11,00 1999 (f/s)
12,00 Pretutindeni cu tine (s/r)
12,30 Lexic (emisiune-concurs)
13,00 Focus 13 (știri)
13,15 Starea de veghe (talk-show/r)
14,45 Teleshopping
15,00 Flash (știri)
16,00 Focus 16 (știri)
16,15 Pretutindeni cu tine (s)
16,45 Prietenul nostru, Jake (s)
17,15 1999 (f/s)
18,00 Călătorii în lumi paralele (s)
19,00 Focus 19 (știri)
19,45 Alo, Costinești - emisiune de divertisment
20,00 Meșterul casei (s)

20,30 Atingerea îngerilor (s). Cu: Roma Downey, Della Reese. În urmă cu 18 ani o întîmplare odioasă distruge viețile a trei tineri: o tînără este violată, fratele ei îl suprinde și îl ucide, fără să vrea, pe violator.

21,20 Casă, dulce casă! (comedie SUA, 1984). Cu: Pam Dawber, James Naughton, Fritz Feld. Regia Jerry Jameson. Într-un bloc de apartamente din Los Angeles locuiește o ciudată amestecătură de bătrînei: un veteran al primului război mondial, un șef indian și un artist de circ ieșit la pensie ce are un urangutan dresat. Cînd locuințele sînt trecute pe lista de demolări, ei cer ajutorul Laurei Matthews, asistent social, și împreună pornesc lupta împotriva Primăriei orașului.

23,00 Focus 23 (știri)
23,30 Starea de veghe (talk-show live): "Șueta de vineri seară"
1,30 Focus 23 (știri/r)
2,00 Starea de veghe (talk-show) (r)

METEO

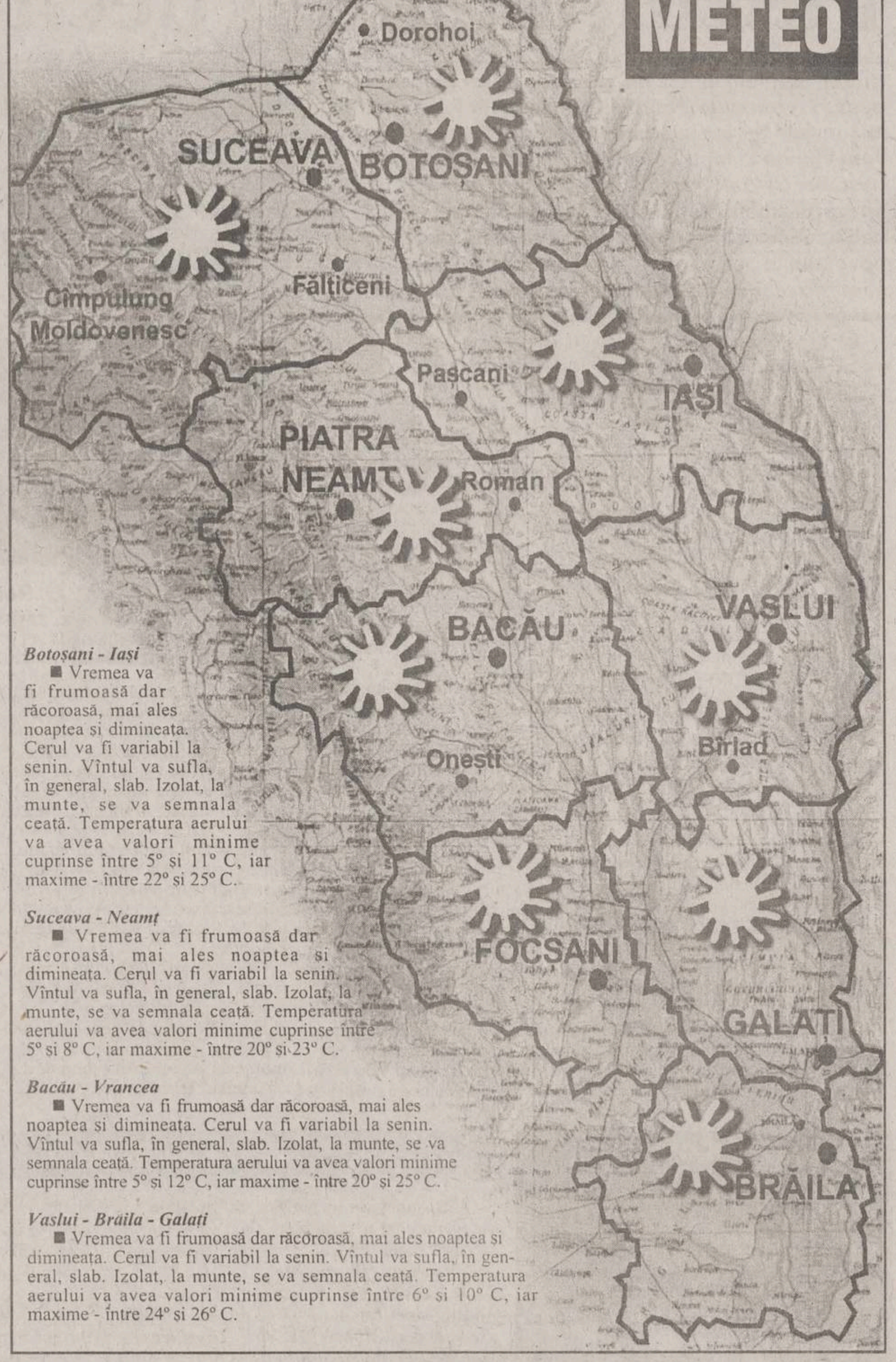

Botoșani - Iași

■ Vremea va fi frumoasă dar răcoroasă, mai ales noaptea și dimineața. Cerul va fi variabil la senin. Vîntul va sufla, în general, slab. Izolat, la munte, se va semnala ceață. Temperatura aerului va avea valori minime cuprinse între 5° și 11° C, iar maxime - între 22° și 25° C.

Suceava - Neamț

■ Vremea va fi frumoasă dar răcoroasă, mai ales noaptea și dimineața. Cerul va fi variabil la senin. Vîntul va sufla, în general, slab. Izolat, la munte, se va semnala ceață. Temperatura aerului va avea valori minime cuprinse între 5° și 8° C, iar maxime - între 20° și 23° C.

Bacău - Vrancea

■ Vremea va fi frumoasă dar răcoroasă, mai ales noaptea și dimineața. Cerul va fi variabil la senin. Vîntul va sufla, în general, slab. Izolat, la munte, se va semnala ceață. Temperatura aerului va avea valori minime cuprinse între 5° și 12° C, iar maxime - între 20° și 25° C.

Vaslui - Brăila - Galați

■ Vremea va fi frumoasă dar răcoroasă, mai ales noaptea și dimineața. Cerul va fi variabil la senin. Vîntul va sufla, în general, slab. Izolat, la munte, se va semnala ceață. Temperatura aerului va avea valori minime cuprinse între 6° și 10° C, iar maxime - între 24° și 26° C.

ACASĂ

7,00 Uneori avem aripi (f.s./r)
8,00 Sărmana Maria (f.s./r)
9,00 Căsuta cu povesti (r)
9,30 Marielena (f.s./r)
10,15 Te iubesc (f.s./r)
10,45 Din toată inima (f.s./r)
11,30 Dragoste si putere (f.s./r)
12,15 Misterioasa doamnă (f.s./r)
13,00 Complot de familie (f.a./r)
15,00 Marielena (f.s.), ep. 225
16,00 Te iubesc (f.s.), ep. 5
16,30 Din toată inima (f.s.), ep. 173; Concursul de Acasă
17,30 Uneori avem aripi (f.s.), ep. 5
18,30 Sărmana Maria (f.s.), ep. 9, 10
19,30 Căsuța cu povești: Casper (d.a.), ep. 8
20,00 Dragoste și putere (f.s.), ep. 169
20,45 Misterioasa doamnă (f.s.), ep. 32
21,30 Tenis: US Open - rezumatul zilei

22,30 Cei care plătesc cu viata (f.a., Casa de Filme 4, 1989). Regia Șerban Marinescu; cu: Ștefan Iordache, Adrian Pintea, Gheorghe Visu, Marcel Ureș, Maia Morgenstern, Irina Petrescu, Valentin Uritescu

0,30 Matlock (f.s.), ep. 47

TV EUROPA NOVA

TELE EUROPA NOVA IAȘI

10,00 "McGyver" (s/r, ep. 14)
11,00 "Kung-Fu" (s/r, ep. 49)
12,00 "Catch 22" (f/r)
16,00 "McGyver" (s., ep. 15)
17,00 "Dragă John" (s, ep. 7)
17,30 "Secția de poliție" (s, ep. 98)
18,30 Clip VIVA, promo, publicitate
18,45 Infonova
19,15 "Pacific Drive" (s., ep. 37)
19,40 "Falcon Crest" (s, ep.90)

20,30 "Cuvînt de onoare" (f.a., SUA, 1980). Regia Mel Damski; cu: Karl Malden, Rue McClanahan, Ron Silver. O crimă înspăimîntătoare tulbură liniștea unui orășel din Statele Unite. Mike Mc Neil, un ziarist local, găsește dovezi conform cărora un vestit bancher este implicat în răpirea și uciderea victimei. Mike promite că nu va dezvălui numele martorului și informatorului său, dar se întreabă dacă decizia sa este corectă, ținînd cont de faptul că vinovatul rămîne nepedepsit.

22,10 Infonova
22,20 "Străzile din San Francisco" (s, ep. 57)
23,00 "Hotel" (s, ep. 80)
0,00 Tentații

TELE 'M

tele M IAȘI

7,00 "Matinal de Vineri"
7,30 "Satul lui Quingley" (s)
8,30 "Actualitatea ieșeană" (r)
9,30 Marea afacere (f.a./r - acțiune)
11,30 Worldnet în direct de la Washington DC
16,00 "Teleuniversitatea" - Facultatea de Drept - Anul I
17,00 Gîndul de vineri; Basarabia pămînt romînesc, cu Valeriu Slusaru; Epigrama săptămînii, cu scriitorul umorist Vasile Larco; Comentariu politic, cu scriitorul Aurel Stefanachi; Concurs Monitorul
18,30 Știri Tele 'M
19,00 Război particular (f.a./acțiune)
20,30 Știri Tele 'M
21,00 Atacul sălbatic (f.a./acțiune-comandă)
22,30 Știri Tele M

23,00 Părăsind Las-Vegas-ul (f.a./dramă) Cu: Nicolas Cage, Elisabeth Shue. Regia Mike Figgis

0,45 Știri Tele'M
1,00 Film pentru adulți
3,40 Worldnet în direct de la Washington DC

RADIO NORD - EST

5,30 - 10,00 Micul dejun. Emisiune matinală de informații și muzică, știri din actualitatea locală, informații utilitare, horoscop, informații economice, relatări, interviuri în direct, concursuri (6,00-6,30 buletinul de știri și programul Actualitatea preluate de la BBC). Realizatori: Emanuel Botezatu și Gabriel Avasiloaei ■ 10,00-14,00 Fir direct. Timp de patru ore în contact direct cu viata orasului: informații din actualitatea locală, revista presei, concursuri și muzică. Realizator Alina Balas ■ 14,00-14,30 BBC: Buletinul de știri și Actualitatea ■ 14,30-18,00 Turnul de control. Informații sportive (14,45), știri, interviuri, concursuri, muzică ■ 17,00 Puls Nord Est - cel mai important grupaj informativ al zilei ■ 18,00-18,45 BBC: Buletinul de știri și Actualitatea ■ **18,45-21,00 Buzduganul de seară.** Emisiunea de divertisment: muzică și concursuri. Realizatori: Daniel Buzdugan și Octavian Tudorache ■ 21,00-21,30 BBC: Buletinul de știri și Actualitatea ■ 21,30-22,00 Puls Nord Est - ediția de seară (știri, reportaje, interviuri, relatări din actualitatea local și națională) ■ 22,00-23,00 Muzică de catifea. O atmosferă diafană și romantică pentru sufletele sensibile (emisiune muzicală). Realizator Sandi Leonties ■ **23,00-0,00 Exclusiv jazz.** Totul despre jazz în 60 minute. Realizatori: Romeo Cozma și Radu Tepordei ■ 0,00-5,30 Noapte albă cu George Nistor și Laurențiu Cotleș

Programul cinematografelor

"VICTORIA"

"Armagedon - Sfîrșitul lumii ?"

Producție SUA, 1998 Thriller SF. Cu: Bruce Willis, Ben Affleck, Liv Tayler, Will Patton, Steve Buscemi, Billy Bob Thornton.

Premieră.

Ora 9,00 - **10.000 lei.**

Orele: 13,00; 16,00; 19,00 - **15.000 lei**

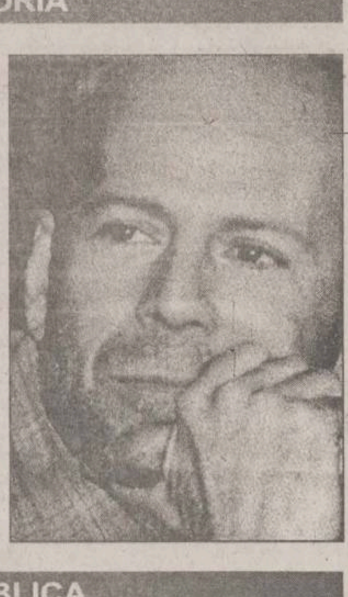

REPUBLICA

"Furtună de foc"

Producție SUA, 1998.

Film de acțiune și suspans cu Howie Long, Scott Glenn, Suzy Armis

Ora 9,00 - **5.000 lei**

Orele 11,00; 13.00; 15.00; 17.00; 19,00; - **8.000 lei**

"COPOU"

"Sărutul «dulce» al răzbunării"

Producție SUA. Thriller psihologic cu Geena Davis și Samuel L. Jackson

Ora 9,00 - **5.000 lei**

Orele: 11,00; 13,00; 15,00; 17,00; 19,00 - **8.000 lei**

"DACIA"

JOHN TRAVOLTA
În viață există unele lucruri care nu pot fi explicate
"CHANGE THE WORLD" ERIC CLAPTON
PHENOMENON

"Coșmarul unui american la Paris"

Coproducție SUA, Anglia, Olanda, Luxemburg, 1997. Parodie horror cu Tom Everett Scott și Julie Delpy.

Orele: 14.00; 16.00; 18.00 - **6.000 lei.**

Sîmbătă și duminică:

Matineu ora 10,00 - **4.000 lei**

"Phenomenon"

Producție SUA 1997. Comedie SF cu John Travolta

Doriți să cumpărați ultimele apariții ale unor reviste străine ?
PUNCTELE DE DIFUZARE a presei din
• B-dul Independeței (vizavi de magazinul NEST)
• lîngă magazinul Moldova
• Piața Unirii (lîngă CEC)
vă oferă:
Newsweek
BusinessWeek
SCIENCE & VIE
TIME THE WEEKLY NEWSMAGAZINE
Ça M'INTÉRESSE
The Economist
le nouvel Observateur
MATCH
SCIENCES ET AVENIR
FRANCE Football
LA RECHERCHE
AUTO pro

Supliment Legislativ
A apărut nr. 36/10 septembrie 1998, al revistei
Capital
Săptămînal economic și financiar
➢ Florin Călinescu joacă și roluri de investitor
Vedeta PRO TV a luat în concesiune un teren la Giurgiu
➢ Bugetul a fost cîrpit cu măriri de taxe
Reducerea cheltuielilor bugetare s-a dovedit insuficientă
➢ FPS este somat să vîndă pe piața de capital
Privatizarea este regîndită pe ultima sută de metri
➢ Șobolanii au ros fiscul la temelii
Parlamentarii și liderii sindicali sar din barcă
➢ Sistemul bancar spală anual 320 miliarde $ din economia subterană

Pescuitul, altfel decît îl ştim

Nu toţi oamenii sînt la fel, nu au aceleaşi obiceiuri, gusturi, preferinţe. Nu toţi se îmbracă la fel, nu toţi mănîncă la fel, iar înşiruirea poate continua, pînă ce vom ajunge la faptul că oamenii nici măcar nu pescuiesc la fel. Pentru simplul cititor sau pentru pescarul amator român care pleacă de dimineaţă la baltă cu undiţele şi rîmele pregătite în tolbă, cele povestite în acest articol ar putea părea proză ştiinţifico-fantastică. Nu este, însă, decît purul adevăr.

■ Cercetătorii europeni care au studiat obiceiurile papuaşilor din arhipelagul Bismarck au rămas surprinşi de modul original în care aceştia pescuiesc; procedeul folosit, deşi primitiv, este destul de complicat: de coada unui zmeu confecţionat din frunze ţesute cu fibre vegetale, ei agaţă un fir de undiţă cu nadă. În luntrea pregătită pentru pescuit se află, de obicei, doi oameni: unul vîsleşte contra vîntului, iar celălalt înalţă zmeul, mînuind astfel sfoara acestuia, încît firul cu nada se afundă în apă. Cînd peştele "muşcă", zmeul este înălţat şi mai tare, apoi, prin manevrarea sforii, este tras în barcă, unde peştele va fi scos şi nada înlocuită. Acelaşi porocedeu, dacă vă aduceţi aminte, l-a utilizat şi eroina Xena, prinţesa războinică, într-un episod al serialului omonim.

■ Papuaşii din Noua Guinee, melanezienii din Santa Cruz şi polinezienii din Arhipelagul Societăţii prind rechinii cu laţul. Ei se scufundă pe lîngă bariera de corali, unde rechinii intră în "scorburile" coralilor ca să doarmă. Cum, de cele mai multe ori, acestea sînt prea mici, rechinii rămîn cu cozile afară. Scufundătorul agaţă laţul de coada rechinului şi smuceşte capătul sforii pentru a transmite barcagiului semnalul de pornire. Barca porneşte, laţul strînge mai tare coada rechinului şi-l tîrăşte la mal, unde este omorît cu suliţele de bambus de ceilalţi pescari.

■ Locuitorii Arhipelagului Marshall sînt neîntrecuţi pescuitori de caracatiţe. Pentru prinderea unei caracatiţe e nevoie de doi pescari: primul se scufundă, caută caracatiţa prin scorburile recifelor şi, cînd o găseşte, o întărîtă pînă ce aceasta iese şi se repede asupra lui. Imediat, celălalt pescar înfige cuţitul între ochii bulbucaţi ai cefalopodei, care moare pe loc.

■ Japonezii au altă metodă de a pescui caracatiţe: pe o frînghie lungă de cîţiva metri înşiră 10-15 ulcioare de mărime potrivită, între care leagă cîte o panglică roşie. Capetele frînghiei astfel echipate sînt legate de cîte un butoi plutitor şi se scufundă printre stîncile unde se ascund caracatiţele. Acestea, avînd obiceiul de a intra în orice cavitate, se instalează, foarte comod, în ulcioare. A doua zi, pescarii vin cu bărcile şi scot fiecare ulcior; unde văd o caracatiţă, ei aruncă un pumn de sare, obligînd animalul să părăsească ulciorul, după care îl prind şi-l ucid cu cuţitele, După spălare, ulcioarele sînt din nou legate de frînghie şi cufundate în apă. Panglicile roşii au rolul de momeală, deoarece se crede că cefalopodele se simt atrase de culoarea roşie.

Rechinul, "spaima mărilor" şi hidoasa caracatiţă şi-au găsit în fine naşul

■ Şi în Insulele Mariane sînt pescuitori de caracatiţe, care au şi ei metoda lor proprie de pescuit. Mai întîi, ei prind un soi de arici-de-mare care, atunci cînd sînt atacaţi, emană un miros insuportabil, cu care-şi ţin agresorii la distanţă. Aricii sînt legaţi cu o sfoară şi cufundaţi printre recife. Caracatiţele ascunse în găuri, cînd simt mirosul de arici, părăsesc ascunzătoarele şi ies la aer curat, unde sînt prinse şi omorîte.

■ Băştinaşii din atolul Nauru (insulă situată la jumătatea distanţei dintre arhipelagurile Marshall şi Solomon) pescuiesc la adîncimi mari, folosind drept momeală o caracatiţă numită de ei "raraka" (flacără vie), deoarece are sub pielea abdomenului o pungă ce conţine bacterii luminiscente. Caracatiţele, după ce sînt prinse, sînt introduse în borcane transparente, care, scufundate, luminează adîncurile, ca nişte lanterne vii, atrăgînd peştii. Explicaţia este foarte interesantă: pentru peştii din adîncuri, orice luminiţă înseamnă o formă de viaţă. Ei folosesc semnalele luminoase pentru a comunica, dar şi pentru a se orienta şi apăra de duşmani. Peştii mai mari îşi caută prada, avînd o sursă de lumină chiar deasupra botului. Văzînd lumina caracatiţei "raraka", ei se reped şi, odată cu caracatiţa, înghit şi un cîrlig de undiţă legat de aceasta. *Va urma.*

CU OCHII ÎN MICUL ECRAN

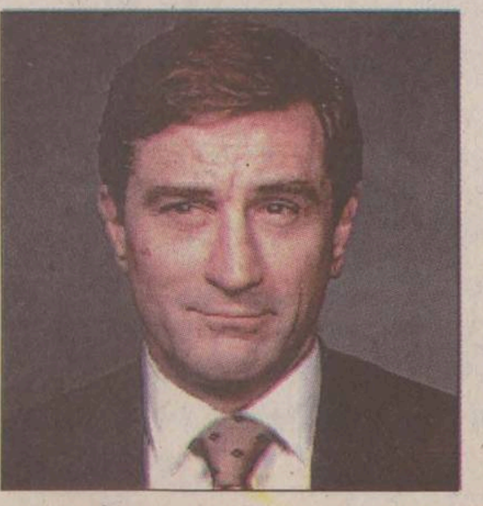

Deşi vinerea este, în fiecare săptămînă, o adevărată "zi a serialelor", iată că avem, în această seară, cîteva "neseriale" care merită cu prisosinţă a fi vizionate:

■ La PRO TV, de la ora 21.15, avem un thriller american din 1990 în regia lui ***Martin Scorsese***, cu ***Robert De Niro, Lay Liotta*** şi ***Joe Pesci: "Băieţi buni"***. După ***"Pizzeria lui Sal"*** şi ***"A fost odată în America"***, iată un nou film despre comunitatea italiană din New York. "Băieţii buni" (care este, alături de filmul lui Sergio Leone, o capodoperă a genului, avîndu-l în distribuţie pe actorul preferat al lui Scorsese, Robert de Niro) e povestea (inspirată după un fapt real) lui Henry Hill, gangster de mîna a doua, care ia parte la o spargere împreună cu Jimmy Conway şi Tommy De Vito. Ultimii doi ajung apoi personaje importante ale Mafiei, în timp de Henry e afectat negativ de succesul lor.

■ TVR1, 21.00: ***"Consimţămîntul"***, thriller american din 1992, cu ***Kevin Kline, Mary Elizabeth Mastrantonio, Kevin Spacey*** etc, regizat de ***Alan J. Pakula*** (***"Toţi oamenii preşedintelui", "Alegerea Sofiei", "Dosarul Pelican"***).

■ ANTENA1, 0.00: ***"Experimentul Nightbreaker"*** (acţiune, SUA, 1990), cu ***Martin Sheen, Emilio Estevez*** şi ***Lea Thompson.***

SENZAŢIONAL 50.000 75.000 100.000 150.000 LEI
la cererea consumatorilor
SĂPTĂMÎNA REDUCERILOR
se prelungeşte pînă cînd întreg oraşul va fi satisfăcut
Începînd de Vineri 11 septembrie
IULIUS

TIMP LIBER

Seară de romanţe la Clubul CFR

Clubul CFR organizează astăzi, de la orele 20.00, în sala de spectacole, seara de romanţe "Să-ţi cînt un cîntec de iubire", cu formaţia Maxim Comăniţă.

"Vasilache şi Mărioara în vacanţă"

Duminică, 13 septembrie, după amiază, de la ora 17.00, în parcul Copou, va avea loc spectacolul pentru copii "Vasilache şi Mărioara în vacanţă".

Lansare de carte la Casa "V.Pogor"

Muzeul Literaturii Române Iaşi organizează astăzi, cu începere de la ora 17.00, la Clubul Cultural "Junimea" de la Casa "V. Pogor", lansarea volumului "Lacrimă şi vers" de Pandelia Radeş, apărut în acest an la Editura Tehnopress. Prezintă Ioan Holban şi Mihai Dorin. Moderator: Ioana Vasilescu Coşereanu.

Pictură la Casa Pogor

Muzeul Literaturii Române Iaşi organizează la Clubul Cultural "Junimea" de la Casa "V. Pogor", în cadrul Galeriilor de Artă Pogor, expoziţia de pictură a Danielei Isache.

Expoziţie de artă populară

Complexul Naţional Muzeal "Moldova" Iaşi anunţă publicul iubitor de artă populară că, în cadrul expoziţiei permanente cu vînzare, amenajată în holul central al Palatului Culturii, poate admira cămăşi populare femeieşti şi bărbăteşti confecţionate din cînepă şi bumbac, veci de circa 40-70 de ani, catrinţe, iţari, brîie şi bîrneţe, realizate în tehnici tradiţională, bundiţe şi cojoace, sumane, ştergare, ţoale şi covoraşe etc. Program de vizitare: zilnic între orele 9.30 şi 17.30; luni - închis.

"Miniaturi grafice" de Sabin Ştefănuţă, la Galeriile "Cupola"

Pînă pe 15 septembrie, la Galeriile "Cupola" rămîne deschisă expoziţia de desen "Miniaturi grafice" a lui Sabin Ştefănuţă.

Conferinţă pe teme de spectroscopie fotoelectronică

Vineri, 18 septembrie, de la orele 11.00, în sala consiliului profesoral, la Universitatea Tehnică "Gh. Asachi", va avea loc conferinţa: "Caracterizarea suprafeţei catalizatorilor solizi prin spectroscopie fotoelectronică", prezentată de prof. dr Claude Guimond (Franţa).

Simpozion de Microbiologie şi Biotehnologie

Ministerul Cercetării şi Tehnologiei - Institutul Naţional de Cercetare-Dezvoltare pentru Ştiinţe Biologice, Institutul de Cercetări Biologice Iaşi şi Ministerul Educaţiei Naţionale - Universitatea "Al.I. Cuza" Iaşi şi Universitatea "Dunărea de Jos" din Galaţi organizează la Iaşi, în zilele de 18 şi 19 septembrie, al IX-lea Simpozion de Microbiologie şi Biotehnologie. Tematica: Biodiversitatea microorganismelor; Biosinteze şi biotehnologii (enzime, antibiotice, alcaloizi, proteine, aminoacizi, pigmenţi, vitamine, biopolimeri); Genetica microorganismelor; Biotehnologii în industria alimentară; Biotehnologii de protecţie a mediului şi bioremediere; Bioinginerie.

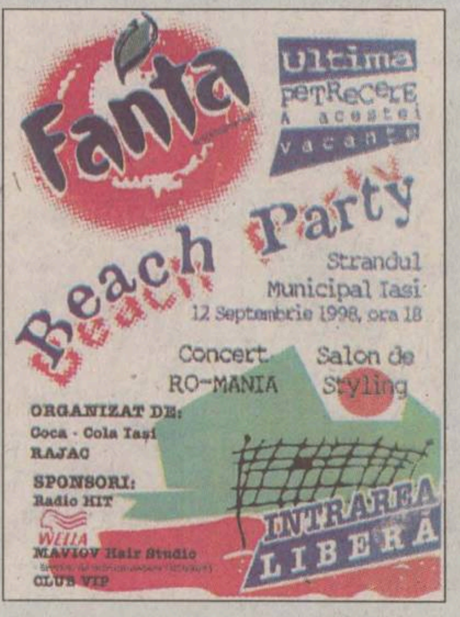

Fanta
Ultima petrecere a acestei vacanţe
Beach Party
Strandul Municipal Iaşi
12 Septembrie 1998, ora 18
Concert RO-MANIA
Salon de Styling
ORGANIZAT DE:
Coca - Cola Iaşi
RAJAC
SPONSORI:
Radio HIT
WELLA
MAVIOV Hair Studio
CLUB VIP
INTRAREA LIBERĂ

Volei de plajă la ştrand

Coca-Cola Iaşi, Federaţia Română de Volei, RAJAC Iaşi şi Direcţia Judeţeană de Tineret şi Sport Iaşi organizează la Ştrandul municipal, de astăzi pînă duminică, 13 septembrie, un campionat de "Beach-volley" (volei de plajă). Organizatori: Coca-Cola Iaşi, Federaţia Română de Volei, RAJAC, DJTS.

"Finanţarea călătoriilor de studii"

Fundaţia pentru o Societate Deschisă anunţă lansarea programului "Finanţarea călătoriilor de studii", care îşi propune să acopere parţial cheltuielile persoanelor invitate să participe la burse şi doctorate, conferinţe şi alte manifestări ştiinţifice. Domeniile pentru care Fundaţia pentru o Societate Deschisă acordă sprijin financiar sînt ASdministraţie publică, Asistenţă medicală primară, Biblioteci, Media, Organizaţii neguvernamentale şi Drept (doar cursuri pentru studenţii de la facultăţile de drept). Data limită de depunere a dosarelor este 17 septembrie 1998. Vor intra în procesul de selecţie numai cererile de finanţare care se referă la participări ulterioare datei de 1 octombrie 1998. Adresa Fundaţiei: Str. Moara de Foc nr. 35, et. 7-8. Tel: 252.920 / 252.922 / 252.926.

Înscrieri la Şcoala de Arte

Şcoala de Arte Iaşi face înscrieri pentru anul şcolar 1998-1999, la secţiile: Muzică - pian, acordeon, chitară, vioară, clarinet, trompetă, saxofon, orgă electronică, instrumente de percuţie, canto clasic, muzică populară, muzică uşoară şi jazz; Arte plastice - pictură, grafică, tapiserie, design vestimentar, confecţii artistice, artă decorativă; Teatru - actorie, regie, teatru, teatru păpuşi; Coregrafie - balet, dans modern, dans de societate, mişcare manechine. Relaţii suplimentare: str. Socola nr. 188-190; telefon 136023.

Şcoala superioară de secretariat

Centrul de pregătire post-liceală şi postuniversitară al Ministerului Culturii, Bucureşti şi Casa de Cultură a Sindicatelor Iaşi organizează, începînd cu data de 1 octombrie 1998, Şcoala superioară de secretariat, pentru pregătirea în specialitatea de secretar(ă). Se studiază stenodactilografie, tehnica muncii de secretariat, limba engleză, elemente de contabilitate, utilizarea PC-urilor în activitatea de secretariat, tehnoredactare computerizată şi management. Se primesc absolvenţi de liceu şi de studii superioare. Durata cursului este de 18 săptămîni. Absolvenţii vor primi diplome recunoscute. Înscrierile se fac la secretariatul Casei de Cultură a Sindicatelor Iaşi, strada Socola nr. 134, telefon 135158.

Karate la Sala Polivalentă

Pînă duminică, 13 septembrie, la Sala Polivalentă se desfăşoară Cupa României la karate tradiţional, ediţia a V-a. Organizatori: Fuji-Yama Karate Club Iaşi, cu sprijinul Fundaţiei pentru Tineret Iaşi, Consiliului Judeţean Iaşi şi D.T.S.J. Iaşi. În program: 12 septembrie, orele 15.00 - Preliminarii; 13 septembrie, orele 13.00 - Finale. Programul va cuprinde demonstraţie karate copii, karate taneshiwari etc; În timpul finalelor va fi organizată o tombolă cu un premiu de 1 milion şi alte premii atractive.

Hai Poli!

Sîmbătă, 12 septembrie, orele 11.00, pe stadionul "Emil Alexandrescu" din Copou, va avea loc meciul de fotbal dintre "Poli" Iaşi şi Petrolul Moineşti.

Teze de doctorat

■ Vineri, 11 septembrie, ora 10.00, în amfiteatrul "A. D. Xenopol", dl Gheorghe Râncu va susţine în şedinţă publică teza de doctorat "Grigore Gafencu - ziarist şi diplomat", în vederea obţinerii titlului ştiinţific de doctor în istorie.

■ Luni, 14 septembrie, ora 12.00, în amfiteatrul B2, dna Luminiţa N. Panaitescu va susţine în şedinţă publică teza de doctorat "Acţiunea unor compuşi macromoleculari cu efect terapeutic asupra unor indici ai organismului animal", în vederea obţinerii titlului ştiinţific de doctor în biologie.

■ Miercuri, 16 septembrie, la orele 12.00, în Amfiteatrul B2, dna Ana I. Olariu va susţine în şedinţă publică teza de doctorat "Rolul hipotalamusului în reglarea unor funcţii vegetative", în vederea obţinerii titlului ştiinţific de doctor în biologie.

HOROSCOP

BERBEC

(21 mart. - 20 apr.):

Indecizia de care daţi dovadă nu trebuie pusă pe seama îndoielii, ci a temerilor. Nu aveţi convingerea că prietenii vor fi la timp pe fază, ca şi în alte rînduri.

TAUR

(21 apr. - 20 mai):

Vă bucuraţi de o decizie care lasă loc pentru o continuare de mare prestigiu. De abia de aici înainte veţi putea să vă desfăşuraţi fără să fiţi întrebat(ă) de sănătate.

GEMENI

(21 mai - 21 iun.):

Conflictele care mocneau între dvs. şi persoanele apropiate încep să se acutizeze. Nici dvs. nu vreţi să renunţaţi, nici alţii nu sînt dispuţi să dea înapoi.

RAC

(22 iun. - 22 iul.):

După accidentul grav prin care aţi trecut va urma o perioadă de reaşezare a lucrurilor. Şi dvs. veţi avea o altă perspectivă şi evenimentele se întorc în alt sens.

LEU

(23 iul. - 22 aug.):

Nu vă convine rezultatul la care s-a ajuns după consultarea tuturor camarazilor. Vă vine greu să admiteţi că vă aşteaptă o perioadă de reculegere şi de repaos.

FECIOARĂ

(23 aug. - 22sept.):

Lucrurile se leagă dacă ţineţi cont de succesiunea logică dar şi de logica întîmplării. Veţi ajunge la concluzii pe care nu le-aţi avut în vedere mai demult.

BALANŢĂ

(23 sept. - 22 oct.):

Reluaţi o legătură pe care aţi abandonat-o mai mult din cap şi mai puţin din inimă. Asta vă va da energia să atacaţi un obstacol de care v-aţi temut.

SCORPION

(23 oct. - 21 nov.):

Totul e relativ, pînă şi certitudinea pe care vă sprijiniţi în acţiunea pe care o întreprindeţi. Sigur că aveţi unele sanse, dar garanţiile lipsesc.

SĂGETĂTOR

(22 nov. - 21 dec.):

Calculele dvs. n-au fost greşite, dar întîmplarea a zădărnicit rezultatul. Puteţi s-o luaţi de la capăt fără teama că soarta va repeta istoria ca un şir de mărgele.

CAPRICORN

(22 dec. - 19 ian.):

Interesul dvs. vă poartă într-o altă direcţie decît aceea înspre care se îndreaptă majoritatea. Nu se va produce nici un conflict din această disjuncţie.

VĂRSĂTOR

(20 ian. - 18 febr.):

Aveţi toate motivele să deplîngeţi hotărîrea pe care aţi luat-o sub presiuni. Nu numai dvs. veţi avea de pierdut, dar şi toţi cei care au pariat pe dvs.

PEŞTI

(19 febr. - 20 mart.):

Intenţiile sînt mai mult decît generoase, dar nu se ştie cîtă lume va adera la ele. De unul singur se poate face cîte ceva, dar ideal ar fi să atrageţi pe cît mai mulţi.

LEGENDA:

- *- vă paşte ghinionul;*
- *- prudenţa e mama înţelepciunii;*
- *- n-aveţi nimic de pierdut;*
- *- şansa vă surîde.*

INTEGRAMA ZILEI

CORINA

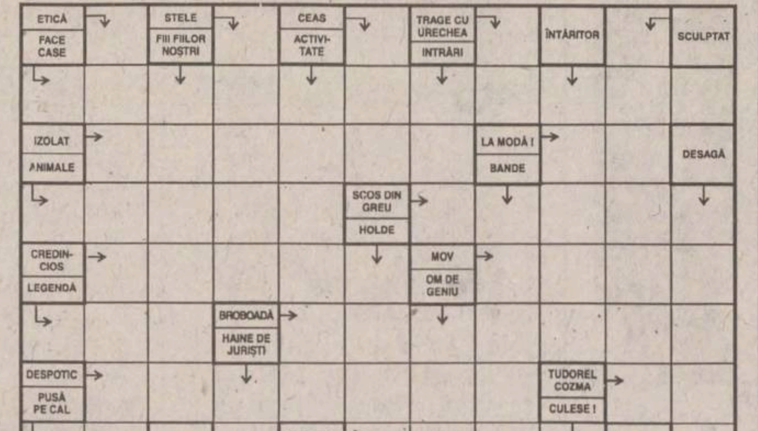

Soluţia integramei din numărul precedent: E; T; A; P; A; EXTRAVILANI; TOANE; ELIN; BETII; STAND; RA; MT; EM; O; FILMARI; BAL; OI; LECUITE; PAZNIC; NC; N; RA; CURSANT; PETLITE; TOI.

Ziarul care stă de vorbă cu oamenii
Monitorul
Redactor şef: TONI HRIŢAC
Redactor şef adjunct: MONA DÎRTU
Editor coordonator: FLORIN NICULA
Secretar general de redacţie: MARIUS CRISTIAN

ŞEFI DEPARTAMENTE:
■ Subredacţia Bucureşti: Costel Ştroescu ■ Eveniment naţional: Claudiu Raus (int. 109) ■ Eveniment internaţional: Adrian Dîrtu (int. 116) ■ Speciale: Ovidiu Scutelnicu (int. 108) ■ Sănătate: Mihaela Cănănău (int. 108) ■ Administraţie: Gabriel Gachi (int. 105) ■ Învăţămînt: Silviu Labes (int. 108) ■ Economic: Mihaela Minut (int. 117) ■ Divertisment: Ciprian Ieşan (int. 111) ■ Sport: Nicolae Grecu (int. 107) ■ Redactor de serviciu: Maria Dorohoi, Petru Iosipescu, Dana Butnăraşu (int. 124) ■ Fotoreporteri: Constantin Plop, Silvian Stănişor ■ Grafică: Lucian Amarii, Daniel Melinte, Marius Ursache ■ Layout: Florin Pavel ■ Secretariat de redacţie: Ivona Burduja (int. 116) ■ Producţie: Mihai Tudose (int. 128) ■ Difuzare: Mihai Sîrbu ■ Contabilitate: Antoneta Filip (int. 112)

Editor:
NORD-EST S.A.
Iaşi, Str. Smârdan nr. 5, tel. 032/271333, fax 032/270415

Preşedinte: Alexandru Lăzescu
Vicepreşedinte: Cezar Caluschi
Director general: Daniel Condurache
Director editor: Florin Zamfirescu
Director executiv: Gabriel Rusu
Director vînzări publicitate: Răzvan Avram
Director de marketing: Cătălin Iftimie

Redactor şef MONITORUL DE DUMINICĂ: Cristina LECA
Editor MONITORUL INTERNET: Cristian RACU
http://www.monitorul.ro/ ; E-mail: monitorul@monitorul.ro

Cotidianul MONITORUL apare la Iaşi, Bacău, Botoşani, Braşov, Brăila, Cluj, Galaţi, Neamţ, Roman, Suceava, Vaslui şi Vrancea

ADRESA REDACŢIEI: Iaşi, str. Smîrdan nr. 5 ■ Tel. 271333 (centrala); 271271 (redactor de serviciu) ■ Fax 27.04.15 ■ Publicitate tel./fax 14.47.76

Tipar offset: MULTIPRINT, Iaşi str. Sf. Lazăr nr. 49, tel. 032/230060

Abonamentele se pot face la orice Oficiu Poştal din ţară. MONITORUL figurează în catalogul Presei interne la poziţia 1040. Difuzare: S.C. Nord-Est Distribution S.A.

SIRAJ A.D. - IMPEX SRL
RABA izotermă 10 to
vinde
Autocamion
MERCEDES 5 to
☎ 032/222392
032/222393

COOPERATIVA DE CREDIT "MINERVA"
mandatara Băncii Populare Române Bucureşti
acordă împrumuturi pentru persoane fizice în cadrul programului de împrumut pentru populaţie (P.I.P.) în sistem C.A.R. cu dobînzi de **20-22%**.
Valoarea împrumutului este limitată doar de nivelul veniturilor dumneavoastră.
Informaţii suplimentare la sediul din strada Costache Negri nr. 10 (în spatele Halei Centrale), tel. 143.000.

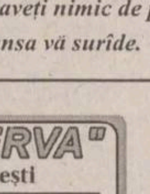

CORPO SAN
societate specializată în servicii medicale mobile
- oferă consultaţii medicale (adulţi şi copii) la domiciliul pacientului, cu deplasare la pacient în regim de maximă urgenţă
- nou asigură ELECTROCARDIOGRAME la domiciliul bolnavului cu aparatură medicală performantă
- oferă tratamente de urgenţă la domiciliul pacientului
- asigură transportul şi internarea pacientului în cazuri de necesitate
- oferă tratamente injectabile, intravenoase şi intramusculare, la domiciliul pacientului
- asigură eliberarea de reţete în regim compensat, precum şi eliberarea altor acte medicale
- nou echipajul medical poate fi apelat direct la telefonul mobil 092.376.370

Programări pentru consultaţii şi electrocardiograme NON STOP la telefon mobil 092.376.370
Sănătatea este bunul nostru cel mai de preţ!

NU rataţi afacerea toamnei!
BERE PENTRU TOATE VIRSTELE!
- patru sortimente de bere pasteurizata la sticle de 1/2 litri
- garantie 90 si 120 zile
BERMAS
S.C. BERMAS S.A. SUCEAVA FONDAT 1974
Tel: 030/223098 • Fax: 030/225648
● Foarte avantajos: bere la KEG a 50 litri
● Oferim din stoc instalatii de racire si distributie a berii de nivel mondial, import Germania si Italia
- aparatura are garantie 2 ani
- asiguram service si consultanta in garantie si postgarantie
● Livram bioxid de carbon (CO2) lichefiat cu tuburi la schimb, puritate 99,97%
● Pentru fiecare aparat cumparat firma va ofera cadou o umbrela
tel. 030/223098
fax 030/225648
mobil 092-379429

ACUM AVEŢI ŞANSA SĂ ÎNVĂŢAŢI SĂ VĂ CONDUCEŢI SINGUR AFACERILE!
Centrul de Educare şi Formare Continuă
- din cadrul Universităţii "Gh. Asachi"-
formează CONDUCĂTORI PERFORMANŢI pentru economia concurenţială de piaţă
Durata cursurilor: 2 ani
Condiţii de înscriere:
- absolvirea unei instituţii de învăţămînt superior
- experienţă profesională de minimum 2 ani
- cunoaşterea limbii engleze
SE ACORDĂ DIPLOME POSTUNIVERSITARE DE MANAGEMENT LA NIVEL M.B.A.
- recunoscute de Ministerul Educaţiei Naţionale -
Înscrierile se fac pînă la 15 septembrie.
Relaţii la tel. 140055.

COMTEX
Cea mai interesantă reţea!

BIBLIOTECA
CENTRALĂ UNIVERSITARĂ
„M. EMINESCU" IAȘI

CITIȚI ÎN PAGINA 2A

În week-end se afișează rezultatele la admitere

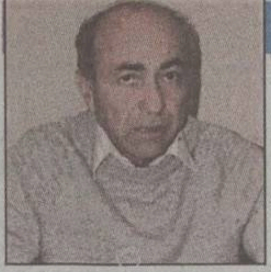

CITIȚI ÎN PAGINA 2A

Referendum pentru grevă în învățămînt

SÎMBĂTĂ
12 septembrie
1998
Nr. 215 (2192)
20 PAGINI
1500 LEI

Ziarul care stă de vorbă cu oamenii

Monitorul

Înainte de a anunța Poliția, Salvarea sau Pompierii, sunați la
MONITORUL
271.271
www.monitorul.ro

azi

Prins după doi ani: Un criminal periculos a fost prins după doi ani și jumătate de cînd a violat și a ucis o bătrînă în județul Iași. **3A**

Concedieri: Un nou val de concedieri se abate asupra Iașului; pînă la sfîrșitul anului, se estimează că alți 2000 de oameni vor intra în șomaj. **3A**

Jaf la șosea: Șase țigănci au jefuit o benzinărie și au fost prinse după o urmărire ca în filme. **3A**

Gata joaca: Stația de Ambulanță nu mai răspunde solicitărilor telefonice primite din partea copiilor. **3A**

Anchetă la Arte: La Academia de Arte a fost demarată o anchetă internă, pentru a se depista cauzele care au făcut posibilă pierderea unei teze. **2A**

Debut victorios: În prima etapă a noului campionat de baschet masculin, Politehnica Moldrom Iași, a învins la București, echipa locală SOCED cu 80-63. **1B**

Groaznic: Capul unui bărbat de 37 de ani a fost strivit între două camioane. **2A**

Interviu: Mircea Ciumara explică într-un interviu dat cotidianului "Monitorul" cîte tabere sînt în PNȚCD și care sînt pozițiile lor față de Radu Vasile. **4A**

Exodul basarabenilor

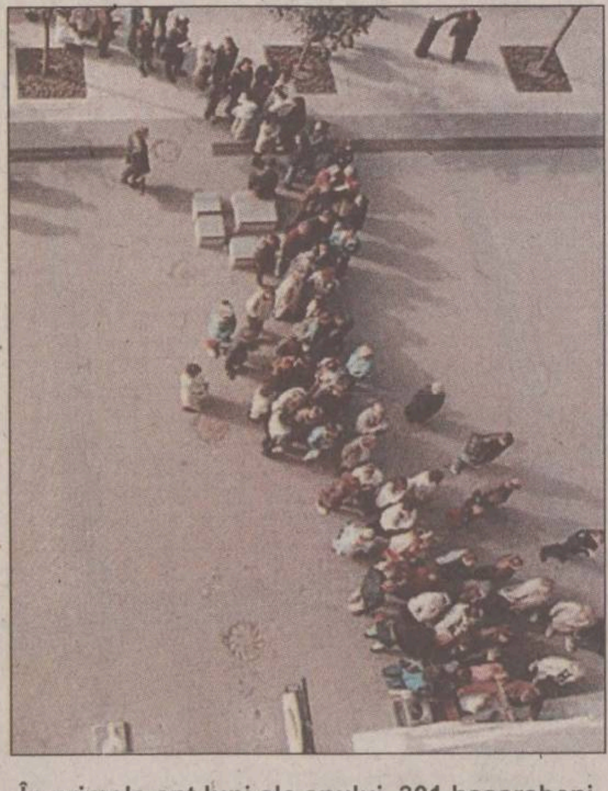

În primele opt luni ale anului, 301 basarabeni s-au stabilit definitiv la Iași

■ *sute de moldoveni trec anual Prutul și devin locuitori permanenți ai Iașului* ■ *anul acesta s-a înregistrat o creștere fără precedent a numărului acestora* ■

Iașul se confruntă, în prezent, cu un fenomen nemaiîntîlnit de mai bine de 40 de ani: exodul basarabenilor. Din ce în ce mai mulți moldoveni de peste Prut își părăsesc casele, își încarcă bruma de avere într-o mașină și trec granița în România, solicitînd repatrierea. Iașul este unul dintre orașele favorite în care aceștia se stabilesc. Conform statisticilor, în primele opt luni ale acestui an, 301 basarabeni au părăsit Republica Moldova și s-au stabilit definitiv în municipiul Iași. Numai în luna august au fost înregistrate 31 de acte ale unor cetățeni basarabeni, numărul acestora fiind în creștere, după aprecierea șefei Oficiului Stării Civile din Iași, ***Renata Pușcașu***. Anul trecut, la sfîrșitul aceleiași perioade, fuseseră înregistrați cu o sută mai puțini moldoveni dornici să trăiască la Iași, decît în acest an. Din 1990 și pînă în prezent, se estimează că numărul foștilor cetățeni ai Republicii Moldova actualmente locuitori ai Iașului este de cîteva mii.

"***De la începutul anului, s-au prezentat pentru depunerea dosarului de transcriere a actelor 310 persoane. Aceste transcrieri sînt solicitate în general de persoane care se repatriază. După studiul celor 310 cereri, am constatat că 301 cetățeni provin din Republica Moldova. Celelalte 10 persoane sînt, majoritatea, copii de români născuți în alte țări care, întorși acasă, au nevoie de transcrierea actelor***", ne-a declarat Renata Pușcașu, șefa Stării Civile.

Conform unei statistici a Stării Civile, marea majoritate a basarabenilor veniți în Iași și-a stabilit atît domiciliul, cît și locul de muncă în oraș. "***După aprecierea noastră, credem că acest exod este determinat de criza care persistă în Republica Moldova. În general, oamenii pleacă de acolo și încearcă să găsească un trai mai bun. Ei văd în România o posibilitate de îmbunătățire a calității vieții lor***", a mai spus Renata Pușcașu.

Romeo Ionașcu (25 de ani) este student basarabean la Facultatea de Teologie din Iași. El locuiește în Iași de aproape 8 ani, este căsătorit cu o basarabeancă și împreună au un copil. Romeo Ionașcu s-a născut, ca și soția sa, în Ucraina, în localitatea Cernăuți, copilul văzînd lumina zilei la Iași. **(Liviu MĂGURIANU)**

Continuare în pagina 2A

Cine ar trebui să-i înțeleagă pe basarabeni

Personalitățile marcante care s-au născut în Republica Moldova și s-au refugiat pe teritoriul actual al României sînt numeroase. Printre acestea, la loc de frunte se numără președintele României ***Emil Constantinescu* (foto)** (născut la Tighina), ***Nicolae Văcăroiu***, fostul prim-ministru (născut la Bolgrad), ***Doru Ioan Tărăcilă*** - fostul ministru de Interne, ***Traian Chebeleu*** - fost ministru de Externe, scriitorul ***Adrian Păunescu***. Dintre personalitățile culturale venite în România după 1990, le-am putea aminti pe scriitoarea ***Leonida Lari*** (în prezent deputat în Parlamentul României), regizorul ***Ion Ungureanu***, fost ministru al culturii la Chișinău, care actualmente este președintele Fundației Culturale Române, cîntăreața Anastasia Lazariuc, fostul prim-ministru al Republicii Moldova, ***Mircea Druc***, care a candidat în 1992 la președinția României, în prezent președinte al Partidului Reîntregirea Daco-Latină.

În 1999, pensiile vor fi indexate cu peste 3% lunar

Ministerul Muncii și Protecției Sociale (MMPS) intenționează ca, în cursul anului 1999, să adopte același sistem de indexare lunară a pensiilor - a declarat, ieri, în cadrul unei întîlniri cu pensionarii, ***Petru Jura,*** secretar de stat în MMPS. Jura nu a putut preciza, deocamdată, procentul lunar de indexare ce va fi aplicat pensiilor în anul viitor, însă a dat asigurări că el nu va fi sub 3 la sută. Secretarul de stat din MMPS a recunoscut că varianta indexării trimestriale sau semestriale, adoptată în cursul anului 1997, a fost total greșită. "***Anul acesta, cînd am mers pe varianta indexării lunare, de 3,3 la sută, a fost pentru prima dată cînd pensia a crescut în termeni reali***", a explicat Jura. El a adăugat că, la ora actuală, MMPS se confruntă cu foarte mari probleme în ceea ce privește fondul pentru pensia suplimentară.

UDMR, în pragul scindării

■ *radicalii și moderații din partid luptă pentru conducerea Uniunii*

Episcopul reformat ***Laszlo Tökes***, președinte onorific al UDMR, încearcă, astăzi, primul pas spre dobîndirea conducerii executive a Uniunii. La Cernat se desfășoară Forumul Secuimii, convocat de episcopul Laszlo Tökes, avînd ca principală revendicare oficială formularea unei alte politici a UDMR. Dacă va învinge în lupta cu moderații, Tökes va promova autonomia "***cel puțin a ținutului secuiesc***". Liderii marcanți ai UDMR au declarat că nu vor participa la respectivul forum, dar au anunțat că vor părăsi Coaliția guvernamentală, în semn de protest față de nerezolvarea problemei universității maghiare. **(Amănunte despre conflictul intern din UDMR în pagina 9A)**

Sîmbătă va fi soare, duminică va ploua

Copiii care vor merge de luni la școală mai pot profita de această ultimă sîmbătă de vacanță, întrucît meteorologii anunță vreme frumoasă. Din păcate, acest weekend nu va avea doar timp frumos, ci și un pic de ploaie. Potrivit datelor furnizate de Centrul de Prevedere a Vremii Bacău, sîmbătă va fi cald și frumos. Duminică însă soarele nu-și va prea arăta fața. Cerul va fi înnourat. Pe spații relativ extinse în nord și la munte, și izolat în rest, începînd din după-amiaza zilei de duminică se vor semnala ploi. Vîntul va sufla slab la moderat, cu intensificări izolate. Minimele termice vor oscila între 7 și 15°C, iar maximele între 18 și 24°C, mai ridicate sîmbătă. Vremea va fi deci capricioasă. Astfel, week-end-ul ieșeanului va însemna o zi cu soare și una cu nori. **(Dana PAVEL)**

Ziua cea mai neagră pentru Clinton

■ *"Dosarele Sex" ajung pe rețeaua Internet* ■ *lumea întreagă poate citi adevăratul "roman de dragoste" privind cele 12 întîlniri amoroase ale președintelui american Bill Clinton cu tînăra Monica Lewinsky* ■ *adresa site-ului prin care raportul Starr va fi dat publicității este www.house.gov/icreport* ■

Sute de milioane de oameni din toate colțurile lumii stau cu ochii pe Internet pentru a citi adevăratul "roman de dragoste" privind cele 12 întîlniri amoroase ale președintelui american ***Bill Clinton*** cu tînăra ***Monica Lewinsky***. Raportul întocmit de procurorul independent ***Kenneth Starr*** (445 de pagini), poate fi citit de orice om care are acces la Internet la adresa www.house.gov/icreport. Prin acest raport, Starr a cerut demararea procedurilor de suspendare a președintelui Clinton, pe care îl acuză de sperjur, obstrucționarea Justiției, influențarea martorilor și abuz în funcție. Un alt președinte american acuzat de abuz în funcție, Richard Nixon, a fost silit, în cele din urmă, să demisioneze.

În pagina 9A puteți citi amănunte inedite despre conținutul raportului Starr, precum și fragmente din repetatele declarații publice prin care Clinton și-a cerut iertare de la familie, de la colegii de partid și de la națiunea americană.

În fotografia din stînga, procurorul independent Kenneth Starr, iar în dreapta - Bill Clinton, surprins lîngă două lumînări, care îi prevestesc parcă sfîrșitul

NOU!
hc
cea mai
mare
autoservire din Iași
vă stă la dispoziție la
Hala
Centrală
comerț modern în stil occidental

Fanta
ultima
petrecere
a acestei
vacanțe
Beach Party
Strandul
Municipal Iași
12 Septembrie 1998, ora 18
Concert
RO-MANIA
Salon de
Styling
ORGANIZAT DE:
Coca - Cola Iași
RAJAC
SPONSORI:
Radio HIT
WELLA
MAVIOV Hair Studio
- Servicii de înfrumusețare (216923)
CLUB VIP
INTRAREA
LIBERĂ

Nu ratați
Monitorul
Duminică

Monitorul
Duminică
Ultimul boier
Monitorul TV
Numai 2500 lei!
Din nou împreună

SENZAȚIONAL 50.000 75.000 100.000 150.000 LEI
la cererea consumatorilor
SĂPTĂMÎNA REDUCERILOR
se prelungește pînă cînd întreg orașul va fi satisfăcut
Începînd de Vineri 11 septembrie
IULIUS

ORAȘUL PE O COLOANĂ

Degustare de vinuri

Directorul general al SCA "Bucium" SA, Eugen Sandu, și inginerul-șef, Viorel Ralea, au fost ieri gazdele unei inedite degustări de vinuri, lichioruri, șampanii și rachiuri din productia viilor și livezilor fermelor ieșene. Comentate cu har și profesionalism de *expertul Viorel Ralea,* licorile servite în cantități mici (mostre) au delectat participanții timp de aproape 3 ore. Astfel, reprezentanții presei ieșene au avut ocazia să guste din soiurile de calitate excepțională produse la Bucium, printre care s-au remarcat în mod deosebit Aligote-ul, Sauvignon-ul, Feteasca Albă, Muscat Ottonel-ul, unele dintre acestea, vechi de peste 25 de ani. Directorul Eugen Sandu a declarat că, deși situația societății nu este tocmai fericită, se fac eforturi pentru menținerea acesteia la un standard acceptabil. ***"Avem utilaje vechi, la nivelul anilor '70, deși tehnologia pe care o folosim în fabricarea băuturilor este foarte bună. Mărirea accizelor va duce cu siguranță, prin luna noiembrie, la o scumpire a vinului pînă la 12.000 lei/litru, față de 5.000-6.000, cît este în prezent"***, a precizat Eugen Sandu. **(Silviu LABEȘ)**

Un copil a fost pocnit cu o cărămidă, pentru că și-a vizitat bunica

Supărat pe nepotul său de 14 ani că a continuat să-și viziteze bunica, chiar și după ce i-a interzis acest lucru, ***Ion Băetu*** l-a pocnit cu o cărămidă în cap. ***"Unchiul meu nu o suportă pe bunica. Atunci cînd a văzut că mă îndreptam spre casa ei, s-a înfuriat teribil"***, ne-a declarat ***Marius Hulea.*** Acesta a adăugat că, în momentul în care l-a lovit, bărbatul se afla în stare de ebrietate. La scurt timp după ce l-a luat la întrebări pe adolescent despre vizita pe care urma să o facă, acesta, încercînd să-l întoarcă din drum, i-a tras cu o cărămidă în cap. După care a continuat să-și descarce nervii, lovindu-l pe băiat cu pumnii în abdomen. ***"Nu puteam să nu mai merg la bunica doar pentru că așa vroia el. Eu țin foarte mult la ea, mai ales că m-a crescut de cînd eram mic"***, ne-a spus Marius Hulea. În cursul zilei de ieri, acesta a fost adus la Spitalul de Neurochirurgie, unde a fost diagnosticat cu contuzie cerebrală. Acesta continuă să fie investigat pentru un posibil hematom intracerebral. În prezent, Poliția din Tg. Frumos, unde s-a petrecut incidentul, se ocupă cu cercetarea cazului. **(Laura HUSARU)**

Puștiul care i-a dat foc mamei sale este expertizat psihiatric

Daniel Savin (17 ani), din Belcești, este cercetat de Parchet, fiind învinuit de comiterea infracțiunii de omor deosebit de grav. El este acuzat că și-a stropit mama cu benzină, după care i-a dat foc. Victima, ***Elena Gavriluță***, a suferit arsuri pe 90% din suprafața corpului, decedînd la Spitalul de Urgente după cîteva zile. Daniel Savin a fost arestat și cercetat inițial pentru săvîrșirea unei tentative de omor, procurorul anchetator schimbînd ulterior încadrarea juridică, în infracțiune de omor deosebit de grav. În prezent, Daniel Savin a fost transferat în Penitenciarul Jilava, urmînd a i se efectua expertiza psihiatrică medico-legală la Institutul "Mina Minovici" din București, pentru a se stabili dacă odioasa crimă a făcut-o cu discernămînt. **(A.S.)**

Anchetă la Academia de Arte

■ *aceasta a fost demarată din cauză că la Facultatea de Pedagogie Muzicală admiterea a fost anulată* ■ *teza buclucașă "uitată" de comisie ar fi fost aruncată la tomberon de femeia de serviciu* ■

În cursa pentru un loc la ***Facultatea de Pedagogie Muzicală***, din cadrul ***Academiei de Arte "George Enescu"***, facultate, la care se va repeta examenul de admitere, datorită unei teze uitate în sala de concurs, au rămas doar 50 de candidați, ceilalți doi concurînd pentru locurile aprobate pentru cei cu a II-a specializare. Ceilalți 50 vor fi nevoiți ca, în ziua de 21 septembrie, să se prezinte la concurs cu speranța că nu vor mai plăti pentru greșeala, de pînă acum, a membrilor comisei de supraveghere. Reamintim că, o parte din candidatii intervievati de noi se întreabă dacă nu cumva totul este o înscenare pentru a se repeta admiterea, deoarece examenul ar fi fost ratat de "pila" cuiva. În spatele tuturor explicațiilor, mai mult sau mai putin verosimile, rămîn suspiciunile și nevoia de a cunoaște adevărul privind admiterea din acest an la Academie. La acestea se adaugă și obsedanta întrebare cum de o comisie de supraveghere formată din doi profesori și doi conferențiari au putut lăsa o teză de concurs în urma lor. ***"Nu cred că unul din ei și-ar risca poziția și cariera pentru aranjarea unui loc, indiferent de sumele care s-ar vehicula pentru un astfel de caz"***, le-a luat apărarea ***rectorul Academiei, prof. Nicolae Gîscă.*** La toate aceste întrebări se mai adaugă și nedumerirea că profesoara care a observat existenta unei teze în sala în care dimineata s-a desfășurat concursul nu a anuntat conducerea Academiei în timp util. De asemenea, se poate pune întrebarea unde a dispărut teza buclucașă atîta vreme cît femeia de serviciu care a făcut curățenie sustine că - după cum declară ***rectorul Nicolae Gîscă*** - nu a văzut așa ceva. A fost o încercare de aranjare a examenului în favoarea unui candidat, ori o comisie de supraveghere și-a neglijat atît de tare atribuțiunile, încît 50 de tineri vor plăti, atît cu bani, cît și cu nervi, o admitere ratată? Din motivele enumerate mai sus, o comisie formată din membrii Consiliului de onoare al Academiei de Arte a început deja o anchetă internă. Vă vom ține la curent cu rezultatele cercetărilor dispuse de conducerea Academiei de Arte. **(Adriana PLECAN)**

Capul unui bărbat de 37 de ani a fost strivit între două camioane

■ *acesta este angajat al SC "Autotrans" SA* ■ *în momentul de față victima se află internată în Spitalul de Neurochirurgie cu multiple traumatisme* ■

Un bărbat de 37 de ani, din Iași, a fost strivit între două camioane, în timp ce încerca să scoată un cablu ce remorca cele două mașini. Accidentul s-a petrecut ieri, în jurul orei 11.00, în parcul auto al ***SC "Autotrans" SA.*** Victima, ***Eugen Onia,*** a încercat să decupleze cele două camioane legate printr-un cablu metalic. Pentru că firul era extrem de tensionat, bărbatul i-a spus conducătorului auto care se afla în primul camion să dea puțin mașina înapoi pentru a detensiona firul. Numai că șoferul nu a putut stăpîni camionul la timp. Ceva s-a întîmplat la sistemul de frînare și acesta s-a izbit cu putere de cel din spate, Eugen Onia fiind prins între cele două mașini. Totul a durat numai cîteva secunde, Onia neavînd timp să se ferească. Mai mult, bărbatul a fost prins în poziția aplecat în față, partea corporală cea mai afectată de coliziunea dintre cele două camioane fiind capul. Cu fața plină de sînge, acesta a fost transportat imediat după accident la Spitalul de Neurochirurgie. După efectuarea primelor investigații, medicii au constatat că bărbatul prezenta un ***"puternic traumatism cranio-facial, comoție cerebrală și politraumatisme".*** În prezent, Eugen Onia se află sub îngrijiri medicale, urmînd să fie supus unor investigații medicale complexe. **(Laura HUSARU)**

Politehnica și-a încheiat socotelile cu admiterea

■ *cea mai bună medie de la UTI, 9,93, s-a înregistrat la Automatică și Calculatoare*

La Facultatea de Construcții va fi o a doua sesiune de admitere

Ultimele șapte facultăți ale ***Universității Tehnice "Gh Asachi"*** au finalizat, în cursul zilei de ieri, admiterea, prin selecția "bobocilor". Doar la Construcții se va desfășura o a doua sesiune de concurs, locurile la zi și seral rămase neocupate fiind 67. Șapte locuri libere au rămas și la Mecanică, însă acestea vor fi ocupate prin redistribuire. Cele mai "înalte" rezultate s-au înregistrat, după cum era de așteptat, la Automatică și Calculatoare, unde, primul intrat a obținut 9,93, ultimul admis avînd 6,33. La Chimie Industrială, studenți au devenit cei care s-au încadrat cu mediile între 9,56 și 6,24. La Electrotehnică, primul candidat a obținut media 9,84, iar ultimul - 5,83. Mediile de intrare la TCM s-au situat între 9,80 și 5,24. La Hidrotehnică, cei admiși au avut rezultate între 9,67 și 5,69. La Mecanică se știe doar media primului intrat, 9,73, pe ultimele 7 locuri urmînd a fi redistribuiți candidați care au picat primii sub linie. Din lista finală a rezultatelor lipsește doar Arhitectura, de la Facultatea de Construcții și Arhitectură, unde o reverificare a notelor acordate la Desen a întîrziat afișarea listelor pînă în cursul zilei de azi. Toți cei care nu au prins loc la facultate, pot să mai dea admitere la Colegii, pe 14 și 15 septembrie, sau cînd se va organiza a doua sesiune de admitere la Construcții, pe 22 și 23 septembrie.

La Biologie s-a intrat cu 8,33

Candidații înscriși la ***Facultatea de Biologie a Universității "Al.I. Cuza"*** au aflat, ieri după-amiază, rezultatele la concursul de admitere din acest an. În anul universitar 1998-1999, primul pe lista studenților din anul I a obținut media 9,80, iar ultimul a obținut media 8,33. Candidații care au obținut rezultate cuprinse între 8,33 și 5,00 pot depune cerere pentru ocuparea celor 15 locuri în regim de taxă, pînă pe 16 septembrie. Criteriile de departajare a celor aproximativ 860 de candidați respinși pe locurile finanțate de la buget sînt mediile obținute la concursul de admitere. Taxa de școlarizare pe care o vor achita studenții nebugetari va fi de 4.900.000 lei. Jumătate din cuantumul taxei va trebui plătit la începutul semestrului I.

Rezultatele la "Petre Andrei"

La ***Universitatea "Petre Andrei"*** s-au afișat, ieri, rezultatele concursului de admitere desfășurat la Facultatea de Științe Politice. Cea mai mare medie a fost 8,50, și a fost obținută de Roxana Petraru. Ultima medie pe lista admișilor, la facultatea amintită, este 5,00. În urma primei sesiuni de admitere, la Științe Politice s-au ocupat 29 de locuri la zi și 5 locuri la fără frecvență. Pentru a doua sesiune de admitere au mai rămas libere 71 locuri la zi și 45 locuri la fără frecvență. **(Adriana PLECAN, Emilia CHISCOP)**

Sindicatele din învățămînt fac referendum pentru o grevă generală

■ *liderii sindicali sînt foarte întărîtați* ■ *profesorii sindicaliști au pregătit pancarte în care parlamentarii sînt asimilați unor căpușe* ■

Federațiile sindicale reprezentative din Învățămînt vor demara o serie de acțiuni de protest împotriva reducerii bugetului Ministerului Educatiei Naționale cu 1073 miliarde lei. Cele patru mari federatii din învățămînt au organizat un referendum prin care toți angajații își vor exprima opiniile pro sau contra în ce privește acțiunile de protest. Astfel, timp de două săptămîni, în toate școlile și universitățile ieșene vor circula liste în care angajații vor opta sau nu pentru grevă generală. Liderii sindicali consideră că, prin decizia sa, Guvernul sabotează eforturile MEN de a pune în aplicare reforma învățămîntului și dă o lovitură năprasnică salariaților. Sindicaliștii consideră că diminuarea bugetului ministerului va avea o serie de consecințe dezastruoase: înghetarea salariilor, neacordarea celui de al 13-lea salariu, neacordarea sporurilor de izolare, nedecontarea transportului pentru navetiști și, nu în ultimul rînd, reducerea investițiilor cu 47%. ***"Situația este dramatică și niciodată pînă acum Învățămîntul nu a fost în pragul unei atît de mari crize financiare. Oamenii trebuie să înțeleagă că asupra fiecăruia dintre ei bîntuie spectrul șomajului și imposibilitatea luării salariului. Vom organiza o grevă de avertisment de două zile la sfîrșitul lunii septembrie, începutul lunii octombrie. Personal, cred că cea mai bună soluție pentru ieșirea din impas ar fi declanșarea unei greve generale, pe termen nelimitat"***, a declarat ***prof. Gheorghe Izvoranu, liderul Uniunii Sindicatelor Libere din Învățămîntul Preuniversitar Iași*** (USLIP). El și-a exprimat vehement dezacordul în legătură cu faptul că, în aceeași zi în care s-a discutat rectificarea bugetului, senatorii au votat mărirea propriilor salarii. Sindicaliștii de la USLIP au conceput deja o serie de "manifeste", prin care cheamă angajații la grevă generală: ***"Veniți acum alături de noi pentru a lupta împotriva celor care își bat joc de învățămîntul românesc și de toți salariații săi. Mîine va fi prea tîrziu", "Amputarea bugetului MEN - decesul reformei în Învățămînt" sau "căpușele se mai satură... guvernanții și parlamentarii niciodată".*** **(Alina ȚIȚEI)**

Exodul basarabenilor

Continuare din pagina 1A

Deși locuiesc într-un apartament închiriat, ei sînt convinși că în scurt timp vor avea casa lor. ***"Am absolvit Seminarul Teologic din Suceava. Motivul principal pentru care m-am repatriat este acela că am aproape 8 ani de cînd sînt în România și m-am acomodat perfect. Soția mea este studentă la Psihologie, tot în Iași. În curînd ne vom cumpăra o casă și totul va fi perfect. Ne ajută părinții foarte mult, însă avem, atît eu, cît și soția, cîte o bursă de 450.000 lei pe lună. Eu mă consider român, deși cetățenia mea este ucraineană"***, ne-a spus ***Romeo Ionașcu.***

Ion Buruiană (28 ani) s-a stabilit la Iași, împreună cu soția și cei doi copii, în acest an. Motivele pentru care a părăsit localitatea Sîngerei, din Republica Moldova, situată undeva lîngă orașul Bălți, sînt în principal financiare. Fiind de profesie tehnician dentar, a rămas șomer și s-a hotărît să o ia de la capăt în România. ***"Am mulți prieteni în Iași care m-au ajutat să fac acest pas, și nu îmi pare rău. Deocamdată, copiii și soția au rămas la Sîngerei, însă în curînd vor veni și ei aici. Singura problemă am avut-o la traducerea numelui. La Starea Civilă din București mi-au spus că traducerea corectă a numelui meu din scrierea chirilică nu este Ion, ci Ivan. Însă am insistat să nu mai aud de numele Ivan și să mă treacă în actele românești Ion. Un alt motiv pentru care vreau să mă stabilesc la Iași este și faptul că în acest oraș sînt foarte multe școli și facultăți, ceea ce îi va ajuta foarte mult pe copiii mei"***, ne-a declarat Ion Buruiană.

Conform Legii Stării Civile, cetățenii români ale căror acte civile au fost înregistrate în localități care au aparținut României, iar în prezent se găsesc pe teritoriul altor state, pot solicita întocmirea actelor de stare civilă la autoritatea administrației publice locale, în a cărei rază administrativ-teritorială au domiciliul. Transcrierea în limba română a acestor acte se face cu aprobarea Ministerului de Interne.

Prefectul Florin Vitan consideră că o cauză principală a exodului basarabenilor spre Iași o constituie faptul că este un oraș universitar. ***"În primul rînd, Iașul este centru universitar, un centru economic care încă oferă șansa unui serviciu, mai ușor decît în Republica Moldova. Bănuiesc că aceste repatrieri au ca motivații și reînnodarea unor relații de familie, și faptul că situația economică a Moldovei este mai precară decît a României. Cred că venirea celor din Moldova în Iași poate fi comparată cu migrarea în interiorul țării. Așa cum se duce un ieșean la Brașov, Timișoara, Constanța sau București, mi se pare normal ca un român din Basarabia să se mute în alt județ"***, a apreciat Florin Vitan. Pe de altă parte, ***conf.dr.Mihai Cojocaru, de la Facultatea de Istorie din Iași,*** consideră că basarabenii vin în România datorită conștiinței lor patriotice. ***"Perioade relativ asemănătoare au fost în jurul anilor 1812 și 1940, cînd Basarabia era în componența României mari. Chestia este foarte ciudată, pentru că cei care vin nu vin pentru mai bine. Emigrafia în toate timpurile a fost determinată de rațiuni de ordin material. Cei care s-au stabilit în România după '89 nu au făcut-o din punct de vdere material, ci din altă rațiune. În principal, cei care au venit au fost intelectuali. Este un factor de conștiință și nu un factor economic sau de altă natură. Această mișcare este mult prea mică totuși. În 1812, problema optării pentru malul drept sau stîng al Prutului s-a pus doar pentru boierime. Țărănimea a început să se miște spre 1860, cînd au început să apară treceri frauduloase ale Prutului. Rușii au inaugurat chiar din 1812 o frontieră extraordinară la granița cu România. Nu trecea nimic. dar, în condițiile de față, pot spune că este profund greșit cuvîntul exod"***, ne-a declarat conf.dr. Mihai Cojocaru.

Renata Pușcașu, șefa Stării Civile, a observat că numărul basarabenilor care se stabilesc la Iași este în creștere

Trăiește și muncește în S.U.A.

50.000 vize de emigrare (Cartea verde) sunt oferite prin noua Loterie a Guvernului S.U.A. Accesul la informațiile oficiale este gratuit.

Data limită: 31 octombrie 1998

GREEN CARD LOTTERY

Trimite o carte poștală cu numele, adresa și țara ta pe adresa:

NATIONAL VISA SERVICE

4200 WISCONSIN AVENUE N.W.
WASHINGTON, D.C. • 20016 U.S.A.
FAX (202) 298-5601 • TEL (202) 298-5600
www.nationalvisacenter.com

©1997 IMMIGRATION SERVICES

S.C. ŞARMIZA S.R.L.

OUĂ 580 lei/buc. + TVA

☎ 22.51.22

sc COMPAN SA IAȘI

compan IAȘI

Iași - Str. Moara de Foc nr. 2,
tel./fax: 032/252150; 032/252152

anunță diminuarea prețurilor cu data de 08.09.1998, la următoarele sortimente, prețurile în vigoare fiind:

1. FĂINĂ ALBĂ TIP 480 (000) pungi 1/1	2.750 + TVA
2. GRIS pungi 1/1	2.700 + TVA
3. GRIS pungi 1/2	1.450 + TVA
4. FĂINĂ ALBĂ TIP 650 pungi 1/1	2.350 + TVA

Odată cu reducerea prețului de livrare s-au redus și prețurile practicate în rețeaua proprie de magazine,

Pentru livrare în vrac, direct de la moară, cu ambalaj la schimb (saci iută 1/40), prețurile sînt:

1. FĂINĂ ALBĂ TIP 480 (000)	2.100 + TVA 11%/kg
2. GRIS	2.100 lei + TVA 22%/kg

Informații suplimentare la sediul firmei, Iași,
str. Moara de Foc nr. 2, telefon: 162706, 252152 - int. 19

– De ce să cheltuiți o grămadă de bani pe hidroizolații de slabă calitate executate prost?
--De ce să cheltuiți nervi și timp pentru a repara o hidroizolație compromisă?

SC "VPA TRETIM"
vă oferă soluția ideală:
MEMBRANE HIDROIZOLANTE ITALIENE și accesorii - garanție 10 ANI.

Cumpărați AZI tehnologia de mîine la PREȚURI DE IERI.

Informații și comenzi: Calea Chișinăului nr. 6 (SOMACO PREFABRICATE SA)
☎ 214354, 133468-145 orele 8.00-16.00; 092314677

UNIVERSITATEA "Al. I. Cuza" Iași
prin Școala Postuniversitară de Management-Marketing SCOP 2M

Organizează concurs de admitere
pentru cursurile MASTER, în specializările:

- STUDII APROFUNDATE:
  - Crearea și Administrarea Întreprinderilor (10 locuri) - 1 an, zi
- STUDII ACADEMICE POSTUNIVERSITARE:
  - Administrarea Afacerilor (50 locuri) - 2 ani, zi
  - Gestiunea Sănătății și Portecției Sociale (25 locuri) - 2 ani, zi
  - Negocieri - Relații Publice (25 locuri) - 2 ani, zi

Se pot înscrie absolvenți de învățămînt superior de lungă durată, cu diplomă de licență sau echivalentă, indiferent de profilul și specializarea absolvite.

Diploma de MASTER, obținută după încheierea studiilor și susținerea disertației, este oficial recunoscută în învățămîntul superior din România.

Înscrieri: *22 - 24 sept. 1998, între orele 9.00 - 19.00.*

Informații suplimentare la sediul SCOP 2M, str. Codrescu (în spatele spitalului Parhon), tel/fax:212380, E-mail: scop2m@mail.cccis.ro.

INSTITUTUL EUROPEAN

Colecția INOROG

Constantin Dram

Milionar la marginea imperiului

Milionar la marginea Imperiului
Constantin Dram

Prima apariție dintr-o trilogie care vizează erosul și politicul, romanul este o cronică vie a unei revoluții care nu a avut loc, într-un orășel fără revoluții, combinată cu o tulburătoare poveste de dragoste.

Grafica: Traian Mocanu.

ISBN 973-586-181-X
184 pag

17, Cronicar Mustea Street, Iași, 6600; P.O.BOX: 161
tel.233800; fax 230197; e.mail: rtvnova\mail.cccis.ro
http: //www.nordest.ro/home.htm

INSTITUTUL EUROPEAN

Colecția MIT ȘI RELIGIE

Prea Sfințitul Stéphanos

Slujiri sacerdotale și harisme în biserica ortodoxă

Prea Sfințitul Stéphanos
SLUJIRI SACERDOTALE ȘI HARISME

Volumul de față, expresie a lucrărilor școlii ortodoxe de la Paris și a teologiei grecești contemporane, unește preocupările pastorale cu reflecția teologică și înclinația spre meditație.

ISBN 973-586-125-9
168 pag

17, Cronicar Mustea Street, Iași, 6600; P.O.BOX: 161
tel.233800; fax 230197; e.mail: rtvnova\mail.cccis.ro
http: //www.nordest.ro/home.htm

SOCIETATEA ROMANA DE RADIODIFUZIUNE
RADIO IASI

Radio Iași

un radio al fiecăruia,

un radio al tuturor

S.C. COTNARI S.A.
Cotnari - Județul Iași
Tel/Fax: 032/730205; 730303 - Tel.: 032/730393

PRODUCE ŞI ÎMBUTELIAZĂ VINURI DE CALITATE SUPERIOARĂ DIN SORTIMENTELE FRÂNCUŞĂ, FETEASCĂ ALBĂ, GRASĂ DE COTNARI ŞI TĂMÂIOASĂ ROMÂNEASCĂ
ACESTE VINURI APARŢIN CATEGORIEI:
D.O.C., D.O.C.C.-C.M.D., D.O.C.C.-C.I.B. ŞI D.O.C.C.-C.S.B.
(VINURI CU DENUMIRE DE ORIGINE CONTROLATĂ ŞI TREPTE DE CALITATE - CULES LA MATURITATE DEPLINĂ, CULES LA ÎNNOBILAREA BOABELOR, CULES LA STAFIDIREA BOABELOR).

ORAȘUL PE O COLOANĂ

Fetiță de trei luni, găsită moartă în casa părinților

O fetiță de numai trei luni, din comuna Popești, județul Iași, a fost găsită fără suflare în locuința părinților ei. Ieri după-amiază, un echipaj al Serviciului Poliției Criminale s-a deplasat în localitate, pentru a stabili împrejurările în care a decedat micuța. Din primele cercetări, s-a stabilit că ***Simina Paula Crețu*** a fost lăsată în grija surorii sale mai mari. În zorii zilei de joi, ***Angela Crețu*** (30 ani) a plecat la cîmp și i-a spus fiicei mai mari, ***Lenuța*** (11 ani), să aibă grijă de sugar pînă la întoarcerea sa. Spre seară, în jurul orei 19:00, femeia a revenit la domiciliu și a găsit-o pe fetița nou-născută fără viață. Copila era cu fața în jos, pe podea, iar mama și-a dat seama imediat că aceasta murise. Cadavrul va fi supus expertizei medico-legale, în urma căreia se va constata din ce cauză a decedat micuța. Polițiștii continuă cercetările, pentru a stabili dacă este vorba de un accident sau de crimă. **(Mădălina LUCA)**

Ordinul rătăcit de CJ ar fi putut aduce mult bine sinistraților

Un ordin al Ministerului Finanțelor care ar fi trebuit să fie dus la îndeplinire de Consiliul Județean a ajuns la Primăria municipiului Iași. Ministrul Finanțelor, ***Daniel Dăianu,*** a semnat pe 3 iulie un ordin prin care bunurile confiscate de Direcțiile generale ale finanțelor publice vor fi transmise cu titlu gratuit localităților unde s-au înregistrat calamități naturale, în luna iunie. Lista de priorități urma să fie întocmită de Consiliul Județean, dar se pare că “litera” acestui ordin a fost greșit înțeleasă și a ajuns în luna septembrie la Primăria muncipiului Iași. ***Tiberiu Brăilean,*** director economic al CJ, știa de existența acestui ordin, mai puțin însă despre modul în care s-a pus în aplicare. Deși nu se pomenește nimic în ordinul ministrului despre consiliile locale sau primării, CJ a considerat că acesta trebuie dus la îndeplinire de Primăria Iași. Deși au trecut mai bine de două luni de cînd acest ordin a fost comunicat Consiliului Județean, nici un șef al acestei i nstituții nu a stabilit pînă acum modul în care s-a aplicat, chiar dacă, zeci de cetățeni din localitățile rurale, unde s-au produs inundații în luna iunie, au nevoie de o cît de puțină compensare a pagubelor suferite. **(Fănica DUMITRAȘCU)**

Șoferița căutată de Poliție este contabilă la I.C.R.T.I. Iași

Conducătoarea autoturismului care a accidentat grav un copil și a părăsit locul faptei a fost depistată ieri de Poliție. Reamintim că, joi dimineața, ***Alexandru Ciobanu,*** în vîrstă de 8 ani, a fost acroșat de o mașină despre care nu se știau prea multe date. Martorii accidentului au susținut că autovehiculul circula cu viteză și nu au putut observa numărul de înmatriculare. Însă, era sigur faptul că mașina avea culoare roșie, iar la volan se afla o femeie de circa 40 de ani. În urma cercetărilor efectuate ieri de ofițerii Biroului Poliției Rutiere, autoturismul a fost depistat. Conducătoarea auto este Lidia Boghițoi (50 ani), contabilă la I.C.R.T.I. Iași. Ofițerii afirmă că îi vor întocmi dosar penal sub acuzația de vătămare corporală din culpă. **(Mădălina LUCA)**

Criminal prins după doi ani

■ *în 1996, ciobanul Gheorghe Tănasă a violat și apoi omorît o bătrînă, după care a fugit și s-a ascuns în munți* ■ *el a fost condamnat în lipsă la 19 ani de închisoare* ■ *asasinul a fost capturat ieri dimineață, după ce a comis un jaf într-o locuință din Curtea de Argeș* ■

Un criminal feroce, care a stat ascuns în munti timp de doi ani si jumătate, a fost capturat ieri de politisti în judetul Argeș. Ieșeanul ***Gheorghe Tănasă*** (48 ani), din satul Hărpășești, comuna Popești, este autorul unui asasinat comis cu o cruzime ieșită din comun. În noaptea de 3/4 martie 1996, el a intrat în casa vecinei sale ***Maria Banu*** (73 ani), care locuia singură. Fiind în stare avansată de ebrietate, țăranul a violat-o pe bătrînă, după care a zdrobit-o în bătaie și a sugrumat-o. Victima a decedat la cîteva ore după agresiune, ca urmare a multiplelor leziuni suferite. Tănasă, care se îndeletnicea cu oieritul și absolvise doar patru clase primare, a fugit de acasă și s-a ascuns în munți. Deși a fost căutat de toate unitățile de poliție din țară, nimeni nu a putut da de urma ucigașului. Știind că este în atenția polițiștilor și temîndu-se că va fi prins dacă se va stabili într-un oraș, ciobanul s-a izolat în munți și a muncit la diferite stîni, unde avea siguranța că nu va fi recunoscut de nimeni. Cazul a fost prezentat pe larg în ***“Monitorul”,*** la vremea respectivă. Procesul ucigașului a avut loc la Tribunalul Iași în lipsa acuzatului. La cîteva luni după săvîrșirea faptei, Gheorghe Tănasă a fost condamnat la 19 ani de închisoare, însă anchetatorii nu reușiseră încă să-l captureze. În 1986, maniacul a mai comis un viol în județul Hunedoara, unde muncea tot ca cioban. Pentru această faptă, el a făcut șase ani de pușcărie, iar cînd a ispășit pedeapsa s-a stabilit în comuna Popești, județul Iași. Considerat un individ periculos, Gheorghe Tănasă nu a putut renunta la tentația de a comite infracțiuni și a recidivat. Ieri dimineață, Inspectoratul de Poliție al Județului Iași a fost anunțat de ofițerii IPJ Argeș că asasinul a fost capturat. Noaptea trecută, criminalul a ieșit din ascunzătoare și a comis un jaf într-o locuință din Curtea de Argeș. Cîteva ore mai tîrziu, el a fost prins de polițiști și cercetat sub acuzațiile de violare de domiciliu și tîlhărie. Adus la sediul IPJ Argeș pentru a fi interogat în legătură cu aceste fapte, anchetatorii și-au dat seama că individul este criminalul feroce căutat de mai bine de doi ani. Gheorghe Tănasă va rămîne în arest pe baza mandatului de executare a celor 19 ani de închisoare, la care se va adăuga pedeapsa pentru ultimele infracțiuni săvîrșite. Colonelul ***Ionel Moraru,*** de la Serviciul Poliției Criminale din cadrul IPJ Iași, susține că asasinul nu a putut fi prins mai devreme din cauză că cetățenii nu colaborează cu Poliția. ***“Noi am încercat să-l prindem, prin toate mijloacele. Fiind siguri că Gheorghe Tănasă a plecat din Iași și s-a stabilit în alt oraș, am cerut ajutorul ofițerilor din toată țara. Am dat acest caz publicității și am apelat la reprezentanții mass-media, care au prezentat în presă sau la emisiunile televizate fotografia individului. În acest timp, am sperat că cineva va suna la Poliție și va spune că l-a văzut pe urmărit. Deși a stat ascuns în mijlocul oamenilor, chiar dacă într-o comunitate mai puțin numeroasă, este curios cum de a reușit să treacă neobservat. Trist este faptul că era nevoie ca Tănasă să mai comită încă o faptă, ca să fie prins”,*** ne-a declarat col. Ionel Moraru. **(Mădălina LUCA)**

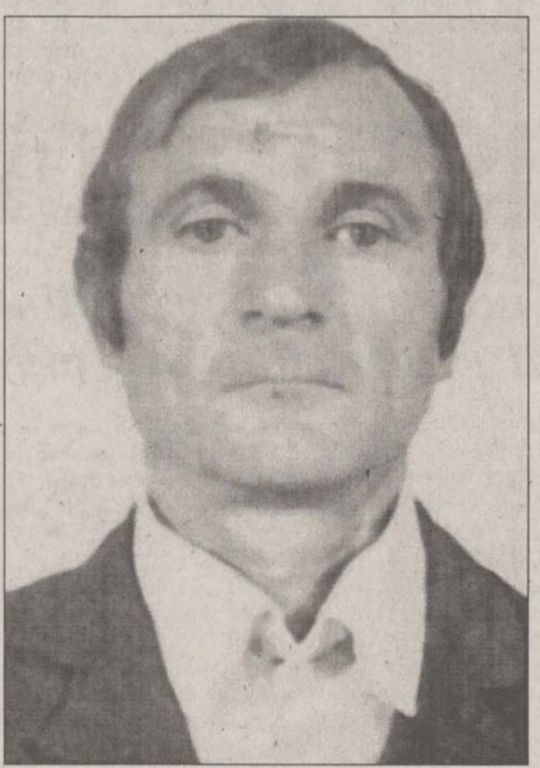

Criminalul Gheorghe Tănasă s-a ascuns în munți timp de doi ani

Se anunță un nou val de concedieri

■ *instituțiile ce vor renunța la o parte dintre angajați sînt SC “Habitat Proiect”, CFR, Poliția, SC “Terom” SA și “Fortus”*

Deși ultimele două luni nu au adus schimbări importante referitoare la numărul de șomeri, sfîrșitul de an se anunță dezastruos pentru județul Iași. În următoarele 30 de zile vor deveni șomeri 570 de lucrători de la “Fortus”. În continuare, la planuri de restructurare, și implicit la concedieri colective, vor apela CFR-ul, SC “Habitat Proiect” SA, Poliția și SC “Terom” SA, care a mai disponibilizat personal în cursul acestui an. Deci, spre sfîrșitul anului, Iașul va avea cel puțin 2.000 de șomeri în plus care vor primi salarii compensatorii. Amintim că, la 10 septembrie a.c., Iașul avea 33.121 de șomeri, cu 24 mai puțini față de 25 august a.c. Acest total reprezintă o rată a șomajului de 9,1%. Dintre aceștia, 6.252 de persoane primesc ajutor de șomaj. Alți 2.793 de șomeri sînt în plata ajutorului de integrare profesională, iar 12.273 de persoane primesc alocație de sprijin. În evidența Oficiului Forțelor de Muncă mai sînt 11.803 persoane care sînt în căutarea unui serviciu, fără a mai beneficia de drepturi bănești. Marea majoritate a acestora din urmă o constituie muncitorii. Doar 37 de absolvenți cu studii superioare nu au reușit să-și găsească un loc de muncă nici după un an de șomaj. **(Dana PAVEL)**

Cea mai grea condamnare pentru înșelăciune

■ *administratorul unei firme din Popricani a primit 12 ani și 2 luni de pușcărie* ■ *el a achiziționat tablă de la două firme din Iași, pe care nu a achitat-o și a vîndut-o pe un preț de nimic bulibașei țiganilor din Zanea* ■

Cea mai mare pedeapsă stabilită de vreo instanță ieșeană pentru înșelăciune a fost pronunțată ieri, de Tribunalul Iași. Florinel Buta a fost condamnat la 12 ani și 2 luni de închisoare, în condițiile în care, pentru înșelăciune, pînă acum se aplicau pedepse de două ori mai mici. ***Florinel Buta*** (35 ani), administrator la SC “Tehnica Constructorul Popricani”, a fost judecat în stare de arest preventiv. Conform actului de trimitere în judecată, Florinel Buta a cumpărat de la societățile “Adimet” și “Comat” tablă din aluminiu și zincată în valoare de aproximativ 160 de milioane lei. Pe 24 aprilie 1998, Florinel Buta a fost la SC “Adimet” și a spus că vrea să cumpere 150 kilograme de tablă din aluminiu și peste 6 tone de tablă zincată, marfa valorînd 70 de milioane lei, pe care a achitat-o cu un bilet la ordin, susținînd că are cont la filiala ieșeană a unei bănci bucureștene. A doua zi, Florinel Buta a mai cumpărat tablă de la “Adimet” în valoare de 18 milioane lei, semnînd un alt bilet la ordin. El a înșelat și “Comat” SA, de unde a luat aceleași mărfuri, pe care le-a plătit în același fel, prejudiciul fiind de aproximativ 90 de milioane lei. Cantitatea de tablă pe care a achiziționat-o a vîndut-o cu 26, respectiv 28 de milioane lei bulibașei din Zanea-Ciurea, ***Ferdinand Stănescu.*** Arestat și trimis în judecată în urma plîngerilor formulate de societățile păgubite, Florinel Buta a recunoscut faptele comise, declarînd că ar fi avut de unde plăti marfa, însă a fost la rîndul său înșelat de niște societăți cu care făcea afaceri. **(Dan ISTRATE)**

Direcția Muncii devine proprietara unei datorii de 389 miliarde lei

■ *aceasta este suma pe care o datorează bugetului de asigurări sociale circa o sută de firme din județ*

Datoriile agenților economici către bugetul de asigurări sociale (pentru fondul de pensii și fondul de șomaj) au atins în Iași un nivel incredibil. În jur de o sută de firme ieșene datorează statului 389 miliarde lei, din care 136 miliarde, numai penalități. Grosul datoriilor aparține unei “elite” de 19 societăți, în general marile întreprinderi industriale și cîteva regii. Acestea au de virat statului, din anii trecuți, 356 miliarde lei. Deși în urmă cu un an s-a elaborat o metodologie foarte severă de recuperare a datoriilor, care poate duce pînă la vinderea întreprinderii, Iașul a reușit să aducă anul acesta la bugetul asigurărilor sociale doar 23 miliarde de lei, adică în jur de 8 % din total. Pînă la această dată, au fost somate 281 de societăți, iar altor 52 de agenți economici li s-au blocat conturile bancare. Există în curs de evaluare și 10 dosare pentru executare silită. *“În alte județe s-a încercat această metodă, dar a dat greș. Aici, nu avem ce să scoatem la licitație. Bunurile valoroase sînt gajate la bănci, și Direcția Muncii nu poate scoate banii din șuruburi ruginite sau utilaje vechi”,* ne-a declarat ***Ionel Calapod,*** directorul DGMPS. Cum toate metodele de colectare a datoriilor către stat a agenților economici au dat greș, Ministerul Finanțelor a născocit una nouă. La ora actuală, Ministerul Muncii și Protecției Sociale, cît și Ministerul Finanțelor pun la punct un proiect de transformare a datoriilor către bugetul asigurărilor sociale de stat în acțiuni. Acestea vor fi cotate pe piața bursieră, iar Direcțiile de Muncă vor deveni acționari, în fapt proprietari de datorii. **(Dana PAVEL)**

Dăianu este mulțumit de modul cum colectează Iașul fondurile la buget

În ciuda situației sumbre prezentate de Direcția Muncii și Protecției Sociale, ministrul Finanțelor, Daniel Dăianu, consideră că Iașul se află pe un loc fruntaș în țară la colectarea veniturilor la bugetul de stat. Într-o teleconferință susținută ieri de Daniel Dăianu în prezența prefecților județelor țării, acesta a făcut referiri la mecanismul unei colectări cît mai bune a veniturilor la bugetul de stat. La nivelul județului Iași, colectarea a fost realizată în primele luni ale anului în proporție de 105,5%. “Practic, programul inițial prevedea colectarea a 705,6 miliarde lei, iar județul a depășit această sumă, ajungînd la valoarea de 744,6 miliarde lei. Problema este că nu am receptat nici un fel de soluții care să vizeze colectarea mai bună a acestor venituri. Mă gîndesc, de exemplu, la posibilitatea de transformare a creanțelor unor societăți comerciale în acțiuni. Deși la această teleconferință a participat și secretarul de stat Iosefina Moroșan, de la care așteptam cîteva soluții, nu a fost abordată această problemă”, a spus Florin Vitan. Printre județele nominalizate negativ la acest capitol au fost: Botoșani, Bihor, Bistrița, Tulcea și Vaslui. **(Liviu MĂGURIANU)**

Șase țigănci au jefuit o benzinărie

■ *mașina în care se aflau acestea a fost urmărită de polițiști din două județe*

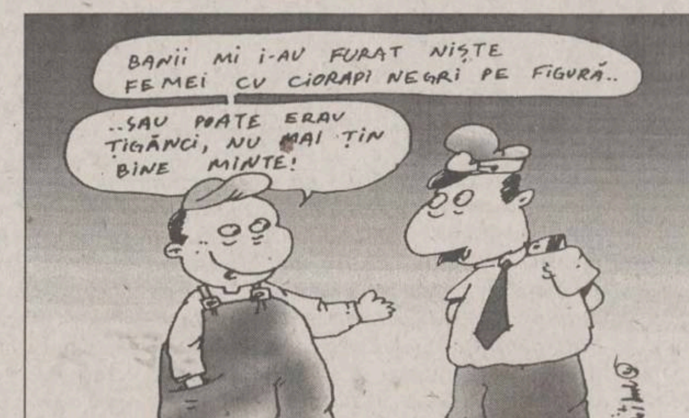

BANII MI I-AU FURAT NIȘTE FEMEI CU CIORAPI NEGRI PE FIGURĂ..
..SAU POATE ERAU ȚIGĂNCI, NU MAI ȚIN BINE MINTE!

Șase țigănci și un bărbat, din Iași, acuzați de un furt comis în Buzău, au fost prinși ieri în județul Prahova. Autoturismul în care se aflau aceștia a fost urmărit de echipajele poliției buzoiene, iar la granița dintre județe, ștafeta a fost preluată de ofițerii prahoveni. După o urmărire ca în filme, mașina ieșenilor a fost blocată, iar aceștia au fost somați să se predea. Miercuri, în jurul orei 17:30, Inspectoratul de Poliție al Județului Buzău a fost anunțat că grupul de țigani a comis un furt la o stație Peco. Ei se deplasau cu autoturismul Dacia 1310, cu număr de înmatriculare IS 01 GEP. La stația “Super Benz ‘98”, pe șoseaua Buzău - Ploiești, țigăncile s-au oprit ca să alimenteze. În timp ce gestionarul făcea plinul, una dintre țigănci a sustras încasările de sub tejghea, după care mașina și-a continuat drumul. Imediat, au fost alarmate efectivele Inspectoratelor de Poliție Buzău și Pravoha. După aproape trei ore de urmărire, autoturismul în care se aflau țiganii a fost blocat de ofițerii orașului Mizil. La percheziția mașinii, polițiștii au descoperit suma de 1.120.000 lei. Ieri, ***Teodor Samson*** (31 ani), ***Ana Ristache*** (19 ani), ***Brezula Roman*** (26 ani), ***Claudia Creionaș*** (24 ani), ***Maria Gîndac*** (30 ani) și ***Ana Neagu*** (29 ani) au fost reținuți, sub acuzațiile de furt calificat și asociere în vederea săvîrșirii de infracțiuni. **(Mădălina LUCA)**

Fostul inspector de la Bankcoop, în fața instanței

■ *inspectorul Adrian Baculea l-a înșelat pe colegul său de muncă, șoferul Fănel Donose, cu 40 milioane lei*

Adrian Baculea, în vîrstă de 47 de ani, fost inspector la Bankcoop SA - Filiala Iași, a fost trimis în judecată de Parchetul de pe lîngă Tribunal pentru înșelăciune, delapidare, fals material și uz de fals. Procurorii au stabilit că, în perioada 1996 -1998, ca inspector în cadrul Serviciului Urmăriri-Executări, fostul angajat al Bankcoop a primit de la trei ieșeni suma totală de 90 milioane lei, promițîndu-le în schimb că le va face rost de patru apartamente la prețuri modice. Primul păcălit a fost chiar un angajat al Bankcoop, șoferul ***Fănel Donose.*** Acesta i-a oferit inspectorului suma de 40 milioane lei pentru obținerea a două apartamente, urmînd ca de “formalități” să se ocupe ultimul, conform înțelegerii dintre cei doi. La un moment dat, ca urmare a tergiversării afacerii, Fănel Donose a cerut unele explicații. Cu lecția pregătită de-acasă, inspectorul i-a arătat șoferului două chitanțe emise de CEC și ulterior falsificate, care atestau plata sumei totale de 40 milioane lei în contul apartamentelor scoase la licitație de Bankcoop. Fostul inspector al Bankcoop a procedat asemănător cu alți doi “clienți”, ***Gheorghe Răducanu*** și ***Rodica Vieru,*** care intraseră în afacere cu cîte 25 de milioane lei. În plus, anchetatorii au constatat că Adrian Baculea își rotunjise veniturile ilicite prin scoaterea sumei de 2 milioane lei de la casieria băncii, în mod cu totul abuziv. Arestat preventiv pe 18 august a.c., Adrian Baculea riscă o pedeapsă cuprinsă între 3 și 12 ani de închisoare. **(Adrian ONCIU)**

Salvarea nu răspunde solicitărilor făcute de copii

■ *cadrele medicale au constatat că mare parte dintre apelurile acestora sînt făcute în joacă*

Copiii nu pot anunța Salvarea dacă părinților li se face rău pentru că Stația de Ambulanțe nu mai răspunde solicitărilor adresate de cei mici. Părinții trebuie să le explice micuților că, dacă li se face rău cînd sînt singuri acasă, trebuie să roage pe unul dintre vecini să anunțe Salvarea. Această regulă a fost instituită de cadrele medicale de la Salvare după ce, de mai mult timp, copiii par să fi descoperit un nou mod de a-și petrece timpul în casă, atunci cînd ar trebui, de fapt, să doarmă la amiază: ei sună la Salvare, anunțînd cadrele medicale că cineva din familie se simte rău. Uneori, copiii reușesc să păstreze un ton cît se poate de serios, dar aceasta se întîmplă, în general, destul de rar. De cele mai multe ori, odată cu anunțul copiilor, că bunica se simte rău sau că mama nu poate coborî din pat, asistentele medicale de la Stația de Ambulanță aud și rîsul înăbușit al copiilor puși pe șotii. Cadrele medicale le explică acestora că trebuie să cheme la telefon un vecin, care să confirme urgența medicală. Însă de multe ori discuția se termină cu o înjurătură pe care copiii o rostesc hotărît și pe un ton repezit, înainte de trînti receptorul în furca telefonului. **(Cristina PETRACHE)**

NEDO srl
execută la comandă
JALUZELE EXTERIOARE
din PVC și aluminiu
UȘĂ ARMONICĂ
UȘĂ GARAJ
Iași, Iarmaroc 26,
tel. 032/130894, 233444
tel./fax 032/232664, 147986

CORPO SAN
societate specializată
în servicii medicale mobile

- oferă consultații medicale (adulți și copii) la domiciliul pacientului, cu deplasare la pacient în regim de maximă urgență
- nou asigură ELECTROCARDIOGRAME la domiciliul bolnavului cu aparatură medicală performantă
- oferă tratamente de urgență la domiciliul pacientului
- asigură transportul și internarea pacientului în cazuri de necesitate
- oferă tratamente injectabile, intravenoase și intramusculare, la domiciliul pacientului
- asigură eliberarea de rețete în regim compensat, precum și eliberarea altor acte medicale
- nou echipajul medical poate fi apelat direct la telefonul mobil 092.376.370

Programări
pentru consultații
și electrocardiograme
NON STOP
la
telefon mobil 092.376.370

Sănătatea este bunul nostru cel mai de preț!

UNIVERSITATEA "MIHAIL KOGĂLNICEANU" IAȘI

Organizează

Concurs de admitere în anul I - 1998/1999,
cursuri de zi și fără frecvență,
la Facultatea de Drept
în data de 19 septembrie 1998.

Concursul constă în susținerea a două probe la disciplinele:

- *Istoria românilor* - test grilă
- *Filosofie* - lucrare scrisă

Pentru sesiunea de admitere din luna septembrie se vor scoate la concurs
150 de locuri - *pentru cursuri de zi*
75 de locuri - *pentru cursuri fără frecvență*

Înscrierile se vor face la sediile din:
- Str. Lascăr Catargi nr. 62
- Str. Mitropolit Varlaam nr. 5

în perioada *7 - 16 septembrie 1998*

Licențiații se pot înscrie fără concurs de admitere.
Universitatea dispune de locuri de cazare.

*Este posibilă organizarea unui concurs pentru admitere la **Facultatea de Istorie - Geografie** la o dată care se va anunța ulterior.*

Orice relații suplimentare se pot obține la telefoanele:
032 / 112.105
032 / 130.097

sc DANSOR srl Iași
Agfa
- prelucrări foto automate
- execuție și developări AZOMUREȘ
- comenzi la domicilui
- reproduceri foto alb-negru și color
- copieri diapozitive și negative
- developări diapozitive
- verificări aparate foto

Adresa noastră:
magazin "MOLDOVA" - parter
Program:
Zilnic: 8 - 20
Sîmbăta: 8 - 15
Duminica: 8 - 13

ȘCOALA DE CONDUCĂTORI AUTO
RATC
Str. Silvestru nr. 5 (lîngă Gara Iași) ☎ 142760

pregătește candidați pentru obținerea
permisului de conducere
categoriile:
B, C, D, Tv, Tb,
la cele mai mici prețuri

Se asigură efectuarea examenului psihologic în regim de urgență în laboratorul propriu, plata serviciilor putîndu-se achita în rate iar elevii și stdenții beneficiază de 10% reducere.

Profesionalism, competență și rapiditate
este deviza noastră.

Accizele mărite la țigări vor spori fantastic contrabanda

■ *afirmă categoric Mircea Ciumara, vicepreședinte al PNȚCD, fost ministru al Finanțelor, fost ministru al Industriilor și Comerțului*

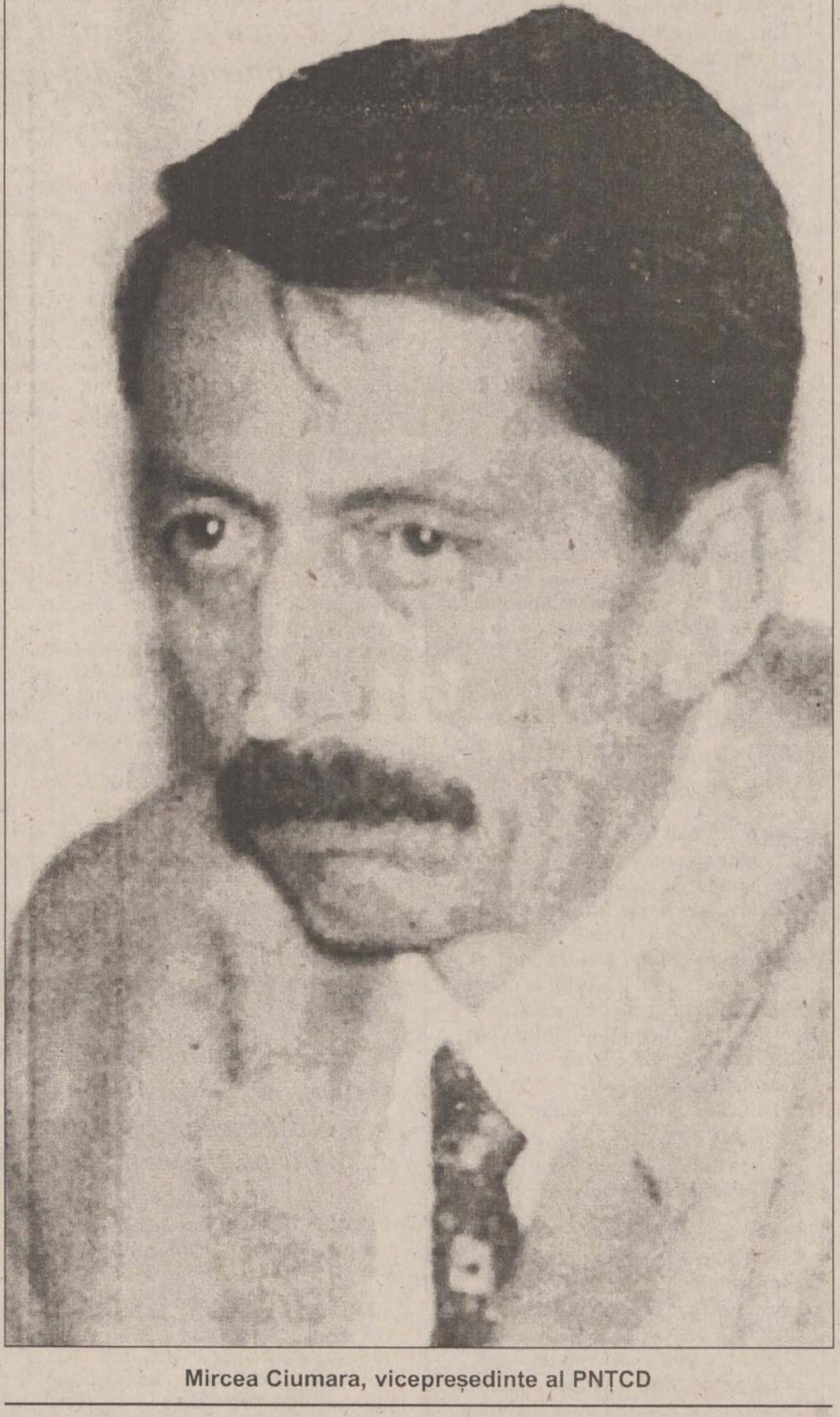

Mircea Ciumara, vicepreședinte al PNȚCD

Ne este foarte clar la toți că nu avem nici un interes să prăbușim Guvernul

- Apar des în ziar informații că în PNȚCD sînt cel puțin două curente - un curent care îl susține pe actualul prim-ministru, care are imaginea celui care vrea o alianță cu PD, și alt curent de opinie, al celor care susțin că relația cu PD este obosită și nu mai merge. Cît de adevărate sînt aceste informații?

- Această împărțire în două a partidului era reală în momentul în care s-a trecut de la Guvernul Ciorbea la Guvernul Radu Vasile. Guvernul Ciorbea și o parte din partid susținem să fim foarte duri pe poziție, să nu acceptăm compromisuri suplimentare cu PD. Iar Radu Vasile și alții au susținut să mergem pe mai multe compromisuri. Repet, în momentul acela, da, exista această împărțire. Și a cîștigat aripa care a acceptat mai multe compromisuri. La ora actuală, eu consider că nu se mai poate vorbi de două tabere, din mai multe motive. În primul rînd, guvernarea Radu Vasile s-a lovit de o mulțime de dificultăți și entuziasmul susținătorilor lui a început să scadă. Iar în al doilea rînd, ne este foarte clar la toti că nu avem nici un interes să prăbușim guvernul și chiar avem opinii personale diferite de ale guvernului, ni le putem exprima, dar nu creăm probleme în sustinerea parlamentară a executivului.

- Dar în această perioadă, chiar în timpul ședinței Biroului, care a avut loc acum o săptămînă, Radu Vasile a fost foarte nemulțumit, simțindu-se singur, într-un anumit fel.

- Eu pot să vă spun exact cum a fost. Radu Vasile a fost foarte ofuscat în momentul în care Victor Ciorbea își spunea punctul de vedere. Radu Vasile a amenințat că iese din ședință. N-aș spune că s-a simțit singur...

- În ce situație PNȚCD i-ar retrage susținerea lui Radu Vasile?

- Există o variantă înaintată de unii colegi de-ai noștri din PNTCD, care este logică... Dacă vă amintiți, la 1 aprilie, Comitetul de conducere al partidului l-a desemnat drept prim-ministru pe Radu Vasile și i-a dat și niște însărcinări. El are obligația ca la guvernare să susțină unele poziții ale partidului nostru. Și acum există membri din conducerea partidului care susțin să convocăm din nou Comitetul și să analizăm dacă aceste însărcinări, pe care le primise Radu Vasile, au fost respectate sau nu.

- Întrebarea mea este dacă dvs. ați făcut o analiză globală, ca să vedeți dacă au fost respectate acele însărcinări?

- Vă răspund mai nuanțat, ca să nu mă puteți include în nici un curent din partid. Eu am solicitat președintelui Diaconescu să-mi dea posibilitatea să-mi exprim clar punctul de vedere, chiar dacă nu sînt de acord cu Guvernul, mergînd pînă la autosuspendarea pentru un termen din partid. Ca răspuns, președintele Diaconescu a susținut că fiecare dintre noi este liber să-și exprime punctul de vedere, menționînd că este un punct de vedere personal, dar nu va crea dificultăți în guvernare și va susține Guvernul, cînd e vorba de vot în Parlament sau de altceva. Aceasta a fost concluzia președintelui partidului la ultima ședință de birou. Deci, eu am voie să-mi exprim punctul meu de vedere. În ultimele zile, ați observat, poate, și dvs. în presă, mi-am exprimat dezacordul față de ceea ce face ministrul de Finanțe, dl Dăianu, în ceea ce privește rectificarea. Dar, fiți sigur că în Parlament, la vot, voi susține poziția Guvernului.

Nici nu s-a pomenit ca Radu Vasile să-și prezinte demisia în alb

- Dar ați putea face o analiză globală a ceea ce s-a făcut și ceea ce trebuia să se facă.

- Una este ceea ce s-a angajat Guvernul în fața Parlamentului că va face și alta este ceea ce s-a angajat Radu Vasile în fața partidului să facă.

- Mă refer la ultimul.

- În această privință, sînt multe rămîneri în urmă. Însă numai într-o ședință de Comitet, cînd Radu Vasile prezintă întîrzierile și motivația pentru întîrzieri se poate trage o concluzie. Este prematur să facem acum o analiză.

- Sînt exprimate tot mai des puncte de vedere ale unor reprezentanți de frunte ai partidului care spun că nu se poate guverna cu PD. Și Radu Vasile, la întîlnirea de la Cotroceni, după cum era relatat în presă, intenționa să-și dea demisia în alb, spunînd că există mai mult interes pentru bătălii între partide, decît pentru problemele vitale ale economiei.

- Radu Vasile nu și-a prezentat demisia în alb. Nu știu pe ce s-au bazat cei care au spus că Radu Vasile "intenționează să-și dea demisia în alb". Puteți să-l întrebați pe Cristian Tudor Popescu, și ceilalți. Poate le-a spus Radu Vasile de asemenea trăiri sufletești. Nu știu. Dar, repet, la Cotroceni, Radu Vasile nu și-a prezentat demisia, în mod cert. Acest subiect nu s-a discutat acolo.

- Dar este adevărat ceea ce susține Radu Vasile, că în condițiile în care nu se lămuresc relațiile între PD și PNȚCD, el nu mai poate conduce Guvernul?

- Nu cred că se pune problema în felul acesta la ora actuală. Este adevărat că sînt unii membri de partid, chiar cu funcții de conducere, care sînt profund nemulțumiți de colaborarea cu PD. La noi, fiecare își are subiectul său predilect. Cei care sînt pasionați de problema pămîntului, a pădurilor, sînt nemulțumiți și de asta sînt în conflict cu PD. Deci, problemele apar pe chestiuni punctuale, nu de ansamblu.

- Dar dvs., ca fost ministru în ministere-cheie din economie, sînteți mulțumit de ceea ce s-a făcut în plan economic de la instalarea guvernului Radu Vasile?

- Cînd eu mi-am exprimat opiniile, diferite de cele ale Guvernului, inclusiv prin ziarul dvs., reacția a fost că eu sînt nemulțumit că nu mai sînt eu ministru și de aceea critic. De aceea eu nu mai critic. Las viața să arate dacă am avut sau nu dreptate, exceptînd cazul rectificării bugetului, care este, după mine, un lucru flagrant, greșeli grosolane de politică bugetară. Dacă a fost o păcăleală atunci, la 1 aprilie, sau nu, asta trebuie să arate viața.

Nerealizările lui Dăianu sînt în accize și TVA

- Sînteți mulțumit de ceea ce a făcut în economie Guvernul, de la venirea lui Radu Vasile ca prim-ministru?

- Nu, nu sînt mulțumit. Reforma a decurs mult prea încet. Eu v-am spus dvs... acum cîteva luni, că, dacă nu se accelerează reforma, riscăm ca, în 2-3 luni, țara să nu mai fie guvernabilă.

- Cred că este mai rău decît ați pronosticat dvs.

- Îmi pare foarte rău, dar s-a adeverit ceea ce am spus atunci. Viteza reformelor a fost sub ceea ce trebuia. La Cotroceni s-au înțeles s-o accelereze. Să vedem ce au să facă de acum încolo.

- Dvs. ați declarat acum două luni că Ministerul Finanțelor va intra în imposibilitatea de plată. Există asemenea indicii. Și Daniel Dăianu spune acum că nu are bani și au început să mărească impozitele.

- Dacă ne uităm la ceea ce s-a întîmplat pînă acum cu bugetul, constatăm că Daniel Dăianu a strîns integral impozitul pe profit, impozitul pe salariu și taxele vamale, a strîns mai mult decît era programat de la privatizare. Nerealizările domniei sale, care l-au obligat să facă rectificarea bugetului, sînt în accize și TVA. Aici a realizat mult sub ceea ce trebuia. Adică, vina pentru nerealizarea veniturilor este exclusiv a Ministerului de Finanțe, pentru că nu a reușit să strîngă impozitele.

- E o greșeală personală, aproape?

- Dacă vă uitați puțin la începutul anului, dl Dăianu a venit cu o nouă filosofie fiscală. Domnia sa a redus impozitele directe sau impozitele pe profit, majorînd impozitele indirecte, TVA și accizele. Cînd majorezi TVA și accizele, ai toate șansele să crească evaziunea fiscală. Și s-a văzut: majorînd aceste impozite, n-a putut să le strîngă. Și domnia sa, acum le majorează din nou. Convingerea mea fermă este că va reuși să strîngă mult mai puțin decît acum.

- Creșterea impozitelor de acum este o încălcare a ideilor inițiale ale lui Daniel Dăianu.

- Eu vă amintesc că, în decursul anului 1997, am dat vreo trei ordine privind accizele la țigări. Din experiența mea personală, dar și a specialiștilor din minister, și din experiența internațională, știu că dacă, la țigări, acciza depășește 4 ECU pe bax, tentația de evaziune crește formidabil. Și eu, care aveam și eu nevoie de bani, căci nu aveam bani suficienți la buget, am dus această acciză la limita maximă, la 4 ECU. Dincolo de asta n-am avut curajul, fiindcă știam că voi încasa mai puțin. Domnia sa, dacă a majorat baxul de țigări de la 4 la 8 ECU, va avea rezultatul următor: va spori fantastic contrabanda, țigările de contrabandă vor fi mai ieftine pe piața internă decît cele produse în țară sau importate cu plata corectă a impozitelor. Cei care fac producție sau comerț corect cu țigări vor fi eliminați de pe piață. Și atunci, încasările vor fi foarte mici. Ca să nu mai spun că, dacă ne propunem, tocmai acum, să privatizăm Regia Tutunului, în condițiile în care producătorii de țigări din țară vor fi dezavantajați, o vindem foarte ieftin.

Din tot whisky-ul care se află pe piața românească, numai 2% este intrat cu plata taxelor vamale

- După descoperirea acelei rețele de contrabandă de la Otopeni, s-a petrecut ceva radical, s-a mărit controlul în Garda Financiară, care este în subordinea Ministerului Finanțelor?

- În primul rînd, acea acțiune de contrabandă de la Otopeni, care a șocat presa, este, totuși, o acțiune minoră. Gîndiți-vă cum se face contrabandă cu vapoare întregi sau cu trenuri întregi!

- Dar se mai face și acum?

- Da, bineînțeles. Povestea cu Țigareta II putea să provoace, cel mult prin senzația creată în public, o revigorare a activității acestei instituții. Însă contrabanda are proporții colosale. Gîndiți-vă cît poate încăpea în burta unui avion numai!

- Dar aceste date, de care văd că sînteți sigur, Președinția și organele cu putere de decizie le știu?

- Vă dau o cifră cunoscută de aceste organe. Din tot whisky-ul care se află pe piața românească, numai 2% este intrat cu plata taxelor vamale. Iar 98% este contrabandă.

- Și la țigări, ce cifră estimați?

- N-aș putea să vă spun, pentru că diferă de la sortiment la sortiment. Și mai sus m-am referit, nu la alcool în ansamblu, ci la un tip de alcool. Repet, 98% din whisky-ul de pe piața românească este de contrabandă. Dați-vă seama de proporția afacerii!

- Ministrul Dăianu voia, se pare, să facă o restructurare a Gărzii Financiare și, în cele din urmă, a oprit acțiunea printr-o ordonanță de urgență. Ministerul Finanțelor putea să grăbească, într-un anumit fel, restructurarea acestei instituții, pentru a scădea această evaziune?

- O restructurare în Garda Financiară este necesară. Însă a da atribuții care fac ca de același domeniu să se ocupe și Garda și Ministerul de Interne, creează mari probleme. Eu știu ce probleme am avut, pentru că organele de control fiscal se suprapuneau, ca atribuții, cu Curtea de Conturi. Nu e bine să fie două instituții care să răspundă de același lucru, căci atunci nu mai răspunde nimeni.

- Dvs. aveați vreo soluție în acest caz?

- În primul rînd, am încercat să motivez oamenii din minister și din Gardă pentru a fi mai eficienți, printr-un sistem de stimulare, adică să primească niște prime, să primească o parte din captură. Ca să aibă un motiv să descopere această evaziune. Gîndiți-vă, un om care cîștigă pe lună 400.000 de lei și i se oferă mită 5 milioane lei, credeți că refuză? Oamenii aceștia sînt supuși la niște tentații foarte mari. Vă dau exemple de ofițeri ai Gărzii Financiare, care, pentru că au depistat niște afaceri murdare, după cîteva luni de zile, s-au trezit ei înșiși arestați, cu înscenări judiciare! Și acești oameni sînt supuși unor presiuni foarte mari și atunci trebuie să le asiguri protecție, să le asiguri o recompensă adecvată, dacă au realizări. Nu să le dai atribuții care aparțin de drept altor instituții, căci atunci se calcă pe picioare unii pe alții. Garda Financiară colaborează cu Ministerul de Interne foarte strîns, dar trebuie să fie foarte clară granița unde se bagă unul și unde se bagă altul.

Ideea aceasta, a privatizării pe un dolar, care înseamnă că se dă degeaba, nu este a PNȚCD-ului

- Dar ce alte instituții ar trebui să mai colaboreze ca să nu se ajungă la un colaps din cauza evaziunii fiscale?

- Sînt mai multe instituții: este Garda Financiară, este Controlul Financiar, este Curtea de Conturi, este Ministerul de Interne. Dar aceste organe colaborează între ele în Consiliul Suprem de Apărare, creat la Cotroceni.

- Dar funcționează CSAT?

- Cînd eram ministru de Finanțe, funcționa. Acum nu mai știu.

- Este tot mai clar că Radu Vasile este nemulțumit de activitatea lui Dimitriu, de la Ministerul Privatizării. De ce?

- În primul rînd, în ceea ce privește încasările din privatizare, Sorin Dimitriu este înainte. El trebuia să dea 1800 de miliarde lei și a dat 2000 de miliarde. Întîrzierile de la RomTelecom s-ar putea să fie un motiv de supărare, dar și alte acțiuni concrete de privatizare. Pe ansamblu însă, FPS-ul a avut rezultate bune anul acesta.

- Sînt semne că Radu Vasile i-ar cere demisia lui Sorin Dimitriu.

- Eu nu mă amestec în lucrurile acestea.

- Dar la nivel de PNȚCD nu s-a discutat acest lucru? Sînt, totuși, două posturi esențiale, care decid soarta economiei.

- În ultima ședință de birou pe care am avut-o, am analizat activitatea miniștrilor noștri și Biroul a ajuns la concluzia că ei au rezultate bune și îi susținem în continuare. Radu Vasile nu a cerut destituirea nici unuia. Și nici nu ne-a cerut să ne exprimăm dezacordul cu vreun ministru.

- Ideea privatizării pe un dolar a fost a PNȚCD-ului?

- Nu. Ideea stingerii datoriilor pe o unitate monetară a fost ideea lui Pacioli, părintele Contabilității, care, acum 500 de ani, a explicat tehnica contabilă prin care se pot stinge datoriile simbolic pe o unitate monetară. Și de atunci se vorbește de privatizarea pe un dolar sau pe un leu. Pentru un profesionist, acest lucru înseamnă care este procedeul contabil de soluționare, pentru un neprofesionist, aceasta înseamnă că se dă degeaba. Dar sînt două lucruri diferite. Ideea aceasta, a privatizării pe un dolar, care înseamnă că se dă degeaba, nu este a PNȚCD-ului. Aceasta o susțin și celelalte partide. Vă dau exemplul IMGB-ului. Este adevărat că am vîndut IMGB-ul pe o sumă simbolică - 500.000 de dolari, care înseamnă nimic. În schimb, firma norvegiană care a cumpărat IMGB-ul s-a angajat să plătească datoriile IMGB-ului de mii de miliarde de lei la buget, la bănci și în alte părți. S-a angajat să păstreze angajații întreprinderii și să găsească piață de desfacere pentru produsele IMGB-ului.

- Privatizare pe un dolar a fost discutată în cadrul PNȚCD-ului? Această soluție cere suport politic.

- Da, noi o susținem. Cel puțin, cazul concret al IMGB-ului a fost foarte clar și l-am susținut.

După ce au destabilizat bugetul statului, acum încep să vîndă și valuta de la Banca Națională

- Referitor la cazul ministrului Dăianu, nu cumva prin acțiunile domniei sale PNL-ul încearcă sa cîștige importanță?

- Majorarea impozitelor și tăierea cheltuielilor bugetare face un deserviciu mare PNL-ului.

- Ați observat că PNL-ul nu se dezice de ministrul Dăianu.

- Dar știți vreun partid care s-a dezis de miniștrii lui? Eu nu cunosc nici un caz. Asta-i politica. Dar pînă în momentul în care-l debarcă.

- Dați-ne niște date referitoare la producția industrială, la lipsa de lichidități, ca să ne dăm seama care este starea economiei. Ce perspective prevedeți în situația în care dolarul, iată, crește?

- Dolarul va crește lent, continuu. De lucrul acesta se ocupă Banca Națională, care, aruncînd pe piață valută sau cumpărînd valută, reglează evoluția lentă a devalorizării leului. Acesta este un proces conștient și riguros. Mie îmi pare rău că, în situația actuală, acea cantitate de valută care a fost la rezerva Băncii Naționale, cînd eram eu ministru de Finanțe, acum se toacă. Cînd eram ministru de Finanțe, Banca Națională avea o rezervă de patru miliarde și ceva de dolari la un moment dat și, de la suma asta, a căzut la 2,5 miliarde. Mă rog, peste 2,5 miliarde. Și acum încep să vîndă și valuta asta. După ce au destabilizat bugetul statului, acum încep să vîndă și valuta de la Banca Națională. Deci, tot ce am realizat în 1997, încet-încet, se duce pe apa sîmbetei, în 9 luni de zile.

- Este nevoie de o nouă politică a Băncii Naționale?

- Nu cred că e nevoie de o politică a Băncii Naționale numai, fiindcă Banca nu este singură. Este nevoie de o politică guvernamentală care să nu mai oblige Banca Națională să vîndă valută. Banca, cu valuta pe care o scoate la vînzare, compensează instabilitatea pieții. În momentul în care Guvernul nu asigură stabilitatea producției, Banca este nevoită ea însăși să salveze situația, să salveze leul, aruncînd valută pe piață. **(A consemnat C. CIOCHINĂ)**

În prag de iarnă, nimeni nu-și propune să dărîme guvernul

- Deci, la producția industrială stăm catastrofal.

- Producția industrială va continua să scadă. În afară de evoluțiile sezoniere - în vară scade, de obicei, în octombrie crește, iar în noiembrie scade pînă în februarie-martie. Dar, dincolo de această oscilație după anotimpuri, totuși, tendința producției industriale de la noi este în scădere și ea va continua încă cel puțin o jumătate de an.

- E normală această evoluție?

- O parte din producția industrială care scade se justifică. Este vorba de acea producție care nu are desfacere și care a fost menținută să funcționeze pe căi mai mult sau mai puțin corecte economic. Ceea ce ar trebui să ne îngrijoreze foarte tare însă este faptul că întreprinderile mici și mijlocii private care s-au dezvoltat în ultimii ani încep să sucombe.

- Mai sînteți de acord că va fi nevoie de un guvern de uniune națională în curînd?

- Să dea Dumnezeu să nu fie nevoie. Dar poate apare acest pericol. Dacă am face o previziune pînă în anul 2000, am constata că, de regulă, în prag de iarnă, nimeni nu-și propune să dărîme guvernul, pentru că nimeni nu e dispus să vină la guvernare cînd începe iarna. Pînă prin februarie-martie, toată lumea poate să facă agitație politică, dar va lăsa guvernul să funcționeze. După aceea însă încep problemele. Vă amintesc că în ultimul an de guvernare al guvernului Văcăroiu, o serie de partide s-au retras de la guvernare, pentru a nu-și pierde electoratul. Și un an de zile guvernul Văcăroiu a fost guvern minoritar și a funcționat.

- Se va întîmpla așa și în acest caz?

- Eu presimt că, de data asta, nu unele partide, ci toate vor încerca să se retragă de la guvernare pentru a nu-și pierde electoratul din cauza situației economice.

- Și PNȚCD-ul?

- Nu are nevoie și el să fie votat în 2000? Acceptînd riscul ca toate partidele să se dezică de guvern, să-i permită funcționarea, dar fără să-și asume responsabilitatea pentru funcționarea lui, este foarte probabil acest lucru. Și ne putem trezi cu un guvern, fie de uniune națională - dar m-aș mira ca, înainte cu un an de alegeri, cei din opoziție să accepte așa ceva - fie un guvern de tehnocrați, neutru, care să fie tacit tolerat de toată lumea.

- Cum se poate, practic, să se ajungă la soluția asta?

- Treptat, fiecare partid poate să declare că nu mai susține guvernul dintr-un motiv sau altul. Prima tentativă este cea a UDMR-ului, de acum. Dar e prematur. Nu cred că o va face acum, dar, din primăvară, cred că este posibil s-o facă.

Monitorul
Financiar

NOUTĂȚI ECONOMICE

Mandatele poștale rapide ajung în 41 de orașe

Începînd de ieri, locuitorii din orașele reședințe de județ vor sta mai puțin la coadă la oficiile poștale și vor putea să trimită, în doar o oră, mandate poștale în alte localități. În data de 11 septembrie, în 41 de orașe din țară a avut loc inaugurarea oficială a activității oficiului poștal informatizat, precum și a sistemului specializat de plată rapid. Aceste servicii poștale erau pînă acum accesibile doar în nouă orașe, cele reședință de regională poștală. ***"Prin introducerea acestui sistem, cetățenii trebuie să aștepte mai puțin la ghișeu, toate operațiunile desfășurîndu-se pe calculator, iar activitatea lucrătorilor poștali este simplificată. În plus, prin sistemul de plată rapid, se pot transfera doar într-o oră sume nelimitate de bani"***, a explicat Daniela Popa, șef serviciu Marketing din cadrul Direcției Regionale de Poștă Iași. Reamintim că, în Iași, sistemul de plată rapid al banilor (mandate "on-line") este operațional din februarie 1998, iar după o lună, oficiul numărul 1 din Iași a inaugurat activitatea oficiului informatizat. **(A. CORDUNEANU)**

Salariații de la Habitat se bat pentru a deveni șomeri

Potrivit programului de restructurare întocmit la societatea comercială "Habitat Proiect" SA Iași, 41 de salariați vor deveni în curînd șomeri. În conformitate cu Ordonanța 9, pe lîngă ajutorul de șomaj, aceștia vor primi 6, 9 sau 12 salarii compensatorii.

Dar, numărul de șomeri aprobat prin programul de restructurare este prea mic în comparație cu cererile salariaților de la institutul ieșean de cercetare - proiectare.

Deși conducerea de la Habitat nu a întocmit încă o listă nominală cu cei 41 de disponibilizați, au început să apară dispute între salariați pentru obținerea unui loc pe listă. ***"Am întocmit program de restructurare tocmai pentru ca oamenii care pleacă să beneficieze de prevederile Ordonanței 9 și să mai primească niște bani. Dar nu mi-am imaginat că voi avea astfel de probleme. Pentru mine era mult mai ușor să nu mai fac program de restructurare și să-i trimit în șomaj pur și simplu"***, ne-a declarat Radu Petcu, directorul general al SC "Habitat Proiect" Iași. **(Carmen APETREI)**

Producătorii străini de țigări amenință cu retragerea

Producătorii străini de țigări străini intenționează să se retragă din România, din cauza deciziei Guvernului de a majora accizele la tutun, a declarat *Adrian Popa*, directorul Departamentului de Relații Publice din cadrul companiei British American Tobacco. ***"Dacă Guvernul nu vrea să reconsidere, de la 1 ianuarie 1999, hotărîrea luată, este foarte probabil ca noi să ne retragem definitiv de pe piața românească"***, a afirmat Adrian Popa. Compania British American Tobacco a hotărît, în urmă cu trei săptămîni, să investească 50 de milioane de mărci în dezvoltarea fabricii de țigări de la Ploiești și în înființarea unei secții de prelucrare primară a tutunului în această fabrică. Adrian Popa susține că, acum, din cauza majorării accizelor, ar fi foarte posibil ca această investiție să fie anulată. ***"Noi sîntem în România ca să facem profit, nu ca să aruncăm banii"***, a spus el.

Într-un comunicat de presă difuzat joi, reprezentanții companiilor British American Tobacco, R.J. Reynolds Tobacco Romania și Philip Morris Romania susțin că, prin majorarea accizelor, Guvernul favorizează Societatea Națională a Tutunului și dăunează consumatorului, obligat să cumpere produse de calitate inferioară sau țigarete de contrabandă.

Păsuire pentru majorarea de capital social

■ *datorită numărului mare de societăți care ar trebui dizolvate, termenul limită a fost devansat cu 11 luni*

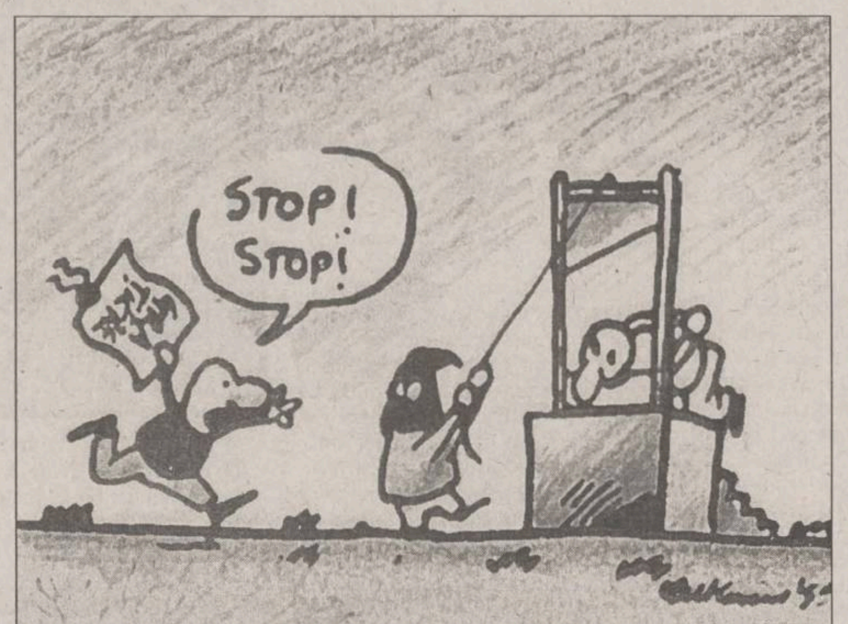

Mai mult de jumătate din firmele ieșene au scăpat de ghilotina dizolvării. Deoarece foarte multe societăți au capitalul social mai mic decît minimul admis de legea societăților comerciale, guvernul a prelungit pînă la 30 iunie 1999 termenul de completare a capitalului social.

În Iași, pînă la data de 1 septembrie, doar 8631 de Societăți cu Răspundere Limitată (SRL) au majorat capitalul social pînă la data de 28 iulie (8205), sau sînt în curs de operare a datelor (426). În plus, 967 de patroni de SRL au depus cererile de majorare a capitalului social după data limită. La Societățile pe Acțiuni, 541 de firme au majorat capitalul social, iar 208 aveau încă totalul capitalului sub limita legală. În toată țara, numărul total al societăților cu răspundere limitată (SRL) obligate să își majoreze capitalul social este de 543.000, iar al societăților pe acțiuni (SA) - de circa 17.000.

Pentru majorarea capitalului social firma poate depune suma necesară într-un cont la bancă sau la CEC, sau unul din asociați poate aduce un aport în natură, cu condiția ca bunul să fie cumpărat în nume propriu, și nu în numele societății.

. După o lună de cînd societățile care nu-și majoraseră capitalul social trebuiau, conform legii societăților comerciale să fie dizolvate, Guvernul a revenit asupra acestei decizii. Unul din argumentele care a tras greu în balanța celor care au decis amînarea termenului de condamnare la moarte a acestor întreprinderi a fost, probabil, faptul că nici Registrul Comerțului și nici Ministerul de Finanțe nu păreau de la 28 iulie prea dornice să înceapă dizolvarea firmelor trecute în ilegalitate de lipsa capitalului social necesar. Amintim că pînă la această dată toate SRL-urile trebuiau să-și majoreze capitalul social la 2 milioane lei, și toate Societățile pe Acțiuni trebuiau să ajungă la minim 25 milioane lei. Cu toate că legea care preciza creșterea capitalului social a fost adoptată din vara anului 1997, pînă la data fatidică doar o jumătate din firmele din România s-au încadrat în aceste limite. Cei care au depus cererile de mențiune după 28 iulie au fost totuși înregistrați de Registrele Comerțului, tocmai pentru că acesta "trăiește" din taxele pe care le încasează de la firme, deci nu este interesat să-și reducă numărul de "contribuabili". În concluzie, 11 luni în plus înseamnă un termen în care măcar o parte din firme să treacă în legalitate, deși este greu de presupus că toate firmele vor majora capitalul social, pentru că cei interesați cu adevărat de cum le merge firma au majorat deja capitalul.

După primirea și înregistrarea cererilor de majorare a capitalului social după termenul limită, Registrul Comerțului a înaintat cererile tribunalului, care în șase luni trebuie să de o soluție, adică să decidă dacă acceptă majorarea capitalului, caz în care firma trebuie să plătească o taxă de timbru de 100.000 lei, sau nu, caz în care firma este dizolvată. **(C.S.)**

Bugetul pe 1999 va fi calculat cu 10.000 lei/dolar

■ *aceasta este sugestia senatorului Varujan Vosganian*

Președintele Alternativei României, ***Varujan Vosganian***, a declarat, ieri, că bugetul pe anul 1999 ar putea fi alcătuit luînd ca bază de calcul un curs mediu de 10.000 lei un dolar, o creștere zero a Produsului Intern Brut, inflația de 25% și un deficit de 3,5-3,6%.

Vosganian a spus că a exprimat această opinie și într-o discuție cu ministrul de Finanțe, ***Daniel Dăianu***, căruia i-a solicitat să finalizeze bugetul pe 1999 încă din această toamnă.

Potrivit liderului PAR, Guvernul încearcă să finalizeze proiectul de buget pe 1999 eventual la sfîrșitul anului.

MLPAT intenționează să reducă prețul locuințelor construite din fondul de stat

Ministerul Lucrărilor Publice și Amenajării Teritoriului intenționează să reducă prețul locuințelor construite din fondul de stat, a declarat, ieri, ***Dorel Condurat***, director la departamentul Lucrări publice și locuințe, în cadrul ministerului.

El a fost prezent, alături de primarul ***Viorel Lis***, la inaugurarea a trei blocuri de locuințe din centrul Bucureștiului. Directorul Condurat a spus că există posibilitatea ca, sprijiniți de consiliile locale, specialiștii MLPAT să scadă valoarea locuințelor sub prețul mediu actual de 270 milioane de lei pe apartament.

O altă șansă pentru familiile și persoanele cu venituri mici, pentru dobîndirea de locuințe, va fi, de anul viitor, Agenția Națională pentru Locuințe, pe baza creditului ipotecar.

În acest an, din cele aproximativ 4.000 de apartamente, în București, vor fi construite 789, care vor putea fi cumpărate de tineri căsătoriți, în baza Ordonanței 19.

Titlurile de stat nu se vor întîlni cu acțiunile la Bursă și la RASDAQ

■ *acestea se vor tranzacționa pe o altă piață*

Viorel Marian Pană, președintele Bursei de Valori București, acuză Banca Națională a României și Ministerul Finanțelor că doresc să înființeze o a treia piață de capital pentru tranzacționarea titlurilor de stat pe termen mediu și lung.

Potrivit Ordonanței Guvernamentale 131/31 august 1998, titlurile se stat cu scadență mai mare de un an vor putea fi vîndute și cumpărate în orice moment pe o a treia piață secundară, formată la nivelul Băncii Naționale a României și băncilor comerciale. Sînt scoase, deci, din calcul tocmai piețele consacrate, Bursa de Valori București și Rasdaq, ele fiind excluse de la tranzacționare potrivit unui "text sec", după cum îl clasifică Viorel Pană.

Tranzacționarea titlurilor de stat pe piața secundară poate fi efectuată de persoane nerezidente direct sau prin intermediarii autorizați de BNR. Această decizie l-a surprins pe specialiștii din domeniul pieței de capital deoarece intenția MF și BNR contrazice poziția clară a premierului ***Radu Vasile*** care a promis săptămîna trecută că titlurile de stat emise pe perioade medii și lungi vor fi tranzacționate prin intermediul pieței de capital. ***"Dacă ordonanța de guvern rămîne în forma adoptată în data de 31 august 1998 înseamnă că toate declarațiile de susținere a pieței românești de capital rămîn doar la stadiul de promisiuni care nu sînt onorate"***, a adăugat președintele Bursei.

În ciuda faptului că președintele Bursei are convingerea că această ordonanță va fi abrogată în cel mult două săptămîni, ***Paul Mitroi***, expert în cadrul Comisiei Buget Finanțe Bănci din Senat a declarat că ordonanța va fi susținută de către Comisie. ***"Titlurile de stat au un specific diferit de cel al valorilor mobiliare datorită faptului că se tranzacționează pe o durată delimitată de timp. Fiecare dintre aceste piețe au un specific diferit, au o altă gîndire, de aceea separarea lor este inerentă"***, a declarat Paul Mitroi. **(Mihaela VASILESCU)**

INTELIGENȚA MARKETING

Comportamentul consumatorului (III)

■ *atenție la cumpărătura făcută din impuls!*

Am văzut deja că un comportament de cumpărare rațional nu-i tocmai o treabă simplă și nici una la îndemîna oricui. Voi încerca acum să mai arăt că, deși el se împacă bine cu mintea și rațiunea noastră, nu prea face bine "inimii" și componentei emoționale a firii omenești. În fond, nu sîntem mașini de cumpărat rațional, așa cum credea teoria economică neoclasică. Sîntem ființe vii, în carne și oase, iar în condiții normale de temperatură și presiune, organismul nostru face exact ceea ce-i place. Avem o grămadă de mofturi, pofte și hachițe care nu ne lasă să ne informăm de trei ori și să cumpărăm o dată. De voie, de nevoie, vom admite că o bună parte din cumpărături sînt făcute din impuls, acte spontane care procură plăcere imediată și trecătoare. Așa se explică faptul că dăm, adesea, banii pe lucruri care nu sînt nici utile, nici plăcute și de care nu avem cu adevărat nevoie. Pulsiunile freudiene se insinuează perfid în comportamentul de cumpărare și cît timp mai bate inima în piept și zornăie o letcaie în buzunare, sîntem gata să satisfacem impulsul "irațional", venit din subteranele ființei. Trăim clipa și lăsăm baltă rațiunile pe termen lung. Vorba lui J.M. Keynes, un mare economist lord englez: ***"pe termen lung, sîntem morți cu toții".***

Cumpărătura impulsivă este un act scăpat parțial de sub controlul rațiunii, atunci cînd dulci nimicuri fură ochii. Pe moment, aduce o senzație de confort psihic, degajează stresul și debarasează cine știe ce complexe. Cumpărătura făcută din impuls este lipsită de premeditare și determinare "logică" anterioară. Nu este înscrisă în lista de cumpărături făcută acasă și, lucru și mai rău, nu este prevăzută nici în bugetul disponibil pentru cumpărături. Rezultatele ei sînt contradictorii. Uneori, nu aduce anul ce aduce ceasul și procură satisfacții. Alteori, aruncă bani pe fereastră cheltuind pe lucruri care mai curînd încurcă decît ajută.

Dacă ar fi să născocim o regulă generală, am spune că nu-i bine nici să încurajăm, dar nici să condamnăm cumpărăturile făcute din impuls. Adesea, dacă nu le facem, ne umplem de draci și de frustrări. Dacă soțul sau soția fac așa ceva, din cînd în cînd, nu-i lăuda, dar nici nu le "scoate ochii". Lasă-i să-și mai refuleze cîte o hachiță, cu condiția să nu piardă măsura. Cînd se exagerează, cumpărăturile făcute din impuls devin surse de sărăcie. Poți fi mai sărac atunci cînd ai 1 miliard, dar cheltuiești 1 miliard și 1 leu, decît atunci cînd ai 1 milion, dar cheltuiești 999 de mii.

Marketingul exploatează, cu viclenie, tendința de a cumpăra impulsiv. Cumpărătorul neexperimentat îi cade ușor victimă. E bine să învețe să se apere. Să auzim de bine. **(Ștefan PRUTIANU)**

Benzină ecologică

Societatea Națională a Petrolului (SNP) Petrom București va lansa, marți, 15 septembrie un nou tip de benzină ecologică - Benzina Super Plus fără plumb COR 98. Benzina, cu cifra octanică 97, va fi produsă de societatea Arpechim Pitești și va fi distribuită, pentru început în marile orașe din țară, prin rețeaua de distribuție PECO a SNP Petrom, a declarat, ***Tatiana Solomon***, șefa biroului marketing din cadrul societății Arpechim Pitești. Prețul de livrare va fi de 1.570.940 lei/tonă la care se vor adauga accizele, TVA și prețul transportului. Acest tip de benzină poate fi utilizată și pentru automobilele cu catalizator.

BURSA DE VALORI BUCUREȘTI - TOP 50 - 11.09.1998

Denumire societate	Pr.med.	Var	Desc.	Inch.	Nr. act.	Val. totala (lei)	Nr.trz	52Max	52Min
ELECTROAPARATAJ BUCURES	830.34	-8	900	870	1764967	1,465,523,810	33	1800	650
SICOMED BUCURESTI	1127.64	1	1120	1120	305826	344,861,390	198	2100	1100
AZOMURES TG.MURES	519.97	-3	560	520	207384	107,833,360	90	3100	330
ARCTIC GAESTI	1731.64	-5	1810	1700	54334	94,086,810	69	7250	1430
ANTIBIOTICE IASI	1357.51	-1	1360	1340	68575	93,091,070	57	8150	1170
AUTOMOBILE DACIA PITESTI	422.65	2	417	426	198072	83,714,119	118	3000	361
[illegible]	909.28	-2	920	910	76040	69,141,400	37	7800	810
BANCA TRANSILVANIA CLUJ	2317.43	-1	2350	2250	25818	59,831,400	10	12000	2200
TERAPIA CLUJ-NAPOCA	7714.32	-1	7750	7650	6735	51,955,950	36	18000	6800
BERCENI BUCURESTI	865.41	6	820	900	55493	48,023,940	20	1100	570
RAFINARIA ASTRA ROMANA P	373.25	-23	444	365	123045	45,926,158	93	1000	364
MORARIT PANIFICATIE GALATI	969.66	6	850	930	42098	40,820,780	32	1480	410
IMSAT BUCURESTI	5292.59	-10	5700	5000	7408	39,207,500	33	22100	5000
OLTCHIM RM.VALCEA	644.92	-4	680	640	53024	34,196,160	39	4700	460
COMP. ENERGOPETROL CAMPIN	12386.69	-1	12900	12700	2480	30,719,000	13	28200	6000
ALRO SLATINA	35672.96	0	35000	35700	614	21,903,200	14	80000	25000
EXCELENT BUCURESTI	1370.33	3	1080	1300	13784	18,888,590	46	2650	820
BERMAS SUCEAVA	994.12	-7	1030	990	18281	18,173,540	15	3500	411
NAVROM GALATI	4985.49	3	4800	4950	3636	18,127,250	38	6650	3250
POLICOLOR BUCURESTI	3408.44	0	3400	3350	4500	15,338,000	13	8900	3000
NETEX BISTRITA	504.63	7	497	510	27564	13,909,736	10	1200	380
ZIMTUB ZIMNICEA	6162.75	1	6150	6350	2161	13,317,700	6	14400	4500
BANCA ALBINA BUCURESTI	15326.21	-7	15700	15200	866	13,272,500	6	38000	12300
ZAHARUL BUZAU	488.39	-2	490	490	26093	12,743,501	23	730	336
OIL TERMINAL CONSTANTA	669.50	-1	650	670	18105	12,121,210	14	1500	600
AEM TIMISOARA	21195.88	-6	21400	20200	558	11,827,300	9	52000	6550
RULMENTUL BRASOV	270.57	-1	271	269	35495	9,604,000	29	880	180
INTERNATIONAL SINAIA	1569.93	-1	1550	1640	5823	9,141,690	20	1950	1000
ROBINETE INDUSTRIALE BACAU	4898.75	10	4750	4500	1634	8,004,550	11	10600	3450
MOBILA ALFA ORADEA	300.22	-8	305	286	26313	7,899,566	6	1000	200
SIRETUL PASCANI	61000.00	-5	61500	60500	117	7,137,000	6	65500	28000
AMONIL SLOBOZIA	146.08	-4	150	146	46942	6,857,430	7	1450	145
COMPA SIBIU	886.86	-4	900	870	6665	5,910,950	5	2400	650
CARBID-FOX TARNAVENI	420.04	-3	421	420	12592	5,289,140	4	4700	400
MOPAN TG. MURES	1277.70	-19	1400	1240	4091	5,227,060	14	1850	400
DOROBANTUL PLOIESTI	1744.52	-2	1800	1750	2717	4,739,860	12	7000	1210
VAE - APCAROM BUZAU	366.57	4	370	365	12420	4,552,850	6	1120	207
ALIMENTARA CLUJ-NAPOCA	1280.04	2	1210	1300	3146	4,027,020	6	1800	360
EMA PIATRA NEAMT	910.00	-5	910	910	4302	3,914,820	9	2000	500
PETROS PLOIESTI	6762.37	-1	6700	6600	566	3,827,500	11	11500	4100
PETROLSUB SUPLACU DE BAR	1209.45	-1	1200	1210	2761	3,339,280	6	1890	950
STRATUSMOB BLAJ	150.00	0	150	150	22000	3,300,000	4	900	133
PRODPLAST BUCURESTI	15000.00	-1	15000	15000	198	2,970,000	4	31000	14000
CARBOCHIM CLUJ-NAPOCA	9845.42	8	10000	9150	295	2,904,400	7	15500	4600
VES SIGHISOARA	7767.75	2	8000	6850	293	2,275,950	8	12500	4200
CHIMOPAR BUCURESTI	13184.02	2	12900	14000	169	2,228,100	5	18500	7000
MOPAR RV. RAMNICU VALCEA	451.00	-3	451	451	4771	2,151,721	3	990	360
CASIROM TURDA	140.92	1	141	140	15264	2,150,960	4	800	135
CIPROM PLOIESTI	450.64	-1	437	460	4648	2,094,596	5	1400	367
SINTEZA ORADEA	310.00	0	310	310	6215	1,926,650	1	1900	220

PIAȚA EXTRABURSIERĂ RASDAQ, TOP 50 - 11.09.1998

Societatea	Volum tranzacții	Preț mediu	Preț închidere	Valoare tranzacții	Var. (%)
ROMCIM BUCURESTI (328750)	41,774	52,032.51	52,000	2,173,606,000	0.09
TURBOMECANICA BUCURESTI (3156315)	25,517	38,988.09	39,000	994,859,000	1.96
ROLAST (129154)	560,541	900.27	930	504,636,900	-6.35
CASIAL DEVA (2092256)	527,500	809.82	820	427,182,500	-1.99
PALODA (2807890)	10,994	36,357.35	36,602	399,712,750	-0.67
CELCO (1891328)	9,400	35,000.00	35,000	329,000,000	0
CONDOR MAMAIA (7583890)	6,252	51,000.00	51,000	318,852,000	410
ROMCIF (932314)	81,892	2,468.69	2,500	202,166,200	2.7
IUS BRASOV (1109309)	193,228	779.93	780	150,704,060	1.29
PETROMIDIA (1860712)	15,599	9,256.48	9,150	144,391,900	8.73
ROMCARBON (1158050)	20,408	6,496.38	6,300	132,578,200	1.45
CARB (1103055)	6,230	20,266.21	19,000	126,258,500	7.33
CNM PETROMIN (1868004)	8,386	12,308.59	10,500	103,219,860	21.08
DIVERSMET (2301603)	80,603	1,274.26	800	102,709,456	82.04
TIMKEN-ROMANIA (3196778)	4,198	22,985.71	23,000	96,494,000	-0.03
MOLDOCIM (2064663)	9,186	10,495.59	10,500	96,412,500	0.04
ULPIA REGHIN (1234778)	29,715	3,000.00	3,000	89,145,000	0
LIBRARUL (71370)	72,188	1,000.00	1,000	72,188,000	0
MOLDOCONSTRUCT IASI (1956117)	49,592	1,286.52	1,300	63,800,950	28.65
IPA (1570298)	37,325	1,412.59	1,400	52,725,000	0.83
SICIM (1878115)	3,180	16,457.08	16,500	52,333,500	1.02
MOBSTRAT (713594)	256,725	199.93	190	51,327,670	0.31
UNIC (1207749)	70,736	698.04	700	49,376,500	16.34
SANEX (199028)	46,775	1,012.35	1,000	47,352,750	-12
ALPROM (1541764)	3,528	13,342.35	12,500	47,071,800	-1.21
MARMOSIM (2150373)	25,533	1,821.36	1,900	46,504,700	-2.94
IAR BRASOV (1132930)	3,698	12,383.99	12,500	45,796,000	19.08
AURORA (615707)	22,492	1,694.57	1,600	38,114,200	-4.18
FAVORIT (2054058)	1,447	26,000.00	26,000	37,622,000	0
TIME COM (1208809)	26,106	1,389.57	1,300	36,276,000	4.22
COMALIMETEX (566953)	42,560	850	850	36,176,000	0
AL-COMSIB (2455050)	10,194	3,444.58	3,400	35,114,000	0.56
SANBUFTEX (2788836)	156,478	215.32	220	33,693,190	-2.13
SOCEP CONSTANTA (1870767)	17,937	1,832.46	1,800	32,868,780	0.91
METECOM SA (640867)	18,563	1,722.75	1,750	31,979,500	-1
BBG ALUM (2360405)	11,304	2,742.31	2,800	30,999,100	-1.91
24.Ian (1343490)	2,885	9,930.68	11,400	28,650,000	120.7
CHIBRO (2779730)	4,088	6,475.54	6,500	26,472,000	223.8
AMCO BUFTEA (2768291)	28,646	878.33	900	25,160,510	-2.41
TRANSMIXT (1962208)	30,332	801.01	800	24,296,360	1.77
LIPSCA (361226)	7,520	3,175.61	3,300	23,880,600	5.85
ALIMENT CONEX (1888381)	553	40,285.71	40,000	22,278,000	0.71
ROMARC FUEL (487808)	15,684	1,393.87	1,300	21,861,400	0.57
COMCEREAL BACAU (8255646)	129,578	156.81	160	20,319,450	-6.18
CONCORDIA ALIM.4 BUCURESTI	2,716	7,412.41	7,500	20,132,100	-0.32
SOMETRA COPSA MICA (813526)	2,387	8,420.07	8,500	20,098,700	2.06
COMBINATUL SIDERURGIC SIDEX	3,735	4,809.50	4,750	17,963,500	0.28
METATEX COMBAC (952656)	946	18,899.05	20,000	17,878,500	2.18
PETROTEL (1350659)	1,161	15,000.00	15,000	17,415,000	-3.96

BURSA DE ȘTIRI ■ BURSA DE ȘTIRI

Rezerva BNR: Rezerva valutară a BNR a scăzut, în luna august, cu 309 milioane dolari, de la 2,6162 miliarde dolari la 2,3064 miliarde dolari. ***"Explicația acestei scăderi este, pe de o parte, reducerea de la 1 august a ratei rezervelor minime obligatorii în valută pentru băncile comerciale de la 20% la 15%, ceea ce a făcut ca băncile să benefecieze de un plus de valută, iar pe de altă parte plățile de 44,8 milioane dolari în contul datoriei externe"***, a declarat ***Adrian Vasilescu***, directorul Direcției Comunicare a BNR. La începutul anului, rezerva valutară a fost de 2,53 miliarde dolari. Ținta BNR pentru acest an este atingerea unei rezerve valutare de trei miliarde dolari.

Titluri de stat: Ministerul Finanțelor a vândut doar 38,28% din titlurile emise, joi, către populație, în cea de-a cincea emisiune de titluri de stat de la începutul anului, a declarat purtătoarea de cuvânt a Casei de Economii și Consemnațiuni, ***Eliza Sârbu***. Suma încasată a fost de 28,709 miliarde de lei.

Banca Mondială împrumută mineriI: Banca Mondială va acorda României un împrumut destinat finanțării programului de restructurare a industriei miniere, în special a măsurilor de închidere a minelor nerentabile. Condițiile de acordare și valoarea împrumutului vor fi negociate cu Guvernul României în următoarele patru-șase săptămîni, a declarat ***Akin Oduolowu***, șeful proiectului Băncii Mondiale pentru restructurare minieră. El a precizat că organismul financiar internațional solicită Guvernului român respectarea a două condiții fără de care programul nu poate fi dus la capăt: o strategie concretă de dezvoltare a zonelor miniere și apariția unei instituții care să coordoneze închiderea și conservarea minelor nerentabile.

Sprijin pentru IMM-uri: Comisia economică din Senat i-a adresat, joi, o nouă scrisoare premierului Radu Vasile, cerînd adoptarea unor ordonanțe de urgență pentru sprijinirea întreprinderilor mici și mijlocii (IMM). Propunerea Comisiei economice, trimisă pentru prima oară premierului la 30 iunie, este ca IMM-urile să fie scutite de plata impozitului pe profit pentru profitul reinvestit, iar impozitul pe profitul realizat din activități de export să fie redus cu 50%. Comisia mai propune instituirea unui sistem de prime pentru exportatori și subvenționarea de către stat a unei părți din dobînda bancară la creditele acordate IMM-urilor de către băncile de stat.

Susținere pentru agricultură: Guvernul a aprobat mai multe hotărîri privind susținerea financiară a agriculturii, între care un program de restructurare și reformă în agricultură și industria alimentară. Ministrul Agriculturii, ***Dinu Gavrilescu***, a anunțat și subvenționarea cu 35% a prețului de cumpărare a semințelor folosite în campania agricolă din toamna anului 1998 și primăvara anului 1999.

BAROMETRU FINANCIAR ■ BAROMETRU FINANCIAR

BURSA

Valoarea tranzacțiilor a înregistrat o creștere, însă prețul acțiunilor a scăzut, cele mai afectate fiind acțiunile de la a doua categorie a Bursei.

■ Indice BET: 348,62 puncte (-1,09%);

■ Indice BET C: 498,22 puncte (-1,6%);

■ Valoarea tranzacțiilor: 2,906 miliarde lei, cu 66,53% mai mare decît cea înregistrată joi;

■ Volumul tranzacțiilor: 3,343 milioane acțiuni (+79,5% față de joi);

■ Singura acțiune de la prima categorie a Bursei care a înregistrat creșteri a prețului mediu a fost Excelent, care a urcat cu 5%;

■ Cea mai tranzacționată acțiune, care a adunat mai mult de jumătate din totalul valorii tranzacțiilor a fost Electroaparataj, care a înregistrat o scădere cu 7,7% a prețului mediu;

RASDAQ

Piața extrabursieră a avut o zi bună, de creștere atît a valorii tranzacțiilor, cît și a indicelui oficial.

■ Indice RASDAQ: 770,58 (0,47 %);

■ Valoare tranzacții: 8,368 miliarde lei (+46,66%);

■ Volum tranzacții: 3,801 milioane acțiuni (+21,38%);

■ Tranzacții speciale: - Rolast-Ag. 551.734 acțiuni/ 496.560.600 lei;

- Condor Mamaia-Ct. 6.252 acțiuni/ 318.852.000 lei;

- Paloda Vaslui 10.875 acțiuni/ 398.046.750 lei;

- CNM Petromin 7.434 acțiuni/ 93.222.360 lei.

■ Creșteri spectaculoase: - 24 Ianuarie, care a urcat cu 120,7%, pe un număr de 2.885 acțiuni tranzacționate ieri;

- Chibro, care a ajuns cu 233% mai valoroasă decît în precedenta ședință de tranzacționare, prețul mediu ajungînd la 6475,54 lei/acțiune.

BRD **BANCA ROMÂNĂ PENTRU DEZVOLTARE**

Noile dobînzi care se plătesc pentru disponibilități la vedere și pe termen începînd cu 1.07.1998 procente pe an

NR. CRT.	Disponibilități în:	CATEGORII DE CLIENȚI	PLATA DOBÎNZII SE EFECTUEAZĂ	DISPONIBILITĂȚI ȘI DEPOZITE LA VEDERE	30 ZILE	60 ZILE	90 ZILE	180 ZILE	270 ZILE	365 ZILE
1.	Lei	Persoane juridice	la expirarea termenului	11	37	38	39	40	41	42
2.		Persoane fizice	lunar	11	37	38	39	40	41	42
3.		Persoane fizice	la expirarea termenului	11	-	-	40	41	42	43
4.	USD	Persoane fizice și juridice	lunar	4	5	-	5.2	5.4	5.7	6
5.	DEM			3	3.3	-	3.35	3.5	3.55	3.75

Pentru toate operațiunile efectuate în contul dvs. de depozit, BRD nu percepe comisioane. Depozitele constituite de persoane fizice beneficiază de garanția Fondului de garantare a depozitelor în sistemul financiar.

Monitorul

Editoriale

NAȚIONAL

Everacii schimbării, fața cu reacțiunea

Presupunînd că s-ar întoarce în România după o călătorie de doi ani prin Cosmos, un prezumtiv astronaut mioritic n-ar avea prea multe surprize dacă s-ar hotărî, în lipsă de altceva mai bun, să urmărească programele Televiziunii Române. Ori poate că, fiind la curent cu schimbările "de cadre" survenite între timp, ar rămîne surprins de-a binelea. Și asta fiindcă, dincolo de schimbările de formă, fondul a rămas aproape același, iar uneori e chiar mai penibil decît pe vremea "odiosului" Iliescu și a "sinistrului" său Everac.

De fapt, ce schimbări a adus în TVR "schimbarea" din noiembrie 1996? Unii au plecat, alții au venit, cîțiva au urcat, cîțiva au coborît. Trăgînd însă linia și socotind, rezultatul nu seamănă deloc a fi pozitiv. A plecat săptămînalul Everac, dar ne-am procopsit cu zilierul Pruteanu. A dispărut "telefonul roșu" legat de Cotroceni, dar a rămas atitudinea partizană a unei echipe "de curte". Iar dacă noilor veniți în Departamentul Emisiunilor Informative li se poate conceda o anume superioritate intelectuală față de predecesorii lor, la capitolul "deontologie" lucrurile au continuat să băltească în același mîl levantin, moștenit și perpetuat cu o consecvență demnă de cauze mai bune. Această opinie nu e consecința unor subiectivisme deplasate, ci este rezultatul unor monitorizări făcute de aceleași organisme ale societății civile care acuzau partizanatul TVR în perioada "regimului Iliescu".

Remorcarea TVR la căruța puterii n-a fost cel puțin compensată de o profesionalizare a manipulării. Cu unele mici estompări ale stridentelor perioadei iliesciste, operațiunea de cosmetizare a aleșilor majoritari s-a desfășurat într-un stil suficient de grosier pentru a fi sesizat de un ochi cît de cît avizat. Cei drept, mimarea independenței editoriale a fost făcută pe tonuri mai vivace, însă fără prea mari eforturi de ordine intelectuală. La toate aceste pete vechi, vopsite în culori noi, s-a adăugat lipsa unei reale evoluții a prestației strict profesionale a angajaților TVR. Noii reporteri, deși mai tineri decît predecesorii lor, s-au dovedit în mare măsură niște manechine cu microfon, recitînd pe de rost cuvintele cu iz de plastic scrise pe hîrtii prost mascate. Transmisiunile în direct, deși au dat un aer mai alert emisiunilor informative, n-au făcut decît să scoată în evidență inadecvarea noilor veniți la acest gen al jurnalisticii TV. Figuri anti-tv, gesturi mecanice, haine anapoda, vorbe dezlînate, cadre aiurea, bîlbe penibile, la asta te poți aștepta atunci cînd auzi "Gabi, ai legătura". Iar Gabi, Gigi, Nelu ori Gelutu au legătura, bineînțeles, numai că ea nu prea are nici o legătură cu unele reguli elementare ale televiziunii anilor '90. Ori chiar cu alte reguli, și mai accesibile. Fiindcă la TVR numai "domnule Patriarh" nu s-a spus. În rest - fantezie cît cuprinde.

Zona emisiunilor informative e însă o adevărată oază de europenism în comparație cu emisiunile de divertisment, unde brontozaurii solzoși ai "iepocii" cîrmaciului suprem au rămas înțepeniți pe poziții. Chiar dacă te-ai fi așteptat la cu totul altceva de la o instituție condusă de un regizor cu pretențiile "subțiri" ale lui Stere Gulea. Aiurea! Sub nasul lui Gulea au proliferat aceleași susanele mizerabile, aceleași glumițe de doi bani, același prost-gust cu iz de cîrciumă periferică. Un astfel de exemplu a fost dat de TVR chiar în zilele de Paști ale acestui an, cînd românii au fost nevoiți să suporte un recital de glume dintre cele mai scabroase, numai bune de pus pe blazonul creștin-democrat al protectorilor domnului Gulea.

După ce a țipat ca din gură de șarpe împotriva provizoratului din perioada iliescistă a TVR, actuala putere s-a simțit cum nu se poate mai bine în acest provizorat, numai bun pentru a servi ca instrument de șantaj. Astfel s-a ajuns ca abia în această toamnă parlamentul să ia în discuție numirea unui șef non-provizoriu al TVR. Numai că, din păcate pentru domnii majoritari în coaliție, se anunță o perspectivă nu tocmai roz. În locul servilului Stere Gulea, în fruntea TVR ar putea ajunge Neculai Constantin Munteanu. Fosta vedetă a "Europei Libere", propusă în Consiliul de Administrație al TVR de Partidul Democrat, ar putea fi susținută și de voturile opoziției, căreia pare să-i fi ieșit pe nas formula pe care a susținut-o la rîndul său, vreme de șapte ani.

"O monstruoasă coaliție", strigă pe la colțuri patronii politici ai echipei "Gulea". Monstruoasă, nemonstruoasă - Dumnezeu cu mila! Numai că de Gugulea-taichii și de aerele pseudo-democratice ale trupei sale ne-am săturat ca de mere acre, împachetate în lădițe cu etichete occidentale. **(Lucian POSTU)**

POLITICĂ INTERNAȚIONALĂ

Evgheni Primakov – un Radu Vasile în variantă rusă

Rusia a fost și a rămas un tărîm necunoscut pentru lumea occidentală. Privită doar prin prisma intereselor de moment, această țară nu va putea fi decriptată de către reprezentanții Washingtonului sau ai Europei de Vest.

Așa s-ar putea explica și surpriza ce a reprezentat-o pentru cancelariile lumii occidentale nominalizarea și, ulterior, votarea în Duma de Stat a lui Evgheni Primakov ca nou prim ministru al Rusiei. Toți așteptau cu sufletul la gură ori un conflict deschis împins la extrem între președintele Boris Elțîn și Dumă în urma nominalizării și a treia oară a lui Viktor Cernomîrdin pentru funcția de șef al executivului, ori intrarea în "era Lebed", prin nominalizarea guvernatorului regiunii Krasnoiarsk. Acestea erau posibile pentru că principalii favoriți își anunțaseră retragerea din cursă: Primakov se considera prea mic pentru o asemenea funcție, iar primarul Moscovei, Iuri Lușkov, își vedea periclitate șansele la viitoarele alegeri prezidențiale.

SI totuși a fost aleasă soluția Primakov. El era singurul care îndeplinea o condiție pe care doar Radu Vasile a îndeplinit-o la vremea nominalizării sale în România. Este atît omul puterii, în acest caz al președintelui, pentru că a fost singurul membru din fostele guverne care a adus Rusia la nivelul de putere mondială, dar și al diverselor fracțiuni ale opoziției, fiind atît omul comuniștilor, întrucît el era un apropiat al lui Gorbaciov, cît și al naționaliștilor, fiind adeptul necedării în fața pretențiilor de extindere a NATO, dar și al liberaliilor din blocul "Iabloko".

Din modul în care Primakov s-a mișcat pînă acum, există destule indicii că el va călca adînc pe urmele premierului de la București. Numirea în funcția de prim viceprim-ministru a comunistului Masliukov și intenția de a-l aduce în fruntea băncii centrale, care a condus procesul de prăbușire a rublei în anii 1992-1994, cînd au fost subvenționate masiv întreprinderile de stat, dar și a reformistului Feodorov în cea de viceprim-ministru nu fac decît să arate în ce mod se va mișca pe viitor reforma în Rusia.

Diferența între Primakov și Radu Vasile apare la nivelul pregătirii. Deși are în spate o remarcabilă carieră diplomatică, cu unele pasaje și prin serviciul de spionaj extern, Evgheni Primakov este aproape lipsit de orice experiență în domeniul care doare cel mai mult în Rusia în acest moment – economia. Presa de la Moscova a trebuit să caute destul de minuțios pentru a descoperi că, pentru o perioadă foarte scurtă de timp, a fost director al Institutului de Economie Mondială din Rusia. Poate deloc ciudat este faptul că el a fost atunci coleg cu comunistul moderat Masliukov. În acest moment, Rusia este în stadiul în care o simplă adiere de vînt o poate arunca în prăpastia haosului economic. Problema este că cel care se află de acum încolo la cîrma economiei ruse ori nu va putea face nimic, pentru că va trebui să facă pe plac atît reformiștilor din anturajul prezidențial, cît și conservatorilor comuniști, ori nu va ști ce să facă concret. Ilustrativ este și faptul că Primakov i-a stupefiat pe deputații ruși atunci cînd a anunțat că în acest moment nu are nici un program de scoatere a țări din criză și că acest proces se va derula pe o perioadă foarte lungă.

Deși avea șansa de a intra în istoria Rusiei ca fiind cel care a stopat înaintarea NATO pînă sub nasul Moscovei, Primakov va deveni, în cei doi ani care au mai rămas pînă la terminarea mandatului lui Boris Elțîn, cel care va trebui să creeze președintelui ieșirea liniștită din sfera puterii. Chiar dacă țarul nu mai este în stare să guverneze singur, nimeni nu poate crede că ceva se va face în domeniul executivului fără aprobarea sa. Așa că noul prim ministru va fi doar cel care va negocia între intențiile lui Elțîn și aspirațiile comuniștilor din Dumă. El este poate singurul care poate face așa ceva fără să protesteze. Un Lebed sau un Lușkiv ar fi vrut să scoată capul și să ia taurul de coarne, lăsîndu-l în umbră pe Elțîn. **(Cristian RACU)**

CRONICA ORTODOXĂ

"Fundamentalism" și postmodernism

Dan CIACHIR

eseist

Noțiunea de *fundamentalism* a apărut la noi după căderea comunismului și mi-am bătut mult capul s-o pricep. Am deschis și Dicționarul de neologisme editat de Academie în 1986, unde ea lipsește cu desăvîrșire.

"Fundamentalism ortodox"!? Inițial, mi s-a părut că sună sinonim cu haotic. Dar de ce era nevoie de un nou cuvînt? Cu atît mai mult cu cît habotnicia nu este o trăsătură a creștinismului răsăritean, caracterizat prin toleranță exprimată în numeroase pogorăminte (derogări). Sau de ce nu, radicalism?

Cunoscînd însă temerea, în bună măsură justificată, a Occidentului de islam și de ayatolahi și cunoscînd că în sînul acestei religii există două orientări, una radicală și alta moderată, am socotit că de aici vine extinderea categorisirii asupra unei confesiuni atît de omogenă cum este Ortodoxia.

Am dorit cît se poate de sincer să pătrund semnificația acestui termen care are și rezonanța unui epitet, cu atît mai mult cu cît eu însumi am fost gratulat ca "fundamentalist". Rămăsesem la convingerea că e un sinonim pentru habotnicie sau chiar intoleranță, cînd am descoperit că este folosit și în cîmpul politicii.

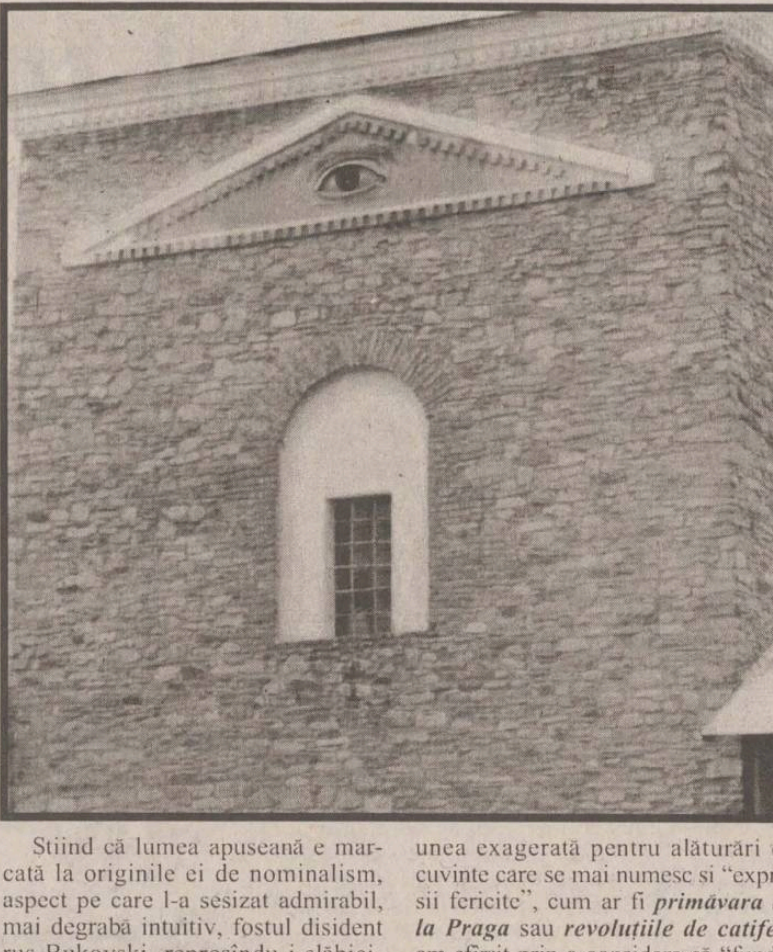

Știind că lumea apuseană e marcată la originile ei de nominalism, aspect pe care l-a sesizat admirabil, mai degrabă intuitiv, fostul disident rus Bukovski, reproșîndu-i slăbiciunea exagerată pentru alăturări de cuvinte care se mai numesc și "expresii fericite", cum ar fi ***primăvara de la Praga*** sau ***revoluțiile de catifea,*** am sfîrșit prin a considera că "fundamentalismul" este, la urma urmelor, un capriciu lingvistic.

Descopăr însă că este mult mai mut decît atît. Este un fruct postmodernist și un produs al mentalității contemporane. Așa îl caracterizează un tînăr și înzestrat teolog ortodox, Radu Preda, care se află de trei ani în Germania unde e pe cale să încheie un doctorat în patristică.

La noi, în mediile literare și culturale s-a vorbit de postmodernism chiar înainte de 1990. A și pătruns în literatura multor scriitori tineri sau încă tineri, însă postmodernitatea acoperă o sferă mai largă decît esteticul.

Să-l cităm pe Radu Preda pentru a vedea că "fundamentalismul" stă în postmodernism ca miezul în coajă: "Trăsătura caracteristică a timpului nostru - numit atît de strîmt și oarecum lipsit de perspectivă «postmodern» - este răsturnarea raportului dintre minoritate și majoritate. Aceasta vine pe fundalul unei pluralizări extreme a cîmpului experimental al omului modern, al ideologiilor și sectelor. Este condusă o campanie multiplă de naștere a noi idei sau variante ale unor variante, cît mai multe posibile, încît toți să gîndească în cît mai variate forme și, pînă la urmă, toți doar într-una. Acest fenomen este denumit de Louis P. Berger drept ***constrîngerea de a deveni eretic***". (Cf. Renașterea, nr. 5/1998, s. aut.).

E un fenomen pe care-l cunosc vremurile și societățile alexandriene și consecința lui o definește cît se poate de bine Radu Preda în textul din care continui să citez: "Prin dialectica deconstrucției și reconstrucției fără capăt s-a ajuns doar la un singur consens: consensul lipsei de consens. Altfel formulat: singura noastră convingere este că nu mai avem nici o convingere. Scara valorilor morale de pînă acum este relativizată și cel mult prezentată drept alternativă într-o listă de mii de alte posibilități... Iată de ce, tot ce aduce o hotărîre, o dorință integrală sau o convingere fără rost este taxat drept fundamentalism sau, în cazul comunităților naționale, drept naționalism".

Decurge de aici că, în mod fatal, orice om care crede în Dumnezeu, mărturisește o biserică, fie ea Ortodoxă sau Catolică, este un "fundamentalist". La fel și acela care este fidel unei scări de valori. Orice asumare, orice ***mărturisire*** reală te expune acestui epitet care are conotații largi, de la repros pînă la ostracizare. Dacă lucrurile stau așa cum le prezintă Radu Preda, înseamnă că normalitatea trece drept anomalie și devine chiar un soi de delict. Mă întreb, însă, cît îi va mai da mîna lumii noastre alexandrine sau postmoderne (pentru mine cele două concepte sînt sinonime) să înainteze pe acest drum? ■

TABLETA PRIMARULUI

Titi și Agronomul

Constantin SIMIRAD

primar al municipiului Iași

Eu nu cred în teoria evoluționistă a lui Darwin. Sau, mai exact, îi găsesc serioase cusururi. Accept că omul creat de Dumnezeu a evoluat datorită trimișilor săi pe pămînt și datorită slujitorilor săi. Nu accept ideea că am evoluat dintr-un animal sălbatic. Cel puțin noi, ăștia mai deștepți, nu putem accepta un străbunic care nu se spăla pe dinți și ronțăia cît îi ziua de lungă rădăcini, frunze și tot felul de gîndaci și viermi suculenți. Unii însă, mult mai proști decît noi, ar justifica oarecum o teorie involuționsită. Adică sînt mai prăpădiți și decît sălbaticii maimuțoi care le-au fost stră-stră-bunici. Ca să explic mai pe șleau, aș accepta teoria că noi, ăștia mai deștepți, ne tragem din opera Creatorului și evoluăm mereu.

Deși îmi vine greu să cred că, după cîtă minte avem și toată bună, ar mai fi loc la o evoluție spre încă și o mai mintoasă ființă. Deci, originea noastră, a luminaților, este clară. Pe de altă parte, proștii ceilalți sînt niște amărîte maimuțe care au luat forma noastră prin mimetism. Cu alte cuvinte, le-a căzut părul și coada, dar cu mintea au rămas hăt în urmă. Acum nu mă întrebați cum erau lighioanele din care au involuat, că nu vă pot spune.

Poate că este opera avortată a lui Scaraoțchi care, în răutatea și prostia lui, se credea și el mare dăltuitor de minuni pentru posteritate.

Din nefericire, pierdem mult timp pentru a constata care sînt dintre urmașii operei Creatorului și care sînt copii nereușite ale mimetismului lighioanelor pe care le patronează Ucigă-l Toaca.

Teoria aceasta ocupase o mare parte din materia cenușie a lui Titi. Stătea în biroul său mai dosnic și medita profund. Tocmai se încărcase cu energie sub un copac cu puteri miraculoase și savura convingerea că la el se va încheia procesul evoluționist al mintoșilor făcuți de Creator.

Picior peste picior, cu scaunul rabatat și cu cafeaua aburindă, Titi închisese ochii și din înălțimile prin care plutea privea imaginar la insecta involuționistă care era șeful său, Costică Agronomul.

- Dobitocul, molusca, oaie capie...

Titi se gîndi că își strică momentul plăcut cu o gînganie ce spurcă Universul, cu un involut.

- Ce frunte teșită are Urangutanul!

Superior și distant, Titi simțea un mare disconfort cînd Agronomul îi năpădea gîndurile. Ceva nu-i dădea pace, îl rodea, îl chinuia pînă îl făcea să simtă că-l doare, că îi vine să țipe.

Agronomul era cu vreo douăzeci de ani mai mare decît el, Titi cel atît de deștept. Avea o structură grosolană, osoasă și putea fi luat de model pentru o brută sadea. Bolovănos în vorbe, încet în gîndire, Costică Agronomul era mereu transpirat și duhnea a trascău la orice oră din zi și din noapte. Pe deasupra, era și un șef prost ca noaptea.

- A lins clanțele și a ajuns mare, dobitorul, cu pupatul mîinilor șefului său politic, gîndea Titi cu mare năduf.

Titi nu dădea drumul ușor adevăratului gînd care, de fapt, îl rodea: Lena, secretara. Era complexat cu Lena și nimic n-a mers, era inhibat, paralizat. Și ea rîdea ca proasta.

Agronomul stătea și el în limbă după Lena și nenorocita se arăta, ca o gîscă toantă, disponibilă.

- O fi animalul mai grozăvos, suspina trist Titi.

Cert este că Urangutanul venea des în biroul său și zăbovea nepermis de mult în anticameră, unde era secretara.

Și acum, Lena aduse cafelele și rămăsese cu ei amuzată.

Agronomul, dezinvolt, începu o discuție elevată:

- Donnez moi un tasse de cafflé et je vous donne deux heures de ma vie...

Titi îngălbeni. El nu știa nici o limbă străină, ca și agronomul de altfel, și uite cum Năpîrca îl umilește.

- Restez avec moi, chérie, continuă Agronomul luînd delicat mîna Lenei.

Lena lăsă mîna moale și surîse încîntată.

- Tu sais comme ta main est douce, insistă bruta rînjind mulțumit.

Titi avea nevoie de aer, se descheiase la cămașă și-și lărgise cravata. Nu putea articula nici un cuvînt. Avea un rîs crispat și tîmp. Lena ieși și după ea o roise și goriloiul. Furios, Titi o chemă pe Lena.

- Îi leșini în brațe boșorogului, te porți ca o...

O palmă răsună pe fața Lenei și altele două pe fața lui Titi.

În drumul său, Agronomul jubila:

- Hî, hî, hî. Așa, mîine mai învăț încă vreo cîteva cuvinte, așa... Ha, ha, ha, filfizonul... ■

GULLIVER

Profesiunea de scriitor

Emil BRUMARU

scriitor

Titlul e al unui volum de interviuri (luate de Florin Mugur) apărut la Editura Albatros, în 1979. Neobișnuit să răspund la întrebări, agasat de chestiile astea ce se dovedesc păguboase, i-am cerut, după cîteva răspunsuri, să selecteze din sutele de scrisori trimise, începînd din 1969 (eram la Dolhasca!), mai întîi într-o dulce dezordine, apoi, de prin 1975 (revenisem în Iași!!), numerotate tacticos, să facă o "antologie"! Mugur, bucuros și el c-a scăpat de chinurile interogatoriului c-un recalcitrant ca mine, a înșirat niște fragmente. Iată-le! 1) Mi-a venit o idee formidabilă: să nu ne cunoaștem niciodată. Să ne scriem doar. Apoi mi-am dat seama că nu am tăria necesară acestui poem. O să ne cunoaștem și-o să ne detestăm reciproc. Nu mă pot abține să nu mă cert cu poeții (mai ales cu ei), obosesc foarte repede. 2) Citește cărțuliile din colecția "Caleidoscop". E o colecție pentru gospodine. Sînt delicioase! Mai ales "Păsări pentru apartament". Vei afla că există "turturica-diamant"! Vei vedea cum sînt hrăniți canarii. 3) Îmi plac orașele străine chiar dacă sînt urîte; aș spune: mai ales dacă sînt urîte. Cînd pleci, lași în urmă ceva ce cu timpul devine frumos. 4) Diminețile-s pline de ceață. Gazda mea, ca un veritabil Urmuz, schimbă forma grădinii zilnic, mutînd gardurile. Pisicile mele, Scămoșilă și Muțescu, stau mai mult în casă. Fac focul și coc gutui pe godin. Și citesc "Ce le pasă damelor!" 5) A venit iarna. De cîteva zile, Scămoșilă doarme în dulapul de haine. Muțescu a făcut bronșită. Uneori pun radioul să cînte, desfac o umbrelă roșie, de damă, o așez jos și privesc lumina trecută prin pînza ei. Citesc puțin. Dorm mult. Visez legume străvezii și oameni necunoscuți. 6) Ce fericit vrea să pară! El stă liniștit și așteaptă cele douăzeci de zile cînd e lovit de har, cel puțin așa spune. Sub cuvintele astea se ascunde

o teamă înfiorătoare de moarte! 7) Rămîne mereu cititul. Dar sînt atît de puține cărți care m-au iubit! 8) Am pe masă un bostan, o lumînare (tot galbenă), trei bile și un ceas. Din ele s-ar putea face o poezie. Dar lipsește esențialul: pofta de a scrie. 9) Mă gîndesc să-ți scriu odată o scrisoare formidabilă, în care să-ți explic de ce mergeam plîngînd pe străzi prin 1955-1956. Pentru că m-ai înțelege. Așa cum îți înțeleg și eu adolescența pe care ți-o iubești, pe care nu ți-o poți trăda. 10) M-a cuprins o oboseală, o sfîrșeală, ce seamănă cu convalescențele din copilărie, cînd după multe zile de stat în pat ai voie să ieși pînă în verandă, și e după-amiază, și pe stradă trec eleve, și tu citești "Robinson Crusoe". 11) Simt mereu nevoia să mănînc! Aș mînca încontinuu, toată ziua și toată noaptea. E o formă de tristețe pofta asta bestială. 12) În fața ferestrei s-a construit un canton. Sînt trei ture. Doi bărbați și o femeie. Azi e de serviciu femeia. O cheamă Sultănica, are pantaloni, ochi verzi-tulburi, un profil splendid, grav. Stau și-ți scriu și mă uit la ea cum se sprijină-n ușa neagră a cantonului, cu mîinile în buzunare, și privește ploaia. ■

PUNCTUL CRITIC

Sub semnul oralității

Gabriel H. DECUBLE

asistent la Facultatea de Litere a Universității "Al. I. Cuza"

Zici Iași, zici Bahlui. Cît de departe poate merge confundarea celor două noțiuni ne arată Cătălin Mihuleac în recenta sa carte ***Dispariția orașului Iași,*** apărută la editura Institutul European. Dacă la pagina 8 ***"în unda lui*** (Bahluiului – n.n.) ***îți puteai aranja freza"***, atunci spre finalul volumului, la pagina 152, putem citi: ***"aveam un oraș așa curat, că-ți puteai aranja freza în unda lui."*** Cititorul onest va întrezări aici, cu siguranță, mai puțin o inadvertență în termeni logici, cît mai ales mimarea inconsecvenței din partea unui autor pus pe șotii.

Gluma înscenată de prozatorul ieșean poate lua proporții semnificative, pe care Alex. Ștefănescu, semnatarul unui substitut de prefață (în loc de prefață, p.5), le vede pliîndu-se cu rigurozitate pe granițele materiale, formale sau ideologice ale romanului satiric. Intenția satirică a cărții nu poate fi pusă sub semnul întrebării: vizate sînt cel mai adesea instituțiile publice (primăria, poliția, universitatea etc.), cele care dau miez și scoarță vieții urbane, dar nu scapă de șfichiul usturător al satirei nici metehnele, defectele congenitale sau calitățile mistificate ale românului (cf. de ex. capitolul ***"Un serviciu secret pentru fiecare"***, în care înclinația conaționalilor noștri de a-și turna aproapele este amendată prin luarea în serios, prin ridicarea ei la rang de instituție a loisirului: ***"Românilor li se potriveau serviciile secrete, la fel de bine cum englezilor li se potriveau cluburile."***).

Dispariția orașului Iași
Cătălin Mihuleac
Institutul European

În ce privește structura susceptibil romanescă a cărții, prefațatorul pare să fi căzut victimă unei nevoi taxonomice irepresibile, fără de care s-ar fi simțit handicapat, cum se simt, de altfel, mai toți criticii români formați la școala filologiei involuntar-subversiv-marxiste, pentru care neînregimentarea într-o "generație" sau într-un "gen literar" echivalează cu anarhia. Catalogarea drept roman nu se susține însă nici prin structură, nici prin compoziție. Capitolele nu sînt delimitate organic și, atît timp cît prozatorul ieșean nu anunță un program avangardist, ele par mai degrabă a reprezenta fiecare în parte o frîntură dintr-un mozaic dizarmonic. Trecerea se face cel mai frecvent prin tunelul semantic deschis de finalul unui capitol. Astfel, fraza ***"Nu uita că avem o țară cu buda în fundul grădinii"*** (p.126) anticipează capitolul următor intitulat ***"Senzațional în fundul grădinii"***, în care este descrisă zgomotoasa mirare a unor americani la vederea minunii românești: buda țărănească. Scriitura lui Cătălin Mihuleac este familiarizată deci cu tehnica "însertarizării semantice", procedeu denumit de unii teoreticieni "principiul Babușca" (cf. celebra figurină rusească, în care sînt incluse mai multe figurine identice în regresie volumică).

Nici personajele lui Cătălin Mihuleac nu au consistența specifică romanului. Abilul dr. Spulber sau mătăhălosul dir. Braner, negrul moldovean Arnold Chifu, tonifiantul Artur, secundul și inspiratorul primarului P.P. Piticari, toate acestea sînt mai degrabă caricaturi. Nu e de mirare că unele figuri episodice sînt mai bine definite decît cele recurente: ***"Raul - prințul gunoaielor - omul care estima dintr-o privire conținutul zăcămîntului din container"*** (p.28). Chiar Boris, pacient al clinicii psihiatrice și redactor la ziarul "Bahluiul", personajul central, ezită între ipostaza temporală și dedublarea spațială a eului narativ.

Dar ce este ***Dispariția orașului Iași?*** Un eveniment straniu, apariția unor păsări flamingo (nu "flamengo", ca în carte) pe rîul Bahlui, declanșează, precum altădată germenul Andromeda, o reacție în lanț, cu diferența că, aici, urmările sînt pozitive: ***"Ce proteină exotică și-o fi găsit sălașul în carnea păsărilor alea cu profiluri de savant nu se știe. Căci, după un impetuos șir de digestii, minunea retrezirii la viață a Iașului s-a întîmplat."*** Pe cursul rîului se instalează nimfe, bărbații urbei își recapătă virilitatea, bolnavii de la Socola editează ziarul local. Clinica de boli mintale devine, de altfel, centrul de interes pentru edilii orașului, dintr-acolo izvorînd neprețuitele idei care vor jalona politica primăriei: neobositul dr. Spulber propune, de exemplu, trecerea cîinilor vagabonzi sub tutela zoofililor. Cu astfel de soluții fanteziste, care conturează acel mundus inversus specific satirei, măreața citadelă se duce încet-încet de rîpă. Apogeul este trimiterea schizofrenilor în oraș pentru a alunga șobolanii, antidotul unui neajuns fiind un neajuns și mai mare. Urmează crime dezlănțuite care duc, în cele din urmă, dar în condiții neelucidate pe de-a-ntregul, la dispariția Iașilor. Cătălin Mihuleac nici n-ar fi trebuit să depună atîta efort pentru imaginarea unui mundus inversus, întrucît, o spune el însuși, ***"acolo unde se termină România, începe lumea normală".***

Meritul incontestabil al autorului stă în arta metaforei, magistrală, dar nu inepuizabilă (cf. alternanțe de genul "țurțurii plăcerii" cu "țurțurii succesului"). Sînt unele pagini care se citesc pe nerăsuflate (de ex. apologia Daciei 1300, p.33), altele care frapează prin invenție lexicală ("a se sexapela", "overdoză") sau prin intertextualități provocate, autorul încercînd registrul șarjei sau pastișei, atît în text (***"Poetul ăla mare și simpatic ș...t, avea el o poezie în care cineva spunea că, draga mea, dacă ți-aș săruta talpa"*** etc.), cît și în titluri (cf. "Venea o nimfă pe Bahlui"). Constanța stilului lui Cătălin Mihuleac este oralitatea, admirabilă cînd se manifestă prin apostrofe adresate cititorilor sau vocii auctoriale, deranjantă cînd lasă loc dezacordurilor ("Karlovy Vary ale microbilor pensionari"), neconcordanțelor verbale ("butonase ș...t, răsfoise și trînti") ori gradelor de comparație uzate: "un albastru și ceva", "o cicatrice și ceva" etc.

Cătălin Mihuleac nu este la prima carte, arta sa narativă urmînd un drum ascendent care-i va asigura, probabil, un loc distinct și bine-meritat în proza românească actuală. ■

Monitorul
Religios

Cateheza de duminică

Luni, 14 septembrie, de ziua Înălțării Sfintei Cruci, în Biserica Sfinții Trei Ierarhi se va rosti, după slujba de seară (19⁰⁰h), cateheza cu tema: *"Biserica - una, sfîntă, sobornicească, apostolică"*. Această cateheză (cuvînt de învățătură) face parte din programul catehetic preconizat a se desfășura la Mănăstirea Sf. Trei Ierarhi duminica și în zilele de sărbătoare din cursul săptămînii, pînă la sfîrșitul anului.

Tema cuvîntului de duminica trecută a fost: *"Scriptura și Tradiția în Biserică"*, din care vă oferim, mai jos, un rezumat. (F.M.F.)

Scriptura și Tradiția în Biserică

"Drept aceea, fraților, stați neclintiți și țineți predaniile pe care le-ați învățat fie prin cuvînt, fie prin epistola noastră" (II Tesaloniceni 2, 15)

Nu întîmplător această temă, *"Scriptura și Tradiția"*, deschide seria catehezelor noastre duminicale, ci pentru că pe Sfînta Scriptură și pe Sfînta Tradiție, primite de la Părinții Bisericii, se întemeiază ***orice*** învățătură despre Dumnezeu și ***orice*** învățătură despre Biserică - adică toată viața nostră în Hristos. Acestea două, ***Biblia*** și ***Tradiția Bisericii,*** luminează creștinismul cel mai deplin, cel mai autentic, și numai prin ele este posibilă viața Bisericii. Tot ceea ce învățăm și facem în Biserică, de la cea mai înaltă învățătură despre Sfînta Treime și pînă la semnul Sfinte Cruci, de la Liturghie și pînă la cea mai simplă rugăciune, pînă la ***"Doamne miluiește!"***, totul este expresia Scripturii și Tradiției în Biserică, lumină din lumina lor. (...)

Sfînta Scriptură, după cuvîntul Părintelui Stăniloae, este Fiul lui Dumnezeu care s-a tălmăcit pe Sine în cuvinte. Iar Tradiția Bisericii nu este altceva decît calea prin care această Scriptură ajunge în viața oamenilor. Fără Tradițe și fără Biserică nu ar fi viu cuvîntul Scripturii, nu ar putea lucra în viața omului; ar fi ca un miez închis într-o coajă pe care nu o poate sparge nimeni: ***"Cum aș putea să înțeleg (cele scrise) dacă nu mă va călăuzi cineva?"*** - acesta este cuvîntul famenului etiopian însetat de a se împărtăși de cuvîntul Domnului și de sfîntul botez (***Faptele Apostolilor*** 8, 27).

Biserica e deodată cu Tradiția și împreună sînt mai vechi decît Scriptura - iată un adevăr istoric important de înțeles. Noi, creștinii, sîntem atît de legați de Noul Testament, de Evanghelii și de Epistole, încît ne închipuim că această Carte a existat în Biserică dintotdeauna. Am putea chiar crede, în mod greșit, că mai întîi s-ar fi scris Noul Testament și că apoi a apărut creștinismul și Biserica. Dar nu este deloc așa, ci Scriptura a apărut mult mai tîrziu în Biserică, și ca un rod al Tradiției scrise.

Prima evanghelie (cea după Matei) s-a scris în jurul anilor '42-'45. Deci, în primii zece ani, biserica s-a întemeiat și a existat fără o evanghelie scrisă; cele mai vechi biserici din lume (din Ierusalim, Antiohia, Corint, Roma, Efes, Tesalonic ș.a.m.d.) au luat ființă cu mult timp înainte de a exista Noul Testament, numai prin predica Apostolilor și a primilor episcopi, ucenicii acelora: ***"Pentru aceasta te-am lăsat în Creta - îi scrie Apostolul Pavel lui Tit - ca să îndreptezi cele ce mai lipsesc și să așezi preoți prin cetăți, precum ți-am rînduit."*** (Tit 1, 5).

De asemenea, vedem că Pavel citează adesea fraze întregi din cuvintele Mîntuitorului Hristos, și chiar cuvinte care nu apar nici măcar în evangheliii (vezi Fapte 20, 35) - dar știm prea-bine că Apostolul Pavel nu l-a cunoscut pe Domnul Hristos în viața Sa pămîntească. Ne-am putea întreba: de unde știa Sfîntul Pavel toate acestea? De unde știa Evanghelistul Luca atîtea date despre Maica Domnului, despre Elisabeta și nașterea lui Ioan Botezătorul - cînd Luca abia de la Apostolul Pavel va primi credința și cuvîntul lui Dumnezeu?

Toate se explică prin faptul că în acei ani Biserica apostolică trăia prin ***Tradiția*** sa - adică prin predica orală de la om la om, mai exact de la Apostoli la primii episcopi, de la aceștia la alți episcopi ș.a.m.d. Singura Scriptură a Bisericii era Vechiul Testament, ***Septuaginta***. Dar ***creștinismul*** s-a întemeiat și a ființat în cele mai vechi timpuri ale sale numai prin predica apostolică.

Evangheliile și primele epistole au apărut mai tîrziu, pînă în jurul anului 100, și, într-un fel, în condiții speciale, ocazionale.

Noul Testament nu a fost scris ca un ***"tratat de creștinism"*** și nu reprezintă nici ***"memoriile"*** Apostolilor, nici ***"viața lui Iisus"*** ca într-un roman - ci pur și simplu a apărut ca un răspuns la anumite nevoi ale comunităților creștine. Spre exemplu, Evanghelia după Luca este, în intenția autorului, o epistolă mai lungă către un patrician, un dregător roman, Teofil (vezi Luca 1, 3). Mult mai tîrziu, abia pe la anul 150, aceste evanghelii și epistole au început să fie adunate împreună și să fie numite ***"Noul Testament"***.

În primii 300 de ani Noul Testament conținea, pe lîngă evanghelii și epistole, și ***scrierile primilor părinți ai Bisericii***, ucenici direcți ai Apostolilor. Mărturie stau toți ***codicii*** vechi ai Scripturii, de care se folosește toată lumea, inclusiv lumea protestantă. Spre exemplu, ***Codicele Sinaitic*** (din sec. IV), cel mai folosit document pentru Noul Testament, cuprinde pe lîngă Evanghelii și Epistole încă alte două scrieri vechi ale Tradiției: ***Scrisoarea lui Barnaba*** și ***Păstorul lui Hermias***. În alți codici găsim ***Epistolele*** Sfîntului Clement Romanul, ***Didahia*** sau ***"tradiția celor 12 Apostoli"*** ș.a.m.d., scrieri din secolul I și care ne dau informații despre botez, sfînta euharistie, preoție, și amintesc multe elemente din rînduiala ortodoxă. Desigur, aceasta nu înseamnă că aceste scrieri au aceeași valoare ca și Evangheliile, dar arată că în conștiința creștină din primele secole cuvintele Părinților Bisericii erau numărate și socotite alături de cuvintele Apostolilor. Și tot Părinții Bisericii au fost cei care au despărțit cuvintele lor de cele ale Evangheliilor, alcătuind Noul Testament așa cum îl avem astăzi. De aceea, Sfînta Scriptură este rodul Tradiției, este fructul crescut în pomul Bisericii.

Astfel se explică și faptul că în Noul Testament nu se află decît ***o parte*** din învățătura creștină. Totalitatea acesteia se află însă în Biserică. Apostolii au predicat multă învățătură în plus față de ceea ce a rămas în Noul Testament. În Noul Testament se află ***principiile*** noii vieți descoperite oamenilor de către Dumnezeu, dar ***tîlcuirea principiilor*** s-a făcut prin predica apostolică de la om la om, care s-a păstrat pînă azi în Biserică. De unde știm că Apostolii au învățat în plus? Știm chiar de la ei. Spre exemplu, zice Sfîntul Ioan într-o epistolă: **"Multe *am a vă spune, dar n-am voit să le scriu pe hîrtie, ci nădăjduiesc să vin la voi și să vă grăiesc gură către gură..."*** (II Ioan 1, 12). Sau: **"Sînt și multe alte lucruri pe care le-a făcut Iisus *și care, dacă s-ar fi scris cu de-amănuntul, cred că lumea aceasta n-ar cuprinde cărțile ce s-ar fi scris."*** (Ioan 21, 25). Dar nimic n-a făcut Domnul ca să rămînă uitat sau pierdut. Iar aceste ***"multe alte lucruri pe care le-a făcut Iisus"***, aceste ***"multe am a vă spune gură către gură"***, au rămas nouă prin predica Apostolilor în Tradiția Bisericii. Aici, în această predică, se află dezvoltarea învățăturilor ortodoxe despre Maica Domnului, Sfînta Liturghie, Sfintele Taine ș.a.m.d., învățături a căror sămînță o găsim în Scripturi.

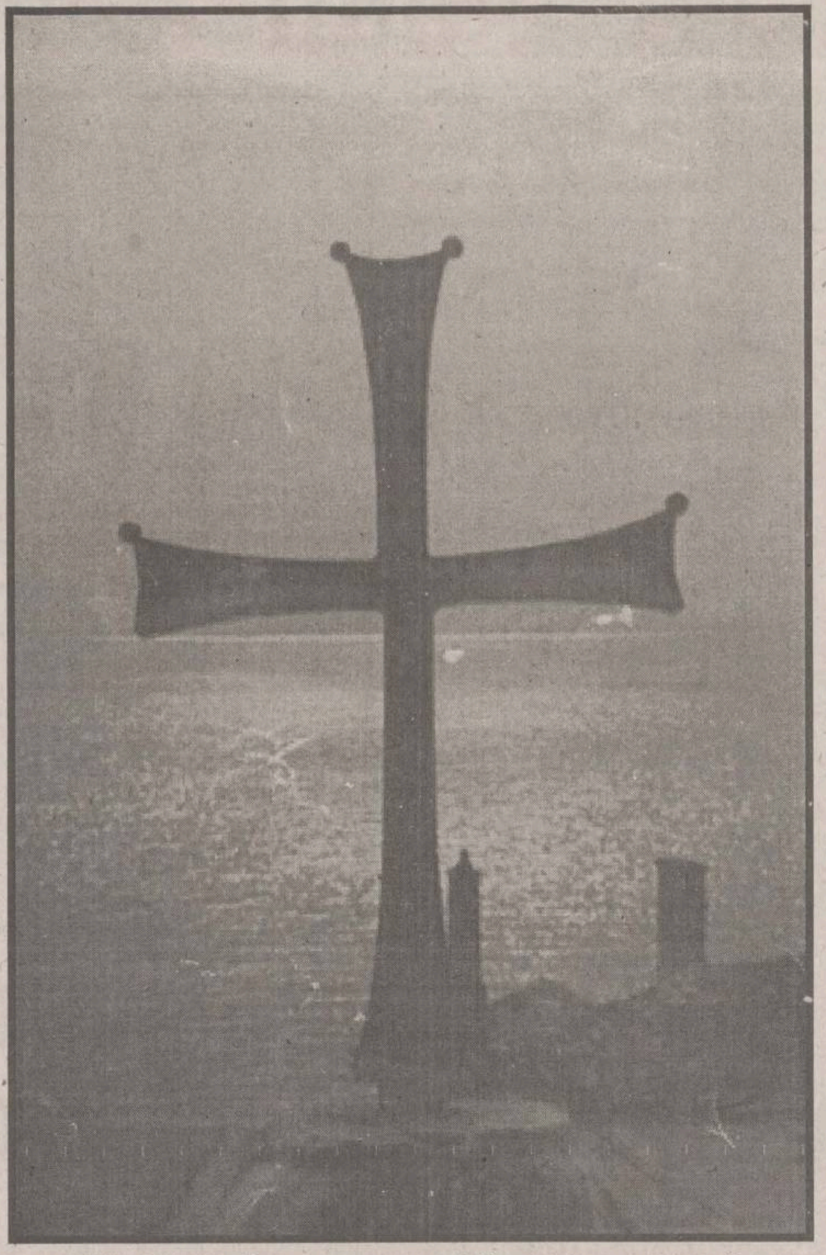

"Mîntuiește, Doamne, poporul tău și binecuvintează moștenirea Ta. Biruință binecredincioșilor creștini asupra celui potrivnic dăruiește și cu Crucea Ta păzește pe poporul Tău." (Troparul Crucii)

(...) Ce nu găsim în Scriptură, găsim în Tradiție; altfel spus, ce nu s-a scris ***"pe hîrtie, cu cerneală"***, s-a spus ***"gură către gură"*** și se păstrează de două mii de ani în Biserică. Iar Duhul Sfînt a continuat să lucreze din arhiereu în arhiereu, din preot în preot, din părinte în părinte, desăvîrșind și completînd învățătura directă a Domnului Hristos, potrivit etapelor istorice pe care le parcurgea Biserica. Tradiția Bisericii a împlinit cuvîntul Mîntuitorului Hristos: ***"Încă* multe *am a vă spune, dar acum nu puteți să le purtați. Dar cînd va veni Acela, Duhul Adevărului, vă va călăuzi la* tot adevărul..."** (Ioan 16, 13).

Așadar putem spune, după cuvîntul Părintelui Stăniloae, că ***Tradiția este Duhul Sfînt la lucru***, Duhul Sfînt lucrînd în Biserică. ***Tradiția*** ne aduce toată bucuria vieții în Hristos, căci ea este calea prin care ***Scriptura*** și ***Domnul Hristos*** ajung în viața omului, în ***Biserică***. Dacă ar fi să ne gîndim numai la Sfînta Liturghie: aceasta e plină de Scriptură și plină de Hristos! Ce-ar fi rămas din cuvintele Domnului, ***"Luați, mîncați, acesta este Trupul Meu..."***, ***"Beți dintru acesta toți, acesta este Sîngele Meu..."***, dacă n-ar fi devenit ele Liturghie, în Biserică? Ce sens are să se spună ***"Beți din sîngele Meu"*** și aceasta să nu se fi întîmplat niciodată, să fi rămas literă moartă? Iar dacă n-a rămas literă moartă, aceasta e pentru că Duhul le-a făcut pururea vii în Biserică, în Sfînta Liturghie. (...)

În concluzie, Ortodoxia mărturisește prin glasul Apostolilor și al Sfinților Părinți această învățătură: ***Scriptura*** e Fiul lui Dumnezeu tîlcuit în cuvînt; ***Tradiția*** e calea prin care acest cuvînt, învățătură și har deopotrivă, lucrează în viața oamenilor; iar ***Biserica*** e locul în care se întîmplă acestea. Rămînînd în Biserică, în Scriptură și în Tradiție, Hristos rămîne veșnic în noi, așa cum este de la început și pînă la sfîrșit în biserica Sa. Amin. ■

DUHUL SĂRBĂTORII

Înălțarea Sfintei Cruci*

■ *luni, 14 septembrie*

Astăzi sărbătorim și prăznuim, iubiților, căci Stăpînul nostru a fost pe cruce pironit cu cuie. Și să nu fiți surprinși dacă sărbătorim cînd se întîmplă un lucru odios, căci toate lucrurile duhovnicești sînt contrare obișnuinței omenești. Deci află că mai înainte crucea era un nume de osîndă și de pedepsire, dar acum a ajuns lucru de cinste și de dorit; mai înainte crucea era prilej de rușine și de pedeapsă, dar acum a ajuns prilej de slavă și cinste. Și că într-adevăr crucea este slavă, ascultă pe Hristos care spune: ***"Tată, slăvește-Mă cu slava pe care am avut-o la Tine înainte de a fi lumea"***. Numește deci crucea ***"slavă"***.

Crucea este începutul mîntuirii noastre; crucea este temeiul a mii de bunătăți. Datorită crucii, noi care mai înainte eram lipsiți de cinste și batjocoriți; am fost primiți acum în rîndul fiilor. Datorită crucii nu mai rătăcim, ci am cunoscut adevărul. Datorită crucii, noi care mai înainte ne închinam la lemne și la pietre, am cunoscut acum pe Creatorul tuturor. Datorită crucii pămîntul a ajuns pînă la cer. Crucea ne-a eliberat de rătăcire, ea ne-a condus spre adevăr, ea a făcut împăcarea lui Dumnezeu cu oamenii, ea ne-a smuls din adîncul răutății, ea ne-adus la culmea virtuții, ea a nimicit înșelăciunea. Datorită crucii nu mai este fum și grăsime și sînge de animale, ci pretutindeni adorări duhovnicești, imne și rugăciuni.

(...) Vezi că este sărbătoare? Ai aflat de ce datorită crucii ni se poruncește să sărbătorim? Căci pe cruce a fost jertfit Domnul Hristos. Iar acolo unde este jertfa, acolo este nimicirea păcatelor, acolo este împăcarea cu Stăpînul, acolo este sărbătoare și bucurie.

"Paștele nostru, Hristos -spune Pavel - s-a jertfit pentru noi." Spune-mi: unde a fost jertfit? În vîrful crucii. Altarul este nou și străin, pentru că și jertfa este străină și neobișnuită. Același este și jertfă și preot. Jertfă după trup, iar preot după duh... Iar dacă a fost crucea un lucru trist, să nu te întristezi acum gîndindu-te la aceasta, ci privind la puterea celui răstignit pe ea să te veselești și să te bucuri. Pentru aceasta s-a arătat puterea crucii.

(...) Crucea este simbol al Împărăției Cerurilor și este lucru sfînt. N-a fost lăsată să rămînă pe pămînt, ci Domnul a tras-o în sus și a ridicat-o la cer. Adică are să vină cu ea la a doua Sa venire. ***"Atunci, spune Domnul, cînd voi veni, soarele se va întuneca și luna nu-și va mai da lumina ei."*** Atît de mare va fi atunci strălucirea Luminii, încît și stelele cele mai strălucitoare se vor întuneca. ***"Căci și stelele, spune Domnul, vor cădea și astfel se va arăta pe cer semnul Fiului Omului."*** Vedeți cît de mare este puterea semnului? Cît de mare este strălucirea Sa, cît de mare lumina?... Iar crucea are să vină ca să-și cunoască cei care l-au răstignit pe Domnul propria lor nebunie, rătăcirea lor.

Sfîntul Ioan GURĂ DE AUR
(fragmente din ***"Omilia la Cruce și tîlhar"***)

*** Ziua de luni, 14 septembrie, *Înălțarea Sfintei Cruci*, este *zi de post* în amintirea pătimirilor pe cruce ale Mîntuitorului Hristos.**

VIEȚILE SFINȚILOR ROMÂNI (I)

Sfîntul Apostol Andrei, Apostolul românilor

Preot
Romeo UNGUREANU

Șirul celor care au propovăduit Evanghelia Mîntuitorului Iisus Hristos, au luminat și au sfințit prin întreaga lor viață pămîntul nostru, ar putea începe chiar cu unul dintre cei 12 apostoli, și anume cu cel dintîi chemat, ***Sfîntul Andrei***. Acesta a propovăduit și la geto-daci, și anume în teritoriile situate pe țărmul apusean al Mării Negre, în ***Scythia Minor*** (***Dobrogea*** de astăzi). Poporul nostru este, în acest fel, unul dintre cele mai vechi popoare creștine ale Europei.

Sfîntul Andrei era frate cu Sfîntul Apostol Petru, amîndoi fiind fiii pescarului Iona din Betsaida, localitate situată în Galileea, în nordul Țării Sfinte. Amîndoi au fost pescari și s-au numărat printre ucenicii Sfîntului Ioan Botezătorul, ascultînd îndemnurile la pocăință ale acestuia și proorocia despre venirea lui Mesia. Sfîntul Andrei a fost și el martor, alături de alți ucenici, la botezul Domnului, la convorbirea dintre Iisus și Ioan, convingîndu-se că Acesta era ***Mesia*** cel anunțat de proorocii Vechiului Testament.

Chemarea lui Andrei la apostolie ne-o relatează Sf. Ap. și Ev. Matei prin cuvintele: ***"Pe cînd (Iisus) umbla pe lîngă Marea Galileii, a văzut doi frați, pe Simon ce se numește Petru și pe Andrei, fratele lui, care aruncau mreaja în mare, căci erau pescari. Și le-a zis: «Veniți după Mine și vă voi face pescari de oameni». Iar ei, îndată lăsînd mrejele, au mers după El"*** (Matei 4, 18-20).

Sf. Andrei L-a însoțit pe Mîntuitorul alături de ceilalți ucenici pe drumurile Țării Sfinte, a fost martor la minunile săvîrșite, a ascultat cuvintele Sale de învățătură, a suferit alături de ceilalți apostoli cînd Domnul a fost prins, judecat, chinuit și răstignit pe cruce, și s-a bucurat cînd Domnul a înviat și S-a înălțat la ceruri.

În urma poruncii Mîntuitorului de a vesti Evanghelia la toate neamurile (Matei 28, 19) după pogorîrea Duhului Sfînt și întemeierea Bisericii creștine la Ierusalim, în ziua Cincizecimii, Sfinții Apostoli, și apoi ucenicii lor, au început să predice noua învățătură adusă în lume de Fiul lui Dumnezeu cel întrupat.

Potrivit tradiției și mărturiei unor istorici și teologi din primele veacuri creștine, Sfîntul Andrei a propovăduit Evanghelia și în teritoriul dintre Dunăre și Marea Neagră, adică în Dobrogea de astăzi. De pildă, în lucrarea ***"Despre apostoli"*** a lui Ipolit Romanul (†249/251) - iar mai apoi în ***"Istoria bisericească"*** a episcopului Eusebiu din Cezareea Palestinei (†339/340), care preluase informația de la un alt mare teolog, Origen din Alexandria (†254) -, putem citi: ***"Sfinții Apostoli ai Mîntuitorului, precum și ucenicii lor, s-au împrăștiat în toată lumea locuită pe atunci. După tradiție, lui Iona i-au căzut sorții să meargă în Parția, lui Andrei în Scythia, lui Ioan în Asia..."*** De altfel și Sf. Ap. Pavel în epistola către Coloseni (3, 11) menționează că și sciții au putut auzi cuvîntul lui Dumnezeu.

În ***"Doctrina siriacă a Apostolilor"*** se spune că orașele și teritoriile evanghelizate de Sf. Ap. Andrei au fost ***"Niceea, Nicomidia, Bitinia, Gothia și regiunea din jur"***. Fără îndoială, sub numele de Gothia trebuie să înțelegem regiunea de răsărit a Daciei Carpatice, pînă dincolo de Nistru, locuită de geto-daci, peste care mai tîrziu, în secolul al III-lea, au năvălit goții.

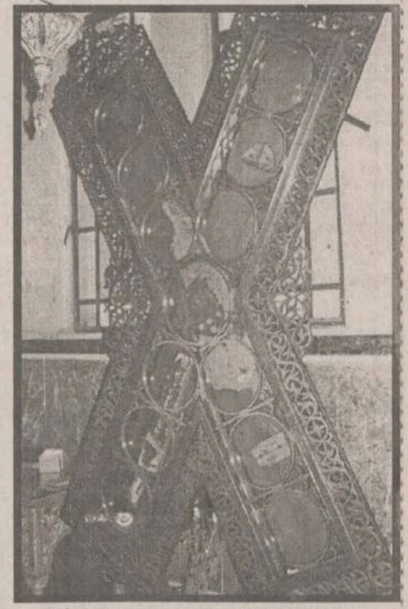

Crucea martiriului Sf. Ap. Andrei care se află la Mitropolia din Patras

O altă mărturie importantă o aflăm în ***"Sinaxarul Bisericii Constantinopolitane"*** unde citim: ***"Lui Andrei, celui dintîi chemat, i-au căzut la sorți Bitinia, părțile Pontului Euxin (Marea Neagră)... și regiunile care se întind pînă la Dunăre..."***, și a hirotonit episcop la Odessos (Varna, Bulgaria), pe ucenicul său Amplias, sărbătorit la 30 octombrie.

Astfel, Sf. Ap. Andrei a putut propovădui credința lui Hristos în cetățile ***Histria, Tomis*** (Constanța), ***Callatis*** (Mangalia), ***Dionysopolis*** (Balcic) ș.a. Că evanghelizarea strămoșilor noștri a fost făcută de către Sf. Ap. Andrei o mărturisesc și unele colinde, legende și denumiri păstrate pînă astăzi în Dobrogea, precum: ***"Peșterea Sfîntului Andrei"***, ***"Pîrîiașul Sfîntului Andrei"***, ***"Apa Sfîntului"*** etc.

Sf. Ap. Andrei și-a închinat întreaga sa viață slujirii Mîntuitorului Hristos, propovăduind învățătura Sa pînă la jertfa supremă. El s-a încununat cu moarte martirică, fiind răstignit cu capul în jos, în orașul Patras din Ahaia (Grecia de azi), pe o cruce în formă de **X**, numită pînă astăzi ***"Crucea Sfîntului Andrei"***.

Moaștele sale au fost mutate din Patras la Constantinopol prin anii 356-357. La cîtiva ani după Cruciada a patra din 1204, cînd Constantinopolul a fost cucerit de cavalerii apuseni, moaștele Sf. Ap. Andrei au fost duse în Italia și așezate în catedrala din Amalfi. În 1462 capul său a fost așezat într-o biserică din Roma, de unde la 26 septembrie 1964 a fost dăruit Bisericii Greciei și așezat în catedrala mitropolitană din Patras.

Pentru noi, românii, Sf. Ap. Andrei rămîne un ***"apostol al neamului nostru"***, creștinismul românesc fiind considerat unul de sorginte apostolică.

Cinstirea și evlavia față de Sf. Ap. Andrei a sporit și mai mult odată cu aducerea moaștelor sale la Iași în zilele de 12-19 octombrie 1996, cînd poporul a cîntat: ***"Fiu al Galileii și frate al lui Petru, dintre pescari în soborul Apostolilor întîi ai fost chemat, Andrei cel minunat. Iar de la mormîntul tău din Patras chemi popoarele lui Dumnezeu și acum ne-ai umplut de bucurie că în România iarăși ai venit, unde pe Hristos Domnul L-ai propovăduit"***. ■

Sugestii pedagogice pentru o programă la disciplina Religie

Conf. univ. dr.
Constantin CUCOȘ

Atrăgeam atenția într-un articol precedent că actuala programă de religie este vulnerabilă din perspectivă psihopedagogică (nu ne pronunțăm din punct de vedere teologic, acesta nefiind situat în sfera competențelor noastre). Probabil că noutatea demersului ca și caracterul oarecum urgent al adoptării unei programe, în 1995, au prevalat față de respectarea exigențelor pedagogice de construcție a unui important ***document curricular*** - programa școlară (de pildă, îndrumările metodice sînt redactate într-un limbaj herbartian de secol al XIX-lea, care nu mai spune nimic profesorului actual, la care se adaugă expresii echivoce, unele rizibile). Dar nu numai evantualele lipsuri ne obligă să schimbăm actuala programă; cum religia devine obiect obligatoriu de studiu și la nivel liceal (alocîndu-se acestuia 12 ani de studiu, și nu numai 8), credem că este un moment nimerit să reeșalonăm conținuturile în acord cu noul cadru temporal, dar să și configurăm o programă viguroasă, coerentă, pertinentă din punct de vedere psihopedagogic.

Programa școlară la disciplina Religie (care vizează credința majoritară, cea creștin-ortodoxă) trebuie să conțină cel puțin următoarele elemente: a) ***obiectivele generale*** ale disciplinei pe cele trei cicluri de învățămînt (primar, gimnazial, liceal), indicîndu-se valorile spre care se centrează educația religioasă; b) ***obiectivele specifice*** pentru fiecare an școlar în strînsă legătură cu conținutul temelor; c) ***principii didactice generale*** corelate cu particularitățile disciplinei în discuție; d) ***structura tematică*** pe capitole sau subcapitole pentru fiecare an de studiu, prin delimitarea celor mai importante componente dogmatice, cultice, istorice ale credinței creștin-ortodoxe, formînd ceea ce pedagogii numesc ***curriculum nucleu*** sau obligatoriu; aceste teme pot ocupa pînă la 65-70% din total, devenind obligatorii pentru toate tipurile de școli de la nivelul țării; e) ***sugestii tematice suplimentare*** pentru diferite categorii de elevi ce compun clasa (dotați, retardați, minoritari din punct de vedere confesional etc.), avîndu-se în vedere faptul că alegerea temelor se relativizează la circumstanțe diferite prin acel curriculum la alegerea școlii sau la dispoziția profesorilor, elevilor etc.; aceste teme ocupă 30-35% din total și pot avea fie o coloratură monoconfesională fie una interconfesională; f) ***numărul de ore*** alocat pentru fiecare capitol sau temă în acord cu amploarea subiectului de dezvoltat; g) ***indicații metodice*** privitoare la procesul de predare, învățare și evaluare a cunoștințelor, abilităților, comportamentelor adiacente.

Avînd în vedere complexitatea obiectivelor și a problematicii aferente disciplinei Religie, dar și întinderea pe 12 ani de studiu, structurarea conținutului se poate face fie într-o modalitate ***concentrică,*** fie într-o formă tip ***spirală***. Structurarea concentrică înseamnă că unui nucleu de cunoștințe generale din treapta învățămîntului primar, respectiv gimnazial, i se poate adăuga noi informații și probleme pe aceeași temă în învățămîntul liceal (cum se întîmplă, de pildă, la disciplinele matematice). Structurarea în spirală presupune reluarea, extinderea progresivă și resemnificarea cunoștințelor în noi cadre de referință pe măsura avansării pe ani de studii: Reluarea se va face la o altă scară, așa cum se face la gramatică sau literatura română. S-ar evita, astfel, monotonia creată, de pildă, prin studiul numai al istoriei bisericii universale, preconizat în actuala programă pentru clasa a IX-a, sau prin studiul bisericii ortodoxe române, în clasa a X-a. Predarea sistematică a religiei (prin ***Dogmatică, Liturgică, Omiletică, Catehetică, Istoria Bisericii Române, Istoria Bisericii Universale*** etc.) se justifică și este benefică la seminariile sau facultățile cu profil teologic, dar nu și la celelate tipuri de școli. Să nu uităm că avem de-a face cu realități diferite și cu scopuri relativ distincte (seminariile teologie și facultățile de profil pregătesc personalul cultului, pe cînd în școli se face o pregătire multireferențială, integrală, inclusiv în perspectiva religioasă).

Programa de religie din învățămîntul general nu trebuie să se muleze pe aceeași programă ca și cea valabilă în învățămîntul teologic, de nivel seminarial sau superior. De aceea, este de meditat dacă în școala de masă se pretează conținuturile religioase așa cum sînt dispuse în subdisciplinile teologiei academice. Să nu se uite că disciplină școlară este altceva decît o arie academică oarecare. Una este cunoașterea din domeniul fizicii, de pildă, și alta este disciplina Fizică studiată în școală. Orice obiect de studiu selectează doar o parte a cunoașterii din domeniul corespunzător pe care o transinformează, o transcodifică după regulile psihologice, deontologice, logice și didactice inerente.

Determinarea succesiunii temelor se va face respectîndu-se unele cerințe psihopedagogice minimale: trebuie avută în vedere ***o ordonare progresivă de la simplu la complex, de la cunoscut la necunoscut***, avansîndu-se cu atenție în nucleul de concepte și probleme specifice disciplinei Religie. Dispunerea temelor pe cicluri sau ani de studiu trebuie să țină cont de particularitățile de vîrstă și să respecte ritmurile de învățare specifice. Consistența internă a obiectului este dată de păstrarea ***logicității discursului*** (noncontradicție ideatică, coerență explicativă, derivabilitate conceptuală etc.), dar și de o optimă relație între teorie și practică, între explicația abstractă și puterea exemplului. În afară de consistența internă trebuie avută în vedere și consistența externă, respectiv ***sincronizarea structurilor tematice de la religie cu celelate tipuri de cunoștințe de la disciplinile din același an de studiu***, pentru a se asigura transferurile de informații sau a se semnifica corect unele cunoștințe de specialitate. Este bine, de pildă, ca noțiunile de istorie bisericească universală să se facă în același an în care se studiază istoria universală, geografia lumii, literatura universală etc. Studiul istoriei bisericii ortodoxe române se complementează fericit cu studiul istoriei românilor sau al geografiei patriei ș. a. m. d.

În nici un caz, nu este bine ca elevii să primească simultan cunoștințe contradictorii (de pildă, ceva la biologie și altceva la religie). Dezacordurile axiologice, propagate în școală, constituie un pericol pentru sănătatea și integritatea spirituală a personalității educatului. Nu ar fi rău dacă profesorii de religie și cei de biologie ar ajunge la un punct de vedere comun - sau cel puțin ***amiabil*** -, care să fie indus în programe și respectiv în manuale. Elaborarea unei programe de religie ne obligă la un travaliu mai larg, de depășire a propriilor granițe, de realizare a unui raport optim între specificitate și nespecificitate disciplinară, între domeniile teologice și cele laice. Cerința este valabilă și pentru cei care elaborează programele la disciplinele laice. Căci și aceștia au obligația să se acordeze și să facă loc valorilor religioase. Disciplinaritatea se poate consolida printr-o inteligentă perspectivă interdisciplinară, care ar imprima noi virtuți epistemologice obiectului de studiu. Din păcate, inerțiile se manifestă și de o parte, și de cealaltă. Oare pînă cînd? ■

ÎNTÎLNIREA CU DUMNEZEU

Spovedanie*

Să nu mă-ntrebi de păcate,
părinte,
Căci nu mai știu de cîte ori
Și în ce fel am greșit.
Să nu mă-ntrebi de păcate,
părinte,
Căci sufletul meu se zbate-ntre
valuri
Ca o pasăre fără aripi.

De mă vei arunca în adîncuri
Să citesc numele căilor pe care
mi-au rătăcit pașii,
Cum voi mai ieși la lumină?

De aceea,
Să nu mă-ntrebi de păcate,
părinte,
Ci mai bine
Învață-mă
Cum să înșirui
Una
Cîte
Una
Mătăniile
În șiragul ce-l porți pe mînă.

Teodora PĂDURARIU

**Publicăm acest poem în cinstea Sfintei Cuvioase Teodora din Alexandria, a cărei pomenire în Biserică s-a făcut ieri, precum și în amintirea prietenei noastre Teodora (1975-1996), studentă în teologie, adevărată ucenică duhovnicească și mai ales model de viață creștină.* (F.M.F.)

Pagină coordonată de :
Constantin STURZU și F.M. FLORESCU

CE ORAȘ FRUMOS!

La pas, prin Țicăul lui Creangă

■ Sub razele palide ale soarelui de toamnă, Ţicăul plutește într-o ceață albăstruie ce se ridică leneș deasupra copacilor cu frunze încă verzi la început de septembrie. Numele străzilor în pantă, despre care se poate spuse că duc toate în acelasi loc, este greu de aflat datorită lipsei tăblitelor indicatoare.

■ Parcurgînd stradela Sărăriei, aproape la fiecare poartă se pot vedea depozitate diferite materiale de construcții - pietriș, nisip, ciment - semn că gospodarii mai aduc ceva îmbunătățiri caselor în care locuiesc. La fosta casă de la numărul 44 se pare că nu mai este nimic de îmbunătățit. Din cine știe ce motiv, din casă au rămas doar un perete dărăpănat (foto 1) și un acoperiș din tablă prăvălit. Un ARO, "demontat" în interior, stă în așteptare, cît mai aproape de gard, în fața casei cu numărul 30. Cîteva case mai încolo, un "patron" furios se stropșeste nemulțumit la lucrătorii care încearcă să finalizeze constucția unei vile ce s-a ridicat între timp deasupra caselor cu aspect rustic de prin împrejurimi.

■ Coborînd pe strada Toamnei, cîndva pavată cu piatră rotundă de rîu, trecătorul costată că, în această perioadă, ulița își merită cu prisosință denumirea datorită miresmei împrăștiate de strugurii prefăcuti în must. La capătul povîrnișului pătrunzi pe strada Simion Bărnuțiu, "inundată" de piatră colțuroasă, "întinsă" de lama unui tractor cu șenile și tasată de roțile grele ale unui compresor. Într-o curte, un gospodar și-a pregătit butoaiele ce vor deveni în curînd "gazda" licorii stoarsă din strugurii trași la teasc.

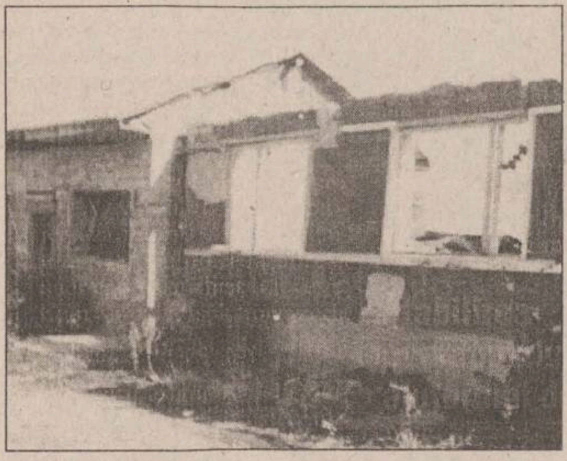

■ Pe ulițe înguste ce duc în cine știe ce văgăună, cîinii de pripas urlă a pagubă la trecerea fiecărui necunoscut.

■ Și cum toate drumurile duc în același loc, într-o fundătură, umbrită de coroanele copacilor, dar și de semeția unei constructii moderne din vecinătate, se zărește, tristă și părăsită de vizitatori, Bojdeuca lui Creangă. Bustul povestitorului, așezat cu spatele la intrarea în curtea Bojdeucii, arătînd, parcă, indiferentă celor ce intră în ogradă, privește peste pădurea deasă a Ciricului. Vizavi de gardul Bojdeucii, înălțată cu vreo doi metri de la nivelul străzii, se află o platformă-parcare, mizeră și neîngrijită. În apropiere, după o salcie bătrînă, se află o fîntînă cu cumpănă, lipsită de ciutură (foto 2), care amintește de vremea lui Creangă.

■ Urcînd scările umbrite de salcîmi, ajungi în strada Sărăriei. Urechile, deprinse pentru puțin timp cu liniștea din preajma Bojdeucii, se obisnuiesc greu cu vacarmul străzii stîrnit de motoarele autovehiculelor, iar nările respiră anevoie gazele slobozite de asapamentele mașinilor. Datorită trotuarelor înguste, pietonii circulă mai mult pe carosabil, fiind aproape "șterși" de mașinile care circulă cu viteză, în ciuda indicatorului rutier plantat într-o margine de drum ce arată limitarea vitezei la 30 km/h.

■ Coborînd spre Tîrgu Cucu, printre case vechi, cu tencuiala căzută și aspect straniu, se înșiră o multitudine de depozite "en-gros", ce distribuie diferite produse... mereu aceleași.

Într-o curte aflată în apropierea Orfelinatului Caritas, o roată cu palete, cocotată pe un suport metalic, ce pare să fi îndeplinit odată rolul de generator electric, se înaltă sfidător peste acoperișurile caselor învecinate. Mai la vale, într-o curte, în fața unei cuști, un cîine de porțelan stă pe coadă pentru a intimida eventualii intruși.

Lîngă Școala de șoferi "Mondo-Trafic", în curtea unei construcții hîde, unde stau depozitate resturi de fier vechi, între un hîrb de frigider "Fram" și o cadă de fontă aruncată la întîmplare, "patronul", probabil unul dintre stăpînii casei, doarme fără remușcări pe pămîntul umed. În stradă, cîțiva purandei se ceartă vîrtos din pricina unei mingi scofîlcite.

În goana lor pe strada Sărăriei, caii putere, consumatori vajnici de benzină prefăcută în fum înecăcios, sînt încurcați cîteodată de vreo căruță trasă de vreun căluț slăbănog.

Petru IOSIPESCU

FIRUL SCURT

O problemă socială: copiii nimănui

În județul Iași, situat într-o Moldovă săracă, unde, prin tradiție, natalitatea este ridicată, abandonul de copii constituie un fapt cu deosebite implicații sociale. În prezent, în județ sînt 6000 de copii abandonați de către părinții naturali. Astfel, o parte dintre aceștia au ca familie un educator, un pedagog sau o altă persoană, plătită de către stat pentru a-i crește. Într-o situație dramatică se află cei pentru care familia o reprezintă strada. Dat fiind faptul că mulți dintre copiii abandonați stau într-o instituție de ocrotire de foarte multă vreme, există pericolul supraaglomerării, astfel încît să nu mai existe locuri de cazare pentru alți copii abandonați. Vedeți vreo rezolvare, în viitorul apropiat, pentru această situație?

Relu Rotaru, 40 ani, operator mecanic la "Termoficare": "În primul rînd, cred că cei care, din diferite motive, nu au copiii, ar trebui să înfieze. Sînt mulți care nu au copii și își doresc un copil. Ar trebui ca actele pentru acest lucru să se facă repede. Am impresia că sînt multe formalități de îndeplinit. Eu, spre exemplu, aș vrea să înfiez un copil, dar sînt multe formalități. În al doilea rînd, Guvernul este cel care ar trebui să ocrotească copiii. Noi, oamenii de rînd, ce putem face? Întîlnești o groază de copii cerșind prin trolee. Statul ar trebui să acorde mai multă atenție acestui lucru, dar noi, românii, acum sîntem necăjiți. Rezolvarea numai Dumnezeu poate să o găsească".

Mihaela Giuță, 21 ani, studentă: "Statul ar trebui să construiască mai multe orfelinate și case de copii. Dacă statul nu are bani, ar trebui găsiți sponsori. Mai există o posibilitate: acești copii să fie înfiați de diferite familii cu stare materială bună. Sînt copii care au ajuns pe drumuri datorită părinților care au divorțat sau au avut greutăți financiare. Cunosc un caz, o fetiță de la un orfelinat, nu știu exact de unde, de vreo 14 ani, care vine la noi pe scară, mai ajută oamenii, mai duce un gunoi, iar vecinii îi dau de mîncare, de îmbrăcat, de încăltat, dar este muncitoare. Sînt altii care numai cersesc și care în timp pot deveni viitorii delincventi. Cred că statul ar trebui să acorde atenție mai mare acestei probleme sociale".

Liliana Grigoraș, 29 ani, șomeră: "Nu știu, nu cred că s-ar putea rezolva această problemă. Probabil părinții sînt cei care ar putea ajuta copiii. Mă refer la părinții acelor copii abandonati, dar unii dintre aceștia nu au un serviciu, nu au bani, nu au casă, deși acestea nu ar trebui să fie motive de abandonare a copiilor. Depinde de om. Eu, de exemplu, nu aș putea face un astfel de lucru, dar sînt tot felul de oameni. Oricum, în condițiile actuale, statul nu poate face nimic pentru acești copii. Nu vedeți, alocația de 65 de mii este ceva...".

Teodor Davideanu, 42 ani, desenator: "O vină au și părinții inconștienți. Dar, odată răul făcut, trebuie să ne gîndim la două lucruri: cum să îndepărtăm situația deja existentă și cum se poate face ca acest lucru să nu se mai întîmple. Pentru îndepărtarea situației, ar trebui să pună umărul și statul, și biserica, și cetățenii, printr-un program de stimulare a integrării copiilor în familii. Trebuie un ajutor material, spiritual și cultural. Cîte un pic din fiecare. Oamenii trebuie să-și schimbe concepția și, în același timp, trebuie făcuți răspunzători de urmări".

Irinel Blănaru, 26 ani, merceolog: "Se merge pe ideea că cei mai mulți copii sînt abandonați datorită situației materiale precare în care se zbat părinții. De fapt, la baza acestei situații stă lipsa de educație. Normal ar fi ca cei care procedează așa să fie conștienți că nu pot crește un copil și să cunoască modalitățile moderne de contracepție, astfel încît viitorii copii să nu ajungă să îngroașe rîndurile celor năpăstuiți".

A consemnat Petru IOSIPESCU

GHID LEGISLATIV

Corneliu MOROȘANU
consilier juridic

Atribuțiile administratorului unei asociații de proprietari

■ **Doamna Anda Boșoiu - Iași**

"Administratorul asociației de proprietari are obligația de a da relații, la cererea proprietarilor, în legătură cu modul de administrare a clădirii?"

Potrivit Cap. IV din Normele metodologice de aplicare a prevederilor Legii locuinței nr. 114/1996, clădirile de locuințe pot fi administrate de persoane fizice sau juridice specializate, care prezintă garanții morale și profesionale acceptate de proprietarul clădirii.

Administratorii sînt obligați să aducă la cunoștința tuturor persoanelor care locuiesc în imobil modul de stabilire a cheltuielilor curente pentru funcționarea imobilului, precum și a celor ce decurg din alte plăți efectuate, inclusiv cele pentru reparația capitală a imobilului. De asemeni, trebuie să înștiințeze proprietarii despre condițiile generale de funcționare a instalațiilor și datoriilor imobilului, precum și despre regulile de folosire a instalațiilor și dotărilor care se utilizează în comun.

În situația în care administratorul nu-și îndeplinește atribuțiile, comitetul executiv al asociației de proprietari, la sesizarea proprietarilor, poate dispune sistarea contractului acestuia. Măsură care se impune în cazul unor administratori din Iași.

Referitor la cealaltă întrebare a dvs., puteți constitui o nouă asociație de proprietari pe o scară sau pe un tronson de clădire, la care în proprietatea comună nu sînt cuprinse cote-părți de proprietate aferente proprietăților individuale din celelalte scări sau tronsoane ale clădirii.

Norme de convietuire civilizată

■ **Dl. Virgil Mihăilă - Iași**

"Avem un vecin care proferează injurii, expresii jignitoare, amenințări la adresa unor copii sau chiar îi lovește. Cum se poate soluționa acest caz?"

Pentru asigurarea climatului de ordine și liniște publică, precum și pentru promovarea unor relații civilizate în viața cotidiană, cetățenii sînt obligați să aibă un comportament civic, moral și responsabil.

În situația în care vecinul dvs. - regretăm că nu-l nominalizați - săvîrșeste în public fapte, acte sau gesturi obscene, proferează injurii, expresii jignitoare sau vulgare, amenință cu acte de violență persoane, de natură să tulbure ordinea sau liniștea publică sau să provoace indignarea ori să lezeze demnitatea și onoarea acestora sau a instituțiilor publice, poate fi sancționat, potrivit Legii nr. 61/1991 cu amendă sau închisoare contravențională pînă la 6 luni.

Potrivit prevederilor art. 7 din Legea 61/1991, contravenții le se constată de primar sau de ofițerii sau subordonații de poliție sesizați de către persoanele deranjate.

De altfel, persoana în cauză încalcă și prevederile art. 19 din Convenția ONU cu privire la drepturile copilului, care stipulează că statul va lua toate măsurile pentru protejarea copilului împotriva oricăror forme de violentă.

În cazul aceste, vinovatul poate răspunde penal pentru faptele sale.

Dreptul de proprietate

■ **Dl. Cătălin Pantelimon - Iași**

"Am devenit proprietar al unui apartament, în condițiile în care alți locatari dețin cîte două. Ce pot face?"

Dacă în contractul de vînzare-cumpărare a apartamentului a fost prevăzută și boxa, urmează a identifica persoana care o deține în mod ilegal. În situația în care aceasta va refuza să o elibereze pe cale amiabilă, atunci va trebui să vă adresați instanței de judecată.

Ocuparea posturilor la Garda Financiară

■ **Doamna Elena Vlădoiu - Tg. Frumos**

"Cum pot ocupa un post de comisar în Garda Financiară?"

Ministerul Finanțelor, prin Ordinul nr. 817/1998, precizează că posturile de comisar în Garda Financiară pot fi ocupate prin concurs. Candidații vor depune un dosar conținînd: cerere de înscriere; copia legalizată de pe diploma de bacalaureat pentru absolvenții învățămîntului liceal; copie de pe livretul militar; curriculum vitae; recomandarea de la ultimul loc de muncă sau de la instituția de învățămînt, pentru debutanți; declarația pe propria răspundere că nu este membru al nici unui partid politic sau organizație politică, certificat de cazier judiciar; aviz privind testul psihologic; fișă medicală tip; aviz de port armă; calificativul pentru ultimii doi ani de activitate. În ceea ce ne privește, vă dorim succes.

Stabilirea cuantumului ajutorului de șomaj

■ **Dl. Ion Grigoriu - Iași**

"Ce procent din salariu reprezintă ajutorul de somaj?"

Potrivit prevederilor art. 4 din Legea nr. 1/1991, republicată, ajutorul de șomaj, după caz, ajutorul de integrare profesională, constă într-o sumă calculată în mod diferențiat, pe categorii de persoane și vechimea în muncă, cuprinsă între 40% - 70% din media salariului brut, din care s-a dedus impozitul prevăzut de lege.

Oficiul forței de muncă din cadrul Direcției Generale de Muncă și Protecție Socială a județului, pe baza documentelor prezentate de fiecare persoană, va calcula, după principiile de mai sus, suma corectă, care va reprezenta ajutorul de șomaj sau de integrare profesională.

ASTA E PĂREREA MEA

Spiritul de castă prost înțeles

S-au scris multe în presă în legătură cu acest caz al celor doi ziariști condamnați. Cred că s-au făcut toate comentariile posibile, deși s-au exprimat multe puncte de vedere. Normal, colegii din presă au fost (și mai sînt încă) apărătorii celor doi ziariști din Iași, condamnați printr-o sentință exagerată, la care s-au mai adăugat între timp alți doi jurnaliști de la "***Monitorul de Botoșani***". Am folosit cuvîntul "normal" în legătură cu solidaritatea colegilor de breaslă pentru că, după cum se vede și din scrisoarea deschisă adresată presei de vicepreședintele Asociației Magistraților, e firesc să iei apărarea celor care-ți sînt colegi, dar trebuie să fii în același timp și corect. De ce, dacă faptele sînt atît de clare - refuzul strămutării procesului și aberanta sentință -, nu se pomenește nimic concret în scrisoarea domnului ***Mihai Acsinte*** despre asta?

Ce n-am înțeles eu este de ce constituie calomnie publicarea unei hîrtii oficiale și relatarea obiectivă a conținutului acesteia, mai ales că datele provin din surse oficiale?

Domnul Acsinte insistă asupra faptului că judecătorii sînt obligați să respecte legea. Din păcate, zilnic întîlnești oameni care sînt victime ale aplicării "corecte" a literei de lege, oameni pe care dumnealui îi numește "justițiabili nemulțumiți". Or fi și din ăștia, nu zic nu, dar tot dl. judecător scrie că "***nu de puține ori o asistență juridică de proastă calitate a dus la pierderea unor cauze care ar fi trebuit să fie cîștigate net***". După părerea mea, această frază este cheia problemei. Că pe lîngă asta uneori mai poate interveni un pic de corupție, mai că ți-e frică s-o spui. Bine, n-o spunem, dar o știe toată lumea.

Cu adevărat șocantă, în acest caz al procesului jurnaliștilor, este avansarea în funcție a judecătoarei care a pronunțat sentința de condamnare. Deci, domnilor judecători, dacă vreți să avansați, fiți nemiloși, dați sentințe cît mai dure!

Maria Ciurea, profesoară

DIN SCRISORILE, TELEFOANELE ȘI AUDIENȚELE ZILEI

Un bec stresant

■ **Vasile Năstase, str. Dîmbovitei:** "În fața ferestrei de la dormitorul meu este amplasat nu stîlp pentru iluminatul public, dar în loc să ne bucurăm de o zonă luminată, sîntem stresați și nu ne putem odihni. Becul montat pe acest stîlp face ca un blitz. Rugăm, pe această cale, pe cei de la RENEL să-și facă datoria pînă la capăt".

Goana după pensia suplimentară

■ **Angela Anghelache, str. Tutora, Iași:** "Lucrez numai dimineața și nu reușesc să mă întîlnesc cu factorul poștal care aduce la domiciliu alocațiile suplimentare. Dacă merg la Poștă, alocațiile sînt la factor. Cum pot intra în posesia alocației suplimentare?"

Doamna dirigintă Hariga, de la Oficiul Poștal 3 Podu-Roș, vă răspunde: "Alocațiile suplimentare sînt distribuite de poștaș. În cazul în care destinatarul nu este găsit acasă, factorul poștal lasă la ghișeul de alocații avizele neachitate.

Funcționara le eliberează pînă pe 25-26 ale lunii. După această dată, avizele se returnează. Cei care nu au ridicat alocațiile suplimentare trebuie să facă o cerere către «Asistența socială» și banii sînt redistribuiți în luna următoare".

Program scurt

■ **George Fedeleș, Iași:** "Am vrut să-mi transfer copilul de la o școală la alta. Am aflat că nu este suficient să am semnătura și acordul directorilor celor două școli, ci este necesar ca cererea să fie vizată și de Inspectoratul Școlar Județean. Activitățile școlare au început de luni, abia am reușit să găsim pe cineva la cele două școli. Cînd am ajuns la Inspectorat, cu două zile înainte de începerea școlii, nu am găsit nici un inspector care să semneze transferul, deși la intrare erau foarte mulți oameni cu probleme ce trebuiau rezolvate urgent".

De la secretariatul Inspectoatului Școlar Județean, Adriana Verdeș ne-a răspuns: "Avem foarte multe solicitări. Cererile au fost înregistrate și sînt în mapă, pentru a fi semnate de inspectorul general Camelia Gavrilă. Toți cei care au lăsat cereri pentru a fi aprobate au fost invitați pentru a le ridica".

Ne întrebăm ce se poate face cu aceste cereri vineri, după orele 13,00, cînd este zi scurtă și probabil nu vor găsi pe nimeni la școli?

COMUNICAT DE PRESĂ

ADUNAREA REGIUNILOR EUROPENE,
forumul european cu sediul la Strasbourg
împreună cu
CONSILIUL JUDEȚEAN IAȘI,
organizează
Simpozionul "Regiunile României și extinderea Uniunii Europene" și a
Lucrărilor Comisiilor Reunite I și II ale Adunării Regiunilor Europei.

La eveniment vor fi prezenți și vor susține comunicări tematice personalități din structura parlamentară a Comunității europene, alături de expeți de notorietate ai Uniunii Europene: Jose Maria Munoa Ganuza (Spania) - inițiatorul și coordonatorul Chartei asupra Regionalismului; Luc van den Brande (Belgia) - Președintele ARE; Wolfgang Maier (Germania) - Secretar General ARE; Claude Ruey (Elveția) - Președintele Comisiei ARE și Directorul Institutului de Studii asupra Federalismului din Lausane; Ivan Iacovici (Croația) - Președintele Comisiei II-ARE din Istria.

Vor fi de asemenea prezenți miniștri și conducători ai unor regiuni puternic industrializate din Germania, Italia, Belgia, Spania, Franța, Suedia, Norvegia, Elveția etc.

Vor participa reprezentanți ai Guvernului, Parlamentului, Structurilor financiar-bancare și ai structurilor administrative din România.

Persoana de contact: Liviu Antonesei
Președintele Cosiliului Județean
Tel/fax: 032 / 216920

INVEST ROMANIA FORUM

COMUNICAT DE PRESĂ

EAST EUROPEAN INVESTMENT INSTITUTE
în colaborare cu INVEST ROMANIA FORUM și
AMROINVEST Inc., organizează în perioada
28 septembrie - 2 octombrie a.c., la Londra
MISIUNEA ECONOMICĂ ROMÂNO-BRITANICĂ

Punctul culminant al acestei **MISIUNI ECONOMICE** îl va constitui forumul economic cu tema **"OPORTUNITĂȚI DE AFACERI ROMÂNO -BRITANICE"** în data de 30 septembrie a.c.

Misiunea economică de la Londra se adresează oamenilor de afaceri români care doresc o informare asupra oportunităților de afaceri de pe piața britanică.

Marea Britanie, țara care deține în prezentpreședinția Uniunii Europene, este a doua țară investitoare din lume. O treime din investițiile mondiale din Uniunea Europeană sosesc în Marea Britanie. Cea mai puternică piață de schimb valutar se află la Londra. Cea mai mare bursă de mărfuri din lume este London Stock Exchange. Cele mai numeroase bănci sînt la Londra, nu la New York. Iată de ce Londra!

Din partea română au fost invitați: Sorin Dimitriu - Ministrul Privatizării, Bogdan Baltazar - Președintele Băncii Române de Dezvoltare, Aurelian Dochia - Președinte Societe Generale, Marian Pană - Președintele Bursei de Vlori, Theodor Horia Mihăescu - Președintele Muntenia Invest, Petre Pavel Szel - Vicepreședinte Muntenia Invest, Dan Căpățână - consilier prezidențial s.a.

Relații la INVEST ROMANIA FORUM
tel: 01 / 330-8233; 01 / 330-8234 și
fax: 01 / 330-8235

INVEST ROMANIA FORUM

COMUNICAT DE PRESĂ

INVEST ROMANIA FORUM
organizează la Timișoara, în perioada
15-16 septembrie a.c., forumul cu tema
"Oportunități de afaceri: Cine? De ce? Cum?"

Acest forum își propune să faciliteze accesul firmelor românești, din domeniile industriei sau agriculturii, la surse de finanțare interne și internaționale. De aceea, la invitația Invest Romania Forum au răspuns peste 150 de oameni de afaceri și membri ai administrațiilor locale atât din București cât și din zone cu un mare potențial de dezvoltare economică.

O delegație din partea Ministerului Finanțelor va explica managerilor interesați modul de obținere a împrumuturilor garantate de stat, a granturilor PHARE, precum și variantele de creditare a IMM-urilor.

Principalele teme ale discuțiiilor sunt: Proiecte de înființare a băncilor municipale; Strategii de privatizare; Perspective de modernizare a formulelor de finanțare pentru IMM-urile din agricultură și indusria alimentară; Piața românească deschisă telefoniei alternative.

La forumul "Oportunități de afaceri"de la Timișoara participă președinții Societăților de Investiții Financiare MUNTENIA și BANAT-CRIȘANA, respectiv Th. Horia Mihăescu și Ioan Cuzman. De asemenea, sunt invitați președintele RASDAQ, Septimiu Stoica, președintele SOCIETE GENERALE, Aurelian Dochia și Ministrul agriculturii Dinu Gavrilescu.

Prin organizarea forumului economic de la Timișoara, Romani Invest Forum dorește să contribuie la relansarea economiei naționale.

RELAȚII LA INVEST ROMANIA FORUM
tel: 01 / 330-8233; 330-8234 fax:330-8235

NOUTĂȚILE ZILEI

Remus Opriș cere alegeri anticipate în București

Remus Opriș, directorul campaniei electorale a lui Viorel Lis, crede că “se impune” organizarea alegerilor anticipate pentru postul de primar al Capitalei. ***“Algerile anticipate sînt cerute de lege, iar eu nu pot avea o opinie contrară legii”***, a spus Opriș. El a afirmat că Lis este “oricînd pregătit” pentru organizarea acestor alegeri, însă a precizat că ***“decizia în privința oportunității organizării alegerilor, în raport cu cheltuielile necesare și cu deficitul bugetar, revine exclusiv Guvernului”***. Guvernul a amînat, joi, stabilirea datei alegerilor, invocînd lipsa banilor. Premierul Radu Vasile a afirmat că așteaptă decizia liderilor politici, întrucît efortul financiar la care este supus bugetul, în condiții de maximă austeritate, pune sub semnul îndoielii oportunitatea organizării alegerilor.

Doi răpitori de copii au fost prinși la timp

Doi tineri care amenințau un patron din Urziceni că-i vor răpi unul dintre copii, au fost prinși de poliție, informează IGP. Daniel Copcealău, 22 ani, din municipiul Ploiești și ***Felix Aurelian Copcealău***, 22 de ani, din municipiul Urziceni, județul Ialomița, sînt cercetați în stare de reținere, după ce, în perioada 31august - 8 septembrie a.c., l-au amenințat, prin telefon, pe patronul firmei “GALAXIA” SRL din Urziceni, ***Radu Vasile***, că îi vor răpi unul dintre cei doi copii, dacă nu le “plătește” 15 mii de dolari.

Sassu critică eficiența Guvernului

Ministrul pentru Relația cu Parlamentul, Alexandru Sassu, a criticat, ieri, “maniera” în care au fost emise de către Guvern “ordonanțe” pe timpul verii, apreciind că Executivul a lucrat “pompieristic” și a lăsat “impresia de ineficiență”. Sassu a arătat că s-a creat o “obișnuință” de a folosi ordonanța pentru “orice fel de reglementare” și în schimb, ordonanțe “utile” nu au apărut sau au fost emise prea tîrziu. El a spus că “defecțiunile” înregistrate nu pot fi puse “integral” pe seama miniștrilor, însă “eșalonul doi” din ministere împiedică cel mai mult realizarea reformei. El a arătat că unele proiecte de ordonanță au fost păstrate pentru avizări, aproape o lună, în unele ministere și au existat cazuri în care nu se știa unde sînt aceste proiecte de ordonanțe trimise pentru avizare.

Tun de 10 tone de lapte praf

Parchetul Judecătoriei Arad a dispus emiterea unui nou mandat de arestare pe numele lui Nicolae Bușe, angajat al societății “Passion ‘93 Prod Serv”, pentru că s-a prezentat sub o identitate falsă la societatea “Industrializarea laptelui” și a achiziționat zece tone de lapte praf, în baza unui cec fără acoperire. La 15 august a.c., Bușe a plătit 223.100.000 de lei societății “Industrializarea laptelui”, pentru cantitatea de zece tone de lapte praf, cu un cec pentru care nu avea acoperire în bancă. Bușe este acuzat de înșelăciune și falsificare de valori. El mai este cercetat într-un alt dosar în care este învinuit că a înșelat mai multe firme din șapte județe, cu peste un miliard de lei.

Raportul Starr

Cronica unor întîlniri amoroase

■ experții se așteaptă la serioase blocaje ale rețelei Internet în America, dacă cele 445 pagini ale raportului Starr vor ajunge pe rețea ■ adresa site-ului prin care raportul Starr va fi dat publicității este www.house.gov/icreport ■ este de așteptat ca documentul - o cronică a întîlnirilor amoroase dintre Clinton și Lewinsky - să se transforme în timp record într-un best-seller ■

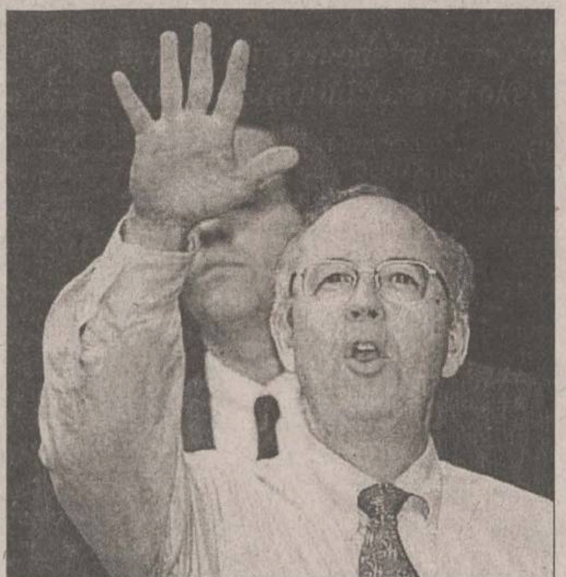

Aflat de patru ani pe urmele lui Clinton, procurorul Kenneth Starr cere acum declanșarea procedurilor de suspendare a președintelui

Procurorul independent Kenneth Starr - cel care a început în urmă cu patru ani, fără nici un rezultat concret, investigațiile în afacerea Whitewater - are acum oarece șanse să-l compromită definitiv pe președintele Clinton. Starr a trimis săptămîna aceasta Congresului un raport de dimensiuni impresionante, care - susține el - include “informații substanțiale și credibile” despre cazul Lewinsky, informații care ar putea sta la baza începerii procedurii de destituire a președintelui.

Dosarul scandalului Lewinsky a ajuns pe masa Congresului, deci, la patru ani de la demararea de către procurorul Starr a investigațiilor asupra afacerilor în care Clinton a fost implicat în perioada în care era guvernator al statului Arkansas și la opt luni după ce a izbucnit scandalul privind relația sexuală pe care acesta a avut-o cu o fostă stagiară de la Casa Albă, Monica Lewinsky.

Avocații care au citit raportul spun că raportul Starr conține dovezi că Bill Clinton s-ar face vinovat de sperjur, obstrucționarea justiției, influențarea martorilor și abuz în funcție, fapte pe care le-ar fi comis în încercarea de a ascunde relația amoroasă pe care a avut-o cu tînăra Monica Lewinsky.

În cele 445 de pagini ale raportului, Starr nu menționează însă nici una dintre acuzațiile pe care i le-a adus președintelui în timp ce investiga afacerea Whitewater.

Starr susține însă că președintele a mințit în timpul depozițiilor pe care le-a făcut în fața marelui juriu, cînd a afirmat că nu a avut o relație cu stagiara de 25 de ani de la Casa Albă. El îl acuză pe Clinton și de abuz în funcție, motivînd că președintele s-a folosit de puterea pe care o deține pentru a împiedica ancheta. În 1974, aceeași acuzație i-a fost adusă președintelui Richard Nixon, care, în cele din urmă, a demisionat.

Starr mai susține că președintele i-a mințit pe avocații guvernului, care l-a rîndul lor au declarat în fața marelui juriu că președintele nu a avut o relație amoroasă cu Lewinsky.

De asemenea, raportul Starr îl acuză pe președinte că ar fi încercat să o determine pe Lewinsky să mintă în timpul depoziției, că i-ar fi oferit cadouri și i-ar fi căutat un post pentru a o convinge să mintă atunci cînd a fost citată în procesul cu Paula Jones, cea care l-a acuzat pe Clinton de hărțuire sexuală.

Mult-așteptatul raport Starr, pe care zeci de milioane de cetățeni din lume îl vor putea citi astăzi pe Internet, este “o narațiune pe care o citești ca pe un roman”, spun cei care-l cunosc.

În replică, avocatul lui Clinton, ***David E. Kendall***, spune că raportul Starr nu e altceva decît o colecție de informații controversate, de pretenții și acuzații tendențioase pe care abia așteaptă să le demonteze.

În ceea ce privește posibilele informații care ar putea duce la începerea procedurii de destituire a președintelui, raportul oferă descrieri detaliate ale întîlnirilor amoroase dintre președinte și Lewinsky, care au avut loc în camera de lucru pe care Clinton o are lîngă Biroul Oval. **(A. DÎRTU)**

Hillary își îmbrățișează soțul

Hillary Clinton a făcut un gest ferm de sprijin pentru soțul său, joi seara, rupînd tăcerea pe care o păstra asupra afacerii Lewinsky. ***“Sînt mîndră de modul în care el conduce țara, sînt mîndră de angajarea sa plenară și sînt mîndră de ceea ce el oferă țării și fiecăruia din noi prin această angajare”***, a declarat Hillary Clinton. După această declarație, ea l-a îmbrățișat călduros pe Bill Clinton. Sprijinul adus lui Bill Clinton de soția sa survine într-un moment crucial pentru el, cînd instanțele Congresului SUA încep examinarea raportului întocmit de procurorul independent Kenneth Starr asupra legăturii extraconjugale a președintelui Clinton cu Monica Lewinsky.

“Am devenit expert în a-mi cere iertare”

În ultimele săptămîni, Clinton s-a văzut nevoit, în repetate rînduri, să ceară iertare națiunii americane, familiei și colegilor de partid, pentru că a mințit în privința legăturii amoroase pe care a avut-o cu tînăra Monica Lewinsky. Iată cum arată scuzele formulate de președintele celui mai puternic stat din lume.

17 august: “Într-adevăr, am avut cu domnișoara Lewinsky o relație care nu era potrivită. Am greșit. Sînt singurul răspunzător pentru asta. Știu că declarațiile publice și tăcerea mea în această problemă au creat o impresie falsă. I-am amăgit pe oamenii din jur, inclusiv pe soția mea. Îm pare cu adevărat rău.” **(Fragment dintr-o declarație televizată adresată națiunii americane)**

28 august: “După cum știți, am devenit expert în a-mi cere iertare. Cu cît îți ceri iertare mai mult, cu atît mai ușor îți este. Așa că este important să fim capabili să-i iertăm pe cei care neau greșit nouă, chiar dacă o facem cerîndu-le noi iertare celor pe care i-am înșelat. **(Fragment dintr-un discurs rostit la aniversarea a 35 de ani de la asasinarea lui Martin Luther King)**

2 septembrie: “Am recunoscut că am făcut o greșeală, am spus că o regret, am cerut să fiu iertat, am petrecut mult timp cu familia în ultimele săptămîni și mi-am spus că mă pot întoarce la lucru. În ziare se scria în continuare despre greșeala mea, deși am crezut că s-a înțeles că mi-am exprimat profundul regret în fața tuturor celor pe care i-am rănit și dorința mea de a nu-i mai răni în continuare cu acest proces în care sînt prins.” **(Declarație făcută la Moscova, în timpul unei conferințe de presă)**

4 septembrie: “Am mai declarat că am făcut o mare greșeală, că nu am cum să mă apăr și că îmi pare rău. Deci nu mai am ce spune, în afară de faptul că nu pot să-i condamn pe cei care mă critică, de vreme ce am recunoscut că am greșit.” **(Declarație de presă făcută la Dublin)**

9 septembrie: “Dacă-mi abandonez familia, îmi abandonez țara. Cer înțelegere și cer iertare. Sper că va urma o perioadă de reconciliere și de vindecare a rănilor, și sper că milioanele de familii americane vor ieși mai puternice din asta.”**(Fragment dintr-un discurs rostit la o întîlnire de strîngere de fonduri pentru un candidat democrat la funcția de guvernator)**

Birocrația pune Sănătatea pe targă

■ în timp ce cadrele medicale se plîng de reducerea bugetului, delăsarea din conducerea Ministerului Sănătății face ca un proiect european de 25 de milioane de dolari, pentru aparatură medicală, să rămînă blocat

Conducerea Ministerului Sănătății riscă să piardă posibilitatea achiziționării de aparatură pentru chirurgia endoscopică, în valoare de 25 de milioane de dolari, pentru că nu a transmis Guvernului punctul de vedere legat de acest proiect. Proiectul, aparținînd corporației americane Styker, prevedea achiziționnarea de aparatură pentru chirurgia endoscopică - 65 de bucăți, ortopedia endoscopică-60, ORL-30 și chirurgia ginecologică endoscopică -37.Compania a găsit și sursa de finanțare, respectiv Ing-Bank, care a acceptat să ofere cel mai avantajos credit dat vreodată României de o bancă comercială. Pe lîngă dobînda mici, contractul prevedea ca rambursarea creditului să înceapă de abia în anul 2000, au declarat presei, vineri, reprezentanți ai concernului american.

Pe data de 24 decembrie 1997, Executivul a autorizat, prin Hotărîrea de Guvern nr.870, garantarea creditului în vederea achiziționării echipamentelor medicale de înaltă performanță destinate chirurgiei endoscopice. În ianuarie 1998, conducerea de atunci a Ministerului Sănătății a cerut modificarea HG, spunînd că aparatura, în valoare de 25 milioane de dolari, va fi achiziționată în conformitate cu prevederile legale privind achizițiile publice. Din acest motiv, creditul guvernamental, printre puținele de acest fel oferite sănătății, a rămas nefolosit. Directorii marilor spitale de profil și 20 de medici de specialitate din România au cerut ministrului Sănătății să accepte creditul, deoarece bugetul actual al Sănătății nu va permite nici o achiziție, iar aparatura din secțiile respective este total depășită. Secretarul de stat Alexandru Ciocîlteu a declarat că viitorul medicinii este strîns legat de procurarea aparaturii prin credite internaționale, deoarece bugetul sănătății nu va permite cumpărarea acestor echipamente cu mijloacele proprii. Ministrul Sănătății, ***Hajdu Gabor,*** susține că acest caz este o încurcătură făcută de unul dintre predecesorii săi, respectiv Ioan Bruckner și, de aceea, tot acesta ar trebui să rezolve problema.

Vadim Tudor ar vota pentru ridicarea imunității lui Bivolaru

■ liderul PRM a declarat că îl consideră pe deputatul PDSR un escroc

Corneliu Vadim Tudor a declarat, ieri, într-o conferință de presă, că, dacă ar fi deputat, ar vota pentru ridicarea imunității deputatului PDSR Gabriel Bivolaru, pe care îl consideră un escroc. Liderul PRM a arătat că are informații potrivit cărora și PDSR va vota pentru ridicarea imunității parlamentare a lui Bivolaru, care, după opinia lui Vadim Tudor, “trage în jos” partidul condus de Ion Iliescu. ***“Cine a furat cred că e cazul să plătească, dar să plătească din toate direcțiile, de la toate partidele”***, a spus președintele PRM. Potrivit declarațiilor lui Corneliu Vadim Tudor, deputații PRM vor vota ***“în funcție de cum dictează conștiința”*** după dezbaterea cazului Bivolaru din Parlament, deoarece ***“esența” democrației stă în “multitudinea de idei”***.

Spovedania unei tîrfe pentru turci

În ultimii ani, o mulțime de tinere fete alunecă neștiutoare în universul rău-famat pe care îl oferă prostituția - o meserie aducătoare de plăceri și de necazuri. Ele se ascund după justificări nefondate, scuza principală fiind sărăcia, dar în realitate devin dependente de cîștigul ușor fără a ține seama de consecințele nebănuit de grave asupra viitorului și, nu în ultimul rînd, a sănătății lor. Drept dovadă stau destăinuirile unei fete de numai 18 ani, care ne-a povestit cu dezinvoltură drama vieții ei. Este cazul Tatianei Botezatu, din Brăila, care a fost dată, împreună cu sora ei, pe mîna unui proxenet bucureștean de către mama lor întrucît familia nu avea cu ce să le întrețină. “Peștele” le-a dus pe fete în Turcia, unde le-a exploatat în folosul lui. Dosarul celor două surori, în care sînt acuzate de prostituție, va ajunge în sala de tribunal, însă fetele își așteaptă pașapoartele pentru a pleca din nou “la produs”. De data asta, pe cont propriu.

“Nu mă interesează ce crede lumea despre mine!”

În urmă cu trei zile, Tatiana a împlinit 18 ani. Vîrsta majoratului o bucură, dar o și deranjează. Povestea Tatianei, așa cum ne-a dezvăluit-o ea, cu limbajul simplu al unei fete care nu a reușit să termine decît opt clase, este totodată banală și impresionantă. ***“Prima oară am ajuns în Turcia cînd aveam 16 ani. M-a dus acolo Iulian Stanciu, un bărbat pe care nu-l cunoșteam aproape deloc. El știa bine cum merg treburile și, cum am ajuns la Istanbul, m-a cazat la un hotel plin numai de românce și rusoaice care veniseră împreună cu «peștii» lor.”*** Pentru Tatiana, prima seară petrecută pe meleagurile turcești a însemnat o cameră îngustă și mizerabilă, care nu semăna deloc cu închipuirea ei zămislită din promisiunile proxenetului ce o luase de acasă. A doua zi de dimineață avea să înceapă cariera ei de curvă. De la ora 9.00 dimineața pînă la 6.00 seara a “făcut” fără probleme trei clienți. ***“Proxenetul m-a trimis la treabă într-un restaurant din apropiere. De abia m-am așezat la o masă și trei bărbați m-au întrebat dacă vreau să mă duc cu ei o oră sau două. În prima zi am avut ce alege. Am plecat cu unul dintre ei la un hotel.”***

Tatiana Botezatu, o tînără de 18 ani, aproape un copil, estimează că a trecut pînă acum prin brațele a cel puțin 600 de bărbați

Din acel moment, Tatiana a început să “producă”, fiind nevoită să facă față unei concurențe acerbe: în acea zonă a orașului încă 150 de românce și rusoaice se băteau pentru clienți. Timiditatea debutului a fost însă depășită foarte repede. ***“Ajunsesem să mă culc cu trei-patru bărbați pe zi și cu unul-doi pe noapte. Dormeam foarte puțin. Doar în zilele de sărbătoare, cînd turcii veneau mai rar, reușeam să mă odihnesc. Pentru o oră, clienții îmi dădeau 15 dolari, iar pentru o noapte 100 de mărci.”***

“Unii erau bătrîni și urîți și mă scîrbeau, dar întorceam capul”

După vreo două săptămîni, fata a fost vîndută unui alt proxenet. Spre deosebire de primul stăpîn, acesta îi mai cumpăra, pe lîngă hrană, și ceva îmbrăcăminte. Totul era un calvar de nesuportat, iar Tatiana nu-și mai dorea decît să se întoarcă acasă. Era însă o marfă prea bună în mîinile proxenetului său, care o ținea tot timpul sub observație. Pînă la urmă, salvarea a venit tocmai de la cei de care i se poruncise să se ferească. Într-o zi a fost prinsă de “gardă”, cum le spune ea echipajelor de poliție turcești, iar apoi a fost expulzată. Ajunsă din nou în România, Tatiana a uitat destul de repede coșmarul trăit în Istanbul. Amintirea bătăilor și umilințelor a lăsat locul dorinței de căpătuială. În cîteva zile, ea și-a strîns bani de drum și s-a întors la turci, de data asta pe cont propriu. ***“Deja știam ce trebuie să fac. M-am cazat la un hotel și m-am pus pe treabă. Într-o lună de zile am strîns un milion jumătate de lei. Mă culcam cu oricine. Unii erau bătrîni și urîți și mă scîrbeau, dar întorceam capul în timp ce mă lucrau. Făceam totul pentru bani.”*** Fata spune că, atît timp cît îi mulțumea, clienții se purtau frumos. Dacă nu erau satisfăcuți, ei deveneau batjocoritori, ba chiar violenți. Despre protejarea partenerului sau partenerei, “devoratorii” de sex din capitala Turciei nu prea dădeau doi bani. Tatiana a văzut cu ochii ei cum șapte fete bolnave de SIDA, testate împreună cu ea la un spital, ieșeau la “produs” fără să aibă măcar habar de ce înseamnă un prezervativ.

“Nu am găsit deocamdată pe nimeni care să mă merite”

După ce s-a dat turcilor o lună încheiată, Tatiana a gîndit că are nevoie de o pauză. A luat banii strînși, 1,5 milioane de lei la nivelul anului ‘96, și s-a întors acasă. Acolo o aștepta o familie numeroasă și hămesită. Maică-sa i-a deschis în prag nu brațele, ci un portofel gol, pe care spera că odrasla ei îl va umple. Fata a dat ceva bani în casă, dar nu s-a uitat nici pe ea. A luat grosul cîștigului și a plecat la București, unde timp de trei săptămîni și-a făcut de cap prin baruri și discoteci. Odată banii terminați, Tatiana a plecat direct la Istanbul și a luat-o de la capăt. Aceeași poveste s-a repetat, de atunci și pînă acum, de trei ori. Fata se lăsa adînc pătrunsă de duritatea vieții pe meleaguri străine, după care se întorcea acasă, unde se relaxa tocîndu-și rapid încasările. Vîrsta majoratului a prins-o acasă. De acum va fi mai greu. Dacă o mai prinde “garda” de două ori, ea va înfunda pușcăria. Nu îi pasă însă! ***“Nu aș mai putea să fac altceva și nici nu vreau să fac altceva! Nu vreau să mă îndrăgostesc, pentru că nu am încredere în bărbați. Nu am găsit deocamdată pe nimeni care să mă merite”***, spune ea, care și-a descoperit personalitatea prin odăile hotelurilor turcești ieftine, culcîndu-se pînă acum, după propriile estimări, cu aproape 600 de bărbați. Nici o boală ca SIDA nu ar putea să o abată din calea pe care și-a ales-o în viață: ***“Dacă mă îmbolnăvesc, mă tratez și gata!”***. **(Monica MANGIUREA, Florentin COMAN)**

Astăzi se înfruntă taberele din UDMR

■ radicalii și moderații din partid luptă pentru conducerea Uniunii ■ gruparea fidelă pastorului Lazlo Tokes va cere astăzi autonomie ținutului secuiesc ■

Laszlo Tokes, liderul radicalilor din UDMR

După doi ani de participare la guvernare, UDMR se află în pragul unor decizii majore. Astăzi, la Cernat, convocat de episcopul ***Laszlo Tokes***, se reunește Forumul Secuimii, pentru a cere o altă politică a Uniunii. Luni, liderii coaliției vor reexamina problema înființării universităților independente în limbile minorităților.

Însă, ultimele declarații ale liderilor coaliției nu lasă să se întrevadă că luni va fi avansată o soluție acceptabilă de către UDMR. Oferta maximală a rămas cea a universității maghiaro-germane.

Radicalii din UDMR se pronunță pentru un statut de autonomie cel puțin pentru ținutul secuiesc, acolo unde maghiarii sînt majoritari. De cealaltă parte, moderații întrevăd o altă cale. Ei cred că vor putea obține un sistem de învățămînt și cultural independent numai în măsura în care reforma economică și descentralizarea vor da rezultate bune în întreaga Românie. Acum, fiecare dintre ramurile UDMR se vede obligată să ia atitudine publică, pentru a demonstra alegătorilor că nu rămîne indiferentă la evoluțiile politice și economice îngrijorătoare. Moderații anunță ieșirea din coaliție iar radicalii cer o altă politică a Uniunii-evident mai radicală. Ceeea ce arată că, în actualele condiții, moderații din UDMR au devenit mai radicali iar radicalii și mai radicali. **(Ovidiu NAHOI)**

PDSR pregătește proteste către Consiliul Europei

PDSR va cere Consiliului Europei reintroducerea monitorizării României, în cazul în care partidele de opoziție nu vor avea acces, în continuare, la posturile naționale de televiziune și radio, a declarat, vineri, președintele acestui partid, ***Ion Iliescu***. El a precizat că va solicita monitorizarea României în legătură cu îngrădirea accesului opoziției la opinia publică, cu epurarea politică și cu introducerea controlului politic asupra unor instituții publice. Liderul PDSR a arătat că în TVR continuă starea de provizorat, ceea ce duce la ***“partizanat și discriminări”*** față de opoziție. ***“Consiliul de Administrație nu a reușit să imprime o conduită care rezultă din Legea de organizare a TVR”***, a spus Iliescu. El a afirmat că PDSR va solicita CNA să intervină la TVR ca, prin grila de programe, să asigure prezența pe post a partidelor de opoziție. Liderul PDSR a adăugat că, în cazul în care partidul va primi răspunsuri negative la aceste cazuri, se va adresa Consiliului Europei.

Gavril Dejeu a fost înlocuit din fruntea filialei Sibiu a CDR

Liberalul ***Petru Simption*** a fost ales în funcția de președinte al filialei Sibiu a CDR. Simption îi succede în această funcție ministrului de Interne, ***Gavril Dejeu***, care a fost președinte al CDR Sibiu din februarie 1997. Gavril Dejeu a solicitat fi–lialei PNTCD Sibiu să accepte ***“retragerea sa din prima linie a CDR Sibiu”***. Liderul filialei municipale PNCTD Sibiu, ***Nicolae Zaharia***, a motivat retragerea lui Dejeu prin faptul că acesta este mult prea ocupat cu problemele Ministerului de Interne și cu cele de lider al filialei. Liderii fi–lialelor PNL și PAR au solicitat, de mai multe ori, organizarea de noi alegeri pentru funcția de președinte al CDR Sibiu și au semnalat mai multe încălcări de statut al nivelului filialei, însă alegerile au fost amînate.

SECȚIA DRUMURI NAȚIONALE FOCȘANI
cu sediul în Focșani, str. 1 Decembrie 1918 nr. 6
ANGAJEAZĂ
DE URGENȚĂ ingineri
specialitatea drumuri și poduri
Relații suplimentare se pot obține la sediul unității la tel. 037.216059 sau 037.231799.

S.C. TRUST-LF-INTERNATIONAL S.R.L.
București
Angajeaza
PRESEALER pentru comercializare băuturi alcoolice.
Se cere: - experiență în domeniu;
- permis de conducere cat. B
(de preferat autoturism propriu).
Interviul va avea loc la data de 14.09.1998.
Prezentați până la data de mai sus curriculum vitae însoțit de cerere la sediul societății din Focșani, D.N. E85 (lângă stația de benzină Sima Beyer).
Relații suplimentare la tel/fax: 037/231800

FITINGURI (racorduri pentru țevi)
negre, zincate, ș.a.
la cele mai mici prețuri !
Depozitul din Iași: str. Sărăriei 155,
tel./fax: 032-234282
luni-vineri: 8.00-18.00;
sîmbătă: 9.00-13.00
S.C. TIMARK S.R.L.
Str. Sărăriei
155
Str. 1907
Str. Lascăr Catargi

SIRAJ A.D. - IMPEX SRL
vinde
RABA
izoterma 10 to
Autocamion
MERCEDES
5 to
☎ 032/222392
032/222393

BOMBA

Ziarul color care stă de vorbă cu cititorii MONITORULUI

File din jurnalul elevului Nelu

bucurile toamnii

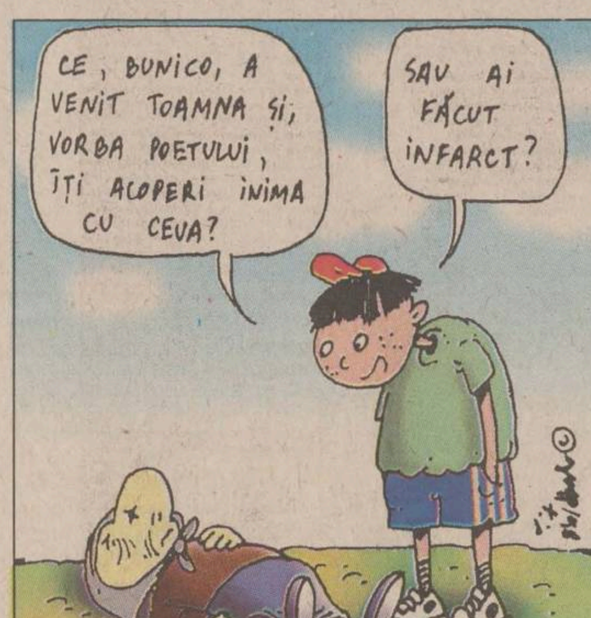
CE, BUNICO, A VENIT TOAMNA ȘI, VORBA POETULUI, ÎȚI ACOPERI INIMA CU CEVA?
SAU AI FĂCUT INFARCT?

a venit toamna cu bucurile ei. acestea este mustu de strunguri, păsărilele vibratoare care merge în tărle calde coperatori harnici care arează pămîntu și bobociii care se enumeră șii conservelele de zacuște care mia îm-i place să fac tartini cu pîne că nimerecs cu iele de la balcon în mașinile din cartiel. eri mea zis mama mă nelule și cu tata la fel hai cu noi să neajuț să aducem zarzavate de pus la borcanuri ptr earnă de la țară la bunica care nu tea mai văzut de mult așa că crecă a uitat ce iai făcut. miemi place la țară că e glod răți găine gîști șii porcu cu care mam jucat ieu dea fugărita și alte animale mai ales bunica cu bunicu așa că mam bucurat. în satu de la țara lui bunici mei ie frumos că i o uliță lungă și petruită pe care a fugit bunica cîn ma văzut de departe și daia sa luat după ia niște cîni. bunelu era dus cu oaiele în ecshumanță pe deluț să facă caș șii miei de oae și toma cobora da ma văzut șa sărit cu bățu la mine crecă ca să mă felicitească cam loat corigențile da na mai apucat ca lunecat pe căcărezele de la un mel și sa dus pe costișă lin întro rîpă une crecă e bine șii frumos că na mai eșit decît sara pe deal cîn la tras cu funea niște uamini din sat șii cu popa da na pătit nimica numa că vorbea tare urît bunicu nu popa. bunica care fugisă ce fugisă sa întors că cînii era dresat cu comanda avort șa cărato în buze în apoi une a luato mama cu tata de ia zis sărumîna maicăl iaca am venit s-ă te vedem la sănătătate și țam adus niște aspirini o cioco lată șii ceam mai găsit pela oraș niște sacoșe goale fincă ne bucurăm că ești împutere șii că sa făcut anu ăsta legumelele ca să punem șii noi la borcăni. tata ea zis lui bunica că sărumîna a-m văzut găina aea grasă că nu se simte bine așa că mai bine so tae ca să nu le molipseacscă și pe restu. vaca aea de găină iera aea care sa apucat săm-i ciuguleze bunbuanelele tictac care în cursese mia din buzunar ca crezut că e porunb șacu crecă o ustura caloriiile la gușe da a-m zis că dacă o tae bunica i le scoț dîn pipotă și le iau îndărăt așa că nu mam supărat numa am înjurato șii mam strmbat la ia cu o peatră. mam dus să m-ă plinb pîn fundu curți să mai eau ozon de aer curat de la țară une mirosea ca ozoanelele mele cîn îm-i dă mama fasule ca să mănînc fincă acolo era cotețu lui porcului și dupaia mam dus cu niști copi dîn sat la furat de pepene. am fost cu iei pe cînp la o babă care nea văzut șa fugit dupe noi pînă a făcut lunbag-o la inemă că mă înbrăcasesem ieu în costumu la speretoarea de ceori șa crezut baba căi vie. Cîn mam întors la bunica mea dat tata cuțitu să tai găina de vie da ieu mă mai joc cu ea dea oții și jandarii așa cam legato în veceu cu șireturle cașa am aozit la istorie că sa spînzurat cloșca în încisoare cu nojițurile de la opinci șii mam dus dupaea la stînă cu bunicu care povestecs data vitoare cum mam amozat ieu cu oaiele meii și ceilanți ciobani.

nelu', ilev de șcuală primală

Deschiderea sezonului la rechizite

Prețul bobocilor crește la bursă

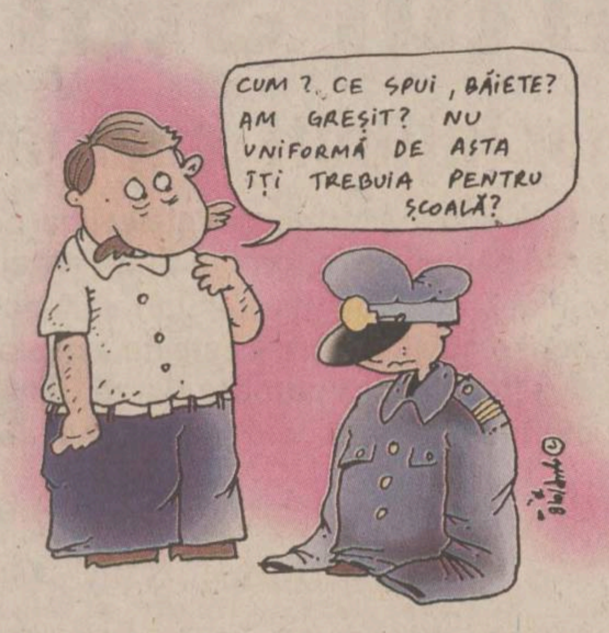
CUM ? CE SPUI, BĂIETE? AM GREȘIT? NU UNIFORMĂ DE ASTA ÎȚI TREBUIA PENTRU ȘCOALĂ?

Expresii de felul "Numai părinte să nu fii" capătă o cu totul altă semnificație în aceste zile. În mod normal, un copil consumă destul de mult în afara localităților și chiar mai mult în oraș; nicicînd, însă, copilul nu găurește mai mult bugetul familiei ca atunci cînd începe școala. De exemplu, pentru 1 buc. viitor școlar cls. I, e nevoie de 1 buc. uniformă, 1 buc ghiozdănaș, 1 buc penar etc (să nu mai vorbim de consumabile). Cheltuielile sînt proporționale cu numărul de copii per familie și scad considerabil cînd unul dintre școlari poate prelua efectele rămase mici ale fratelui: uniformă, riglă, tartine, caiete, număr matricol etc. Bucuria cumpărării de rechizite îmbujorează, în aceste zile, obrajii micuților viitori școlari. Mai există, însă, și uscături în pădurea părinților, indivizi iresponsabili, pe care îi preocupă prea puțin grija pentru viitorul copiilor lor, precum și cetățeni care, din prea multă dragoste părintească, au alunecat puternic pe panta cealaltă. Iată cîteva exemple de asemenea specimene care, toamna trecută, și-au lăsat urmașii complet dezarmați în lupta cu viața sau ba din contra:

• Lui Cîrlig Ghe.Costel din Fetești, tatăl i-a dăruit, cu ocazia deshiderii anului școlar, un bogat material didactic pentru orele de anatomie. Dl. Cîrlig este gropar la cimitirul "Sf. Ermolae" (cunoscut și ca "Ochii-n soare") și e vestit în cartier ca avînd un comportament agresiv.

• Spre deosebire de Costel, Ionel Suptu din Carei e un copil cu care soarta a fost atît de crudă, încît părinții l-au trimis la școală nu pe post de elev, ci de schelet pentru orele de anatomie. El e bucuros că-și poate arăta coastele la colegii de clasă și că, la sfîrșitul orelor, profesoara îl pune în dulap și-l șterge de praf în fiecare săptămînă.

• Lui Ionescu Popescu, copil de vîrstă școlară din Apahida, tatăl i-a promis că-i va lua uniformă. Într-adevăr, respectivul tată i-a luat micuțului uniforma, a vîndut-o și a băut banii, simțindu-se rău două zile după aceea.

• Aniței Șomoiog, din Vadu Oii, tatăl i-a luat, în loc de rigle și echer, trei vreascuri rupte dintr-un gard, iar flacăra lor geme, ca în poezie. Cu acestea a încercat să deseneze, la ora de geometrie, două drepte paralele. Figura a fost păstrată pentru expoziția de desene ale copiilor pe tema "Cataclismul nuclear - sfîrșitul Lumii".

• Micuțul Matei Pîrlogea, 6 ani și jumătate, fără cazier, a plecat la școală ca toți ceilalți bobocei. În loc de ghiozdan, neavînd bani, tatăl său i-a pus în spate valiza de lemn cu care făcuse armata, pe care fuseseră încrustate inscripțiile "AMR, dîn tine mult mai ie!" și alte cîteva, pentru care micului Matei i-a fost scăzută nota la purtare încă din prima zi de școală.

• Costeluță M. Ciorapea a avut neapărată nevoie de un trening pentru orele de sport de la școală. Din lipsă de fonduri, junele școlar a fost trimis la ore cu indispensabilii și flaneaua de corp a bunicului, defunct. Părinții lui Costeluță i-au mai spus, bucuroși, copilului: "Și, peste patru ani, cînd îi facem lui bunelu parastasul de șapte ani, și-l dezgropăm, vei avea și pantofi noi, poate și costum!". **(Ghiozdana Sculy)**

Serial de acțiune

Pensalcoolica

Episodul-pilot, în care vom cunoaște cîteva personaje neînfricate, oameni adevărați, cei mai potriviți, de altfel, pentru aventurile care vor urma:

• ***Colonelul Butureanu:*** tipul clasic al ofițerului activ, dinamic și plin de idei, dintre care ultima, cînd a ordonat ca uleiul vechi de la popotă să se folosească la curățatul armamentului, a redus la zero capacitatea de luptă a trei companii și a împuțit rastelurile cu miros de tocană rîncedă.

• Spre deosebire de Butureanu, ***plutonierul Stamatache***, om blajin, burtos și chel, evita să aibă inițiativă, fiindcă de fiecare dată cînd trebuia să dea un ordin, uita sau se încurca. De cînd a comandat plutonului, la paradă, "Pentru onor, culcat!", a fost trecut definitiv la magazie. Acolo e deosebit de scrupulos; a și scris, de curînd, niște afișe, pe care le-a lipit prin dormitoare: "militariii care șia perdut bonetele nu primește boneți noi dacă nu leaduce pe cele perdute", "necunoscutul care sa semnat în postu de sentineală AMR 342 costan grigore plton.3 comp. a patra cu cretă este chemat la mine să spuie cine e că nui fac nimic" etc. Tot el a ordonat ca, la popotă, soldații să mănînce ostășește, pe grupe, aliniați cîte trei, în cadență sau cu cîntec.

• ***Sergentul reangajat Bulacea*** fusese cioban. Cînd a plecat de la oi, oile au fost foarte mulțumite, cu excepția uneia, care a lăcrimat. Matache n-a mai vrut la oi: în armată a descoperit că, spre deosebire de dulăii de la stînă, recruții îl ascultă. Dulăii nu ascultau de comanda "Culcat, că te ia dracu'!", ci doar de "Șezi", nici nu puteau fi convinși să măsoare dormitorul cu chibritul, să spele veceul cu periuța de dinți sau să facă planton II. Învățînd, în școala de gradați, să se iscălească, la liberare a semnat un nou contract cu armata.

• ***Soldații Triță și Făniță.*** Frați siamezi, deși unul din ei pare mai degrabă birmanez. Doar Triță a primit ordin de recrutare, Făniță, care încă n-a împlinit vîrsta, a venit cu el numai așa, să caște gura. Nefiind trecut în acte, nu i se dă de mîncare, n-a primit uniformă sau bocanci (dar nici nu poate umbla în civil prin cazarmă - de aici enigma lui Stamatache, mai mare decît cea a Otiliei) etc. El se deprinde, însă, de pe-acum, cu tainele vieții ostășești, pe care o va cunoaște bine cînd îi va veni sorocul să servească patria sub drapel.

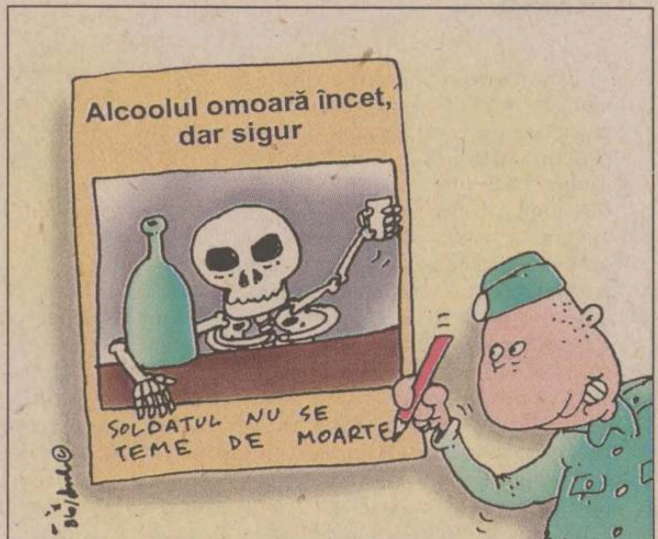
Alcoolul omoară încet, dar sigur
SOLDATUL NU SE TEME DE MOARTE

• ***Soldatul necunoscut.*** Nu-l cunoaște nimeni. A intrat, într-o seară, în dormitor, unde mai era un pat liber, s-a așezat și a adormit. De atunci participă la toate activitățile de grup sau solitare, dar, repetăm, nimeni nu-l cunoaște.

• ***Plutonierul de la popotă.*** Nea Vasile. Gras, rumen, bonom. Ciupește din mîncarea oștenilor ca să ducă acasă, unde crește porci. Nu se știe dacă el ciupește și din mîncarea porcilor, ca să ducă la cazarmă, la ostași, dar toți soldații declară că, dacă e să se ia după gust, așa este. De zeci de ani toarnă în fiecare dimineață sticluța cu bromură în ceaiul trupei, fără să știe de ce, și tot de atunci trage, pe furiș, cîte o dușcă din sticluță, fiind convins că e vorba de întăritoare speciale.

• ***Alte personaje,*** de la episod la episod, invitați speciali, personaj colectiv, rude venite la jurămînt, personal muncitor civil, personal TESA, mine anti-personal, Costel, ofițeri de stat major etc.

• ***Ofițerul de serviciu.*** După grafic. Cînd a început acțiunea, era căpitanul Mudava, care a schimbat brasarda cu maiorul Peșleagă, declarînd "În timpu serviciulului meu nu sa întînplat decît următoarele:". Despre ce s-a petrecut în timpul serviciului lui Mudava, în episoadele viitoare, nepilot. **(Fane Aspilbergăresei)**

❖ PULS ❖ PULS ❖ PULS ❖

Genericul ședinței AGA de la Habitat

Fepese, reprezentatul tău unde e?

Ieri s-a organizat ședința Adunării Generale a Acționarilor de la Habitat. Cînd s-a făcut prezența, s-a constatat că fix reprezentatul acționarului principal (adicătelea fepeseul) strălucea prin absență. Cei prezenți s-au îngrijorat nițel, unii din ei au presupus că poate domnul de la FPS a fost răpit de extratereștri, ori în drum spre Habitat a nimerit, din greșeală, într-un nod spațio-temporal și a fost teleportat, că altfel nu-și putea explica lipsa acestuia de la o ședință așa de importantă, mai ales că, dacă e să fim pragmatici, pentru treaba asta primește parale, și nu puține. Cînd îngrijoarea atinsese de-acum cote alarmante, membrii AGA au fost liniștiți c-un telefon de însuși directorul FPS Iași, care le-a spus că n-au nici cel mai mic motiv să-și facă griji, pentru că absentul e bine sănătos, numai că a uitat un pic de ședință și-a plecat într-o mică excursie la Durău. **(AGAmemnon Dandanache)**

În România nu mai curge și lapte și miere, ci dimpotrivă

• **Conform statisticilor oficiale, românii consumă, în medie, 5 grame de miere de albine pe an. Și tot despre acest produs, se mai spune că 90 la sută din producția românească se exportă. Să se efectueze restul, precum și să se facă proba.**

• La plecarea din România a președintelui peruan Alberto Fujimori, omologul său român, Emil Constantinescu, i-a înmînat acestuia o medalie numită "Steaua României", cu precizarea că-i va fi trimisă ulterior în Peru, pentru că încă n-a fost turnată. Din cîte au scobit ziariștii, medalia respectivă nu numai că n-a fost turnată, dar încă nici măcar n-a fost aprobată prin decizie a Guvernului. Dar aveam toată încrederea în guvernul Vasile!

• **Exact în timpul în care subordonații săi din PUNR discutau despre fuziunea cu partidul fostului șef al SRI, președintele PUNR Valeriu Tabără se afla la Moscova, în vizită de documentare. Evident, orice presupunere este absolut întîmplătoare și se face pe riscul propriii piei. Deși noi n-am băga mîna-n foc pentru nici una, oricare ar fi aceasta.**

• Noul membru trimis de UDMR în Comisia de sănătate a Camerei Deputaților este Nemeth Csaba, un absolvent cu brio al facultății de Filosofie. Ce-i drept, după cum arată ultima rectificare bugetară pe ministere, putem spune că Sănătatea chiar are nevoie de un astfel de specialist. **(Filozofata Morgana)**

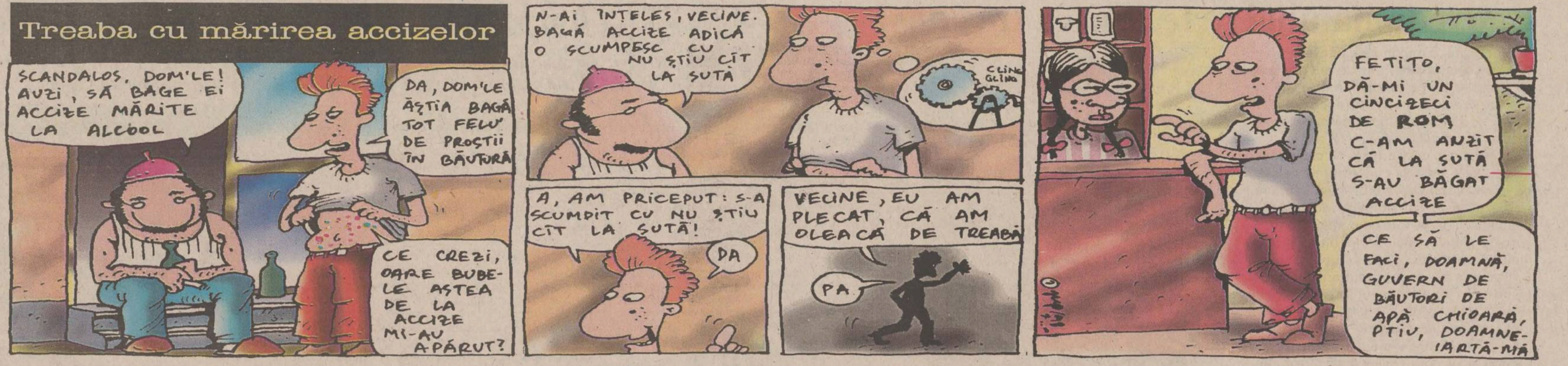
Treaba cu mărirea accizelor
SCANDALOS, DOM'LE! AUZI, SĂ BAGE EI ACCIZE MĂRITE LA ALCOOL
DA, DOM'LE ĂȘTIA BAGĂ TOT FELU' DE PROȘTII ÎN BĂUTURĂ
CE CREZI, OARE BUBELE ASTEA DE LA ACCIZE MI-AU APĂRUT?
N-AI ÎNȚELES, VECINE. BAGĂ ACCIZE ADICĂ O SCUMPESC CU NU ȘTIU CÎT LA SUTĂ
CLING GLING
A, AM PRICEPUT: S-A SCUMPIT CU NU ȘTIU CÎT LA SUTĂ!
DA
VECINE, EU AM PLECAT, CĂ AM OLEACĂ DE TREABĂ
PA
FETIȚO, DĂ-MI UN CINCIZECI DE ROM C-AM AUZIT CĂ LA SUTĂ S-AU BĂGAT ACCIZE
CE SĂ LE FACI, DOAMNĂ, GUVERN DE BĂUTORI DE APĂ CHIOARĂ, PTIU, DOAMNE-IARTĂ-MĂ

Drumul bun trece pe la noi!

OFERTA SĂPTĂMÎNII în LEI

Plăcuțe frînă pentru autoturisme străine 154.000-219.000
Plăcuțe frînă CIELO-ESPERO.....180.000-339.000
Carburator DACIA.......366.000
Pompă frînă simplu circuit.......109.000
Disc ambreiaj RABA d=420.......219.700
Pompă ulei RABA.......236.800
Pompă ulei SAVIEM.......66.900
Pompă injecție RABA.......1.528.500
Pompă injecție SAVIEM 1.315.400
Cap hidraulic SAVIEM.......560.000
Cap bară ARO-TV.......42.000
Emaur alb, bleu.......39,500
Antifon cauciucat 3.5 kg.......32.000

4x4 Magazinul preferat al mașinii tale

PIESE AUTO
4x4
PIESE AUTO

PIESE 4x4 AUTO
IAȘI, Șoseaua Păcurari 49
Bloc 546, parter
Tel/Fax: 032-117.517

NE Nord Est
dealer autorizat CONNEX GSM

puncte de vînzare la magazinul MATERNA și sediul cotidianului MONITORUL

pînă la 17 octombrie

CONECTARE gratuită

Telefon 144577

PREGĂTIȚI-VĂ DE ȘCOALĂ!!!
UNIFORME ȘCOLARE
(fețe și băieți)
RECHIZITE

Cele mai bune prețuri la Hala Centrală

Monitoru' de Duminică, mai !!!
Monitorul Duminică
Probabil cel mai bun ziar de sfîrșit de săptămînă din România
Duminică
Ultimul boier
A apărut numărul 13

SÎMBĂTĂ
12 septembrie 1998
Inclus în nr. 215

Monitorul
Sport

Secțiunea
B

Sport, timp liber, programe TV

Derby în Moldova

■ *astăzi, de la ora 11.00, pe stadionul "Emil Alexandrescu", în etapa a VII-a a Diviziei B de fotbal, FCM Poli Iași - Petrolul Moinești*

Din nou meci în Copou! După victoria obținută in extremis în etapa trecută cu Precizia Săcele, formația ieșeană, a cărei prestații încep să-l mulțumească din ce în ce mai mult pe antrenorul Ion Moldovan, va avea un nou meci dificil pe teren propriu. Petrolul Moinești este o echipă care, la puțină vreme de la promovarea în liga a doua, a devenit o nucă foarte tare în seria I.

La Poli, problemele referitoare la lotul de jucători continuă. Cîmpeanu resimte și acum urmările meciului din Cupă de la Botoșani, accidentarea lui Paraschiv pare mult mai serioasă decît s-a crezut la început, Manole acuză și el unele probleme de sănătate, Matincă adulmecă mirosul petrodolarilor din Emirate iar Adi Popescu e suspendat. În ciuda acestor probleme, optimismul domnește în Copou, ***Ion Moldovan*** spunînd că ***"elevii mei încep treptat să se acomodeze cu noile exigențe. Am speranța că ascensiunea din ultimele două jocuri va continua."*** Chiar dacă de fiecare dată petroliștii nu au plecat cu vreun punct din Copou, tradiția spune că ieșenii a trebuit să se întrebuințeze serios de fiecare dată. Așa s-ar putea întîmpla și astăzi, varianta apariției unui meci "în familie" fiind exclusă de ambele părți. În cazul unui succes net, coroborat cu lipsa surprizelor în celelalte meciuri, Poli ar putea simți pentru prima dată în acest sezon aerul tare al înălțimilor, jocul rezultatelor putînd aduce gruparea din Copou chiar pe podium.

Petrolul vine la Iași după ce miercuri a urmat exemplul lui... Poli, fiind învinsă la Botoșani în Cupa României. În acel meci, moineștenii au menajat cîțiva jucători de bază. Referitor la lotul de jucători, Apostol își va ispăși astăzi ultima etapă de suspendare din cele trei primite ca urmare a unei eliminări, portarul Moței are conjunctivită, iar Alexescu acuză o lovitură puternică la genunchi. În ciuda acestor probleme, cele două piese de bază ale formației venite din județul Bacău se pare că nu vor lipsi de pe teren, acolo unde piesa cea mai grea a oaspeților pare a fi incisivul vîrf Apachiței, care a fost curtat în vară și de Poli.

Așadar, se anunță un meci echilibrat astăzi în Copou, elevii lui Gheorghe Poenaru fiind o trupă capabilă de surprize. Înaintea etapei de azi, Poli ocupă locul 8 cu 9 puncte (0 la adevăr) iar oaspeții locul 3 cu 12 puncte (+3 la adevăr).

Formațiile probabile:

Poli - Stoian - Rudac, Cotan, Petrache - Stoica, Abălașei, Botan, Pușcaș, Bordeanu - Dobrea, Stancu.

Petrolul - Moței (Bălăuță) - Buhuș, Chiriac, Alexescu, Nichifor, Toma - Chișereanu (Florian), Țoc, Jipa - Apachiței, Florea.

Arbitrii partidei sînt bucureștenii A. Tudor, V. Avram, V. Boștină. Observator FRF: I. Coț (Ploiești).

Celelalte partide ale etapei: Dacia Unirea Brăila - Gloria Buzău; Cimentul Fieni - Poiana Cîmpina; Laminorul Roman - Dunărea Galați; Nitramonia Făgăraș - Chindia Tîrgoviște; Tractorul Brașov - Metrom Brașov; Rulmentul Alexandria - Sportul Studențesc; Precizia Săcele - Midia Năvodari; Rocar - FC Brașov; Politehnica Iași - Petrolul Moinești. **(Ovidiu MINEA)**

Baschetbaliștii ieșeni - musafiri nepoliticoși

■ *Politehnica Moldrom Iași - SOCED București 80-63 (45-35)*

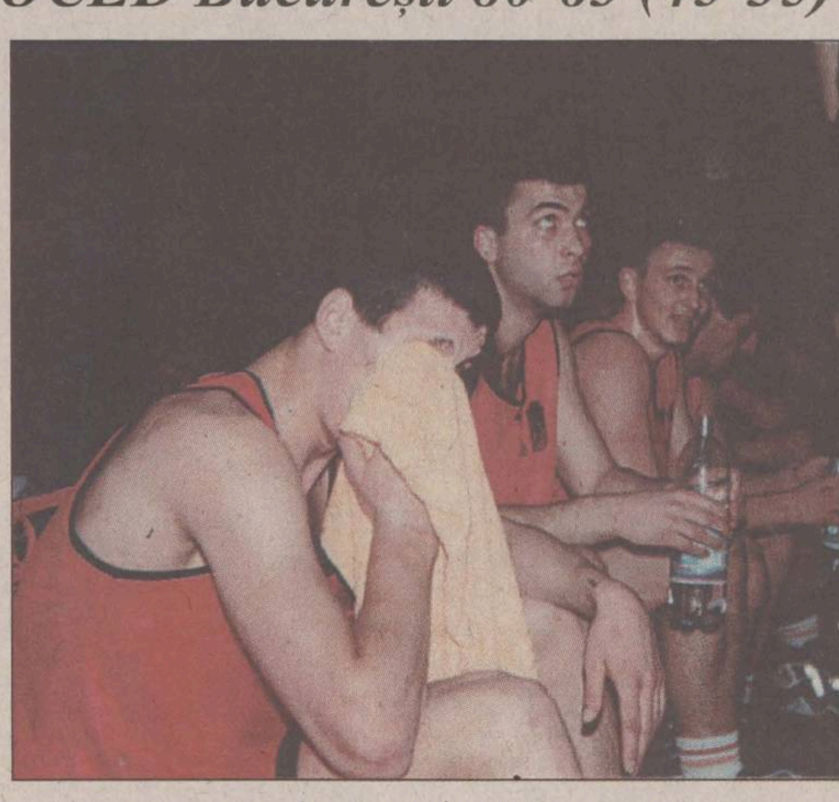
Jucătorii de la SOCED erau triști la finalul meciului

SOCED: Toader (30), Furtună (8), Radu (6), Fometescu (5), Dan (4 - 1X3), Ucheadindu (6), Șafar (3 - 1X3), Ghișoi (1),

Poli Moldorom: Petovic (29 - 4X3), Burlacu (12), Șestopal (11), Scutelnic (11 - 1X3), Moscalu (8), Mirișevschi (7 - 1X3), Anghel (2). A mai jucat Murgoci.

Au arbitrat Marian Oprea (Brașov), Gabriel Dima (București)

Ca de obicei, arbitrii au avut un rol important în desfășurarea spectacolului din sala SOCED, ei încercînd să facă totul pentru ca echipa gazdă să cîștige. Meciul a fost extrem de disputat, echipa gazdă fiind afectată de plecarea lui Virgil Stănescu în campionatul universitar nord-american. S-au remarcat în special pivoții: Toader (SOCED) și Petovic și Burlacu (Poli Moldrom). Probabil că Petovic ar fi înscris mult mai multe puncte dacă nu ar fi fost eliminat pentru 5 greșeli personale în minutul 44. La începutul partidei s-a mers cap la cap, ieșenii avînd avantaj de 3 puncte în minutul 11 (scor 21-18). În acest debut de meci, Poli Moldrom a ratat foarte mult, ceea ce a permis gazdelor să înscrie. De la jumătatea acestei reprize, ieșenii se apără mai agresiv și sporesc precizia în aruncări, Petovic reușind trei aruncări de 3 p. Ieșenii se desprind treptat, ajungînd la vestiare cu un avantaj de 10 puncte. Debutul reprizei secunde consemnează o ușoară revenire a bucureștenilor, "impulsionați" de prestația părtinitoare a brigăzii de arbitri. Dar, jucătorii antrenați de Dragan Petricevic sînt într-o zi prea bună ca să poată pierde acest meci în care au fost vioara întîi. Finalul meciului aparține lui Costel Moscalu, care a demonstrat o eficacitate deosebită, pe fondul impreciziei exasperante a bucureștenilor.

La sfîrșitul partidei, antrenorul Dragan Petricevic ne-a declarat: ***"În acest an nu mai comentez arbitrajele, pentru că eu, la antrenamente, sînt un arbitru slab. Important este că am debutat victorioși, mai ales la o asemenea diferență, și îmi mențin părerea că SOCED este o echipă incomodă. Felicit jucătorii,dar deja mă gîndesc la meciul de mîine (n.r. - astăzi). Nuremarc pe nimeni, doar echipa. Startul mai greoi nu a fost determinat de lipsa omogenizării, ci mai curînd de încordare".***

Sportul Studențesc - UT Sanex Cluj 76-67 (35-38). Șansa a surîs, pe rînd, ambelor formații. S-au remarcat Ionuț Mocanu (32 p) și Bărbuică (27), ambii de la Sportul Studențesc.

Metropola București - CSU Astral Sibiu 67-95 (40-38). La sibieni a debutat sîrbul Zoran Spasojevic. S-au remarcat Torday (24 p), de la Astral, respectiv Amăriucăi (23).

Meciul între "U" Carbochim Cluj și West Petrom Arad s-a disputat după închiderea ediției. Astăzi, Poli Moldrom întîlnește echipa arădeană. **(Lucian MINUȚ)**

Monica Iagăr- Dinescu a cîștigat "Cupa Mondială" la săritura în înălțime

■ *rezultate excelente la competiția atletică de la Johannesburg*

Ieri a început în metropola sud-africană Johannesburg "Cupa Mondială", competiție la care participă reprezentativele celor cinci continente, plus echipele naționale ale Rusiei, SUA și Germaniei. În proba feminină de săritură în înălțime, continentul nostru a fost reprezentat de ***Monica Iagăr- Dinescu,*** sportivă care deține titlul european obținut luna trecută, la Budapesta. Surpriza probei s-a numit sud-africana Hestrie Storbeck, singura care a reușit să treacă ștacheta înălțată la 1,96 m. În acel moment, Monica și rusoaica Elena Guliaeva au hotărît să pluseze ultima lor încercare la 1,98 m. Cea care a reușit a fost doar reprezentanta Europei, astfel încît Monica își adaugă în palmaresul propriu încă un succes de prestigiu. Cea de-a doua române participantă în întrecerea de ieri a fost Ionela Tîrlea, la 400 m garduri. Ea nu a reușit să aducă Europei decît un loc IV, nereușind, cu 54,01 s, să treacă de vechile sale adversare, ***Nezha Bidouane*** (Africa - 52, 96 s, al doilea rezultat mondial al sezonului), Deon Hemmings (America) și Kim Batten (SUA).

La 200 m, feminin, ***Marion Jones*** (SUA) a realizat un nou rezultat uimitor, 21,62 s, a doua performanță mondială a tuturor timpurilor, iar în cursa masculină de 100 m, reprezentantul Americii, ***Obadele Thompson*** (Barbados) a scos un timp de zile mari: 9,87 s.

Alte rezultate, masculin: ***Nils Schumann*** (Germania) - 1:48,67; ***Daniel Komen*** (Africa) - 13:46,59 pe 5000 m; ***Samuel Matete*** (Africa) - 48,09 s pe 400 m garduri; ***John Godina*** (SUA) - 21, 48 m la greutate;

Feminin: ***Svetlana Masterkova*** (Rusia) - 4:09,42 pe 1500 m; ***Olga Vasdeki*** (Europa) - 14,64 m la triplusalt; ***Joanna Stone*** (Oceania) - 69,85 m la suliță.

PANORAMIC

"Cazul Extensiv - FC Bihor" a fost clasat

Comisia Campionatului Național (CCN) a luat, joi, următoarele decizii referitoare la cazurile litigioase din campionat. Astfel: 1) Referitor la presupusa încercare de corupție, apărută înaintea desfășurării meciului disputat între FC Extensiv Craiova și FC Bihor, cazul a fost clasat. Pentru unele nereguli constatate au fost sesizate Comitetul Executiv al FR, Comisia Tehnică și Comisia Centrală a Arbitrilor; 2) În urma incidentelor petrecute la Baia Mare, în meciul cu ARO Cîmpulung, terenul băimărean a fost suspendat pe 4 etape. Se obligă clubul la plata de penalități în valoare de 10 milioane de lei. Jucătorii Iordache Cristian și Gorgonaru au fost suspendați o etapă și au fost penalizați cu 140.000 de lei; Dionisie Bumb a fost suspendat 3 etape și obligat la plata sumei de 560.000 de lei; Szolomaier nu va juca 6 etape și va plăti suma de 560.000 de lei; 3) Au mai fost sancționați: Adrian Popescu (Poli Iași) - suspendat o etapă și obligat la plata sumei de 560.000 de lei; Daniel Paraschiv (Jiul Petroșani) și Gabriel Florea (Petrolul Moinești) nu vor intra pe teren o etapă și au fost penalizați cu cîte 140.000 de lei; Florinel Cujbă (Dunărea Galați) a fost suspendat 4 etape și obligat la plata sumei de 560.000 de lei.

Voicu și Mărgăritescu au semnat pentru Rapid

Fotbaliștii Ionuț Voicu (fundaș stînga, 23 ani, Farul Constanța) și Andrei Mărgăritescu (mijlocaș, 18 ani, FC Argeș) au semnat, ieri, un contract pe o perioadă de trei ani, cu formația Rapid București. Alin Minteoan, care se afla în tratative cu Gloria Bistrița și Olimpia Satu Mare, s-a antrenat, ieri, cu formația giuleșteană la baza sportivă "Pro Rapid". Minteoan are un contract pe o perioadă de trei ani cu echipa feroviară. Directorul sportiv al UFC Rapid, ***Grigore Sichitiu***, a precizat că gruparea feroviară nu renunță la jucătorul Vasile Popa, deși acesta a plecat de la echipă. ***"Nu avem date foarte clare despre implicarea altui club, dar senzația mea este că Popa are ceva asigurat în spate"***, a declarat Sichitiu. Directorul sportiv al grupării giuleștene a adăugat că în momentul în care FC Argeș va depune dosarul lui Popa la Liga Profesionistă de Fotbal, Rapid va avea obligația să îl achiziționeze pe jucător după grila de formare-promovare.

Olteni în țara lui Dracula

■ *FCM Bacău - Rapid și Gloria - Universitatea Craiova, capetele de afiș ale etapei a VII-a a Diviziei A* ■ *FC Argeș a cîștigat la Piatra Neamț, în inferioritate numerică* ■

Campionatul primei divizii fotbalistice se reia astăzi, după pauza generată de meciurile echipei naționale. Indiscutabil, cel mai important meci al etapei este... ultimul, FCM Bacău - Rapid, dacă ținem cont de antecedentele campionatului trecut, cînd echipa de pe Bistrița a fost una dintre principalele vinovate de pierderea titlului de către giuleșteni. Iată programul celor nouă partide, dintre care una deja s-a disputat.

■ **Ceahlăul Piatra Neamț - FC Argeș Pitești 1-2 (1-1).** Au marcat C. Ilie (33 - penalty) / Barbu (15 - penalty), Mutu (77). Meci disputat ieri, în devans. Din minutul 39, oaspeții au evoluat în 10 oameni, datorită eliminării lui Schumacher.

■ **Dinamo București - Astra Ploiești** (astăzi, ora 15,00, transmis pe Antena 1): Suporterii dinamoviști sînt ferm credincioși că vor asista la un nou festival de goluri, mai ales că "goleadorul" Vlădoiu reintră după absența din amicalul de la Valencia. Să recunoaștem că Astra nu prea are argumente pentru... contra!

■ **Foresta Fălticeni - Olimpia Satu Mare**: în Cetatea de Scaun a Moldovei se așteaptă prima victorie a Forestei. Credem că așa se va întîmpla, fiindcă în situația actuală a Olimpiei nu există săptămînă în care să nu plece vreun jucător.

■ **Farul Constanța - FC Național**: Scandalul cu Radu Niculescu a cam feștelit liniștea din tabăra bancară, mai mult ca sigur, talentatul și capriciosul nouar nu va fi în primul "11". Cum și Axinia a părăsit comandamentul din Fălticeni, Național ar dori punctele de pe Litoral, dar nu prea are cu cine să le obțină...

■ **Gloria Bistrița - Universitatea Craiova:** Ingrată soarta oltenilor care, aflați la un neverosimil -5 în clasamentul adevărului, sînt nevoiți să joace pe un teren pe care n-au cîștigat niciodată. În plus, "groparul" oltean al Craiovei, Ionel Ganea, joacă în tabăra pizmașă...

■ **Oțelul Galați - Universitatea Cluj:** După victoria în fața nemțenilor, fețele jucătorilor de pe Someș par mai destinse. Ceea ce nu înseamnă că au vreo șansă în fața oțelarilor dezlănțuiți....

■ **Petrolul Ploiești - FC Onești:** un derby al "rafinorilor", cu prahovenii în postură de favoriți și cu moldovenii în rol de buturugă (nu prea) mică!

■ **Steaua București - CSM Reșița** (astăzi, ora 19,30): După victoria lejeră în fața Rapidului, o nouă repetiție generală a campioanei înaintea turnirului cu valencienii. Nu prea aduce Doană a Adrian Ilie, nici Szij nu seamănă cu Lucarelli, dar, oricum, verificarea e utilă!

■ **FCM Bacău - Rapid București** (mîine, ora 17,00, transmis pe TVR 1): Credem că va fi o sarcină infinit mai grea pentru băcăuani decît în finalul campionatului trecut, fiindcă Giuleștiul nu prea uită umilințele. Gazdele pot juca mai relaxate, fiindcă, în cel mai nefericit caz, au de unde pierde.

Partidele a căror oră de începere n-a fost menționată vor avea loc astăzi, de la ora 17,00. **(Nic. G)**

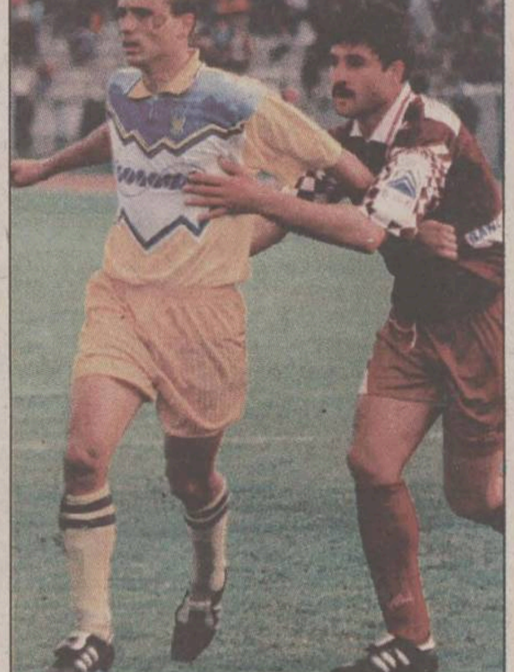
Duel între Trofin și Maier în celebrul meci FC Bacău - Rapid din primăvară

Teroare roșie la Monza

■ *Ferrari s-a situat pe primele două locuri după antrenamentele libere de ieri*

WARSTEINER
BOSS

Prima zi de antrenamente neoficiale pentru Marile Premiu al Italiei, ce se va disputa mîine pe circuitul Monza, i-a adus în culmea fericirii pe tifosii italieni. Mașinile Ferrari a ocupat primele două locuri, Eddie Irvine devansîndu-l pe Michael Schumacher. După piloții scuderie Ferrari, pe locul III, s-a clasat David Coulthard, cel ce trebuie protejat de furia spectatorilor italieni, care nu pot uita accidentul de la Spa, în urma căruia Schumache a fost nevoit să abandoneze cînd conducea cursa detașat. Și bineînțeles că mintea italienilor vinovat de coleziune este numai și numai Coulthard. Comentatorii de presă prezenți la fața locului subliniază că atmosfera este incendiară, ferrariștii ne aceptînd decît o singură variantă pentru cursa de mîine: victoria lui Schumacher. Iar dacă cineva le va sta în cale, ca acum două săptămîni la Spa, organizatorii sigur că vor avea probleme să-i stăpînească pe spectatori.

Considerat templu sportului cu motor italian, circuitul Monza face parte din categoria circuitelor foarte rapide. Un tur de pistă a fost parcurs anul trecut de către Hakkinen **(foto)** cu o viteză medie de 244,929 km/h, o viteză ridicată chir și pentru Formula 1. La Monza sînt avantajate mașinile puternice pilotate mai tot timpul la limită. Deci, la prima vedere Hakkinen pare avantajat la Monza, cu toate că după prima zi nu a obținut decît al V-lea timp. Iar dacă mai punem la socoteală că Schumacher nu a strălucit mai deloc în cariera sa la Monza, el avînd o singură victorie aici în 1996, se poate spune că Mika Hakkinen a pornit favorit în întrecerea de mînie. Întrebarea care se pune este dacă el va rezista la presiunea creată de fanii echipei Ferrari, care au declanșat o adevărată teroare roșie la Monza.

Clasamentul primelor antrenamente: Irvine, Schumacher, Coulthard, Villeneuve, Hakkinen, Frentzen. **(Victor GRĂDINARIU)**

mîine
INFORMAȚIA INSEAMNĂ PUTERE !
NOI ÎȚI DĂM INFORMAȚIA !
tvr IAȘI
Casa, dulce casa
invitata
Mariana BRAESCU
ora 11.20, programul II, la
- EXCLUSIV 5x2 -
O nouă zi, același prieten!
- Noi am câștigat Marele Premiu APTR 1998 ! -

Duminică...
KOKTAIL MOL(D)O-TOV.
ora 18.30
SPORT
ora 19.00
la Electron M.Bit!

SCOALA POSTLICEALĂ
PRO HUMANITAS
CURSURI COMASATE
sîmbătă și duminică
Sesiune de înscriere
Fără concurs! Fără limită de vîrstă!
Chiar și fără BAC!
- Finanțe contabilitate
- Birotică - Administrație publică
- Asistență socială - Psihotehnică
- Învățători educatori

Relații la 032/11.16.24 (Iași)
031/51.30.33 (Botoșani)
030/21.49.75 (Suceava)

www.monitorul.ro
Ediția electronică a cotidianului MONITORUL

PRIVATISATION IN ROMANIA
prezentări de companii,
legislația la zi, știri,
ROMANIAN TRAVEL GUIDE
Serviciile noastre:
Producție și găzduire pagini web
Servicii de promovare pe InterNet
Mica publicitate în Monitorul online
Oportunități de afaceri
NECOMM
NORD EST COMMUNICATIONS
Str. Smirdan 5, Iasi 6600
Tel: 032-211525 Fax: 032-270415
Web: http://www.necomm.ro
E-mail: necomm@necomm.ro

FLASH

Sburlea ar putea reveni la Craiova

Fostul jucător al echipei FC Național, *Ion Sburlea*, actualmente la formația cipriotă Apollon Limassol, ar putea evolua din returul campionatului la Universitatea Craiova. Alexandru Boc, președintele clubului craiovean, a declarat ieri: ***"Eu vorbesc foarte des cu Sburlea la telefon. Situația lui la echipa din Cipru nu este foarte bună și ar vrea să revină în țară. Întrebîndu-mă dacă Universitatea l-ar primi, bineînțeles că i-am răspuns afirmativ".*** Sburlea ar putea evolua la Universitatea Craiova începînd din returul campionatului, deoarece, pînă la data respectivă, trebuie să își rezolve situația financiară cu formația Apollon Limassol. ***"Mi-a spus că cei de la Limassol i-au dat o sumă de bani și nu poate părăsi echipa sa pînă în luna decembrie. Oricum, Universitatea Craiova are nevoie de un jucător cu experiență, cum este Sburlea"***, a încheiat Alexandru Boc.

Oțelul se interesează de băimăreanul Danciu

Președintele clubului Oțelul Galați, *Marius Stan*, a declarat ieri că se află în tratative cu oficialii divizionarei B FC Maramureș Baia Mare, pentru achiziționarea jucătorului Ciprian Danciu. Danciu evoluează la gruparea maramureșeană pe postul de mijlocaș la închidere.

Rapidiștii se apără

Directorul sportiv al UFC Rapid, *Grigore Sichitiu*, a declarat, ieri, că negocierile cu conducerea clubului FC Național pentru transferul jucătorului Radu Niculescu în Giulești au fost absolut regulamentare, deoarece între cele două grupări s-au purtat discuții la nivel de sponsori și nu între conducerile administrative. ***"Ne surprind declarațiile conducerii formației «bancare», mai ales că Rapid a oferit tot ceea ce a cerut FC Național. Noi am dorit ca acest jucător talentat să poată fi pus în valoare. Nu renunțăm la ideea transferului, dar nu vom proceda decît în modul cel mai regulamentar"***, a spus Sichitiu. Conducerea clubului FC Național a acuzat, joi, în cadrul unei conferințe de presă, modalitatea în care oficialii UFC Rapid au încercat să îl transfere pe Niculescu. ***"Trebuie să demonstrăm că măcar în fotbal sîntem occidentali și nu balcanici"***, a declarat antrenorul principal al Rapidului, Mircea Lucescu, legat de afirmațiile conducerii clubului FC Național.

Meci aprig la Medgidia

■ *Cimentul - Politehnica Iași, în prima etapă a campionatului diviziei secunde de handbal masculin*

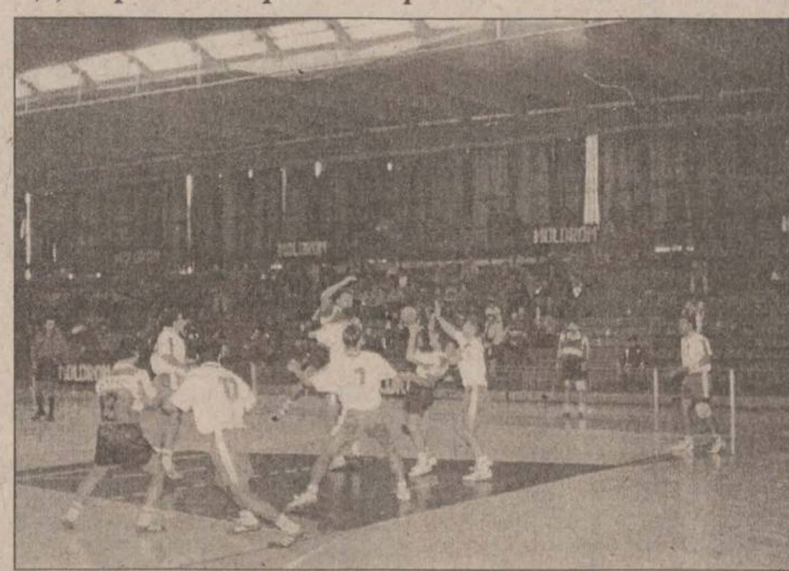
Ieșenii vor trebui să-și desfășoare acțiunile ofensive în cea mai mare viteză pentru a putea surprinde apărarea gazdelor

Ca și marea majoritate a celorlalte sporturi de echipă, astăzi se reia campionatul Diviziei A de handbal masculin. Echipa ieșeană Politehnica va debuta în deplasare, la Medgidia, unde va întîlni una dintre echipele clasate în coada clasamentului sezonului trecut. Practic, terminînd pe penultimul loc, echipa constănțeană a trebuit să suporte supliciile unui meci de baraj, situație în care s-au găsit și ieșenii în vara anului trecut. Însă trebuie precizat faptul că, la trimiterea în subsolul clasamentului a echipei Cimentul, un cuvînt greu l-au avut și ieșenii, prin victoria obținută la Medgidia, scor 24-23, cu trei etape înainte de final. În acest sens, dorul de răzbunare al gazdelor de astăzi este foarte mare. Tabăra ieșeană pare însă mult mai stăpînă pe ea în comparație cu ceea ce s-a întîmplat în sezonul trecut, cînd au reușit să termine pe poziția a cincea. Cu obiectivul declarat al atacării promovării, elevii antrenorilor Costel Schender și Tiberiu Dăian și-au strîns rîndurile. Alături de vechii combatanți, și-au făcut apariția veteranul Nelu Zepciuc (revenit după un an de inactivitate) și Cornel Aanicăi (întors acasă după periplul timișorean, dar care va deveni jucătorul ieșenilor după o discuție prealabilă cu cei din conducerea fostei lui echipe). În linii mari, antrenorii ieșenii se arată extrem de încîntați de lotul cu care pleacă la drum, unul echilibrat, în care concurența pe posturi a devenit acerbă. Experiența unui Zepciuc sau Ciocoiu, cumulată cu tinerețea celorlalți jucători, poate să conducă la un rezultat fericit. În cursul săptămînii trecute, s-a reușit și efectuarea transferurilor lui Timofte, Păscuțoi, Vărvăruc și Onuță, jucători care au mai evoluat la Politehnica, dar cu dublă legitimare și la LPS Iași. Situația rămîne incertă doar în privința celor doi jucători de la Suceava, Florin Leuciuc și C-tin Buga, care vor fi transferați numai în condițiile în care rezultatele la admitere le vor fi favorabile. Cu precizarea că Ionel Budeanu și Daniel Arvinte au renunțat să mai joace, iar portarul Ștefan Agrigoroaie este indisponibil pentru o perioadă mai lungă, iată lotul de jucători cu drept de joc în prima etapă: Bogdan Pralea, Daniel Bura (portari), Gabriel Chirilă, Marius Ciocoiu, Gabriel Onuță, Ioan Zepciuc, Alin Hălăucă, Daniel Ruginosu, Antonio Massari, Andrei Vărvăruc, Cristian Adam, Eugen Păscuțoi, Mihai Timofte și Jan Bocan. În legătură cu partida de astăzi, antrenorul T. Dăian ne-a declarat: ***"Mergem la Medgidia cu intenția de a învinge, de a porni cu dreptul la drum, pentru a ne îndeplini obiectivul propus, acela de promovare în prima divizie. Va fi un meci greu, dar sper să confirmăm rezultatul obținut în sezonul trecut."*** **(Lucian MINUȚ)**

Rugbiștii pornesc astăzi pe drumul promovării

■ *în prima etapă, Poli Agronomia joacă la Alexandria*

A devenit deja o obișnuință ca echipa de rugby Politehnica Agronomia să-și propună promovarea în primul eșalon. Și dacă în plan financiar studenții nu au stat niciodată prea bine, principalul argument în atingerea acestui obiectiv este entuziasmul, după cum afirmă antrenorul echipei, Costel Veriveș: ***"Financiar, noi sîntem ajutați în limita posibilităților de C.S. Politehnica și de cîțiva oameni de bine, dar mai e mult pînă departe. Echipa din Suceava este ținută de un sponsor, Eldoforest, iar Callatis Mangalia este echipa companiei Daewoo. Mai mult, am auzit că și la Alexandria s-ar fi făcut un transfer masiv de jucători de la Giurgiu, însă nu știu nimic sigur. Sînt formații mici, care vor avea un cuvînt greu de spus în actuala ediție de campionat."*** Revenind la meciul de astăzi, Rulmentul Alexandria nu este o echipă de care să se împiedice ieșenii. În campionatul trecut, studenții au învins în ambele întîlniri, fără prea mare bătaie de cap. Politehnica Agronomia a avut și un excelent debut de sezon, în primele două etape din cadrul Cupei României reușind să cîștige la diferențe astronomice partidele de la Focșani și Brăila, împotriva a două colege de serie. ***"Am auzit că au făcut ceva schimbări în echipă, însă prea multe informații despre adversarii noștri de sîmbătă nu am. Noi mergem la victorie, nici nu ne gîndim la altă variantă. Doar, doamne-ferește, să nu avem parte de vreun fluieraș vopsit. Ținînd cont că e prima etapă, sper să nu intervină probleme de arbitraj"***, a precizat tehnicianul ieșenilor. Echipa noastră a plecat ieri dimineață spre Alexandria, cu autocarul. Costel Veriveș va miza în acest campionat pe următorul lot de jucători: Coltea, Dobre, Formagiu, Afrăsinei, Budișteanu, Enache, Munteanu, Baș, Cojocariu, C.Ciubotaru, Ionescu, Mațievschi, Nazarie, M.Ciubotaru, Costache, Tufaru, Cazacu, Manole, Luca, Șaramet, Hordilă, Cuzic, Ursu, Drăguș și Moraru. **(D.S.)**

Juventus Torino țintește un nou titlu

■ *astăzi începe o nouă ediție a campionatului italian de fotbal*

Cel mai puternic campionat de fotbal al lumii - dacă acest atribut nu este deja perimat - pornește astăzi într-o nouă aventură. Cele 18 echipe angrenate în prima divizie italiană de fotbal pleacă la drum cu obiective diferite: unele luptă pentru titlu, altele își doresc un loc în cupele europene, iar altele s-ar mulțumi să scape de retrogradare. Evident, surprizele, atît plăcute cît și neplăcute, nu sînt excluse, dar se pare că în lupta pentru titlu principalele candidate sînt Juventus, Inter, Lazio, Milan și Parma. În opinia specialiștilor, Juve, campioana en-titre, are cele mai mare șanse de a pune iarăși mîna pe tricourile de campioană, pentru că Lippi beneficiază de un lot foarte omogen și experimentat, care nu a suferit modificări importante în această vară.

Evident, marea rivală, Inter Milano, nu mai acceptă să piardă titlul la potou, așa cum s-a întîmplat anul trecut, dar noi opinăm că marele pericol pentru torinezi se numește în acest sezon Lazio. Echipa romană a avut o campanie de achiziții foarte bună, reușind aducerea a doi atacanți de clasă, Vieri (venit de la Atletico Madrid) și chilianul Salas, care au impresionat la Cupa Mondială. E greu de spus dacă ei vor fi în permanență titulari, avînd în vedere că vor lupta pentru această poziție cu nu mai puțin celebrii Alen Boksic și Roberto Mancini, dar Lazio nu va avea de cîștigat din această rivalitate! Poate că merită să mai amintim că în această vară au mai poposit în curtea clubului roman cîteva nume sonore, ca Ivan de la Pena, Dejan Stankovic, Fernando Couto, Alessandro Nesta și Sinisa Mihajlovic, pentru a înțelege că pretențiile conducătorilor acestui club nu pot fi decît maxime. Lazio a și lansat un avertisment Juventusului, după ce a învins-o în finala Supercupei Italiei cu 2-1.

Parma, un alt club extrem de bogat, pare a nu mai avea răbdare să aștepte marile succese, așa că a decis să intre și ea în lupta pentru "scudetto". Chiar dacă nu a făcut achiziții senzaționale în inter-sezon, prezența în lot a unor jucători precum Juan Veron, Lilian Thuram, Fabio Cannavaro, Faustino Asprilla și Enrico Chiesa este un atu pe care antrenorul Alberto Malesani nu-l poate neglija.

Foarte mulți sînt curioși cum se va "mișca" în acest an noua trupă a lui AC Milan, intrată pe mîna lui Alberto Zaccheroni. După dezastruosul sezon precedent, în care nu a reușit să-și asigure nici măcar un loc în Cupa Intertoto, squadra lui Berlusconi va trebui să tragă din greu pentru a putea repeta performanțele din timpul generației de aur a lui Van Basten, Gullit și Rijkaard. Toate speranțele sînt puse în germanul Oliver Bierhoff, omul care trebuie să facă o linie de atac distrugătoare cu Weah și Ganz!

În fine, în lupta pentru podium ar mai putea intra, cu oarecare șansă, Roma și Fiorentina lui Giovanni Trappatoni, în timp ce Sampdoria se înscrie la cuvînt prin prisma tradiției și geniul argentinianului Ariel Ortega, adus după Mondiale de la Valencia.

Iată programul primei etape: Milan-Bologna, Parma-Vicenza, Roma-Salernitana, Fiorentina-Empoli, Udinese-Sampdoria (sîmbătă), Bari-Venezia, Cagliari-Inter, Perugia-Juventus, Piacenza-Lazio (duminică). **(ICT)**

Ghinionul suedezilor

■ *deși au avut trei jucători în sferturi, în semifinale n-a ajuns nici unul*

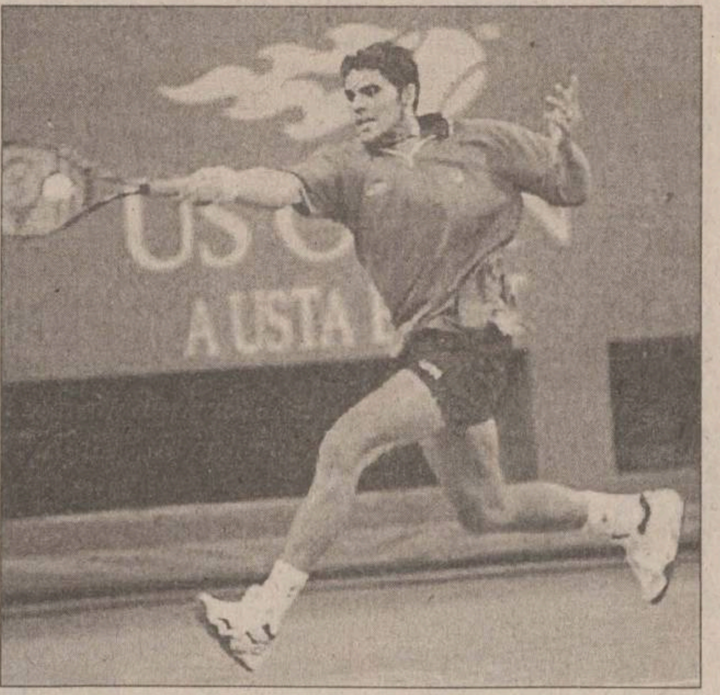
Mark Philippoussis a reușit cea mai bună performanță a sa la un turneu de Mare Șlem

Cei mai ghinioniști la actuala ediție a US Open sînt, cu siguranță, suedezii, deoarece nici unul dintre cei trei reprezentanți ajunși în sferturi nu a făcut pasul spre penultimul act al competiției. Mai întîi, miercuri și-a încercat norocul Jonas Bjorkman (nr. 12), dar Rafter - în încercarea de a-și apăra titlul de anul trecut - a fost o nucă prea tare. Joi seara a fost rîndul lui Magnus Larsson și Thomas Johansson să forțeze trecerea, însă și ei au capotat, ultimul dîndu-i însă mari bătăi de cap lui Mark Philippoussis. Larsson, afectat de o durere rebelă la mușchii spatelui, a dat o replică palidă spaniolului Carlos Moya, care s-a arătat extrem de surprins de faptul că a ajuns în semifinale, mai ales că în ultima vreme era obișnuit cu înfrîngerile prin primele tururi, turneele pregătitoare pentru US Open nedîndu-i mari speranțe la obținerea unui asemenea succes. Astăzi, în semifinale, Carlos îl întîlnește pe "bombardierul" Philippoussis, care a revenit de la 1-2 la seturi pentru a-l depăși pe Johansson. Dar meciul zilei se va disputa între Rafter și Sampras, americanul încercînd să cucerească victoria astăzi pentru a accede în finală, în încercarea de a egala recordul de 12 titluri de Grand Slam (deținut de australianul Roy Emerson). Îi va fi însă foarte greu, deoarece Rafter a suferit doar două înfrîngeri în ultimele 25 de partide disputate (de la Wimbledon). În acest timp, el a cîștigat 3 turnee, dintre care două în circuitul "Mercedes Super 9". Australianul este deținătorul titlului la US Open, învingîndu-l în finala de anul trecut pe englezul Greg Rusedski. Sampras și Rafter s-au mai întîlnit de 10 ori pînă în prezent, americanul cîștigînd de 8 ori. Ultima dată cînd s-au confruntat a fost cu ocazia finalei turneului de la Cincinnati, unde învingător a fost Rafter. La dublu mixt, joi a fost ziua finalei, iar Serena Williams s-a "scos", după eșecul de la simplu (învinsă de Spîrlea), ea cîștigînd, alături de Max Mirni, în fața cuplului Lisa Raymond/Patrick Galbraith.

Rezultate înregistrate:

Simplu masculin, sferturi de finală: Carlos Moya (Spania, nr.10) - Magnus Larsson (Suedia) 6-4, 6-3, 6-3; Mark Philippoussis (Australia) - Thomas Johansson (Suedia) 4-6, 6-3, 6-7, 6-3, 7-6.

Dublu masculin, semifinale: Mark Knowles/Daniel Nestor (Bahamas/Canada, nr. 6) - John de Jager/Robbie Koenig (Africa de Sud) 7-6, 6-2

Dublu feminin, semifinale: Martina Hingis/Jana Novotna (Elveția/Cehia, nr. 1) - Lisa Raymond/Rennae Stubbs (SUA/Australia, nr.4) 6-2, 6-2; Lindsay Davenport/Natașa Zvereva (SUA/ Belarus, nr. 2) - Virginia Ruano Pascual/ Paola Suarez (Spania/Argentina, nr. 16) 6-2, 6-4

Dublu mixt, finala: Serena Williams/Max Mirni (SUA/ Belarus) - Lisa Raymond/ Patrick Galbraith (SUA, nr. 3), cu 6-2, 6-2.

"Afacerea Festina" face valuri din nou

Ofițeri ai poliției judiciare franceze, acționînd pe baza unui mandat emis de judecătorul de instrucție din Lille, care anchetează "cazul Festina", au interpelat un cuplu de farmaciști, la sediul comisariatului din localitatea Gap, după ce au efectuat o percheziție, atît la locuința lor, cît și la depozitul farmaciei. Cuplului, soț și soție, ale căror nume nu au fost dezvăluite, i s-a atras atenția să nu părăsească localitatea și să rămînă la dispoziția organelor de anchetă. La Lille, primul procuror adjunct, Gerald Vinsonneau, a declarat că poliția judiciară caută să descopere laboratoarele și farmaciștii care au pus la dispoziția echipei Festina produsele anabolizante, ca urmare a declarației maseurului acesteia, Willy Voet. La interogatoriul din luna iulie, el a declarat că ***"produsele interzise proveneau de pe piața internă, ele nefiind importate". "Sîntem convinși că produsele anabolizante proveneau din farmacii franceze, dar și din Belgia, pentru că medicul echipei Festina, Eric Ryckaert, care le administra alergătorilor, era de naționalitate belgiană"***, a declarat magistratul din Lille. "Afacerea Festina" a izbucnit cu prilejul celei de-a 16-a ediții a Turului Franței, cu ocazia interogatoriului la care a fost supus, la data de 8 iulie, Willy Voet. El a fost reținut în timp ce încerca să treacă frontiera franco-belgiană, avînd în portbagajul autoturismului mai multe pachete care conțineau produse a căror intrare este interzisă în Franța.

Voet a fost supus controlului "din întîmplare", au reafirmat autoritățile vamale franceze. ***"Eu îmi mențin declarația inițială și o repet acum din nou că Willy Voet a fost supus unui control de rutină și nu în urma unor informații primite anterior din alte surse. Dacă nu ar fi fost așa, noi am fi oprit toate mașinile echipei Festina la intrarea lor în Franța, ceea ce nu s-a întîmplat"***, a declarat Marcel Steenlandt, director interregional francez al vămilor din nord.

Declarația directorului vamal este o replică la interviul acordat cotidianului "France-Soir" de către profesorul-doctor Jean-Paul Escande, copreședintele organizației "Medicina sportivă și lupta antidoping", care afirma că "vameșii nu l-au controlat întîmplător pe Willy Voet, maseurul echipei Festina, ei fiind informați anterior că în autoturismul lui sînt produse dopante".

Băieții de la 8+1 și-au cîștigat locul în finală

■ *astăzi și mîine se dă lupta pentru medalii la CM de canotaj*

La Köln, în Germania, continuă întrecerile Campionatului Mondial de canotaj. Cîteva din echipajele noastre, care nu au obținut direct calificarea în finală sau în semifinale, au fost nevoite să "tragă" în recalificări. Astfel, echipajul masculin de 8+1 a cîștigat prima cursă a recalificărilor, depășind Italia cu trei sutimi de secundă și obținînd calificarea în finală. Cea de-a doua serie a fost cîștigată de echipajul Rusiei. În recalificările de la două rame categoria ușoară, patru vîsle categoria ușoară, patru rame, două vîsle categoria ușoară și patru rame categoria ușoară (toate la masculin), nu am avut reprezentanți. Nici la feminin, la 8+1, dublu rame categoria ușoară, dublu vîsle categoria ușoară și patru vîsle nu am avut emoții, reprezentantele noastre (acolo unde am participat) avînd deja acontate biletele pentru finale.

Ieri a fost ziua semifinalelor, în care s-a hotărît în bună măsură cine va concura în finalele de astăzi și mîine. Să începem cu bărbații. La schif simplu și-au cîștigat dreptul de a evolua în finală Xeno Mueller (Elveția), Rob Waddell (Noua Zeelandă), Ali Ibrahim Ali (Egipt), Vaclav Chalupa (Cehia), Iztok Cop (Slovenia) și Greg Searle (Marea Britanie). La categoria ușoară a aceleiași probe au obținut calificarea Karsten Nielsen (Danemarca), Haimish Karrash (Australia), Stefano Basalini (Italia), Peter Haining (Marea Britanie); Michal Vabrousek (Cehia) și James Martinez (SUA). La dublu cîrme vor merge în finală Germania, SUA, Marea Britanie, Iugoslavia, Franța și Australia. La dublu vîsle, cel mai bine au mers Norvegia, Danemarca, Polonia, Germania, Franța, și Italia. O mare satisfacție ne-a adus echipajul nostru de patru rame, format din Florin Corbeanu, Cornel Nemțoc, Pavel Costel Muțescu și Vasile Măstăcan, care s-a clasat pe locul al treilea în semifinale și s-a calificat pentru ultimul act. I-au precedat britanicii, cu celebrul Steve Redgrave la comandă, și australienii. Din cealaltă semifinală s-au calificat Franța, Italia și Norvegia.

Tot locul trei în semifinale, asigurîndu-și un loc în finală, au obținut și fetele de la două vîsle, Doina Ignat și Ioana Olteanu. Sperăm ca ele să obțină o medalie, în disputa cu reprezentantele Olandei, Chinei, Marii Britanii, SUA și Franței. În semifinalele feminine de la schif simplu și schif simplu - categoria ușoară nu am avut reprezentante. **(ICT)**

TURISM

OLIMP - IAȘI
Str. Gavril Muzicescu nr. 6, bl. 7A, mezanin (fundație, deasupra Universității Petre Andrei),Tel: 215524, 215539
VARA 1998 !
TURCIA:
ANTALYA; KUSADASI
Hoteluri de 2, 3, 4, 5 stele; masa opțional
Sejur la alegere; Prețuri convenabile
Servicii ireproșabile
KUSADASI
16 - 25.08.; autocar
GRECIA:
HALKIDIKI; CRETA; CORFU; KATERINI; PLATAMONAS;
Hoteluri,vile; masa opțional
Sejur la alegere; Asigurăm viza
ROMÂNIA:
MAMAIA; NEPTUN; OLIMP; EFORIE; JUPITER; VENUS; SATURN
Sejur de 6, 10, 12 zile; masa opțional

KLM
PRIN ICAR TOURS
Str. Costache Negri 43-parter, tel/fax: 216.319
Rezervări non stop: 094/606.426

Lufthansa
PRIN ICAR TOURS
Str. Costache Negri 43-parter, tel/fax: 216.319
Rezervări non stop: 094/606.426

PARIS
ZBOR CHARTER
(în fiecare vineri)
PRIN ICAR TOURS
Str. Costache Negri 43-parter, tel/fax: 216.319
Rezervări non stop: 094/606.426

PROSPER MERIDIAN
LITORAL - MUNTE
toate stațiunile
AGROTURISM
Italia - Spania - Israel - Grecia
Turcia - Ungaria
Iași, str. Arcu 25, sc. B, parter (mai jos de legătorie), tel: 032/211060, 112538

ATLANTIC TURISM COMPANY
Italia + Franța + Spania
5 - 16 octombrie
★ 900 USD ★ inscrieri: pina la 15 septembrie ★
INSTANTANEU
rezervări și eliberări de bilete
AVION / AUTOCAR
Iași, bd. Ștefan cel Mare B1-B2 galeriile comerciale, mezanin
☎ 032/21.38.72

Excursii
ITALIA (săptămînal de la 800$)
GRECIA (lunar de la 300$)
ANGLIA (săptămînal de la 800$)
CIPRU (săptămînal de la 600$)
DUBAI (lunar de la 700$)
SLOVENIA
CROAȚIA

Avion
BRITISH AIRWAYS
Alitalia
swissair
MALEV Hungarian Airlines
KLM
Emirates
CSA Czech Airlines
AIR FRANCE
Lufthansa
BALKAN,
TAROM, ROMAVIA,
AUSTRIAN AIR LINES,
TURKISH AIRWAYS

Autocar
DOUBLE T
EUROTIME
ATLASSIB
Touring
EUROPABUS
ITALIA, ELVEȚIA
Germania, Spania,
Franța, Portugalia
Anglia, Austria,
Scandinavia,
Benelux, Irlanda

TRANS EUROPA din Iași
PLECĂRI SĂPTĂMÎNALE
Nurnberg, Ingolstadt,
Munchen, Augsburg, Ulm,
Stuttgart, Karlsruhe,
Mannheim, Frankfurt
Munte
Izvoru Mureșului,
Lacu Roșu, Sinaia,
Slănic Moldova,
Vatra Dornei, Predeal,
Băile Tușnad, Bușteni,
Băile Felix, Covasna,
Durău, Poiana Brașov
Delta Dunării
TOTEM
AGENȚIE DE TURISM
Str. Păcurari nr. 8 (la 50 m de Biblioteca M. Eminescu), tel.: 032/217380, tel./fax: 032/213545, totem@mail.dntis.ro

net
COMPANIA de TURISM
6600 Iași, Piața Unirii 6-Mezanin
Tel/Fax: 032-117.596-213.450
e-mail: net@nordest.ro
Internet: www.nordest.ro
ticketing aerian și rutier ■ sejururi ■ excursii interne și externe
vacanțe la mare și la munte ■ simpozioane, conferințe, cocktail-uri
rezervări cazare și masă ■ închirieri autoturisme și autocare
net
Tu știi cînd
Noi știm unde
KLM
swissair
AIR FRANCE
Lufthansa
British Airways
OLYMPIC AIRWAYS
AUSTRIAN AIRLINES
TAROM
TURKISH Airlines
MALEV
CSA Czech Airlines
Hertz
eurolines
Touring

Monitorul
Publicitate

CU NOI CREDITUL CEC MERGE LA SIGUR

Stef agenție imobiliară

str. Lăpușneanu, nr. 16

Tel: 215933; 216749 program 8-20

CENTRU-COPOU

■ 1 cameră, 34 mp, et.1/2, parchet, situată în zonă ultracentrală, cu facilități deosebite, C. Civic, 12.000 USD, neg. (2674)

■ 2 camere, D, 52 mp, 6/9, faianță-gresie baie-bucătărie, gresie hol, parchet, telefon, telecablu, boxă, Independenței, 18.000 USD. (2476)

■ 3 camere, D, 75 mp, et. 1, faianță baie-bucătărie, marmură, parchet, telefon, telecablu, 2 balcoane (unulînchis), Tg. Cucu, 150 milioane lei, neg. (2467)

■ 3 camere, SD, 60 mp, et. 3, faianță-gresie baie-bucătărie, parchet, telefon, telecablu, balcon închis, Codrescu, 130 milioane lei. (2548)

■ 4 camere, 100 mp, parter înalt, faianță-gresie baie-bucătărie, parchet, telefon, telecablu, 2 balcoane închise, 2 băi, zonă liniștită, Copou, 40.000 USD, neg. (2574)

GARĂ-AUTOGARĂ

■ 4 camere, D, 90 mp, et. 3, parchet, 3 balcoane, Autogară, la vile, 250 milioane lei. (2367)

■ 5 camere, 120 mp, et. 1, 3 băi, 2 bucătării, faianță, gresie 2 băi, linoleum, 2 balcoane, Gară, 300 milioane lei, neg. (2693)

PĂCURARI-CANTA

■ 1 cameră, D, 40 mp, et. 6, telefon, telecablu, balcon închis, liber, Păcurari, 48 milioane lei, neg. (2427)

PODU ROȘ-CANTEMIR

■ 2 camere, SD, 40 mp, 2/4, faianță+gresie baie-bucătărie, parchet, telefon, telecablu, balcon închis, Podu Roș, 70 milioane lei. (2526)

■ 3 camere, SD, 65 mp, 3/4, faianță baie-bucătărie, parchet, balcoin închis, parcare, Podu Roș, 85 milioane lei, neg. (2627)

TĂTĂRAȘI - METALURGIE

■ 2 camere, SD, 50 mp, et. 3, faianță baie, parchet, telefon, telecablu, balcon, Tătărași, 75 milioane lei. (2610)

ALEXANDRU-DACIA

■ 4 camere, D, 100 mp, parter, faianță baie-bucătărie, linoleum, telefon, telecablu, Alexandru, 85 milioane lei. (2549)

NICOLINA-CUG

■ 2 camere, D, 54 mp, parter, faianță-gresie baie-bucătărie, parchet, telefon, telecablu,boxă subsol, Nicolina, 66 milioane lei. (2609)

CASE-TERENURI

■ Vilă 9 camere, două bucătării, două băi, un grup sanitar, scară interioară, scară exterioară, două garaje, două magazii, beci, terasă, centrală proprie cu gaz, 384 mp construiți, 200 mp teren, Păcurari, 250.000.USD. (2758)

OFERTĂ SPECIALĂ

■ Vilă de lux, în zonă semicentrală, în curs de finisare, cu trei nivele și o suprafață construită de 440 mp, compusă din 8 camere, două băi, două bucătării, garaj, centrală proprie pe gaz metan. Vila se poate și închiria pe o perioadă mai lungă. Preț neg. Se acceptă variante diverse.

■ Închiriez apartament 2 camere, ultacentral, Bacău, bun și pentru sediu de firmă, chiria anticipat pe 3-6 luni.

■ 1362 mp teren, cu autorizație de construcție, canalizare, apă, zona Țicău. Preț neg. la fața locului.

■ 435 mp, zonă centrală, 45 USD/mp. (1979)

SPAȚII COMERCIALE

■ 140 mp, zonă ultracentrală, 90.000 USD. (2468)

■ 112 mp, zona Hala Centrală, 120.000 USD, neg. la vînzare.

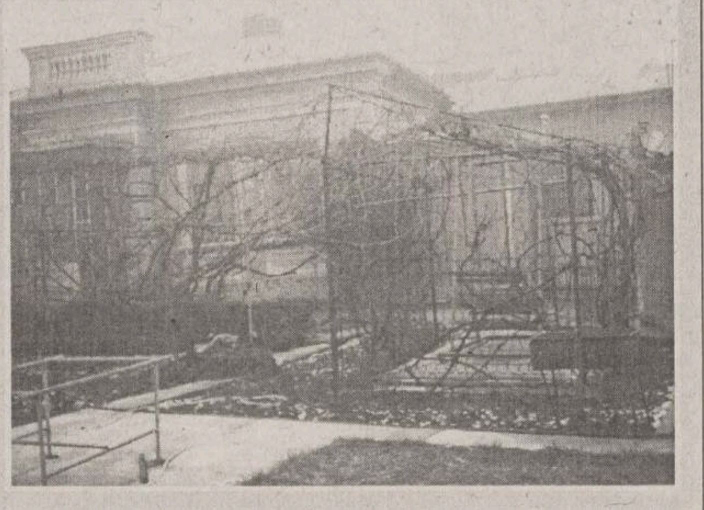

Casă 7 camere, 3 băi, 3 bucătării, seră, centrală proprie cu gaz metan, garaj pentru două mașini cu canal, beci, anexe, vie, grădină zarzavaturi, suprafață totală 1106 mp, teren, 200.000 USD, neg.

Agenția *STEF*

Tel: 215933, 216749; 216746

CIVIC MEDIA

Str. Sărărie nr. 34, Iași Telefon/fax 032/219557;
telefon mobil 094533921

VÎNZĂRI

APARTAMENTE

1 camerĂ

■ 1 cameră, Grădinari, 40 milioane lei.

■ 1 cameră, Centru Civic, et. intermediar, 130 milioane lei.

■ 1 cameră, Duvana, 63 milioane lei.

2 camere

■ 2 camere, str. Arcu, deasupra farmaciei, et. intermediar, 85 milioane lei.

■ 2 camere, D, et. 4/4, două balcoane, liber, 55 milioane lei.

■ 2 camere, et. 1, Păcurari.

3 camere

■ 3 camere, Centru Civic, 30.000 USD.

TERENURI

■ Zona Bucium, excelent pentru casă - suprafață 500 m și 2000 m.

CUMPĂRĂRI

■ Apartamente 3-4 camere, camere la vile - Tg. Cucu, et. intermediar.

■ Apartament, Centru Civic, numai et. 1.

■ Casă în Iași.

COMPANIA IMOBILIARA

IASI, HOTEL "UNIREA" CAM 106
TEL/FAX:032-21.62.62

CASTER

SIGURANTA-PROFESIONALISM-CALITATE

GARĂ-AUTOGARĂ - et. intermediar

■ Garsonieră, conf. I, et. 1, Străp. Silvestru, 55 milioane lei,neg. (1072)

■ 3 camere, D, 72 mp, 6/8, îmbunătățiri, Străp. Silvestru, 160 milioane lei, neg. (3111; 3112; 3045)

■ 4 camere, 96 mp, 4/7, str. Gării, 190 milioane lei, neg. (4024)

■ 4 camere, 93 mp, et. 3, + 1 cameră la mansardă, boxă subsol, amenajat de lux, bloc tip vilă, Autogară, 42.000 USD. (4043)

GARĂ-AUTOGARĂ - parter-ultimul etaj

■ 1 cameră, 40 mp, la stradă, liber, ideal pentru privatizare, Străp. Silvestru, 62 milioane lei. (1036)

CANTA-PĂCURARI - et. intermediar

■ 1 cameră, 6/8, Șos. Păcurari, 50 milioane lei. (1081)

■ 2 camere, D, 56 mp, et. 1, boxă subsol, liber, bloc vechi, Toma Cozma; 140 milioane lei, neg. (2176)

■ 3 camere, 4/8, f. bine întreținut, îmbunătățiri, Șos. Păcurari, 68 milioane lei. (3106)

■ 3 camere, D, 3/6, îmbunătățiri, Șos. Păcurari, 100 milioane lei. (3082; 3091)

■ 3 camere, D, 3/4, Toma Cozma, 90 milioane lei, neg. (3059)

■ 4 camere, D, 100 mp, 3/6, vizavi de Autobază, 110 milioane lei, neg. (4035; 4013)

CANTA-PĂCURARI - parter-ultimul etaj

■ 3 camere, D, parter înalt, boxă subsol, ideal ptr. privatizare, bloc vechi, după Biblioteca "Eminescu", 30.000 USD. (3152)

■ 3 camere, D, p., cu balcon, boxă subsol, la stradă,Șos. Păcurari, 110 milioane lei, neg. (3102)

■ 3 camere, D, p., balcon, Canta, vedere la stradă, 80 milioane lei, neg. (3113)

CENTRU - et. intermediar

■ 1 cameră, 40 mp, et. 2, balcon 6 m, îmbunătățiri, liber, C. Civic, 110 milioane lei, neg. (1045; 1054)

■ 2 camere, D, 5/8, două balcoane, bdul Independenței, 17000 USD. (2179)

■ 2 camere, D, 60 mp, et. 1, multiple îmbunătățiri, C. Civic, 20.000 USD, neg. (2138)

■ 2 camere, D, 47 mp, 7/10, curățenie recentă, îmbunătățiri, C. Negri, 120 milioane lei,neg. (2108)

■ 2 camere, D, 6/7, Piata Unirii, 115 milioane lei. (2018; 2009; 2126)

■ 3 camere, D, et. 2, 76 mp, îmbunătățiri, C. Civic, 230 milioane lei, neg. (3126; 3070)

■ 4 camere, D,et. 2, V. Alecsandri, 250 milioane lei. (4010)

■ 4 camere, D, et. 1, 2 băi, total mobilat și utilat, amenajat de lux, liber, Sf.Lazăr, 300 milioane lei. (4012)

CENTRU - parter-ultimul etaj

■ 2 camere, ND, 47 mp, demisol, ultracentral, ideal privatizare, 130 milioane lei. (2156)

■ 2 camere, D, parter, liber, ideal privatizare, C. Negri, 17.000 USD,neg. (2132)

■ 3 camere, SD, et. 1, lîngă Centrul Cultural Francez, 21.000 USD, neg. (3071; 3089 (5000 USD))

COPOU - et. intermediar

■ 2 camere, D, 5/8, bdulcopou, 120 milioane lei. (2055)

■ 2 camere, D, 60 mp, et. 1, boxă subsol, bloc tip vilă, Macazului. (2143; 2007)

■ 3 camere, SD, 60 mp, 3/4, îmbunătățiri, Codrescu, 140 milioane lei, neg. (3148)

COPOU - parter-ultimul etaj

■ 2 camere, D, parter înalt, boxă, liber, bun ptr. privatizare, bdul Copou, 110 milioane lei. (2076)

■ 4 camere, 88 mp, parter, 3 balcoane închise, boxă subsol, f. bine întreținut, vizavi de Grădina Botanică, 30.000 USD. (4033)

TĂTĂRAȘI - et. intermediar

■ Garsonieră, conf. II, et. 2, complex T. Vladimirescu, 38 milioane lei. (1038)

■ 1 cameră, 40 mp, deasupra Policlinicii "Sf.Maria", liber, 58 milioane lei. (1047; 1044)

■ 1 cameră, et. 2, Grădinari, 40 milioane lei. (1079)

■ 2 camere, D, 56 mp, 7/10, două balcoane închise, amenajat de lux, boxă subsol, I. Creangă, 90 milioane lei, neg. (2171)

■ 2 camere, SD, conf. I, et. 1, Stejar, 75 milioane lei, neg. (2129)

■ 3 camere, D, 86 mp, 6/8, 3 balcoane închise, 2 băi, multiple îmbunătățiri, boxă, garaj 25 mp, Oancea, 180 milioane lei, neg. (3109)

TĂTĂRAȘI - parter-ultimul etaj

■ Garsonieră, conf. I, parter, balcon, instalație sanitară separată, 43 milioane lei, neg. (1060; 1067)

■ 1 cameră, 40 mp, parter, la stradă, Oancea, 60 milioane lei. (1070)

■ 2 camere, D, et. 4, izolație recentă, lîngă complexul studențesc, 70 milioane lei, neg. (2187)

■ 2 camere, ND, conf. I, 47 mp, parter cu balcon, bdul T. Vladimirescu, 65 milioane lei, (2119; 2117)

■ 3 camere, SD, et. 4, liber, bine întreținut, I. Creangă, 60 milioane lei, neg. (3125)

■ 3 camere, D, parter, la stradă, bun ptr. privatizare, 75 milioane lei. (3140; 3001)

■ 4 camere, D, parter, ideal ptr. privatizare, bdul T. Vladimirescu, 28000 USD, neg. (4045)

■ 4 camere, SD, 90 mp, et. 4, cu pod, 3 balcoane, 2 băi, V. Lupu, 120 milioane lei, neg. (4046)

TG. CUCU - et. intermediar

■ 2 camere, D, et. 2, P. de Fier, 80 milioane lei. (2183)

■ 2 camere, D, et. 2, P. de Fier, 80 milioane lei. (2074)

■ 3 camere, D,et. 2, P.de Fier, 120 milioane lei. (3032)

■ 4 camere, D,et. 1, P. de Fier, 170 milioane lei, neg. (4030)

TG. CUCU - parter-ultimul etaj

■ 1 cameră, 35 mp, et. 4, fără probleme cu izolația, P. de Fier, 58 milioane lei, neg. (1065)

■ 1 cameră, 35 mp, et. 4, fără probleme cu izolația, P. de Fier, 85 milioane lei, neg. (1049)

■ 2 camere, D, et. 4, Prof. Paul, 70 milioane lei. (2104)

■ 2 camere, D, et. 4, Prof. Paul, 72 milioane lei. (2184)

■ 2 camere, ND, 47 mp, parter, amenajat ptr. birouri, bdul T. Vladimirescu, 120 milioane lei. (2164; 2092)

CANTEMIR - et. intermediar

■ 2 camere, D, 4/10, 2 balcoane închise, îmbunătățiri, lîngă Casa Sindicatelor, 80 milioane lei, neg. (2079)

CANTEMIR - parter-ultimul etaj

■ 2 camere, SD, et. 4, foarte bine întreținut, bdul N. Iorga, 65 milioane neg. (2146)

■ 2 camere, SD, et. 4, liber, al. Decebal, 55 milioane lei. (2075)

PODU ROȘ - et. intermediar

■ 2 camere, D, et. 1, 80 milioane lei. (2177)

■ 2 camere, ND, confort I, 47 mp, Splai Bahlui, vizavi de Facultatea Electrotehnică, 70 milioane lei. (2148)

■ 3 camere, SD, 72 mp, et. 3/4, Al. Rozelor, 85 milioane neg. (3139)

PODU ROȘ - parter-ultimul etaj

■ 2 camere, SD, 47 mp, la stradă, ideal ptr. privatizare, 120 milioane lei. (2178)

■ 2 camere, SD, parter, Aleea Rozelor, 70 milioane lei, neg. (2185)

■ 2 camere, SD, 47 mp, p, bine întreținut, ideal pentru privatizare, 75 milioane lei. (2124)

■ 2 camere, SD, et. 4, bine întreținut, liber, Primăverii, 60 milioane lei. (2086, 2078)

■ 2 camere, ND, 47 mp, parter cu balcon, multiple îmbunătățiri, vizavi de Restauranetul Cotnari, 85 milioane lei. (2066)

■ 2 camere, SD, parter înalt, Al. Rozelor, 67 miloane lei neg. (2034)

NICOLINA - et. intermediar

■ 1 cameră, et 2, îmbunătățiri, Împăcării, 55 milioane lei (1040)

■ 1 cameră , et. 3, 40 mp, Șos. Nicolina, 50 milioane neg. (1031, 1073)

■ 3 camere, D, et. 1, foarte bine întreținut, Împăcării, 80 milioane lei (3097)

■ 3 camere, D, et. 1/4, 73 mp, multiple îmbunătățiri + o cameră la parter, bdul Poitiers, 120 milioane lei (3144)

■ 4 camere, D, et. 3/8, Șos. Nicolina, 100 milioane lei (4040, 4037)

NICOLINA - parter-ultimul etaj

■ 2 camere, D, parter înalt, boxă subsol, instalație sanitară separată, Orientului, 65 milioane lei, neg. (2173; 2188)

■ 2 camere, D, parter, boxă subsol, Frumoasa, 58 milioane lei (2145)

■ 2 camere, D, parter, bun ptr. privatizare, Libertății, 73 milioane lei neg. (2087)

■ 2 camere, D, et. 4, liber, Egalității, 55 milioane lei (2090)

■ 3 camere , D, parter, cu uscător, îmbunătățiri, Libertății, 78 milioane. (3012)

■ 3 camere, D, et. 4, Împăcării, 68 milioane lei. (3013)

■ 4 camere, D, parter, 75 milioane lei neg. (4044)

■ 4 camere, D, 4/8, îmbunătățiri, Împăcării, 130 milioane lei, neg. (4047)

ALEXANDRU - et. intermediar

■ 2 camere, SD, et. 2, Șos. Nicolina, 60 miloane lei neg. (2147)

■ 3 camere, SD, et. 2, bine întreținut, Mușatini, 54 miloane lei neg. (3093, 3092, 3096)

ALEXANDRU - parter-ultimul etaj

■ 2 camere, D, parter, bun pentru privatizare, Șos. Nicolina, 54 milioane lei neg. (2151)

■ 3 camere, D, 68 mp. parter, balcon închis, bine întreținut, bdul Alexandru, 75 milioane lei. (3081)

■ 4 camere, D, parter, str. Milcov, 90 milioane lei neg. (4042)

TERENURI

CENTRU-COPOU

■ 2700 mp, zona Agronomie, cu vie și pomi fructiferi, gaz, apă, curent electric, 8 USD/mp. (5196)

■ 1200 mp Copou, toate facilitățile, ideal pentru construcție, 100 USD/mp, neg. (5152)

■ 930 mp, C. Civic, cu certificat de urbanism, 100 USD/mp. (5091)

■ 435 mp, Centru, teren drept, toate facilitățile, cu certificat de urbanism, 60 USD/mp, neg. (5099)

■ 1500 mp, după blodurile din Agronomie, teren drept, apă, gaz, 165 milioane lei, neg. (5073)

■ 380 mp, Sărărie, deschidere la stradă, toate facilitățile, 40 USD/mp, neg. (5070)

■ 306 mp, Copou, lîngă penitenciar, 45 milioane lei. (5066)

■ 480 mp în spatele Mitropoliei, teren drept, cu certificat de urbanism, toate facilitățile, 80 milioane lei. (5025)

■ 1280 mp lîngă Poliția Municipiului, ușor în pantă, 55 USD/mp, neg. (5005)

■ 575 mp, zona Sf. Lazăr, 20 m deschidere la stradă, 80 milioane lei. (5072)

■ 280 mp, Copou, Aurora, toate facilitățile, 170.000 lei/mp. (5138)

TUDOR VLADIMIRESCU - TĂTĂRAȘI

■ 1300 mp V. Lupu, 26 m deschidere la stradă, teren drept ptr. construcție, 20 USD/mp (5145); (5006)

■ 383 mp în complexul studențesc, teren drept, cu certificat de urbanism, toate facilitățile, 65 milioane lei, neg. (5116)

■ 1587 mp, Oancea, în spatele complexului studențesc, teren drept, 26 m deschidere la stradă, 12 USD/mp, neg. (5117)

■ 875 mp, Oancea, în spatele Spitalului "Sf. Maria", 22 m deschidere la stradă, 55 milioane lei, neg. (5118)

■ 548 mp, Bucșinescu, lîngă "Iassyfarm", 15 m deschidere la stradă, cu proiect (P+1+2); 120 milioane lei, neg. (5064)

■ 500 mp, Smîrdan, 13 m deschidere la stradă, garaj din cărămidă, beci, ideal ptr. spălătorie auto; 40.000 USD, cu posibilitate de achitare în douiă rate. (5090)

■ 480 mp, T. Vladimirescu, la intersecția Bucșinescu cu V. Lupu, cu certificat de urbanism, 25 USD/mp, neg. (5007)

PĂCURARI

■ 2200 mp, înaonte de Popas, 37 m deschidere la șosea, cu iaz populat, 170 milioane lei, neg. (5193)

■ 700 mp, la șos. Păcurari, zona Coleus, toate facilitățile, 60 USD/mp. (5190)

■ 580 mp Toma Cozma, 14 m deschidere la stradă, toate facilitățile, 21000 USD, neg. (5194)

■ 487 mp lîngă noul centru de afaceri, cu certificat de urbanism, 200 milioane lei. (5184)

■ 1750 mp, înaintea Popasului Păcurari, 12 m deschidere la șosea, ptr. construcție, 10 USD/mp, neg. (5123)

■ 5000 mp, la ieșirea din Păcurari, 70 m deschidere la șosea, cu certificat de urbanism; 15 USD/mp, neg. (5108)

■ 1310 mp, la ieșirea din Păcurari, pe stînga, după postul de poliție, 50 m deschidere la șosea, acces la calea ferată, 20 USD/mp. (5084)

■ 2500 mp, Păcurari, lîngă "Eurogaz", 30.000 lei/mp, toate facilitățile. (5058)

■ 13.800 mp, lîngă ferma de partid, 15.000 lei/mp. (5038; 5037)

■ 1400 mp, în spatele cofetăriei "Mimoza", 10 USD/mp. (5001)

■ 390 mp, Canta, lîngă BJATM, cu certificat de urbanism, 32 milioane lei. (5103)

■ 304 mp, str. Păcurari, teren drept, toate facilitățile, 12 m deschidere la stradă, ideal ptr. construcție, 75 milioane lei, neg. (5153)

■ 3 ha lîngă Antibiotice, la șosea, cu autorizație de construcție, ideal ptr. amenajare parc auto, 3 USD/mp, neg. Se vinde și parcelat. (5168)

PODU ROȘ - CANTEMIR - NICOLINA

■ 2083 mp, 17 m deschidere la șos. Nicolina, cu certificat de urbanism, 10 USD/mp, neg. (5150)

■ 410 mp, Nicolina-CUG, 50 m deschidere la stradă, posibilitate apă, gaz, 80.00 lei/mp, neg. (5024)

■ 632 mp, Nicolina-CUG, deschidere la două străzi - 20 x 30, 10 USD/mp, neg. (5085)

■ 320 mp, Primăverii, lîngă magazinul de piese auto, 5500 USD. (5086)

BUCIUM

■ 1000 mp, lîngă IVV cu certificat de urbanism și proiect (p+1), 50 milioane lei, neg. (5199)

■ 1250 mp, 800 m după postul de poliție, 20 m deschidere la stradă, cu certificat de urbanism, 14 USD/mp, neg. (5195)

■ 1000 mp, str. Plopii fără sot, 21 x 46, teren drept, toate facilitățile, ideal ptr. construcție, 20 USD/mp. (5004)

■ 900 mp, 20 m deschidere la șos. Bucium, teren drept, vizavi de hanul "Trei Sarmale", 15 USD/mp. (5140)

■ 1760 mp, 50 m deschidere la șos. Bucium și la stradela Motel, 4 USD/mp. (5113)

■ 9600 mp, vizavi de motel "Bucium", 180 m deschidere la DN 24, 8 USD/mp, neg. (5110)

■ 5200 mp, 89 m deschidere la terenul (5110) și 89 m deschidere la drumul forestier, 7 USD/mp, neg. (5111)

■ 5000 mp, 500 m după postul de control, 66 m deschidere la șos. Bucium, teren drept, 23 USD/mp, neg. (5109)

■ 1000 mp, vizavi de spitalul "Clunet", 20 m deschidere la stradă, cu certificat de urbanism, 8 USD/mp, neg. (5016)

■ 1250 mp, în apropiere de hanul "Trei Sarmale", 80 milioane lei, neg. (5041)

■ 1100 mp, Bucium, IVV, construibil, 75 milioane lei, neg. (5034)

■ 5000 mp, Bucium, IVV, 50.000 lei/mp, neg. Se vinde parcelat. (5063)

■ 3360 mp, Bucium - Releu, teren drept, construibil, 160 milioane lei. Se vinde și parcelat. (5012)

■ 2800 mp, 30 m deschidere la stradă, com. Bîrnova, teren drept, zonă turistică. (5019)

ALTE ZONE

■ 2500 mp, 20 m deschidere la șos. Iași-Ungheni, toate facilitățile, în apropiere de calea ferată, 35.000 lei/mp. (5147)

■ 2400 mp, Breazu, teren drept; 1000 mp Aroma Viilor spre Munteni, 15.000 l;ei/mp. (5068; 5071)

■ 3 ha, Breazu, la șosea, 30 m deschidere, în apropierea stațiunii experimentale, 15.000 lei/mp. (5027)

■ 735 mp, Cîrlig, 3 km de Sărărie, 12 milioane lei. (5065)

SPAȚII COMERCIALE

■ 140 mp, bloc nou, lîngă Piata Independentei, mezanin, 90.000 USD. (5151)

■ 125 mp, Nicolina, intrare separată, ideal ptr. depozit, 160 milioane lei + TVA. (5029)

■ 50 mp, ultracentral, 300 milioane lei. (5178)

■ 30 mp, Ștefan cel Mare, liber, 13.000 USD. (5162)

■ 40,5 mp, amenajat ptr. magazin, birou, grup sanitar, cu societate, contract de închiriere, Nicolina I, la stradă, 50 milioane lei, neg. (5060)

■ 100 mp, Țigarete, compartimentat, din metal și sticlă, apă, gaz, la stradă + 270 mp teren, 120 milioane lei. (5052)

■ Și în alte zone ale orașului.

CASE

■ 2 camere, baie, bucătărie, beci, 700 mp teren, gaz, canalizare, Sărărie, 250 milioane lei, neg. (5198)

■ Centru, casă 2 camere, din cărămidă + 250 mp teren, 14000 USD, neg. (5124; 5046; 5032)

■ Ultracentral, casă (P+1), 3 camere, D+2 holuri, 2 băi, 2 bucătării, scară interioară + 300 mp teren, 600 milioane lei, neg. (5050)

■ Tătărași, Moara de Vînt, 3 camere, baie, bucătărie, din cărămidă, acoperită cu tablă, gaz, canalizare, garaj, 540 mp, 350 milioane lei. (5128)

■ Tătărași, în spatele Spitalului de Neurochirurgie, 2 camere, D, hol, bucătărie, magazie, garaj, Sc - 60 mp, St - 250 mp, 150 milioane lei., neg. (5048)

■ Și în alte zone ale orașului.

ÎNCHIRIERI

Oferte

■ Apartamente 1/2, 3, 4 camere, central și semicentral.

■ Apartament 3 camere, în vilă, Copou, mobilat elegant, baie, bucătărie, 1300 USD/lună. (6053)

■ Apartament 5 camere, et. 1, cu intrare separată în vilă, Copou, construcție nouă, 160 mp, baie, bucătărie, două terase, încălzire centrală, 700 USD/lună, neg. (6058)

■ Apartament 1 cameră, Gară, nemobilat, cu telefon, curățenie recentă, boxă subsol, et. 1, 110 USD/lună; avans. (6033)

■ Apartament 2 camere, Podul de Fier, nemobilat, parter, la stradă, bun ptr. sediu firmă, 1,5 milioane lei/lună. (6034)

■ Apartament 3 camere, et. 7/8, total mobilat și utilat, Independenței, 500 USD/lună. (6032)

■ Casă, Sărărie, 2 camere, 80 mp, ideală ptr. depozit, 350 USD/lună. (6023)

■ Casă, ultracentral, 3 camere, 2 băi, 2 bucătării, la stradă, 400 USD/lună. (6021)

■ 24 mp, Centru, amenajat ptr. birou, 200 USD/lună. (6028)

■ 50 mp, ultracentral, 3 milioane lei/lună. (6019)

■ 86 mp, Ștefan cel Mare, 10 USD/lună. (6036)

■ Copou, apartament 3 camere, 100 mp, la vilă, baie, bucătărie, mochetat, încălzire centrală, ideal ptr. sediu firmă, 350 USD/lună. (6001)

■ Apartament 3 camere, D, et. 7/10, liber, mobilat, Tg. Cucu, 300 USD/lună. (6026)

Cereri

■ Spațiu minim 100 mp, ptr. sediu firmă.

■ Apartamente, spații comerciale, în orice zonă a orașului.

■ Spații 15-20 mp, ptr. birouri, la stradă, eventual apartament sau garsonieră, parter, zonă cu vad.

CUMPĂRĂRI

■ Teren ptr. construcție PECO, spălătorie auto.

■ Teren la stradă ptr. sediu firmă.

■ Apartamente, case, terenuri, spații comerciale, în orice zonă a orașului.

■ Casă + teren, central, semicentral, la stradă, ptr. sediu firmă.

ART-INVEST SRL

Bdul N. Iorga nr. 26A, et. 1, cam. 22; Telefon 130896; 136498

Program: Luni-sîmbătă, orele 8,00-20,30; Duminică, orele 9,00-17,00

Garsoniere

- Nicolina, conf. II, 3/4, 30 mp, usă stejar, gaz, balcon dublu închis, calciu, telefon, catv, hol cu usă, 38,5 milioane lei. (M2)
- Nicolina, conf. II, et. 1, 30 mp, usă capitonată, instalatie nouă, baie cu cadă, chiuvetă mare în baie, balcon închis, faiantă, 37 milioane lei, neg. (M5)
- Nicolina, 4/4, lîngă piată, gaz, bucătărie mare, faiantă în baie si bucătărie, calciu, ipsoserie, 36 milioane lei. (V6)
- N. Iorga, conf. II, et. 3, parchet, baie cu dus, 37 milioane lei, neg. (V3)
- Nicolina, baie cu cadă, balcon închis, curat, 4/4, 35 milioane lei, neg. (V7)

1 camerĂ

- Tutora, SD, parter, 45 milioane lei, neg. (V2)
- Tătărasi ("Doi Băieti"), 40 mp, bucătărie mare, linoleum, 4/4, fără probleme cu izolatia, 40 milioane lei. (F8)

2 camere

- Tătărasi, D, 60 mp, la stradă, parchet, balcon închis, et. 3, 80 milioane lei, neg. (L20)
- Tătărasi, (circular) parchet, balcon închis, tapet lavabil, set Olivia, foarte curat, 7/10, 90 milioane lei, neg. (F21)
- Tătărasi, ND, balcon închis, baie cu dus, gresie, faiantă baie si bucătărie, instalatie nouă, foarte bun ptr. privatizare, 40 milioane lei. (F9)
- Podu Ros, SD, parter, 47 mp, parchet, faiantă, gratii la geam, usă brad, 63 milioane lei. (M6)
- Podu Ros, D, gresie, faiantă, baie cu set schimbat, parchet si linoleum, lambriuri, usă schimbată si capitonată, telefon, cablu tv, et. 10, fără probleme cu izolatia, 57 milioane lei, neg. (M23)
- Podu Ros, SD, conf. I, 48 mp, parchet, balcon, gresie, faiantă, parchet, instalatie separată, 57 milioane lei. (V14)
- Podu Ros, ND, parter, usi noi, telefon, cablu tv, gratii la geam, 43 milioane lei. (V18)
- Gară, 4/4, parchet, dale pe hol, bucătărie si baie, balcon închis, boxă, 95 milioane lei, neg. (F15)
- Gară, D, circular, balcon închis, parchet, faiantă, baie, gresie si hol, boxă si garaj, et.4/4, fără probleme cu izolatia, 100 milioane lei. (L17)
- Alexandru, D, 8/10, curat, telefon, hol la intrare, hol mochetat, 55 milioane lei, neg. (M5)
- Alexandru, ND, parchet, la 50 m de la bulevard, et.4/4, fără probleme cu izolatia, 42 milioane lei, neg. (M10)
- Alexandru, ND, balcon închis, telefon, gresie, faiantă, et.4/4, fără probleme cu izolatia, 45 milioane lei, neg. (V19)
- Zimbru, D, parter, balcon închis, boxă cu intrare din apartament, faiantă în baie si bucătărie, lambriuri, 50 milioane lei.
- Nicolina, D, 70 mp, balcon închis, faiantă, et 3, 68 milioane lei, neg. (V11)
- Păcurari, SD, 4/4, faiantă baie si bucătărie, balcon închis, apartament pe mijloc, et.4/4, 60 milioane lei. (F16)
- Podu Ros, SD, conf. I, parchet, 2 balcoane, et. 4/4, fără probleme cu izolatia, 67 milioane lei, neg. (V24)

3 camere

- Păcurari, D, et. 3, 2 balcoane (unul închis), hol lung, baie 5 pereti, tapet, 85 milioane lei. (F14)
- Păcurari, D, 70 mp, et. 5/8, 2 băi, hol lung, parchet, tapet, faiantă, bucătărie, tavan fals, chiuvetă cu picior, 2 debarale, 110 milioane lei, neg. (L15)
- Păcurari, SD, conf. I, et. 3, usă stejar, faiantă în baie si bucătărie, curat, 60 milioane lei. (F17)
- Nicolina, D, 4/4, cu pod (cu intrare din apartament), 70 mp, faiantă baie, balcon închis, usi furniruite, usă stejar la intrare, închis hol la intrare, 85 milioane lei, neg. (M1)
- Nicolina, D, 4/8, 74 mp, lambriuri, usi schimbate, 2 băi, balcon închis, curat, 75 milioane lei. (M10)
- N. Iorga, SD, conf. I, 70 mp, lîngă hotel "Conest", bloc nou, 2 băi, parchet, lambriuri hol, instalatie sanitară, usă schimbată, parter, 105 milioane lei. (V6)
- Podu Ros, D, conf. I, parchet din fag, raschetat, usă de stejar, instalatie nouă, RIGYPS, gresie, faiantă, baie geam cu toc de aluminiu si geam antiefractie, set Olivia, spoturi cu halogen, et. 9, 110 milioane lei. (V19)
- Alexandru, D, 4/10, calciu, ipsoserie, 58 milioane lei. (M2)
- Alexandru, SD, et. 3, 72 mp, parchet, calciu, faiantă, apometru, balcon închis, 63 milioane lei. (V11)
- Alexandru, D, bloc nou (lîngă piată), la stradă, parter, bun ptr. privatizare, gresie, faiantă, hol închis, 78 milioane lei. (V8)
- Tătărasi, conf. I, SD, et. 3, faiantă, set Olivia, cablu tv, parchet stejar, 125 milioane lei, neg. (F20)
- Podul de Fier (lîngă reprezentanta "Fiat"), D, conf. I, 89 mp, balcon 9 m, parter înalt, bucătărie cu intrare la subsol (3 boxe mari), calciu, tapet, lambriuri stejar, usi furniruite, hol pătrat, instalatie separată, 110 milioane lei. (V5)

4 camere

- Păcurari, D, 100 mp, bloc nou, 2 balcoane de 9 m, calciu, faiantă, 2 băi (una cu cadă, una cu dus), gresie, 2 holuri, boxă, linoleum, 135 milioane lei, neg.
- Galata, D, 4/4, fără probleme cu izolatia, 2 balcoane închise, 2 băi, 2 debarale, o magazie, telefon, catv, 75 milioane lei,neg. (M3)
- N. Iorga (lîngă hotel Conest), D, parter, foarte bine întretinut, foarte bun ptr. privatizare, bloc nou, la stradă, 150 milioane lei, neg. (V2)

Dancu

- 3 camere, D, conf. I, parter, 2 băi, 2 debarale, suprafată mare, 38 milioane lei. (F9)
- 4 camere, D, 2 băi, gresie, faiantă, parchet, usi de brad, hol lung, balcon închis, 80 milioane lei, neg. (F5)

Apartamente în zonă centrală

- 4 camere, Tg. Cucu, 2 băi, faiantă, un balcon închis, bucătărie mare, linoleum, set Olivia, catv, telefon, 150 milioane lei, et. 1. (F4)
- 3 camere, D, Independentei, 68 mp, cu fată la stradă, 2 balcoane (unul închis) (16 m), gresie, faiantă baie, curat, 220 milioane lei, mult neg. (L1)

SPAȚII COMERCIALE

- Hala Centrală, parter, curent electric 220-380 V, 50 mp, apometru, grup sanitar, magazie, plus acte SC, 70 milioane lei, neg. + 30 milioane lei în sistem leasing pe o perioadă de 3 ani - preluare contract. (V1)

Imobile în orașul Pașcani

- Pascani (la 400 m de soseaua Iasi-Pașcani) - constructie 2 nivele (P+E) din boltari pe zgură. Acoperită cu tablă de aluminiu, apă-canalizare, la parter 2 camere 38 mp + o cameră 27 mp + o cameră de 14 mp, hol, 2 băi; la etaj, 100 mp (apartament 3 camere, bucătărie, hol), 50 mp, 3 birouri, teren 230 mp, 350 milioane lei. (V12)

CASE

- Podul de Piatră, la sosea, casă din cărămidă acoperită cu tablă, 3 camere, bucătărie, baie (faiantă, cadă mare, wc), boiler, încălzire cu gaz (singură pe bransament), sobe teracotă, usi de stejar în toată casă, (3 intrări), dusumea nouă, fundatie 80 cm, posibilitate ridicat 1-2 etaje, 150 mp locuibili (curte cimentuită, vie 100 mp), o magazie, 165 milioane lei. (V9)
- Copou, 6 camere, 2 băi, bucătărie, casă din cărămidă, acoperită cu tablă nouă, teren 400 mp, casă cu 3 intrări, gresie, faiantă, încălzire cu gaz, camere cu dusumea, instalatie electrică nouă (140 mp casa), 3 magazii de cărămidă, 400 milioane lei,neg. (V2)
- Podul de Piatră, 2 camere, fundatie, cărămizi si lemn pentru a treia cameră, usi schimbate, posibilităti de apă si canal, teren 200 mp, 60 milioane lei. (M8)
- Casă CUG, 4 camere, din chirpici, cimentuită în exterior si interior, acoperită cu internită, dusumea, sobă teracotă, curent electric, posibilitate de apă si gaz, autorizatie de constructie, teren 1500 mp, 125 milioane lei, neg. (V6)
- Casă nouă, 2 camere, sat Păulesti, cu sobă, casă din lut, acoperită cu internită, o cameră cu sobă, 10 ari teren, 35 milioane lei, neg. (V7)
- Casă 4 camere, bucătărie, verandă, Belcesti (centru); casă din vălătuci (cimentuită, acoperită cu tablă, suprafata 84 mp), teren 500 mp, 30 milioane lei.
- Casă, Chicerea, 4 camere, baie, bucătărie, casă din cărămidă, acoperită cu internită, canalizare, 7 hale de beton, pe 6,515 m fiecare, 4,5 ha (3 ha teren construibil sau arabil, 0,5 ha pădure, 0,5 ha vie, 0,5 ha livadă), bun pentru microfermă sau camping, 200 milioane lei. (V2)
- Podul de Fier, casă dispusă pe două nivele, la primul nivel, terasă, grădinită, bucătărie, baie (faiantă si set Olivia); la al doilea nivel - 4 dormitoare, încălzire centrală; casă din cărămidă, acoperită cu tiglă, posibilităti extindere teren 300 mp. (V4)
- Podul de Piatră, 6 camere (3 parter, 3 et. 1), terasă, canalizare; casă din cărămidă, acoperită cu internită (casa nu este finisată); 270 mp teren la stradă, 250 milioane lei, neg. (V10)
- Constructie, Tătărasi, din cărămidă, acoperită cu tiglă, parter salā mare, baie, hol, 3 camere; et. 1 - balcon, sală mare, bar, 2 camere si 4 wc; et. 2 (nu este finisat) - 5 camere, gresie, faiantă, teren 140 mp, 1200 milioane lei. (V11)

TERENURI

- Tătărasi, 700 mp, cu iesire la stradă, certificat de urbanism, demisol, parter + 1 etaj, apă, telefon, gaz, curent electric, 25 USD/mp. (V1)
- 3 terenuri la DN 23, 900 m de intrarea în Podu Iloaiei: un teren pe 23.272 mp cu deschidere la sosea pe 32,24 m; un teren pe 7.800 mp si un teren pe 10.000 mp, amîndouă cu deschidere la sosea, 30.000 lei/mp, neg. (V6)
- Teren la DN lîngă Bîrnova, 2800 mp, deschidere la DN de 30 m, curent electric, posibilitate de telefon, certificat de urbanism, P+4, vînd si parcelat, 25.000 lei/mp. (V6)
- Teren la 2 km de Bîrnova, la DN (150 m iesire la sosea), posibilităti apă, curent electric, telefon, 5000 mp, 40 milioane lei. (V9)

CUMPĂRĂRI

- Apartament 1 cameră sau garsonieră, Cantemir, Podu Ros, Nicolina, et. 1-2. Ofer 40 milioane lei.
- Apartament 2-3 camere, SD, Alexandru, la bulevard sau la A-uri, et. intermediar. Ofer 75-80 milioane lei.
- Apartament 2 camere sau 1 cameră, Cantemir, Canta, Socola, la parter, la stradă. Ofer 50 milioane lei.
- Apartament 2 camere, Nicolina, Alexandru, Zimbru, la parter, et. 1-2, cu boxă (de preferat la subsol). Ofer 65 milioane lei.
- Apartament 2-3 camere D sau 3 camere SD, Nicolina (et. 1, 2, 3); poate să fie si la linia de troleibuz 44. Ofer 70-85 milioane lei.
- Casă în Iasi sau în localitătile Tomesti, Holboca, Horpaz, Letcani, minim teren 1000 mp. Ofer 40-45 milioane lei.
- Spatiu 200-250 mp; doresc acces camion, la parter, la stradă. Ofer 300 milioane lei.
- Spatiu, minim 20 mp, centru, Centru Civic, Podu Ros etc. Ofer 200 milioane lei.
- (închiriez) spatiu depozit, 350-400 mp. Ofer pret bun.

ÎNCHIRIERI

- Apartament 3 camere, la vilă, Copou, 3 camere, dependinte, grădinită, beci. Apartamentul se află situat la parter, are încălzire proprie, este semimobilat (suprafată 78 mp), 350 USD/lună sau 400 USD/lună cu tot cu o magazie (anticipat pe minim un an). Bun pentru firmă. (V3)

Elemarc
AGENȚIE IMOBILIARĂ

IAȘI-str. Cuza Vodă, nr. 30 - 32, Casa Bucovineană, et. 3

Telefon 216721; 092346962; 092346963

Garsoniere

- Păcurari, 10/10, conf. II, 45 milioane lei, neg. (C)
- Tătărasi, conf. I, parter, cu balcon, îmbunătătiri, 45 milioane lei, neg. (03)
- Podul de Piatră, conf. III, 2/4, îmbunătătiri, 25 milioane lei, neg. (03)
- Bucium, conf. I, 1/2, 35 milioane lei, neg. (00)
- Tudor Vladimirescu, 4/4, 35 milioane lei, neg. (02)
- Alexandru, conf. II, 3/4, 35 milioane lei, neg. (00)
- Alexandru, parter cu balcon, multiple îmbunătătiri, 38 milioane lei, neg. (00)
- Bucium, 1/4, 50 milioane lei, neg. (00)
- Metalurgie, conf. III, 1/4, 23 milioane lei, neg. (00)
- Baza 3, conf. II, 2/4, liber, 38 milioane lei, neg. (00)

Apartament cu o cameră

- Bularga, 1/4, 50 milioane lei, neg. (00)
- Tomesti, parter, balcon 7 m, închis, 35 milioane lei. (02)
- Nicolina, 4/4, la stradă, curat, 55 milioane lei, fix. (02)
- Păcurari, 7/8, 53 milioane lei, neg. (03)
- Nicolina, 10/10, 48 milioane lei,neg. (03)
- Podul de Fier, 2/4, 65 milioane lei, neg. Urgent. (03)
- Nicolina, 1/8, eliberare imediată, curat, 42 mp, 55 milioane lei. Urgent. (03)
- Nicolina, la bulevard, 4/5, 55 milioane lei. (02)
- Autogară, 8/9, 63 milioane lei, neg. (C)

Apartament 2 camere

- Străpungerea Silvestru, D, 3/4, 110 milioane lei, neg. (00)
- Tudor Vladimirescu, parter cu balcon si beci, 70 milioane lei, neg. (00)
- Tătărasi-Ciurchi, ND, parter, 45 milioane lei, neg. (00)
- Copou, ND, 3/3, 100 milioane lei, neg. (03)
- Metalurgie, D, 2/4, 58 milioane lei, neg. (C)
- Soseaua Natională, SD, 4/4, fără probleme cu izolatia, 70 milioane lei, neg. (C)
- Podul de Fier, D, 4/4, 73 milioane lei, neg. (02)
- Dancu, D, 1/3, 50 milioane lei. (03)
- Splai Bahlui, SD, 1/4, 75 milioane lei, neg. (00)
- Tudor Vladimirescu, D, 3/4, multiple îmbunătătiri, 90 milioane lei, neg. (00)
- Canta, circular, 3/4, 70 milioane lei, neg. (00)
- Tesătura, ND, 3/4, 43 milioane lei, neg. (02)
- Mircea, ND, parter, balcon închis, 50 milioane lei. (00)
- Ciric, parter, D, curat, 50 milioane lei, fix. (02)
- Nicolina, D, 4/4, cu pod de internită, toate îmbunătătirile, 80 milioane lei, neg. (02)
- Tutora, SD, 1/4, 65 milioane lei, neg. (03)
- Nicolina, la bulevard, 4/8, 2 balcoane, 75 milioane lei. (02)
- Central, ND, 1/4, 115 milioane lei. (00)
- Gara, D, 4/4, cu garaj, multiple îmbunătătiri, 100 milioane lei. (00)
- Tătărasi-Ciric, ND, parter, 45 milioane lei, neg. (00)
- Copou, SD, demisol înalt, 90 milioane lei, neg. (C)
- Autogară, D, parter, 120 milioane lei, neg. (03)
- Alexandru, SD, parter, 60 milioane lei, neg. (00)
- Nicolina, D, 7/7, 65 milioane lei. (03)
- Nicolina I, 4/4, 55 milioane lei, neg. (03)
- Păcurari, D, 4/4, 55 milioane lei. (03)
- Nicolina - T. Neculai, D, 2/4, 75 milioane lei, neg. (02)
- Autogară, D, parter, 100 milioane lei. (02)
- Centru Civic, D, 1/4, 20.000 USD, neg. (02)
- Copou, D, demisol, 60 milioane lei, neg. (02)
- Centru Civic, D, 3/5, 20.000 USD, neg. (C)
- Comuna Victoria, D, 2/2, cu pod, 35 milioane lei, neg. (00)
- Mircea, SD, 2/4, 50 milioane lei, neg. (00)
- Mircea, ND, 1/4, 50 milioane lei, neg. (00)
- Podu Ros, conf. II, 51 milioane lei, neg. (03)
- Nicolina-CUG, D, 2/4, 67 milioane lei, neg. (03)
- Nicolina I, parter, 65 milioane lei, neg. (03)
- Podu Ros, SD, conf. II, 3/4, 55 milioane lei. (03)
- Ultracentral, D, 2/6, 155 milioane lei, neg. (03)
- Frumoasa, D, 2/4, multiple îmbunătătiri, 85 milioane lei, neg. (03)
- Alexandru-Soseaua Natională, D, 1/4, 67 milioane lei, neg. (03)
- Primăverii, ND, parter cu balcon, 57 milioane lei, neg. (03)
- Tutora, ND, 3/4, 70 milioane lei, neg. (03)
- Nicolina, SD, parter, bun ptr. privatizare, 63 milioane lei. (02)
- Club 20, SD, 5/8, 81 milioane lei. (02)
- Cantemir, SD, parter, 60 milioane lei. (00)
- Nicolina I, 4/4, multiple îmbunătătiri, 65 milioane lei. (00)
- Alexandru, ND, 9/10, 53 milioane lei, neg. (00)
- Central, D, la vilă, 4/4, 20.000 USD. (C)
- Club 20, D, 7/8, 110 milioane lei, neg. (C)
- Nicolina, D, parter înalt, 76 milioane lei, neg. (C)
- Nicolina, D, 4/9, 87 milioane lei. (C)
- Podu Ros, ND, 2/8, 56 milioane lei, neg. (03)
- Nicolina, SD, parter, bun ptr. privatizare, 62 milioane lei, neg. (02)
- Nicolina, D, 4/8, la bulevard, 90 milioane lei, neg. (02)
- Podul de Fier, SD, parter, 65 milioane lei, neg. (02)
- Primăverii, ND, 2/4, îmbunătătiri, 53 milioane lei, neg. sau 55 milioane lei - mobilat. (03)
- Gară, D, 3/4, 110 milioane lei, neg. (00)
- Tudor Vladimirescu, D, parter, 70 milioane lei. (00)

Apartament 3 camere

- Frumoasa, D, parter, 80 milioane lei, neg. (00)
- Mircea cel Bătrîn, D, 8/10, 55 milioane lei. (03)
- Păcurari, D, 4/10, 67 milioane lei, neg. (03)
- Club 20, D, 4/8, 110 milioane lei. (02)
- Păcurari, D, 4/10, 67 milioane lei, neg. (03)
- Club 20, D, 4/8, 110 milioane lei. (02)
- Păcurari, D, 6/8, 100 milioane lei. (00)
- Tătărasi-Ciurchi, ND, 1/4, 48 milioane lei, neg. (00)
- Păcurari, D, parter înalt, balcon, 85 milioane lei, neg. (02)
- Nicolina I, 1/4, 82 milioane lei. (03)
- Dacia, SD,2/4, 60 milioane lei, neg. (03)
- Metalurgie, SD, parter, 58 milioane lei, neg. (00)
- Nicolina II, D, 4/4, 75 milioane lei, neg. (03)
- Străpungerea Silvestru, D, 3/4, 130 milioane lei, neg. (03)
- Central, SD, 7/9, 185 milioane lei, neg. (03)
- Tătărasi, D, 7/10, liber, balcon 16 m, 125 milioane lei, neg. (03)
- Dacia, D, 8/10, multiple îmbunătătiri, 70 milioane lei. (03)
- Nicolina, la stradă, D, 3/4, 100 milioane lei, neg. (02)
- Centru Civic, D, 3/7, 3 balcoane, 240 milioane lei, neg. (03)
- Bularga, SD, p, 45 milioane lei, neg. (02)
- Păcurari, D, la stradă, 6/9, 105 milioane lei, neg. (02)
- Podu Ros, ND, 65 milioane lei, neg. (00)
- Alexandru, SD,2/4, 57 milioane lei, neg. (00)
- Gara, D, 3/4, 130 milioane lei, neg. (00)
- Central, D, 1/6, 200 milioane lei, neg. (00)
- Alexandru-Sos. Natională, D, 1/4, 80 milioane lei, neg. (03)
- Dacia, la bulevard, bloc nou, SD, p, 85 milioane lei. (03)
- Păcurari-postă, D,1/4, 1400 USD, neg. (03)
- Sf. Lazăr, 5/6, 155 milioane lei, neg. (03)
- Nicolina-CUG, D, 4/4, 78 milioane lei, neg. (03)
- Sf. Lazăr, D, 4/4, 125 milioane lei, neg. (03)
- Canta, D, p, 82 milioane lei. (03)
- Oancea, D, 6/8, cu garaj, de lux, 180 milioane lei. (02)
- Bularga, D, p, 60 milioane lei, neg. (02)
- Dacia, la bulevard, D, 4/8, 65 milioane lei. (00)
- Alexandru-Șos. Natională, D, 5/10, 65 milioane lei, neg. (03)
- Alexandru, SD, 3/4, 55 milioane lei. (03)
- Podu-Ros, SD, 3/4, 85 milioane lei. (03)
- Tg. Cucu, D, 1/10, 2 balcoane, 160 milioane lei. (03)
- Tătărasi-Ciurchi, conf. III, D, 1/4, 48 milioane lei, neg. (C)
- Dacia, D, parter, 66 milioane lei, neg. (03)
- Nicolina-CUG, 2/4, multiple îmbunătătiri, 100 milioane lei. (03)
- Central, 1/8, D, 80 mp, 2 balcoane, 160 milioane lei, neg. (03)
- Alexandru-Șos. Natională, 4/10, 62 milioane lei, neg. (03)
- Alexandru, SD, 3/4, 55 milioane lei. (03)
- Podu Ros, SD, 1/4, 80 milioane lei, neg. (03)
- Tătărasi, SD, 4/4, conf. II, 60 milioane lei, neg. (03)
- Tătărasi, D, la stradă, 2 balcoane, 95 milioane lei, neg. (02)
- Lunca Cetătuiei, D, 1/4, 48 milioane lei, neg. (02)
- Dancu, D, 1/4, 2 balcoane, multiple îmbunătătiri, 65 milioane lei, neg. (00)
- Autogară, D, 6/8, 150 milioane lei, neg. (C)
- Tătărasi, SD, conf. III, 48 milioane lei, neg. (C)
- Păcurari, D, et. 1, la stradă, 95 milioane lei, neg. (C)

Apartament 4 camere

- Dacia-Tigarete, D, 100 mp, 8/9, 2 balcoane, 2 băi, 100 milioane lei, neg. (03)
- Nicolina, 7/9, 90 milioane lei, neg. (C)
- Nicolina-CUG, D, 4/8, multiple îmbunătătiri, 120 milioane lei, neg. (02)
- Tudor Vladimirescu, D, p, bun ptr. privatizare, 30000 USD. (02)
- Metalurgie, D, 2 balcoane, 1/4, 85 milioane lei, neg. (02)
- Dacia, D, 2/4, 75 milioane lei. (03)
- Galata, D, multiple îmbunătătiri, 1/4, 90 milioane lei, neg. (C)
- Galata, D, 4/4, izolatie nouă, 75 milioane lei, neg. (C)
- Dacia, D, 7/8, 3 balcoane, 80 milioane lei, neg. (02)
- Metalurgie, D, 1/4, 3 balcoane, 2 băi, 85 milioane lei, neg. (02)
- Tătărasi, D, 4/4, 3 balcoane, 100 milioane lei, neg. (00)
- Alexandru, D, 3/4, multiple îmbunătătiri, 75 milioane lei, neg. (00)
- Dacia, la bulevard, D, bun ptr. privatizare, 150 milioane lei. (03)
- Sf. Lazăr, D, 2/4, occidental, mobilat sau nemobilat, 280, respectiv 220 milioane lei, neg. (03)
- Frumoasa, D, p, 3 boxe, parchet, 90 milioane lei, neg. (00)
- Autogară, D, 1/8, la stradă, 140 milioane lei, fix. (02)
- Ultracentral, D, 2/6, îmbunătătiri, 380 milioane lei. (03)
- Nicolina I, la bulevard, 4/8, 125 milioane lei, neg. (00)
- Nicolina-CUG, D, 7/8, 90 milioane lei, neg. (00)
- Tătărasi, SD, 2/4, 3 balcoane, 2 băi, 165 milioane lei. (00)
- Central, SD, 8/11, 180 milioane lei, neg. (03)
- Tătărasi, D, 3/4, 120 milioane lei, neg. (03)
- Autogară, D, p, 180 milioane lei, neg. (03)
- Canta, D, p, 70 milioane lei, neg. (03)
- Alexandru, SD, 2/4, 52 milioane lei, neg. (02)
- Tătărasi, SD, 4/4, izolatie nouă, 3 balcoane, îmbunătătiri, 120 milioane lei. (03)
- Frumoasa, D, p. înalt, 2 boxe, 70 milioane lei, neg. Urgent. (02)
- Alexandru, SD, 1/4, 70 milioane lei, neg. (00)
- Tg. Cucu, D, 1/4, 23000 USD, neg. (02)
- Podu Ros, 1/4, 73 mp, 2 băi, 150 milioane lei, neg. (03)

CASE

- Tătărasi, 2 camere, toate facilitătile, centrală proprie, amenajări exceptionale, garaj, 150 mp suprafată totală, 350 milioane lei, neg. (03)
- Copou, 3 camere, b+b, 280 mp, 200 milioane lei, neg. (C)
- Valea Lupului, 3 camere, b+b, 600 mp, 95 milioane lei, neg. (C)
- Valea Lupului, 2 camere, b+b, garaj, 700 mp, 100 milioane lei, neg.
- Central, 3 camere, 482 mp, 200 milioane lei, neg. (02)
- Moara de Vînt, 4 camere, 400 mp, 190 milioane lei, neg. (02)
- Horpaz, 5 camere, 6000 mp, livadă, vie pe rod, curent electric trifazic, garaj, cramă, 2 mori (porumb, huruială), beci, 360 milioane lei, neg. (03)
- Valea Lupului, 6 camere, 640 mp, 320 milioane lei, neg. (03)
- Horpaz, 4 camere, anexe, 7000 mp, 140 milioane lei, neg. (03)
- Tătărasi, 2 camere, 450 mp, 60 milioane lei, neg. (03)
- Miroslava, 3 camere, anexe, 1 ha, vie, 60 milioane lei. (03)
- CUG, 3 camere, 1000 mp, 110 milioane lei, neg. (C)
- Mironeasa, P+1, nouă, cărămidă, acoperită cu tablă, 1800 mp, 100 milioane lei, neg. (02)
- Gară, vilă, 7 camere, cărămidă, acoperită cu tablă, 550 mp, 600 milioane lei, neg. (02)
- Păcurari, D+P, 4 camere, 500 mp, cărămidă, acoperită cu tablă, 450 milioane lei, neg. (02)
- Podu Iloaie, casă nouă, 3 camere + dependinte, din chirpici, 1400 mp, apă în curte, acoperită cu internită, 65 milioane lei, neg. (00)
- Ultracentral, casă de cărămidă, 12 camere, P+2, cu toate facilitătile, 1,2 miliarde, neg. (03)
- Păcurari, capăt, 12 camere, P+1, 1250 mp, 250 milioane lei, neg. (03)
- Bucium, P+1, toate facilitătile, 50000 USD, neg. (00)
- Dobrovăt, 3 camere, chirpici, 6100 mp, vie, livadă, 60 milioane lei, neg. (03)
- Podu Iloaie, centru, 3 camere, apă, canalizare, gaz, 380 mp, 80 milioane lei, neg. (03)
- CUG, 5 camere, curent, canalizare, 1000 mp, cărămidă, 250 milioane lei, neg. (C)
- Tătărasi, 7 camere, P+1+M, piscină, 3 garaje, 380 mp, 2 miliarde lei. (02)
- Movileni, 2 camere, 2000 mp, 45 milioane lei, neg. (03)
- Copou, 1 cameră, baie, 50 milioane lei, neg. (03)

TERENURI

- Ultracentral, 230 mp, toate facilitătile, 60 USD, neg. (03)
- Bejan, 2500 mp, 18000 lei/mp, neg. (02)
- Păcurari-Rediu Tătar, 2000 mp, 20000 lei/mp. (03)
- Suceava-Voronet, 4200 mp, 20000 lei/mp. (03)
- Podu de Piatră, 650 mp, toate facilitătile, 150 milioane lei, neg. (03)
- Copou, Aleea Sadoveanu, 500 mp, 60 USD/mp. (03)
- CUG, 1000 mp, toate facilitătile, 20000 lei/mp. (C)
- Tătărasi-Ciurchi, 680 mp, 25 m deschidere la stradă.
- Central, 480 mp, toate facilitătile, 300 milioane lei, neg.; plata în rate. (03)
- Dobrovăt-Iasi - 4200 mp, 5000 lei/mp. (00)
- Central, 437 mp, toate facilitătile, 70 USD/mp, neg. (00)
- Copou - Grădina Botanică, 500 mp, 85 milioane lei. (03)
- Smîrdan, 1500 mp; f. urgent, 22 USD/mp. (02)
- Bîrnova, 5000 mp, intravilan, la sosea, 40 m deschidere la stradă, toate facilitătile, cu autorizatie de constructie, 25.000 lei/mp, neg. (00)
- Nicolina-CUG, 410 mp, toate facilitătile, la stradă, 70.000 lei/mp. (00)
- Dobrovăt, 4200 mp, în centru, 5000 lei/mp, neg. (00)
- Dobrovăt, 10200 mp, 7000 lei/mp. (02)
- Copou-Grădina Botanică, 10000 mp, toate facilitătile, 40 USD/mp. (03)
- Central, 318 mp, toate facilitătile, 60 USD/mp. (03)
- Copou, 875 mp, toate facilitătile (apă, gaz, canalizare), cu certificat de urbanism regim juridic, pînă 3 nivele, 28 USD, neg. (03)
- Sculeni, 1700 mp, intravilan, 14 milioane lei. (03)
- Bîrnova, 3000 mp, la stradă, 32 milioane lei, neg. (02)
- Bîrnova, 2800 mp, toate facilitătile, 30000 lei/mp, neg. (02)
- Rediu-Popas Păcurari, 5000 mp, 20000 lei/mp. (02)

OFERTĂ SPECIALĂ

- Semicentral - vilă P+3, 20 camere + anexe, amenajări exceptionale, toate facilitătile, bun pentru reprezentantă firmă, pret 2,6 miliarde lei. (03)
- 30 km - Iasi. Fermă agrozootehnică cu 6 grajduri, un saivan, atelier tîmplărie si atelier mecanic, complet utilate, moară de porumb si multe alte utilări, cu sediul în vilă, situat la 1 km de fermă, cu toate facilitătile si modernizata, suprafată totală 5,7 ha - 2,5 miliarde lei. (03)

SPAȚII COMERCIALE

- Închiriere -

- 200 mp, ultracentral, 10 USD/mp, neg. (03)

IMOBILIARE

VÎNZĂRI
APARTAMENTE

1 camerĂ

- Apartament cu o cameră. Telefon 251846.
- Urgent. Apartament cu o cameră, vizavi de Baza 3, curătenie recentă, îmbunătătiri, et. 2/4. Pret 45 milioane lei, neg. Telefon 134004; 092/343571.
- Apartament cu o cameră, et. 3, bloc la stradă, lîngă pasarela Nicolina, cu modificări interioare, balcon închis, interfon. Telefon 122720. (1753359)
- Garsonieră, conf. I, et. 2/9, zona Tătărasi, faiantă, îmbunătătiri. Pret negociabil. Telefon 271735. (1754063)

Garsonieră, conf. III, str. Ciric. Pret negociabil. Relatii la telefon 272607.

Garsonieră, conf. I, Podul de Piatră, et. 8/9, 30 mp, faiantă, parchet, balcon închis, baie cu cadă, debara, curat, 3.000 Kw plătiti, linistit, vedere la stradă, 49 milioane lei, fix. Telefon 232994. (4470427)

- Garsonieră, conf. III, mobilată, cablu, curătenie recentă. Telefon 167398, orele 11,00-15,00. (1754308)

2 camere

APARTAMENT 2 CAMERE

Apartament 2 camere, zona Gării Nicolina, SD, conf. I, et. 2, exceptional, faiantă integral, cu multiple îmbunătătiri. Pret 85 milioane lei, neg. Telefon 136383.

Apartament 2 camere, conf. II, ND, zona Minerva, et. 4/4, pret 55 milioane lei, neg. Telefon 159303, zilnic.

Apartament 2 camere, B-dul T. Vladimirescu, bl. 105, et. 2. Pret avantajos. Telefon 164332. (1752047)

- Apartament 2 camere, central, în Iasi, eliberare imediată, parter înalt vilă, str. Arcu, 80 mp, boxă, terasă dormitor, bucătărie, sufragerie, ideal sediu firmă sau locuit. Telefon 092/708873. (1753268)
- Urgent, (închiriez) apartament 2 camere, conf. I, et. 4, Tătărasi, eliberare imediată. Informatii la telefon 176301. (1753440)
- Apartament 2 camere, SD, et. 4, lîngă Casa Sindicatelor si 1.000 M pămînt la CUG, poarta 2. Telefon 133332. (1753128)
- Apartament 2 camere, et. 1, în Piata Unirii (în spatele redactiei "Evenimentul"). Telefon 147801. (1754207)
- Apartament 2 camere, D, conf. I, bloc din cărămidă, zona Tătărasi, telefon, telecablu, pret negociabil 110 milioane lei. Telefon 142636 (exclus intermediari). (4470387)
- Urgent. Apartament 2 camere, D, Mircea cel Bătrîn 14, stare foarte bună. Telefon 166540. (4470411)
- Apartament 2 camere, conf. I, SD, et. 1, cablu, telefon, Tătărasi - Ciurchi. Pret 80 milioane lei, neg. Telefon 177865. (1754069)
- Apartament 2 camere, Podu Ros. Telefon 153585, orele 15,00-20,00. (1754239)
- Urgent. Apartament 2 camere, D, Păcurari (la sosea), conf. II, 40 mp, excelent întretinut, îmbunătătiri, faiantă baie si bucătărie, cablu TV, telefon Alcatel, balcon închis, et. 7/10, glasvand la intrare, orientare S-V, lîngă "Inproiect", pret neg. 62 milioane lei. Telefon 219325. (1754002)

Apartament 2 camere, SD, et. 1, telefon, cablu, strada Ștefan cel Mare (lîngă Apollonia), 13.500 USD sau echivalentul în lei, negociabil. Telefon 147801, după orele 16,00. (1754299)

- Apartament 2 camere, ultracentral, conf. I, parter, bun pentru privatizare, în Pașcani. Telefon 032/763481. (1754293)

3 camere

Vaslui - Apartament 3 camere, D, conf. I, et. 4, central. Telefon 032/111489, după orele 18,00.

- Apartament 3 camere, conf. I, etaj 1, îmbunătătiri, Canta (Păcurari). Pret negociabil 120 milioane. Telefon 259200.
- Apartament 3 camere, Ciurchi, negociabil la fata locului. Telefon 272897.

Apartament 3 camere, D, Mircea cel Bătrîn, 78 mp, 75 milioane lei, neg. Telefon 113220. (1753336)

Pentru confortul dumneavoastră - apartament cu 3 camere (Centrul Civic - Bankcoop sau Ștefan cel Mare - Cina), reamenajat în stil modern, gresie, faiantă italiană, tapet englezesc, tîmplărie din lemn masiv, instalatii sanitare noi, geamuri termopan. Pret 40 de mii USD, negociabil. Telefon 216501.

- Apartament 3 camere, SD, et. 1, 49 mp, zona Alexandru cel Bun. Telefon 094509850; 162864, 178420. (1753342)
- Apartament 3 camere, SD, et. 1, T. Vladimirescu, semimobilat (nemobilat), cu multiple îmbunătătiri. Pret 17.000 USD, neg. Telefon 171741. (1752010)

Apartament 3 camere, D, Mircea cel Bătrîn, 78 mp, 75 milioane lei, neg. Telefon 113220. (1754275)

URGENT. Apartament 3 camere, SD, Autogară (la Farmacia "Semis"), din cărămidă, parchet, balcon închis, telefon, faiantă, 130 milioane lei. Telefon 113472; 112591. (1753479)

- Apartament 3 camere, D, conf. I, cu îmbunătătiri, B-dul Alexandru cel Bun, bl. D4, pret negociabil. Fără intermediari. Relatii la telefon 112823. (1754307)
- Apartament 3 camere, D, conf. I, et. 4/4, balcon închis, 2 băi, telefon, telecablu, zona Nicolina, pret negociabil. Telefon 123419, zilnic, orele 8,00-20,00.

4-5 camere

APARTAMENT 4 CAMERE

Et. 4, str. Uranus (Sf. Lazăr), zonă linistită, stare foarte bună, balcon închis, interfon, telefon, posibilitatea garaj. Telefon 092/371618. FĂRĂ AGENTII!

- Apartament 4 camere, D, balcon cît cele 4 camere; 2 băi; parchet; telefon Alcatel; usă stejar, bine întretinut, deasupra la ROMARTA; vedere către BANCOREX; et. 4/8, pret 27.000 USD, negociabil. Telefon 211979; 094-514225. (1753978)
- Urgent. Apartament 4 camere, ultracentral, în Iasi, mobilat set stil, bucătărie complet mobilată, et. 2/4, două terase, 108 mp, boxă, garaj + teren construibil în spatele blocului, amenajări interioare de lux. Telefon 113596. (1753268)
- Apartament 4 camere, 110 mp, conf. I, 4/8, Nicolina, prima statie de la Podu Ros, la stradă, spatios, îmbunătătiri si compartimentare deosebită. Pret neg. Telefon 126060. (1753289)
- Apartament 4 camere, et. 4/4, acoperit, Dancu, cu multiple îmbunătătiri. Pret convenabil. Telefon 293745, 172216. (1754052)
- Apartament 4 camere, Copou (Puskin), 4/4, D, 2 logii închise, 2 grupuri sanitare, camară, garaj parter, boxă, telecablu, telefon, calorifere aluminiu, jaluzele. Telefon 140369. (4470384)

Botosani - Apartament 4 camere, zonă bună, parchet, 2 băi, et. 2. Relatii la telefon 031/515739. (1754420)

Apartament 4 camere, 120 mp, et. 1, zona centrală Piatra-Neamt. Relatii la telefon 157564, orele 14,00-22,00. (1754261)

- Apartament 4 camere, D, parter, ap. 3, parchet, curat, Tomesti. Pret neg. la fata locului, Tomesti, bl. 28, sc. D, ap. 3. Foarte urgent. (1753373)

CUMPĂRĂRI

- Apartament 2 camere. Ofer 40-45 milioane lei. Telefon 222017. (1752617)
- Apartament 3 camere, D, et. intermediar, zona Nicolina I-II. Ofer maximum 80 milioane lei. Fără intermediari. Telefon 220111. (1753147)
- Garsonieră, conf. I, cu cadă, prefer zona Podul de Piatră, Tătărasi, Podu Ros, si Păcurari - Canta. Fără agentii imobiliare. Telefon 232389, după orele 16,00. (4470412)
- Garsonieră/apartament 2 camere, zonele: Centru, Copou, Tudor Vladimirescu, Gara, Autogară (exclus agentii imobiliare). Telefon 146468. (1753474)
- Apartament 2-3 camere, în Păcurari. Ofer pret maxim. Telefon 092/413386. (1752103)

ÎNCHIRIERI
APARTAMENTE

Apartament 2 camere, B-dul Independentei, et. 2, liber din 15 octombrie 1998. Relatii suplimentare la telefon 225103, după ora 17,00.

Garsonieră îmbunătătită, zona "Doi Băieti", 60 USD/lună, anticipat. Telefon 214032.

Apartament 3 camere, SD, zonă linistită (Tătărasi), pentru studenti străini, pentru un an. Pret convenabil. Telefon 092/746632. (1752048)

- Apartament 2 camere, ultracentral, cu tot confortul. Telefon 125035. (1752734)
- Ofer pentru birouri apartament Piata-Sud Bucuresti. Telefon 032/212682. (1753263)
- Apartament cu o cameră, zona Autogară (CL), curat, mobilat, frigider, telefon, telecablu, 120 USD/lună. Plata anticipat pe un an. Relatii la telefon 223836 sau 299289. (1753261)
- Ofer spre închiriere apartament 3 camere, decomandat, nemobilat, în B-dul Păcurari, 100 USD/lună. Telefon 155586, după orele 18,00. (1753306)

Apartament 2 camere, D, parter, nemobilat, telefon, în spatele Postei Păcurari. Plata anticipat 1 an. Relatii la telefon 152070.

- Apartament 2 camere, mobilat, cartier Tătărasi. Telefon 272378. (1753050)
- Apartament 3 camere, mobilat, stare foarte bună, telefon, televizor, Centrul Civic. Telefon 212860 sau 217844, orele 18,00-21,00. (1753337)

Apartament 3 camere, D, B-dul Copou, lîngă Universitate, conf. deosebit. Relatii la telefon 171431, după orele 17,00. (1754211)

- Apartament 2 camere, zona T. Vladimirescu. Telefon 177373. (1754217)
- Apartament cu o cameră, zona Tătărasi, mobilat, frigider, telecablu, 600.000 lei/lună (eventual dolari). Plata anticipat pentru un an. Telefon 179966, după orele 16.00. (1754057)
- O cameră pentru studente sau eleve serioase, cu toate conditiile necesare. Rog seriozitate. Relatii la telefon 134851. (1753143)
- Apartament 2 camere, Piata Unirii, cu tot necesarul. Prefer fete. Plata în valută. Telefon 114576, toată ziua. (1754233)
- Primesc în gazdă două studente (eleve). Telefon 171521. (1754061)
- Primesc în gazdă două eleve (studente). Telefon 176673. (1754067)
- Primesc în gazdă. Piata Unirii nr. 2. Telefon 115706. (1754238)
- Primesc în gazdă, în cameră separată, doi tineri căsătoriti, două fete sau doi băieti. Telefon 224389. (4470417)
- Apartament 2 camere, mobilat, zona Podu Ros. Telefon 145970, orele 15,00-20,00. (1754239)
- Cameră decomandată, la două studente; 250.000 lei/lună/persoană, acces calculator, telefon. Telefon 157028, după orele 16,00. (1752831)
- Apartament 3 camere, nemobilat, telefon, telecablu, lîngă Casa Sindicatelor, pe termen lung. Telefon 147629. (1754430)
- Cameră mobilată, Independentei, la un student(ă), nefumător. Telefon 140800. (1754271)
- Apartament 2 camere, în valută, ultracentral, mobilat, confort sporit. Telefon 145323. (1752046)

SCHIMBURI
APARTAMENTE

Apartament 3 camere, D, Păcurari (str. Culturii), et. 1, cu apartament 3 - 4 camere, mari, confort sporit, etaj intermediar, aceeași zonă. Telefon 161014.

- Apartament 4 camere, parter, Galata 1, pentru 3 camere si garsonieră (diferentă) sau variante. Exclus Dacia și CUG. Telefon 223637. (3016984)
- Apartament 2 camere, Podu Ros, cu o garsonieră, Centru - Independentei, Copou. Telefon 145970, orele 15,00-20,00. (1754239)
- Apartament 2 camere, ND, et. 4/10, zona Podu Ros, cu apartament 2-3 camere, D, zone apropiate. Ofer diferentă. Telefon 133333. (1753380)
- Casă 2 camere, magazie, Podul de Piatră 9, cu apartament 2 camere sau garsonieră conf. I. Relatii acasă sau la telefon 163409. (4470424)
- Apartament cu 3 si respectiv 2 camere, bloc Y 2, et. 2, în B-dul Independentei W-22 pentru apartament cu 4 camere, central, et. 1-2 sau vînd numai apartamentul cu 2 camere, mobilat, et. II - Y2, în bdul Independentei. Telefon 210938. (1753288)

SPATII COMERCIALE

Spatiu comercial 156 mp, parter, bloc în Centrul Civic Vlădeni. Telefon 094559485. (1753790)

- Vînd (închiriez) spatiu comercial, proprietate personală cu vad comercial la stradă, 40 mp, dotat cu apă caldă - rece, grup sanitar, 220-380 V, telefon 160080. (1753301)

Spatiu comercial ultracentral, suprafata 48 mp, cu grup sanitar, totul la cheie, pret 30.000 USD, usor negociabil. Telefon 092238636; 213307. (1754183)

ÎNCHIRIERI

Spatiu comercial (birouri), în orasul Husi, la parter de bloc, zona centrală, 40 mp, cu toate dependintele sanitare. Relatii la telefon 035/481542. (1754252)

Cereri

SC PARAMETRU SRL caută spatiu refrigerare (2-4°C) de aproximativ 50-100 mp. Pentru relatii contactati-ne la telefon 039/618410; 039/616022 sau 092240366. (4470409)

Societate comercială caută să închirieze spatiu comercial ultracentral, cca 100 - 150 mp, cu vad comercial, în orasul Pascani. Telefon 032/214709 sau 094/537222. (1752036)

Diverse

- Închiriez local pentru petreceri (nunti, cumătrii), în str. Ioan Roată nr. 26 - Păcurari (Piata Veche). Relatii la familia Mocanu.

VÎNZĂRI
TERENURI

- 500 mp, la capătul troleului Păcurari, cu iesire la str. Păcurari si str. Canta, inclus în PUG, cu certificat de urbanism (sediu firmă si magazin). Pret 35 USD/mp. Telefon 163953; 251925, seara. (1251444)
- Jumătate de ha (construibil). Relatii la fam. Florea Alexandru Maria, com. Holboca. (1753995)
- 3.000 mp teren intravilan, în zona Păun - Bucium, într-un ambient deosebit de pitoresc, lîngă un lac la care puteti avea acces, priveliste splendidă a Iasului, toate facilitătile, 4 USD/mp. Telefon 231676. (1752726)
- 5.000 mp teren la 4 km de Iasi. Telefon 069/815810; 069/814824; 092747624. (1752713)
- Teren 2.400 mp, curent trifazic, fîntînă, posibilitate gaz metan, vită-de-vie nobilă, loc casă, zona CUG. Telefon 094509850; 162864; 178420. (1753342)
- Teren, zonă centrală, 538 mp, apă curentă, canalizare, posibilităti imediate telefon, gaz metan. Telefon 136346, orele 14,00-22,00. (1753339)
- 480 mp Iasi, Nicorită nr. 26, toate facilitătile, certificat urbanism constructie. Telefon 034/124038 (după orele 16,00). (1753334)
- Zona I - teren cu casă bătrînească - 450 mp, toate facilitătile, telefon, zonă comercială, excelent pentru firmă. Telefon 179840. (1752033)
- Urgent - 876 mp teren arabil, situat lîngă baza nautică Dorobanti. Pret negociabil 3 USD/mp. Telefon 230858; 092/343571, după orele 19,00. (1754190)
- 5.000 mp teren pe sos. Voinesti, vizavi de statiunea pomicolă. Telefon 250469, orele 8,00-20,00. (1753467)
- 2.500 mp teren, Aroneanu. Conditii: drum piatră, curent electric, telefon, apă curentă. Pret neg. Telefon 299392, orele 21,30-22,00. (1753345)
- Urgent. 3.500 mp teren constructii, în Breazu, la asfalt. Facilităti: apă Timisesti, curent electric, telefon. Pret negociabil. Telefon 142778. (4470385)
- Teren construibil, la soseaua Bîrnova - Iasi. Telefon 142952. (1754220)
- 984 mp teren în Iasi, str. Mosu nr. 14 (Tătărasi - Ciurchi), ideal pentru constructie locuintă - vilă, cu apă în curte, curent electric, posibilitate gaz metan si telefon. Centrală termică lîng proprietate. Pret 15 USD/mp, negociabil. Telefon 279087; 094639961.
- Vînd sau caut intermediar să-mi vîndă o livadă (meri pe spalieri), Tomesti - Dealul Doamnei, 1.200 mp, posibilităti curent, apă, 10.000 lei/mp. Telefon 112198. (1754261)
- 5.000 mp teren la sosea asfaltată, în satul Chicerea, comuna Tomesti, jud. Iasi, si 1.200 kg lemne. Telefon 116464.
- 1.200 mp teren intravilan + 6.000 mp pădure în zona Motel "Bucium" (zonă de vile), cu posibilitate de gaz, apă, telefon. Pret 5 USD/mp, neg. (Telefon 171741. (1752010)

Teren Tomesti km 1, toate facilitățile, plus acces linie ferată uzinală. Telefon 233356 sau 094631942. (1753377)

Teren cu multiple facilităti, intravilan, parcele a cîte 1.000 mp sau patru parcele a cîte 2.500 mp, lîngă camping iazurile Ciurbesti, comuna Miroslava; pret negociabil. Telefon 175593 sau 294075, după orele 19.00. (1752017)

- Teren, zonă centrală 538 mp, în Iasi, apă curentă, canalizare, posibilităti imediate, telefon, gaz metan. Telefon 136346, orele 14,00-22,00. (1753339)
- Urgent - livadă meri, Tomesti - Dealul Doamnei - 1.100 mp, pe spalieri, posibilitate apă, curent, 10.000 lei/mp, neg., sau caut intermediari pentru a vinde. Telefon 112198. (1754263)

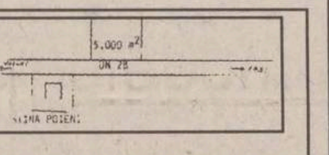

5.000 mp teren vizavi de popasul "Stîna Poieni". Telefon 094513584. Pret convenabil. (1752102)

- Loc de casă, suprafata 1 ha, la 10 km de Iasi. Relatii la telefon 126864.
- DURĂU - teren pentru constructie vilă, mărginit de pădure, platou releu tv, 1800 mp. Telefon 092746632. (1752048)

VÎNZĂRI
CASE

Casă, central, 6 încăperi plus două băi, cameră, 3 holuri, beci, 3 magazii, 3 intrări, curent trifazic, telefon instalat, gaz metan, 350 milioane lei. Informații la telefon 214125.

- Casă 4 camere si teren 1.000 mp, lîngă Biserica Catolică, în Dorohoi, gaz metan, canal, pozitie deosebită. Pret 120 milioane lei. Telefon 032/131690. (1752858)

Vilă deosebită, teren 2.700 mp, la stradă, în apropierea Popasului Poieni, la 1 km, înspre Vaslui. Pret negociabil. Relatii la familia Onu. (1753217)

- Vilă cu două etaje, ultracentral (în spatele Policlinicii nr. 1), cu un mic salon, 2 camere, bucătărie amenajată în stil occidental, beci, baie, WC de serviciu, 50 mp terasă amenajată (apă caldă, apă rece, curent electric), 3 balcoane (100 mp grădină). Relatii la telefon 231555, după orele 20,00. (1753401)
- Casă 4 camere, 2 holuri, dependinte, teren, pozitie minunată, în sat Farcasa, comuna Farcasa, jud. Neamt. Telefon 033/662256 sau 033/662139 - Tg. Neamt. (1753424)
- Casă 4 camere si dependinte, 17 ari grădină (pomi fructiferi si vie), 3,5 ha în satul Avântu, com. Românesti (două statii pe ruta Dorohoi, halta Movileni). Pret convenabil. Relatii la familia Turcu Teofil Maria (Elisei). Telefon 091/6504687. (1753466)
- Casă bătrînească, 2 camere, cu instalatie electrică, teren 1.400 mp, în satul Poieni (8 km de la Motel), chiar la sosea. Pret 48 milioane lei. Telefon 279426.
- Casă în zona Copou, cu 5 camere, 3 holuri (îmbrăcate în lambriu), baie, bucătărie, sufragerie, 2 cămări (toate cu faiantă si gresie), beci, garaj, centrală proprie, gaz metan, suprafată totală 500 mp. Telefon 118531. (Exclus agentii imobiliare). (4470386)
- Casă, grajd, două bucătării, magazie cu beci, vie pe rod, 350 mp, curte 500 mp, arabil 1.100 mp, situată în sat Buda, com. Lespezi, jud. Iasi. Pret 45 milioane lei, neg. Telefon 110362. (1754433)

Casă 2 camere, lumină electrică, teren 3.200 mp și vie (la 15 km de Iasi), pret 58 milioane lei. Relatii la fam. Vicol, str. Al. Tudor Neculai 87, bl. 979A, sc. B, et. 1/5.

Vilă, cu toate utilitătile, 1.000 mp teren + constructie anexă, pret 800 milioane lei. Relatii la telefon 110551, 149426. (1754265)

- Vilă 10 camere, în Statiunea balneară Sîngeorz-Băi, 80 milioane lei. Telefon 231109. (1753376)
- Casă cărămidă, cu 4 camere, bucătărie, baie, dependinte, anexe, beci cărămidă, situată în Bacău, str. Gh. Donici nr. 5 (fost Alex. Sahia), în suprafată de 298 mp (teren + construcții). Negociabil la fata locului (exclus intermediari). Telefon - Iasi: 032/142808, orele 19,00-22,00 sau Bacău: 152888, după orele 20,30. (4470394)
- Casă 3 camere, baie, bucătărie, parchet, garaj, gaz, cablu TV, teren 543 mp, anexe, str. Noua nr. 13 (Moara de Vînt). Pret negociabil 35.000 USD. Telefon 174172. (1754011)

Ofertă specială

Vînd spațiu comercial ultracentral, trifazic, monofazic, gaz, telefon, canalizare, 24 mp, curat, 18.000 $ (20.000 $ cu tot cu utilaje). Telefon 216423.

SERVICII UTILE

SC DIVERTIS SRL
EXECUTĂ LA COMANDĂ, DIN BRAD, STEJAR, TEI (USCAT): UȘI, FERESTRE, LAMBRIURI ETC.
TELEFON: 032/127640 (ATELIER);
☎ - 032/125821 (BIROU).

SAXON'S SRL
- STAMPILE ÎN 30 DE MINUTE (SUPORȚI COLOP, PLASTIC, LEMN);
- CĂRȚI DE VIZITĂ (DE LUX ȘI SIMPLE)
- PLASTIFICĂRI DOCUMENTE (MAX. A3)
- ÎNDOSARIERI DOCUMENTE (SPIRE DIN PLASTIC ȘI METALICE)
COMPLEX COMERCIAL ROND TRAMVAI TG. CUCU
☎ - 032/212257
FAX - 032/271521

SC TAGUS CONTOR ROMÂNIA SRL
OFERĂ ȘI MONTEAZĂ APOMETRE APĂ RECE ȘI CALDĂ (ȘI ÎN RATE) APROBATE METROLOGIC, AGREATE RAJAC ȘI R.A. TERMOFICARE. GARANȚIE 2 ANI.
STR. RÂPA GALBENĂ NR. 2A
☎ - 032/112035

A.F. STAMATE
REPARAȚII FRIGIDERE CASNICE ȘI INDUSTRIALE, MONTAJ ȘI REPARAȚII MAȘINI DE SPĂLAT AUTOMATICE ȘI NORMALE, ASPIRATOARE, ROBOȚI DE BUCĂTĂRIE, BOILERE, RADIATOARE ȘI ALTE OBIECTE ELECTROCASNICE.
SE OFERĂ GARANȚIE 2 ANI.
☎ - 032/128925, 153409, 094/219067
ZILNIC - NON-STOP
MĂ DEPLASEZ ȘI ÎN AFARA LOCALITĂȚII!!!

SC ROTPUNKT CONSTRUCȚII SRL
- HIDROIZOLAȚII; - RENOVĂRI FAȚADE; - GRESIE ȘI FAIANȚĂ; - ACOPERIȘURI ȘARPANTĂ; - ALPINISM UTILITAR
☎ - 032/271742
ÎNCREDERE ȘI CONFORT!

INSTALAȚII SANITARE
- MONTĂRI APOMETRE
- MONTĂRI SETURI BAIE
- RACORDĂRI MAȘINI DE SPĂLAT
- ALTE REPARAȚII SANITARE DE ORICE COMPLEXITATE.
TELEFON 032/127621.

SC 6M - FRIGIDERE CASNICE ȘI COMERCIALE DE ORICE TIP
- REPARAȚII LA DOMICILIU
- ÎNCHEIEM CONTRACTE DE ÎNTREȚINERE CU SOCIETĂȚI COMERCIALE
ASIGURĂM SERIOZITATE MAXIMĂ ȘI CALITATE LA CELE MAI MICI PREȚURI. REDUCERI IMPORTANTE PENTRU FAMILII CU VENITURI MICI.
GARANȚIE: 2 ANI ȘI 4 LUNI
☎ - 251006 SAU 094-583866

ASIGURĂM PROTECȚIA DURABILĂ A ACOPERIȘURILOR PRIN: - HIDROIZOLAȚII CU MEMBRANE DE ÎNALTĂ PERFORMANȚĂ DIN IMPORT; GARANȚIE 10 ANI SAU CU MATERIALE CLASICE BITUMINOASE - ÎNVELITORI - ȘARPANTE
PREȚURI FOARTE AVANTAJOASE!!!
☎ - 032/174340.

AUTO MOTO

Autoturisme Românești

EXCEPȚIONAL!
ORICE LIVRARE ZILNICĂ
DACII 0 KM
ACCEPT NUMERAR SAU OP.
TEL. 01-2313084, București,
018-627736.

- DACII "0 km" - orice tip cu livrare imediată - Pitești (Parc), persoane fizice/ juridice. Tel. 092.219.064.
- Vînd DACIA "0" km, orice tip, optional, la domiciliu. Tel. 094.314.996; 092.247.486.

Vînd DACIA 1310, 1986 omologată, cu îmbunătățiri. Tel. 034-178652, între orele 18.00-20.00.

- Dacia 1300, an fabricatie 1983. Relatii la telefon 126864.
- Aro-244, an fabricatie 1990. Relatii la telefon 126864.
- Dacia 1310, an fabricatie 1992. Relatii la telefon 710728 - Tg. Frumos. (1753482)

Urgent, Oltcit - 1990, în perfectă stare de functionare și cu aspect ireproșabil. Pretul stabilit de cumpărător. Telefon 270946.

Oltcit, an fabricatie 1990, 40.000 km, stare foarte bună. Telefon 212374, după ora 20,00. (1754268)

- Dacia 1310 cu îmbunătățiri, cu R.A.R.-ul făcut la data de 4.09.1998. Telefon 271513. (1754076)
- Oltcit, an fabricatie 1989, piese Franta, nr. noi, pret 9,5 milioane lei, negociabil. Telefon 271743. (1754073)
- Foarte urgent, Aro 10 în stare foarte bună de functionare plus multiple piese de rezervă, pret negociabil 8.500 milioane lei. Telefon 111712. (1754004)
- Dacia 1310 Break, an fabricatie 1996 - august, vișiniu metalizat, avînd revizia de 10 mii km - 28.09.1998, numeroase îmbunătățiri, stare și functionare ireproșabilă. Pret fix 3.400 USD. Telefon 142613. (1754450)
- Dacia 1310, an fabricatie 1990, motor 1.400. Pret 15 milioane lei, negociabil. Telefon 164776, după ora 16,00. (4470415)
- Dacia 1310, perfectă stare. Telefon 032/143247. (1754253)
- Dacia Break, an fabricatie 1995, 38.000 km la bord. Telefon 271913. (1754068)

Dacia 1310, an fabricatie 1995, stare bună. Telefon 135759. (1754171)

- Dacia Papuc carosată 1307, an fabricatie 1996, relatii la telefon 032/710794, după ora 21,30, sau 094/595409. (1753292)

Dacia 1310, an fabricatie 1997 - noiembrie, culoare gri-metalizat. Pret negociabil. Telefon 298065 (după orele 16,00) sau 298150 (orele 8,00-16,00). (1753436)

- Dacia 1300, an fabricatie '80, stare foarte bună, pret 11 milioane lei, negociabil. Telefon 210791. (1251980)

Oltcit Club, 1986, mecanică Franta, 10 milioane lei, negociabil. Telefon 094-545003.

- Dacia 1310, an fabricatie 1993, 1.400 cmc, cutie - 5 trepte, culoare alb 13. Pret negociabil la fata locului. Telefon 225184. (1753422)

Autoturisme Import

- Vînd Espero 1,5, aer conditionat, albastru, 1996, 70.000 km, 69.000.000 lei.
- WV Jetta Turbo - Diesel, 1987, înmatriculată persoană fizică, C.I., R.A.R., 7000 DM, negociabil. Tel. 092240360.

Vînd RENAULT 18 Diesel. Tel. 033/62.35.09.

Vînde BUS PEUGEOT DIESEL 1994, 3,5 tone, înmatriculat recent.Tel. 034-116713, 094-584024.

Vînd camion MERCEDES 809 7,5 tone (vamă achitată) și MERCEDES 410 Diesel 4,6 tone. Tel. 034-116713, 094-584024.

Vînd PEUGEOT 405, SR x 4, 4x4, superaccesorizat, fabricatie 1989, motor 1990 cmc, stare impecabilă. Tel. 170937 sau 094-512208.

Vînds BMW 252 i, fabricatie 1989, ABS, totul electric, calculator la bord, 149000 km, functionare perfectă, pret convenabil - 8300 $ negociabil. Accept variante. Tel. 034-141926, 094-871873.

- Vînd Renault Trafic supraînăltat. Telefon 031/519460

Vînd RENAULT LAGUNA 18 RT an fabricatie 1994, motor EURO2 CD climă, centralozat. Relatii la tel. 094-589636 orele 10.00-14.00.

CUTROEN VISA, 1985, 1100 cmc, 5l/100 km, 12 milioane; BMW 518, 1979, 1800 cmc, 10 l/100 km, 9 milioane lei. Piese BMW seria 3 și 5. Tel. 094-852700.

- Vînd Ford Scorpio 20 GL, ireproșabil, înmatriculat. Telefon 094/520545
- Vînd Volkswagen Jeta, ireproșabil, înmatriculat. Telefon 094/520545
- Vînd VW PASSAT Break 1,8, an fabricatie 1992, ABS, servo, climă, impecabil. Tel, 033/626.989; 094-80.89.12.

Vînd MERCEDES 124 200 D fabricatie 1989, recent intrat în tară, persoană fizică, km. 160000. Tel. 094-828818.

- Vînd Mercedes 260 - 4 automatic, stare exceptională. Relatii la tel. 094600733.

Vînd AUDI 80, din 1990, 1,8 benzină, înatriculat persoană fizică, multiple îmbunătățiri. Pret 12.000 DM. Relatii la telefon 035/311034 și 094/571790.

- Vînd BMW 525 i - M. POWER an fabricatie 91 noiembrie (Full options) catalizator, aer conditionat, ABS, Airbag, geamuri electrice, trapă electrică. Tel. 034-111088, după ora 18.00, 034-224378.

Vînd OPEL OMEGA an fabricatie 1990 , MERCEDES 200 TD, 1988, DACIA 1410 L, 1995, toate înmatriculate persoană fizică. Tel. 034-118629.

Vînd FORD Sierra avariat + talon înmatriculare, pret extrem de avantajos. Tel. 094-606086.

1.VÎND BUS FORD TRANSIT, CAROSERIE SEMIÎNĂLTATĂ, NERULAT ÎN TARĂ, ÎNMATRICULAT PERSOANĂ FIZICĂ, 8500 $ NEGOCIABIL. 2.CAMIONETĂ MERCEDES 307 DIESEL CU(KIPPER) BASCULARE, STARE IREPROSABILĂ DE FUNCTIONARE, NEÎNMATRICULATĂ, 3500 $ NEGOCIABIL. 3.OLDSMOBILE CUTLASS COUPE FULL OPTION NEÎNMATRICUALTĂ, 2000 $. 4.MERCEDES 230 E KOMBI, NEÎNMATRICULAT, CU NUMERE SI ASIGURARE NEMTESTI VALABILE, 2000 $ NEGOCIABIL. TEL. 094-602766.

- Vînd VW Golf Cabrio, 1990, KARMANN, motor 1800 turbo. Telefon 092.345339.
- Vînd Golf I (1900 DM), Renault 11 (2200 DM), neînmatriculate, exceptionale, aduse recent. Telefon 094.868478.
- Vînd cuptoare și malaxoare panificatie. Telefon 030/216582, între 8.00-18.00.

Renault 19 Europa, fabricat în Franta, decembrie 1992, benzină, catalizator, servo total, cap. 1400 cmc, full alarm security, anvelope noi Dunlop, directie asistată, casetofon plus 6 boxe, geamuri electrice, aer conditionat și un celular Philips Spark bonus. Pret 14.000 DM, negociabil. Telefon 092/379404 sau 211328-145583, pînă la ora 16,00. (1754264)

- Skoda Forman tip Break, nouă, 9.000 km la bord, cu catalizator, an fabricatie 1995. Pret 65 milioane lei, negociabil. Telefon 231652. (1753375)
- Volkswagen Golf I, Diesel, 4 portiere, înmatriculat. Pret negociabil. Telefon 271568 sau 136313. (1754064)

Fiat Ducato - Diesel, anul de fabricatie 1987, înmatriculată. Pret negociabil. Telefon 123560. (1753311)

- Ford Taunus, înmatriculat, numere noi, stare functionare foarte bună. Relatii la telefon 174430, după orele 17.00. (1754156)
- Moskwitch, caroserie 412, motor 408, în bună stare de functionare. Relatii la telefon 114817, orele 12,00-13,00. (1246242)

DIVERSE

- Vînd motocicletă înmatriculată 2.500.000 lei, AUDI 80 și OPEL COMODORE pentru piese de schimb. Tel. 034-134411.
- Vînd TV, motor - BV, izotermă frigorifică cu frigider, omologată, numere noi, utilă pentru transport carne, produse alimentare. Pret 39 milioane, negociabil. Tel. 034-124320 Bacău.

Efectuez transport marfă TIR DAF 22 t, nou, Euro 2 intern și international. Tel. 039/643823, 092-203140.

- Vînd TRACTOR U 650 M. Tel. 034-285027 Vultureni.

SC vinde: - tratcor cu cositoare și circular pentru cherestea; - pompă pentru spălat mașinio cu apă caldă; - linie completă spălătorie; - banc probat pompe injectie; - banc probat pompe hidraulice; - mașini de spălat automate; - geamuri termopan. Tel. 034-211274, 211275, între orele 7.00-17.00.

Vînd urgent autoutilitară DAF 400 D fabricatie 1991, motor PEUGEOT J5, turbo, înmatriculată, pe persoană fizică, pret 7500 DM. Tel. 094-527847 și 034-136868.

- Vînd tractor U-650, an fabr. 1995, plug, grapă discuri, semănătoare păioase, semănătoare prășitoare SPC 8M. Tel. 039/643291 sau 039/679803.
- Vînd izoterme: de 3,5 tone "FRUMOASA AMERICANĂ" și de 7,5 tone SAVIEM: tel. 034-170280, 034-140088.
- Vînd Tractor 82 CP+plug, combină agricolă 2,5 m Heder, motor Volvo - autocar, motor Toyota Hiace + CV, motor Ford 6V+CV. Tel. 039/633195.
- ATENTIE! Vînd combină FERGUSON, tractor cu remorcă, disc MSPP (stare bună) - 75 milioane - plata in timp util. Telefon 030/442666.
- Vînd Tir Roman izoterm, stare - ca nou, 85 mil. Tel. 417500.
- Vînd certificat înmatriculare VW, 9 locuri, înmatriculat persoană fizică. 033/21.40.76.

Ford Tranzit 2,5 Diesel, an fabricatie 1992, 75.000 km, înmatriculat, cu CI, 1,5 tone, pentru marfă. Pret 17.000 DM, inclusiv TVA. Telefon 213213, 213710, orele 8,00-16,00. (1752038)

- SC vinde autocamion cu remorcă marca Mecedes 17,35, an fabricatie 1990, și autocamion cu remorcă marca DAF F95 350ATI, an fabricatie 1989. Ambele autocamioane sînt licentiate și agreeate pentru transport international. Pret negociabil la fata locului. Relatii la telefon/fax 032/272092. (1754292)
- Remorcă rusească, capacitate 500 kg. Telefon 170855. (1754077)
- Ocazie unică, motocicletă Jawa 350 cmc, 11.000 km, stare exceptională. Pret 600 USD, negociabil. Telefon 092/238645, 134552. (1754267)
- Trabant 601 S, în stare de functionare, an fabricatie '79, intrat în tară 1990. Relații la telefon 251031, după ora 15,00. (1753372)
- Tractor U 650 și utilaje agricole. Telefon 035/316720. (1754257)
- Tractor U 650 cu remorcă auto 10 t, din 1993, înmatriculat cu numere noi, plus plug cu grape stelate și fixe. Telefon 094/216894. (1753320)

PIESE

- Vînd urgent autosa Saviem 1989 sau schimb cu variante (Dacia + diferentă apartament) motor cota RI, grup nou revizie frîne, cauciucuri noi. Tel. 094-861504, 039/620887.
- Vînd motor 22 Kw, Lates Savel, comuna Rișca, judetul Suceava, telefon 75, după ora 20.
- Vînd autoșa 20 T, an fabricatie '92, pret negociabil. Accept și variante la schimb cu materiale de constructie. Rel. tel. 092/353156; 035/418003, după orele 19.00.
- Cutie viteză cu 5 trepte Dacia. Pret 50% fată de magazin. Telefon 153354, după ora 18.00. (1753368)
- Piese auto Lada, orice tip, provenientă Ungaria și Rusia, sau le procur la comandă. Telefon 030/510752. (1754429)

CUMPĂRĂRI

- Acte Mercedes - 230 E (benzină), în două portiere, sport și numere noi. Telefon 032/230370 sau 092/343601. (1754177)
- AUTO ROLLA SERVICE Buzău cumpără autoturisme, autoutilitare și camioane avariate, cu plata pe loc. Oferă toată gama de piese de schimb pentru autoturismele din import și oferă service complet la standardele cele mai ridicate. Tel. 038/710.848; 038/720.186; 094.816.113.
- Cumpăr Opel Kadet avariat sau acte, 1982, cp 1300 cmc. Tel. 092338628.
- Cumpăr Cielo cu aer conditionat . An fabricatie 1996. Ofer 40 mil. neg. Tel. 092226205.

Oferta săptămînii: tehnică de calcul - birotică

QUARTZ MATRIX
COMPAQ
Dealer autorizat COMPAQ pentru ROMANIA
Suport tehnic si service COMPAQ
Performanta
Calitate
Siguranta
Pentru a obtine informatii suplimentare despre produsele COMPAQ trebuie doar sa ne contactati la telefon **217248, 217258** sau la sediul **QUARTZ MATRIX** din
Bd. Stefan cel Mare 10bis, Casa Modei, et. 2
qmatrix@quartzmatrix.ro
www.quartzmatrix.ro

EPSON
Imprimante
scannere
consumabile
service
IBM Business Partner
Konica
Copiatoare
multifuncționale
consumabile
service
Soluții integrate pentru problemele Dvs. !
QUARTZ
Magazinul Quartz, bd. Independentei Y1-Y2,
tel.: 032/216412, 216413, 146152; fax: 032/216412 mobil: 094-545026
US UNITRADE SYSTEMS

SYSCAD Tel. 032 213785 Fax 032 217166
Calculatoare, Imprimante in RATE
Consumabile și Accesorii
Vizitați magazinul nostru din str. Cloșca 8
(lîngă depozitul European Drinks, în spate la Casa Modei)
*Monitor 14" color=1.150.000 * CD Blank=19.000*

OMNIUM
Tel: 145993-magazin,
216528-fax,
213027-sediu
E-Mail: omnium\mail.dntis.ro

- **CALCULATOARE**
- **IMPRIMANTE**
- **CONSUMABILE**

în RATE și LEASING
elcom INTERNATIONAL
societate ROMÂNO-GERMANĂ
dealer EPSON
Iași, str. C. Negri nr. 4, tel. 032 / 217233, 217903
Noi sintem solutia optima pentru dvs. !
6x86
166 Mx
5.244.000
(TVA Inclus)

INFOSTAR GRUP IAȘI ☎ 094623024; 094623025; 094643309
CONTGEN '98
Sistem informatic integrat destinat activitătii financiar - contabile, de gestiune și management, cu următoarele module:
- Contabilitate
- Încasări/plăți
- Stocuri
- Mijloace fixe
- Salarii

Posibilități de achiziționare pe module !!!
GRATUIT implementare și instruire personal !!!
Variante monopost și retea !!!
Multisocietate !!!
Vînzare și în sistem leasing !!!

Universal RX
Proiectare, execuție, service
REȚELE CALCULATOARE
CABLARE STRUCTURATĂ
Microsoft Authorized Dealer — software personal certificat
Canon Official Dealer — imprimante jet și laser copiatoare, faxuri
HEWLETT PACKARD Authorized Reseller — imprimante jet și laser consumabile, plottere
SALIENT Master V.A.R. — calculatoare Pentium MMX, 6x86 M2 K6, Pentium II
Vânzări în **RATE !**
Str. Grigore Ureche nr. 3, Tel / Fax: 212 660, 217 254

le modèle
UltraPRO

RATE? DA!
DOBÂNDĂ? NU!
imprimante copiatoare
faxuri consumabile
instalări rețele service
Sf. Lazăr 53
tel./fax 239003

SERCOM
Vrei un Pentium?
4.690.000!!!
TVA inclus
ĂSTA-I PREȚUL!
RATE
Tel: 231001, 239396, 122589
B-dul N. Iorga, nr.46

LIVIUS
Microsoft Certified Dealer
Calculatoare, monitoare, imprimante, consumabile ... din stoc !
RATE - simplu și avantajos

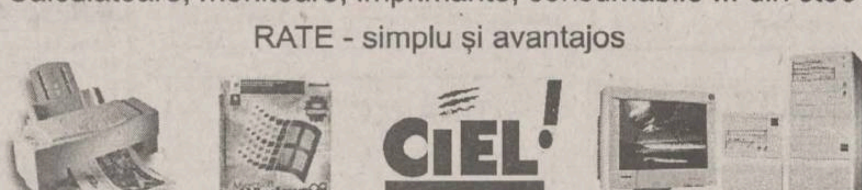

În lumea calculatoarelor aveți nevoie de un prieten !
LIVIUS Iași, str. Fătu nr. 1A, tel/fax: 032 - 11.22.21, 11.59.22, http://www.livius.ro, e-mail: livius@livius.ro

ACE COMPUTERS
Importator & distribuitor autorizat DTK Computer
Distribuitor DTK Computer
Canon
HEWLETT PACKARD Authorized Reseller
Microsoft Certified Dealer
EPSON
Iași, str. Grigore Ureche, bl. W. Mărăcineanu
tel./fax 032/213122, 213130

AVICENA COMPUTERS
Facilități de plată în RATE și LEASING
Inscripționări CD
Execuție rețele cu echipamente de brandname: 3Com Bay Networks
Distribuitor autorizat: TARGA LEXMARK
IASI, Bd. Stefan cel Mare nr. 10 E-mail:avicena@mail.dntis.ro, http://home.dntis.ro/~avicena/
TEL:032-217961 FAX: 032-213047 GSM: 092-371107

SPRiNT COMPUTERS

intel igent
your password for tomorrow
ISO 9002 CERTIFIED

RETELE DE CALCULATOARE
CONSUMABILE SI ACCESORII
IMPRIMANTE HP, CANON, XEROX
Str. Gh. Ghibănescu nr.1(în dreapta Palatului Culturii) Tel: 032/ 211.381

REL COMPUTER
Distribuitor autorizat
LG EPSON LANIER
Calculatoare, imprimante, copiatoare
Case de marcat , cîntare electronice, consumabile
Iași, Șos. Arcu nr. 12, Bl. Z18, tel./fax 032-214190

IMPACT Computer Shop & Internet Café
Rate — Pentru un calculator cumparat de la noi
CASTIGATI 10% REDUCERE din pretul unei imprimante timp de 1 an.
Oferim soluții
Comstart'93 Cuza Voda 43 tel/fax: 215341, 215203, 279890

FERAX & FERAX COMPANY
Distribuitor autorizat: IAȘI, VASLUI, BOTOȘANI, SUCEAVA
Konica
Copiatoare digitale si color
GLORY
Echipament bancar
LAMIREL
Aparatură de birou
PAPETĂRIE, RIBOANE
Recondiționare cartușe toner imprimante laser
Service autorizat / piese de schimb originale și consumabile
Iași, str. Cuza Vodă 30-32
Tel./fax: 032 - 11.65.01
GSM: 092.389.135 / 092.389.136
e-mail: ferax@mail.dntis.ro

auto technic
B-dul Păcurari nr. 589 (fostul Coleus), tel. 219291
B-dul Independenței (vis-a-vis de NIPPON), tel. 213101
- Calculatoare
- Imprimante
- Consumabile

} **Plata în 12 - 24 RATE!**
cu și fără avans !

Oferta specială !
Cyrix MX 6x86 / 233 MMX ... 5.095.000 lei
AMD K6 2/266MHz ... 5.595.000 lei
NOU! AMD K6 2 (3D Now!™) 266MHz ... 5.870.000 lei
INTEL Pentium 233 MMX ... 6.090.000 lei
Pentium II CELERON ... 5.970.000 lei
Pentium II KLAMATH 266 ... 8.249.000 lei
Imprimantă Canon BJC 250 ... 1.599.000 lei

1 - 3 ani garanție
TVA inclus
NOU! Calculatoare FIC
(FIRST INTERNATIONAL COMPUTERS)

STOC NOU - Second hand
ACER 386 - SX/20, ISA, 4/40; 14" VGA Color ... 1.299.000 lei
DELL 486 DX 2/66, 8/120, 14" SVGA Color ... 2.899.000 lei
6 luni garanție *TVA inclus*

INFOSERVICE
"AGER" ⟹ ISO 9002

Cyrix/IBM 233 MMX 6x86	5.170.000 LEI
AMD K6 266 Mhz	5.775.000 LEI
PENTIUM 233 MMX	5.899.000 LEI
PENTIUM II 233 MMX	7.449.000 LEI

MB INTEL TX 512KB HDD 2.1 Gb, 16 MB SDRAM Video Card 1 Mb, Monitor 14" Digital
PRETURILE INCLUD TVA
PLATA IN RATE
10% avans 12, 24 rate prin BANCA
Bd. COPOU nr. 4
Sub Camera de Comert si Industrie
Tel./Fax: 211745/144718

Copiator Digital
XEROX Document Centre
220/230

THE DOCUMENT COMPANY
XEROX
LEASING
3 ANI!
GIROS COMPANY
Iași, Str. I. C. Brătianu 20-22
☎ 032/210.872

TONER
piese de schimb // service
pentru imprimante jet sau laser
RATE! hîrtie pentru copiator și imprimantă, calc A4/A3
Copiator OCE 2075 A4/A3, 22 copii/minut, ZOOM 6.500.000 (TVA inclus)
ZACH & SON
21.98.85
14.58.22
21.16.17

ZACH & SON Aleea Sadoveanu nr. 2
219885 145822 211617

Pentium P233 MMX	6.100.000 lei
Pentium II 233 MMX	6.600.000 lei
Pentium II 266 MMX	6.850.000 lei

Preturile includ TVA.
Sistemul include:
Mb TX 512, HDD 2.1 Gb, 16 Mb SD RAM,
Video card 1 Mb, Monitor 14" SVGA

RomUS Trading & Development Ltd.

RD Computers
Bd. Copou 3
Tel./Fax 210492
e-mail: sales@romus.com
NOUA LUME A SUCCESULUI

AGENDA OMULUI DE AFACERI

ETNIS
Reprezentanța firmei germane Vaillant pentru Moldova, vă oferă:
- *Centrale și cazane pentru încălzit*
- *Echipamente condiționare și climatizare*
- *Radiatoare de oțel, aluminiu și fontă*
- *Rezervoare gaze lichefiate "Shell"*

Proiectare, montaj și garanție 3 ani
Plata în 6 rate lunare

Iași - Str. N. Iorga 7D, bl. F5, tel. 032/230113, fax 032/232690, telemobil 094613246, 094554249

ROTHERM
Reprezentant al firmei
FERROLI și RADSON
- *Cazane și centrale termice gaz metan, motorină*
- *Radiatoare aluminiu și fontă*
- *Echipamente condiționare și climatizare*
- *Dealer autorizat Butan Gaz*

Plata în rate !
Proiectare, montaj, garanție, service etc.
Iași - Bd. T. Vladimirescu nr. 40 (Bucsinescu)
Tel./Fax: 032/175105, 272340

APROTEM SA
comercializează:
- *PIESE SCHIMB tractoare, mașini agricole, auto și rulmenți*
- *MATERIAL DE UZ GENERAL carbid, anvelope, materiale electrice, haine protecție, îngrășăminte chimice*

Sos. Manta Roșie 9,
tel: 230130, 231141, fax: 231566

DAS
Proiectare și execuție
VENTILAȚIE, CLIMATIZARE, ÎNCĂLZIRE, ELECTRICE, SANITARE, APĂ-CANAL
Service, garanție,
PLATA ÎN RATE !
Iași, str. Aurel Vlaicu 87,
Tel./Fax: 032-175.488, mobil 094/630.512

CASA DESIGN
Reprezentant BOSCH Germania, ACV Belgia

Prețuri fără concurență pentru:
- *Cazane și centrale termice gaz, motorină*
- *Radiatoare fontă, oțel și aluminiu*
- *Aparate condiționare și climatizare*
- *Amenajări interioare*

Proiectare, montaj, garanție, service
Iași, str. Gîndu nr. 10,
Tel.: 032-212073, mobil 092-725651

TORAMAT PRODINVEST SRL
comercializează
utilaje frigorifice import ITALIA,
pentru magazine:
- vitrine frigorifice orizontale 1,2 m - 2m și verticale
- lăzi frigorifice (300 l - 700 l) și camere frigorifice
- se asigură service în garanție și postgaranție

Iași, Str. Bucium nr. 34 (lîngă Moldomobila),
tel/fax 032/233460

CIMEXIM
Reprezentanță ROMSTAL
- *microcentrale, cazane, injectoare, vase expansiune, boilere, pompe circulație și submersibile, hidrofoare, radiatoare aluminiu și fontă, accesorii, sanitare, scule BOSCH, condiționare aer*
- *contoare ZENNER de apartament*

Proiectare și execuție. Prețuri promoționale !
Iași, Bd. T. Vladimirescu 4,
tel. 032/216397, tel./fax 211082

BRECO IAȘI
PLĂCI ȘI CERNELURI TIPOGRAFICE
Tel/fax: 032/230094

MOLID
Pentru siguranța dumneavoastră!
- SISTEME DE ALARMĂ PENTRU EFRACȚIE, INCENDIU, AUTO
- DISPECERAT DE SUPRAVEGHERE - TELEFONIC ȘI RADIO -
- INTERVENȚIE INARMATĂ I.G.S.

Iași, Bd. Copou nr. 3, et. 4, (Clădirea Trust Constructii)
tel: 032/216671, fax: 032/214564,

ELYTIS SRL
- *FIRME LUMINOASE*
- *COPERTINE*
- *AMENAJĂRI INTERIOARE*

Șos. Păcurari, bl. 556
Tel. 094 642.765, tel/fax: 219.972

ELECTRA
lider național interfoane
Instalează, cu plata în rate
INTERFOANE DE ACCES CU CARTELĂ marca ELECTRA
blocuri, vile, sedii de firmă
"pentru liniștea dumneavoastră"
Iași, str. Împăcării 35, bl. 919, Nicolina II,
tel.: 032/126276

MICA INDUSTRIE
CO_2 *Acum reducere de preț 5%*
- CO_2 natural - 98,95%
- CO_2 "BUSE" - 99,95%
- verificări, reparații și încărcări tuburi CO_2 și stingătoare PSI cu pulbere și CO_2
- capsule autosifonante

Iasi, Platforma Abator - Tătărași
Tel. 032-178774; 092-535016

MICA INDUSTRIE
produce gama de mobilier
MOBISET
din lemn și pal de import
* birouri * sufragerii
* dormitoare * bucătării
standardizat sau la comandă, la orice dimensiuni.
Plata în rate, la prețuri care vă convin(g) !
Str. Ipsilanti nr. 19; str. Morilor nr. 11
Tel. 114.737, 117.116, 117.755

ELECTRONIC RESEARCH CENTER
FIRMĂ ROMÂNO-AUSTRIACĂ
vă oferă în rate
INTERFOANE de SCARĂ
Iași, str. Armeană nr. 2, tel. 032-116666

TOFAN GRUP
comercializează:
anvelope și camere auto
(produse de Danubiana și Victoria Florești)
Iași- Sos. Păcurari nr. 92 (în incinta Transmixt SA)
Tel. 032/154.343, 251.837

SOMETCHIM
prin magazinul Vama Veche
- *produse electrocasnice (TV color, frigidere)*
- *mobilier, covoare, articole de pescuit, menaj, papetărie, alte produse metalo-chimice*
- *avans 40% - rate: 6-12 rate, în funcție de valoarea dolarului*

Adaos minim
Str. Gării nr. 22

S.C. RULMENȚI S.A.
Anunță că începînd din luna aprilie a.c.
produsele sale vor fi disponibile prin noua sa rețea de distribuție avînd centre de desfacere în orașele: București, Ploiești, Craiova, Tîrgu-Jiu, Satu Mare Cluj, Brașov, Tulcea, Iași
BÎRLAD, TEL. 035/41.58.26
FAX 035/42.18.39

MIRFAN MOBILUX
oferă
- *mobilă sufragerie • holuri*
- *dormitoare • bucătării*
- *mic mobilier*

Plata în maxim 36 rate lunare
Program luni - vineri: 10.00 - 18.00
Alexandru cel Bun (vis-a-vis de magazin Minerva)
tel. 032/152647

IMPORTATOR DIRECT
vinde **EN GROS** *la Kg*
imbracaminte si incaltaminte
SECOND HAND
in baloti sigilati, pe sortimente
reduceri de 40% pentru sortimentele de vara
Depozit legume-fructe Scheia, SUCEAVA
Telefon 030 - 444986 (seara), - 521236

QUATTRO STAGIONI SRL ROMÂNIA
Importator direct Italia
comercializează en gros
tricoturi, tercoturi, stofe, mătăsuri, căptușeli, inserții adezive.
Roman, b-dul Republicii, nr.46
tel: 033-721820,fax: 033-232528,
mobil 092389691

ȚIGĂRI CARPAȚI
EN-GROS (10t)

HAINE LA KG
IMPORT GERMANIA
COLECTĂ DIRECTĂ
Tel: 092/391.895, 222.912

MONSSON
CONSTANTA
Societate romano-suedeza
Moara cu traditie si calitate
capacitate **24** tone/zi
Va ofera :
- **faina** *tip 650*
- **faina** *tip 550*
- **faina** *tip 480*
- **tarite**

Transport la cerere
telefon 094 - 664499
telefax 018 - 611611

RAINBOW
SPĂLĂTORIE - CURĂȚĂTORIE CHIMICĂ RAPIDĂ
ONORĂM COMENZI LA DOMICILIU
program zilnic 8.00 - 20.00
sîmbăta 8.00 - 14.00
Iași, str. Gh. Doja nr. 10, tel: 032/124636

CROSSLAND CO.
HAINE SECOND-HAND
Import Canada
Preț de en-gros
Str. Căminelor 28,
tel./fax 032/219016, 219654, 253158
mobil: 094/876834, 625695

MICĂ PUBLICITATE pe Internet
- pentru persoane fizice
  - căutare oferte locuri de muncă în străinătate, matrimoniale, diverse
- pentru persoane juridice
  - OPORTUNITĂȚI DE AFACERI
  - SOLUȚII DE AFACERI

Mai multe detalii la tel. 032-271.333, int. 123

MICĂ PUBLICITATE pe Internet
- pentru persoane fizice
  - căutare oferte locuri de muncă în străinătate, matrimoniale, diverse
- pentru persoane juridice
  - OPORTUNITĂȚI DE AFACERI
  - SOLUȚII DE AFACERI

Mai multe detalii la tel. 032-271.333, int. 123

MICĂ PUBLICITATE pe Internet
- pentru persoane fizice
  - căutare oferte locuri de muncă în străinătate, matrimoniale, diverse
- pentru persoane juridice
  - OPORTUNITĂȚI DE AFACERI
  - SOLUȚII DE AFACERI

Mai multe detalii la tel. 032-271.333, int. 123

CENTRE PRELUARE ANUNȚURI MICA PUBLICITATE - MONITORUL

FLORA - Tătărași
Oferă:
- carne, preparate din carne
- lactate, specialități, dulciuri
- pîine, produse de panificație
- băuturi alcoolice

Cele mai mici prețuri! Calitate garantată!
Program: luni-vineri 6.00-20.00; sîmbătă 7.00-15.30; duminică 8.00-14.00
Str. Vasile Lupu nr. 110, tel. 032/175094

ORIGINAL - Dacia
Oferă:
- preparate din carne
- lactate, dulciuri
- pîine, patiserie
- produse de cofetărie

Program: NON STOP
Str. Vitejilor, bl. 3SD8, tel. 032/250879

AVALLON MUSIC
vinde en-gros si en detail:
- **casete audio si CD originale** WARNER, BMG, SONY, POLYGRAM, EMI
- **casete audio și video NEÎNREGISTRATE** TDK, SONY, RAKS, BASF, SAMSUNG
- **aparatură electronică (5-10% comision)**
- **CD recordabile, diskete, soft**
- **XEROX 300/A4, 600/A3**

PROGRAM: zilnic: 8⁰⁰-20⁰⁰,
sîmbăta: 9⁰⁰-16⁰⁰ ,duminica: inchis
Tg. Cucu (blocul cu coloane), tel. 032/175838, 270718

VAMA VECHE - Gară
La intrarea în magazinul
SC SOMETCHIM SA (partea stîngă)

Magazin universal

Program: luni-vineri 8,00-16,00 sîmbătă 8,00-12,00
Situat la intersecția dintre strada Gării și Străpungerea Silvestru.

ARIO - Păcurari
comercializează:
- covoare, mochete, festonat covoare și mochete
- confecții blană și piele naturală
- îmbrăcăminte
- stofe mobilă și perdele

Produse de calitate cu plata în rate!
Program: zilnic 10.00-18.00; sîmbătă 9.00-17.00
duminica închis
Bd. Păcurari 142, bl. 585, tel. 032/163928

E.M.I. - Bd. Independenței
Comercializează:
- frigidere, lăzi și vitrine frigorifice
- mașini de spălat, aragaze
- televizoare, produse electronice
- electrocasnice, electrice

Program: luni-vineri 8.00-19.00;
sîmbătă 8.00-13.00; duminică închis
Bd. Independenței, tel. 032/117530

C.M.V.- Podu de Piatră
Oferă:
- produse alimentare, dulciuri, băuturi alcoolice
- cosmetice
- instalații sanitare, căzi, aragaze

Bun gust și calitate la prețuri atractive!
Program: luni-vineri 6.00-21.00;
sîmbătă 7.00-21.00; duminică 8.00-13.00
Complex Podu de Piatră, tel. 032/135598

1001 Articole - Menaj - Podu Roș
S.C. METALO-CHIMICE S.A.
Magazinele C.130 și C.131
Comercializează:
- obiecte de uz casnic
- veselă și obiecte de menaj
- electrice și electronice

Program: luni - vineri 8.00 - 20.00;
sîmbătă 8.00 - 16.00

ELGINA - Alexandru cel Bun
CASĂ DE AMANET
Oferă:
- preparate din carne
- lactate, pîine, băuturi alcoolice
- zahăr, ulei, ouă, făină, dulciuri
- produse pentru curățat și uz casnic

Prețuri minime!
Program: luni-vineri 7.00-20.00;
sîmbătă 7.00-14.00; duminică 8.00-14.00
Bd. Al. cel Bun nr. 44, tel. 032/152070

Vînzări

■ Urgent si ieftin, proteză cimentabilă sold drept, cu articulatie sferică, mărimea 54, import. Telefon 290787.

BIJUTERII AUR
Verighetă, lant (4,5 g). Aur prelucrat, de 14 K. Pret 100.000 lei/g. Telefon 175508.

COLECȚIE DE TIMBRE
Colectie de timbre românesti neobliterate, inclusiv colite, la pret de catalog (perioada 1969-1987). Telefon 094/564446.

STORCĂTOR BRAUN
STORCĂTOR DE FRUCTE BRAUN. TELEFON 175508.

BOFA
TRUSĂ COMPASURI BOFA. TELEFON 175508.

ROTRING
TRUSĂ ROTRING (4 STILOURI SI 3 REZERVE); TRUSĂ SABLOANE LOGAREX. TELEFON 175508.

RICHTER
TRUSĂ COMPASURI RICHTER. TELEFON 175508.

■ **Masină de spălat Albalux 7.1. Telefon 175508.**

■ Utilaje patiserie: malaxor aluat 20 kg, robot creme 20 kg, masină înghetată SUA. Telefon 094/559485. (1753790)

■ Tablă zincată (SIDEX) si orice fel de produse laminate la preturi fără concurentă. Telefon 036/419985; 092352893. (1251982)

MATERIALE DE CONSTRUCȚII - S.C. MOLDIFCA S.A. IAȘI
Vinde, prin depozitul Dancu din Soseaua Iasi - Ungheni nr. 11, următoarele materiale de constructii: nisip, pietris - mărgăritar, balast, ciment, var, tuburi canalizare Dn 200 - Dn 800. Se asigură transportul. Telefon 176010. (1753244)

TABLĂ ZINCATĂ
Sidex Galati, 2000X1000X0,4 mm, pret 58.000 lei/coala, usi, geamuri, mobilier la comandă. Telefon 177745 sau 092/389114. (1753037)

■ Tablă zincată 0,4x1230x2000 (SIDEX Galati). Pret avantajos. Pentru orasul Iasi transportul este gratuit. Relatii la telefon 032/125266; 239436.

■ Telefoane Nokia 1611, Philips Fizz, Motorola 7200. Pret 750.000 - 1.000.000. Telefon 032-217611 sau 092-352801. (1753277)

■ Cîine - rasa ciobănesc românesc, 2 luni, pret foarte, foarte avantajos. Relatii la telefon 179585, după orele 17,00.

■ Nou! Second-hand confectie Belgia, importator direct, numai calitatea I, Iasi. Relatii la telefon 092/395899, 032/214631; 032/140191, după orele 20,00. (1754232)

■ Cofraje, bile, grinzi, otel beton OB 37 - diametrul 8. Telefon 173366, după orele 16,00. (1754444)

■ Pui mascul Rotweiller din femelă campion cu mascul dublu campion european, ambii talie deosebită. Pret 250 dolari, usor negociabil. Pretul include si actele plus primul vaccin. Vîrsta puilor - 5 săptămîni. Telefon 092/331897, 232616, după ora 18,00. (1752005)

■ 4.000 kg lemne esentă tare - fag si carpen; tonetă sticlă si aluminiu, damigene de 50 litri. Telefon 115197.

■ Urgent. Mobilă de sufragerie model nou, din lemn masiv (canapele de 2 si 3 locuri, fotoliu, masă, draperie, lustra). Pret 10 milioane lei. Telefon 211932. (1753476)

■ Mese de biliard noi, cu placă de marmură sau înlocuitor, sistem cu fise si la oră, accesorii, mobilă la comandă. Transport. Preturi fără concurentă. Telefon 094-580068; 030/441184 si 030/442724. (1752032)

■ Pachet telefon mobil EASY ALO, nou, în garantie, cu abonament; Dialog 50 cu minute gratuite incluse în abonament, urgent. Pret negociabil sau predau abonament Dialog 50. Telefon 094620236. (1752101)

IMPORTATOR DIRECT
ÎMBRĂCĂMINTE SECOND-HAND vinde EN GROS, prin punctele de desfacere din: BRĂILA - str. Grivita 151, tel. 039/611825; TECUCI - Centrul comercial GALGROS; ONESTI - tel. 092/391690, 034/324783, FOCSANI - Complex Comercial LVG stand 88 tel. 092/501129; GALATI - Complex Comercial COMRIMET, intrarea principală tel. 092/287885; ÎMBRĂCĂMINTE DE SEZON - baloti de 50 kg, pret negociabil.

■ Vînd VITRINE FRIGORIFICE, lăzi, motoare 3W - second hand. Telefon 094-551109, 094-551053.

■ **SC vinde tablă aluminiu: 0,4; 0,5; 0,7; 0,8; 1;1,2;1,5;2;2,5;3;5 mm striată 2,5; 3; cutată: 0,5;0,8; stuco: 0,7; 0,9; 1,2; cornier aluminiu; profil firmă luminoasă; tablă zinc 0,4. Tel. 034-117883.**

■ Vînd en-gros îmbrăcăminte si încăltăminte second-hand de sezon, baloti sigilati. Importatori direct Belgia. Tecuci - 036.813629.

■ **SC SORGENT SA Bacău producător de armături (marcă înregistrată) din alamă pentru instalatii cu teavă multistrat licentă KITEC Anglia, asigură toată gama de repere necesare la pret de producător. Informatii la tel. 034-188038, 034-144364.**

OFERTĂ SPECIALĂ
VODCĂ si ROM en gros 4000 lei. Tel. 092-230331.

■ **Vînd cîine rasă pură, CHAW-CHAW are 10 luni (fetită). Tel. 094-588781.**

OFERTĂ EXCEPȚIONALĂ
CENTRALE TERMICE BOSCH 20 kw 809 dolari; CONCORDE 24 kw 1390 mărci; MIRAGE TURBO 24 Kw 1960 mărci; MIA 26 E 34 Kw 1800 mărco; MIA 26 TURBO 34 kw 2100 mărci; Radiatoare din otel dublu emailat DUNA-FERR LUX; Boilere cu încălzire directă pe gaz metan; Cazane, arzătoare, pompe; Preturile se calculează în lei la cursul BNR din ziua vînzării si includ TVA. Vînzarea din stoc si la comandă prin magazinul WEST LINE Bacău, Calea Romanului 63, tel./fax 034-143471.

■ **SC LAMI SRL IMPROTATOR DIRECT BELGIA VINDE ÎMBRĂCĂMINTE SECOND-HAND, CALITATE DEOSEBITĂ. TEL. BACĂU 092-555575, BUCURESTI 01-4302115.**

■ **Vînd "Loz în Plic" cîstigător, excursie de 7 zile în Portugalia, la meciul Portugalia - România. Pret negociabil. Telefon 030/257403 sau 092-761489.**

■ Vînd tablă zincată 0,4 x 1000 x 2000. Pret 55.000 lei foaia. Telefon 035/472308, 035/473201, Husi.

■ Vînd linie completă tors lînă. Relatii la Fabrica de ulei Puiesti, judetul Vaslui, familia HOTOI.

■ S.C. PRODAVIS S.A. Iasi oferea spre vînzare, la pret cu ridicata, produsele: carne pui griller calit. I-a - 18000 lei/kg; carne pui cu cap, gît si picioare calit. I-a - 16.000 lei/kg; pulpe pui - 22.000 lei/kg; piept pui - 22.000 lei/kg; ficat pui - 25.300 lei/kg; pipotă pui - 18.000 lei/kg; tacîm pui - 11.500 lei/kg. Preturile nu includ TVA. Relatii suplimentare la telefon 147901; 146600; 147686. (1752134)

■ Oale Zepter, set Grande, deconservat iunie 1998. Urgent si negociabil. Telefon 032/173823, seara. (1754286)

■ **SOCIETATEA PARABOLIS EQ SRL OFERĂ LA PRETURI MINIME HAINE SECOND-HAND EN GROS IMPORT BELGIA. PRIMĂ CALITATE BALOTI SIGILATI. RELATII LA TEL. 094-593872, 034-182856.**

■ Aveti 7 milioane? Puteti începe singuri o afacere: cu confectii SECOND HAND. Vă oferim marfă calitatea I. Reusită sigură! Tel. 01/252.40.62.

■ SC PISCICOLA SA Neml vinde peste proaspăt (crap, fitofag, caras) în perioada 1 septembrie 30 octombrie. Relatii la tel. 033-217836; 033-212018; 033-724127.

■ Vindem încăltăminte second-hand în saci sigilati - 21.900 lei cu TVA si haine second-hand din COLECTĂ DIRECTĂ - pret 12.900 lei cu TVA. Vînzări pe credit de la 1.000.000 pînă la 200.000.000 lei.Telefon 031/511634; 031/512945; 094/503902

■ VINDEM LA CEL MAI MIC PRET, SACI DE POLIPROPILENĂ (RAFIE). PENTRU MORĂRIT; CEREALE, SEMINTE, ZAHĂR, ÎNGRĂSĂMINTE ETC. TEL. 041/66.58.98; 041/695.686; 041/516.158.

■ Fabrică băuturi alcoolice votcă - rom, lichioruri tip rom la preturi negociabile. Tel. 036/465410, 094581240.

■ Importator direct - vînd haine second-hand ambalate la baloti de 45 kg pe 25 sortimente - str. Unirii nr. 72, bl. Turn vizavi de magazinul Dunărea. Tel. 039/647924, după ora 18.00.

■ VÎND PIANINĂ GERMANĂ NEUMEYER CULOARE BEJ, PERFECTĂ STARE SI FUNCTIONARE - 15 MILIOANE LEI. TEL 034-144682.

■ Vînd vioară copie Stradivarius 1713, 140 ani, fabricatie Germania. Rog seriozitate! 3000 DM. Telefon 036/415282.

■ Saltea "Relaxa" nouă 0,80/1,90 - 350.000 mii lei. Telefon 138436. (1752114)

■ Seturi baie Olivia (Melania) albe, noi, 8 piese - 440 mii lei. Color - 590 mii lei. Asigur transportul. Telefon 094/860555. (1752131)

■ Aragaz cu două ochiuri si cuptor tip vechi, împreună cu butelie si ceas. Telefon 117771, orele 7,00-10,00 si 19,00-23,00. (4470397)

■ Aragaz două ochiuri si cuptor; haină blană de capră. Telefon 293221, după orele 15,00. (4470431)

■ Urgent. Tonetă cu loc în zona Autogară-Gară, cu vad foarte bun. Relatii la telefon 230769 si 166472. (1753386)

■ Role, mărimea 36, pret avantajos. Relatii la telefon 131348. (1753387)

■ Canapea extensibilă, îngustă pe lungime, sifonier cu trei usi, masină de spălat, toaletă cu oglindă. Preturi convenabile. Telefon 176082. (1754085)

■ Cîine dalmatian un an si două luni. Telefon 219339. (1754010)

■ Cazan tuică inox, elementi de calorifer. Telefon 170855. (1754077)

■ Costum "Negruzzi" bărbătesc, nou. Pret negociabil. Telefon 154811. (1752108)

■ Microscop laborator, nou, echipat complet, obiective 6x, 10x, 20x, 40x, 90x si oculare 5x 7x, 10x. Pret avantajos. Telefon 032/120076. (1753383)

■ Urgent. Masină de cusut "Ileana". Telefon 158545, după orele 16,00. (4470422)

■ Aur dentar, verighetă aur 2,5 g, tub oxigen si mobilă dormitor nouă. Telefon 146240. (4470393)

■ Uniformă pentru Liceul "N. Negruzzi" (clasa a V-a) si bicicletă semicursieră. Telefon 149457. (1754441)

■ Pui coker spaniel negri, masculi. Relatii la telefon 142548. (4470388)

■ Pui pechinezi (masculi), 2 luni, deosebiti. Telefon 213281. (4470391)

■ Masină de cusut marca "Singer", masă, masină de cusut "Veronica", geacă piele, motor masină cusut + pedală. Telefon 127908. (4470418)

■ Cadă stejar 1000 litri; 5 butoaie stejar 500 litri/buc, zdrobitor si teasc struguri, 10 damigene sticlă a 50 si 25 litri/buc. Pret convenabil. Sunati la telefon 164383. (1754243)

■ Criptă la Cimitirul "Eternitatea" - două locuri, între "Eroi" si biserică. Telefon 224703, seara. (1754240)

■ Urgent. Masină de spălat automată. Pret convenabil. Telefon 212596, orele 16,00-20,00. (1754443)

■ Convenabil masină de spălat "Cristal 9". Telefon 232778, după orele 14,00. (4470413)

■ Urgent. Medicament pentru inimă RYTHMEX (RYMONORM) sub pretul farmaciei. Telefon 211981. (1753472)

■ Pui Cocker auriu. Relatii la telefon 136206. (1753362)

■ Cavou, pozitie centrală, cu două morminte, la "Eternitatea". Telefon 137235. (1753361)

■ Cavou 3 cripte în Cimitirul "Eternitatea". Telefon 170547. (1753047)

■ 980 de actiuni la Societatea de Valori Mobiliare (SVM) BROKER Cluj-Napoca. Pret 70.000 lei/actiune. Telefon 092/352772.

■ Presă de ulei cu presare la rece, eventual schimb cu floarea-soarelui etc. Telefon 032/143493, seara. (1251891)

■ Haină de piele, pentru damă, mărimea 46-48, de tip "sahariană", model deosebit, nouă; pardesiu stofă lînă, nou, mărimea 46-48. Telefon 122720. (1753359)

■ Pui - cîine, rasa ciobănesc german, vîrsta două luni. Exemplare deosebite. Telefon 178603. (1754059)

■ S.C. TIMI S.A. vinde din stoc materiale pentru instalatii industriale si civile (armături, flanse, coturi, reductii si diverse), arzătoare Amal 640 si 1000 pentru centrale termice cu combustibil lichid. Lista de materiale se află la sediul societătii. Telefon 232736. (1754418)

■ Lemne foc, esentă tare. Telefon 140324. (1752024)

Electronice

MARCATOARE PREȚ
Marcatoare pret, etichete, aparate lipit pungi - preturi promotionale. S.C. ELCOSERV S.R.L. Iasi. Telefon/fax 230205. (1752028)

ELCOSERV S.R.L.
ECS
Tel.230205
IASI

■ ELCOSERV ECS. Stampile, tusuri, suporti COLOP. Str. Decebal nr. 1, cam. 30. (1752589)

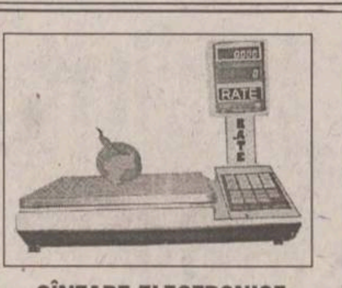

CÎNTARE ELECTRONICE
Cîntare electronice. Distributie si service prin: S.C. ELCOSERV S.R.L. Iasi, telefon/fax 230205. (1752589)

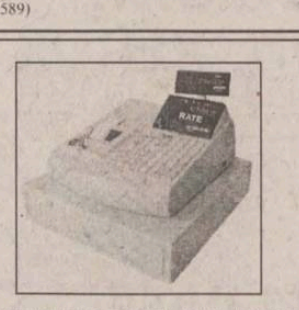

CASE DE MARCAT ELECTRONICE
Case de marcat electronice. Distributie, service, consumabile prin S.C. ELCOSERV S.R.L. Iasi, telefon/fax 230205. (1752589)

CASE DE MARCAT - CÎNTARE ELECTRONICE
Preturi de DISTRIBUITORI! Facilităti de plată în RATE! Asistentă tehnică, garantie si postgarantie asigurată de specialisti cu experientă. Reparatii pe bază de comandă. NOU! Cresterea capacitătii de înregistrare, prin eliminarea zecimalelor la ELKA 82M. S.C. INITA S.R.L. Iasi, str. Mitropolit Varlaam nr. 5, telefon/fax 032/131726. (1752941)

CASE DE MARCAT ELECTRONICE 3 MODELE
S.C. Mora Electronics S.R.L., telefon 212735. (1753427)

BALANȚE ELECTRONICE JAPONEZE
Balante si platforme electronice. S.C. Mora Electronics, telefon 212735. (1753427)

VIDEO RECORDER "UNIVERSUM"
Nemtesc. Functionare impecabilă. Pret fix 700.000. Telefon 170845. (1754281)

■ Ocazie unică! Vînd urgent copiator XEROX 5026, format A3, A4 cu ZOOM si sertare pentru hîrtie A3, A4. Telefon 031/533000.

■ HUSE, ÎNCĂRCĂTOARE, ACUMULATORI SI ORICE ACCESORII GSM NUMAI PRIN REM. SUNATI ACUM! TEL. 033/232.211; 033/232.212.

■ Televizor cu integrate în stare foarte bună. Telefon 114931. (1754280)

■ SUPER FIT S.R.L. Buzău vă oferă en gros tv. color (de la 55 DM în sus), utilaje frigorifice, masini de spălat automate, aparatură video si audio, toate sunt la preturi fără concurentă. Se asigură transport avantajos. Telefon 038/413271; fax 038/721621.

Pierderi

■ **Cheie autoturism cu breloc. Telefon 210823; 211525.**

■ Cîine Caniche bej, în seara zilei de 10 septembrie, în zona Podu Ros. Avea zgardă lată din piele si medalion cu număr de telefon 137247. Răspunde la numele de Mark. Aducătorului ofer un lăntisor de aur. Telefon 137247. (1752112)

■ Carnet sănătate si certificat de nastere pe numele Tîrnovan Daniel si Tîrnovan Claudia. Le declar nule. (4470429)

■ Cîine Caniche, culoare bej, cret, zona P. Ros, răspunde la numele Pepe. Aducătorului, bună recompensă. Telefon 134221. (1753364)

Licitații

■ Serviciul Teritorial de Difuzare si Programare a Filmelor Iasi, cu sediul în Aleea Cimitirului Evreiesc nr. 2, oferă spre închiriere cu licitatie spatii pentru birouri si depozite de dimensiuni medii. Eventualele oferte la telefon 032/164938; 032/164388. (1754007)

■ Regia Autonomă de Difuzare si Exploatare a Filmelor ROMANIAFILM Filiala interjudeteană Iasi organizează, în ziua de 25 septembrie 1998, ora 10,00, la sediul său din Pasaj Gavriil Musicescu nr. 1, licitatie pentru selectie de ofertă executări lucrări acoperis pentru Cinematograful "Republica". Relatii suplimentare la telefon 117178.

S.C. D.R.M.A. Neamț S.A.
A. Reaminteste că reorganizează licitatii pentru vînzarea de mijloace fixe disponibile: valt moară 3 măcinisuri - pentru porumb si grîu, autoizoterme (1,5; 10 si 20 tone), remorci, moto si electrostivuitoare, elevatoare, masini capsat carton, masini de cusut, autoturisme DACIA (break si berlină) în fiecare zi de marti, ora 15,00. B. Vinde piese noi pentru tractoare U 650, U 445, TV, precum si piese si subansamble rezultate din dezmembrarea moto si a electrostivuitoarelor, tablă, sină C.F. tip 45, paleti euro, profile metalice, bosci paleti, butoaie zincate, saci iută si propilenă. C. Asigură depozitare mărfuri alimentare si nealimentare. Relatii la tel. 033/213.563 sau 21.87.70.

■ S.C. PESCARIS SA IASI scoate la licitatie în ziua de 28.09.1998 următoarele mijloace de transport: Aro 244 - 2 buc; Aro 243 - 1 buc; TV - autodepanator - 1 buc. Relatii suplimentare la sediul societătii - str. M. Sturdza nr. 33 sau la telefon 136718. (1752031)

■ Liceul Economic nr. 1, cu sediul în strada Sărăriei nr. 35, organizează pe data de 19 septembrie 1998, ora 10,00, licitatie publică pentru închirierea de spatii destinate activitătilor didactice si comerciale. (1752041)

Diverse

HELP LINE - Pentru copiii noștri
Puteti primi GRATUIT informatii privind alimentatia si cresterea sugarului, zilnic între orele 16,00-17,00, la telefon 214002. Policlinica Sănătatea 2000 dr Iordache Constantin - medic primar pediatru.

UNIVERSITATEA "Ștefan Lupașcu" Iași
primeste înscrieri (2-16 septembrie, în localul din str. "Sf. Teodor" nr. 2 al Liceului "Emil Racovită") si organizează admiterea (18-21 septembrie), pentru anul universitar 1998-1999, la: studii complementare, în cazul absolventilor de facultate (2 ani, zi), colegiu (3 ani, zi) si învătămînt superior de lungă durată (4-5 ani, zi, cu frecventă limitată sau fără frecventă), la 30 de specializări, din profilurile: matematic-informatic, filosofic, sociologic, politologic, istoric, filologic, jurnalistic, bibliologic, juridic, economic, silvo-peisagistic, cadastru, psihopedagogic, design, sportiv. Informatii suplimentare se pot obtine, zilnic, între orele 8-16, la telefoanele: 092/741233, 216622 si 116975, sau la localul mentionat al Liceului "Emil Racovită". (3017407)

■ ATLANTIC TURISM COMPANY organizează în perioada 5-14 octombrie excursie Italia + Franta + Spania. Pret: 900 USD. Înscrieri pînă la 15 septembrie. Telefon 032/224590, 213872.

STUDENȚI ȘI ELEVI
Numai în septembrie reduceri de preturi la confectii-tricotaje, Magazinul "Maria" Centrul Civic, lîngă Bankcoop. (192989)

HARTA COMERCIALĂ A MUNICIPIULUI IAȘI
DIN 01 SEPTEMBRIE GĂSESTI HARTA COMERCIALĂ A MUNICIPIULUI IASI, LA TOATE CENTRELE DE DISTRIBUTIE! TREBUIE DOAR S-O CERI!

GRĂDINIȚA ÎN LIMBI STRĂINE F.E.G. - INVESTIȚIE SIGURĂ PENTRU VIITORUL COPIILOR DVS
Grădinita în limbi străine din cadrul Fundatiei F.E.G. face înscrieri pentru anul scolar 1998/1999. Grădinita dispune de personal calificat, metode didactice moderne, bază materială adecvată. La cerere se asigură si transport. Relatii si înscrieri la sediul grădinitei în str. Păcurari nr. 25 (cca 200 m de la fundatie) sau la telefon 114577 sau 116309. (1754408)

■ SOCIETATEA DE SERVICII INFORMATICE SINTA S.A. Iasi. Centrul Teritorial de Instruire Autorizat primeste înscrieri la cursurile de informatică, organizate în perioadele specificate: utilizare (operare) PC-uri (studii medii si superioare): 14.09.-3.10.1998; formare programatori ajutori PC (studii medii): 14.09.-21.11.1998; formare programatori PC (studii superioare): 21.09-19.12.1998. La absolvirea cursurilor se eliberează certificate oficiale. Relatii suplimentare se pot obtine la sediul societătii din B-dul Tutora nr. 17, telefon 127112 si 230080 interior 108.

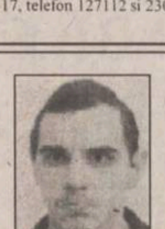

■ La data de 2 septembrie a.c., a dispărut de la Spitalul Socola Iasi Harbuz Marius, 24 ani, oligofren, înăltime 1,35-1,40, păr saten, ochi căprui. La data disparitiei era îmbrăcat cu trening negru cu verde, adidasi alb cu roz. Cine poate da relatii să se adreseze Politiei mun. Iasi sau familiei Harbuz din comuna Scînteia, jud. Iasi. Telefon 54 (prin centrală). (1754421)

■ ÎN ATENȚIA MEDICILOR STOMATOLOGI DIN JUDETUL IASI. SÎNTETI INVITATI SĂ PARTICIPATI LA ADUNAREA GENERALĂ A MEDICILOR STOMATOLOGI DIN MUNICIPIUL SI JUDETUL IASI. ADUNAREA ARE LOC ÎN ZIUA DE SÎMBĂTĂ, 12 SEPTEMBRIE 1998, LA ORELE 10,00. LOCUL DESFĂSURĂRII - AULA UNIVERSITĂTII GR. T. POPA IASI, STR. UNIVERSITĂTII NR. 16. ORDINEA DE ZI: ALEGEREA COMISIEI JUDETENE DE STOMATOLOGIE. COLEGIUL MEDICILOR JUDETUL IASI.

■ S.C. TOPAZ Iasi, str. Gării nr. 1, organizează începînd cu data de 12 septembrie 1998, mese festive (cununii civile, nunti, cumetrii) etc. Ofertă avantajoasă, preturi minime! Contactati-ne la telefon 217604-217607. (1753470)

■ Caut investitor (străin), ofer spatiu 120 mp, zonă centrală Piatra Neamt. Relatii la telefon 157564, orele 14,00-22,00. (1754261)

ȘCOALĂ POSTLICEALĂ
cursuri comasate sîmbătă și duminică. Institutul National Postliceal PROHUMANITAS organizează sesiune de înscriere fără concurs la următoarele specializări postliceale:
- ■ asistentă socială - psihotehnică;
- ■ finante-contabilitate;
- ■ birotică - administratie publică;
- ■ învătători - educatori;
- ■ comert - administratie publică.

■ Relatii, zilnic, între orele 10,00-17,00, la telefon 032/111624.

■ Colegii unui tînăr ofiter adresează un apel umanitar. Împrejurări dramatice, în care se află familia căpitanului Daniel Dragomirescu, generată de boala (leucemie) fiului său, în vîrstă de 3 ani, si de necesitatea urgentă a unui tratament de specialitate, în Franta, i-au determinat pe colegii tînărului ofiter să se adreseze tuturor oamenilor de suflet care vor să contribuie financiar la cheltuielile ce depăsesc cu mult posibilitătile materiale ale părintilor. În acest scop, colegii din Statul Major al Trupelor de Uscat au deschis un cont curent personal, pe numele Dragomirescu Daniel Constantin, cu nr. 46961 la Filiala CEC sector 6, si adresează, anticipat, sincere multumiri celor care vor contribui la salvarea vietii acestui copil nevinovat.

CURSURI LA CASA SINDICATELOR
Începînd cu 1 octombrie 1998
- ■ Scoală superioară de secretariat
- ■ Utilizarea P.C.-urilor
- ■ Programare în FOXPRO
- ■ Dactilografie
- ■ Relatii publice
- ■ Engleză
- ■ Management
- ■ Marketing
- ■ Contabilitate
- ■ Croitorie
- ■ Depanare TV
- ■ Balet copii. Telefon 135158. (1753114)

■ Firma UNIMEX COMPANY asigură procurarea sau după caz importul de automobile second-hand Germania, pe bază de comandă cu certificat Euro 2, la preturi avantajoase. Se asigură factură originală si pentru aducerea ca aport capital firmă. Ex.: Ford Mondeo, Full option 9496, de la 15.500 DEM. Fax: 066/171899; telefon 094/564191; 094/590213.

■ Grupul Scolar "Dumitru Mangeron" Iasi face înscrieri pentru Scoala Postliceală pentru specialităti din domeniul mecanic. Relatii la sediul scolii din B-dul Poitiers nr. 41 si telefon 135281 si 136959.

ÎNTÎLNIRE CU FIII ORAȘULUI
Consiliul Local si Primăria orasului Tg. Frumos, judetul Iasi, organizează în perioada 28 septembrie-4 octombrie 1998, manifestarea omagială dedicată împlinirii a 550 ani de atestare documentară a localitătii, eveniment de importantă deosebită în viata urbei. Îi rugăm si invităm pe cei ce poartă o trainică legătură cu aceste meleaguri si sînt stabiliti în alte localităti ale tării, dacă este posibil, să participe la acest ansamblu de manifestări consacrate evenimentului. Dumitru Păpusoiu.

■ Scoala Sanitară Postliceală "Carol Davila" primeste înscrieri pentru asistenti medicali. Telefon 032/147919; 032/214200. (1752128)

■ Chem pe Dumbravă Toader să se prezinte la divort pe data de 14.09.1998, la Tribunalul Iasi, dosar nr. 11182. (1246210)

■ **Organizăm excursii în SLOVENIA, MALTA, ITALIA, FRANTA, AUSTRIA si CIPRU. Facilităm vize Schengen. Tel. 034-143259; 092-224202.**

■ **Organizăm excursii în ITALIA, FRANTA, AUSTRIA, CIPRU. Facilităm vize SCHENGEN. Tel. 034-143259, 092-224202.**

■ **Excursii cu SC MARA TOUR Bacău, tel. 034-170129 si tel. 037-623924, în Anglia, Franta, Italia, Germania, Austria, Elvetia, Grecia. Cu noi aveti siguranta!**

■ **Organizăm excursii SCHENGEN, SUA. Tel. 094-896796.**

■ **Organizăm plecări urgente în Israel, pînă pe data de 15 octombrie 1998. Tel. 092-224202, 092-214442.**

■ **GRUPUL SCOLAR DE POSTĂ SI TELECOMUNICATII Bacău organizează concurs de admitere pentru Scoala Postliceală în specialitătile: 1.Tehnician telecomunicatii - 25 locuri; 2.Diriginte Oficiu PTT - 25 locuri; 3.Birotică secretariat 25 locuri. Înscrieri în perioada 15-19 septembrie 1998. Relatii la tel. 034-186720. CHENAR+BOLD**

■ FUNDATIA UMANITARĂ "LOGISTIC" ADUCE LA CUNOSTINTĂ CITITORILOR NOSTRI SI A POSESORILOR DE BILETE "TOMBOLA DE VARĂ" CĂ EXTRAGEREA A AVUT LOC PE DATA DE 8.09.1998 LA CASA MODEI DIN BACĂU, ORA 16.00. ÎN URMA EXTRAGERII AU IESIT CÎSTIGĂTOARE URMĂTOARELE SERII DE BILETE: 0000316 - TELEVIZOR COLOR; 0000818 - FRIGIDER ARCTIC; 0000207 - TELEMOBIL; 0000871 - 100.000; 0000217 - 50.000. CÎSTIGĂTORII SÎNT RUGATI SĂ SUNE LA TEL: 034-113386; 123424. MULTUMIM PE ACEASTĂ CALE ACELOR OAMENI CU SUFLET CALD SI GENEROS CARE AU CONTRIBUIT LA CREAREA UNEI AMBIANTE PLĂCUTE ÎN TIMPUL EXTRAGERII. DECI, MII DE MULTUMIRI URMĂTORILOR SPONSORI: - COFETĂRIA "SELECT" SA - TONELI CALZATORE - AMODIS SRL. MULTUMIM, DE ASEMENEA, TRUPEI DE DANS SPORTIV "FIESTA" SI MANECHINELOR CARE AU PREZENTAT "PARADA MODEI"

■ Pentru bărbati si femei. Doriti să vă realizati idealurile prin obtinerea unui loc de muncă în Germania, Austria, Elvetia sau Comunitatea Europeană? Pentru relatii: Petru O . Traian, OP 1, CP 45, Moinesti, jud. Bacău, permanent.

■ **GRUPUL SCOLAR "GRIGORE TABACARU" din Bacău (autorizat de Ministerul Învătămîntului cu nr. 43602 din 25 noiembrie 1996) organizează concurs de admitere în perioada 21-23 septembrie 1998 la: LICEU - profil pedagogic (învătători - educatoare); informatică-engleză; SCOALĂ POSTLICEALĂ - (învătători - educatoare); birotică secretariat; contabilitate management; informatică (tehnoredactare computerizată); jurnalistică; cursuri de zi si intensive. Se primesc si candidati fără examen de bacalaureat. Înscrieri si informatii la secretariatul Grupului Scolar din Bacău, str. V. Alecsandri nr. 25 (lîngă Liceul "V. Alecsandri"), tel. 034-188249; 181736.**

■ Cîstigătoare la Loteria Vizelor, caut partener cu posibilitate de sponsorizare. Astept răspunsurile si ofertele la OP 3, CP 708, Iasi 6600. Pentru a primi răspuns, plicul trebuie să contină un Cupon International de Răspuns (se obtine de la ghiseul postal).

■ Caut pensionară (cadru didactic) fără familie, pentru îngrijirea si meditatia unei fetite de cl. I-IV, la domiciliu. Ofer 500.000 lei si gazdă. Telefon 030/511248, după orele 17,00.

■ Dau în schimb 1 ha de porumb pentru cherestea. Telefon 112247.

■ Urgent, 2 cătei rasa Schnautzer urias, deosebiti, vînd convenabil. Telefon 112247.

■ Familie de tineri îngrijim bătrîn(ă) pentru preluare în spatiu. Telefon 259326. (1752614)

O șansă unică pentru copiii preșcolari

Microgrădiniță de limbă franceză
Joyeux-Joujou
Înființată în 1990, cu sediul în strada Sărăriei nr. 30, Iași
oferă
- ■ Cele mai bune condiții
- ■ Dotare de ultimă oră
- ■ competență, seriozitate, experiență pedagogică
- ■ Rezultate foarte bune
- ■ Limba engleză (opțional - secundar)
- ■ Educație artistică și sportivă

Înscrieri începînd de la 1 septembrie 1998 la telefon 114263, orele 9-13.

■ Societatea Natională de Cruce Rosie din România, Filiala judetului Iasi, anuntă pe cei interesati că organizează cursuri de surori de Cruce Rosie cu durata de 2 ani, la sediul Filialei. Cursul de surori de Cruce Rosie este organizat în baza unui regulament semnat de Ministerul Sănătătii, Ministerul Apărării Nationale si Societatea Natională de Cruce Rosie din România. Cursantele primesc cunostinte din următoarele domenii: Anatomia si Fiziologia omului, Chirurgie, Prim ajutor în caz de urgentă, Boli interne, Medicină infantilă, Obstetrică si Ginecologie, Igienă si Alimentatie, Epidemiologie-Boli infectioase, Boli dermatovenerice, Sînge si bolile sîngelui, Tehnica îngrijirii bolnavului, Activităti sociale, Istoricul Crucii Rosii, Drept international umanitar, Notiuni de protectie civilă. Relatii suplimentare la sediul filialei din B-dul Stefan cel Mare si Sfînt nr. 4, bl. B1, parter, sau la telefon 032/142630.

■ Firme străine oferă de lucru la domiciliu. Cîstiguri atractive, prospect gratuit. Adresa: Cucu Gheorghe - P.O. Box 1-61, cod 4925 Sighetu Marmatiei, jud. Maramures.

■ Călăuză Italia, persoane serioase, ofer sigurantă. Telefon 032/226473. (1753384)

■ Numitul Soronga Grigore, fiul lui Ioan si Alexandra, cu ultimul domiciliu în Iasi, str. Sarmisegetuza nr. 11, bloc 1-2, scara B, etaj 1, apartament 6, este citat la Judecătoria Iasi, în calitate de pîrît, în dosarul civil nr. 2386/1998, pentru termenul din 28 septembrie 1998, ora 8,30, la completul 4 al instantei. Dosarul 2386/1998 are ca obiect actiune civilă de divort. În caz de neprezentare se va dispune în lipsă. (1752043)

Decese

Sotia - Emilia, copiii, nepotii și strănepotii anunță cu durere trecerea în neființă a dragului lor - GHEORGHE CHIRILĂ, 78 de ani, din satul Todirel, comuna Bîrnova - Iași. Înmormîntarea va avea loc sîmbătă, 12 septembrie 1998, orele 11.00, la cimitirul din comuna Bîrnova. Dumnezeu să-l odihnească în pace! (1752025)

Părintii - Dumitru și Viorica Pomană, sora - Lila, cumnatul - Mihai Găinuță regretă moartea fulgerătoare a bunei lor noră și cumnată - LĂCRĂMIOARA POMANĂ, la numai 22 ani, și sînt alături de fiul lor, Cristinel, în aceste momente grele pricinuite de pierderea soției. Condoleanțe familiei îndurerate! Înmormîntarea - duminică, 13 septembrie, orele 14.00, la Cimitirul "Eternitate". Nu te vom uita niciodată!

Sotul - Cristi, fratele - Viorel, cumnata - Anca și nepotica - Mădălina anunță cu durere trecerea în neființă a iubitei lor - LĂCRĂMIOARA MARIA POMANĂ (fostă Istrate). Înmormîntarea va avea loc duminică, 13 septembrie 1998, ora 13,00 la Cimitirul "Eternitate". Dumnezeu s-o odihnească în pace și n-o vom uita niciodată.

Sora, fratii, copiii, ginerii, nepotii și rudele apropiate anunță, cu adîncă durere, încetarea din viață, printr-o scurtă și grea suferință, la numai 44 de ani, a scumpului lor - CONSTANTIN NECHITA. Înmormîntarea va avea loc duminică, în comuna Costuleni, sat Hilita. Dumnezeu să-l ierte și să-l odihnească în pace! (1752110)

Familia și cei apropiati anunță, cu nemărginită durere, încetarea din viață, după o lungă și nemeritată suferință, a celui care a fost dr ing. - NECULAI IORGA, profesor la Universitatea "Al.I. Cuza" din Iași. Slujba de înmormîntare va avea loc în ziua de 12 septembrie 1998, ora 11,30 la Biserica "Sf. Nicolae" - Copou. (1752113)

Fiul - Forin, fiica - Anca, ginerele - Emi, nora - Mihaela și nepoatele - Andreia și Diana anunță moartea, după o lungă și grea suferință, a celei care a fost o bună mamă și bunică - ILEANA BORDEIANU (NUȚA). Corpul neînsuflețit se află la capela Cimitirului "Buna Vestire" (CUG). Înmormîntarea va avea loc pe data de 12 septembrie 1998, ora 12,00. Regrete eterne! (1752115)

Sotia - Ana și fiica - Ramona anunță cu profund regret disparitia prematură a preaiubitului lor sot și tată - ILIE FITIGĂU, în vîrstă de 51 ani. Înmormîntarea va avea loc la Cimitirul "Sf. Petru și Pavel", sîmbătă, 12 septembrie 1998, la ora 13,00. Te vom păstra veșnic în inimile noastre! (1752119)

Condoleanțe

Dr Tiberiu Lăzescu, dr Daniela și Alexandru Lăzescu transmit întreaga lor compasiune și sincere condoleanțe doamnei dr Rodica Iorga și se alătură durerii ei în aceste momente triste, la despărțirea de sotul său, prof. univ - NICOLAE IORGA. Dumnezeu să-l odihnească în pace!

Colectivul de conducere al Spitalului și Policlinicii CFR Iași, împreună cu personalul medico-sanitar, este alături de doamna dr Rodica Iorga în aceste clipe grele pricinuite de trecerea în lumea umbrelor a sotului, prof. univ. - NICOLAE IORGA, căruia îi aduc un pios omagiu și transmit familiei îndoliate sincere condoleanțe.

Colectivul Farmaciei CFR Iași, îndurerat de trecerea în neființă prea devreme a prof. univ - NICOLAE IORGA, este alături de doamna dr Rodica Iorga în aceste momente triste, la despărțirea de sotul ei, și transmit familiei sincere condoleante.

Colectivul Clinicii 4 - Chirurgie, Spitalul CFR Iași - transmite colegei lor dr Rodica Iorga sincere condoleante pentru pierderea sotului, prof. univ. NICOLAE IORGA.

Sîntem alături de Cornelia și Radu Ionită la marea durere a despărtirii de iubitul părinte, de omul de spirit și noblete - av. CORNELIU TĂRTĂCUTĂ. Familia Dana și Sorin Nistor.

Colectivul SC CONEST SA Iasi - Filiala 2 Iași - transmite sincere condoleante colegei lor ing. Smaranda Captan și copiilor pentru pierderea sotului și tatălui. Dumnezeu să-l odihnească în pace! (1754425)

Salariatii SCA BUCIUM SA sînt alături de colega lor, doamna Eugenia Moisii la pierderea tatălui socru. Transmitem familiei îndoliate sincere condoleante. (1754436)

Consiliul de Administratie și salariatii Companiei MOLDOCONSTRUCT SA Iasi sînt alături de dl dir. tehnic, ing. Florin Iftimescu, la greaua pierdere provocată de disparitia fratelui, și transmit sincere condoleante familiei îndoliate. (1754262)

Colectivul Librăriei JUNIMEA este alături de colega Margareta Andrioaie acum, cînd conduce pe ultimul drum pe bunul ei tată - MIHAI CANTEMIR, din comuna Andrieșeni. Dumnezeu să-l ierte! (1754258)

Familia Ioan Ghiga este alături de cumnatul lor Titel Petrusca și îi transmite sincere condoleante pentru moartea fulgerătoare a mamei sale - ZOIȚA PETRUSCA. (1752006)

Avocat Radu Oană transmite sincere condoleanțe doamnei avocat Cornelia Ionită pentru pierderea distinsului tată, avocat - CORNELIU TĂRTĂCUTĂ. (4470420)

Irina Neaga regretă profund trecerea în neființă a doamnei profesor - NINA POEATĂ, personalitate de prestigiu a învătămîntului tehnic ieșean și om de o deosebită și aleasă distinctie. Sincere condoleante familiei îndoliate! (1754305)

Familia Mihaela și Gheorghită Popovici împărtășește durerea prietenilor lor, Cornelia și Radu Ionită, la despărtirea de iubitul lor părinte, avocat - CORNELIU TĂRTĂCUTĂ. Dumnezeu să-l odihnească! (1752030)

Odette și Cristian Arhip deplîng sincer disparitia celui care a fost un om atît de discret și avocat de aleasă competentă, domnul - CORNELIU TĂRTĂCUTĂ. Sîntem alături de prietenii nostri, Cornelia și Radu în aceste momente de cumpănă. Dumnezeu să-l ierte! (1752030)

Colegii de serviciu de la Sectia de piese schimb din cadrul SC FORTUS SA Iasi sînt alături de ing. Constantin Dima la marea durere pricinuită de pierderea sotiei. Condoleante familiei îndoliate. (1753478)

Sîntem îndurerati de încetarea din viață a doamnei prof. dr ing. - NINA POEATĂ, profesoară deosebit de pretuită de întreg corpul didactic și studentii Universitătii Tehnice "Gh. Asachi", care a înteles printre primii impactul erei calculatoarelor asupra activitătii omenesti și a luptat pentru recunoasterea importantei și introducerea la noi în tară a acestei stiinte. Colegii din catedra de matematică, de care a fost apropiată și cu care a colaborat, îi vor păstra o frumoasă amintire. Sincere condoleante familiilor îndoliate! (1752190)

Colegii din bobinaj - SC TEPRO SA - transmit sincere condoleante colegei Elena Călugăreanu pentru decesul soacrei. (1752040)

Colectivul Corpului Gardienilor Publici al Judetului Iasi transmite sincere condoleante gardianului public Constantin-Cristian Pomană și comandantului de grupă Viorel Istrate pentru pierderea suferită prin trecerea în neființă a celei care a fost sotia și, respectiv, sora. Dumnezeu să o ierte! (1752045)

Familia Aurel și Viorica Istrati și familia Constantin, Gabriela și Ana-Maria Popa regretă nespus de mult moartea fulgerătoare a dragei lor, nepoată și verișoară - LĂCRĂMIOARA. Dumnezeu să te odihnească în pace! Nu te vom uita niciodată! (1752302)

Familia Ion Ghitun transmite familiei dr Rodica Iorga sincere condoleante pentru decesul sotului. Dumnezeu să-l odihnească! (1752117)

Cadrele Corpului Gardienilor Publici din Departamentul Pază și Ordine sînt alături de colegii - Viorel Istrate și Constantin Pomană - pentru tragica disparitie a surorii și respectiv sotiei, transmitînd sincere condoleante familiilor îndoliate. (1752120)

Colectivul sectiei Neurologie - Spitalul CFR Iasi este alături de doamna dr Rodica Iorga și de fiul ei Ionut, în grelele momente pricinuite de decesul distinsului profesor universitar - NICOLAE IORGA. (1752135)

Locatarii bl. 329, sc. B, str. Popescu Irimia nr. 17 regretă încetarea din viață a celui care a fost un bun vecin - VISARION COȚOVANU, și transmit sincere condoleante familiei îndurerate. Dumnezeu să-l ierte și să-l odihnească în liniste! (1752121)

Profesori universitari - Natalia și Antonie Trelea își exprimă întreaga lor compasiune și sincere condoleante sotiei dr Rodica Iorga și întregii familii, a celui care a fost profesor universitar - NICOLAE IORGA, prin decesul căruia înregistrează o grea pierdere, nu numai familia, ci și întregul învătămînt universitar iesean. (1752124)

Colectivul SC MADERA transmite sincere condoleante colegei Maria Petrușca pentru pierderea mamei soacre. (1752126)

Colectivul Directiei Sanitare Veterinare Iasi și Comitetul de Sindicat deplîng trecerea fulgerătoare în neființă a asist. vet. - DUMITRU (MITICĂ) LĂCĂTUSU, și transmit familiei îndoliate sincere condoleante. Dumnezeu să-l odihnească! (1752129)

Compasiune la grea încercare, trecerea în neființă a sotului, doamnei dr Rodica Iorga. Colectivul Disp. Medical CF Iasi. (1753484)

În aceste momente grele, sîntem alături de Nicu și doamna dr Iorga, asigurîndu-i de compasiunea noastră. Sincere condoleante din partea familiei Dumitru Lepădatu.

Copleșit de durere, colectivul farmaciei Spitalului "Parhon" este alături de, în veci nemîngîiata Marieta Istrate și familia, la tragica și prematura disparitie a fiicei - LĂCRĂMIOARA. Dumnezeu să o odihnească în pace! (4470396)

Sincere condoleante și întreaga compasiune, din partea finilor - Mihăică, Mărioara și Daniela, nasilor - Rodica și Petrică Robu pentru dureroasa pierdere a tatălui - JAN PIPIRIG din Perieni Probota Iasi. Dumnezeu să-l ierte! (4470430)

Salariatii Spitalului Clinic Boli Infectioase Iasi sînt alături de d-na Ana Fitigău în momentele grele pricinuite de disparitia prematură a sotului, si-i transmit sincere condoleante. (1754081)

Colectivul Pav. 7, Spitalul Clinic Boli Infectioase este alături de d-na Ana Fitigău și fiica Ramona, în momentele grele pricinuite de trecerea în neființă a celui care a fost - ILIE FITIGĂU. Sîntem alături de ele și le transmitem sincere condoleante. Dumnezeu să-l ierte! (1754081)

Familia Samson Prundeanu transmite sincere condoleante familiei pentru decesul sotului și tatălui - TRAIAN CAPȘAN. Dumnezeu să-l odihnească în pace! (1754084)

Familia Magda și Ioan Popescu, profund îndurerată de disparitia prematură a norei - LĂCRĂMIOARA, este alături de familia Viorica și Mitică Pomană, transmitîndu-i sincere condoleante. Dumnezeu să o ierte! (1754078)

Colectivul Serviciului de Radiologie din Dispensarul CF Iasi transmite sincere condoleante familiei dr Rodica Iorga la disparitia celui care a fost, prof. univ. NICOLAE IORGA. (1246639)

Facultatea de Geografie și Geologie din cadrul Univ. "Al.I. Cuza" Iasi regretă disparitia prof. univ. - NICOLAE IORGA - și transmite sincere condoleante familiei. (1754309)

Colectivul de cercetători stiintifici din cadrul Laboratorului de ameliorarea plantelor al SCA Podu Iloaiei transmite sincere condoleante colegei dr ing. Elena Andrei în aceste momente grele pricinuite de decesul fratelui. (1752026)

Sincere condoleante familiei Mihai Petruscă din partea cabinetului MEDOPTICA. (1753481)

Colectivul Policlinicii de studenti și elevi este alături de familia Mihai Petruscă la pierderea suferită. Sincere condoleanțe! (1753481)

Colectivul Scolii "Elena Cuza" este alături de colega prof. Elena Balmus la marea durere pricinuită de decesul tatălui. Sincere condoleanțe! (1754008)

Comemorări

Familia reamintește cu nespusă durere împlinirea unui an de la trecerea în neființă a dragului lor - ION ILIE. Comemorarea, sîmbătă, 12 septembrie 1998, orele 12.30, la Cimitirul "Eternitate". Dumnezeu să-l odihnească în pace! (4470416)

Cu adîncă durere, Elvira - sotie și copiii invită pe toti prietenii iubitului lor profesor - VASILE PETROVICI - să participe sîmbătă, 12 septembrie 1998, orele 11.00, la Cimitirul "Sf. Vasile", la slujba religioasă ce comemorează 40 de zile de la trecerea în neființă. (1754284)

Familia reamintește cu nespusă durere împlinirea unui an de la trecerea în neființă a dragului lor - ION ILIE. Comemorarea va avea loc sîmbătă, 12 septembrie 1998, orele 12.30, la Cimitirul "Eternitate". Dumnezeu să-l odihnească în pace! (4470416)

Familia anunță, cu profundă tristete, împlinirea unui an de la trecerea în neființă a dragului lor - CONSTANTIN VIDRAȘC. Comemorarea va avea loc sîmbătă, 12 septembrie 1998, orele 11.00, la Cimitirul "Eternitate". (1754296)

PIOASĂ RECULEGERE ȘI DUIOASĂ ADUCERE AMINTE LA 40 DE ZILE DE LA DESĂVÎRȘIREA DIN ACEASTĂ VIAȚĂ A SOȚULUI MEU, FIZICIANUL - GIGI POP. COMEMORAREA - SÎMBĂTĂ, 12 SEPTEMBRIE 1998, LA CIMITIRUL "ETERNITATE", ORA 10,30. VIORICA POP. (1752132)

FAMILIA ÎNDURERATĂ ANUNȚĂ ÎMPLINIREA A 40 DE ZILE DE LA TRECEREA ÎN NEFIINȚĂ A CELUI CARE A FOST - GABRIEL D. CĂRĂBĂȚ ȘI MULȚUMEȘTE TUTUROR CELOR CARE I-AU ACORDAT SPRIJIN MORAL ȘI MATERIAL. (1754229)

Astăzi, 12 septembrie 1998, se împlinesc 40 de zile de cînd, distinsa doamnă profesoară de matematică - ELENA POPOVICI - a plecat pe ultimul drum. Un pios omagiu din partea elevelor Natalia Ciobanu (Dovinescu) și Jeni Buzdug (Scopos). Dumnezeu s-o odihnească în pace! (1753483)

Astăzi, 12 septembrie 1998, se împlinesc 3 luni de cînd - ELENA MORĂRESCU, fost taxator IJTL a plecat dintre noi. Măicuță dragă, au trecut 3 luni de cînd ai plecat în lumea necunoscutului, asa cum îmi spuneai mereu înainte de această infinită călătorie. Odihnește-te în pace, și mai aruncă din infinitul de stele cîte o rază și asupra noastră. Mărioara și Samsonel. (1754084)

Dacă sufletul său a fost printre noi aceste 40 de zile, a perceput regretul și durerea colegilor de promotie la disparitia celui care a fost un coleg minunat, un om deosebit, fizician - GHEORGHE POP. Și-a dăruit scurta viață cercetării științifice, avînd pentru fiecare coleg o vorbă bună, un sfat și oricînd gata să-i ajute pe ceilalti. Cum l-am cunoscut în urmă cu 37 de ani, cu sufletul deschis celor din preajmă, asa a fost în timpul studentiei și asa a rămas tot restul vietii, un prieten bun. În numele absolventilor Facultătii de Fizică, promotia 1966, colegii din Iasi exprimă întreaga compasiune și sincere condoleante d-nei profesoare Viorica Pop. Dumnezeu să-l odihnească în pace! (1754080)

Pe 15 septembrie se împlinesc 10 ani de la trecerea în neființă a dragului nostru prieten - EUGEN PALEESCU. Dispărut la numai 40 de ani din mijlocul nostru, a prietenilor și familiei, a rămas dovada respectul pentru chipul lui frumos și iubitor, bunătatea și nobletea sufletească, amintirea vesnică a lui EUGEN. Dumnezeu să te odihnească în pace! Familiile Beldiman, Tun, Gafita.

Copiii - Daniel Dumitru Vintilă împreună cu fratele Gabriel Neculai anunță împlinirea a 12 ani de la decesul scumpei lor mame - MARIA VINTILĂ. Dumnezeu s-o ierte!

Mulțumiri

- Irina Grădinaru mulțumeste în mod special preotului Stefan Chirută, preotului Vasile Ungureanu, preotului Vasile Nechita și locatarilor pentru ajutorul bănesc la înmormîntarea lui - ROMICĂ IACOB. Dumnezeu să-l aibă în pază! (1754300)

Servicii

- **Cursuri auto pentru obtinerea permisului de conducere categoria B, cu instructor independent experimentat. 350 mii lei + benzina. Telefon 094/611590 (non-stop) sau 142812 (după orele 16,00).**

M.V.D. Servicii consulting

Asigurăm servicii pentru:

- Definitivarea formalitătilor legate de înfiintarea societătilor comerciale cu capital românesc sau străin;
- Înscrieri mentiuni pentru acte aditionale;
- obtinerea autorizatiilor și avizelor de functionare pentru: sedii, spatii comerciale, depozite, spatii de productie (pompieri, sanepid, mediu, protectia muncii etc.);
- înregistrarea cererilor pentru mărcile de fabrică, de comert și de servicii la OSIM;
- înregistrarea la DGFPCFS și Administratia Financiară.

Hotel Unirea, cam.107. Tel/fax 212299, pentru autorizatii cam. 105, tel. 215015. Program 9-19, sîmbătă 9-14.

ÎNFIINȚĂRI SOCIETĂȚI COMERCIALE

- procedură completă: redactare acte, Notariat, Judecătorie, Camera de Comert, Administratia Financiară, stampilă;
- termen - 21 zile
- MAJORARE CAPITAL SOCIAL:
- obligatoriu, conform Ordonantei 32/1997
- procedură completă
- ACTE ADIȚIONALE DIVERSE, AVIZE ȘI AUTORIZAȚII FUNCȚIONARE:
- aviz principiu Primărie;
- autorizatie sanitară de functionare;
- autorizatie functionare Primărie;
- autorizatie instalare firmă luminoasă.

Birou autorizat, Hotel "Unirea", et. 2, cam. 211. Telefoane 117733 sau 092/211121, zilnic, orele 9,00 - 13,00 și 16,00 - 19,00; sîmbătă: 10,00 - 12,00. (0798407)

IMPORTANT!

Perfectăm acte vînzări-cumpărări-schimburi: terenuri, case, apartamente. Comision fix - 200.000 lei. Acum puteți dormi linistit! Telefon 177929.

- Ștampile, în numai 30 min;
- cărți de vizită;
- imprimări cu folio;
- îndosarieri;
- laminări;
- xerox.
- creație material publicitar;
- identitate de corporație
- consultanță design;

SAXON'S
cărți de vizită - ștampile
Complex Comercial "Rond Tramvai Tg.Cucu" Tel/Fax: - 032-212257

STINGĂTOARE

Pret producător. Materiale PSI. Verificări, reparatii, reîncărcări. Singura unitate atestată SC ANGELS SRL. Telefon/fax 032/251494; 094/648897.

INSTALATOR SANITAR

Execut instalatii sanitare, montări apometre, seturi baie. Ieftin, rapid și garantie. Telefon 123166. (4469455)

- Depanez tv. alb-negru și color, specializat în străinătate, autorizat, la domiciliul clientilor. Garantie, calitate și seriozitate. Tarife minime! Telefon 272341. (1753016)

INSTALAȚII SANITARE. MONTĂRI APOMETRE

Montări seturi baie; racordări masini de spălat; alte reparatii de orice complexitate. Telefon 127621. Oferim garantie!!! (1753924)

- Reparatii frigidere la domiciliul clientului. Garantie 2 ani. Telefon 032/145523. (1752743)
- Autorizat RENEL, repar/execut instalatii electrice, montez lustre, aplice, prize, întrerupătoare etc. Montez dibluri metalice pentru corpuri suspendate, oglinzi, aplice, accesorii baie, ieftin și rapid. Telefon: 171309; 166852.

SERVICE LA DOMICILIU

Autorizat service tv. (experimentat - Goldstar, Nei, Royal, Funai, Grundig, Nippon, Profex, Nokia), video, video-cam și c.d. Specialist în blocuri de alimentare, orice modificări sunet, adaptări selectoare - cablu, pastile video. Precur piese noi, import. Tarife rezonabile. Garantie. Dispecerat: 110572. (1753231)

- REPARAȚII FRIGIDERE CASNICE ȘI INDUSTRIALE, MAȘINI DE SPĂLAT AUTOMATICE ȘI NORMALE, BOILERE ELECTRICE, ASPIRATOARE ȘI ALTE OBIECTE ELECTROCASNICE. GARANȚIE 2 ANI. TELEFON 128925, 153409 și 094/219067. MĂ DEPLASEZ ȘI ÎN AFARA LOCALITĂȚII! (1754151)
- Traduceri notariale (documente scolare, dosare emigrare, contracte, certificate diverse), Cuza Vodă nr. 38 (lîngă Maternitate). Telefon 112201. Program: luni - sîmbătă, între orele 8,30-17,00. (1753321)
- Transport marfă cu Dacia Papuc, carosată, local și interurban, decontare legală prin societate (posed și licentă). Pret: 1200 lei/km. Seriozitate maximă. Telefon 232260. (1754406)
- Execut lucrări de bună calitate, gresie, faiantă, zugrăveli de orice fel, tencuieli, gleturi. Plata după executarea lucrării. Garantez seriozitate la locul de muncă. Telefon 219190. (1753469)

GIMNASTICĂ & FITNESS CLUB FIORD

Silueta ideală cu cele mai moderne aparate, la cele mai mici preturi. Str. I. Creangă nr. 116, mai jos de Policlinica Stomatologică din Tătărasi. Telefon 279741. (1754230)

EST-ROM IAȘI

Reparatii capitale și accidentale-service la:

- Automacarale
- Poduri rulante
- Elevatoare auto
- Motostivuitoare
- Excavatoare
- Instalatii de actionări hidraulice Proiectarea autorizată ISCIR Expertizări tehnice la instalatii de ridicat Intermedieri de utilaje de ridicat second hand Produce:
- Dispozitive auxiliare pentru legarea sarcinilor (sufe, clesti, traverse)
- Furtune hidraulice și pneumatice de înaltă presiune (automacarale, masini agricole, excavatoare, etc.) Produce sau modernizează
- Instalatii de cîntărire industrială (bascule auto, CFR, buncăre, în flux tehnologic). Telefon/fax 032/226380 sau 092/348617

- Reparatii frigidere, la domiciliul clientului. Garantie 2 ani. Telefon 145523. (1752133)
- Inginer specialist, cu certificat de agreere MLPAT, ofer serviciile pentru elaborarea documentelor și implementarea sistemului calitativ. Avizez documente de sistem calitate în vederea participării la licitatii. Telefon 216951. (1752116)
- Pensionară, 65 de ani, în dorinta de a-mi ajuta fiul somer, îmi ofer serviciile pentru orice muncă decentă. Prefer să îngrijesc un copil sau o persoană în vîrstă. Telefon 159952. (1752051)
- Montez gresie și faianță, ieftin și rapid - 30.000 lei/mp; zugrăvesc apartament 2 - 3 camere, ieftin și rapid. Telefon 220620. (891988)
- **Executăm hidroizolatii cu membrane termosudabile Italia, garantie 10 ani. Relatii telefon 032/137575.**
- **Efectuăm transport MERCEDES izotermă 1500 lei/km. Tel. 034-118505, 094-623503.**
- **Executăm lucrări de ignifugare (împotriva incendiilor). Vindem vopsea ignifugă ROSIL, culoare maro-roscat. Tel. 034-118505, 094-623503.**

SC PRESTINVEST

EXECUTĂ ÎN REGIM DE URGENȚĂ CELE MAI IEFTINE HIDROIZOLAȚII TERMOSUDABILE, MATERIAL IMPORT, PENTRU PARTICULARI, SRL-URI. SERIOZITATE, CALITATE, GARANȚIE. DEPLASARE ORIUNDE! TEL. 034/183379; 092/347505.

OFERTĂ SPECIALĂ

Organizăm excursii ITALIA cu vize individuale SCHENGEN. Înscrieri la Restaurant Ciresica Buhusi. Tel. 034-264500; 094-584185.

- Inginer, repar orice tip de televizor sau radiocasetofon. Telefon 128356. (1752104)
- Transport marfă și persoane cu Dacia Breack pe orice distantă. Seriozitate, confort și sigurantă. Telefon 122769
- Decodez, repar și vînd telefoane GSM plus accesorii (toată gama). Telefon 092/380748 sau 094/606034.
- SC IMRAM SRL Iasi execută la comandă: tîmplărie lemn de orice fel; confectii metalice de orice tip; constructii pe schelet metalic din material termoizolant; confectii din inox; rebobinat electromotoare; strungărie; întretinere, reparatii și montaj ascensoare, macarale și poduri rulante. Relatii la telefon 117922; telefon/fax 117912.

LIMBA GERMANĂ

Traduceri autorizate pentru notariat, convenabil și urgent. Traduceri din toate domeniile (cu chitantă de decontare). Activitate translator. Dactilografiez convenabil în germană, engleză, spaniolă, română. Telefon 175160.

- Emailări căzi, chiuvete albe și color. Telefon 271061, urgente 092/424915. (1753333)

INSTALATOR SANITAR

Execut instalatii, reparatii, montez seturi baie, masini automate de spălat și apometre. Ieftin, rapid și garantat. Telefon 132388. (1753129)

- Tehnoredactare computerizată profesionistă. Tarif exceptional 1500 lei/pag., inclusiv listarea. Telefon 132059. (3017000)

INSTALATORI SANITARI ȘI GAZE

MONTEZ APOMETRE, ARAGAZE, SETURI "MELANIA", MAȘINI DE SPĂLAT, INSTALAȚII DE ORICE COMPLEXITATE. OFERIM GARANȚIE. PROGRAM NONSTOP! TEL. 155159; 135829. (1246937)

- Frigidere casnice și comerciale. Garantii și preturi interesante. Telefon 092/377779; 154223. (1246436)
- TÎMPLAR, EXECUT REPARAȚII MOBILIER, UȘI, FERESTRE. RELAȚII LA TELEFON 154428, DUPĂ ORELE 20,00. (1753101)

FILMĂRI VIDEO + FOTO PROFESIONALE

Filmări video profesionale, casetă normală, Panasonic M9000, stereo, super VHS, efecte speciale. Fotografii color. Avantajos. Telefon 129573. (1753465)

- Gimnastică aerobică, fitniss, medicală, masaj, saună - între orele 10,00-15,00 instructor I. Brîndusa și 16,00-21,00 profesor E. Gheorghiu. Informatii în Piata Unirii nr. 5 (în spatele cinematografului Victoria). (1754074)
- Traducător - translator limba engleză. Tînără licentiată, dinamică, organizată și de încredere. Capabilă să lucreze în regim sustinut și de a avea bune relatii interpersonale. Stăpînesc excelent limbile engleză și franceză. Telefon 250427. (1754006)
- Electrician autorizat, execut lucrări instalatii electrice, și reparatii electrice intermediare. Telefon 113380. (1754279)

MEDIC VETERINAR

Ofer: consultatii, vaccinări, deparazitări, tratamente medicale și chirurgicale pentru cîini, pisici, păsări la domiciliul pacientului. Telefon 138328. (1251228)

- Transport marfă cu Dacia papuc, inclusiv distante mari. Pret - 1000 lei/km. Telefon 225234. (1754054)
- Hobby SRL - amenajări interioare, pereti despărtitori, tavane false. Telefon 092/345823

MEDITAȚII

- MATEMATICĂ, PENTRU ADMITEREA LA FACULTATE, PROGRAM SPECIAL DE PREGĂTIRE. RELAȚII LA TELEFON 151490, DUPĂ ORELE 20,00 - ADRIAN.
- Matematică, pentru examen capacitate, bacalaureat, admitere în facultate, olimpiade. Pret 35.000 - 50.000 sedinta. Mă deplasez și la domiciliul elevului. Profesor, dublu licentiat, fost component al lotului olimpic, cu experientă. Telefon 219883. (1753475)
- Matematică și fizică - profesoară. Telefon 140714. (1246640)
- Engleză - curs intensiv individual, performantă în 25-30 sedinte. Util și pentru bacalaureat. Telefon 124558. (1753381)
- Doriti ca matematica să nu fie o problemă, să stiti mai mult și mai bine? Studentă, acord meditatii cl. V-XII. Telefon 143839. (1754289)
- Fizică - orice nivel. Telefon 253012. (1753300)
- Profesoară de matematică, pregătesc copii de orice nivel, clasele V-XII (40.000-50.000 lei sedinta - 2 ore). Telefon 122314, pentru Carmen. (1753355)
- Limba germană - orice nivel, intensiv, bogată experientă, profesionalism, seriozitate. Telefon 175160. (1754051)
- Meditez avantajos matematică, elevi clasele V-XII (examen capacitate, bacalaureat, admitere), profesoară. Telefon 128653. (1753366)
- Profesoară, ofer meditatii română și franceză - 25.000 lei/sedintă (2h). Relatii la telefon 035/316720. (1754275)

Cumpărări

- ACHIZIȚIONĂM SEMINȚE DOVLEAC. TELEFON 068/421610; 068/423207.
- Cupoane agricole primăvară-vară-toamnă, pret negociabil, orice cantitate. Telefon 032/233094. (1246637)

CUMPĂR CUPOANE AGRICOLE

Cupoane agricole de toamnă, pret maxim. Telefon 170845. (1754281)

- **SC ULENA SRL Bacău - Răcăciuni cumpără semințe FLOAREA-SOARELUI pret 200 $/tonă. Prestări servicii, 22 litri ulei dublu rafinat la 100 kg floare. Tel. 034-251240.**
- Televizoare cu circuite integrate defecte, cu tub bun. Ofer între 100 și 200 mii lei. Telefon 113380. (1754280)
- Cupoane agricole, pret avantajos. Relatii la toneta cu lozuri de lîngă Restaurant "Familial", orele 8,00-19,00. (1754054)
- Cupoane agricole, pret avantajos. Relatii la toneta cu lozuri din fata Florăriei "Decora" din statia de tramvai din Centru, orele 8,00-20,00. Seriozitate. (1753307)
- Cupoane agricole, pret negociabil, la cantităti mari pret maxim. Seriozitate. Telefon 178418. (1753307)
- Certificate FPP II Moldova. Ofer 70.000 lei. Telefon 158502. (1752718)

Angajări

- S.C. ORIENT angajează confectionare. Telefon 155717. (1251996)
- S.C. CLEOPATRA SRL angajează inginer cu experientă în productia confectiilor textile, vechime minim 2 ani. Cerintele sînt cele impuse de postul sef atelier productie. Telefon 220338. (4470407)
- S.C. FORTUNA-ARCU SRL IAȘI angajează vînzători-gestionari (fete) și supraveghetori (băieti), pentru magazinele alimentare, în următoarele conditii: studii medii; stagiul militar satisfăcut (pentru băieti); abilitate în comunicare; prezentă agreabilă. Oferim un salariu brut de 750.000-850.000 lei, încadrare cu carte de muncă și posibilităti de promovare într-o echipă tînără și dinamică. Relatii și înscrieri la sediul firmei din str. Arcu nr. 27, bl. 19, mezanin, sau la telefon 143207; 117036.
- Firmă import produse alimentare angajează distribuitori, cu salariu și procent din vînzări. Tel. 064/124525, Cluj.
- HOBBY SRL angajează agenti vînzări (fete), absolvente de liceu. Telefon 092/345823 sau 092/395168.
- **NARDO MANNEQUIN - FIRMĂ DE IMPRESARIAT ARTISTIC ROMÂNO-ELVEȚIANĂ - selectionează tinere 19-27 ani cu potential de dansatoare, care vor fi pregătite (se asigură COREGRAFIE, COSTUME, CAZARE) pentru contracte de muncă în OCCIDENT: ELVEȚIA, LIECHTENSTEIN, AUSTRIA, CANADA, JAPONIA. OFERIM și CEREM SERIOZITATE MAXIMĂ!. Tel. 01-250.11.82; 01-250.97.95, 092-72.53.41.**

OFERTĂ DEOSEBITĂ!

CHELNERIȚE ÎN BARURI DIN SERBIA! TINERE 20-28 ANI, ASPECT FIZIC PLĂCUT, FĂRĂ OBLIGAȚII. RELAȚII LA TEL. 094-808125.

- Economistă, 26 ani, serioasă, cu experientă în contabilitate, personal, operare PC, solicit angajare. Tel. 036 / 431408.
- Societate pe actiuni angajează agenti. Telefon 122213. (1752123)
- Intelectuali pensionari angajăm pentru menaj-gospodărie la tară, femeie singură sau cuplu fără copii și alte obligatii. Asigurăm locuintă și salariu. Solicităm maximă seriozitate. Telefon 018611611. (1246247)
- S.C. TRUST ASTORIA SRL angajează bucătari cu calificare și experientă în domeniu. Relatii la telefon 135569. (1754285)

Oferta săptămînii: TELECOMUNICAȚII

EuroBIT
dealer autorizat CONNEX
conectare gratuită
Acum și în RATE!
Telefoane celulare GSM și accesorii
Iași, str. Smârdan 63, Tel/Fax : 032-21.67.52, 21.67.53
GSM : 092 358.000, 092 358.001

CONECTARE GRATUITA !!!
Motorola D160 GSM - 115 USD*
Motorola D460 GSM - 126 USD*
*pret fara TVA, valabil doar cu activare in sistemul CONNEX GSM
GlobalNET GSM
Iași, B-dul Independenței, bl. B1-5 Fax: 032-222.930
Tel.: 092-281.661, 092-221.991
STOC LIMITAT !!!

CONNEX LUMEA E A TA GSM
Panasonic
MOTOROLA
Ω OMEGA IS COMMUNICATIONS
SERVICE LA TOATE ECHIPAMENTELE 24 DE ORE DIN 24
✓ telefoane celulare GSM
✓ centrale telefonice, fax-uri, instalații aer condiționat
✓ stații de emisie-recepție, sisteme paging
DEALER AUTORIZAT COMERCIALIZARE, INSTALARE ȘI SERVICE
Iași, str. Carpați nr. 6, bl. 908A, tel./fax 032/221133, 220591

dialog GSM
le modèle
dealer autorizat
Mobile World
Ofertă incredibilă
Motorola d460 cu numai 89$!!!
Conectare gratuită!
Str. Sf. Lazăr nr. 53 - tel./fax 239003

Universal RX
IAȘI, Grigore Ureche nr. 3
Tel / Fax: 212 660, 217 254
ALO
• conectări
• accesorii
pentru orice tip de telefon
dialog
SE VINDE AICI

dialog
dealer autorizat
Telefoane celulare GSM și accesorii
XEROX THE DOCUMENT COMPANY
GIROS COMPANY
Iași, Str. I. C. Brătianu 20-22 ☎ 032/210.872

TEKO INVEST CONNEX Dealer autorizat
Telefoane celuare GSM.
Gama completa accesorii.
Motorola d460
149 USD !!!
Fara taxa de conectare
Huse de piele 79.000 lei
RATE!
Str. Sf. Lazăr 53, tel/fax:233553, 092-234030

REL COMPUTER DEALER AUTORIZAT
CONNEX GSM
NOU!
Pager ECO - CNM fără abonament
Telefoane celulare, accesorii
Iași, Șos. Arcu nr. 12, Bl. Z18, tel./fax 032-214190

GIREXIM UNIVERSAL
dialog
Telefoane celulare GSM
Ericsson, Motorola, Philips, NOKIA, NEC
Plata în rate: 30% avans ! 12 rate.!
Str. G. Muzicescu nr. 6, bl. 7A, parter, tel. 032-215.981

TE CONECTEZI GRATUIT pentru toate tipurile de abonament !
Oferta este valabilă ... 15 August!
OM TE FACI!
dialog
• Conectare gratuită!
• Până la 60 de minute gratis, lunar, timp de 2 luni!
• În plus, doar prin magazinele din rețeaua MediaCom, accesorii gratuite!

dialog Week-end	5 min	
dialog Practic	15 min	
dialog 50+Tel.	30 min	+ 1 accesoriu gratuit
dialog 150+Tel.	60 min	+ 1 accesoriu gratuit
dialog 300+Tel.	60 min	+ 2 accesorii gratuite
dialog 600+Tel.	60 min	+ 3 accesorii gratuite

QUARTZ S.R.L.
Magazin: QUARTZ
Bd.Independentei Y1-Y2
Telefon: 14 61 52

dialog Serviciul GSM pentru tine
Tec Telecom
STR. CALEA CHIȘINĂULUI NR. 17 Parter
TEL./ FAX : 032-232638 , 032-233910
Numai 194 $
Pachet "Easy ALO"
TELEFON ALCATEL + Pachet ALO
Facilitati la conectare
Dealer autorizat MOBIL ROM

■ S.C. angajează debarasatoare pentru activitate bar. Telefon 224430. (1754290)

■ S.C. IASI CONF S.A., CEA MAI MARE PRODUCĂTOARE DE CONFECTII TEXTILE DIN JUDETUL IASI, ANGAJEAZĂ CONFECTIONERE ÎN CONDITII FOARTE AVANTAJOASE DE CÎSTIG, FACILITĂTI SUPLIMENTARE SI MULTĂ SERIOZITATE. RELATII LA TELEFON 132500 INT. 138 SAU LA SEDIUL FIRMEI DIN IASI, CALEA CHISINĂULUI NR. 26.

■ S.C. angajează agent comercial si gestionar depozit piese auto. Conditii - agent comercial: liceul economic sau teoretic; carnet de conducere profesionist; vechime in conducere cel putin 3 ani; cunoscător al pieselor auto; vîrsta maximă - 30 ani. Pentru gestionar, aceleasi conditii ca la agent comercial, fără obligativitatea de a avea carnet de conducere. Cererile de angajare și CV-urile se depun la sediul firmei din Iasi - Sos. Nicolina nr. 29, bloc 958, parter (în spatele blocului). Telefon 127274. (1752020)

AGENDA AUTO

PIESE AUTO IMPORT

Oferta săptămînii

Ulei motor
CASTROL - TXT 5W40
pentru perioada de garanție
la toate autoturismele DAEWOO

CASTROL
BOSCH
MICHELIN
DUNLOP
GOODYEAR
SACHS

INFOTEC SRL - Str. Împăcării nr. 35, bl. 919 ☎ 221405, 226898; luni - vineri 9,00 - 18,00; sîmbătă 9,00 - 14,00

SIX SRL - vopsele STANDOX
Străpungere Ștefan cel Mare nr. 3, ☎ 117557
luni - vineri 9,00 - 18,00; sîmbătă 9,00 - 12,00

CU ACEST TALON OBȚINEȚI
PREȚURI de
VACANȚĂ -10%
la orice piesă cumpărată de la **RUEDAS**

DAEWOO CIELO/ESPERO
- Amortizoare MONROE
- Bujii CHAMPION, BOSCH
- Filtre aer, ulei și injecție
- Plăcuțe și saboți
- Curele distribuție și transmisie
- Elemente direcție
- Uleiuri agreate DAEWOO
- Axe, came, tacheți și culbutori
- Ștergătoare parbrize

RENAULT
- Filtre și plăcuțe originale

Comenzi în 24 - 72 ORE

Str. Armeană 5 (în spatele Halei Centrale)
Tel. 032/213.657; fax: 032/112.239
Luni - Vineri 9.00-18.00
Sîmbătă 9.00-16.00
Duminică 9.00-14.00

RUEDAS

AUTO RICAMBI
• Importator piese auto
luni - vineri: 9,00 - 18,00
sîmbătă: 9,00 - 14,00
IAȘI, Piata CUG (magazin), ☎/FAX **225151**
Bacău, str. 9 Mai nr. 29, ☎ **034 / 170819**
Suceava, str. Simion Florca, ☎ **030 / 216416**

GARANTIE PE VIATA!
• SISTEME DE ALARMA
MAAT, FBI, UNGO - SUA
• SUDARI PARBRIZE
-5%
Păcurari 92 (incinta Transmixt) ☎ 259.690

BOGE QH febi bilstein ÆENGINE PARTS GLASER
Amortizoare, arcuri, bucșe
sc VIBOL SRL
luni-vineri: 9.00-18.00,
sîmbătă: 9.00-14.00
IAȘI, str. Uzinei 32, tel./fax: 032-115.830
BACĂU, cartier TIC-TAC, tel. 034/110.829
mobil 094/514.700
Livrare în 48 ore
GLO Lipmesa Amortizoare ARAL
Transport marfă FORD CARGO 5t
mobil 094/514.701

Motor PIESE AUTO
Toată gama de piese și accesorii auto.
Piese auto import din stoc și la comandă.
OFERTA SĂPTĂMÎNII:
Ulei LIQUI MOLY - 80.000 lei/5 l (TVA inclus) (Dacia, Oltcit)
Plăcuțe frînă CIELO - 130.000 lei (TVA inclus)
Program zilnic: 8.00 - 18.00
sîmbătă: 8.00-13.00
Str. Armeană nr. 22; ☎ 211128, Tel./fax: 210981

sc SANDU ET Co TORO snc
Piese auto IMPORT
- segmenți GOETZE, MAHLE
(YW - AUDI, VOLVO, RENAULT, MERCEDES)
- pivoți, capete bară, plăcuțe frînă
- curele distribuție, ventilator
- filtre (aer, benzină, ulei, motorină)
Primim comenzi. Prețuri ce sfidează concurența.
luni - vineri: 8.30 - 18.00 sîmbătă: 8.30 - 14.00
Bd. Tudor Vladimirescu 303 (Podu de Fier)
tel: 092.319.078

STOP
Aici se vând produse
POLICOLOR
EN GROS
impar auto iasi Tel: 032/219470, 142680
impar auto bacau Tel: 034/135121, 117310

AMRS
• Amortizoare **SACHS**
luni - vineri 9,00 - 19,00
sîmbătă 9,00-14,00
Str. Păcurari nr. 78
☎ 032/214150

INTERNATIONAL COMPLEX SERVICE
Dealer DAEWOO
vă oferă:
autoturisme DAEWOO, piese de schimb, accesorii auto, carburanți, lubrifianti, consignatie autoturisme:
• reparații în garanție și postgaranție, întrețineri periodice pentru DAEWOO și OLTCIT
• *INSPECȚII TEHNICE PERIODICE PENTRU TOATE TIPURILE DE AUTOTURISME*
Calea Chișinăului nr. 45, tel. 137620, fax: 233296
Iternet - http://home.dntis.ro/icsiessa/index.html

MOLDO INTERTOUR
TRANSPORT
MARFĂ și PERSOANE
intern și internațional
RAPID și AVANTAJOS!
Tel./fax: 032-211.732, 211.730

SC GRĂDINARIU IMP. EXP. SRL

Splaiul Independentei (Tîrgul de mașini)
Benzinării
OMV
SHELL
MOBIL
MIHAI BRAVU
Penes Curcanul
Calea Vitan

IMPORTATOR DIRECT
GERMANIA ȘI UNGARIA
Vinde en gross și en detail piese pentru:
IFA, ROBUR, LIAZ, BARKAS, WARTBURG, TRABANT
Tel.: 01-3234027; 01-6391307, Fax: 01-2222164
Mobil: 094-561.803

TOFAN GRUP
luni - vineri 8,00 - 16,00
Șos. Păcurari nr. 92
în incinta TRANSMIXT SA (AUTOBAZA 2)
☎ 032/154.343

S.C. GIRUS vă oferă:
OXIGEN
îmbuteliat în tuburi
Prețuri senzaționale!
reduceri *10-20%* comenzi mari
transport asigurat
Tel: **032/270284**

anvelope autocamioane Taurus
Member of Michelin Group
3 ANI *garanție*
impar auto iasi Tel.032/219470 Fax:142680
impar auto bacau Tel.034/135121 Fax:117310
În colaborare cu
SC TAXICOM SA Iași
Calitate la prețuri accesibile !

■ OFERTĂ DEOSEBITĂ! SC HILTI Co., prin reprezentanta sa din Iasi, promovează informaticieni pentru activitate în Franta. Cerinte: patru ani de facultate, cu sau fără experientă; limba franceză obligatorie, limba engleză, dacă este posibil; cunostinte de bază în domeniul client-server; sisteme de exploatare: UNIX, Windows NT; limbaje de programare: C, C++, ADA, Visual C++, POWER BUILDER, DEVELOPEUR 2000, DISAIGNER 2000, SQL etc.; baze de date: ORACLE, SYSBASE, INGRES; metode: MERISE, SADT. IMPORTANT! Nu se plăteste taxă de înscriere. Nu se plăteste permisul de munca. Relatii - zilnic, orele 9-17, telefon 032/226724 sau direct la Hotel Unirea cam. 1013. (1752021)

■ QUARTZ MATRIX angajează agenti vînzări în domeniul echipamentelor de calcul si birotică, pentru activitatea de teren. Vîrsta maximă 35 ani. Experienta în domeniu constituie un avantaj. Înscrieri pe bază de C.V. si scrisoare de intentie la sediul firmei din Iasi, Bdul Stefan cel Mare si Sfînt nr. 10 bis, Casa Modei, etaj II. (1754226)

■ Tînăr cu pregătire de optică medicală, mecanică fină sau ceasornicărie. Salariu 1.000.000 lei/lună. Telefon 092719702. (1246244)

■ Agentie de impresariat angajează cu contract dansatoare, 18-30 ani, pentru Canada. Telefon 094/597801. (1754000)

■ SC ACTUAL SRL angajează confectionere, carte de muncă, plata în acord. Telefon 225467, 092/379998. (1753092)

■ Corpul Gardienilor Publici al judetului Iasi recrutează tineri (bărbati), vîrsta pînă la 40 ani, în vederea scolarizării pentru a deveni gardieni publici. Înscrierile se fac la Biroul Salarizare-Personal, din str. Bucium nr. 30, începind cu data de 9.09.1998, pînă la data de 18.09.1998. (1754428)

■ Angajez persoană serioasă, externă, menaj, ajutor copil de grădinită. Prefer candidată cu recomandări. Telefon 213248, seara. (1754160)

■ SEVENTEEN COSMETICS angajează stilist make-up. Cerinte: persoane de sex feminin cu vîrsta cuprinsă între 22-35 ani; studii de specialitate si experientă în domeniu constituie un real avantaj; tinută ireprosabilă. Relatii suplimentare la telefon 092506601. (1752830)

■ Caut femeie pentru îngrijire copil 10 luni. Telefon 210856. (1754235)

■ S.C. NEYLA angajează confectionere calificate și absolventi din scoli de profil confectii-textile. Salarizare deosebită, carnet de muncă. Telefon 250672. (1251480)

■ Angajăm cu contract de muncă pentru un an în Israel constructori, fierari betonisti, dulgheri si zidari. Telefon 033/222737, 218980.

Felicitări

■ Cu prietenie si gînduri de bine, directorii si membrii Consiliului de Administratie, toti colegii din Grupul Scolar de Transporturi Căi Ferate Iasi îl întîmpină, astăzi, pe domnul Dumitru Lefter, în prima zi dintr-un lung sir al anilor de pensie. (1752042)

Matrimoniale

■ Tînără, 28 ani, salariată, studentă la fără frecventă Stiinte Economice, doresc cunostintă cu tînăr - numai intelectual - 28-33 ani, în vederea căsătoriei. Răspunsuri la CP 10, OP. 1 Iasi, cu foto. (192992)

■ Pensionar 48 ani, caut doamnă 40 ani fără obligatii, pentru prietenie, căsătorie, înăltime 1,60 m. Telefon 166405. (1752052)

■ Licentiat, 28/1,78/70, situatie socială si materială bună. Doresc cunostintă cu persoană corespunzătoare, pentru prietenie (căsătorie). Mesaj cu număr de telefon la O.P. 6, CP 1306. (3016993)

■ Pensionar, vîrsta 60 ani, caut o doamnă de vîrstă apropiată. Telefon 111905. (1754221)

■ Licentiat 36/1,76/66, drăgut, serios, doresc pentru căsătorie, domnisoară frumoasă, suplă, inteligentă, peste 1,68 m. Rog foto! (Croitoru L., B-dul Elisabeta nr. 23, ap. 48, sector 5 - Bucuresti). (1753378)

AGENDA BENZINĂRII

NOU!
SUCURSALA "PECO" IAȘI ANUNȚĂ DESCHIDEREA UNEI **NOI STAȚII PECO** ȘI A UNUI **MAGAZIN PIESE AUTO**!

Str. Mitropolit Varlaam nr. 6 (lîngă Piața Nicolina)

Program: zilnic 8.00 - 20.00
duminica 8.00 - 14.00
Telefon 142.780 / 50

PREȚURI PROMOȚIONALE!
VĂ AȘTEPTĂM!

PECO IAȘI - PRIETENUL MAȘINII TALE

CASA *comercializează prin benzinăria din șoseaua Iași-Ciurea:*
○ benzină PREMIUM ○ motorină
○ uleiuri: motor, transmisie, amestec ptr. motoare în 2 timpi
○ apă distilată, lichid de frînă, lichid antigel
Program: 7^{00}-21^{00} ☎ **123500 int. 508**

COMPETROL
Vă oferă produse **"PETROBRAZI"** prin benzinăriile:
- **Podul de Piatră (Splai Bahlui)**
☎ **/fax: 032/112240**
- **Șos. Păcurari**
- **B-dul N. Iorga**

☎ TELEFOANE UTILE: FARMACII

FARMACIA MELISSA - MONTERO, PODU ROȘ
Str. Nicolina nr. 2, bl. C7, telefon: 234099
zilnic 8.00 - 20.00, sîmbătă și duminică: 8.00 - 18.00
Comercializează:
- medicamente indigene si import
- gama de vaccinuri produse de Institutul Cantacuzino Iași și București
- tehnică medicală
- produse pentru hrana și îngrijirea copilului
- produse parafarmaceutice

• FARMACIA SF. LAZĂR
zilnic : 8.00 - 20.00
sîmbăta : 8.00 - 14.00
duminica : 8.00 - 14.00
☎ 230.153

• ANDA FARM
Sos. Păcurari, bl. 474
zilnic : 8.00 - 20.00
sîmbăta : 8.00 - 16.00
duminica : 9.00 - 13.00
☎ 252.254

• ALSOC - FARMAVITA
Sf. Andrei 4
(lîngă Biserica Sf. Andrei)
zilnic: 9.00-19.00
sîmbăta: 9.00-14.00
duminica: 9.00-14.00
☎ 112043

• A.T.I.- PULS
Șos. Națională 194, bl. D
zilnic : 8.00 - 20.30
sîmbăta :8.00 - 20.00
duminica : 9.00 - 18.00
☎ 233.242, 233.223

• AVICENNA
Str. Ștefan cel Mare nr. 10, bl. B2, sc. B
zilnic : 9.00 - 21.00
sîmbăta :9.00 - 14.00
duminica : închis
☎ 213.047

• BABY FARM
Str. V. Lupu 70-74
zilnic : 8.00 - 20.00
duminică: 9.00 - 13.00
☎ 271.357

• BEST FLORA
Str. Vasile Lupu 108
zilnic: 8.00 - 20.00
duminica: 8.00 - 14.00
☎ 271.962

• CARA
Bd. T. Vladimirescu, cămin T17
zilnic: 8.00 - 20.30
sîmbătă: 8.00 - 19.00
duminica: 8.00 - 13.00
☎ 172.598

• EUROPHARM
Str. Cerna 1 (Mircea cel Bătrîn)
zilnic : 8.00 - 20.00
sîmbăta : 8.00 - 14.00
duminică: 8.00 -14.00
☎ 224.109

• FARMACIA 4
Bd. Stefan cel Mare 3
zilnic : 7.30 - 19.30
sîmbăta : 8.30 - 13.30
☎ 142.020

• FARMACIA GHIȚUN
Str. Cuza Vodă 27
zilnic : 7.00 - 20.30
sîmbăta : 8.00 - 15.00
☎ 147.077, 231.876

• FARMA LIV
Str. Nicolina nr. 11, bl. A5
zilnic: 8.00 - 20.00
sîmbăta: 8.00 - 20.00
duminica: 8.00 - 14.00
☎ 231.197

• GABRIELA FARM
Str. Păcurari, bl. 582
zilnic: 8.00 - 20.00
sîmbăta: 8.00 - 14.00
duminica: 8.00 - 14.00
☎ 140.616, 122.827

• GABRIELA FARM
Str. Gavril Muzicescu nr.6
(lîngă Telefoane)
zilnic: 8.00 - 20.00
sîmbăta: 8.00 - 14.00
duminica: 8.00 - 14.00
☎ 216.507

• IRIS PHYTOPHARMA
Bd. Copou nr. 3
luni-vineri : 7.15 - 20.00
sîmbăta : 9.00 - 18.00
duminică: 9.00 -18.00
☎ 219.296

• FARMACIA PROFARM
str. Carpați nr. 17
(lîngă Posta din Nicolina)
zilnic: 8.00 - 20.00
duminică: 8.00 - 13.00
☎/fax 224.952

• REMEDIA
Str. Gării 30
zilnic : 7.30 - 20.00
sîmbăta : 8.00 - 14.00
duminica : 8.00 - 14.00
☎ 146.325

• SALVIA
Cuza Vodă 1
zilnic : 7.30 - 20.30
duminică : 8.30 - 14.00
☎ 210.340

• SEMIS
Str. Străpungere Silvestru 7
zilnic : 8.00 - 20.00
duminică: 8.00 - 14.00
☎ 210.542

• SUPER-COPOU
Complex Super-Copou
Str. Oastei nr. 48
Program NON STOP
☎/Fax: 116.722

• TAIFARM 93
Str. Dimineții, bl. 774
(Frumoasa)
zilnic: 8.00 - 20.00
sîmbăta: 9.00 - 13.00
duminica: 9.00 - 13.00
☎ /FAX 216.138

• TEOFARM
Bd. Tutora 2 (Calea Chisinăului 2)
zilnic : 8.00 - 20.00
duminică: închis
☎ 231.118

• TEHNIS M.K.S.
str. Vasile Lupu nr. 17
(intersecția Bucșinescu)
luni-sîmbătă: 8.00 - 20.00
duminică: 9.00 - 17.00
☎ 272.180

• TERRA FARM
Farmacie cu gardă de noapte
Str. Carpati nr. 2, bl. 908, parter
Nicolina 2 (după Pasarelă - statie autobuz 28)

• FARMACIA UNIVERSITARĂ
Bd. Independentei
Facultatea de Farmacie
U.M.F. parter (Rotonda)
zilnic: 7.30 - 18.00
sîmbătă: închis
☎ 116.104 int. 33

• FARMACIA NR. 1
B-dul Dacia nr. 32
zilnic: 8.00 - 16.00
sîmbăta: închis
☎ 153.498

• FARMACIA NR. 2
Piata Unirii 3
zilnic: 7.00 - 20.00 - 7.00
sîmbăta: program permanent
duminica: program permanent
Farmacie cu gardă
☎ 116.029

• FARMACIA NR. 7
Str. Socola 9, bl. E.1
zilnic: 7.00 - 20.00
sîmbăta: 8.00 - 14.00
☎ 132.293

• FARMACIA NR. 9
Str. Sălciilor, bl. 828 Nicolina II
zilnic: 7.00 - 20.00
sîmbăta: 8.00 - 14.00
☎ 122.782

• FARMACIA NR. 11
Str. Vasile Lupu 160, bl. G.3
zilnic: 7.00 - 20.00
sîmbăta: 8.00 - 14.00
☎ 175.457

• FARMACIA NR. 15
Bd. Independenței 23
zilnic: 7.00 - 20.00
sîmbăta: 8.00 - 14.00
☎ 116.408

• FARMACIA NR. 50
Str. Vasile Lupu 8, bloc D.3
zilnic: 7.00 - 20.00
sîmbăta: 8.00 - 14.00
☎ 172.867

• FARMACIA NR. 86
Str. Măgurii 4, Nicolina II
zilnic: 7.00 - 20.00
sîmbăta: 8.00 - 14.00
☎ 122.459

• FARMACIA NR. 14 PAȘCANI
Str. Ștefan cel Mare nr.118, bl. A4
zilnic: 8.00 - 20.00
sîmbăta: 8.00 - 13.00
duminică: 8.00 - 13.00
☎ 164.059

• POGRANA SRL
STOMATOLOGIE; TEHNICĂ MEDICALĂ
str. Piața Voievozilor nr. 19
Alexandru cel Bun
(vis-a-vis de cinema Dacia)
Program: 9.00 -17.00
☎ 156.322, 092-700.514, 092-358.552

• HELICOFARM
str. Silvestru nr. 32
Program: 8.00 -21.00
☎ 116731

☎ TELEFOANE UTILE

☎ SALVARE: 961
☎ POMPIERI: 981
Pascani: 981, 761774
☎ POLITIE:
Inspectoratul Judetean Centrala 140720; Dispecerat 146666; Municipiu Centrala 140020 Dispecerat 146840/955 Ofiter de serviciu 146850; Serviciul Circulație - 140070.
☎ SERVICII MEDICALE MOBILE CORPOSAN (asistență medicală non-stop de urgență la domiciliu): 092376370
☎ PROTECTIA MUNCII.: 116139
☎ ASOCIATIA ROMÂNĂ ANTI-SIDA, HOT-LINE SIDA: 210024
☎ AGENTIA C.F.R.: 147673
☎ INFORMATII GARĂ: 146333
☎ AUTOGARĂ: 146587
☎ TAXICOM, dispecerat: 953, 146593
☎ GO-TAXI, dispecerat: 279444
☎ TAXI ROMARIS, dispecerat: 215555, 222222
☎ TAXI LYON TRANZ, dispecerat: 214214
☎ AGENTIA TAROM: 115239
☎ INFORMATII AEROPORT: 174058;271590
☎ STATII PECO: Baș Ceauș - 176865; Aurel Vlaicu - 175872; Bucium - 132891; Crișan - 112182; Păcurari - 164142; Sărărie - 147480.
☎ A.C.R. - informații utile: 112345, 130177.
☎ DISPECERATE: R.A. Gaz-Metan - 928; 141737; R.A. Apă-Canal - 214271 (centrala - 215410; robot - 219227); Renel - 147070, deranjamente - 929; Termoficare - 141956; R.A. Locuinta - 112434; Telefoane - Deranjamente - 921;
☎ GARDA FINANCIARĂ: 114065, 12427.
☎ ADMINISTRATIA FINANCIARĂ: 143030
☎ TRIBUNAL: 146300
☎ PROCURATURĂ: 212566
☎ CAMERA DE COMERȚ: 117757
☎ CENTRUL MILITAR JUDETEAN: 146370
☎ STATUL MAJOR JUDEȚEAN DE APĂRARE CIVILĂ: 214470
☎ HOTELURI: Moldova - 142225; Traian - 143330; Unirea - 142110; Continental - 114320; Sport - 232800; Orizont - 112700
☎ POLICLINICA CU PLATĂ: triaj informații - 117244
☎ OFICIUL JUDETEAN PENTRU PROTECTIA CONSUMATORILOR: 145392.
☎ AGENTIA DE PROTECTIA MEDIULUI: 214357
☎ LABORATOR ANALIZE "PRO FAMILIA": 230431
☎ FUNDATIA PENTRU PROTECTIA ANIMALELOR "SALVANIM" - anunturi pierderi/găsiri animale: 212184
☎ INSPECTORATUL DE SĂNĂTATE PUBLICĂ: 210910
☎ Vama Nicolina - 142817
☎ Punct vamal Of. Postal 13 - 113093
☎ Direcția Regională Vamală Iași - 127779; 130154

MATER OPTICA - cel mai modern centru de oftalmologie și optică medicală din România

- Consultații oftalmologice și optică medicală la nivel european
- Prescripții lentile de contact
- Măsurarea presiunii intraoculare cu aplanotonometru elvețian HAAG-STREIT

Bd. Independenței nr. 10
tel. 214072

Medici care asigură consultații:
Prof. dr. S. BUIUC
Medic primar dr. G. BESCHEA
Medic primar dr. G. DIMITRIU
Medic primar dr. G. MACOVEI
Medic specialist dr. C. ANDRON
Medic specialist dr. M. BREDETEAN
Medic specialist dr. M. DOGARU
Medic specialist dr. D. PETRARU
Medic specialist dr. G. TODOSI

SERVICII MEDICALE

• MEDICAL TEST
LABORATOR ANALIZE MEDICALE
(peste 200 tipuri de analize cu aparatură și reactivi import: SUA, Germania, Franta etc.) -hematologie, biochimie, imunologie, parazitologie, microbiologie, din care MARKERI TUMORALI, ENDOCRINI, INFECȚIOȘI, RISC CORONARIAN etc. zilnic 7.00-19.00
Bd.N.Iorga 6, bl. 903A
(vis-à-vis de Gara Nicolina)
☎ 230774

• PRIMA
Cabinete medicale
• STOMATOLOGIE - Dr. Vasile Crivoi
Tehnicieni: Nicolae Niculescu, Sorin Ruxandra
• MEDICINĂ GENERALĂ
Dr. Petre Crivoi - medic de familie
- EKG computerizat Microsoft
- Glicemie instant
Str. Ciurchi 109
☎ 175.380
ASTĂZI NOI SUNTEM DE GARDĂ!

• Cabinet de oftalmologie și optică medicala
SC MEDOPTICA SRL str. Arcu nr. 1, bl. TAROM, sc. A (la ieșirea din Cinema "Victoria")
- Consultații, tratamente oftalmologice și optică medicală
- Prescripții lentile de contact CIBA - Vision (inclusiv lentile de contact estetice)
Medici care asigură consultații:
Dr. Anghel Kreolla
Dr. Pepelea Lucia
Dr. Scinteie Mira
Dr. Romanescu Carmen
Dr. Tarasi Carmen
Dr. Dimofte Doina
Dr. Rusu Valeriu
Dr. Constantin Cătălin
Program:
luni - vineri: 9.00 - 19.00
sîmbătă: 10.00 - 14.00
Pentru programări și informatii sunați la ☎ 225423

• PRO FAMILIA
Laborator analize medicale
efectuează orice investigație de laborator, executate de profesori universitari
Str. Tutora 11C, sc. D
Program: zilnic: 7.00-18.00
sîmbăta și duminica: 9.00-11.00
☎230.431

• POLICLINICA "PROFESMED"
str. VASILE CONTA nr. 18 (vizavi de policlinica Municipală, Piata Sf. Spiridon)
CONSULTAȚII ȘI TRATAMENTE ÎN TOATE SPECIALITĂȚILE
Se efectuează și: **ANALIZE DE LABORATOR** cu aparatură și reactivi din import; **CHIURETAJE** - metoda modernă prin aspirație; **ECOGRAFII**; **ACUPUNCTURĂ** în afecțiuni neurologice; **TRATAMENTE BIONICE** în afecțiuni dermatologice, osoase, neurologice; **TRATAREA** obezității, impotenței sexuale, infertilității, tulburărilor de creștere.
Medicii Policlinicii sunt nume sonore ale medicinii ieșene, în majoritate profesori universitari. Prețurile percepute pentru consultații și analize sunt cele mai reduse.
☎ 213 226

• CENTRUL MEDICAL "IRIS"
Coordonator:
Dr. IVONA LUPAȘCU
Ecograf cu Doppler color computerizat
• obstetrică - ginecologie
• cardiologie
• urologie
Consultații și ecografii
• ecografie generală
• medicină generală, acupunctură
• psihiatrie
Bd. Copou 38, bl. A4, sc. A, ap.1
Programări zilnic: 11.00 - 18.00
sîmbătă: 7.30 - 17.30
☎ 213793

• Dr. M.E. BERLESCU
medic primar psihiatru
Consultații și terapii biologice și psihoterapice complexe în:
- afecțiuni psihice adulți
- tulburări relaționale familiale
- stări reactive și de neadaptare
Centrul medical "IRIS"
Bd. Copou 38, bl. A4, sc. A, ap. 1
☎213.793

• Dr. D. CABA
medic primar urolog
Consultații urologice
Ecografia aparatului renal
Centrul medical "IRIS"
Bd. Copou 38, bl. A4, sc. A, ap. 1
Program: luni: 15.00-17.00
joi: 11.00-13.00
Programări între orele 12.00-18.00 la ☎213.793

• Dr. Bădescu Cristian
medic primar radiologie și imagistică medicală
Efectuez examinare ecografică a abdomenului, articulațiilor, părților moi și piele pt precizarea diagnostică.
Centrul medical "IRIS"
Bd. Copou 38, bl. A4, sc. A, ap. 1
Program: luni: 12.00-14.00
miercuri: 12.00-14.00
vineri: 13.00-14.00
sîmbătă: 9.00-10.00
Programare zilnic ☎213.793

• CABINET PARTICULAR DE OBSTETRICĂ ȘI GINECOLOGIE "ECHOMED"
■ **ECHOGRAFII:** diagnostic de sarcină, depistarea sexului fetal, afecțiuni ale sînului, abdomino-pelvine.
■ **Chiuretaje uterine** pentru întreruperea cursului sarcinii și control post-chiuretaj
■ **Tratamente pentru sterilitate** (feminină și masculină)
■ **Teste** pentru sarcină (3 min.)
■ **Contracepție** orală și montări sterilete
■ **Colposcopii.**
■ **Cauterizări** - biopsii uterine și de col.
Consultații asigurate de profesori universitari și medici specialiști de înaltă competență profesională.
Șos. Păcurari nr. 4, corp anexă la bl. 590A (vis-a-vis de Oficiul PTTR)
☎251927 (fax) ; 018-613.388
PROGRAM:
Luni-Vineri: 9.00-18.00
Sîmbătă: 9.00-14.00
Duminică: 12.30-14.30

• Servicii medicale mobile CORPO SAN
- consultatii medicale adulți și copii, la domiciliul pacientului, în regim de maximă urgentă;
- asigură electrocardiograme la domiciliul bolnavului cu aparatură medicală performantă;
- echipajul medical poate fi apelat direct la telefonul mobil 092.376.370;
Apelati *NON STOP* CORPO SAN,
tel.mobil 092.376.370
☎113130
Sănătatea este bunul nostru cel mai de preț!

• CABINET STOMATOLOGIC DENTAPRO
DR. LUCIAN TEOFĂNESCU
Str. Rafael 4 (Sărărie, vizavi de Lic. Economic 1):
- consultații **GRATUITE**;
- refacerea zîmbetului plăcut cu materiale cu aspect identic cu dinții naturali;
- nopți liniștite, fără grija durerilor de dinți.
Programează-te ACUM la:
☎ 115521

• POLICLINICILE "MEDISAN"
■ **MEDISAN 2:** Balneologie, boli interne, cardiologie, chirurgie, dermatologie, homeopatie, medicină generală, neurologie, obstetrică - ginecologie, O.R.L., psihiatrie, psihologie, reumatologie, urologie, fizioterapie, endocrinologie, hematologie
■ **LABORATOR ANALIZE MEDICALE** (mai ales boli parazitare din sînge, secreții și fecale)
■ **Consultații asistate psihoenergetică, diagnoză și clarviziune cu Valentina Gîrlea.**
■ Dermatochirurgie, scoaterea definitivă a firelor de păr de pe față.
■ Tratamente diverse, terapii alternative, homeopate, bioenergie, tehnica REIKI, presopunctură, reflexoterapie.
Str. Sf. Lazăr 49, et 2 (Tipografia Dosoftei)
zilnic: 9.00 - 18.00
sîmbătă: 8.00 -13.00
☎ 232753, 114274

• CABINET DE ALERGOLOGIE
Dr. Victoria Maxim
Medic primar pediatru și specialist alergolog, copii și adulți
Ofer consultații, testări cutanate, tratament.
Piața Voievozilor 13, bloc 3 (Cinema Dacia) în studio FOTO
Marți, Joi: 14.00 - 17.00
Sîmbătă: 9.00 - 11.30
☎ 138594, 136172, 131525

• SOCIETATEA MEDICALĂ "MARIA MAGDALENA"
(înființată în 1992)
Aleea Mușatini nr. 4
funcționează cu:
CABINET BOLI INTERNE ȘI ELECTROCARDIOGRAFIE (cu specialist din Policlinică)
CABINET TRATAMENTE (injecții intramusculare, intravenoase, perfuzii, aerosoloterapie, infiltrații și anestezii locale, electrpunctură, magnetoterapie, presopunctură, masaj electric recuperator, kineziterapie, pansamente)
CABINET DE ANESTEZIE, autorizat de Ministerul Sănătății cu practică numai în unități sanitare, dotate cu aparatură verificată și cadru mediu și specialist care a lucrat numai în clinici universitare
CU AMBULANȚA UNITĂȚII se fac consultații și tratamente de urgență la domiciliu precum și internarea cazurilor deosebite
EVITAȚI SPITALIZAREA tratîndu-vă în familie!
☎ 251044, 135209

• CABINET OFTALMOLOGIC
DR. EMILIA DARABĂ,
medic primar oftalmolog
- Consultații și tratamente oftalmologice
- Prescripții ochelari și lentile de contact
Program: luni,miercuri, vineri: 14.30-16.30
Sediu: str. Petru Rareș 14, parter, sc. E, colt cu str. Arcu (lîngă sediul Telecable, vis-a-vis de mag. "Bing-Bang")
Relații și programări la
☎ **213536, 226028**

• MEDICAL CENTER - *MICROCLINICĂ DE LUX "THEMIS-ART" Iași*
La jumătate din prețurile pieței medicale românești
Terapie laser fără suferință și durere!
GINECOLOGIE ȘI OBSTETRICĂ: consultații, tratamente (LASER), echografii ginecologice și abdominale, întreruperi de sarcină la cerere (prin metoda aspirație sau metoda instrumentală), sterilitate (terapie BIONICĂ!), diatermocauterizări, alte intervenții de specialitate, monitorizare postoperatorie (aparatură ultramodernă), staționar cu paturi, consultații gravide (DOPPLER - determinarea sexului fetal etc.)
RECUPERARE NEUROMOTORIE, FIZIOTERAPIE (LASER) ȘI MEDICINĂ GENERALĂ: boli reumatismale, traumatisme osteoarticulare, neurologice etc.
SALA DE GIMNASTICĂ (aparatură de ultimă generație): pentru recuperare medicală și întreținere.
- Profesori universitari și medici specialiști de înaltă competență profesională.
str. Luca Arbore 10A, bl. 404, parter
NON STOP! programări
☎/fax: 250929, ☎ 163804

• S.E.C.S. CABINET DE PLANIFICARE FAMILIALĂ
• Counseling în contracepție
• Consultații sexologie, endocrinologie, și ginecologie
• Contraceptive moderne de ultimă generație
• Teste de sarcină
• Contracepții de urgență
Program:
luni - vineri: 15.00-19.00
Str. Oastei 2, (incinta Dispensarului Copou, vis-a vis de Lic. "G. Ibrăileanu")
☎ 272996
HOT - LINE 092389103
zilnic: 20.00-22.00

• STEREOPSIS
Centrul de îngrijire oftalmologică
Asigură prin cadre didactice universitare, medici cu experientă în clinici occidentale:
• consultații și tratamente oftalmologice pentru copii și adulți
• diagnosticul precoce, tratamentul și urmărirea strabismului
• urgențe oftalmologice
• prescriere de ochelari și lentile de contact
PROGRAMĂRI:
Prof. dr. Petre P. Vancea
☎ **133243**
Asist. univ. dr. Camelia Bogdănici
☎ **210892**
Str. Cloșca 8, parter, (Centrul Comercial Ștefan cel Mare, vis-a-vis de ASIROM)
☎ **116651, 210892 (pentru urgențe - 092.507913)**

• Cabinetul MEDICINĂ ALTERNATIVĂ
Bl.TAROM, sc.A - Tel. 225423
■ ***Dr.Beatrice LUCACHE***
• medic primar în medicină generală • acupuncturist specializat în Asia: • diagnoză naturistă și alopată • acupunctură
• laseroterapie • maxibustie
• electroacupunctură • masaj
• electronografie
☎ **214177, 225423**

ÎNSCRIERI PENTRU MEDIC DE FAMILIE
• CABINET MEDICINĂ GENERALĂ ADULȚI ȘI PEDIATRIE
• CABINET ACUPUNCTURĂ
Dr. BOȚU MAGDALENA
• Consultații medicină generală adulți și pediatrie
• Diagnostic și tratament acupunctură: boli ale aparatului locomotor, cardiovascular, respirator, digestiv, urinar, boli ginecologice și neuropsihiatrice
VĂ OFERIM SERVICIILE DE MEDIC DE FAMILIE
Str. T. Vladimirescu nr. 31, bl. 333, sc. C, ap. 1 - parter (stația Pădurii)
☎ **118189 (cabinet) - 16^{30}-19^{30}**
☎ **113481 (domiciliu)**

• LABORATOR OPTICĂ MEDICALĂ CRISTAL OPTIC SRL
Policlinica CFR - parter Iași
optician Titiana Cozma
execută ochelari vedere conform prescripției medicale în regim de urgență cu lentile Zeiss, rame import și indigene la prețuri minime.
luni-vineri: 9,00-17,00
☎**116.142**

• MEDIC PRIMAR PEDIATRU
Doctor în Științe Medicale
CONSTANTIN AILIOAIE
Ofer **permanent consultații** la domiciliul copilului și adolescentului sau la cabinetul meu particular cu **cele mai moderne strategii de tratament.**
Tratăm cu **LOW-LEVEL-LASER** la domiciliul pacientului **afecțiuni virale** (gripe, bronșiolite, traheobronsite, herpes, stomatite, afte bucale), **ORL** (otite, rinite, rinofaringite, sinuzite), **dermatologice** (fisuri ale buzelor, plăgi vechi, traumatisme musculare și articulare recente, acnee juvenilă), **neuroastenii**.
☎**094-507798 (URGENȚE), 251.117**

• MEDIRO (servicii medicale)
Asigurăm asistență medicală de specialitate în:
• MEDICINĂ INTERNĂ, CARDIOLOGIE, NEUROLOGIE, PEDIATRIE, DERMATOLOGIE;
• ANALIZE LABORATOR (Biochimie, Hematologie);
• ECHOGRAFIE, ELECTROCARDIOGRAME;
• Tratamente diverse (injecții intramusculare, intravenoase, infiltrații, perfuzii etc);
■ **LOGOPEDIE** - Tratament în Tulburări de vorbire la copii și adulți (congenitale, pastraumatice, după accidente ischemice)
■ **DERMO-COSMETOLOGIE ASISTENȚĂ PEDIATRICĂ pe bază de ABONAMENT (3 luni, 6 luni, 12 luni)**
Asistența medicală este acordată de cadre didactice universitare și medici primari de înaltă competență profesională.
Bd. Alexandru cel Bun nr. 4, bl. 1205C-parter (în apropierea Podului dintre cartierele Mircea cel Bătrîn și Al. cel Bun)
Program: zilnic 9.00-19.00
☎ **259.111**

• Consultații și ecografii obstetrică - ginecologie
Dr. MIRCEA ONOFRIESCU
medic primar obstetrică-ginecologie
ECHOGRAFII APARAT SIEMENS DOPPLER COLOR
marți și vineri: 13.00-15.00 la **Policlinica Industrială (nr. 2)**
☎ **133088**
CONSULTAȚII PROFESMED
luni și vineri: 17.00 - 19.00
☎ **213226**

• Prof. univ. dr. N. TRIFAN
Boli de copii și adolescenți, consultații la cabinet și la domiciliul bolnavului.
Promptitudine, competență, eficientă, cost redus.
SÎMBĂTA ÎNTRE 9.00-12.00 CONSULTAȚII GRATUITE PT. PERSOANELE DEFAVORIZATE
Programări la
☎ **113.775**

• TRATAMENTE COZAC
Terapie exclusiv naturistă formată din picături superconcentrate, ceaiuri, siropuri testate și aprobate de Ministerul Sănătății (nr. 288/1997), utilizate într-o serie largă de afecțiuni:
■ **MALIGNE**: tumori maligne, ciroză hepatică, boli de sînge
■ **BENIGNE**: tumori benigne, hepatite, ulcere gastroduodenale, boli vasculare, afecțiuni respiratorii, dermatologice, etc.
■ **DIABET ZAHARAT**
ENERGITINCTONIC (tinctură energizantă) întărește rezistența organismului și îmbunătățește performantele fizice, mentale și sexuale, utilă în combaterea stressului
Cozac - speranța vieții tale, acum și la Iași !
Casa sindicatelor, ☎ 135158
Luni-Marți-Joi: 15.00-18.00

• POLICLINICA "SĂNĂTATEA 2000"
Str. Lăpușneanu 7A
☎ 214002
între orele 10^{00}-18^{00} asigură asistență medicală și psihologică în următoarele specialități:
• Dr. CONSTATIN IORDACHE - pediatrie, cardiologie pediatrică
• Dr. DOINA BUDEANU - psihiatrie adulți
• Psih. ILEANA HAȚU - psihologie adolescenți, adulți
• Dr. ADRIANA PANAITESCU - psihiatrie copii - adolescenți
• Dr. GABRIELA DIMITRIU - oftalmologie
• Dr. RODICA THEODORU - dermato-venerologie
La noi veți găsi competență înțelegere și înalt profesionalism.

• CABINET STOMATOLOGIC
Dr. Lucia Bărleanu
(medic primar, doctor în științe medicale)
Dr. Emilian Hurjui - medic primar
Dr. Liviu Ene - medic primar
Oferă:
• Consultații și tratamente stomatologice moderne în condiții deosebite de confort și eleganță;
• Competență profesională și promptitudine;
• Tarife similare celor de la Policlinica cu plată; Reduceri pentru studenți;
• Programări zilnic:
str. Sulfinei nr. 15, ☎ **117035**

• Dr. Maria POP
medic specialist psihiatru
• consultații tratamente de specialitate
Programări la tel. 212848

• Dr. BURLACU Maricel
medic primar pediatru
își asumă răspunderea tratării copilului dvs. la domiciliu
Programări la tel. 270779

• Consultații de psihiatrie
Dr.Gh. M. BALAN medic primar - doctor în medicină
la Policlinica "PROFESMED"
• psihodiagnostic
• chimioterapie • psihoterapie
• condiționare repulsivă la alcool
• hipnoză
Str. Vasile Conta nr. 16 Iași
Programări la
☎ **213226 sau 214595 sau direct la sediul Policlinicii "PROFESMED"**

• CABINET MEDICAL BIO PAN
• *Urologie*
• *Sexologie*
• *Pneumologie*
• **Dr. Constantin Liviu Panainte - medic primar urolog, doctor în științe medicale**
• **Dr. Constantin Panainte - medic primar chirurgie toracică**
Str. Vasile Alecsandri nr. 9B, ap. 1, demisol
Zilnic: Urologie 15.00 - 17.00
Pneumologie: 10.00 - 18.00
☎ **032/210.728**

• HELICOMED
■ ***Dr. Marin Burlea***
Consultații : ecografie, pediatrie, gastroenterologie, endoscopie digestivă, cardiologie, psihiatrie
☎/fax **217.666**, ☎ **092/250707**
■ ***Prof. logoped Geta Burlea***
cabinet logopedie
Str. Silvestru nr. 32
Program: 8.00 - 21.00
☎/fax **217.666**

• SOFONEA MEDIPLEX
Str. Cpt. Zaganescu 5 - București
☎ **01/638.84.06, 092-342.628**
■ ***Tratamente disfuncții sexuale (impotență 92%, ejaculare rapidă 98%)***
Valoare tratament - 189.000 lei

TELEFOANE UTILE
CABINETE ȘI FARMACII VETERINARE

ASOCIAȚIA CHINOLOGICĂ A MUNICIPIULUI IAȘI (singura recunoscută de A.CH.R. și F.C.I.)
Str. Sf. Atanasie nr. 12. Relatii la telefon **032/217111, 032/112391, 094647930**

ROMVAC COMPANY SA
Depozit en gros de medicamente și vaccinuri de uz veterinar
Str. Sf. Atanasie 12
☎ **032/217111, 032/112391**

CABINET INTERSERVICE VET
Str. Sf. Atanasie nr. 12
zilnic :10.00 - 13.00, 16.00 - 20.00
sîmbătă : 10.00 - 13.00
duminică : 10.00 - 13.00
☎ **032/217111, 032/112391**

CABINET ANIMAVET
Aleea Oltea Doamna
(în spatele Bisericii Catolice din Nicolina)
zilnic : 10.00 - 13.00; 16.00 - 19.00
sîmbătă, duminică : 10.00 - 13.00
☎ **094647930**

CABINET VETERINAR PROVET IAȘI
Str. Smîrdan nr. 93 C
zilnic : 9.00 - 13.00, 15.00 - 20.00
sîmbătă : 9.00 - 15.00
duminică : 10.00 - 13.00
☎ **233.772, 092.376.433 (NON STOP)**

CABINET HELPVET și punct farmaceutic
Str. Pojărniciei nr. 10 (lîngă Liceul C. Negruzzi)
zilnic : 9.00 - 13.00, 16.00 - 20.00
sîmbătă : 10.00 - 13.00
duminică : 10.00 - 13.00
☎ **032/145441, 094502628**

CLINICĂ ȘI FARMACIE UNIVET
Str. Ion Creangă 15 (lîngă Alimentara Triumf)
zilnic : 8.00 - 20.00
sîmbătă : 9.00 - 13.00
duminică : 9.00 - 13.00
☎ **032/176647**

CABINET DUOVET
Str. Nicolae Gane nr. 25
zilnic : 16.00 - 20.00
sîmbătă: 10.00 - 13.00
duminică - închis
☎ **092555155, 032/214773**

FARMACIE W-2000
Str. C. Negri (lîngă Biserica Bărboi - Tg. Cucu)
zilnic: 9.00 - 17.00
sîmbătă, duminică: 9.00 - 12.00
☎ **032/212342**

FARMACIE VETERINARĂ BIOVET
Str. Primăverii nr. 23 (lîngă Policlinica Industrială)
zilnic: 9.30 - 17.30
sîmbătă: 9.30 - 13.00
duminică: închis
☎ **032/233414**

FARMACIE VETERINARĂ "INTERSERVICE VET"
Str. Bacinschi nr. 9 (lîngă alimentara NEST-Autogară)
zilnic : 8.00 - 20.00
sîmbăta și duminica :8.00 - 14.00

FARMACIE VETERINARĂ "INTERSERVICE VET"
Piata Chirilă
zilnic : 9.00 - 17.00
sîmbătă : 9.00 - 13.00

FARMACIE VETERINARĂ MEDIVET
Str. Păcurari, bl. 543, parter
zilnic: 9.00 - 17.00
sîmbătă: 9.00 - 13.00
☎ **/FAX 032/217869**

TVR 1

Sîmbătă

7,00 Bună dimineata, de la... Timisoara și de la Bucuresti! Magazin matinal duplex. Informatii de mare utilitate; Muzică usoară; Folclor; Calendar crestin; Prognoza vremii; Sfaturi medicale oferite de dr. Alexandru Ciocîlteu; Ce-ati face dacă...?; Vorbe, vorbe, vorbe de duh!; Reteta de tranzitie; Umor; Desene animate; Dedicatii muzicale
8,30 Alfa și Omega. Dumnezeu în mijlocul Cetătii (II)
9,00 TVR Info
9,05 Feriti-vă de măgăruș! (Un concurs pentru copii si... părinti)
10,05 Ana balerina (s., Germania, 1987). Ep. 2
11,00 Efect întîrziat (D.O.A., f.a. - SUA, 1950). Cu: Edmond O' Brien, Pamela Britton. Regia Rudolph Male
12,30 Ordinea publică
13,00 A doua alfabetizare
13,30 Ecranul. Un român (din Canada) la Bucuresti. De vorbă cu scenaristul Constantin Stoiciu; Mostra Internazionale D' Arte Cinematografica di Venezia, 1998: "Leii de Aur" pentru întreaga carieră - Sophia Loren și Andrej Wajda; Premierele marelui ecran
14,00 Info magazin. TVR Info. Scena politică
14,30 Video-magazin. Invitati: Angela Similea, David Ohanesian și Ernest Maftei
16,15 Disney prezintă desene animate: "Povestirile lui Donald Rătoiul"
16,40 Documentar istoric. Alexandria, a săptea minune a lumii (CFI, 1997)

17,40 Justiție militară (J.A.G. - SUA, 1996), ep. 28

18,30 Hollyoaks (Anglia, 1995), ep. 126
18,55 Teleenciclopedia. Michelangelo Buonarroti; Animale migratoare; Spionaj aerian; Cosmarurile naturii
19,40 Săptămîna sportivă
19,50 Agenda Festivalului International "George Enescu"
19,55 Doar o vorbă "săt-i" mai spun!
20,00 Jurnal. Meteo

20,30 Cer întunecat (Dark Skies - s., SUA, 1996). Ep. 13

21,30 Festivalului International "George Enescu". Concertul Corului Madrigal. Dirijor Marin Constantin (înregistrare de la Ateneul Român)
22,30 TVR Info
22,35 Filmele secolului - Colecția Warner: "Ciocnirea titanilor" (SUA, 1981). Cu: Laurence Olivier, Claire Bloom, Ursula Andress. Regia Desmond Davis
0,30 Canotaj. Campionatele Mondiale. Rezumatul zilei (înregistrare de la Köln)
0,50 Arena As. Personalităti ale arenei artistice și sportive prezentate în ipostaze inedite; Dialoguri în direct; Muzică; Umor; Surprize

Duminică

7,00 Bună dimineata de la... București; Stiri culturale; Horoscop; Reteta zilei; Sfatul medicului; Desene animate; Umor și muzică
8,30 Lumină din lumină. Parohia cea de toate zilele; Gînduri din sinaxar; Stiri și reportaje din viata cultelor
9,00 TVR Info
9,05 Cenușăreasa (d.a., Italia, 1991); Viată de cîine
10,00 Merg pe mina ta! (f.s.) ep. 2. Un mini serial despre relatiile dintre copii și părinti. Cu: Emilia Popescu, Claudia Revnic
10,45 Biserica satului: Parohia Viziru, Făurei
11,00 Viața satului; Calendarul săptămînii; Sfatul specialistului; Concurs; Cheia succesului; Agro-Club
13,00 Tezaur folcloric; Vechi melodii, tineri interpreti; Vedete în recital
14,00 Info-magazin. TVR Info; Atlas; Scoli pentru victimile din Bosnia Hertegovina; Efectele machiajului asupra femeilor japoneze în vîrstă
14,30 Video-Magazin
15,00 Serial de călătorii. Documentar National Geografic
15,50 Super Gol Show; Microbiști sau nu, fată în fată cu un portar adevărat; Sutati și marcati!... premii mari, în cel mai formidabil joc interactiv
16,30 Disney prezintă: Aladdin (d.a.)
16,55 Fotbal: F.C. Bacău - Rapid, în etapa a VI-a a Diviziei A. Transmisiune directă de la Bacău; Rezultatele Tragerilor Loto Special 6/49 și Noroc
19,00 Robingo
19,50 Agenda Festivalul International "George Enescu
19,55 Doar o vorbă "săt-i" mai spun! O productie TOFAN GRUP. Emisiune concepută și prezentată de George Pruteanu
20,00 Jurnal. Meteo
20,30 7 zile în România

21,05 Deceptie (f.a., SUA, 1991) Cu: Goldie Hawn; John Heard, Robin Barlett. Regia Damian Harris. Thriller psihologic. Cînd bărbatul iubit dispare într-un accident straniu, o femeie își dă seama că n-a cunoscut niciodată adevărata lui identitate

22,50 TVR Info
22,55 Pariul trio - cursă hipică internatională, transmisă direct de la Paris
23,00 Festivalul International "George Enescu; Concertu orchestrei "Moldova" din Iasi
23,50 Serial: D-na King, agent secret (SUA); ep 36
0,40 Fotbal mondial 1998
1,10 Pop-show nocturn

TVR IAȘI

Duminică, 13 septembrie 1998, Pr. II, orele 11,30-13,30 - "Exclusiv 5x2"

- Invitatul emisiunii
- Montan Club
- Lovitura de pedeapsă
- Concursul emisiunii

TELE 'M

Sîmbătă, 12 septembrie

8,00 Gîndul de vineri. Din cuprins: Epigrama săptămînii, cu scriitorul umorist Vasile Larco; Comentariu politic, cu scriitorul Aurel Stefanachi și conf. dr. Vasile Mihăescu; Concurs "Monitorul"
9,30 "Satul lui Quiglei" (s)
10,00 "Atacul sălbatic" (f.a./r)
11,30 "Ce s-a întîmplat cu rasa umană?" (do)
12,00 Remember. Din arhiva de aur a Tele M
13,00 Telecinemateca
15,00 "După încălzirea planetei" (do)
16,00 "Legenda lui Big Foot" (do artistic)
17,20 Muzică populară
17,30 Părintele Galeriu - Cuvînt rostit la Iasi
18,30 "Născut în America" (f.a.) cu: Joey Travolta, Andrew Zeller. Regia R. Martino
20,00 Desene animate
20,30 Slagăre mondiale (muzică usoară)
21,00 "Conspiratie elvetiană" (f.a.)
22,50 "Vacanta mare"
23,00 "Dansul fantomei" (f.a./actiune-suspans)
0,30 Film pentru adulti: "Îndrăgostitele"
1,15 Worldnet în direct de la Washington DC

Duminică, 13 septembrie

8,00 "Parlamentul la Iasi"
9,30 "Probleme economice în Armenia" (do)
10,00 "Conspiratie elvetiană" (f.a./r)
11,50 Stan și Bran
12,50 Muzică usoară
13,00 Remember Tele 'M (din arhiva studioului de televiziune Tele' M)
14,00 Umor românesc
14,30 Telecinemateca
16,30 Big Top, în direct din Germania
17,00 Tele-Magazin (documentare TRANSTEL)
18,00 Parlamentul la Iasi (r)
19,30 "Lutieri" (do)
20,00 Desene animate
20,30 "Colores" (do)
21,00 "Întîmplări din magazin" (f.a.)
22,30 Umor international
23,00 "Sînge nobil" (thriller)
0,30 Film artistic pentru adulți
2,00 Worldnet în direct de la Washington DC

TVR 2

Sîmbătă

7,00 Familia Borgia (s/r). Ep. 6
7,55 De dor, de dragoste, de joc...
8,05 Viată de cîine (d.a., SUA, 1997/r)
8,30 Sporturi extreme (CFI, 1998)
9,00 Comorile lumii (do - Deutsche Welle, 1998). Epidaur, sanctuar al antichitătii
9,30 Pas cu pas. Ne-am dat la fund! Lumea peștilor; Vara, școala se ține... sub apă; Paznici de mare; Bicicleta de cauciuc
10,30 Filmele săptămînii
10,35 Documente culturale (CFI, 1997). Darius Milhaud (ultima parte)
11,20 TVR Timișoara. Din aproape în aproape; Expres muzical; La izvoare
13,30 O jumătate de oră cu Paul Goma (r). Ep. 9

14,00 Enesciana. Selecțiuni din edițiile anterioare ale Festivalului Internațional "George Enescu" comentate de Pascal Bentoiu (III)

15,00 Bank-Note. Nave de vînzare, cu constructori cu tot!
15,35 Atletism: Cupa Mondială (transmisiune directă de la Johannesburg)
17,30 Traditii. De Sfînta Mărie Mică în satul Meletie, Giurgiu

18,00 Serata muzicală TV (r). Emisiune creată de Iosif Sava

19,00 Club 2020. Cronica anilor e după 2000. Invitat Mircea Malita

19,30 Teatrul Național de Televiziune prezintă: "Cumetrele" de Michel Tremblay. Versiune în limba romnă de Petre Bokor. Cu: Tamara Buciuceanu-Botez, Dorina Lazăr, Adriana Trandafir, Anca Neculce-Maximilian. Regia Constantin Dicu

21,10 Cum vă place careul cu 5 ași... și cu: Marina Voica, Anca Turcașiu, Luminita Anghel, Laurențiu Cazan, Adrian Daminescu ș.a.
22,30 În plină actiune (s., SUA, 1996/r). Ep. 45
23,20 Stop Cadru
0,00 Convietuiri. Din muzica rromilor
0,00 Să treci prin lume fără dor...
0,30 TVM. Mesager

Duminică

7,00 Cer întunecat (f.s., SUA, 1993) ep. 13
7,50 La izvorul dorului
8,00 Desene animate
8,30 Sporturi extreme; Viata periculoasă a practicantilor de sporturi extreme
9,00 Comorile lumii (do)
9,25 Filmele săptămînii
9,35 Ferestre deschise (do); O "clipă" de calcar. Structuri geologice bizare, martori ale eroziunii din Muntii Apuseni
10,35 Cinematograful vremii noastre
11,20 TVR Iași; Montan-club; Lovitura de pedeapsă; Concurs
13,30 Creanga de aur. Personalităti ale culturii române în mărturii document: Ion Barbu
14,00 Enesciana: selectiuni din editiile anterioare ale Festivalului International "George Enescu"
15,00 TVR Info
15,10 Din albumul celor mai frumoase melodii populare
15,30 Atletism: Cupa Mondială
17,35 Jos în Vîlcea într-un sat. Moment folcloric
18,00 Alo, tu alegi! Puteti solicita în direct melodia preferată!
19,00 Serial: În plină acțiune (SUA, 1996), ep. 46
19,45 Clepsidra cu imagini
20,00 Ultimul tren. Despre întreprinderile mici și mijlocii

22,15 Sportmania. Western Union World Football 1998; Canotaj: Campionatul Mondial

23,30 Dans în noapte
0,30 TVM. Mesager

Radio CONTACT

Sîmbătă: 5,00-8,00 "Bună dimineata, România!!!" - emisiune matinală natională ■ 8,00-11,00 Super Week-end ■ 12,50-12,55 Contact Politic (realizator Roxana Niculescu Costei) ■ 13,00-13,30 Contact Film (realizator Liana Stanciu) ■ 16,00-19,00 TOP 50 (realizator Cristian Schnebli) ■ 22,00-5,00 Party All The Time

Duminică: 5,00-8,00 "Bună dimineata, România!!!" - emisiune matinală natională ■ 8,00-11,00 Super Week-end ■ 11,10-11,15 Fir direct cu America (realizator Aurelia Boriga ■ 22,00-0,00 Sport Week-end ■ 0,00-1,00 Legende Rock (realizator Alex Revenco)

PRO TV

Sîmbătă

7,00 Desene animate: Tick, ep. 7
7,20 Desene animate: Reboot, ep. 26
7,45 Desene animate: Aventurile lui Teddy Ruxpin, ep. 40, 41
8,30 Desene animate: Mica Sirenă, ep. 2
9,00 Film serial: Ciberkidz, ep. 9
9,30 Film artistic: Fuga lui Tarzan (SUA, 1936). Regia Richard Thorpe; cu: Johnny Weissmuller; Maureen O'Sullivan
11,00 Pro Motor
11,30 Am întîlnit si români fericiti
12,00 Talk show: Punctul pe i
12,55 Stirile Pro Tv. O propozitie pe zi
13,00 Film serial: Dragul de Raymond, ep. 8
13,30 Film serial: Tom show, ep. 7
14,00 Generatia PRO
15,30 Echipa mobilă
16,00 Sut si cîstigi
16,30 Lumea filmului
17,00 Profashion. Magazin de modă - lifestyle și atitudine
17,30 Film serial: Conan, ep. 10
18,30 Te uiti si cîstigi!
19,30 Stirile Pro Tv
20,00 Film serial: Specialistii, ep. 2; cu: Sandrine Holt, Ivan Sergei, Nicholas Lea, Robert Ito
21,00 Film serial: Academia de politie, ep. 2
21,55 Știrile Pro Tv

22,00 Film artistic: Barton Fink (SUA, 1991). Regia Joel Coen; cu: John Turturo, Judy Davis, Michael Lerner

0,05 Serial erotic: Sex în Berverly Hills, ep. 1
0,50 Film serial: Specialistii (r)
1,35 Film serial: Efecte speciale
2,20 Film serial: Crimă cu premeditare, ep. 2
3,05 Film serial: Suspect de crimă, ep. 2
3,50 Film artistic: Barton Fink (r)
5,30 Sut si cîstigi (r)
6,00 Te uiti si cîstigi! (r)

Duminică

7,00 Desene animate: Tick, ep. 8
7,30 Desene animate: Reboot, ep. 27
8,00 Desene animate: Capitain N, ep. 17
8,30 Desene animate: Toti cîinii merg în rai, ep. 5
9,00 Super Abracadabra; Film serial: Mowgli, ep. 15
11,00 Film serial: Doctor în Alaska, ep. 78
12,00 Talk show: Profetii despre trecut cu Silviu Brucan
12,55 Știrile Pro Tv
13,00 O propozitie pe zi - retrospectiva săptămînii
13,05 Film serial: Dragul de Raymond, ep. 9
13,35 Film serial: Tom show, ep. 8
14,00 Chestiunea zilei
15,00 Formula 1: Marele Premiu al Italiei. Transmisiune în direct
17,15 Film serial: Buffy, spaima vampirilor (SUA), ep. 2; cu: Sarah Michelle Gellar, Nicholas Brndon, Alyson Hannigan, Charisma Carpenter
18,00 Film serial: Beverly Hills, ep. 139
19,00 Pretul e corect (concurs)
19,30 Stirile Pro Tv

20,00 Film serial: Ally McBeal (SUA, 1997), ep. 2; cu: Calista Flockhart, Gil Bellows, Courtney Thorne-Smith

21,00 Film artistic: Don Juan de Marco (SUA, 1995). Regia Jeremy Leven; cu: Marlon Brando, Johnny Depp, Faye Dunaway
23,00 Știrile Pro Tv
23,15 Procesul etapei
0,30 Prima pagină
0,35 Film serial erotic: Sex în Beverly Hills, ep. 2
1,30 Film serial: Buffy, spaima vampirilor (r)
2,15 Film serial: Ally McBeal (r)
3,15 Talk show: Profetii despre trecut (r)
4,15 Film serial: Dragul de Raymond (r)
4,45 Film serial: Tom Show (r)
5,15 Film serial: Doctor în Alaska (r)
6,00 Pretul corect (r)
6,35 Profit
6,45 Prima pagină
6,50 Teleshopping

ELECTRON M BIT

Sîmbătă, 12 septembrie

8,00-16,00 Reluarea programului din data de 11 septembrie
16,05 Mii de bucăți de aur (f.a.)
17,45 Radical Power (do)
18,30 Sumarul zilei
18,32 Cotidian M. Bit (retrospectiva săptămînii)
18,50 Politica... între promisiuni și realitate
19,30 Cartuna show (d.a.)
20,00 Aventurierii americani
21,20 Boomerang (program pentru copii)
21,40 Lumea muzicii
21,05 Vointa de a trăi (f.a.)
22,30 Barul lui Killoren (f.a.)

Sîmbătă: 7,00-11,00 Desteptarea (realizator Teodora Bulgaru) - muzică, informatii, concursuri, dispecerat, stiri sportive cu Paul Costas ■ 11,0-14,00 Weekly Top 40 (realizator Gabi Dobroiu) - reatransmisie PRO FM ■ 14,00-18,00 "Muzica E" (realizator Smaranda Andronovici) ■ 18,00-19,00 "Roton music" - ultimele aparitii muzicale ■ 19,00-22,00 "Febra de sîmbătă seara" (realizator Alina Anton) - muzică, informatii, diverse, dispecerat, concursuri ■ 22,00-5,00 Program muzical retransmis de Clubul "Roșu & Negru"

Duminică: 7,00-10,00 Desteptarea (realizator Teodora Bulgaru) - muzică, informatii, concursuri, dispecerat, stiri sportive cu Paul Costaș ■ 10,00-11,00 Retrospectiva "Vocea Poporului" (cu Gabi Jugaru) ■ 11,00-14,00 "Weekend No.1" (realizator Mihaela Răileanu) ■ 14,00-15,00 "Total sport" (realizator Paul Costaș) - invitați din lumea sportului, concursuri, o retrospectivă a evenimentelor sportive ale săptămînii ■ 15,00-18,00 "Top hit airplay" (realizator Smaranda Andronovici) ■ 18,00-19,00 "Camel greatest hits" (retransmisie PRO FM) ■ 19,00-23,00 "Prorock de duminică" (realizator Gabi Rotaru) ■ 23,00-2,00 Midnight killer (realizator Andrei Gheorghe) - (retransmisie PRO FM)

Vox - t Radio

Sîmbătă: 8,30 Flash (informații, știri, muzică) ■ 10,00 Actualitatea ieșeană (invitati în direct) ■ 15,00 Coca-Cola Planet Live ■ 17,00 Dialog ■ 21,30 Especially for you (dedicații) ■ 0,00 Saturday night fever ■ BBC (în direct de la Londra știri și actualități în limba română) între orele: 6,00-6,30; 11,00-11,15; 14,00-14,30; 18,00-18,45; 21,00-21,30. ■ RFI (în direct de la Paris știri și informații în limba română) între orele: 23,00-0,00.

Duminică: 6,00 MIX FM (muzică, informații) ■ 10,00 Pepsi music show (reluare) ■ 11,00 Actualitatea ieșeană (invitati în direct) ■ 15,00 VOX T Junior ■ 21,30 Especially for you (dedicații) ■ BBC (în direct de la Londra știri și actualități în limba română) între orele: 6,00-6,30; 11,00-11,15; 14,00-14,30; 18,00-18,45; 21,00-21,30. ■ RFI (în direct de la Paris știri și informații în limba română) între orele: 23,00-0,00.

TV PRIMA

Sîmbătă

6,30 Videoclipuri muzicale
7,00 Elefăntelul (show pentru copii)
8,00 Lumea lui Eric
8,30 Apărătorii galaxiei (d.a.)
9,00 A doua familie (do)
9,30 Inspectorul Gadget (d.a.)
10,00 Printul Valiant (d.a.)
10,30 Adună-ți gîndurile (s)
11,00 Aventurile lui Rocko (d.a.)
11,30 Pămîntul: Bătălia finală (s/f)
12,30 Eurofotbal (emisiune sportivă)
13,30 Automobilism. Campionatul Național de Raliuri

14,00 Soluție 7% (dramă-mister, SUA 1976). Cu: Alan Arkin, Vanessa Redgrave, Robert Duvall. Regia Herbert Ross. Sigmund Freud își unește forțele cu Sherlock Holmes și Dr. Watson pentru a da de urma unei actrițe dispărute, Lola Devereauz.

16,00 Zona M - emisiune muzicală
17,00 Fotbal: Premier League Live
19,00 Focus 19 (stiri)

19,45 Războiul din insulă (f/a., SUA, 1988). Cu: Gary Graham, Maria Halvoe, Cary-Hiroyki Tagawa. Regia Martin Wragge. Sîntem în anul 1945. Bartholomew Gibb, membru al corpului de pușcași marini ai SUA, și-a petrecut ultimii doi ani pe o mică insulă din Pacific, departe de infernul războiului. Misiunea lui este să transmită prin radio informații despre mișcările de trupe ale flotei imperiale japoneze.

22,00 Centennial - Legende din Lumea Nouă (s/dramă SUA, 1978). Cu: Timothy Dalton, Lynn Redgrave, brian Keith, Alex Karras. Regia Harry Falk.
23,00 Focus 23 (stiri)
23,15 Fotbal
1,00 Zona M - emisiune muzicală
2,00 Art Deco (f.a., actiune, SUA 1993). Cu: John Dennis Johnston, Stephen McHattie, Brion James. Regia Philippe Mora.
4,30 Focus 23 (emisiune de știri)

Duminică

6,30 Video-clipuri muzicale
7,00 Elefăntelul (show pentru copii)
7,30 Echipa de fotbal (d.a.)
8,00 Căutătorii de aur (s)
8,30 A doua familie (do)
9,00 Inspectorul Gadget (d.a.)
9,30 Aventurile lui Rocko (d.a.)
10,00 Mecanica distractivă (f/s)
10,30 1999 (f/s)
11,30 Duminică, la prînz (talk-show)
14,00 Lumea lui Dave (s)
14,30 Fată în fată la Hollywood - documentar artistic
15,00 Secretele bărbatilor irezistibili (do)
15,30 În numele iubirii (do)
16,00 Explorer (do)
17,00 Un alt început (s/r)
18,00 Atingerea îngerilor (s/r)
19,00 Focus 19 (stiri)

19,45 Stroker Ace (f.a., actiune, SUA 1983). Cu: Burt Reynolds, Loni Anderson, Ned Beatty. Regia Hal Needham. Mașini rapide, femei frumoase și încurcături în jurul unei curse auto. În centrul interesului se află rivalitatea dintre doi piloți, hotărîți fiecare să cîștige cursa Daytona 500.

21,30 Călătorii în lumi paralele (s). Cu: Jerry O'Donnell, John Rhys Davies. Regia David Livingston.

22,30 Nimeni nu e perfect (s). Datorită faptului că prietena lui Gary, Roxanne, îi face avansuri, Wyatt o roagă pe Lisa să îl facă să fie respingător.

23,00 Focus 23 (emisiune de știri)
23,15 Fotbal
1,00 Focus 23 (stiri) (r)
1,30 Madigan (dramă, SUA 1968). Cu: Henry Fonda, James Whitmore, Richard Widmark. Povestea unui detectiv new-yorkez strălucit a cărui origine naste suspiciuni, dar al cărui curaj nu poate fi pus la îndoială și a unui comisar neîndurător cu morală discutabilă, dar care își face datoria onorabil și asteaptă acelasi lucru și de la oamenii săi.

Radio E. NOVA

7,00-11,00 Fuga la serviciu... cu Cătălin Popescu. Un program de dimineață, înlocuitor de cafea și bună dispoziție, pe parcursul căruia veti afla: Ce vă prezic astrele; Ce mai fac autoritățile; Date meteo; Un sfat medical și multe, multe altele
11,00-17,00 Amiază într-o ureche... cu Cristina Chinole. Un program cu informațiile necesare celor aflați la drum spre casă sau aiurea
17,00-23,00 Paznic de seară... Aurel Nedelcu. Retrospectiva zilei ce se încheie, 6 ore de informații și muzică ce vă vor face să uitați că mai există și televizoare
23,00-0,00 R.F.I. - programul în limba română
0,00-7,00 O noapte de muzică, o colaborare româno-franceză, pentru insomniacii ieșeni
ȘTIRI: 7,30; 8,30; 9,30...
19,30 Observator

ANTENA 1

Sîmbătă

7,00 Stiri/Sport
7,05 Dincolo de răsărit (f, SUA, 1943)
8,35 Denver, ultimul Dinozaur (d.a.)
9,00 O echipă fantastică (d.a.). Ep. 37: Kangoo
9,30 Noile aventuri ale lui Flash Gordon (d.a., SUA, 1996)
10,05 Bananaman (d.a.)
10,15 Alertă pe plajă (s). Ep. 12
11,00 Între prieteni. Emisiune pentru tineret
12,00 Mileniul III: spaime, solutii, sperante
13,00 Vedeta în papuci
13,30 Dincolo de lege (dramă, SUA, 1997)
15,00 Căsătorie de conveniență (comedie, SUA, 1992)
16,30 Uragan în paradis (s). Ep. 12
17,15 Legea lui Burke (s)
18,00 Deceptii (s). Ep. 25
19,00 Observator
19,30 Divertisment: Vrei să ne distrăm sîmbătă seara?

20,00 Secrete de familie (dramă, SUA, 1997). Cu: Angie Dickinson

21,30 A treia planetă de la Soare (s)
22,00 Tinta principală (f., SUA, 1991). Cu: Tony Curtis
23,30 Fata misterioasă (dramă, Canada, 1994). Cu: Roy Dupuis
1,00 Vrei să ne distrăm sîmbătă seara? (r)
1,30 Legea lui Burke (r)
2,30 Căsătorie de conveniență (f.a./r)
4,10 Deceptii (s/r)
5,00 Secrete de familie (f.a./r)
6,35 A treia planetă de la Soare (r)

Duminică

7,00 Stiri/Sport
7,05 Vedeta în papuci (r)
7,30 Alertă pe plajă (r)
8,15 Controverse istorice
8,45 Spirit și credintă (emisiune religioasă)
9,15 Animal Show (seria a III-a, ep. 12)
9,45 Bananaman (d.a.)
9,50 Denver, ultimul dinozaur (d.a.). Ep. 39
10,15 Bananaman (d.a.)
10,20 Mighty Max (d.a.). Ep. 29
11,00 Poveștile prietenilor mei
11,30 Roata de rezervă
12,00 Orasele lumii: Nairobi (do)
12,30 Descoperiri (do). Ep. 24
13,30 Telemeridiane
14,00 Duminica în familie (magazin duminical)
18,00 Deceptii (s). Ep. 26
19,00 Observator
19,30 Sparks (s)

20,00 "Apartamentul California" (co, SUA, 1978). Cu: Alan Alda, Michael Caine, Jane Fonda, Bill Cosby. Regia Herbert Ross. Bazat pe o piesă de succes a lui Neil Simon, filmul este povestea a cinci cupluri ce au probleme personale destul de amuzante.

21,45 Glasul inimii (f.a., SUA, partea a II-a)
22,45 Fotbal Club la Antena 1 (talk show sportiv)

0,30 "Capăt de drum" (dramă, Canada, 1987). Cu: Jill Clayburgh, Tom Skeritt, Mimi Kuzyk. Regia David Greene. Pentru un observator din afară, Moira Browning are totul pentru a fi fericită: un soț iubitor, doi copii minunați, o carieră de succes și prieteni buni. Liniștea și mulțumirea ei sînt spulberate de vestea că are cancer. În timp ce copiii încep să se îndepărteze de ea, iar soțul să o sufoce cu protecția sa, Moira se gîndește cum să le organizeze viața după ce ea nu va mai fi. Pentru asta, vrea să-i găsească o viitoare doamnă Browning soțului ei.

2,00 Sparks (s/r)
2,30 Telemeridiane (r)
3,00 "Glasul inimii" (s/r)
3,50 Descoperiri (r)
4,40 Deceptii (s/r)
5,25 "Capăt de drum" (f.a./r)

ACASĂ

Sîmbătă

7,00 Uneori avem aripi (f.s./r) ■ 8,00 Sărmana Maria (f.s./r) ■ 9,00 Căsuța cu povești (r) ■ 9,30 Marielena (f.s./r) ■ 10,15 Te iubesc (f.s./r) ■ 10,45 Din toată inima (f.s./r) ■ 11,30 Dragoste și putere (f.s./r) ■ 12,15 Misterioasa doamnă (f.s./r) ■ 13,00 Cei care plătesc cu viata (f.a./r) ■ 15,00 Marielena (f.s.), ep. 226 ■ 16,00 Te iubesc (f.s.), ep. 6 ■ 16,30 Din toată inima (f.s.), ep. 174; Concursul de Acasă ■ 17,30 Uneori avem aripi (f.s.), ep. 6; Concursul de Acasă ■ 18,30 Sărmana Maria (f.s.), ep. 11, 12 ■ 19,30 Tenis US Open: Semifinalele masculine și finala feminină. Transmisiune în direct ■ 22,00 Fotbal: Spania - transmisiune în direct ■ 0,00 Vise (f.a., Japonia, SUA, 1990). Regia Akira Kurosawa, Ishiro Honda; cu: Akira Terao, Mitsuko Baisho, Toshie Negishi ■ 2,00 Matlock (f.s.), ep. 48

Duminică

7,00 Vise (f.a./r) ■ 9,00 Tenis: finale celebre - US Open ■ 9,30 Sport la minut. Stiri sportive ■ 9,45 Oxigen ■ 10,00 Sport extrem ■ 10,15 Arte martiale ■ 10,30 Motor Sport Magazin ■ 11,00 Volei (Master) - Neptun ■ 11,25 Baschet - finale celebre 1994 ■ 13,00 WNBA Action ■ 13,30 Volei ■ 14,00 Rugby ■ 15,30 FIFA ■ 16,00 Povestea Diviziei A ■ 17,00 Rezumat Germania ■ 18,00 Tenis: US Open 1997 ■ 19,00 Retrospectiva sportivă a săptămînii ■ 19,10 Faza zilei ■ 19,20 Sport la minut ■ 20,30 Fotbal: Spania - transmisiune în direct ■ 22,30 Calcidoscop (Danielle Steel's, f.a., SUA, 1990). Regia Jud Taylor; cu: Jaclyn Smith, Perry King, Patricia Kalember ■ 0,00 Matlock (f.s.), ep. 49.

METEO

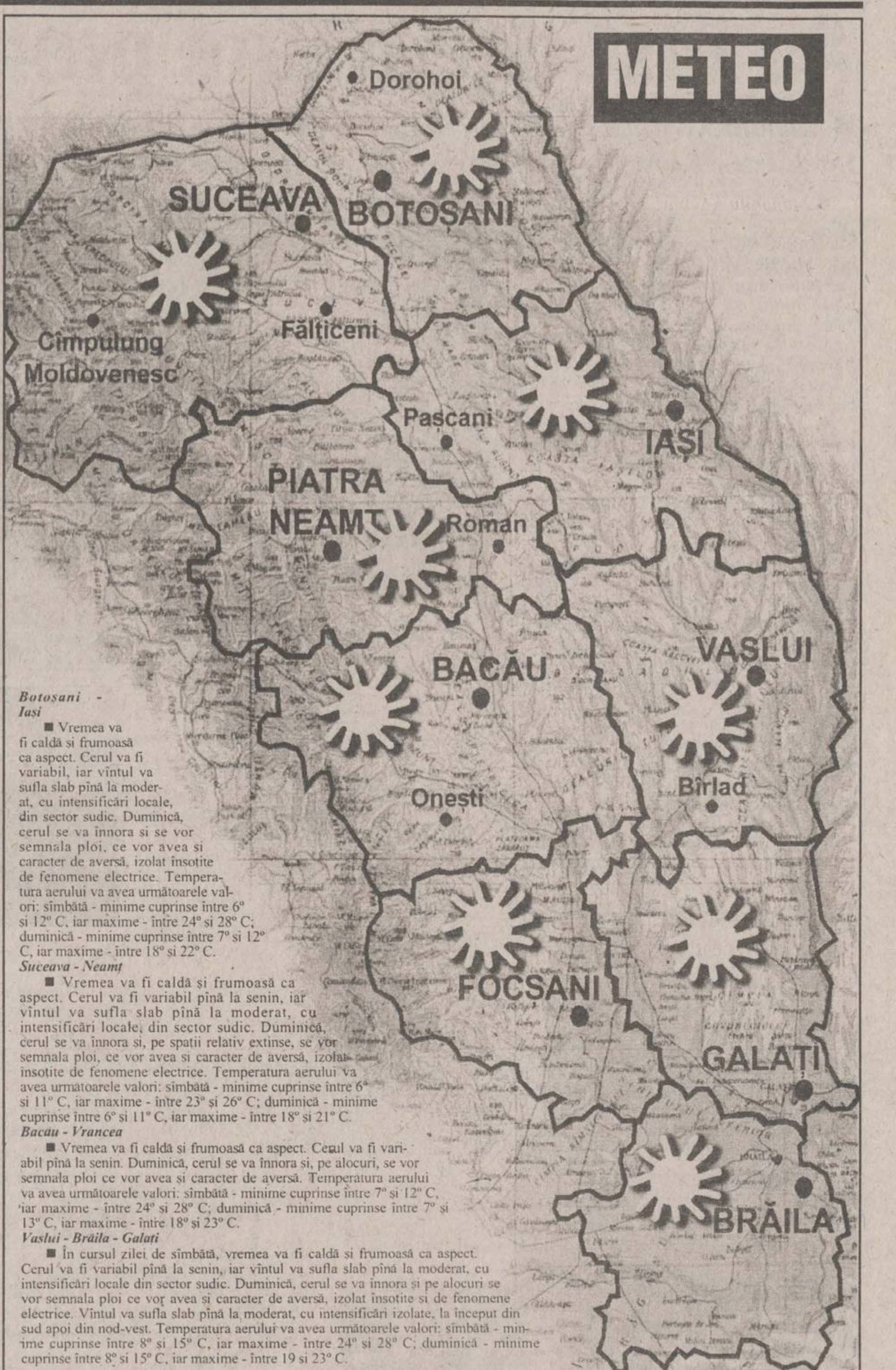

Botoșani - Iași

■ Vremea va fi caldă și frumoasă ca aspect. Cerul va fi variabil, iar vîntul va sufla slab pînă la moderat, cu intensificări locale, din sector sudic. Duminică, cerul se va înnora și se vor semnala ploi, ce vor avea și caracter de aversă, izolat însoțite de fenomene electrice. Temperatura aerului va avea următoarele valori: sîmbătă - minime cuprinse între 6° și 12° C, iar maxime - între 24° și 28° C; duminică - minime cuprinse între 7° și 12° C, iar maxime - între 18° și 22° C.

Suceava - Neamț

■ Vremea va fi caldă și frumoasă ca aspect. Cerul va fi variabil pînă la senin, iar vîntul va sufla slab pînă la moderat, cu intensificări locale, din sector sudic. Duminică, cerul se va înnora și, pe spații relativ extinse, se vor semnala ploi, ce vor avea și caracter de aversă, izolat însoțite de fenomene electrice. Temperatura aerului va avea următoarele valori: sîmbătă - minime cuprinse între 6° și 11° C, iar maxime - între 23° și 26° C; duminică - minime cuprinse între 6° și 11° C, iar maxime - între 18° și 21° C.

Bacău - Vrancea

■ Vremea va fi caldă și frumoasă ca aspect. Cerul va fi variabil pînă la senin. Duminică, cerul se va înnora și, pe alocuri, se vor semnala ploi ce vor avea și caracter de aversă. Temperatura aerului va avea următoarele valori: sîmbătă - minime cuprinse între 7° și 12° C, iar maxime - între 24° și 28° C; duminică - minime cuprinse între 7° și 13° C, iar maxime - între 18° și 23° C.

Vaslui - Brăila - Galați

■ În cursul zilei de sîmbătă, vremea va fi caldă și frumoasă ca aspect. Cerul va fi variabil pînă la senin, iar vîntul va sufla slab pînă la moderat, cu intensificări locale din sector sudic. Duminică, cerul se va înnora și pe alocuri se vor semnala ploi ce vor avea și caracter de aversă, izolat însoțite și de fenomene electrice. Vîntul va sufla slab pînă la moderat, cu intensificări izolate, la început din sud apoi din nod-vest. Temperatura aerului va avea următoarele valori: sîmbătă - minime cuprinse între 8° și 15° C, iar maxime - între 24° și 28° C; duminică - minime cuprinse între 8° și 15° C, iar maxime - între 19 și 23° C.

TV EUROPA NOVA

Sîmbătă

10,00 Mati Nova: Tiri-Plici și Tiri-Pleosc; Desene animate; Echinoctiu de tranzitie - ... Căci și publicitatea e o artă; Film documentar; Info; Ce citim?; Film serial: "Roseanne" (ep. 42).
13,00 Weekend politic iesean
14,00 "Medici la datorie" (s., ep. 73)
15,00 "Lou Grant" (s., ep. 72)
16,00 "Dosarele Rockford" (s., ep. 27)
16,50 "Aventuri din Snowy River" (s., ep. 24)
17,45 Lumea filmului. Premiere pe ecranele iesene; Remember Akira Kurosawa
18,15 "Murphy Brown" (s, ep. 17)
18,40 Publicitate
18,45 Infonova
19,15 "Pacific Drive" (s, ep. 39)
19,40 "Falcon Crest" (s, ep. 92)

20,30 "Evadarea" (f.a., SUA, 1983). Regia Richard T. Heffron; cu: Robert Mitchum, James Spader, Eric Stoltz. Gary Tyson, condamnat la închisoare pe viață pentru omucidere, își convinge cei trei fii că va fi omorît de un alt detinut. După ce organizează evadarea tatălui și devin fugari alături de el, băieții află că tatăl lor este cu adevărat un criminal. Un film după o poveste adevărată.

22,10 Infonova
22,10 "Străzile din San Francisco" (s, ep. 58)
23,10 "Hotel" (s, ep. 80)
0,00 Gala Tele 7

Duminică

9,00 Mati Nova: Minitop Tra La La; Desene animate; Horoscopul săptămînii; Drumuri printre amintiri; Oameni și pasiuni
12,00 Despre animale, cu dragoste; Cadou, un tablou; Star Club; Caleidoscop; Film serial: "Secția de politie" (ep. 100).
14,00 "Medici la datorie" (s, ep. 74)
15,00 "Lou Grant" (s., ep. 73)
16,00 "Dosarele Rockford" (s., ep. 28)
16,50 "Aventuri din Snowy River" (s, ep. 25)
17,45 Stadion
18,25 Impromptu - Muzica înainte de toate!
18,40 Publicitate
18,45 Infonova
19,15 "Pacific Drive" (s, ep. 40)

19,40 "Magnum Force" (f.a., SUA, 1973). Regia Ted Post; cu: Clint Eastwood, Hal Holbrook, David Soul, Robert Urich. Carmine Ricca, un mafiot acuzat de crimă, este eliberat din lipsă de probe. Limuzina sa este însă oprită de o mașină a poliției, iar Ricca, împreună cu avocatul și șoferul său, sînt uciși. Actele de violență nu se opresc aici. Asupra orașului se abate un val de crime, ale căror victime sînt cartofori, traficanți de droguri, prostituate... Inspectorul Harry Callahan, supranumit "Necruțătorul Harry", este chemat în ajutor.

21,40 "Renegatul" (s, ep. 67)
22,30 Infonova
22,40 "Străzile din San Francisco" (s, ep. 59)
23,30 "Hotel" (s, ep. 81)

RADIO NORD - EST

Sîmbătă: **7,00-12,00 Pe stomacul gol.** Emisiunea maraton de informații, muzică, divertisment și concursuri. Realizator Alina Balas. (9,00-10,00 Ora fără buletin - emisiune pentru copii, realizată de Geo Sfaiter și Alina Balas) ■ 12,00-14,00 În rînd cu lumea. O emisiune despre curente la modă. Realizator: Octavian Tudorache ■ 14,00-14,30 BBC: Buletinul de știri și Actualitatea ■ 14,30-16,00 Top 15 Nord Est ■ 18,00-18,45 BBC: Buletinul de știri și Actualitatea ■ 18,45-21,00 Clasic Top 10 ■ 21,00-21,30 BBC: Buletinul de știri și Actualitatea ■ **21,30-0,00 Dedicații muzicale.** Muzică la cererea ascultătorilor. Gazdă Gabriela Gugeanu ■ 0,00-7,00 Noapte de dans cu Emanuel Botezatu

Programul cinematografelor

"VICTORIA"

"Armagedon - Sfîrșitul lumii ?"

Producție SUA, 1998
Thriller SF. Cu: Bruce Willis, Ben Affleck, Liv Tayler, Will Patton, Steve Buscemi, Billy Bob Thornton.
Premieră.
Ora 9,00 **- 10.000 lei.**
Orele: 13,00; 16,00; 19,00 **- 15.000 lei**

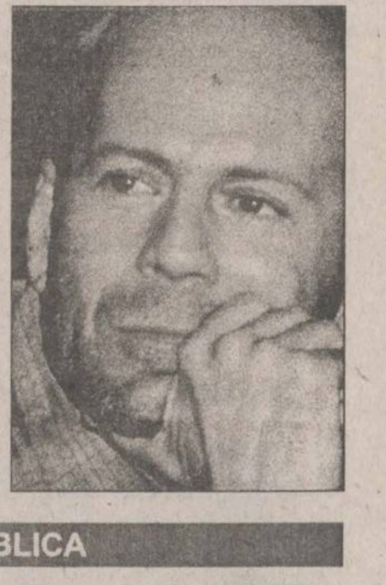

REPUBLICA

"Furtună de foc"

Producție SUA, 1998.
Film de acțiune și suspans cu Howie Long, Scott Glenn, Suzy Armis
Ora 9,00 **- 5.000 lei**
Orele 11,00; 13.00; 15.00; 17.00; 19,00; **- 8.000 lei**

"COPOU"

"Sărutul «dulce» al răzbunării"

Producție SUA. Thriller psihologic cu Geena Davis și Samuel L. Jackson
Ora 9,00 **- 5.000 lei**
Orele: 11,00; 13,00; 15,00; 17,00; 19,00 **- 8.000 lei**

"DACIA"

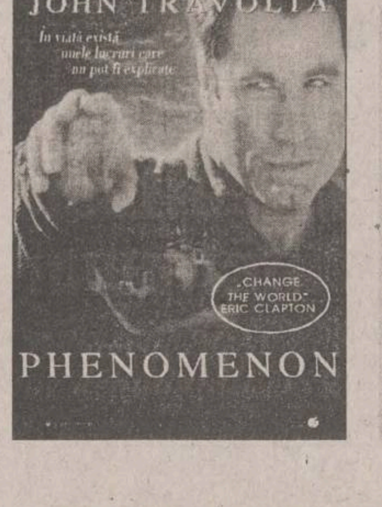
JOHN TRAVOLTA
PHENOMENON
CHANGE THE WORLD ERIC CLAPTON

"Coșmarul unui american la Paris"

Coproducție SUA, Anglia, Olanda, Luxemburg, 1997.
Parodie horror cu Tom Everett Scott și Julie Delpy.
Orele: 14.00; 16.00; 18.00 **- 6.000 lei.**

Sîmbătă și duminică:
Matineu ora 10,00 **- 4.000 lei**

"Phenomenon"

Producție SUA 1997. Comedie SF cu John Travolta

Au fost decernate premiile MTV Video

■ *Madonna a urcat de șase ori pe podium* ■ *au mai fost premiați Will Smith, Prodigy și bătrînii de la Aerosmith, Backstreet Boys, Bjork* ■ *marii nedreptățiți ai acestei ediții MTV Awards au fost Radiohead și Garbage* ■

Madonna și cei de la Aerosmith, premianți, împreună cu nominalizații dar nedreptățiții Garbage

■ ***Madonna*** a primit, joi seara, la Los Angeles nu mai puțin de șase premii la gala MTV Video. Ea a fost premiată pentru melodia ***"Ray of Light"*** la categoriile ***"Cel mai bun videoclip al unei cîntărețe"***, ***"Cea mai bună coregrafie într-un videoclip"***, ***"Cea mai bună regie de videoclip"*** (realizator ***Jonas Akerlund***), iar pentru ***"Frozen"*** (regizor ***Chris Cunningham***) i s-a decernat și premiul pentru cele mai bune efecte speciale într-un videoclip.

■ Actorul și cîntărețul ***Will Smith*** ***("Men In Black")*** a fost premiat cu aceeași ocazie pentru ***"Cel mai bun videoclip rap"*** (***"Gettin Jiggy With it"*** - regizor ***Hype Williams***) și pentru ***"Cel mai bun videoclip al unui solist"*** (***"Just the Two of Us"*** - regizor ***Bob Giraldi***).

■ Trupa ***Prodigy*** a primit tot două premii, pentru controversatul hit ***"Smack my Bitch Up"*** (regizor ***Jonas Akerlund***), la categoriile ***"Cel mai bun videoclip dance"*** și ***"Cel mai original videoclip"***. Regizorul suedez Jonas Akerlund, realizatorul videoclipurilor ***"Frozen"*** și ***"Smack my Bitch Up"***, a fost vedeta galei MTV, deoarece creațiile sale au primit opt premii.

■ Trupa ***Aerosmith***, nominalizată la patru categorii, nu a primit decît două premii, pentru ***"Cel mai bun videoclip rock"*** (***"Pink"*** - regizor ***Doug Nichol***) și ***"Cel mai bun videoclip dintr-un film"*** (***"I Don't Want to Miss a Thing"*** - regizor ***Francis Lawrence***), din producția ***"Armageddon"***.

Tinerii laureați sînt cam aceiași ca în anii trecuți

Au mai fost premiați: ***Wyclef Jean*** și ***The Refugee Allstars***, cu ***"Gone 'Til November"*** (regizor ***Francis Lawrence***), la secțiunea ***"Cel mai bun videoclip Rythm & Blues"***; ***Puff Daddy & The Family***, împreună cu ***The Lox, Lil Kim*** și ***Fuzzbubble*** cu ***"It's All About the Benjamins"*** - Premiul Publicului; ***Green Day***, cu ***"Time of Your Life"*** (***"Good Riddance"*** - regizor ***Mark Kohr***), la categoria ***"Cel mai bun videoclip de muzică alternativă"***; ***Natalie Imbruglia***, cu ***"Torn"*** (regizor ***Alison Mclean***), la secțiunea ***"Cel mai bun videoclip al unui tînăr artist"***; ***Backstreet Boys***, cu ***"Everybody"*** (***"Backstreet's Back"*** - regizor ***Joseph Kahn***), pentru ***"Cel mai bun videoclip al unui grup"***; ***Bjork***, cu ***"Bachelorette"*** (regizor ***Michel Gondry***), la categoria ***"Cea mai bună regie artistică a unui videoclip"***; ***Fiona Apple***, cu ***"Criminal"*** (regizor ***Mark Romanek***), pentru ***"Cea mai bună imagine într-un videoclip"***.

Învinși sau nedreptățiți?

Marii învinși ai galei MTV Video sînt cei din trupa ***"Garbage"***, care au fost nominalizați la opt categorii (Cea mai bună regie de videoclip, Cel mai bun videoclip de muzică alternativă, Cel mai bun videoclip al unei trupe, Cel mai original videoclip, Cea mai bună regie artistică, Cele mai bune efecte speciale, Cea mai bună imagine și Cel mai bun montaj) pentru ***"Push It"***, regizat de Andrea Giacobre, dar nu au primit nici un premiu.

Băieții de la ***"Radiohead"***, care au fost și ei nominalizați la patru categorii (Cea mai bun regie, Cel mai bun videoclip de muzică alternativă, Cel mai bun videoclip al unei trupe și Cea mai bună imagine) nu au primit nici un premiu pentru ***"Karma Police"*** (regizor ***Jonathan Glazer***), întocmai ca și ***Busta Rhymes***, care a apărut la gala de joi seara cu patru nominalizări ale melodiei ***"Put Your Hands Where My Eyes Could See"*** (regizor ***Hype Williams***), la secțiunile Cea mai bună coregrafie, Cel mai original videoclip, Cel mai bun videoclip al unui cîntăreț și Cel mai bun videoclip rap, dar a plecat fără să fie premiat. **(C.I.)**

RABINDRANATH TAGORE
ANTOLOGIE LIRICĂ

Elena Niculiță-Voronca
Datinele și credințele poporului român

Noutăți editoriale

■ *Rabindranath Tagore - Antologie Lirică* (Editura POLIROM, ediția a II-a revăzută și adăugită, versiune românească de George Popa);

■ *Elena Niculiță-Voronca - Datinele și credințele poporului român* (adunate și așezate în ordine mitologică) - vol II (Editura POLIROM, colecția PLURAL M. Retipărirea după aproape o sută de ani de la apariție a uneia dintre cele mai reprezentative opere pentru etnologia românească, *"Datinele și credințele poporului român"*, constituie un act de recuperare culturală a unei importante cărți, devenită, pînă azi, raritate bibliografică.

■ *Ilie Pârvu - Introducere în epistemologie* (Editura POLIROM, seria "Filosofie");

■ *Traian Cohal, Gheorghe Iurea - Probleme de algebră pentru liceu*, vol I: clasele a IX-a și a X-a (Editura POLIROM).

■ *Grigore Elisei - Oleacă de taifas* (Editura POLIROM, colecția "EGO").

■ *Prof. dr Ioan Adumistrăcesei, prof. dr Niculae Niculescu - "Tranziția României: De la ce? Spre ce?"*

■ *D. I. Lăbușcă - "Conștiința răspunderii economică, politică și morală a intelectualilor români"*, *"Amintiri cu chipuri, locuri și întîmplări"* (povestiri) și *"Propuneri și prospecte de ridicarea nivelului de trai al românilor"*.

TIMP LIBER

Ziua Bunăvoinței în Parcul Copou

Fundația pentru Tineret a Județului Iași, prin Clubul "Generația de Mîine" și Radio HIT organizează sîmbătă, începînd cu ora 10.00, "Ziua Bunăvoinței" în Parcul de Cultură Copou. Acțiunea dorește să demonstreze colaborarea dintre Fundația pentru Tineret "Generația de Mîine" și celelalte organizații ce fac parte din Consiliul Fundației. Pe parcursul întregii zile vor avea loc mai multe manifestări, printre care ateliere de pictură, artă fotografică, prerzentări de modă, concurs de dans, demonstrație de aeromodele și recitaluri susținute de trupele "Renegații", "Prefix 032" și "Romeo Cozma Jazz Band Group". Organizatorii seriei de manifestări așteaptă alături de ei toți tinerii între 9 și 99 de ani.

Volei de plajă la ștrand

Coca-Cola Iași, Federația Română de Volei, RAJAC Iași și Direcția Județeană de Tineret și Sport Iași organizează la Ștrandul municipal, pînă duminică, 13 septembrie, un campionat de "Beach-volley" (volei de plajă). Organizatori: Coca-Cola Iași, Federația Română de Volei, RAJAC, DJTS.

"Vasilache și Mărioara în vacanță"

Duminică, 13 septembrie, după amiază, de la ora 17.00, în parcul Copou, va avea loc spectacolul pentru copii "Vasilache și Mărioara în vacanță".

Cursuri de canto pentru copii

Sîmbătă, 19 septembrie, la Clubul CFR, încep înscrierile la cursul de canto / muzică ușoară pentru copiii între 6 și 13 ani, organizat de cîntărețul și compozitorul Cristian Simionică. Părinții viitoarelor stele ale muzicii ușoare românești pot cere informații suplimentare despre condițiile de înscriere și de preselecție la telefoanele 176.817 sau 092 / 41.43.45.

"Miniaturi grafice" de Sabin Ștefănuță, la Galeriile "Cupola"

Pînă pe 15 septembrie, la Galeriile "Cupola" rămîne deschisă expoziția de desen "Miniaturi grafice" a lui Sabin Ștefănuță.

Program prelungit în unitățile care vînd manuale și caiete

"Sedcom Libris", pentru a veni în întîmpinarea noului an școlar, anunță că sîmbătă și duminică va avea toate unitățile deschise. Magazinele sînt foarte bine aprovizionate cu manuale, caiete speciale și rechizite școlare.

Simpozion de Microbiologie și Biotehnologie

Ministerul Cercetării și Tehnologiei - Institutul Național de Cercetare-Dezvoltare pentru Științe Biologice, Institutul de Cercetări Biologice Iași și Ministerul Educației Naționale - Universitatea "Al. I Cuza" Iași și Universitatea "Dunărea de Jos" din Galați organizează la Iași, în zilele de 18 și 19 septembrie, al IX-lea Simpozion de Microbiologie și Biotehnologie. Tematica: Biodiversitatea microorganismelor; Biosinteze și biotehnologii (enzime, antibiotice, alcaloizi, proteine, aminoacizi, pigmenți, vitamine, biopolimeri); Genetica microorganismelor; Biotehnologii în industria alimentară; Biotehnologii de protecție a mediului și bioremediere; Bioinginerie.

"Finanțarea călătoriilor de studii"

Fundația pentru o Societate Deschisă anunță lansarea programului "Finanțarea călătoriilor de studii", care își propune să acopere parțial cheltuielile persoanelor invitate să participe la burse și doctorate, conferințe și alte manifestări științifice. Domeniile pentru care Fundația pentru o Societate Deschisă acordă sprijin financiar sînt ASdministrație publică, Asistență medicală primară, Biblioteci, Media, Organizații neguvernamentale și Drept (doar cursuri pentru studenții de la facultățile de drept). Data limită de depunere a dosarelor este 17 septembrie 1998. Vor intra în procesul de selecție numai cererile de finanțare care se referă la participări ulterioare datei de 1 octombrie 1998. Adresa Fundației: Str. Moara de Foc nr. 35, et. 7-8. Tel: 252.920 / 252.922 / 252.926.

Conferință pe teme de spectroscopie fotoelectronică

Vineri, 18 septembrie, de la orele 11.00, în sala consiliului profesoral, la Universitatea Tehnică "Gh. Asachi", va avea loc conferința: "Caracterizarea suprafeței catalizatorilor solizi prin spectroscopie fotoelectronică", prezentată de prof. dr Claude Guimond (Franța).

Înscrieri la Școala de Arte

Școala de Arte Iași face înscrieri pentru anul școlar 1998-1999, la secțiile: Muzică - pian, acordeon, chitară, vioară, clarinet, trompetă, saxofon, orgă electronică, instrumente de percuție, canto clasic, muzică populară, muzică ușoară și jazz; Arte plastice - pictură, grafică, tapiserie, design vestimentar, confecții artistice, artă decorativă; Teatru - actorie, regie, teatru, teatru păpuși; Coregrafie - balet, dans modern, dans de societate, mișcare manechine. Relații suplimentare: str. Socola nr. 188-190; telefon 136023.

Școala superioară de secretariat

Centrul de pregătire post-liceală și post-universitară al Ministerului Culturii, București și Casa de Cultură a Sindicatelor Iași organizează, începînd cu data de 1 octombrie 1998, Școala superioară de secretariat, pentru pregătirea în specialitatea de secretar(ă). Se studiază stenodactilografie, tehnica muncii de secretariat, limba engleză, elemente de contabilitate, utilizarea PC-urilor în activitatea de secretariat, tehnoredactare computerizată și management. Se primesc absolvenți de liceu și de studii superioare. Durata cursului este de 18 săptămîni. Absolvenții vor primi diplome recunoscute. Înscrierile se fac la secretariatul Casei de Cultură a Sindicatelor Iași, strada Socola nr. 134, telefon 135158.

Karate la Sala Polivalentă

Pînă duminică, 13 septembrie, la Sala Polivalentă se desfășoară Cupa României la karate tradițional, ediția a V-a. Organizatori: Fuji-Yama Karate Club Iași, cu sprijinul Fundației pentru Tineret Iași, Consiliului Județean Iași și D.T.S.J. Iași. În program: 12 septembrie, orele 15.00 - Preliminarii; 13 septembrie, orele 13.00 - Finale. Programul va cuprinde demonstrație karate copii, karate taneshiwari etc; În timpul finalelor va fi organizată o tombolă cu un premiu de 1 milion și alte premii atractive.

Hai Poli'!

Sîmbătă, cu începere de la orele 11.00, pe stadionul "Emil Alexandrescu" din Copou, va avea loc meciul de fotbal dintre "Poli" Iași și Petrolul Moinești.

Teze de doctorat

■ Luni, 14 septembrie, ora 12.00, în amfiteatrul B2, dna Luminița N. Panaitescu va susține în ședință publică teza de doctorat "Acțiunea unor compuși macromoleculari cu efect terapeutic asupra unor indici ai organismului animal", în vederea obținerii titlului științific de doctor în biologie.

■ Miercuri, 16 septembrie, la orele 12.00, în Amfiteatrul B2, dna Ana I. Olariu va susține în ședință publică teza de doctorat "Rolul hipotalamusului în reglarea unor funcții vegetative", în vederea obținerii titlului științific de doctor în biologie.

publicitate exterioară
RBN
ROMANIAN BILLBOARD NETWORK
Amplasamente bannere
Panouri la sol și pe clădiri
Panouri pe stâlpii de iluminat public
Publicitate pe mijloace de transport în comun
Bulevardul Tudor Vladimirescu nr. 87
tel. 094/630.282, tel/fax 211.843

Monitorul
centre de Mică Publicitate

Monitorul
str. Smîrdan 5
tel. 144 577

Flora
str. V. Lupu 110
tel. 175 094

Materna

Vama Veche
Interior Magazin
Sometchim SA

E.M.I.
Bd. Independenței
tel. 117 530

Rodipet
Piața Unirii
tel. 104 207

Rodipet
Piața M. Eminescu

Ario
Bd. Păcurari 142
tel. 163 928

Elgina
Bd. Alex. cel Bun 44
tel. 152 070

Original
Dacia,
str. Vitejilor, bl. 3SD8
tel. 250 897

1001 Articole
Podu Roș
Metalo - Chimice SA
tel. 130 750

C.M.V.
Complex
Podu de Piatră
tel. 135 598

Copou
Cinema Copou
tel. 145 738

El Roxi
C.U.G.
tel. 221 291

Avallon Music
Tg. Cucu
(blocul cu coloane)
tel. 175 838

VECTRA - Utilaje frigorifice
IAȘI - Supermarket ALDO (în spatele Tribunalului) - 032/116934; 032/217599
VINDE: * vitrine frigorifice verticale și orizontale;
* lăzi frigorifice, congelatoare și refrigeratoare
* camere frigorifice de orice dimensiuni
* agregate frigorifice
* mașini de făcut înghețată (pentru abatoare)
* rafturi pentru magazine
UTILEAZĂ camere frigorifice
ASIGURĂ service pentru utilaje frigorifice

COMTEX
Cea mai interesantă rețea !

METALCO sa
PRODUCȚIE PUBLICITARĂ
grafician
angajează
Condiții:
■ înclinații artistice
■ cunoașterea programelor CorelDRAW și Adobe Photoshop
■ disponibilitate de a lucra 8 ore zilnic
032/215480

Sens giratoriu Podu Roș
Str. Țuțora
B-dul Socola
Bomboanele BUCURIA
ACUM și în ROMÂNIA
își lasă gura apă
Vizitați noul magazin cu dulciuri și cadouri din Podu Roș, Bd. Socola nr.1

Dacă v-ați săturat de lucrări făcute de mîntuială, apelați la experiența noastră
MELCRET FONOTERM
producător de tîmplărie din aluminiu
Iași, B-dul Poitiers 11
tel. 032-231.013, fax: 032-233.400

HOROSCOP

BERBEC

(21 mart. - 20 apr.):

👎 Contactele pe care le aveți nu duc la rezultatele așteptate, vă veți plînge prietenilor de nenoroc. Nu aveți nici o altă posibilitate de a vă redresa.

TAUR

(21 apr. - 20 mai):

👍 Ambiția vă îndeamnă să vă luați la întrecere cu adversari din ce în ce mai îndîrjiți. Lupta vă place și vă stimulează, dar vă și consumă din punct de vedere emoțional.

GEMENI

(21 mai - 21 iun.):

👎 Mecanismul pe care l-ați pus la punct s-a defectat și începe să dea rateuri. Cu toate că vă dați seama de asta, nu vă puteți controla și opri la timp.

RAC

(22 iun. - 22 iul.):

👍 Dacă ați depășit incidentele prin care ați trecut este greu să vă împotmoliți în niște fleacuri. E greu de presupus că nu vă puteți pune de acord cu partenerii.

LEU

(23 iul. - 22 aug.):

✋ Nu e prima oară cînd vi se întîmplă să ratați startul deși ați avut la dispoziție condițiile necesare. Nu e o tragedie, însă va trebui să recuperați pe traseu.

FECIOARĂ

(23 aug. - 22sept.):

✋ Nu este cazul să mergeți la intimidare, cînd nu aveți nici măcar siguranța pasului care urmează. Nu vă crede nimeni atît de sigur pe sine pe cît vreți să păreți.

BALANȚĂ

(23 sept. - 22 oct.):

✋ Rămîn în urmă foarte multe semne de întrebare care nu lasă loc pentru nici o certitudine. Din această cauză, nu puteți întreprinde nici o acțiune de anvergură.

SCORPION

(23 oct. - 21 nov.):

👍 Oricînd vă puteți întoarce pentru a o lua într-o altă direcție, însă nu vă convine. Vă asumați și riscurile de rigoare, dar vă așteptați și la aplauze.

SĂGETĂTOR

(22 nov. - 21 dec.):

✋ Aveți suficientă putere de muncă pentru a duce la îndeplinire proiectul. Dar aveți și neglijențe în lucru care vă pot pune bețe în roate și vă pot încurca.

CAPRICORN

(22 dec. - 19 ian.):

✌ Renunțați la unele provocări care vă atrag prin agresivitatea lor. Calea dreaptă vă poate duce la scopul pe care-l urmăriți de atîta vreme cu încăpățînare.

VĂRSĂTOR

(20 ian. - 18 febr.):

✋ V-ați putea amesteca și în această afacere fără să se spună că vă băgați nasul unde nu vă fierbe oala. Însă interesele dvs. sînt altele și refuzați propunerea.

PEȘTI

(19 febr. - 20 mart.):

👍 Intuiția vă spune că undeva departe se întîmplă ceva care v-ar putea interesa. Căderea psihică ar putea fi urmată de o întărire a încrederii în forțele proprii.

LEGENDA:

👎 - *vă paște ghinionul;*
✋ - *prudența e mama înțelepciunii;*
👍 - *n-aveți nimic de pierdut;*
✌ - *șansa vă surîde.*

INTEGRAMA ZILEI

CY-RANO

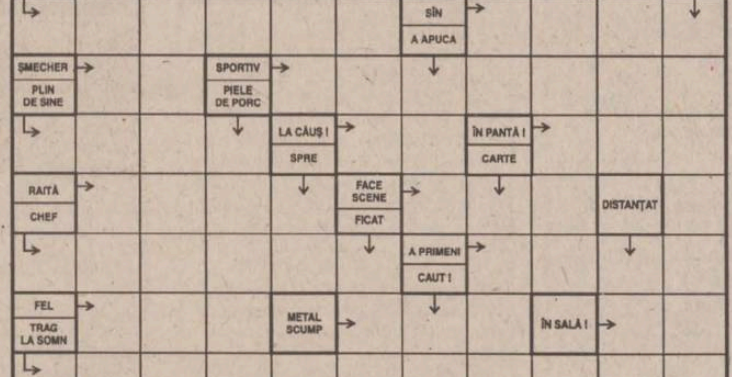

Soluția integramei din numărul precedent: M; A; O; A; M; CONSTRUCTOR; RETRAS; OD; CAPRE; ICNET; LOIAL; LILA; MIT; BATICAS; TIRANIC; TC; SA; O; UTIL; U; TABARA; SAT; PELERINA; ZA

Ziarul care stă de vorbă cu oamenii
Monitorul
Redactor șef: TONI HRIȚAC
Redactor șef adjunct: MONA DÎRTU
Editor coordonator: FLORIN NICULA
Secretar general de redacție: MARIUS CRISTIAN
SEFI DEPARTAMENTE:
■ Subredacția București: Costel Stroescu ■ Eveniment național: Claudiu Raus (int. 109) ■ Eveniment internațional: Adrian Dîrtu (int. 116) ■ Speciale: Ovidiu Scutelnicu (int. 108) ■ Sănătate: Mihaela Cănănău (int. 108) ■ Administrație: Gabriel Gachi (int. 105) ■ Învățămînt: Silviu Labes (int. 108) ■ Economic: Mihaela Minuț (int. 117) ■ Divertisment: Ciprian Ieșan (int. 111) ■ Sport: Nicolae Grecu (int. 107) ■ Redactor de serviciu: Maria Dorohoi, Petru Iosipescu, Dana Butnărașu (int. 124) ■ Fotoreporteri: Constantin Plop, Silvian Stănișor ■ Grafică: Lucian Amarii, Daniel Melinte, Marius Ursache ■ Layout: Florin Pavel ■ Secretariat de redacție: Ivona Burduja (int. 116) ■ Producție: Mihai Tudose (int. 128) ■ Difuzare: Mihai Sîrbu ■ Contabilitate: Antoneta Filip (int. 112)
Editor: NORD-EST S.A. Iași, Str. Smârdan nr. 5, tel. 032/271333, fax 032/270415
Președinte: Alexandru Lăzescu
Vicepreședinte: Cezar Caluschi
Director general: Daniel Condurache
Director editor: Florin Zamfirescu
Director executiv: Gabriel Rusu
Director vînzări publicitate: Răzvan Avram
Director de marketing: Cătălin Iftimie
Redactor șef MONITORUL DE DUMINICĂ: Cristina LECA
Editor MONITORUL INTERNET: Cristian RACU
http://www.monitorul.ro/ ; E-mail: monitorul@monitorul.ro
Cotidianul MONITORUL apare la Iași, Bacău, Botoșani, Brașov, Brăila, Cluj, Galați, Neamț, Roman, Suceava, Vaslui și Vrancea
ADRESA REDACȚIEI: Iași, str. Smîrdan nr. 5 ■ Tel. 271333 (centrala); 271271 (redactor de serviciu) ■ Fax 27.04.15 ■ Publicitate tel./fax 14.47.76
Tipar offset: MULTIPRINT, Iași str. Sf. Lazăr nr. 49, tel. 032/230060
Abonamentele se pot face la orice Oficiu Poștal din țară. MONITORUL figurează în catalogul Presei interne la poziția 1040. Difuzare: S.C. Nord-Est Distribution S.A.

CENTRALĂ UNIVERSITARĂ
„M. EMINESCU" IAȘI

CITIȚI ÎN PAGINA 8A

Bătălia decisivă pentru viitorul Convenției

CITIȚI ÎN PAGINA 8A

Complot pentru asasinarea lui Milosevic?

LUNI
14 septembrie
1998
Nr. 216 (2193)
24 PAGINI
1500 LEI

Ziarul care stă de vorbă cu oamenii

Monitorul

Înainte de a anunța Poliția, Salvarea sau Pompierii, sunați la
MONITORUL
271.271
www.monitorul.ro

azi

Meteo: Vremea se va răci în comparație cu ziua precedentă și va fi, în general, instabilă, cu cerul mai mult noros. Pe arii relativ extinse va ploua, ploile avînd și caracter de aversă. Temperatura aerului, în scădere, va avea valori minime cuprinse între 7° și 9° C, iar maxime - între 16° și 19° C.

Sărbătoare: Astăzi, creștinii ortodocși sărbătoresc "Înălțarea Sfintei Cruci". Un articol despre această sărbătoare puteți citi în pagina **6A**

Moartea lovește sugarii: Doi copii, ambii în vîrstă de trei luni, au murit în condiții suspecte. **2A**

Robia modernă: Deși sînt amendați periodic, patronii ieșeni apelează în continuare la munca la negru. **2A**

mîine

Monitorul Istoric: Unde sînt acum blocuri lîngă blocuri, odinioară erau doar case. Despre casele boierești de altădată, cu majordom și subretă, despre case cu istorii ciudate, despre case în care au stat personalități, puteți citi mîine, în pagina specială "Monitorul Istoric". **4A**

Pornografie în Biroul Oval

■ *Lewinsky mărturisește că legătura amoroasă cu Bill Clinton a inclus sex oral, dar nu și penetrare vaginală* ■ *cu ocazia unei întîlniri, Clinton i-a introdus un trabuc în vagin* ■ *în opinia președintelui, "orice persoană rezonabilă" ar fi de acord că partidele de sex oral cu reclamanta ies de sub incidența definiției relațiilor sexuale* ■ *Comisia juridică a Camerei reprezentanților urmează să decidă dacă va începe sau nu procedura de destituire a lui Clinton* ■

Monica Lewinsky împreună cu președintele Bill Clinton, într-o fotografie din 1995

Zeci de milioane de oameni au putut citi pe Internet, la sfîrșitul săptămînii trecute, amănunte scandaloase și detalii picante despre cele zece întîlniri amoroase dintre ***Bill Clinton***, considerat cel mai puternic om din lume, și o tînără de 25 de ani, ***Monica Lewinsky***, pînă nu demult o anonimă. După șapte luni de investigații, procurorul independent ***Kenneth Starr*** și-a încheiat ancheta cu un raport de 445 de pagini, în care îi aduce președintelui nu mai puțin de 11 acuzații pe baza cărora, spune el, Congresul ar putea începe procedura de destituire a lui Clinton. Raportul Starr a devenit public atît de brusc încît americanii încă mai digeră informațiile pe care le-au aflat, cîntărindu-le semnificația. Cu toate acestea, undele seismice au început deja să prindă contur. Politicienii și experții în drept afirmă, cu puține excepții, că miza reprezentată de raportul Starr e uriașă, indiferent dacă președintele Clinton va reuși sau nu să-și păstreze funcția.

Aventurile sexuale dintre președinte și Monica au avut loc de regulă în Biroul Oval sau în biroul privat alăturat - de cele mai multe ori pe coridorul fără ferestre care ducea la birou. În depoziția sa, Lewinsky a mărturisit că legătura amoroasă cu Bill Clinton a inclus sex oral dar nu și penetrare vaginală. Potrivit acesteia, ea a fost cea care a făcut sex oral cu președintele, în timp ce Clinton nu a avut niciodată raporturi sexuale orale cu ea. Potrivit Monicăi Lewinsky, ea a avut nouă raporturi sexuale orale cu președintele. De fiecare dată, Clinton i-a mîngîiat și sărutat sînii goi.

Președintele i-a atins organele genitale, atît prin lenjeria intimă cît și direct, provocîndu-i orgasmul de două ori. Cu ocazia unei întîlniri, Clinton i-a introdus un trabuc în vagin. Cu altă ocazie, Lewinsky și Clinton au avut scurte atingeri genitale, neînsoțite de penetrare. În timpul audierii în cazul *Paula Jones*, pe 17 ianuarie 1998, Clinton nega că ar fi avut vreo relație sexuală de orice fel cu Monica Lewinsky. Din acest motiv, el este acuzat de mărturie mincinoasă, acuzație pe care juriștii americani o consideră extrem de gravă. În mărturia sa în fața marelui juriu la 17 august 1998, la șapte luni după depoziția în cazul Jones, Clinton a recunoscut că a avut "un contact intim nepotrivit" cu Monica Lewinsky însă a susținut că depoziția din ianuarie a fost corectă. Clinton a susținut că nu se poate vorbi despre raporturi sexuale atît timp cît nu există penetrare vaginală, indiferent dacă au loc alte jocuri sexuale. Clinton a declarat că "orice american obișnuit" ar fi de acord cu această distincție.

În opinia lui Clinton, "***orice persoană rezonabil***ă" ar fi de acord că partidele de sex oral cu reclamanta ies de sub incidența definiției relațiilor sexuale. Dacă Monica Lewinsky a întreținut sex oral cu președintele american, atunci - în opinia lui Clinton - doar ea s-a angajat în relații sexuale în timp ce el nu. Clinton a refuzat să răspundă dacă Monica a făcut cu el sex oral. El a mărturisit că orice contact direct cu sînii sau organele genitale ale Monicăi Lewinsky ar intra într-adevăr sub incidența definiției dar a negat că ar fi avut orice contact de acest fel. **(A. D.)**

"Monitorul" vă oferă astăzi două pagini despre scandalul Lewinsky, care s-ar putea solda cu destituirea președintelui Bill Clinton. În pagina 4A, puteți citi ample selecțiuni din raportul Starr, care descrie în amănunt cele zece întîlniri dintre Monica și Clinton, precum și o cronologie a "Afacerii Lewinsky". În pagina 5A, găsiți amănunte despre cele 11 capete de acuzare împotriva președintelui, opiniile avocatului lui Clinton și o revistă a presei internaționale pe marginea raportului întocmit de procurorul Starr, omul care pare să-l fi compromis definitiv pe președintele SUA.

Ciorbea, vinovat de eșecul privatizării "RomTelecom"?

■ *vicepreședintele PD Bogdan Niculescu-Duvăz cere analizarea responsabilității fostului premier în alegerea consultantului pentru privatizare*

Vicepreședintele PD Bogdan Niculescu-Duvăz spune că trebuie analizată responsabilitatea fostului premier, ***Victor Ciorbea*** **(foto)**, în alegerea Băncii de investiții "Goldman Sachs" drept consultant în privatizarea "RomTelecom". Secretarul de stat în Ministerul Comunicațiilor, ***Dumitru Moinescu*** (PD), a declarat că Banca de investiții "Goldman Sachs" este principalul vinovat în eșecul privatizării "RomTelecom". FPS apreciază că strategia de privatizare întocmită inițial a impus condiții severe potențialilor investitori - exclusiv operatori multinaționali de telecomunicații, fapt ce a restrîns numărul potențialilor investitori. Mai mult, în ultimele zile, Compania americană SBC și cea olandeză KPN au anunțat că se retrag din competiție. **(Amănunte în pagina 1C)**

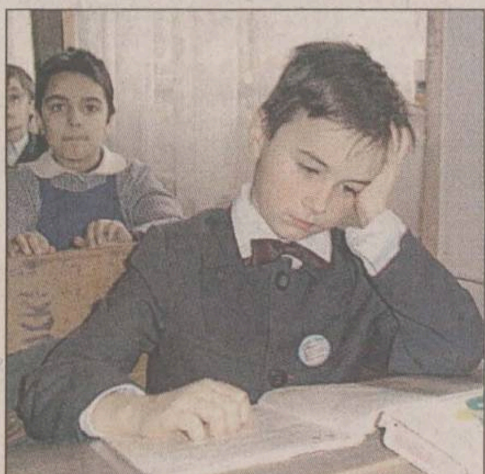

Începe școala

Cei peste 100.000 de elevi de școală primară și liceu din județul Iași își agață din nou ghiozdanele în umăr și încep astăzi penultimul an școlar al acestui secol. Inspectoratul Școlar Județean (ISJ) a hotărît ca festivitățile de deschidere să a școlilor să înceapă la ora 12, pentru a da posibilitatea elevilor și cadrelor didactice să participe la slujba religioasă prilejuită de Sărbătoarea "Sfintei Cruci". În cursul zilei de astăzi, nu se vor face efectiv ore, copiii mergînd la școală doar pentru a-și cunoaște noii profesori, noua sală de clasă, eventual noii colegi. ***Prof. Camelia Gavrilă,*** inspector general al ISJ, va conduce festivitățile de deschidere la Liceul de Informatică, împreună cu prefectul ***Florin Vitan***. Elevii de la Liceul "Emil Racoviță" vor putea aplauda discursurile ținute de ***prof. Liviu Burlec***, inspector general adjunct, și de subprefectul ***Spiridon Crețu***. La Liceul "V. Alecsandri", invitatul de onoare va fi inspectorul general adjunct Nelu Tudorache. Pentru mulți dintre elevi, anul școlar 1998-1999 va fi unul mult deosebit față de anii de studiu anteriori. **De ce spunem acest lucru, puteți afla din pagina 3A.**

SENZAȚIONAL
50.000
75.000
100.000
150.000 LEI
la cererea consumatorilor
SĂPTĂMÎNA REDUCERILOR
se prelungește pînă cînd întreg orașul va fi satisfăcut
Începînd de Vineri 11 septembrie
IULIUS

Cea mai mare campanie de vaccinare din România

■ *începînd cu 15 octombrie, 10% din populația țării va fi vaccinată împotriva rujeolei și rubeolei* ■ *campania se va încheia la 15 decembrie* ■

Peste două milioane de tineri între 7 și 18 ani vor fi vaccinați, începînd din 15 octombrie, împotriva rujeolei și a rubeolei, acesta fiind cea mai mare campanie de imunizare din România, a declarat, ieri, Nicolae Poll, directorul Institutului de Sănătate Publică. Campania de vaccinare antirujeolică a fost recomandată de către Organizația Mondială a Sănătății, după ce, în lume au apărut tot mai multe cazuri de rujeolă. în România, numărul îmbolnăvirilor a crescut îngrijorător, numai în primele nouă luni ale lui 1998, în Capitală fiind înregistarte peste o mie de cazuri, a mai spus directorul Poll. Vaccinarea antirubeolică se va efectua pentru prima dată în România și vizează numai tinerele avînd între 15 și 18 ani. Rubeola este o boală extrem de periculoasă, mai ales în cazul gravidelor, afecțiunea cauzînd malformații congenitale fătului. Adolescentele vor primi o dată ambele vaccinuri, a mai spus directotul Poll. Cea mai mare campanie de vaccinare va începe la 15 octombrie și se va încheia pe 15 noiembrie pentru școlari, iar pentru cei care nu sunt cuprinși în rețeaua de învățămînt imunizarea va continua încă o lună, deci pînă la 15 decembrie.

Monitorul
Duminică
MonitorulTV
Numai 2500 lei!
Din nou împreună

Alexander
te unge la suflet...

Monitorul
Duminică
Ce citesc oamenii buni, de sîmbătă pînă luni?
Răspunsul în ultima pagină!

ORAȘUL PE O COLOANĂ

Rectorul Carol Stanciu a fost ales în conducerea Societății Mondiale de Gastroenterologie

Rectorul Universității de Medicină și Farmacie "Gr.T.Popa", *prof.dr. Carol Stanciu,* a fost ales, ieri, președinte al Comitetului de Etică din cadrul Comitetului de Conducere al Societății Mondiale de Gastroenterologie. *"Am fost ales în acest for de conducere prin vot secret, exprimat de membrii societăților naționale membre ale Societății Mondiale, din peste 100 de țări ale lumii. Societatea Mondială de Gastroenterologie este condusă de un Comitet de conducere format dintr-un președinte, un secretar general și cei trei președinți ai Comitetelor de Etică, de Cercetare și de Educație. Eu am fost ales președintele Comitetului de Etică",* ne-a declarat de la Viena, prin telefon, rectorul Carol Stanciu. El a participat, în aceste zile, la lucrările Congresului Mondial de Gastroenterologie de la Viena. *"La această manifestare, au participat peste 15.000 de specialiști din lume. S-au discutat tehnici de ultimă oră în domeniul gastroenterologiei",* a încheiat prof.dr. Carol Stanciu. **(Emilia CHISCOP)**

S-a înființat Comisia Județeană de Stomatologie

La Iași, în urmă cu două zile, a fost înființată Comisia Județeană de Stomatologie. În urma convocării Adunării generale de alegeri, de către Consiliul județean al Colegiului Medicilor, în Aula UMF au fost prezenți medici stomatologi din municipiul și județul Iași, precum și cadre didactice de la Facultatea de Stomatologie. În cadrul acestei întruniri a fost ales, prin vot secret, Biroul Permanent al Comisiei Județene de Stomatologie. În urma alegerilor, șefa Clinicii de Stomatologie Pediatrică, *prof. dr. Valentina Dorobăț,* a devenit președinta Biroului Permanent, iar vicepreședinte, *dr. Ioan Săvinescu,* care este și președinte al Asociației Medicilor Stomatologi cu Practică Privată din România (AMSPPR). Membri ai Biroului au fost aleși *dr. Dorin Păruș, dr. Constantin Rădăuceanu* și *dr. Ioan Dănilă.* Comisia va avea ca obiective reprezentarea intereselor stomatologilor în relația cu viitoarea Casă de Asigurări, precum și oferirea consultanței în problemele practicii medicale curente. **(L.HUSARU)**

Cinci fundații din Iași vor putea intermedia adopțiile internaționale

Comitetul Național pentru Adopții, cu sediul la București, a acreditat cinci fundații ieșene pentru intermedierea adopțiilor internaționale. Conform declarațiilor lui *Ion Serbina,* secretarul Consiliului Județean, din cele 17 organizații nonguvernamentale care se ocupă în acest moment la Iași cu intermedierea adopțiilor internaționale de copii, au fost acreditate doar Fundațiile "Familia", "Universul Copiilor", "Iris - Floarea Speranței", Fundația de Ajutor și Asistență și Fundația "Iosif". *"Cea mai serioasă pare a fi Fundația «Iosif», care, deși nu s-a preocupat de adopții internaționale, are la activ 23 adopții la nivelul țării și a pregătit în acest sens 50 de asistenți maternali",* ne-a declarat Ion Serbina. În perioada 1-20 octombrie va avea loc o nouă rundă de acreditare a ONG-urilor care au o astfel de activitate. **(Liviu MĂGURIANU)**

Moartea lovește sugarii

■ *doi copii, ambii în vîrstă de trei luni, au murit în condiții suspecte* ■ *Paula Simina Crețu a decedat joi* ■ *inițial, mama acesteia a mințit în legătură cu modul în care copilul său și-a pierdut viața* ■ *speriată că Poliția începe să facă cercetări, ea a spus apoi că fetița a murit în timpul nopții* ■ *e posibil ca cineva să se fi așezat din greșeală peste ea, deoarece toți cei 7 membri ai familiei împărțeau același pat* ■

Cazul fetiței în vîrstă de trei luni, găsită moartă în locuința părinților săi, din comuna Popești, se află în continuare în atenția Poliției. Mama micuței, care spusese inițial că și-a lăsat pruncul în grija fiicei mai mari, și-a schimbat declarațiile, arătînd că, de fapt, copila a decedat în alte împrejurări. Reamintim că, vineri, *Angela Crețu* (30 ani) s-a prezentat la Postul de Poliție din localitate și le-a spus subofițerilor că și-a găsit fetița moartă în casă. Femeia a mărturisit că, în zorii zilei de joi, a plecat la cîmp și i-a spus *Lenuței* (11 ani) să stea cu *Paula Simina* (3 luni). Conform primelor declarații ale Angelei Crețu, cînd s-a întors acasă, în jurul orei 19:00, a găsit-o pe micuță zăcînd pe podea, fără suflare. Vineri seara, o echipă a Serviciului Poliției Criminale s-a deplasat la Popești, pentru a demara cercetările și a constata în ce împrejurări a decedat *Paula Simina Crețu.* Văzînd că ofițerii au început ancheta, interogînd fiecare membru al familiei sale, Angela Crețu și-a schimbat, brusc, declarațiile. Ultimele verificări ale polițiștilor au stabilit că, în seara zilei de joi, Constantin Crețu, soțul acesteia, a consumat băuturi alcoolice. Apoi, s-a așezat pe singurul pat din încăpere, unde dormeau cei cinci copii ai săi și a adormit. În timpul nopții, pe la ora 3:00, Angela Crețu și-a luat fetița cea mică în brațe vrînd să o alăpteze, însă a constatat că era moartă. Paula Simina dormise lîngă tatăl ei și este posibil ca, în timpul nopții, să se fi asfixiat. Cadavrul micuței nu prezenta semne de violență, dar va fi supus necropsiei, în urma căreia se vor stabili cauzele decesului. **(Mădălina LUCA)**

Decesul lui Petrișor Mertic este învăluit în mister

Deși nu fusese bolnav și nici nu prezentase vreun semn că ar avea vreo afecțiune gravă, un băiețel în vîrstă de trei luni, din satul Uricani, județul Iași, a fost găsit mort de angajații Salvării, chemați la domiciliu de către părinți. Ieri dimineață, în jurul orei 7.40, *familia Mertic* a cerut ajutorul cadrelor medicale de la Serviciul de Ambulanță, motivînd că băiatul lor, *Petrișor,* are febră mare și vărsături. Ajunsă la fața locului, asistenta de pe Salvare nu a găsit un copil bolnav ce avea nevoie de prim ajutor, ci unul mort. Cînd a intrat în casă, cei doi soți erau lîngă copil și îi țineau la căpătîi lumînări aprinse. În plus, cadrele medicale au constatat că băiețelul decedase de mai bine de două ore, ceea ce înseamnă că, în momentul apelului la Salvare, Petrișor Mertic era deja mort și nicidecum nu putea avea febră și vărsături. Părinții lui Petrișor nu au spus nimic celor de la Serviciul de Ambulanță. În schimb, fiul lor mai mare (4 ani) i-a povestit asistentei că sîmbătă seara părinții lui s-au certat foarte tare și s-au bătut, iar tatăl său l-a lovit și pe frățiorul de trei luni. Băiețelul a fost transportat la morga Spitalului de Pediatrie "Sf. Maria", urmînd ca, în cursul zilei de mîine, medicii legiști să-i facă necropsia. Poliția va prelua cazul, pentru cercetări. **(Laura HUSARU)**

40 de ofițeri și subofițeri din Corpul 10 Armată vor să fie trecuți în rezervă

■ *ei vor primi, în compensație, un anumit număr de salarii*

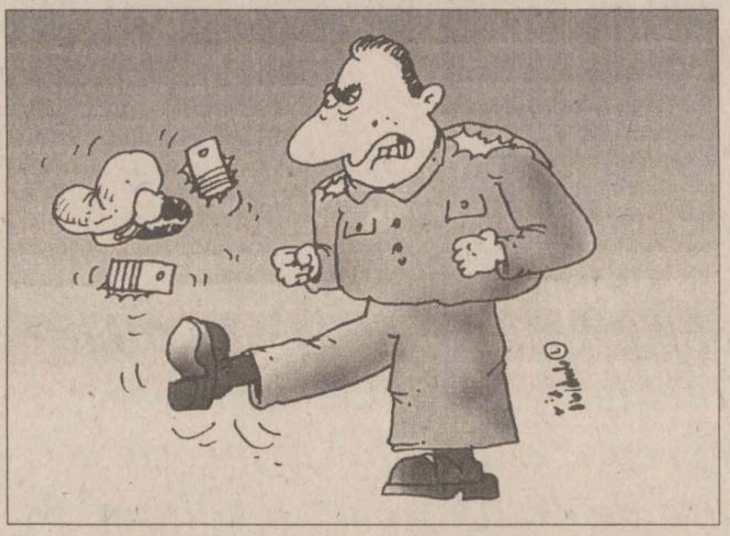

Potrivit unor informații de ultimă oră, 40 de ofițeri și subofițeri din Comandamentul Corpului 10 Armată au depus cereri pentru trecere în rezervă. Aceștia vor beneficia de prevederile Ordonanței de Guvern 7/98, privind restructurarea și disponibilizarea salariaților, primind în compensație un anumit număr de salarii brute, la stabilirea cărora se va ține cont de grad, funcție și vechimea în serviciu. Cadrele militare au de ales între trecerea în rezervă la cerere sau disponibilizare. Odată ce părăsesc rîndurile Armatei, militarii nu se mai pot reangaja în cadrul Ministerului Apărării Naționale. Ei vor trebui să se respecializeze sau, după caz, să-și deschidă o afacere proprie. După primul "val" de restructurări în cadrul armatei, 2.000 de cadre militare din toată țara vor trece în rezervă sau vor fi scoase la pensie. **(D.S.)**

Individul care a înșelat un polițist cu 30 de milioane lei crede că a fost pedepsit prea aspru

■ *timp de aproape doi ani, subofițerul Mirel Roșca l-a tot plătit pe Valentin Ezaru pentru a-i facilita angajarea la SRI* ■ *escrocul a primit 4 ani și 2 luni de pușcărie și a făcut apel pentru a i se reduce pedeapsa* ■

Valentin Ezaru (24 de ani) a fost judecat și condamnat de Tribunalul Iași la o pedeapsă de 4 ani și două luni de închisoare, pentru săvîrșirea infracțiunilor de înșelăciune și trafic de influență. Timp de aproape doi ani, el l-a stors de aproape 30 de milioane de lei pe polițistul *Mirel Roșca,* promițîndu-i acestuia că-i va aranja angajarea la SRI. Fiind prieten cu sora subofițerului, Valentin Ezaru i-a spus acestuia că este șoferul comandantului SRI Iași și poate interveni pe lîngă el pentru angajare. Într-o primă fază, Ezaru i-a cerut polițistului 2 milioane de lei, spunîndu-i că banii sînt necesari pentru plata uniformei, pistolului și stației de emisie-recepție. Mai apoi, i-a spus că este ca și angajat la SRI și trebuie să-i dea lui salariile pe care le ridică de la poliție, pentru a fi predate la noua instituție care l-a angajat. Fără a sesiza că este păcălit, timp de mai bine de un an, polițistul Mirel Roșca i-a dat lui Valentin Ezaru toate lefurile pe care le-a luat. La începutul anului 1997, Valentin Ezaru a mai reușit să convingă subofițerul să-i dea încă 6 milioane, spunîndu-i că SRI îi dă și un apartament cu 4 camere, pentru care trebuie să plătească avansul. Văzînd că timpul trece și angajarea se lasă așteptată, polițistul și-a luat inima-n dinți și s-a dus în audiență la comandantul SRI, de la care a aflat surprins că nu se află pe lista noilor angajați. În urma reclamației făcută de polițistul păcălit, Valentin Ezaru a fost arestat, judecat și condamnat. Considerînd că 4 ani și 2 luni de pușcărie este o pedeapsă prea aspră, condamnatul a formulat apel la instanța superioară, cerere care a fost respinsă, Curtea de Apel menținînd sentința pronunțată de Tribunal. **(D. ISTRATE)**

Titularizările "minune" din liceele de elită s-au transformat în supliniri și detașări

■ *MEN a uitat să mai avizeze desfășurarea concursurilor care trebuiau să fie organizate la nivel de școală*

Ministerul Educației Naționale a decis că nu se va mai susține anul acesta nici un concurs de titularizare la liceele de elită, după ce a anunțat în repetate rînduri că va avea totuși loc. Această decizie este un pas înapoi în reforma învățămîntului, deoarece organizarea acestor concursuri la nivelul școlii ar fi reprezentat începutul descentralizării sistemului de învățămînt preuniversitar. Cele patru licee ieșene care fuseseră inițial desemnate de ISJ să-și organizeze singure concursul de titularizare erau Colegiul Național, Școala Normală, Liceul "Emil Racoviță" și Colegiul "Costache Negruzzi". Catedrele vacante din aceste patru instituții nu au fost scoase la concursul de titularizare din 22 iulie, deoarece ar fi urmat să fie ocupate de cadre didactice alese de școală. În situația de față, cele mai rîvnite posturi au fost ocupate de suplinitori sau de profesori titulari detașați de la alte școli. *Prof. Camelia Gavrilă,* inspector general, ne-a declarat că în alegerea profesorilor s-a ținut cont de propunerile directorilor sau inspectorilor de specialitate. Acestea au fost supervizate de inspectorul de personal Gheorghe Bursuc și de conducerea ISJ. Prof. Camelia Gavrilă susține că au fost acceptați cei mai buni suplinitori (care nu au reușit să ocupe o catedră în urma concursului de titularizare) și cei mai competenți profesori de la alte școli. *"Directorii le vor supraveghea activitatea și, în momentul în care se va organiza concursul de titularizare la nivelul școlii, aceștia vor fi considerați potențial candidați",* a afirmat inspector general Camelia Gavrilă. **(Alina ȚIȚEI)**

elite
100% PURE COFFEE
ELITA
TRADITIONAL FINE GROUND ROASTED COFFEE
elite
100% PURE COFFEE
ELITA
INSTANT COFFEE
elite

distribuit de
NIVAS HOLDING
☎ 032-250.200
Iași: 092-353.492
Pașcani: 092-210.509

Munca la negru este pasiunea patronilor ieșeni

■ *organele de control au dat amenzi de 98 milioane lei numai în luna august*

Aproape 50% dintre agenții economici verificați în cursul lunii august au fost depistați de organele de control că au folosit munca la negru. Camera de Muncă din cadrul Direcției Generale a Muncii și Protecției Sociale (DGMPS) a făcut controale la 129 de societăți comerciale. Inspectorii au descoperit la 59 din ele persoane care munceau doar prin bunăvoința patronului, fără nici un fel de act la mînă. Marea majoritate a muncitorilor la "negru" o constituie vînzătorii, la tarabe sau la magazine mărunte. Pentru un salariu convenabil, dar neimpozabil și neîngrădit de diverse contribuții, un șomer acceptă să lucreze și fără acte în regulă. În toate aceste cazuri, DGMPS a aplicat amenzi de 98 milioane lei, numai pentru luna august. De la începutul anului, 598 de agenți comerciali au fost sancționați pentru folosirea muncii la negru. Practic, nu a existat control în care inspectorii să nu găsească cel puțin o unitate economică cu nereguli în domeniul legislației muncii. Amintim că cei mai mulți dintre acești agenți economici sînt SRL-uri, iar amenda este de 2 milioane lei. Tot de la începutul anului, 28 de societăți au primit o amendă dublă, adică 4 milioane lei, pentru recidivă. **(Dana PAVEL)**

Directorii editurilor ieșene avertizează asupra efectelor "TVA-ului Dăianu"

■ *cărțile se vor scumpi cu aproximativ 15%*

Introducerea TVA-ului de 11 % pentru cărți și ziare a stîrnit protestul nu numai al ziariștilor și scriitorilor, ci și al conducerilor editurilor, puse, prin această măsură, în situația de a majora prețul publicațiilor. *Viorel Cordun,* director comercial la Editura Polirom din Iași, ne-a declarat că *"deocamdată, nu se știe cu exactitate cu cît va crește prețul cărților. Totuși, avînd în vedere cheltuielile de producție - și așa ridicate - se prevede o scădere a vînzărilor la carte".* O părere asemănătoare o au și alte edituri ieșene. *Constantin Dram,* directorul Editurii Junimea, atrage atenția că TVA-ul aduce după sine și o creștere a prețurilor la cărți cu aproximativ 15%. *"Acest lucru se petrece în condițiile în care procentul de vînzare (300 milioane lei) a scăzut în acest an la jumătate, față de anul trecut",* susține Constantin Dram. Cei care au de suferit sînt cititorii, în special elevii și studenții, deoarece editurile menționate mai sus se adresează în mod deosebit acestui segment de cititori. O alternativă pentru ei o reprezintă bibliotecile, dacă acestea vor avea suficienți bani destinați achiziționării viitoarelor apariții. **(Anca PAPAGHIUC)**

PREZENTUL VORBEȘTE PRIN
EUROPA NOVA
TELE
EUROPA NOVA
IAȘI

VĂ VEDE LUMEA VĂ VEDE LUMEA VĂ VEDE LUMEA VĂ VEDE LUMEA
VĂ VEDE LUMEA VĂ VEDE LUMEA VĂ VEDE LUMEA VĂ VEDE LUMEA
VĂ VEDE LUMEA VĂ VEDE LUMEA VĂ VEDE LUMEA VĂ VEDE LUMEA
TELE
EUROPA NOVA
IAȘI
TELE
EUROPA NOVA
IAȘI
PUBLICITATE
VĂ VEDE LUMEA

S.C. INSTALAȚII GRUP S.R.L.
Sediu: str. Șipoțel nr. 26, Iași, Tel./fax 032-210810, Magazin: str. Păcurari nr. 588, Tel/fax. 032-271963
- Servicii de proiectare, consultanță, ofertare lucrări de instalații: încălzire, sanitare, electrice, climatizare, ventilație
- Execuție - montaj
- Service la cerere sau prin contract pentru echipamentele și instalațiile livrate
- Comercializare echipamente și materiale pentru instalații în construcții, vopsele și adezivi, scule de tăiere pentru industria lemnului și prelucrarea metalelor

compan IAȘI
SC COMPAN SA IAȘI
Iași - Str. Moara de Foc nr. 2,
tel./fax: 032/252150; 032/252152

anunță diminuarea prețurilor
cu data de 08.09.1998, la următoarele sortimente, prețurile în vigoare fiind:

1. FĂINĂ ALBĂ TIP 480 (000) pungi 1/1	2.750 + TVA
2. GRIS pungi 1/1	2.700 + TVA
3. GRIS pungi 1/2	1.450 + TVA
4. FĂINĂ ALBĂ TIP 650 pungi 1/1	2.350 + TVA

Odată cu reducerea prețului de livrare s-au redus și prețurile practicate în rețeaua proprie de magazine,

Pentru livrare în vrac, direct de la moară, cu ambalaj la schimb (saci iută 1/40), prețurile sînt:

1. FĂINĂ ALBĂ TIP 480 (000)	2.100 + TVA 11%/kg
2. GRIS	2.100 lei + TVA 22%/kg

Informații suplimentare la sediul firmei, Iași,
str. Moara de Foc nr. 2, telefon: 162706, 252152 - int. 19

SOCIETATEA ROMANA DE RADIODIFUZIUNE
105,3 MHz
RADIO IASI
Radio Iași
un radio de care te poți
îndrăgosti la prima audiție

UNIVERSITATEA "Al. I. Cuza" Iași
prin Școala Postuniversitară de Management-Marketing SCOP 2M

Organizează concurs de admitere pentru cursurile MASTER, în specializările:

- **STUDII APROFUNDATE:**
  - Crearea și Administrarea Întreprinderilor (10 locuri) - 1 an, zi
- **STUDII ACADEMICE POSTUNIVERSITARE:**
  - Administrarea Afacerilor (50 locuri) - 2 ani, zi
  - Gestiunea Sănătății și Portecției Sociale (25 locuri) - 2 ani, zi
  - Negocieri - Relații Publice (25 locuri) - 2 ani, zi

Se pot înscrie absolvenți de învățămînt superior de lungă durată, cu diplomă de licență sau echivalentă, indiferent de profilul și specializarea absolvite.

Diploma de MASTER, obținută după încheierea studiilor și susținerea disertației, este oficial recunoscută în învățămîntul superior din România.

Înscrieri: *22 - 24 sept. 1998, între orele 9.00 - 19.00.*

Informații suplimentare la sediul SCOP 2M, str. Codrescu (în spatele spitalului Parhon), tel/fax:212380, E-mail: scop2m@mail.cccis.ro.

IIRUC SERVICE
Sucursala 35 Moldova Iași
Str. N. Iorga nr. 30, Bl. Z 4; Cod poștal 6600
Tel./Fax: 032/234242; Tel.: 032/130712, 133300, 130302
E-mail: iasi@iasi.iiruc.ro
RISOGRAPH * 130 copii/minut * multiplicare color
* alimentare automată cu documente
* garanție 12 luni sau 1.500.000 copii
SE ASIGURĂ CONSUMABILE ȘI PIESE DE SCHIMB!
IIRUC comercializează și asigură garanție pentru:
* case de marcat CARAT 1500 *
* cîntare electronice * mașini de scris electronice OPTIMA *
* birotică * echipamente COMPAREX * copiatoare și faxuri TOSHIBA *

COOPERATIVA DE CREDIT "MINERVA"
mandatara Băncii Populare Române București

acordă împrumuturi pentru persoane fizice în cadrul programului de împrumut pentru populație (P.I.P.) în sistem C.A.R. cu dobînzi de **20-22%**.

Valoarea împrumutului este limitată doar de nivelul veniturilor dumneavoastră.

Informații suplimentare la sediul din strada Costache Negri nr. 10 (în spatele Halei Centrale), tel. 143.000.

ORAȘUL PE O COLOANĂ

Mai multe autobuze și tramvaie prin oraș

Elevii și studenții vor putea ajunge la timp la școală, deoarece mijloacele de transport în comun vor fi suficiente pentru toți ieșenii.

RATC Iași va suplimenta de azi numărul de autobuze și tramvaie cu 25%. Această măsură a fost luată deoarece începerea anului școlar va determina mărirea numărului de călători. Dispecerul de serviciu, Dan Vasiliu, ne-a declarat: *"Suplimentarea mijloacelor de transport în comun s-a făcut pe absolut toate traseele. După cîteva zile de la începerea școlii, dacă vom observa că anumite trasee sînt supraaglomerate, vom încerca să suplimentăm acolo unde este nevoie".*

Pentru o cît mai bună informare a călătorilor în ceea ce privește graficul de călătorie al tramvaielor și autobuzelor, RATC va începe de azi instalarea în stații a unor indicatoare de afișaj a orelor exacte de circulație a mijloacelor de transport în comun. **(Liviu MĂGURIANU)**

Cîștigătorul concursului "Monitorul- Mica Publicitate" are 70 de ani

Prăjitorul de pîine, marca "Solac", premiul pus în joc la concursul "Mica Publicitate", a fost cîștigat de ieșeanul *Titus Leonida*, în vîrstă de 70 ani.

Crezînd că este o glumă cu prăjitorul, și-a trimis la redacție un prieten să verifice "seriozitatea" concursului. *"Este un om în vîrstă, și pentru că nu credea că a cîștigat m-a rugat pe mine să văd cum stă treaba. Prăjitorul a picat chiar foarte bine pentru că Titus Leonida are probleme cu ulcerul și are nevoie de pîine prăjită. Înainte de a veni la redacție, m-a asigurat că, indiferent că e glumă sau nu, va continua să dea anunțuri la «Monitorul». Cînd mă va vedea cu premiul în brațe, se va convinge că totul a fost serios"*, ne-a declarat *Mihai Popa*, "delegatul" trimis de Titus Leonida să ridice premiul de la concursul "Mica Publicitate", organizat în fiecare săptămînă de cotidianul "Monitorul". **(A.P.)**

Cu două teze de 10 la TCM, Radu Săveanu a preferat să fie student la Științe Economice

■ *el a dat examen de admitere la ambele facultăți* ■ *profesorii de la Politehnică regretă alegerea tînărului ieșean* ■

Ieșeanul Radu Săveanu, în vîrstă de 18 ani, nu va uita niciodată vara care a trecut. Nu pentru că nu a fost la mare sau munte, cum obișnuia să facă în fiecare an, ci pentru că toate examenele pe care le-a dat au constituit un lanț de reușite. În primul rînd, în vară, Radu a trecut prin proba de foc a bacalaureatului la Liceul "Garabet Ibrăileanu", obținînd media generală 9,04. Pe 3 septembrie a dat admitere la Științe Economice și a reușit cu media 9,10. În paralel, s-a înscris și la TCM, în cadrul Universității Tehnice "Gh. Asachi", unde a fost singurul care a obținut numai note de 10,00, reușind să intre primul la Inginerie Economică.

Vesel și comunicativ - așa cum se consideră - lui Radu nu i-a plăcut niciodată să tocească la fizică sau chimie. Cu toate acestea, chimia pare a fi o pasiune de familie. Sora sa mai mare, Adina, a absolvit acum cinci ani Facultatea de Chimie Industrială, iar mama sa predă același obiect la Liceul "Vasile Alecsandri". Radu Săveanu mai are un frate mai mare, broker, capul familiei fiind inginer agronom. *"Cînd eram mic, voiam să dau la facultate ca să mă fac buldozerist. Bineînțeles, mai tîrziu am rîs de opțiunea mea din copilărie. În timpul liceului, cel mai mult mi-a plăcut matematica"*, ne-a destăinuit Radu cîteva date din biografia sa. Pentru examenele care îl așteptau la sfîrșitul liceului, Radu s-a pregătit de unul singur. Nu a luat meditații și, de aceea, succesele pe care le-a repurtat le consideră extraordinare. Din punctul său de vedere, cel mai greu a fost la bacalaureat, unde a obținut 8,87 la Matematică și 9,50 la Economie. *"În preajma bacalaureatului, a fost pentru prima dată cînd am băut cafea. Sper să nu se transforme într-o obișnuință"*, glumește proaspătul student, care este nefumător.

După emoțiile de la bacalaureat, Radu a trecut la atmosfera de examen la facultate. După ce a transpirat timp de 4 ore la admiterea de la ISE, Radu s-a pregătit și pentru UTI. *"La ISE nu eram sigur că voi reuși, dar la UTI știam că totul a fost perfect"*, își aduce aminte Radu Săveanu. Cînd s-au afișat rezultatele la facultăți, lui i-a fost frică să se ducă și să vadă cu ochii lui ce a făcut. O colegă l-a anunțat că a reușit la ISE, iar la UTI s-au dus părinții. În fața dublului succes, Radu a trebuit să opteze pentru o facultate. *"Deși la început am vrut să merg la ambele facultăți, m-am hotărît în cele din urmă pentru ISE. Cînd am auzit că la TCM se va face Fizică, Chimie, Geometrie descriptivă și altele, am renunțat, pentru locul de la Cuza"*, a mai adăugat hotărît Radu.

Radu Săvescu, împreună cu o colegă de școală, la banchetul de absolvire a clasei a XII-a

Succesele din vara care tocmai a trecut, Radu le va sărbători pe 21 septembrie, cînd va împlini 19 ani. Anunțat că primul intrat la Facultatea de TCM intenționează să renunțe la locul obținut, secretarul științific al UTI, *prof.dr. Gheorghe Zet*, și-a exprimat răegretul pentru decizia lui Radu, afirmînd că *"din punctul nostru de vedere, plecarea lui reprezintă o mare pierdere. Obținînd numai de 10,00, a demonstrat că este o valoare și ne pare rău că ne părăsește"*. (Adriana PLECAN)

Orfanii merg la școală fără caiete și creioane

■ *degeaba se caută bani cu lumînarea, aceștia nu sînt de găsit*

Copiii orfani vor începe astăzi anul școlar 1998 fără nici un fel de rechizite. Ion Serbina, secretarul Consiliului Județean, consideră că va fi nevoie de o intervenție fermă la Guvernul României pentru alocarea unor fonduri speciale pentru copiii instituționalizați. "*Trebuie să avem în vedere că problematica Iașului depășește cu mult situația altor județe. Una este situația Aradului, cu 400 de copii cu nevoi speciale, și alta este criza din Iași, unde trebuie să asigurăm condiții de viață la cel puțin 4000 de copii. Sîntem foarte aproape de a scăpa situația de sub control, cu consecințe de un dramatism teribil. Pe 14 septembrie, cînd începe școala, copiii din centrele de plasament nu vor avea caiete și creioane. După ce le-am luat mîncarea, le luăm și hrana spirituală*", a subliniat Ion Serbina. Alexandra Socolov, directorul Direcției Județene pentru Protecția Copilului, consideră că recurgerea în continuare la mila sponsorilor sau la aprovizionarea cu alimente pe datorie nu poate reprezenta o soluție de viitor. *"De pe 19 august 1998, Direcția Copilului nu a mai primit nici un leu de la buget*", a mai precizat Alexandra Socolov. **(Liviu MĂGURIANU)**

Începe un an tulbure pentru elevii și profesorii ieșeni

■ *ei vor fi nevoiți să se acomodeze cu noile schimbări din procesul de învățămînt*

Festivitatea de deschidere a noului an școlar va începe astăzi, la ora 12, după slujba religioasă care se oficiază cu prilejul sărbătorii ortodoxe "Sfînta Cruce". Elevii și profesorii vor avea astfel timp să se roage pentru succesul acestui an școlar, ce se prefigurează a fi dificil pentru toată lumea, avînd în vedere că, din această toamnă, se va aplica reforma învățămîntului. Reamintim că, din acest an, s-a renunțat la împărțirea anului școlar în trei trimestre, acestea fiind înlocuite cu semestre plus sesiuni de evaluare, inspirate din modelul sistemul universitar. Cei care vor trăi însă reforma pe propria piele sînt elevii din clasele I - V și cadrele didactice. Ei vor trebui să se adapteze unui nou plan de învățămînt (care este împărțit în arii curriculare), unei programe școlare "reformate" și unui nou sistem de evaluare. Învățătorii vor mai folosi cataloagele doar un singur semestru, urmînd ca apoi acestea să fie înlocuite cu caiete personale, în care dascălii trebuie să-i caracterizeze pe copii. De asemenea, micuții elevi nu vor mai fi notați, ci vor primi calificativele "foarte bine", "bine", "suficient" sau "insuficient". Programele școlare pentru cursul primar au fost într-o oarecare măsură descongestionate; însă elevii din clasa a V-a vor avea aproape la fel de multe lecții, și la fel de dificile. În aceeași situație se află gimnaziștii și liceenii, care vor învăța după programe "de tranziție". Reamintim că și pentru ei s-a pregătit un nou plan de învățămînt, ce se va pune în aplicare în anii care urmează. În afară de obiectele obligatorii, școlarii vor avea și opționale, propuse de școală. Cele mai multe instituții nu au oferit elevilor ore de dans sau de actorie (cursuri relaxante), ci noi ore de Istorie și Geografie locală și Limbi Moderne. **(A.T.)**

Emoțiile admitanților dispar pe zi ce trece

Cea mai mare medie la Colegiul de Antrenori a fost 8,50

Ultimele facultăți de la Universitatea "Al. I. Cuza" vor afișa astăzi rezultatele concursului de admitere. Deși comisiile de admitere anticipaseră că vor termina activitatea pînă la sfîrșitul săptămînii trecute, volumul mare de muncă nu a permis acest lucru. Candidații înscriși la Facultatea de Educație Fizică și Sport și la Colegiul de Antrenori au aflat rezultatele ieri seară. Cea mai mare medie la Facultatea de Educație Fizică și Sport este 9,05, iar ultimul admis în limita locurilor finanțate de la buget are media 8,16. Cei 167 de concurenți cu medii cuprinse între 8,13 și 5,06 vor putea depune cereri pentru cele 30 de locuri cu taxă. La Colegiul de Antrenori, primul admis are media 8,50, iar ultimul, media 5,82.

Examene la Colegiile Tehnice

Azi și mîine, în sălile Universității Tehnice "Gh. Asachi" (UTI), candidații care au optat pentru locurile de la Colegii, vor da examen la Fizică, Economie și Matematică.

Pentru cele 610 locuri, s-au înscris 752 de admitanți, dintre care 423 s-au prezentat la Colegiul Tehnic 1, iar 329 la Colegiul Tehnic 2. *"Cei mai mulți s-au înscris sîmbătă, după ce s-au afișat rezultatele admiterii la facultăți. Dintre secții, cele mai solicitate au fost Calculatoarele și Ingineria Economică"*, ne-a declarat secretarul științific al UTI, prof. dr. Gheorghe Zet.

Examenele vor începe, în ambele zile, de la ora 16,00, "ritualul" întocmirii subiectelor fiind identic cu cel de la admiterea la facultate. În urma afișării rezultatelor de către facultăți, pe universitate, s-au înregistrat 22 de contestații. La Electronică și Telecomunicații, 20 de candidați, picați printre primii, și-au prezentat opțiunea de a plăti cele 3 milioane lei necesare admiterii pe locurile cu taxă. La Arhitectură, cele 25 de locuri bugetare au fost ocupate de candidații care au desenat și calculat la matematică între 8,80 și 6,50.

Facultatea de Psihologie de la "Petre Andrei" și-a desemnat studenții din anul I

Sîmbătă după-amiază, s-au afișat rezultatele la Facultatea de Psihologie și asistență socială a Universității "Petre Andrei". Din cei 139 de înscriși pe 120 locuri, au fost admiși în urma primei sesiuni de admitere 78 de candidați. Cea mai mare medie este 9,50, obținută de Elena Tîrdea. Pe cele 42 de locuri rămase libere vor concura candidații ce se vor înscrie la a doua sesiune de admitere.

8 contestații la Academia de Arte

După definitivarea admiterii la Academia de Arte "George Enescu", cu excepția Facultății de Pedagogie Muzicală unde se va repeta examenul de Teoria Muzicii, 8 candidați s-au declarat nemulțumiți de rezultatele afișate. Astfel, 3 de la Arte plastice, 3 de la Canto și 2 de la Instrumente, au depus contestații. La Facultatea de Arte, primii doi picați sînt de acord să devină studenți plătind taxa de 3 milioane lei, necesară școlarizării. **(Adriana PLECAN, Emilia CHISCOP)**

Nordul Moldovei
cu acoperire de calitate.

Siret
Dorohoi
Rădăuți
Botoșani
Suceava
Fălticeni
Pașcani
Târgu Neamț
Iași
Piatra Neamț
Roman
Gheorghieni
Buhuși
Huși
Moinești
Bacău
Vaslui
Comănești
Miercurea Ciuc
Secuiesc
Onești
Bârlad
Adjud
Târgu Secuiesc
Sfântu Gheorghe
Tecuci
Brașov
Focșani

Descoperiţi şi în nordul Moldovei acoperirea de calitate CONNEX GSM.
Cu cea mai performantă tehnologie din lume.
Cu cea mai bună calitate a semnalului.
Descoperiţi şi în Iaşi, Bacău, Piatra Neamţ, Roman, Fălticeni, Suceava, Siret
GSM-ul de calitate.
Şi veţi vedea că, în viitor, calitatea va fi avantajul hotărâtor.
În nordul Moldovei şi în toată ţara.

Drumuri naţionale cu acoperire CONNEX GSM:

Iaşi - Bacău,
Siret - Suceava - Fălticeni - Roman - Bacău - Bucureşti,
Botoşani - Suceava - Cluj Napoca,
Bacău - Piatra Neamţ.

CONNEX GSM

Descoperiţi acoperirea noastră!

www.connex.ro

Jocurile sexuale ale președintelui Clinton

■ *"Monitorul" vă oferă ample selecțiuni din raportul procurorului independent Kenneth Starr* ■ *milioane de americani se declară "șocați" de amănuntele scandaloase din raport* ■ *în documentul pe care l-a întocmit, procurorul Starr descrie cu lux de amănunte cele zece întîlniri dintre președinte și tînăra stagiară de la Casa Albă* ■ *potrivit mărturiilor celor doi, Lewinsky a avut nouă raporturi sexuale orale cu Clinton* ■

Cele 445 de pagini ale de acum celebrului raport Starr au fost publicate pe Internet vineri seara, la adresa www.house.gov/icreport. Orice persoană care are acces la Internet a putut citi, astfel, detalii despre cele zece întîlniri amoroase pe care președintele Clinton le-a avut cu Monica Lewinsky în biroul său privat de lîngă Biroul Oval. În continuare, "Monitorul" vă prezintă traducerea unor selecțiuni din raportul Starr referitoare la întîlnirile dintre cei doi.

Lewinsky face cunoștință cu președintele

În prima lună de după angajarea sa la Casa Albă, Lewinsky și Clinton au început ceea ce raportul Starr numește *"un flirt intens"*. Lewinsky i-a spus mătușii sale că președintele *"părea atras de ea sau interesat de ea, într-un anume fel"*, iar unei prietene i-a spus că se simte "atrasă de președintele Clinton". În toamna lui 1995, unele probleme bugetare au determinat guvernul federal să întrerupă activitatea unor servicii ale Casei Albe între 14 noiembrie și 20 noiembrie.

Primele jocuri sexuale

În mărturia sa, Lewinsky spune că ziua de miercuri, 15 noiembrie, a marcat începutul relației sexuale pe care a avut-o cu președintele. La acea dată, ea a intrat în Casa Albă la orele 13,30. Privirile sale s-au întîlnit cu cele ale președintelui pe culoar, apoi la o mică petrecere aniversară dată de o angajată a staff-ului prezidențial, Jennifer Palmier. La acea petrecere, ea a avut o discuție cu președintele, cu care a rămas singură în biroul șefului staff-ului. La un moment dat, ea s-a întors cu spatele, și-a ridicat bluza și i-a arătat bretelele sutienului. Apoi s-au despărțit. În drum spre toaletă, Lewinsky a trecut prin biroul lui George Stephanopoulos. Președintele era acolo, singur, și a invitat-o să intre. Ea i-a spus că îl place. Clinton a rîs, apoi a întrebat-o dacă ar accepta să se întîlnească cu el în biroul său. S-au îndreptat împreună spre o cameră de lîngă Biroul Oval.

Iată ce spune Lewinsky: *"Am discutat puțin despre atracția dintre noi, apoi m-a întrebat dacă mă poate săruta"*. Monica a răspuns afirmativ. În holul de lîngă biroul prezidențial, cei doi s-au sărutat. Înainte de a pleca, Monica i-a lăsat o notiță cu numele ei și numărul de telefon.

În jurul orelor 22,00, spune Lewinsky, se afla în biroul șefului ei. La un moment dat, președintele a intrat și s-a apropiat de ea. A invitat-o la un nou rendez-vous în biroul lui Stephanopoulos, peste cîteva minute. S-au întîlnit din nou. Luminile erau stinse de această dată.

După cum declară Monica, s-au sărutat. Ea și-a descheiat bluza, iar Clinton i-a ridicat sutienul, după care a mîngîiat-o pe sînii goi și i-a atins cu buzele. *"Cred că la un moment dat a răspuns la telefon... de aceea ne-am deplasat spre birou... mi-a dat jos ciorapii și m-a mîngîiat în zona organelor genitale"*. În timp ce președintele continua să vorbească la telefon - Lewinsky presupune că el vorbea cu un senator - ea a început să facă sex oral. La un moment dat, el a încheiat convorbirea telefonică și i-a spus Monicăi să se oprească. *"I-am spus că vreau să nu mă opresc ... înainte de a termina. El mi-a răspuns că ... va trebui să așteptăm pînă capătă mai mare încredere în mine. Apoi a făcut, cred, o glumă... a spus că n-a mai făcut așa ceva de mult timp"*.

Cea de-a doua întîlnire

Potrivit declarației date de Monica Lewinsky, ea s-ar fi întîlnit din nou cu președintele după două zile, la 17 noiembrie. Cei doi au mers în zona de lîngă biroul său. În holul de lîngă toaletă, s-au sărutat. După cîteva minute, Monica a trebuit să se întoarcă în biroul ei. Președintele i-a sugerat să comande pizza. Mai mulți martori confirmă că Monica i-a dus președintelui pizza în acea seară. Lewinsky susține că s-au sărutat, că președintele i-a atins sînii cu mîinile și cu buzele. În timp ce vorbea la telefon, președintele - susține Lewinsky - s-a descheiat la pantaloni, expunîndu-și organele genitale. Monica a început să facă sex oral. Din nou, el i-a spus să se oprească înainte de a ejacula. În timpul întîlnirii, spune stagiara, președintele a spus că-i plac zîmbetul și energia ei. În plus, i-a spus: *"De obicei sînt singur pe aici în weekend, și poți trece să mă vezi"*.

În Biroul Oval, de Anul Nou

Potrivit declarațiilor date de Lewinsky, ea și președintele s-au întîlnit pentru a treia oară în ajunul Anului Nou, la 31 decembrie. Pe la orele 13,00, i-a spus președintelui că un steward i-ar fi promis un trabuc. Clinton i-a oferit el unul. Ea și-a spus numele - avea impresia că președintele îl uitase în cele șase săptămîni care trecuseră, pentru că i se adresa cu "puștoaico". Președintele a replicat că știe cum o cheamă, dar că pierduse numărul ei, pe care încercase să-l găsească în cartea de telefon.

Monica spune că au trecut mai apoi în biroul de lucru. *"Ne-am sărutat, iar mai apoi mi-a ridicat bluza, mi-a privit sînii, i-a cuprins cu mîinile și i-a atins cu buzele"*. Lewinsky a făcut sex oral. Din nou, el a oprit-o înainte de a ejacula pentru că, spune Monica, *"nu mă cunoștea bine sau nu avea destulă încredere în mine"*.

O nouă întîlnire

Potrivit declarațiilor, Lewinsky și președintele s-au întîlnit pentru prima dată în 1996 într-o duminică. Ea susține că Clinton i-ar fi telefonat în acea după-amiază. Era prima dată cînd o suna acasă. *"L-am întrebat ce face și mi-a spus că va fi în curînd în birou. I-am spus - oh, ai nevoie de companie? Mi-a răspuns că ar fi grozav dacă aș veni"*.

În timpul întîlnirii, susține Lewinsky, președintele ar fi spus că vrea și el să facă sex oral cu ea. *"I-am spus că nu se poate, din cauză că eram în perioada menstruației"*. Prin urmare, s-au mulțumit să repete scenariul întîlnirilor anterioare. Apoi, cei doi au intrat în Biroul Oval, unde au stat de vorbă. *"Mesteca un trabuc . L-a scos și s-a uitat la el ... într-un fel anume... ghiduș. M-am uitat și eu la trabuc, apoi la el, și i-am spus că putem face și asta, la un moment dat"*.

"De ce nu vorbim decît despre sex?"

La 21 ianuarie, spune Lewinsky, s-au întîlnit pe holul care ducea spre lift, iar Clinton a invitat-o în Biroul Oval. *"Făcusem pentru prima dată, în săptămîna anterioară, sex la telefon. Mă simțeam puțin nesigură, pentru că nu știam dacă i-a plăcut sau nu... Nu-mi dădeam seama dacă lucrurile evoluau spre o relație de lungă durată"*. Monica susține că l-ar fi întrebat pe președinte ce crede despre ea. "*L-am întrebat de ce nu vrea să afle nimic despre mine... de ce nu vorbim decît despre sex? L-am întrebat: te interesez ca persoană?"*. Clinton a rîs și a spus că se gîndește cu plăcere la timpul petrecut cu mine. Au continuat să converseze în timp ce se îndreptau spre birou. În timp ce Monica vorbea, președintele a început să o sărute. Și-a descheiat prohabul, iar ea a făcut din nou sex oral.

La un moment dat, cineva a intrat în Biroul Oval. *"Președintele s-a încheiat repede la pantaloni, a ieșit, după care s-a întors. Îmi amintesc că am rîs în timp ce ieșea, pentru că era vizibil în erecție, și mi s-a părut amuzant"*.

O lungă conversație

Cei doi s-au întîlnit la 4 februarie pentru a șasea oară și au avut o lungă conversație. Lewinsky susține că președintele i-a telefonat la birou pentru a fixa întîlnirea. S-au revăzut în biroul lui, unde au început să se sărute. Monica purta o rochie lungă, cu nasturi. *"A început să-mi descheie nasturii și mi-a ridicat sutienul, încercînd apoi să-mi dea jos rochia. Mă privea, mă mîngîia și îmi spunea ce frumoasă sînt"*. Mai apoi, spune Monica, Clinton a mîngîiat-o în zona organelor genitale. După ce ea a făcut din nou sex oral, au stat de vorbă cam trei sferturi de oră în Biroul Oval. Cînd Monica se pregătea să plece, președintele i-a spus că o va suna. Ea l-a întrebat: *"Serios, știi numărul meu de telefon?"*. El a rostit pe nerăsuflate atît numărul de la birou, cît și pe cel de acasă. În aceeași zi, el a sunat-o și au stat de vorbă.

Primul pas spre despărțire

Potrivit mărturiei lui Lewinsky, președintele a pus capăt relațiilor dintre ei - doar temporar, după cum se va vedea - într-o luni, de ziua lui, 19 februarie. În acea zi, Clinton a sunat-o acasă. Din tonul vocii lui și-a dat seama că ceva nu era în regulă. I-a cerut să vină la Casa Albă. Cînd ea a venit, cei doi s-au îndreptat spre Biroul Oval. Președintele i-a spus că trebuie să pună punct relației lor. I-a mai spus că poate veni să-l vadă, dar că trebuie să rămînă doar prieteni, după care a îmbrățișat-o, însă nu a mai sărutat-o.

Noi întîlniri întîmplătoare

După despărțirea din 19 februarie 1996, conform declarației Monicăi Lewinsky, *"a mai existat un fel anume de flirta...cînd ne mai vedeam"*. Într-o seară de februarie sau martie, după ce a trecut de Monica Lewinsky pe unul din coridoarele Casei Albe, președintele i-a telefonat acesteia, spunîndu-i cît a fost de dezamăgit că nu s-au mai putut întîlni, din cauza faptului că ea deja plecase de la Casa Albă. Monica Lewinsky a mărturisit că respectivul apel telefonic i s-a părut *"o tentativă a președintelui de a reîncepe relația"*. În data de 10 martie 1996, Monica Lewinsky a luat în vizită la Casa Albă o prietenă a sa, Natalie Ungvari. În momentul în care s-au întîlnit cu Clinton și Monica i-a prezentat-o, acesta a afirmat: *"Tu trebuie să fii prietena ei din California."* Natalie Ungvari spune că a fost "șocată" că președintele era informat de unde este.

Monica Lewinsky a declarat marelui juriu că în 29 martie 1996 s-a întîlnit, în mod întîmplător, pe unul din holurile Casei Albe, cu președintele, care purta prima cravată pe care ea i-o dăruise. Monica Lewinsky l-a întrebat de unde are cravata respectivă, iar Clinton i-a răspuns: *"Mi-a dat-o o fată cu stil"*. Mai tîrziu, Clinton a telefonat la biroul Monicăi Lewinsky, întrebînd-o dacă ar dori să vizioneze un film. Planul președintelui era ca ea să se afle, ca din întîmplare, la un anume moment, pe una din sălile teatrului Casei Albe, iar el să o invite să se alăture grupului de oaspeți, pe care îl conducea prin sediul Președinției. Monica Lewinsky i-a răspuns că nu dorește ca oamenii să o considere drept o pierde-vară, hălăduind neinvitată prin aripa de vest a Casei Albe. În schimb, ea a întrebat dacă s-ar putea aranja un rendez-vous la sfîrșitul săptămînii, iar el a răspuns că va încerca.

Monica îi oferă președintelui un cadou

Duminică, 31 martie 1996, conform Monicăi Lewinsky, ea și președintele au reluat întîlnirile sexuale. În acea zi, Monica Lewinsky s-a aflat la Casa Albă între orele 10:21 dimineața și 16:27 după-amiaza. Președintele s-a aflat în Biroul Oval în intervalul 15:00 - 17:46. Singurul apel telefonic făcut de președinte din Biroul Oval a fost înregistrat între orele 15:06 și 15:07. Hillary Clinton era, în acea zi, în Irlanda. Conform Monicăi Lewinsky, președintele i-a telefonat la birou, sugerîndu-i să vină în Biroul Oval, sub pretextul aducerii unor documente. Ea a intrat în Biroul Oval, trecînd de agentul Serviciului Secret. În mapă, Monica Lewinsky avea un cadou pentru președinte, o cravată Hugo Boss. În holul biroului, președintele și Monica Lewinsky s-au sărutat. În această întîlnire, președintele i-a acordat o "atenție specială" Monicăi Lewinsky, conform declarației acesteia, sărutîndu-i sînii goi și mîngîindu-i organele genitale. La un moment dat, Clinton a introdus un trabuc în vaginul Monicăi Lewinsky, apoi l-a luat în gură, spunînd: *"Are gust bun!"*. După ce au terminat, Monica Lewinsky a părăsit Biroul Oval, făcînd o plimbare prin Rose Garden.

Pauză sexuală și electorală la Casa Albă

După ce Monica Lewinsky și-a început serviciul la Pentagon, în 16 aprilie 1996, nu a mai existat vreun contact fizic între ea și președinte, pînă la sfîrșitul anului. În această perioadă, Monica Lewinsky și Bill Clinton au vorbit prin telefon (avînd și convorbiri erotice), întîlnindu-se doar în calitate oficială. Monica Lewinsky a rămas frustrată, după realegerea lui Clinton, deoarece președintele nu a adus-o înapoi la Casa Albă. Conform declarației Monicăi Lewinsky, ea nu a avut nici un contact fizic cu președintele, pînă la sfîrșitul anului 1996. *"Nu am fost singură cu el; cînd îl zăream, era implicat în niște chestii ce aduceau cu planificări de evenimente și era înconjurat de diferite persoane"*.

Convorbiri telefonice erotice

Monica Lewinsky și președintele au mai conversat prin telefon, în mod deosebit în primele ei săptămîni la noul serviciu. Conform estimărilor Monicăi Lewinsky, președintele i-a telefonat (uneori lăsînd un mesaj pe robot) de patru sau cinci ori în prima lună în care ea început să lucreze la Pentagon, iar apoi, pînă la sfîrșitul anului, de cîte două sau trei ori pe lună. Spre sfîrșitul campaniei electorale prezidențiale din 1996,

Ochii întregii lumi sînt ațintiți acum asupra președintelui Clinton, care a recunoscut că a avut o "relație nepotrivită" cu Monica Lewinsky, pe care însă o regretă

Bill Clinton mai suna uneori în timpul vizitelor, dar atunci cînd Hillary Clinton nu îl însoțea. Cel puțin ultimele șapte convorbiri telefonice din 1996 ale Monicăi Lewinsky cu președintele au avut caracter erotic.

Lewinsky a declarat că președintele i-a telefonat în data de 19 iulie, ziua în care el pleca la Atlanta, la Jocurile Olimpice, și au avut o convorbire telefonică erotică, după care Clinton a exclamat "Asta da dimineață!", după care a adăugat: *"Ce mod de a începe o zi..."*. Conform amintirilor Monicăi Lewinsky, ea și președintele au mai avut convorbiri telefonice erotice la 21 mai, 5 și 6 iulie, 22 octombrie și 2 decembrie 1996. În acele zile Clinton se afla în Denver (21 mai), Praga și Budapesta (5-6 iulie), Las Vegas (22 octombrie) și în drum spre Bolivia (2 decembrie).

Monica Lewinsky i-a spus în mod repetat președintelui că nu îi convine funcția de la Pentagon și că dorește să se reîntoarcă la Casa Albă. Într-o declarație înregistrată, Monica Lewinsky își amintește o convorbire cu Clinton: *"...Trecuse o lună, așa că, într-o noapte, el a sunat. Eu i-am spus «Știi, sînt nefericită». Președintele a răspuns: «În seara asta nu vreau să discut despre serviciul tău. Te voi suna la sfîrșitul săptămînii, și atunci vom discuta despre asta. Acum, vreau să vorbim despre altceva» - ceea ce însemna o convorbire erotică"*.

Monica Lewinsky și Bill Clinton au discutat, de asemenea, despre relația lor. Conform declarațiilor ei, în timpul unei conversații din 5 septembrie i-a spus președintelui că dorește să aibă o relație sexuală normală cu el. El a răspuns că nu poate să facă asa ceva, datorită posibilelor consecințe. Cei doi s-au certat, iar el a întrebat-o dacă ar trebui să întrerupă relația lor. Ea i-a răspuns că nu.

Întîlniri în public

În timpul acestei perioade, Monica Lewinsky l-a văzut, ocazional, pe Bill Clinton, în public. Monica Lewinsky a mărturisit: "*Sînt o persoană instabilă... și am fost nesigură de această relație adesea, și am crezut că el mă va uita ușor, și dacă nu aș mai fi auzit nimic despre el... a fost foare dificil pentru mine... de obicei, cînd îl vedeam, era ca și cum l-aș fi atenționat să mă sune. Așa că am făcut un efort. Mă duceam mai devreme și stăteam în față, ca să îl pot zări..."*

Frustrările Monicăi Lewinsky

Continuînd să creadă că relația ei cu președintele ar putea-o aduce înapoi la Casa Albă, Monica Lewinsky a sperat că Bill Clinton o va aduce lîngă el imediat după alegeri. Însă el nu a mai adus-o la Casa Albă. *"Am ținut un calendar în care număram zilele pînă la ziua alegerilor"*, a scris ea, într-o scrisoare adresată președintelui, rămasă neexpediată. În scrisoare se afirmă: *"Eram atît de sigură că în weekend-ul de după alegeri vei veni la mine, mă vei săruta cu pasiune și îmi vei spune că abia ai așteptat să mă ai înapoi. M-ai fi întrebat unde doresc să lucrez, și ai fi spus că «s-a aranjat», și că așa ar fi fost. În schimb, nu am auzit de tine de săptămîni și, mai mult, telefoanele tale s-au rărit și ele"*.

Frustrările Monicăi Lewinsky au crescut în decursul relației cu președintele Clinton. Unul dintre prietenii ei a înțeles din declarațiile ei că Monica Lewinsky s-a plîns președintelui că nu s-au văzut, în particular, de luni de zile, iar el i-a răspuns: *"Soarele nu răsare la fel de două ori"*. Într-un e-mail trimis unui alt prieten, la începutul lui 1997, Monica Lewinsky scria: *"Nu înțeleg ce a mers rău, ce s-a întîmplat? Cum ar fi putut să îmi facă una ca asta? De ce a ținut legătura cu mine pentru atît de mult timp, și acum nimic, nu putem fi împreună?"*

În aprilie sau mai 1997, potrivit Monicăi Lewinsky, Clinton a întrebat-o dacă a mărturisit mamei sale legătura lor amoroasă. Ea i-a răspuns: *"Nu. Sigur că nu"*. S-a dovedit ulterior că mințea.

Sfîrșitul relației

Monica Lewinsky afirmă că, sîmbătă, 24 mai 1997, președintele a pus punct relației lor intime. Ea se afla la Casa Albă în acea zi. Potrivit mărturisirii ei, Clinton i-a explicat că trebuie să încheie relația. Clinton i-a spus Monicăi că, la începutul căsniciei sale, a avut sute de aventuri amoroase; însă, de cînd a împlinit 40 de ani, a făcut un efort serios de a fi fidel soției sale. Clinton a afirmat că a fost atras de Monica Lewinsky, că o consideră un om de excepție și că speră să rămînă prieteni. Clinton a subliniat că despărțirea lor nu are loc din cauza ei. Monica Lewinsky, plîngînd, a încercat să îl convingă să nu încheie relația lor sexuală, dar el a fost de neclintit. Deși ulterior s-au sărutat și îmbrățișat, conform Monicăi Lewinsky, aventura luase sfîrșit. Trei zile mai tîrziu, pe 27 mai 1997, Curtea Supremă a respins în unanimitate cererea președintelui Clinton de a primi imunitate, în procesele civile în care era implicat. Curtea a ordonat începerea procedurilor judiciare în cazul acuzației de hărțuire sexuală, formulată de Paula Jones împotriva lui Bill Clinton. **(Traducere și adaptare, A. DÎRȚU și Sergiu UNGUREANU)**

Scandalul Lewinsky, pas cu pas

IANUARIE 1998

7 ianuarie - Monica Lewinsky, o fostă stagiară de la Casa Albă, depune o mărturie sub jurămînt prin care neagă că ar fi avut o relație sexuală cu președintele Clinton. Se pare că Lewinsky i-ar fi cerut și prietenei sale Linda Tripp să mintă în fața justiției.

13 ianuarie - Linda Tripp înregistrează discuția particulară pe care o poartă cu Monica Lewinsky, folosind un microfon pus la dispoziție de FBI.

16 ianuarie - Procurorii îi cer Monicăi Lewinsky să coopereze la realizarea anchetei împotriva președintelui. Lewinsky refuză.

18 ianuarie - Scandalul Lewinsky devine public pe Internet, după ce reporterul Matt Drudge anunță că un articol din "Newsweek" care relata o presupusă relație amoroasă între președinte și Lewinsky este retras.

21 ianuarie - În "Washington Post" apar primele relatări despre existența unor conversații private între Lewinsky și Linda Tripp, înregistrate în secret.

26 ianuarie - Într-o conferință de presă organizată de Casa Albă, președintele neagă că ar fi avut o relație amoroasă cu Monica Lewinsky. "Aceste acuzații sînt false", spune Clinton nervos.

27 ianuarie - Prima doamnă a Statelor Unite, Hillary Clinton, dă un interviu postului național de televiziune în care neagă acuzațiile formulate de ceea ce ea numește "o vastă conspirație a dreptei politice". Hillary își apără convingător soțul.

MARTIE 1998

15 martie - O fostă angajată a Casei Albe, Kathleen Willey, îl acuză pe Bill Clinton, prin intermediul unui interviu de televiziune, că a agresat-o sexual în Biroul Oval.

APRILIE 1998

2 aprilie 1998 - Judecătoarea Susan Webber Wright închide dosarul de hărțuire sexuală inițiat de Paula Jones împotriva președintelui Clinton din lipsă de dovezi.

MAI 1998

4 mai - Doi dintre apropiații lui Clinton sînt chemați să depună mărturie în scandalul Lewinsky.

IUNIE 1998

2 iunie - Monica Lewinsky renunță la avocatul său William Ginsburg, înlocuindu-l cu doi avocați influenți din Washington, Jacob Stein și Plato Cacheris. Această decizie urmează înrăutățirii relațiilor dintre Ginsburg și procurorul independent Kenneth Starr.

30 iunie - Linda Tripp depune mărturie în fața marelui juriu din Washington. După șase ore de audieri, Linda Tripp părăsește orașul fără a da vreo declarație.

IULIE 1998

17 iulie - Curtea Supremă a Statelor Unite refuză să intervină pentru a opri audierile a doi agenți ai Secret Service. Procurorii îl citează pe Clinton, iar agenții secreți sînt forțați să depună mărturie.

28 iulie - Procurorul independent Kenneth Starr ajunge la o înțelegere cu Lewinsky, oferindu-i imunitate în schimbul unei mărturii complete despre relația sa cu președintele Clinton.

AUGUST 1998

6 august - Monica Lewinsky depune mărturie timp de șase ore. Purtătorul său de cuvînt declară că în timpul audierilor ea a făcut "o mărturie completă și cinstită".

17 august - Președintele Clinton spune marelui juriu și apoi întregii națiuni americane că într-adevăr a avut "o relație nepotrivită" cu Monica Lewinsky.

SEPTEMBRIE 1998

4 septembrie - Reacționînd la remarcile senatorului democrat Joe Lieberman, președintele Clinton își cere scuze pentru relația pe care a avut-o cu Monica Lewinsky.

8 septembrie - Avocatul președintelui Clinton cere o copie a raportului Starr, pentru a putea pregăti din timp un răspuns, însă este refuzat.

9 septembrie - Procurorul Kenneth Starr trimite Congresului american 36 de cutii cu dovezi despre relația Clinton-Lewinsky. Într-o declarație de televiziune, Clinton prezintă din nou scuze pentru că a avut o relație nepotrivită cu Lewinsky.

11 septembrie - Cele 445 de pagini ale raportului Starr ajung pe Internet. În raport sînt menționate 11 acuzații care ar putea sta la baza începerii procedurii de destituire a președintelui. De asemenea, raportul oferă detalii scandaloase despre cele zece întîlniri dintre Clinton și tînăra stagiară de la Casa Albă.

12 septembrie - Avocații președintelui Clinton dau o declarație oficială prin care resping punct cu punct acuzațiile aduse de raportul Starr.

America în stare de șoc

■ *dezvăluirile raportului Starr îi oripilează pe americani* ■ *"Este dezgustător", a afirmat Tom Davis, republican din Virginia* ■ *"Acuzațiile sînt foarte, foarte grave", spun juriștii* ■

Publicarea, vineri, a raportului procurorului independent Kenneth Starr, în care sînt descrise, cu amănunte, jocurile sexuale dintre președintele Bill Clinton și Monica Lewinsky, fostă stagiară la Casa Albă, a produs efectul unei bombe asupra opiniei publice americane și a cercurilor politice, chiar dacă, aparent, nu a adus elemente noi care să precipite căderea președintelui.

Raportul abundă în detalii scabroase și extrem de precise referitoare la jocurile la care s-au dedat Clinton și tînăra stagiară, în cea mai mare parte a timpului, într-un mic birou auxiliar Biroului Oval.

Procurorul Starr justifică enumerarea acestor detalii pentru a dovedi că Bill Clinton a mințit sub jurămînt cînd a afirmat că nu a avut relații sexuale cu tînăra femeie.

Cea mai mare parte a faptelor descrise în acest raport au fost deja dezvăluite de presă, citînd surse anonime, înainte de publicarea raportului, de la începutul scandalului, în luna ianuarie.

Prima reacție politică la publicarea acestui raport a venit din partea republicanilor din Congres care s-au arătat consternați de detaliile extrem de jenante date publicității.

"Este dezgustător", a afirmat Tom Davis, republican din Virginia, în timp ce un alt republican, Charles Canady, membru al Comisiei juridice care investighează raportul în prezent, a declarat: *"Dacă totul se dovedește a fi adevărat, pînă la urmă, e groaznic"*, adăugînd, apoi *"Este o zi tristă pentru America"*.

Președintele Comisiei Juridice din Senat, Orrin Hatch, a estimat, la rîndul său, că raportul "nu este bun" pentru Clinton, făcînd apel, totodată, la "o examinare echitabilă și decentă" a documentului.

Democrații nu-și ascund mîhnirea față de cele aflate, dar continuă să creadă că toate cele dezvăluite despre comportamentul președintelui Clinton la Casa Albă nu constituie un motiv pentru declanșarea procedurii de destituire. *"Este tulburător, desigur, dar nu există dezvăluiri noi"*, față de ce apăruse deja în presă, afirmă Albert Wynn, congressman democrat de Maryland.

Experții în dreptul american sînt de părere că datele dezvăluite în acord pot sta la baza unor acuzații grave. "*E vorba de ceva mult mai important decît o simplă neînțelegere într-un caz civil"*, apreciază Eugene Volokh, profesor de Drept la universitatea din California. *"Inducerea în eroare a unui mare juriu, tentativa de a influența martorii, obstrucționarea justiției, sînt acuzații grave, care pot fi luate în serios"*.

Aceeași părere o exprimă și un alt expert în drept, Viet Dinh, de la Universitatea Georgetown: *"Acuzațiile sînt foarte, foarte grave"*. Mai mult decît atît, președintele știa foarte bine la ce se expune prin declarațiile sale inițiale în fața marelui juriu, afirmă expertul juridic.

Avocatul lui Clinton, David Kendall, a criticat raportul, afirmînd că intenția procurorului Starr nu a fost aceea de a restabili adevărul, cît de a-l distruge pe președinte prin niște acuzații care nu pot constitui motive de destituire.

LUNI
14 septembrie 1998
Inclus în nr. 216

Monitorul
Financiar

Secțiunea
C

Ciorbea, vinovat de eșecul privatizării RomTelecom?

■ *prin desemnarea companiei Goldman Sachs drept consultant pentru privatizare, condițiile impuse au fost grele, iar mulți investitori s-au retras, apreciază Bogdân Niculescu Duvăz, vicepreședintele PD*

Vicepreședintele PD ***Bogdan Niculescu-Duvăz*** a declarat, sîmbătă, că trebuie analizată responsabilitatea fostului premier ***Victor Ciorbea*** **(foto)** în alegerea băncii de investiții Goldman Sachs drept consultant în privatizarea Romtelecom. Duvăz a precizat că nu îl acuză pe Ciorbea. ***"Omul cu buzunarele cusute ar trebui însă să se gîndească bine dacă are o răspundere, cu atît mai mult cu cît la licitație au participat atunci firme de consultanță de mare forță"***, a spus liderul PD.

Secretarul de stat în Ministerul Comunicațiilor, ***Dumitru Moinescu*** (PD), a declarat că banca de investitii Goldman Sachs este "principalul vinovat" în eșecul privatizării Romtelecom.

FPS apreciază că strategia de privatizare întocmită inițial a impus condiții severe potențialilor investitori - exclusiv operatori multinaționali de telecomunicații, cu o cifră de afaceri de peste un miliard de dolari anual, cu peste un milion de abonați în telefonie fixă sau 200.000 de abonati în telefonie mobilă. Aceste condiții au restrîns numărul potențialilor investitori, în condițiile în care oferta de privatizare de societăți similare este ridicată. Au fost excluse, astfel, din procesul de privatizare marile bănci de investiții, care ar fi putut încheia consorții cu firmele de specialitate, apreciază Sorin Dimitriu, ministrul Privatizării.

Alte condiții suplimentare impuse ulterior, între care renunțarea la alte investiții în telecomunicațiile din România, au redus și mai mult numărul firmelor care puteau participa la competiție, înregistrîndu-se, la 11 mai, doar două oferte preliminare și neangajante.

Strategia de privatizare a fost însușită de Goldman Sachs, în urma semnării la 5 august 1997 a unui contract între firma care acordă consultanță și Ministerul Comunicațiilor și RA RomTelecom. Compania americană SBC și cea olandeză KPN au anunțat că se retrag din competiție, la licitație urmînd să participe firmele STET din Italia și OTE din Grecia.

179 de firme ieșene au "cazier" bancar

■ *suma refuzată la plată prin cecurile, cambiile și biletele la ordin fără acoperire emise de acestea reprezintă 10% din valoarea totală* ■ *de la bănci se poate afla, contracost, dacă partenerii de afaceri se află pe "lista neagră" a BNR* ■

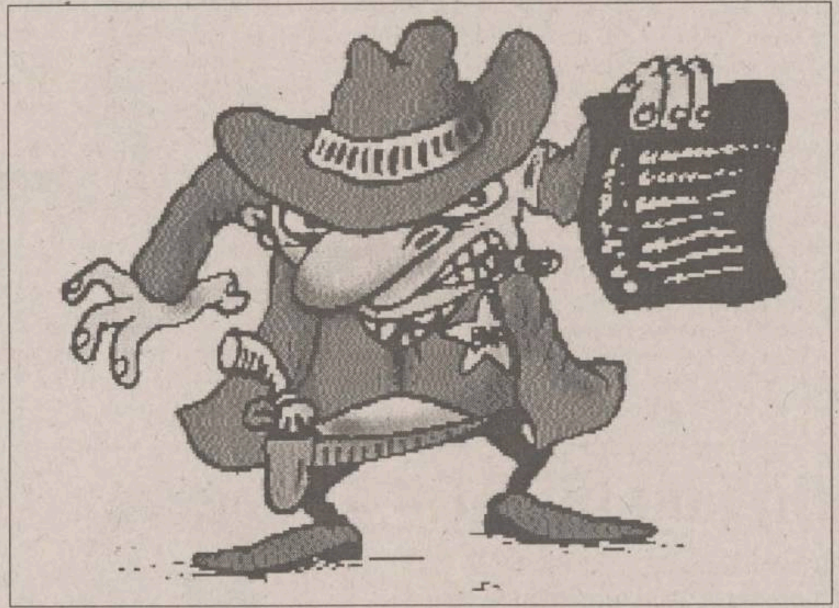

Numărul de "infractiuni bancare" a crescut în ultimul timp tot mai mult. Fată de anul trecut, instrumentele de plată refuzate de bănci s-a triplat. De exemplu, numai în august, 1.600 de cec-uri, cambii sau bilete la ordin au fost descoperite în neregulă, fie că au fost emise fără acoperire (deci fără bani în cont), fie că firma era deja în interdictie bancară (nu are dreptul să emită cecuri). Din păcate, judetul Iași ocupă un loc important în top, deținînd aproape 10% din totalul sumelor și numărului de instrumente de plată neacceptate la nivel național. Concret, există 179 de ieșeni care se află în interdictie bancară, fiind emise 1.103 instrumente, iar suma refuzată la plată este de 107 miliarde lei. Valoarea sumelor refuzate de la plată se ridică la 1.136 miliarde de lei la nivel național. Pentru a preveni "țepele" trase de falsificatori, la începutul anului trecut în cadrul BNR s-a înființat Centrala Incidentelor de Plăți. CIP este de fapt o bază de date în care sînt incluși toți agenții economici români care au produs incidente de plată cu cecuri, cambii și bilete la ordin. Pentru a menține informațiile, baza de date este formată din trei fișiere specializate pe cele trei instrumente de plată. În plus, cele mai grave incidente de plăți din cele trei fișiere sînt adunate în Fișierul Național al Persoanelor cu Risc, numit și "lista neagră" cu numele celor mai răi platnici. Orice persoană căreia i s-a furat, a pierdut sau a distrus unul din cele trei instrumente de plată, are obligația de a anunța cît mai urgent o unitate bancară. Aceasta la rîndul ei trebuie să trimită informația la CIP. În prezent în evidența CIP se află 5.092 de titulari de cont care au generat incidente de plată dintre care 3.152 se află în interdicție bancară. Peste 99% dintre aceștia sînt persoane juridice. Acces la baza de date are orice persoană (fizică sau juridică), care completează un formular la unitatea unei bănci. Pentru a afla informații despre un agent economic, solicitantul trebuie să cunoască codul fiscal al firmei respective. Despre o anumită filă de cec se pot obține informatii cu condiția de a ști seria și numărul cecului. În formular se pot pune doar trei întrebări la care BNR răspunde afirmativ sau negativ și eventual scrie cîteva observații, în maxim 48 de ore. Pentru aceste informații se plătește băncii un comision, care variază de la o sucursală la alta, între 10.000 și 50.000 lei. "Deși în acest moment există restrictii privind accesul la aceste informații invocîndu-se secretul bancar, eu susțin ideea transparenței. Este însă necesar un act normativ care să diferențieze tipurile de secret profesional", a declarat Șerban Epure, director general al CIP. Din păcate însă, persoanele păgubite nu își recuperează banii prea curînd, deoarece procesele durează ani de zile. Cei care produc incidente majore de plată, nu scapă doar cu un "cazier bancar". Ei sînt declarați în interdicție bancară timp de un an, în întregul sistem bancar. În plus, sînt amendați cu sume, modice la ora actuală, cuprinse între 5.000 și 100.000 lei, eventual și închisoare de la șase luni la un an.

Amendate sînt și băncile, cu sume pînă la 2 milioane lei, în cazul în care emit cecuri fără autorizație, nu anulează un incident inclus din eroare, nu declară incidentele de plată sau emit cecuri celor aflați la incidente. **(L.P., M.V., V.M.)**

ECONOMICE

Unirea nu schimbă prețul la ulei

În urma negocierilor pretului la floarea-soarelui din noua recoltă, prețul uleiului va rămîne neschimbat. După cum ne-a declarat Ioan Costin, directorul general la fabrica de ulei "Unirea" Iași, "anul acesta am obtinut un pret la floarea-soarelui de 1.700 lei/kg. Chiar dacă acest preț este cu 250 de lei mai mare față de cel de anul trecut, nu vom modifica prețul uleiului. Vom încerca să ne menținem un nivel al prețului de 9.400 - 9.500 de lei pentru un litru de ulei față de 9.300 lei cît era înainte de noua recoltă".

Dar, o creștere a prețului la producător de 100 de lei/litru este nesemnificativă. Deci, dacă producătorii nu măresc prețurile, uleiul nu are nici un motiv să se scumpească. În plus, recolta de floarea-soarelui din acest an este mult mai bună decît cea de anul trecut, ceea ce înseamnă că fabricile de ulei nu vor avea probleme cu materia primă. "Au fost suprafețe cultivate cu floarea-soarelui afectate de ploi și căldură, dar nu avem motive de îngrijorare", susține Ioan Costin. **(Carmen APETREI)**

Firmele germane sînt interesate de micii întreprinzători ieșeni

Prima întîlnire de afaceri a oamenilor de afaceri ieșeni cu reprezentanții din Germania a avut loc la sfîrșitul săptămînii trecute, la hotelul "Traian". La această întîlnire au participat 13 firme mijlocii și mici din Germania, și 40 de firme ieșene, din domenii de activitate foarte diverse. Printre cele mai importante firme ieșene participante menționăm "RomTelecom", "Vitalef", "IMA", "Integrata" Pașcani. Reiner Lukas, reprezentantul Ministerului Economiei Germane, a declarat că "noi ne ocupăm de firmele mici și mijlocii, pentru că giganții ca Daimler Benz își găsesc singuri oportunități de afaceri. Din acest motiv am venit în Iași, regiunea Moldovei fiind în prezent foarte puțin cunoscută, majoritatea investițiilor germane mergînd pînă acum în Transilvania și în zona capitalei". Conform reprezentantului firmei "Nexus", organizator al vizitei din partea Germaniei, în astfel de întîlniri măcar o firmă din trei semnează un contract, iar Reiner Lukas a adăugat că, "dacă firmele germane participante vor găsi oportunități reale de afaceri, cred că vor și investi aici". **(C. S.)**

Titlurile fondurilor cresc, dar investitorii nu se înghesuie

Fond	Creștere lunară
FNI	11,6%
FCE	2,7%
Alpha	2,2%
Armonia	1,9%
ARDAF	1,6%
Transilvania	1,4%
Fortuna Classic	1,4%
Octogon	0,9%
Credit Fond	-0,5%

Cu toate că piața de capital a înregistrat scăderi drastice, investitorii români nu au luat calea fondurilor de investiții. În luna august, doar două din cele nouă fonduri membre ale Uniunii Naționale a Organismelor de Plasament Colectiv au înregistrat creșteri ale numărului de investitori. Pe total UNOPC numărul de investitori a ajuns la 101.567, cu 3,2% mai mare decît la sfîrșitul lunii iulie. Cel mai atractiv fond a fost în continuare FNI, aici numărul de investitori a înregistrat o creștere de 6,1%. Cu toate acestea, valoare unitară a titlurilor a înregistrat creșteri, singurul fond la care valoarea titlului a scăzut fiind Credit Fond. Cea mai mare creștere a fost cea înregistrată de FNI (9%).

Valoarea activelor nete a înregistrat o creștere de 8%, ajungînd la 664 miliarde lei, creșterea fiind pe baza creșterii randamentului investițiilor, pentru că numărul de titluri în circulație a rămas constant. **(C. S.)**

PARIUL INTERNET

Un nou utilizator Internet la fiecare 1,67 secunde

Cercetările de specialitate relevă că populația Internet numără la această oră aproape 100 milioane de oameni în toată lumea. Și calculele arată că la fiecare 100 de zile traficul pe World Wide Web se dublează. Cine sînt navigatorii?

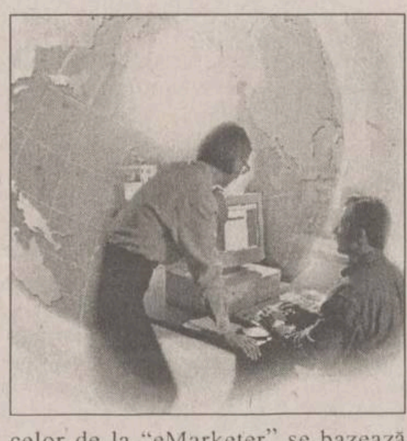

Populația Internet, cu toate caracteristicile pe care le presupune, este una dintre noile sintagme din vocabularul sfîrșitului de mileniu. Aceasta, ca și conceptul în sine, rezultă din redefinirea raporturilor umane de-a lungul celor cinci continente, în condițiile îndepărtării barierelor de spațiu și timp. ***Populația Internet*** este constituită de utilizatorii retelei globale de rețele de calculatoare - Internet și este în formare. Dar cum, în decurs de cîtiva ani, în special după 1991, numărul "locuitorilor" retelei a ajuns aproape de 100 milioane, specialiștii sînt de acord că explozia demografică de pe Internet este abia la început. Ei au constatat că traficul se dublează la fiecare 100 de zile.

Majoritatea utilizatorilor Internet este formată din americani. Mai exact, unele studii arată că două treimi din populație o constituie utilizatorii din Statele Unite și Canada - aceasta din urmă numărînd circa 4 milioane.

Din alte cercetări rezultă că țările Europei (în principal ale celei de vest) contribuie acum la capitolul demografic cu doar un sfert din total.

Dar estimările diferitelor companii și organizații de specialitate arată diferențe sensibile privind numărul total al utilizatorilor. Cele mai multe sînt de acord că cifra reală este foarte aproape de 100 de milioane, însă unele consideră că aceasta este exagerată.

Un studiu recent al Guvernului american relevă că la sfîrșitul anului 1997, peste 100 de milioane de persoane foloseau rețeaua, în timp ce în 1996 erau mai puțin de 40 de milioane. La rîndul său, publicația "International Herald Tribune" arăta, cu două săptămîni în urmă, că la mijlocul lui 1998 existau 97 milioane de oameni utilizau frecvent paginile World Wide Web. O altă cercetare, foarte amănunțită, a companiei americane "eMarketer", reduce însă numărul ***populației Internet*** din lume la circa 60 de milioane. Rezultatul celor de la "eMarketer" se bazează spun ei, pe folosirea unor standarde restrictive în analiză. Raportul lor ia în considerare doar persoanele care se conectează în mod regulat la rețea (așa-numiții utilizatori reali), cel puțin de 1-2 ori pe săptămînă și cel puțin 1-2 ore pe săptămînă.

"eMarketer" spune că cele mai frecvente "activități" pe Internet sînt navigarea pe paginile World Wide Web și apelarea poștei electronice (e-mail). De fapt, controversa privind numărul real al utilizatorilor se învîrte în jurul celor din Statele Unite, care detin ponderea majoritară. În timp ce cele mai multe estimări arată că numărul americanilor conectati la rețea se situează între 50 și 70 de milioane în prezent, "eMarketer" sustine că nu sînt decît circa 37 de milioane (iunie 1998).

În fine, diferentele din estimările numărului real al celor ce intră regulat pe Internet par să pălească, ca importantă, în fata prognozelor tuturor cercetătorilor privind uriașa creștere a populației Internet în următorii 3-4 ani. "eMarketer" prevede că, pînă la sfîrșitul lui 1998, 47 de milioane de americani vor fi în rețea (23,5% din adulți) fată de 37 milioane în prezent (18,5%). Studiul ia în calcul că la fiecare 1,67 secunde, în SUA apare un nou utilizator, ceea ce înseamnă 52.000 pe zi, respectiv 1,58 milioane pe lună. În aceste condiții, rata de creștere va fi de 300%, pînă în 2002 urmînd ca 85 de milioane de americani să fie pe Internet.

În ce privește populatia europeană, studiile converg către concluzia că rata de creștere a conectării în Europa este foarte rapidă, existînd sanse ca europenii să ajungă și chiar să depășească americanii în utilizarea Internet pînă în 2002. **(Mihaela BREZEANU)**

Propunerile, sugestiile și întrebările dumneavoastră sînt așteptate în continuare pe adresa internet\monitorul.ro sau pe adresa Monitorului, pentru rubrica "Pariul Internet".

BAROMETRU FINANCIAR ■ BAROMETRU FINANCIAR ■ BAROMETRU FINANCIAR ■ BAROMETRU FINANCIAR

Prețul acțiunilor Nicolina a crescut cu mai mult de jumătate

Patru din cele șase acțiuni ieșene cotate pe Bursă au înregistrat în ultimele două săptămîni cresteri de peste 10%, în ton cu Bursa. Cu toate acestea, nota dominantă a fost absenta din ring, majoritatea acțiunilor fiind oprite de la tranzacționare sau netranzactionate în această perioadă. În schimb, cea mai lichidă actiune, Antibiotice, a pierdut încă 15,3% din preț în prima jumătate a lunii septembrie. Cea mai mare scădere a fost însă cea a actiunilor Aurora, care a scăzut cu 18%, reușind și nedorita performantă de a fi tranzacționată doar o zi în două săptămîni. Cea mai mare creștere a pretului mediu a fost însă cea a actiunilor Nicolina, care au urcat cu 52,98%, deși a fost tranzacționată doar în prima săptămînă a perioadei.

Actiunile Siretul Pașcani au crescut în ultimele patru zile de tranzactionare cu 42,39%, dar au intrat în ring tot la vechea valoare nominală, de 29.134 lei/actiune, desi AGA aprobase splitarea în actiuni cu valoarea nominală de 1.000 lei/acțiune.

Si acțiunile Moldomobila au înregistrat o crestere de 13,33%, reușind joi să atingă și pretul de 200 lei/actiune.

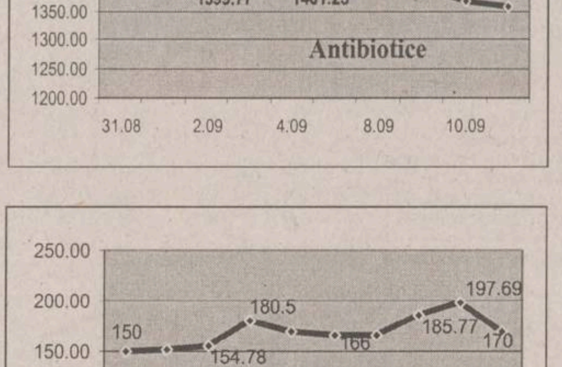

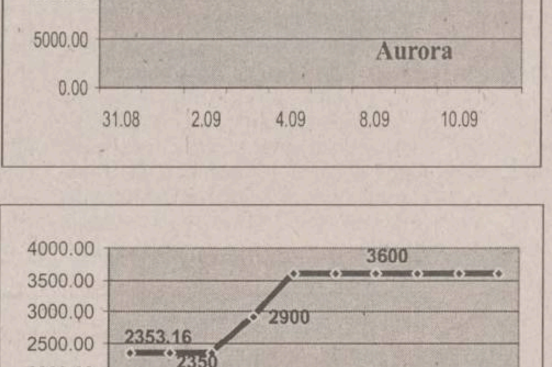

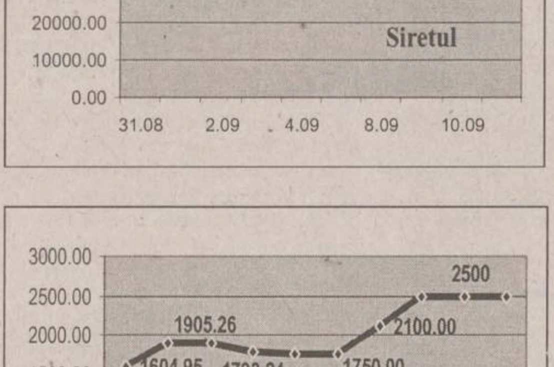

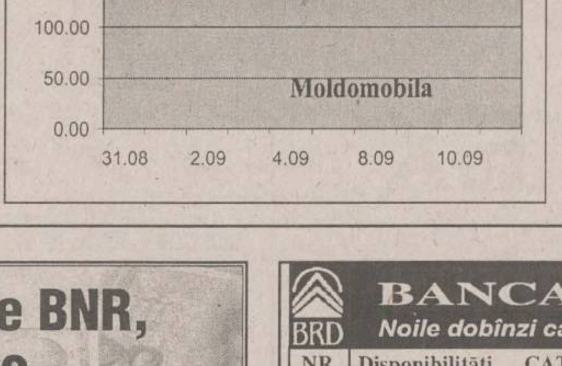

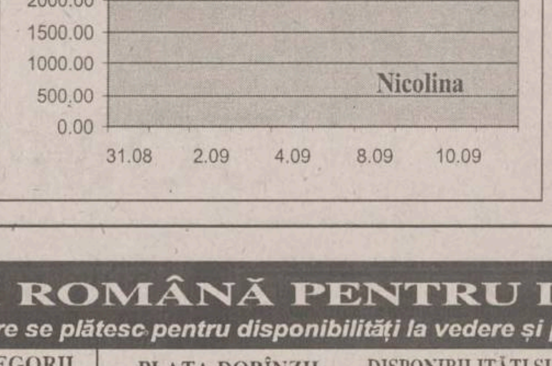

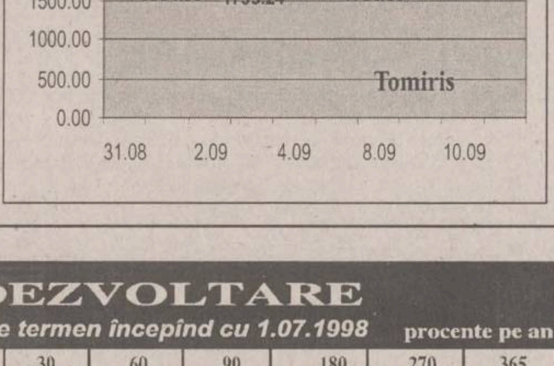

Curs calculat de BNR, 11.09.1998

9.046 lei/dolar
5.353 lei/marcă

BRD
BANCA ROMÂNĂ PENTRU DEZVOLTARE

Noile dobînzi care se plătesc pentru disponibilități la vedere și pe termen începînd cu 1.07.1998

procente pe an

NR. CRT.	Disponibilități în:	CATEGORII DE CLIENTI	PLATA DOBÎNZII SE EFECTUEAZĂ	DISPONIBILITĂȚI ȘI DEPOZITE LA VEDERE	30 ZILE	60 ZILE	90 ZILE	180 ZILE	270 ZILE	365 ZILE
1.	Lei	Persoane juridice	la expirarea termenului	11	37	38	39	40	41	42
2.		Persoane fizice	lunar	11	37	38	39	40	41	42
3.		Persoane fizice	la expirarea termenului	11	-	-	40	41	42	43
4.	USD	Persoane fizice și juridice	lunar	4	5	-	5.2	5.4	5.7	6
5.	DEM			3	3.3	-	3.35	3.5	3.55	3.75

Pentru toate operațiunile efectuate în contul dvs. de depozit, BRD nu percepe comisioane. Depozitele constituite de persoane fizice beneficiază de garanția Fondului de garantare a depozitelor în sistemul financiar.

GRUPUL FINANCIAR GELSOR

GELSOR

anunță deschiderea
la data de
1 septembrie 1998
a noului sediu
al agenției din Iași,
la adresa din str. Sf. Lazăr nr. 4,
mezanin (în zona comercială
din spatele tribunalului)

Fondul Național de Investiții

Valoarea la zi a UF:	**167.000 lei**
Creșterea față de 1 ianuarie 1998:	**106,70%**
Creșterea față de săptămîna precedentă:	**1,83%**
Activ net:	**529.876.304.000 lei**
Numărul de UF în circulație:	**3.172.912**

FNI
FONDUL
NAȚIONAL
DE INVESTITII

Depuneri FNI la Agenția Gelsor din:
Iași, str. Moara de Foc nr. 35, et. II,
tel. 032/215406

GELSOR

ECONOMICE

Philip Morris mai rămîne

Compania de țigarete Philip Morris înțelege necesitatea Guvernului României de a impune taxe suplimentare pentru colectarea veniturilor bugetare, deși este îngrijorată cu privire la creșterea accizelor pentru tutun, a declarat reprezentantul Philip Morris Romania, *Peter Imre*. El a arătat că Philip Morris Romania se delimitează astfel de poziția reprezentanților în România ai companiilor British American Tobacco și R.J. Reynolds Tobacco, care au protestat vehement față de decizia Guvernului de a mări accizele la tutun. Peter Imre a precizat că Philip Morris Romania nu a semnat un comunicat comun de protest cu reprezentanții pentru România ai celorlalte două companii și că nu a fost consultată la elaborarea acestui comunicat. Mass-media a primit, vineri, un comunicat în numele reprezentanților British American Tobacco, R.J. Reynolds Tobacco Romania și Philip Morris Romania în care se susținea că prin majorarea accizelor la tutun Guvernul favorizează Societatea Națională a Tutunului, iar consumatorul român este obligat să cumpere produse de calitatea inferioară sau țigarete de contrabandă. În acest comunicat Guvernul era acuzat de discriminarea investitorilor străini și de prejudicierea companiilor de tutun.

O nouă formulă pentru reorganizarea FPS

Consiliul de Administrație al FPS va dezbate, mîine, 14 septembrie, noua formulă de functionare a Fondului Proprietății de Stat, informează FPS. Propunerea președintelui Consiliului de Administrație al FPS pentru această nouă formulă are la bază adaptarea instituției, din punct de vedere funcțional, la cerințele noii etape în care a intrat procesul de privatizare prin diversificarea metodelor de privatizare și prin descentralizarea procesului. S-au avut în vedere atît propunerile exprimate de specialiști cît și unele recomandări formulate de organisme financiare internaționale cu privire la funcționarea FPS, se mai arată în comunicat.

Președintele României și directorul "Habitat" Iași și-au dat întîlnire la Cluj

La sfîrșitul acestei săptămîni va avea loc la Cluj-Napoca inaugurarea oficială a Facultății de Științe Economice din cadrul Universității "Babeș - Bolyai" a cărei clădire a fost proiectată de institutul de cercetare - proiectare "Habitat" SA din Iași. ***Radu Petcu***, directorul general al SC "Habitat" SA Iași a fost invitat să participe la această manifestare alături de președintele ***Emil Constantinescu*** și premierul ***Radu Vasile***. Pe lîngă înaltele oficialități inaugurarea de la sfîrșitul acestei săptămîni se va bucura și de prezența unor personalități de marcă din lumea învățămîntului european, prezente la Conferința Rectorilor din Țările Dunărene ce va avea loc în aceeași perioadă la Cluj - Napoca. Specialiștii consideră că lucrarea proiectată de SC "Habitat Proiect" SA Iași la Cluj reprezintă o adevărată bijuterie arhitectonică a cărei valoare se ridică la aproape 200 de miliarde de lei. **(Carmen APETREI)**

Alcoolul scapă de supraveghere fiscală pentru două luni

Producătorii interni sau importatorii de băuturi alcoolice care au datorii la bugetul de stat, nu vor mai primi licențe de atestare a dreptului de marcare. Aceasta este una din modificările Ordonanței Guvernului privind instituirea sistemului de marcare pentru țigarete, produse din tutun și băuturi alcoolice. De asemenea, Guvernul a prelungit cu două luni termenul de aplicare a regimului de supraveghere fiscală a producției interne, a importului, a circulației și a comercializării alcoolului.

Aceasta a fost publicată în Monitorul Oficial 315 din 27 august 1998, completînd O.G. nr. 23/1995. O altă modificare constă în faptul că licențele vor fi valabile doar pînă la data de 31 decembrie a anului în care au fost emise. *"În prezent licențele se acordă pentru doi ani. Probabil noua prevedere va intra în vigoare în momentul în care vor expira licențele acordate deja"*, este de părere ***Gavril Popa***, director al Direcției Impozite și Taxe din cadrul Direcției Generale a Finanțelor Publice și Controlului Financiar de Stat Iași. De asemenea, noua O.G. stipulează în mod clar faptul că timbrele, banderolele sau etichetele de marcare nu pot fi revîndute de producător sau importator altor agenți economici. Firmele sînt obligate să prezinte lunar autorității care i-a emis licența, situația utilizării marcajelor, pînă la data de 15 a fiecărei luni. ***"Era necesar acest lucru deoarece pînă acum situațiile se puteau depune pînă pe 20, iar noi trebuia să le trimitem la Ministerul de Finanțe pînă pe 15, neconcordanța fiind evidentă"***, ne-a declarat Gavril Popa. Ordonanța specifică și faptul că pînă pe 15 septembrie, agenții economici din rețeaua comercială, inclusiv restaurante, unități hoteliere și de turism, trebuie să efectueze, în prezența unui reprezentant al organului fiscal teritorial, numit supraveghetor fiscal, inventarierea cantitativă și valorică a stocurilor de băuturi alcoolice nemarcate. În plus, aceștia vor monitoriza, zilnic, intrările de materii prime, cantitățile de alcool realizate, virarea la bugetul statului a accizelor datorate. Deoarece termenul ar fi fost de doar două săptămîni, Guvernul a decis ca organele fiscale teritoriale să aplice acest regim începînd cu 15 noiembrie.

În vederea înregistrării corecte a întregii producții de alcool, fiecare producător este obligat să se doteze, în termen de 60 de zile de la intrarea în vigoare a hotărîrii, cu mijloace automate de măsurare (contoare) avizate de Biroul Român de Metrologie Legală, necesare determinării cantității de alcool și a concentrației, exprimate în litri și în grade. Pe întregul flux tehnologic se vor aplica sigilii. În momentul vămuirii se va preleva în mod obligatoriu o probă, în scopul verificării autenticității datelor înscrise în documentele însoțitoare. Nedotarea, în termenul stabilit, cu mijloace automate de măsurare atrage după sine suspendarea activității de producție. **(Laura PĂDURARU)**

Buticarii pot deveni membri ai sindicatului din comerț

"Peste 70% din oamenii care lucrează la negru sînt angajați în comerț, iar această stare de lucruri este ajutată de faptul că legea sindicatelor nu permite organizarea unui sindicat decît pentru minim 15 salariați", declară ***Vasile Gogescu***, președintele proaspăt înființatei uniuni teritoriale a sindicatelor din comerț (FSLC Uniunea Teritorială Iași "HK"). Membrele acestei uniuni teritoriale sînt sindicatele firmelor "Comtex", "Alimentara", "Sometchim", "Metalo - Chimice", "ICRTI" și "Moldova Univesal". ***"Scopul creării acestei uniuni teritoriale, pe care sindicatele din Danemarca au sprijinit-o de acum patru ani, este de a oferi și acestor lucrători în comerțul particular dreptul de a fi apărați de un sindicat, care să-i sprijine în negocierea unui contract individual de muncă și să le ofere cursuri de specializare și de instruire"***, declară ***Jens Aarup***, liderul sindicatului "HK din Helsingor, unul din cele patru orașe care sprijină activitatea nou înființatei uniuni sindicale din comerț.

"În prezent, în acest sindicat sînt salariații de la fostele întreprinderi de comerț de stat, deci o minoritate din punctul de vedere al numărului în domeniu. Sperăm ca în curînd, prin sindicaliști activi care să meargă din butic în butic și să-i convingă pe oameni să devină membri de sindicat, în trei ani, numărul nostru să ajungă la 3.000, deci de trei ori mai mare decît este acum", declară Vasile Gogescu. ***"Timp de trei ani vom fi sprijiniți material de uniunea sindicatelor din comerț din Danemarca, care ne vor da în această perioadă 18.000 de dolari pentru organizarea de cursuri de pregătire pentru membri"***, a adăugat liderul FSLC. **(Cristina SAVA)**

Dimitriu face din nou bilanțul

În primele opt luni ale anului, FPS a încheiat 627 contracte de privatizare pentru 424 de societăți comerciale și a realizat venituri de 2.800 miliarde lei, informează FPS. S-au vărsat la buget 2.700 miliarde lei, din care 198 milioane dolari, iar la dispoziția societăților comerciale s-au lăsat, cu titlu gratuit, alte 1.120 miliarde lei. Ministrul Privatizării, Sorin Dimitriu a apreciat, vineri, la Galați, că privatizarea în acest an este "satisfăcătoare".

Numărul societăților mari privatizate în perioada 1 ianuarie-31 august este de 39, reprezentînd 80% din totalul societăților mari privatizate în 1997.

Cu investitori străini au fost semnate 64 de contracte de vînzare-cumpărare a unor societăți, printre care Petrotel, Mecatim Timișoara, Moldocim Bicaz, Rulmenți Alexandria, Apcarom Buzău și FECNE București.

Privatizare	
nr.licitații	320
vînzare prin negociere	68
vînzare prin Bursă	6
vînzare prin Rasdaq	11
Scrisori de intenție	
pentru cumpărare acțiuni	2081
pentru cumpărare active	132
Societăți cu pierderi	
total	216
lichidare administrativă	94
lichidare judiciară	149
privatizare	8
în curs de privatizare	3
fuzionări	1

De la începutul anului 1998 s-au declanșat procedurile de lichidare pentru 56 de societăți comerciale și au fost analizate și aprobate programele de restructurare pentru alte 296, în vederea diminuării pierderilor, a plăților restante și a fluxurilor financiare negative. Prin bănci de investiții internaționale urmează să fie privatizate 37 de societăți comerciale, iar pentru alte 16 societăți, FPS negociază contracte cu 8 bănci.

FPS oferă pentru privatizare în acest an 2.800 de societăți comerciale. De la începutul anului s-au întocmit note de privatizare privind propunerea de vînzare a acțiunilor gestionate de FPS pentru 1.745 de societăți, din care s-au oferit spre vînzare 1.187.

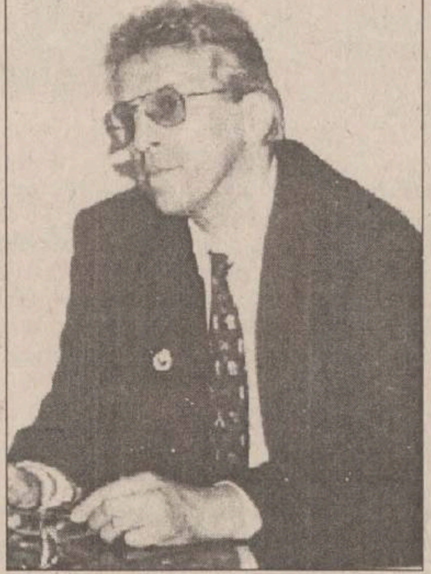

Ministrul Privatizării a admis că privatizările acestui an au fost "la nivelul mersului economiei" și că au fost afectate de criza politică. ***"Trebuie să recunosc, totuși, că s-au primit scrisori de intenție pentru mai puțin de 50% dintre pachetele de acțiuni pe care dorim să le vindem. La unele pachete s-a făcut publicitate de trei-patru ori"***, a declarat ***Sorin Dimitriu*** **(foto)**.

Referitor la privatizările RomTelecom, BRD SI Banc Post, Dimitriu a declarat că acestea vor fi realizate, cu siguranță, pînă la sfîrșitul anului.

"Se prăbușește totul în jurul nostru și noi credem că trăim bine"

■ *interviu cu Viorel Marian Pană, președintele Bursei de Valori București*

- Care a fost și care este în prezent relația dintre FPS și piața de capital ?

- Această relație trebuia să fie de-a lungul timpului mult mai puternică în sensul că, vorbind despre fenomenul de privatizare care trebuia să se desfășoare în anumite condiții, FPS este cel care trebuia să impulsioneze piața de capital. În timp, trebuia să existe o interdependență între cele două instituții. Pe de o parte, piața trebuia să fie sprijinită, iar pe de altă parte, în momentul în care piața aceasta în dezvoltare, în formare, ajungea la un anumit nivel de consolidare, ea și-ar fi întors tot sprijinul pe care l-a primit exact în exercitarea misiunii pe care o are o piață de capital normală.

- Pe lîngă căderea economică din ultimul timp, considerați că rezultatele slabe ale FPS au provocat căderea pieței de capital?

- Sigur că da. Este evident. Din păcate, în jurul FPS-ului se învîrt în momentul acesta toate celelalte procese, în special procesul de privatizare. În același timp, tot FPS este cel care are decizia asupra întregului proces economic. Prin managementul pe care îl asigură, prin oamenii pe care îl plasează în conducerile societăților comerciale pe care le administrează, este evidentă influența pe care o are FPS în mediul economic românesc. El a devenit o entitate centrală. Și după cum se vede, după rezultatele pe care le-a obținut, dar și după o analiză a situației de zi cu zi din jurul FPS, este evident că acest proces nu a fost un proces profesionist, este evident că multe din ceea ce nu se întîmplă bine în jurul nostru se datorează acestui organism. Toate eșecurile consemnate în evoluția activității FPS încă de la început și pînă acum dovedesc că procesul a fost hrănit prost și atunci cînd un proces este hrănit prost este absolut necesar să intervenim. Din păcate nu s-a întîmplat acest lucru la FPS, nu s-a intervenit, criticile au venit din toate părțile. În schimb, drumul acestei Instituții a curs, probabil așa cum au curs mai departe și criticile, iar ei și-au continuat activitatea ca și cum nimic nu s-ar fi întîmplat. Mai mult, FPS încearcă să-și atribuie puteri sporite.

FPS nu a reușit să pună în mișcare motorul reformei

Cu toate că FPS a mers din eșec în eșec, că nu a reușit să pună în mișcare acest motor al reformei care ar fi trebuit să fie privatizarea, cu toate că, din păcate nu a găsit cele mai profesioniste forme pentru a exercita această privatizare, FPS dorește totuși să-și continuie activitatea în acest context total nefavorabil și instituției în sine, dar și mediului economic românesc, continuă să-și exercite această activitate și să-și mărească în același timp atribuțiile. Ceea ce vreau eu să spun este că nu mă interesează cel care conduce această instituție, ci mecanismele care sînt puse în mișcare, iar aceste mecanisme nu au fost puse în mișcare nici măcar în vederea normalizării situației economice, ce să mai vorbim de relansare economică! Au fost suficiente exemple de eșec răsunător pe care mai mult sau mai puțin, instituția respectivă a încercat să le transforme din eșecuri răsunătoare în așa zise amînări sau, mai mult decît atît, au încercat să pună eșecul activității lor pe seama partenerilor. Lucrurile nu pot continua, în ciuda a fel de fel de idei care mai de care mai mediatizate și aduse în discuție în diverse momente de criză de ministrul privatizării. Ne aducem aminte de reluarea unei idei vechi de 7 ani de zile în legătură cu privatizarea pe un dolar sau pe un leu care nu înseamnă altceva decît, cum Sorin Dimitriu a spus, că a fost o metaforă. Ei bine, metafora asta se potrivea într-un alt timp, se potrivea în climatul anilor 90 și 91 cînd probabil ar fi prins pe un sector foarte bine determinat. Pe un sector cum este turismul, cred că ar fi reușit să dea rezultate. Săptămîna trecută a venit cu ideea acelui miliard de dolari care urma să fie investit în aeroporturi. S-a dovedit iarăși o idee lansată doar în sensul atragerii atenției, al mediatizării, a menținerii în topul ideilor aruncate pe piață. În schimb, rezultatele sînt cele pe care le cunoaștem. Dacă va continua în acest ritm, încetul cu încetul se dărîmă totul, se prăbușește totul în jurul nostru și noi rămînem cu ideea că trăim bine, că lucrurile merg bine, iar acest lucru este cea mai mare înșelătorie. **(A consemnat Mihaela VASILESCU)**

Produsele agricole sensibile pe lista CEFTA

Reuniunea de la Praga a țărilor membre CEFTA a adus în atenție problemele cu care se confruntă fiecare țară, mai ales în domeniul agriculturii. Taxele vamale, importurile și exporturile, precum și politicile privind comerțul cu anumite produse agricole au fost principalele subiecte abordate. Și, chiar dacă primul ministru Radu Vasile a declarat că măsurile adoptate de România în domeniul agriculturii nu au fost contestate de participanții la reuniunea țărilor membre CEFTA, nici măcar de Ungaria, cotidianul praghez "Pravo" susține că la întrunire a persistat o atomosferă apăsătoare și tensionată, mai ales în cazul României și Ungariei.

Vasile a arătat că există diferențe între politicile agrare aplicate de țările din CEFTA, iar aceste diferențe sînt date de costurile la care sînt obținute produsele agricole.

Premierul ***Radu Vasile*** a afirmat, în cadrul lucrărilor prim-miniștrilor țărilor membre CEFTA, ca utilă elaborarea unei liste de produse agricole, considerate sensibile de către țările CEFTA, și care să facă obiectul unei monitorizări permanente. El este de părere că trebuie examinată și problema subvențiilor la exportul de produse agricole.

Sîntem la plus doar în schimburile comerciale cu două state

Premierul Radu Vasile se declară îngrijorat în privința deficitului comercial înregistat în relațiile cu Ungaria, Cehia și Slovacia. ***"Acest deficit ne îngrijorează, el avînd efecte negative asupra evoluției de ansamblu a balanței comerciale și implicit a balanței de plăți a României"***, a declarat Radu Vasile. Valoarea schimburilor comerciale ale României în relația cu statele CEFTA a fost, în 1995, de 777 milioane dolari, în 1996 - 834,5 milioane dolari, în 1997 - 983,4 milioane dolari, iar în primul semestru al acestui an de 619,5 milioane dolari.

Schimburi libere cu Slovenia

Polonia, România și Slovenia se opun unei liberalizări totale a pieței. Estonia, Letonia, Lituania și Ucraina și-au manifestat interesul de a deveni membri CEFTA.

Cu ocazia reuniunii a fost adoptată o declarație în care se arată, printre altele, că acest organism rămîne deschis în ceea ce privește acceptarea de noi țări candidate.

Printre principalele probleme abordate s-au numărat situația din Rusia, crearea unei subcomisii în cadrul CEFTA pentru agricultură, precum și extinderea acordului, vizate fiind țările baltice.

Premierii prezenți au fost înștiințați de aplicarea protocolului adițional nr.6 la CEFTA, care prevede liberalizarea schimburilor cu produse agricole între Slovenia și celelalte țări.

Documentul final prevede intensificarea negocierilor pentru creșterea schimburilor industriale și agricole, începînd din 1999.

Cambia, o garanție în afaceri

O formă de decontare, care merită atenția întreprinzătorilor de la noi este acceptarea. Aceasta presupune obligația de a plăti o sumă de bani înscrisă pe un titlu de credit (cambie, bilet la ordin), la data scadenței sau garantarea de către altă persoană a plății acesteia.

Prin cambie se înțelege un înscris folosit în relațiile de decontare, de credit comercial și credit bancar. O cambie se încheie între un debitor (trasul) și un creditor (trăgătorul). Deci, dacă la un moment dat A (trasul) datorează lui B (trăgătorul), iar B datorează lui C (beneficiarul) o anumită sumă, atunci B trage o cambie asupra lui A prin care îi cere să plătească, la scadentă, suma înscrisă, direct lui C. În acest fel se sting două relații contractuale care ar fi presupus o dublă decontare. Forma simplă a cambiei o reprezintă biletul la ordin prin care A (emitentul) se obligă să plătească lui B (beneficiarul), la scadență, o anumită sumă.

Cambia circulă prin andosare (gir): o simplă semnătură pusă pe dosul cambiei și aceasta își poate schimba proprietarul. Astfel, vînzătorul unei mărfi, care a primit o cambie de la cumpărător, o poate transmite creditorului său, stingîndu-se datoria dintre aceștia. Creditorul, la rîndul lui, poate transmite cambia mai departe, pentru plata unor datorii ale sale către alții etc. Cambiile pot servi deci ca mijloc de plată prin predarea lor, cu anumite forme, de către un client către un alt client.

Avantajul care decurge de aici, pe lîngă evitarea mai multor decontări bancare, este acela că apare relația de credit. Prin acceptarea unui termen de plată (scadența), debitorul are la dispoziție un termen în care se poate folosi de banii datorați și pentru care nu plătește dobînda. În condițiile în care rata inflației este ridicată se poate aprecia că practicarea acestei forme de decontare poate duce la decapitalizarea creditorilor. În același timp reducerea consumului, blocajul financiar și chiar nesiguranța celorlalte forme de decontare (cec, ordin de plată) constituie argumente pentru folosirea cambiei ca mijloc de plată.

Pentru posesorul unei cambii mai apare posibilitatea scontării acesteia. Prin scontare, creditorul care a vîndut marfa pe credit predă băncii comerciale cambia primită de la cumpărător, iar banca plătește pe loc acestuia suma înscrisă în cambie, mai puțin o taxă (taxa de scont) pentru intervalul de timp dintre momentul scontării și scadența cambiei. Scontul este o operațiune de credit, deoarece banca avansează posesorului cambiei banii de care acesta poate dispune înainte de data de cînd cambia ajunge la scadență.

Pe lîngă avantajele amintite se adaugă și acela că dacă la prezentarea cambiei trasul refuză plata sau o acceptă parțial, ori pune anumite condiți posesorul întocmește un protest, în temeiul căruia acționează asupra giranților, avaliștilor și trăgătorului pentru achitarea cambiei. Nu mai este necesar în momentul în care pe fața înscrisului se specifică "valabil fără protest". Cu alte cuvinte, dacă plata nu se face la scandență, posesorul cambiei va solicita executarea silită a debitorilor. În acest caz executarea se face mult mai rapid decît în cazul nerespectării clauzelor contractuale sau folosirii ordinului de plată ori a cecului. **(Dumitru Cristinel URSACHI)**

DOBÎNZI ANUALE ACORDATE DE BĂNCILE COMERCIALE LA DEPOZITELE LA TERMEN, ÎN LEI

	La vedere	1 lună	3 luni	6 luni	9 luni	1 an	Suma minimă (lei)	Comision din suma restituită
	(procente)							
Persoane fizice								
BCR	10	38	39	40	41	42	500.000	0.3
BRD*	10	37	40	41	42	43	500.000	
BANKCOOP	10	39	40	41	42	43		0.35
BANCOREX**	10	37	36	39	41	38	1.000.000	0.5
BANC POST	10	37	38	40	41	41	100.000	0.3
B. AGRICOLĂ	10	37	38	39	40	41	500.000	
B. ROMÂNEASCĂ	12	35	36	37	36	36	500.000	
CEC	10	-	-	-	-	40	100.000	
B.ION ȚIRIAC	10	37	40	39	39	47	300.000	0.3
B.BUCUREȘTI	8	35	40	42	43	44	1.000.000	
B.INTERNAȚIONALĂ A RELIGIILOR	11	39	40	39	39	47	100.000	0.2
B.ROMEXTERRA	10	40	41	42	43	44	500000	
B.TRANSILVANIA	10	36	41	44	43	41	300.000	0.35
Persoane juridice								
BCR	10	38	39	40	41	42	25.000.000	0.3
BRD	10	37	39	40	41	42	3.000.000	
BANKCOOP	10	39	39	40	41	42	15.000.000	0.35
BANCOREX	12	37	33	37	43	41		0.5
BANC POST	10	34	35	36		38	500.000	0.75
B. AGRICOLĂ	10	37	38	39	40	41	25000000	
B. ROMÂNEASCĂ	12	36	37	38	39	40	15.000.000	
CEC	12	-	-	-	-	35	1.000.000	
B. ION ȚIRIAC	10	37	40	42	43	45	5.000.000	0.3
B. BUCUREȘTI	8	30	35	36	37	46	5.000.000	
B.INTERNAȚIONALĂ A RELIGIILOR	10	39	40	39	39	37	15.000.000	0.2
B.ROMEXTERRA	10	40	41	42	43	44	10.000.000	
B.TRANSILVANIA	10	32	37	38	36	33	25.000.000	0.48
*- cu plata dobînzii lunar								
** - există și depozite cu dobîndă variabilă								

ACUM AVEȚI ȘANSA SĂ ÎNVĂȚAȚI SĂ VĂ CONDUCEȚI SINGUR AFACERILE!

Centrul de Educare și Formare Continuă
- din cadrul Universității "Gh. Asachi"-

formează **CONDUCĂTORI PERFORMANȚI**
pentru economia concurențială de piață

Durata cursurilor: 2 ani
Condiții de înscriere:
- absolvirea unei instituții de învățămînt superior
- experiență profesională de minimum 2 ani
- cunoașterea limbii engleze

Înscrierile se fac pînă la
15 septembrie.
Relații la tel. 140055.

SE ACORDĂ
DIPLOME POSTUNIVERSITARE
DE MANAGEMENT LA NIVEL M.B.A.
- recunoscute de Ministerul Educației Naționale -

ECHIPAMENTE Gent S.A.
PENTRU AMBALARE

- mașini de ambalat cu clopot sau tunel de retracție sub folie termoretractabilă
- mașini de ambalat pe suport de carton tip „blister" și „skin-pack"
- mașini de încercuit cu bandă metalică sau polipropilenă
- mașini de banderolat pe palet cu folie etirabilă
- linii de îmbuteliere (clătire, îmbuteliere, îndopuire, etichetare, banderolare fiscală)
- consumabilele aferente (folie PVC termoretractabilă, folie etirabilă, folie surlyn, bandă PPE, bandă metalică, capse, etc)

Asigurăm consultanță de specialitate, instalare și punere în funcțiune, instruire, service în garanție și postgaranție. Oferim posibilități de plată în rate și finanțări în cazul operațiunilor complexe.

Ambalarea - domeniul în care investiți pentru a vă dezvolta!

Brașov Șos. Cristianului nr. 12 Tel: 068/410350 Fax: 068/153360
E-mail: gent.@starnets.ro

COMTEX

Cea mai interesantă
rețea !

Alpha 11 - Design și producție
Str. Banat nr. 1/B, Iași

- *Planuri de afacere, studii de piață și sondaje de opinie*
- *Imprimare imagini color pe hîrtie, carton, tricouri, salopete, halate, șepci:*

Sigle, embleme Nume de firmă Reclame Cărți de vizită Etichete Calendare Albume foto Invitații

Iași: 032-214854
Suceava: 030-215180
Bârlad: 035-413496
Negrești-Vs: 035-457820

BANCA COMERCIALĂ ROMÂNĂ
- SUCURSALA JUDEȚEANĂ IAȘI
anunță pentru data de 17.09.1998
licitație
pentru vînzarea unei
mașini de transport valori AM3
ce va avea loc la
sediul Sucursalei
din str. Palat nr. 11, la ora **10⁰⁰**
☎ 230400

Alexander Selkirk, adevăratul Robinson Crusoe

În Oceanul Pacific, aproape de coasta chiliană, se află Arhipelagul Juan Fernandez, numit astfel de descoperitorul său, navigatorul spaniol Juan Fernandez, în anul 1563. Arhipelagul are o suprafață totală de 185 kmp și este format din insulele Mas a Tierra, Santa Clara și Mas a Fuera. Aceasta din urmă era, pînă la sfîrșitul secolului XVIII, un adevărat paradis terestru. Relieful variat, cu înălțimi pînă la 1840 m, era acoperit de numeroase specii de plante, multe din ele nemaiîntîlnite în alte părți ale lumii. De această insulă este legată povestea unui om, identică celei a lui Robinson Crusoe, personajul imaginar din romanul omonim al lui Daniel Defoë.

Un cîrmaci scandalagiu, abandonat pe o insulă pustie

În anul 1704, un vas englezesc naviga în apele Oceanului Pacific, aproape de insula "Mas a Fuera". În urma unei neînțelegeri ivite între cîrmaciul Alexander Selkirk și comandantul vasului, neînțelegere degenerată, ulterior, în ceartă, cîrmaciul a fost abandonat într-o barcă, lîngă prima insulă întîlnită. Prevăzător, el și-a luat cu sine haine, alimente, un cuțit, o găleată, o Biblie și o flintă cu muniția aferentă. A trăit singur pe insulă vreme de patru ani și patru luni, adică pînă în anul 1709, cînd corabia engleză "Duke" a acostat. Zărind un foc pe insulă, căpitanul Roger Woods a trimis cu o barcă niște membri ai echipajului, pentru a explora insula, pe care o știau nepopulată. După un timp, barca s-a întors, aducînd patru iezi și un om cu aspect ciudat: pletele și barba îi erau lungi și neîngrijite; era desculț și îmbrăcat cu piei de capră. Căpitanul Woods nota în jurnalul său de bord: "În primele clipe, bucuria de a se afla printre noi i-a fost nespus de mare. Aproape își uitase limba și îl înțelegeam cu greutate, pronunța cuvintele fără legătură. Abia după trei zile a început să-și amintească să vorbească și a putut să ne spună povestea sa". Omul nu era altul decît Selkirk, iar povestea sa neobișnuită a fost publicată de ziaristul Richard Steel în anul 1711, cînd corabia lui Woods s-a întors în Anglia. Iată, pe scurt, povestea:

Selkirk, "părintele" lui Robinson?

Primele opt luni au fost îngrozitoare pentru bietul Selkirk. Era copleșit de melancolie și speriat de gîndul că și-ar putea petrece tot restul vieții singur pe insulă. Împăcîndu-se cu soarta, a început, treptat, să-și organizeze viața. A construit două colibe, una pentru locuit și cealaltă pentru provizii. Ca să aprindă focul, freca îndelung și apăsat, una de alta, două bucăți de lemn uscate. Vîna capre sălbatice, iar cînd rezerva de praf de pușcă s-a terminat, s-a obișnuit să întindă curse pentru a prinde capre. Ca să se distreze, domesticea pisici sălbatice, care i-au fost de mare folos în lupta împotriva șoarecilor. Pe insulă erau foarte mulți șoareci, care noaptea deveneau agresivi. Cînd hainele i s-au rupt, și-a confecționat altele din piei de capră, pe care le-a cusut cu fîșii de piele, cu ajutorul unui cui. Povestea lui Selkirk a fost citită în presă și de Daniel de Foë. A existat și un scandal, autorul lui Robinson Crusoe fiind acuzat că romanul său ar fi, de fapt, povestea relatată de Selkirk. Acuzație ridicolă de altfel - scriitorul avea peste 60 de ani și scrisese pînă atunci numeroase cărți, fiind cunoscut în toată lumea. E posibil, de că să spunem nu, să se fi inspirat și din ce a publicat ziaristul Steel, dar, lucru cert, înainte de a-l "crea" pe Robinson Crusoe, autorul a consultat pe un prieten al său, care locuise mai mulți ani în insula Tobago din Arhipelagul Antilelor Mici. Clima, flora și fauna descrise în carte sînt identice cu cele din Tobago. Insula Mas de Fuera nu mai este, acum, cea din timpul lui Sekirk. Vegetația luxuriantă a fost distrusă, prin tăierea pădurilor și aducerea de oi, capre și iepuri din Europa (ca în Australia!). Astăzi, insula arată ca un deșert stîncos și, doar în locurile mai puțin accesibile, s-a păstrat cîte puțin din vegetația de altădată.

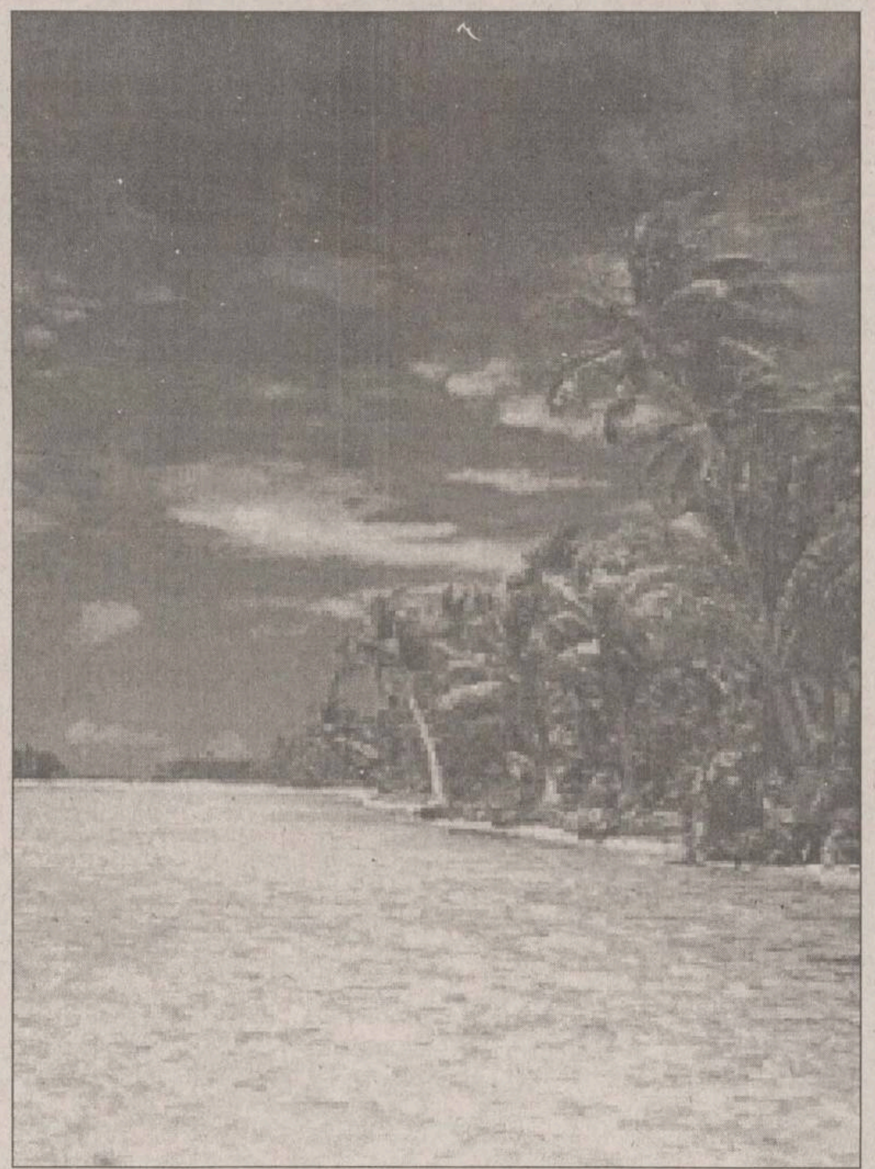

Dezamăgire pentru români: Paul McCartney nu vine la Festivalul George Enescu

Sir Paul McCartney, fostul lider al celebrului grup The Beatles și, mai recent, autorul lucrării "Standing Stone" (ce urmează a fi prezentată în cadrul concertului Orchestrei Simfonice din Barcelona și Națională a Cataluniei, sub bagheta maestrului Lawrence Foster - directorul artistic al Festivalului), a anunțat că nu va putea participa la acest eveniment. Binecunoscutul artist a motivat această decizie prin faptul că a anulat orice apariție publică (inclusiv lansarea ultimului său disc, dedicat memoriei soției sale - Linda McCartney), pînă la sfîrșitul anului 1998. Sir Paul McCartney s-a declarat deosebit de onorat de invitația de a participa și de faptul că lucrarea sa urmează a fi prezentată în cadrul Festivalului Internațional "George Enescu" și își exprimă speranța că publicul român va înțelege motivele acestei absențe.

Un altfel de pescuit (II)

■ De-a lungul coastelor Arhipelagului Sondelor (Indonezia) se află numeroase crescătorii de pește numite "tambac"-uri. Pentru obținerea de pești tineri, locuitorii insulelor, pescari din tată în fiu, înfig în nisipul din apa de lîngă țărm prăjini de care prind frunze de palmier și bambus. Icrele se adună pe aceste frunze, fiind udate la fiecare flux. După cîteva zile, frunzele sînt culese și aruncate în "tambac"-uri, unde, după 2-3 săptămîni, apar și puii, care seamănă cu niște mormoloci.

■ Primăvara și toamna, după fiecare reflux, plaja mării Djawa se colorează în roșu din cauza cleștilor unor crabi numiți "crabi-nălucă". Aceștia, cînd simt primejdia, se ascund în nisip. Locuitorii insulei scormonesc nisipul cu un fel de furci în formă de T și, în cîteva ore, fiecare poate aduna pînă la 2 kg de crabi, care au carnea foarte gustoasă.

■ Pescuitoarele de perle din Japonia se îmbracă în alb, deoarece se crede că rechinii se tem de culoarea albă. Ele poartă la brîu un cuțit ascuțit pe care, la nevoie, îl mînuiesc cu dibăcie. De altfel, ele urmează și cursuri speciale, unde învață cum să lupte cu rechinii. Pentru lupta cu caracatițele, pescuitoarele de perle folosesc sulițe lungi și bine ascuțite. Caracatițele sînt un dușman puternic al crescătoriilor de scoici producătoare de perle. Cea mai eficientă metodă de distrugere a caracatițelor a rămas uciderea acestora cu sulița.

■ Apele Arhipelagului Tuamotou, bogate în scoici de perle, sînt o importantă sursă de trai pentru locuitori. Bărbați și femei se îndeletnicesc, din mai pînă în august, cu scufundarea pentru a pescui scoici. Cei mai periculoși dușmani ai scufundătorilor nu sînt rechinii, care intră în lagune numai în timpul fluxului, ci scoicile tridacna, care au pricinuit numeroase accidente soldate cu moartea sau cu amputarea membrelor scufundătorului. Există și o "boală profesională" a pescuitorilor de perle, boală numită "taravana" (țicneală), care debutează cu vărsături și hemoragii frecvente urmate de surzenie. Va urma.

Scafandrii din Sahara

În sudul Algeriei, în mijlocul zonei de deșert, se găsește oaza Temiasin. Oaza este populată de numai 300 de arabi, cultivatori de curmali. La una din marginile oazei, ei au amenajat o pistă pentru aterizarea avionului care vine periodic, pentru a ridica producția de curmale și a o transporta la Alger și Oran, orașele mari din nord. Cei aproximativ 5.000 de curmali dau un rod bogat, grație unui izvor subteran, la care s-a ajuns prin săparea unui puț adînc de 30 m. Apa este pompată la exterior și dirijată prin canalele de irigație pe toată suprafața oazei. Exist, însă, un inconvenient; pe pereții puțului se depun straturi de carbonat de calciu, impermeabile, care tind să astupe izvorul. Pentru a înlătura aceste depuneri periculoase pentru viața oazei, o familie de arabi din oază practică, din tată în fiu, meseria de scufundător. Înarmați cu un răzuitor, ei se scufundă pe rînd, de cîteva ori pe zi, în apa din puț, unde curăță "pătura" depusă de pereți, pe care o depun într-un coș de nuiele și o scot afară cu ajutorul unui scripete. Munca aceasta este deosebit de primejdioasă, de aceea scunfundătorii din oaza Temiasin sînt scutiți de orice altă muncă și sînt plătiți de toți locuitorii. Fără munca lor de fiecare zi, recolta de curmale, principala resursă economică, ar fi compromisă.

"Scufundător" din Sahara, pregătit să coboare în puț, pentru a curăța "pătura" depusă de pereți

Pagină realizată de Cip IEȘAN și Aurel OANCEA

Deschis non-stop

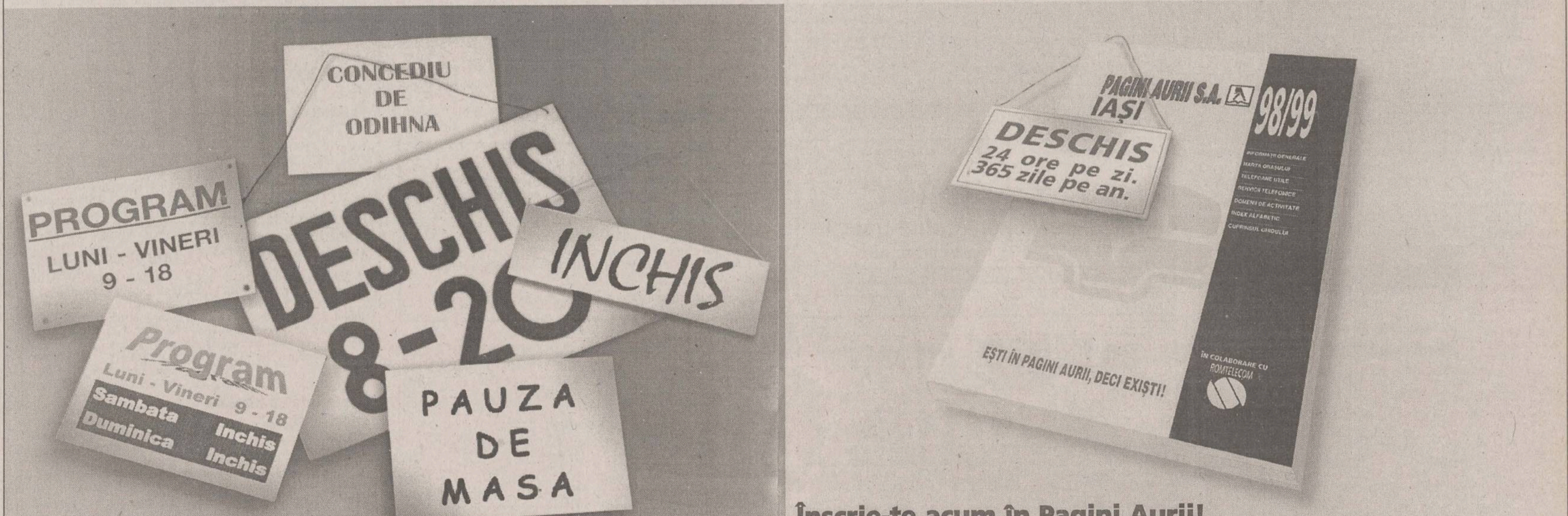

CONCEDIU DE ODIHNA
PROGRAM LUNI - VINERI 9 - 18
DESCHIS 8-20
INCHIS
Program Luni - Vineri 9 - 18 Sambata Inchis Duminica Inchis
PAUZA DE MASA
PAGINI AURII S.A. IAȘI
98/99
DESCHIS 24 ore pe zi. 365 zile pe an.
EȘTI ÎN PAGINI AURII, DECI EXIȘTI!
ÎN COLABORARE CU ROMTELECOM

Înscrie-te acum în Pagini Aurii!

PAGINI AURII
GOLDEN PAGES

Pagini Aurii

- Ghidul complet al persoanelor juridice din Iaşi.
- Cea mai bună clasificare.
- Cel mai uşor de consultat.
- Cel mai cuprinzător.
- Distribuit gratuit.
- Aflat la îndemâna clienţilor tăi 24 de ore pe zi.
- 365 de zile pe an.

Eşti în Pagini Aurii, deci exişti.

Pentru a fi înscrişi GRATUIT* în Pagini Aurii, completaţi datele de mai jos şi trimiteţi-le la numărul de fax (01) 20 20 929 sau (01) 411 99 66.

Numele firmei (asociaţiei) ....
Domeniul de activitate ....
Adresa ....
Telefon ....

Grăbeşte-te! Înscrierile sunt în plină desfăşurare.
Pentru mai multe informaţii, contactaţi-ne telefonic la 032/210.826

* Anunţ standard (ASG) numai în ediţia din oraşul de reşedinţă al persoanei juridice.

26

Amprenta istoriei pe denumirile geografice românești

Privind harta țării noastre, întîlnim nume care ne sînt deja foarte cunoscute. Unele sînt tot atît de vechi ca și poporul român, altele și mai vechi. De unde provin aceste nume - iată o întrebare la care filologii, istoricii și nu numai ei caută măcar un răspuns. În multe dintre cazuri au fost găsite explicații pertinente, dar, nu de puține ori, pentru o singură denumire geografică au fost acceptate mai multe explicații. Cercetătorii au pornit de la legende, tradiții, evenimente, nume de personalități istorice și alte surse.

■ Începem cu constatarea, cel puțin curioasă, a unor istorici: numele a două orașe din Moldova, Iași și Huși, provine de la un anume Ias, Ieș sau Iuș. Există mai multe variante privitoare la originea numelor celor două orașe, dar nici una nu este sigură.

■ Denumirea de Moldova, conform unei legende, provine de la cățeaua lui Dragoș Vodă, maramureșeanul care a "descălecat" în ținutul aflat la est de Carpații Orientali. În lupta sa cu un zimbru fioros, care teroriza satele, a fost ajutat de cățeaua Molda, care a fost ucisă de zimbru, pierind în apele rîului ce-i poartă numele - Moldova. Numele s-a extins, apoi, cuprinzînd întregul ținut.

O ipoteză mai nouă este cea potrivit căreia Moldova își datorează numele coniferelor care formau păduri dese, însemnînd "Tara Molizilor" - Mol(i)dava.

■ Transilvania este nume latinesc, vine de la "Trans - Silvania" și se traduce "Țara de dincolo de păduri".

■ Carpați. Unii etimologi consideră că munții noștri au fost numiți astfel, fiindcă în cuprinsul lor trăiau carpii, o ramură a traco-dacilor. Alții au altă părere: carpii erau numiți astfel, datorită numelui munților, care provine de la un străvechi cuvînt pelagic, "carpathos", care s-ar traduce prin "stîncă" sau "munte". Această variantă este cea mai aproape de adevăr.

■ Rarăul. Înălțimea sa a sugerat localnicilor comparația sugestivă cu un șoim ce zboară peste culmile cele mai înalte, șoim numit de ei "rarău".

■ Cine nu cunoaște legenda babei Tudora Vrîncioaia, cea care l-a găzduit pe Ștefan cel Mare, proaspăt învins de turci? Cei șapte fii ai babei Tudora au adunat toți ciobanii din ținut și, în fruntea noii oștiri, domnitorul i-a alungat pe turci din țară. Conform legendei, ținutul Vrancea își datorește numele Vrîncioaiei. Ilustrul om de cultură Bogdan Petriceicu Hasdeu oferă, însă, altă variantă: consultînd numeroase izvoare istorice și lingvistice, el pune în legătură numele Vrancea cu cuvîntul dacic "vrana" - pădure.

Alți cercetători cred că numele derivă din cuvîntul latinesc "frango-frangere", care înseamnă ruptură, regiunea fiind situată la curmătura Carpaților.

■ Străvechiul Tomis, devenit colonie elenă în țara geților, a fost distrus de triburile migratoare ce veneau din nord. În deceniul al IV-lea al erei noastre, orașul a fost refăcut din porunca împăratului roman Constantin cel Mare (306-337). Devenind principal port maritim al provinciei romane Moesia Superior, orașul a fost numit Constantiana, după numele restauratorului său. Denumirea a fost ulterior "scurtată", devenind cea de astăzi: Constanța.

■ Turnu Severin - așa a fost numită așezarea din apropierea unui castel cu turn, ridicat în timpul împăratului roman Septimius Severus, pentru paza podului de peste Istru (Dunăre) de la Drobeta.

■ Doftana (Prahova), Doftănețul Mare, Doftănețul Mic, Doftănița (Prahova, Bacău) sînt nume de localități, ape sau zone, situate în regiuni petrolifere. În trecut, apele ce străbăteau aceste locuri aveau urme de păcură. Fiindcă păcura se aseamănă cu dohotul (unsoare pe bază de păcură, folosită în pielărie), metamorfoza este evidentă: dohot, dohtana, doftana. E doar o ipoteză.

■ Numele rîului Lotru vine din vechea limbă română, cuvîntul "lotru" însemnînd "hoț de lemne din codru", dar și isteț, ager, șmecher. De altfel, și cuvîntul "hoț" este folosit tot cu aceste înțelesuri.

■ Pe teritoriul României Mari sînt numeroase localități care au același nume: Slobozia. În secolele XV-XIX, satele formate din venetici se numeau "slobozii". Locuitorii acestor sate erau scutiți de dări o vreme, pînă "prindeau cheag". În plus, erau "slobozi" de a-și păstra religia, obiceiurile și graiul. "Slobozenii" erau români veniți din alte părți ale țării, străini sau țigani eliberați din robie. "Sloboziile" se înființau prin hrisoave domnești, colonizarea noilor veniți făcîndu-se pe moșiile domnești, boierești sau mănăstirești.

■ Giurgiul apare menționat în scrierile oficiale de la începutul secolului al XIV-lea. Numele orașului provine de la un castel ridicat de Mircea cel Bătrîn, care se numea "Cetatea Sf. Giurgiu" (pronunție veche pentru Gheorghe, care seamănă și cu pronunția din limba engleză pentru "St. George").

■ Numele capitalei noastre a fost menționat pentru prima dată într-un document din timpul lui Vlad Țepeș. "București" derivă de la numele unui cioban care s-a stabilit pe locul unde, mai tîrziu, s-a ridicat "Cetatea lui Bucur" sau București.

Carpații - originea vechilor carpi

"Cetatea lui Bucur", așa cum Vlad Țepeș nu și-ar fi închipuit-o niciodată

Noutăți editoriale

■ Rabindranath Tagore - Antologie Lirică (Editura POLIROM, ediția a II-a revăzută și adăugită, versiune românească de George Popa);

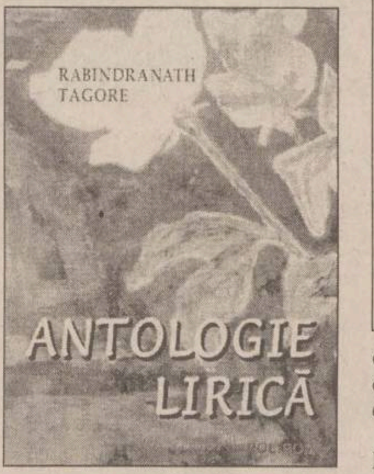

Elena Niculiță-Voronca
Datinele și credințele poporului român
adunate și așezate în ordine mitologică

■ Elena Niculiță-Voronca - Datinele și credințele poporului român (adunate și așezate în ordine mitologică) - vol II (Editura POLIROM, colecția PLURAL M.

Retipărirea după aproape o sută de ani de la apariție a uneia dintre cele mai reprezentative opere pentru etnologia românească, "Datinele și credințele poporului român", constituie un act de recuperare culturală a unei importante cărți, devenită, pînă azi, raritate bibliografică.

■ Traian Cohal, Gheorghe Iurea - Probleme de algebră pentru liceu, vol I: clasele a IX-a și a X-a (Editura POLIROM).

■ Ilie Pârvu - Introducere în epistemologie (Editura POLIROM, seria "Filosofie");

■ Grigore Elisei - Oleacă de taifas (Editura POLIROM, colecția "EGO").

■ Prof. dr Ioan Adumistrăcesei, prof. dr Niculae Niculescu - "Tranziția României: De la ce? Spre ce?"

Pe cît de încet merge reforma economică în România, cu atît mai prolifică este piața literaturii autohtone în domeniu. În acest context se înscrie și cartea "Tranziția României: De la ce? Spre ce?" a cunoscuților specialiști ieșeni în economie prof. dr Ioan Adumistrăcesei și prof. dr Niculae Niculescu, lucrare care încheie ciclul "Economia României la răscruce", început cu volumul "Să fim noi înșine!" (1993), continuat cu "Unitate pentru interesele țării!" (1995) și "Să ne afirmăm prin eficiență și demnitate!" (1996).

■ D. I. Lăbușcă - "Conștiința răspunderii economică, politică și morală a intelectualilor români", "Amintiri cu chipuri, locuri și întîmplări" (povestiri) și "Propuneri și prospecte de ridicarea nivelului de trai al românilor".

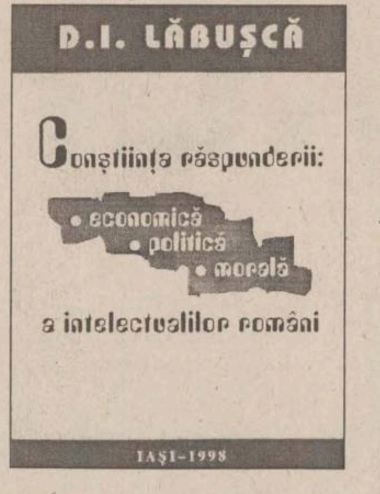

D.I. LĂBUȘCĂ

Conștiința răspunderii:

- economică
- politică
- morală

a intelectualilor români

IAȘI-1998

TERRA INCOGNITA

Lacul cu apă clocotită din Insulele Antile

Insula Dominica, cea mai mare din Antilele Mici, este și cea mai pitorească. Ea măsoară 40 km lungime și 20 km lățime, iar limba vorbită de băștinași este un dialect al limbii franceze. La 700 m altitudine, în regiunea numită "Mica suferință", se găsește o curiozitate a naturii, unică în lume: lacul de apă fiartă. Acesta a fost găsit de doctorul Nikhols, în anul 1875, la patru secole de la descoperirea insulei. În jurul lacului domină terase de bazalt negru înalte de 30-40 m, iar culoarea plumburie a apei întregește imaginea sinistră. În mijloc se află un gheizer care aruncă apă la înălțimea de 70-80 m. Temperatura apei este de 80 grade C, dar, uneori, apa lacului fierbe în clocot, apoi se calmează și redevine netedă ca oglinda. În jurul lacului au loc emanații de gaze toxice, foarte periculoase și datorită faptului că nu au miros. În preajmă cresc gigantice ferigi arborescente și, printre ele, ies din pămînt ape sulfuroase calde, care se varsă în lac.

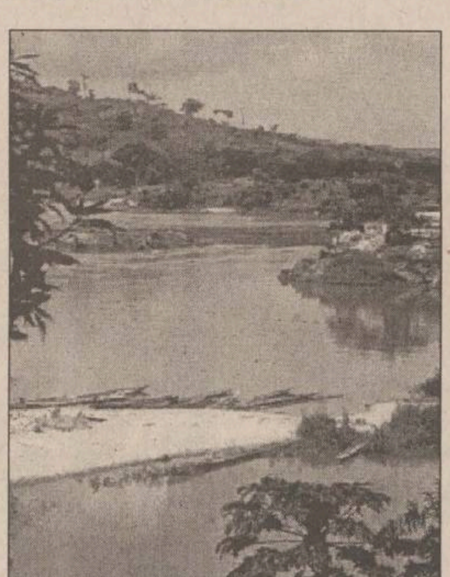

TIMP LIBER

Expoziție de machete ale statuii lui Mihai Viteazu

Filiala Iași a veteranilor de război - Comitetul "Iași - 400 Mihai Viteazu" vă invită să vizitați expoziția de machete pentru statuia ecvestră a domnitorului Mihai Viteazu. Expoziția va fi deschisă la Sala Victoria în perioada 16-24 septembrie, între orele 9-19. Vizitatorii vor avea ocazia să își exprime preferințele pentru machetele demne de a fi premiate.

Programul Cercului Militar Județean

■ Marți, 15 septembrie - orele 12.00-16.00: Studiu de atelier al cenaclului de pictură "Ștefan Luchian"; orele 17.00-19.00: Repetiția ansamblului folcloric "Hora Iașului".

■ Miercuri, 16 septembrie - orele 11.00-13.00: Cercul de pictură pentru copii; orele 17.00-19.00: Cercul de dans sportiv "Reflex" - curs de inițiere.

■ Joi, 17 septembrie - orele 16.00-20.00: Cercul de muzică ușoară; orele 11.00-13.00: Studioul de teatru; orele 17.00-19.00: Repetiția Ansamblului folcloric "Hora Iașului".

■ Vineri, 18 septembrie - orele 10.00-13.00: Clubul cadrelor militare în rezervă și în retragere; orele 10.00-13.00: Expoziție de desen și grafică a copiilor cadrelor militare, cu prilejul Zilei Internaționale a Păcii.

■ Sîmbătă, 19 septembrie - orele 10.00-20.00: Clubul cadrelor militare și al familiilor acestora; orele 11.00-13.00: Curs de manechine și fotomodele; orele 11.00-13.00: Cercul de dans sportiv "Reflex".

■ Duminică, 20 septembrie - orele 11.00-13.00: Spectacol muzical-umoristic "Cri, cri, cri, toamnă gri...", dedicat cadrelor militare și militarilor în termen de la Brigada de grăniceri Iași; orele 10.00-20.00: Clubul cadrelor militare și al familiilor acestora.

Cursuri de canto pentru copii

La Clubul CFR au început, deja, înscrierile la cursul de canto / muzică ușoară pentru copiii între 6 și 13 ani, organizat de cîntărețul și compozitorul Cristian Simionică. Părinții viitoarelor stele ale muzicii ușoare românești pot cere informații suplimentare despre condițiile de înscriere și de preselecție la telefoanele 176.817 sau 092 / 41.43.45.

Expoziție de artă populară

Complexul Național Muzeal "Moldova" Iași anunță publicul iubitor de artă populară că, în cadrul expoziției permanente cu vînzare, amenajată în holul central al Palatului Culturii, poate admira cămăși populare femeiești și bărbătești confecționate din cînepă și bumbac, veci de circa 40-70 de ani, catrințe, ițari, brîie și bîrnețe, realizate în tehnici tradițională, bundițe și cojoace, sumane, ștergare, țoale și covorașe etc. Program de vizitare: zilnic între orele 9.30 și 17.30; luni - închis.

"Miniaturi grafice" de Sabin Ștefănuță, la Galeriile "Cupola"

Pînă pe 15 septembrie, la Galeriile "Cupola" rămîne deschisă expoziția de desen "Miniaturi grafice" a lui Sabin Ștefănuță.

Program prelungit în unitățile care vînd manuale și caiete

"Sedcom Libris", pentru a veni în întîmpinarea noului an școlar, anunță că sîmbătă și duminică va avea toate unitățile deschise. Magazinele sînt foarte bine aprovizionate cu manuale, caiete speciale și rechizite școlare.

Conferință pe teme de spectroscopie fotoelectronică

Vineri, 18 septembrie, de la orele 11.00, în sala consiliului profesoral, la Universitatea Tehnică "Gh. Asachi", va avea loc conferința: "Caracterizarea suprafeței catalizatorilor solizi prin spectroscopie fotoelectronică", prezentată de prof. dr Claude Guimond (Franța).

Simpozion de Microbiologie și Biotehnologie

Ministerul Cercetării și Tehnologiei - Institutul Național de Cercetare-Dezvoltare pentru Științe Biologice, Institutul de Cercetări Biologice Iași și Ministerul Educației Naționale - Universitatea "Al. I Cuza" Iași și Universitatea "Dunărea de Jos" din Galați organizează la Iași, în zilele de 18 și 19 septembrie, al IX-lea Simpozion de Microbiologie și Biotehnologie. Tematica: Biodiversitatea microorganismelor; Biosinteze și biotehnologii (enzime, antibiotice, alcaloizi, proteine, aminoacizi, pigmenți, vitamine, biopolimeri); Genetica microorganismelor; Biotehnologii în industria alimentară; Biotehnologii de protecție a mediului și bioremediere; Bioinginerie.

"Finanțarea călătoriilor de studii"

Fundația pentru o Societate Deschisă anunță lansarea programului "Finanțarea călătoriilor de studii", care își propune să acopere parțial cheltuielile persoanelor invitate să participe la burse și doctorate, conferințe și alte manifestări științifice. Domeniile pentru care Fundația pentru o Societate Deschisă acordă sprijin financiar sînt ASdministrație publică, Asistență medicală primară, Biblioteci, Media, Organizații neguvernamentale și Drept (doar cursuri pentru studenții de la facultățile de drept). Data limită de depunere a dosarelor este 17 septembrie 1998. Vor intra în procesul de selecție numai cererile de finanțare care se referă la participări ulterioare datei de 1 octombrie 1998. Adresa Fundației: Str. Moara de Foc nr. 35, et. 7-8. Tel: 252.920 / 252.922 / 252.926.

Înscrieri la Școala de Arte

Școala de Arte Iași face înscrieri pentru anul școlar 1998-1999, la secțiile: Muzică - pian, acordeon, chitară, vioară, clarinet, trompetă, saxofon, orgă electronică, instrumente de percuție, canto clasic, muzică populară, muzică ușoară și jazz; Arte plastice - pictură, grafică, tapiserie, design vestimentar, confecții artistice, artă decorativă; Teatru - actorie, regie, teatru, teatru păpuși; Coregrafie - balet, dans modern, dans de societate, mișcare manechine. Relații suplimentare: str. Socola nr. 188-190; telefon 136023.

Școala superioară de secretariat

Centrul de pregătire postliceală și post-universitară al Ministerului Culturii, București și Casa de Cultură a Sindicatelor Iași organizează, începînd cu data de 1 octombrie 1998, Școala superioară de secretariat, pentru pregătirea în specialitatea de secretar(ă). Se studiază stenodactilografie, tehnica muncii de secretariat, limba engleză, elemente de contabilitate, utilizarea PC-urilor în activitatea de secretariat, tehnoredactare computerizată și management. Se primesc absolvenți de liceu și de studii superioare. Durata cursului este de 18 săptămîni. Absolvenții vor primi diplome recunoscute. Înscrierile se fac la secretariatul Casei de Cultură a Sindicatelor Iași, strada Socola nr. 134, telefon 135158.

Teze de doctorat

■ Astăzi, cu începere de la ora 12.00, în amfiteatrul B2, dna Luminița N. Panaitescu va susține în ședință publică teza de doctorat "Acțiunea unor compuși macromoleculari cu efect terapeutic asupra unor indici ai organismului animal", în vederea obținerii titlului științific de doctor în biologie.

■ Miercuri, 16 septembrie, la orele 12.00, în Amfiteatrul B2, dna Ana I. Olariu va susține în ședință publică teza de doctorat "Rolul hipotalamusului în reglarea unor funcții vegetative", în vederea obținerii titlului științific de doctor în biologie.

POVESTIRI INDECENTE
cu cei mai tari bărbați pe care îi poți visa
INTERZIS BĂRBAȚILOR
Tel.: 064-893.008 NON STOP
Tarif unic 3950 lei/30 sec. Primele 20 sec. netaxabile.

ÎȚI CAUȚI JUMĂTATEA?
Ai nevoie de un partener?
SUNA LA: 064-893.016
NON STOP
Tarif unic 3950 lei/30 sec. Primele 20 sec. netaxabile.

SEX LIVE
cu bărbați adevărați, cu bărbați puternici
INTERZIS BĂRBAȚILOR
NON STOP
Tel.: 064-893.000
Tarif unic 3950 lei/30 sec. Primele 20 sec. netaxabile.

Monitorul centre de Mică Publicitate

Monitorul
str. Smîrdan 5
tel. 144 577

Flora
str. V. Lupu 110
tel. 175 094

Materna

Vama Veche
Interior Magazin
Sometchim SA

E.M.I.
Bd. Independenței
tel. 117 530

Rodipet
Piața Unirii
tel. 104 207

Rodipet
Piața M. Eminescu

Ario
Bd. Păcurari 142
tel. 163 928

Elgina
Bd. Alex. cel Bun 44
tel. 152 070

Original
Dacia,
str. Vitejilor, bl. 3SD8
tel. 250 897

1001 Articole
Podu Roș
Metalo - Chimice SA
tel. 130 750

C.M.V.
Complex
Podu de Piatră
tel. 135 598

Copou
Cinema Copou
tel. 145 738

El Roxi
C.U.G.
tel. 221 291

Avallon Music
Tg. Cucu
(blocul cu coloane)
tel. 175 838

– De ce să cheltuiți o grămadă de bani pe hidroizolații de slabă calitate executate prost?
--De ce să cheltuiți nervi și timp pentru a repara o hidroizolație compromisă?
SC "VPA TRETIM"
vă oferă soluția ideală:
MEMBRANE HIDROIZOLANTE ITALIENE
și accesorii - garanție 10 ANI.
Cumpărați AZI tehnologia de mîine la PREȚURI DE IERI.
Informații și comenzi: Calea Chișinăului nr. 6 (SOMACO PREFABRICATE SA)
☎ 214354, 133468-145 orele 8.00-16.00; 092314677

ȘANSA M-INVEST
Cumpără între 1-30 septembrie produse M-INVEST în valoare de cel puțin 20.000 lei și primești talonul de participare.
Poartă autocolantul M-INVEST și poți cîștiga :
- Marele premiu - un video Goldstar
- Premiul special - un ceas elvețian
- 5 premii de fidelitate între 100.000 lei și 400.000 lei
- premii surpriză
ALEGE ȘANSA M-INVEST

sc DANSOR srl Iași
Agfa
- prelucrări foto automate
- execuție și developări AZOMUREȘ
- comenzi la domiciliu
- reproduceri foto alb-negru și color
- copieri diapozitive și negative
- developări diapozitive
- verificări aparate foto
Adresa noastră:
magazin "MOLDOVA" - parter
Program:
Zilnic: 8 - 20
Sîmbăta: 8 - 15
Duminica: 8 - 13

SEX LIVE
cu femei sălbatice, femei care știu ce vor
Tel.:
064-893.004
INTERZIS FEMEILOR
NON STOP
Tarif unic 3950 lei/30 sec. Primele 20 sec. netaxabile.

MARTURISIRI INDECENTE
INTERZIS FEMEILOR
Tel.: 064-893.012 NON STOP
Tarif unic 3950 lei/30 sec. Primele 20 sec. netaxabile.

HOROSCOP

BERBEC

(21 mart. - 20 apr.):

Vă pricopsiți cu o greutate de care nu aveați nevoie tocmai acum, cînd sînteți la necaz. Nu știți cine v-a pus-o în cîrcă, dar o simțiți și nu vă puteți descotorosi de ea.

TAUR

(21 apr. - 20 mai):

Reacția colegilor vă stîrnește indignarea, dar vă și pregătește pentru o ofensivă de anvergură. Diavolul nu stă cu urechea lipită de ușa dvs. să vă asculte.

GEMENI

(21 mai - 21 iun.):

Cu toate că v-ați pregătit dinainte terenul, nu ați prevăzut reacția unor adversari pe care i-ați ignorat. Ei vă amînă ofensiva pe care ați pregătit-o din timp.

RAC

(22 iun. - 22 iul.):

Puteți să vă ambalați într-o ofensivă prelungită, chiar dacă aveți în față un adversar superior numeric. Veți primi o replică mai mult decît palidă.

LEU

(23 iul. - 22 aug.):

Analiza corectă a situației ar trebui să vă dea mai multă siguranță în acțiune. Dacă nu aveți argumente, construiți-le din cap, ele vor avea același efect.

FECIOARĂ

(23 aug. - 22sept.):

Simpatiile declarate pot folosi la consolidarea unor relații care altfel stagnează. Nu vă împuținați prietenii prin critici nelalocul lor și agresive.

BALANȚĂ

(23 sept. - 22 oct.):

Nu puteți împăca pe toată lumea, nici măcar dvs. nu vă puteți mulțumi cu o soluție de moment. Așteptați să se așeze lucrurile, chiar dacă vă pierdeți răbdarea.

SCORPION

(23 oct. - 21 nov.):

Nu vă obligă nimeni să vă grăbiți în luarea unei decizii care va influența cariera dvs. Însă nici să trageți de timp nu este sănătos, cînd alții galopează.

SĂGETĂTOR

(22 nov. - 21 dec.):

Regula vă impune un comportament mai echilibrat, așa zice și buna cuviință. Dvs. însă vă puteți permite și unele abateri care vă sporesc popularitatea.

CAPRICORN

(22 dec. - 19 ian.):

Urcușul vă poate duce pe o culme de unde amețeala vă poate arunca în prăpastie. Dar dacă nu puneți răul înainte, puteți avea o perspectivă globală asupra lucrurilor.

VĂRSĂTOR

(20 ian. - 18 febr.):

V-ați instalat într-o stare de comoditate care nu vă este caracteristică. De acolo nu vă puteți folosi de atuurile care fac din dvs. un adversar de temut.

PEȘTI

(19 febr. - 20 mart.):

Adresați-vă unei persoane care vă poate asigura liniștea de care aveți nevoie. V-ați încîlcit într-o afacere avantajoasă, însă plină de capcane și încurcături.

LEGENDA:

- *vă paște ghinionul;*
- *prudența e mama înțelepciunii;*
- *n-aveți nimic de pierdut;*
- *șansa vă surîde.*

INTEGRAMA ZILEI — CORINA

PASĂRE MARELE ASTROLOG	↴	ARTERE DUSE PE ASINI	↴	ANOTIMP VARĂ	↴	CUPĂ! DAN IONESCU	↴	SCHIMBĂRI FRUCTUL OPRIT	↴	PRIMELE SUNETE!
↳		↓		↓		↓		↓		↓
CADOURI ALIFIE	→						AVANTAJ ZĂPADĂ	→		
↳						CEAS CERC DE PĂMÎNT	→ ↓			SĂRBĂTORESC
TEMELIE A DEPĂȘI	→				TEME! ELENI	→ ↓		RADU FLORESCU CÎNTĂ CU SUFLET	→	↓
↳				SCRIERE BAZA PERETELUI	→ ↓			↓		
ÎN ETER! ÎMPREUNĂ	→		PEȘTERĂ A AVEA CEVA ÎN CAP	→ ↓					SAU	
↳		VAS FLUVIAL DE TRANSPORT ÎN CALE!	→ ↓				NEAM GERMANIC CUTĂ!	→	↓	
BEZMETICI NOTĂ	→	↓					↓			
↳										

Soluția integramei din numărul precedent: S; B; B; F; C; TOROPITOARE; MANIFESTE; ANUALA; TITA; OT; ATLETIC; GRAS; AU; ANT; OCOL; ACT; U; BAIRAM; AERA; SOI; AUR; AL; PESCUITOARE

Ziarul care sta de vorba cu oamenii
Monitorul

Redactor sef: TONI HRITAC
Redactor sef adjunct: MONA DÎRTU
Editor coordonator: FLORIN NICULA
Secretar general de redactie: MARIUS CRISTIAN

ȘEFI DEPARTAMENTE:
■ Subredacția București: Costel Stroescu ■ Eveniment national: Claudiu Raus (int. 109) ■ Eveniment international: Adrian Dirtu (int. 116) ■ Speciale: Ovidiu Scutelnicu (int. 108) ■ Sănătate: Mihaela Cănănău (int. 108) ■ Administratie: Gabriel Gachi (int. 105) ■ Învățămînt: Silviu Labes (int. 108) ■ Economic: Mihaela Minuț (int. 117) ■ Divertisment: Ciprian Iesan (int. 111) ■ Sport: Nicolae Grecu (int. 107) ■ Redactor de serviciu: Maria Dorohoi, Petru Iosipescu, Dana Butnărașu (int. 124) ■ Fotoreporteri: Constantin Plop, Silvian Stănișor ■ Grafică: Lucian Amarii, Daniel Melinte, Marius Ursache ■ Layout: Florin Pavel ■ Secretariat de redactie: Ivona Burduja (int. 116) ■ Productie: Mihai Tudose (int. 128) ■ Difuzare: Mihai Sirbu ■ Contabilitate: Antoneta Filip (int. 112)

Editor:
NORD-EST S.A.
Iași, Str. Smîrdan
nr. 5, tel. 032/271333,
fax 032/270415

Presedinte: Alexandru Lăzescu
Vicepresedinte: Cezar Calnschi
Director general: Daniel Condurache
Director editor: Florin Zamfirescu
Director executiv: Gabriel Rusu
Director vînzări publicitate: Răzvan Avram
Director de marketing: Cătălin Iftimie

Redactor sef MONITORUL DE DUMINICĂ: Cristina LECA
Editor MONITORUL INTERNET: Cristian RACU
http://www.monitorul.ro/ ; E-mail: monitorul@monitorul.ro

Cotidianul MONITORUL apare la Iași, Bacău, Botoșani, Brașov, Brăila, Cluj, Galați, Neamț, Roman, Suceava, Vaslui și Vrancea

ADRESA REDACȚIEI: Iași, str. Smîrdan nr. 5 ■ Tel. 271333 (centrala); 271271 (redactor de serviciu) ■ Fax 27.04.15 ■ Publicitate tel./fax 14.47.76

Tipar offset: MULTIPRINT,
Iași str. Sf. Lazăr nr. 49, tel. 032/230060

Abonamentele se pot face la orice Oficiu Postal din țară. MONITORUL figurează în catalogul Presei interne la poziția 1040. Difuzare: S.C. Nord-Est Distribution S.A.

Kenneth Starr, omul care l-a compromis pe președintele SUA

■ *cele 11 acuzații formulate de Starr se împart în două mari categorii: mărturie mincinoasă și obstrucționarea justiției* ■ *testele ADN demonstrează că petele de pe rochia Monicăi Lewinsky provin cu certitudine de la lichidul seminal al președintelui* ■ *Comisia juridică a Camerei Reprezentanților va decide dacă există dovezi suficiente pentru începerea procedurii de destituire a președintelui* ■

Procurorul independent Kenneth Starr îl investighează de patru ani pe președintele Clinton. Prima sa anchetă, cea legată de afacerea Whitewater, a rămas fără rezultat, însă investigațiile sale în afacerea Lewinsky par să-l fi compromis definitiv pe președintele american.

Raportul întocmit de procurorul independent Kenneth Starr nu se limitează să relateze amănuntele picante ale întîlnirilor amoroase dintre Clinton și Lewinsky. În raport sînt incluse 11 capete de acuzare pe baza cărora Comisia juridică poate decide începerea procedurilor de destituire a președintelui Bill Clinton. Cele 11 acuzații se împart în două mari categorii: mărturie mincinoasă sub jurămînt și obstrucționarea justiției.

Procurorul independent îl acuză pe Clinton că a mintit sub jurămînt cînd a afirmat, de mai multe ori, că nu a avut relații sexuale cu Monica Lewinsky și, totodată, a "obstructionat justitia", cerîndu-i tinerei stagiare să depună mărturie falsă și refuzînd personal să răspundă solicitărilor de a fi audiat de către un mare juriu, timp de 7 luni. De asemenea, în raport se mai arată că presedintele american a mintit opinia publică și Congresul Statelor Unite, în ianuarie 1998, în privința relatiilor sale cu Monica Lewinsky, afirmînd că doreste să coopereze deplin cu ancheta inițiată de marele juriu. În sfîrsit, procurorul îl acuză pe Bill Clinton că i-a mintit, cu bună știință, chiar și pe colaboratorii săi apropiati de la Casa Albă, știind totodată că declarațiile sale mincinoase vor ajunge în fata marelui juriu.

Argumentele lui Starr

Trecînd la dovedirea acestor acuzatii, raportul enumeră, cu detalii explicite, cele zece întîlniri sexuale dintre președinte și Monica Lewinsky. Aceste întîlniri, descrise în detaliu de tînăra femeie, au avut loc între 15 noiembrie 1995 și 24 mai 1997, în Biroul Oval și încăperile adiacente de la Casa Albă. Raportul precizează că Monica Lewinsky i-a aplicat nouă felatii lui Bill Clinton, dar că nu s-au înregistrat penetrări sexuale niciodată.

Referitor la chestiunea petelor de pe o rochie a Monicăi Lewinsky, dată drept probă în justiție, analizele FBI-ului au demonstrat că aceste pete provin cu certitudine de la lichidul seminal al președintelui, se arată în continuarea raportului.

Cît despre definirea termenului de "relatie sexuală", președintele susține în mărturia sa, consemnată în raport, că nu a existat așa ceva. Clinton apreciază că "orice persoană care întelege" consideră că felațiile nu pot fi considerate drept relatii sexuale. Bill Clinton a sustinut tot timpul, în declaratiile sale date sub jurămînt, că nu a avut relații sexuale cu Monica Lewinsky.

Chestiunea cadourilor este, de asemenea, abordată în raport. Bill Clinton și Monica Lewinsky au schimbat 48 de cadouri în timpul legăturii dintre ei, constînd în principal din cărți și cravate. Raportul procurorului Starr urmează să fie examinat de către Comisia juridică a Camerei Reprezentanților, care va decide dacă există motive pentru a declansa procedura de destituire.

Testele ADN confirmă presupunerile procurorului

"Probele fizice au stabilit clar că președintele și Monica Lewinsky au avut o relatie sexuală. După primirea imunitătii și semnarea unui acord de cooperare cu OIC (Office of Independent Counsel), Lewinsky a prezentat o rochie albastră pe care a declarat că a purtat-o în timpul unei întîlniri sexuale cu Clinton, care a avut loc la 28 februarie 1997. Potrivit lui Lewinsky, ea a observat pete pe rochie cînd a dorit să o îmbrace din nou. Pornind de la locul în care acestea erau localizate, ea a presupus că petele erau spermă a presedintelui. Testele initiale au relevat faptul că petele reprezintă într-adevăr spermă. Pe baza acestui rezultat, OIC i-a cerut președintelui o probă de sînge. Prin realizarea a două teste standard de ADN, laboratorul FBI a concluzionat că președintele a fost sursa ADN-ului obținut de pe rochie. Potrivit unui test mai exact, testul RFLP, caracteristicile spermei, care se potrivesc ADN-ului președintelui, se întîlnesc la unul din 7,87 bilioane de caucazieni. În plus fată de rochie, Lewinsky a prezentat OIC ceea ce pretinde că reprezintă casete ale unui robot telefonic, conținînd scurte mesaje de la președinte, precum și cadouri pe care acesta i le-ar fi făcut". **(Fragment din raportul Starr)**

Presa internațională despre scandalul Lewinsky

Fie că a prezentat sau nu detalii intime, presa mondială de sîmbătă a publicat, cu litere de-o șchioapă, comentarii pe marginea raportului întocmit de procurorul independent Kenneth Starr referitor la relația dintre președintele american Bill Clinton și fosta stagiară de la Casa Albă, Monica Lewinsky.

DAILY NEWS
SHE ZIPS HER LIPS
Monica's bombshell
BILL CHEAT ON ME!
NEW YORK POST 25¢
SHE KEPT SEX DRESS
SUNDAY
EXCLUSIVE SEXGATE TAPES
HUNDREDS OF LOVERS

Afacerea Lewinsky pe prima pagină a ziarelor

În Statele Unite, ziarele consacră pagina întîi celor 445 de pagini ale raportului pe care, de altfel, cotidianul "Washington Post" a hotărît să le publice integral, cu avertismentul că *"tinerii cititori și chiar adulții ar putea fi șocați"* de cele cuprinse în acest raport.

Pentru cotidianul "New York Times", "raportul partizan aduce atîtea informatii, încît unele sînt contradictorii și va fi nevoie de cîteva săptămîni pentru a le cunoaste impactul". Potrivit editorialistului ziarului, "ultimul cuvînt îi va apartine publicului". Multe ziare precum "Los Angeles Times", "Chicago Tribune" și "Washington Post" publică raportul pe site-ul lor de pe reteaua mondială Internet.

Presa canadiană este relativ prudentă fată de urmarea acestui eveniment, puține ziare mizînd pe demisia sau destituirea președintelui american. *"Verdictul poporului este cel care va conta cel mai mult"*, se arată în "Toronto Star", cotidianul cu cel mai mare tiraj din țară, care prezice că președintele Clinton va face totul pentru a se agăța de o "președinție golită de sens".

"Le Monde": "Un proces verbal al Inchiziției"

În Marea Britanie, presa notează că lumea întreagă poate să fie grav afectată de o criză politică în Statele Unite. "Financial Times" îl avertizează pe președinte că, în tentativa sa de a-și salva mandatul, nu trebuie să neglijeze problemele economice mondiale. "Daily Telegraph", cotidian conservator, evocă "sistemul de minciuni și abuzul de putere al președintelui american".

"The Times" dă dovadă de simpatie pentru Clinton, dar notează că acesta *"a refuzat să-și recunoască vinovăția pînă în clipa în care a fost constrîns s-o facă"*. Pentru "Guardian", ziar de centru-stînga, afacerea a fost exploatată la maximum de Starr și de tovarășii săi ideologici.

În Franța, "Le Figaro" (conservator) apreciază că președintele american este "primul vinovat, care *"cunoștea perfect regulile ipocrite ale jocului politic de la Washington și care și-a permis, totuși, niște riscuri de neiertat"*.

"Oricare ar fi rezultatul confruntării dintre Congres și Clinton (demisia, destituirea sau doar blamarea președintelui), lucrul cel mai rău este mărimea dezinvolturii celui care rămîne, din păcate, omul cel mai puternic de pe planetă", scrie cotidianul "Liberation", de stînga.

"Le Monde" acordă două pagini de analiză și un supliment detașabil de 16 pagini "raportului care înnebunește America", detaliind faptele și gesturile lui Bill și ale Monicăi de la prima lor întrevedere. Cotidianul a fost nevoit să recurgă la ajutorul a 19 traducători pentru a le oferi cititorilor săi pagini întregi din acest dosar. *"Conținutul său este demn de un proces verbal al Inchiziției"*, precizează ziarul în editorialul său, "dar noi sîntem, ca istorici ai prezentului, constrînși să-l citim pentru a-i pune în evidentă mojicia".

"Clinton plînge, Internetul rîde"

În Germania, publicarea raportului "nu are nici o valoare juridică, ci o valoare politică și etică", după părerea editorialistului de al "Tagesspiegel". "General Anzeiger" apreciază că *"farsa a devenit o dramă serioasă"*, iar ziarele populare se întreabă dacă viata sexuală a lui Clinton va deveni un best-seller. În Italia, cotidianul "La Repubblica", de centru-stînga, apreciază că președintele SUA *"este o pată pe hainele Americii"*, invitîndu-l să plece. "Il Giornale" (dreapta) și "Il Manifesto" (stînga) sînt indignate de informațiile intime oferite lumii întregi. "L'Osservatore Romano", cotidianul Sfîntului Scaun, nu scrie nimic despre acest scandal, menținîndu-și poziția pe care a adoptat-o și pînă acum. În Africa de Sud, Bill Clinton face obiectul "hohotelor de rîs internaționale", în opinia editorialistului de la "Week end Argus", un ziar din Capetown. Presa oficială chineză a prezentat, pentru prima dată, duminică, un mic articol referitor la viața sexuală extra-conjugală a președintelui american, așa cum reiese ea din raportul procurorului independent Kenneth Starr. Într-un articol intitulat *"Clinton plînge, Internetul rîde"*, cotidianul tineretului chinez, "Beijing Qingnian Bao", publică un articol destul de lung referitor la continutul raportului Starr. Ziarul precizează, totuși, că nu a fost vorba despre "adevărate relatii sexuale" între presedintele american și stagiara de la Casa Albă.

Americanii s-au îmbulzit în cafenelele Internet, pentru a citi cît mai repede raportul Starr

Avocatul lui Clinton își numără argumentele

David Kendall, avocatul președintelui american Bill Clinton, a respins, sîmbătă, punct cu punct acuzațiile aduse acestuia de procurorul Kenneth Starr în raportul privind afacerea Lewinsky. Iată cîteva dintre răspunsurile sale:

Ce înseamnă "relații sexuale"?

STARR: Bill Clinton a mintit sub jurămînt în două ocazii, în ianuarie și în august, afirmînd în fața justiției că nu a avut relații sexuale cu Monica Lewinsky.

KENDALL: Declaratiile lui Bill Clinton au fost "de bună credință", el neconsiderînd felatia ca făcînd parte din relațiile sexuale. Definitia relațiilor sexuale care i-a fost prezentată președintelui în cazul Paula Jones nu specifica acest tip de practică.

Singur cu Monica

STARR: Bill Clinton a mintit sub jurămînt declarînd că nu își amintește să se fi aflat vreodată singur cu Monica Lewinsky sau că i-ar fi oferit acesteia cadouri.

KENDALL: Bill Clinton nu a negat niciodată că ar fi fost singur cu Monica Lewinsky la un moment dat sau că i-ar fi oferit acesteia cadouri. Anumite răspunsuri ale sale au fost "în mod răuvoitor deformate", iar anchetatorii "au fost liberi" să-i pună președintelui întrebări precise referitoare la relatia sa cu Monica Lewinsky, așa cum au fost cele privind întîlnirile dintre cei doi. *"Președintele nu poate fi făcut acum responsabil de carențele abilității de a pune întrebări ale echipei de anchetatori"*.

Cadourile președintelui

STARR: Bill Clinton a obligat-o pe Monica Lewinsky să ascundă cadourile pe care acesta i le-a oferit, obstrucționînd astfel justiția.

KENDALL: Aceste acuzații sînt *"total nefondate și complet absurde*". Aceste cadouri nu îl interesau *"deoarece el primește și face frecvent daruri prietenilor săi"*.

Incitare la mărturie mincinoasă

STARR: Bill Clinton s-ar putea face vinovat de obstrucționarea justiției pentru că a îndemnat-o pe Monica Lewinsky să depună în ianuarie o mărturie falsă în cadrul afacerii Paula Jones, care îl acuzase pe președinte de hărțuire sexuală.

KENDALL: Președintele american nu a dat niciodată instrucțiuni Monicăi Lewinsky să mintă și nici nu a încercat săi inflenteze depozitia, întrucît *"el știa că Lewinsky are propriii săi avocați care îi apără interesele"*.

Minciună sub jurămînt

STARR: Bill Clinton poate fi făcut vinovat de folosirea mărturiei secretarei sale personale, Betty Curie, în cadrul depoziției din cazul Paula Jones. Președintele și-a mintit cu bună știință colaboratorii pentru ca declarațiile acestora să fie în concordanță cu ale sale.

KENDALL: Nu există și nu poate exista nici o dovadă care să arate că președintele a încercat să obstrucționeze justiția, cerîndu-le colaboratorilor săi să repete propriile sale declarații.

David Kendall (stînga), avocatul personal al președintelui Clinton și Charles Ruff, consilierul Casei Albe

NEDO srl
execută la comandă
JALUZELE EXTERIOARE
din PVC și aluminiu
UȘĂ ARMONICĂ
UȘĂ GARAJ
Iași, Iarmaroc 26,
tel. 032/130894, 233444
tel./fax 032/232664, 147986

CORPO SAN
societate specializată
în servicii medicale mobile

○ oferă consultații medicale (adulți și copii) la domiciliul pacientului, cu deplasare la pacient în regim de maximă urgență
nou ○ asigură ELECTROCARDIOGRAME la domiciliul bolnavului cu aparatură medicală performantă
○ oferă tratamente de urgență la domiciliul pacientului
○ asigură transportul și internarea pacientului în cazuri de necesitate
○ oferă tratamente injectabile, intravenoase și intramusculare, la domiciliul pacientului
○ asigură eliberarea de rețete în regim compensat, precum și eliberarea altor acte medicale
nou ○ echipajul medical poate fi apelat direct la telefonul mobil 092.376.370

Programări
pentru consultații
și electrocardiograme
NON STOP
la
telefon mobil 092.376.370
Sănătatea este bunul nostru cel mai de preț!

INVEST ROMANIA FORUM

COMUNICAT DE PRESĂ

INVEST ROMANIA FORUM
organizează la Timișoara, în perioada
15-16 septembrie a.c., forumul cu tema
"Oportunități de afaceri: Cine? De ce? Cum?"

Acest forum își propune să faciliteze accesul firmelor românești, din domeniile industriei sau agriculturii, la surse de finanțare interne și internaționale. De aceea, la invitația Invest Romania Forum au răspuns peste 150 de oameni de afaceri și membri ai administrațiilor locale atât din București cât și din zone cu un mare potențial de dezvoltare economică.

O delegație din partea Ministerului Finanțelor va explica managerilor interesați modul de obținere a împrumuturilor garantate de stat, a granturilor PHARE, precum și variantele de creditare a IMM-urilor.

Principalele teme ale discuțiilor sunt: Proiecte de înființare a băncilor municipale; Strategii de privatizare; Perspective de modernizare a formulelor de finanțare pentru IMM-urile din agricultură șl indusria alimentară; Piața românească deschisă telefoniei alternative.

La forumul "Oportunități de afaceri"de la Timișoara participă președinții Societăților de Investiții Financiare MUNTENIA și BANAT-CRIȘANA, respectiv Th. Horia Mihăescu și Ioan Cuzman. De asemenea, sunt invitați președintele RASDAQ, Septimiu Stoica, președintele SOCIETE GENERALE, Aurelian Dochia și Ministrul agriculturii Dinu Gavrilescu.

Prin organizarea forumului economic de la Timișoara, Romani Invest Forum dorește să contribuie la relansarea economiei naționale.

RELAȚII LA INVEST ROMANIA FORUM
tel: 01 / 330-8233; 330-8234 fax:330-8235

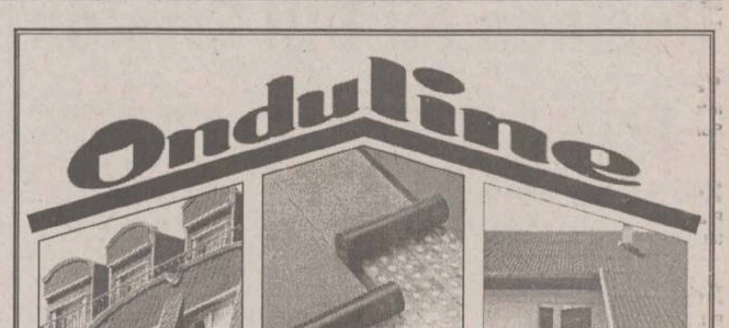

Onduline
Bituline
Bardoline
Şindrile bituminoase pentru acoperişuri pe bază de fibră de sticlă
Elastice şi flexibile
Rezistente la apă, coroziune, rugină
Se montează uşor, fără scule speciale
Dimensiuni: benzi de 1 m lungime x 0,34 m lăţime
Membrane de hidroizolaţie din bitumuri aditivate cu APP sau SBS
Rezistenţă mărită la razele ultraviolete şi la îmbătrânire
Flexibilitate bună la temperaturi scăzute
Aplicare nepoluantă, monostrat sau multistrat
Dimensiuni: suluri de 10 m lungime x 1 m lăţime
Onduline
Plăci ondulate din fibre organice impregnate cu bitum, pentru acoperişuri şi pereţi exteriori
Uşoare, elastice, rezistente
Se montează simplu şi rapid
Nu conţin azbest
Dimensiuni: 2 m lungime x 0,95 m lăţime
Distribuitor autorizat:
ONITRADE
Iaşi
Str. Sfântul Lazăr, nr. 39 - 41
Tel.: (032) - 125.635; Fax: (032) - 230.706
Onduline Materiale de Construcţii S.R.L.
Bd. I.C.Brătianu nr. 44, Sc. C, Et.2, Ap. 17–18, Sector 3
Tel: (01) – 310.1275; 310.1328; 311.0563; Fax: (01) – 311.0353
Bucureşti

Editoriale

Monitorul

POLITICĂ EXTERNĂ

Apă chioară pentru Uniunea Europeană

Este, în cel mai bun caz, naivitate și, în cel mai rău, ipocrizie să vorbești, ca politician care se respectă, cu seninătate, la ora actuală, despre integrarea României în Uniunea Europeană ca despre o realitate cît de cît apropiată și palpabilă. Din perspectiva Comisiei Europene, reprezentată, pentru politica externă, de Hans Van den Broek, responsabil în mod special și de relațiile cu țările asociate din centrul și estul Europei, această idee este susținută, pe de o parte, de "realismul și obiectivitatea" care vor caracteriza redactarea, pînă în noiembrie, a primului raport anual al Comisiei Europene asupra stadiului evoluției spre integrare a României și, pe de alta, de opinia că "integrarea României este în propriile sale mîini", Europa ajutîndu-i pe cei ce se ajută singuri.

Obiectivitate – adică nu minciună si nici autoamăgire - în sesizarea realității și asumarea matură a faptului că nu avem și nu vom avea decît viitorul pe care l-am construit și îl construim, acestea sînt, în traducere, recomandările Uniunii Europene. Mesaj pe care atît noi, anesteziati de perpetua deșartă repetare, cît și politicienii noștri responsabili de reformă și integrare, anesteziati de anestezia noastră, riscăm să nu îl percepem în adevărata sa substanță. De unde naivitatea unora, ipocrizia altora.

Dar să încercăm să fim mai concreți. România a semnat, în cadrul Acordului de asociere la UE, și un acord de liber schimb, în virtutea căruia se află în constituire și se va definitiva pînă în 2002 o zonă fără taxe vamale și obstacole netarifare în calea comerțului între România și UE. În momentul în care au fost negociate clauzele acestui acord, ca și ale CEFTA, existau programe de restructurare și privatizare care au contat ca bază de negocieri, nu însă și ca obligație reală față de electoratul român. Eliminarea protecției vamale la frontieră ar fi trebuit, deci, să meargă în paralel cu o reformă ce ar fi crescut capacitatea economiei românești de a concura pe piata europeană. Pe cînd reforma nu a avut de fapt loc, obligațiile externe au rămas, taxele vamale sînt în scădere de la an la an, iar deficitul comercial cu Uniunea Europeană ia amploare. În plus, fiecare an pierdut pentru privatizare scade, și din motive "vamale", șansele atragerii de investitori străini. In lipsa unei politici protectioniste devine tot mai ieftin pentru aceștia să exporte pe piața românească decît să vină să producă aici. În consecință, fiecare lună ce ne apropie de 2002 fără a se face reformă crește probabilitatea ca o industrie formată din monopoluri de stat să intre în competitie directă cu industria europeană, consecintele fiind de tot rîsu'-plînsu'. Pentru a evita consecinte macroeconomice dezastruoase, România ar putea fi nevoită chiar înainte de 2002 să decline unele părți comerciale ale acordului său de asociere, anulînd practic pentru mult timp șansele unei integrări efective. Celelalte aspecte legate de pregătirea aderării, în centrul cărora se află adoptarea faimosului corpus de reglementări legislative ale UE - acquis-ul comunitar -, au prea puțin sau nici un sens fără o economie care să functioneze pe baze concurentiale, ele fiind tocmai forma foarte rafinată a cîteva sute de ani de devenire capitalistă. În cel mai bun caz, spre exemplu, reforma economiei și a administratiei se pot face în paralel.

Acestea fiind prioritățile, cum poate fi oare interpretat faptul că, la conferinta comună de presă a președintelui Constantinescu și a comisarului van den Broek, seful statului român a găsit că reforma administrației este domeniul în care trebuie să se facă "pașii cei mai rapizi și substantiali", pe cînd reprezentantul UE a pus privatizarea în prim planul reformei, acceptînd că doar ea este singura cale de evitare a mecanismului ratării integrării descris mai sus? Atunci cînd un diplomat vestit pentru cît de "alunecos" este în declaratii, aflat la București în calitate echivalabilă cu cea a unui ministru de externe al UE, mentionează în mod explicit că BRD și Banc Post, două bănci de buzunar din România, trebuie privatizate în 1998, semnalul nu poate fi neclar decît pentru surzi.

Integrarea presupune idealuri comune și eliminarea discriminărilor. Noi practic îndemnăm prin propriile politici la discriminare, ba și legitimăm exagerări jignitoare, ca cea din "problema" vizelor. Cît despre idealurile comune, dacă nici despre noi înșine nu sîntem siguri, ce-am mai putea împărtăși și cu alții? **(Sorin MOISĂ)**

INTERNAȚIONAL

Rușinea lui Bill Clinton

Publicarea raportului procurorului independent Kenneth Starr, vineri seara, pe Internet, a ridicat ultimul văl de pudoare de pe aventurile sexuale ale președintelui american cu Monica Lewinsky. Detaliile intime din depozitiile făcute de fosta stagiară de la Casa Albă i-au lăsat fără replică pe majoritatea americanilor. Deși au stat cu ochii în ecranele calculatoarelor citind cu sufletul la gură relatarea modului în care s-a derulat relația dintre cei doi, relevant fiind faptul că s-au bătut toate recordurile de trafic pe reteaua Internet, ei s-au grăbit să-l sprijine măcar moral pe Bill Clinton. Un sondaj de opinie efectuat la cîteva ore după publicarea raportului Starr arată foarte clar că peste 63% dintre cetățenii americani nu doresc ca președintele să-și părăsească postul.

Din modul în care s-au derulat evenimentele în ultimele zile, reise clar că toate eforturile lui Bill Clinton se vor îndrepta spre păstrarea cu orice preț a funcției de președinte pînă la terminarea mandatului său în anul 2.000. Avînd în vedere că economia americană se află într-o perioadă în care pare a nu avea de suferit de pe urma crizelor economice care afectează diverse colturi ale lumii, cel mai mare impact al acestui scandal în care este implicat președintele american se va simți pe plan mondial. Indiferent dacă Congresul de la Washington va vota pentru demiterea ori doar pentru mustrarea sa, imaginea lui Clinton de cel mai important om al globului rămîne pătată. Orice lider arab sau dictator din cine știe ce colt al lumii va putea să-i arunce în fată că este incapabil să-și joace rolul de jandarm mondial, din moment ce nu a fost în stare să evite aducerea sa în justiție pentru o aventură extraconjugală. Apoi va rămîne ideea că o femeie cu ceva trecere la bărbați ar putea să influențeze deciziile politice ale lui Bill Clinton, pentru că acesta nu se poate abține în fața unor oferte cu tentă sexuală.

Eliminînd din calcul pierderile pe care Statele Unite le vor înregistra pe plan diplomatic, rămîne pentru Partidul Democrat un foarte serios handicap la alegerile parțiale din această toamnă. Nici un candidat al acestui partid nu va putea să ridice problema moralității în fata conservatorilor republicani în cadrul dezbaterilor din campania electorală. Cum aceast punct este unul dintre cele mai importante în lumea politică americană, sînt extrem de previzibile rezultatele acestor alegeri.

Tot mai multe voci susțin că, sub ploaia de acuzații care a căzut asupra sa, dar mai ales datorită rușinii care a cuprins familia Clinton, președintele ar trebui să demisioneze. Deocamdată, opiniile sînt împărțite, dar se pare că americanii sînt dispuși să-l ierte pe Bill Clinton. În zilele viitoare vom vedea și care este părerea membrilor legislativului de la Washington. Pînă atunci, rămîne foamea de senzațional pentru cei care vor să citească pe Interent raportul lui Kenneth Starr. **(Cristian RACU)**

TRANSISTORIA

Biruri și iar biruri

Stelian DUMISTRĂCEL
prof. univ. dr., publicist

Convinși că protestele breslei în numele bunului simț și al înțelegerii intereselor culturii vor avea efecte de acum cunoscute în spațiul carpato-balcanic și că ne amenință împuținarea tipăriturilor, nu putem sta cu mîinile în sîn! Se profilează, amenințător, ***legiferarea*** unei noi dări, pe care, în spiritul unei vechi și cuprinzătoare terminologii fiscale, cea feudală, se cade să-i recunoastem dreptul de a se numi ***hîrtierit.*** Dacă vor dispărea ziare și edituri, dacă știința de carte se va anemia, să fim pregătiți să păstrăm totuși germenele căruia Gutenberg, marele iresponsabil ***vis-à-vis*** de progresul nostru economic în tranziție, i-a asigurat cîndva dezvoltarea și înflorirea.

Cu înalt spirit de răspundere, atragem atenția forurilor competente să născocească oarece întru compensatie, și solutia nu poate fi decît o nouă dare, căreia i-ar sta bine să se numească ***pielărit.*** Nu, nu chiar jupuirea pieilor de pe oameni, ci măsuri pentru revenirea la pergament. Și dacă, la început măcar, nu se va putea profita de pe urma prea multor contribuabili direct plătitori în natură, s-ar putea, cu timpul, umbla la echivalări și convertiri. Iar drept model pentru declanșarea mecanismului, să luăm pilda din evocarea protopresviterului Nicolae Stoica de Hateg, privind situatia de dinainte de înființarea tipografiilor (de fapt, pentru spațiul nostru cultural, de dinaintea implementării respectivelor stabilimente).

În cuprinsul ***Întrării*** (citește "introducerii") la o ambițioasă ochire ***au vol d' oiseau*** asupra istoriei universale, premergătoare ***Cronicii Banatului*** (scrisă în anii 1826-1827), protopopul de Mehadia evocă un fapt cultural: "Patriarhul sîrbesc Ioanichie rîndui piei a drege, cărți a scri, sinaxare, ceasloave cu psalomi, molitvenice și liturghiere. Care și rumânii primind, episcopii poruncíră preoților că de tae omu vro vită spre pomenire, berbece, oae, miel, măcar la doi ani de slujia preotul mormîntu, lui pielea, capu, pciorele să-i dè, pieile episcopului să trimitea. Și fiecare episcopie asa cărți pre pei făcute scriia; și înpărăția. Apoi tipografii s-au început... Care obicei de piei încă și acum prin sate să țin și nu să strică".

Colecta de piei de oi și de berbeci de către preoti exista (ori s-a *lățit,* vorba cronicarului) și în alte zone locuite de români: dovadă expresia ***a da pielea popii,*** explicată de A. Lambrior prin plata în natură a serviciului religios la ***comîndări,*** pentru praznic sacrificîndu-se de preferință berbeci negri, într-un ceremonial păgîn practicat pînă spre jumătatea secolului trecut, acceptat de un ortodoxism permisiv.

Așadar, să dăm pieile popii sau prefectului!, să ne întoarcem la piei de oaie, bune și pentru "împărăție" la nevoie (pergamentele autentice erau din piele de vitel). Ce va urma, am putea deduce tot apelînd la protopop: poporul a rezistat și fără complicațiile civilizatiei ("românii noștri în munți și păduri și făr de popi, urșilor, lupilor au sărbat și legea naturlanică au luat"), iar harul se putea lipsi de știința de carte, căci erau preoți "carii nu numai că nu știa a scri numele, ce nici a ceti. Însă cînd veniiau prin sate, mumînile copiii spăria zicînd « nu cere lapte, taci, tae popa limba». Carii preoți, neavînd cărți în limba sa, nici zece porunci sau 7 taine n-au știut".

ERGO: 1) S-a putut și se va putea scrie și fără a folosi hîrtia; 2) Cine va ține mortiș să practice respectivul viciu să ia aminte la înlocuitori și să se profileze spre artizanat; 3) Dacă lipsa cererii va diminua drastic oferta de tip "Letea", "împărăția" își va

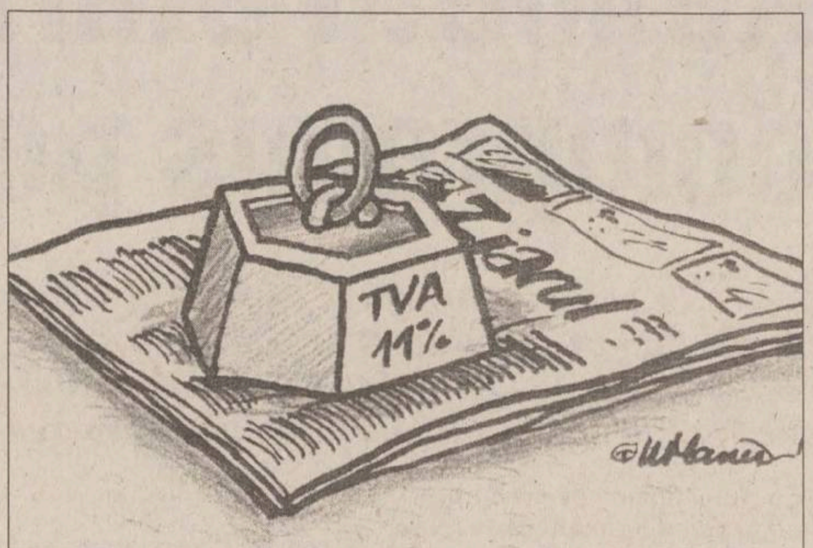

putea asigura relativ ușor materia primă (de calitate chiar îndoielnică) pentru răspîndirea ***pieilor oficiale*** (care ar putea stărui în locuri publice legate de drugi de fier cu lanțuri potrivite, asemenea cărților rarisime din bibliotecile medievale); 4) Să se introducă, experimental deocamdată, ***pielăritul,*** în scopul mentionat la punctul precedent; 5) Să se prospecteze terminologia fiscală feudală, extrem de sugestivă pentru descoperirea de noi resurse: ***fumărit*** (pe candele, nu pe oameni, pentru aceștia s-a introdus deja ***tutunăritul***), ***cepărit*** (atenție la ***usturoit***), ***gărdurărit, săpunărit,*** darea ***de oaie seacă*** și altele, cu aplicatii vizînd, de exemplu, o anumită folosire a trotuarelor și a holurilor de la hoteluri (***trotuărit***, ori?), adăpostirea cîinilor în apartamente (***bloco-cățelărit***?), pretenția la anumite universități (***universitărit***?). Lista rămîne foarte deschisă!

Căci nu putem sta cu mîinile în sîn, cînd economia, pe picioare golemice, șchioapătă binișor a faliment, iar noi, nu-i așa, dormim, domnule!

N.B. Autorul ***Cronicii Banatului*** ne dă pilde și spre echilibrul în alte domenii: "Eu cetind că Adam și Eva toale de frunze ș-au făcut, le urmez, cu toale rupte umblu, iară bune păstrez. Și voi așa să urmați (dacă mai aveți!), să nu fiți măreți în deșert, ci pe ani să păstrati!".

P.S. Nu știu ce va face "Monitorul", dar eu înaintez manuscrisul pe verso la foi deja folosite cîndva tot întru acest viciu și care, din păcate, nu se pretează la tehnica palimpsestului. ■

DATINI

Înălțarea Sfintei Cruci

Georgeta ȚURCANU
muzeograf la Muzeul Etnografic al Moldovei

La numai cîteva zile după sărbătoarea Nașterii Maicii Domnului, Biserica Ortodoxă prăznuiește, în fiecare an, la 14 septembrie, Înălțarea Sfintei Cruci, cunoscută în popor și sub numele de Cîrstovul viilor, deoarece din această zi începe culesul viilor.

În timpul anului, Sfintei Cruci îi sînt dedicate încă trei zile: Duminica a III-a din Postul Paștelui, a Sfintei Cruci, Scoaterea Sfintei Cruci (1 august) și Închinarea Sfintei Cruci (11 septembrie).

Sfînta Cruce are o semnificatie profundă, ea simbolizînd lemnul Crucii pe care Domnul nostru, Iisus Hristos, a fost răstignit pentru mîntuirea noastră.

Fiind "Puterea lui Dumnezeu", cum o numea Sf. Apostol Pavel, și semnul cel mai plăcut înaintea lui Dumnezeu, Crucea l-a însotit permanent pe Iisus Hristos, pînă la identificare, pînă la contopire.

Prin Cruce, prin suferintă, prin jertfa acceptată de bunăvoie, Iisus s-a înălțat și a răscumpărat lumea din păcatul originar, semnul Crucii devenind astfel simbolul religiei creștine, al credinței.

Cu imaginea Mîntuitorului răstignit pe Cruce, creștinul, în viața lui de fiecare zi, se răstignește și el, își poartă și el Crucea.

Originea Sfintei Cruci se pierde în negura timpului. Existenta ei datează, după cum spun cărțile sfinte, înainte de facerea lumii, fiind în planul lui Dumnezeu, cînd a creat lumea și l-a făcut pe om în formă de Cruce.

Venerarea Sfintei Cruci a început însă o dată cu Apostolii. Pînă la venirea lui Constantin cel Mare, întîiul împărat al creștinismului, timp de 300 de ani, Crucea a fost scutul de apărare și de întărire a creștinilor în timpul prigonirii lor de către păgîni. Crucea a dat putere sfinților martiri în lupta pentru dreapta credință. Cu Sfînta Cruce, sfinții au făcut minuni și au luat cununa mucenicici.

Cinstirea Sfintei Cruci a luat amploare în timpul împăratului Constantin cel Mare. Cerînd ajutorul lui Dumnezeu pentru a-și birui vrăjmașul, împăratul a văzut ziua, pe cer, semnul Crucii, pe care scria cu slove din stele: "Prin acest semn vei învinge". Cu acest semn dumnezeiesc, cu Crucea așezată în fruntea oștirii, împăratul Constantin a învins dușmanul, intrînd biruitor în Roma. Convis că în victoria sa a fost ajutat de Dumnezeu, împăratul Constantin s-a creștinat și a oprit prigoana creștinilor prin "Decretul din Milan" (313).

Crucea a pătruns adînc în sufletul creștinului român. Semnul Crucii îl însoțește în fiecare moment și în orice loc. Cu el își înseamnă trupul, își începe și sfîrșește lucrul. Purtată la gît, în suflet și în minte, puterea Sfintei Cruci îl apără de vrăjmașul văzut și nevăzut.

Semnul Crucii stă pe Sfintele Biserici, la răscrucile drumurilor și la morminte. În satele noastre, o întîlnim la izvoare, la fîntîni, la porțile gospodăriilor, pe uși, la ferestre și în interioarele caselor, pe grinzi și la icoane. Semnul Crucii înfrumusețează pasca și ouăle încondeiate de Paști. Se află pe lăicere și scoarțe, pe lăzile de zestre și chiar pe uneltele de muncă.

În Ziua Crucii se practică datini și obiceiuri străvechi. Fiind o sărbătoare cu un aer de bucurie trist, ca și sărbătoarea Tăierii Capului Sfîntului Ioan Botezătorul (29 august), este zi de post în amintirea jertfei Mîntuitorului.

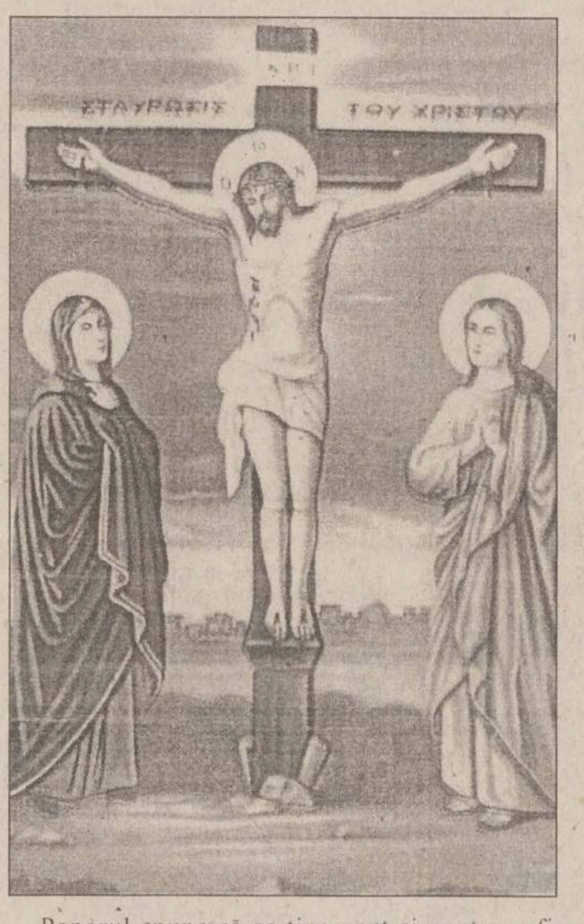

Poporul spune că se ține post și pentru a fi ocrotit de boli, de tot răul.

În unele zone ale țării (Bucovina) se postesc chiar trei zile: Ziua Crucii și cele două zile premergătoare sărbătorii. În mod deosebit este ținută vinerea dinaintea Sfintei Cruci, care face parte din ciclul celor 12 Vineri ale anului.

De Ziua Crucii nu se mănîncă usturoi și nuci, deoarece au "cruce-n frunte".

Sărbătoarea este respectată cu mare evlavie, nu se lucrează. Se merge la biserică cu flori, nelipsit fiind busuiocul, pentru a împodobi Crucea. Poporul crede că busuiocul este floare sfîntă, că e răsărit din sîngele Mîntuitorului și că semnifică Crucea Jertfei.

Pentru sufletul răposatilor se dau moși - colive din fructe, mai ales din prune. Acestea, sfințite, sînt bune de leac peste an (dureri de dinți, de oase ...).

În Ziua Crucii se culeg viile, plantele de leac și "se închide pămîntul" pentru insecte, șerpi și flori.

Obiceiul culegerii viilor și plantelor în această zi nu este întîmplător, el fiind legat de sîngele Mîntuitorului vărsat pe Cruce. Viticultorii culeg cei mai frumoși struguri și-i oferă ca pomană morților în dorința de a atrage bunăvoința acestora, pentru a proteja recolta viei și sănătatea lucrătorilor ei.

Crucea, asimilată cu Arborele Vieții, ne spune Mircea Eliade, "devine izvorul tainelor (simbolizate prin uleiul de măslin, grîul, vița-de-vie, cărora li se asociază plantele de leac). Din sîngele și trupul unui zeu sau al unei ființe primordiale torturate, cresc plante miraculoase. Nenumărate legende și cîntece populare vorbesc despre florile și plantele de leac care cresc la picioarele Crucii sau pe mormîntul Lui Iisus. În poezia populară, sîngele Mîntuitorului produce grîul, untdelemnul sfînt și vița-de-vie".

Dumnezeiescul semn al Sfintei Cruci să fie pentru noi de ajutor și apărare în tot ceasul. ■

AGORA

Noua trădare a Almei Mater

Valerius M. CIUCĂ
lector doctor la Facultatea de Drept a Universității "Al. I. Cuza"

"- Cer ritos să se înființeze o universitate de stat cu predare în limba latină!

- Răspund ferm că în Europa de astăzi ar fi acceptabilă doar o universitate «multiculturală»".

Credeti că acest sugerat dialog introductiv ar putea fi desprins doar dintr-un decor oniric în care fantomatice personagii își dispută dezinvolt teze abracadabrante? Nici vorbă. Acesta este de fapt un ultim subprodus "noesic" al neo-tribalismului endemizat prin preajma arcului carpatic, un subprodus oferit cu stîngace generozitate unei populatii afamate (la propriu) și mult prea îngăduitoare cu experimentaliștii noștri diriguitori de peste tot.

La ciudata constructie numită "universitate etnocentrică", reflex tardiv al străvechiului jus sanguinis, se răspunde cu și mai bizarul edificiu denominat parodic "universitate multiculturală". Fii fericit, domnule Orwell. "Ferma animalelor" și "1948" au devenit deja codex-uri ale normalității; prin comparație cu noi, personajele domniei tale sînt sapiente; noi, "postmodernii", sîntem dezavuati pînă și de absurd; experimentăm copios funambulescu.

Să revenim. În ce colt mai mult sau mai putin exotic din lume a fost creată, vreodată, o universitate (nu partid, nu institutie eclezіastică, nu confrerie segregationistă etc.) etnocentrică? Universitățile in integrum nu sînt nici măcar "naționale"; ele sînt, scuzati repetitia, universale; termenul le denominează ca atare, nu-i așa? - Universitas. Apoi, în care colt de lume, mai mult sau mai putin pitoresc a fost creată, vreodată, o universitate "multiculturală"? Nu-i, oare, prezentă în această formulă o grosieră tautologie? Universitas sive generis humanis (adicatelea, tot neamul omenesc, de la Marcus Tullius Cicero citire). Nu-i asa, domnilor înalti demnitari? Doar n-or apărea universităti "uniculturale" care să "fabrice" produse de "serie". Dar, domnul Orwell redivivus mai stie ce contradictii in terminis ni se mai pregătesc.

Din toată această trenantă poveste, cam hilară în seva ei, nu putem deduce, firește, după logica noastră comună, aristotelică, decît atît: că unii dintre bravii nostri politicieni doresc sau, dacă le lipsește intentia, reușesc nefericita inconștientă performanță de-a atrage quasi-sacrosantul spatiu de lumină a spiritului și civilizatiei, un spatiu miraculos al tesăturii de destine plurilinguale, universale, deschise alterității și comunicării, propice fraternizării, care este Universitatea, într-o mocirloasă bolgie etnocentristă sau ultranationalistă. Spiritul lui Pitagora de la Crotona este încă o dată ucis de noul homo cavernus. Ei, fiii rătăcitori ai Almei Mater, uită cu ușurintă sau poate nu au știut niciodată ce infernale drame colective au adus cu sine ridicolele "edificii universitare" de tip apartheid din Africa de Sud sau din America anilor '50-'60, ori funesta dislocare nationalistă din aceeași perioadă a ceea ce fusese gloria, marca de spirit in excelsiis a fostei Universităti din Louvain (fragmentată subit în două citadele ale separatismului xenofob: Leuven vs. Louvain la Neuve) etc.

Iată de ce, alături de Hendrik Willem Van Loon, încerc sentimentul de nostalgică reverie și o bovarică sperantă în dăinuirea adevăratelor universități, cele cu predare în limba latină din Europa Padovei, Sorbonei, Bologniei, Cracoviei etc. etc. și cu severă examinare, post festum, în limba poporului pe care studentii îl reprezentau, fie acasă, fie la mii de kilometri depărtare. ■

❖ PULS ❖ PULS ❖ PULS ❖ PULS ❖ PULS ❖ PULS ❖ PULS ❖ PULS ❖ PULS ❖ PULS ❖ PULS ❖ PULS ❖ PULS ❖

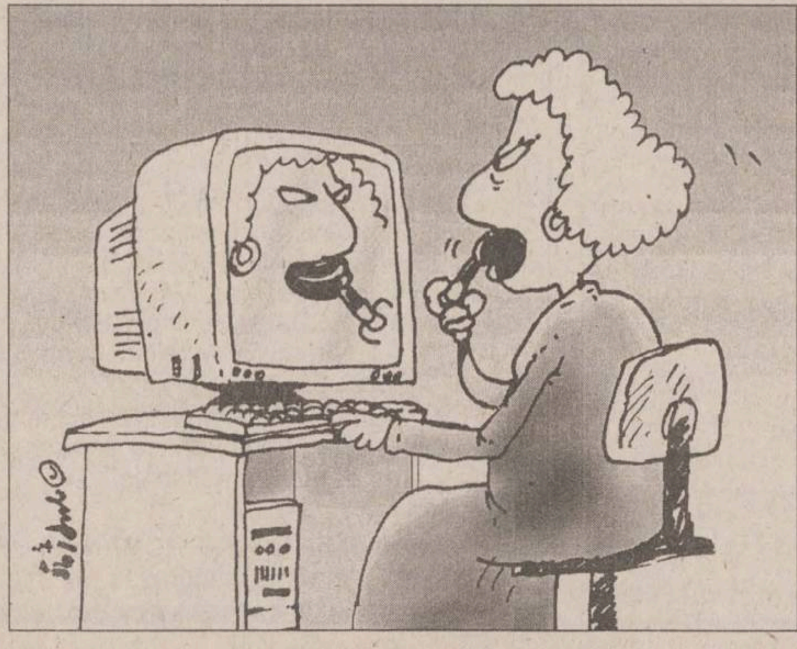

Brokăre, fă-te că lucrezi!

Cînd s-a deschis Bursa de la București, fiecare firmă care se ocupa cu tranzacționarea de acțiuni avea cîte un broker care stătea frumos, în fața unui computer, și butona vesel. De cînd cu tehnica asta, toate firmele și-au pus modemuri și lucrează direct de la sediile lor, consecința fiind că sala Bursei a rămas mai pustie decît o bibliotecă comunală în ziua cînd iau leafa tractoriștii, monitoarele rămînînd singurele și ambetate, dar făcîndu-și treaba cum se cuvine. O problemă a apărut atunci cînd domnul Radu Vasile și-a anunțat vizita la Bursă: nu era de bonton pentru ca să vină ditamai prim-ministrul și să vadă sala goală de oameni, doar cu niște computere rontăindu-și cuminți kilobiții. Drept pentru care șefii Bursei au adunat tot personalul, incluzînd femei de serviciu, secretare, portari, șoferi și alții, i-au pus să-și ia niște fețe de brokeri și i-au așezat în fața computerelor (cu interdicția expresă de a umbla la butoane). În acest fel, domnu' Radu Vasile, atunci cînd a venit în vizită, a putut viziona o mulțime de oameni care priveau concentrati în ecranele computerelor, deși n-aveau absolut nici o treabă cu brokerajul. Și uite așa, putem constata că frumoasa tradiție românească, ai cărei initiatori au fost, din vremea Revolutiei, celebrii Dinescu și Caramitru, cu inubliabila sintagmă "Mircea, fă-te că lucrezi", n-a murit, ba chiar se perpetuează frumos.

Logic, Janpier și-a tras facultate de detectivi

Fostul cenzor al presei studențești de dinainte de '89, domn' profesor Janpier, cică și-a deschis universitate particuleră. Una dintre specialitățile în care sînt pregătiți tinerii studioși ai patriei care au optat pentru universitatea cu pricina este cea de detectiv. Desigur, pentru unii dintre cititori ar părea cam deplasată o asemenea specializare, numai că respectivii nu cunosc un mic amănunt, și anume căci domnu' Janpier este, la bază, profesor de logică. Iar un adevărat detectiv n-are nevoie decît de trei lucruri: o lupă, o șăpcuță și logică la greu.

CONEXIUNI

România - Occident, dus-întors

Luna trecută am vizitat cîteva dintre orașele, obiectivele turistice pe care mulți iubitori de artă, de istorie ar dori să le vadă în realitate: Viena,

Veneția, Neapole, Roma, Riviera franceză, cu celebrele stațiuni Nisa, Connes, Monte Carlo, Florența, Milano. După această înșiruire sumară, vreau să fac cîteva constatări.

O primă problemă ar fi dificultatea cu care se obține viza Schengen. De trei ani încerc acest lucru și doar acum am obținut-o, prin intermediul unei agenții de turism. Într-un fel, găsesc explicabilă reținerea consulatelor apusene de a ne acorda viza, întrucît foarte mulți români rămîn ilegal în acest state. Un exemplu cred că este edificator: am plecat 30 de persoane în această excursie și ne-am întors doar jumătate. Majoritatea celor ce rămîn nu rèușesc să obțină un loc de muncă sigur (este explicabil, deoarece nu au un statut legal) și atunci, în dorința de a obține bani, o iau pe căi greșite. Aproape nu a fost mare oraș din Italia în care să nu văd români, din păcate mulți erau cam "bruneți", și ocupația era cerșitul. La Roma, într-un parc de lîngă Coloseum, am întîlnit circa 200-300 - sincer să fiu, îmi era rușine că am aceeași cetățenie (unii beau, alții dormeau pe iarbă, se certau, în jurul lor sticle goale, hîrtii). Fără a fi luat drept un nostalgic al vechiului regim, consider că ar fi bine dacă, înainte ca un român să-și depună cererea de plecare în Vest, autoritățile locale, după o prealabilă documentare, să dea o aprobare și abia după aceasta să poată depune cererea la Consulatul respectiv.

O altă problemă pe care vreau să o abordez este cea a curățeniei. Este știut faptul că bugetul nostru "subțire" nu permite alocarea fondurilor necesare în acest domeniu. Totuși, sînt convins că s-ar putea face mai mult. Nu pot să uit că în Italia, Franța, dar mai ales în Austria, principalele artere de circulație erau spălate noaptea, coșurile pentru gunoi erau la fiecare pas, mașinile ce stringeau gunoaiele treceau de cîteva ori pe zi în unele zone.

O remarcă în privința curățeniei: Viena este mult mai curată decît orașele italiene și franceze.

Un alt lucru pe care l-am remarcat (valabil și în Grecia, Franța, ba chiar în Ungaria, Cehia, Polonia - țări vizitate în anii trecuți) este preocuparea pentru punerea în valoare a obiectivelor turtistice prin diferite modalități: lumini (noaptea), panouri, publicații etc. Consider că și la noi s-ar putea face multe în această privință.

Din păcate, tot datorită dificultăților economice în care ne aflăm, la noi nu se pot lua măsurile necesare pentru renovarea, consolidarea acestor obiective, pentru asigurarea unor căi de acces moderne. Șoselele pe care am circulat erau perfecte, trenurile, chiar dacă mai aveau mici întîrzieri (mai ales în Italia), îți permiteau să scrii, să bei fără probleme o ceașcă de cafea, deși viteza de deplasare era mult mai mare. Lucrări intense pentru a consolida sau renova construcțiile am remarcat la catedrala Sf. Ștefan din Viena, la Palatul Dogilor, Turnul Orologiului din Veneția, la fatada catedralei San Pietro din Roma, la Domul din Florența și în multe alte părți. Mă mir că nu s-a făcut nimic pentru refacerea mozaicului din basilica San Marco - o explicație ar putea fi poate aceea că în Veneția continuă, deși mai lent, acel proces de scufundare a scoarței pămîntului.

Nu pot să trec cu vederea atitudinea diferită (în cele mai multe cazuri, excepții sînt și la noi) a personalului din hoteluri, localuri, instituții: toți aceștia care caută să-ți îndeplinească dorințele, să-ți ghicească intențiile, să te facă să te simți bine.

Deși nu mă pricep la agricultură, am remarcat rețeaua întinsă de irigații (am avut și noi ceva, dar acum...?), preocuparea pentru a folosi fiecare fîșie de pămînt. În Austria, baloturile de paie rămase după secerat erau împachetate în foi de plastic.

În final, o problemă care m-a deranjat, m-a dezamăgit și sînt convins că mulți români ar fi simțit la fel: am frunzărit cîteva ziare italiene (aveau circa 40 pagini) și nu am întîlnit nici o știre despre România. Chiar și la starea vremii erau date temperaturi din Sofia, Belgrad, Zagreb, Varșovia etc., dar nimic despre București. Nu cred că a fost o întîmplare. Intrînd într-o librărie în Roma, în apropiere de gara Termini, nu am găsit vreo lucrare care să aparțină vreunui român, mai mult chiar, în volumele de istorie semnate de italieni, francezi, englezi, germani, ruși - o singură dată am citit despre România; era o lucrare despre cel de-al II-lea război mondial. Poate nu am fost suficient de atent...

Prof. Ovidiu CRIȘAN

VOCILE IAȘULUI

Basarabenii Iașului

De la începutul anului, la Oficiul Stării Civile Iași au fost depuse 310 dosare de transcriere a actelor în vederea stabilirii solicitanților în orașul nostru. În urma studiului celor 310 cereri s-a constatat că 301 cetățeni provin din Republica Moldova. Începînd cu 1990 și pînă în prezent, numărul cetățenilor plecați din Republica Moldova și stabiliți actualmente la Iași este de cîteva mii. Care credeți că sînt cauzele care au determinat acest exod?

Costică Olaru, 58 ani, maistru

"Probabil tratatul cu Ucraina, prin care nu se dorește ca limba română să fie vorbită în Republica Moldova, face ca basarabenilor să le fie frică de această interdicție. Așa că, vin în România, se instalează aici, unde pot vorbi românește. Pe alt plan, în tot cazul, ei se întorc la Patria-mamă".

Elena Popescu, 42 ani, profesoară

"Consider că cei care au venit se simt în primul rînd români. Cunosc cîteva familii cu doctorate, la noi, care, după nume, sînt cu adevărat români. Socot că asta este prima cauză. Acolo, după declarațiile lor, nu s-au simțit deloc bine. Erau persecutați, ocoliți, izolați, în sfîrșit... Mulți au venit mînați de gîndul de a face afaceri aici în Iași. Știu că sînt și din aceștia, dar nu pot fi suspectați de rea credință și lipsă de loialitate față de țară. Sînt unii care au venit aici pentru studiu sau pentru o meserie, mînați, fără îndoială, de starea precară a economiei de la ei".

Cristian Ciucă, 31 ani, inginer

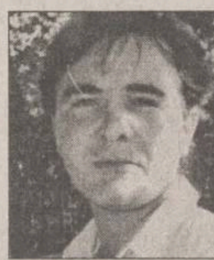

"Bănuiesc că poate fi același motiv pentru care românii pleacă din România în alte țări. Asta este părerea mea. Este o diferență între nivelul de trai; la ei și la noi, la fel cum este o diferență între nivelul de trai din România și Canada sau Australia. Asta bănuiesc".

Emilia Ostan, 48 ani, proiectantă

"Viața grea pe care o duc acolo. Ei muncesc fără să-și primească salariile, deci prima condiție de a trăi nu este îndeplinită la ei. Aici ei caută un mod de a supraviețui. Vorbesc de cei care vin cu intenții bune. Citesc ziarele și văd la televizor că sînt unii care vin la noi să fure, să jefuiască și să facă tot felul de răutăți. Problema trebuie privită din toate punctele de vedere. Cei care vin cu intenții bune n-ar deranja. Este o mînă de lucru în plus aici, dar împotriva celor care vin cu gînduri rele se impune a fi luate măsuri drastice".

Vica Carp, 27 ani, învățătoare

"Eu cred că basarabenii se stabilesc, în general în România și în special în Moldova, datorită situației lor economice, poate chiar și politice. Cred că nu vine numai tineretul, vine și populația matură, de 40 - 50 de ani, pentru că și la noi este greu, dar la ei este și mai greu, cu speranța de a se descurca mai bine. Vedeți, cum anunță și la televizor, vin și muncesc aici pentru că primesc bani. La ei primesc produse sau nimic. Așa consider eu".

Constantin Căilean, inginer silvic

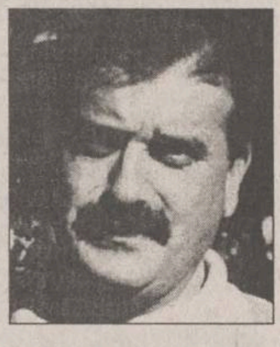

"Vin la noi pentru că tind spre mai bine. În sinea lor, ca fiecare om, de altfel, țintesc spre ceva mai bine. Este țelul de a exista pe pămînt. Mă refer atît la starea economică, cît și la cea spirituală. Consideră că pot găsi o viață mai decentă".

A consemnat Petru IOSIPESCU

ORAȘUL ÎNTR-O FOTOGRAMĂ

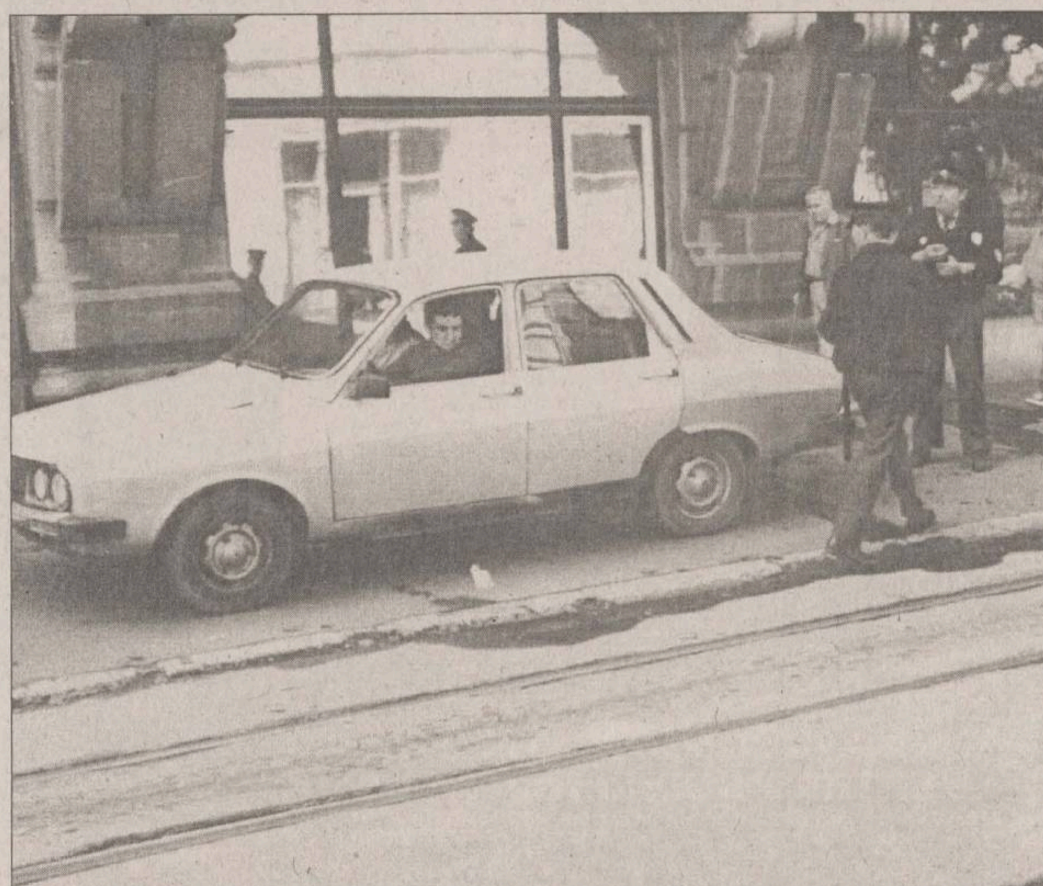

Ordine și disciplină?

ASTA E PĂREREA MEA

Cine se-ngrijește de copaci?

In ziua de 11 septembrie 1998, între orele 8,30 - 9,00, a fost o discuție la radio cu directorul Protecției Mediului. Nu am putut prinde legătura telefonică și de aceea vă scriu dvs.

Iașul ar merita mai multă protecție calificată și, după cunoștințele mele, vin cu cîteva propuneri:

1) Încă din 1990, apoi prin 1993 am aflat din ziare despre faptul că s-a turnat beton sub cel mai gros stejar de la Casa de oaspeți; acesta avea 6,30 m circumferință și s-a uscat. Vin acum să vă sesizez un al doilea caz: lîngă stejarul de la Vlădiceni, rămas cel mai gros din județ (după cel ce s-a uscat, de la Casa de oaspeți), avînd o circumferință de 6,15 m și o vîrstă de circa 380 - 400 ani, este amenajat, din acest an, un grajd. În prezent, partea de vest a stejarului, sub care este grajdul, dă semne de uscare. Cine-l poate salva?

2) Toate orașele au cîte o apă curgătoare, pe malurile căreia cresc copaci. La Iași, pe malurile Bahluiului nu există aproape deloc plantați copaci pe maluri. De ce?

3) În Iași se plantează pe marginea străzilor, primăvara, mulți copaci, dar după plantare, Dumnezeu cu mila, nu se mai ocupă nimeni de ei. Apoi, măcar de 2 - 3 ori pe lună ar trebui să fie udați, în primul și, eventual, în al doilea an.

De la plantare pînă la prindere ar trebui să mai fie supravegheați. La un interviu prin telefon am fost combătută odată. Căci din cauza secetei nu s-au prins puieții puși. Nu-i adevărat! În anul acela s-au plantat tei în strada Independenței, piața Spiridon: avînd protecție bună, s-au prins 100%, iar în strada Arcu spre Autogară, unde puieților nu li s-a asigurat protecție și unde apa freatică este mai la suprafață, nu s-au prins nici 5%! Aceeași situație este în prezent la noul Pod peste Bahlui spre gara Nicolina. Probabil este mai rentabil să cheltui anual circa 100.000 lei, după afirmațiile domnului primar, în fiecare an, pentru plantarea unui arbore, în loc de a-l proteja pentru a se prinde.

4). Îmi place zona centrală a Iașului, dar mai vin cu o propunere: să se modernizeze parcul din jurul Teatrului Național "Vasile Alecsandri". Această bijuterie a Iașului merită un parc pe măsură. În prezent, acesta este tare demodat, cu niște arbori sălbatici, crescuți la voia întîmplării.

Cred că propunerile mele sînt realizabile, fără să necesite fonduri suplimentare, ci doar bunul simț al celor ce plantează arbori pentru a-i proteja pînă se prind.

Doresc ca Iașul să devină frumos din toate punctele de vedere.

Membru ecologist din Clubul Sportiv "Penicilina" Iași,
Petrița Crăciun

DIN AUDIENȚELE, TELEFOANELE ȘI SCRISORILE ZILEI

Taxa de mutare a unui post telefonic

■ **Călin Iftode, Iași:** "Sînt abonat al Romtelecom. Aș dori să mut postul telefonic și nu știu ce taxă trebuie să plătesc. Cunoscînd promptitudinea cu care răspundeți solicitărilor cititorilor, apelez la dvs. pentru a obține această informație".

Economist Elena Mihăilă - șef serviciu Relații cu publicul de la Romtelecom, ne informează:

"Taxa de mutare a unui post telefonic este diferită, în funcție de felul centralei. Astfel, pentru centralele digitale are valoarea de 304 mii lei, iar pentru cele analoge 183 mii lei. Taxele sînt aceleași și pentru persoanele fizice și pentru cele juridice".

Oficiile poștale au fost luate cu asalt

■ **Domnica Crețu, Tomești:** "La Oficiul Poștal nr. 3, din Podu Roșu, este o dezordine totală. Nu se știe la ce ghișeu se plătesc alocațiile pentru preșcolari și la care cele pentru școlari. Tînăra de la ghișeu se poartă urît, cunoștințele erau servite preferențial, sub ochii celor care stăteau la rînd.

M-am adresat dirigintei, rugînd-o să explice această situație, dar mi s-a cerut să mă legitimez și a fost chemată paza".

De la O.P. 3, Podu Roș, diriginta Hariga ne-a comunicat: "În aceste zile premergătoare începerii școlii, oficiile poștale sînt luate cu asalt de către părinții dornici să facă ultimele cumpărături. În aceste condiții, unii cetățeni își pierd răbdarea. Doamna care a făcut sesizarea solicita alocația care ar fi trebuit să fie ridicată de către soț. Precizăm că de la Direcția Muncii ni s-a cerut să nu eliberăm alocațiile decît destinatarului, pe bază de buletin. În cazul în care angajații încalcă această prevedere, o fac pe propria răspundere, pot fi puși în situația de a plăti din buzunarul propriu alocația și de a fi sancționați. Doamna a fost agresivă, a țipat, a insultat. Aflîndu-se într-o instituție de stat și avînd un astfel de comportament jignitor, am fost nevoită să chem body-guardul să o legitimeze".

Concediu pentru creșterea copiilor

■ **Doinița Roman, str. Hlincea**

"Am aflat că s-a modificat legea privind perioada de concediu pentru creșterea copilului. Vechea lege acorda doi ani în care mama putea să stea acasă și să aibă grijă de copil".

De la Oficiul juridic al DPMOS am aflat că:

"Legea 120/97 este în vigoare. Nu au fost aduse nici modificări, nici completări. Conform acestei legi, perioada de concediu pentru creșterea copilului este de doi ani".

Dana Butnărașu
Anca Dorohoi

VIAȚA CETĂȚII

Început de poveste

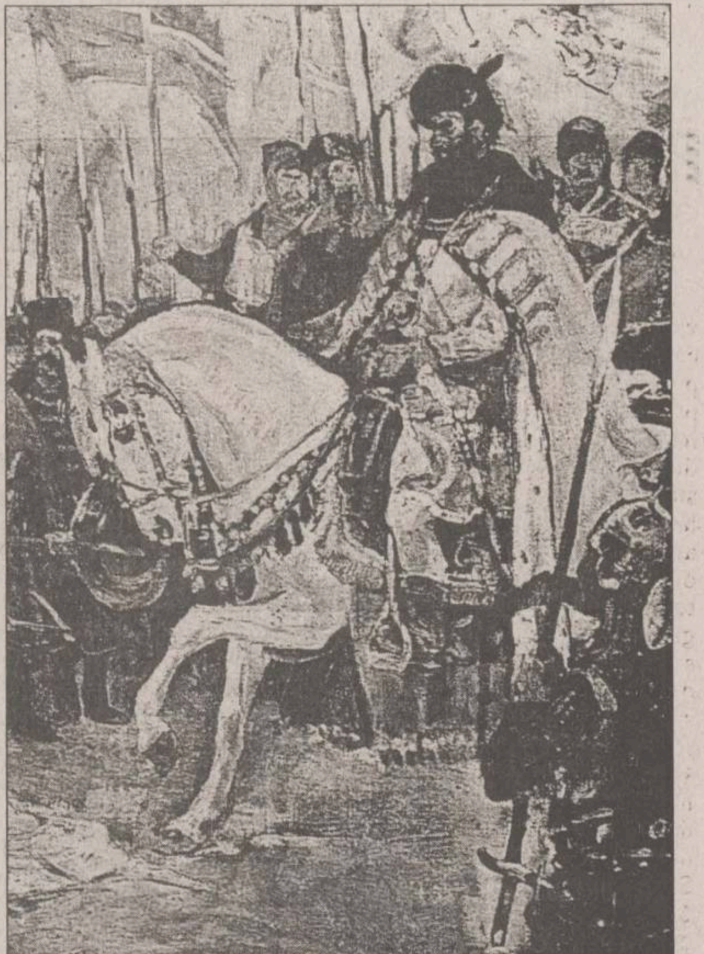

Utilizam, în nota publicată în "Monitorul" din 11 august a.c., titlul interogativ ***"Final de poveste?..."***, neștiind cînd va fi inaugurat Monumentul Unirii din 1918, - reconstituirea sculpturii donate în 1927 orașului Iași de către prințesa Olga Sturza. Dacă, pentru cele ce urmează, am utilizat titlul ***"Început de poveste"***, este pentru că știm sigur că "povestea" ***Monumentului Unirii din 1600*** (statuia ecvestră a domnitorului Mihai Viteazul din Iași) va începe marți, 16 septembrie 1998, la ora 17, cînd va avea loc vernisajul machetelor pentru acest monument, expuse de cei 28 de sculptori din toată țara care și-au anunțat participarea la concursul național pentru proiectul acestui monument, inițiat de Filiala Iași a Veteranilor de Război și de Comitetul "Iași - 400 Mihai Viteazul".

De fapt, începutul "poveștii" l-am putea regăsi acum patru ani în urmă, cînd veteranul colonel (r) ***Iosif Petrescu*** a publicat în presa ieșeană un articol în care pleda pentru realizarea acestui monument la Iași, unde această primă Unire a fost realizată de domnitorul Mihai Viteazul în luna mai a anului 1600. Tot așa de bine am putea plasa începutul (efectiv) al "poveștii" în ziua de 11 octombrie 1997, cînd, în Sala "H. Coandă" a Palatului Culturii a fost constituit comitetul de inițiativă ***"Iași-400 Mihai Viteazul"***, sub președinția de onoare a I.P.S. Daniel, Mitropolitul Moldovei și Bucovinei, încredințîndu-se președinția activă academicianului ***Constantin Ciopraga.*** Să amintim că acest comitet are 90 de membri fondatori, din care fac parte academicieni, profesori universitari, oameni de cultură, artiști plastici, militari (activi și în rezervă), medici, ingineri, funcționari, tehnicieni, prelați, reprezentanți ai administrației municipale și județene, ai Inspectoratului de Cultură al județului Iași, ai ISJ, ai asociațiilor culturale neguvernamentale etc. A fost reluată, deci, o frumoasă tradiție ieșeană de a contribui - mic sau mare - la dotarea Iașului cu un nou monument semnificativ, amintind de faptul că trăim în ***"orașul celor trei Uniri"***.

Inițiativa veteranilor, timidă la început, a fost încurajată atît de Guvernul României, cît și de Consiliul județean, Prefectura Iași și Primăria municipiului Iași. Amintim că a fost obținut din partea Primăriei Certificatul de urbanism nr. 356 din 26 februarie 1998, prin care s-a stabilit amplasamentul monumentului în rondoul ce va fi creat la intersecția bulevardului Copou cu strada G-ral Dumitrescu (în apropierea stadionului "Emil Alexandrescu"). Spinoasa problemă a fondurilor a început să se clarifice, în primul rînd prin eforturile proprii ale veteranilor de război și ale Comitetului de organizare, care, pînă la această dată, au strîns circa 42 milioane lei (în numai 4 luni!), ceea ce a permis organizarea concursului de machete, jurizarea (de către o comisie compusă din delegați ai Direcției Arte Vizuale din Ministerul Culturii și din reprezentanți ai intelectualității ieșene) urmînd să aibă loc în ziua de 24 septembrie a.c. Pînă atunci, se aduce la cunoștința tuturor ieșenilor că, între 16-24 septembrie 1998, la Sala "Victoria" (pusă la dispoziția organizatorilor, cu generozitate, de conducerea Complexului Muzeal "Moldova"), se poate vizita această expoziție de machete, vizitatorii putînd să-și exprime (consultativ) preferințele pentru machetele pe care le consideră demne de a fi premiate. Se vor acorda premii și mențiuni în valoare de 40 milioane lei, fiecare artist plastic participant la concurs primind o indemnizație de 500.000 lei. Se va asigura anonimatul machetelor expuse, pentru o perfectă obiectivitate în luarea deciziilor pentru premierea lucrărilor prezentate, decizia finală revenind în exclusivitate juriului concursului. Iată, în linii mari, începuturile unui gînd frumos, ce începe să prindă contur prin contribuția tuturor celor care iubesc cu adevărat Iașul Unirilor din 1600, 1859 și 1918. Toți știu că este începutul unui drum nu lipsit de dificultăți, mai ales în aceste vremuri de criză (morală și materială). Să sperăm însă că ***Apelul lansat de Comitetul de inițiativă către toți românii, din actualele granițe și din afara lor,*** va duce la efectul (financiar) scontat, astfel încît, după desemnarea lucrării cîștigătoare, să se poată trece la etapa a doua a "poveștii", adică la contractarea execuției proiectului, la turnarea în bronz, la amenajările ce se impun pentru amplasarea statuii. Avem speranța că, în luna mai a anului 2000, cînd se vor împlini patru secole de la prima unire, românii din toate colțurile țării vor participa la festivitatea inaugurării ***Monumentului Unirii din 1600,*** așa cum au participat, în mai 1912, la inaugurarea ***Monumentului Unirii din 1859*** (statuia lui Cuza Vodă) și în mai 1927 la inaugurarea ***Monumentului Unirii din 1918.*** Căci, de obicei, "poveștile" trebuie să aibă un final fericit...

Andrei Ieșeanu

NOUTĂȚILE ZILEI

Președintele Credit Bank a încetat din viață

Președintele Băncii Renașterea Creditului Românesc - Credit Bank, *Emil Cioflan*, a fost găsit mort, sîmbătă noapte, de personalul de serviciu al Universității Atheneum din București, unde era rector, în biroul pe care îl deținea în cadrul instituției universitare, au informat surse judiciare. Corpul celui decedat nu prezenta urme de violență și a fost dus la Institutul de Medicină Legală, pentru expertizare. Cioflan era angajat într-un conflict pentru dreptul de conducere a băncii. În urmă cu două luni, Tribunalul Municipiului București a hotărît că numirea lui Emil Cioflan în funcția de președinte al băncii s-a făcut ilegal.

Marian Enache, noul purtător de cuvînt al ApR

Deputatul ieșean *Marian Enache* este, începînd de sîmbătă, purtătorul de cuvînt al ApR. El îl înlocuiește pe Iosif Boda, care a fost eliberat din funcție la Conferința Națională a ApR de la Iași. Marian Enache a fost desemnat purtător de cuvînt în ședința lărgită a Biroului Executiv Național al ApR, desfășurată la Constanța. El va fi ajutat în noua funcție de doi secretari adjuncți: *Andra Rîșnoveanu* (fostă președintă a organizației de tineret PD) - pe probleme de relații internaționale și *Florin Stoicescu* - pe probleme economice.

Premierul român salută numirea lui Primakov

Premierul *Radu Vasile* consideră că, prin numirea lui Evgheni Primakov, în fruntea Guvernului Federației Ruse, s-a pus capăt crizei politice din această țară. Vasile a declarat, sîmbătă, că principala cauză a situației existente în Rusia, o reprezenta criza politică. După numirea lui Primakov, evoluția de pe piețe internaționale a început să se potolească, a adăugat Vasile. Șeful Executivului a făcut această declarație la sosirea de la Reuniunea prim miniștrilor țărilor membre CEFTA.

Astăzi, bătălie decisivă pentru viitorul Convenției

■ *liderii partidelor din CDR vor decide astăzi dacă formațiunile civice vor accede și la decizia politică* ■ *se va mai lua în discuție și posibilitatea ca fiecare partid să meargă pe cont propriu la viitoarele alegeri locale* ■

Președinții partidelor componente ale Convenției Democrate se vor întîlni în această seară pentru a dezbate două articole rămase în suspensie la acest moment. Este vorba de articolul 4 (fost 46) din Protocolul de funcționare a CDR, care prevede dreptul segmentului civil de a consulta și de a vota anumite programe ale segmentului politic. Partea care trebuie discutată astăzi se referă la excepțiile privind ingerința segmentului civil și se referă la întocmirea listelor electorale pentru alegerile locale și parlamentare, la strategiile politice ale partidelor, la alegerea demnitarilor din administrația centrală, de stat și județeană. Tot astăzi va fi discutat și articolul 11, care are la bază propunerea PNL de a se merge, în cadrul alegerilor locale, în comune și orașele mici, pe liste separate. Național-liberalii sînt susținuți în demersurile lor de PAR și de Federația Ecologistă Română, în schimb se opune PNTCD, mai ales prin vocea vicepreședintelui *Remus Opriș*. În cazul în care excepțiile vor fi votate, în conformitate cu prevederile Legii partidelor politice, iar articolul 11 va fi ratificat conform propunerii PNL, se va putea spune foarte clar că segmentul civic este despărțit de segmentul politic, în luarea deciziilor pur politice. Dacă aceste două articole nu vor fi votate în conformitate cu Legea partidelor politice, există posibilitatea unor fricțiuni grave în cadrul Convenției Democrate."

ALIANȚA E SPERANȚA

Liderii Alianței Civice, Ana Blandiana, Valerian Stan și Petre Mihai Băcanu, nu se întorc în CDR cît timp nu vor avea acces la luarea deciziei politice

Alianța Civică rămîne în afara CDR

Liderul Alianței Civice, *Ana Blandiana*, afirmă că formațiunea pe care o conduce nu va reveni în Convenția Democratică pînă cînd va fi luat în discuție proiectul AC privind revitalizarea Convenției. Blandiana a declarat că, pînă în prezent, problema revigorării CDR nu a fost tratată cu seriozitate. În opinia liderului AC, în ultima perioadă au apărut în Convenție "inițiative aberante", cum ar fi "discuția nesfîrșită" despre votul egal între partide și asociațiile civice din CDR în adoptarea unor decizii. *"Ar fi aberant să se pună în discuție, în cadrul Alianței Civice, ideea de a ne întoarce într-o organizație a cărei inițiativă de constituire ne-a aparținut și în care noi n-am mai avea drept de vot în toate privințele"*, a spus Ana Blandiana.

Președintele CDR, *Ion Diaconescu*, a declarat, joi, la ultima ședință a Convenției, că există toate premisele pentru reîntoarcerea Alianței Civice în CDR. **(Radu BASARAB)**

Plan de asasinare a lui Milosevic?

■ *un fost agent britanic susține că MI6 avea un plan de asasinare a lui Milosevic într-un tunel rutier* ■ *acesta consideră ciudate similitudinile dintre plan și accidentul prințesei Diana* ■

Fostul agent secret britanic ***Richard Tomlinson*** a afirmat, într-un interviu acordat săptămînalului elvețian "Info Dimanche", că serviciul secret britanic MI6 intenționa, în 1992-1993, să-l asasineze pe liderul sîrb ***Slobodan Milosevic*** **(foto)** orbindu-l pe șoferul mașinii sale cu un blit purternic, într-un tunel rutier din Geneva, informează AFP. Tomplinson susține că este ***"cel puțin ciudată"*** similitudinea dintre acest plan și accidentul în care și-a pierdut viața, la Paris, ***prințesa Diana.*** Fostul agent, ale cărui afirmații nu sînt luate în serios de către specialiști, va publica în curînd o carte cu amintiri din timpul activității sale de agent. El a reafirmat, așa cum a mai spus-o de mai multe ori și ziarelor britanice, că unul dintre angajații hotelului Ritz, probabil șoferul mașinii Dianei, ucis în același accident, era membru ale serviciilor secrete britanice. Proiectul privind uciderea într-un accident de mașină a actualului președinte iugoslav, Slobodan Milosevic, consta în orbirea șoferului mașinii și provocarea unei coliziuni cu unul dintre stîlpii tunelului Grand-Saconnex, din apropierea aeroportului din Geneva.

Tomlinson a fost arestat la Paris, la 1 august, în același timp cu un alt agent bitanic, ***David Shayler***, la cererea autorităților britanice, care-l bănuiau că vrea să dezvăluie secrete de serviciu. Spre deosebire de colegul său, el a fost ulterior eliberat.

Răscoala radicalilor din UDMR

Tokes Laszlo a încercat să provoace o lovitură de forță în UDMR. Convocînd la Cernat Forumul Secuiesc pentru Reînnoirea UDMR, el a cerut radicalizarea politicii Uniunii și a somat conducerea UDMR să își revizuiască politica în coaliție. Radicalii din UDMR au cerut acordarea cetățeniei ungare pentru maghiarii din România și autonomia ținutului Secuiesc. La întrunire nu au participat membrii conducerii UDMR, iar Marko Bela a minimalizat importanța Forumului de la Cernat.

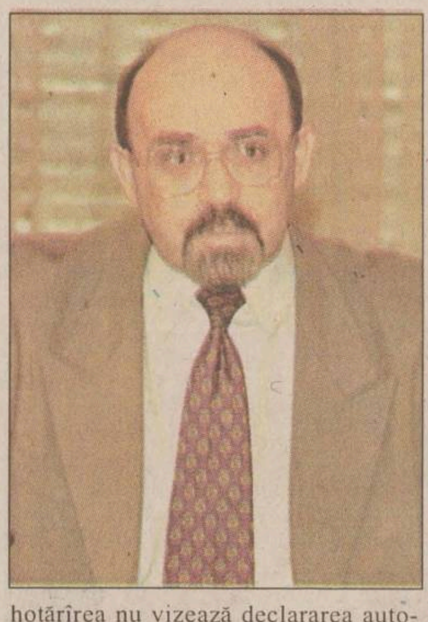

Forumul s-a desfășurat sub deviza *"Integrare europeană - Autonomie și Autoguvernare - Dublă cetățenie - învățămînt în limba maghiară"* și a adoptat patru hotărîri. Prima hotărîre este adresată Parlamentului de la Budapesta, solicitînd aprobarea reglementărilor legislative necesare obținerii de către etnicii maghiari din România a cetățenei statului ungar pe baza apartenenței la națiunea maghiară. Președintele de onoare al UDMR și, în același timp, inițiatorul Forumului de la Cernat, ***Laszlo Tokes***, a declarat că obținerea cetățeniei maghiare este un drept al tuturor persoanelor de naționalitate maghiară, oriunde ar trăi ele. Tokes a precizat că obținerea de către maghiarii din România a cetățeniei ungare nu presupune renunțarea la cetățenia română sau emigrarea acestora în Ungaria, ci dimpotrivă continuarea conviețuirii alături de români.

Una din hotărîrile considerate ca cele mai importante adoptate la Cernat vizează obținerea autonomiei ținutului Secuiesc.Tokes Laszlo a precizat că hotărîrea nu vizează declararea autonomiei de către acest forum sau altfel de organisme de acest tip și că statutul de autonomie trebuie stabilit prin colaborarea și cu acordul statului român, în condițiile modificării legislației în vigoare.

O altă hotărîre adoptată de Forumul de la Cernat vizează universitatea maghiară de stat. Participanții la forum solicită înființarea acestei instituții la Cluj și reconstituirea dreptului de proprietate a noii instituții de învățămînt superior asupra bunurilor care au aparținut Universității "Bolyai" care a funcționat la Cluj pînă în 1959.

Participanții la Forumul de la Cernat au hotărît, de asemenea, să solicite urgentarea măsurilor de retrocedare a tuturor bunurilor care au aparținut Bisericilor Istorice Maghiare - catolică, evanghelică, reformată și unitariană - și care au fost confiscate de autoritățile comuniste.

Potrivit organizatorilor, la Forumul Secuiesc pentru Reînnoirea UDMR au participat 1700 de persoane. Printre aceștia, din partea UDMR au fost prezenți cinci deputați și un senator. Dar, ca un semn pentru prea puținul sprijin de care se bucură Tokes în UDMR, nici un membru al conducerii Uniunii nu participat la manifestare. În schimb, organizațiile Bihor, Cluj, Brașov, Miercurea Ciuc, Mureș și Timiș au fost reprezentate oficial. A mai fost prezent Szasz Jeno, președintele pe Transilvania al Uniunii Mondiale a Ungurilor, precum și reprezentanți ai unor organizații din Ungaria, veniți însă în nume personal.

Organizatorii forumului nu s-au ferit să folosească retorica dură. Tokes a afirmat că, în urmă cu 80 de ani, în România a început ***"calvarul comunității maghiare"*** și ***"istoria pieirii fără precedent a maghiarimii din Transilvania"***. În privința politicii UDMR, radicalii s-au limitat la generalități, spunînd că ***"liderii UDMR trebuie să recîștige încrederea electoratului"*** și că ***"unitatea UDMR trebuie păstrată cu orice preț"***. Atacurile radicalilor au fost îndreptate mai ales împotriva actualei conduceri a Uniunii, care în opinia lor, s-a îndepărtat de electorat.

Semieșecul radicalilor de la Cernat l-a determinat pe președintele UDMR, Marko Bela, să aibă o reacție liniștită. El consideră că Forumul Secuiesc a fost o manifestare sub așteptările organizatorilor, în care s-au adus criticile obișnuite formulate și în cadrul Consiliului Reprezentanților Unionali (CRU) al UDMR. Bela a remarcat că, deși forumul își propunea să aducă în dezbatere reînnoirea UDMR, nu s-a discutat acest lucru și nici nu s-a propus nimic concret. În ceea ce privește cele patru hotărîri adoptate la Forumul de la Cernat, Marko Bela a spus că așteaptă să-i parvină aceste documente și că ele vor fi dezbătute în cadrul CRU. **(Adrian CIOFLÂNCĂ)**

Constantinescu și Regele au venit împreună la festival

Președintele ***Emil Constantinescu***, însoțit de ***Regele Mihai*** și ***Regina Ana***, au fost aplaudați, vineri seara, la intrarea în loja oficială a Sălii Palatului, înaintea concertului dirijat de ***Lord Yehudi Menuhin.*** În lojă au mai fost prezenți, printre alții, principesa Margareta și soțul ei, Radu Duda, consilierul prezidențial ***Zoe Petre,*** ministrul Culturii, ***Ion Caramitru***, dirijorul ***Lawrence Foster***, director artistic al Festivalului Enescu, pianistul ***Dan Grigore*** și ***Ioana Celibidache,*** soția dirijorului ***Sergiu Celibidache.*** La concert, interpretat de Budapest Festival Orchestra, s-au aflat în sală aproximativ 4.000 de melomani, fiind recordul de participare al acestei ediții a Festivalului Internațional "George Enescu".

Lord Menuhin a fost aplaudat în picioare, timp de opt minute, iar orchestra a tropăit, ceea ce reprezintă omagiul suprem adus unui dirijor de către instrumentiști. Au fost date două bisuri, un "Dans românesc" compus de Bela Bartok și "Dansul maghiar 5" de Brahms. Lord Yehudi Menuhin a declarat că ***"este un privilegiu să dirijeze muzica scrisă de compozitorii preferați: Enescu, în primul rînd, și Bela Bartok"***. Programul concertului a cuprins Suita 2 op. 20 de Enescu, Concertul pentru pian op. 119 și Concertul pentru orchestră op. 11 de Bartok.

TVR va avea în curînd un șef

■ *favoritul pentru președinția Consiliului de Administrație al TVR este candidatul susținut de PD și PDSR: Neculai Constantin Munteanu* ■ *alegerile vor avea loc astăzi* ■

Neculai Constantin Munteanu are cele mai mari șanse să fie ales în funcția de președinte al Consiliului de Administrație al TVR, care este, în același timp, conform legii, și directorul general al instituției, au declarat surse parlamentare și din cadrul Televiziunii Naționale. Pentru acest post mai sînt vizați ***Stere Gulea***, actualul director general interimar al TVR și ***Gabriel Liiceanu***, membru în Consiliul de Administrație din partea SLRTVR.

N.C. Munteanu, propus de PD în Consiliul de Administrație, este agreat și de celelalte partide din coaliția majoritară, precum și de SLRTVR, care apreciază experiența sa în mass-media. De altfel N.C. Muntenu a fost în 1996 candidatul SLRTVR pentru Consiliul de Administrație, lista integrală a candidaților fiind respinsă de Parlament. La reluarea procedurii de alegeri a CA al TVR, N.C. Munteanu, propus de această dată de PD, a fost candidatul care a întrunit cel mai mare număr de voturi, atît din partea coaliției de guvernămînt, cît și chiar din partea opoziției. Ministrul PD Alexandru Sassu a discutat despre alegerea lui N.C. Munteanu în funcția de președinte CA-director general al TVR, cu președintele Comisiei de cultură din Senat, Eugen Vasiliu (PNL), care s-a arătat dispus să-i acorde susținerea candidatului PD.

Munteanu ar fi agreat și de Palatul Cotroceni, mai ales că Stere Gulea, propus de Președinție în CA al TVR, a declarat, la numirea sa în Consiliu, că nu urmărește să obțină funcția de președinte al acestui organism. De altfel, Stere Gulea este contestat vehement de opoziția parlamentară și de Colegiul Realizatorilor din TVR. Consiliul de Administrație al TVR se întrunește astăzi pentru a alege pe unul dintre membrii săi în funcția de președinte și director general al TVR. Candidatul ales va trebui validat în ședință comună a celor două Camere ale Parlamentului.

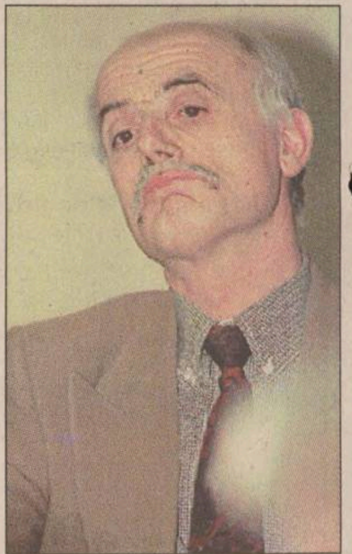

Stere Gulea, actualul director general interimar

VECTRA - Utilaje frigorifice
IAȘI - Supermarket ALDO (în spatele Tribunalului) - 032/116934; 032/217599
VINDE: * vitrine frigorifice verticale și orizontale;
* lăzi frigorifice, congelatoare și refrigeratoare
* camere frigorifice de orice dimensiuni
* agregate frigorifice
* mașini de făcut înghețată (pentru abatoare)
* rafturi pentru magazine
UTILEAZĂ camere frigorifice
ASIGURĂ service pentru utilaje frigorifice

Dacă v-ați săturat
de lucrări făcute
de mîntuială,
apelați la
experiența noastră

MELCRET FONOTERM
producător de
tîmplărie din aluminiu

Iași, B-dul Poitiers 11
tel. 032-231.013, fax: 032-233.400

NE
Nord Est
dealer autorizat
CONNEX GSM
puncte de vînzare
la magazinul MATERNA
și sediul cotidianului
MONITORUL
pînă la
17 octombrie
CONECTARE gratuită
Telefon 144577

GRUPUL DE FIRME
AVATTI
Distribuitor RIGIPS
sisteme complete
gips carton pentru:
• pereți despărțitori
• tavane false
accesorii, scule
materiale pentru finisaje
AMENAJĂRI INTERIOARE
IAȘI - 032/270647
BACĂU - 034/142936
BUCUREȘTI - 01/2407184

GĂSEȘTE-ȚI
BUCURIA
URMĂREȘTE-MĂ! MAI E PUȚIN...

Monitoru' de Duminică, mai !!!
Monitorul
Duminică
Probabil cel mai bun ziar de sfîrșit de săptămînă din România
Ultimul boier
A apărut numărul 13

Monitorul
Sport

Luni
14 septembrie 1998

Englezoiacele ne-au bătut la scor

Echipa națională de fotbal feminin a României a pierdut, cu scorul de 1-4 (0-2), partida disputată, la Cîmpina, în compania selecționatei Angliei. Meciul a contat pentru prima manșă a barajului de calificare în prima grupă valorică europeană. Golurile au fost marcate de Adriana Grigore, respectiv Rachel Yankey, Susan Smith și Karen Walker (2). Returul acestei partide se va disputa pe 10 octombrie, în Anglia.

Fotbaliatorii noștri au lăsat-o mai moale

După parodia de fotbal dintre Dinamo și Astra Ploiești, în care dinamoviștii, bine hrăniți cu supă "Knorr", au vrut, au putut, dar nu le-a ieșit bine nici ciorbița, nici tocănița, orice om care mănîncă fotbal pe pîine a deschis aparatul de radio, dornic să afle isprăvile de vitejie de pe celelalte stadioane. Eu unul, obligat de sarcini profesionale, am fost nevoit să beau ca pe apă două cafele fierbinți, ca nu cumva să mă tragă moș Ene de mînecă. Trecuseră 60 de minute și în patru partide nu se întepase nici o poartă. Singuri gălățenii, care i-au prins în bîrlogul lor de pe malul Danubiului pe prăpădiții de la Cluj, înscriau metodic gol după gol, dar în rest, penurie totală. Dacă nu a plouat cu goluri, eliminările au curs gîrlă. Aproape nu există nici un meci din campionat în care să nu fie cel puțin un jucător ejectat cu cartonașul roșu servit pe tavă. Ceea ce elimină din start ipoteza că sărmanii puișori au obosit după calvarul celor cinci etape. Păi, cum au obosit dacă la capitolul "gioale - țurloaie" manifestă o energie de neoprit? Iată, de pildă, Daniel Florea, de la Dinamo, jucător numai bun de angajat ca vînzător la shop în regim de lucru: o săptămînă da, una ba. A jucat cu Naționalul, a luat roșu, s-a odihnit băiatu' o etapă, apoi a reintrat victorios și și-a mai luat o săptămînă liberă. Cred că antrenorul Cornel Dinu stă și pritocește acum planul de lucru pentru etapele viitoare, în două variante: cu Florea și fără Florea. Seara tîrziu, în nocturnă, Steaua a băgat două goluri în două minute celor de la Reșița, după care s-au liniștit. Grea misie, misia de fotbalist... **(Nicolae GRECU)**

Aseară, în ultimul meci al etapei, FCM Bacău și Rapid au terminat la egalitate, 1-1, goluri marcate de Petcu ('45 penalty), respectiv Șumudică ('17). În minutul 45, Iencsi a fost eliminat, iar în minutul 80 Lupu a ratat un penalty.

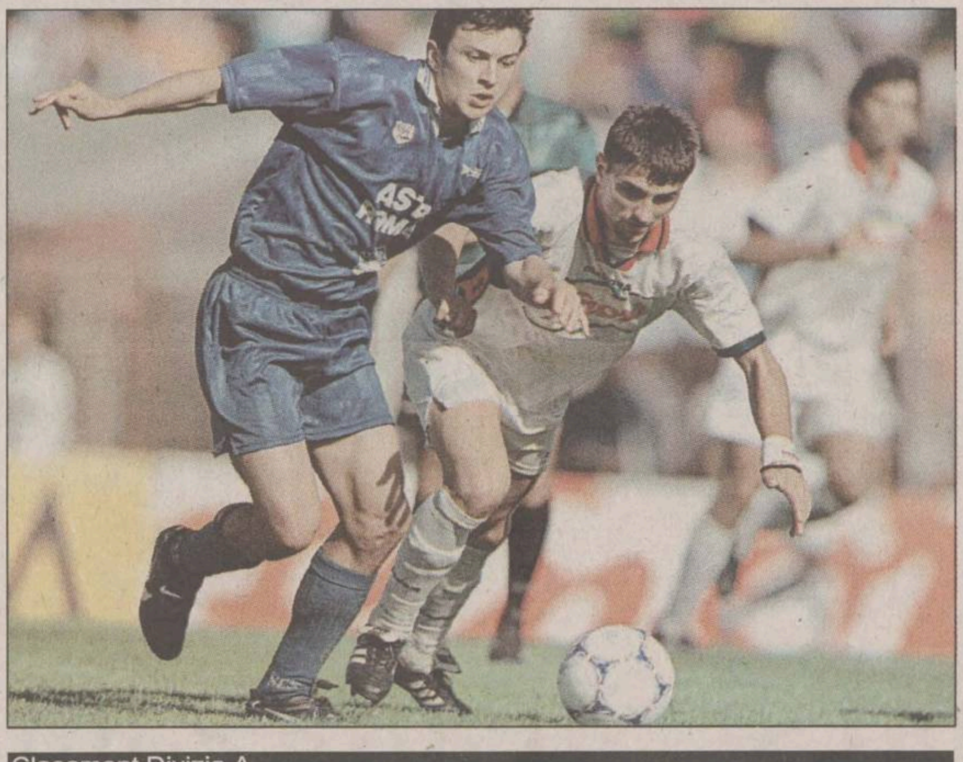

În imagine, dinamovistul Mihalcea (dreapta), luptînd cu apărarea Astrei

Clasament Divizia A						
1. Dinamo	6	6	0	0	20-3	18 (+9)
2. Rapid	6	5	1	0	16-2	16 (+7)
3. Oțelul	6	5	1	0	13-4	16 (+7)
4. Național	6	4	0	2	16-12	12 (+3)
5. Bacău	6	3	3	0	10-7	12 (+3)
6. Steaua	6	3	1	2	14-9	10(+1)
7. FC Argeș	6	3	1	2	10-8	10 (+1)
8. Petrolul	6	3	0	3	7-9	9 (0)
9. Ceahlăul	6	2	1	3	9-8	7 (-2)
10. Gloria	6	2	1	3	11-13	7 (-2)
11. Astra	6	1	3	2	6-7	6 (-3)
12. Craiova	6	1	2	3	6-8	5 (-4)
13. Onești	6	1	2	3	10-15	5 (-4)
14. Reșița	6	1	2	3	4-11	5 (-4)
15. Farul	6	1	1	4	8-14	4 (-5)
16. "U" Cluj	6	1	1	4	2-14	4 (-5)
17. Foresta	6	1	0	5	8-17	3 (-6)
18. Olimpia	6	1	0	5	4-14	3 (-6)

Aur cu cîrmaci

■ *la Campionatele Mondiale de canotaj, românii au obținut patru medalii*

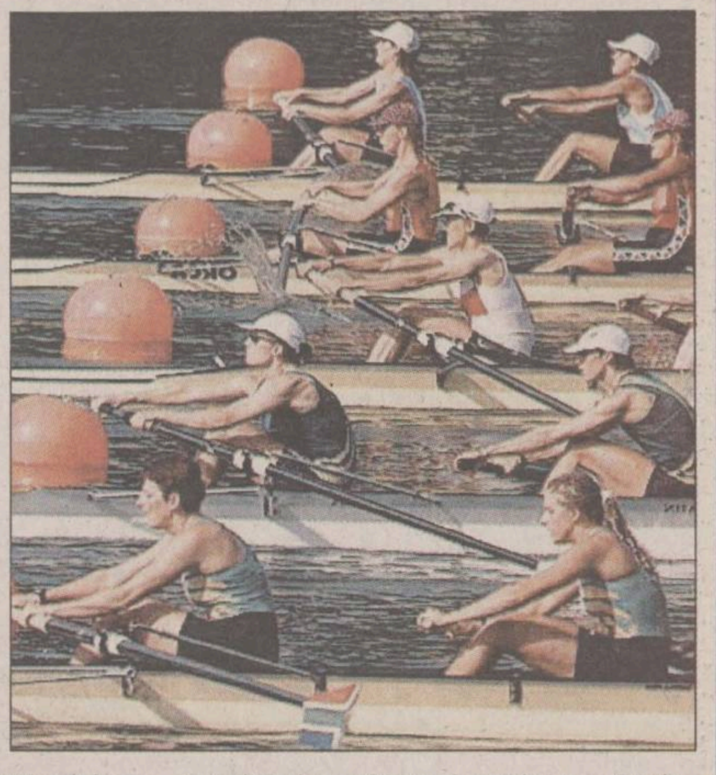

Echipajul românesc din barca de două vîsle, format din Doina Ignat și Ioana Olteanu, a cîștigat, sîmbătă, medalia de bronz la Campionatele Mondiale de canotaj. Ele au fost înregistrate în șase minute, 50 de secunde și 49 de sutimi, fiind devansate doar de reprezentantele Marii Britanii (6:48.85) și Olandei (6:49.75). Din păcate, deși sîmbătă am mai avut reprezentanți în alte trei finale, aceasta a fost singura medalie obținută.

Echipajul feminin de patru rame fără cîrmaci, format din Magdalena Dumitrache, Viorica Susanu, Liliana Gafencu și Angela Cazac, a ocupat locul al cincilea pe distanța de 2000 m, cu un timp de 7:11:67, fiind devansat de echipajele Ucrainei, Canadei, Olandei și Belarus. La două rame fără cîrmaci, Georgeta Damian și Veronica Cochela au venit pe locul patru, în 7:11:67, fiind întrecute de Canada, Marea Britanie și SUA. Echipajul masculin de 4 rame fără cîrmaci, format din Florin Corbeanu, Cornel Nemțoc, Pavel Mutescu și Vasile Mastacan, a ocupat locul al cincilea, în 5:55:62, medaliile revenind canotorilor din Marea Britanie, Franța și Italia. În această finală, sportivul englez Steve Redgrave a stabilit un nou record al Campionatelor Mondiale de canotaj, cîștigînd cel de-al optulea titlu suprem din cariera sa. În vîrstă de 36 de ani, Redgrave este o adevărată legendă vie a acestui sport, el cîștigînd medaliile de aur în această probă și la ultimele patru ediții ale Jocurilor Olimpice.

Ziua de ieri a fost însă mult mai benefică pentru reprezentanții noștri. Astfel, echipajul feminin de opt rame cu cîrmaci al României a obținut medalia de aur, după o cursă de zile mari. Georgeta Damian, Viorica Susanu, Magdalena Dumitrache, Veronica Cochelea, Ioana Olteanu, Angela Cazac, Liliana Gafencu, Doina Ignat și Elena Georgescu au terminat cursa cu timpul de 6 minute, 14 secunde, 62 de sutimi, la o secundă și 19 sutimi de ocupantele locului doi, canotoarele din Statele Unite. Pe locul trei s-a situat echipajul Canadei.

În proba masculină de opt rame cu cîrmaci, echipajul României, format din Valentin Robu, Neculai Țaga, Viorel Tălpan, Florian Tudor, Cornel Nemțoc, Andrei Bănică, Gheorghe Pîrvan, Dorin Alupei și Dumitru Răducanu, a obținut medalia de bronz. Românii s-au situat în urma formațiilor Statelor Unite și Germaniei, clasate în această ordine. Angela Tamaș și Camelia Macoviciuc au obținut medalia de bronz în proba de 2 vîsle, ambarcațiuni ușoare. Locul întîi a fost ocupat de echipa Statelor Unite, iar pe doi a sosit echipajul Germaniei.

Astfel, bilanțul României la Campionatele Mondiale de canotaj de la Köln este de o medalie de aur și trei de bronz.

Michael Schumacher cîștigă și-l egalează pe Mika Hakkinen

Pentru Michael Schumacher, MP al Italiei, disputat ieri pe circuitul de la Monza, a început cît se poate de prost. Aflat în pole position, primul din acest sezon, Michael ratează startul, trezindu-se tocmai pe locul IV, în urma lui Hakkinen, Coulthard și Irvine. Practic Hakkinen și Schumacher au făcut schimb de locuri, deoarece finlandezul se afla pe poziția a IV-a a grilei de start. Prima lege a lui Murphy - ce începe prost, continuă și mai prost - nu s-a aplicat deloc în cazul lui Schumacher. El a plecat în urmărirea lui Irvine și în turul 5 îl depășește pe acesta fără probleme, situîndu-se în spatele tandemului Hakkinen-Coulthard. După acest start ratat, spectatorii, în mare majoritate fani Ferrari, au amuțit văzînd cum Hakkinen zburdă în fruntea plutonului. Însă, în turul 10, încep problemele pentru acesta, el încetinînd și fiind depășit de Coulthard. În turul 15, Hakkinen avea oglinzile retrovizoare pline de roșu Ferrari, fiind clar că Michael va ataca decisiv la prima ocazie. Două ture mai tîrziu, soarta MP al Italiei era jucată. Motorul Mercedes de la McLaren-ul lui Coulthard explodează, fumul și aburii de apă incomodîndu-l pentru o fracțiune de secundă pe Hakkinen. Suficient ca Schumacher să treacă primul, în uralele spectatorilor înnebuniți de bucurie. Nimic nu-l mai putea opri din drumul către victorie pe german, cu toate că după singura trecere pe la boxe, Mika s-a apropiat la mai puțin de 3 secunde de Schumacher. Însă încercarea sa de autodepășire se soldează cu o eroare de pilotaj și cu o ieșire în decor. Ca un animal rănit, McLaren-ul lui Hakkinen se va tîrî de-acum pe pistă, permițînd lui Irvine și Ralf Schumacher să urce pe locurile II și respectiv III. Dublă Ferrari la Monza a fost numai în 1988 și doi frați pe podium nu au existat niciodată în istoria Formulei 1.

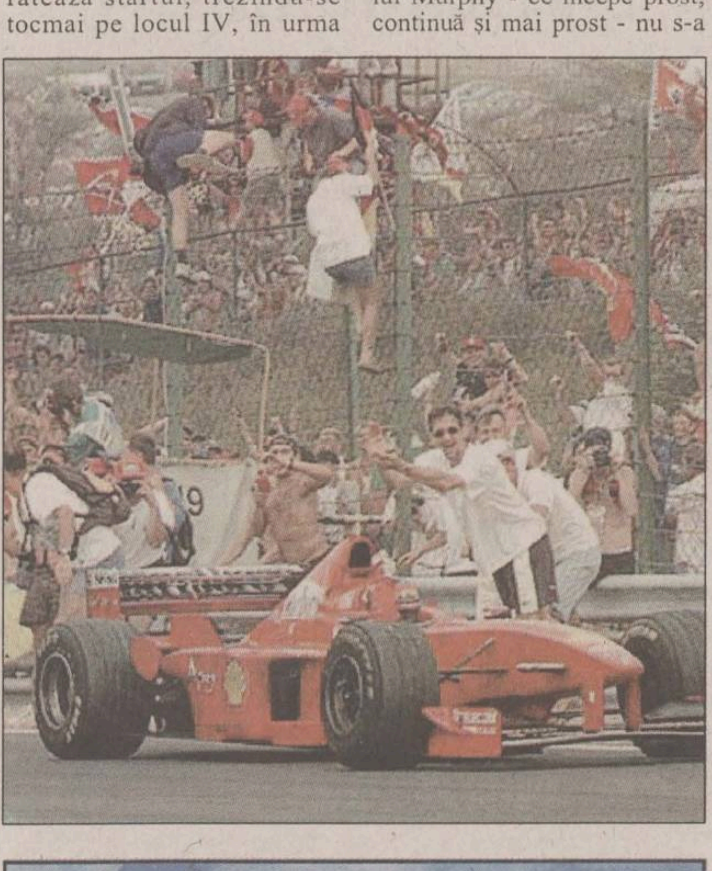

Mai sînt două Mari Premii de disputat, la Nurburgring și Suzuka. Schumacher vine din urmă, are moralul bun, va evolua acasă și după aceea pe un circuit care-i convine. Hakkinen, cu moralul la pămînt, mai are doar avantajul unei mașini superioare. Cine va fi campionul mondial?

Clasamentul cursei: 1. M. Schumacher; 2. E. Irvine; 3. R. Schumacher; 4. M. Hakkinen; 5. J. Alesi; 6. D. Hill.

Clasamentul general: 1. M. Schumacher 80 p; 2. M. Hakkinen 80 p; 3. D. Coulthard 48 p; 4. E. Irvine 38 p.

Clasamentul constructorilor: 1. McLaren Mercedes 128 p; 2. Ferrari 118 p; 3. Williams Renault 33 p. **(Victor GRĂDINARIU)**

Bierhoff aduce soarele pe ulița milanezilor

■ *Trapattoni a revenit triumfal în Serie A*

Sîmbătă s-au disputat cinci meciuri din prima etapă a campionatului italian de fotbal, meciuri care au marcat revenirea lui AC Milan în prim plan. După o lungă perioadă de mari insatisfacții, fanii milanezi au avut din nou motiv de bucurie, după ce rossonerri au dispus cu 3-0 de Bologna, o echipă bine cotată în acest sezon. Eroul zilei pe "San Siro" a fost germanul Oliver Bierhoff **(foto)**, adus în această vară de la Udinese pentru 13 milioane de dolari, care a marcat de două ori, conducîndu-și echipa spre un succes clar. Cel de-al treilea gol al gazdelor a fost marcat de brazilianul Leonardo, care a făcut, la rîndul său, o partidă mare, fiind aplaudat la scenă deschisă în multe rînduri. ***"Pot spune că sîntem pe drumul cel bun, dar mai avem mult de lucrat și cel mai rău ar fi acum să ne lăsăm pradă euforiei. Am avut un start bun în acest campionat, dar trebuie să confirmăm și în etapele următoare"***, a spus antrenorul squadrei milaneze, Alberto Zaccheroni.

Cel mai galonat antrenor italian, Giovanni Trapattoni, și-a făcut o revenire triumfală în Serie A, conducînd pe Fiorentina la o victorie mai clară decît arată scorul (2-0) în fața ambiționasei Empoli. Portughezul Rui Costa a marcat primul gol al campionatului, în minutul 6, cu un șut senzațional de la 25 de metri, iar în repriza a doua a fost imitat de idolul galeriei violete, argentinianul Batistuta, care a stabilit scorul final. În minutul 63, atacantul gazdelor, Edmundo, a fost faultat dur de către Pietro Fusco, cei doi s-au luat la bătaie și au fost eliminați de pe teren.

Roma a trecut prin mari emoții în meciul de pe "Olimpico", împotriva noii promovate Salernitana, care a condus la un moment dat cu 1-0, după spectaculosul gol marcat de camerunezul Rigobert Song. Roma a reușit să egaleze prin brazilianul Paulo Sergio abia după ce fundașul oaspeților, Luca Fusco, a văzut cartonașul roșu. După o bară a Salernitanei, Totti și același Sergio au dus scorul la 3-1, dar antrenorul Zdenek Zeman nu și-a ascuns dezamăgirea pentru modul penibil în care a evoluat echipa sa: ***"Salernitana a jucat cel puțin la fel de bine ca noi și nu merita să piardă. Dacă n-ar fi rămas cu un om mai puțin în repriza a doua, cred că ar fi putut chiar să ne bată!"***

Din meciurile disputate ieri reținem victoria dificilă a campionilor la Perugia (după ce au condus cu 3-0), "dubla" japonezului Nakata și egalul chinuit smuls de Inter la Cagliari. **(Ion TEODOR)**

Rezultatele și marcatorii: ***AS Roma - Salernitana 3-1 (0-1):*** Paulo Sergio ('48, '82), Totti ('57) / Song ('41); ***Fiorentina - Empoli 2-0 (1-0):*** Rui Costa ('6), Batistuta ('60); ***Udinese - Sampdoria 2-2 (2-2):*** Bachini ('15), Amoroso ('42) / Bertotto ('33 autogol), Montella ('37); ***Parma - Vicenza 0-0; AC Milan - Bologna 3-0 (1-0):*** Bierhoff ('45, '51), Leonardo ('81); ***Bari - Venezia 1-0 (0-0):*** Zambrotta ('9); ***Cagliari - Inter 2-2 (2-0):*** Kallon ('31), Muzzi ('41) / Ventola ('76, '81); ***Perugia - Juventus 3-4 (0-3):*** Nakata ('48, '57), Bernardini ('87) / Davids ('23), Tudor ('32), Pessotto ('44), Fonseca ('65); ***Piacenza - Lazio 1-1 (0-0):*** S. Inzaghi ('87) / Stankovic ('73).

Lindsay, un titlu cadou pentru mamă

Pentru prima dată, după mult timp, titlul la simplu feminin, la US Open, a revenit unei americance 100%. Ultima victorie a unei jucătoare nu numai reprezentînd SUA, dar și născută pe pămînt american, se consemnase în 1982, an în care Chris Evert triumfa aici pentru a șasea oară. De atunci, pentru SUA și-a mai trecut numele pe lista învingătorilor și Navratilova, dar Martina venea din Cehoslovacia, fiind naturalizată. Iar succesul jucătoarei Lindsay Davenport nici nu putea veni mai bine, el înregistrîndu-se sîmbătă, chiar în ziua în care Ann, mama sa, și-a serbat ziua de naștere. La prima finală de Grand Slam, Lindsay a jucat relaxată, convinsă că nu are ce pierde, iar replica sa a uimit-o pe campioana de anul trecut și principala favorită, Martina Hingis, elvețianca ***cedînd neașteptat de ușor, cu 6-3, 7-5. "Cîștigarea unui asemenea turneu este cea mai mare bucurie care poate să o încerce un sportiv. Victoria obținută este o replică pe care o dau tuturor celor care susțin că tenisul feminin american nu mai are nici un viitor. Uitați-vă la surorile Williams, care vin puternic din urmă***", a declarat Lindsay, care a încasat un cec de 700.000 de dolari. Ea a adăugat, uitîndu-se la mama sa, aflată în tribună, că "acum, probabil, așteaptă un cadou mare și frumos". La simplu masculin, cel mai important meci (o adevărată finală) a avut loc sîmbătă, Pete Sampras (nr. 1) părăsind terenul învins de către campionul de anul trecut, Pat Rafter (Australia, nr. 3): 6-7 (8/10), 6-4, 2-6, 6-4, 6-4. Accidentat ușor în setul III, Sampras a cedat în ciuda încurajărilor suporterilor, dar nu și-a pierdut malițiozitatea. Întrebat de un reporter, la final, care este diferența între el și Rafter, Pete a răspuns, ironic: ***"Zece titluri de Grand Slam".*** Finala s-a disputat ieri seară, după închiderea ediției, între doi australieni: Pat Rafter și Mark Philippoussis, ultimul "desființîndu-l" cu servicii distrugătoare pe Carlos Moya (nr. 10) în semifinale: scor 6-1, 6-4, 5-7, 6-4. Ultima dată cînd în finala US Open s-au întîlnit doi australieni a fost în 1970, Ken Rosewall dispunînd atunci de Tony Roche, actualul antrenor al lui Rafter. **(A.D.)**

mîine
INFORMAȚIA INSEAMNĂ PUTERE !
NOI ÎȚI DĂM INFORMAȚIA !
tvr IAȘI
A început scoala !
ora 10.05, după STIRILE EXPRES, la
- FARA UNIFORMA -
O nouă zi, același prieten!
- Noi am câștigat Marele Premiu APTR 1998 ! -

SCOALA POSTLICEALĂ
PRO HUMANITAS
CURSURI COMASATE
sîmbătă și duminică
Sesiune de înscriere
Fără concurs! Fără limită de vîrstă!
Chiar și fără BAC!
- Finanțe contabilitate
- Birotică - Administrație publică
- Asistență socială - Psihotehnică
- Învățători educatori

Relații la 032/11.16.24 (Iași)
031/51.30.33 (Botoșani)
030/21.49.75 (Suceava)

www.monitorul.ro
Ediția electronică a cotidianului MONITORUL
PRIVATISATION IN ROMANIA
prezentări de companii,
legislația la zi, știri,
ROMANIAN TRAVEL GUIDE
Serviciile noastre:
Producție și găzduire pagini web
Servicii de promovare pe InterNet
Mica publicitate în Monitorul online
Oportunități de afaceri
NECOMM
NORD EST COMMUNICATIONS
Str. Smirdan 5, Iasi 6600 Tel: 032-211525 Fax: 032-270415
Web: http://www.necomm.ro E-mail: necomm@necomm.ro

Informația înseamnă putere...
urmărește programul tv
electron
m.bit
zilnic
între orele 18^{30}–19^{30}
...Fii puternic! Informează-te!

Fotbalul ieșean se află în derivă

■ FCM Poli Iași - Petrolul Moinești 0-0

Stadion Emil Alexandrescu, vreme frumoasă, teren bun, 2500 spectatori.

FCM Poli: Stoian - Petrache, Cotan, Abălașei - Stoica, Manole, Botan, Bordeanu, Pușcaș ('74 Ionescu) - Dobrea ('55 Pașcovici), Stancu.

Petrolul: Moței - Buhuș, Chiriac, Nichifor, Alexescu, Toma ('55 Toc) - Florian, Chișereanu, Jipa - Florea ('81 Ivanciuc), Apachitei ('62 Bucurel).

Cartonașe galbene: Abălașei, Stoica - Toma, Chiriac, Jipa, Buhuș.

Arbitraj în general bun: A. Tudor; V. Avram, V. Boștină (toți din București).

Observator FRF: I. Coț (Ploiești).

Clasament						
1.FC Brașov	7	5	2	0	14-2	17 (+8)
2.Săcele	7	4	1	2	14-9	13 (+1)
3.Moinești	7	4	1	2	11-8	13 (+4)
4.Midia	7	4	0	3	14-10	12 (+3)
5.Tractorul	7	4	0	3	8-9	12 (0)
6.Cîmpina	7	3	2	2	8-7	11 (+2)
7.Fieni	7	3	2	2	13-13	11 (-1)
8.Alexandria	7	3	1	3	8-4	10 (-2)
9.Chindia	7	3	1	3	10-8	10 (+1)
10.Buzău	7	3	1	3	9-7	10 (+1)
11.Rocar	7	3	1	3	10-9	10 (-2)
12.Poli	7	3	1	3	9-9	10 (-2)
13.Nitramonia	7	3	1	3	6-8	10 (-2)
14.Roman	7	3	0	4	9-13	9 (-3)
15.Dunărea	7	2	2	3	6-13	8 (-1)
16.Metrom	7	2	0	5	9-10	6 (-3)
17.Sportul	7	2	0	5	5-12	6 (-3)
18.Brăila	7	0	2	5	3-15	2 (-10)

Cum "cooperativă moldovenească" nu este un termen arhaic ci chiar o utopie, vocile care anunțau un meci în familie au fost repede acoperite de scînteile care au ieșit încă din primele minute ale meicului din Copou. Nu a fost un simplu praf în ochi, loviturile, oasele trosnite și sîngele șiroind fiind episoade normale în continuare într-un joc bărăbătesc dar și foarte aspru.

Gazdele au dominat în cea mai mare parte a timpului însă nu au avut limpezimea necesară pentru a concretiza superioritatea teritorială pe care au deținut-o permanent. În prima parte a meciului, Pușcaș a trecut de trei ori pe lîngă gol (min.10, 30 și 43) iar Stoica a dat prea relaxat cu capul într-o minge ideală (min.37), jocul în rest neconvingînd însă. Cine se aștepta ca după pauză Poli să-și îmbunătățească prestatia s-a înșelat, în afara sporirii presiunii și a ocaziei lui Manole (min.53) nemaiapărînd nimic clar.

Petroliștii, veniți la "mica ciupeală" s-au apărat excelent și au hărțuit mereu defensiva ieșeană prin atacurile de guerilă purtate de incisvii Florea și Apachiței. Și cum în fotbal încă nu s-a inventat victoria la "puncte" în funcție de numărul de ocazii, meciul s-a încheiat alb, cu toate că pe final gongul putea să consemeneze lovitura de teatru dată de Jipa în min.85 dar Stoian a intervenit salvator la șutul moineșteanului din lovitură liberă de la 20 metri.

În concluzie, un duș rece și nervi peste măsură apăruți în tabra gazdelor la toate nivelurile și gînduri de mărire apărute la Petrolul care începe să tragă cu coada ochiului la ce a făcut Onestiul anul trecut.

■ Ploaia de absențe de la FCM Poli s-a simțit. Cîmpeanu și Paraschiv au fost accidntați, Popescu suspendat, Matincă dă probe în Emirate iar Cojocaru (despre care antrenorul ieșean a spus că lipsa lui nu se simte) și Cantea continuă exilul impus de ***Ion Moldovan.*** ■ Antrenorul oaspeților ***Gheorghe Poenaru,*** care a dat în permanență indicații din afara "cuștii", a purtat un tricou de rezervă de portar cu numărul 12, fiind luat la rost de unii spectatori ieșeni care nu-l cunoșteau și-i reproșau faptul că Moței nu are nevoie de indicații de pe margine. ■ Cele mai clare ieșiri la marginea terenului ale lui Ion Moldovan s-au soldat cu două atenționări. În minutul 27 "Comisarul" i s-a adresat arbitrului cu "Băi, Tudore!" iar în minutul 72, l-a întrebat pe Pușcaș: ***"Măi băiatule, mai poți sau nu mai poți?"*** Răspunsul la întrebare l-a dat tot Moldovan care l-a înlocuit pe ex-stelist după alte două minute. ■ Un spectator care a suflat în permanență într-un soi de trompetă a reușit să irite pe mai toată lumea de la tribuna A și 0. ■ Apachiței poate să primească fără probleme la titlul de "cel mai faultat om al meciului", moineșteanul primind cîteva "atenții" chiar și cînd nu avea mingea la picior. ■ *Nicolae Vătafu* (director tehnic Petrolul): ***"Rezultatul meciului, care a fost aspru, de mare angajament în consider echitabil. Ne așteptam la un 0-0 ținînd cont de începutul nostru bun dar și de reconstrucția Iașului care, mi-a plăcut cum a jucat. Eu cred că Poli joacă inhibat din cauza obiectivului. Obiectivul grupării noastre (care nu are probleme financiare datorită susținerii de către Petrom) este locul 5, 6 dar dacă vom prinde un culoar spre baraj nu ne vom da la o parte! Țin minte că atunci cînd Ion Moldovan era la Galați am bătut cu Ceahălul în deplasare cu 3-1 iar apoi Oțelul a început urcușul și a promovat. Poate și cu Iașul se va întîmpla la fel."*** ■ *Ion Moldovan* (antrenor FCM Poli): *"O parte din jucătorii mei nu au posibilitățile de exprimare la nivelul obiectivului. Lipsa unui lider de echipă fac din ceilalți jucători un fel de muște fără cap. Botan a condus inutil mingile, Dobrea la care am vrut să renunț dar pe care l-am reprimit sperînd că pot să-l reeduc spre marea performanță a avut o prestație submediocră iar Bordeanu și Pașcovici care au centrat în spatele porții au dovedit că mai trebuie să crească. La Midia mergem să recuperăm măcar unul din punctele pierdute. Promovarea se joacă, nu uitați că Electro avea -1 la sfîrșitul turului și a prins barajul. Eu nu mă gîndesc să demisionez."* **(Ovidiu MINEA)**

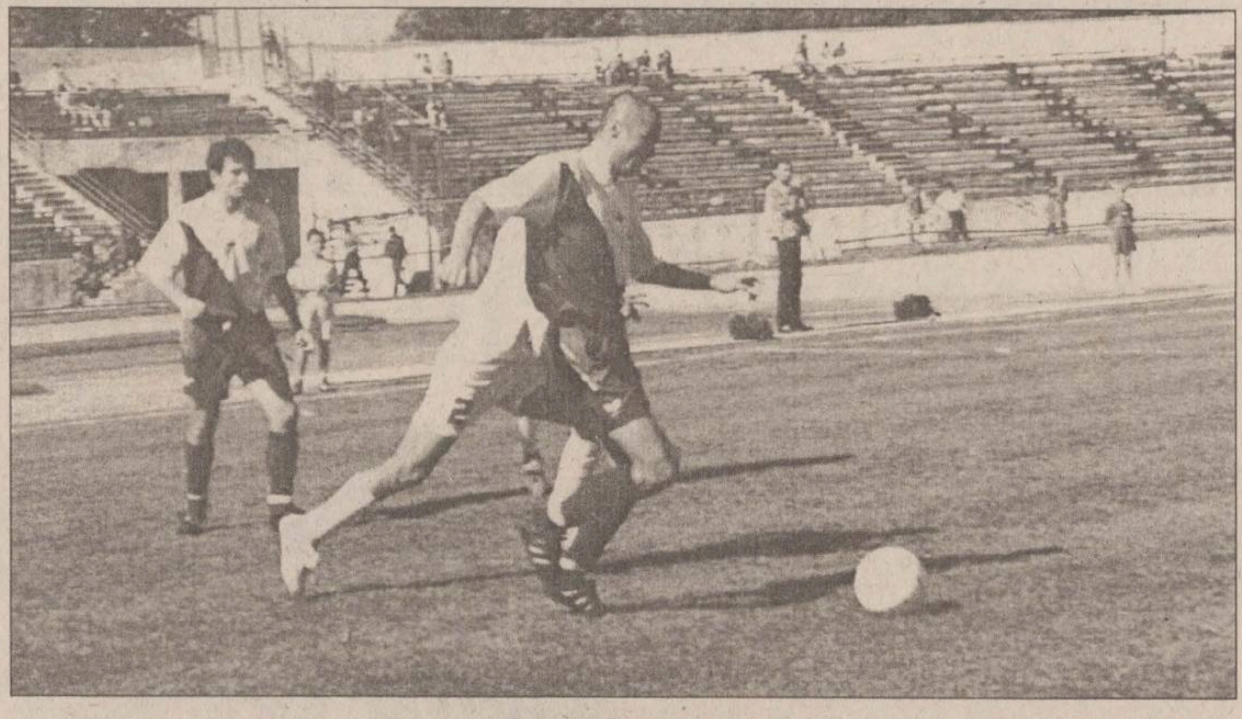

Ieșeanul Bordeanu, încercînd să străbată meandrele apărării echipei din Moinești

STAREA DIVIZIEI B

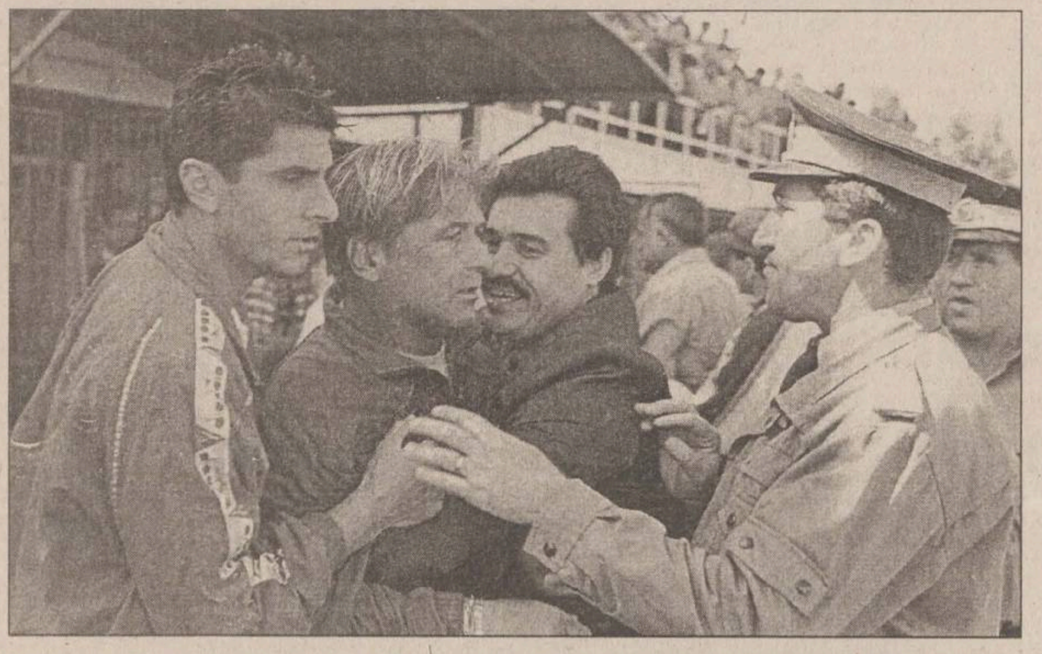

În imagine, antrenorul huligan Liță Dumitru, în luptă cu forțele polițienești, care încearcă să-i tempereze instinctele

Seria I: Liță - pe urmele lui Balaci

Derbiul etapei a VII-a s-a desfășurat în Capitală, pe terenul din Drumul Găzarului, între AS Rocar și FC Brașov. Deși gazdele au dominat mai mult, brașovenii au plecat cu o remiză albă, extrem de favorabilă. Unele decizii ale arbitrului Aron Huzu l-au nemulțumit într-atît pe antrenorul Rocarului, *Liță Dumitru*, încît acesta s-a repezit la centralul sibian și, dacă nu interveneau prompt forțele de Poliție, s-ar fi repetat incidentele din meciul Universitatea Craiova - Oțelul Galați, tot cu Huzu pe post de victimă. Sîmbătă seara, pe posturile de televiziune, Dumitru s-a declarat solidar cu agresiunea lui Balaci, spunînd că, dacă l-ar fi prins pe Huzu, la fel ar fi pățit.

Interesantă a fost evoluția scorului în partida de la Săcele în care Precizia locală s-a impus cu 4-3 în fața Midiei Năvodari, după ce a condus cu 4-0! Politehnica Iasi și-a mîhnit, din nou suporterii (0-0, acasă, cu Petrolul Moinești), în timp ce Dacia Brăila, învinsă din nou, pe teren propriu, a luat o opțiune extrem de clară pentru... retrogradare.

Rezultatele etapei a VII-a: ***Dacia Unirea Brăila - Gloria Buzău 1-2 (1-1)*** (Vioreanu / Constantinescu, Coticiu); ***Cimentul Fieni - Poiana Cîmpina 3-1 (1-1)*** (Niță - penalty, Tudor 2 / Orlando); ***Laminorul Roman - Dunărea Galați 3-0 (2-0)*** (Drăgoi - penalty, Cîmpanu, Țigănuș - penalty); ***Tractorul Brașov - Metrom Brașov 2-1 (0-1)*** (Harap 2 / Manole); ***Precizia Săcele - Midia Năvodari 4-3 (3-0)*** (Nistoroschi 2, Bona 2 - 1 din penalty / Dicu, Gheorghiu 2 (1 din penalty); ***Rocar - FC Brașov 0-0***; ***Politehnica Iași - Petrolul Moinești 0-0***; ***Nitramonia Făgăraș - Chindia Tîrgoviște 2-1 (1-1); Rulmentul Alexandria - Sportul Studențesc 3-0 (0-0).***

În clasamentul golgeterilor, conduce acum *Nistoroschi (*Precizia) cu 6 goluri, urmat de Niță (Cimentul Fieni) și M. Ivan (FC Brașov), cu cîte 5 reușite.

Etapa a VIII-a (sîmbătă, 19 septembrie): Sportul Studențesc - Dacia Unirea Brăila; Chindia Tîrgoviște - Tractorul Brașov; Metrom Brașov - Rulmentul Alexandria; Petrolul Moinești - Nitramonia Făgăraș; Gloria Buzău - Cimentul Fieni; Dunărea Galați - Rocar; Poiana Cîmpina - Laminorul Roman FC Brasov - Precizia Săcele; Midia Năvodari - Politehnica Iași.

Seria a II-a: Schimbare de lider

Deși a scăpat neînvinsă și de la Alba Iulia (2-2, după ce a fost condusă cu 0-1 și 1-2), Extensiv Craiova a trebuit să cedeze poziția de lider. Noua ocupantă a locului I este ARO Cîmpulung, echipă antrenată de fostul dinamovist Ionel Augustin, care a trebuit, însă, să aștepte ultimele minute al jocului cu Inter Sibiu (disputat pe teren propriu) pentru a-și apropia victoria prin fundașul Pleș. În prelungirile partidei cu Unirea Dej s-a înscris golul victoriei echipei Drobeta Turnu Severin. Să mai notăm înfrîngerea la scor suportată acasă de lanterna Vega Deva, în fața militarilor din Tg. Mureș.

Rezultatele etapei a VII-a: ***Drobeta Turnu Severin - Unirea Dej 1-0 (0-0)*** (Andreescu); ***Jiul Petroșani - Dacia Pitești 2-1 (1-0)*** (Mocanu, Petra / Feraru); ***Apullum Alba Iulia - Extensiv Craiova 2-2 (1-0)*** (Rădoi, Himchinschi / Neagoe, S. Cristescu - penalty); ***Corvinul Hunedoara - Minerul Motru 2-2 (1-1)*** (Mitrică - penalty, Sterean / Bîlă, N. Petre - penalty); ***Poli Timișoara - Chimica Tîrnăveni 4-0 (1-0)*** (Rotariu 2, Corban 2); ***FC Bihor - UTA 0-0***; ***Gaz Metan Mediaș - FC Baia Mare 2-0 (1-0)*** (Iorga 2); ***ARO Cîmpulung - Inter Sibiu 2-1 (1-1)*** (Zadea, Pleș / Mara); ***Vega Deva - ASA Tg. Mureș 0-5 (0-3)*** (Stancu 3, Miclea 2).

Etapa a VIII-a: UTA - Drobeta Turnu Severin; Minerul Motru - Poli Timișoara; Chimica Tîrnăveni - FC Bihor; ASA Tg. Mureș - Corvinul Hunedoara; Unirea Dej - Jiul Petroșani; Extensiv Craiova - ARO Cîmpulung; Dacia Pitesti - Apullum Alba Iulia; Inter Sibiu - Gaz Metan Medias; FC Baia Mare - Vega Deva.

Clasament seria a II-a						
1. ARO	7	6	0	1	15-7	18 (+6)
2.Extensiv	7	5	2	0	19-7	17 (+8)
3.Gaz Metan	7	4	1	2	10-8	13 (+1)
4.Poli	7	3	2	2	17-10	11 (-1)
5.UTA	7	2	4	1	12-6	10 (+1)
6.Drobeta	7	3	2	2	10-4	11 (-1)
7.Bihor	7	3	2	2	6-6	11 (-1)
8.Corvinul	7	3	1	3	15-13	10 (-2)
9.ASA	7	3	1	3	12-12	10 (+1)
10.Inter	7	3	0	4	12-13	9 (0)
11.Dej	7	3	0	4	9-14	9 (0)
12.Jiul	7	3	0	4	7-15	9 (-3)
13.Apullum	7	1	4	2	11-11	7 (-5)
14.Motru	7	2	1	4	10-13	7 (-2)
15.Dacia	7	2	1	4	8-13	7 (-2)
16.Chimica	7	2	1	4	8-15	7 (-2)
17.Baia Mare	7	1	2	4	7-12	5 (-4)
18.Vega	7	1	2	4	5-14	5 (-7)

Dinamo și Steaua - au ralenti

■ *Luțu a scos un egal de aur la Bistrița* ■ *"Vioreii" din Galați au îngenuncheat Clujul* ■

■ **Dinamo București - Astra Ploiești 2-0 (1-0)**. Au înscris Vlădoiu (5), Mihalcea (64). Fără a fi în cea mai bună formă, dinamoviștii s-au impus fără bătăi de cap în fața unei echipe parcă învinse dinainte. Astra s-a văzut doar spre final, cînd ex-piteșteanul Butaru a ratat cîteva ocazii bune. În min. 78, Daniel Florea (Dinamo) a fost eliminat, pentru fault asupra unui jucător aflat aproape de gol. În repriza a doua, galeria echipei Dinamo l-a huiduit îndelung pe procuratorul Giovanni Becali, aflat în tribuna oficială, și a scandat lozinci triviale la adresa acestuia. Suporterii dinamoviști îl acuză pe Becali că vrea să vîndă în străinătate mai multi jucători ai echipei din Șoseaua Ștefan cel Mare. în urmă cu două săptămîni, reprezentanti ai clubului spaniol de primă ligă, Salamanca, au purtat discuții cu conducerea clubului Dinamo pentru transferul jucătorilor Florentin Petre, Cosmin Contra și Adrian MIhalcea.

■ **Steaua - CSM Reșița 2-0 (2-0).** Două goluri în două minute (25 - 26), marcate de Reghecampf și Militaru au parafat scorul final. În rest, meciul a curs liniștit, spectatorii, preocupati mai mult de "complimentele" adresate Rapidului, așteptînd cu nerăbdare fluierul final.

■ **Farul Constanța - FC National 0-1 (0-0)**. Deși și-a întărit apărarea și atacul cu doi ex-gălățeni (Brătianu și State), constănțenii au pierdut, după ce a ratat un penalty prin Grigorie Tudor (min. 52). Deși, patru minute mai tîrziu, ei au beneficiat de superioritate numerică, prin eliminarea lui Pigulea, "matelotii" n-au reușit să înscrte. În min. 68, echilibrul numeric se restabilește (vede "roșu" și constănțeanul Bădescu), iar peste două minute, ex-nemțeanul Enache a înscris golul victoriei bancare.

■ **Gloria Bistrița - Universitatea Craiova 1-1 (0-0)**. Marcatori: Ganea (67 - penalty) / Luțu (81). Gazdele au deschis scorul prin "ușernicul" Ganea, dintr-un penalty la o fază atît de încîlcită, încît centralul l-a acordat la indicația unuia dintre asistenti. Introdus pe final, Lutu a adus un punct foarte prețios echipei lui Ilie Balaci. Mai ales că în etapa viitoare, vine Dinamo în Bănie!

■ **Petrolul Ploiești - FC Onești 1-0 (0-0).** Victorie scoasă de ploiesteni cu forcepsul, printr-un gol (Costescu - min. 82) îndelung contestat de oaspeți.

■ **Oțelul Galați - Universitatea Cluj 5-0 (3-0)**. Au marcat Tănase (7,43, 46 - penalty), V. Ion (54,66). Rezultat logic, dacă tinem cont de criza prin care trece echipa lui Tibi Poraczky. Deși au apărut cîtiva jucători nou ca portarul Iasko și ex-bihoreanul Kilin, clujenii n-au putut face fată celor doi "Viorei": Tănase și Ion.

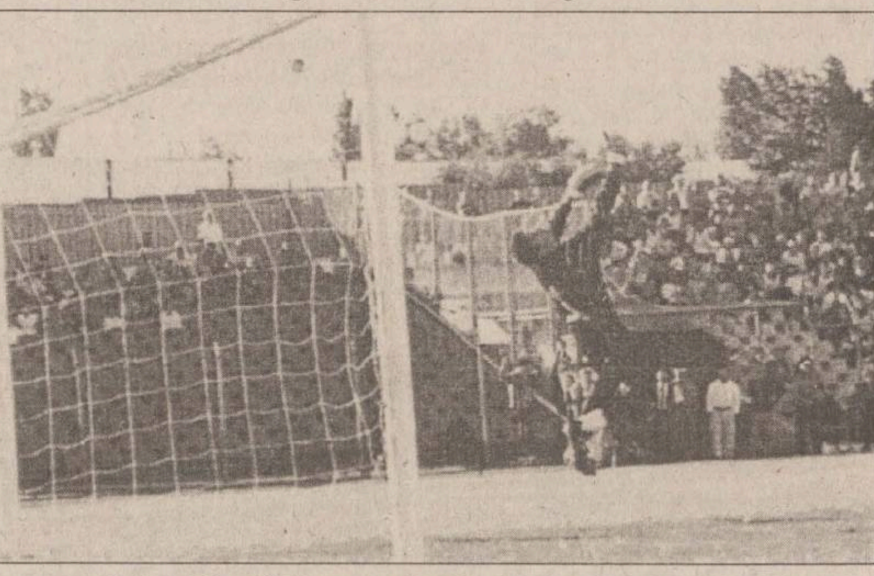

La Galați, Viorel Tănase a înscris două goluri senzaționale

Meciul ***Ceahlăul Piatra Neamț - FC Argeș (1-2)*** s-a disputat vineri.

În week - endul următor, etapa a VII-a programează următoarele jocuri: Universitatea Cluj - Gloria Bistrița; FC Argeș - Otelul Galați; FC Onești - Ceahlăul Piatra Neamț; Olimpia Satu Mare - FC National; Astra Ploiești - Foresta Fălticeni; Universitatea Craiova - Dinamo București; CSM Reșita - FCM Bacău; Rapid București - Petrolul Ploiești; Steaua București - Farul Constanta. **(GIȚN)**

Primele puncte vin odată cu apa caldă

■ Foresta - Olimpia Satu Mare 2-0 (0-0)

Stadion: "Areni"
Teren: bun
Timp: excelent pentru fotbal
Spectatori: 4.000

Au marcat: Baicu (62), Semeghin (89)

Foresta: Bontea - D.Ene, Goian II, Ov. Ciobânu, Bernard, Minescu - Beldiman, Ilyeș (89 S.Sava), Marta (70 Schiopu) - Al. Gheorghe (75 Semeghin), Baicu

Antrenor: Petre Gigiu

Olimpia: Tudor - Szabo, M.Paul, Nan, Iodi, Cornaci - C. Ivan (76 G.Dani), Mozacu (82 Chioreanu), Dragomir - M.Alexandru, Chiratcu

Antrenor: Gavril Both

Arbitri: Valeriu Ionită , Al. Ralea , I. Mureșan (toti trei din București)

La tineret: Foresta - Olimpia 0-1 (0-0)

1-0, min 62: Beldiman execută precis o lovitură de colț de pe partea stîngă a direcției de atac a gazdelor și Baicu reia magistral, cu capul, în colțul lung, aducînd descătușarea atît de așteptată.

2-0, min 89: Baicu se însurubează subtil în careul advers și șutează din întoarcere, sub bară, dar portarul Tudor respinge cu un reflex uimitor. Mingea cade la un metru de linia porții și Semeghin, aflat pe fază, o trimite ușor în plasă.

Etapa a VI-a a Diviziei A a adus, în sfîrșit, primele puncte în dreptul Forestei lui ***Eugen Huțu.*** Din păcate pentru cei 4.000 de spectatori, partida a fost de foarte slabă factură tehnică, iar spectacolul a cam lipsit. Formația oaspete a demonstrat că merită cu prisosință statutul de codașă. Pe aproape se află însă și Foresta, dar în meciul suspinelor, echipa antrenată de cuplul Gigiu-Jamaischi, totuși sucevenii au fost mai buni. Dovadă elocventă fiind scorul înregistrat. Deși Foresta a fost de departe vioara întîi a disputei codașelor, fotbaliștii săi nu au reușit să convingă. Totuși, antrenorul ***Petre Gigiu*** este convins că ***"pe joc, Foresta nu va retrograda"!***

Meciul a început în ritm alert și, pînă în minutul 7, la poarta lui Tudor s-au derulat trei faze periculoase, rezolvate cu exactitate de goal - keeper-ul Olimpiei. Mai întîi a ratat sandu Gheorghe, urmat la 30 de secunde de Ilyeș și, după o combinație subtilă, de baicu. Apoi, pînă la finalul primei reprize, Foresta a insistat permanent în ofensivă, dar actiunile haotice și ploaia de centrări aruncate aiurea de Dumitru Ene nu au avut darul de a impresiona tabela de marcaj.

Inevitabilul se produce abia după o oră de joc, atunci cînd, după o lovitură de colț executată de Beldiman, Baicu a aruncat tribunele în aer. Spectatorii erup și fazele de gol se succed la poarta oaspeților, numai că portarul Tudor, deși țopăia într-un picior, s-a ținut tare, reușind să pareze multe baloane pe care scria gol.

Cu doar un minut înainte de final, pe fondul căderii totale a echipei ardelene, sucevenii mai înscriu un gol care a făcut ca diferenta de scor să fie mai aproape de realitatea din teren.

Victorie meritată a Forestei, primele puncte cucerite de echipa lui Huțu venind odată cu apa caldă. Sucevenii pot fi bucuroși de două ori, dar se poate spune că ei au asistat la cel mai slab meci de pînă acum, disputat pe "Areni".

■ La conferința de presă, antrenorul Petre Gigiu a precizat că ***"avem, într-adevăr, probleme, la antrenament avem doar 6 mingi!"***. Cu toate acestea, antrenorul, încă interimar, al Forestei este optimist și crede că echipa nu va retrograda. Cel puțin pe joc.

■ Petre Gigiu, antrenorul sucevenilor, făcînd bilanțul etapei, la auzul rezultatului de la Constanta (0-1 cu FC Național) a spus: ***"Dumnezeu nu doarme!"***

■ Omolgul său ardelean, ***Gavril Both,*** a spus: ***"Noi sîntem una dintre cele mai slabe echipe din prima divizie. Ăștia sîntem, cu ăștia defilăm! N-avem ce face. Fotbaliștii pe care-i avem acum la Olimpia nu au valoare".***

■ Sosit în ziua meciului din periplul său prin Germania, președintele sătmărean, ***Vasile Boudi,*** se pare că nu a prea rupt gura tîrgului. Mai exact, oficialul Olimpiei a spus că: ***"dacă președintele echipei din Munchen nu ar fi fost destituit poate puteam rezolva ceva".*** Așa, pentru Boudi, găinușa cu ouă de aur și-a luat zborul. **(Laurențiu GURALIUC)**

Pășcănenii - egal în Secuime

Rezultate înregistrate în etapa de sîmbătă a Diviziei C, seria I: Textila Prejmer - Rafinăria Dărmănești 2-1, Minerul Comănești - Viromet Victoria 3-0, Apemin Borsec - Rulmentul Bîrlad 3-0, Fortyogo Tg.Secuiesc - CFR Pașcani 1-1, Bucovina Rădăuti - Acvaterm R.Sărat 0- 2, Petrolul Brăila - Cimentul Bicaz 1-0, Budvar Od.Secuiesc - Romradiatoare Brașov 1-1; Unirea Botoșani - Diplomatic Focșani 2-2; Vrancart Adjud - Dorna Vatra Dornei 2-0.

Etapa viitoare, sîmbătă 19 septembrie: Diplomatic - Fortyogo, Rulmentul - Vrancart, Viromet - Textila, Dorna - Minerul, CFR Pașcani - Apemin, Acvaterm - Berca, Cimentul - Bucovina, Romradiatoare - Brăila, Rafinăria - Budvar. Unirea Botoșani va sta. **(Cristi IRIMIA)**

Clasament						
1. Apemin	7	5	2	0	12 - 3	17p(+5)
2. Diplomatic	7	5	1	1	14 - 6	16p(+7)
3. Brăila	6	5	0	1	14 - 3	15p(+6)
4. Minerul	7	4	0	3	11 - 11	12p(0)
5. Rafinăria	7	3	2	2	10 - 6	11p(+2)
6. Botoșani	7	3	2	2	10 - 7	11p(-1)
7. Budvar	6	2	4	0	10 - 7	10p(-2)
8. Viromet	7	3	1	3	8 - 7	10p(+1)
9. Rulmentul	7	3	1	3	6 - 9	10p(+1)
10. Fortyogo	7	3	1	3	5 - 8	10p(-2)
11. Acvaterm	6	2	2	2	9 - 10	8p(+2)
12. Pașcani	7	1	4	2	14 - 10	7p(-2)
13. Vrancart	7	2	1	4	5 - 6	7p(-5)
14. Berca	6	2	1	3	5 - 7	7p(-2)
15. Textila	7	2	1	4	5 - 8	7p(-5)
16. Romrad.	6	1	3	2	4 - 7	6p(0)
17. Dorna	7	1	2	4	3 - 12	5p(-4)
18. Cimentul	6	0	3	3	4 - 7	3p(-6)
19. Bucovina	6	0	1	5	5 - 20	1p(-11)

PRODUCTIE PUBLICITARA
METALCO
Iasi, Moara de Foc 29, tel:032/218480
Casete luminoase
panouri publicitare
Copertine
bannere
inscriptionari auto
Si vitrine

Monitorul
Publicitate

Secțiunea D

CU NOI CREDITUL CEC MERGE LA SIGUR

Stef agenție imobiliară

str. Lăpușneanu, nr. 16

Tel: 215933; 216749 program 8-20

CENTRU-COPOU

- 1 cameră, 34 mp, et.1/2, parchet, situată în zonă ultracentrală, cu facilități deosebite, C. Civic, 12.000 USD, neg. (2674)
- 1 cameră, D, 36 mp, 4/6, faianță-gresie baie-bucătărie, parchet, telefon, telecablu, balcon, boxă subsol, Independenței, 13.000 USD. (2291)
- 2 camere, D, 52 mp, 6/9, faianță-gresie baie-bucătărie, gresie hol, parchet, telefon, telecablu, boxă, Independenței, 18.000 USD. (2476)
- 2 camere, D, 50 mp, et. 2, faianță-gresie baie-bucătărie, parchet, telefon, telecablu, balcon închis, Sf. Lazăr, 105 milioane lei, neg. (2601)
- 2 camere, 70 mp, et. 2, faianță-gresie baie-bucătărie și holuri, parchet, telefon, telecablu, balcon închis, boxă, Centru, 175 milioane lei. (2520)
- 2 camere, D, 50 mp, 3/4, faianță baie-bucătărie, gresie baie, parchet camere + bucătărie, telefon, telecablu, balcon închis, Tg. Cucu, 100 milioane lei. (2312)
- 2 camere, D, 60 mp, et. 1, faianță, gresie, parchet, balcon închis, ușa la intrate schimbată, bine întreținut, zona Hală, 24.000 USD. (1904)
- 3 camere, D, 75 mp, et. 1, faianță baie-bucătărie, marmură, parchet, telefon, telecablu, 2 balcoane (unulînchis), Tg. Cucu, 160 milioane lei, neg. (2467)
- 3 camere, SD, 60 mp, et. 3, faianță-gresie baie-bucătărie, parchet, telefon, telecablu, balcon închis, Codrescu, 130 milioane lei. (2548)
- 4 camere, 100 mp, parter înalt, faianță-gresie baie-bucătărie, parchet, telefon, telecablu, 2 balcoane închise, 2 băi, zonă liniștită, Copou, 40.000 USD, neg. (2574)

GARĂ-AUTOGARĂ

- 1 cameră, D,34 mp, et. 1, faianță-gresie baie-bucătărie, parchet, telecablu, balcon, Autogară, 66 milioane lei. (2339)
- 2 camere, D, 50 mp, 4/4, cu pod, faianță-gresie baie-bucătărie, parchet, balcon, boxă, Duvana, 100 milioane lei, neg. (2618)
- 2 camere, D, 60 mp, et. 6, faianță baie-bucătărie, parchet, telefon, telecablu, balcon, Gară, 110 milioane lei, neg. (2551)
- 3 camere, D, 67 mp, et. 2, faianță baie-bucătărie, linoleum, telefon, telecablu, 2 balcoane (unul închis), Autogară, 148 milioane lei. (2521)
- 4 camere, D, 90 mp, et. 3, parchet, 3 balcoane, Autogară, la vile, 250 milioane lei. (2367)
- 5 camere, 120 mp, et. 1, 3 băi, 2 bucătării, faianță, gresie 2 băi, linoleum, 2 balcoane, Gară, 300 milioane lei, neg. (2693)

PĂCURARI-CANTA

- 1 cameră, 40 mp, et. 5/8, faianță baie-bucătărie, parchet, telefon, telecablu, balcon, Moara de Foc, 58 milioane lei. (2695)
- 1 cameră, D, 40 mp, et. 6, telefon, telecablu, balcon închis, liber, Păcurari, 48 milioane lei, neg. (2427)
- 3 camere, D, 70 mp, et. 3, faianță baie-bucătărie, linoleum, telefon, telecablu, 2 balcoane (unulînchis), Păcurari, 90 milioane lei. (2504)
- 3 camere, D, 48 mp, et. 3, faianță baie, linoleum, telefon, telecablu, balcon, Canta, 67 milioane lei. (2579)
- 3 camere, D, 70 mp, et. 6, faianță-gresie baie-bucătărie, parchet, telefon, telecablu, balcon închis, Păcurari, 105 milioane lei. (2569)

PODU ROȘ-CANTEMIR

- 2 camere, D, 53 mp, 4/10, parchet, balcon, Podu Roș, 77 milioane lei.
- 2 camere, SD, 40 mp, 2/4, faianță+gresie baie-bucătărie, parchet, telefon, telecablu, balcon închis, Podu Roș, 70 milioane lei. (2526)
- 2 camere, SD, 4/4, faianță+gresie baie-bucătărie, parchet, telefon, telecablu, 75 milioane lei. (2042)
- 3 camere, SD, 65 mp, 3/4, faianță baie-bucătărie, parchet, balcoin închis, parcare, Podu Roș, 85 milioane lei, neg. (2627)

TĂTĂRAȘI-METALURGIE

- 1 cameră, D, 38 mp, et. 2, faianță-gresie baie-bucătărie, parchet, telefon, telecablu, balcon închis, Tătărași, 45 milioane lei. (2562)
- 2 camere, D, 57 mp, et. 7, faianță bucătărie, parchet, telefon, telecablu, 2 balcoane închise, boxă subsol, tot apartamentul este în tapet, Tătărași, 90 milioane lei. (2603)
- 2 camere, SD, 50 mp, et. 3, faianță baie, parchet, telefon, telecablu, balcon, Tătărași, 75 milioane lei. (2610)
- 3 camere, SD, 65 mp, et. 3, faianță-gresie baie-bucătărie, parchet, telefon, telecablu, 2 balcoane închise; apartament cu apometre montate, Tătărași, 90 milioane lei. (2581)

ALEXANDRU-DACIA

- 2 camere, D, 60 mp, 6/8, faianță baie-bucătărie, parchet, telefon, telecablu, balcon închis, Alexandru, 80 milioane lei. (2531)
- 4 camere, D, 100 mp, parter, faianță baie-bucătărie, linoleum, telefon, telecablu, Alexandru, 85 milioane lei. (2549)

NICOLINA-CUG

- Garsonieră, 30 mp, et. 1, parchet, baie, bucătărie, balcon închis, ușa de la intrare schimbată, foarte curată, Nicolina I, 38 milioane lei. (1986)
- 1 cameră, 40 mp, parter, faianță-gresie baie-bucătărie, parchet, telefon, telecablu, Frumoasa, 50 milioane lei. (2612)
- 2 camere, D, 54 mp, parter, faianță-gresie baie-bucătărie, parchet, telefon, telecablu, boxă subsol, Nicolina, 66 milioane lei. (2609)

CASE-TERENURI

- Vilă 9 camere, două bucătării, două băi, un grup sanitar, scară interioară, scară exterioară, două garaje, două magazii, beci, terasă, centrală proprie cu gaz, 384 mp construiți, 200 mp teren, Păcurari, 250.000 USD. (2758)
- Casă 4 camere, două bucătării, beci, verandă, gaz metan, dușumea, Moara de Vînt, 550 milioane lei. (2776)
- Casă, demisol+parter, bucătărie, baie, cameră, centrală, gaz metan, 2 camere mari, 2 camere mici, hol, bună pentru birouri, cabinet notarial, ideală pentru cabinet medical, Sărărie, 220 milioane lei. (2506)
- Casă cărămidă, acoperită cu tablă, încălzire cu gaz metan, 2 camere, 2 holuri, baie, bucătărie, beci, cămară, 380 mp teren, 200 mp grădină, Sărărie, 200 milioane lei, neg. 00000(2492)
- Casă 3 camere, 2 holuri, verandă, din cărămidă, acoperită cu tablă, cu baie, bucătărie, canalizare, încălzire cu gaz metan, 200 mp teren cu tot cu casă, Galata, 125 milioane lei. (2461)

OFERTĂ SPECIALĂ

- Vilă de lux, în zonă semicentrală, în curs de finisare, cu trei nivele și o suprafață construită de 440 mp, compusă din 8 camere, două băi, două bucătării, garaj, centrală proprie pe gaz metan. Vila se poate și închiria pe o perioadă mai lungă. Preț neg. Se acceptă variante diverse.
- Casă 5 camere, cu etaj, deosebită, din cărămidă, acoperită cu tablă, cu 112 mp teren aferent, garaj transformat în centrală termică cu gaz metan. Camerele sînt dispuse astfel: parter - living, hol, cameră, bucătărie, baie; etaj - două dormitoare, balcon închis, baie serviciu, cameră. Toate camerele, inclusiv holurile sînt cu parchet, balcon închis. Casa este recent renovată, Copou, 50.000 USD, neg. (2400)
- Copou - Vilă în stil occidental, deosebită, din cărămidă, cu o suprafață construită de 300 mp, cu trei nivele D+P+E. Vila are 5 camere, dispuse astfel: Demisol: garaj pentru două mașini, cămară, beci, centrală termică; Parter - livingroom, grup sanitar, bucătărie, terasă; Etaj: trei dormitoare, baie cu cadă, grup sanitar cu duș. Mai este un corp de casă compus din baie cu duș, bucătărie, cameră. Vila este prevăzută cu sistem de alarmă și interfon la poartă; 150.000 USD, neg. Există și posibilitatea de a se vinde complet mobilată și cu o mașină Espero, în acest caz prețul de vînzare se discută personal cu proprietarul. (2607)
- Vînd vilă Poiana Sărată, preț avantajos.
- Închiriez apartament 2 camere, ultacentral, Bacău, bun și pentru sediu de firmă, chiria anticipat pe 3-6 luni.
- 1362 mp teren, cu autorizație de construcție, canalizare, apă, zona Ticău. Preț neg. la fața locului.
- 310 mp cu casă nelocuibilă, cu apă și curent electric, multe avantaje ca poziție, zonă semicentrală (Podul de Piatră), 45 milioane lei, neg. (1971)
- 435 mp, zonă centrală, 45 USD/mp. (1979)
- 464 mp, cu 36 mp deschidere la stradă mărginit de 2 drumuri, asfaltate cu fundația turnată cu posibilitate de apă, gaz metan, curent electric, telefon, Tomești, 20 milioane lei, neg. (2524)

SPAȚII COMERCIALE

- Două hale, 140 mp, 150 mp, din cărămidă, zona Podul de Piatră, 380 milioane lei. (2437)
- 140 mp, zonă ultracentrală, 90.000 USD. (2468)
- 130 mp, nefinisat, zonă centrală, 95000 USD. (2326)
- Hală 100 mp, cu 4 m înălțime, pe 1800 mp teren, din cărămidă, cu fundație pentru două nivele, cu gard de beton, 380 V, 220 V, acoperită cu tablă, pardoseală din beton, posibilitate de apă.
- 216 mp sp. comercial + 650 mp teren. Sp. comercial este dispus pe parter + etaj, cu gaz metan, încălzire centrală, Tătărași, 120.000 USD, neg. sau 6 USD la închiriere (2107)
- 112 mp, zona Hala Centrală, 120.000 USD, neg. la vînzare.
- 300 mp spațiu comercial ultracentral, dispuși pe demisol și parter, bun ptr. sediu de bancă, sediu de firmă, 2 miliarde lei, neg. (2060)

ÎNCHIRIERI

- Parter vilă, compus din 3 camere, baie, bucătărie, suprafață 70 mp, Copou, 360 USD/lună, neg. (1921)
- Casă 3 camere, baie, bucătărie, terasă, gaz metan, Tg. Cucu, 500 USD/lună, neg. (2389)
- O cameră, D, 40 mp, et. 5/8, mobilat, Păcurari, 100 USD/lună, neg. (2293)
- Apartament 2 camere, et. 7, Autogară, mobilat, telefon, telecablu, frigider, aragaz, balcon 13 m, 185 USD/lună. (2282)
- Casă 2 camere, în vilă, cu gaz metan, cu 60 mp teren, închiriere pe 10 ani - 250 milioane lei. (2299)

COMPANIA IMOBILIARA

IASI, HOTEL "UNIREA" CAM 106

TEL/FAX:032-21.62.62

CASTER

SIGURANTA-PROFESIONALISM-CALITATE

GARĂ-AUTOGARĂ - et. intermediar

- Garsonieră, conf. I, et. 1, Străp. Silvestru, 55 milioane lei,neg. (1072)
- 3 camere, D, 72 mp, 6/8, îmbunătățiri, Străp. Silvestru, 160 milioane lei, neg. (3111; 3112; 3045)
- 4 camere, 96 mp, 4/7, str. Gării, 190 milioane lei, neg. (4024)
- 4 camere, 93 mp, et. 3, + 1 cameră la mansardă, boxă subsol, amenajat de lux, bloc tip vilă, Autogară, 42.000 USD. (4043)

GARĂ-AUTOGARĂ - parter-ultimul etaj

- 1 cameră, 40 mp, la stradă, liber, ideal pentru privatizare, Străp. Silvestru, 62 milioane lei. (1036)

CANTA-PĂCURARI - et. intermediar

- 1 cameră, 6/8, Șos. Păcurari, 50 milioane lei. (1081)
- 2 camere, D, 56 mp, et. 1, boxă subsol, liber, bloc vechi, Toma Cozma; 140 milioane lei, neg. (2176)
- 3 camere, 4/8, f. bine întreținut, îmbunătățiri, Șos. Păcurari, 68 milioane lei. (3106)
- 3 camere, D, 3/6, îmbunătățiri, Șos. Păcurari, 100 milioane lei. (3082; 3091)
- 3 camere, D, 3/4, Toma Cozma, 90 milioane lei, neg. (3059)
- 4 camere, D, 100 mp, 3/6, vizavi de Autobază, 110 milioane lei, neg. (4035; 4013)

CANTA-PĂCURARI - parter-ultimul etaj

- 3 camere, D, parter înalt, boxă subsol, ideal ptr. privatizare, bloc vechi, după Biblioteca "Eminescu", 30.000 USD. (3152)
- 3 camere, D, p., cu balcon, boxă subsol, la stradă,Șos. Păcurari, 110 milioane lei, neg. (3102)
- 3 camere, D, p., balcon, Canta, vedere la stradă, 80 milioane lei, neg. (3113)

CENTRU - ET. INTERMEDIAR

- 1 cameră, 40 mp, et. 2, balcon 6 m, îmbunătățiri, liber, C. Civic, 110 milioane lei, neg. (1045; 1054)
- 2 camere, D, 5/8, două balcoane, bdul Independenței, 17000 USD. (2179)
- 2 camere, D, 60 mp, et. 1, multiple îmbunătățiri, C. Civic, 20.000 USD, neg. (2138)
- 2 camere, D, 47 mp, 7/10, curățenie recentă, îmbunătățiri, C. Negri, 120 milioane lei,neg. (2108)
- 2 camere, D, 6/7, Piața Unirii, 115 milioane lei. (2018; 2009; 2126)
- 3 camere, D, et. 2, 76 mp, îmbunătățiri, C. Civic, 230 milioane lei, neg. (3126; 3070)
- 4 camere, D,et. 2, V. Alecsandri, 250 milioane lei. (4010)
- 4 camere, D, et. 1, 2 băi, total mobilat și utilat, amenajat de lux, liber, Sf.Lazăr, 300 milioane lei. (4012)

CENTRU - parter-ultimul etaj

- 2 camere, ND, 47 mp, demisol, ultracentral, ideal privatizare, 130 milioane lei. (2156)
- 2 camere, D, parter, liber, ideal privatizare, C. Negri, 17.000 USD,neg. (2132)
- 3 camere, SD, et. 1, lîngă Centrul Cultural Francez, 21.000 USD, neg. (3071; 3089 (5000 USD))

COPOU - ET. INTERMEDIAR

- 2 camere, D, 5/8, bdulcopou, 120 milioane lei. (2055)
- 2 camere, D, 60 mp, et. 1, boxă subsol, bloc tip vilă, Macazului. (2143; 2007)
- 3 camere, SD, 60 mp, 3/4, îmbunătățiri, Codrescu, 140 milioane lei, neg. (3148)

COPOU - parter-ultimul etaj

- 2 camere, D, parter înalt, boxă, liber, bun ptr. privatizare, bdul Copou, 110 milioane lei. (2076)

- 4 camere, 88 mp, parter, 3 balcoane închise, boxă subsol, f. bine întreținut, vizavi de Grădina Botanică, 30.000 USD. (4033)

TĂTĂRAȘI - et. intermediar

- Garsonieră, conf. II, et. 2, complex T. Vladimirescu, 38 milioane lei. (1038)
- 1 cameră, 40 mp, deasupra Policlinicii "Sf.Maria", liber, 58 milioane lei. (1047; 1044)
- 1 cameră, et. 2, Grădinari, 40 milioane lei. (1079)
- 2 camere, D, 56 mp, 7/10, două balcoane închise, amenajat de lux, boxă subsol, I. Creangă, 90 milioane lei, neg. (2171)
- 2 camere, SD, conf. I, et. 1, Stejar, 75 milioane lei, neg. (2129)
- 3 camere, D, 86 mp, 6/8, 3 balcoane închise, 2 băi, multiple îmbunătățiri, boxă, garaj 25 mp, Oancea, 180 milioane lei, neg. (3109)

TĂTĂRAȘI - parter-ultimul etaj

- Garsonieră, conf. I, parter, balcon, instalație sanitară separată, 43 milioane lei, neg. (1060; 1067)
- 1 cameră, 40 mp, parter, la stradă, Oancea, 60 milioane lei. (1070)
- 2 camere, D, et. 4, izolație recentă, lîngă complexul studențesc, 70 milioane lei, neg. (2187)
- 2 camere, ND, conf. I, 47 mp, parter cu balcon, bdul T. Vladimirescu, 65 milioane lei, (2119; 2117)
- 3 camere, SD, et. 4, liber, bine întreținut, I. Creangă, 60 milioane lei, neg. (3125)
- 3 camere, D, parter, la stradă, bun ptr. privatizare, 75 milioane lei. (3140; 3001)
- 4 camere, D, parter, ideal ptr. privatizare, bdul T. Vladimirescu, 28000 USD, neg. (4045)
- 4 camere, SD, 90 mp, et. 4, cu pod, 3 balcoane, 2 băi, V. Lupu, 120 milioane lei, neg. (4046)

TG. CUCU - et. intermediar

- 2 camere, D, et. 2, P. de Fier, 80 milioane lei. (2183)
- 2 camere, D, et. 2, P. de Fier, 80 milioane lei. (2074)
- 3 camere, D,et. 2, P.de Fier, 120 milioane lei. (3032)
- 4 camere, D,et. 1, P. de Fier, 170 milioane lei, neg. (4030)

TG. CUCU - parter-ultimul etaj

- 1 cameră, 35 mp, et. 4, fără probleme cu izolația, P. de Fier, 58 milioane lei, neg. (1065)
- 1 cameră, 35 mp, et. 4, fără probleme cu izolația, P. de Fier, 85 milioane lei, neg. (1049)
- 2 camere, D, et. 4, Prof. Paul, 70 milioane lei. (2104)
- 2 camere, D, et. 4, Prof. Paul, 72 milioane lei. (2184)
- 2 camere, ND, 47 mp, parter, amenajat ptr. birouri, bdul T. Vladimirescu, 120 milioane lei. (2164; 2092)

CANTEMIR - et. intermediar

- 2 camere, D, 4/10, 2 balcoane închise, îmbunătățiri, lîngă Casa Sindicatelor, 80 milioane lei, neg. (2079)

CANTEMIR - parter-ultimul etaj

- 2 camere, SD, et. 4, foarte bine întreținut, bdul N. Iorga, 65 milioane neg. (2146)
- 2 camere, SD, et. 4, liber, al. Decebal, 55 milioane lei. (2075).

PODU ROȘ - et. intermediar

- 2 camere, D, et. 1, 80 milioane lei. (2177)
- 2 camere, ND, confort I, 47 mp, Splai Bahlui, vizavi de Facultatea Electrotehnică, 70 milioane lei. (2148)

- 3 camere, SD, 72 mp, et. 3/4, Al. Rozelor, 85 milioane neg. (3139)

PODU ROȘ - parter-ultimul etaj

- 2 camere, SD, 47 mp, la stradă, ideal ptr. privatizare, 120 milioane lei. (2178)
- 2 camere, SD, parter, Aleea Rozelor, 70 milioane lei, neg. (2185)
- 2 camere, SD, 47 mp, p, bine întreținut, ideal pentru privatizare, 75 milioane lei. (2124)
- 2 camere, SD, et. 4, bine întreținut, liber, Primăverii, 60 milioane lei. (2086, 2078)
- 2 camere, ND, 47 mp, parter cu balcon, multiple îmbunătățiri, vizavi de Restaurantul Cotnari, 85 milioane lei. (2066)
- 2 camere, SD, parter înalt, Al. Rozelor, 67 miloane lei neg. (2034)

NICOLINA - et. intermediar

- 1 cameră, et 2, îmbunătățiri, Împăcării, 55 milioane lei (1040)
- 1 cameră , et. 3, 40 mp, Șos. Nicolina, 50 milioane neg. (1031, 1073)
- 3 camere, D, et. 1, foarte bine întreținut, Împăcării, 80 milioane lei (3097)
- 3 camere, D, et. 1/4, 73 mp, multiple îmbunătățiri + o cameră la parter, bdul Poitiers, 120 milioane lei (3144)
- 4 camere, D, et. 3/8, Șos. Nicolina, 100 milioane lei (4040, 4037)

NICOLINA - parter-ultimul etaj

- 2 camere, D, parter înalt, boxă subsol, instalație sanitară separată, Orientului, 65 milioane lei, neg. (2173; 2158)
- 2 camere, D, parter, boxă subsol, Frumoasa, 58 milioane lei (214[illegible])
- 2 camere, D, parter, bun ptr. privatizare, Libertății, 73 milioane lei neg. (208[illegible])
- 2 camere, D, et. 4, Șos. Egalității, [illegible] lei (2090)
- 3 camere , D, parter, cu uscător, îmbunătățiri, Libertății, 78 milioane. (3012)
- 3 camere, D, et. 4, Împăcării, 68 milioane lei. (3013)
- 4 camere, D, parter, 75 milioane lei neg. (4044)
- 4 camere, D, 4/8, îmbunătățiri, Împăcării, 130 milioane lei, neg. (4047)

ALEXANDRU - et. intermediar

- 2 camere, SD, et. 2, Șos. Nicolina, 60 miloane lei neg. (2147)
- 3 camere, SD, et. 2, bine întreținut, Mușatini, 54 miloane lei neg. (3093, 3092, 3096)

ALEXANDRU - parter-ultimul etaj

- 2 camere, D, parter, bun pentru privatizare, Șos. Nicolina, 54 milioane lei neg. (2151)
- 3 camere, D, 68 mp, parter, balcon închis, bine întreținut, bdul Alexandru, 75 milioane lei. (3081)
- 4 camere, D, parter, str. Milcov, 90 milioane lei neg. (4042)

TERENURI

CENTRU-COPOU

- 2700 mp, zona Agronomie, cu vie și pomi fructiferi, gaz, apă, curent electric, 8 USD/mp. (5196)
- 1200 mp Copou, toate facilitățile, ideal pentru construcție, 100 USD/mp, neg. (5152)
- 930 mp, C. Civic, cu certificat de urbanism, 100 USD/mp. (5091)
- 435 mp, Centru, teren drept, toate facilitățile, cu certificat de urbanism, 60 USD/mp, neg. (5099)
- 1500 mp, după blodurile din Agronomie, teren drept, apă, gaz, 165 milioane lei, neg. (5073)
- 380 mp, Sărărie, deschidere la stradă, toate facilitățile, 40 USD/mp, neg. (5070)
- 306 mp, Copou, lîngă penitenciar, 45 milioane lei. (5066)

Casă 7 camere, 3 băi, 3 bucătării, seră, centrală proprie cu gaz metan, garaj pentru două mașini cu canal, beci, anexe, vie, grădină zarzavaturi, suprafață totală 1106 mp, teren, 200.000 USD, neg.

Agenția *STEF* Tel: 215933, 216749; 216746

- 480 mp în spatele Mitropoliei, teren drept, cu certificat de urbanism, toate facilitățile, 80 milioane lei. (5025)
- 1280 mp lîngă Poliția Municipiului, ușor în pantă, 55 USD/mp, neg. (5005)
- 575 mp, zona Sf. Lazăr, 20 m deschidere la stradă, 80 milioane lei. (5072)
- 280 mp, Copou, Aurora, toate facilitățile, 170.000 lei/mp. (5138)

TUDOR VLADIMIRESCU - TĂTĂRAȘI

- 1300 mp V. Lupu, 26 m deschidere la stradă, teren drept ptr. construcție, 20 USD/mp (5145); (5006)
- 383 mp în complexul studențesc, teren drept, cu certificat de urbanism, toate facilitățile, 65 milioane lei, neg. (5116)
- 1587 mp, Oancea, în spatele complexului studențesc, teren drept, 26 m deschidere la stradă, 12 USD/mp, neg. (5117)
- 875 mp, Oancea, în spatele Spitalului "Sf. Maria", 22 m deschidere la stradă, 55 milioane lei, neg. (5[illegible])
- [illegible] mp, Bucsinescu, lîngă "Iassyfarm", 15 m deschidere la stradă, cu proiect (P+1+2); 120 milioane lei, neg. (5064)
- 500 mp, Smîrdan, 13 m deschidere la stradă, garaj din cărămidă, beci, ideal ptr. spălătorie auto; 40.000 USD, cu posibilitate de achitare în două rate. (5090).
- 480 mp, T. Vladimirescu, la intersecția Bucsinescu cu V. Lupu, cu certificat de urbanism, 25 USD/mp, neg. (5007)

PĂCURARI

- 2200 mp, înainte de Popas, 37 m deschidere la șosea, cu iaz populat, 170 milioane lei, neg. (5193)
- 700 mp, la șos. Păcurari, zona Coleus, toate facilitățile, 60 USD/mp. (5190)
- 580 mp Toma Cozma, 14 m deschidere la stradă, toate facilitățile, 21000 USD, neg. (5194)
- 487 mp lîngă noul centru de afaceri, cu certificat de urbanism, 200 milioane lei. (5184)
- 1750 mp, înaintea Popasului Păcurari, 12 m deschidere la șosea, ptr. construcție, 10 USD/mp, neg. (5123)
- 5000 mp, la ieșirea din Păcurari, 70 m deschidere la șosea, cu certificat de urbanism; 15 USD/mp, neg. (5108)
- 1310 mp, la ieșirea din Păcurari, pe stînga, după postul de poliție, 50 m deschidere la șosea, acces la calea ferată, 20 USD/mp. (5084)
- 2500 mp, Păcurari, lîngă "Eurogaz", 30.000 lei/mp, toate facilitățile. (5058)
- 13.800 mp, lîngă ferma de partid, 15.000 lei/mp. (5038; 5037)
- 1400 mp, în spatele cofetăriei "Mimoza", 10 USD/mp. (5001)
- 390 mp, Canta, lîngă BJATM, cu certificat de urbanism, 32 milioane lei. (5103)
- 304 mp, str. Păcurari, teren drept, toate facilitățile, 12 m deschidere la stradă, ideal ptr. construcție, 75 milioane lei, neg. (5153)
- 3 ha lîngă Antibiotice, la șosea, cu autorizație de construcție, ideal ptr. amenajare parc auto, 3 USD/mp, neg. Se vinde și parcelat. (5168)

PODU ROȘ - CANTEMIR - NICOLINA

- 2083 mp, 17 m deschidere la șos. Nicolina, cu certificat de urbanism, 10 USD/mp, neg. (5150)
- 410 mp, Nicolina-CUG, 50 m deschidere la stradă, posibilitate apă, gaz, 80.00 lei/mp, neg. (5024)
- 632 mp, Nicolina-CUG, deschidere la două străzi - 20 x 30, 10 USD/mp, neg. (5085)
- 320 mp, Primăverii, lînga magazinul de piese auto, 5500 USD. (5086)

BUCIUM

- 1000 mp, lîngă IVV cu certificat de urbanism și proiect (p+1), 50 milioane lei, neg. (5199)
- 1250 mp, 800 m după postul de poliție, 20 m deschidere la stradă, cu certificat de urbanism, 14 USD/mp, neg. (5195)
- 1000 mp, str. Plopii fără soț, 21 x 46, teren drept, toate facilitățile, ideal ptr. construcție, 20 USD/mp. (5004)
- 900 mp, 20 m deschidere la șos. Bucium, teren drept, vizavi de hanul "Trei Sarmale", 15 USD/mp. (5140)
- 1760 mp, 50 m deschidere la șos. Bucium și la stradela Motel, 4 USD/mp. (5113)
- 9600 mp, vizavi de motel "Bucium", 180 m deschidere la DN 24, 8 USD/mp, neg. (5110)
- 5200 mp, 89 m deschidere la terenul (5110) și 89 m deschidere la drumul forestier, 7 USD/mp, neg. (5111)
- 5000 mp, 500 m după postul de control, 66 m deschidere la șos. Bucium, teren drept, 23 USD/mp, neg. (5109)
- 1000 mp, vizavi de spitalul "Clunet", 20 m deschidere la stradă, cu certificat de urbanism, 8 USD/mp, neg. (5016)
- 1250 mp, în apropiere de hanul "Trei Sarmale", 80 milioane lei, neg. (5041)
- 1100 mp, Bucium, IVV, construibil, 75 milioane lei, neg. (5034)
- 5000 mp, Bucium, IVV, 50.000 lei/mp, neg. Se vinde parcelat. (5063)
- 3360 mp, Bucium - Releu, teren drept, construibil, 160 milioane lei. Se vinde și parcelat. (5012)
- 2800 mp, 30 m deschidere la stradă, com. Bîrnova, teren drept, zonă turistică. (5019)

ALTE ZONE

- 2500 mp, 20 m deschidere la șos. Iași-Ungheni, toate facilitățile, în apropiere de calea ferată, 35.000 lei/mp. (5147)
- 2400 mp, Breazu, teren drept; 1000 mp Aroma Viilor spre Munteni, 15.000 l;ei/mp. (5068; 5071)
- 3 ha, Breazu, la șosea, 30 m deschidere, în apropierea stațiunii experimentale, 15.000 lei/mp. (5027)
- 735 mp, Cîrlig, 3 km de Sărărie, 12 milioane lei. (5065)

SPAȚII COMERCIALE

- 140 mp, bloc nou, lîngă Piața Independenței, mezanin, 90.000 USD. (5151)
- 125 mp, Nicolina, intrare separată, ideal ptr. depozit, 160 milioane lei + TVA. (5029)
- 50 mp, ultracentral, 300 milioane lei. (5178)
- 30 mp, Ștefan cel Mare, liber, 13.000 USD. (5162)
- 40,5 mp, amenajat ptr. magazin, birou, grup sanitar, cu societate, contract de închiriere, Nicolina I, la stradă, 50 milioane lei, neg. (5060)
- 100 mp, Țigarete, compartimentat, din metal și sticlă, apă, gaz, la stradă + 270 mp teren, 120 milioane lei. (5052)
- Și în alte zone ale orașului.

CASE

- 2 camere, baie, bucătărie, beci, 700 mp teren, gaz, canalizare, Sărărie, 250 milioane lei, neg. (5198)
- Centru, casă 2 camere, din cărămidă + 250 mp teren, 14000 USD, neg. (5124; 5046; 5032)
- Ultracentral, casă (P+1), 3 camere, D+2 holuri, 2 băi, 2 bucătării, scară interioară + 300 mp teren, 600 milioane lei, neg. (5050)
- Tătărași, Moara de Vînt, 3 camere, baie, bucătărie, din cărămidă, acoperită cu tablă, gaz, canalizare, garaj, 540 mp, 350 milioane lei. (5128)
- Tătărași, în spatele Spitalului de Neurochirurgie, 2 camere, D, hol, bucătărie, magazie, garaj, Sc - 60 mp, St - 250 mp, 150 milioane lei., neg. (5048)
- Și în alte zone ale orașului.

ÎNCHIRIERI

OFERTE

- Apartamente 1, 2, 3, 4 camere, central și semicentral.
- Apartament 3 camere, în vilă, Copou, mobilat elegant, baie, bucătărie, 1300 USD/lună. (6053)
- Apartament 5 camere, et. 1, cu intrare separată în vilă, Copou, construcție nouă, 160 mp, baie, bucătărie, două terase, încălzire centrală, 700 USD/lună, neg. (6058)
- Apartament 1 cameră, Gară, nemobilat, cu telefon, curățenie recentă, boxă subsol, et. 1, 110 USD/lună; avans. (6033)
- Apartament 2 camere, Podul de Fier, nemobilat, parter, la stradă, bun ptr. sediu firmă, 1,5 milioane lei/lună. (6034)
- Apartament 3 camere, et. 7/8, total mobilat și utilat, Independenței, 500 USD/lună. (6032)
- Casă, Sărărie, 2 camere, 80 mp, ideală ptr. depozit, 350 USD/lună. (6023)
- Casă, ultracentral, 3 camere, 2 băi, 2 bucătării, la stradă, 400 USD/lună. (6021)
- 24 mp, Centru, amenajat ptr. birou, 200 USD/lună. (6028)
- 50 mp, ultracentral, 3 milioane lei/lună. (6019)
- 86 mp, Ștefan cel Mare, 10 USD/lună. (6036)
- Copou, apartament 3 camere, 100 mp, la vilă, baie, bucătărie, mochetat, încălzire centrală, ideal ptr. sediu firmă, 350 USD/lună. (6001)
- Apartament 3 camere, D, et. 7/10, liber, mobilat, Tg. Cucu, 300 USD/lună. (6026)

CERERI

- Spațiu minim 100 mp, ptr. sediu firmă.
- Apartamente, spații comerciale, în orice zonă a orașului.
- Spații 15-20 mp, ptr. birouri, la stradă, eventual apartament sau garsonieră, parter, zonă cu vad.

CUMPĂRĂRI

- Teren ptr. construcție PECO, spălătorie auto.
- Teren la stradă ptr. sediu firmă.
- Apartamente, case, terenuri, spații comerciale, în orice zonă a orașului.
- Casă + teren, central, semicentral, la stradă, ptr. sediu firmă.

IMOBILIARE

VÎNZĂRI
APARTAMENTE

1 cameră

- Apartament cu o cameră în Păcurari, et. 4/8, cu multiple îmbunătățiri. Relații la telefon 251031 după ora 15,00. Exclus agenți imobiliari. Nu derajați inutil. (1753372)
- Urgent. Apartament cu o cameră, vizavi de Baza 3, curățenie recentă, îmbunătățiri, et. 2/4. Preț 45 milioane lei, neg. Telefon 134004; 092/343571. (1753079)
- Apartament cu o cameră, et. 3, bloc la stradă, lîngă pasarela Nicolina, cu modificări interioare, balcon închis, interfon. Telefon 122720. (1753359)
- Garsonieră, conf. I, et. 2/9, zona Tătărași, faianță, îmbunătățiri. Preț negociabil. Telefon 271735. (1754063)

Garsonieră, conf. III, str. Ciric. Preț negociabil. Relații la telefon 272607.

Garsonieră, conf. I, Podul de Piatră, et. 8/9, 30 mp, faianță, parchet, balcon închis, baie cu cadă, debara, curat, 3.000 Kw plătiți, liniștit, vedere la stradă, 49 milioane lei, fix. Telefon 232994. (4470427)

- Garsonieră, conf. III, mobilată, cablu, curățenie recentă. Telefon 167398, orele 11,00-15,00. (1754308)

FOARTE URGENT! GARSONIERĂ SLĂNIC-MOLDOVA

La strada principală, parter înalt, multiple îmbunătățiri, deosebită, negociabil. Tel. 033-733262, 092-237341.

2 camere

- Vînd apartament lîngă Casa de Cultură Bacău etaj I, 2 camere, bun și sediu firmă. Tel. 034-133712, 143366, 094-813181.

APARTAMENT 2 CAMERE

Apartament 2 camere, conf. II, ND, zona Minerva, et. 4/4, preț 55 milioane lei, neg. Telefon 159303, zilnic.

Apartament 2 camere, B-dul T. Vladimirescu, bl. 105, et. 2. Preț avantajos. Telefon 164332. (1752047)

- Apartament 2 camere, central, în Iași, eliberare imediată, parter înalt vilă, str. Arcu, 80 mp, boxă, terasă dormitor, bucătărie, sufragerie, ideal sediu firmă sau locuit. Telefon 092/708873. (1753268)
- Apartament 2 camere, SD, et. 4, lîngă Casa Sindicatelor și 1.000 M pămînt la CUG, poarta 2. Telefon 133332.
- Apartament 2 camere, et. 1, în Piața Unirii (în spatele redacției "Evenimentul"). Telefon 147801. (1754207)
- Urgent. Apartament 2 camere, D, Mircea cel Bătrîn 14, stare foarte bună. Telefon 166540. (4470411)
- Apartament 2 camere, conf. I, SD, et. I, cablu, telefon, Tătărași - Ciurchi. Preț 80 milioane lei, neg. Telefon 177865. (1754069)
- Apartament 2 camere, Podu Roș. Telefon 153585, orele 15,00-20,00. (1754239)
- Urgent. Apartament 2 camere, D, Păcurari (la șosea), conf. II, 40 mp, excelent întreținut, îmbunătățiri, faianță baie și bucătărie, cablu TV, telefon Alcatel, balcon închis, et. 7/10, glasvand la intrare, orientare S-V, lîngă "Inproiect", preț neg. 62 milioane lei. Telefon 219325. (1754002)

Apartament 2 camere, SD, et. 1, telefon, cablu, strada Ștefan cel Mare (lîngă Apollonia), 13.500 USD sau echivalentul în lei, negociabil. Telefon 147801, după orele 16,00. (1754299)

- Apartament 2 camere, ultracentral, conf. I, parter, bun pentru privatizare, în Pașcani. Telefon 032/763481. (1754293)

3 camere

URGENT!

BACĂU - ULTRACENTRAL, 3 decomandate, centrală proprie, 2 băi, 2 balcoane, telefon, îmbunătățiri, curat, 150 milioane lei. Tel. 01-3022551.

Vaslui - Apartament 3 camere, D, conf. I, et. 4, central. Telefon 032/111489, după orele 18,00.

- Apartament 3 camere, conf. I, etaj 1, îmbunătățiri, Canta (Păcurari). Preț negociabil 120 milioane. Telefon 259200.
- Apartament 3 camere, Ciurchi, negociabil la fața locului. Telefon 272897. (1753309)

Apartament 3 camere, D, Mircea cel Bătrîn, 78 mp, 75 milioane lei, neg. Telefon 113220. (1753336)

Pentru confortul dumneavoastră - apartament cu 3 camere (Centrul Civic - Bankcoop sau Ștefan cel Mare - Cina), reamenajat în stil modern, gresie, faianță italiană, tapet englezesc, tîmplărie din lemn masiv, instalații sanitare noi, geamuri termopan. Preț 40 de mii USD, negociabil. Telefon 216501. (1752004)

- Apartament 3 camere, SD, et. 1, 49 mp, zona Alexandru cel Bun. Telefon 094509850; 162864, 178420. (1753342)
- Apartament 3 camere, SD, et. 1, T. Vladimirescu, semimobilat (nemobilat), cu multiple îmbunătățiri. Preț 17.000 USD, neg. Telefon 171741. (1752010)

Apartament 3 camere, D, Mircea cel Bătrîn, 78 mp, 75 milioane lei, neg. Telefon 113220. (1754275)

URGENT. Apartament 3 camere, SD, Autogară (la Farmacia "Semis"), din cărămidă, parchet, balcon închis, telefon, faianță, 130 milioane lei. Telefon 113472; 112591. (1753479)

Apartament 3 camere, zona Tătărași, conf. I, D, et. 3/4. Telefon 154543, orele 8,00-12,00 și 18,00-21,00.

- Apartament 3 camere, D. conf. I, et. 4/4, balcon închis, 2 băi, telefon, telecablu, zona Nicolina, preț negociabil. Telefon 123419, zilnic, orele 8,00-20,00.
- Apartament 3 camere, (liber, multiple îmbunătățiri, cu boxă și garaj) în B-dul Independenței. Telefon 219819. (1752136)

4-5 camere

APARTAMENT 4 CAMERE

Et. 4, str. Uranus (Sf. Lazăr), zonă liniștită, stare foarte bună, balcon închis, interfon, telefon, posibilitatea garaj. Telefon 092/371618. FĂRĂ AGENȚII!

- Apartament 4 camere, D, balcon cît cele 4 camere; 2 băi; parchet; telefon Alcatel; ușă stejar, bine întreținut, deasupra la ROMARTA; vedere către BANCOREX; et. 4/8, preț 27.000 USD, negociabil. Telefon 211979; 094-514225. (1753978)
- Urgent. Apartament 4 camere, ultracentral, în Iași, mobilat set stil, bucătărie complet mobilată, et. 2/4, două terase, 108 mp, boxă, garaj + teren construibil în spatele blocului, amenajări interioare de lux. Telefon 113596. (1753268)
- Apartament 4 camere, 110 mp, conf. I, 4/8, Nicolina, prima stație de la Podu Roș, la stradă, spațios, îmbunătățiri și compartimentare deosebită. Preț neg. Telefon 126060. (1753289)
- Apartament 4 camere, et. 4/4, acoperit, Dancu, cu multiple îmbunătățiri. Preț convenabil. Telefon 293745, 172216.
- Apartament 4 camere, Copou (Pușkin), 4/4, D, 2 logii închise, 2 grupuri sanitare, cămară, garaj parter, boxă, telecablu, telefon, calorifere aluminiu, jaluzele. Telefon 140369. (4470384)

Botoșani - Apartament 4 camere, zonă bună, parchet, 2 băi, et. 2. Relații la telefon 031/515739. (1754420)

Apartament 4 camere, 120 mp, et. 1, zona centrală Piatra-Neamț. Relații la telefon 157564, orele 14,00-22,00. (1754261)

- Apartament 4 camere, D, parter, ap. 3, parchet, curat, Tomești. Preț neg. la fața locului, Tomești, bl. 28, sc. D, ap. 3. Foarte urgent. (1753373)

CUMPĂRĂRI

- Apartament 2 camere. Ofer 40-45 milioane lei. Telefon 222017. (1752617)
- Apartament 3 camere, D, et. intermediar, zona Nicolina I-II. Ofer maximum 80 milioane lei. Fără intermediari. Telefon 220111. (1753147)
- Garsonieră, conf. I, cu cadă, prefer zona Podul de Piatră, Tătărași, Podu Roș, și Păcurari - Canta. Fără agenții imobiliare. Telefon 232389, după orele 16,00. (4470412)
- Apartament 2-3 camere, în Păcurari. Ofer preț maxim. Telefon 092/413386. (1752103)
- Garsonieră/apartament 2 camere, zonele: Centru, Copou, Tudor Vladimirescu, Gara, Autogară (exclus agenții imobiliare). Telefon 146468. (1753474)

ÎNCHIRIERI
APARTAMENTE

Etaj I vilă, zona Copou, compus din 5 camere și dependințe, 160 mp, intrare separată, cu toate utilitățile. Pretabil sediu firmă. Telefon 142289. (1246249)

- Primesc în gazdă. Telefon 179223, seara. (1754083)
- Garsonieră conf. I,D, zona Tătărași - "Doi băieți". Telefon 175944. (1754082)
- Gazdă (cameră decomandată) la o studentă. Telefon 173948. (1754079)
- Cameră semimobilată unei eleve. Telefon 118846. (1246638)
- Am două camere de închiriat, persoane serioase. Cartier Tătărași, str. Eternității nr. 73. Telefon 179911 - familia Iftode Vasile. (1752130)
- Casă 4 camere, zonă semicentrală, str. Săvescu 13. Telefon 111335. (1752111)
- Am două camere de închiriat, persoane serioase. Cartier Tătărași, str. Eternității nr. 73. Telefon 179911 - familia Iftode Vasile. (1752130)

Apartament 2 camere, B-dul Independenței, et. 2, liber din 15 octombrie 1998. Relații suplimentare la telefon 225103, după ora 17,00.

Garsonieră îmbunătățită, zona "Doi Băieți", 60 USD/lună, anticipat. Telefon 214032.

Apartament 3 camere, SD, zona liniștită (Tătărași), pentru studenți străini, pentru un an. Preț convenabil. Telefon 092/746632. (1752048)

- Apartament 2 camere, ultracentral, cu tot confortul. Telefon 125035. (1752734)
- Ofer pentru birouri apartament Piața-Sud București. Telefon 032/212682. (1751263)
- Apartament cu o cameră, zona Autogară (CL), curat, mobilat, frigider, telefon, telecablu, 120 USD/lună. Plata anticipat pe un an. Relații la telefon 223836 sau 297289. (1753261)

Apartament 2 camere, D, parter, nemobilat, telefon, în spatele Poștei Păcurari. Plata anticipat 1 an. Relații la telefon 152070.

- Apartament 2 camere, mobilat, cartier Tătărași. Telefon 272378. (1753050)
- Apartament 3 camere, mobilat, stare foarte bună, telefon, televizor, Centrul Civic. Telefon 212860 sau 217844, orele 18,00-21,00. (1753337)

Apartament 3 camere, D, B-dul Copou, lîngă Universitate, conf. deosebit. Relații la telefon 171431, după orele 17,00. (1754211)

- Apartament 2 camere, zona T. Vladimirescu. Telefon 177373. (1754217)
- Apartament cu o cameră, zona Tătărași, mobilat, frigider, telecablu, 600.000 lei/lună (eventual dolari). Plata anticipat pentru un an. Telefon 179966, după orele 16,00. (1754057)
- O cameră pentru studente sau eleve serioase, cu toate condițiile necesare. Rog seriozitate. Relații la telefon 134851. (1753143)
- Apartament 2 camere, Piața Unirii, cu tot necesarul. Prefer fete. Plata în valută. Telefon 114576, toată ziua. (1754233)
- Primesc în gazdă două studente (eleve). Telefon 171521. (1754061)
- Primesc în gazdă două eleve (studente). Telefon 176673. (1754067)
- Primesc în gazdă. Piața Unirii nr. 2. Telefon 115706. (1754238)
- Primesc în gazdă, în cameră separată, doi tineri căsătoriți, două fete sau doi băieți. Telefon 224389. (4470417)
- Apartament 2 camere, mobilat, zona Podu Roș. Telefon 145970, orele 15,00-20,00. (1754239)
- Apartament 3 camere, nemobilat, telefon, telecablu, lîngă Casa Sindicatelor, pe termen lung. Telefon 147629. (1754430)
- Cameră mobilată, Independenței, la un student(ă), nefumător. Telefon 140800. (1754271)
- Apartament 2 camere, în valută, ultracentral, mobilat, confort sporit. Telefon 145323. (1752046)
- Vilă, 16 camere, pentru birouri, str. Urcușului nr. 9, Cluj-Napoca. Telefon 173370.
- Apartament 3 camere în zona Copou - Codrescu (mobilat, telefon, telecablu). Plata anticipat. Telefon 219274, după ora 18. (1752137)

SCHIMBURI
APARTAMENTE

Apartament 3 camere, D, Păcurari (str. Culturii), et. 1, cu apartament 3 - 4 camere, mari, confort sporit, etaj intermediar, aceeași zonă. Telefon 161014.

- Apartament 4 camere, parter, Galata 1, pentru 3 camere și garsonieră (diferență) sau variante. Exclus Dacia și CUG. Telefon 223637. (3016984)
- Apartament 2 camere, Podu Roș, cu o garsonieră, Centru - Independenței, Copou. Telefon 145970, orele 15,00-20,00. (1754239)
- Apartament 2 camere, ND, et. 4/10, zona Podu Roș, cu apartament 2-3 camere, D, zone apropiate. Ofer diferență. Telefon 133333. (1753380)
- Apartament cu 3 și respectiv 2 camere, bloc Y 2, et. 2, în B-dul Independenței W-22 pentru apartament cu 4 camere, central, et. 1-2 sau vînd numai apartamentul cu 2 camere, mobilat, et. II - Y2, în B-dul Independenței. Telefon 210938. (1753288)
- Apartament cu o cameră, confort I, etaj1/3, parchet, balcon închis, ușă stejar. Telefon alcatel, cu interfon, bloc nou lîngă Piața Alexandru la stradă, cu apartament 2 camere D, exclus etajul 4, zonele Nicolina, Podu Roș plus diferență. Telefon 131227. (1753385)

SPAȚII COMERCIALE

- Spațiu comercial 100 mp bun pentru birouri. Telefon 163246 sau 122484. (1752301)

Spațiu comercial 156 mp, parter, bloc în Centrul Civic Vlădeni. Telefon 094559485. (1753790)

- Vînd (închiriez) spațiu comercial, proprietate personală cu vad comercial la stradă, 40 mp, dotat cu apă caldă - rece, grup sanitar, 220-380 V, telefon 160080. (1753301)

Spațiu comercial ultracentral, suprafața 48 mp, cu grup sanitar, totul la cheie, preț 30.000 USD, ușor negociabil. Telefon 092238636; 213307. (1754183)

De vînzare MAGAZIN în Roman, zonă comercială centrală - 84 mp, instalație de apă, canalizare, instalație electrică, grup sanitar. Relații la telefon 033-731546, 033-734774

ÎNCHIRIERI

Spațiu comercial (birouri), în orașul Huși, la parter de bloc, zona centrală, 40 mp, cu toate dependințele sanitare. Relații la telefon 035/481542. (1754252)

Cereri

SC PARAMETRU SRL caută spațiu refrigerare (2-4°C) de aproximativ 50-100 mp. Pentru relații contactați-ne la telefon 039/618410; 039/616022 sau 092240366. (4470409)

Societate comercială caută să închirieze spațiu comercial ultracentral, cca 100 -150 mp, cu vad comercial, în orașul Pașcani. Telefon 032/214709 sau 094/537222. (1752036)

DIVERSE

- Închiriez local pentru petreceri (nunți, cumătrii), în str. Ioan Roată nr. 26 - Păcurari (Piața Veche). Relații la familia Mocanu.

VÎNZĂRI
TERENURI

- 700 mp teren pentru construcție, toate facilitățile, str. Plopii fără soț. Relații la telefon 219415. (1752127)

Urgent!

Vînd teren zona ultracentrală în orașul Brăila. Preț negociabil 13600 USD. Tel. 094828613; 039 / 67941.

- 500 mp, la capătul troleului Păcurari, cu ieșire la str. Păcurari și str. Canta, inclus în PUG, cu certificat de urbanism (sediu firmă și magazin). Preț 35 USD/mp. Telefon 163953; 251925, seara. (1251444)
- Jumătate de ha (construibil). Relații la fam. Florea Alexandru Maria, com. Holboca. (1753995)
- 3.000 mp teren intravilan, în zona Păun - Bucium, într-un ambient deosebit de pitoresc, lîngă un lac la care puteți avea acces, priveliște splendidă a Iașului, toate facilitățile, 4 USD/mp. Telefon 231676. (1752726)
- 5.000 mp teren la 4 km de Iași. Telefon 069/815810; 069/814824; 092747624. (1752713)
- Teren 2.400 mp, curent trifazic, fîntînă, posibilitate gaz metan, viță-de-vie nobilă, loc casă, zona CUG. Telefon 094509850; 162864; 178420. (1753342)
- Teren, zonă centrală, 538 mp, apă curentă, canalizare, posibilități imediate telefon, gaz metan. Telefon 136346, orele 14,00-22,00. (1753339)
- 480 mp Iași, Nicoriță nr. 26, toate facilitățile, certificat urbanism construcție. Telefon 034/124038 (după orele 16,00). (1753334)
- Zona I - teren cu casă bătrînească - 450 mp, toate facilitățile, telefon, zonă comercială, excelent pentru firmă. Telefon 179840. (1752033)
- Urgent - 876 mp teren arabil, situat lîngă baza nautică Dorobanți. Preț negociabil 3 USD/mp. Telefon 230858; 092/343571, după orele 19,00. (1754190)
- 5.000 mp teren pe șos. Voinești, vizavi de stațiunea pomicolă. Telefon 250469, orele 8,00-20,00. (1753467)
- 2.500 mp teren, Aroneanu. Condiții: drum piatră, curent electric, telefon, apă curentă. Preț neg. Telefon 299392, orele 21,30-22,00. (1753345)
- Urgent. 3.500 mp teren construcții, în Breazu, la asfalt. Facilități: apă Timișești, curent electric, telefon. Preț negociabil. Telefon 142778. (4470385)
- Teren construibil, la șoseaua Bîrnova - Iași. Telefon 142952. (1754220)
- 984 mp teren în Iași, str. Moșu nr. 14 (Tătărași - Ciurchi), ideal pentru construcție locuință - vilă, cu apă în curte, curent electric, posibilitate gaz metan și telefon. Centrală termică lîng proprietate. Preț 15 USD/mp, negociabil. Telefon 279087; 094639961.
- Vînd sau caut intermediar să-mi vîndă o livadă (meri pe spalieri), Tomești - Dealul Doamnei, 1.200 mp, posibilități curent, apă, 10.000 lei/mp. Telefon 112198. (1754261)
- 5.000 mp teren la șosea asfaltată, în satul Chicerea, comuna Tomești, jud. Iași, și 1.200 kg lemne. Telefon 116464.

Teren Tomești km 1, toate facilitățile, plus acces linie ferată uzinală. Telefon 233356 sau 094631942. (1753377)

Teren cu multiple facilități, intravilan, parcele a cîte 1.000 mp sau patru parcele a cîte 2.500 mp, lîngă camping iazurile Ciurbești, comuna Miroslava; preț negociabil. Telefon 175593 sau 294075, după orele 19,00. (1752017)

- Teren, zonă centrală 538 mp, în Iași, apă curentă, canalizare, posibilități imediate, telefon, gaz metan. Telefon 136346, orele 14,00-22,00. (1753339)
- Urgent - livadă meri, Tomești - Dealul Doamnei - 1.100 mp, pe spalieri, posibilitate apă, curent, 10.000 lei/mp, neg., sau caut intermediari pentru a vinde. Telefon 112198. (1754263)

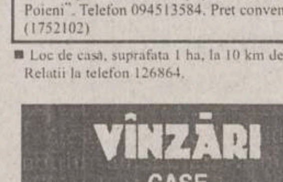

5.000 mp teren vizavi de popasul "Stîna Poieni". Telefon 094513584. Preț convenabil. (1752102)

- Loc de casă, suprafața 1 ha, la 10 km de Iași. Relații la telefon 126864.

VÎNZĂRI
CASE

- Vînd casă cărămidă, cavou 3 locuri și Aro. Relații la telefon 031/521838
- Vînd casă 220 mp locuibili în Săscut sau schimb cu apartament + diferență Adjud, Focșani, P. Neamț, Roman, Bacău, Onești sau variant (apă rece și caldă curentă, încălzire centrală, posibilități gaz metan, curte 1200 mp, anexe). Tel. 034-271875.

Casă, central, 6 încăperi plus două băi, cămară, 3 holuri, beci, 3 magazii, 3 intrări, curent trifazic, telefon instalat, gaz metan, 350 milioane lei. Informații la telefon 214125. (1752753)

- Casă 4 camere și teren 1.000 mp, lîngă Biserica Catolică, în Dorohoi, gaz metan, canal, poziție deosebită. Preț 120 milioane lei. Telefon 032/131690. (1752858)

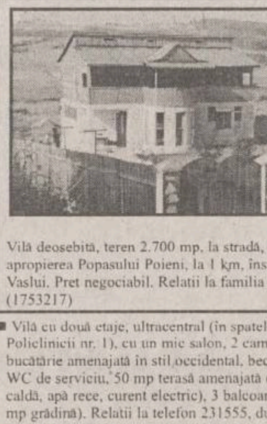

Vilă deosebită, teren 2.700 mp, la stradă, în apropierea Popasului Poieni, la 1 km, înspre Vaslui. Preț negociabil. Relații la familia Onu. (1753217)

- Vilă cu două etaje, ultracentral (în spatele Policlinicii nr. 1), cu un mic salon, 2 camere, bucătărie amenajată în stil occidental, beci, baie, WC de serviciu, 50 mp terasă amenajată (apă caldă, apă rece, curent electric), 3 balcoane (100 mp grădină). Relații la telefon 231555, după orele 20,00. (1753401)
- Casă 4 camere, 2 holuri, dependințe, teren, poziție minunată, în sat Fărcașa, comuna Fărcașa, jud. Neamț. Telefon 033/662256 sau 033/662139 - Tg. Neamț. (1753424)
- Casă bătrînească, 2 camere, cu instalație electrică, teren 1.400 mp, în satul Poieni (8 km de la Motel), chiar la șosea. Preț 48 milioane lei. Telefon 279426.
- Casă, grajd, două bucătării, magazie cu beci, vie pe rod, 350 mp, curte 500 mp, arabil 1.100 mp, situată în sat Buda, com. Lespezi, jud. Iași. Preț 45 milioane lei, neg. Telefon 110362. (1754433)

Casă 2 camere, lumină electrică, teren 3.200 mp și vie (la 15 km de Iași), preț 58 milioane lei. Relații la fam. Vicol, str. Al. Tudor Neculai 87, bl. 979 A, sc. B, et. 1/5.

Vilă, cu toate utilitățile, 1.000 mp teren + construcție anexă, preț 800 milioane lei. Relații la telefon 110551, 149426. (1754265)

- Vilă 10 camere, în Stațiunea balneară Sîngeorz-Băi, 80 milioane lei. Telefon 231109. (1753376)
- Casă cărămidă, cu 4 camere, bucătărie, baie, dependințe, anexe, beci cărămidă, situată în Bacău, str. Gh. Donici nr. 5 (fost Alex. Sahia), în suprafață de 298 mp (teren + construcții). Negociabil la fața locului (exclus intermediari). Telefon - Iași: 032/142808, orele 19,00-22,00 sau Bacău: 152888, după orele 20,30. (4470394)
- Casă 3 camere, baie, bucătărie, parchet, garaj, gaz, cablu TV, teren 543 mp, anexe, str. Nouă nr. 13 (Moara de Vînt). Preț negociabil 35.000 USD. Telefon 174172. (1754011)
- (schimb) Apartament 3 camere D, curățenie recentă, faianță baie, bucătărie, Ciurchi, (cu 3 camere D, Oancea, et. 1-4). Preț negociabil. Telefon 176082. (1754085)

Ofertă specială

Vînd spațiu comercial ultracentral, trifazic, monofazic, gaz, telefon, canalizare, 24 mp, curat, 18.000 $ (20.000 $ cu tot cu utilaje). Telefon 216423.

SERVICII UTILE

SC DIVERTIS SRL
EXECUTĂ LA COMANDĂ, DIN BRAD, STEJAR, TEI (USCAT): UȘI, FERESTRE, LAMBRIURI ETC.
TELEFON: 032/127640 (ATELIER);
☎ - 032/125821 (BIROU).

SAXON'S SRL
- STAMPILE ÎN 30 DE MINUTE (SUPORȚI COLOP, PLASTIC, LEMN);
- CĂRȚI DE VIZITĂ (DE LUX ȘI SIMPLE)
- PLASTIFICĂRI DOCUMENTE (MAX. A3)
- ÎNDOSARIERI DOCUMENTE (SPIRE DIN PLASTIC ȘI METALICE)

COMPLEX COMERCIAL ROND
TRAMVAI TG. CUCU
☎ - 032/212257
FAX - 032/271521

SC TAGUS CONTOR ROMÂNIA SRL
OFERĂ ȘI MONTEAZĂ APOMETRE APĂ RECE ȘI CALDĂ (ȘI ÎN RATE) APROBATE METROLOGIC, AGREATE RAJAC ȘI R.A. TERMOFICARE. GARANȚIE 2 ANI.
STR. RÂPA GALBENĂ NR. 2A
☎ - 032/112035

A.F. STAMATE
REPARAȚII FRIGIDERE CASNICE ȘI INDUSTRIALE, MONTAJ ȘI REPARAȚII MAȘINI DE SPĂLAT AUTOMATICE ȘI NORMALE, ASPIRATOARE, ROBOȚI DE BUCĂTĂRIE, BOILERE, RADIATOARE ȘI ALTE OBIECTE ELECTROCASNICE.
SE OFERĂ GARANȚIE 2 ANI.
☎ - 032/128925, 153409, 094/219067
ZILNIC - NON-STOP
MĂ DEPLASEZ ȘI ÎN AFARA LOCALITĂȚII!!

SC ROTPUNKT CONSTRUCȚII SRL
- HIDROIZOLAȚII; - RENOVĂRI FAȚADE; - GRESIE ȘI FAIANȚĂ; - ACOPERIȘURI ȘARPANTĂ; - ALPINISM UTILITAR
☎ - 032/271742
ÎNCREDERE ȘI CONFORT!

INSTALAȚII SANITARE
- MONTĂRI APOMETRE
- MONTĂRI SETURI BAIE
- RACORDĂRI MAȘINI DE SPĂLAT
- ALTE REPARAȚII SANITARE DE ORICE COMPLEXITATE.
TELEFON 032/127621.

SC 6M - FRIGIDERE CASNICE ȘI COMERCIALE DE ORICE TIP
- REPARAȚII LA DOMICILIU
- ÎNCHEIEM CONTRACTE DE ÎNTREȚINERE CU SOCIETĂȚI COMERCIALE
ASIGURĂM SERIOZITATE MAXIMĂ ȘI CALITATE LA CELE MAI MICI PREȚURI.
REDUCERI IMPORTANTE PENTRU FAMILII CU VENITURI MICI.
GARANȚIE: 2 ANI ȘI 4 LUNI
☎ - 251006 SAU 094-583866.

ASIGURĂM PROTECȚIA DURABILĂ A ACOPERIȘURILOR PRIN: - HIDROIZOLAȚII CU MEMBRANE DE ÎNALTĂ PERFORMANȚĂ DIN IMPORT; GARANȚIE 10 ANI SAU CU MATERIALE CLASICE BITUMINOASE - ÎNVELITORI - ȘARPANTE
PREȚURI FOARTE AVANTAJOASE!!!
☎ - 032/174340.

AUTO MOTO

Autoturisme Românești

EXCEPȚIONAL!
ORICE LIVRARE ZILNICĂ
DACII 0 KM
ACCEPT NUMERAR SAU OP.
TEL. 01-2313084, București,
018-627736.

Distribuitor autorizat
SC AUTOMOBILE DACIA SA
vinde
DACIA
orice tip, 0 Kilometri
LIVRARE IMEDIATĂ DIN PARC, PITEȘTI
TEL. 092-447328

- Dacia 1300, an fabricatie 1983. Relatii la telefon 126864.
- Aro-244, an fabricatie 1990. Relatii la telefon 126864.
- Dacia 1310, an fabricatie 1992. Relatii la telefon 710728 - Tg. Frumos. (1753482)

Urgent, Oltcit - 1990, în perfectă stare de functionare si cu aspect ireprosabil. Pretul stabilit de cumpărător. Telefon 270946.

Oltcit, an fabricatie 1990, 40.000 km, stare foarte bună. Telefon 212374, după ora 20,00. (1754268)

- Dacia 1310 cu îmbunătătiri, cu R.A.R.-ul făcut la data de 4.09.1998. Telefon 271513. (1754076)
- Oltcit, an fabricatie 1989, piese Franta, nr. noi, pret 9,5 milioane lei, negociabil. Telefon 271743. (1754073)
- Foarte urgent, Aro 10 în stare foarte bună de functionare plus multiple piese de rezervă, pret negociabil 8.500 milioane lei. Telefon 111712. (1754004)
- Dacia 1310, perfectă stare. Telefon 032/143247. (1754253)
- Dacia 1310 Break, an fabricatie 1996 - august, visiniu-metalizat, avînd revizia de 10 mii km - 28.09.1998, numeroase îmbunătătiri, stare si functionare ireprosabilă. Pret fix 3.400 USD. Telefon 142613. (1754450)
- Dacia Break, an fabricatie 1995, 38.000 km la bord. Telefon 271913. (1754068)
- Dacia-papuc carosată 1307, an fabricatie 1996, relatii la telefon 032/710794, după ora 21,30, sau 094/595409. (1753292)

Dacia 1310, an fabricatie 1997 - noiembrie, culoare gri-metalizat. Pret negociabil. Telefon 298065 (după orele 16,00) sau 298150 (orele 8,00-16,00). (1753436)

- Dacia 1300, an fabricatie '80, stare foarte bună, pret 11 milioane lei, negociabil. Telefon 210791. (1251980)

Oltcit Club, 1986, mecanică Franta, 10 milioane lei, negociabil. Telefon 094-545003.

- Dacia 1310, an fabricatie 1993, 1.400 cmc, cutie - 5 trepte, culoare alb 13. Pret negociabil la fata locului. Telefon 225184. (1753422)
- Vînd DACIA "0" km, orice tip, optional, la domiciliu. Tel. 094.314.996; 092.247.486.

Vînd DACIA 1310, 1986 omologată, cu îmbunătătiri. Tel. 034-178652, între orele 18.00-20.00.

- DACII "0 km" - orice tip cu livrare imediată - Pitesti (Parc); persoane fizice/ juridice. Tel. 092.219.064.

Autoturisme Import

Renault 19 Europa, fabricat în Franta, decembrie 1992, benzină, catalizator, servo total, cap. 1.400 cmc, full alarm security, anvelope noi Dunlop, directie asistată, casetofon plus 6 boxe, geamuri electrice, aer conditionat si un celular Philips Spark bonus. Pret 14.000 DM, negociabil. Telefon 092/379404 sau 211328-145583, pînă la ora 16,00. (1754264)

- Skoda Forman tip Break, nouă, 9.000 km la bord, cu catalizator, an fabricatie 1995. Pret 65 milioane lei, negociabil. Telefon 231652. (1753375)
- Volkswagen Golf I, Diesel, 4 portiere, înmatriculat. Pret negociabil. Telefon 271568 sau 136313. (1754064)

Fiat Ducato - Diesel, anul de fabricatie 1987, înmatriculată. Pret negociabil. Telefon 123560. (1753311)

- Ford Taunus, înmatriculat, numere noi, stare functionare foarte bună. Relatii la telefon 174430, după orele 17,00. (1754156)
- Vînd Espero 1,5, aer conditionat, albastru, 1996, 70.000 km, 69.000.000 lei.
- Vînd Mercedes 260 - 4 automatic, stare exceptională. Relatii la tel. 094600733.

Vînd AUDI 80, din 1990, 1,8 benzină, înatriculat persoană fizică, multiple îmbunătătiri. Pret 12.000 DM. Relatii la telefon 035/311034 si 094/571790.

- Vînd BMW 525 i - M. POWER an fabricatie 91 noiembrie (Full options) catalizator, aer conditionat, ABS, Airbag, geamuri electrice, trapă electrică. Tel. 034-111088, după ora 18, 034-224378.

Vînd OPEL OMEGA an fabricatie 1990, MERCEDES 200 TD, 1988, DACIA 1410 L, 1995, toate înmatriculate persoană fizică. Tel. 034-118629.

Vînd FORD Sierra avariat + talon înmatriculare, pret extrem de avantajos. Tel. 094-606086.

Vînd RENAULT 18 diesel. Tel. 033/62.35.09.

Vînd PEUGEOT 405, SR x 4, 4x4, superaccesorizat, fabricatie 1989, motor 1990 cmc, stare impecabilă. Tel. 170937 sau 094-512208.

Vinds BMW 252 i, fabricatie 1989, ABS, totul electric, calculator la bord, 149000 km, functionare perfectă, pret convenabil - 8300 $ negociabil. Accept variante. Tel. 034-141926, 094-871873.

- Vînd Renault Trafic supraînaltat. Telefon 031/519460

Vînd RENAULT LAGUNA 18 RT an fabricatie 1994, motor EURO2 CD climă, centralozat. Relatii la tel. 094-589636 orele 10-14.

CUTROEN VISA, 1985, 1100 cmc, 5l/100 km, 12 milioane; BMW 518, 1979, 1800 cmc, 10 l/100 km, 9 milioane lei. Piese BMW seria 3 si 5. Tel. 094-852700.

- Vînd VW Golf Cabrio, 1990, KARMANN, motor 1800 turbo. Telefon 092.345339.
- Vînd Gof I (1900 DM), Renault 11 (2200 DM), neînmatriculate, exceptionale, aduse recent. Telefon 094.868478.

DIVERSE

Ford Tranzit 2,5 Diesel, an fabricatie 1992, 75.000 km, înmatriculat, cu CI, 1,5 tone, pentru marfă. Pret 17.000 DM, inclusiv TVA. Telefon 213213, 213710, orele 8,00-16,00. (1752038)

- SC vinde autocamion cu remorcă marca Mecedes 17,35, an fabricatie 1990, si autocamion cu remorcă marca DAF F95 350ATI, an fabricatie 1989. Ambele autocamioane sînt licentiate si agreate pentru transport international. Pret negociabil la fata locului. Relatii la telefon/fax 032/272092. (1754292)
- Ocazie unică, motocicletă Jawa 350 cmc, 11.000 km, stare exceptională. Pret 600 USD, negociabil. Telefon 092/238645, 134552. (1754267)
- Trabant 601 S, în stare de functionare, an fabricatie '79, intrat în tară 1990. Relatii la telefon 251031, după ora 15,00. (1753372)
- Tractor U 650 si utilaje agricole. Telefon 035/316720. (1754257)
- Tractor U 650 cu remorcă auto 10 t, din 1993, înmatriculat cu numere noi, plus plug cu grape stelate si fixe. Telefon 094216894. (1753320)
- Remorcă rusească, capacitate 500 kg. Telefon 170855. (1754077)
- Tractor U 650 si utilaje agricole. Telefon 035/316720. (1754257)
- ATENTIE! Vînd combină FERGUSON, tractor cu remorcă, disc MSPP (stare bună) - 75 milioane - plata în timp util. Telefon 030/442666.

1.VÎND BUS FORD TRANSIT, CAROSERIE SEMIÎNĂLTATĂ, NERULAT ÎN TARĂ, ÎNMATRICULAT PERSOANĂ FIZICĂ, 8500 $ NEGOCIABIL. 2.CAMIONETĂ MERCEDES 307 DIESEL CU(KIPPER) BASCULARE, STARE IREPROSABILĂ DE FUNCTIONARE, NEÎNMATRICULATĂ, 3500 $ NEGOCIABIL. 3.OLDSMOBILE CUTLASS COUPE FULL OPTION NEÎNMATRICUALTĂ, 2000 $. 4.MERCEDES 230 E KOMBI, NEÎNMATRICULAT, CU NUMERE SI ASIGURARE NEMTESTI VALABILE, 2000 $ NEGOCIABIL. TEL. 094-602766.

SC vinde: - tratcor cu cositoare si circular pentru cherestea; - pompă pentru spălat masinio cu apă caldă; - linie completă spălătorie; - banc probat pompe injectie; - banc probat pompe hidraulice; - masini de spălat automate; - geamuri termopan. Tel. 034-211274, 211275, între orele 7-17.

- Vînd TRACTOR U 650 M. Tel. 034-285027 Vultureni.
- Vînd izoterme: de 3,5 tone "FRUMOASA AMERICANĂ" si de 7,5 tone SAVIEM. tel. 034-170280, 034-140088.

Vîndc BUS PEUGEOT DIESEL 1994, 3,5 tone, înmatriculat recent. Tel. 034-116713, 094-584024.

Vînd camion MERCEDES 809 7,5 tone (vamă achitată) si MERCEDES 410 Diesel 4,6 tone. Tel. 034-116713, 094-584024.

- Vînd Tir Roman izoterm, stare - ca nou, 85mil. Tel. 417500

PIESE

- Piese auto Lada, de orice tip, provenientă Ungaria si Rusia, sau le procur la comandă. Telefon 030/510752. (1754429)
- Vînd orice piesă pentru BMW 318. Telefon 724200, între orele 10-18.

CUMPĂRĂRI

- Acte Mercedes - 230 E (benzină), în două portiere, sport si numere noi. Telefon 032/230370 sau 092/343601. (1754177)
- Cumpăr Cielo cu aer conditionat. An fabricatie 1995 - 1996. Ofer 40 mil. neg. Tel. 092226205.

Oferta săptămînii: tehnică de calcul - birotică

QUARTZ MATRIX

Dealer autorizat COMPAQ pentru ROMANIA

Suport tehnic si service COMPAQ

COMPAQ

Performanta
Calitate
Siguranta

Pentru a obtine informatii suplimentare despre produsele COMPAQ trebuie doar sa ne contactati la telefon **217248, 217258** sau la sediul **QUARTZ MATRIX** din **Bd. Stefan cel Mare 10bis, Casa Modei, et. 2**

qmatrix@quartzmatrix.ro
www.quartzmatrix.ro

EPSON
Imprimante
scannere
consumabile
service

IBM Business Partner

Konica
Copiatoare
multifuncționale
consumabile
service

Soluții integrate pentru problemele Dvs. !

QUARTZ
Magazinul Quartz, bd. Independentei Y1-Y2,
tel.: 032/216412, 216413, 146152; fax: 032/216412 mobil: 094-545026

US UNITRADE SYSTEMS

---

elcom INTERNATIONAL
societate ROMÂNO-GERMANĂ dealer EPSON
Iași, str. C. Negri nr. 4, tel. 032 / 217233, 217903

6x86 233 Mx
4.885.000 lei
(TVA Inclus)
RATE și LEASING

SYSCAD Tel. 032 213785 Fax 032 217166
Calculatoare, Imprimante în RATE
Consumabile și Accesorii
Vizitați magazinul nostru din str. Cloșca 8
(lîngă depozitul European Drinks, în spate la Casa Modei)
*Monitor 14" color=1.150.000 * CD Blank=19.000*

CONTGEN '98
INFOSTAR GRUP IAȘI 094623024; 094623025; 094645309
Sistem informatic integrat destinat activității financiar - contabile, de gestiune și management, cu următoarele module:

* Contabilitate * Încasări/plăți * Stocuri * Mijloace fixe * Salarii	Posibilități de achiziționare pe module !!! GRATUIT implementare și instruire personal !!! Variante monopost și retea !!! Multisocietate !!! Vînzare și în sistem leasing !!!

OMNIUM

Tel: 145993-magazin,
216528-fax,
213027-sediu
E-Mail: omnium\mail.dntis.ro

Universal RX
Proiectare, execuție, service
REȚELE CALCULATOARE
CABLARE STRUCTURATĂ

Microsoft Authorized Dealer — software personal certificat
Canon Official Dealer — imprimante jet și laser, copiatoare, faxuri
HEWLETT PACKARD Authorized Reseller — imprimante jet și laser, consumabile, plottere
SALIENT Master V.A.R. — calculatoare Pentium MMX, 6x86 M2, K6, Pentium II

Vânzări în **RATE !**
Str. Grigore Ureche nr. 3, Tel / Fax: 212 660, 217 254

---

le modèle
UltraPRO

RATE? DA!
DOBÂNDĂ? NU!

imprimante copiatoare
faxuri consumabile
instalări rețele service

Sf. Lazăr 53
tel./fax 239003

SERCOM

Vrei un Pentium?
4.690.000!!!
TVA inclus
ĂSTA-I PREȚUL!
RATE

Tel: 231001, 239396, 122589
B-dul N. Iorga, nr.46

LIVIUS
Microsoft Certified Dealer

Calculatoare, monitoare, imprimante, consumabile ... din stoc !
RATE - simplu și avantajos

Windows98
CIEL!
Soluția de referință

În lumea calculatoarelor aveți nevoie de un prieten !
LIVIUS Iași, str. Fătu nr. 1A, tel/fax: 032 - 11.22.21, 11.59.22, http://www.livius.ro, e-mail: livius@livius.ro

---

AVICENA COMPUTERS
Facilități de plată în RATE și LEASING
Inscripționări CD
Execuție rețele cu echipamente de brandname: 3Com Bay Networks
Distribuitor autorizat: TARGA LEXMARK
IASI, Bd. Stefan cel Mare nr. 10 E-mail:avicena@mail.dntis.ro, http://home.dntis.ro/~avicena/
TEL:032-217961 FAX: 032-213047 GSM: 092-371107

---

dtk ACE COMPUTERS
importator & distribuitor autorizat DTK Computer
Distribuitor DTK Computer
Canon
HEWLETT PACKARD Authorized Reseller
Microsoft Certified Dealer
EPSON
Iași, str. Grigore Ureche, bl. W. Mărăcineanu
tel./fax 032/213122, 213130

SPRiNT COMPUTERS

intel igent

ISO 9002 CERTIFIED

your password for tomorrow

RETELE DE CALCULATOARE
CONSUMABILE SI ACCESORII
IMPRIMANTE HP, CANON, XEROX
Str. Gh. Ghibănescu nr.1(în dreapta Palatului Culturii) Tel: 032/ 211.381

REL COMPUTER
Distribuitor autorizat
LG EPSON LANIER
Calculatoare, imprimante, copiatoare
Case de marcat , cîntare electronice, consumabile
Iași, Șos. Arcu nr. 12, Bl. Z18, tel./fax 032-214190

IMPACT Computer Shop & Internet Café
Oferim soluții
Rate
Pentru un cumparat de la noi
CASTIGATI 10% REDUCERE din pretul unei timp de 1 an.
Comstart'93 Cuza Voda 43 tel/fax: 215341, 215203, 279890

FERAX & FERAX COMPANY
Distribuitor autorizat: IASI, VASLUI, BOTOȘANI, SUCEAVA
Konica
Copiatoare digitale și color
GLORY
Echipament bancar
LAMIREL
Aparatură de birou
PAPETĂRIE, RIBOANE
Reconditionare cartușe toner imprimante laser
Service autorizat / piese de schimb originale și consumabile
Iași, str. Cuza Vodă 30-32
Tel./fax: 032 - 11.65.01
GSM: 092.389.135 / 092.389.136
e-mail: ferax@mail.dntis.ro

---

auto technic
B-dul Păcurari nr. 589 (fostul Coleus), tel. 219291
B-dul Independenței (vis-a-vis de NIPPON), tel. 213101
- Calculatoare
- Imprimante
- Consumabile

} **Plata în 12 - 24 RATE!**
cu și fără avans !

Oferta specială !
Cyrix MX 6x86 / 233 MMX ... 5.095.000 lei
AMD K6 2/266MHz ... 5.595.000 lei
NOU! AMD K6 2 (3D Now!™) 266MHz ... 5.870.000 lei
INTEL Pentium 233 MMX ... 6.090.000 lei
Pentium II CELERON ... 5.970.000 lei
Pentium II KLAMATH 266 ... 8.249.000 lei
Imprimantă Canon BJC 250 ... 1.599.000 lei

1 - 3 ani garanție
TVA inclus
NOU! Calculatoare FIC
(FIRST-INTERNATIONAL COMPUTERS)

STOC NOU - Second hand
ACER 386 - SX/20, ISA, 4/40; 14" VGA Color ... 1.299.000 lei
DELL 486 DX 2/66, 8/120, 14" SVGA Color ... 2.899.000 lei
6 luni garanție *TVA inclus*

INFOSERVICE
"AGER" ⇒ ISO 9002

Cyrix/ IBM 233 MMX 6x86	5.170.000 LEI
AMD K6 266 Mhz	5.775.000 LEI
PENTIUM 233 MMX	5.899.000 LEI
PENTIUM II 233 MMX	7.449.000 LEI

MB INTEL TX 512KB HDD 2.1 Gb, 16 MB SDRAM
Video Card 1 Mb, Monitor 14" Digital
PRETURILE INCLUD TVA

PLATA IN RATE
10% avans 12, 24 rate prin BANCA
Bd. COPOU nr. 4
Sub Camera de Comert si Industrie
Tel./Fax: 211745/144718

Copiator Digital
XEROX Document Centre
220/230

THE DOCUMENT COMPANY
XEROX

LEASING
3 ANI!

GIROS COMPANY
Iași, Str. I. C. Brătianu 20-22
☎ 032/210.872

TONER
piese de schimb // service pentru imprimante jet sau laser
RATE!
hîrtie pentru copiator și imprimantă, calc A4 / A3
Copiator OCE 2075 A4/A3, 22 copii/minut, ZOOM **6.500.000** (TVA inclus)

ZACH & SON
21.98.85
14.58.22
21.16.17

ZACH & SON Aleea Sadoveanu nr. 2
219885 145822 211617

Pentium P233 MMX	6.100.000 lei
Pentium II 233 MMX	6.600.000 lei
Pentium II 266 MMX	6.850.000 lei

Preturile includ TVA.

Sistemul include:
Mb TX 512, HDD 2.1 Gb, 16 Mb SD RAM,
Video card 1 Mb, Monitor 14" SVGA

RomUS Trading & Development Ltd.

RTD Computers

Bd. Copou 3
Tel./Fax 210492
e-mail: sales@romus.com

NOUA LUME A SUCCESULUI

AGENDA OMULUI DE AFACERI

ETNIS

Reprezentanța firmei germane **Vaillant** pentru Moldova, vă oferă:

- *Centrale și cazane pentru încălzit*
- *Echipamente condiționare și climatizare*
- *Radiatoare de oțel, aluminiu și fontă*
- *Rezervoare gaze lichefiate "Shell"*

Proiectare, montaj și garanție 3 ani
Plata în 6 rate lunare

Iași - Str. N. Iorga 7D, bl. F5, tel. 032/230113, fax 032/232690, telemobil 094613246, 094554249

ROTHERM

Reprezentant al firmei
FERROLI și RADSON

- *Cazane și centrale termice gaz metan, motorină*
- *Radiatoare aluminiu și fontă*
- *Echipamente condiționare și climatizare*
- *Dealer autorizat Butan Gaz*

Plata în rate !
Proiectare, montaj, garanție, service etc.

Iași - Bd. T. Vladimirescu nr. 40 (Bucșinescu)
Tel./Fax: 032/175105, 272340

APROTEM SA

comercializează:

- *PIESE SCHIMB tractoare, mașini agricole, auto și rulmenți*
- *MATERIAL DE UZ GENERAL carbid, anvelope, materiale electrice, haine protecție, îngrășăminte chimice*

Sos. Manta Rosie 9,
tel: 230130, 231141, fax: 231566

DAS

Depozit en-gros
MATERIALE ȘI ECHIPAMENTE pentru instalații
(Romstal, Vaillant, ACV, Guillot, Remeha, De Longhi, McQuay, York)
REDUCERI PÎNĂ LA 15%

Iași, str. Aurel Vlaicu 87,
Tel./Fax: 032-175.488, mobil 094/630.512

CASA DESIGN

Reprezentant BOSCH Germania, ACV Belgia

Prețuri fără concurență pentru:

- *Cazane și centrale termice gaz, motorină*
- *Radiatoare fontă, oțel și aluminiu*
- *Aparate condiționare și climatizare*
- *Amenajări interioare*

Proiectare, montaj, garanție, service

Iași, str. Gîndu nr. 10,
Tel.: 032-212073, mobil 092-725651

UNITRADE

Un partener pentru:

- **MOBILIER BIROU**
- **AMENAJĂRI INTERIOARE**

Iași, bd. Copou nr. 4, tel. 032/213455, 213456

CIMEXIM

Reprezentanță ROMSTAL

- *microcentrale, cazane, injectoare, vase expansiune, boilere, pompe circulație și submersibile, hidrofoare, radiatoare aluminiu si fontă, accesorii, sanitare, scule BOSCH, condiționare aer*
- *contoare ZENNER de apartament*

Proiectare și execuție. Prețuri promoționale !

Iași, Bd. T. Vladimirescu 4,
tel. 032/216397, tel./fax 211082

BRECO IAȘI

PLĂCI ȘI CERNELURI TIPOGRAFICE

Tel/fax: 032/230094

EUROPA GROUP

DISTRIBUITOR BOSCH, ARISTON, BERETA

- CENTRALE TERMICE
- RADIATOARE FONTĂ, OȚEL, ALUMINIU
- CLIMATIZARE
- APOMETRE

Tel. 094-624399, 094-629603

MOLID

Pentru siguranța dumneavoastră!

- SISTEME DE ALARMĂ PENTRU EFRACȚIE, INCENDIU, AUTO
- DISPECERAT DE SUPRAVEGHERE - TELEFONIC ȘI RADIO -
- INTERVENȚIE INARMATĂ I.G.S.

Iași, Bd. Copou nr. 3, et. 4, (Clădirea Trust Construcții)
tel: 032/216671, fax: 032/214564

ELECTRA

lider național interfoane

Instalează, cu plata în rate

INTERFOANE DE ACCES CU CARTELĂ marca ELECTRA

blocuri, vile, sedii de firmă

"pentru liniștea dumneavoastră"

Iași, str. Împăcării 35, bl. 919, Nicolina II,
tel.: 032/126276

ELYTIS SRL

- *FIRME LUMINOASE*
- *COPERTINE*
- *AMENAJĂRI INTERIOARE*

Șos. Păcurari, bl. 556
Tel. 094 642.765, tel/fax: 219.972

MICA INDUSTRIE

produce gama de mobilier
MOBISET
din lemn și pal de import

* birouri * sufragerii
* dormitoare * bucătării

standardizat sau la comandă, la orice dimensiuni.

Plata în rate, la prețuri care vă convin(g) !

Str. Ipsilanti nr. 19; str. Morilor nr. 11
Tel. 114.737, 117.116, 117.755

ELECTRONIC RESEARCH CENTER

FIRMĂ ROMÂNO-AUSTRIACĂ

vă oferă în rate

INTERFOANE de SCARĂ

Iași, str. Armeană nr. 2, tel. 032-116666

MICA INDUSTRIE

CO_2 *Acum reducere de preț 5%*

- CO_2 natural - 98,95%
- CO_2 "BUSE" - 99,95%
- verificări, reparații și încărcări tuburi CO_2 și stingătoare PSI cu pulbere și CO_2
- capsule autosifonante

Iași, Platforma Abator - Tătărași
Tel. 032-178774; 092-535016

TOFAN GRUP

comercializează:

anvelope și camere auto
(produse de Danubiana și Victoria Florești)

Iași- Șos. Păcurari nr. 92 (în incinta Transmixt SA)
Tel. 032/154.343, 251.837

SOMETCHIM

prin magazinul Vama Veche

- *produse electrocasnice (TV color, frigidere)*
- *mobilier, covoare, articole de pescuit, menaj, papetărie, alte produse metalo-chimice*
- *avans 40% - rate: 6-12 rate, în funcție de valoarea dolarului*

Adaos minim

Str. Gării nr. 22

S.C. RULMENȚI S.A.

Anunță că începînd din luna aprilie a.c. *produsele sale vor fi disponibile prin noua sa rețea de distribuție avînd centre de desfacere în orașele: București, Ploiești, Craiova, Tîrgu-Jiu, Satu Mare Cluj, Brașov, Tulcea, Iași*

BÎRLAD, TEL. 035/41.58.26
FAX 035/42.18.39

MIRFAN MOBILUX

oferă

- *mobilă sufragerie* • *holuri*
- *dormitoare* • *bucătării*
- *mic mobilier*

Plata în maxim 36 rate lunare

Program luni - vineri: 10.00 - 18.00
Alexandru cel Bun (vis-a-vis de magazin Minerva)
tel. 032/152647

ȚIGĂRI CARPAȚI

EN-GROS (10t)

HAINE LA KG

IMPORT GERMANIA
COLECTĂ DIRECTĂ

Tel: 092/391.895, 222.912

RAINBOW

SPĂLĂTORIE - CURĂȚĂTORIE CHIMICĂ RAPIDĂ

ONORĂM COMENZI LA DOMICILIU

program zilnic 8.00 - 20.00
sîmbăta 8.00 - 14.00

Iași, str. Gh. Doja nr. 10, tel: 032/124636

EXPANSIV

produce

TOATE tipurile de MOBILIER
pentru birouri și apartamente
pe bază de comandă

Calitate de excepție
la cele mai mici prețuri

Iași, str. Împăcării 3, tel/fax: 032/125109

QUATTRO STAGIONI SRL ROMÂNIA

Importator direct Italia

comercializează en gros
tricoturi, tercoturi, stofe, mătăsuri, căptușeli, inserții adezive.

Roman, b-dul Republicii, nr.46
tel: 033-721820,fax: 033-232528,
mobil 092389691

MICĂ PUBLICITATE pe Internet

- pentru persoane fizice
  - căutare oferte locuri de muncă în străinătate, matrimoniale, diverse
- pentru persoane juridice
  - OPORTUNITĂȚI DE AFACERI
  - SOLUȚII DE AFACERI

Mai multe detalii la tel. 032-271.333, int. 123

CENTRE PRELUARE ANUNȚURI MICA PUBLICITATE - MONITORUL

FLORA - Tătărași

Oferă:

- carne, preparate din carne
- lactate, specialități, dulciuri
- pîine, produse de panificație
- băuturi alcoolice

Cele mai mici prețuri! Calitate garantată!

Program: luni-vineri 6.00-20.00; sîmbătă 7.00-15.30; duminică 8.00-14.00
Str. Vasile Lupu nr. 110, tel. 032/175094

ORIGINAL - Dacia

Oferă:

- preparate din carne
- lactate, dulciuri
- pîine, patiserie
- produse de cofetărie

Program: NON STOP
Str. Vitejilor, bl. 3SD8, tel. 032/250879

AVALLON MUSIC

vinde en-gros și en detail:

- **casete audio și CD originale** WARNER, BMG, SONY, POLYGRAM, EMI
- **casete audio și video NEÎNREGISTRATE** TDK, SONY, RAKS, BASF, SAMSUNG
- **aparatură electronică (5-10% comision)**
- **CD recordabile, diskete, soft**
- **XEROX 300/A4, 600/A3**

PROGRAM: zilnic: 8^{00}-20^{00},
sîmbăta: 9^{00}-16^{00} ,duminica: închis
Tg. Cucu (blocul cu coloane), tel. 032/175838, 270718

VAMA VECHE - Gară

La intrarea în magazinul
SC SOMETCHIM SA (partea stîngă)

Magazin universal

Program: luni-vineri 8,00-16,00 sîmbătă 8,00-12,00
Situat la intersecția dintre strada Gării și Străpungerea Silvestru.

ARIO - Păcurari

comercializează:

- covoare, mochete, festonat covoare și mochete
- confecții blană și piele naturală
- îmbrăcăminte
- stofe mobilă și perdele

Produse de calitate cu plata în rate!

Program: zilnic 10.00-18.00; sîmbătă 9.00-17.00
duminica închis
Bd. Păcurari 142, bl. 585, tel. 032/163928

E.M.I. - Bd. Independenței

Comercializează:

- frigidere, lăzi și vitrine frigorifice
- mașini de spălat, aragaze
- televizoare, produse electronice
- electrocasnice, electrice

Program: luni-vineri 8.00-19.00;
sîmbătă 8.00-13.00; duminică închis
Bd. Independenței, tel. 032/117530

C.M.V.- Podu de Piatră

Oferă:

- produse alimentare, dulciuri, băuturi alcoolice
- cosmetice
- instalații sanitare, căzi, aragaze

Bun gust și calitate la prețuri atractive!

Program: luni-vineri 6.00-21.00;
sîmbătă 7.00-21.00; duminică 8.00-13.00
Complex Podu de Piatră, tel. 032/135598

1001 Articole - Menaj - Podu Roș

S.C. METALO-CHIMICE S.A.
Magazinele C.130 și C.131

Comercializează:

- obiecte de uz casnic
- veselă și obiecte de menaj
- electrice și electronice

Program: luni - vineri 8.00 - 20.00;
sîmbătă 8.00 - 16.00

ELGINA - Alexandru cel Bun

CASĂ DE AMANET

Oferă:

- preparate din carne
- lactate, pîine, băuturi alcoolice
- zahăr, ulei, ouă, făină, dulciuri
- produse pentru curățat și uz casnic

Prețuri minime!

Program: luni-vineri 7.00-20.00;
sîmbătă 7.00-14.00; duminică 8.00-14.00
Bd. Al. cel Bun nr. 44, tel. 032/152070

Vînzări

BIJUTERII AUR

Verighetă, lant (4,5 g). Aur prelucrat, de 14 K. Pret 100.000 lei/g. Telefon 175508.

COLECȚIE DE TIMBRE

Colecție de timbre românești neobliterate, inclusiv colite, la pret de catalog (perioada 1969-1987). Telefon 094/564446.

STORCĂTOR BRAUN

STORCĂTOR DE FRUCTE BRAUN. TELEFON 175508.

BOFA

TRUSĂ COMPASURI BOFA. TELEFON 175508.

ROTRING

TRUSĂ ROTRING (4 STILOURI SI 3 REZERVE); TRUSĂ SABLOANE LOGAREX. TELEFON 175508.

RICHTER

TRUSĂ COMPASURI RICHTER. TELEFON 175508.

■ Masină de spălat Albalux 7.1. Telefon 175508.

■ Utilaje patiserie: malaxor aluat 20 kg, robot creme 20 kg, masină înghetată SUA. Telefon 094/559485. (1753790)

■ Tablă zincată (SIDEX) și orice fel de produse laminate la preturi fără concurentă. Telefon 036/419985; 092352893. (1251982)

MATERIALE DE CONSTRUCȚII - S.C. MOLDIFCA S.A. IAȘI

Vinde, prin depozitul Dancu din Soseaua Iasi - Ungheni nr. 11, următoarele materiale de constructii: nisip, pietris - mărgăritar, balast, ciment, var, tuburi canalizare Dn 200 - Dn 800. Se asigură transportul. Telefon 176010. (1753244)

TABLĂ ZINCATĂ

Sidex Galati, 2000X1000X0,4 mm, pret 58.000 lei/coala, usi, geamuri, mobilier la comandă. Telefon 177745 sau 092/389114. (1753037)

■ Tablă zincată 0,4x1230x2000 (SIDEX Galati). Pret avantajos. Pentru orasul Iasi transportul este gratuit. Relatii la telefon 032/125266; 239436.

■ Telefoane Nokia 1611, Philips Fizz, Motorola 7200. Pret 750.000 - 1.000.000. Telefon 032-217611 sau 092-352801 (1753277)

■ Cîine - rasa ciobănesc românesc, 2 luni, pret foarte, foarte avantajos. Relatii la telefon 179585, după orele 17,00.

■ Nou! Second-hand confectie Belgia, importator direct, numai calitatea I, Iasi. Relatii la telefon 092/395899, 032/214631; 032/140191, după orele 20,00. (1754232)

■ Pui mascul Rotweiller din femelă campion cu mascul dublu campion european, ambii talie deosebită. Pret 250 dolari, usor negociabil. Pretul include si actele plus primul vaccin. Vîrsta puilor - 5 săptămîni. Telefon 092/331897, 232616, după ora 18,00. (1752005)

■ 4.000 kg lemne esentă tare - fag si carpen; tonetă sticlă si aluminiu, damigene de 50 litri. Telefon 115197.

■ Mese de biliard noi, cu placă de marmură sau înlocuitor, sistem cu fise si la oră, accesorii, mobilă la comandă. Transport. Preturi fără concurentă. Telefon 094-580068; 030/441184 și 030/442724. (1752032)

■ Pachet telefon mobil EASY ALO, nou, în garantie, cu abonament; Dialog 50 cu minute gratuite incluse în abonament, urgent. Pret negociabil sau predau abonament Dialog 50. Telefon 094620236. (1752101)

■ S.C. PRODAVIS S.A. Iasi oferă spre vinzare, la pret cu ridicata, produsele: carne pui griller cal. I - 18000 lei/kg; carne pui cu cap, git si picioare cal. I - 16.000 lei/kg; pulpe pui - 22.000 lei/kg; piept pui - 22.000 lei/kg; ficat pui - 25.300 lei/kg; pipotă pui - 18.000 lei/kg; tacîm pui - 11.500 lei/kg. Preturile nu includ TVA. Relatii suplimentare la telefon 147901; 146600; 147686. (1752134)

IMPORTATOR DIRECT

ÎMBRĂCĂMINTE SECOND-HAND vinde EN GROS, prin punctele de desfacere din: BRĂILA - str. Grivita 151, tel. 039/611825; TECUCI - Centrul comercial GALGROS; ONESTI - tel. 092/391690, 034/324783, FOCSANI - Complex Comercial LVG stand 88 tel. 092/501129; GALATI - Complex Comercial COMRIMET, intrarea principală tel. 092/287885; ÎMBRĂCĂMINTE DE SEZON - baloti de 50 kg, pret negociabil.

■ **SC vinde tablă aluminiu: 0,4; 0,5; 0,7; 0,8; 1;1,2;1,5;2;2,5;3;5 mm striată 2,5; 3; cutată: 0,5;0,8; stuco: 0,7; 0,9; 1,2; cornier aluminiu; profil firmă luminoasă; tablă zinc 0,4. Tel. 034-117883.**

OFERTĂ EXCEPȚIONALĂ

CENTRALE TERMICE BOSCH 20 kw 809 dolari; CONCORDE 24 kw 1390 mărci; MIRAGE TURBO 24 kw 1960 mărci; MIA 26 E 34 kw 1800 mărco; MIA 26 TURBO 34 kw 2100 mărci; Radiatoare din otel dublu emailat DUNAFERR LUX; Boilere cu încălzire directă pe gaz metan; Cazane, arzătoare, pompe; Preturile se calculează în lei la cursul BNR din ziua vînzării si includ TVA. Vinzarea din stoc si la comandă prin magazinul WEST LINE Bacău, Calea Romanului 63, tel./fax 034-143471.

■ Vînd tablă zincată 0,4 x 1000 x 2000. Pret 55.000 lei foaia. Telefon 035/472308, 035/473201, Husi.

FOARTE URGENT!

INSTALATIE INDUSTRIALĂ PENTRU RAFINARE ULEI COMESTIBIL. Nouă, completă, dublă rafinare (desmucilaginare, neutralizare, decolorare, winterizare, dezodorizare, polisare) capacitate rafinare minim 4, maxim 20 tone/zi. Tel. 033-733262, 092-237341.

■ **SC SORGENT SA Bacău producător de armături (marcă înregistrată) din alamă pentru instalatii cu teavă multistrat licentă KITEC Anglia, asigură toată gama de repere necesare la pret de producător. Informatii la tel. 034-188038, 034-144364.**

■ IMPORTATOR DIRECT GERMANIA. Vindem încăltăminte second-hand în saci sigilati - 21.900 lei cu TVA si haine second-hand din COLECTĂ DIRECTĂ - pret 13.900 lei cu TVA. Vînzări pe credit de la 1.000.000 pînă la 200.000.000 lei.Telefon 031/511634; 031/512945; 094/503902

■ VINDEM LA CEL MAI MIC PRET, SACI DE POLIPROPILENĂ (RAFIE), PENTRU MORĂRIT; CEREALE, SEMINTE, ZAHĂR, ÎNGRĂSĂMINTE, ETC. TEL. 041/66.58.98; 041/695.686; 041/516.158.

■ SC PISCICOLA SA Nemt vinde peste proaspăt (crap, fitofag, caras) în perioada 1 septembrie 30 octombrie. Relatii la tel. 033-217836; 033-212018; 033-724127.

■ **SOCIETATEA PARABOLIS EQ SRL OFERĂ LA PRETURI MINIME HAINE SECOND HAND EN-GROS IMPORT BELGIA. PRIMĂ CALITATE BALOTI SIGILATI. RELATII LA TEL. 094-593872, 034-182856.**

■ Vând cuptoare si malaxoare panificatie. Tel 030/216582 orele8.00-18.00

■ Fabrică băuturi alcoolice votcă - rom, lichioruri tip rom la preturi negociabile. Tel. 036 / 465410, 094581240.

■ SC SILTA-FOREST SRL, cu sediul în localitatea Stulpicani, judetul Suceava, vinde: - linie cu binale de productie italiană, în stare nouă, compusă din: centru numeric, presă, freză cu lant si freză automată de montat feronerie. Pret informativ - 170.000 $ (80% din valoare); - utilaje indigene de tîmplărie: prese manuale, freze, banzic, masini universale, tubulatură de exhaustare cu ventilator si motor de 45 KW, slaifuri, pendule, circulare, în stare perfectă de functionare, unele noi, la un pret de 60% din costurile initiale; - ARO 244, 34.000 km, cu motor de rezervă pe motorină - cotă nominală; - ARO 243 diesel; moară de grîu - 200 kg/oră, cu separator; - tractor DT 1010, 10.000 km; 2 remorci auto de 5 tone; - usi din răsinoase cu toc si pretoc - 550.000 lei/buc.; - grătare baie mari si mici din răsinoase - 14.000 lei/buc., respectiv 7.000 lei/buc.; - comode din răsinoase cu trei sertare - 200.000 lei/buc.; - biblioteci etajere din răsinoase - 250.000 lei/buc.; rafturi de boxă - 30.000 lei/buc.; parchet din fag si podele din răsinoase în nud si feder - 45.000 lei/mp. Relatii suplimentare la telefon/fax 030/523344 sau la sediul firmei.

■ Vînd Dentior 5 cu scaun. Tel. 036 / 471354; 036 / 469488.

■ Vînd pianină Belarus, placă bronz, stare exceptională, pret negociabil. Tel. 039/620074.

■ Importantă companie mixtă, axată pe importul si distribuirea de produse electrocasnice, angajează reprezentant comercial pentru nordul Moldovei (Suceava, Botosani, Iasi si Neamt). Experienta în vînzări, studiile superioare si carnetul de conducere constituie avantaje. Trimiteti un CV si o scrisoare de intentie olografe pe adresa CP 172, OP 4 Suceava, judetul Suceava, pînă la data de 28 septembrie 1998.

■ Vînd EN-GROS struguri masă. Telefon 037/625831, după ora 16.30.

■ Urgent. Mobilă de sufragerie model nou, din lemn masiv (canapele de 2 si 3 locuri, fotoliu, masă, draperie, lustră). Pret 10 milioane lei. Telefon 211932. (1753476)

■ Cîine Dalmatian un an și două luni. Telefon 219339. (1754010)

■ Cazan tuică, inox, elementi de calorifer. Telefon 170855. (1754077)

■ Microscop laborator, nou, echipat complet, obiective 6x, 10x, 20x, 40x, 90x si oculare 5x 7x, 10x. Pret avantajos. Telefon 032/120076. (1753383)

■ Urgent. Masină de cusut "Ileana". Telefon 158545, după orele 16.00. (4470422)

■ Aur dentar, verighetă aur 2,5 g, tub oxigen si mobilă dormitor nouă. Telefon 146240. (4470393)

■ Uniformă pentru Liceul "N. Negruzzi" (clasa a V-a) si bicicletă semicursieră. Telefon 149457. (1754441)

■ Pui Coker spaniel negri, masculi. Relatii la telefon 142548. (4470388)

■ Masină de cusut marca "Singer", masă, masină de cusut "Veronica", geacă piele, motor masină cusut + pedală. Telefon 127908. (4470418)

■Mobilă de zi (canapea, dulap două usi, masă, scaune), pentru garsonieră, cameră chirie pentru studenti. Telefon 153913, după-amiaza. (1754237)

■ Cadă stejar 1000 litri; 5 butoaie stejar 500 litri/buc, zdrobitor si teasc struguri, 10 damigene sticlă a 50 si 25 litri/buc. Pret convenabil. Sunati la telefon 164383. (1754243)

■ Criptă la Cimitirul "Eternitate" - două locuri, între "Eroi" si Biserică. Telefon 224703, seara. (1754240)

■ Urgent. Masină de spălat automată. Pret convenabil. Telefon 212596, orele 16,00-20.00. (1754443)

■ Urgent. Medicament pentru inimă RYTHMEX (RYMONORM) sub pretul farmaciei. Telefon 211981. (1753472)

■ Pui Cocker auriu. Relatii la telefon 136206. (1753362)

■ Cavou, pozitie centrală, cu două morminte, la "Eternitate". Telefon 137235. (1753361)

■ 980 de actiuni la Societatea de Valori Mobiliare (SVM) BROKER Cluj-Napoca. Pret 70.000 lei/actiune. Telefon 092/352772.

■ Presă de ulei cu presare la rece, eventual schimb cu floarea-soarelui etc. Telefon 032/143493, seara. (1251891)

■ Haină de piele, pentru damă, mărimea 46-48, de tip "sahariană", model deosebit, nouă; pardesiu stofă lînă, nou, mărimea 46-48. Telefon 122720. (1753359)

■ Pui - cîine, rasa Ciobanesc german, vîrsta două luni. Exemplare deosebite. Telefon 178603. (1754059)

■ Lemne foc, esentă tare. Telefon 140324. (1752024)

■ Seturi baie Olivia (Melania) albe, noi, 8 piese - 440 mii lei. Color - 590 mii lei. Asigur transportul. Telefon 094/860555. (1752131)

■ Aragaz cu două ochiuri și cuptor tip vechi, impreună cu butelie si ceas. Telefon 117771 orele 7,00-10,00 si 19,00-23,00. (4470397)

■ Aragaz două ochiuri si cuptor; haină blană de capră. Telefon 293221, după orele 15,00. (4470431)

■ Urgent. Tonetă cu loc în zona Autogară-Gară, cu vad foarte bun. Relatii la telefon 230769 si 166472. (1753386)

■ Role, mărimea 36, pret avantajos. Relatii la telefon 131348. (1753387)

■ Canapea extensibilă, îngustă pe lungime, șifonier cu trei usi, masină de spălat, toaletă cu oglindă. Preturi convenabile. Telefon 176082. (1754085)

Electronice

MARCATOARE PREȚ

Marcatoare pret, etichete, aparate lipit pungi - preturi promotionale. S.C. ELCOSERV S.R.L. Iasi. Telefon/fax 230205. (1752028)

ELCOSERV S.R.L.
ECS
Tel.230205
IASI

ELCOSERV ECS. Stampile, tusuri, suporti COLOP. Str. Decebal nr. 1, cam. 30. (1752589)

CÎNTARE ELECTRONICE

Cîntare electronice. Distributie si service prin: S.C. ELCOSERV S.R.L. Iasi, telefon/fax 230205. (1752589)

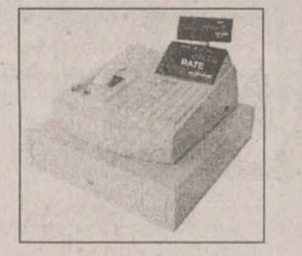

CASE DE MARCAT ELECTRONICE

Case de marcat electronice. Distributie, service, consumabile prin S.C. ELCOSERV S.R.L. Iasi, telefon/fax 230205. (1752589)

CASE DE MARCAT - CÎNTARE ELECTRONICE

Preturi de DISTRIBUITORI! Facilităti de plată în RATE! Asistentă tehnică, garantie și postgarantie asigurată de specialisti cu experientă. Reparatii pe bază de comandă. NOU! Cresterea capacitătii de înregistrare, prin eliminarea zecimalelor la ELKA 82M. S.C. INITA S.R.L. Iasi, str. Mitropolit Varlaam nr. 5, telefon/fax 032/131726. (1752941)

CASE DE MARCAT ELECTRONICE 3 MODELE

S.C. Mora Electronics S.R.L., telefon 212735. (1753427)

BALANȚE ELECTRONICE JAPONEZE

Balante si platforme electronice. S.C. Mora Electronics, telefon 212735. (1753427)

VIDEO RECORDER "UNIVERSUM"

Nemtesc. Functionare impecabilă. Pret fix 700.000. Telefon 170845. (1754281)

■ Televizor alb-negru, stare foarte bună de functionare, 350.000 lei, negociabil. Tel. 137184.

■ Orice telecomandă pentru televizor (95.000 lei), video, satelit; transformatoare de linii. Telefon 092/368868.

■ Ocazie unică! Vînd urgent copiator XEROX 5026, format A3, A4 cu ZOOM si sertare pentru hîrtie A3, A4. Telefon 031/533000

■ TELEVIZOARE JAPONEZE DiStar acum în România, numai prin REM. Preturi promotionale începînd de la 179 USD fără TVA. Sunati acum ! Telefon 033/232.211; 033 232.212.

■ Televizor cu integrate în stare foarte bună. Telefon 114931. (1754280)

■ SUPER FIT S.R.L. Buzău vă oferă en gros tv. color (de la 55 DM în sus), utilaje frigorifice, masini de spălat automate, aparatură video si audio, toate sunt la preturi fără concurentă. Se asigură transport avantajos. Telefon 038/413271; fax 038/721621.

Cumpărări

■ ACHIZIȚIONĂM SEMINȚE DOVLEAC. TELEFON 068/421610; 068/423207.

■ Cupoane agricole primăvară-vară-toamnă, pret negociabil, orice cantitate. Telefon 032/233094. (1246637)

CUMPĂR CUPOANE AGRICOLE

Cupoane agricole de toamnă, pret maxim. Telefon 170845. (1754281)

■ **SC ULENA SRL Bacău - Răcăciuni cumpără seminte FLOAREA SOARELUI pret 200 $/tonă. Prestări servicii 22 litri ulei dublu rafinat la 100 kg floare. Tel. 034-251240.**

■ Cumpăr valută. Cumpăr cupoane agricole. Pret maxim. Tel. 036 / 464586 sau 018616662.

■ Televizoare cu circuite integrate defecte, cu tub bun. Ofer între 100 și 200 mii lei. Telefon 113380. (1754280)

■ Cupoane agricole, pret avantajos. Relatii la toneta cu lozuri de lîngă Restaurant "Familial", orele 8,00-19,00. (1754054)

■ Cupoane agricole, pret avantajos. Relatii la toneta cu lozuri din fata Florăriei "Decora" din statia de tramvai din Centru, orele 8,00-20,00. Seriozitate. (1753307)

■ Cupoane agricole, pret negociabil, la cantităti mari pret maxim. Seriozitate. Telefon 178418. (1753307)

■ Certificate FPP II Moldova. Ofer 70.000 lei. Telefon 158502. (1752718)

Felicitări

Fie ca această minunată zi de nastere să-ti aducă multă sănătate, fericire, bucurii, un "La multi ani!" pentru Costel Rojnită din partea Maricicăi și a lui Claudiu. (1752118)

Matrimoniale

■ Tînără, 28 ani, salariată, studentă la fără frecventă Stiinte Economice, doresc cunostintă cu tînăr - numai intelectual 28 - 33 ani, în vederea căsătoriei. Răspunsuri la C.P. 10, O.F. Postal 1, Iasi, cu foto. (192992)

■ Licentiat, 28/1,78/70, situatie socială și materială bună. Doresc cunostintă cu persoană corespunzătoare, pentru prietenie (căsătorie). Mesaj cu număr de telefon la O.P. 6, CP 1306. (3016993)

■ Pensionar, vîrsta 60 ani, caut o doamnă de vîrstă apropiată. Telefon 111905. (1754221)

■ Licentiat 36/1,76/66, drăgut, serios, doresc pentru căsătorie, domnisoară frumoasă, suplă, inteligentă, peste 1,68 m. Rog foto! (Croitoru L., B-dul Elisabeta nr. 23, ap. 48, sector 5 - Bucuresti). (1753378)

Pierderi

■ S-a pierdut cîine Caniche bej, în seara zilei de 10 septembrie în zona Podu Roș. Avea zgardă lată din piele si medalion cu număr de telefon 137247. Răspunde la numele de Mark. Aducătorului ofer un lăntisor de aur. Telefon 137247. (1752112)

■ **Cheie autoturism cu breloc. Telefon 210823; 211525.**

■ Cîine Caniche, culoare bej, cret, zona P. Ros, răspunde la numele Pepe. Aducătorului, bună recompensă. Telefon 134221. (1753364)

Licitații

■ Serviciul Teritorial de Difuzare si Programare a Filmelor Iasi, cu sediul în Aleea Cimitirului Evreiesc nr. 2, oferă spre închiriere cu licitatie spatii pentru birouri si depozite de dimensiuni medii. Eventualele oferte la telefon 032/164938; 032/164388. (1754007)

■ Regia Autonomă de Difuzare și Exploatare a Filmelor ROMANIAFILM Filiala interjudeteană Iasi organizează, în ziua de 25 septembrie 1998, ora 10,00, la sediul său din Pasaj Gavriil Musicescu nr. 1, licitatie pentru selectie de ofertă executări lucrări acoperis pentru Cinematograful "Republica". Relatii suplimentare la telefon 117178.

■ S.C. PESCARIS SA IASI scoate la licitatie în ziua de 28.09.1998 următoarele mijloace de transport: Aro 244 - 2 buc; Aro 243 - 1 buc; TV - autodepanator - 1 buc. Relatii suplimentare la sediul societătii - str. M. Sturdza nr. 33 sau la telefon 136718. (1752031)

■ Liceul Economic nr. 1, cu sediul în strada Sărăriei nr. 35, organizează pe data de 19 septembrie 1998, ora 10.00, licitatie publică pentru închirierea de spatii destinate activitătilor didactice si comerciale. (1752041)

■ Consiliul Local al orasului Tg. Frumos organizează licitatie publică pentru executia lucrării de cadastru de specialitate imobiliar-edilitar la data de 24 septembrie 1998. Pentru detalii si procurarea caietului de sarcini se va adresa la sediul Consiliului Local, Biroul Urbanism. (1752125)

■ Corpul Gardienilor Publici al judetului Iasi, cu sediul în Iasi, str. Bucium nr. 30, organizează în data de 22.09.1998, orele 10,00, licitatie pentru vînzare autoturism ARO 243 D, an fabricatie 1995. Pentru relatii vă puteti adresa la telefon 232093/232099, interior 133 - Biroul Administrativ. (1752050)

■ SC COMTOM SA Tomesti, jud. Iasi, organizează în data de 07.10.1998, orele 12,00, la sediul societătii, licitatie publică deschisă cu strigare, conform H.G. Nr. 55/1998 pentru vînzarea activelor: Denumire - Adresa - Pret de pornire a licitatiei (fără TVA). 1. Ferma Zootehnică Războieni, jud. Iasi - 18,010 mld. lei; 2. CET de zonă cu racord CF - Holboca, jud. Iasi - 3,150 mld. lei; 3. Fabrica de bere - Tomesti - 3,150 mld. lei; 4. Moara de cereale - Tomesti - 1,610 mld. lei; 5. Fabrica de pîine - Tomesti - 347 mil. lei; 6. Spatiu comercial - str. A. Panu, Iasi - 1,260 mld. lei; 7. Ferma pomicolă Chicerea - Tomesti - 507 mil. lei; 8. Statia de pompe Chicerea - Tomesti - 455 mil. lei; 9. Clădire fost CAP - TOMESTI - 101 mil. lei; 10. Cămin nefamilisti - Tomesti - 252 mil. lei; 11. Clădire grădinită copii - Tomesti - 315 mil. lei. A doua sedintă, la 14.10.1998, orele 12,00. Relatii privind participarea la licitatie se pot obtine la telefoanele 032/147226, 032/210033 - int. 177. (1752049)

Diverse

HELP LINE - Pentru copiii noștri

Puteti primi GRATUIT informatii privind alimentatia si cresterea sugarului, zilnic între orele 16,00-17,00, la telefon 214002. Policlinica Sănătatea 2000 dr Iordache Constantin - medic primar pediatru.

UNIVERSITATEA "Ștefan Lupașcu" Iași

primeste înscrieri (2-16 septembrie, în localul din str. "Sf. Teodor" nr. 2 al Liceului "Emil Racovită") si organizează admiterea (18-21 septembrie), pentru anul universitar 1998-1999, la: studii complementare, în cazul absolventilor de facultate (2 ani, zi), colegiu (3 ani, zi) si învătămînt superior de lungă durată (4-5 ani, zi, cu frecventă limitată sau fără frecventă), la 30 de specializări, din profilurile: matematic-informatic, filosofic, sociologic, politologic, istoric, filologic, jurnalistic, bibliologic, juridic, economic, silvo-peisagistic, cadastru, psiho-pedagogic, design, sportiv. Informatii suplimentare se pot obtine, zilnic, între orele 8-16, la telefoanele: 092/741233, 216622 și 116975, sau la localul mentionat al Liceului "Emil Racovită". (3017407)

■ ATLANTIC TURISM COMPANY organizează în perioada 5-14 octombrie excursie Italia + Franta + Spania. Pret: 900 USD. Înscrieri pînă la 15 septembrie. Telefon 032/224590, 213872.

STUDENȚI ȘI ELEVI

Numai în septembrie reduceri de preturi la confectii-tricotaje, Magazinul "Maria" Centrul Civic, lîngă Bankcoop. (192989)

■ **Organizăm excursii SCHENGEN, SUA. Tel. 094-896796.**

■ **Organizăm plecări urgente în Israel, pînă pe data de 15 octombrie 1998. Tel. 092-224202, 092-214442.**

■ **Organizăm excursii în SLOVENIA, MALTA, ITALIA, FRANTA, AUSTRIA și CIPRU. Facilităm vize Schengen. Tel. 034-143259; 092-224202.**

HARTA COMERCIALĂ A MUNICIPIULUI IAȘI

DIN 01 SEPTEMBRIE GĂSESTI HARTA COMERCIALĂ A MUNICIPIULUI IASI, LA TOATE CENTRELE DE DISTRIBUTIE! TREBUIE DOAR S-O CERI!

GRĂDINIȚA ÎN LIMBI STRĂINE F.E.G. - INVESTIȚIE SIGURĂ PENTRU VIITORUL COPIILOR DVS

Grădinita în limbi străine din cadrul Fundatiei F.E.G. face înscrieri pentru anul scolar 1998/1999. Grădinita dispune de personal calificat, metode didactice moderne, bază materială adecvată. La cerere se asigură si transport. Relatii si înscrieri la sediul grădinitei în str. Păcurari nr. 25 (cca 200 m de la fundatie) sau la telefon 114577 sau 116309. (1754408)

■ SOCIETATEA DE SERVICII INFORMATICE SINTA S.A. Iasi. Centrul Teritorial de Instruire Autorizat primeste înscrieri la cursurile de informatică, organizate în perioadele specificate: utilizare (operare) PC-uri (studii medii si superioare): 14.09.-3.10.1998; formare programatori ajutori PC (studii medii): 14.09.-21.11.1998; formare programatori PC (studii superioare): 21.09-19.12.1998. La absolvirea cursurilor se eliberează certificate oficiale. Relatii suplimentare se pot obtine la sediul societătii din B-dul Tutora nr. 17, telefon 127112 și 230080 interior 108.

■ S.C. TOPAZ Iasi, str. Gării nr. 1, organizează începînd cu data de 12 septembrie 1998, mese festive (cununii civile, nunti, cumetrii) etc. Ofertă avantajoasă, preturi minime! Contactati-ne la telefon 217604-217607. (1753470)

■ Caut investitor (străin), ofer spatiu 120 mp, zonă centrală Piatra Neamt. Relatii la telefon 157564, orele 14,00-22,00. (1754261)

ȘCOALĂ POSTLICEALĂ

cursuri comasate sîmbătă și duminică. Institutul Național Postliceal PROHUMANITAS organizează sesiune de înscriere fără concurs la următoarele specializări postliceale:

- asistență socială - psihotehnică;
- finanțe-contabilitate;
- birotică - administrație publică;
- învățători - educatori;
- comerț - administrație publică.

Relații, zilnic, între orele 10,00-17,00, la telefon 032/111624.

CURSURI LA CASA SINDICATELOR

Începînd cu 1 octombrie 1998

- Școală superioară de secretariat
- Utilizarea P.C.-urilor
- Programare în FOXPRO
- Dactilografie
- Relații publice
- Engleză
- Management
- Marketing
- Contabilitate
- Croitorie
- Depanare TV
- Balet copii. Telefon 135158. (1753114)

■ Firma UNIMEX COMPANY asigură procurarea sau după caz importul de automobile second-hand Germania, pe bază de comandă cu certificat Euro 2, la prețuri avantajoase. Se asigură factură originală și pentru aducerea ca aport capital firmă. Ex.: Ford Mondeo, Full option 9496, de la 15.500 DEM. Fax: 066/171899; telefon 094/564191; 094/590213.

■ Grupul Școlar "Dumitru Mangeron" Iași face înscrieri pentru Școala Postliceală pentru specialități din domeniul mecanic. Relații la sediul școlii din B-dul Poitiers nr. 41 și telefon 135281 și 136959.

■ Școala Sanitară Postliceală "Carol Davila" primește înscrieri pentru asistenți medicali. Telefon 032/147919; 032/214200. (1752128)

■ Managerul SC TRUST CONSTRUCȚII SA Iași convoacă Adunarea Generală a Acționarilor la data de 28 septembrie 1998, ora 10,00, la sediul SC TRUST CONSTRUCȚII SA Iași, B-dul Copou nr. 3, cu următoarea ordine de zi: 1. Alegerea unui administrator unic la SC TRUST CONSTRUCȚII SA Iași care să reprezinte interesele FPS. 2. Diverse. În cazul în care nu se întrunește cvorumul necesar, Adunarea Generală a Acționarilor va avea loc la data de 29 septembrie 1998, la aceeași oră și în același loc. Acționarii pot participa personal sau prin reprezentanți.

ÎNTÎLNIRE CU FIII ORAȘULUI

Consiliul Local și Primăria orașului Tg. Frumos, județul Iași, organizează în perioada 28 septembrie-4 octombrie 1998, manifestarea omagială dedicată împlinirii a 550 ani de atestare documentară a localității, eveniment de importanță deosebită în viața urbei. Îi rugăm și invităm pe cei ce poartă o trainică legătură cu aceste meleaguri și sînt stabiliți în alte localități ale țării, dacă este posibil, să participe la acest ansamblu de manifestări consacrate evenimentului. Dumitru Păpușoiu.

■ Organizez plecări urgente în Italia. Telefon 094.807408. Nu deranjați inutil!

■ Facilitez vize Europa în regim de urgență, fără plată înainte. Rog seriozitate maximă. Tel. 092.542.505.

■ Cîștigătoare la Loteria Vizelor, caut partener cu posibilitate de sponsorizare. Aștept răspunsurile și ofertele la OP 3, CP 708, Iași 6600. Pentru a primi răspuns, plicul trebuie să conțină un Cupon Internațional de Răspuns (se obține de la ghișeul poștal).

■ Caut pensionară (cadru didactic) fără familie, pentru îngrijirea și meditația unei fetițe de cl. I-IV, la domiciliu. Ofer 500.000 lei și gazdă. Telefon 030/511248, după orele 17,00.

O șansă unică pentru copiii preșcolari

Micrográdiniță de limbă franceză

Joyeux-Joujou

Înființată în 1990, cu sediul în strada Sărăriei nr. 30, Iași

oferă

- Cele mai bune condiții
- Dotare de ultimă oră
- competență, seriozitate, experiență pedagogică
- Rezultate foarte bune
- Limba engleză (opțional - secundar)
- Educație artistică și sportivă.

Înscrieri începînd de la 1 septembrie 1998 la telefon 114263, orele 9-13.

■ Societatea Națională de Cruce Roșie din România, Filiala județului Iași, anunță pe cei interesați că organizează cursuri de surori de Cruce Roșie cu durata de 2 ani, la sediul Filialei. Cursul de surori de Cruce Roșie este organizat în baza unui regulament semnat de Ministerul Sănătății, Ministerul Apărării Naționale și Societatea Națională de Cruce Roșie din România. Cursantele primesc cunoștințe din următoarele domenii: Anatomia și Fiziologia omului, Chirurgie, Prim ajutor în caz de urgență, Boli interne, Medicină infantilă, Obstetrică și Ginecologie, Igienă și Alimentație, Epidemiologie-Boli infecțioase, Boli dermatovenerice, Sînge și bolile sîngelui, Tehnica îngrijirii bolnavului, Activități sociale, Istoricul Crucii Roșii, Drept internațional umanitar, Noțiuni de protecție civilă. Relații suplimentare la sediul filialei din B-dul Ștefan cel Mare și Sfînt nr. 4, bl. B1, parter, sau la telefon 032/142630.

■ Firme străine oferă de lucru la domiciliu. Cîștiguri atractive, prospect gratuit. Adresa: Cucu Gheorghe - P.O. Box 1-61, cod 4925 Sighetu Marmației, jud. Maramureș.

■ Călăuză Iatalia, persoane serioase, ofer siguranță. Telefon 032/226473. (1753384)

■ Numitul Soronga Grigore, fiul lui Ioan și Alexandra, cu ultimul domiciliu în Iași, str. Sarmisegetuza nr. 11, bloc I-2, scara B, etaj 1, apartament 6, este citat la Judecătoria Iași, în calitate de pîrît, în dosarul civil nr. 2386/1998, pentru termenul din 28 septembrie 1998, ora 8,30, la completul 4 al instanței. Dosarul 2386/1998 are ca obiect acțiune civilă de divorț. În caz de neprezentare se va dispune în lipsă. (1752043)

■ Compresoare frigorifice, puteri și prețuri diverse, en gros, rulmenți indigeni sau din import; orice marcă. Informații la telefon 039/613983.

Servicii

■ **Cursuri auto pentru obținerea permisului de conducere categoria B, cu instructor independent experimentat. 350 mii lei + benzina. Telefon 094/611590 (non-stop) sau 142812 (după orele 16,00).**

M.V.D. Servicii consulting

Asigurăm servicii pentru:

- Definitivarea formalităților legate de înființarea societăților comerciale cu capital românesc sau străin;
- Înscrieri mențiuni pentru acte adiționale;
- obținerea autorizațiilor și avizelor de funcționare pentru: sedii, spații comerciale, depozite, spații de producție (pompieri, sanepid, mediu, protecția muncii etc.);
- înregistrarea cererilor pentru mărcile de fabrică, de comerț și de servicii la OSIM;
- înregistrarea la DGFPCFS și Administrația Financiară.

Hotel Unirea, cam.107. Tel/fax 212299, pentru autorizații cam. 105, tel. 215015. Program 9-19, sîmbătă 9-14.

■ Depanez tv. alb-negru și color, specializat în străinătate, autorizat, la domiciliul clienților. Garanție, calitate și seriozitate. Tarife minime! Telefon 272341. (1753016)

INSTALAȚII SANITARE. MONTĂRI APOMETRE

Montări seturi baie; racordări mașini de spălat; alte reparații de orice complexitate. Telefon 127621, Oferim garanție!!! (1753924)

■ Reparații frigidere la domiciliul clientului. Garanție 2 ani. Telefon 145523. (1752133)

ÎNFIINȚĂRI SOCIETĂȚI COMERCIALE

- procedură completă: redactare acte, Notariat, Judecătorie, Camera de Comerț, Administrația Financiară, ștampilă;
- termen - 21 zile
- MAJORARE CAPITAL SOCIAL:
- obligatoriu, conform Ordonanței 32/1997
- procedură completă
- ACTE ADIȚIONALE DIVERSE, AVIZE ȘI AUTORIZAȚII FUNCȚIONARE:
- aviz principiu Primărie;
- autorizație sanitară de funcționare;
- autorizație funcționare Primărie;
- autorizație instalare firmă luminoasă.

Birou autorizat, Hotel "Unirea", et. 2, cam. 211. Telefoane 117733 sau 092/211121, zilnic, orele 9,00 - 13,00 și 16,00 - 19,00; sîmbătă: 10,00 - 12,00. (0798407)

IMPORTANT!

Perfectăm acte vînzări-cumpărări-schimburi: terenuri, case, apartamente. Comision fix - 200.000 lei. Acum puteți dormi liniștit! Telefon 177929.

- Ștampile, în numai 30 min;
- cărți de vizită;
- imprimări cu folio;
- îndosarieri;
- laminări;
- xerox.

creație material publicitar; identitate de corporație consultanță design;

SAXON'S

cărți de vizită - ștampile

Complex Comercial "Rond Tramvai Tg.Cucu" Tel/Fax: - 032-212257

■ Autorizat RENEL, repar/execut instalații electrice, montez lustre, aplice, prize, întrerupătoare etc. Montez dibluri metalice pentru corpuri suspendate, oglinzi, aplice, accesorii baie, ieftin și rapid. Telefon: 171309; 166852.

SERVICE LA DOMICILIU

Autorizat service tv. (experimentat - Goldstar, Nei, Royal, Funai, Grundig, Nippon, Profex, Nokia), video, video-cam și c.d. Specialist în blocuri de alimentare, orice modificări sunet, adaptări selectoare - cablu, pastile video. Precur piese noi, import. Tarife rezonabile. Garanție. Dispecerat: 110572. (1753231)

■ REPARAȚII FRIGIDERE CASNICE ȘI INDUSTRIALE, MAȘINI DE SPĂLAT AUTOMATICE ȘI NORMALE, BOILERE ELECTRICE, ASPIRATOARE ȘI ALTE OBIECTE ELECTROCASNICE. GARANȚIE 2 ANI. TELEFON 128925, 153409 și 094/219067. MĂ DEPLASEZ ȘI ÎN AFARA LOCALITĂȚII! (1754151)

■ Traduceri notariale (documente școlare, dosare emigrare, contracte, certificate diverse), Cuza Vodă nr. 38 (lîngă Maternitate). Telefon 112201. Program: luni - sîmbătă, între orele 8,30-17,00. (1753321)

■ Transport marfă cu Dacia Papuc, carosată, local și interurban, decontare legală prin societate (posed și licență). Preț: 1200 lei/km. Seriozitate maximă. Telefon 232260. (1754406)

■ Execut lucrări de bună calitate, gresie, faianță, zugrăveli de orice fel, tencuieli, gleturi. Plata după executarea lucrării. Garantez seriozitate la locul de muncă. Telefon 219190. (1753469)

GIMNASTICĂ & FITNESS CLUB FIORD

Silueta ideală cu cele mai moderne aparate, la cele mai mici prețuri. Str. I. Creangă nr. 116, mai jos de Policlinica Stomatologică din Tătărași. Telefon 279741. (1754230)

EST-ROM IAȘI

Reparații capitale și accidentale-service la:

- Automacarale
- Poduri rulante
- Elevatoare auto
- Motostivuitoare
- Excavatoare
- Instalații de acționări hidraulice

Proiectarea autorizată ISCIR Expertizări tehnice la instalații de ridicat Intermedieri de utilaje de ridicat second hand. Produce:

- Dispozitive auxiliare pentru legarea sarcinilor (sufe, clești, traverse)
- Furtune hidraulice și pneumatice de înaltă presiune (automacarale, mașini agricole, excavatoare, etc.)
- Produce sau modernizează
- Instalații de cîntărire industrială (bascule auto, CFR, buncăre, în flux tehnologic).

Telefon/fax 032/226380 sau 092/348617

■ Inginer specialist, cu certificat de agreere MLPAT, ofer serviciile pentru elaborarea documentelor și implementarea sistemului calitativ. Avizez documente de sistem calitate în vederea participării la licitații. Telefon 216951. (1752116)

■ Pensionară, 65 de ani, în dorința de a-mi ajuta fiul șomer, îmi ofer serviciile pentru orice muncă decentă. Prefer să îngrijesc un copil sau o persoană în vîrstă. Telefon 159952. (1752051)

■ Efectuez transport marfă TIR DAF 22 t, nou, Euro 2 intern și internațional. Tel. 039/643823, 092-203140.

■ **Executăm hidroizolații cu membrane termosudabile Italia, garanție 10 ani. Relații telefon 032/137575**

■ **Efectuăm transport MERCEDES izotermă 1500 lei/km. Tel. 034-118505, 094-623503.**

■ **Executăm lucrări de ignifugare (împotriva incendiilor). Vindem vopsea ignifugă ROSIL, culoare maro-roșcat. Tel. 034-118505, 094-623503.**

SC PRESTINVEST

EXECUTĂ ÎN REGIM DE URGENȚĂ CELE MAI IEFTINE HIDROIZOLAȚII TERMOSUDABILE, MATERIAL IMPORT, PENTRU PARTICULARI, SRL-URI, SERIOZITATE, CALITATE, GARANȚIE. DEPLASARE ORIUNDE ! TEL. 034/18.33.79; 092-347505.

OFERTĂ SPECIALĂ

Organizăm excursii ITALIA cu vize individuale SCHENGEN. Înscrieri la Restaurant Cireșica Buhuși. Tel. 034-264500; 094-584185.

■ Pentru bărbați și femei. Doriți să vă realizați idealurile prin obținerea unui loc de muncă în Germania, Austria, Elveția sau Comunitatea Europeană? Pentru relații: petru O . Traian, OP 1, CP 45, Moinești, jud. Bacău, permanent.

■ Inginer, repar orice tip de televizor sau radio-casetofon. Telefon 128356. (1752104)

■ Transport marfă și persoane cu Dacia Breack pe orice distanță. Seriozitate, confort și siguranță. Telefon 122769

■ Decodez, repar și vînd telefoane GSM plus accesorii (toată gama). Telefon 092/380748 sau 094/606034.

■ SC IMRAM SRL Iași execută la comandă: tîmplărie lemn de orice fel; confecții metalice de orice tip; construcții pe schelet metalic din material termoizolant; confecții din inox; rebobinat electromotoare; strungărie; întreținere, reparații și montaj ascensoare, macarale și poduri rulante. Relații la telefon 117922; telefon/fax 117912.

LIMBA GERMANĂ

Traduceri autorizate pentru notariat, convenabil și urgent. Traduceri din toate domeniile (cu chitanță de decontare). Activitate translator. Dactilografiez convenabil în germană, engleză, spaniolă, română. Telefon 175160.

■ Emailări căzi, chiuvete albe și color. Telefon 271061, urgente 092/424915. (1753333)

INSTALATOR SANITAR

Execut instalații, reparații, montez seturi baie, mașini automate de spălat și apometre. Ieftin, rapid și garantat. Telefon 132388. (1753129)

■ Tehnoredactare computerizată profesionistă. Tarif excepțional 1500 lei/pag., inclusiv listarea. Telefon 132059. (3017000)

INSTALATORI SANITARI ȘI GAZE

MONTEZ APOMETRE, ARAGAZE, SETURI "MELANIA", MAȘINI DE SPĂLAT, INSTALAȚII DE ORICE COMPLEXITATE. OFERIM GARANȚIE. PROGRAM NONSTOP! TEL. 155159; 135829. (1246937)

■ Frigidere casnice și comerciale. Garanții și prețuri interesante. Telefon 092/377779; 154223. (1246436)

■ TÎMPLAR, EXECUT REPARAȚII MOBILIER, UȘI, FERESTRE. RELAȚII LA TELEFON 154428, DUPĂ ORELE 20,00. (1753101)

■ Transport marfă cu Dacia papuc, inclusiv distanțe mari. Preț - 1000 lei/km. Telefon 225234. (1754054)

FILMĂRI VIDEO + FOTO PROFESIONALE

Filmări video profesionale, casetă normală, Panasonic M9000, stereo, super VHS, efecte speciale. Fotografii color. Avantajos. Telefon 129573. (1753465)

■ Gimnastică aerobică, fitness, medicală, masaj, saună - între orele 10,00-15,00 instructor I. Brîndușa și 16,00-21,00 profesor E. Gheorghiu. Informații în Piața Unirii nr. 5 (în spatele cinematografului Victoria). (1754074)

■ Traducător - translator limba engleză. Tînără licențiată, dinamică, organizată și de încredere. Capabilă să lucreze în regim susținut și de a avea bune relații interpersonale. Stăpînesc excelent limbile engleză și franceză. Telefon 250427. (1754006)

■ Electrician autorizat, execut lucrări instalații electrice, și reparații electrice intermediare. Telefon 113380. (1754279)

MEDIC VETERINAR

Ofer: consultații, vaccinări, deparazitări, tratamente medicale și chirurgicale pentru cîini, pisici, păsări la domiciliul pacientului. Telefon 138328. (1251228)

■ Hobby SRL - amenajări interioare, pereți despărțitori, tavane false. Telefon 092/345823

■ Montez gresie și faianță, ieftin și rapid - 30.000 lei/mp; zugrăvesc apartament 2 - 3 camere, ieftin și rapid. Telefon 220620. (891988)

■ Medic, tratez disfuncții sexuale (impotență 92%; ejaculare rapidă 98%), tratament. 189.000 lei. Telefon 01-6388406; 092-342628.

MEDITAȚII

■ MATEMATICĂ, PENTRU ADMITEREA LA FACULTATE, PROGRAM SPECIAL DE PREGĂTIRE. RELAȚII LA TELEFON 151490, DUPĂ ORELE 20,00 - ADRIAN.

■ Matematică, pentru examen capacitate, bacalaureat, admitere în facultate, olimpiade. Preț 35.000 - 50.000 ședința. Mă deplasez și la domiciliul elevului. Profesor, dublu licențiat, fost component al lotului olimpic, cu experiență. Telefon 219883. (1753475)

■ Engleză - curs intensiv individual, performanță în 25-30 ședințe. Util și pentru bacalaureat. Telefon 124558. (1753381)

■ Doriți ca matematica să nu fie o problemă, să știți mai mult și mai bine? Studentă, acord meditații cl. V-XII. Telefon 143839. (1754289)

■ Profesoară de matematică, pregătesc copii de orice nivel, clasele V-XII (40.000-50.000 lei ședința - 2 ore). Telefon 122314, pentru Carmen. (1753355)

■ Limba germană - orice nivel, intensiv, bogată experiență, profesionalism, seriozitate. Telefon 175160. (1754051)

■ Meditez avantajos matematică, elevi clasele V-XII (examen capacitate, bacalaureat, admitere), profesoară. Telefon 128653. (1753366)

■ Profesoară, ofer meditații română și franceză - 25.000 lei/ședință (2h). Relații la telefon 035/316720. (1754275)

Oferta săptămînii: TELECOMUNICAȚII

EuroBIT

dealer autorizat CONNEX GSM

conectare gratuită

Acum și în RATE !

Telefoane celulare GSM și accesorii

Iași, str. Smârdan 63, Tel/Fax : 032-21.67.52, 21.67.53
GSM : 092 358.000, 092 358.001

CONECTARE GRATUITA !!!

Motorola D160 GSM - 115 USD*

Motorola D460 GSM - 126 USD*

*preț fara TVA, valabil doar cu activare in sistemul CONNEX GSM

GlobalNET GSM

Iași, B-dul Independenței, bl. B1-5 Fax: 032-222.930
Tel.: 092-281.661, 092-221.991

STOC LIMITAT !!!

CONNEX GSM LUMEA E A TA

Panasonic

MOTOROLA

Ω OMEGA IS COMMUNICATIONS

SERVICE LA TOATE ECHIPAMENTELE 24 DE ORE DIN 24

✓ telefoane celulare GSM
✓ centrale telefonice, fax-uri, instalații aer condiționat
✓ stații de emisie-recepție, sisteme paging

DEALER AUTORIZAT COMERCIALIZARE, INSTALARE ȘI SERVICE

Iași, str. Carpați nr. 6, bl. 908A, tel./fax 032/221133, 220591

dialog GSM

Ofertă incredibilă

le modèle
dealer autorizat

Motorola d460 cu numai 89$!!!

Mobile World

Conectare gratuită!

Str. Sf. Lazăr nr. 53 - tel./fax 239003

Universal RX

IAȘI, Grigore Ureche nr. 3
Tel / Fax: 212 660, 217 254

ALO

- conectări
- accesorii

pentru orice tip de telefon

dialog GSM

SE VINDE AICI

dialog
dealer autorizat

Telefoane celulare GSM și accesorii

THE DOCUMENT COMPANY XEROX

GIROS COMPANY
Iași, Str. I. C. Brătianu 20-22 ☎ 032/210.872

TEKO INVEST CONNEX Dealer autorizat GSM

Telefoane celuare GSM.
Gama completa accesorii.

Motorola d460
149 USD !!!

Huse de piele 79.000 lei

RATE!

Fara taxa de conectare

Str. Sf. Lazăr 53,
tel/fax:233553, 092-234030

REL COMPUTER DEALER AUTORIZAT

CONNEX GSM

NOU!

Pager ECO - CNM fără abonament

Telefoane celulare, accesorii

Iași, Șos. Arcu nr. 12, Bl. Z18, tel./fax 032-214190

GIREXIM UNIVERSAL

dialog

Telefoane celulare GSM
Ericsson, Motorola, Philips, NOKIA, NEC

Plata în rate: 30% avans ! 12 rate !

Str. G. Muzicescu nr. 6, bl. 7A, parter, tel. 032-215.981

TE CONECTEZI GRATUIT pentru toate tipurile de abonament !

Oferta este valabilă numai până la 15 August!

OM TE FACI!

dialog GSM

- Conectare gratuită!
- Până la 60 de minute gratis, lunar, timp de 2 luni!
- În plus, doar prin magazinele din rețeaua MediaCom, accesorii gratuite!

dialog Week-end	5 min	15 min
dialog Practic		
dialog 50+Tel. + 1 accesoriu gratuit	30 min	60 min
dialog 150+Tel. + 1 accesoriu gratuit		
dialog 300+Tel. + 2 accesorii gratuite	60 min	60 min
dialog 600+Tel. + 3 accesorii gratuite		

QUARTZ S.R.L.
Magazin: QUARTZ
Bd.Independenței Y1-Y2
Telefon: 14 61 52

dialog Serviciul GSM pentru tine

Tec Telecom

STR. CALEA CHIȘINĂULUI NR. 17 Parter
TEL./ FAX : 032-232638 , 032-233910

Numai 194 $

Pachet "Easy ALO"

TELEFON ALCATEL + Pachet ALO
Facilitati la conectare
Dealer autorizat MOBIL ROM

Decese

Soția și copiii nemîngîiați pe veci anunță incredibila moarte fulgerătoare a scumpului lor IOAN MAFTEI fost operator CFR. Va rămîne veșnic viu în inimile noastre. Înmormîntarea va avea loc marți 15 septembrie ora 12,00 la Cimitirul "Eternitatea" în capela căruia este depus. Nu te vom uita niciodată scumpul nostru.

Cu inima zdrobită de durere, părinții - Masia și Constantin Istrate - anunță cu regret trecerea în neființă a dragei lor fiice - LĂCRĂMIOARA, la numai 22 de ani, după o scurtă și grea suferință. Dumnezeu să o odihnească în pace! Nu o vom uita niciodată!

Condoleanțe

Familia Ion Ghițun transmite familiei dr Rodica Iorga sincere condoleanțe pentru decesul soțului. Dumnezeu să-l odihnească! (1752117)

Familia Doina și Gerard Sităreanu regretă nespus trecerea în neființă a celui care a fost colonel medic VASILE MUȘCĂ, om de o aleasă noblețe sufletească, care în momente grele a fost alături de noi, și transmite sincere condoleanțe familiei îndoliate.

Familia Ioan Ghiga este alături de cumnatul lor Titel Petrușca și îi transmite sincere condoleanțe pentru moartea fulgerătoare a mamei sale - ZOIȚA PETRUȘCA. (1752006)

Avocat Radu Oană transmite sincere condoleanțe doamnei avocat Cornelia Ioniță pentru pierderea distinsului tată, avocat - CORNELIU TĂRTĂCUȚĂ.

Sîntem îndurerați de încetarea din viață a doamnei prof. dr ing. - NINA POEATĂ, profesoară deosebit de prețuită de întreg corpul didactic și studenții Universității Tehnice "Gh. Asachi", care a înțeles printre primii impactul erei calculatoarelor asupra activității omenești și a luptat pentru recunoașterea importanței și introducerea la noi în țară a acestei științe. Colegii din catedra de matematică, de care a fost apropiată și cu care a colaborat, îi vor păstra o frumoasă amintire. Sincere condoleanțe familiilor îndoliate!

În aceste momente grele, sîntem alături de Nicu și doamna dr Iorga, asigurîndu-i de compasiunea noastră. Sincere condoleanțe din partea familiei Dumitru Lepădatu.

Familia Samson Prundeanu transmite sincere condoleanțe familiei pentru decesul soțului și tatălui - TRAIAN CAPSAN. Dumnezeu să-l odihnească în pace!

Colectivul Serviciului de Radiologie din Dispensarul CF Iași transmite sincere condoleanțe familiei dr Rodica Iorga la dispariția celui care a fost, prof. univ. NICOLAE IORGA. (1246639)

Familia Ion Barlianu transmite familiei dr Rodica Iorga sincere condoleanțe pentru pierderea soțului, prof. univ NICOLAE IORGA. Dumnezeu să-l ierte!

Familia Maricica și Mihai Cimbru regretă nespus de mult moartea fulgerătoare a lui ION (NELU) MAFTEI și transmite sincere condoleanțe familiei îndoliate.

Colectivul Școlii "Elena Cuza" este alături de colega prof. Elena Balmuș la marea durere pricinuită de decesul tatălui. Sincere condoleanțe! (1754008)

Comemorări

Pe 15 septembrie, se împlinesc 10 ani de la trecerea în neființă a dragului nostru prieten EUGEN PALEESCU. Dispărut la numai 40 de ani din mijlocul nostru, a prietenilor și familiei, a rămas dovada: respectul pentru chipul lui frumos și iubitor, bunătatea și noblețea sufletească, amintirea veșnică a lui EUGEN. Dumnezeu să te odihnească în pace! Familiile Beldiman, Tun, Gafița.

Astăzi, 12 septembrie 1998, se împlinesc 3 luni de cînd ELENA MORĂRESCU, fost taxator IJTL, a plecat dintre noi. Măicuță dragă, au trecut 3 luni de cînd ai plecat în lumea necunoscutului, așa cum îmi spuneai mereu înainte de această infinită călătorie. Odihnește-te în pace și mai aruncă din infinitul de stele cîte o rază și asupra noastră. Mărioara și Samsonel.

TURISM

OLIMP - IAȘI

Str. Gavril Muzicescu nr. 6, bl. 7A, mezanin (fundație, deasupra Universității Petre Andrei),Tel: 215524, 215539

VARA 1998 !

TURCIA:
ANTALYA; KUSADASI
Hoteluri de 2, 3, 4, 5 stele; masa opțional
Sejur la alegere; Prețuri convenabile
Servicii ireproșabile

KUSADASI
16 - 25.08.; autocar

GRECIA:
HALKIDIKI; CRETA; CORFU; KATERINI; PLATAMONAS;
Hoteluri,vile; masa opțional
Sejur la alegere; Asigurăm viza

ROMÂNIA:
MAMAIA; NEPTUN; OLIMP; EFORIE; JUPITER; VENUS; SATURN
Sejur de 6, 10, 12 zile; masa opțional

KLM

PRIN ICAR TOURS
Str. Costache Negri 43-parter, tel/fax: 216.319
Rezervări non stop: 094/606.426

Lufthansa

PRIN ICAR TOURS
Str. Costache Negri 43-parter, tel/fax: 216.319
Rezervări non stop: 094/606.426

PARIS

ZBOR CHARTER
(în fiecare vineri)
PRIN ICAR TOURS
Str. Costache Negri 43-parter, tel/fax: 216.319
Rezervări non stop: 094/606.426

PROSPER MERIDIAN

LITORAL - MUNTE
toate stațiunile
AGROTURISM
Italia - Spania - Israel - Grecia
Turcia - Ungaria
Iași, str. Arcu 25, sc. B, parter (mai jos de legătorie), tel: 032/211060, 112538

ATLANTIC TURISM COMPANY

Italia + Franța + Spania
5 - 16 octombrie
★ 900 USD ★ inscrieri: pina la 15 septembrie ★

INSTANTANEU
rezervări și eliberări de bilete
AVION / AUTOCAR
Iași, bd. Ștefan cel Mare B1-B2 galeriile comerciale, mezanin ☎ 032/21.38.72

Excursii

ITALIA
(săptămînal de la 800$)
GRECIA
(lunar de la 300$)
ANGLIA
(săptămînal de la 800$)
CIPRU
(săptămînal de la 600$)
DUBAI
(lunar de la 700$)
SLOVENIA
CROAȚIA

Avion

BRITISH AIRWAYS
Alitalia
swissair
MALEV Hungarian Airlines
KLM
Emirates
ČSA CZECH AIRLINES
AIR FRANCE
Lufthansa
BALKAN,
TAROM, ROMAVIA,
AUSTRIAN AIR LINES,
TURKISH AIRWAYS

Autocar

DOUBLE T
EURO TIME
ATLASSIB
Touring
EUROPABUS
ITALIA, ELVEȚIA
Germania, Spania,
Franța, Portugalia
Anglia, Austria,
Scandinavia,
Benelux, Irlanda

TRANS EUROPA din Iași

PLECĂRI SĂPTĂMÎNALE
Nurnberg, Ingolstadt,
Munchen, Augsburg, Ulm,
Stuttgart, Karlsruhe,
Mannheim, Frankfurt

Munte

Izvoru Mureșului,
Lacu Roșu, Sinaia,
Slănic Moldova,
Vatra Dornei, Predeal,
Băile Tușnad, Bușteni,
Băile Felix, Covasna,
Durău, Poiana Brașov

Delta Dunării

TOTEM AGENȚIE DE TURISM

Str. Păcurari nr. 8 (la 50 m de Biblioteca M. Eminescu), tel.: 032/217380, tel./fax: 032/213545, totem@mail.dntis.ro

net

COMPANIA de TURISM
6600 Iași, Piața Unirii 6-Mezanin
Tel/Fax: 032-117.596-213.450
e-mail: net@nordest.ro
Internet: www.nordest.ro

ticketing aerian și rutier ■ sejururi ■ excursii interne și externe
vacanțe la mare și la munte ■ simpozioane, conferințe, cocktail-uri
rezervări cazare și masă ■ închirieri autoturisme și autocare

Tu știi cînd
Noi știm unde

KLM · swissair · AIR FRANCE · Lufthansa · BRITISH AIRWAYS · OLYMPIC AIRWAYS · AUSTRIAN AIRLINES · TAROM · TURKISH Airlines · MALEV · ČSA CZECH AIRLINES · Hertz · eurolines · Touring

Angajări

S.C. IULIUS S.R.L.

angajează secretară de afaceri. Aspect fizic plăcut, studii superioare, cunoașterea a două limbi străine, abilităti de comunicare, cunostinte tehnoredactare pe calculator. Fișele de înscriere se pot obtine de la sediul S.C. IULIUS S.R.L. din str. Sărăriei nr. 6 și se vor depune însotite de fotografie și scrisoare de motivatie, pînă la data de 23.09.1998, ora 15,30, în același loc. Concursul va avea loc în data de 28.09.1998, ora 10,00, la sediul firmei.

■ S.C. ORIENT angajează confectionare. Telefon 155717. (1251996)

■ HOBBY SRL angajează agenti vînzări (fete), absolvente de liceu. Telefon 092/345823 sau 092/395168.

■ Farmacia Cantemir angajează farmacist. Relatii la telefon 130690; 214995. (1753338)

■ Agentie Impresariat autorizată angajează dansatoare pentru contracte interne și Elvetia, Germania, Canada. Garantăm seriozitate. 094.23.63.98.

■ NARDO MANNEQUIN - FIRMĂ DE IMPRESARIAT ARTISTIC ROMÂNO-ELVETIANĂ selectionează tinere 19-27 ani cu potential de dansatoare, care vor fi pregătite (se asigură COREGRAFIE, COSTUME, CAZARE) pentru contracte de muncă în OCCIDENT: ELVETIA, LICHTENSTEIN, AUSTRIA, CANADA, JAPONIA. OFERIM și CEREM SERRIOZITATE MAXIMĂ!. Tel. 01-250.11.82; 01-250.97.95, 092-72.53.41.

OFERTĂ DEOSEBITĂ!

CHELNERITE ÎN BARURI DIN SERBIA! TINERE 20-28 ANI, ASPECT FIZIC PLĂCUT, FĂRĂ OBLIGATII. RELATII LA TEL. 094-808125.

AGENȚIA INTERNAȚIONALĂ BARAN & CO

Oferă contracte de muncă, cu și fără dans, tinerelor, 18-28 de ani, în Elvetia, Canada, Austria, Japonia, Mexic, Cipru, Turcia, Liban. Impresariem și trupe de dans profesioniste. Salarizare exceptională. Oferim și cerem seriozitate maximă. Asigurăm coregrafie, costume, cazare. Tel. 01-6663363, 092-241350.

■ SC DUVAL selectionează tinere 18-28 de ani, pentru contracte de dans în ELVETIA, AUSTRIA, JAPONIA și CIPRU. Salarizare exceptională. Seriozitate maximă. Asigurăm coregrafie, costume, cazare, salariu. Tel. 01-6376659, 092-706672.

■ S.C. TRUST ASTORIA SRL angajează bucătari cu calificare si experientă în domeniu. Relații la telefon 135569. (1754285)

■ Selectăm fete drăguțe 18-28 ani pentru bar noapte ATENA. Rog seriozitate. Telefon: 092.542.505.

■ PROGRAMUL AU PAIR Romania(R) - program international de schimburi culturale - tineri între 18 și 28 ani, buni cunoscători ai unei limbi străine. Principala atribuție a unui Au Pair este să ajute familia gazdă la cresterea și îngrijirea copiilor. Familia gazdă asigură: cazare, masă + plata asigurărilor medicale, a cursurilor de limbă + 400 - 580 DM/lună. Un an în Gemania, Olanda, Franta sau Belgia. Centre de selectie: Bacău, Brăila, Botosani, Piatra Neamt, Suceava, Satu Mare. Tel. 034-187390; 094-593654.

■ S.C. angajează debarasatoare pentru activitate bar. Telefon 224430. (1754290)

■ S.C. IASI CONF S.A., CEA MAI MARE PRODUCĂTOARE DE CONFECTII TEXTILE DIN JUDETUL IAȘI, ANGAJEAZĂ CONFECTIONERE ÎN CONDITII FOARTE AVANTAJOASE DE CÎSTIG. FACILITĂTI SUPLIMENTARE SI MULTĂ SERIOZITATE. RELATII LA TELEFON 132500 INT. 138 SAU LA SEDIUL FIRMEI DIN IASI, CALEA CHISINĂULUI NR. 26.

■ S.C. NEYLA angajează confectionere calificate si absolventi din școli de profil confectii-textile. Salarizare deosebită, carnet de muncă. Telefon 250672. (1251480)

■ Agentie de impresariat angajează cu contract dansatoare, 18-30 ani, pentru Canada. Telefon 094/597801. (1754000)

■ S.C. angajează agent comercial și gestionar depozit piese auto. Conditii - agent comercial: liceul economic sau teoretic; carnet de conducere profesionist; vechime în conducere cel putin 3 ani; cunoscător al pieselor auto; vîrsta maximă - 30 ani. Pentru gestionar, aceleasi conditii ca la agent comercial, fără obligativitatea de a avea carnet de conducere. Cererile de angajare și CV-urile se depun la sediul firmei din Iasi - Sos. Nicolina nr. 29, bloc 958, parter (în spatele blocului). Telefon 127274.

■ QUARTZ MATRIX angajează agenti vînzări în domeniul echipamentelor de calcul și birotică, pentru activitatea de teren. Vîrsta maximă 35 ani. Experienta în domeniu constituie un avantaj. Inscrieri pe bază de C.V. si scrisoare de intentie la sediul firmei din Iasi, Bdul Stefan cel Mare si Sfînt nr. 10 bis, Casa Modei, etaj II. (1754226)

■ Corpul Gardienilor Publici al judetului Iasi recrutează tineri (bărbati), vîrsta pînă la 40 ani, în vederea școlarizării pentru a deveni gardieni publici. Înscrierile se fac la Biroul Salarizare-Personal, din str. Bucium nr. 30, începînd cu data de 9.09.1998, pînă la data de 18.09.1998. (1754428)

■ SEVENTEEN COSMETICS angajează stilist make-up. Cerinte: persoane de sex feminin cu vîrsta cuprinsă între 22-35 ani; studii de specialitate și experientă în domeniu constituie un real avantaj; tinută ireprosabilă. Relatii suplimentare la telefon 092506601. (1752830)

■ Contracte dansatoare 12 tări. Telefon 050/734240; 094560180.

■ Intelectuali pensionari angajăm pentru menaj-gospodărie la tară, femeie singură sau cuplu fără copii si alte obligatii. Asigurăm locuintă si salariu. Solicităm maximă seriozitate. Telefon 018611611. (1246247)

☎ TELEFOANE UTILE

☎ SALVARE: 961
☎ POMPIERI: 981
Pascani: 981, 761774
☎ POLITIE:
Inspectoratul Judetean Centrala 140720; Dispecerat 146666; Municipiu Centrala 140020 Dispecerat 146840/955 Ofiter de serviciu 146850; Serviciul Circulatie - 140070.
☎ SERVICII MEDICALE MOBILE CORPO-SAN (asistentă medicală non-stop de urgentă la domiciliu): 092376370
☎ PROTECTIA MUNCII.: 116139
☎ ASOCIATIA ROMÂNĂ ANTI-SIDA, HOT-LINE SIDA: 210024
☎ AGENTIA C.F.R.: 147673
☎ INFORMATII GARĂ: 146333
☎ AUTOGARĂ: 146587
☎ TAXICOM, dispecerat: 953, 146593
☎ GO-TAXI, dispecerat: 279444
☎ TAXI ROMARIS, dispecerat: 215555, 222222
☎ TAXI LYON TRANZ, dispecerat: 214214
☎ AGENTIA TAROM: 115239
☎ INFORMATII AEROPORT: 174058;271590
☎ STATII PECO: Baș Ceaus - 176865; Aurel Vlaicu - 175872; Bucium - 132891; Crisan - 112182; Păcurari - 164142; Sărărie - 147480.
☎ A.C.R. - informatii utile: 112345, 130177.
☎ DISPECERATE: R.A. Gaz-Metan - 928; 141737; R.A. Apă-Canal - 214271 (centrala - 215410; robot - 219227); Renel - 147070, deranjamente - 929; Termoficare - 141956; R.A. Locuinta - 112434; Telefoane - Deranjamente - 921;
☎ GARDA FINANCIARĂ: 114065, 12427.
☎ ADMINISTRATIA FINANCIARĂ: 143030
☎ TRIBUNAL: 146300
☎ PROCURATURĂ: 212566
☎ CAMERA DE COMERT: 117757
☎ CENTRUL MILITAR JUDETEAN: 146370
☎ STATUL MAJOR JUDETEAN DE APĂRARE CIVILĂ: 214470
☎ HOTELURI: Moldova - 142225; Traian - 143330; Unirea - 142110; Continental - 114320; Sport - 232800; Orizont - 112700
☎ POLICLINICA CU PLATĂ: triaj informatii - 117244
☎ OFICIUL JUDETEAN PENTRU PROTECTIA CONSUMATORILOR: 145392.
☎ AGENȚIA DE PROTECTIA MEDIULUI: 214357
☎ LABORATOR ANALIZE "PRO FAMILIA": 230431
☎ FUNDAȚIA PENTRU PROTECTIA ANIMALELOR "SALVANIM" - anunturi pierderi/găsiri animale: 212184
☎ INSPECTORATUL DE SĂNĂTATE PUBLICĂ: 210910
☎ Vama Nicolina - 142817
☎ Punct vamal Of. Postal 13 - 113093
☎ Direcția Regională Vamală Iași - 127779; 130154

AGENDA AUTO

PIESE AUTO IMPORT

CASTROL
BOSCH
MICHELIN
DUNLOP
GOODYEAR
SACHS

Oferta săptămînii
Ulei motor
CASTROL - TXT 5W40
pentru perioada de garanție
la toate autoturismele DAEWOO

INFOTEC SRL - Str. Împăcării nr. 35, bl. 919 ☎ 221405, 226898; luni - vineri 9,00 - 18,00; sîmbătă 9,00 - 14,00

SIX SRL - vopsele STANDOX
Străpungere Ștefan cel Mare nr. 3, ☎ 117557
luni - vineri 9,00 - 18,00; sîmbătă 9,00 - 12,00

RUEDAS

PIESE AUTO IMPORT
Dealer BOSCH, MONROE
DAEWOO - consumabile
Iași, str. Armeană 5,
tel: 032/213657, fax: 032/112239

amortizoare bujii
curele filtre plăcuțe
pompe apă saboți
pompe benzină
segmenți garnituri
bucse si multe altele
(stoc comenzi)

Reduceri 3 - 10%

AUTO RICAMBI

• Importator piese auto
luni - vineri: 9,00 - 18,00
sîmbătă: 9,00 - 14,00
IAȘI, Piata CUG (magazin), ☎/FAX 225151
Bacău, str. 9 Mai nr. 29, ☎ 034 / 170819
Suceava, str. Simion Florea, ☎ 030 / 216416

GARANTIE PE VIATA!
• SISTEME DE ALARMA
MAAT, FBI, UNGO - SUA
• SUDARI PARBRIZE
-5%
Păcurari 92 (incinta Transmixt) ☎ 259.690

BOGE QH febi bilstein Æ ENGINE PARTS GLASER
Amortizoare, arcuri, bucșe
sc **VIBOL** SRL
luni-vineri: 9.00-18.00,
sîmbătă: 9.00-14.00
IAȘI, str. Uzinei 32, tel./fax: 032-115.830
BACĂU, cartier TIC-TAC, tel. 034/110.829
mobil 094/514.700
Livrare în 48 ore
GLO Lipmesa Amortizoare ARAL
Transport marfă FORD CARGO 5t
mobil 094/514.701

Motor PIESE AUTO
Toată gama de piese și accesorii auto.
Piese auto import din stoc și la comandă.
OFERTA SĂPTĂMÎNII:
Ulei LIQUI MOLY - 80.000 lei/5 l (TVA inclus) (Dacia, Oltcit)
Plăcuțe frînă CIELO - 130.000 lei (TVA inclus)
Program zilnic: 8.00 - 18.00
sîmbătă: 8.00-13.00
Str. Armeană nr. 22; ☎ 211128, Tel./fax: 210981

sc SANDU ET Co TORO snc

Piese auto IMPORT
- segmenți GOETZE, MAHLE (YW - AUDI, VOLVO, RENAULT, MERCEDES)
- pivoți, capete bară, plăcuțe frînă
- curele distribuție, ventilator
- filtre (aer, benzină, ulei, motorină)

Primim comenzi. Prețuri ce sfidează concurența.
luni - vineri: 8.30 - 18.00 sîmbătă: 8.30 - 14.00
Bd. Tudor Vladimirescu 303 (Podu de Fier)
tel: 092.319.078

STOP
Aici se vând produse
POLICOLOR
impar auto iasi
Tel: 032/219470, 142680
impar auto bacau
Tel: 034/135121, 117310
EN GROS

AMRS

• Amortizoare SACHS
luni - vineri 9,00 - 19,00
sîmbătă 9,00-14,00
Str. Păcurari nr. 78
☎ 032/214150

Dealer DAEWOO
INTERNATIONAL COMPLEX SERVICE
vă oferă:
autoturisme DAEWOO, piese de schimb, accesorii auto, carburanti, lubrifianti, consignatie autoturisme:
• reparatii în garantie si postgarantie, intretineri periodice pentru DAEWOO si OLTCIT
• *INSPECTII TEHNICE PERIODICE PENTRU TOATE TIPURILE DE AUTOTURISME*
Calea Chișinăului nr. 45, tel. 137620, fax: 233296

MOLDO INTERTOUR

TRANSPORT
MARFĂ *și* PERSOANE
intern și internațional
RAPID și AVANTAJOS!
Tel./fax: 032-211.732, 211.730

SC GRĂDINARIU IMP. EXP. SRL

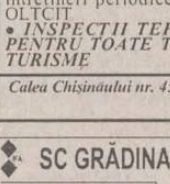

IMPORTATOR DIRECT
GERMANIA SI UNGARIA
Vinde en gross și en detail piese pentru:
IFA, ROBUR, LIAZ, BARKAS, WARTBURG, TRABANT
Tel.:01-3234027; 01-6391307, Fax: 01-2222164
Mobil: 094-561.803

TOFAN GRUP

luni - vineri 8,00 - 16,00
Șos. Păcurari nr. 92
în incinta TRANSMIXT SA (AUTOBAZA 2)
☎ 032/154.343

S.C. GIRUS vă oferă:

OXIGEN

îmbuteliat în tuburi
Prețuri senzaționale!
reduceri *10-20%* comenzi mari
transport asigurat
Tel: 032/270284

anvelope autocamioane
Taurus

Member of Michelin Group
Taurus

3 ANI
garanție

impar auto iasi
Tel.032/219470 Fax:142680
impar auto bacau
Tel.034/135121 Fax:117310
În colaborare cu
SC TAXICOM SA Iași
Calitate la prețuri accesibile !

AGENDA BENZINĂRII

NOU!
SUCURSALA "PECO" IAȘI ANUNȚĂ DESCHIDEREA UNEI **NOI STAȚII PECO** ȘI A UNUI **MAGAZIN PIESE AUTO**!
Str. Mitropolit Varlaam nr. 6 (lîngă Piața Nicolina)
Program: zilnic 8.00 - 20.00
duminica 8.00 - 14.00
Telefon 142.780 / 50
PREȚURI PROMOȚIONALE!
VĂ AȘTEPTĂM!
PECO IAȘI - PRIETENUL MAȘINII TALE

CASA

comercializează prin benzinăria din șoseaua Iași-Ciurea:
○ benzină PREMIUM ○ motorină
○ uleiuri: motor, transmisie, amestec ptr. motoare în 2 timpi
○ apă distilată, lichid de frînă, lichid antigel
Program: 7^{00}-21^{00} ☎ 123500 int. 508

COMPETROL

Vă oferă produse "PETROBRAZI" prin benzinăriile:
● Podul de Piatră (Splai Bahlui)
☎ /fax: 032/112240
● Șos. Păcurari
● B-dul N. Iorga

☎ TELEFOANE UTILE: FARMACII

FARMACIA MELISSA - MONTERO, PODU ROȘ

Str. Nicolina nr. 2, bl. C7, telefon: 234099
zilnic 8.00 - 20.00, sîmbătă și duminică: 8.00 - 18.00
Comercializează:
- medicamente indigene și import
- gama de vaccinuri produse de Institutul Cantacuzino Iași și București
- tehnică medicală
- produse pentru hrana și îngrijirea copilului
- produse parafarmaceutice

• FARMACIA SF. LAZĂR
zilnic : 8.00 - 20.00
sîmbăta : 8.00 - 14.00
duminica : 8.00 - 14.00
☎ 230.153

• ANDA FARM
Șos. Păcurari, bl. 474
zilnic : 8.00 - 20.00
sîmbăta : 8.00 - 16.00
duminica : 9.00 - 13.00
☎ 252.254

• ALSOC - FARMAVITA
Sf. Andrei 4
(lîngă Biserica Sf. Andrei)
zilnic: 9.00-19.00
sîmbăta: 9.00-14.00
duminica: 9.00-14.00
☎ 112043

• A.T.I.- PULS
Șos. Natională 194, bl. D
zilnic : 8.00 - 20.30
sîmbăta :8.00 - 20.00
duminica : 9.00 - 18.00
☎ 233.242, 233.223

• AVICENNA
Str. Stefan cel Mare nr. 10, bl. B2, sc. B
zilnic : 9.00 - 21.00
sîmbăta :9.00 - 14.00
duminica : închis
☎ 213.047

• BABY FARM
Str. V. Lupu 70-74
zilnic : 8.00 - 20.00
duminică: 9.00 - 13.00
☎ 271.357

• BEST FLORA
Str. Vasile Lupu 108
zilnic: 8.00 - 20.00
duminica: 8.00 - 14.00
☎ 271.962

• CARA
Bd. T. Vladimirescu, cămin T17
zilnic: 8.00 - 20.30
sîmbătă: 8.00 - 19.00
duminica: 8.00 - 13.00
☎ 172.598

• EUROPHARM
Str. Cerna 1 (Mircea cel Bătrîn)
zilnic : 8.00 - 20.00
sîmbăta : 8.00 - 14.00
duminică: 8.00 -14.00
☎ 224.109

• FARMACIA 4
Bd. Stefan cel Mare 3
zilnic : 7.30 - 19.30
sîmbăta : 8.30 - 13.30
☎ 142.020

• FARMACIA GHIȚUN
Str. Cuza Vodă 27
zilnic : 7.00 - 20.30
sîmbăta : 8.00 - 15.00
☎ 147.077, 231.876

• FARMA LIV
Str. Nicolina nr. 11, bl. A5
zilnic: 8.00 - 20.00
sîmbăta: 8.00 - 20.00
duminica: 8.00 - 14.00
☎ 231.197

• GABRIELA FARM
Str. Păcurari, bl. 582
zilnic: 8.00 - 20.00
sîmbăta: 8.00 - 14.00
duminica: 8.00 - 14.00
☎ 140.616, 122.827

• GABRIELA FARM
Str. Gavril Muzicescu nr.6
(lîngă Telefoane)
zilnic: 8.00 - 20.00
sîmbăta: 8.00 - 14.00
duminica: 8.00 - 14.00
☎ 216.507

• IRIS PHYTOPHARMA
Bd. Copou nr. 3
luni-vineri : 7.15 - 20.00
sîmbăta : 9.00 - 18.00
duminică: 9.00 -18.00
☎ 219.296

• FARMACIA PROFARM
str. Carpati nr. 17
(lîngă Posta din Nicolina)
zilnic: 8.00 - 20.00
duminică: 8.00 - 13.00
☎/fax 224.952

• REMEDIA
Str. Gării 30
zilnic : 7.30 - 20.00
sîmbăta : 8.00 - 14.00
duminica : 8.00 - 14.00
☎ 146.325

• SALVIA
Cuza Vodă 1
zilnic : 7.30 - 20.30
duminică : 8.30 - 14.00
☎ 210.340

• SEMIS
Str. Străpungere Silvestru 7
zilnic : 8.00 - 20.00
duminică: 8.00 - 14.00
☎ 210.542

• SUPER-COPOU
Complex Super-Copou
Str. Oastei nr. 48
Program NON STOP
☎/Fax: 116.722

• TAIFARM 93
Str. Diminetii, bl. 774
(Frumoasa)
zilnic: 8.00 - 20.00
sîmbăta: 9.00 - 13.00
duminica: 9.00 - 13.00
☎ /FAX 216.138

• TEOFARM
Bd. Tutora 2 (Calea Chisinăului 2)
zilnic : 8.00 - 20.00
duminică: închis
☎ 231.118

• TEHNIS M.K.S.
str. Vasile Lupu nr. 17
(intersectia Bucsinescu)
luni-sîmbătă: 8.00 - 20.00
duminică: 9.00 - 17.00
☎ 272.180

• TERRA FARM
Farmacie cu gardă de noapte
Str. Carpați nr. 2, bl. 908, parter Nicolina 2 (după Pasarelă - stație autobuz 28)

• FARMACIA UNIVERSITARĂ
Bd. Independenței
Facultatea de Farmacie
U.M.F. parter (Rotonda)
zilnic: 7.30 - 18.00
sîmbătă: închis
☎ 116.104 int. 33

• FARMACIA NR. 1
B-dul Dacia nr. 32
zilnic: 8.00 - 16.00
sîmbăta: închis
☎ 153.498

• FARMACIA NR. 2
Piata Unirii 3
zilnic: 7.00 - 20.00 - 7.00
sîmbăta: program permanent
duminica: program permanent
Farmacie cu gardă
☎ 116.029

• FARMACIA NR. 7
Str. Socola 9, bl. E.1
zilnic: 7.00 - 20.00
sîmbăta: 8.00 - 14.00
☎ 132.293

• FARMACIA NR. 9
Str. Sălciilor, bl. 828 Nicolina II
zilnic: 7.00 - 20.00
sîmbăta: 8.00 - 14.00
☎ 122.782

• FARMACIA NR. 11
Str. Vasile Lupu 160, bl. G.3
zilnic: 7.00 - 20.00
sîmbăta: 8.00 - 14.00
☎ 175.457

• FARMACIA NR. 15
Bd. Independentei 23
zilnic: 7.00 - 20.00
sîmbăta: 8.00 - 14.00
☎ 116.408

• FARMACIA NR. 50
Str. Vasile Lupu 8, bloc D.3
zilnic: 7.00 - 20.00
sîmbăta: 8.00 - 14.00
☎ 172.867

• FARMACIA NR. 86
Str. Măgurii 4, Nicolina II
zilnic: 7.00 - 20.00
sîmbăta: 8.00 - 14.00
☎ 122.459

• FARMACIA NR. 14 PAȘCANI
Str. Stefan cel Mare nr.118, bl. A4
zilnic: 8.00 - 20.00
sîmbăta: 8.00 - 13.00
duminică: 8.00 - 13.00
☎ 164.059

• POGRANA SRL
STOMATOLOGIE; TEHNICĂ MEDICALĂ
str. Piata Voievozilor nr. 19
Alexandru cel Bun
(vis-a-vis de cinema Dacia)
Program: 9.00 -17.00
☎ 156.322, 092-700.514, 092-358.552

• HELICOFARM
str. Silvestru nr. 32
Program: 8.00 -21.00
☎ 116731

MATER OPTICA - cel mai modern centru de oftalmologie și optică medicală din România

• Consultații oftalmologice și optică medicală la nivel european
• Prescripții lentile de contact
• Măsurarea presiunii intraoculare cu aplanotonometru elvețian HAAG-STREIT

Bd. Independenței nr. 10
tel. 214072

Medici care asigură consultații:
Prof. dr. S. BUIUC
Medic primar dr. G. BEȘCHEA
Medic primar dr. G. DIMITRIU
Medic primar dr. G. MACOVEI
Medic specialist dr. C. ANDRON
Medic specialist dr. M. BREDEȚEAN
Medic specialist dr. M. DOGARU
Medic specialist dr. D. PETRARU
Medic specialist dr. G. TODOSI

SERVICII MEDICALE

• MEDICAL TEST
LABORATOR ANALIZE MEDICALE
(peste 200 tipuri de analize cu aparatura și reactivi import: SUA, Germania, Franța etc.) -hematologie, biochimie, imunologie, parazitologie, microbiologie, din care MARKERI TUMORALI, ENDOCRINI, INFECTIOSI, RISC CORONARIAN etc. zilnic 7.00-19.00
Bd.N.Iorga 6, bl. 903A
(vis-à-vis de Gara Nicolina)
☎ 230774

• PRIMA
Cabinete medicale
• STOMATOLOGIE - Dr. Vasile Crivoi
Tehnicieni: Nicolae Niculescu, Sorin Ruxandra
• MEDICINĂ GENERALĂ
Dr. Petre Crivoi - medic de familie
- EKG computerizat Microsoft
- Glicemie instant
Str. Ciurchi 109
☎ 175.380
ASTĂZI NOI SUNTEM DE GARDĂ!

• Cabinet de oftalmologie și optică medicală
SC MEDOPTICA SRL str. Arcu nr. 1, bl. TAROM, sc. A (la ieșirea din Cinema "Victoria")
- Consultații, tratamente oftalmologice și optică medicală
- Prescripții lentile de contact CIBA - Vision (inclusiv lentile de contact estetice)
Medici care asigură consultații:
Dr. Anghel Kreolla
Dr. Pepelea Lucia
Dr. Scînteie Mira
Dr. Romanescu Carmen
Dr. Tarasi Carmen
Dr. Dimofte Doina
Dr. Rusu Valeriu
Dr. Constantin Cătălin
Program:
luni - vineri: 9.00 - 19.00
sîmbătă: 10.00 - 14.00
Pentru programări și informații sunați la ☎ 225423

• PRO FAMILIA
Laborator analize medicale
efectuează orice investigație de laborator, executate de profesori universitari
Str. Tutora 11C, sc. D
Program: zilnic: 7.00-18.00
sîmbăta și duminica: 9.00-11.00
☎230.431

• POLICLINICA "PROFESMED"
str. VASILE CONTA nr. 18 (vizavi de policlinica Municipală, Piața Sf. Spiridon)
CONSULTAȚII ȘI TRATAMENTE ÎN TOATE SPECIALITĂȚILE
Se efectuează și: ANALIZE DE LABORATOR cu aparatură și reactivi din import; CHIURETAJE - metoda modernă prin aspirație; ECOGRAFII; ACUPUNCTURĂ în afecțiuni neurologice; TRATAMENTE BIONICE în afecțiuni dermatologice, osoase, neurologice; TRATAREA obezității, impotenței sexuale, infertilității, tulburărilor de creștere. Medicii Policlinicii sunt nume sonore ale medicinii ieșene, în majoritate profesori universitari. Prețurile percepute pentru consultații și analize sunt cele mai reduse.
☎ 213 226

• CENTRUL MEDICAL "IRIS"
Coordonator: Dr. IVONA LUPAȘCU
Ecograf cu Doppler color computerizat
• obstetrică - ginecologie
• cardiologie
• urologie
Consultații și ecografii
• ecografie generală
• medicină generală, acupunctură
• psihiatrie
Bd. Copou 38, bl. A4, sc. A, ap.1
Programări zilnic: 11.00 - 18.00
sîmbătă: 7.30 - 17.30
☎ 213793

• Dr. M.E. BERLESCU
medic primar psihiatru
Consultații și terapii biologice și psihoterapice complexe în:
- afecțiuni psihice adulți
- tulburări relaționale familiale
- stări reactive și de neadaptare
Centrul medical "IRIS"
Bd. Copou 38, bl. A4, sc. A, ap. 1
☎213.793

• Dr. D. CABA
medic primar urolog
Consultații urologice
Ecografia aparatului renal
Centrul medical "IRIS"
Bd. Copou 38, bl. A4, sc. A, ap. 1
Program: luni: 15.00-17.00
joi: 11.00-13.00
Programări între orele 12.00-18.00 la ☎213.793

• Dr. Bădescu Cristian
medic primar radiologie și imagistică medicală
Efectuez examinare ecografică a abdomenului, articulațiilor, părților moi și piele pt precizarea diagnostică.
Centrul medical "IRIS"
Bd. Copou 38, bl. A4, sc. A, ap. 1
Program: luni: 12.00-14.00
miercuri: 12.00-14.00
vineri: 13.00-14.00
sîmbătă: 9.00-10.00
Programare zilnic ☎213.793

• CABINET PARTICULAR DE OBSTETRICĂ ȘI GINECOLOGIE "ECHOMED"
■ ECHOGRAFII: diagnostic de sarcină, depistarea sexului fetal, afecțiuni ale sînului, abdomino-pelvine.
■ Chiuretaje uterine pentru întreruperea cursului sarcinii și control post-chiuretaj
■ Tratamente pentru sterilitate (feminină și masculină)
■ Teste pentru sarcină (3 min.)
■ Contracepție orală și montări sterilete
■ Colposcopii.
■ Cauterizări - biopsii uterine și de col.
Consultații asigurate de profesori universitari și medici specialiști de înaltă competență profesională.
Șos. Păcurari nr. 4, corp anexă la bl.590A (vis-a-vis de Oficiul PTTR)
☎251927 (fax) ; 018-613.388
PROGRAM:
Luni-Vineri: 9.00-18.00
Sîmbăta: 9.00-14.00
Duminica: 12.30-14.30

• Servicii medicale mobile CORPO SAN
- consultații medicale adulți și copii, la domiciliul pacientului, în regim de maximă urgență;
- asigură electrocardiograme la domiciliul bolnavului cu aparatură medicală performantă;
- echipajul medical poate fi apelat direct la telefonul mobil 092.376.370.
Apelați *NON STOP* CORPO SAN,
tel.mobil 092.376.370
☎113130
Sănătatea este bunul nostru cel mai de preț!

• CABINET STOMATOLOGIC DENTAPRO
DR. LUCIAN TEOFANESCU
Str. Rafael 4 (Sărărie, vizavi de Lic. Economic 1):
- consultații GRATUITE;
- refacerea zîmbetului plăcut cu materiale cu aspect identic cu dinții naturali;
- nopți liniștite, fără grija durerilor de dinți.
Programează-te ACUM la: ☎ 115521

• POLICLINICILE "MEDISAN"
■ MEDISAN 2: Balneologie, boli interne, cardiologie, chirurgie, dermatologie, homeopatie, medicină generală, neurologie, obstetrică - ginecologie, O.R.L., psihiatrie, psihologie, reumatologie, urologie, fizioterapie, endocrinologie, hematologie
■ LABORATOR ANALIZE MEDICALE (mai ales boli parazitare din sînge, secreții și fecale)
■ Consultații asistate psihoenergetică, diagnoză și clarviziune cu Valentina Gîrlea.
■ Dermatochirurgie, scoaterea definitivă a firelor de păr de pe față.
■ Tratamente diverse, terapii alternative, homeopate, bioenergie, tehnica REIKI, presopunctură, reflexoterapie.
Str. Sf. Lazăr 49, et 2 (Tipografia Dosoftei)
zilnic: 9.00 - 18.00
sîmbătă: 8.00 -13.00
☎ 232753, 114274

• CABINET DE ALERGOLOGIE
Dr. Victoria Maxim
Medic primar pediatru și specialist alergolog, copii și adulți
Ofer consultații, testări cutanate, tratament.
Piața Voevozilor 13, bloc 3 (Cinema Dacia) în studio FOTO
Marți, Joi: 14.00 - 17.00
Sîmbătă: 9.00 - 11.30
☎ 138594, 136172, 131525

• SOCIETATEA MEDICALĂ "MARIA MAGDALENA"
(înființată în 1992)
Aleea Mușatini nr. 4
funcționează cu:
CABINET BOLI INTERNE ȘI ELECTROCARDIOGRAFIE (cu specialist din Policlinică)
CABINET TRATAMENTE (injecții intramusculare, intravenoase, perfuzii, aerosoloterapie, infiltrații și anestezii locale, electropunctură, magnetoterapie, presopunctură, masaj electric recuperator, kineziterapie, pansamente)
CABINET DE ANESTEZIE, autorizat de Ministerul Sănătății cu practică numai în unități sanitare, dotate cu aparatură verificată și cadru mediu și specialist care a lucrat numai în clinici universitare
CU AMBULANȚA UNITĂȚII se fac consultații și tratamente de urgență la domiciliu precum și internarea cazurilor deosebite
EVITAȚI SPITALIZAREA tratîndu-vă în familie!
☎ 251044, 135209

• CABINET OFTALMOLOGIC
DR. EMILIA DARABĂ,
medic primar oftalmolog
- Consultații și tratamente oftalmologice
- Prescripții ochelari și lentile de contact
Program: luni,miercuri, vineri: 14.30-16.30
Sediu: str. Petru Rareș 14, parter, sc. E, colț cu str. Arcu (lîngă sediul Telecable, vis-a-vis de mag. "Bing-Bang")
Relații și programări la
☎ 213536, 226028

• MEDICAL CENTER - *MICROCLINICĂ DE LUX "THEMIS-ART" Iași*
La jumătate din prețurile pieței medicale românești
Terapie laser fără suferință și durere!
GINECOLOGIE ȘI OBSTETRICĂ: consultații, tratamente (LASER), echografii ginecologice și abdominale, întreruperi de sarcină la cerere (prin metoda aspirație sau metoda instrumentală), sterilități terapie BIONICĂ!), diatermocauterizări, alte intervenții de specialitate, monitorizare postoperatorie (aparatură ultramodernă), staționar cu paturi, consultații gravide (DOPPLER - determinarea sexului fetal etc.)
RECUPERARE NEUROMOTORIE, FIZIOTERAPIE (LASER) ȘI MEDICINĂ GENERALĂ: boli reumatismale, traumatisme osteoarticulare, neurologice etc.
SALA DE GIMNASTICĂ (aparatură de ultimă generație): pentru recuperare medicală și întreținere.
- Profesori universitari și medici specialiști de înaltă competență profesională.
str. Luca Arbore 10A, bl. 404, parter
NON STOP! programări
☎/fax: 250929, ☎ 163804

• S.E.C.S. CABINET DE PLANIFICARE FAMILIALĂ
• Counseling în contracepție
• Consultații sexologie, endocrinologie, și ginecologie
• Contraceptive moderne de ultimă generație
• Teste de sarcină
• Contracepții de urgență
Program:
luni - vineri: 15.00-19.00
Str. Oastei 2, (incinta Dispensarului Copou, vis-a vis de Lic. "G. Ibrăileanu")
☎ 272996
HOT - LINE 092389103
zilnic: 20.00-22.00

• STEREOPSIS
Centrul de îngrijire oftalmologică
Asigură prin cadre didactice universitare, medici cu experiență în clinici occidentale:
• consultații și tratamente oftalmologice pentru copii și adulți
• diagnosticul precoce, tratamentul și urmărirea strabismului
• urgențe oftalmologice
• prescriere de ochelari și lentile de contact
PROGRAMĂRI :
Prof. dr. Petre P. Vancea
☎ 133243
Asist. univ. dr. Camelia Bogdănici
☎ 210892
Str. Cloșca 8, parter, (Centrul Comercial Ștefan cel Mare, vis-a-vis de ASIROM)
☎ 116651, 210892 (pentru urgențe - 092.507913)

• Cabinetul MEDICINĂ ALTERNATIVĂ
BI.TAROM,sc.A - Tel. 225423
■ *Dr.Beatrice LUCACHE*
• medic primar în medicină generală • acupunctor specializat în Asia: • diagnoză naturistă și alopată • acupunctură
• laseroterapie • maxibustie
• electroacupunctură • masaj
• electronografie
☎ 214177, 225423

ÎNSCRIERI PENTRU MEDIC DE FAMILIE

• CABINET MEDICINĂ GENERALĂ ADULȚI ȘI PEDIATRIE
• CABINET ACUPUNCTURĂ
Dr. BOȚU MAGDALENA
• Consultații medicină generală adulți și pediatrie
• Diagnostic și tratament acupunctură: boli ale aparatului locomotor, cardiovascular, respirator, digestiv, urinar, boli ginecologice și neuropsihiatrice
VĂ OFERIM SERVICIILE DE MEDIC DE FAMILIE
Str. T. Vladimirescu nr. 31, bl. 333, sc. C, ap. 1 - parter (stația Pădurii)
☎ 118189 (cabinet) - 16^{30}-19^{30}
☎ 113481 (domiciliu)

• LABORATOR OPTICĂ MEDICALĂ CRISTAL OPTIC SRL
Policlinica CFR - parter Iași opticián Titiana Cozma
execută ochelari vedere conform prescripției medicale în regim de urgență cu lentile Zeiss, rame import și indigene la prețuri minime.
luni-vineri: 9.00-17.00
☎116.142

• MEDIC PRIMAR PEDIATRU
Doctor în Științe Medicale
CONSTANTIN AILIOAIE
Ofer permanent consultații la domiciliul copilului și adolescentului sau la cabinetul meu particular cu cele mai moderne strategii de tratament.
Tratăm cu LOW-LEVEL-LASER și la domiciliul pacientului afecțiuni virale (gripe, bronșiolite, traheobronșite, herpes, stomatite, afte bucale), ORL (otite, rinite, rinofaringite, sinuzite), dermatologice (fisuri ale buzelor, plăgi vechi, traunmatisme musculare și articulare recente, acnee juvenilă), neuroastenii.
☎094-507798 (URGENȚE), 251.117

• MEDIRO (servicii medicale)
Asigurăm asistență medicală de specialitate în:
• MEDICINĂ INTERNĂ, CARDIOLOGIE, NEUROLOGIE, PEDIATRIE, DERMATOLOGIE;
• ANALIZE LABORATOR (Biochimie, Hematologie);
• ECHOGRAFIE, ELECTROCARDIOGRAME;
• Tratamente diverse (injecții intramusculare, intravenoase, infiltrații, perfuzii etc);
■ LOGOPEDIE - Tratament în Tulburări de vorbire la copii și adulți (congenitale, pastraumatice, după accidente ischemice)
■ DERMO-COSMETOLOGIE
ASISTENȚĂ PEDIATRICĂ pe bază de ABONAMENT (3 luni, 6 luni, 12 luni)
Asistența medicală este acordată de cadre didactice universitare și medici primari de înaltă competență profesională.
Bd. Alexandru cel Bun nr. 4, bl. 1205C-parter (în apropierea Podului dintre cartierele Mircea cel Bătrîn și Al. cel Bun)
Program: zilnic 9.00-19.00
☎ 259.111

• Consultații și ecografii obstetrică - ginecologie
Dr. MIRCEA ONOFRIESCU
medic primar obstetrica-ginecologie
ECHOGRAFII APARAT SIEMENS DOPPLER COLOR
marți și vineri: 13.00-15.00 la Policlinica Industrială (nr. 2)
☎ 133088
CONSULTAȚII PROFESMED
luni și vineri: 17.00 - 19.00
☎ 213226

• Prof. univ. dr. N. TRIFAN
Boli de copii și adolescenți, consultații la cabinet și la domiciliul bolnavului.
Promptitudine, competență, eficientă, cost redus.
SIMBĂTA ÎNTRE 9.00-12.00 CONSULTAȚII GRATUITE PT PERSOANELE DEFAVORIZATE
Programări la ☎ 113.775

• TRATAMENTE COZAC
Terapie exclusiv naturistă formată din picături superconcentrate, ceaiuri, siropuri testate și aprobate de Ministerul Sănătății (nr. 288/1997), utilizate într-o serie largă de afecțiuni:
■ MALIGNE: tumori maligne, ciroză hepatică, boli de sînge
■ BENIGNE: tumori benigne, hepatite, ulcere gastroduodenale, boli vasculare, afecțuni respiratorii, dermatologice, etc.
■ DIABET ZAHARAT
ENERGITINCTONIC (tinctură energizantă) întărește rezistența organismului și îmbunătățește performantele fizice, mentale și sexuale, utilă în combaterea stressului
Cozac - speranța vieții tale, acum și la Iași !
Casa sindicatelor, ☎ 135158
Luni-Marți-Joi: 15.00-18.00

• POLICLINICA "SĂNĂTATEA 2000"
Str. Lăpușneanu 7A
☎ 214002
între orele 10^{00}-18^{00} asigură asistență medicală și psihologică în următoarele specialități:
• Dr. CONSTATIN IORDACHE - pediatrie, cardiologie pediatrică
• Dr. DOINA BUDEANU - psihiatrie adulți
• Psih. ILEANA HAȚU - psihologie adolescenți, adulți
• Dr. ADRIANA PANAITESCU - psihiatrie copii - adolescenți
• Dr. GABRIELA DIMITRIU - oftalmologie
• Dr. RODICA THEODORU - dermato-venerologie
La noi veți găsi competență înțelegere și înalt profesionalism.

• CABINET STOMATOLOGIC
Dr. Lucia Bârleanu
(medic primar, doctor în științe medicale)
Dr. Emilian Hurjui - medic primar
Dr. Liviu Ene - medic primar
Oferă:
• Consultații și tratamente stomatologice moderne în condiții deosebite de confort și eleganță;
• Competență profesională și promptitudine;
• Tarife similare celor de la Policlinica cu plată; Reduceri pentru studenți;
• Programări zilnic:
str. Sulfinei nr. 15, ☎ 117035

• Dr. Maria POP
medic specialist psihiatru
• consultații tratamente de specialitate
Programări la tel. 212848

• Dr. BURLACU Maricel
medic primar pediatru
își asumă răspunderea tratării copilului dvs. la domiciliu
Programări la tel. 270779

• Consultații de psihiatrie
Dr.Gh. M. BALAN
medic primar - doctor în medicină
la Policlinica "PROFESMED"
• psihodiagnostic
• chimioterapie • psihoterapie
• condiționare repulsivă la alcool
• hipnoză
Str. Vasile Conta nr. 16 Iași
Programări la
☎ 213226 sau 214595 sau direct la sediul Policlinicii "PROFESMED"

• CABINET MEDICAL BIO PAN
• *Urologie*
• *Sexologie*
• *Pneumologie*
• Dr. Constantin Liviu Panainte - medic primar urolog, doctor în științe medicale
• Dr. Constantin Panainte - medic primar chirurgie toracică
Str. Vasile Alecsandri nr. 9B, ap. 1, demisol
Zilnic: Urologie 15.00 - 17.00
Pneumologie: 10.00 - 18.00
☎ 032/210.728

• HELICOMED
■ *Dr. Marin Burlea*
Consultații : ecografie, pediatrie, gastroenterologie, endoscopie digestivă, cardiologie, psihiatrie
☎/fax 217.666, ☎ 092/250707
■ *Prof. logoped Geta Burlea*
cabinet logopedie
Str. Silvestru nr. 32
Program: 8.00 - 21.00
☎/fax 217.666

• SOFONEA MEDIPLEX
Str. Cpt. Zaganescu 5 - București
☎ 01/638.84.06, 092-342.628
■ *Tratamente disfuncții sexuale (impotență 92%, ejaculare rapidă 98%)*
Valoare tratament - 189.000 lei

TELEFOANE UTILE CABINETE ȘI FARMACII VETERINARE

ASOCIAȚIA CHINOLOGICĂ A MUNICIPIULUI IAȘI (singura recunoscută de A.CH.R. și F.C.I.)
Str. Sf. Atanasie nr. 12. Relații la telefon **032/217111, 032/112391, 094647930**

ROMVAC COMPANY SA
Depozit en gros de medicamente și vaccinuri de uz veterinar
Str. Sf. Atanasie 12
☎ 032/217111, 032/112391

CABINET INTERSERVICE VET
Str. Sf. Atanasie nr. 12
zilnic :10.00 - 13.00, 16.00 - 20.00
sîmbătă : 10.00 - 13.00
duminică : 10.00 - 13.00
☎ 032/217111, 032/112391

CABINET ANIMAVET
Aleea Oltea Doamna
(în spatele Bisericii Catolice din Nicolina)
zilnic : 10.00 - 13.00; 16.00 - 19.00
sîmbătă, duminică : 10.00 - 13.00
☎ 094647930

CABINET VETERINAR PROVET IAȘI
Str. Smîrdan nr. 93 C
zilnic : 9.00 - 13.00, 15.00 - 20.00
sîmbătă : 9.00 - 15.00
duminică : 10.00 - 13.00
☎ 233.772, 092.376.433 (NON STOP)

CABINET HELPVET și punct farmaceutic
Str. Pojărniciei nr. 10 (lîngă Liceul C. Negruzzi)
zilnic : 9.00 - 13.00, 16.00 - 20.00
sîmbătă : 10.00 - 13.00
duminică : 10.00 - 13.00
☎ 032/145441, 094502628

CLINICĂ ȘI FARMACIE UNIVET
Str. Ion Creangă 15 (lîngă Alimentara Triumf)
zilnic : 8.00 - 20.00
sîmbătă : 9.00 - 13.00
duminică : 9.00 - 13.00
☎ 032/176647

CABINET DUOVET
Str. Nicolae Gane nr. 25
zilnic : 16.00 - 20.00
sîmbătă: 10.00 - 13.00
duminică - închis
☎ 092555155, 032/214773

FARMACIE W-2000
Str. C. Negri (lîngă Biserica Bărboi - Tg. Cucu)
zilnic: 9.00 - 17.00
sîmbătă, duminică: 9.00 - 12.00
☎ 032/212342

FARMACIE VETERINARĂ BIOVET
Str. Primăverii nr. 23 (lîngă Policlinica Industrială)
zilnic: 9.30 - 17.30
sîmbătă: 9.30 - 13.00
duminică: închis
☎ 032/233414

FARMACIE VETERINARĂ "INTERSERVICE VET"
Str. Bacinschi nr. 9 (lîngă alimentara NEST-Autogară)
zilnic : 8.00 - 20.00
sîmbăta și duminica :8.00 - 14.00

FARMACIE VETERINARĂ "INTERSERVICE VET"
Piata Chirilă
zilnic : 9.00 - 17.00
sîmbătă : 9.00 - 13.00

FARMACIE VETERINARĂ MEDIVET
Str. Păcurari, bl. 543, parter
zilnic: 9.00 - 17.00
sîmbătă: 9.00 - 13.00
☎ /FAX 032/217869

Monitorul Servicii Utile

AGENTII IMOBILIARE

ACASĂ, SĂRĂRIEI, 22, AGENTIE IMOBILIARĂ, 220144/226675, 9.00-19.00

ADRIMAD, CUZA VODĂ, 30-32, AGENTIE IMOBILIARĂ, 216914, 8.00-20.00

ADRYMAD, CUZA VODĂ, 30-32, AGENTIE IMOBILIARĂ, 216914, 9.00-18.00

CARTIER, HOTEL UNIREA, CAM. 1013, AGENTIE IMOBILIARĂ, PLASAMENT DE FORTĂ DE MUNCĂ ÎN STRĂINĂTATE, 226724, 8.30-19.30

CIVIC MEDIA, SĂRĂRIE, 34, AGENTIE IMOBILIARĂ, 219557, 8.00-20.00

DAVAL COMPANY, ÎMPĂCĂRII, bl. 915, tr. 3, AGENTIE IMOBILIARĂ, 225978/226121, 8.30-19.30; D 8.30-14.00

ECHO, BD. NICOLAE IORGA, bl. 903A, AGENTIE IMOBILIARĂ, 232210/239448, 8.30-18.30

ELEMARC, CUZA VODĂ, Casa Bucovineană, 30, AGENTIE IMOBILIARĂ, 216721, 9.00-20.00

GESAT, TG. CUCU, 1, AGENTIE IMOBILIARĂ, 213608/112310, 8.00-20.00

INTER IMOB COMPANY, HOTEL TRAIAN, et. 2, CAM. 333, AGENTIE IMOBILIARĂ, 143330, 9.00-19.00

LORY, HOTEL TRAIAN,, AGENTIE IMOBILIARĂ, 219930/143330int139, 8.00-20.00

MERIDIAN SERVICE, CASA MODEI, et. 3, AGENTIE IMOBILIARĂ, 216401/115690, 8.20-20.00

OCGS, TĂTĂRASI, 55, AGENTIE IMOBILIARĂ, 174625, 8.00-20.00; S 9.00-14.00

PRO CASA, HOTEL TRAIAN, et. 3, cam. 407, AGENTIE IMOBILIARĂ, 215216/215214, 8.30-19.30

REGAL, HOTEL UNIREA, CAM. 313, AGENTIE IMOBILIARĂ, 142711, 8.00-19.00; S 8.00-17.00

ROYAL TOUR, ANASTASIE PANU,, Bl. GHICA VODĂ, 2A-B, AGENTIE IMOBILIARĂ, 210440, 117464, 8.00-19.00

TERRA, TUTORA, 3, AGENTIR IMOBILIARĂ, 133273/233950, 8.00-20.00; S 8.00-14.00

TRNSIMOB, CUZA VODĂ, 30-32, AGENTIE IMOBILIARĂ, 215443, 8.00-20.00

AGREMENT

CLUB CITY COMPANY, SF. LAZĂR, 33, SALĂ DE GIMNASTICĂ SI FITNESS, 232080, 16.00-22.00; SD 11.00-14.00

G&T TRADE, APELOR, 325, bl. 919, UNELTE DE PESCUIT, 213293, 9.00-18.00

PISCINA MOLDOVA, ANASTASIE PANU, 29, PISCINĂ, SALĂ DE GIMNASTICĂ, 115518, 8.00-24.00

STEFI CLUB, ARCU, 5, SALĂ FITNESS, 117685, 14.00-20.00

VETERINARE

AF IFRIM COSTACHE, ARCU, 26, CONFECTII COLIVII PĂSĂRI EXOTICE, 131321, 9.00-18.00

BIOVET IMPEX, PRIMĂVERII, 23, D3, A, FARMACIE VETERINARĂ, 233414, 8.00-20.00

DGV Co, ANASTASIE PANU, 1, FARMACIE VETERINARĂ,, L-V 7.30-19.30, S 7.30-17.00, D 7.30-13.30

ECHO VET, GÂNDU, 1, CABINET VETERINAR, 114397, 15.00-19.00

FARM. VET. WHITE FOX, STRĂPUNGERE SILVESTRU, 9, FARMACIE VETERINARĂ,, 8.00-20.00

FARMACIE VETERINARĂ, INDEPENDENTEI, 15, SERVICII, 112279, 7.00-15.00

INTERSERVICE VET, SF. ATANASIE, 12, CABINET SI FARMACIE VETERINARĂ, 217111/112391, 10.00-20.00; SD 10-13

MEDIVET, PĂCURARI, bl. 543, FARMACIE VETERINARĂ, 217869,

NUTRIMOLD, CALEA CHISINĂULUI, 41, NUTRETURI COMBINATE SI PENTRU TOATE SPECIILE DE ANIMALE, 136168, 7.00-15.00

OFICIUL DE REPRODUCTIE SI SELECTIE A ANIMALELOR, ALEEA SADOVEANU, 10, REPRODUCTIE SI SELECTIE A ANIMALELOR, 147397, 7.00-15.30

ARME ȘI MUNIȚII

TOP GUN, AGATHA BÂRSESCU, 6, ARME, MUNITII SI ACCESORII, 113320, 10.00-18.00; S 10.00-13.00

URSU, E. RACOVITĂ, 13, ÎMPLÂNTĂRI BOLTURI, MUNITIE, 2703921, 8.00-16.00

AUTO

ACR, GĂRII, 9, SEDIU, 112345, 8.00-16.00

AMRS, PĂCURARI, 76-78, SC. DE SOFERI, COMERT AUTO, 112020/214150, 8.00-19.00; S 8.00-14.00

AUTO DINASTY, SOS. PĂCURARI, 79, COMERCIALIZARE PIESE AUTO NOI SI SECOND HAND, ACHIZITIONĂRI MASINI, 094861192, 094608918, 8.00-20.00

AUTO HADES, BACINSCHI, 6, COMERT AUTO, 211496, 8.00-20.00

AUTO RICAMBI, PIATA CUG,, IMPORTATOR PIESE AUTO, 225151, 9.00-18.00; S 9.00-14.00

AUTO SERVICE LOYAL, IPSILANTE, 10, SERVICE AUTO, 210826, 8.00-20.00

AUTO SPORT, GÂNDU, 1, SCOALĂ AUTO, 217487, 8.00-18.00

COM PETROL, SILVESTRU, 45, COMERT CU PRODUSE PETROLIERE, 112240; NON STOP

COMNICO SERV, BD. POITIERS, 20, PIESE AUTO, 220267, 8.00-18.00

COOP PRESTATIUNEA, CLOSCA, 10, ACUMULATORI, PIESE AUTO, 115724, 8.00-20.00

CVARTET, AUREL VLAICU, 78, COMERT PIESE AUTO, 271989, 8.00-18.00

DACIA 2000, SOS. NICOLINA, 24, bl. 949, SCOALĂ AUTO, 125177, 8.00-19.00

FEROM, C. A. ROSETTI, 20, CONFECTII METALICE, REPARATII AUTO, 117600, 7.30-16.00

FIX COMPANY, SF. LAZĂR, 76, COMERT EN DETAIL SI EN GROS CU PIESE AUTO, 231033, L-V 8.00-20.00; SD 8.00-14.00

GRIF, SOS. PĂCURARI, 75, 477, COMERT AUTO, 250176, 8.00-18.00; S 8.00-13.00

GRUP CONEX, SILVESTRU, 152, PIESE AUTO SI ELEMENTE DE CAROSERIE, 295514/295515, 9.00-18.00

IMPAR AUTO, STEFAN CEL MARE, 8, IMPORTATOR PIESE AUTO, 219470/142080, 9.00-17.00

INFOTEC, ÎMPĂCĂRII, 35, COMERT AUTO, 126816, 9.00-19.00

INTERNATIONAL COMPLEX SERVICE, CALEA CHISINĂULUI, 45, SERVICE OLTCIT, 233296/137620, 7.30-16.00

IOROM TRADING, PĂCURARI, 129, bl. 601, COMERT PIESE AUTO, 252900, 8.00-19.00, S 8.00-14.00

MAGAZIN AUTO, NICOLINA, 1, COMERT PIESE AUTO,, 8.00-20.00

MICO TOTAL SERVICE, ANASTASIE PANU, 13, SCOALĂ DE SOFERI, 113480,

MICRON, SF. LAZĂR,, COMERT AUTO, 230059, 9.00-18.00; S 9.00-13.00

MOLDOTRANS AUTO,, PRIMĂVERII, 62, COMERT AUTO, 233277, 8.00-20.00

MONDO TRAFIC, SĂRĂRIEI, 38, SCOALĂ DE SOFERI, 117210, 8.00-17.00

RACEMI, BD. NICOLEA IORGA,, COMERT PIESE AUTO, 233192, 9.00-20.00

RODION SERV, SOS. NATIONALĂ, 53, CONFECTII CAROSERII DACIA PAPUC, 230014, 9.00-17.00

RUDOLF, ARCU, 20, COMERT AUTO, 146023, 9.00-17.00

RUEDAS, ARMEANĂ, 5, PIESE AUTO IMPORT, 112239, L-V 9.00-18.00; S 9.00-16.00; D 9.00-14.00

SANDU ET CO TORO, TUDOR VLADIMIRESCU, 303, PIESE TRACTOR, DACIA, ARO, SAVIEM, RABA, 092319078, 8.30-18.00; S 8.30-14

SERVICE AUTO GLASS, NICIMAN 2, NICOLAE GANE, 15, GEAMURI IMPORT VEST PT. TOATE TIPURILE AUTO, 219298/210351, 9.00-15.00

SERVICES AUTOMOBILE DACIA, BUCIUM, 3, SERVICII, 137082, 6.00-22.00

SIX, STEFAN CEL MARE, 1, COMERT PIESE AUTO, VOPSELE, 117557, 9.00-18.00

SOCOM SERVICE, STRĂPUNGERE SILVESTRU, 6, CL 21, DEALER DAEWOO, 145226/212756, 8.00-16.00

SPORT COM, COMPLEX COMERCIAL MIRCEA CEL BĂTRÂN, bl. A1, CAMERE SI ANVELOPE MOTO-VELO, CAMERE AUTO, 223496/094533056, 9.00-17.00

TRIPACO, FRUMOASA, 15, SERVICE, SPĂLĂTORIE AUTO, 220800, NON STOP

UNISERV GRĂITARU, PLOPULUI, 5, DISTRIBUITOR AUTORIZAT SKODA, 033/230305, 033/623855, 8.00-17.00

UNITRADE INDUSTRIAL, RÂPA GALBENĂ, 12, REPREZENTANTĂ SHELL, 112954/213922, 8.00-18.00

VIBOL, UZINEI, 32A, AMORTIZOARE, ARCURI, BUCSE, PIESE AUTO, 115830, 9.00-18.00; S 9.00-14.00

BAUTURI

AF TURCU, COMPLEX PODUL DE PIATRĂ,, SIFONĂRIE,, 10.00-18.00; SD 8.00-14.00

ANKAROM, RALET, 14, CAPSE METALICE TIP BERE, 210991/117091, 9.00-17.00

AQUAMOLD TRADING, MUNTENI, 34, APĂ MINERALĂ, 250011,

CAVA, ALEEA T. NECULAI, bl. 976, SIFONĂRIE,, 12.30-20.30

COCA COLA, CALEA CHISINĂULUI, 47,, 231000,

GRAND ORIENT, STRĂPUNGERE SILVESTRU, 33, DISTRIBUIUOR UNIC EFES PILSENER, 215170, 9.00-18.00

MICA INDUSTRIE, PLATOU ABATOR, 3, ÎMBUTELIERI CO2, PRESAJ FORME PRĂJITURI, 170774/130278, 8.00-16.00

NECTARUL, ÎMPĂCĂRII, 33, bl. 919, PRODUCTIE RĂCORITOARE, 126864, 7.00-16.00

STANDARD, ARCU, 22, COMERT VINURI,, 9.00-20.00

VALDO, COMPLEX COPOU,, SIFONĂRIE, COMERT,, 8.00-20.00

VINIA, B-DUL METALURGIEI, 4, PRODUCE SI COMECIALIZEAZĂ BĂUTURI ALCOOLICE SI NEALCOOLICE, 132700, 7.00-17.00

VRÂNCIOAIA, SOS. NICOLINA, 12, bl. 937, SIFONĂRIE, 126521, 10.00-20.00

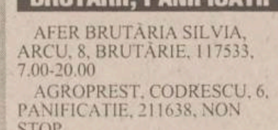

BRUTARII, PANIFICATII

AFER BRUTĂRIA SILVIA, ARCU, 8, BRUTĂRIE, 117533, 7.00-20.00

AGROPREST, CODRESCU, 6, PANIFICATIE, 211638, NON STOP

BRUTĂRIA VIOLETA, SOS. NICOLINA, 30, bl. 965, BRUTĂRIE, 126127, L-V 7.00-20.00;S 7.00-17.00; D 7.00-15.00

COMPLEX CRISTEA, SOS. NATIONALĂ, 1, PANIFICATIE, 145080, 6.00-20.00

CONBETA, COPOU, 48, PANIFICATIE, 216627, 7.00-15.00

GRAND WORK, L. CATARGI, 25, PANIFICATIE, PATISERIE, 216010,

MOPREST, M. CODRESCU, 6, PRODUCTIE PANIFICATIE, 212044,

PANCONCRET, CLOSCA, 6, PANIFICATIE, 117992, NON STOP

PANGRAM, CALEA CHISINĂULUI, 33, PRODUSE DE PANIFICATIE, 136848, 7.00-15.30

PANIRO, STEFAN CEL MARE, 10, PANIFICATIE, 212016, 7.00-21.00

TRIVE, AUREL VLAICU, 73, PANIFICATIE, 270925,

CARTE

C&D, ARCU, 23, LEGĂTORIE, 112562, 8.00-16.00

EDITA, SF. LAZĂR, 53, LIBRĂRIE, 233690, 8.00-20.00; S-D 9.00-14.00

EDITURA JUNIMEA, B-DUL COPOU, 3-5,, 117290, 8.00-17.00

TURNUL DE FILDES, B-DUL COPOU, 3-5, LIBRĂRIE, 112967, 10.00-18.00

COMERT

1001 ARTICOLE, SOCOLA, 2, bl. F, COMERT, 130750, 8.00-20.00

ACANTA, COMPLEX COPOU,, COSMETICE,, 8.00-20.00

ACVILA, TITU MAIORESCU, 6B, COMERT ALIMENTAR,, 8.00-21.00

AD-MARIS, SOS. NICOLINA,, MAGAZIN ALIMENTAR, 222353, 7.00-21.30; D 8.00-18.30

AF UNGUREANU, ARCU, 15, COMERT,, 10.00-14.00

AGROINDUSTRIAL, BANU, 5, bl. 7A, COMERT, 215008, 7.00-20.00

ALCO UNIVERSAL, ROND AGRONOMIE,, COMERT,, 7.00-19.00

ALEX UNIVERS, CUZA VODĂ, 7, COMERT, 112236, 10.00-18.00

ALIMENT GELY, CRISULUI, C14, MAGAZIN ALIMENTAR, 165689, 6.00-22.00

ALIMENTARA, ANASTASIE PANU, 50, COMERT, 116650, 8.00-20.00

ALIMENTARA 128, CALEA GĂLĂTII, 17-19, MAGAZIN ALIMENTAR, 123984, 6.00-20.00

ALMAG, SF. LAZĂR, 47, COMERT ALIMENTAR SI NEALIMENTAR, 132790, 6.00-20.00; D 7.00-13.00

ANDCHIM, ALEEA GHICA VODĂ, 2, COMERT ALIMENTAR, 217058, 7.00-22.00

ANGELINA ALBATROS, BACINSCHI, 4, CL6, ALIMENTATIE, 141715, 6.00-20.00

APROMAT, SOS. NICOLINA, 42, bl. 969, COMERT,, 8.00-20.00

ASIRA, INDEPENDENTEI, 11-13, COMERT, 114362, 9.00-19.00

ATALANTA, ANASTASIE PANU, 54, COMERT ALIMENTAR, PLAFAR, 147578, 8.00-20.00;S 8.00-15.00; D 8.00-13.00

ATENEU TRIUMF, ION CREANGĂ, 7, bl. K2, MAGAZIN ALIMENTAR,, 7.00-20.00; S 8.00-20.00; D 8.00-14.00

AURORA, MIRCEA CEL BĂTRÂN, 5, COMERT,, 6.00-22.00

AURORA, SOS. NICOLINA, 53, bl. 964, MAGAZIN ALIMENTAR, 124020, 6.00-20.00; D 8.00-14.00

BERGHER, CUZA VODĂ, 22, COMERT, 112056, L-V 9.00-20.00; S 9.00-15.00

BING BANG, PIATA UNIRII, 6, MAGAZIN ALIMENTAR, 212333, NON-STOP

CARLUCI, BD. METALURGIEI, 154, MAGAZIN ALIMENTAR, 215710, 8.00-20.00

CASA CONI, CARPATI, 16, bl. 910, ACHIZITIE DESFACERE PRODUSE ALIMENTARE SI AGROALIMENTARE, 122780, MS 7.00-21.00; D 8.00-13.00; L 12.00-21.00

CELIN PRODCOM, GĂRII, 15, METALO-CHIMICE, ARTICOLE STROPIT, ELECTROCASNICE, 217974, 9.00-19.00

CINDICO, ÎMPĂCĂRII, 11, COMERT PRODUSE ALIMENTARE SI NEALIMENTARE, 220806, L-S 7.00-21.00; D 9.00-14.00

CLAVAGET, PIATA UNIRII (incinta coaforului), 3, COSMETICE, ÎNCĂLTĂMINTE, 213362, 8.00-20.30

CMV, COMPLEX PODUL DE PIATRĂ,, PRODUSE ALIMENTARE SI NEALIMENTARE, 233859, 6.00-21.00; D 8.00-20.00

COFETĂRIE, SOCOLA, 1, COMERT, 135015, 7.00-21.00

COM-DEEA, ÎMPĂCĂRII, 35, IMPORT-EXPORT, 222912/230111, 8.00-20.00

COM-EST, GHICA VODĂ, 2, METALO-CHIMICE,, 8.00-20.00

COMPAN, MOARA DE FOC, 2, PRODUSE ALIMENTARE, 252150, 9.00-19.00

CONCORDIA COMPANY, SOS. NATIONALĂ, 178, bl. 354, COMERT EN-GROS, EN DETAIL SI TRANSPORT MĂRFURI, 127624, 9.00-20.00

CONS-VICTORIA, MIRCEA CEL BĂTRÂN, 5, COMERT,, 6.00-22.00

CORAL, STEFAN CEL MARE, 3-5, OBIECTE DE ARTĂ SI ANTICHITĂTI, 112462/210457, 10.00-18.00

CRISTIANA RONI IMPEX, ÎMPĂCĂRII, bl. 917, MAGAZIN ALIMENTAR, 222040, 8.00-21.00

D.M.C. LTD, SOS. NICOLINA, 48, MAG. ALIMENTAR, 221889, 7.00-21.30

DAN MIXT EST, HATMAN SENDREA, 21, MAGAZIN ALIMENTAR, 127145, 7.00-19.00

DECORA, PIATA UNIRII, 6, FLORI SI PLANTE, COSMETICE, LENJERIE FINĂ, CADOURI, 142937, L-S 8.00-19.45 ; D 10.00-14.00

DECORA, I. C. BRĂTIANU, 36, COSMETICE, LENJERIE FINĂ, FLORI SI PLANTE,. CADO. 142937, L-S 8.00-19.45 ; D 10.00-14.00

DITU, SOS. NICOLINA, bl. 947, COMERT ALIMENTAR,, 7.00-23.00

DOLIMEX, ATENEULUI, 2, MAGAZIN ALIMENTAR, 271190, NON STOP

DOMINO IMPEX, HAN TĂTAR, 14, COMERT, 270447, L-D 8.00-20.00

ECHRIS, PETRU RARES, 11, COMERT, 212719, 8.00-18.00

ECLA, CALEA CHISINĂULUI, 29, DETERGENTI, 137594, 7.00-15.30

EDEN TRADING, CERNA, 21, COMERT,, NON STOP

EGRETA N.P.A., TUTORA, 17, COMERT,, 8.00-16.00

ELECTRICE, SOCOLA, 2, bl. F, COMERT METALO CHIMICE, 130750, 8.00-20.00

ELECTRICE, ST. CEL MARE, 4, COMERT ELECTRICE, COSMETICE, BIJUTERII,, 8.00-20.00

ELIANA, LACULUI, 12, bl. 660, COMERT ALIMENTAR, 122493, 6.00-20.00; S 7.00-14.00

ELICOM, GĂRII, 9, ARTICOLE SPORTIVE, ELECTROCASNICE, 213673, 9.00-19.00

ELIVAL, COMP. T. VLADIMIRESCU, T17, MAGAZIN ALIMENTAR, 172442, 6.00-21.00; D 6.00-14.00

EMI, INDEPENDENTEI, 19, COMERT, 117530, 18.00-19.30

EVELYN, CARPATI, 6, COMERT ALIMENTAR, 126900, 9.00-20.00

FIDESCO, SOS. NICOLINA, bl. 599, MAGAZIN ALIMENTAR, 125085, 7.00-22.00; D 8.00-14.00

FILDAS TRADING, C. A. ROSETTI, 30, REPREZENTANTĂ COSMETICE, MEDICAMENTE, 219347, 8.00-20.00

FLORA, VASILE LUPU, 110, COMERT CU PRODUSE ALIMENTARE SI NEALIMENTARE, 175094, 6.00-20.00; D 8.00-13.00

FLORIS, BACINSCHI, 6, ALIMENTATIE, 142555, 6.00-21.00; D 6.00-13.00

FLUX, VASILE LUPU,, MAGAZIN ALIMENTAR, 174531, NON STOP

GAB-YON SRL, SOCOLA, 2, blF, COMERT, 127429, 8.00-20.00

GEMINI GRUP, SPLAI BAHLUI, 22, MAGAZIN ALIMENTAR CU AUTOSERVIRE, 272080, 8.00-21.00

GENO, MIRCEA CEL BĂTRÂN, 1, MAGAZIN ALIMENTAR, 153854, 6.00-21.00

GEOVANIS, SOS. NICOLINA, bl. 969, MAG. ALIMENTAR,, 8.00-22.00

GETSY, B-DUL CHIMIEI, 35, bl. F2, COMERT, 173405, 6.00-20.30

GIOVANIS, SOS. NICOLINA,, MAGAZIN ALIMENTAR, 166474, 7.00-22.00

GRIMAR, SOCOLA, 3, COMERT, 130117, 7.00-20.30

GULIVER BABY, STEFAN CEL MARE, 4, COMERT ARTICOLE COPII,, 8.00-20.00; S 8.30-15.00

HOLDMAN, DACIA, 11, COMERT SI SERVICII, 230247/212781, 9.00-17.00

IRILIAN CO, SOS. STEFAN CEL MARE, 5, COMERT,, 6.00-18.00

JANET, GĂRII, 10, METALO-CHIMICE,, 8.00-20.00

KINAN SNC, PETRU RARES, 6, COMERT EN GROS, 112360, 9.00-18.00

LACTIS COMPANI, ROND COPOU,, COMERT LACTATE,, 8.00-20.00

LE BOURJOIS IMPEX, C. NEGRI, 60, COMERT, 143058, 9.00-17.00

LIELA, CALEA GĂLĂTII, 13-15, COMERT, 224600, NON STOP

LUK BAVARIA, CUZA VODĂ, 68, COMERT, MECANICĂ FINĂ, 230631, 8.00-20.00

MACOVEI, INDEPENDENTEI, 31, COMERT, 116782, 8.00-20.00

MAD, ÎMPĂCĂRII, 2A, bl. 907, COMERT EN GROS SI EN DETAIL, 221836, 8.00-20.00

MAGAZIN BUCIUM 7, SOS. NICOLINA, 84, bl. 599, MAGAZIN ALIMENTAR, 222596, 7.00-20.00; D 8.00-14.00

MARC-ELLA, 1 DECEMBRIE, 2B, COMERT ALIMENTAR,, 8.00-17.00

MARTHA, GÂNDU, 6, COMERT, 112241, NON STOP

MAZ INTERNATIONAL, PĂCURARI,, EN GROS - LEGUME, FRUCTE, ZAHĂR, OREZ, SCAUNE SI MESE DIN PLASTIC, 216109, 8.00-18.00

MILOMA, SOS. NATIONALĂ (staTia Podul de Piatră),, COMERT,, NON STOP

MINOROX, COMPLEX PODUL DE PIATRĂ,, METALO-CHIMICE, 126355, 7.00-20.00

MIRO-MI, GĂRII, 10, METALO-CHIMICE, 216602, 8.00-20.00

MODA, SOCOLA, 2, bl. F, COMERT, 136979, 8.00-20.00

MODEST PIV, C. A. ROSETTI, 2, MAGAZIN ALIMENTAR, 213686, 8.00-20.00; D 8.00-17.00

MONDEX, PĂCURARI, 21, COMERT, 117408, 8.00-17.00

MOVEN PICK, PINULUI, 5, PRODUSE ALIMENTARE SI NEALIMENTARE, 111313, 7.00-19.00

NEGURĂ AF, STEFAN CEL MARE, 10, MAGAZIN, SIFOANE, 111596, 9.30-20.00

NEO IMPULS, TABACULUI, 1, COMERT, 251049, 6.00-23.00

NICAON, HAN TĂTAR, 3, bl. 360, sc. A, MAGAZIN MIXT, 270992, NON STOP

NICOFLORIS, TROTUS, 1, COMERT, 126381, 7.00-20.00

NICOFLORIS, CALEA GĂLĂTII,, COMERT,, NON STOP

NICOFLORIS., TROTUS, 4, COMERT,, NON STOP

NON STOP, 14 DEC 1989, 11, COMERT ALIMENTAR, 210082, NON STOP

OLT IMPEX, BD. INDEPENDENTEI,, COMERT ALIMENTAR, 160733, NON STOP

ORIENT DRINKS, GĂRII, 18, ELECTRONICE, TEXTILE, COSMETICE, 147176, 9.00-20.00

ORTEX, GĂRII, 10, MERCERIE, 214781, 10.00-18.00

OVIDIU, VASILE LUPU, 132 B, MAGAZIN ALIMENTAR, 272554, 8.00-20.00; D 8.00-15.00

PACIKO, DRĂGUSENI, IASI, MAGAZIN MIXT,, 8.00-22.00

PAGA, ALEEA SADOVEANU, 4, MAGAZIN ALIMENTAR, 145635, 6.00-18.00

PAPETĂRIE JUCĂRII, NICOLINA, 1, COMERT SPORT, JUCĂRII,, 8.00-20.00

PIM, SOS. STEFAN CEL MARE, 11, MAGAZIN ALIMENTAR, XEROX, 212740, 6.00-22.00

PORTELAN, STEFAN CEL MARE, 1, PORTELANURI, 214901, 8.00-20.00

PROD AURORA, VASILE LUPU, 140, bl. A1, COMERT, 270962, NON STOP

PRODVILCOM, SF. LAZĂR, 1, COMERT ALIMENTAR,, NON STOP

PULS EVA CMM, CALEA CHISINĂULUI, 2, COMERT, 179512, 9.00-19.00

RADU TRADING, C. A. ROSETTI, 30, PRODUSE PARAMEDICALE, JUCĂRII, 219347, 8.00-20.00

RĂDUCANU, ROND COPOU,, COMERT,, NON STOP

RAMCO, PIATA M. EMINESCU,, PRODUSE ALIMETARE,, 7.00-22.00

RIANA, GĂRII, bl. L20-221, MAGAZIN ALIMENTAR, 213309, 7.30-22.00

RODIMEX, CERNA, 6A, MAGAZIN ALIMENTAR, 152854, 7.00-21.00

ROMATLAS, FRUMOASA, 6, bl. 918, COMERT, IMPORT-EXPORT, 126569, 8.00-20.00

ROMSTAR, SOSEAUA NATIONALĂ, 57, COMERT ALIMENTAR, 131886, 8.00-21.00; D 6.00-20.00

SAFIR H&U, ÎMPĂCĂRII, bl. 915, CONFECTII, ÎNCĂLTĂMINTE, COSMETICE, ELECTRICE, 221968, L-V 8.00-20.00; S 8.00-18.00; D 8.00-17.00

SAIF, HAN TĂTAR, 2, 360 A, COMERT, 270992, 9.00-19.00; S 9.00-13.00

SAVIROM, INDEPENDENTEI, 25, COMERT,, 8.00-20.00

SILIS, GĂRII, 17-19, MAGAZIN ALIMENTAR, 147336, 6.00-20.00

SILVA MERA, SOS. NICOLINA, 17, bl. 944, COMERT, 126710/216455, 8.00-20.00

SPERANCE, STATIA MIHAI EMINESCU,, COMERT,, 7.00-21.00

SUPER COPOU, B-DUL COPOU, 48, COMERT ALIMENTAR, 140533, 7.00-20.00

SUPER MARKET, SOS. NICOLINA, 64, COMERT, 221291, 7.00-22.00

TEHNOTON, VASILE ALECSANDRI, 7, CALEA CHISINĂULUI, 43, MASINI DE SPĂLAT, MESE DE CĂLCAT, 'RESOURI SI ARAGAZE, GRĂTARE DE BAR SI GRĂDINĂ, RĂCITOARE AUTO, TRAFO SUDURĂ ETC., 211664, 8.00-19.00

TOBI, COMPLEX PODUL DE PIATRĂ,, COMERT GENERAL NEALIMENTAR,, 7.00-20.00

TON PANI, GĂRII, 18, COMERT, 211396, 8.30-20.30

TOP DESIGN, PIATA UNIRII, 6, ARTIZANAT CHINA, 217836, 8.00-20.00; S 8.00-18.00; D 10.00-13.00

TOP DOLE, L. CATARGI, 25, COMERT EN-GROS LEGUME-FRUCTE, 211235, 7.30-17.00

TRANS POLOSAN, MIRCEA CEL BĂTRÂN, 7, COMERT, 223042, 7.00-22.00

TRIDENT, COMPLEX COPOU,, CONSIGNATIE, 129264, 8.00-20.00

TROTUS, BACINSCHI, CL1-CL16, NON STOP ALIMENTAR, 279897, NON STOP

TUSNAD, ROND COPOU,, COMERT,, 6.00-22.00

TUDOR IMPEX, ARCU, 13, COMERT, 112109, 7.00-23.00

TUDOR MAGNUM, FUNDAC BANU, 6, MERCERIE, 213676, 9.00-18.00

UNIC 91, PIATA UNIRII, 2, MAGAZIN ALIMENTAR, 114308, 6.00-20.00; S 6.00-18.00

VALITEO, MAG.AXIE, SOCOLA, 5, COMERT, 134502, 9.00-20.00

VAMA CRIS, COMPLEX PODUL DE PIATRĂ,, MERCERIE, GALANTERIE,, 9.00-18.00

VAROMAS, SOS. NICOLINA, 65, MAGAZIN ALIMENTAR, 126495, 9.00-21, 00

VICTORITA, SOS. STEFAN CEL MARE, 5, METALO-CHIMICE,, 7.00-15.00

ZIMBRU, GALATA, 2, COMERT, 216080, 9.00-17.00

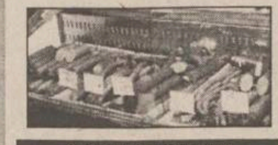

COMERT CARNE

AGROIND HOLBOCA, CRISULUI, 1, COMERT CARNE, 223736, 7.00-19.00

ASTRA CONEX, FUNDAC ZLATAUST,; CARNE SI PREPARATE DIN CARNE, 165900, 9.00-17.00

M&R, CALEA CHISINĂULUI, 37, PREPARATE DIN CARNE, 233470, 6.00-22.00

PAUL & VASCA, CARPATI, 2, bl.908, COMERT CARNE, 127363, 8.00-20.00

PERFECT, BÂRNOVA, SAT. PIETRĂRIA, PRODUCTIE PREPARATE DIN CARNE, 165900, 8.00-18.00

ROM TRADING, B-DUL POITIERS, 14, COMERT EN GROS CU CARNE, 233475/233490, 8.30-16.00

SELMAG IMPEX, T. VLADIMIRESCU, T17, COMERT CARNE, 112859, NON STOP

VALOMCA, CALEA GĂLĂTII, 9, COMERT CARNE, 224405, 6.00-22.00

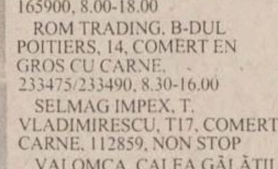

CONSTRUCTII, MATERIALE DE CONSTRUCTII, INSTALATII

ADONIS DESIGN, PĂDURII, 14, AMENAJĂRI INTERIOARE, IZOLATII, HIDROIZOLATII SI INSTALATII, 092329277, 092329266, 121770, 8.00-20.00

ALMAXIL IMPEX, GRĂDINARI, 13, EXECUTĂ LUCRĂRI DE HIDROIZOLATII SARPANTE, ÎNVELITORI CU MATERIALE CLASICE BITUMINOASE SI TERMOSUDABILE DIN IMPORT, 174340, 8.00-20.00

ARHITECT INVEST, BD. INDEPENDENTEI, 27, PROIECTARE CONSTRUCTII, 212589, 8.00-17.00

AVATTI INDUSTRIES, TĂTĂRASI, 60-62, CONSTRUCTII SI AMENAJĂRI INTERIOARE, 270647, 9.00-17.00

CASA DESIGN, GÂNDU, 10, INSTALATII, CONSTRUCTII SI AMENAJĂRI INTERIOARE, 212073, 7.00-19.00

CERAMICA, CALEA CHISINĂULUI, 176, PRODUSE CERAMICE, 135590, 8.00-16.00

COMAT, SREGENT GRIGORE IOAN, 7, MATERIALE CONSTRUCTII, 157261, 7.00-18.00

COMPACT, GRIGORE URECHE, 1-3 bl. WM; TÂMPLĂRIE ALUMINIU, GEAMURI TERMOPAN, FOLIE ANTIEFRACTIE, 112985, 8.00-16.00

COMPANIA DE CONSTRUCTII ALEX, UZINEI, 4-7A, CONSTRUCTII CIVILE SI INDUSTRIALE, 212260/147024, 8.00-18.00

CONTIS, TABACULUI, 30, CONTAINERE, 251000, 8.00-16.00

CUPOLA, SOSEAUA NATIONALĂ, 194, ARHITECTURĂ, CONSTRUCTII, AMENAJĂRI INTERIOARE, 233940, 7.00-16.00

DALCO PLUS, ARMEANĂ, 13, COMPANIE DE CONSTRUCTII, 213524/210262, 8.00-16.00

DANVIC,., HIDROIZOLATII, 214354/092314677, 8.00-16.00

DAS, AUREL VLAICU, 87, ECHIPAMENTE GAZ, 175488,

DESIGN 90, ALECU RUSSO, 3, CONSTRUCTII, URBANISM, RESTAURĂRI, MANSARDĂRI, MACHETARE CLĂDIRI, 147596,

DIAMANTUL, SOS. NICOLINA, 12, bl. 937, ATELIER GEAMURI, 126489, 9.00-17.00

DUSTAS, VLĂDICENI, TOMESTI,, ACOPERIRI METALICE, 233356, 8.00-20.00

ELEGANT B, OCTAV BĂNCILĂ, 3, CONFECTII METALICE, MASE PLASTICE, 253198, 8.00-16.00

ENERGOTEC SRL, CIURCHI, 60, CONFECTII METALICE, INSTALATII TERMICE, BOILERE, 213447,

ETNIS, N. IORGA, 7D, bl. F5, REPREZENTANTĂ VAILLANT - INSTALATII ÎNCĂLZIRE, 230113/232690, 8.00-18.00

G. R. ENGINEERING, BD. T. VLADIMIRESCU, 48, EXPERTIZARE, PROIECTARE, EXECUTIE RESTAURĂRI SI CONSOLIDĂRI CONSTRUCTII, 177211, 8.00-20.00

GEMINI GRUP, B-DUL CHIMIEI, 14, COMERT CU PRODUSE METALURGICE, 135330, 8.00-17.00

GEPROD, ..,, MONUMENTE FUNERARE, 094/515244, 9.00-19.00

GEPROGON, AEROPORTULUI, 1, BAZA MECANIZARE, 176693,

GHEZACO, ETERNITATE, 35, PUNCT DE SCHIMB BUTELII OBISNUITE SI SHELL GAS, 272630,

GIRUS, OANCEA, 27, ÎMBUTELIERI OXIGEN, 270284; 092626488, 7.00-16.00

GREG CONSTRUCT, DANCU, 5, CONSTRUCTII SI REPARATII, INTERMEDIERI CONTRACTE ÎN ISRAEL, 118230, 8.00-16.00

IATAN & CO, CUZA VODĂ, 9, PROIECTARE SI EXECUTII CONSTRUCTII, 112305, 8.00-16.00

IMPEX AMICII, PĂPĂUTI, 2-4, CONSTRUCTII, 162171, 7.30-17.00

IMRAM, CODRESCU, 6, CONFECTII METALICE, 117912, 7.00-18.00

INSTALATII GRUP, SIPOTEL, 26, CONSILIERE, PROIECTARE, EXECUTIE, OFERTARE DE ECHIPAMENTE PENTRU INSTALATII ÎN CONSTRUCTII, 210810, 7.00-18.00

ITALIA SYSTEM, PĂCURARI,, VITRINE FRIGORIFICE, UTILAJE PANIFICATIE, 212781/230247, 9.00-17.00

ITELS, ARMEANĂ, 12, CONSTRUCTII, INSTALATII, 214509, 8.00-16.00

IZOTERM, VALEA LUPULUI,, PRODUCTIE, 164201,

LATIN, CUZA VODĂ, 56, MATERIALE DE CONSTRUCTII, 115151, 8.00-19.00

MARCAS, AUREL VLAICU, 87, PROIECTĂRI, TÂMPLĂRIE, 270579, 8.00-17.00

MELCRET, DE NORD, 5, SCĂRI SI SCHELE DIN ALUMINIU, 177996, 7.00-18.00

MELCRET FONOTERM, B-DUL POITIERS, 14, TÂMPLĂRIE DIN ALUMINIU, 233400, 7.00-18.00

METALICA, AUREL VLAICU, 77, CONFECTII METALICE, 174143, 6.00-18.00

METEOR GRUP - PROCASA, SOS. NICOLINA, 65, MATERIALE AMENAJĂRI, INTERIOARE, HIDROIZOLATII, TEHNICĂ DE FRIG, 222788, 8.00-20.00; S 8.00-18.00

MICCA ROM, SOS. IASI - TOMESTI, A. PANU, 21, COMERT CU VARURI LAVABILE SI VOPSELE ULTRAPERFORMANTE, 142989, 230025, 9.00-19.00

MUDOR-EX, STRĂPUNGERII SILVESTRU, 9, INSTALATII GAZE, 213826/210378,

NET INVEST, CHIMIEI, 14, MATERIALE DE CONSTRUCTII SI INSTALATII, CONFECTIONARE PLASE SUDATE SI FASONARE OTEL BETON, 217745, 7.30-16.00

NETINVEST, BD. CHIMIEI, 14,, 217745, 7.30-16.00

NICIMAN, NICEMAN, 2, ARTICOLE CAMPING, TURNĂTORIE, CONFECTII METALICE, 152112/116739, 7.00-15.00

PARTENER, PĂCURARI, 46, UTILAJE DE SUDURĂ - TELWIN, BURGHIE SI ELEMENTE DE FIXARE ÎN CONSTRUCTII - MUNGO, PISTOALE DE VOPSIT, MASINI UNELTE PORTABILE CU ACTIONARE PNEUMATICĂ - COMARIA, 032152435, 8.00-18.00

PAULUS, CHISINĂULUI, 6, PRELUCRARE PRIMARĂ A LEMNULUI, 230227, 7.30-16.00

PIETA, ARMEANĂ, 13, RECUPERARE MAT., TÂMPLĂRIE SI MOBILIER, CONSTRUCTII, 293044, 8.00-17.00; S 8.00-12.00

PIF, CODRESCU, 6, GLASVANDURI SI CONFECTII METALICE, 142792, NON STOP

PREBOC, B-DUL CHIMIEI, 14, PREFABRICATE BETON ARMAT, CONFECTII METALICE, 136604, 7.00-16.00

PRESTAREA, BRÂNDUSA, 41, CONFECTII METALICE, 173400, NON STOP

REMAT, DIMINETII, 2, DEPOZIT MATERIALE, 270505,

REMAT, AUREL VLAICU, 88, MAT. REFOLOSIBILE, 173848,

ROM EST, SOS. TOMESTI, KM1, TÂMPLĂRIE PVC, GEALAN GERMANIA, TÂMPLĂRIE ALUMINIU, 232469, 8.00-20.00

ROMFIN, B-DUL COPOU, 4, TÂMPLĂRIE ALUMINIU, 214090, 7.00-18.00

ROTHERM, BD. T. VLADIMIRESCU (Buc°inescu), 40, REPREZENTANTĂ FERROLI - INSTALATII ÎNCĂLZIRE, 175105/272340, 8.00-17.00

SECTIA DRUMURI NATIONALE, GHICA VODĂ, 46, ÎNTRETINERE SI REPARATII, 219240, 7.00-15.30

SIGNEANU, IZVOR, 1, CONFECTII METALICE, 126012,

SSAB, INDEPENDENTEI, 8, R3, MATERIALE PENTRU CONSTRUCTII SI AMENAJĂRI INTERIOARE, 214257, 10.00-18.00

SUPREM, CALEA CHISINĂULUI, 34, MASINI DE PRELUCRAT LEMN, CONFECTII SUDATE, MOTOSTIVUITOARE, 230378,

TERMOL CONSULTING, MOARA DE FOC, 35, et. 5, CENTRALE TERMICE, 252896, 8.00-16.00

UNISTAR, ÎMPĂCĂRII, 3, bl. 909, CASE "LA CHEIE", 124874/125109, 9.00-20.00

VEGA, SF. LAZĂR, 33, COMERT MATERIALE DE CONSTRUCTII SI FINISAJE, 131908, 9.00-19.00

MONITORUL - SERVICII UTILE

TE FACE CUNOSCUT,

CU DOAR 60.000 LEI PE LUNĂ!

APARE ÎN FIECARE SĂPTĂMÎNĂ

CONTACTEAZĂ-NE ȘI CITITORII NOȘTRI VOR FI CLIENȚII TĂI!

ÎNSCRIERI LA Tel: 271333, int. 121;

144776 ȘI 094888334

COMUNICATII

BERTO IMPEX, HOTEL TRAIAN, CAM. 411/412, CENTRU ACCESORII CONNEX GSM, DISTRIBUITOR SKYFON, 211114/143330int412, 9.00-17.00

DIRECTIA TELECOMUNICATII, LĂPUSNEANU, 6, COMERCIAL, REL. CU PUBLICUL, 936,

EUROBIT, SMÂRDAN, 63, DEALER CONNEX, TELEFOANE CELULARE SI ACCESORII, 216753/216754, 9.00-17.00

LOG SOFT, ANASTASIE PANU, 28, BL. 2A, DEALER CONNEX, 211130, 9.00-18.00

RADIOTEL, SOCOLA, 17, sc. A, SERVICII PAGING, 233353, 233933, 9.00-17.00

TEC TELECOM, TUTORA, 17, SERVICII, 232638, 8.00-16.00

UNIAXIS, COPOU, 3, DISTRIBUITOR AUTORIZAT MOTOROLA; DEALER AUTORIZAT CONNEX, 116903, 9.00-17.00

WINNER GROUP, A. PANU, 13-15, DEALERI DIALOG, TELEOANE CELULARE SI ACCESORII, 215589, 9.00-18.00; S 9.00-15.00

COSMETICA

CARMEN STIL, SOCOLA, 13, sc. A, COAFURĂ, FRIZERIE, MANICHIURĂ, PEDICHIURĂ, COSMETICĂ, APARATURĂ SI PRODUSE PROFESIONALE - UNIC REPREZENTANT PE MOLDOVA, 130473, 092391994, 8.30-21.30

CLASIC, CUZA VODĂ, 5, FRIZERIE, COAFOR, 116504, 8.00-20.00

ESTETICA CMM, SOS. NICOLINA, bl. 951, COAFOR,, 7.00-20.00

FRIZERIA 2 PIATA UNIRII, ARCU, 5,, 117685, 7.00-20.00

FRIZERIA 41, GĂRII, L23-24,., 7.00-20.00

FRIZERIA PODUL DE PIATRĂ 31, COMPLEX PODUL DE PIATRĂ,,,, 8.00-20.00; S 8.00-19.00

FRIZERIE/COAFOR, INDEPENDENTEI, 31, SERVICII, 116782, 8.00-20.00

MAVIOV, STEFAN CEL MARE, 4, SALON COSMETIC, COAFOR, 216923, 9.00-20.00

VIOSTAR, MOARA DE VÎNT, 14B, COAFOR, 171577.

CULTURA

CASA DE CULTURĂ STUDENTEASCĂ, VASILE CONTA, 30,, 147358, 8.00-16.00

CENTRUL CULTURAL FRANCEZ, COPOU, 26, BIBLIOTECA, 147900, 13.00-18.00

CENTRUL CULTURAL GERMAN, BD. COPOU, 19-21, BIBLIOTECĂ, 214051, 10.00-18.00

CERCUL MILITAR, COPOU, 7, CULTURAL ARTISTIC, 140908, 8.00-20.00

ELSA, CUZA VODĂ, 2, GALERIE DE ARTĂ, 112940, 10.00-18.00

GALERIILE DE ARTĂ CUPOLA, CUZA VODĂ, 2, EXPOZITIE, COMERT CU OBIECTE DE ARTĂ, 215382, 10.00-18.00

REMICON, MOARA DE FOC, 14, 407, A, 3, MONUMENTE ISTORICE,, 8.00-16.00

UNIUNEA COMPOZITORILOR, V. ALECSANDRI, 6,, 116829, 8.30-16.30

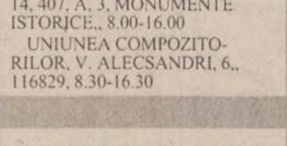

CURATATORII, SPALATORII

BLAN, CUZA VODĂ, 48, CURĂTĂTORIE HAINE PIELE SI BLANĂ, 211064, 9.00-17.00

EMO, SOS. NICOLINA, 86, bl. 999B, SPĂLĂTORIE LENJERII (PERSOANE FIZICE SI JURIDICE), 221873, 8.00-16.00

MICA INDUSTRIE, PĂCURARI, 121, bl. 603, SPĂLĂTORIE CHIMICĂ, 117841, 8.00-20.00

MICA INDUSTRIE, SOSEAUA NATIONALĂ, 194, CURĂTĂTORIE, SPĂLĂTORIE, VOPSITORIE,, 8.00-18.00

RAINBOW,,, SPĂLĂTORIE, CURĂTĂTORIE CHIMICĂ RAPIDĂ, 124636, 8.00-20.00

DISTRIBUTIE

BAHRIM SNC, TG. CUCU, 17, REPREZENTANTĂ AMERICAN POPCORN, 216629, 9.00-17.00

CPN, LASCĂR CATARGI, 25, DISTRIBUTIE BUNURI DE LARG CONSUM, 210368, 9.00-17.00

EROM, ÎMPĂCĂRII, 5, bl. 909, DISTRIBUITOR COSMETICE FARMEC CLUJ, 125405, 9.00-17.00

FARMACTIV, LASCĂR CATARGI, 25, DISTRIBUITOR MEDICAMENTE BOOTH, 210368, 9.00-17.00

GO WEST, STRĂPUNGERE SILVESTRU, 6, C21, DISTRIBUTIE PRODUSE COSMETICE, 216368, 9.00-20.00

HOLIDAY, CUZA VODĂ, Casa Bucovineanî, 30-32, ADEZIVI CASNICI SI INDUSTRIALI, IZOLANTI, MATERIALE DE UMPLUTURĂ, 143616, 8.00-20.00

INTERBRANDS MARKETING, SOS. TOMESTI, 10, RETEA DE DISTRIBUTIE, 231233, 8.00-20.00

KARAVER COSMETICS LTD, ÎMPĂCĂRII, 19, REPREZENTANT SI DISTRIBUITOR COSMETICE, 221445, 8.00-16.00

MEDI PLUS EXIM, LASCĂR CATARGI, 25, DISTRIBUTIE MEDICAMENTE, 216852, 9.00-17.00

MOLDWAYS, ARCU, 1, DISTRIBUTIE COSMETICE, 210911, 8.00-20.00

PLURIFARM, LASCĂR CATARGI, 25, DISTRIBUTIE MEDICAMENTE UPSA, 210746, 9.00-17.00

TESTER, LUCA ARBORE, 2, DISTRIBUTIE, 250559, 8.00-20.00

UNI STANDARD, MOARA DE FOC, 35, DISTRIBUITOR ELECTROARGES,, 9.00-17.00

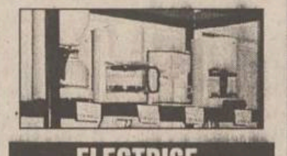

ELECTRICE, ELECTRONICE, ELECTROCASNICE

AMATEOS, COSTACHE NEGRI, 62, DISTRIB. ARISTON, INDESIT, ETA, 212697,

COMITEL, B-DUL COPOU, 3, COMERT ELECTRONICE, 210054, 8.00-18.00

DARCOM R, GĂRII, 17, mezanin, ELECTRONICE, ELECTROCASNICE, 216953, 8.00-20.00

DIANA, CUZA VODĂ, 8, COMERT ELECTRONICE ELECTROTEHNICE, 117307, 8.30-19.00

ELCOSERV, DECEBAL, 1, CÂNTARE ELECTRONICE, CASE DE MARCAT ELECTRONICE, 230205, 8.00-17.00

ELECTROSTAR, OANCEA, 12, bl. 354, ELECTRICE, ELECTROCASNICE, MOBILĂ, 172975, L-V 9.00-17.00; S 9.00-13.00

FALCON, STEFAN CEL MARE, 1, REPREZENTANTĂ DAEWOO ELCTRICE SI ELECTROCASNICE, 211848, 9.00-19.00

FLANCO INTERNATIONAL, ANASTASIE PANU, 54-56, ELECTRONICE, ELECTROCASNICE, 214709, 10.00-19.00; S 10.00-14.00

GIREXIM, GRIGORE URECHE, 1, COMERT ELECTRONICE, 213122,

INITA, MITROPOLIT VARLAAM, 5, CASE DE MARCAT, CÂNTARE ELECTRONICE, 131726, 8.00-17.00

LION KING, CLOSCA, 10, MAGAZIN PRODUSE ELECTRONICE, 217597, 9.00-19.00

MIAMI IND. BUCURESTI, PIATA UNIRII, 9, PRODUSE ELECTRONICE, BIROTICĂ, TELECOMUNICATII, 215490/171, 9.00-19.00

MOLDOTRANS AUTO, NICOLINA, 10, COMERT ELECTRONICE, ELECTROCASNICE, 225525, 8.00-20.00

NEOSIN, UZINEI, 1, DISTRIBUITOR ELBA, 210766, 7.00-21.00

NIPPON, INDEPENDENTEI, Y5-Y6, COMERT ELECTROCASNICE, 113422, 8.00-19.00

OMEGA PANASONIC, CARPATI, 4, REPREZENTANTĂ PANASONIC, 221133, 8.00-20.00

PANASONIC ROMÂNIA, ANASTASIE PANU, 58, PRODUSE ELECTRONICE, ELECTROTEHNICE, TELECOMUNICATII, 212190, 10.00-18.00;S 10.00-13.00

PARTENER, PĂCURARI, 46, MASINI UNELTE ELECTRICE PROFESIONALE - MAKITA, COMPRESOARE PROFESIONALE - FINI, POMPE, HIDROFOARE, MOTOPOMPE - COMEX, 032152435, 8.00-18.00

SANDRA TRADING, STEJAR, 33A, REPR. BOSCH, VARTA, 176961, 9.00-17.00;S 9.00-13.00

SHARROM, STEFAN CEL MARE, bl. B2, C, COMERT ELECTRONICE, 216320, 9.00-17.00

TEHNOTON, VASILE ALECSANDRI, 7, TELEVIZOARE, RADIORECEPTOARE, AMPLITUNERE SI AMPLIFICATOARE, STABIILIZATOARE, AEROTERME, VARIATOARE CU TELECOMANDĂ ETC., 211664, 8.00-19.00

TEKO INVEST, SF. LAZĂR, 53, ELECTRICE, ELECTRONICE PHILIPS, ELECTROCASNICE, 233553, 8.00-20.00

FARMACII

3F, SOS. PĂCURARI, 540, FARMACIE, 163615, 8.00-20.00

ALSOC FARMAVITA, SF. ANDREI, 4,, 112043, 9.00-19.00; SD 9.00-14.00

ANDAFARM, SOS. PĂCURARI, 60, 474, FARMACIE, 252254, 8.00-20.00

ATI PULS, SOSEAUA NATIONALĂ, 194,, 233243/233223, 8.00-20.30; S 8.00-20; D 9.00-18.00

AVICENNA, STEFAN CEL MARE, 10, bl. B2,, 213047, 9.00-21.00; S 9.00-14.00

BABY FARM, VASILE LUPU, 70-74,, 271357, 8.00-20.00; D 9.00-13.00

BEST FLORA, VASILE LUPU, 108, FARMACIE, 271962,

BIOFARM, SP.PASCANU, 35, DEPOZIT FARMACEUTIC, 270914,

EUROPHARM, CERNA, 1, FARMACIE, 224109, 8.00-20.00

FARM GALATA, HATMAN SENDREA, bl. H3, FARMACIE, 124210, 8.00-19.00

FARMA LIV, NICOLINA, 11, bl. A5,, 231197, 8.00-20.00; D 8.00-14.00

FARMACIA 15, INDEPENDENTEI, 23,, 116408, 8.00-20.00

FARMACIA 7, SOCOLA, 9, FARMACIE, 132293, 7.00-20.00

FARMACIA BRÂNDUSA, OCTAV BĂNCILĂ, 5, FARMACIE, 219385, 8.00-20.00

FARMACIA GHITUN, PRIMĂVERII, 11, FARMACIE, 147077,

FARMACIA GHITUN, CUZA VODĂ, 27, FARMACIE, 147077,

FARMACIA NR. 11, VASILE LUPU, 160,, 175457, 7.00-20.00; S 8.00-14.00

FARMACIA NR. 4, BD. STEFAN CEL MARE, 3,, 142020, 7.30-19.30; S 8.30-13.30

FARMACIA NR. 9, SĂLCIILOR, bl. 828,, 122782, 7.00-20.00; S 8.00-14.00

FARMACIA SALVIA, CUZA VODĂ, 1A, FARMACIE, 210340, 7.30-20.30

GABRIELA, PĂCURARI, bl. 582,, 140616/122827, 8.00-20.00; SD 8.00-14.00

IRIS PHYTOPHARMA, BD. COPOU, 3,, 219296, 7.00-20.00; SD 9.00-18.00

LACRIS, NICOLINA, 4,, 132383, 8.00-20.00

NOREX, GRIGORE URECHE, 1,, 216382, 8.00-20.00

PROFARM, CARPATI, 17,, 224952, 8.00-20.00

REMEDIA, GĂRII, 30,, 146325, 7.30-20.00; SD 8.00-14.00

SEMIS, STRĂPUNGERE SILVESTRU, 7, 14, D, FARMACIE, 210542, 8.00-20.00

SF. LAZĂR, SF. LAZĂR,, FARMACIE, 230153, 8.00-20.00; SD 8.00-14.00

TAIFARM 93, DIMINETII, bl. 774,, 216138, 8.00-20.00; SD 9.00-13.00

TEHNIS MKS, VASILE LUPU, 17, FARMACIE, 272180, 8.00-20.00; D 9.00-17.00

TEHNO-FARM DELIA, COMPLEX PODUL DE PIATRĂ,,,, 8.00-19.00; S 8.00-14.00

TEHNOFARM, STRĂPUNGERE SILVESTRU, 12, FARMACIE, 117258, 9.00-16.00

TEOFARM, TUTORA, 2, FARMACIE, 231118,

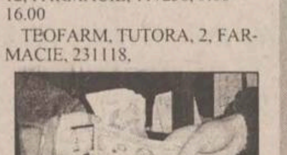

FINANTE, CAPITAL, ASIGURARI

ASIT, PĂCURARI, 7, SOCIETATE DE ASIGURARE-REASIGURARE, 211695, 8.00-17.00

BANCA BUCURESTI, INDEPENDENTEI, 7,, 212009,

BANCA ROMÂNEASCĂ, SF. LAZĂR, 2, CAPITAL,, 214650,

BANKCOOP, SF. LAZĂR, 4, BANCĂ, 211244, 8.30-15.30

BROKER, CLOSCA, 6(pasaj comercial Stefan cel Mare), SOCIETATE INTERMEDIERI MOBILIARE (vinde/cumpără acTiuni), 217963, 9.00-17.00

M. P. GLOBAL INVEST, STEFAN CEL MARE, 8, în clădirea ATCOM, TRANZACTII VALORI MOBILIARE, 217587, 9.00-19.00

MEX INVEST, STEFAN CEL MARE, 8, TRANZACTII MOBILIARE, 117300, 9.00-17.00

OMNIASIG, CUZA VODĂ, 1, ASIGURĂRI, REASIGURĂRI, 113288/113263, 8.00-16.00

TRABO-COMEX, GĂRII, L23-24, AGENT AUTORIZAT INTERMEDIERI VALORI MOBILIARE, 094595402, 9.30-16.00

FLORARII, ARTICOLE NUNTI

AF CRETU, ROND TG. CUCU,, ARTICOLE NUNTI,, 9.00-18.00

CRIOLA, ROND TG. CUCU,, ARTICOLE NUNTI,, 9.00-18.00

DUET, STEFAN CEL MARE (lângă BANCOREX), 10-12, FLORĂRIE, ARTICOLE NUNTI, 142937, L-S 8.00-16.00

FLORĂRIA CODLEA, TUTORA, 1, FLORĂRIE, 135350, 8.00-20.00

FLORĂRIA IONUT (AF TÂNTARU), ROND TG. CUCU,, ARTICOLE NUNTI,, 9.00-19.00

FOTO

DANSOR, Magazin Moldova, parter, LABORATOR FOTO AGFA,, 8.00-20.00; D 8.00-13.00

DOMIRO, GRIGORE URECHE, 1-3, STUDIO FOTO MITSUBISHI, 112357, 7.00-20.00

FLORIO, P-TA 14 DEC 1989, 6, COMERT COSMETICE, SERVICII FOTO, 213680, 8.00-20.00

FOTO 53 URGENT, GĂRII, L18-19, SERVICII FOTO,, 8.00-16.00

FOTO ALEX, P-TA 14 DEC 1989, 6, FOTO CERAMICĂ, 141732, 9.00-15.00

MAGIC, PIATA M. EMINESCU,, STUDIO FOTO SI XEROX,, 8.00-19.00

MODERN FOTO, PIATA UNIRII, 3, LABORATOR FOTO, 211640, 8.00-20.00; D 8.00-13.00

STUDIO FOTO, SOS. NATIONALĂ, 194, PROCESARE ORICE TIP DE FOTOGRAFII, 230344, 8.00-17.00

HOTELURI

HOTEL BASARABIA, UNGHENI, 2, SERVICII DE CAZARE SI MASĂ, 173621,

HOTEL ORIZONT, 2 stele, GRIGORE URECHE, 27,, 215037, NON STOP

HOTEL UNIREA, PIATA UNIRII, 5, HOTEL, RESTAURANT, BAR, CASINO, 142110,

IMBRACAMINTE, INCALTAMINTE, ARTICOLE PIELE

STEFANA, MOARA DE FOC, 1, CONFECTII ÎNCĂLTĂMINTE, 157858, 8.00-18.00

STEFANA, ALEEA ROZELOR, bl. 957, CONFECTII CROITORIE, 127151, 8.00-18.00

1ST CLASS, LĂPUSNEANU, 7-9, VESTIMENTATIE DE LUX PENTRU BĂRBATI SI FEMEI, 215530, 9.00-21.00

AF ISACOVICI, ZUGRAVI, 20A, ATELIER DĂRĂCIT LÂNĂ, 214329, 8.00-20.00

AGAPI, ARCU, 24, COMERT SECOND HAND, 217271, 10.00-18.00

AGRY COMP, SF. LAZĂR, 6, PRODUCTIE, DISTRIBUTIE DE FIRME TEXTILE, 116368, 9.00-17.00

AMEDEEA, SF. THEODOR, 32, CONFECTII TEXTILE, 214234, 8.00-18.00

ANDRADA STANDARD, STRĂPUNGERE SILVESTRU, 10, CL 19, COMERT ÎNCĂLTĂMINTE SI MAROCHINĂRIE, 212155, 9.00-21.00

ARIO, PĂCURARI, 142, COMERT TEXTILE, 163928, 8.00-20.00

BOLERO, GĂRII, 17, TEXTILE, ÎNCĂLTĂMINTE, 216953, 8.00-20.00

CASA NANETTE, ANASTASIE PANU, 56B, CONFECTII FEMEI, 142225, 8.00-20.00

CASA TEO, INDEPENDENTEI, 19, CONFECTIONARE SI COMERCIALIZARE ARTICOLE DIN PIELE, 216712, 9.00-17.00

CASA WANDA, STEFAN CEL MARE, 13, CASĂ DE MODĂ, 210870, 10.00-18.00

CASA WANDA, SOS. PĂCURARI, 88, CONFECTII, 145190, 7.00-20.00

CLIP EXIM, A. PANU, 54, COMERT LENJERIE DAMĂ, 213913, 10.00-19.00

CMM GIMI STIL, COMPLEX COPOU,, CROITORIE, 145060, 8.00-20.00

CRIS MIS, STEFAN CEL MARE, 4, COMERT ÎNCĂLTĂMINTE, 143797, 8.00-20.00

CROITORIE, TUTORA, 2, CROITORIE, 135135, 6.00-22.00

DOROTA, C. A. ROSETTI, 12, CONFECTII, 216226, 6.00-22.00

EASY RIDER PRESS, PIATA M. EMINESCU,, TEXTILE, MAROCHINĂRIE,, 8.00-20.00

EUROATLAS, A. PANU,, COMERT ÎMBRĂCĂMINTE, ÎNCĂLTĂMINTE,, 9.00-20.00

GALANT, ARCU,, COMERT TEXTILE,, 8.00-20.00

GALTEX, P-TA 14 DEC 1989, 2, COMERT TEXTILE,, 9.00-18.00

HODO STYL, SĂRĂRIE, 6(Tg. Cucu), MAGAZIN STAR JEANS,, 8.00-20.00

INCO, PIATA UNIRII, 6, GENTI, POSETE - DANIEL RAY, 116110, 9.00-19.00

INCUBUS, lângă cofetăria Opera,, REPREZENTANTĂ BIG STAR, 214235, 8.00-20.00

INTERCONT, SOS. PĂCURARI, 85, TRICOTAJE,,

JEPP, ROND TG. CUCU,, COMERT ÎNCĂLTĂMINTE, 217263, 9.00-21.00

LA PETRICĂ, GĂRII, 17, CIZMĂRIE,, 8.00-17.00

LUXOR, ANASTASIE PANU, 19, CONFECTII, 213898, 9.00-21.00

MARCEL IMPEX, STEFAN CEL MARE, 1, COMERT MAROCHINĂRIE, 214429, 10.00-18.00

MAREX, INDEPENDENTEI, 19, MĂTĂSURI SI STOFE, 115824, 9.00-20.00

MICA INDUSTRIE, V. ALECSANDRI, 6, CONFECTII TEXTILE/SEDIU, 117755, 8.00-16.00

MICROSYSTEM, BUCIUM, 17, REPREZENTANTĂ BIT, DEPOZIT EN GROS, 236080, 8.00-16.00

MIRCOTEX, AUROREI, 32, CONFECTII TEXTILE, TRICOTAJE, 115215, 8.00-20.00

MIT ALPIN 2200, SOSEAUA NATIONALĂ, 194, MAGAZIN SECOND-HAND,, 10.00-18.00

MOLDODERM, DRAGOS, 29, PIELĂRIE, 177550,

MONDEO STAR, CUZA VODĂ, 8, IMPORT-EXPORT CONFECTII, ÎNCĂLTĂMINTE, 211087, 8.00-20.00

PIMARCON, STRĂPUNGERE SILVESTRU, 12, CL 18, COMERT SI PRODUCTIE CONFECTII, MAROCHINĂRIE,,

RODIANA, STEFAN CEL MARE, 4, COMERT TEXTILE SI ÎNCĂLTĂMINTE, 213946, 8.00-20.00

SABACOM, STEFAN CEL MARE, 4, COMERT TEXTILE, ÎNCĂLTĂMINTE,, 8.00-20.00

SILVA TEX, CARPATI, 21, CONFECTII TEXTILE, 127363, 7.00-20.00

SPORUL, GĂRII, 1, PRODUCĂTOR TRICOTAJE, 142860, 8.00-20.00

TAMILIA COM, BD. DACIA, 395, TEXTILE, 163260, 8.00-16.00

TEXTILA IASI, SOS. STEFAN CEL MARE, 4, CONFECTII TEXTILE, 140501/144810, 7.00-15.30

TRICONFEC, STRĂPUNGERE SILVESTRU, 35, CONFECTII-TRICOTAJE, 210120, NON STOP

VIVAT, GĂRII, L20-22, TEXTILE, ÎNCĂLTĂMINTE,, 8.00-20.00

INDUSTRIE ALIMENTARA

BRUNI FOOD PRODUCT, CALEA CHISINĂULUI, 171, MARGARINĂ SI ULEIURI VEGETALE, 233545,

COSELI, HAN TĂTAR, 10, ESENTE SI SUPER ESENTE ALIMENTARE, ZAHĂR VANILINAT, 271848,

GASTROCOM, LUCA ARBORE, 2, LABORATOR COFETĂRIE, 163046, 7.00-18.00

IASSYROM, HAN TĂTAR, 10, AROME SI COLORANTI ALIMENTARI, FERODOURI ECOLOGICE, 271848/270997,

LABORATOR DE PESTICIDE, M. STURZA, 33, CONTROL ALIMENTE, 137475, 7.00-14.30

LACTIS, B-DUL METALURGIEI, 8, PRODUSE LACTATE, ÎNGHETATĂ, 130487, 7.00-17.00

PESCARIS, M. STURZA, 33, INDUSTRIE ALIMENTARĂ, 132061, 7.00-15.00

PROPAST, SOS. TOMESTI, 12, PASTE FĂINOASE, 232577, NON-STOP

VITALEF, CHIMIEI, 12, PRODUCTIE SI DESFACERE CONSERVE DE LEGUME SI FRUCTE, PRODUCĂTOR UNIC ÎN ROMÂNIA DE CIRESE CONFIATE, DEPOZIT EN GROS DE LEGUME-FRUCTE, 137882, 133201, 8.00-16.00

INVATAMÎNT, EDUCATIE

SCOALA 14, SOCOLA, 84, ÎNVĂTĂMÂNT, 136408,

SCOALA GEN. 33, L. CATARGI, 28, ÎNVĂTĂMÂNT, 117860, 8.00-14.00

SCOALA NR. 17, SOS. PĂCURARI, 178, ÎNVĂTĂMÂNT, 163059, 7.00-15.00

CONSERVATORUL G. ENESCU, HORIA, 9-11, ÎNVĂTĂMÂNT, 212541, 7.30-15.30

FEG, CUZA VODĂ, 1A, SCOALĂ POSTLICEALĂ, CALIFICĂRI ÎN MESERII, 217364/116309, 8.00-20.00

FUNNY ENGLISH, MIRCEA CEL BĂTRÂN, 1, SCOALĂ PRIMARĂ PARTICULARĂ CU PROGRAM PRELUNGIT - EFECTUAREA LECTIILOR LA SCOALĂ, LIMBA ENGLEZĂ INTENSIV, 223466/094593608, 8.00-16.00

FUNNY ENGLISH, GARĂ, NICOLINA, ALEXANDRU CEL BUN,, RETEA DE GRĂDINITE PARTICULARE ÎN LIMBA ENGLEZĂ, 223466/094593608, 7.30-17.00

GRĂDINITA 17, L. CATARGI, 20, ÎNVĂTĂMÂNT, 135208, 7.00-17.00

GRĂDINITA CFR, BANU, 12,, 146969, 6.00-18.00

GRĂDINITA FEG, PĂCURARI, 25, GRĂDINITĂ ÎN LIMBA ENGLEZĂ, FRANCEZĂ, GERMANĂ, 114577, 8.00-13.00

GRUP SCOLAR ENERGETIC, SOCOLA, 188-190, ÎNVĂTĂMÂNT, 132112,

LIC. EMIL RACOVITĂ, SF. THEODOR, 2, ÎNVĂTĂMÂNT, 135044,

LICEUL CFR, SOCOLA, 82, ÎNVĂTĂMÂNT, 137115,

LICEUL MIU, SOCOLA, 51-53, ÎNVĂTĂMÂNT, 137401,

LICEUL NATIONAL, ARCU, 4, ÎNVĂTĂMÂNT, 214036,

LICEUL TEORETIC V. ALECSANDRI, C. NEGRI, 50, ÎNVĂTĂMÂNT, 146130, 7.30-18.30

UNIV. M. KOGĂLNICEANU, PINULUI, 6, ÎNVĂTĂMÂNT, 130097, 8.00-20.00

UNIVERSITATEA STEFAN LUPASCU, PĂCURARI 9, SF. TEODOR, 2, ÎNSCRIERI LA 30 DE SPECIALIZĂRI, 216622, 116975, 8.00-20.00

UNIVERSITATEA GH. ZANE, SOCOLA, 188-190, UNIVERSITATE PARTICULARĂ, 233752,

UNIVERSITATEA PETRE ANDREI, BANU, 5, bl. 7A, ÎNVĂTĂMÂNT, 210474,

MOBILA. AMENAJARI INTERIOARE

AMBIA, PĂCURARI, 122, COMERT TAPITERIE SI MOBILIER, 251610, 9.00-13.00, S 9.00-13.00

AMBIA, 6 MARTIE, 2, COMERT TAPITERIE SI MOBILIER, 145131, 9.00-13.00, S 9.00-13.00

CHEIA, SOS. NICOLINA, bl. 928, MATERIALE PENTRU AMENAJĂRI INTERIOARE, 222070, 9.00-18.00; S 9.00-13.00

COCKTAIL, CUZA VODĂ, 30-32, PRODUCTIE JALUZELE ALUMUNIU SI MATERIAL TEXTIL, 117355,

DAAS, SĂRĂRIE, 76, SEDIU, 216476, 9.00-18.00

DIVERTIS, CARPATI, 19, bl.918, ATELIER TÂMPLĂRIE, 126055, 8.00-16.00

EEP MOCHETA, SOS. NICOLINA, 66, bl. 958, MOCHETĂ, COVOARE, 221914, 9.00-19.00; S 9.00-13.00

EXPOCONFORT, PĂCURARI, 66, VÂNZĂRI SI EXPORT DE MOBILĂ, 250928, 9.00-19.00

FIDES L&H, CUZA VODĂ, 1A, IMPORT MOBILIER BULGARIA UNGARIA, 213786, 8.00-16.00

G&G ROMÂNIA, ETERNITATEA, 43A, IMPORTATOR TAVANE SUSPENDATE ARMSTRONG SI CARTON GIPS, 174425, 9.00-19.00

GRAPHIX, P-TA 14 DEC 1989, 2, AMENAJĂRI INTERIOARE, MOBILIER, 113938/211802, 9.00-17.00

IG TRADE, STEJAR, 18, PRODUCTIE MOBILIER, 171629, 8.00-20.00

LEC TRADE, IPSILANTI, 4, MOBILIER, 272213, 8.00-18.00

MAR-CHI, SOSEAUA NATIONALĂ, 194, DECORATIUNI INTERIOARE, 136548, 9.00-19.00

MICA INDUSTRIE, PASCANI,, ÎMPLETITURI RĂCHITĂ, 762824,

MICA INDUSTRIE, IPSILANTE,, ATELIER MOBILĂ, 117116,

MICA INDUSTRIE, MORILOR, 11, SECTIE MOBILĂ, 114737,

MICKY COMPANY, COMPLEX PODUL DE PIATRĂ,, GEAMURI, OGINZI, RAME, 239390, 9.00-17.00; S 9.00-13.00

MIRFAN MOBILUX, P-TA VOIEVOZILOR, 26, C4, COMERT MOBILĂ, 152647, 10.00-18.00

MIRFAN MOBILUX, PIATA VOIEVOZILOR, bl. C4, COMERT MOBILĂ, 152647, 9.00-19.00

MOBART, ALBINET, 61, ATELIER CONFECTII MOBILĂ, 211552, 8.00-16.00

MOBISOP LUX, CARPATI, bl. 910-912, PRODUCTIE MOBILIER, 127489, 8.00-16.00

MOBILĂ SI BINALE, ARCU, 15-17, CONFECTII MOBILIER, 112634, 7.00-18.00

MOLDOLUX, BUCIUM, 25, COMERT MOBILĂ, 230412, 8.00-20.00

MOLDROM, B-DUL CHIMIEI, 14, INDUSTRIE, 173025, 9.00-17.00

NEDO, IARMAROC, 26, PRODUCTIE MOBILIER SI JALUZELE, 233444/130894, 8.00-18.00

NILPEROM, STRĂPUNGERE SILVESTRU, 60, CL 11, parter, DECORATIUNI INTERIOARE, 211361, 10.00-16.00

PRODOMO, BD. INDEPENDENTEI, 2, bloc CARMEN, MOBILĂ, 217606, 9.00-18.00

RADICAL, AL. M. SADOVEANU, 24, PLĂCI AUTOCOLANTE DE VINIL PENTRU PARDOSELI, 219690, 9.00-19.00

SANITAL, ARMEANĂ,, MATERIALE PENTRU AMENAJĂRI BĂI, 115151, 9.00-17.00

SANTAL STIL, UZINEI, 3, TAPITERIE, 146683, 8.00-16.00

SYM YUL, SOS. NICOLINA, 1, COMERT MOBILĂ, 122787, 8.00-17.00

UNITRADE, B-DUL COPOU, 4, AMENAJĂRI INTERIOARE, 216412/213455, 8.00-18.00

UTIL CASNIC, N. IORGA, 25, COMERT OBIECTE SANITARE, FAIANTĂ, GRESIE, 233680, 9.00-19.00

UTIL CASNIC, N.IORGA, 25, COMERT OBIECTE SANITARE, 233680, 8.00-20.00

VALADRIN, ION CREANGĂ, 73, TÂMPLĂRIE PVC, USI GARAJ/PORTI AUTO CU TELECOMANDĂ, 092/376440, 8.00-20.00

VOCTOR INVEST COMPANY, ARMEANĂ,, AMENAJĂRI INTERIOARE, 112078, 9.00-17.00

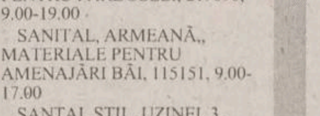

ORGANIZATII

ALTERNATIVA ROMÂNIEI, P-TA 14 DEC 1989, 2 bis, et 2, ORGANIZATIE, 211703, 9.00-17.00

ASOCIATIA CRUCEA ALBASTRĂ, CUZA VODĂ, 2, ONG,, V 9.00-13.00

FEDERAL COOP, SF. LAZĂR, 39-41,, 146652, 8.00-16.00

FORUMUL DEMOCRAT GERMAN, P-TA 14 DEC 1989, 2 bis, et 2, ORGANIZATIE, 117305, 10.00-12.00 / 17.00-19.00

FUNDATIA CHEMAREA, M. EMINESCU, 4A, FUNDATIE NON-PROFIT, 113735, 9.00-14.00

FUNDATIA CORNEILLE, PĂCURARI, 111, FUNDATIE INTERNATIONALĂ, 252838,

FUNDATIA FILOCALIA, M. STURZA, 43,, 233550, 8.00-12.00

FUNDATIA PT. O SOC. DESCHISĂ, MOARA DE FOC, 35,, 252920/252922, 14.00-17.00

LIGA APĂRĂRII DREPTURILOR OMULUI, CUZA VODĂ, 2, ONG, 215560, 16.00-19.00

MISCAREA ECOLOGISTĂ ROMÂNĂ, CUZA VODĂ, 2, ONG, 112590, 9.00-17.00

PARTIDUL ALIANTA CIVICĂ, CUZA VODĂ, 2, ORGANIZATIE, 216885, 9.00-18.00

PNL, SOS. NATIONALĂ, 59,, 135325/233984, 10.00-17.00; S 10.00-14.00

S.I.R.D.O., P-TA 14 DEC 1989, 2bis, ORGANIZATIE,, 9.00-12.00

UNIUNEA ELENĂ, P-TA 14 DEC 1989, 2 bis, et 1, ORGANIZATIE, 117665,

UNIUNEA SINDICATELOR LIBERE DIN ÎNVĂTĂMÂNT, HORIA, 10,, 210426, 8.30-15.30

PAPETĂRIE, BIROTICĂ

COMITEL, MUNTENIMII, 4, BIROTICĂ, TELECOMUNICATII, FAX 213375, 8.00-20.00

CONEL, I. C. BRĂTIANU, 6, PLICURI LA PRET DE PRODUCĂTOR, 210114, L-V 9.00-15.30

FERAX COMPANY, CUZA VODĂ, 30-32, REPR. KONICA (COPIATOARE), GLORY, LAMIREL, PAPETĂRIE, 116501, 9.00-17.00

GIROS COMPANY, I. C. BRĂTIANU, 20-22, DEALER AUTORIZAT XEROX SI DIALOG, 210872, 9.00-17.00

IRSIDO, TOMA COZMA, 7A, PAPETĂRIE, BIROTICĂ, 144255, 8.00-18.00

LECOM OPEN SYSTEMS, CARPATI, 910-912, BIROTICĂ, PAPETĂRIE, ELECTROCASNICE MOULINEX SI PHILIPS, 222882/222880, 9.00-17.00

MIG INVEST, B-DUL DACIA, 57, bl. DD6, COPIATOARE, IMPRIMANTE, FAXURI, BIROTICĂ, PAPETĂRI, 143410, 8.00-19.00

REAL UNIVERSAL COM, SOS. NICOLINA, 45, bl. 966A, parter, PRODUSE PAPETĂRIE, CONSUMABILE SI PRODUSE DIN HÂRTIE, 226600, 9.00-17.00

RTC HOLDING, C. A. ROSETTI, 30, BIROTICĂ, PAPETĂRIE, MOBILIER, 217118/217156, 8.00-18.00

UNIVERSAL RX, GRIGORE URECHE, 2, PRODUSE PAPETĂRIE, CONSUMABILE SI PRODUSE DIN HÂRTIE, COPIATOARE, FAXURI, 212660/217254, 9.00-17.00

PRESA

CONY SAT, CALEA CHISINĂULUI, 17, RETRANSMISIE TV PRIN SATELIT, 230576/137991, 8.00-20.00

DIFPRES, HORIA, 1B, DIFUZARE PRESĂ, 212240, 7.30-15.00

EVENIMENTUL ZILEI, P-TA 14 DEC 1989, 2 bis, et 2, PRESA, 112210,

INDEPENDENTUL, BANU, 10, REDACTIE,,

MONITORUL, SMÂRDAN, 5,, 271271,

OPINIA STUDENTEASCĂ, VASILE CONTA, 30,, 219687,

REDACTIA TIMPUL, P-TA 14 DEC 1989, 2 bis, et 2, REDACTIE, 211014, 9.00-14.00

RTV EUROPA NOVA, CRONICAR MUSTEA, 17, RADIO SI TELEVIZIUNE, 127490, 8.00-16.00

TELECABLE, ARCU, 25, TELEVIZIUNE PRIN CABLU, 210822, 9.00-18.00

TVR IASI, L. CATARGI, 33, PRESĂ, 210444,

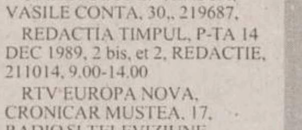

PRODUCTIE PUBLICITARA

A&C ELECTRIC GRUP, GĂRII, 15, PRODUCTIE PUBLICITARĂ, 112591, 8.00-20.00

AMBRA PROD (PET DESIGN), BD. NICOLAE IORGA (în spatele Hotelului Conest),, PRODUCTIE PUBLICITARĂ, 230640, 9.00-16.00

ARON COMPANY, ZMEU, 3, FIRME LUMINOASE, BANNERE, COPERTINE, PRELATE AUTO, PANOURI PUBLICITARE, IMPRIMĂRI SERIGRAFICE PE SUPORTURI DIVERSE, 092242111, 113131, 9.00-17.00

CRESCENTO, TUTORA, 17, PRODUCTIE PUBLICITARĂ, 230479, 8.00-18.00

DB DESIGN, BRADULUI (lângă Gara Nicolina),, GRAPHIC & INDUSTRIAL, 220053, 9.00-17.00

DR PRESS, ALEXANDRU CEL BUN,, PRODUCTIE PUBLICITARĂ, 253065, 9.00-17.00

ELITYS, SOS. PĂCURARI, 478, PRODUCTIE PUBLICITARĂ, 162279, 8.00-16.00

G&G ROMÂNIA, ETERNITATEA, 43A, FIRME LUMINOASE, COPERTINE, PANOURI EXTRAURBANE, DECUPAJE CUTTER-PLOTTER, 174425, 9.00-19.00

GEBA COLOR, DUCA VODĂ, 2, ETICHETE AUTOCOLANTE, 233386, 9.00-17.00

GEPLEX TRADING, CARTIER DACIA, VITEJILOR, bl. SD1-3, REPREZENTANTĂ A FIRMEI EGIPTENE SERIPLASTIC PENTRU MOLDOVA VA OFERĂ STIPLEX (PLEXIGLAS), 250819, 9.00-15.00

INTERSOC, ÎMPĂCĂRII, 19, bl.915, PRODUCTIE PUBLICITARĂ, PLIANTE, PROSPECTE 1-1000BUC, 220792/125124, 9.00-17.00

LASER CO, ALEEA GHICA VODĂ,, PRODUCTIE PUBLICITARĂ, 230075, 8.00-18.00

MAARTiS Co, PIATA UNIRII, 9, PRODUCTIE PUBLICITARĂ, 113322, 9.00-17.00

METALCO, MOARA DE FOC, 29, BANNERE, FIRME LUMINOASE, COPERTINE, INSCRIPTIONĂRI, 215480, 8.00-16.00

PRINT COLOR, P-TA 14 DEC 1989, 2 bis, et 2, PRODUCTIE PUBLICITARĂ, 210349, 8.00-19.00

RBN, T. VLADIMIRESCU, 87, AMPLASAMENTE BANNERE, PUBLICITATE PE MIJLOACE DE TRANSPORT ÎN COMUN, 211843, 9.00-17.00

SAXONiS, ROND TG. CUCU,, STAMPILE, CĂRTI DE VIZITĂ, ÎNDOSARIERI, XEROX, 212257, 9.00-17.00

SHATTER, STADION EMIL ALEXANDRESCU,, IMPRIMĂRI PE TRICOURI SI OBIECTE PROMOTIONALE, 216281, 9.00-17.00

REPARATII ELECTRONICE, ELECTROCASNICE

CALITATE, SOS NICOLINA, 74, 991A, REPARATII ELECTROCASNICE, SERVICE ELECTROCASNICE, 126820, 8.00-18.00

COOP PRESTATIUNEA 66, COMPLEX PODUL DE PIATRĂ,, REPARATII FRIGIDERE, 131554, 8.00-16.00; S 9.00-13.00

DIODA, INDEPENDENTEI, Y1, PIESE SCHIMB SI ACCESORII TV, 211672,

ELECTRON SERVICE, CARPATI, 12, 912A, REPARATII ELECTROCASNICE, SERVICE TELEFOANE CELULARE, DEALER DIALOG, TELECOMUNICATII, 127154125924, 9.00-18.00; S 9.00-13.00

ELECTRONICA SERVICE, GRIGORE URECHE, 1-3, REPARATII RADIO TV, 116581, 9.00-17.00; S 9.00-13.00

IASIM COOP, SOS. NICOLINA, 40, bl. 967, REPARATII FRIGIDERE, 125344, 8.00-19.00

IMSAT, M. STURZA, 33, ATELIER MECANIC, 137355, 7.00-15.00

LM Co BEST ELECTRONICS, INDEPENDENTEI, Y6-Y5, REPARATII, COMERT TV, 113660, 10.00-19.00

MATEO, SOS. NATIONALĂ, 194, REPARATII CEASURI, 136100, 9.00-17.00

NOEMI, CUZA VODĂ, 1A, REPARATII RADIO TV, CALCULATOARE, CONFECTIONĂRI CHEI, 114400, 9.00-20.00

POLAR SERVICE, ÎMPĂCĂRII, 19, REPARATII FRIGIDERE, 220859, 8.00-18.00

SOCOM SERVICE (BIJUTERII), STRĂPUNGERII SILVESTRU, 6, CL 21, CONFECTII REPARATII BIJUTERII, 145709, 8.00-16.00; S 9.00-13.00

SUPER TEHNIC, BRADULUI, 1, bl. 907, IMP-EXP, REPARATII RADIO TV, FRIGIDERE, CONGELETOARE, 127242, 8.00-18.00

TORAMAT, BUCIUM, 34, REPARATII FRIGIDERE, 233460, 9.00-18.00

RESTAURANTE, LOCALURI, COFETARII

ALMA BEST, SADOVEANU, 4, BAR, 111791, 9.00-21.00

AMANDINA, PIATA UNIRII, 2, COFETĂRIE/PATISERIE, 117870, 8.00-21.00

BET COM LUX, SADOVEANU, 4, BAR, 144930, 7.00-21.00

BIMEX, 1 DECEMBRIE, 20, BAR,, 7.00-19.00

BOLTA RECE, RECE, 10, RESTAURANT, 112567, 8.00-24.00

BUCEGI, INDEPENDENTEI, 33, RESTAURANT, BAR, TERASĂ, 112416, 7.00-23.00

CANNABIS, COMPLEX COPOU,, BAR, BILIARD, JOCURI,, NON STOP

CASA UNIVERSITARILOR, B-DUL COPOU, 9, RESTAURANT, 140029, 7.00-23.00

CLUB RS, FĂTU, 2A, LOCAL, 213060, 10.00-03.00

CLUH ESCAPE, LĂPUSNEANU,, LOCAL CU PROGRAM DE JAZZ SI BLUES (JOI),, NON STOP

COBALT, COMPLEX TITU MAIORESCU,, BAR, JOCURI,, NON STOP

COMPLEX DUNĂREA, ANASTASIE PANU, 52, RESTAURANT, BAR DE ZI, TERASĂ, 140251, 7.00-23.00

COMPLEX SCALA, SF. LAZĂR, 27, RESTAURANT, BINGO, DISCOTECĂ, COFETĂRIE, 146723, 8.00-16.00

CORNEY, STEFAN CEL MARE, bl. B2, BAR, 252838, NON STOP

CORSO, LĂPUSNEANU,, LOCAL, TERASĂ, DISCOTECĂ, 147158, 8.00-24.00

COSTI, COMPLEX COPOU,, BAR,, NON STOP

DELICIA, INDEPENDENTEI, 33, COFETĂRIE, 112990, 7.00-20.00

DEMETRA, ROND AGRONOMIE,, BAR,, 6.00-20.00

DOINITA, COMPLEX PODUL DE PIATRĂ, 1, BAR DE ZI,, 6.00-21.00

DOLI, GĂRII, L20-21, BAR, BILIARD, 116266, 10.00-05.00

EDALEX, COMPLEX PODUL DE PIATRĂ, 1, BAR SI JOCURI MECANICE, 232831, NON STOP

EUROSPORT, PRIMĂVERII, 2, BAR, 135537,

HAPPY CLUB, SOSEAUA NATIONALĂ, 59, BAR, BILIARD, PIZZERIE, 135325/233984, 8.00-24.00

ICAR, SF. LAZĂR, 4B, CAFE BAR, TERASĂ,, 7.30-23.00

RUDANA, BASOTA, 2, RESTAURANT, 211257, NON STOP

INTERPARC, STEFAN CEL MARE, 6, LOCAL, 115115, 6.00-22.00

LIBERTA, SOSEAUA NATIONALĂ, 57, BAR, COFETĂRIE, PATISERIE,, 7.00-21.00

LIBERTATEA 89, ARCU, 13, BAR, 212287, NON STOP

LUXOR, COPOU, 48, BAR, 117658, 6.30-24.30

METRO UNO, SOCOLA, 2A, COFETĂRIE, 233907, 9.00-21.00

METROPIZZA GARĂ, STRĂPUNGERE SILVESTRU, bl. CL18, LOCAL, 112883, L-V 8.00-01.00; S-D 8.00-02.00

MIORITA, P-TA 14 DEC 1989, 2bis, RESTAURANT, 115513, 7.00-24.00

MMC-TEIA, SOSEAUA NATIONALĂ, 41, BAR, 233401, 8.00-20.00

NIMOGIS, ROND AGRONOMIE,, BAR, 215429, 10.00-05.00

PANSELUTA, HATMAN SENDREA, 23, COFETĂRIE,, 8.00-20.00

PATIiS, CUZA VODĂ, 1A, COFETĂRIE PATISERIE, 213786, L-S 7.30-21.00

PEPSON, COSTĂCHESCU, 9, BAR, 140447, 7.00-22.00

PERSEVERANTZA, COSTACHE NEGRI, 60, bl. C1, LOCAL PIZZA, 210288, 8.00-23.00

RESTAURANT BANK COOP, SF. LAZĂR, 4, RESTAURANT, 116506, 6.00-17.00

RESTAURANT TEIUL, COMPLEX COPOU,, LOCAL,, 7.00-20.00

SELECT 91, P-TA 14 DEC 1989, 2bis, RESTAURANT, COFETĂRIE, PATISERIE, 210715/216444, 8.00-01.00

STEFF AX, ALEEA SADOVEANU, 4, BAR,, NON STOP

TEIUL, COMPLEX COPOU,, COFETĂRIE,, 7.00-20.00

TOPAZ, SILVESTRU, 1, RESTAURANT, 217607, 6.00-22.00

VIVIANA, COMPLEX COPOU,, BAR, 147834, NON STOP

WEEK-END, ZONA DE AGREMENT CIRIC,, TERASĂ - RESTAURANT, 171520,

ZINC, COMPLEX COPOU,, BAR, BILIARD,, NON STOP

SALI DE JOCURI

ALI BABA, CODRESCU, 14 B, BILIARD, JOCURI, 146310, NON STOP

ARC, SOS. NICOLINA, 52, BAR, BILIARD, JOCURI, 145151, 10.00-22.00

BAR FLY, SOS. NATIONALĂ, 57, SALON DE BINGO SI RESTAURANT,, 11.00-05.00

DiORO, 14 DEC 1989, 11, INTERMEDIERI, CAFENEA, SALĂ JOCURI, 113304, 8.00-20.00

EDELWEISS, STEFAN CEL MARE, 1, SALON JOCURI, 112395, 9.00-23.00

METRONOM MOLDOVA, ÎMPĂCĂRII, 25, SALĂ DE JOCURI MECANICE, 220877, 10.00-22.00

ROM NOVOMATIC, GRIGORE URECHE, 1-3, SALĂ JOCURI, BAR, 112357, NON STOP

SANATATE

AKTIN, MOARA DE FOC, 35, et. 4, CENTRU DE RADIOGRAFII,, 8.00-20.00

ARS MEDICA, ALEXANDRU CEL BUN, 16, bl. 212, sc. A, MEDIC DE FAMILIE, 156342, 8.00-20.00

BIOCARDIA, MOARA DE FOC, 35, et. 4, CONSULTATII SI ANALIZE MEDICALE, 219911/215500, 8.00-20.00

BIOCOMP, BASOTĂ, 4, TESTE DIAGNOSTIC, 115433, 8.00-16.00

BIOMED, PĂCURARI, 138, CONSUMABILE TEHNICĂ MEDICALĂ, 217710, 9.00-19.00

CABINET OFTALMOLOGIC, PETRU RARES, 25,, 116969, 14.30-16.30

CABINET PSIHOLOGIC, BANU, 12, SIGURANTA CIRCULATIEI FEROVIARE, 147313, 8.00-15.00

CENTRUL DE REC. A SÂNGELUI, N. BĂLCESCU, 21, SĂNĂTATE, 112091, 7.00-15.00

CLAR-DIOPTRIA, GĂRII, 19, OPTICĂ MEDICALĂ,, 8.00-18.00

CRISTAL OPTIC, POLICLINICA CFR,, OPTICĂ MEDICALĂ, 116142, 9.00-18.00

CRUCEA ROSIE, STEFAN CEL MARE, 10, SĂNĂTATE, 142630, 8.00-11.00

DADI, VASILE CONTA, 26, sc. A, CABINET ANALIZE MEDICALE, 142006, 8.00-11.00

DR. AILIOAIE CONSTANTIN, MEDIC PRIMAR,, CONSULTATII PEDIATRIE PERMANENT, 094507798,

ECHOMED, SOS. PĂCURARI, 4, OBSTETRICĂ SI GINECOLOGIE, 251927, 11.00-18.00; S 9.00-14.00

EFICIENT MB, ALEEA ROZELOR, 32, sc. C, SALĂ DE FITNESS - GIMNASTICĂ, 132889, 8.00-11.00; 15.00-20-00

EMILIANiS INSTITUT, LASCĂR CATARGI, 9, CABINET ÎNTRETINERE MEDICALĂ SI COSMETICĂ, 113552, 8.00-20.00

FARMACIA GABI, AL. T. NECULAI, 79, SĂNĂTATE, 122827, 8.00-20.00

HYPOCRAT, VOVIDENIEI, 3, OBSTRETICĂ, GINECOLOGIE, 112122, 7.30-13.00

MEDICAL TEHNIC, BD. NICOLAE IORGA, bl. 903A, LABORATOR DE ANALIZE MEDICALE, 230774, 8.00-18.00

MEDICINA ALTERNATIVĂ, ARCU, 1, SĂNĂTATE, 213511, 9.30-11.30; 17.00-19.00

MEDIRO, BD. ALEXANDRU CEL BUN, 4, bl. 1E5, POLICLINICĂ, 259111, 8.00-20.00

MEDISAN, SF. LAZĂR, 49, CABINET MEDICAL, 232753, 9.00-18.00 ; S 9.00-13.00

MEDISAN, T. BURADA, 6, CABINET MEDICAL, 114274, 9.00-18.00; S 9.00-13.00

MEDOPTICA, ARCU, 1, OFTALMOLOGIE SI OPTICĂ MEDICALĂ, 092/719702, L-J 9.00-19.00; V 9.00-12.00; S 10.00-13.00

OPTICA, LĂPUSNEANU,, OPTICA MEDICALĂ, 110975, 9.00-17.00

POLICLINICA BALNEARĂ NICOLINA, HATMAN SENDREA, 2, SĂNĂTATE, 124074, 8.00-19.00

POLICLINICA PROFES MED, VASILE CONTA, 18,, 213226, 7.30-19.30

POLICLINICA UNIVERSITARĂ 1, VASILE CONTA, 2, SĂNĂTATE, 143720,

SALVADOM, SOS. PĂCURARI, 67, bl. 478, CONSULTATII PEDIATRIE SI ADULTI, ACUPUNCTURĂ ADULTI SI COPII, AEROSOLI, CONSULTATII SI TRATAMENTE PRO FITNESS, 251085, 8.00-20.00

SĂNĂTATEA 2000, BANU, 5, bl. 7A, SĂNĂTATE, 214002, 14.30-17.00

SINMED, SOSEAUA NATIONALĂ, 182, A2, sc. F, CABINET MEDICINĂ GENERALĂ, 233390, 8.00-15.00

SPITALUL DE BOLI INFECTIOASE, O. BOTEZ, 2, SĂNĂTATE, 113390, NON STOP

SPITALUL SF. SPIRIDON, INDEPENDENTEI, 1, SĂNĂTATE, 144730, NON STOP

STRATAN ELENA, STEFAN CEL MARE, 10, OBSTRETICĂ, GINECOLOGIE, 212877, 11.00-20.00

TRANSPARENTA, ANASTASIE PANU, 13, OPTICĂ MEDICALĂ - DR. VASILE POPA, 212162, 9.00-18.00

UNITATE DE TRATAMENT NICOLINA, TROTUS, 12Î, SĂNĂTATE, 124374, NON-STOP

SERVICII CONSULTANTA

APCO, CUCU, 17, ATELIER PROIECTARE CONSTRUCTII, 213830, 8.00-16:00

APELE ROMÂNE, VÂSCĂUTEANU, 10, STUDII, SERVICII HIDROLOGICE, 144925, 7.00-15.00

CASA, CUZA VODĂ, 1, PROIECTARE, EXECUTIE CONSTRUCTII INSTALATII, 211585/7, 7.00-17.00

CEPROPLAST, CALEA CHISINĂULUI, 23A, CERCETARE, PROIECTARE, 230840/233536, 7.00-15.00

DNT, MOARA DE FOC, 35, et. 7, SERVICII INTERNET, 252936/252938, 9.00-17.00

DOCONEX, STEFAN CEL MARE, 10-12, STUDII HIDROGEO, AGRICULTURĂ, 213714, 7.00-17.00

ELIT, CALEA CHISINĂULUI, 43A, CERCETARE, PROIECTARE, PRODUSE ELECTRONICE, MECANICĂ FINĂ, 232617, 7.30-15.00

KERRYA INVEST, UZINEI, 10A, PLASAREA FORTEI DE MUNCĂ, 217817, 9.00-17.00

M.V.D., HOTEL UNIREA, CAM 107, ÎNFIINTĂRI SOCIETĂTI COMERCIALE, OBTINERE AUTORIZATII, 212299/215015, 9.00-19.00; S 9.00-14.00

MAGTON, VASILE LUPU, 98, CONSULTANTĂ COMERCIALĂ SI TRADING, 094/645290,

MIOR, CUCU, 11, TRATAMENTE CHIMICE PENTRU CULTURI, 117920/215045, 8.00-16.00

ROENTER CONSULTING, POITIERS, 12, ÎNMATRICULĂRI SOCIETĂTI COMERCIALE, ÎNREGISTRĂRI ACTE ADITIONALE, OBTINERE AUTORIZATII DE FUNCTIONARE, 230445, 230446 int 131, 12.00-17.00; S 10.00-12.00

ROENTER CONSULTING, A. PANU, 13-15, mezsnin, CONSULTING MANAGERIAL SI DE AFACERI, ÎNMATRICULĂRI SOCIETĂTI COMERCIALE, ÎNREGISTRĂRI ACTE ADITIONALE, OBTINERE AUTORIZĂTII DE FUNCTIONARE, ELABORĂRI CONTRACTE COMERCIALE, 212335, 9.00-18.00; S 9.00-14.00

SOCIETATEA EXPERTILOR TEHNICI, PRIMĂVERII 2,, corp administrativ Tesătura, EXPERTIZE TEHNICE, EVALUĂRI, STUDII DE FEZABILITATE, 233873, 8.00-12.00

TEHNODESIGN, ONESTI, REPUBLICII, 38-19, PROIECTARE SI CONSULTANTĂ INDUSTRIALĂ, 092/308142, NON STOP

TEHNOPROIECT, LASCĂR CATARGI, 54, PROIECTARE, CONSULTANTĂ, 146255, 8.00-16.00

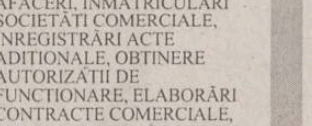

SERVICII POSTALE

OF. FILATELIC, BANU, 8, FILATELIE, 142258, 8.00-16.00

OF. POSTAL 13 VAMĂ, BANU, 8, SERVICII POSTALE, 113093, 8.00-16.00

OF. POSTAL 7, BANU, 8, SERVICII POSTALE, 147981, 8.00-20.00

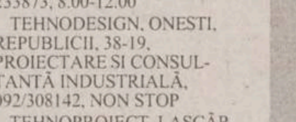

SERVICII SECURITATE

ANGELS, SOS. PĂCURARI, 55, 548, B, STINGĂTOARE, SERVICE AUTORIZAT, 251494/094648897, 9.00-17.00

CORP GARDIENI PUBLICI, BUCIUM, 30, ORDINE PUBLICĂ, 232099,

ELECTRA, ÎMPĂCĂRII, 33, ECHIPAMENTE DE SECURITATE,, 8.00-16.00

ELECTRONIC RESEARCH CENTER, ARMEANĂ, 2, INTERFOANE DE SCARĂ, 116666, 9.00-17.00

MOLID, COPOU, 3, et. 4, SISTEME DE ALARMĂ, DISPECERAT DE SUPRAVEGHERE CU INTERVENTIE ÎNARMATĂ - IGS, ALARME AUTO, 214564/216671, 8.00-16.00

PETRA, ÎMPĂCĂRII, 27, bl. 917, ATELIER PRODUCTIE TRANSFORMATOARE TOROIDALE, ALARME, 125808/221281, 8.00-18.00

TEMPO, SOCOLA, 34, SISTEME DE ALARMĂ AUTO SI IMOBILE, 234218/092364014, 9.00-20.00

YV, PĂCURARI, 92, SISTEME DE ALARMĂ MAAT, FBI, UNGO, SUDĂRI PARBRIZE, 259690, 9.00-17.00

STOMATOLOGICE

DAVIDENT, STRADELA SILVESTRU, 5B, CABINET STOMATOLOGIC, 117968, 9.00-15.00

DENTAL PLUS, ION CREANGĂ, 52, bl. S1, CABINET STOMATOLOGIC, 272391, 8.00-21.00

EDENTA, SF. LAZĂR, 49, COMERT ALIAJE DENTARE, 233862, 9.00-17.00

ELDENT, PETRU RARES, 8, CABINET STOMATOLOGIC, 113892, 14.00-20.00

MACORDENT, CUZA VODĂ, 1A, CABINET STOMATOLOGIC, 113330, 8.00-20.00

PRIMA, CIURCHI, 109, CABINETE MEDICALE: MEDICINĂ GENERALĂ SI STOMATOLOGIE, 175380, 8.00-20.00

RASTOMED, SOS. NICOLINA, bl. 939, CABINET STOMATOLOGIC, 127822, 8.00-12.00; 15.00-20.00

ROMALED, PRIMĂVERII, 13, D1, C, CABINET STOMATOLOGIC, 230646, L-S 8.00-20.00

ROZITA SRL, SOCOLA, 17, CABINET STOMATOLOGIC, 232855, 10.00-12.00, 14.00-18.00

SOFIDENT, CLOSCA, bl. B2, TEHNICĂ DENTARĂ, 115460, 8.00-20.00

TEHNODENT, UZINEI, 41, TEHNICĂ DENTARĂ, 212513, 8.00-20.00

TEHNICĂ DE CALCUL, BIROTICA, TELEFONIE

ANTRICE, LASCĂR CATARGI, 22, CALCULATOARE, 145258/215507, 9.00-17.00

AUTO TEHNIC, PĂCURARI, 589, TEHNICĂ DE CALCUL, 219291, 8.00-17.00

AVICENA COMPUTERS, STEFAN CEL MARE, 10, TEHNICĂ DE CALCUL, 217611/213047, 9.00-17.00

COMPUTER HOUSE, INDEPENDENTEI, B1-5, TEHNICĂ DE CALCUL SI BIROTICĂ, 217800/217798, 9.00-17.00

ELCOM, COSTACHE NEGRI, 4, TEHN DE CALCUL, 217233,

FIMEX, CUZA VODĂ, 8, TEHNICĂ DE CALCUL, BIROTICĂ, TELEFOANE, CONSUMABILE, 211333, 9.00-17.00

FLAMINGO, G. MUSICESCU, 6, COMERT TEHN DE CALCUL, 217752, 9.00-18.00

INFOSERVICE, B-DUL COPOU, 4, TEHNICĂ DE CALCUL, 211745/144718, 9.00-17.00

INFOSTAR GRUP, PICTORULUI, 4A, PROGRAM INTEGRAT DE CONTABILITATE DE GESTIUNE FINANCIARĂ, 215374/094645309, 9.00-17.00

LE MODELE, SF. LAZĂR, 53, TEHNICĂ DE CALCUL, DEALER DIALOG, 239003, 9.00-19.00

LIVIUS, FĂTU, 1A, TEHNICĂ DE CALCUL, 112221/115922, 9.00-17.00

LOG SOFT, ANASTASIE PANU, 28, BL. 2A, DEALER CERTIFICAT MICROSOFT, CALCULATOARE, INTERNET, 211130, 9.00-18.00

MEXIR, TABACULUI, 1C, TEHNICĂ DE CALCUL, 111725/094815182, 9.00-17.00

NEXUS MEDIA, PROGRAM CONTABILITATE PIONIER, 092/371801, 8.00-20.00

NODES Gmbh MUNCHEN FILIALA IASI, SF. ATANASIE, 25, DEZVOLTARE SOFT PROPRIU SI LA COMANDĂ, 111060/219730, http://www.nodes.ro, e-mail : nodes\mail.dntis.ro, 8.00-18.00

OMNIUM, STRĂPUNGERE SILVESTRU, 7, I5, C, ap. 10, CALCULATOARE, COMPONENTE, IMPRIMANTE, 145993/216528, 9.00-17.00

OPEN SYSTEMS, BRADULUI, 3, TEHNICĂ DE CALCUL, DEALER DIALOG, 9.00-17.00

PC AMI, NICOLINA, 76, bl. 991B, CALCULATOARE, IMPRIMANTE, 220795/212370, 9.00-17.00

PROINF, GOLIA, 14, CURSURI CALCULATOARE, 115944, 9.00-17.00

QUARTZ, INDEPENDENTEI, Y1-Y2, CALCULATOARE, IMPRIMANTE, CONSUMABILE, 216412, 8.00-20.00

QUARTZ MATRIX, SOS. PĂCURARI, 8, bl.885, COMERT TEHNICĂ DE CALCUL, 217248, 8.00-20.00

RADIX, I. C. BRĂTIANU, 20-22, parter, MAGAZIN, 212453,

RADIX, I. C. BRĂTIANU, 20-22, et 4, SEDIU, 212453,

REL COMPUTERS, ARCU, 12, TEHNICĂ DE CALCUL, DEALER CONNEX, 214190, 9.00-17.00

ROMUS T&D, B-DUL COPOU, 3, TEHNICĂ DE CALCUL, 210492, 9.00-17.00

SARPENTE SOFTWARE, N. IORGA, 55B, PROGRAME EVIDENTĂ SI GESTIUNE CONTABILĂ, 124504/239559, 8.00-18.00

SERCOM, B-DUL NICOLAE IORGA, 46, PARTENER AUTORIZAT HP, EPSON, DTK, 231001/122589, 9.00-17.00

SPRINT COMPUTERS, GH. IBĂNESCU, 1, TEHNICĂ DE CALCUL, 211381, 9.00-17.00

SYSCAD, ROSCA, 6, TEHNICĂ DE CALCUL, 213785/217166, 9.00-17.00

TH INVEST, RAMPEI, 9A, SOFTWARE & HARDWARE, 217260/163155, 9.00-18.00

UNITRADE SISTEMS, INDEPENDENTEI, Y1-Y2, CALCULATOARE, IMPRIMANTE, CONSUMABILE, 216412, 8.00-20.00

UNIVERSAL RX, GRIGORE URECHE, 2, CALCULATOARE, COMPONENTE, IMPRIMANTE, CABLARE STRUCTURATĂ, CONSUMABILE PENTRU CALCULATOARE, SOFTWARE, DEALER DIALOG, DEALER CANON, DEALER HP, 212660/217254, 9.00-17.00

V SYSTEMS, ROJNITA, 10, PROGRAME GESTIUNE, CONTABILITATE, MANAGEMENT; LICENTĂ, DOCUMENTATIE, GARANTIE, APROBARE DGF; DEZVOLTARE SOFTWARE; DEMONSTRATIVE GRATUITE, 272310, 094822573, http://rotax-pro.hypermart.net, vsystems\rotax-pro.hypermart.net,

ZACH&SON, ALEEA SADOVEANU, 2, TONERE, COPIATOARE, PIESE DE SCHIMB, SERVICE, 219885/145822, 8.00-20.00

TIPOGRAFII

ATLAS COMEX, SĂRĂRIE, 14, TIPOGRAFIE, 117962, 7.30-18.30

MASTERPRINT, PĂCURARI, 9, TIPOGRAFIE, 210590, 9.00-18.00

TIPO MILX, RECE, 5, TIPOGRAFIE, 143005, 9.00-14.00

TRANSPORT

AGROTRANSPORT, AUREL VLAICU, 78, TRANSPORT MĂRFURI, 275878, 7.00-17.00

AUTOTRASPORT, UNGHENI, 2, TRANSPORTURI, 173621, 175868,

I.T.A., CUZA VODĂ, 56, TRANSPORTURI, MĂRFURI INTERNATIONALE, 112000, 7.00-15.30

TAROM, ARCU, 3-5, AGENTIE TAROM, 115239, 7.00-19.00

TRANSCOM, AUREL VLAICU, 54, TRANSPORT AUTO, 173636, 8.00-16.00

TRANSGYW, IPSILANTE, 29, TAXI, 216666, NON STOP

TRANSMIXT, SOS. PĂCURARI, 92, TRANSPORT AUTO, 155823,

TRANSMUNTEAN, A.PANU, 36, TRANSPORT INTERN, INTERNATIONAL, 813139,

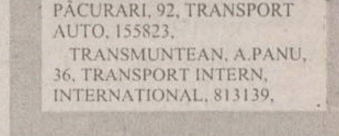

TURISM

ALMALUX, COSTACHE NEGRI, 60, TURISM, 213025/213316,

ATLANTIC TURISM COMPANY, STEFAN CEL MARE, B1-B2, Galeriile Comerciale, mezanin, AGENTIE DE TURISM, 213872, 9.00-19.00

BTT, GRIGORE URECHE, 27, AGENTIE DE TURISM, 113665, 9.00-17.00

COMPANIA DE TURISM NET, PIATA UNIRII, 6, mezanin, TURISM INTERN SI INTERNATIONAL, TICKETING AERIAN SI RUTIER, 117596, 213450, 8.00-20.00; S 8.00-14.00; D 10.00-14.00

EUROPA, STEFAN CEL MARE, 13, AGENTIE DE TURISM, 112564, 9.00-17.00

EUROPA TRADE, P-TA 14 DEC 1989, 4, TURISM, 112564/211330, 8.00-19.00

HOLIDAY, CUZA VODĂ, Casa Bucovineanî, 30-32, TURISM SI TRANSPORT INTERNATIONAL, OBTINERE DE VIZE TURISTICE, 143616, 8.00-20.00

ICAR TOURS, C. NEGRI, 43, KLM, LUFTHANSA, 216319, 9.00-17.00

MARCO POLO, STEFAN CEL MARE, 1, TURISM, 112289, 9.00-19.00

PROSPER MERIDIAN, ARCU, 25, TURISM, 211060, 8.00-16.00

SIMIAN, COSTACHE NEGRI, 7, bl. C2, AGENTIE DE TURISM, 215393, 9.00-18.00; S-D 9.00-14.00

TOTEM, PĂCURARI, 8, SWISSAIR, MALEV, BALKAN, TAROM, ALITALIA, BRITISH AIWAYS, ROMAVIA, 217380/213545, 9.00-17.00

ZEPPELIN, ANASTASIE PANU, 31, TURISM INTERN, INTERNATIONAL SI AGROTURISM, 140259, 8.00-18.00; S 8.00-16.00; D 9.00-14.00

UNELTE, SCULE

INSTALATII GRUP, PĂCURARI, 588, MAGAZIN DE PREZENTARE SI COMERT SCULE DE TĂIERE PENTRU INDUSTRIA LEMNULUI, 271963, 7.00-18.00

UTIL CASNIC, SOCOLA, 2, bl. F, COMERT FIERĂRIE, CHIMICE, ARAGAZE, FRIGIDERE, 231433, 8.00-20.00

Dorești ca firma ta să își facă reclamă, de 4 ori pe lună, în cel mai citit cotidian din Iași ?

Monitorul SERVICII UTILE TE FACE CUNOSCUT

cu doar 60.000 lei pe lună ! Contactează-ne și cititorii noștri vor fi clienții tăi !

144776
271333 int. 121
094/688334

CARNETUL ZILEI

TVR 1

12,00 TVR Info
12,05 Universul cunoașterii (r)
13,00 Natacha (s/r, Venezuela, Peru, 1990). Ep. 33
14,00 TVR Info

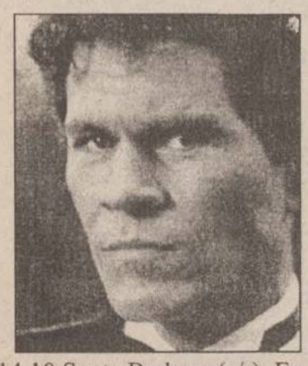

14,10 Santa Barbara (s/r). Ep. 641
15,00 Dosarele istoriei. Avram Iancu - un destin aparte (r)
16,00 Emisiune în limba maghiară. Știri și corespondente; Despre noi este vorba!; Avanpremieră; Muzică
17,30 Scena. Gala Tînărului Actor - Costinești, 1998
18,00 TVR Info
18,10 Simba, regele Leu (d.a., Italia)
18,35 Hollyoaks (s., Anglia, 1995). Ep. 127
18,35 Stăpînul lumii (SUA, 1997). Regia Greg Daniels, Mike Judge. Ep. 1
19,00 Sunset Beach (s., SUA, 1997). Ep. 300
19,50 Agenda Festivalului Internațional "George Enescu"
19,55 Doar o vorbă "săt-i" mai spun!
20,00 Jurnal. Sport. Meteo. Ediția specială
21,00 Justiție militară (SUA, 1996). Ep. 29

Nothing Sacred
Saturday 9:00 p.m. E1

21,50 Nimic sfînt (s., SUA, 1997). Ep. 15
22,45 Jurnalul de noapte
23,00 Repriza a treia. Emisiune de analiză a Campionatului Național de Fotbal
0,00 Întîlnirea de la miezul nopții

TVR 2

12,00 Sunset Beach (s/r, SUA, 1997). Ep. 299
12,45 Doar o vorbă "săt-i" mai spun! (r)
12,55 TVR Info
13,00 Dna King, agent secret (s/r, SUA). Ep. 36
13,50 Un cîntec pentru fiecare
14,00 Conviețuiri-magazin. Știri, anunturi, informații; Revista presei; Noutăți editoriale; Muzică; Reportaje
15,00 Peru - vechi imperiu incaș
15,10 Limbi străine: Engleză
15,35 Viață de cîine (d.a., SUA, 1997)
16,00 Dragostea contează (s., Turcia, 1993). Ep. 7
16,55 Filmele săptămînii
17,00 Festivalul internațional "George Enescu". Concert cameral; Salvatore Accardo - vioară; Bruno Canino - pian. În program, lucrări de Ludwig van Beethoven, Johannes Brahms, George Enescu, K. Szymanowski. Transmisiune directă de la Ateneul Român
19,00 Știri bancare și bursiere
19,10 Portrete în acvaforte: Alexandru Darie - unul dintre regizorii cu un profil distinct, ce și-a demonstrat personalitatea artistică în spectacole de referință montate pe scenele din țară și din străinătate
19,40 Sănătate, că-i mai bună decît toate! Sună clopotelul! Condițiile igienico-sanitare de învățămînt și bolile colectivităților școlare. Invitați: reprezentanți ai Ministerului Sănătății, ai Ministerului Educației Naționale și specialiști în medicină școlară
20,10 Natacha (s, Venezuela, Peru, 1990). Ep. 34
21,00 Credo

22,00 Cei care se aruncă în foc (SUA, 1996). Cu: Adam Baldwin, Lindsay Frost, Timothy Cerhart. Regia Dick Lowry

23,30 Ghici cine vine la mine? Actorul Eugen Cristea are insomnii! S-a decis să și le petreacă alături de dvs. în direct, răsfoind presa zilei
0,00 S.O.S Patrimoniul. Muzeul "Bogdan Petriceicu Hasdeu" din Câmpina
0,30 TVM. Mesager

PRO TV

7,00 Bună dimineața, PRO TV e al tău!
9,00 Profit
9,05 Prima pagină
9,10 Talk show: Profeții despre trecut (r)
10,00 Film serial: Tînăr și neliniștit (r)
10,45 Film artistic: Don Juan de Marco (r)
12,25 Lumea filmului (r)
12,55 Știrile Pro Tv. O propoziție pe zi
13,00 Procesul etapei (r)
14,20 Reforma la români (r)
14,50 Teleshopping
15,00 Film serial: Tînăr și neliniștit, ep. 577
15,50 Teleshopping
16,00 Film serial: Nano, ep. 119
17,00 Știrile Pro Tv. O propoziție pe zi
17,30 Film serial: Suflet de femeie, ep. 29
18,15 Riști și cîștigi
18,45 Știrile Pro Tv
18,50 Roata norocului
19,20 Chestiunea zilei
19,30 Știrile Pro Tv

20,30 Film artistic: Alien (SUA, 1986). Regia James Cameroon; cu: *Sigourney Weawer*, Carrie Henn, Michael Biehn

23,00 Știrile Pro Tv
23,05 Chestiunea zilei
23,15 Film serial: Seinfeld, ep. 151
23,45 Știrile Pro Tv. Profit
0,15 Talk-show: Audiența națională
1,45 Tenis - Open România (rezumatul zilei)
2,15 Chestiunea zilei
2,25 Prima pagină. O propoziție pe zi
2,30 Profit
2,35 Revizie tehnică
5,00 Riști și cîștigi (r)
5,25 Roata norocului (r)
5,50 Film serial: Nano (r)
6,35 Prima pagină
6,45 Profit (r)
6,50 Teleshopping.

ANTENA 1

7,00 Știri
7,10 Cape Canaveral, eroii spațiului (s)
8,10 Alertă pe plajă (s). Ep. 21
9,05 Mighty Max (d.a.)
9,25 Poveștile prietenilor mei
9,50 Știri
10,00 Planeta vie - lupta pentru supraviețuire. Ep. 68
10,25 Animal Show (s.) Ep. 49
10,50 Quantum
11,00 "Apartamentul California" (f.a./r)
12,40 Quantum
12,50 Mileniul III
13,50 Quantum
14,00 Știrile amiezii
14,10 "Sirenele" (s). Ep. 5
15,00 Fără limită
15,10 Funny Face
15,20 Quantum
15,30 Iluzii (s.). Ep. 34
16,30 Legea lui Burke (s). Ep. 3
17,30 Știri
18,00 Decepții (s). Ep. 27
19,00 Observator
19,30 Dallas (s). Ep. 86

20,20 Caracatița 2 (s). Ep. 4. Cu: Michele Placido, Barbara De Rossi, Florinda Bolkan

21,15 Omul cu o mie de fețe (s)
22,00 Hombres - Războiul sexelor (s). Ep. 67
23,00 Știri/Sport

23,15 Puterea banilor (s). Ep. 1

0,10 Sirenele (s)
1,00 Observator (r)
1,30 Quantum
1,40 Alertă pe plajă (s/r)
2,30 Lege lui Burke (s/r)
3,20 Decepții (s/r)
4,10 Hombres - Războiul sexelor (s/r)

5,00 Dallas (s/r)
5,50 Quantum
6,00 Iluzii (s/r)

TV PRIMA

7,00 Prima oră - magazin matinal
10,00 Călătorii în lumi paralele (f.s.). Ep. 25
11,00 1999 (f/s). Ep. 29
12,00 Pretutindeni cu tine (s/r). Ep. 184
12,30 Lexic - emisiune concurs
13,00 Focus 13 (știri)
13,15 Starea de veghe (r)
15,15 Teleshopping
16,00 Focus 16 (știri)
16,15 Pretutindeni cu tine (s). Ep. 185
16,45 Prietenul nostru, Jake (s). Ep. 87
17,15 1999 (f/s). Ep. 30
18,00 Călătorii în lumi paralele (f/s). Ep. 26
19,00 Focus 19 (știri)

19,45 Meșterul casei (s). Ep. 21. Cu: Tim Allen, Patricia Richardson

21,15 Gideon Oliver (s). Ep. 5. Cu: Louis Gossett Jr., Shari Headley

22,00 Highlights Premier League
23,00 Focus 23 - emisiune de știri
23,30 Starea de veghe (show). Pulsul tranziției
1,00 Colpo Grosso
1,30 Focus 23
2,00 Starea de veghe (show)

METEO

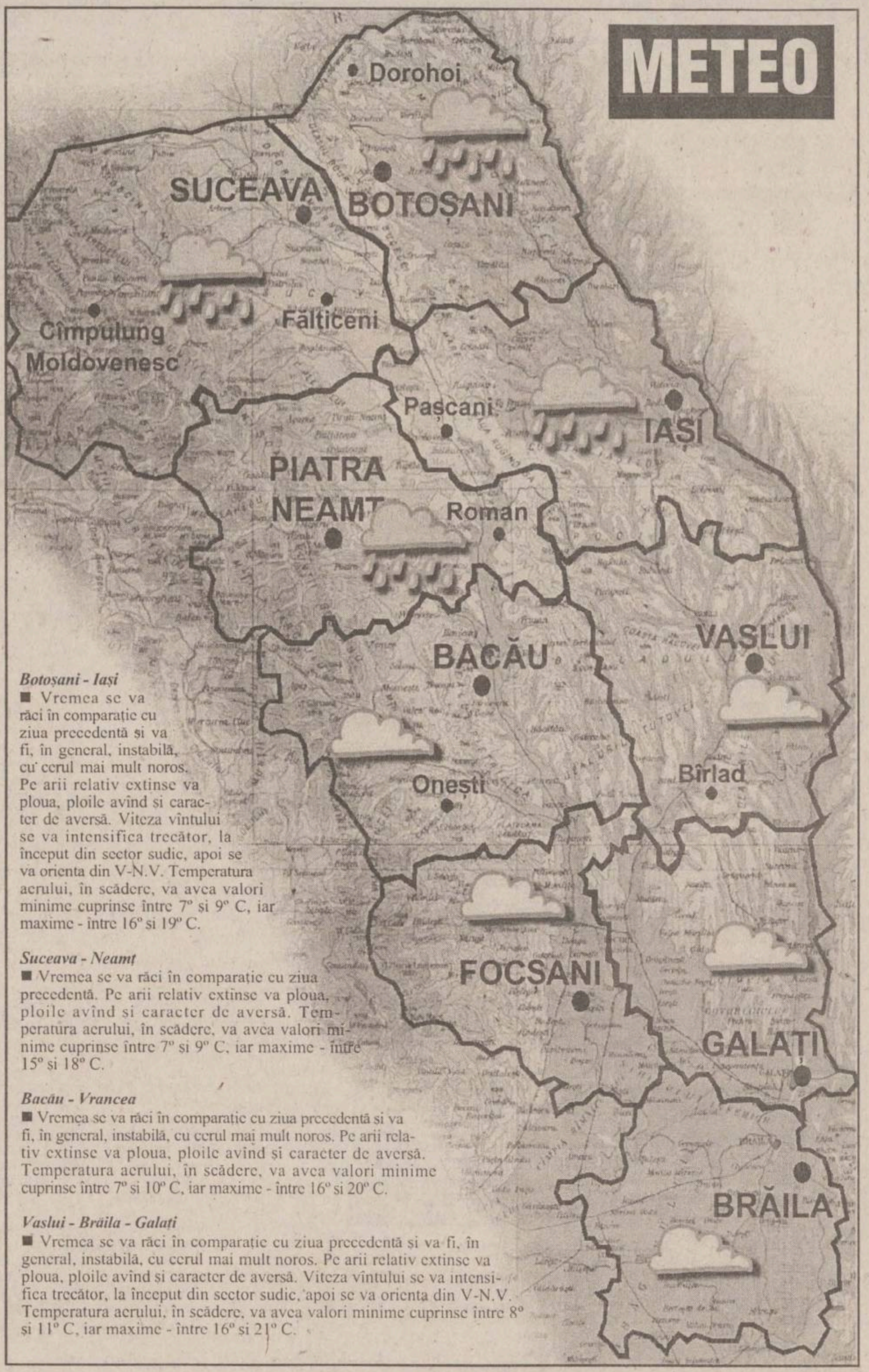

Botoșani - Iași
■ Vremea se va răci în comparație cu ziua precedentă și va fi, în general, instabilă, cu cerul mai mult noros. Pe arii relativ extinse va ploua, ploile avînd și caracter de aversă. Viteza vîntului se va intensifica trecător, la început din sector sudic, apoi se va orienta din V-N.V. Temperatura aerului, în scădere, va avea valori minime cuprinse între 7° și 9° C, iar maxime - între 16° și 19° C.

Suceava - Neamț
■ Vremea se va răci în comparație cu ziua precedentă. Pe arii relativ extinse va ploua, ploile avînd și caracter de aversă. Temperatura aerului, în scădere, va avea valori minime cuprinse între 7° și 9° C, iar maxime - între 15° și 18° C.

Bacău - Vrancea
■ Vremea se va răci în comparație cu ziua precedentă și va fi, în general, instabilă, cu cerul mai mult noros. Pe arii relativ extinse va ploua, ploile avînd și caracter de aversă. Temperatura aerului, în scădere, va avea valori minime cuprinse între 7° și 10° C, iar maxime - între 16° și 20° C.

Vaslui - Brăila - Galați
■ Vremea se va răci în comparație cu ziua precedentă și va fi, în general, instabilă, cu cerul mai mult noros. Pe arii relativ extinse va ploua, ploile avînd și caracter de aversă. Viteza vîntului se va intensifica trecător, la început din sector sudic, apoi se va orienta din V-N.V. Temperatura aerului, în scădere, va avea valori minime cuprinse între 8° și 11° C, iar maxime - între 16° și 21° C.

ACASĂ

7,00 Uneori avem aripi (f.s./r)
8,00 Sărmana Maria (f.s./r)
9,00 Marielena (f.s./r)
9,45 Te iubesc (f.s./r)

10,15 Din toată inima (f.s./r)

10,55 Ca la mama Acasă - rețete culinare prezentate de Petrișor (r)
11,00 Tenis Open România '98 - transmisiune în direct
17,30 Uneori avem aripi (f.s.), ep. 7
18,25 Ca la mama Acasă - rețete culinare prezentate de Petrișor
18,30 Sărmana Maria (f.s.), ep. 13
19,00 Concurs: "Thalia este Acasă, vino și tu!"

19,05 Sărmana Maria (f.s.), ep. 14

19.25 Căsuța cu povești: Casper (d.a.), ep. 9
20,00 Dragoste și putere (f.s.), ep. 170
20,45 Misterioasa doamnă (f.s.), ep. 33
21,30 Tenis: Open România '98 - rezumatul zilei

22,30 Rezumate din Campionatele de fotbal - rezumat Divizia A, Italia, Spania, Germania

0,30 Matlock (f.s.), ep. 50

TELE 'M

tele M IAȘI

7,00 "Matinal de Luni"
7,30 "Satul lui Quigley" (s)
8,00 Parlamentul la Iași (r)
9,30 "Întîmplări din magazin" (f.a./r)
12,00 Worldnet în direct de la Washington DC
16,00 "Teleuniversitatea" - Facultatea de Drept - Anul I
17,00 "Lovituri de la 11 metri"
18,00 "Magazin științific" (do)
18,30 Știri Tele 'M
19,00 "Lovituri de la 11 metri"
20,00 Desene animate
20,30 Știri Tele 'M

21,00 "Războinicul de la miezul nopții" (f.a./superacțiune) Cu: Kevin Bernhardt, Bernie Angel, Lelly Melgar. Regia Joseph Merhi

22,40 Știri Tele' M
23,00 "Mister în castelul lui Dracula" (f.a./acțiune-suspans)

Programul cinematografelor

"VICTORIA"

"Armagedon - Sfîrșitul lumii ?"

Producție SUA, 1998
Thriller SF. Cu: Bruce Willis, Ben Affleck, Liv Tayler, Will Patton, Steve Buscemi, Billy Bob Thornton.
Premieră.
Ora 9,00 - **10.000 lei.**
Orele: 13,00; 16,00; 19,00 - **15.000 lei**

REPUBLICA

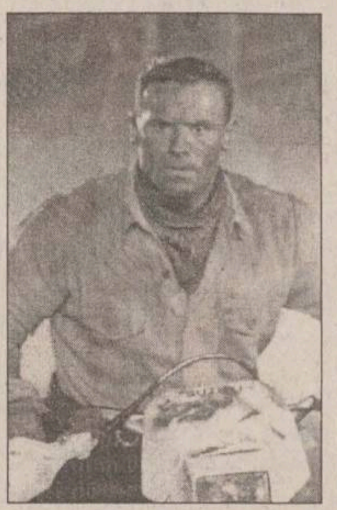

"Furtună de foc"

Producție SUA, 1998.

Film de acțiune și suspans cu

Howie Long, Scott Glenn,

Suzy Armis

Ora 9,00 - **5.000 lei**

Orele 11,00; 13.00; 15.00;

17,00; 19,00; - **8.000 lei**

"COPOU"

"Sărutul «dulce» al răzbunării"

Producție SUA. Thriller

psihologic cu Geena Davis și

Samuel L. Jackson

Ora 9,00 - **5.000 lei**

Orele: 11,00; 13,00; 15,00;

17,00; 19,00 - **8.000 lei**

"DACIA"

JOHN TRAVOLTA
În viață există unele lucruri care nu pot fi explicate
"CHANGE THE WORLD" ERIC CLAPTON
PHENOMENON

"Coșmarul unui american la Paris"

Coproducție SUA, Anglia, Olanda, Luxemburg, 1997. Parodie horror cu Tom Everett Scott și Julie Delpy.
Orele: 14.00; 16.00; 18.00 - **6.000 lei.**

Sîmbătă și duminică:
Matineu ora 10,00 - **4.000 lei**

"Phenomenon"

Producție SUA 1997. Comedie SF cu John Travolta

RADIO NORD - EST

5,30 - 10,00 Micul dejun: Emisiune matinală de informații și muzică, știri din actualitatea locală, informații utilitare, horoscop, informații economice, relatări, interviuri în direct, concursuri (6,00-6,30 buletinul de știri și programul Actualitatea preluate de la BBC). Realizatori: Emanuel Botezatu și Gabriel Avasiloaei ■ 10,00-14,00 Fir direct. Timp de patru ore în contact direct cu viața orașului: informații din actualitatea locală, revista presei, concursuri și muzică. Realizator: Alina Balaș ■ 14,00-14,30 BBC: Buletinul de știri și Actualitatea ■ 14,30-18,00 Turnul de control. Informații sportive (14,45), știri, interviuri, concursuri, muzică ■ 17,00 Puls Nord Est - cel mai important grupaj informativ al zilei ■ 18,00-18,45 BBC: Buletinul de știri și Actualitatea ■ **18,45-21,00 Buzduganul de seară.** Emisiunea de divertisment: muzică și concursuri. Realizatori: Daniel Buzdugan și Octavian Tudorache ■ 21,00-21,30 BBC: Buletinul de știri și Actualitatea ■ 21,30-22,00 Puls Nord Est - ediția de seară (știri, reportaje, interviuri, relatări din actualitatea locală și națională) ■ 22,00-0,00 Două pe față, trei pe dos. Talk show realizat de Cătălin Mihuleac și Sandi Leonties ■ 0,00-5,30 Noapte rock cu George Nistor

Posturile de televiziune își rezervă dreptul de a-și modifica programul în ultimul moment, în funcție de evenimentele zilei sau de necesitățile lor proprii.

RADIO IAȘI

6,00-8,00 Informațiile dimineții ■ 7,00-7,30 - Radiojurnal posturile centrale de radio ■ 7,30 - Informațiile dimineții - continuare ■ 8,00-8,05 Buletin de știri ■ 8,05-9,00 Radio Iași pe recepție: 146109 - Telefonul dumneavoastră (consultanță juridică) ■ 9,00-9,05 Buletin de știri ■ 9,05-13,00 Radiosfera. Din sumar: - știri: 11,00; 12,00 - Timp, anotimp, contratimp în agricultură (9,45) - Haz de necaz - Radio - circuit - (multiplex) (10,00-11,00) - Prioritate absolută - Tableta de luni - Lumea în care trăim (12,05) - Concert de muzică populară - Avanpremiera radio ■ 13,00-13,15 Radiojurnal posturile centrale de radio ■ 13,15-16,00 Întîlniri pe unde medii. Din sumar: - La zi, în viața partidelor parlamentare (13,30) - Dumbrava minunată - Literatura pentru copii (14,00) - Buletin de știri (15,00) - Agora '98 - somerii, o lume? (15,05) - Portret interpretativ - muzică populară (15,45) ■ 16,00-16,15 Radiojurnal posturile centrale de radio ■ 16,15-17,30 Cotidian sonor. - Radio Iași în linia întîi - Puncte de vedere (16,30) - Buletin de știri (17,00) - Cotidian sonor - continuare ■ 17,30-18,00 Grai și suflet românesc ■ 18,00-18,05 Buletin de știri ■ 18,05-19,00 Corespondența muzicală radio - program alcătuit la cererea ascultătorilor (muzică ușoară și populară) ■ 19,00-19,15 Radiojurnal posturile centrale de radio ■ 19,15-20,00 Stop cronometru (sport și muzică) ■ 20,00-21,00 Fir direct (cerere și ofertă muzicală) ■ 21,00-21,25 Evenimentele zilei; meteo ■ 21,25-21,30 Sport ■ 21,30-22,00 Panoramic pop (muzică ușoară românească, noutăți, comentarii)

ELECTRON M BIT

8,00-16,00 Reluarea programului din 13 septembrie

16,05 Fără scăpare (f.a.)

17,40 Radical Power (do)
18,00 Cartuna show (d.a.)
18,30 Sumarul zilei
18,32 Cotidian M. Bit (știri)
18,40 Reportajul zilei
18,55 Opinii
19,00 Vieți desenate

19,30 Planeta video a copiilor (program pentru copii)

20,00 Boomerang (program pentru copii)
20,20 Lumea muzicii
20,45 Wrestling (f.a.)

22,20 Fotografia ucigașă (f.a.)

Vox - t Radio

6,30 - Flash (informații, știri, muzică) ■ 9,00 - MIX FM (muzică, buletine de știri la orele: 9,00, 10,00, 12,00, 12,50) ■ 15,30 Azi, mîine și poimîine (informații, știri, muzică) ■ 17,00 Jazz corner ■ 18,45 MIX FM (informații sportive, muzică) ■ 21,30 Especially for you (dedicații) ■ 0,00 Cutia Pandorei ■ BBC (în direct de la Londra știri și actualități în limba română) între orele: 6,00-6,30; 11,00-11,15; 14,00-14,30; 18,00-18,45; 21,00-21,30. ■ RFI (în direct de la Paris știri și informații în limba română) între orele: 23,00-0,00.

Radio E. NOVA

7,00-11,00 Fuga la serviciu... cu Cătălin Popescu. Un program de dimineață, înlocuitor de cafea și bună dispoziție, pe parcursul căruia veți afla: Ce vă prezic astrele; Ce mai fac autoritățile; Date meteo; Un sfat medical și multe, multe altele
11,00-17,00 Amiază într-o ureche... cu Cristina Chinole. Un program cu informațiile necesare celor aflați la drum spre casă sau aiurea
17,00-23,00 Paznic de seară... Aurel Nedelcu. Retrospectiva zilei ce se încheie, 6 ore de informații și muzică ce vă vor face să uitați că mai există și televizoare
23,00-0,00 R.F.I. - programul în limba română
0,00-7,00 O noapte de muzică, o colaborare româno-franceză, pentru insomniacii ieșeni
ȘTIRI: 7,30; 8,30; 9,30...
19,30 Observator

Radio CONTACT

radio CONTACT

5,00-8,00 "Bună dimineața, România!!!" - emisiune matinală națională ■ 8,00-11,00 Pauzele de dimineața (realizator Ionuț Pohrib): ■ 8,10 Revista presei locale ■ 8,50; 9,50 Contact Horoscop; Dedicații ■ 9,05-9,20 Microbiografie sonoră ■ 10,15 Pilula de dimineață ■ 10,40 Contact sport ■ 11,00-14,00 180 de minute: ■ 11,20 Minutul 20 - Agenda culturală ■ 11,50 Minutul 50 - Buletin rutier ■ 12,50 Minutul 110 ■ 13,15 Minutul 135 - Most Wanted - 3 preferințe muzicale ale ascultătorilor ■ 14,00-19,00 Contact FM ■ 19,00-22,00 Show-Bizz (realizator Florin Daminescu) ■ 22,00-0,00 Caleidoscop (realizator Florin Petrescu) ■ 0,00-1,00 România-Bosnia - via satelit (realizator Roxana Niculescu-Costei)

Supliment Legislativ
A apărut nr. 36/10 septembrie 1998, al revistei
Capital
Săptămînal economic și financiar
➢ Florin Călinescu joacă și roluri de investitor
Vedeta PRO TV a luat în concesiune un teren la Giurgiu
➢ Bugetul a fost cîrpit cu măriri de taxe
Reducerea cheltuielilor bugetare s-a dovedit insuficientă
➢ FPS este somat să vîndă pe piața de capital
Privatizarea este regîndită pe ultima sută de metri
➢ Șobolanii au ros fiscul la temelii
Parlamentarii și liderii sindicali sar din barcă
➢ Sistemul bancar spală anual 320 miliarde $ din economia subterană

Doriți să cumpărați ultimele apariții ale unor reviste străine ?
PUNCTELE DE DIFUZARE a presei din
• B-dul Independeței (vizavi de magazinul NEST)
• lîngă magazinul Moldova
• Piața Unirii (lîngă CEC)
vă oferă:
Newsweek
BusinessWeek
SCIENCE & VIE
TIME
ça m'intéresse
The Economist
le nouvel Observateur
MATCH
SCIENCES ET AVENIR
France Football
LA RECHERCHE
AUTO pro

Ieșenii au debutat cu două victorii în noul campionat

■ *de la București, locul de desfășurare al primului turneu al Campionatului Național de baschet masculin, relatează Lucian Minuț*

CSU Astral Sibiu - Politehnica Moldrom Iași 83-75 (40-40)

CSU Astral: Torday 46 (3X3), Spasojevic (15), Lăpădat 8 (2X3), Pelger 7 (1X3), Munteanu 7 (1X3), Alecu.

Poli Moldrom: Moscalu 23 (1X3), Petovic 18 (3X3), Mirișevschi 9 (2X3), Scutelnic 8 (2X3), Burlacu 8, Șestopal 4, Anghel 3, Murgoci 2.

Arbitri: Stelian Bănică, Costel Dumitrache (București).

Aproape că nu mai are rost să vorbești de arbitraje, cînd meciurile se desfășoară în Sala Constructorul, mai ales cînd pe teren e arogantul arbitru FIBA Bănică. Cu consecințe care priveau direct echipa gazdă, Poli Moldrom a avut momente cînd era privită cu milă de spectatorii prezenți. De aceea, ne vom opri la jocul echipei noastre, care, din păcate, nu a convins: multe greșeli personale, procentaj slab la aruncările libere, plus o apărare din care Elemer Torday a făcut ce-a vrut, cu un procentaj, probabil, record. Cam așa s-ar sintetiza prima înfrîngere a ieșenilor din campionat, chiar dacă adversarul n-a evoluat grozav. Sibienii au început mai bine și au condus cu 7-0, în min. 1 și 13-5 în min. 5. Ieșenii sînt debusolați, Scutelnic și Petovic pierzînd cu ușurință cîteva mingi. Revirimentul elevilor lui Dragan Petricevic și Radu Boișteanu se petrece de-abia în finalul primei reprize. Cu Petovic intrat în mînă, ieșenii conduc pentru prima oară, 36-34, fiind egalați la pauză.

Echilibrul se menține și la începutul reprizei secunde, dar Petovic (patru greșeli personale) este înlocuit, iar Scutelnic greșește în serie, din prea multă dorință de victorie, tabela arătînd 54-49 pentru Sibiu, în minutul 31. Surprinzător, căpitanul Moscalu, recunoscut pentru calmul său, nu-și poate stăpîni nervii, fiind gratulat cu fault tehnic. Acest lucru avea să-l ambiționeze, reușind să înscrie de mai multe ori, dar, treptat, ardelenii se distanțează, pe fondul ratărilor noastre exasperante la aruncările libere și a tentativelor lipsite de succes de la trei puncte. Sibienii au cîștigat, dar impresia plăcută au lăsat-o ieșenii.

Baschetbaliștii ieșeni se concentrează întotdeauna la partidele grele

Politehnica Moldrom Iași - West Petrom Arad 79-65 (40-28).

Poli Moldrom: Petovic 26 (4X3), Burlacu 21, Mirișevschi 9 (2X3), Scutelnic 9 (1X3), Șestopal 6, Murgoci 4, Moscalu 2, Anghel 2.

Arad: Vergu 21, Sere 15 (1X3), Veres 14 (2X3), Bubanja 11, Bobroczky 3, Huiu 1.

Arbitri: Șerban Dabija, Bogdan Bădilă (București).

Cu o echipă remaniată, prin transferul lui Bubanja și revenirea în teren a conducătorului de joc Attila Veres, echipa arădeană s-a arătat la acest turneu ca una dintre pretendentele la accesul în grupa de elită. Conștienți de acest lucru, mobilizați și atenți, fără a repeta greșelile din meciul precedent, ieșenii s-au impus fără dubii. Dacă Sașa Șestopal și-a condus bine echipa, iar Petovic a fost cel mai bun marcator, revelația jocului a fost tînărul Cătălin Burlacu (21 puncte, 10 recuperări), de fapt, cel mai bun jucător de pe teren.

Încă din start, Poli Moldrom preia conducerea, după trei atacuri de fiecare parte tabela arătînd 11-5, în min. 5. Arădenii revin puternic și, la jumătatea reprizei, se apropie la două puncte (21-19). Îngrijorarea în tabăra noastră crește, mai ales că Petovic acuză o entorsă. Cum nici Anghel nu se arată în apele sale, intră rezervele Burlacu, Murgoci și Scutelnic, tineri care și-au făcut datoria, diferența crescînd simțitor pînă la pauză.

Repriza a doua începe cu Burlacu titular (în locul lui Anghel), care marchează coș după coș. Antrenorul arădean Davidhazi nu găsește soluții, cu Bubanja la patru greșeli personale, iar Bobroczky (2, 18 m - cel mai înalt jucător din campionatul nostru) deja acumulînd cinci (min. 11, scor 59-43). La acest scor, ieșenii își permit o ușoară relaxare, dar finalul va consemna refacerea diferenței normale.

Celelalte partide ale turneului

Vineri: *U. Carbochim Cluj - West Petrom Arad 68-64 (30-32).* Ambițioasa echipă clujeană, cu destule nume de referință în baschetul românesc mai are de lucrat la capitolul omogenizare, dar a cîștigat după un joc echilibrat. S-au remarcat: Lăpuște (21), Săftescu (19) / Bubanja (22). În drum spre vestiare, între arădenii Bubanja și Sere a avut loc o altercație pugilistică, din care muntenegreanul s-a ales cu o vînătaie sub arcada ochiului drept!

Sîmbătă: *U Carbochim - Sportul Studențesc 71-59 (40-26)*. Chiar dacă Predună (24) și Bărbuică (15 - 3X3) s-au zbătut mult, au fost învinși lejer. De la clujeni, s-au remarcat Boian (16), Lăpuște (15) și Tenter (15).

SOCED București - UT Sanex Cluj 88-41 (49-17). Umilite în jocul cu ieșenii, gazdele s-au tăvălit asupra unei echipe fără experiență, care bate tare la porțile retrogradării. S-au remarcat: Dan (22 - 3X3), Toader (16).

West Petrom Arad - Metropola București 71-49 (40-26). La primul contact cu Divizia A, bucureștenii urmăresc mai mult limitarea proporțiile scorului. Cei mai buni marcartori: Sere (27), Bubanja (12) / Amăriucăi (12).

Duminică: *U. Carbochim - UT Șanex Cluj 85-51 (36-27)*. Echipa de frunte a Clujului a profitat din plin de programul lejer al acestui turneu, chiar dacă a trebuit să-și umilească concitadinii.

SOCED București - CSU Astral Sibiu 70-66 (40-32). Dacă cu o zi în urmă sibienii s-au bucurat de atențiile arbitrului Stelian Bănică, în meciul următor ei au avut de pătimit. Deh, gazdele! Și unde n-a putut Bănică, a intervenit masa oficială, acolo unde timpul de joc era risipit cu bună știință. Astfel, constructorii i-a "aranjat" pe sibieni, dacă tot n-au putut cu ieșenii. Așa, să se echilibreze campionatul!

Sportul Studențesc - Metropola 88-64 (42-37). Ultima întîlnire a turneului bucureștean, disputată într-un anonimat cvasi-total a fost una a orgoliilor. A învins plusul de experiență a studenților.

Clasament

1.U. Carbochim	3	3	0	0	224-174	6
2. Poli Moldrom	3	2	0	1	234-211	5
3. CSU Astral	3	2	0	1	244-212	5
4. Sportul Stud.	3	2	0	1	223-202	5
5. SOCED	3	2	0	1	221-187	5
6.West Petrom	3	1	0	2	200-196	4
7.Metropola	3	0	0	3	180-254	3
8. UT Sanex	3	0	0	3	159-249	3

Arbitrul Iancu, piaza rea a studenților

■ *Cimentul Medgidia - Politehnica Iași 25-24 (15-11), în prima etapă din Divizia A la handbal masculin*

Deși în tabăra echipei ieșene totul părea a fi în regulă, studenții au pierdut totuși primul meci din campionat, în fața unei formații pe care au învins-o anul trecut în ambele meciuri. Mai mult, Cimentul a tras din greu pentru a reuși să se salveze de la retrogradare, iar Poli și-a propus ca obiectiv, pentru acest sezon, promovarea. Handbaliștii ieșeni au jucat la adevărata lor valoare în primele și în ultimele 10 minute. Ce s-a întîmplat în celelalte 40 de minute, a încercat să ne explice profesorul *Tiberiu Dăian*: ***"Am făcut 30% greșeli neforțate, 30% greșeli provocate de adversari, iar restul de 40% îl pun pe seama arbitrajului. Arbitrul Iancu avea o poliță de plătit și nu ne-a iertat. Arbitrajul a fost în batjocură: gazdelor le-au fost acordate goluri din pași, iar nouă ni se lua efectiv mingea din mînă. În aceste condiții nervii băieților mei au cedat și au apărut greșelile. Aș dori să precizez că vina pentru această înfrîngere ne aparține în primul rînd nouă, și abia după aceea arbitrajului. Am tratat cu multă neseriozitate faza de apărare și am ratat debutul de sezon. În orice caz, obiectivul fixat la începutul campionatului, de a promova în prima ligă, rămîne valabil."*** După cum spunea antrenorul Dăian, ieșenii au început bine partida, conducînd cu 2-1 (min.5) și 4-3 (min.8). Apoi încep să apară greșelile, arbitrii își intră în pîine și la pauză Cimentul avea avantaj de patru goluri: 15-11. Nici prima parte a reprizei secunde nu a fost de bun augur pentru jucătorii ieșeni, gazdele reușind să se desprindă la 17-12 (min.36), 20-13 (min.40), 24-17 (min.50). Studenții trec la o apărare mobilă care i-a forțat să greșească pe adversarii lor și, în minutul 55, scorul era 24-23 iar meciul se juca încă. Adam ratează șansa egalării și cum la următoarea fază gazdele au reușit să înscrie, soarta întîlnirii a fost astfel pecetluită. Handbaliștii ieșeni nu au jucat cine știe ce, iar acest lucru, coroborat cu ambiția gazdelor și hachițele arbitrilor, au condus la un deznodămînt nefericit. Zepciuc, avînd doar cîteva antrenamente în picioare, nu a făcut față ritmului de joc. Cel mai bun de la oaspeți a fost Bogdan Pralea, cu o evoluție constantă pe întreaga durată a meciului. În următoarea etapă, Politehnica va juca sîmbătă pe teren propriu, cu Tehnoutilaj Odorheiu-Secuiesc.

Au arbitrat *Nicolae Iancu* și *Nicolae Bălan* (ambii din Buzău).

Pentru Poli Iași, au jucat: Pralea, Bura - Timofte (5 goluri), Ciocoiu (5 -3 din 7 metri), Păscuțoi (4), Chirilă (3), Adam (3), Zepciuc (2), Masari (2), Vărvăruc, Onuță, Hălăucă. **(Daniel SIMION)**

Viceprimarul Vasile Dumitriu, susținător al handbalistelor

■ *CSM Iași XXI - CSȘ-LPS Roman 34-19 (18-7), în Divizia A feminină*

Prima evoluție în cel de-al doilea eșalon a handbalistelor de la CSM Iași a însemnat nu numai o victorie la un scor concludent. Prin ceea ce au arătat în teren, deocamdată doar în compania unui adversar modest, ieșencele pot readuce spectatorii alături de handbal, mai ales că, sîmbătă, în Polivalentă, printre suporteri echipei ieșene s-au aflat și viceprimarul orașului, ***Vasile Dumitriu***, directorul SC Iași XXI, ***Romeo Olteanu*** și consilierul județean ***Adrian Gîrlea.*** Cunoscîndu-se destul de bine din Divizia B, unde ambele echipe au evoluat în sezonul trecut, cele două adversare au ignorat perioada de tatonare, trecînd direct la goluri. Prima reușită a aparținut romașcancei Demetercă, egalitatea fiind restabilită de Chitoroagă, ieșencele egalînd și la 2, prin Grosu, după ce tot oaspetele au condus în urma reușitei interului Tutu. Abălașei este cea care aduce pentru prima oară pe CSM Iași în evantaj, după care gazdele se desprind decisiv, diferența de valoare dintre cele două combatante fiind reflectată, treptat, și de tabela de marcaj: 4-2 (Lenuța Borș); 5-2 (Ionescu); 7-3 (Pinteală - din 7m.); 8-3 (Tanu - handbalistă transferată de la Arpexim Pitești); 9-3 (Abălașei). Romașcancele nu profită de eliminarea pentru 2 minute a pivotului

Grosu, înscriind într-o perioadă de zece minute doar o singură dată, prin Tutu. Tehnicianul romașcan Ion Holban cere time-out, dar Tutu nu înțelege ce-i cere antrenorul, ratînd imediat o aruncare de la 7m. Dar, un minut mai tîrziu își ia revanșa, cînd termină cu gol o acțiune personală: 10-5. De aici și pînă la pauză oaspetele vor mai înscrie doar de două ori: Tutu a transformat o aruncare de la 7m. iar pivotul Demetercă, după ce a spart blocajul advers, a marcat din plonjon. În acest timp, ieșencele au avut o perioadă foarte prolifică, pe lista marcatorilor înscriindu-se Abălașei (11-5), Pinteală (12-5), Grosu (13-5), iar Abălașei (14-5 și 15-5) și din nou Pinteală (16-5). Finalul primei reprize a aparținut ex-băcăuancei Ionescu, care a reușit două goluri spectaculoase de pe extremă. După pauză, Spatariu, excelentă pînă atunci, este înlocuită cu Ghiuzan, în teren evoluînd și ***Ana Grigoraș,*** care își face remarcată prezența printr-un gol de pe semicerc, în urma unei pase de la Lenuța Borș: 20-7. Însă, prima reușită a celui de-al doilea mitan a aparținut extremei Tanu, după care a intrat în "mînă" ***Lenuța Borș.*** Aceasta, după o pauză de peste un an, a ținut prin evoluția din teren să ne reamintească că a fost componentă a lotului național și că a jucat cîțiva ani în campionate puternice din Europa. Urmează o perioadă echilibrată, cînd se punctează alternativ de ambele părți: Tutu, Peșterău, Demetercă și Locic, pentru romașcance; Ionescu, Tanu (de 2 ori) și Grosu, pentru CSM Iași. Locic și Chitoroagă sînt eliminate pentru 2 minute, ieșeanca mai este penalizată încă o dată și spre final de meci, în teren intră la gazde Lungu și Spatariu, în timp ce poarta oaspetelor este apărată de Enciu. Dar modificările nu aduc schimbări deosebite în teren, CSM cîștigînd cu claritate, meritat. Pentru CSM au înscris: Tanu (6), Chitoroagă (3), Abălașei (6), Borș (5), Ionescu (5), Grigoraș (1), Grosu (4), Pinteală (4). Golurile romașcancelor au fost reușite de Tutu (9), Stafie (3), Locic (2), Demetercă (3), Peșterău (2). **(Leonard CANANĂU)**

Gazdelor le-au sărit bilele din rulmenți

■ *Rulmentul Alexandria - Poli Agronomia Iași 20-68 (5-28), în prima etapă din cadrul Diviziei A la rugby*

Cel mai dificil lucru legat de această partidă a fost drumul, călătoria cu autocarul pînă la Alexandria și retur fiind deosebit de obositoare. Meciul propriu-zis a fost la discreția echipei ieșene, care a dominat cu autoritate, diferența finală spunînd totul despre cum au evoluat ostilitățile în teren. ***"Meciul a fost mai ușor decît ne-am fi așteptat. Echipa a jucat în viteză, într-un ritm susținut de-a lungul celor 80 de minute. Sînt mulțumit de toți cei care au intrat în teren, această victorie dînd încredere elevilor mei. Sper s-o ținem tot așa de-a lungul întregului campionat"***, ne-a declarat antrenorul ***Costel Veriveș.*** Punctele echipei ieșene au fost reușite de: Constantin Ciubotaru (4 eseuri), Luca (4), Șaramet (2), Ionescu (1), Marcel Ciubotaru (1), Cuzic (1), Hordilă (a transformat o lovitură de pedeapsă). În etapa viitoare, Politehnica Agronomia va juca pe teren propriu împotriva formației Șantierul Naval Oltenița. **(D.S.)**

Fanta Beach Volley, o reușită

■ *în 1999, Iașul va găzdui o etapă din campionatul național de volei pe plajă*

Ștrandul municipal a găzduit în week-end-ul recent încheiat un atractiv concurs de volei pe plajă, în organizarea Coca-Cola Iași, cu sprijinul F.R.V., R.A.J.A.C. și D.J.T.S. A fost prima manifestare sportivă de acest gen în orașul nostru, premiile oferite de organizatori atrăgînd la start 24 de echipe (14 de băieți și 10 de fete). În ultima zi, cea a finalelor, meciurile au fost deosebit de spectaculoase, ultimele echipe rămase în cursa pentru milionul pus la bătaie de organizatori fiind de valori sensibil egale. La fete, potul cel mare l-a luat formația Godzilla Iași, alcătuită din ***Anda Axinte*** și ***Ioana Sîrbu.*** Cele două au fost componente ale echipei CSS Unirea, campioană națională anul trecut la junioare I. Pe locurile 2 și 3 s-au clasat, în ordine, Amigos (alcătuită din ***Mihaela Cantoreanu*** și ***Corina Chipireg***) și Tigroaicele (***Simona Fînaru*** și ***Gabriela Parasc***). La băieți, podiumul a avut următoarea componență: 1.Miorița (***Costel Hurmuzache*** și ***Iulian Pușca***), 2.Pic și Poc (***Nicolae Stănescu*** și ***Cristian Pîslaru***), 3.Victoria (***Victor Călinescu*** și ***Ovidiu Nistor***). Echipa Miorița a fost din Bacău, celelalte formații fiind din Iași. Cîștigătorii au primit cîte un milion de lei, iar restul participanților au fost recompensați pentru eforturile depuse cu produse coca-cola: tricouri, rucsaci, șepci. De altfel, numai maicul primit gratuit la startul turneului valorează 10 dolari, deci toți participanții au avut numai de cîștigat. După cum ne-a informat ***Liliana Pătrașcu***, reprezentanta Coca-Cola Iași, acest turneu a fost organizat pentru ca la anul Iașul să intre în circuitul competițional intern, în orașul nostru urmînd să se desfășoare o etapă din campionatul național. Manifestarea a fost o reușită deplină, singurul regret fiind numărul mic de spectatori prezenți în ziua finalelor. **(D.S.)**

Cupa României la karate tradițional a rămas la Iași

■ *sînt 90% șanse ca Europenele de anul viitor să se desfășoare în orașul nostru*

La sfîrșitul săptămînii trecute a avut loc la Sala Polivalentă cea de-a V-a ediție a Cupei României la karate tradițional, competiție care a reunit la start 14 cluburi și asociații sportive. Sîmbătă au avut loc calificările, duminică desfășurîndu-se finalele. Au fost 11 probe, primele 8 locuri din fiecare probă fiind punctate. Prin cumul de puncte, a fost alcătuit clasamentul final, care arată astfel: 1.Energia Iași 820 puncte, 2.Petrom Ploiești 730, 3.Enpi Iași 370. Vă prezentăm cîștigătorii celor 11 probe: ***Gabriela Ionete*** (Energia Iași - kata individual, fukugo și kumite), ***Pavel Vancea*** (Energia Iași - kata individual masculin), ***Cornel Mușat*** (Energia - fukugo), ***Gheorghe Ghimian*** (Petrom - kumite individual masculin), ***Cornel Mușat*** și ***Pavel Vancea*** (Energia - Enbu masculin), ***Gabriela Ionete*** și ***Pavel Vancea*** (Energia - Enbu mixt). La kata echipe masculin și feminin a cîștigat Petrom Ploiești, iar la kumite echipe masculin, pe primul loc s-a situat Energia Iași. Aceasta a fost de altfel și proba care a decis cîștigătoarea cupei din acest an, după 9 probe Energia și Petrom fiind la egalitate de puncte. Echipa ieșeană a avut următoarea componentă: ***Pavel Vancea, Cornel Mușat, Gabriela Ionete, Constantin Căliman, Doru Aciobăniței, Marian Scurtu, Bogdan Cojocaru, Samiza Ioniță*** și ***Dan Ragușcă.*** Imediat după ce a declarat concursul încheiat, sensei ***Dan Stuparu*** (6 Dan), președintele Federației Române de Karate Tradițional, ne-a declarat: ***"Organizarea a fost foarte bună, iar nivelul tehnic destul de ridicat, ceea ce-mi dă speranțe în evoluții bune la competițiile internaționale. În altă ordine de idei, am purtat o discuție cu primarul Constantin Simirad și sînt 90% șanse ca ediția de anul viitor a Campionatului European de karate tradițional FUDOKAN să aibă loc la Iași. Voi face această propunere în congresul internațional și, dată fiind valoarea karateului românesc, cred că am mari șanse de reușită".*** **(D.S.)**

Patru victorii și o înfrîngere pentru Penicilina Iași

■ *în turneul de la Brăila, jucătoarele lui Roibescu au întrecut pe RATB și Dinamo*

La Brăila s-a disputat de vineri pîn duminică un putrenic turneu de volei feminin, dotat cu "Cupa Braiconf", onorat de prezența cîtorva dintre cele mai bune echipe ale momentului: Universitatea Bacău, Penicilina Iași, Unic Piatra Neamț, RAT București, Dinamo și - bineînțeles - echipa organizatoare, Braiconf, revenită pe prima scenă voleibalistică a țării.

În primele două zile ale turneului, ieșencele au avut o comportare meritorie, obținînd trei victorii și pierzînd un singur meci. În primul meci, deși a avut de înfruntat chiar echipa gazdă, Penicilina s-a impus cu 3-1. La un moment dat, în setul al treilea, considerînd că arbitrii acordă un ajutor substanțial echipei gazdă, antrenorul ***Nicu Roibescu*** a intenționat să-și retragă echipa de pe teren, însă orgoliul lui a fost mai puternic: și-a trimis fetele în teren, iar acestea au cîștigat setul respectiv cu 15-12, iar pe cel de-al patrulea cu 15-1. Tot vineri, ieșencele au cîștigat clar în fața campioanei de anul trecut, RATB, cu 3-1. Sîmbătă, Penicilina a cîștigat cu același scor în fața dinamovistelor și a cedat cu 0-3 în fața campioanei en-titre, Universitatea Bacău. Iată și celelalte rezultate ale primelor două zile.

Vineri: "U" Bacău - Unic Piatra Neamț 3-1; Braiconf - Dinamo 2-3; "U" Bacău - Dinamo 3-1; RAT București - Unic Piatra Neamț 3-1. ***Sîmbătă:*** Dinamo - Unic Piatra Neamț 3-1; RAT București - Braiconf 2-3; Unic Piatra Neamț - Braiconf 1-3; "U" Bacău - RAT București 3-1.

În ultimul meci disputat la Brăila, ieri, ieșencele au înregistrat o nouă victorie, 3-1 cu Unic Piatra Neamț. În urma acestor rezultate, Penicilina a ocupat un onorant loc doi în clasamentul final, după Universitatea Bacău. Antrenorii ***Nicu Roibescu*** și ***Aurelia Ichim*** au folosit sextetul de bază Cotoran, Formagiu, Giurgea, Dochia, Androhovici, Dulcianu, primele rezerve fiind Amalia Popa, Tatiana Popa și Simion. Între 17 și 20 septembrie, Penicilina va participa la un alt turneu de pregătire la Piatra Neamț. **(ICT)**

În imagine, un aspect din partida Braiconf Brăila - Penicilina Iași

FLASH

În sfîrșit, a cîștigat și Anderlecht

Anderlecht a obținut prima victorie în actuala ediție a campionatului belgian, învingînd în deplasare cu 3-0 pe Ekeren, două din goluri fiind reușite de ucraineanul ***Oleg Yașciuk.*** Deocamdată, surprinzător, lideră a devenit nou promovata Westerlo, care săptămîna trecută reușea un 6-0 de senzație cu Anderlecht, iar acum a învins cu 4-3 pe Lokeren. Campioana FC Bruges a trecut greu, cu 1-0, de Harelbeke, prin golul lituanianului ***Edgaras Jankauskas.*** Alte rezultate: Saint-Truiden - Lommel 2-1; Genk - Aalst 2-0; Beveren - Ostend 5-0; Mouscron - Lierse 0-0. Clasament: 1. Westerlo 15 p; 2. FC Bruges 13 p; 3. Lokeren 13 p; 4. Genk 12 p; 5. Saint-Truiden 10 p.

Totul e OK pentru Benfica

Benfica a luat cel mai bun start în actuala ediție a campionatului portughez, obținînd trei victorii în tot atîtea meciuri disputate și plasîndu-se pe primul loc în clasament, cu 9 puncte. O urmează Salgueiros - 7 p, Braga - 7 p și Porto - 6 p. Sîmbătă s-au jucat meciurile: Salgueiros - Vitoria 3-2; Braga - Maritimo 1-1; Benfica - Beira Mar 3-0 (au marcat Pringle, Luis Carlos și Guiaro); FC Porto - Farense 2-0 (marcatori Nuno Capucho și Doriva).

Hat-trick pentru Perovic

Feyenoord a reușit să-și păstreze prima poziție în clasamentul campionatului olandez, după victoria la limită, 1-0, obținută pe terenul lui Heerenveen. Golul marcat de Tininho în minutul 63 le-a adus celor din Rotterdam un succes deosebit de prețios, în condițiile în care, în aceeași etapă a patra, PSV Eindhoven a dispus cu 2-0 de Maastrischt (golurile lui Gilles de Bilde și Iuri Nikiforov), iar Vitesse Arnhem a întrecut cu 4-2 pe Cambuur. Pentru gazde, sîrbul Perovic a reușit un hat-trick, iar grecul Mahlas și-a trecut și el numele pe lista marcatorilor. Roda Kerkrade a învins cu 3-1 pe NAC Breda, iar Fortuna Sittard și AZ Alkmaar au terminat la egalitate, 2-2, în timp ce Willem II Tilburg s-a impus în fața Spartei Rotterdam cu 3-2. Meciurile Utrecht - Ajax, Twente Enschede - Waalwijk și Graafschap - NEC Nijmegen s-au jucat aseară. Clasament: 1. Feyenoord 12 p; 2. Vitesse Arnhem 10 p; 3. Utrecht 9 p; 4. Ajax 9 p.

Huiduieli pentru Celtic

Rangers și-a menținut avantajul de două puncte în fruntea clasamentului scoțian, în ciuda faptului că n-a reușit decît un egal fără goluri pe terenul lui Dundee United. În etapa de sîmbătă, un singur meci nu s-a terminat la egalitate, cel în care Dundee a învins în deplasare cu 2-0 pe Hearts. Campioana Celtic Glasgow, deși a jucat acasă, nu a putut să-și apropie victoria, terminînd 1-1 cu Kilmarnock. Olandezul ***Regi Blinker*** a deschis corul pentru gazde în minutul 29, iar Jerome Vareille a egalat cu cinci minute înainte de pauză. Mijlocașul lui Celtic, ***Paul Lambert***, a fost eliminat în minutul 68, stîrnind furia spectatorilor, care și-au huiduit echipa minute în șir la finalul meciului. Aberdeen și Motherwell au terminat tot la egalitate, 1-1, scor identic cu cel din partida St. Johnstone - Dunfermline. Clasament: 1. Rangers 10 p; 2. Celtic 8 p; 3. Kilmarnock 8 p; 4. Aberdeen 8 p.

Partizan a plecat ca din pușcă

În etapa a VI-a a campionatului iugoslav s-au disputat partidele: Pristina - OFK Belgrad 0-3; Spartak Subotica - Milicionar Belgrad 4-2; Mogren Budva - Hajduk Kula 2-2; Radnicki Kragujevac - Partizan Belgrad 1-2; Sartid Smederevo - Rad Belgrad 1-0; Steaua Roșie Belgrad - Proleter Zrenjanin 2-1; Buducnost Podgorica - Radnicki Nis 3-1; Vojvodina Novi Sad - Zemun Belgrad 5-1; Zeleznik Belgrad - Obilic Belgrad 1-2. În clasament conduce Partizan, cu 18 puncte, urmată de Obilic - 16 p, Vojvodina - 15 p, Steaua Roșie - 13 p.

Galata trage tare

Vineri și sîmbătă s-au disputat cîteva partide din etapa a V-a a campionatului Turciei: Trabzonspor - Istanbulspor 0-0; Galatasaray - Erzurumspor 5-0 (a jucat doar Popescu); Karabukspor - Fenerbahce 1-4 (Moldovan titular, evoluție excelentă); Samsunspor - Genclerbirligi 2-4. Celelalte partide s-au jucat aseară. Clasament: 1. Galatasaray 15 p; 2. Fenerbahce 13 p; 3. Genclerbirligi 12 p; 4. Besiktas 10 p.

Troussier, noul antrenor al Japoniei

Francezul ***Philippe Troussier*** va fi numit foarte curînd în postul de antrenor al naționalei de fotbal a Japoniei, au anunțat sîmbătă oficiali ai federației de specialitate de la Tokyo. Troussier va semna un contract pe doi ani, avînd drept principal obiectiv calificarea echipei naționale pentru turneul final al Jocurilor Olimpice din anul 2000, de la Sydney. Troussier a fost ales pentru a-l înlocui pe ***Takeshi Okada,*** care demisionase după Campionatul Mondial din Franta, unde niponii au înregistrat trei înfrîngeri din tot atîtea meciuri. El a fost recomandat federației japoneze de către compatriotul său, ***Arsene Wenger,*** care a activat în urmă cu cîțiva ani la echipa Nagoya Grampus Eight.

Kaiserslautern s-a dat de ceasul morții

■ *campioana Bundesligii a fost foarte aproape de o înfrîngere pe teren propriu*

Apărarea celor din Frankfurt a fost terorizată de loviturile libere ale lui Balakov

Prima favorită a campionatului german de fotbal, Bayern München, a păstrat șefia clasamentului după victoria confortabilă cu 2-0 obținută pe terenul noii promovate SC Freiburg. La trei zile după ce demolaseră pe Hansa Rostock cu 6-1, bavarezii și-au trecut în cont cea de-a patra victorie din tot atîtea meciuri disputate, datorită golurilor marcate de brazilianul Elber și de mijlocașul Thomas Strunz. ***"Am început meciul concentrați la maximum și am jucat din ce în ce mai bine. După ce am deschis scorul, băieții mei au evoluat mult mai relaxat și asta i-a ajutat să-și domine adversarul. Singurul lucru care nu mi-a plăcut a fost că au jucat prea defensiv în ultimul sfert de oră",*** a spus antrenorul lui Bayern, Ottmar Hitzfeld, care se gîndește deja la meciul cu Bröndby, de miercuri, din Liga Campionilor.

Campioana Kaiserslautern, care venea după un neverosimil 0-4 la Stuttgart, a trecut din nou prin mari emoții, fiind cît pe-aci să piardă meciul de pe teren propriu cu modesta Hertha Berlin. Oaspeții au condus cu 1-0 și 3-1, dar echipa lui Rehhagel a revenit în forță și a reușit să se impună cu 4-3, grație, în mare măsură, eforturilor făcute de atacantul Olaf Marschall, care și-a trecut în cont o "dublă". Desigur, a fost în cele din urmă o victorie, dar una care are darul să-i îngrijoreze pe suporteri, pentru că echipa nu e în cea mai bună formă înaintea meciului cu Benfica, tot în Liga Campionilor.

După un start de campionat foarte promițător, Hamburg a pierdut două puncte mari pe teren propriu, în fața celor de la VfL Wolfsburg. Butt le-a dus pe gazde în avantaj în minutul 39, transformînd o lovitură de la 11 metri, dar Wolfsburg a egalat norocos în ultimul minut de joc, prin Steffen Baumgart. ***"M-a enervat la culme faptul că am fost egalați în ultimul minut de joc, dar trebuie să recunosc că Wolfsburg a jucat excelent și merita acest rezultat",*** a recunoscut antrenorul gazdelor, Frank Pagelsdorf.

Tot un egal în ultimul minut a obținut și Bayer Leverkusen, la Werder Bremen, după ce condusese cu 1-0. Gazdele au revenit și au marcat de două ori, prin Roembiack și Frings, dar brazilianul Rink a dus scorul la un 2-2 mai mult decît corect. **(Ion TEODOR)**

Rezultatele și marcatorii: ***Hansa Rostock - MSV Duisburg 3-0 (0-0)***: Zallmann ('78), Neuville ('83 pen), Pamic ('89); ***Freiburg - Bayern München 0-2 (0-2)***: Elber ('21), Strunz ('35); ***Hamburg - VfL Wolfsburg 1-1 (1-0)***: Butt ('39 pen) / Baumgart ('90); ***Werder Bremen - Bayer Leverkusen 2-2 (0-1)***: Roembiack ('53 pen), Frings ('59) / Kirsten ('43 pen), Paulo Rink ('90); ***Schalke - Nurenberg 2-2 (2-0)***: Eijkelkamp ('30), Max ('43 pen) / Ciric ('52), Kurth ('69); ***Kaiserslautern - Hertha Berlin 4-3 (1-2)***: Marschall ('5, '68), Schjoenberg ('71 pen, '83) / Veit ('1), Thom ('45), Dardai ('54); ***München 1860 - Borussia Mönchengladbach 3-1 (0-0)***: Winkler ('2, '84), Kurz ('23) / Klinkert ('56); ***Eintracht Frankfurt - VfB Stuttgart 1-1 (0-0)***: Brinkmann ('87 pen) / Balakov ('71). Meciul ***Borussia Dortmund - VfL Bochum*** s-a disputat aseară, tîrziu.

Clasament: 1. Bayern 12 p; 2. Kaiserslautern 9 p; 3. Hamburg 8 p; 4. VfB Stuttgart 7 p.

Topul golgeterilor: Winkler (München 1860) - 5; Marschall (Kaiserslautern), Pamic (Hansa Rostock) - 4; Elber (Bayern), Beinlich (Lervekusen) - 3.

Dan Petrescu, omul care aduce norocul la Chelsea

■ *Aston Villa are trei puncte avans în Premier League*

După ce se părea la un moment dat că este pe punctul să învie era de aur a "cormoranilor", sîmbătă, Liverpool a fost învinsă la Londra, de către West Ham, cu 1-2, în timp ce Aston Villa, învingătoare la pas în fața lui Wimbledon, a trecut pe primul loc, cu trei puncte avans, în clasament. Paul Merson a deschis scorul, justificînd cele 10 milioane de dolari cheltuite pentru el, în repriza a doua Villa permițîndu-și să rateze și un penalty, prin Alan Thompson, obținut de același Merson. Oaspeții au jucat întreaga repriză secundă în 10 oameni, Carl Leaburn fiind eliminat la un fault violent asupra lui Ehiogu. Jucătorii de la Manchester United și-au fericit noii patroni de la BSkyB, după victoria cu 4-1 în fața lui Charlton Athletic, bisînd și în meciul cu Coventry cu un liniștitor 2-0. Notăm eficacitatea deosebită a trinidadezului Dwight Yorke, care în curs de patru zile a înscris de trei ori pentru "Red Devils". În schimb, Charlton, după startul fulminant, pierde acum și pe teren propriu, în fața unei echipe, Derby County, animată puternic de costaricanul Wanchope. Newcastle, cu Alan Shearer în zi de grație, a înscris de patru ori în poarta "sfinților" de la Southampton (echipă aflată în stare de șoc, după ce n-a reușit nici un punct în cinci etape), iar Arsenal a trebuit să se mulțumească cu un egal pe terenul lui Leicester. În sfîrșit, a răsărit soarele și pe ulițele din Chelsea, o dată cu retitularizarea românului Dan Petrescu. După ce Zola a înțepat poarta lui Nottingham în secunda a 25-a a meciului de pe "Stamford Bridge", londonezii au obținut la pas prima lor victorie din campionat.

Rezultatele și marcatorii: ***Aston Villa - Wimbledon 2-0 (1-0).*** Merson (45), I. Taylor (57). În min.45, Leaburn (W) a fost eliminat; ***Charlton Athletic - Derby County 1-2 (0-1).*** Mendonca (90)/ Wanchope (5), Baiano (60); ***Chelsea - Nottingham Forest 2-1 (2-0)***. Zola (1), Poyet (35)/ Darcheville (69); ***Everton - Leeds United 0-0; Leicester City - Arsenal 1-1 (1-0)***. Keskey (28) / S. Hughes (90); ***Manchester United - Coventry 2-0 (1-0)***. Yorke (21), Johnsen (48); ***Newcastle - Southampton 4-0 (2-0).*** Shearer (8, 38 - penalty), Marshall (89 -autogol), Ketsbaia (90). Cartonaș roșu: Dodd (Southampton) - min. 38; ***Sheffield Wednesday - Blackburn Rovers 3-0 (2-0)***. Atherton (18), Hinchcliffe (33), Di Canio (37); ***West Ham United - Liverpool 2-1 (1-0).*** Hartson (4), Berkovic (51) / Riedle (90). Aseară s-a disputat partida ***Tottenham - Middlesbrough.***

În clasament conduce Aston Villa, cu 13 p, urmată de Liverpool, cu 10 p, Leeds United și Derby County, cu cîte 9 p. Ultimele locuri: Blackburn - 4 p; Coventry - 4 p; Southampton - 0 p. **(N.G.)**

În imagine nu este o fază de fotbal american, ci de la partida Westham - Liverpool, în care jucătorii echipei gazdă demonstrează ce înseamnă adevăratul pressing

"Gika" - erou la Villarreal

■ *Craioveanu a marcat, iar echipa sa a cucerit primul punct*

Cu fiecare rundă care trece în Primera Division, "Gika" Craioveanu este din ce în ce mai iubit la Villarreal, olteanul intrînd deja, în doar cîteva săptămîni, în istoria micuțului club spaniol. În prima etapă, el a marcat primul gol al lui Villarreal pe prima scenă (și nu oriunde, ci chiar pe "Santiago Bernabeu"!), sîmbătă el a punctat din nou, contra Celtei, aducînd astfel și primul punct al "galben-albaștrilor". Din păcate însă, echipa este pe ultimul loc... Viitoarea adversară a piteștenilor în Cupa UEFA, Celta Vigo, s-a văzut condusă încă din minutul 10, dar achiziția făcută cu o lună în urmă, bulgarul Lubo Penev, și-a făcut datoria, egalînd. În repriza a doua, ambele echipe au jucat mult mai prudent, ocaziile mai clare apărînd rar, așa încît remiza este echitabilă. Celelalte echipe "românești" care au jucat sîmbătă s-au întors cu punga goală. Salamanca (la care, dintre români, a jucat doar Stelea) a pierdut greu la Madrid, pe "Vicente Calderon", în fața lui Atletico. După o primă repriză "albă", Arrigo Sacchi s-a dovedit extrem de inspirat, introducîndu-l pe teren la pauză pe Juninho, iar brazilianul a făcut, pînă la urmă, diferența. La cinci minute de la reluare, el a pătruns în careu și a fost faultat, ex-lazialul Jugovic transformînd penalty-ul dictat, pentru ca două minute mai tîrziu Kiko să majoreze avantajul, după o fază creată de același Juninho. Jucînd cu Deportivo, la La Coruña, "Cobra" Adi Ilie nu prea și-a arătat colții, iar Valencia a părăsit învinsă terenul, singurul gol al partidei aparținîndu-i argentinianului Gabriel Schurrer. La oaspeți, Gabi Popescu a intrat în minutul 61, iar Sabin Ilie lustruiește cu sîrg, în continuare, banca de rezerve. Lidera clasamentului este Real Madrid, noua echipă a lui Guus Hiddink cîștigînd la Valladolid după un meci confuz, "albii" mulțumindu-se să apere avantajul luat repede (gol Mijatovic), cu gîndul la meciurile infernale care vin în această săptămînă: cu Inter Milano, în grupele Ligii Campionilor, și cu FC Barcelona, în campionat. Eliminat în minutul 87, Roberto Carlos nu va juca împotriva catalanilor.

Rezultate: ***Atletico Madrid - Salamanca 2-0 (0-0)***. Jugovic ('50 - din penalty), Kiko ('52); ***Valladolid - Real Madrid 0-1 (0-1)***. Mijatovic ('9); ***Athletic Bilbao - Racing Santander 2-0 (2-0)***. Imaz ('17), Urzaiz ('44); ***FC Barcelona - Extremadura 1-0 (1-0)***. Luis Figo ('23); ***Villarreal - Celta Vigo 1-1 (1-1)***. Craioveanu ('10) / Lubo Penev ('32); ***Deportivo La Coruña - Valencia 1-0 (1-0)***. Schurrer ('4); ***Real Betis - Real Zaragoza 1-3 (0-1)***. Oli ('59) / Vales ('34), Jamelli ('47), Savo Milosevic ('79); ***Tenerife - Real Sociedad 2-2 (1-0)***. Juanele ('29), Makaay ('64) / Jauregui ('54), Vierklau ('90 - autogol). S-au disputat ieri seară: ***Oviedo - Alaves***; ***Mallorca - Espanyol***. **(A.D.)**

Bordeaux își mărește avansul

Avînd ca obiectiv, la începutul campionatului, doar calificarea într-o cupă europeană, Bordeaux s-a văzut acum, cînd au trecut cinci etape, în situația de a lupta chiar pentru titlu, girondinii adunînd doar victorii, iar avansul față de principalele urmăritoare a crescut, nesperat, la patru puncte. Meciul cu Montpellier, echipa care dăduse atîtea emoții lui Olympique Marseille acum cîteva săptămîni (4-5, după ce condusese cu 4-0!) n-a fost o formalitate pentru elevii lui Elie Baup, oaspeții rezistînd eroic o repriză. Abia la trei minute de la reluare, "trădătorul" Alicarte (venit în vară de la... Montpellier) a reușit să concretizeze, cu o lovitură de cap, una dintre numeroasele acțiuni ofensive ale gazdelor. Diawara a mărit avantajul, în minutul 71, dar după mai puțin de 120 de secunde Laurent Robert a redus din handicap, iar Montpellier a atacat curajos în continuare, încercînd egalarea. Cei 20.000 de fani ai lui Girondins au stat cu inima-n batistă pînă în ultimul minut, cînd Wiltord **(foto)** și-a făcut "norma", ajungînd la 7 reușite în 5 etape. Considerată principala favorită la titlu, Olympique a călcat în străchini chiar la Marsilia, Rennes confirmînd că este una dintre revelațiile acestei ediții de campionat. Trupa lui Paul Le Guen a pus la grea încercare echipa gazdă, dar chinurile alb-albastrilor păreau să ia sfîrșit în minutul 78, cînd Florian Maurice l-a învins pe fostul său coechipier de la PSG, Revault. Bucuria a ținut pînă în al doilea minut de prelungiri, Dogon restabilind egalitatea cînd toată lumea aștepta fluierul final. Nancy a remizat cu PSG, Bölöni putîndu-se declara nemulțumit de rezultat, iar campioana Lenș a capotat la Monaco, "roș-galbenii" jucînd din minutul 22 în 10 jucători (eliminat Nouma).

Rezultate: ***Girondins Bordeaux - Montpellier 3-1 (0-0)***. Alicarte ('48), Diawara ('71), Wiltord ('90) / Laurent Robert ('73); ***Bastia - Le Hâvre 2-0 (1-0)***. Pierre Laurent ('10, '75); ***Nancy - Paris Saint Germain 0-0***; ***Olympique Marseille - Rennes 1-1 (0-0)***. Maurice ('78) / Dogon ('90); ***Strasbourg - Metz 0-0***; ***Sochaux - Olympique Lyon 1-2 (1-1)***. Dedebant ('41 - din penalty) / Sirufo ('22 - autogol), Grassi ('64); ***Toulouse - Nantes 2-3 (1-1)***. Petrovic ('4), Ipoua ('73) / Monterrubio ('45, '48), Touré (75); ***Lorient - Auxerre 1-1 (1-1)***. Camadini ('3) / Baticle ('45); ***AS Monaco - Lens 2-0 (0-0)***. Trezeguet ('64, '73)

Primele locuri în clasament: 1. Girondins Bordeaux - 15 p; 2. Olympique Lyon - 11 p (10-3); 3. Monaco - 11 p (9-3); 4. Olympique Marseille - 11 p (9-5); 5. Nantes - 9 p; 6. Rennes - 8 p. **(A.D.)**

Reforma cupelor europene?

Prima ședință a grupului de lucru însărcinat cu problemele de reformă ale Cupelor europene, instituit la 29 august, la Monaco, de UEFA, va avea loc astăzi la Geneva. Pentru a răspunde solicitărilor făcute de marile cluburi europene de fotbal, dar în special de grupul "Media Partners", care dorește crearea, după modelul nord-american, a unei Superligi europene, UEFA a decis să studieze o posibilitate de reformare a competițiilor intercluburi, care, în eventualitatea adoptării ei, nu va fi aplicabilă însă înaintea sezonului 2000-2001. Printre problemele aflate în discuția acestui grup se vor afla, probabil, mărirea numărului, de la 24 la 32, a cluburilor calificate pentru grupele Ligii Campionilor, o fuziune a Cupei UEFA cu Cupa Cupelor, precum și o mai bună repartiție, pentru cluburi, a sumelor provenite din competițiile europene. Concluziile la care se vor ajunge în finalul ședinței, precum și recomandările respective vor fi prezentate Comitetului executiv UEFA, cu prilejul ședinței sale de la Lisabona, din 6 și 7 octombrie, iar o decizie finală cu privire la preconizata reformă este așteptată înaintea sfîrșitului anului în curs.

Marion Jones încheie sezonul în forță

Cupa Mondială la atletism a început vineri la Johannesburg cu cîteva rezultate de șoc: ***Marion Jones*** (SUA) - 21,62 s pe 200 m (a doua performanță mondială din toate timpurile); ***Nezha Bidouane*** (Africa) - 52,96 pe 400 m garduri (Ionela Tîrlea s-a clasat pe locul IV); ***Obadele Thompson*** (America) - 9,87 s pe 100 m. Pentru noi, un motiv de bucurie a fost victoria săritoarei în înălțime ***Monica Dinescu*** (1,98 m), după o luptă acerbă cu sud-africana Hestrie Storbeck și rusoaica Elena Guliaeva.

În aceeași zi, cubanezul ***Ivan Pedroso*** (reprezentantul Americii) a cîștigat lungimea cu 8,37 m, iar ștafeta feminină de 4X400 m a Europei, cu Ionela Tîrlea în primul schimb, s-a clasat a IV-a, primul loc revenind ***Germaniei***, care a avut-o în ultimul schimb pe fenomenala ***Grit Breuer.***

Sîmbătă, în ziua a doua, au alternat rezultatele excepționale cu cele extrem de modeste. În prim-plan s-a aflat din nou ***Marion Jones*** **(foto)**, care a explodat și pe 100 m, realizînd și aici a doua performanță "all times", cu 10,65 s. Ea mai are însă de recuperat 16 sutimi pînă la recordul mondial stabilit acum un deceniu de Florence Joyner (10,49 s). La polul opus se află timpul uluitor de slab înregistrat la proba feminină de 5000 m: 16:24,52. Reprezentativa Europei s-a impus prin campioana continentală ***Sonia O'Sullivan***, dar sîntem convinși că, dacă ar fi participat, Gabriela Szabo nu s-ar fi compromis într-un asemenea ritm de promenadă. Notabilă este și aruncarea de 69,66 m la disc a lituanianului ***Virgiljus Alekna***, el depășindu-l cu mai bine de doi metri pe favoritul incontestabil al concursului, Lars Riedel (Germania). O mare surpriză s-a întîmplat la 3000 m obstacole, unde campionul european ***Damian Kallabis*** (Germania) a reușit să-l învingă pe puternicul kenyan Bernard Barmasai, recordmanul mondial. Timpul însă (8:31,25) e vai de lume! La ștafeta de 4X100 m, englezii ***Condon, Devonish, Golding și Chambers*** au învins cu 16 sutimi (38,09 - 38,25 s) echipa din SUA, fără prea mari vedete în componență.

Alte rezultate, masculin: ***Iwan Thomas*** (M. Britanie) - 45,33 s la 400 m; ***Laban Rotich*** (Africa) - 3:40,87 la 1500 m; ***Charles Friedek*** (Germania) - 17,42 m la triplusalt; ***Maksim Tarasov*** (Europa) - 5,85 m la prăjină; ***Tibor Gecsek*** (Ungaria) - 82,68 m la ciocan.

Feminin: ***Maria Mutola*** (Africa) - 1:59,88 pe 800 m; ***Glory Alozie*** (Africa) - 12,58 s pe 100 m garduri; ***Vita Pavlîș*** (Europa) - 20,59 m la greutate.

La această competiție participă reprezentativele celor cinci continente, plus echipele naționale ale SUA și Germaniei (masculin + feminin), Rusiei (feminin) și Marii Britanii (masculin). Ieri, în ultima zi a concursului, atleta română ***Nicoleta Grasu*** s-a clasat pe locul II la aruncarea discului, cu 66,25 m, în urma germanei ***Franka Dietzsch*** (67,07), dar în fața puternicei rusoaice Natalia Sadova. În schimb, ***Gabriela Szabo*** a cîștigat cursa de 3000 m, în 9:00,54, într-un finiș electrizant dus împreună cu africanca Zorha Ouaziz. Revenim mîine cu clasamentele finale și ultimele rezultate. **(Nic. G)**

monitorul Sport
Șef Departament Sport al cotidianului MONITORUL
Nicolae GRECU

Echipa redacțională
Leonard CĂNĂNĂU
Adrian DRAGOMIRESCU
Victor GRĂDINARIU
Ovidiu MINEA
Lucian MINUȚ
Ion C. TEODOR
Daniel SIMION
C.PLOP (fotoreporter)

Drumul bun trece pe la noi!
OFERTA SĂPTĂMÎNII în LEI

Plăcuțe frînă pentru autoturisme străine 154.000-219.000
Plăcuțe frînă CIELO-ESPERO.....180.000-339.000
Carburator DACIA.......366.000
Pompă frînă simplu circuit.......109.000
Disc ambreiaj RABA d=420.......219.700
Pompă ulei RABA.......236.800
Pompă ulei SAVIEM.......66.900
Pompă injecție RABA.......1.528.500
Pompă injecție SAVIEM 1.315.400
Cap hidraulic SAVIEM.......560.000
Cap bară ARO-TV.......42.000
Emaur alb, bleu.......39,500
Antifon cauciucat 3.5 kg.......32.000

Magazinul preferat al mașinii tale

PIESE AUTO
PIESE AUTO
PIESE 4x4 AUTO
IAȘI, Șoseaua Păcurari 49
Bloc 546, parter
Tel/Fax: 032-117.517

publicitate exterioară
RBN
ROMANIAN BILLBOARD NETWORK
Amplasamente bannere
Panouri la sol și pe clădiri
Panouri pe stâlpii de iluminat public
Publicitate pe mijloace de transport în comun
Bulevardul Tudor Vladimirescu nr. 87
tel. 094/630.282, tel/fax 211.843

BIBLIOTECA
CENTRALĂ UNIVERSITARĂ
„M. EMINESCU" IAȘI

CITIȚI ÎN PAGINA 8A

Albania se prăbușește în haos

CITIȚI ÎN PAGINA 8A

UDMR a renunțat la universitatea maghiară

MARȚI
15 septembrie
1998
Nr. 217 (2194)
16 PAGINI
1500 LEI

Ziarul care stă de vorbă cu oamenii

Monitorul

Înainte de a anunța
Poliția, Salvarea sau
Pompierii, sunați la
MONITORUL
271.271

www.monitorul.ro

azi

Meteo: Temperatura aerului va avea valori minime cuprinse între 8° și 11° C, iar maxime - între 18° și 21° C.

Încă un scandal la admitere

84 de candidați la Facultatea de Chimie, deși au avut note mai mari decît a ultimului admis, au fost declarați respinși. **2A**

Invitație: În prima sa zi de lucru ca premier, Evgheni Primakov l-a invitat pe Radu Vasile la Moscova. **8A**

Stop greva: Minerii din Valea Jiului au încetat greva în cursul zilei de ieri. **8A**

Asta-i culmea: Cine a primit salarii cu impozit mai mic în iulie trebuie să dea banii înapoi. **5A**

Nu-i voie: Conducerea RA Termoficare nu va permite ieșenilor care au datorii la întreținere să-și monteze apometre de apartament. **3A**

Femeia bătăușă: "Big Maria", femeia care a bătut cinci bărbați din comuna Miroslava. **3A**

Istoric: În pagina lunară dedicată istoriei mai puțin cunoscute a Iașului, astăzi puteți citi despre celebrele zidiri de piatră ale orașului. **4A**

mîine

Medical: Cum se stabilește paternitatea, care sînt testele pe care trebuie să le facă părinții pentru a afla dacă acel copil în discuție este sînge din sîngele lor sau nu, ce cazuri s-au înregistrat în Iași, despre toate acestea puteți citi mîine în pagina specială "Monitorul Medical". **4A**

Prima și a doua armată a țării își pierd soldații

■ *711 cadre militare ale Corpului 10 Armată au depus armele* ■ *cei disponibilizați vor beneficia de solde compensatorii* ■ *unii militari vor primi 60 milioane lei* ■ *aceeași situație se regăsește la Regionala CFR Iași, unde peste 1000 de salariați au cerut să fie concediați* ■

Ca urmare a aplicării Ordonanței de Guvern 7/1998, "valul" restructurărilor a ajuns și ***Corpul 10 Armată din Iași***. Dacă în alte unități militare restructurările au fost de fapt concedieri masive, unele fiind practic desființate, la Iași, reorganizările impuse de conducerea Ministerului Apărării Naționale au fost mai blînde. Deși foștii militari de carieră nu vor mai avea posibilitatea să se reîncadreze în armată, trecerile în rezervă au avut loc la solicitarea fiecărui cadru în parte. În perioda 1 august- 15 septembrie 1998 au fost trecute în rezervă, la cerere, cu drept de pensie, ***711 cadre militare din componența Corpului 10 Armată.*** În Garnizoana Iași au trecut în rezervă, la cerere, 80 de ofițeri, 11 maiștri militari și 36 de subofițeri. Din cadrul Comandamentului Corpului 10 Armată au fost disponibilizați *25 de* ***ofițeri și 15 subofițeri.*** Toți cei care au părăsit Armata vor beneficia de prevederile Ordonanței 7/1998 și vor primi în avans un număr de solde în funcție de anii de serviciu prestat. ***Cadrele militare care au împlinit ca vechime în serviciu 30 de ani pot primi pînă la șase solde.*** Vor fi cazuri cînd persoane relativ tinere, unele în vîrstă de doar 41-42 de ani, vor ieși la pensie. În funcție de diferența dintre vîrsta reală și vîrsta de pensionare (55 ani) prevăzută de Legea Cadrelor militare 80/1995, conform gradului pe care îl are, fiecare cadru în rezervă va primi cîte două salarii brute pentru fiecare an pe care îl mai au pînă la vîrsta pensionării. În acest mod, unii disponibilizați pot primi solde cumulate ajungînd pînă la ***50-60 milioane lei.*** **(Dragoș STÎNGU)**

Continuare în pagina 3A

Măgureanu lovește PDSR în moalele capului

■ *fostul director al SRI a declarat că atît Ion Iliescu, Nicolae Văcăroiu, cît și CSAT știau despre încălcarea embargoului impus Serbiei*

Fostul director al SRI, Virgil Măgureanu **(foto)**, a declarat, ieri, în fața instanței Judecătoriei Timișoara, că ***Ion Iliescu, Nicolae Văcăroiu și Consiliul Suprem de Apărare a Țării cunoșteau situația privind livrările de combustibil de la "Solventul" către combinatul sîrbesc HIP Pancevo.*** Măgureanu a mai precizat că ofițerii SRI Constantin Mataragiu (fost șef al Centrului Operativ Zonal al SRI) și Vasile Petrea (șef al secției Timiș a SRI), acuzați în presă că ar fi fost implicați în livrările de combustibil către sîrbi prin PCTF Jimbolia, au acționat la comandă și sînt acoperiți în acest sens. Dacă cele declarate de Măgureanu se vor dovedi reale, Ion Iliescu ar putea fi oricînd acuzat de subminarea credibilității României pe plan extern. **(Amănunte în pagina 8A)**

Încă o bilă neagră pentru România

■ *agenția de rating financiar Moody's a deteriorat ratingul datoriei în valută*

Agenția de rating financiar Moody's a anunțat, ieri, diminuarea ratingului acordat pentru datoria în valută a României, de la B3 la B1, precum și a ratingului pentru depozitele bancare în valută, de la B1 la B2. Ratingul este un simbol stabilită de fiecare agenție în parte, în funcție de performanțele financiare ale țării luată în calcul. Pe scara ratingului, valoarea simbolului scade de la A la C, fiecare cu subgradațiile 1,2 și 3 sau, funție de agenție, plus/minus. Prima urmare a acestui lucru este, de regulă, scumpirea creditelor acordate României de către băncile comerciale din lume.

Americanii îl susțin în continuare pe Bill Clinton

■ *doar 31% ar dori ca acesta să demisioneze* ■ *este posibil ca Hillary Clinton să-și ierte în public soțul infidel* ■

Prima Doamnă a Statelor Unite, Hillary Clinton, nu a făcut nici un fel de declarație, păstrînd tăcerea în legătură cu "scandalul Lewinsky", ce riscă să provoace demiterea soțului ei. ***Hillary nu a exclus totuși posibilitatea de a-l ierta în mod public pe soțul ei,*** într-un viitor mai mult sau mai puțin apropiat. Ea evită să citească presa și prezintă un interes scăzut pentru aspectele juridice ale acțiunilor soțului ei - susține "Newsweek". Potrivit unui sondaj de opinie dat publicității ieri, popularitatea ei este în creștere, ***59 la sută dintre persoanele chestionate avînd o părere bună despre soția președintelui***, față de 52 la sută, cu o lună în urmă.

Americanii, care au comentat în fel și chip conținutul raportului procurorului independent Kenneth Starr referitor la relația extra-conjugală a președintelui Bill Clinton cu fosta stagiară de la Casa Albă, Monica Lewinsky, nu doresc, în ciuda dezgustului provocat de acest scandal, demisia lui Clinton. Toate sondajele efectuate duminică demonstrează clar că majoritatea americanilor continuă să-l susțină pe președinte. Potrivit unui sondaj al CBS, ***66% dintre americani apreciază că ar fi mai bine pentru țară dacă președintele Clinton și-ar încheia fără probleme mandatul prezidențial,*** în timp ce 31% au declarat că preferă ca acesta să demisioneze. Privită global, activitatea prezidențială este apreciată pozitiv de 61% dintre americani, potrivit CBS, de 62 la sută, potrivit CNN, și de 67%, potrivit NBC. Potrivit sondajului CBS, nouă americani din zece au citit sau auzit vorbindu-se despre "raportul Starr".

În pagina 8A, puteți citi un articol despre eventualele sancțiuni pe care Clinton le-ar putea primi din partea membrilor Congresului

Lucian Pintilie a primit Marele Premiu al Juriului la Veneția

Filmul "***Terminus Paradis***" al regizorului român Lucian Pintilie **(foto)** a obținut Marele Premiu al Juriului la cea de-a 55-a ediție a Festivalului de Film de la Veneția. Festivalul s-a încheiat duminică seară, "Leul de Aur" revenind regizorului italian Gianni Amelio, pentru filmul "Cosi ridevano". Juriul a fost prezidat de regizorul italian Ettore Scola. **Amănunte în pagina 4B.**

Profesorii încep școala strîngînd din dinți

■ *sindicatele fac deja demersuri pentru declanșarea grevei*

Pentru elevii școlilor ieșene, soneriile au sunat, ieri, la ora 12.00, dînd semnalul începutului unui nou an școlar. Cei mai emoționați, firește, au fost copiii care au pășit, pentru prima dată în viață, într-o sală de clasă. În școlile județului Iași, peste 10.000 de copii care abia au împlinit 7 ani reprezintă generația bobocilor de clasa I. Cadrele didactice din învățămîntul preuniversitar ieșean, deși cu buzunarele goale și cu perspectiva unui buget micșorat cu peste 1000 miliarde lei au strîns din dinți, încercînd să nu strice imaginea sărbătorească de deschidere a noului an de învățămînt. În acest timp, reprezentanții sindicatelor ieșene se pregătesc să plece la București, la un miting, pentru a pregăti declanșarea unor eventuale mișcări de protest. Liderii acestora susțin că învățămîntul românesc nu a fost niciodată într-o stare atît de jalnică ca în această toamnă. **(Alina ȚIȚEI)**

Continuare în pagina 2A

Corride cu spaniolii

Astăzi vor avea loc meciurile din prima manșă a turului II al Cupei UEFA la fotbal, unde echipele românești vor întîlni, pe teren propriu, adversare din Spania. La Pitești, de la ora 17, FC Argeș va juca cu Celta Vigo, iar seara (ora 21:30), în Capitală, Steaua va întîlni pe Valencia, echipă în care evoluează românii Filipescu, Adrian Ilie și Sabin Ilie. Partida din Ghencea va fi transmisă în direct pe **TVR 1**.

Cum se vede România de la Cotroceni

■ *Emil Constantinescu a cerut elevilor să nu mai vadă țara prin prisma relatărilor din presă*

Președintele Emil Constantinescu a atacat, ieri, la Sibiu, modul în care presa reflectă situația din România. El s-a adresat elevilor de la Colegiul "Gheorghe Lazăr" din Sibiu, cu ocazia deschiderii oficiale a anului școlar 1998-1999. El le-a vorbit acestora și depre lipsa fondurilor, tranziție, obiectivul societății informaționale și necesitatea de a învăța. Șeful statului i-a îndemnat pe elevi "să nu se lase copleșiți" de cele prezentate de mass-media privind realitatea românească. ***"Nu vă lăsați copleșiți de această imagine de dezastru pe care, continuu, mijloacele de informare în masă o aruncă asupra noastră. Nu vă lăsați copleșiți de această imagine care privește țara noastră ca o imensă groapă de gunoi, acoperită numai de mizerii, numai de nenorociri. Știți foarte bine că nu aceasta este toată realitatea"***, a spus Constantinescu. El a recunoscut că românii trebuie să facă față multor lucruri dificile și i-a sfătuit pe elevi să aibă o viziune pozitivă asupra viitorului.

Concursul lunii
august din
Monitorul
Marele premiu
5.000.000 lei
a fost cîștigat de
LUCA ADRIANA
Cluj, str. Horia 5, ap. 21

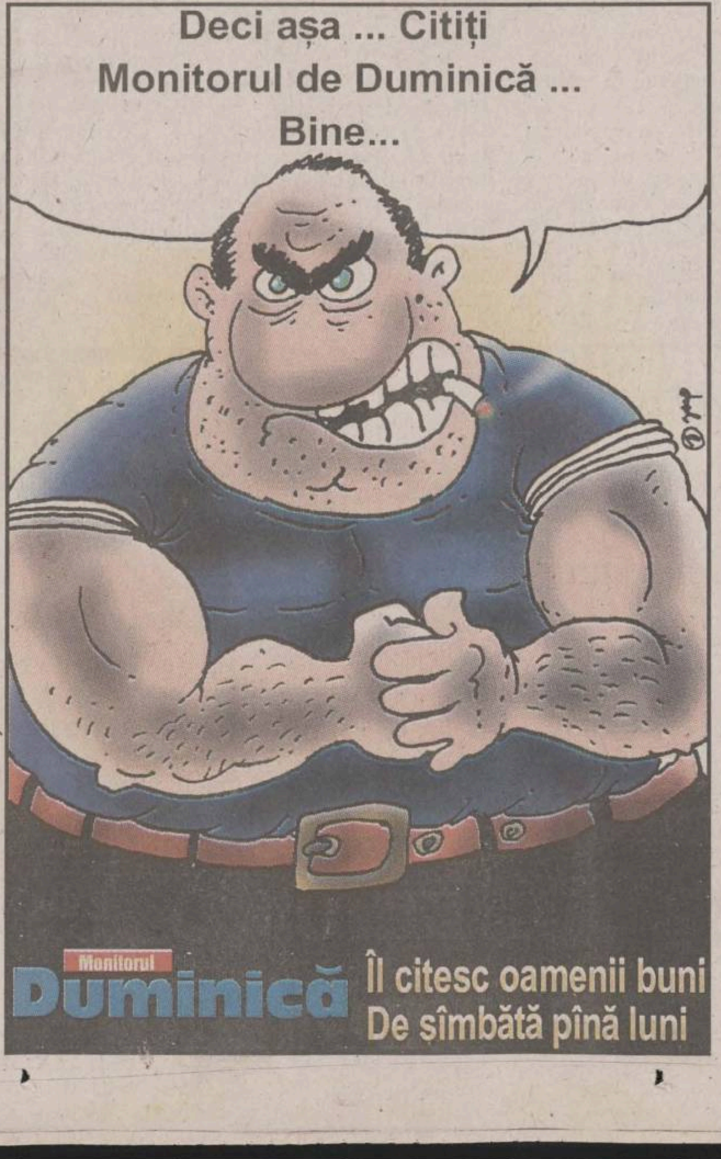

Deci așa ... Citiți
Monitorul de Duminică ...
Bine...
Monitorul
Duminică
Îl citesc oamenii buni
De sîmbătă pînă luni

SENZAȚIONAL
50.000
75.000
100.000
150.000
LEI
la cererea consumatorilor
SĂPTĂMÎNA
REDUCERILOR
se prelungește pînă cînd
întreg orașul
va fi satisfăcut
Începînd de
Vineri
11 septembrie
IULIUS

Alexander®
te unge la suflet...

ORAȘUL PE O COLOANĂ

Congresul Național de Drumuri și Poduri de la Iași va fi deschis de Traian Băsescu

Începînd de azi, timp de trei zile, are loc la Iași cea de-a zecea ediție a Congresului Național de Drumuri și Poduri. În afara participanților din România, vor fi prezenți și specialiști din Italia, Franța și Canada, numărul total al acestora ridicîndu-se la 500. Astăzi, va avea loc o reuniune a tuturor șefilor de secție a Regionalei de Drumuri și Poduri Iași, urmînd ca mîine să înceapă Congresul propriu-zis, care va fi deschis de către ministrul Transporturilor, *Traian Băsescu*. Pentru vineri este programată o vizită la lucrările de drumuri pe traseul Iași-Tg. Frumos-Pașcani-Suceava, iar sîmbătă se va organiza o excursie turistică la mănăstirile din Moldova. Deschiderea oficială are loc la Teatrul "Luceafărul", unde se vor desfășura sesiunile tehnice de comunicări. Sesiunile de lucru vor avea loc în sala Henri Coandă de la Palatul Culturii și la Hotelul "Orizont". **(C.H.)**

Șase elevi au început școala la Poliție

În prima zi de școală, șase elevi din Iași au fost reținuți de Poliție, sub acuzația de "tîlhărie". Minorii, avînd vîrste între 12 și 16 ani, au fost căutați, timp de două zile, de ofițerii Biroului Poliției Criminale. Deși erau organizați în găști separate, băieții aveau același mod de operare. Ei pîndeau în special femeile care aveau asupra lor bijuterii din aur. După ce înconjurau victima, doi dintre puști o loveau, iar celălalt îi smulgea de la gît lănțișorul, după care toți o rupeau la fugă. Duminică, *Clara Tîrziu* (23 ani) și *Giliola Grigorescu* (27 ani) au reclamat la Poliție că au fost jefuite de niște copii. Verificările ofițerilor au stabilit că amîndouă victimele au fost tîlhărite în seara zilei de 12 septembrie. În timp ce se deplasa pe strada din zona Rîpa Galbenă, Clara Tîrziu a fost acostată de trei minori care au lovit-o și au deposedat-o de un lănțișor de aur în valoare de 400.000 lei. Polițiștii i-au depistat pe *Marian Dascălu* (16 ani), *Narcis Vieriu* (12 ani) și *Florin Argeșanu* (14 ani), elevi la diferite școli din Iași, iar prejudiciul a fost recuperat. Ieri, Dascălu și Argeșanu au fost prezentați la Parchet, cu propunerea de arestare preventivă. Procurorii au considerat însă că această măsură nu se impune, și au dispus cercetarea învinuiților în stare de libertate. Întrucît are sub 14 ani și nu răspunde penal, Narcis Vieriu a fost internat în Centrul de Primire Minori. Ceilalți trei băieți au comis o tîlhărie în aceeași zi, pe strada Palat. *Dumitru Stan* (16 ani), *Ștefan Ciulei* și *Daniel Amăriuței* (ambii de 13 ani) au acostat-o pe Giliola Grigorescu și, prin violență, au deposedat-o de un lănțișor de aur în valoare de 4 milioane lei. Ieri, Ciulei și Amăriuței au fost internați la Centrul de Minori. Dumitru Stan urmează a fi trimis în judecată, în stare de libertate, pentru tîlhărie. **(Mădălina LUCA)**

1 milion de lei amendă pentru cei care nu plătesc ridicarea gunoiului

Angajații Direcției de Administrare a Domeniului Public (DADP) vor fi împuterniciți de primarul Constantin Simirad să dea amenzi persoanelor fizice și juridice care nu plătesc contravaloarea serviciilor acestei instituții. Valoarea maximă a amenzii atinge suma de 1 milion lei. Consiliul Local va putea adopta această hotărîre în ultima ședință din această lună, programată pe 28 septembrie. Datoriile populației și a societăților comerciale către DADP sînt în acest moment de 4 miliarde lei. Viceprimarul *Vasile Dumitriu* a afirmat că *"aceste restanțe vor duce la blocarea activităților curente de întreținere și curățenie a străzilor orașului. Fiecare cetățean sau societate comercială trebuie să achite nota de plată, altfel nu vom avea bani pentru ridicarea gunoiului menajer"*. Criza de fonduri destinate gospodăririi comunale a generat la începutul verii blocarea, timp de două săptămîni, a tuturor activităților DADP. **(F. DUMITRAȘCU)**

Profesorii încep școala strîngînd din dinți

Continuare din pagina 1A

Profesorii au participat la deschiderea noul an școlar cu gîndul la greva generală

Însă, ca în fiecare an, deschiderea cursurilor s-a făcut în cadru festiv, din care nu au lipsit discursurile de rigoare ale directorilor. Elevii de la Liceul de Informatică, de la Liceul "V. Alecsandri" sau de la Liceul "Emil Racoviță" au fost chiar mai norocoși. Ei au fost îndemnați să învețe nu numai de propriii profesori, ci și de autoritățile locale (prefectul ***Florin Vitan***, subprefectul ***Spiridon Crețu*** sau de secretarul Prefecturii, ***Alexandru Iftode***, deputatul ***Anghel Stanciu***), cît și de conducerea Inspectoratului Școlar Județean. Pe lîngă VIP-uri, au mai ținut discursuri doi elevi din clasa a V-a, un tînăr absolvent și un elev din clasa a XII-a. Doar primarul ***Constantin Simirad*** a precizat că este supărat din cauza faptului că nu a fost invitat la deschiderea anului școlar. ***"Nu am invitat personal pe nimeni. Cei de la Prefectură m-au sunat cu cîteva zile înainte și și-au exprimat dorința de a fi alături de elevi în prima zi de școală"***, ne-a declarat, în replică, prof. ***Camelia Gavrilă***, inspector general al ISJ. După discursurile festive, invitații și gazdele au vizitat sala de sport, care a fost renovată de curînd, și o sală specială, în care se află rețeaua de calculatoare a Liceului de Informatică. Atmosfera deschiderii anului școlar de la majoritatea școlilor de cartier poate fi caracterizată printr-un singur cuvînt: îmbulzeală. Zeci de părinți și copii au așteptat nerăbdători ca directorii să-și termine discursurile și să intre în clase.

La unele școli însă prima zi de școală a stat sub semnul religiei. Bobocii din clasa I au fost binecuvîntați de preoți, care au oficiat scurte slujbe. La Școala Generală nr. 23, micuții din clasa I au fost invitați în sala de consiliu împreună cu părinții lor. Preotul a aghezmuit toți copiii și s-a rugat pentru izbînda lor la școală. Apoi, copiii au mers spre clase, unde au fost întîmpinați de învățători. Puțin mai tîrziu, preotul, însoțit de profesorii de Religie, a dăruit cîte o icoană fiecăreia dintre cele cinci clase I și a sfințit sălile de cursuri.

Prima zi de școală la Scînteia

Deschiderea s-a făcut la ora 11.00, dar, încă de la prima oră a dimineții, micuții din clasele primare, îmbrăcați în uniforme, stăteau în curtea înverzită a școlii, așteptînd nerăbdători să intre în clase. În acest timp, învățătorii au împărțit manualele, neuitînd să ofere cîte o floare fiecărui mic elev, deși aproape toți elevii erau "dotați" cu flori de sezon, rupte din grădinile părinților. Copiii au fost însoțiți de părinții lor, îmbrăcați în haine de duminică. La ora 11.00, directorul școlii, prof. Neculai Duca, plasat în mijlocul corpului profesoral, a ținut un scurt discurs, în care le-a urat succes elevilor în noul an școlar. Spre deosebire de alți elevi din sate, cei de la Scînteia au avut norocul de a începe anul școlar într-un nou decor, mult îmbunătățit. În timpul verii, școala a fost renovată. Elevii de gimnaziu din satul Borosești trebuie să facă însă 10 km de navetă pînă la școala din comună, deoarece reparațiile la școala din sat nu sînt finalizate. ***"În privința cadrelor didactice pot spune că schema de încadrare a fost mult îmbunătățită. Anul acesta avem 53% cadre calificate"***, ne-a spus directorul *Neculai Duca*.

Schimbările reformei nu pot acoperi gaura din bugetul pentru Educație

Acest an școlar reprezintă un test important pentru Ministerul Educației Naționale, întrucît este primul an în care se aplică reforma învățămîntului la clasele I - V. Reamintim că anul școlar 1998 - 1999 este împărțit în două semestre, finalizate cu o perioadă de evaluare de trei săptămîni și șase vacanțe. Elevii din clasele I - V vor fi primii care vor simți reforma pe propria piele, întrucît ei vor învăța după un nou plan de învățămînt și o programă școlară "aerisită". De asemenea, ei nu vor mai fi notați, ci vor primi calificative. Mulți dintre învățători au avut o atitudine rezervată față de noile schimbări. ***"Inițial, a existat o reținere, mai ales față de sistemul de notare. Ei consideră că scara de la 1 la 10 este nuanțată și sistemul de notare, stimulativ"***, ne-a declarat inspector general Camelia Gavrilă. Din păcate, auspiciile financiare în care se inaugurează acest început nu sînt nici pe departe favorabile. La rectificarea bugetului, MEN a pierdut 1073 de miliarde, fapt ce are repercusiuni grave asupra implementării reformei. Astfel, dotarea fiecărei școli cu cel puțin patru calculatoare a devenit doar o utopie. În plus, lucrările de investiție (renovarea și consolidarea unor școli din municipiul Iași sau din județ, dotarea laboratoarelor, achiziționarea de aparatură) au fost stopate. Nu trebuie uitat faptul că Inspectoratul Școlar Județean are datorii care însumează aproximativ 100 de milioane către regiile autonome, în special RENEL.

PNȚCD îi recomandă lui Marga să ia legătura cu realitatea

PNȚCD consideră că este necesară o consultare sistematică între Ministerul Educației Naționale (MEN) și membrii corpului didactic și cercurile de studii ale ofertelor politice, pentru corelarea programului de reformă cu realitatea - a declarat, ieri, prim-vicepreședintele PNȚCD, Gabriel Țepelea. El a arătat că "economiile exagerate în domeniul educației nu se justifică". Între problemele ce trebuie rezolvate în discuțiile cu MEN, Țepelea a enumerat: situația necorespunzătoare a clădirilor unităților de învățămînt, dotarea laboratoarelor, abandonul școlar, analfabetismul, delincvența juvenilă și consumul de droguri, absența cadrelor didactice în mediu rural și trecerea acestora fără respectarea cadrului legal în școlile de la oraș.

VIENNA WAFERS
Cocoa
distribuit de
NIVAS HOLDING
☎ 032-250.200
Iași: 092-353.492
Pașcani: 092-210.509

Profesorii strîng rîndurile și par hotărîți să facă grevă

■ *pe 24 septembrie, la București va avea loc un miting al tuturor sindicatelor din învățămînt*

Sindicatele din învățămîntul superior și-au anunțat intenția de a parcurge toate formele de grevă - de două ore, de avertisment, generală - pînă la înghețarea anului școlar, dacă Guvernul nu va reveni asupra rectificării de buget care a "secat" învățămîntul cu 1.073 de miliarde lei. ***"Am început deja organizarea unui referendum și, din cîte am înțeles, pe 24 septembrie va avea loc la București un miting cu toate federațiile active din învățămînt. Soluționarea favorabilă a situației mizere în care se zbate învățămîntul va depinde de cît de categorică va fi mișcarea sindicală"***, ne-a declarat vicepreședintele Federației sindicatelor din învățămîntul superior "Alma Mater", ***prof. Alexandru Tofan***. Scăderea bugetului pentru Universitatea Tehnică "Gh. Asachi" va reprezenta, de exemplu, imposibilitatea aplicării noii grile de salarizare, "înghețarea" investițiilor, oprirea lucrărilor de reparații în cămine la jumătate etc. ***"Ni se face părul măciucă de cîte ne-au promis guvernanții înainte de a fi aleși. Au ajuns să-și bată joc de o țară întreagă, sfidîndu-ne cu salariile pe care și le-au votat în trei minute. Totul a fost o amăgire, un bluff. Sub înaltul patronaj al președintelui Emil Constantinescu, fost rector al unei instituții de învățămînt superior, deci primul care ar fi trebuit să facă ceva, învățămîntul se duce de rîpă"***, a adăugat hotărît prof. Alexandru Tofan. **(Adriana PLECAN)**

Șoferul Inspectoratului Județean de Poliție este judecat pentru comiterea unui accident

■ *victima acestui accident, un handicapat mintal, a avut nevoie de 160 de zile de îngrijiri medicale* ■ *el a rămas și cu un handicap fizic* ■

Sergentul ***Gheorghe Lupu***, șofer în cadrul Inspectoratului Județean de Poliție Iași a fost audiat ieri de către Tribunalul Iași pentru acuzațiile de conducere sub influența alcoolului și vătămare corporală gravă. Potrivit actului de trimitere în judecată, în ziua de 9 august 1997, sergentul a băut, apoi a plecat spre unitate. Pe strada Uzinei el l-a izbit puternic pe un handicapat mintal, care făcea jogging. Victima nu avea părinți și fusese crescută de cadrele Maternității din Cuza Vodă. În urma impactului, el a avut nevoie de nu mai puțin de 160 de zile de îngrijiri medicale, din cauza accidentului rămînînd și cu un handicap fizic. În fața instanței, sergentul Lupu a declarat că nu băuse decît două beri, deși analizele probelor au evidențiat o alcoolemie de 2,1 la mie. În plus, el a afirmat că mașina pe care o conducea se deplasa cu exact 30 de kilometri pe oră. Interesant este că, urmele de frînare măsoară 21 de metri. Inițial șoferul IJP-ului a fost trimis în judecată doar pentru conducere sub influența alcoolului; dar, ieri, instanța a dispus extinderea procesului și pentru vătămare corporală gravă. La următorul termen al acestui caz instanța va audia martorii. **(Adina SCUTELNICU)**

Scandal la Facultatea de Chimie

■ *84 de candidați cu medii peste ultimul admis au fost declarați picați* ■ *ei acuză conducerea facultății că nu le-a precizat clar termenul în care să-și prezinte opțiunea* ■

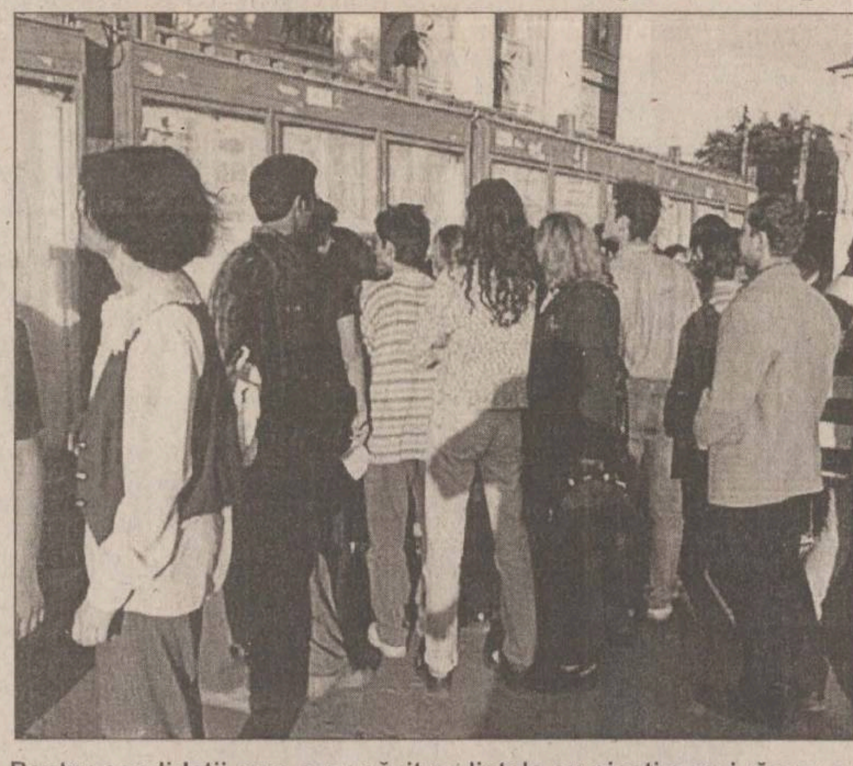
Pentru candidații care s-au găsit pe listele cu picați a mai rămas o șansă: a doua sesiune de admitere

Afișarea rezultatelor la Facultatea de Chimie a Universității "Al. I. Cuza" a stîrnit un adevărat scandal în rîndul unora dintre candidații care au optat pentru această facultate. Astfel, un număr de 84 de candidați ce au susținut concurs de admitere la Facultatea de Chimie au fost declarați respinși - în ciuda faptului că obținuseră medii de trecere - deoarece, înscriindu-se și la altă universitate, nu și-au prezentat opțiunea în timp util. Un grup de candidați revoltați de situația creată consideră că nu ei, ci conducerea facultății este vinovată. ***"Cînd ne-am înscris la facultate, am completat o declarație prin care eram obligați să ne prezentăm opțiunea în termen de 48 de ore de la afișarea rezultatelor la Facultatea de Chimie. Însă, cînd am văzut listele, am constatat că am fost respinsă, deși am obținut medie peste 8,00, iar ultimul admis are media 5,38. De asemenea, pe un afiș se scria că am fost respinși pentru că nu ne-am precizat opțiunea pînă pe data de 12 septembrie, lucru pe care îl aflu acum și care este diferit de declarația pe care am completat-o"***, ne-a precizat un candidat. Rezultatele s-au afișat în seara zilei de 13 septembrie, prin urmare candidații s-au arătat nedumeriți în legătură cu modul în care ar fi putut să-și exprime opțiunile pînă pe 12 septembrie, de vreme ce, la acea dată, ei nici nu știau dacă sînt admiși ca studenți la Chimie. Decanul facultății, ***prof. dr. Constantin Ghirvu***, deși crede că vinovați sînt candidații, speră că aceștia vor deveni totuși studenți din acest an. Explicația decanului Ghirvu în legătură cu acest scandal este cel puțin surprinzătoare. Acesta susține că admitanții ar fi trebuit să-și exprime opțiunea pentru Chimie imediat după ce au picat admiterea la celelalte universități unde și-au încercat șansele și fără să mai aștepte rezultatele de la Chimie. ***"Dar încercăm să rezolvăm problema în mod pozitiv. Pe listele de admiși nu se vor face modificări. Dar, cei 84 de candidați respinși cu medii mai mari decît a ultimului admis, vor fi primiți prin mărirea cifrei de școlarizare, fără taxă"***, a dat asigurări prof. dr. Ghirvu. Menționăm că primul pe lista admișilor are media 9,66.

S-au afișat rezultatele la Psihologie, Istorie, Matematică, Geografie-Geologie

La Facultatea de Psihologie și Științe ale Educației a Universității "Al. I. Cuza", primul admis la specializarea "Psihologie" are media 9,61, iar ultimul candidat admis pe locurile finanțate de stat are media 7,64. La "Pedagogie", prima medie este 7,74, iar ultima pe lista admișilor 7,01. Primul admis la "Psihopedagogie specială" are media 7,95, iar ultimul media 7,23. La toate specializările amintite, cîte doi candidați, care sînt studenți la alte facultăți, au fost admiși în afara cifrei de școlarizare. Fără concurs de admitere au fost admiși 7 licențiați. În termen de cinci zile din momentul afișării, candidații respinși cu medii peste 5,00 pot depune cereri pentru a deveni studenți nebugetari. La Istorie, prima medie la specializarea "Istorie" este 9,19, iar la "Istorie-o limbă străină" este 9,02. Ultimii admiși la secțiile amintite au mediile 6,34, respectiv 6,98. La Facultatea de Matematică, specializarea "Matematică", primul admis are media 9,80, iar ultimul 6,99. La "Matematică-Informatică", prima medie este 9,75, iar ultima 8,19. La "Matematică-Mecanică", primul de pe listă a obținut 7,82, iar ultimul admis are 6,74, iar la "Matematică-Fizică" cea mai mare medie este 8,93 și ultima - 5,35. La ultimele secții menționate nu s-au ocupat locurile. La Facultatea de Geografie-Geologie, specializarea "Geografie", candidații admiși au medii cuprinse în intervalul 9,24 și 7,91, la "Geografie-Limba franceză" admișii au medii între 9,52 și 8,56, iar la "Geografie-Limba engleză" mediile celor admiși sînt de la 9,47 pînă la 8,55. La "Geologie tehnică", prima medie este 9,23, iar ultima 7,59. La "Geologie-Știința mediului" mediile sînt de la 8,72 la 6,85, iar la "Geochimie" de la 9,19 la 6,47.

18 locuri libere la Academia de Arte

Pentru locurile rămase neocupate în urma primei sesiuni de admitere, Academia de Arte "George Enescu" va organiza un nou concurs. Înscrierile se vor face în perioada 16 -18 septembrie, probele de concurs fiind programate între 21 și 27 septembrie. Candidații își vor încerca din nou șansa, pe 16 locuri, la Facultatea de Interpretare muzicală și 2 locuri la Facultatea de Arte plastice, decorative și design. Locurile rămase neocupate sînt distribuite astfel: 3 - Pian, 1- Vioară, 2 - Violă, 2 - Contrabas, 1- Chitară, 1- Oboi, 1- Fagot, 2 - Corn, 1- Trompetă, 1- Trombon-tubă, 1- Percuție, 1- Sculptură, 1- Conservare-Restaurare. La ultimele două specializări se adaugă cîte un loc pentru candidații care au absolvit deja o instituție de învățămînt superior.

80 de contestații la admiterea de la UTI

După afișarea tuturor rezultatelor de la admiterea la Universitatea Tehnică "Gh. Asachi" (UTI), 80 de candidați s-au declarat nemulțumiți de rezultatele afișate, depunînd contestații. ***"Din totalul celor 80 de contestații, 80% au fost făcute de băieți, iar restul, de fete"***, a făcut o statistică prorectorul didactic al UTI, ***prof.dr ing. Victor Bulacovschi.*** În cursul zilei de azi, se va definitiva situația celor care au depus cerere de continuare a studiilor pe locurile cu taxă și a celor care renunță la locurile ocupate pentru a deveni studenți ai altor instituții de învățămînt superior. Pentru locurile eliberate prin renunțare se va organiza o nouă sesiune de admitere în zilele de 22 și 23 septembrie. **(Emilia CHISCOP, Adriana PLECAN)**

Parăzi și piese de teatru pe stradă, în zilele Sărbătorilor Iașului

■ *vă prezentăm mai jos programul complet al manifestărilor culturale*

Calendarul manifestărilor dedicate Sărbătorilor Iașului va avea ca puncte principale de atracție activitățile culturale ce se vor desfășura pe străzile principale ale orașului. Astfel, între 10-11 octombrie, Piața Unirii va găzdui un festival internațional de cîntece și jocuri internaționale, în timp ce duminică, 11 octombrie, pe traseul Palatul Culturii - Bd. Ștefan cel Mare și Sfînt - Piața Unirii se va desfășura o paradă a portului popular. Sîmbătă, 10 octombrie, Teatrul "Luceafărul" va realiza, pe același traseu, o paradă a costumelor și marionetelor, precum și o prezentare a unor costume istorice. El va mai organiza, în dimineața zilei de duminică, 11 octombrie, pe Strada Lăpușneanu, spectacolul pentru copii "Scufița Roșie". În după-amiaza aceleeași zile, în Piața Unirii, Teatrul "Luceafărul" va mai prezenta un spectacol, intitulat "Ciubăr-Vodă", iar luni, 12 octombrie, la ora 15.00, copiii vor putea asista la piesa de teatru "Un petit la curtea lui Tranziție-Vodă".

Marți, 13 octombrie, la ora 17.00, Academia de Artă "George Enescu" va prezenta în Piața Unirii "Tragedia regelui Otakar", de George Călinescu, la ora 19.00 ieșenii vor putea asista la spectacolul "Chirița în Provinție", susținut de Teatrul Național, iar la ora 21.00, Corul Animus va susține un spectacol de muzică din folclorul popoarelor. Pe 14 octombrie, la ora 14.00, pe esplanada Teatrului Național vor fi prezentate exerciții demonstrative de parașutism, cu participarea Aeroclubului "Moldova". Seara, începînd cu ora 17.00, Fanfara Militară a Corpului 10 Armată va da un concert în Piața Palatului, după care participanții la această manifestare vor admira un foc de artificii. În perioada 16 -18 octombrie, pe esplanada Teatrului "Luceafărul" se va desfășura prima ediție a Festivalului ieșean al vinului, organizat de AB Plus și FPS Iași, în colaborare cu Primăria ieșeană. **(Liviu MĂGURIANU)**

SOCIETATEA ROMÂNĂ DE RADIODIFUZIUNE
RADIO IASI
Radio Iași
împreună cu dvs.
dvs. împreună cu
Radio Iași
De luni pînă vineri, de la 9.00 la 13.00 -
Radiosfera

RTV EUROPA NOVA IAȘI
TV EUROPA NOVA
canal 54
marți, 15 septembrie, ora 17:30
Deasupra vremurilor
Dreptul la proprietate
Mii de procese, nenumărate variante de legi se tot perindă prin fața celor care cu 48 de ani în urmă au fost aruncați în stradă. Alte mii de procese vin din partea chiriașilor care au și ei dreptul la un acoperiș deasupra capului. Primarul, Constantin Simirad, Liviu Popa, avocat, și Mihai Giubernea, director DAFIS, vor dezbate pentru dumneavoastră această dificilă problemă.
Realizator: Elena Vlad

INSTITUTUL EUROPEAN
Colecția MIT ȘI RELIGIE
Prea Sfințitul Stéphanos
Slujiri sacerdotale și harisme în biserica ortodoxă

Prea Sfințitul Stéphanos
SLUJIRI SACERDOTALE ȘI HARISME
Volumul de față, expresie a lucrărilor școlii ortodoxe de la Paris și a teologiei grecești contemporane, unește preocupările pastorale cu reflecția teologică și înclinația spre meditație.
ISBN 973-586-125-9
168 pag
17, Cronicar Mustea Street, Iași, 6600; P.O.BOX: 161
tel.233800; fax 230197; e.mail: rtvnova\mail.cccis.ro
http: //www.nordest.ro/home.htm

compan IAȘI
SC COMPAN SA IAȘI
Str. Moara de Foc 2, tel./fax: 032/252150, 252152
scoate la **licitație în vederea închirierii,** următoarele spații:
Magazin nr. 104
str. Cloșca nr. 8, bl. C2
Magazin nr. 112
bd. Alexandru cel Bun, bl. X6 bis
Pizza - spațiu excedentar etaj
str. Arcu, bl. CL -18
Relații la sediul firmei sau la telefon 032/252105, 252152.

ORAȘUL PE O COLOANĂ

Primăria face încă un pas în procesul vinderii spațiilor comerciale

În cursul zilei de ieri, Primăria a stabilit componența comisiilor de negociere a prețului de vînzare a spațiilor comerciale. Pentru a nu exista suspiciuni de corupție privind membrii acestor comisii, primarul Constantin Simirad a decis formarea a opt comisii diferite, care vor fi numite pentru negocierea prețului. Desemnarea consilierilor locali în aceste comisii se va face în ordine alfabetică. Din comisii vor mai face parte și doi reprezentanți ai Direcției de Administrare a Fondului Imobiliar de Stat (DAFIS). În fiecare comisie va fi numit în calitate de observator un reprezentant al Ministerului Finanțelor și un reprezentant al societății civile, desemnat de sindicate. Membrii comisiei își vor desemna un președinte, secretariatul fiind asigurat de secretarul comisiei, care nu are drept de vot. Hotărîrile comisiei de negociere se iau cu majoritate simplă din numărul de voturi exprimat de membrii acesteia. Ei nu pot fi asociați, administratori sau cenzori la persoana juridică sau rude pînă la gradul IV inclusiv ai persoanei fizice care a solicitat cumpărarea spațiului comercial.

Prețul minim de negociere pentru fiecare spațiu comercial va fi stabilit în urma studierii unui raport de evaluare al unui expert autorizat. **(F. DUMITRAȘCU)**

Un bărbat de 200 de kg și-a fracturat coloana, căzînd din căruță

Din cauza băuturii, un bărbat în vîrstă de 38 de ani, din localitatea Ciurea, județul Iași, s-a dezechilibrat și a căzut din căruță. Impactul cu pămîntul a fost extrem de dur, mai ales că ***Teodor S.*** cîntărește nici mai mult, nici mai puțin de 200 de kilograme. Bărbatul se întorcea acasă împreună cu alți prieteni. Zgomotul foarte puternic ce s-a auzit în momentul în care acesta a aterizat pe șosea, precum și țipetele sale l-au făcut pe cel care conducea căruța să strunească imediat caii. În cursul zilei de ieri, Teodor S. a fost transportat la Spitalul de Neurochirurgie "Sf. Treime". Pentru a-l pune pe targă, a fost nevoie de patru bărbați solizi, cele 200 de kilograme ale pacientului fiind greu de urnit. În urma investigațiilor, medicii au constatat că acesta suferise o fractură a coloanei cervicale. În prezent, bărbatul se află sub îngrijiri medicale de specialitate. **(Laura H.)**

Medicul șef al Corpului 10 Armată a murit într-un accident rutier

Sîmbătă dimineață, ***Vasile Muscă***, medicul șef al Corpului 10 Armată, a murit într-un grav accident de circulație. Tragicul eveniment a avut loc pe raza comunei Copălău, județul Botoșani, pe 12 septembrie, în jurul orei 10,00. Cercetările la locul accidentului au fost efectuate de o comisie a Corpului 10 Armată, condusă personal de comandantul unității, general Mircea Chelaru. După primele investigații, s-a ajuns la concluzia că accidentul s-a produs ca urmare a neadaptării vitezei vehiculului în care se afla Vasile Muscă la condițiile de trafic. Acest fapt a determinat coliziunea frontală cu un alt autovehicul care circula regulamentar. **(D.S.)**

Prima și a doua armată a țării își pierd soldații

■ 711 cadre militare ale Corpului 10 Armată au depus armele ■ ei vor beneficia de prevederile Ordonanței 7/1998 ■ unii militari vor primi 60 milioane lei ■

Continuare din pagina 1A

Valoarea acestor salarii se stabilește însă după niște norme metodologice în care sînt prevăzute mai multe criterii: studii, funcția ocupată, grad, abateri și altele. Necesitatea disponibilizărilor în cadrul Corpului 10 Armată este justificată și de de comandantul unității, general ***Mircea Chelaru***. ***"Este începutul unui proces de restructurare pe baza unor concepții noi, absolut necesare în Armata Română. Aceste disponibilizări fac parte dintr-o primă etapă, care va dura pînă la sfîrșitul anului acesta. Vor urma și alte restructurări"***, ne-a precizat comandantul Corpului. Etapa de "depunere a armelor" pentru cele 711 cadre militare va fi marcată de un ceremonial special. Trecerea oficială în rezervă va avea loc pe 25 septembrie a.c., zi declarată "Ziua porților deschise".

Disponibilizările și pensionările din rîndul militarilor fac parte dintr-un program complex care urmărește formarea unei armate de profesioniști, după modelul statelor care fac parte din NATO

Ministrul Babiuc vrea o armată de profesioniști

Început pe data de 15 iunie a.c., procesul de restructurare a Armatei Române este în plină desfășurare. În viziunea noului ministru al Apărării, ***Victor Babiuc***, această restructurare este o etapă premergătoare formării armatei de profesioniști, în perspectiva anilor 2005-2010. Acest proces complex urmărește o cît mai rapidă aderare a țării la structurile NATO. Programul de restructurare cuprinde și desființarea unor unități militare și disponibilizarea sau pensionarea personalului activ. Un exemplu este UM 01651 Vaslui, unitate de protecție împotriva armelor nucleare, bacteriologice și chimice (aparținînd de Armata a doua) care a fost desființată. Pe data de 14 august, s-a anunțat închiderea unității, iar cele 90 de cadre militare au fost fie disponibilizate, fie scoase la pensie. Unii dintre militarii disponibilizați la Vaslui au fost repartizați la garnizoanele din Iași, Roman, Bîrlad și Vaslui.

Ceferiștii ieșeni au umplut ochi trenul șomajului

■ peste 1.000 de angajați ai Regionalei CFR Iași au cerut să fie disponibilizați ■ numărul celor înscriși este mult prea mare ■ nu se cunoaște numărul exact al ceferiștilor care vor intra în șomaj ■ s-a prelungit cu încă trei zile perioada de depunere a cererilor ■

Angajații CFR Iași s-au înghesuit în ultimele zile să se înscrie pe lista disponibilizărilor pentru a putea beneficia de prevederile Ordonanței 69/1998, privind protecția socială a persoanelor disponibilizate. Astfel, ieri, numărul ceferiștilor ieșeni înscriși era de peste 1.000. Deși inițial se anunțase că ieri este ultima zi de depunere a cererilor, administrația CFR a prelungit termenul cu încă trei zile, considerînd că nu toți angajații au știut de disponibilizări.

Directorul adjunct al Regionalei CFR Iași, ***Vasile Ghidiu***, ne-a declarat: ***"Dosarele angajaților care vor să intre în șomaj vor fi trimise la București pentru analizarea cu atenția a acestora. Numărul celor înscriși este prea mare, însă deocamdată nu se știe cîți vor fi disponibilizați. Bineînțeles că vor rămîne fără serviciu excedentarii, nu toți care și-au depus cerere".***

Potrivit Ordonanței, angajații disponibilizați vor beneficia, în funcție de vechimea în muncă, de sume compensatorii la nivelul a 12, 15 sau 20 salarii lunare, la care se adaugă ajutorul de șomaj. Cei care deschid o afacere pe cont propriu nu plătesc impozit statului timp de doi ani.

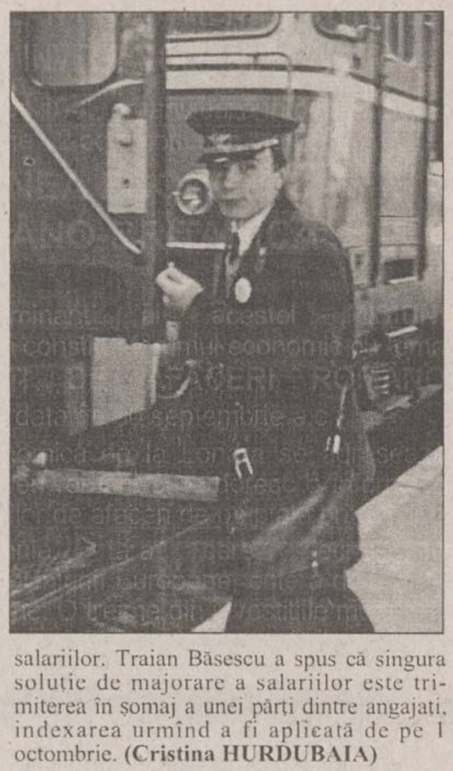

Reamintim că decizia ministrului Transporturilor, de a disponibiliza 17.000 de angajați ai CFR, a fost luată în urma amenințării cu greva generală de pe 24 august a mecanicilor de locomotivă, care cereau mărirea salariilor. Traian Băsescu a spus că singura soluție de majorare a salariilor este trimiterea în șomaj a unei părți dintre angajați, indexarea urmînd a fi aplicată de pe 1 octombrie. **(Cristina HURDUBAIA)**

Gardienii publici sînt trimiși în linia întîi a războiului cu datornicii

■ ei vor bate la ușile rău-platnicilor împreună cu angajații regiei de "Termoficare" încercînd să-i convingă să-și achite restanțele

Începînd de astăzi, echipe formate din angajați ai RA "Termoficare" (RAT) și gardieni publici vor bate la ușile rău-platnicilor. Ei încearcă astfel să-i convingă pe aceștia să-și plătească datoriile față de RAT. Echipajele respective vor efectua și o anchetă socială, rezultatele acesteia fiind înaintate, în vederea găsirii unei soluții, viceprimarului ***Vasile Dumitriu***.

În paralel, managerul RAT, ***Arcadie Dubeț***, va pleca în cursul zilei de astăzi la București pentru a încerca, din nou, să obțină sumele pentru protecția socială. ***"De ce să împrumut eu bani de la bănci pentru a achita datoriile pe care statul nu și le onorează. Cu banii pe care îi împrumut ar trebui să acopăr datoriile populației, și nu ale statului"***, a declarat nemulțumit Dubeț. El a adăugat că, în ultimele săptămîni, mai precis de la începutul acestei luni, sumele încasate de la populație sînt diminuate considerabil. Dubeț crede că această scădere a încasărilor era oarecum previzibilă. ***"Abia la sfîrșitul lunii s-ar putea înregistra o creștere a sumelor plătite de populație, și aceasta din pricina faptului că lumea își pregătește copiii pentru școală"***, a afirmat managerul RAT. **(Adrian A. GIURGEA)**

Restanțierii n-au voie să-și monteze apometre

Consiliul de Administrație al RA "Termoficare" a hotărît să nu fie aprobate cererile de montare a apometrelor de apartament proprietarilor rău-platnici. Membrii CA sînt de părere că astfel s-ar putea revigora procesul de recuperare a debitelor. Această decizie îi nemulțumește însă pe tot mai mulți locuitori ai Iașului. Ei spun că, dacă li s-ar lua în considerare apometrele deja montate, sumele pe care le-ar avea de plătit regiei s-ar diminua substanțial.

Într-o astfel de situație se află și ***Napoleon Gafton***, domiciliat în Iași, pe strada Arcu. Pentru a reduce cît de cît cheltuielile, Gafton, deși avea datorii față de RAT, a hotărît să-și cumpere apometre. Apoi, a înaintat administratorului o cerere care ar fi trebuit să ajungă la managerul RAT, și a recurs concomitent la montarea apometrelor, fiind convins că va primi aprobarea, la fel ca vecinii lui care aveau deja apometre. Gafton a mai trimis apoi o cerere, prin care solicita sigilarea apometrelor, iar după o lună a prezentat spre confirmare și citirea indexului. Cu toate acestea, cererea sa nu a fost aprobată, și contoarele nu i-au fost luate în considerare. Și aceasta, deoarece el avea datorii de circa 255.000 de lei, iar cererea nici măcar nu a ajuns la conducerea RAT. Șeful Administrației de Clădiri din cadrul RAT, ***Ionela Văleanu***, după ce a recunoscut că administratorul imobilului a dat dovadă de o relativă neglijență, a afirmat că singura soluție pentru Gafton și pentru toți cei aflați în aceeași situație este să fie la zi cu plata datoriilor către regie. **(Adrian A. GIURGEA)**

"Big Maria", femeia care bate pe capete bărbații din Miroslava

■ pînă acum, năbădăioasa femeie are la activ cinci victime din rîndul sexului puternic ■ pe ultimul dintre aceștia l-a bătut cu găleata în cap ■ victima urmează să sufere o intervenție chirurgicală pe creier ■

Maria Olaru pare a fi spaima bărbaților, ce-i drept nu prea voinici, din Miroslava. Ultima sa victimă este ***Dragoș Slabu***, în vîrstă de 29 de ani, care a ajuns în spital după ce "Big Maria", mai mare cu 11 ani decît el, i-a tras o găleată peste cap. ***"A venit în spatele meu și m-a lovit cu găleata peste cap. Am simțit că nu mai pot respira și abia am reușit să-mi țin echilibrul"***, ne-a declarat Dragoș Slabu. Acesta a povestit că nu a mai avut timp să se dezmeticească. Maria Olaru a continuat, să-l pocnească zdravăn cu un par, pînă cînd a căzut în stare de inconștiență. Slabu a fost salvat de cîțiva săteni care se aflau prin preajmă, ei reușind, cu greu, să o imobilizeze pe bătăușă. Dragoș ne-a mărturisit că Maria a mai bătut alți patru bărbați, dintre care unul a fost lovit peste cap cu un cazan. ***"Ce-i drept, eu sînt mic de statură, în timp ce, femeia care m-a agresat este înaltă și voinică și profită de multe ori de alura sa"***, a adăugat tînărul. Nici bărbatul său nu a rezistat prea mult lîngă năbădăioasa Maria, care, în urmă cu doi ani a părăsit-o definitiv. Dragoș Slabu s-a ales cu capul spart pentru că și-a scăpat mînzul pe terenul ei. Incidentul s-a petrecut cînd acesta a vrut să-și scoată calul de pe pămîntul femeii. Din păcate, nu a mai avut ocazia, deoarece a ajuns la Spitalul de Neurochirurgie. Medicii l-au diagnosticat cu ***"traumatisme multiple și contuzie cerebrală gravă"***, urmînd să fie supus unei intervenții chirurgicale pe creier. **(Laura HUSARU)**

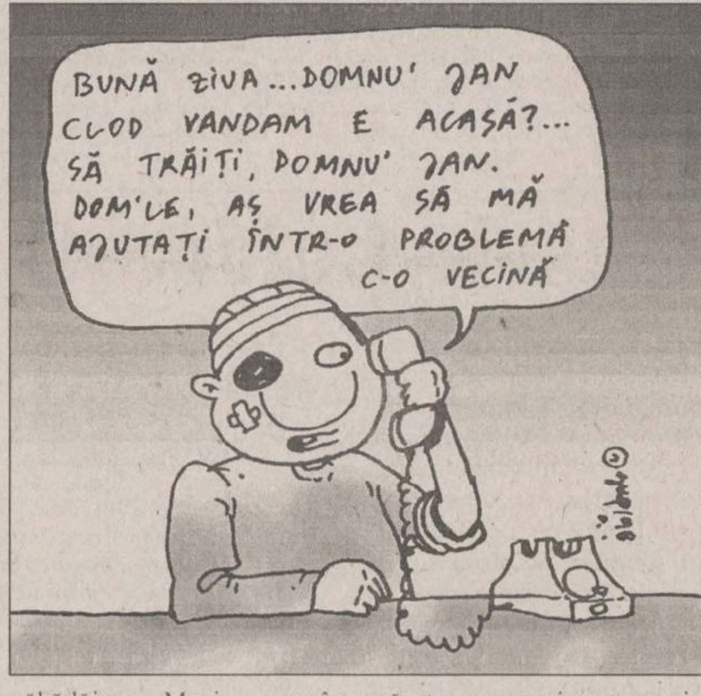
BUNĂ ZIUA... DOMNU' JAN CLOD VANDAM E ACASĂ?... SĂ TRĂIȚI, DOMNU' JAN. DOM'LE, AȘ VREA SĂ MĂ AJUTAȚI ÎNTR-O PROBLEMĂ C-O VECINĂ

O descoperire de ultimă oră: "spălarea" biletelor

■ ieșenii au descoperit că tușul este punctul slab al noilor compostoare

În urma vînzărilor de bilete și abonamente de călătorie către populație, în luna august, RATC Iași a încasat peste 4 miliarde de lei. Dintre acestea, 2,576 miliarde de lei au fost obținute în urma vînzării biletelor, iar din vînzarea abonamentelor s-a încasat suma de 1,583 miliarde. Cu toate acestea, managerul RATC Iași, juristul ***Petru Gîrlea***, apreciază că încasările pentru luna amintită au fost relativ scăzute. Gîrlea crede că principalul motiv al scăderii încasărilor îl reprezintă faptul că elevii și studenții au fost în vacanță. El afirmă însă că, după datele pe care le deține, la această oră, sumele încasate de pe urma vînzărilor de bilete și abonamente sînt mai mari cu aproape o jumătate de miliard față de aceeași perioadă a lunii trecute. ***"Singura noastră problemă continuă să fie cea legată de stoparea fraudei. Trebuie să găsim o metodă prin care să reducem la zero acest fenomen care ne aduce prejudicii atît nouă ca regie, cît și celorlalți călători care se simt furați"***, a declarat Gîrlea. Managerul RATC a adăugat că, deși a acceptat montarea noului tip de compostoare în speranța că va reuși astfel să stîrpească hoții, au apărut și metode de falsificare a acestor bilete. ***"Au apărut tot mai multe bilete spălate"***, a afirmat Gîrlea. El a spus că "spălarea" biletelor ștampilate cu noul sistem de compostare se face cu ajutorul unor substanțe chimice sau prin ștergere cu radiera. Prin urmare, managerul RATC a precizat că va trece la schimbarea tușului care este folosit la ștampilarea legitimațiilor de călătorie. ***"Surpriza va fi foarte mare atunci cînd, vrînd să spele ștampila, va șterge întregul bilet"***, a conchis Gîrlea. **(A. GIURGEA)**

Managerul RATC vrea să schimbe tușul noilor compostoare

Austriecilor le-au picat cu tronc tramvaiele de epocă

Impresionată de aspectul tramvaiului de epocă de la Iași, o firmă din Austria a trimis conducerii regiei ieșene o ofertă interesantă. Astfel, în schimbul a 30 de macaze electrice "uzate puțin", RATC ar trebui să reconstruiască două vagoane de epocă. Managerul RATC Iași, ***Petru Gîrlea***, a afirmat că nu a acceptat încă oferta austriecilor. El spune că, înainte de aceasta, trebuie să analizeze oferta împreună cu managerii altor regii din țară care au în dotare astfel de macaze. Prețul unui macaz electric se ridică la 2.600 de dolari, valoarea totală a afacerii fiind de 78.000 de dolari.

Din senin, un tată s-a hotărît să-i taie capul fiicei cu toporul

Amenințată de tatăl său că îi va tăia gîtul, o fetiță de 12 ani, din localitatea Valea-Lupului, județul Iași, s-a aruncat de la etajul unu al blocului în care locuiește. ***"M-a fugărit prin casă cu un topor în mîini, țipînd că îmi taie capul. Fața îi era desfigurată, arăta îngrozitor. Era beat și mi s-a făcut frică"***, ne-a povestit, aproape izbucnind în plîns, ***Ana-Maria Dunăre***. Aceasta a adăugat că era singură acasă și nu a avut pe cine să cheme în ajutor. Singura soluție pentru a scăpa din mîinile tatălui său a fost să se arunce de la balcon. Fetița a declarat că ***Ion Dunăre***, tatăl său, nu a avut un motiv real pentru care să se manifeste în asemenea fel. În cursul zilei de ieri, acesta a intrat în apartament, a început, ca din senin, să țipe și să o înjure pe fiica lui, după care a luat toporul din cămară și a început să o fugărească. Ana-Maria a adăugat că îi este teamă de tatăl său, mai ales că obișnuiește să consume mai tot timpul băuturi alcoolice, și devine violent. În cursul zilei de ieri, fata a fost transportată la Spitalul de Neurochirurgie. După efectuarea primelor investigații, medicii au constatat că aceasta suferise ***"politraumatisme și contuzie cerebrală"***. **(Laura HUSARU)**

INVEST ROMANIA FORUM

COMUNICAT DE PRESĂ

EAST EUROPEAN INVESTMENT INSTITUTE
în colaborare cu **INVEST ROMANIA FORUM** și
AMROINVEST Inc., organizează în perioada
28 septembrie - 2 octombrie a.c., la Londra

MISIUNEA ECONOMICĂ ROMÂNO-BRITANICĂ

Punctul culminant al acestei **MISIUNI ECONOMICE** îl va constitui forumul economic cu tema **"OPORTUNITĂȚI DE AFACERI ROMÂNO-BRITANICE"** în data de 30 septembrie a.c.

Misiunea economică de la Londra se adresează oamenilor de afaceri români care doresc o informare asupra oportunităților de afaceri de pe piața britanică.

Marea Britanie, țara care deține în prezentpreședinția Uniunii Europene, este a doua țară investitoare din lume. O treime din investițiile mondiale din Uniunea Europeană sosesc în Marea Britanie. Cea mai puternică piață de schimb valutar se află la Londra. Cea mai mare bursă de mărfuri din lume este London Stock Exchange. Cele mai numeroase bănci sunt la Londra, nu la New York. Iată de ce Londra!

Din partea română au fost invitați: Sorin Dimitriu - Ministrul Privatizării, Bogdan Baltazar - Președintele Băncii Române de Dezvoltare, Aurelian Dochia - Președinte Societe Generale, Marian Pană - Președintele Bursei de Vlori, Theodor Horia Mihăescu - Președintele Muntenia Invest, Petre Pavel Szel - Vicepreședinte Muntenia Invest, Dan Căpățână - consilier prezidențial s.a.

Relații la INVEST ROMANIA FORUM
tel: 01 / 330-8233; 01 / 330-8234 și
fax: 01 / 330-8235

FOREST TRADING '93
IMPORTATOR DIRECT
PAL,PFL,BANDĂ MELAMINATE
ACCESORII MOBILIER;CANTURI PVC
BUCUREȘTI,
STRADA KEPLER 41,
TEL: 210.26.43; 210.39.16; FAX: 210.24.80
CONSTANȚA,
BULEVARDUL MAMAIA 190
TEL: (041)543.616
GSM: 092.382.545

Societatea de servicii informatice SINTA S.A. Iași
Bd. Țuțora nr. 17, tel.: 032/230072, 032/230080; fax: 032/232834
SINTA@SINTA.RO

- ☑ Servicii INTERNET
  Acces full Internet (e-mail, FTP, WWW, telnet etc.)
  Creare și găzduire pagini Web
- ☑ Materiale consumabile pentru tehnică de calcul (hîrtie, dischete, riboane etc.)
- ☑ Mașini de scris electronice și electromecanice (caractere românești)
- ☑ Calculatoare și imprimante în configurații diverse
- ☑ Service garanție, post garanție pentru toată gama de echipamente
- ☑ Reviste și cărți de informatică

Informații la tel.: 032/127106, 230072, 127118

SC TAXICOM SA
SIGURANȚĂ, PROFESIONALISM, SERIOZITATE
Taxiurile pot fi recunoscute după sigla MONITORUL
Tarif unic
zi și noapte
prezentîndu-se pe liber la comandă.
DISPECERAT: 953 sau 146593
NON STOP

Marți, 15 septembrie 1998

Monitorul
Istoric

Celebrele zidiri de piatră ale orașului

■ *istoria clădirilor vechi ale Iașului* ■ *unele case sînt cunoscute mai mult din cauza legendelor care s-au țesut în jurul lor* ■ *altele sînt bătrîne case boierești, care astăzi adăpostesc, cel mai adesea, instituții publice* ■

Dincolo de aspectul impunător, de încărcătura istorică din fiecare piatră, multe case vechi din Iași au în spate povești și legende dintre cele mai interesante. Unele, sub formă de bîrfă subțire, au ajuns pînă la noi, deși nu sînt consemnate în vreun ghid istoric. Altele fac parte din amintiri ale unor mari scriitori ieșeni. Altele sînt trecute în cărți de istorie, dar sub titlul de folclor sau "de la lume adunate". Oricum, istorii ciudate, povești cu domnițe răpite, povești de groază pîndesc după fiecare colț al caselor cu adevărat vechi ale Iașului. Multe dintre acestea, adevărate monumente, au fost dărîmate de regimul comunist. Povestea lor a supraviețuit însă buldozerelor.

Casa ultimului călău

Una dintre casele cele mai celebre din Iasi, nu atît prin istorie, cît prin povestea pe care o poartă cu ea, este cea a ultimului călău al Iasului. Personajul a împrumutat ceva din renumele său macabru și locuinței sale. După 1830, zona Mănăstirii Frumoasa (Balica de atunci) era cunoscută ca loc de iarmaroace. Tot aici, din cauza multimii de lume care popula periodic zona, s-au mutat și spînzurătorile din spatele Palatului. În acea perioadă, Iasul ducea lipsă de călăi. Gavril Buzatu a ajuns să îndeplinească această ingrată meserie dintr-o întîmplare. Una macabră însă. Pentru că a fost prins tîlhărind, viitorul călău a fost judecat și trimis în temniță împreună cu alți cinci confrati de fărădelegi. Cum la acea vreme temnitele gemeau de hoti și criminali, celula lui Gavril Buzatu a fost uitată timp de cîteva săptămîni fără apă și fără mîncare. Într-un tîrziu, mai marii temnitelor si-au adus aminte de cei uitati. Cînd au deschis celula, s-au îngrozit. Înăuntru mai era doar Gavril Buzatu (un om puternic, cu o alură impunătoare și o figură fioroasă). Restul întemnitatilor se transformaseră în hrană pentru Buzatu. Povestea de groază a ajuns la urechile ispravnicului domnesc, care a hotărît că bărbatul este numai bun de călău în Iasi. Acesta a acceptat postul în locul temnitei. Conducerea orasului i-a dat călăului și o casă. Aceasta era pe lîngă Biserica Frumoasa, pe o stradă de breslasi. Ulterior, strada s-a numit Manta Roșie, după vesmîntul pe care-l purta călăul cînd avea de îndeplinit cîte o execuție. Casa era una în stil neo-moldovenesc, stil mult folosit în epocă, în special de negutătorii mai avuti. Acum, pe strada Manta Roșie, la numărul 17, mai sînt doar cîtiva pereti pe care se văd înfloriturile stilului arhitectural. Clădirea în care și-a petrecut viata ultimul călău al Iasului este acum în paragină si apartine de SC "Fortus" SA. Legenda spune că Gavril Buzatu si-a îndeplinit cu multă cinste meseria. Cînd iesea din casă, cu gluga pe cap, cu mantaua rosie, lungă pînă în pămînt, și cu juvătul aruncat pe un umăr, vecinii îl urmăreau cu groază dar si cu respect, iar copiii erau culesi din stradă pe lîngă fustele mamelor. Gavril Buzatu a trăit singur toată viata lui. După ce a murit, casa a stat mai mult timp nelocuită, din cauza faimei. În folclor se spune că și acum casa este bîntuită de spiritele celor răpuși de lege și de mîna călăului.

În parcul de lîngă Casa Tineretului se încingeau dueluri strașnice între aristocrații ce veneau la "Jockey Club"

Un alt loc pe lîngă care era mai bine să nu treci noaptea era situat în plin centrul orasului. La începutul secolului, crîșmele și bodegile în care se bea vin de Cotnari sau băuturi fine aduse din Germania s-au înmulțit ca ciupercile după ploaie. Strada Lăpușneanu era plină de astfel de stabilimente. În capătul dinspre Fundație era un local care făcea notă aparte. Aici, pentru protipendadă, s-a înființat celebrul "Jockey Club", asemeni suratelor lui englezești. Clădirea se afla pe actualul loc al Casei Tineretului și avea sus, pe frontispiciu, doi vulturi imenși, cu aripile desfăcute. Seara se adunau la "Jockey Club" avocati, oameni cu dare la mînă, dar și o parte din boema orasului. Intrarea nu era permisă oricui, clubul fiind unul elitist. Cei care frecventau localul savurau tigări bune, discutau politică, dar se mai și certau. Se spune că noaptea nu era tocmai indicat să treci pe acolo. Înfierbîntati de vinuri bune și de cîte o polemică referitoare la politică sau la femei, cei din club își reglau conturile pe cîte o alee lăturalnică, cu pistoalele. De altfel, locul era cunoscut ca fiind propice pentru duelgii, pentru că pînă si fortele de ordine îl ocoleau.

Ultimul bordel al Iașului, situat între Mitropolie și Trei Ierarhi, a fost dărîmat anul trecut din ordinul Primăriei

"Bordelul italian", ultimul stabiliment de acest fel al Iașului, a fost dărîmat anul trecut

Foarte mult timp, o parte din strada Colonel Langa (pe o latură a Mitropoliei) a fost ocupată de o clădire ciudată, mare, cu etaj și cu cămărute înguste. Aceasta a fost dărîmată anul trecut pentru a face loc unei parcări. Cu ani în urmă, casa a fost un bordel cu faimă. Clădirea avea de altfel o arhitectură specifică. Intrări separate pentru fiecare cameră, balcon mare, necompartimentat, pentru a permite accesul la camerele de la etaj. Cum casa de toleranță făcea parte dintr-o zonă cunoscută în vreme ca fiind cea cu "casele italienilor", și clădirea a căpătat denumirea de "bordelul iatalian". În fapt, era condus de o matroană evreică, iute și bună la tîrguială. Activitatea stablimentului s-a întrerupt imediat după cel de-al doilea război mondial, pentru că era așezat "nepotrivit", între Mitropolie și Biserica "Trei Ierarhi". Clienții cei mai fideli ai "bordelului iatalian" erau judecătorii și avocații. În ciuda faptului că aici, pe strada Colonel Langa, era ultimul bordel rămas în picioare, Primăria a hotărît că imobilul nu are valoare istorică si l-a dărîmat. Bătrînii din zonă își mai aduc însă aminte, cu nostalgie, de fetele cu condicută, zulufi și ciorapi de mătase.

"N-am aflat niciodată numele prostălăului care și-a clădit în piatră mugetul de bou, dar căsoaia lui s-a numit cu ifos «Palatul Vieții Românești»"

Multi scriitorii ieseni rememorează casele în care au copilărit sau casele care s-au construit sub ochii lor. Palatul "Vietii Românesti", situat pe strada Vasile Alecsandri nr. 8, actualul sediu al cooperativei "Mica Industrie", este o astfel de casă. Clădirea era binecunoscută, pentru că acolo se întîlneau Philippide, Ionel si Păstorel Teodoreanu, George Topîrceanu și multi din profesorii vremii, ca Ion Simionescu, Petru Andrei, Paul Bujor, Ștefănescu-Galati. Toti acestia făceau parte din redactia "Vieții Românești". La parter duduiau masinile tipografiei, la etaj erau redactia și încăperile administrative. Iar mai sus, în pod, erau maldăre de hîrtie tipărită. Ionel Teodoreanu avea o părere foarte proastă despre clădire. Totul i se părea "urît, conventional și rece". De la usa de intrare, ca de perceptie fiscală, pînă la cimentul de cavou și forma ferestrelor. ***"Pe ulița din vecinătatea așezămintelor Spiridoniei (....) răsare o ciumă de casă nouă, ghilosită, tencuită, sclifosită, cu multe caturi (ca țiganul din poveste cocoțat pe nu știu cîte perne), să scrîșnești din dinți și să arunci sudalmă de hazna numai cînd o vezi. S-au încruntat toate statuile văzduhului ieșan, de la bunicul de marmură Gheorghe Asachi, care stă pe scaun printre copiii unei școli primare, pînă la bronzul elocvent al lui Conu Mihalache Kogălniceanu, din fața Universității. N-am aflat niciodată numele prostălăului care și-a clădit în piatră mugetul de bou, dar căsoaia lui s-a numit cu ifos «Palatul Vieții Românești». Cu încetul, s-au deprins oamenii să nu-l mai vadă, lăsîndu-l numai să fie"***, descrie ***Ionel Teodoreanu*** clădirea, în "Masa Umbrelor".

O casă a domnitorului Cuza, aducătoare de ghinion

Deși o clădire impozantă și comodă pentru modul de viață al vremii, Palatul Ruginoasa era considerat piază rea. Acesta a ajuns în proprietatea familiei lui Cuza, după ce apartinuse Marghiolitei Sturdza. Femeia a avut o serie de aventuri care au atras atenția și oprobiul boierimii. Deși căsătorită cu un boier de vază, dar mai în vîrstă decît ea, Marghiolița nu s-a dat în lături de la o dragoste extraconjugală. Nicolae Roznovanu, alesul inimii ei, a fost nevoit să o răpească chiar din castelul de la Ruginoasa. Actiunea s-a soldat cu moartea fiului vitreg al femeii. Se spune că soțul înșelat, Costache Sturza, mai mult și-a bocit nevasta răpită decît fiul care s-a împotrivit, întru salvarea cinstei familiei. Acuzată de bigamie, femeia a locuit în exil alături de Nicolae Roznovanu. De atunci, locul răpirii a început să fie urmărit de ghinion. Fiul lui Costache Sturdza a fost nevoit să-l ipotecheze pentru un împrumut. Pînă la urmă, palatul a fost scos la licitatie și astfel a ajuns în patrimoniul familiei Cuza. Doamna Elena n-a avut nici ea zile prea fericite aici. După moartea lui Cuza, celelalte rude au vrut să o dea afară din castel.

Acestea sînt doar cîteva povești despre casele de odinioară. Cîteva care s-au mai păstrat. Cîte au fost îngropate odată cu proprietarii sau cîte s-au pierdut chiar și din folclorul local, nimeni nu știe. **(Dana PAVEL)**

Casele boierești - pecețile de noblețe ale Iașului

Pentru ieșeanul care străbate grăbit străzile în fiecare dimineață, cît și pentru observatorul atent din afara granițelor sale, Iașul este fermecător, mai cu seamă prin aceea că aici sălășluiesc încă umbre ale unei lumi de odinioară: străzile sale lăturalnice, cu case vechi, îți creează impresia ciudată că cei care stau înlăuntrul lor trăiesc în alt timp, purtînd cu ei, în prezent, o întreagă istorie. Clădirile unde viețuiau, altădată, boierii din Iași, conviețuiesc astăzi, pașnic, cu blocurile stereotipe, ca niște cutii de chibrituri. Pe ambele le despart istoria și le apropie oamenii sfîrșitului de secol XX: unele sînt și azi case particulare, altele sînt instituții publice - Palatul Roznovanu, actualul sediu al Primăriei, Casa Cantacuzino, fostă curte domnească, unde este Universitatea de Medicină, iar alte case boierești au dispărut sub talpa buldozerelor.

Cea mai mare și mai veche casă boierească: Palatul Domnesc

Pe podișul tîrgului Iași, în coltul căruia se află, astăzi, Palatul Culturii, se înălța, încă din secolul al XV-lea, ***Curtea domnească.*** Ascunzînd între zidurile sale o adevărată lume, Curtea era izolată de lumea exterioară printr-o incintă de piatră, în formă de dreptunghi, ce se rezema pe o latură de Biserica Sfîntul Nicolae. Nimic nu mai există din aceste ziduri astăzi, în Iași. Ultimul său turn, dărîmat în 1834, a fost văzut în splendoarea sa de Mihail Kogălniceanu. Trei porți făceau legătura între lumea celor multi și cea a familiei domnilor Moldovei. Pășind pe poarta principală, numită "Poarta domnească", aveai în fată "ograda exterioară" a Palatului, mărginită cu cazărmi și cu tot felul de alte dependinte. Aici obișnuiau domnii să facă "Divan", împărțind dreptatea la umbra unui copac umbros, obicei întîlnit, de altfel, la aproape toti suveranii Europei. Boierii găsiți vinovați erau tăiați în apropierea fîntînii - aflată tot în ograda exterioară - pentru a se spăla imediat urmele de sînge. Celelalte porți erau "a drăganilor" (în spatele Bisericii Sf. Nicolae) și "a seimenilor" (spre Palatul Culturii). Din ograda exterioară se intra în ograda interioară, sau "cea mică", în interiorul căreia se aflau palatele domnești. Aici pătrundeau doar boierii cei mari, dar acestia trebuiau să descalece, pentru că numai Domnul avea voie să meargă călare.

Palatul Doamnei și cel al Domnului

Doamna își ducea traiul în apartamentele sale grupate separat, în altă clădire decît cea a Domnului. Palatul Doamnei a fost clădit mult mai tîrziu, în sec. al XVII-lea, în timpul lui Ștefan Tomșa sau al lui Miron Barnovschi, fiind expresia unui rafinament oriental. Ambele palate, al Doamnei și al Domnului, erau, de fapt, niște case boierești mai mari și mai somptuoase. Palatul Domnului era prevăzut cu scări exterioare foarte largi, special concepute pentru respectarea ceremonialului de la curte: pe trepte trebuiau să încapă cel puțin trei persoane din alaiul domnesc. Dincolo de scara exterioară cu șapte trepte se afla pridvorul, iar de aici se intra în Sala cea mare a Divanului - unde se dădeau ospețele - și de acolo în Divanul cel mic - loc al adunărilor restrînse. Apoi se întindeau sălile private ale Domnului, "casele dinlăuntru", ornamentate cu tapete aurite, avînd tavanele pavate cu ceramică și prevăzute cu ferestre largi, pentru a face loc luminii. Palatul Doamnei avea multe încăperi, după cum mentionează descrierile celor ce le-au vizitat. Aici erau crescuți "coconii" și "domnițele" familiei domnești. Doamna își primea oaspeții în "casa cea mică". Petru cel Mare, tarul Rusiei, a fost găzduit în casa cea mare, iar împărăteasa Ecaterina în casa cea mică. Ospățul dat de Dimitrie Cantemir în cinstea împăratului a avut loc în Casa cea mare, în timp ce împărăteasa, doamna țării și jupînesele au prăznuit în Casa cea mică.

În clădirea UMF a locuit un timp cneazul rus Grigore Alexandrovici Potemkin

În sediul Universității de Medicină și Farmacie s-a aflat, la 1860, prima institutie de învățămînt superior ieșeană. Mai înainte însă, clădirea a fost curte domnească, unde a poposit, în trecerea sa prin Iași, cneazul rus Grigore Alexandrovici Potemkin. În timpul cînd aici au locuit domnii, s-a construit și poarta clădirii, numită ***"Ușa nădejdii"***, care poartă "marca cea domnească", cu inscripția "Io Ale.Ca.", însemnînd "Io Alexandru Calimachi", domnul care a dispus ctitorirea acesteia. Zidirea, renovată de multe ori în decursul timpului, a apartinut, la origini, vornicului și vistiernicului moldovean Matei Cantacuzino, deși nu acesta a construit-o. În 1792, după moartea lui Potemkin, Matei Cantacuzino a vîndut imobilul hatmanului Costache Ghica, numindu-l "casele părintești de la Iași", ceea ce conduce la concluzia că acesta exista de mai înainte; probabil Matei îl moștenise de la tatăl său, vistiernicul Ioan Cantacuzino.

"Casa Dosoftei" este construită în același stil ca unele dughene care mai sînt și azi la Constantinopol

Casa cu arcade este una din cele mai celebre clădiri ale Iașului, cunoscută sub numele de "Casa Dosoftei", pentru că mult timp s-a crezut că datează din vremea lui Alexandru Lăpușneanu și că a fost primul palat mitropolitan al Moldovei. Cercetările au demonstrat însă că imobilul datează dintr-o perioadă mult mai tîrzie, probabil din sec. al XVIII-lea. Dincolo de renumele pe care-l are astăzi, casa cu arcade a fost o simplă locuință negustorească, cu "portice către stradă". Clădirea este ultima rămășită a unui șir întreg de dugheni care formau, în vechime, Mahalaua Sfintei Vineri. Forma sa ciudată, aproape cubică, tăiată în arcade în partea frontală, se apropie ca stil de dughenile ce se pot vedea și azi la Constantinopol, în cartierele cu specific turcesc. Partea posterioară a construcției este închisă și servea de depozit, iar partea anterioară, deschisă, cu arcade, era locul unde se expuneau mărfurile spre vînzare, în timpul zilei.

Palatul Roznovanu a stîrnit gelozia domnului Moldovei, Mihail Sturdza

Călătorul străin prin Moldova, ***Andreas Wolf,*** face dese referiri în scrierile sale la Palatul Roznovanu de pe Ulița Mare, strada cea mai importantă din Iași, unde se află azi Bulevardul Ștefan cel Mare. Desigur, Wolf descrie acest palat așa cum se înfățișa el înainte de fi renovat în deceniul al treilea al secolului trecut. Atunci cînd a fost însă înfrumusețat, Palatul Roznovanu avea să stîrnească gelozia domnului Moldovei, Mihail Sturdza, care a cerut imediat să i se clădească și domniei sale unul, mai mare și mai frumos decît cel al Roznovanului. Actualul sediu al Primăriei Iașului a fost, în epoca măreției sale, un loc de întîlniri ale personalităților străine aflate în trecere prin Moldova. Aici, după cum aflăm tot de la Wolf, au locuit temporar feldmareșalul rus Rumeantev și mulți cărturari germani și englezi. Călătorul mai vorbește, cu aceeași admirație, și despre alte curți boierești din Iași, cum ar fi casele boierilor Săndulachi Sturdza, Grigore Sturdza și Scarlat Sturdza. Acesta din urmă, fiul mai mare al lui Dimitrie Sturdza, s-a însurat cu Sultana, fiica lui Constantin Moruzi Vodă, iar împreună și-au decorat casa ***"foarte frumos, după gustul european cel mai rafinat, cum nu se mai găsește alta pînă acum la Iași"***. Aceștia se stabiliseră pe locul unde se află azi Casa Tineretului, scop în care somptuoasa lor locuință - care în 1860 a fost amenajată ca hotel numit "Hotel d'Angleterre" - a fost demolată.

Casele boierești din Iași sînt mult mai multe decît cele pe care le-am amintit aici. Sînt străzi întregi în Iași unde odinioară viețuia elita socială a Moldovei. Altele își poartă măreția în apropierea clădirilor noi. Casa "Mihail Kogălniceanu", Casa din Strada Smeu nr 3 - azi o ruină care nu i-a șters, totuși, pecetea de "mare clasă", Maternitatea din "Cuza Vodă", sînt numai cîteva din clădirile care reprezintă pecetea de noblețe a Iașului. Despre toate acestea informează, pe larg, lucrarea "Iașii vechilor zidiri" a istoricilor ieșeni Ioan Caproșu și Dan Bădărău. **(Emilia CHISCOP)**

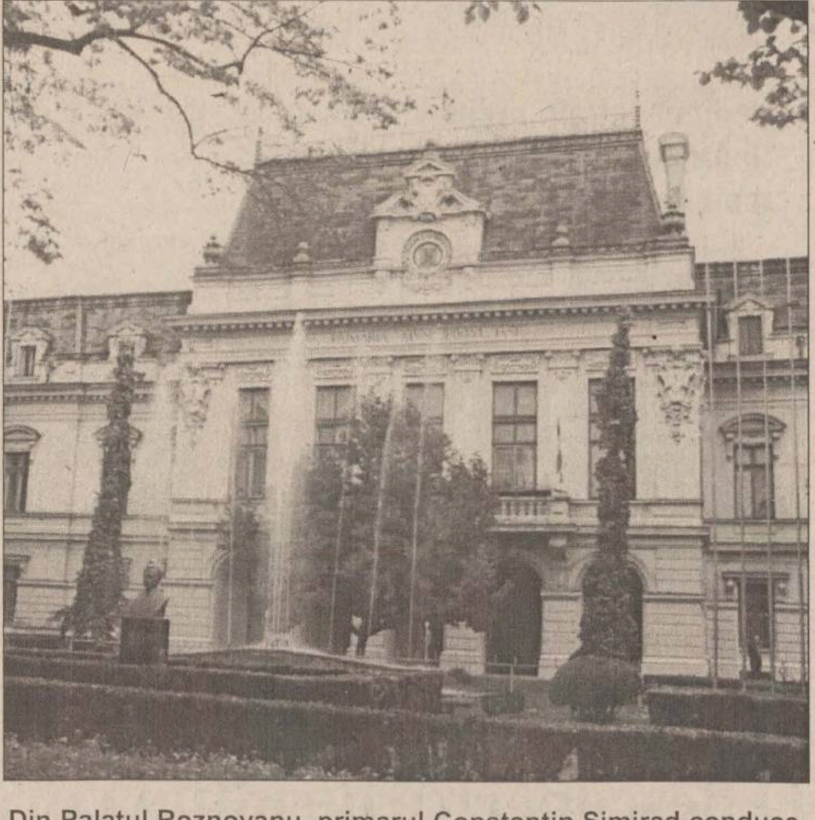

Din Palatul Roznovanu, primarul Constantin Simirad conduce astăzi destinele Iașului

Conacele cu scări interioare și bolți de trăsuri

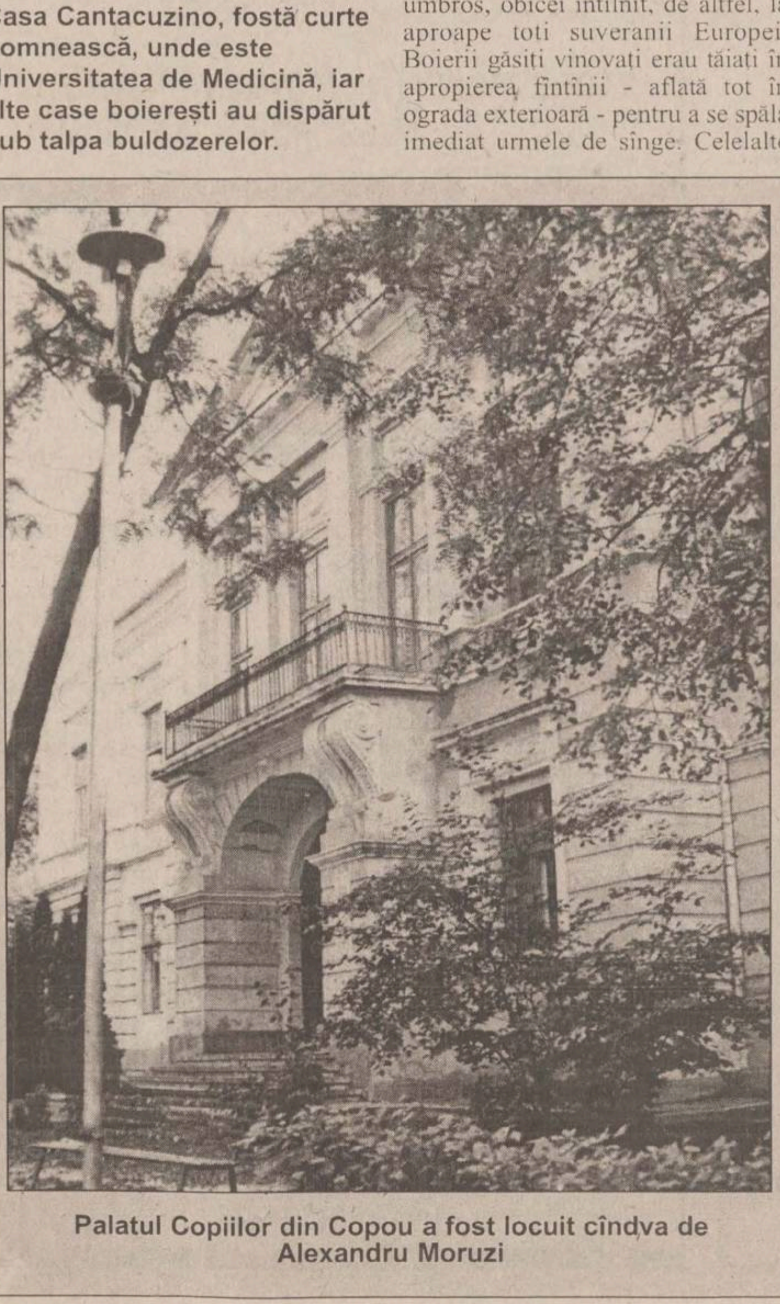

Palatul Copiilor din Copou a fost locuit cîndva de Alexandru Moruzi

Liceul "Mihai Eminescu" a fost, pe vremuri, locuința lui Alecu Mavrocordat

Desigur, multe din casele boierilor de altădată nu se mai regăsesc, astăzi, pe străzile Iașului. Istoria celor care au rezistat timpului a fost, în mare parte, uitată. ***Clădirea Liceului "Mihai Eminescu"*** era, la sfîrșitul sec. al XVIII-lea și începutul celui următor, ***"Curtea din Sărărie"***. Configurația sa actuală nu mai corespunde, ce-i drept, celei originale. Boltile sale s-au năruit și au fost înlocuite cu tavane drepte. Numai scara care duce la etajul al II-lea mai este cea inițială, fiind cuprinsă într-un tunel înclinat. În Curtea din Sărărie a locuit, se pare, Alecu Mavrocordat. După arderea Curții domnești în 1785, casa menționată a servit drept curte domnilor Moldovei. Aici s-a semnat, de altfel, pacea de la Iași, din 1791, în urma războiului ruso-austro-turc.

Sediul "Societății de medici și naturaliști" a fost zestrea Agripinei Sturdza

O altă clădire care și-a păstrat mult timp chipul său din sec. al XVIII-lea este sediul ***"Societății de medici și naturaliști"***, din strada Gheorghe Dimitrov nr.72, a cărei scară a fost distrusă de un bombardament în 1944 și care a fost înlocuită printr-o scară fantezistă, care n-are nimic în comun cu stilul clădirii. Casa la care ne referim a fost cumpărată, în 1844, de Societatea de medici și naturaliști, de la Agripina Sturdza. Clădirea este însă mult mai veche. Agripina Sturdza a avut-o zestre de la tatăl ei, logofătul Vasile Ruset, fiind un bun al soției sale, Safta Ruset, care a cumpărat-o, la rîndul său, de la Lupu Gane. Ea a fost construită pe locul unde cronicarul Ion Neculce a avut o casă, pe care i-a vîndut-o lui Ștefan Gane.

Palatul Copiilor este fostul palat domnesc al lui Alexandru Moruzi

În strada Cuza Vodă nr. 29 se afla, odinioară, ***Palatul Alecu Balș***. Scara sa interioară a fost distrusă, în 1951, din ordinul rectorului Universității "Al.I.Cuza", cînd casa a devenit cămin studențesc. Atunci, holul de sus și de jos au fost transformate în dormitoare, în vreme ce salonul cel mare al Palatului a fost separat în două, de un perete transversal. Aceeași soartă - schilodirea în decursul timpului, în scopuri funcționale - a avut-o și ***Casa Cantacuzino-Pașcanu***, din strada Vasile Alecsandri nr.8 (sediul de la "Mica Industrie"). Fosta primărie municipală a cumpărat casa pentru a-și instala acolo serviciile administrative. Vechile săli și sălițe ale clădirii, scara interioară, bolțile, toate acestea au dispărut, în locul lor fiind construite o sumedenie de birouri, de un aspect deplorabil. Unde azi se află ***Muzeul Unirii***, se afla Palatul Cuza, și acesta modificat în timp. Actualul ***Palat al Copiilor***, din Bulevardul Copou, unde se afla Palatul domnesc al lui Alexandru Moruzi, construit la 1806, ca și ***Palatul Roznovanu***, construit în 1830, sediul de azi al Primăriei Iașului, fac parte din aceeași familie: ambele sînt prevăzute cu bolți de trăsuri, element specific arhitecturii laice din Iașii sec. al XIX-lea. Tot în primele decenii ale secolului trecut au fost ridicate și alte case boierești, fără bolți: ***Casa logofătului Nicolae Canta***, azi Casa Universitarilor, zidită înainte de 1800, dar refăcută radical la 1840, și clădirea din strada Nicolae Bălcescu, integrată azi spitalului "Sf. Spiridon".

Pagină coordonată de Gynella PARFENIE

NOUTĂȚI ECONOMICE

O pensie medie valorează jumătate de milion

Peste 5,5 milioane de români au primit pensii, la sfîrșitul lunii august.

Pensia medie pentru limită de vîrstă și vechime completă a fost, în luna august a.c., de 515.338 de lei, informează Biroul de Presă al Ministerului Muncii și Protecției Sociale.

Tot în luna august, pensia medie pentru limită de vîrstă și vechime incompletă a fost de 313.931 lei, pensia de invaliditate gradul I a fost de 417.872 lei, cea de invaliditate gradul II a fost de 330.787 lei, iar cea de gradul III a fost de 235.536 lei. Pensia de urmaș a fost de 246.504 lei. Cuantumul pensiei medii pentru agricultori a fost de aproximativ 110.000 lei, iar cel al pensiilor din sistemul IOVR a fost 284.277 lei.

Numărul total al pensionarilor din sistemul asigurărilor sociale de stat era, la sfîrșitul lunii august, de 3,9 milioane de persoane, cel al pensionarilor agricultori era de 1,6 milioane, iar cel al pensionarilor din sistemul IOVR era de aproape 41.000.

Speranța de a lua un credit ieftin nu a dispărut

În ultima lună 296 de ieșeni au depus cereri pentru obținerea de credite cu dobîndă subvenționată de 15%. Astfel, numărul total de cereri aflate la sucursala Casa de Economii și Consemnațiuni Iași este de 8.308. Această avalanșă de ieșeni care doresc un acoperiș mai ieftin deasupra capului vine după ce, în acest an, suma alocată pentru astfel de împrumuturi a fost mică (5 miliarde lei pentru Iași). Un motiv de optimism poate fi însă faptul că din cei 106 de invitați la CEC, au luat pînă acum doar nouă persoane credite, toate pentru cumpărare de locuințe. Astfel, deși mulți din cei care au depus cereri în 1997 și-au pierdut speranța de a mai "prinde" anul acesta un credit ieftin, alții, mai optimiști, au bătut drumul pînă la CEC și au completat cereri cu numele, adresa și scopul pentru care solicită creditul (cumpărare sau construcție). Cei mai mulți au optat tot pentru cumpărare de apartamente. ***"Constant a rămas numărul celor care deși au o casă în oraș, doresc să se mute în mediu sătesc, în prezent existînd 19 astfel de cazuri"***, ne-a declarat ***Maria Dolhăscu***, director al sucursalei CEC Iași. **(Laura PĂDURARU)**

Americanii, interesați de agricultura românească

Premierul ***Radu Vasile*** a primit, ieri, o delegație de oameni de afaceri americani condusă de ***Morty Kaplan***, președintele firmei Transchem, se arată într-un comunicat al purtătorului de cuvînt al Guvernului.

Au fost discutate aspecte ale proiectului pe care Transchem l-a propus părții române, proiect care are în vedere livrarea către fermierii români de echipamente și material pentru mecanizare și irigații. Rambursarea costurilor proiectului, în valoare totală de 100 milioane dolari, ar urma să se facă exclusiv din produse agricole.

Firma Transchem a protestat, săptămîna trecută, față de refuzul ministrului Finanțelor de a semna garanția guvernamentală pentru acest proiect. Transchem susține că a îndeplinit toate cerințele solicitate de partea română și că beneficiază de sprijinul guvernului României, care a autorizat, la 4 noiembrie 1997, Ministerul Finanțelor pentru a acorda garanția guvernamentală.

Ministerul Finanțelor nu consideră că trebuie să acorde garanții guvernamentale, pentru că proiectele nu constituie investiții, ci importuri. De asemenea, Ministerul Finanțelor menționează că nu există temeiuri economice pentru ca să se garanteze riscul comercial al unor proiecte derulate pentru obținerea de profit.

Firmele mici schimbă proprietarul mai repede

După bilanțul efectuat la nivel național, se poate spune că în Iași privatizarea merge bine, însă doar pentru firmele mici. Procentual, pînă în acest moment, peste 9% din numărul de firme privatizate în întreaga țară sînt din județul Iași. Însă, din cele 40 de firme vîndute pînă în acest moment, doar una este o societate mare, la care a venit un investitor străin: "Tepro". În rest, întreprinderi mici, magazine desprinse din firmele de comerț, care se privatizează la Fondul Proprietății de Stat Iași.

"În județul Iași, suma încasată din privatizare pînă în acest moment este de circa 80 de miliarde, iar pînă la sfîrșitul anului, numai din privatizarea firmelor mici cred că se vor mai încasa încă 15 miliarde lei", a declarat *Felix Hrestic* **(foto)**, directorul sucursalei teritoriale Iași. În plus, pînă la sfîrșitul lunii octombrie, cea mai mare parte a firmelor mici, majoritatea provenite din divizarea firmelor de comert, vor fi privatizate. ***"Singurele care nu vor fi privatizate pînă la sfîrșitul lunii octombrie vor fi cele la care există litigii"***, a adăugat directorul sucursalei teritoriale Iași.

În anul acesta au fost deja privatizate 40 de firme din Iași, ceea ce înseamnă că în Iași au fost privatizate 9,43% din numărul de firme privatizate de la începutul anului în întreaga țară.

În ceea ce privește contractele semnate, din cele 627 de la nivel național pe care le-a anunțat ministrul Privatizării, 22 de contracte sînt pentru firme ieșene.

La capitolul marii privatizări figurează doar firmele "Tepro" și "Agmus", la care "negocierile sînt în stadiul final", așa cum declară Felix Hrestic. În schimb, ***"în stadiul de ofertare la privatizare sînt alte trei firme mari ieșene «Antibiotice», «Avicola» și «Comtom», care sînt și ele cuprinse în programul de privatizare pe acest an, și la care există deja scrisori de intenție"***, adaugă directorul sucursalei teritoriale Iași.

La capitolul restructurare, cele 12 programe în derulare la nivelul județului sînt ***"în grafic, adică se respectă programul stabilit la aprobare, deși în unele cazuri, cel mai semnificativ fiind «Fortus», planul inițial a fost modificat"***, așa cum declara directorul sucursalei Iași.

Firmele mari nu sînt atractive pentru investitori

Din miile de societăți comerciale aflate pe lista de privatizare doar cîteva și-au schimbat proprietarul. Desi FPS a propus și aplicat mai multe metode de privatizare a societăților comerciale aflate în patrimoniul său, rezultatele au fost departe de cele așteptate, în special în cazul firmelor mari. Cei mai mulți dintre managerii firmelor se plîng de viteza de reactie a FPS Bucuresti. Faptul că privatizarea marilor societăți comerciale se face la nivel central este considerat un mare inconvenient pentru că în acest caz procesul de negociere este foarte lung și de cele mai multe ori se soldează cu eșec.

În Iași, de exemplu, în domeniul privatizării marilor firme aproape că nu se întîmplă nimic. Din zecile de societăți comerciale mari propuse a fi privatizate anul acesta nu a fost privatizată decît una singură, SC "Tepro" SA Iași, cumpărată recent de un investitor ceh. Dar și în cazul "Tepro" au mai existat două încercări nereușite de vînzare a pachetului de acțiuni deținut de FPS. În rest, toate tentativele de vînzare a marilor societătilor comerciale ieșene aflate încă în proprietatea statului au fost soldate cu eșec. Este cazul SC "Avicola" SA Iași care se află la a patra încercare de vînzare, "Comtom" SA care este la a treia încercare și de la care investitorul danez s-a retras chiar după ce semnase contractul, sau "Ceramica" SA Iași. La SC "Antibiotice" SA Iași, privatizarea era anunțată se se finalizeze în toamna acestui an, dar se pare că acest termen va fi cu mult depășit.

În cazul altor societăți comerciale, deși există investitori intersați, negocierile între aceștia și FPS București se desfășoară greoi. Este cazul societății comerciale "Agmus" SA Iași, la care s-au făcut numeroase runde de negocieri.

Reprezentanții FPS București argumentează întîrzierile din privatizare prin aceea că nu prea sînt investitori sau cei care există nu prea au bani pentru a face investiții serioase. ***"FPS este dispus să vîndă și mai ieftin dacă investitorii oferă garanții solide pentru investiții, ceea ce la noi nu prea se întîmplă"***, ne-a declarat ***Tudorel Dumitrașcu***, directorul Direcției de Relații Internaționale din cadrul FPS București. **(C. SAVA, C. APETREI)**

Sunetul clopoțelului anunță creșterea prețului la flori

■ ***un buchet de crini costa la începutul zilei de ieri 50.000 lei, pentru ca după ora prînzului acesta să nu depășească 20.000 lei ■ prețul unui fir de garoafă a sărit de la 2000 lei la 5000 lei ■***

Începutul anului școlar, relansează multe afaceri de stradă: cresc vînzările la înghețată, la sucuri, la micile patiserii, dar mai ales, în primele zile crește prețul florilor. Punctul culminant este atins în prima zi de școală cînd aproape toți elevii duc flori învățătorului sau dirigintelui. Simțind cererea crescută, florarii ieșeni au întîmpinat începutul anului școlar cu prețuri mai mult decît duble pentru marfa lor. Prețurile florilor au explodat pur și simplu de la o zi la alta. De exemplu, pentru o garoafă, care costa acum zece zile 2.000 lei, ieri prețul urcase în piață la 5.000 lei, un buchet de gladiole a ajuns 10.000 lei, iar un banal buchet de "ochiul boului" a ajuns de la 2.000 lei la 5.000 lei. Buchetul de tufănele a ajuns la 10.000 lei, față de 5.000 lei cît costa acum cîteva zile, iar trandafirii au urcat de la 8.000 la 15.000 lei firul. Totuși, cea mai mare creștere, adusă de primul sunet al clopoțelului a fost cea a crinilor albi, care costau ieri dimineață 50.000 lei buchetul, față de 15.000 lei cît erau acum cîteva zile. După ora prînzului, cînd s-a înregistrat probabil vîrful cererii, prețul crinilor albi scăzuse la 20.000 lei buchetul. Mai puțin afectate de prima zi de școală au fost crizantemele de import, foarte viu colorate, al căror preț a urcat de la 10.000 lei la 15.000 lei buchetul.

Deci, considerînd că un elev din doi a cumpărat cel puțin un buchet de flori ieri, deci cel puțin 50.000 de buchete (jumătate din numărul de elevi și liceeni), iar creșterea medie a prețului unui buchet de flori de 5.000 lei, rezultă un profit de cel puțin 250 de milioane lei care a intrat în buzunarul florarilor într-o singură zi. **(Cristina SAVA)**

Cine a primit salarii cu impozit mai mic în iulie trebuie să dea banii înapoi

Modificarea transelor de venit lunar impozabil pe salarii a iscat controverse în cee ce privește data aplicării acestora. Deși inițial s-a spus că cei 25.440 lei în plus pe care îi vor lua românii care au un salariu de un milion de lei, cît este salariul mediu pe economie, vor fi acordați începînd cu luna iulie, discuțiile apărute au impus precizări specializate. Reprezentanții Ministerului de Finanțe susțin că era precizat faptul că modificările vor intra în vigoare începînd cu semestrul al doilea al acestui an, deci cu 1 iulie. Cu toate acestea, în Monitorul Oficial a apărut "pentru semestrul al doilea". Astfel, banii în plus se vor acorda începînd cu data publicării în M.O. ***"În urma adresei trimise la București, am primit un răspuns potrivit căruia calculul cu noile transe se aplica pentru veniturile lunii august"***, ne-a precizat ***Valeriu Dornescu***, director general al Direcției de Finanțe Iași.

Amintim că suma neimpozabilă, deci care se scade din orice salariu, de 250.000 lei valabilă în prezent va crește la 303.000 lei, nemodificate rămînînd procentele de impozitare. **(Laura PĂDURARU)**

Dimitriu aruncă pisica privatizării în ograda Ministerului Comunicațiilor

■ *el îi ia astfel apărarea lui Victor Ciorbea, acuzat de către vicepreședintele PD că nu a ales bine consultantul pentru privatizarea RomTelecom*

Ministrul Privatizării, ***Sorin Dimitriu***, a declarat, ieri, că Ministerul Comunicațiilor a fost responsabil, pînă la 3 iunie, de privatizarea RomTelecom și că acuzele aduse fostului prim-ministru ***Victor Ciorbea*** nu sînt fondate.

Vicepreședintele PD ***Bogdan Niculescu-Duvăz*** a afirmat, sîmbătă, că trebuie analizată responsabilitatea fostului premier în alegerea băncii de investiții Goldman Sachs drept consultant în privatizarea RomTelecom. În plus, ***Dumitru Moinescu*** (PD), secretar de stat în Ministerul Comunicațiilor, a apreciat că banca de investiții Goldman Sachs este "principalul vinovat" în eșecul privatizării RomTelecom.

Sorin Dimitriu a spus că ***"nu primul ministru a coordonat procesul de privatizare, ci Ministerul Comunicațiilor"***.

Ministrul Privatizării a precizat că la RomTelecom procesul de privatizare s-a desfășurat în două etape. Prima etapă a fost coordonată pînă la 3 iunie de Ministerul Comunicațiilor, iar FPS a intervenit deoarece a constatat că procesul de privatizare a încălcat prevederile legale în materie. Astfel, publicitatea necesară privatizării nu a fost realizată în prima etapă, Goldman Sachs contactînd telefonic operatori internaționali, a spus Dimitriu, arătînd că de acest fapt este vinovat Ministerul Comunicațiilor.

Legea privatizării nu a fost respectată nici în ce privește termenele legale. Pînă la data de 3 iunie nu fuseseră elaborate nici caietul de sarcini și nici evaluarea RomTelecom, a arătat Dimitriu. El a acuzat Goldman Sachs pentru strategia de privatizare abordată și care a exclus participarea la acest proces a băncilor de investiții și a celorlalte bănci.

Finanțele pun biciul pe datornici

■ ***ministerul vrea să vadă la buget banii din executările silite, deci bunurile sechestrate vor fi vîndute de direcțiile județene***

Ministerul Finanțelor nu se mai mulțumește doar cu constatarea neregulilor, ci dorește bani în urma controalelor efectuate de direcțiile județene. Astfel, în ultima ședință, s-a hotărît ca la verificările săptămînale efectuate, în colaborare, de Finanțe, Vamă, Garda Financiară și Poliție, să intre și trecerea la executarea silită. Avînd în vedere că numai la nivelul județului Iași se înregistrează debite la sfîrșitul lunii iulie de 413 miliarde lei, punerea de sechestre nu mai este o soluție, deoarece această acțiune nu aduce efectiv nici un leu în buzunarul bugetului. ***"În prezent se trimit doar dispoziții de încasare la băncile unde cei cu datorii mari au deschise conturi și punerea de sechestre pe bunurile din proprietatea datornicilor. Se lucrează deja la întocmirea documentelor de executare silită, astfel că vom trece efectiv la valorificarea bunurilor"***, ne-a precizat ***Valeriu Dornescu*** **(foto)**, director general al Direcției de Finanțe Iași. Problema care se ivește însă este că marii datornici, în general firmele de stat, nu dețin bunuri ușor vandabile. Trebuie precizat faptul că în prezent se valorifică bunuri confiscate de la firmele găsite cu nereguli. Săptămîna trecută a fost una bună din acest punct de vedere. ***"Dacă în primele patru săptămîni s-au încasat doar patru milioane lei în urma valorificării bunurilor, în perioada 5-11 septembrie s-au încasat 94,5 milioane lei"***, ne-a declarat Valeriu Dornescu. Au fost descoperite încă 13 cazuri de evaziune fiscală și 74 de alte infracțiuni, în valoare totală de 42 milioane lei. Pe ansamblu, situația verificărilor din săptămîna trecută a fost mai productivă, dîndu-se sancțiuni contravenționale mai mari, valoarea totală a bunurilor și sumelor confiscate fiind și ele în creștere față de săptămînile trecute. **(Laura PĂDURARU)**

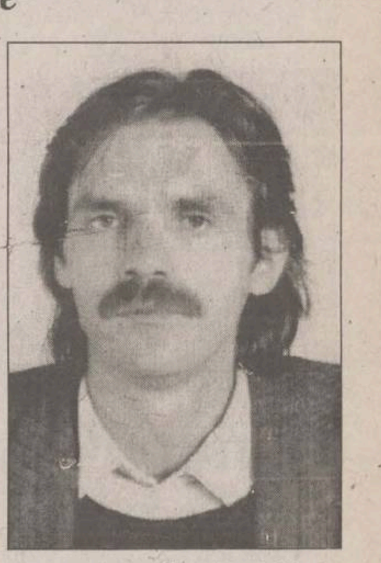

Inflația mică afectează veniturile la bugetul de stat

Iosefina Moroșan, secretar de stat în Ministerul Finanțelor (MF), a precizat că gradul mic de încasare a veniturilor la bugetul consolidat se datorează faptului că inflația este mai mică decît cea prognozată de MF, iar baza de impozitare a scăzut. ***"Ținerea în frîu a inflației este un lucru bun pentru populație, dar afectează veniturile la bugetul de stat. Veniturile sînt afectate și de neîncasările de la celelalte bugete în afară de cel de stat. Asta nu înseamnă că veniturile la bugetul de stat au fost realizate în totalitate, dar o mare parte din cauzele care au condus la decizia rectificării bugetului nu aparține Ministerului de Finanțe"***, a mai precizat Iosefina Moroșan. Menționăm că bugetul consolidat este compus, pe lîngă bugetul de stat, și de bugetul asigurărilor sociale, gestionat de Ministerul Muncii și din cele 10 fonduri speciale administrate de ministerele de resort. **(Florina DUMITRIU)**

BAROMETRU FINANCIAR ■ BAROMETRU FINANCIAR

BURSA

Ieri s-au înregistrat două recorduri negative: indicele BET C, care reflectă evoluția prețurilor și a volumelelor de acțiuni tranzacționate pentru toate acțiunile cotate a scăzut pentru prima oară sub 500 de puncte, iar numărul de acțiuni tranzacționate a scăzut pentru prima oară sub un milion.

Amintim că indicele BET C a fost lansat în primăvara acestui an, cînd valoarea de referință a fost stabuilită la 1.000 de puncte. Din acel moment, numărul de acțiuni cotate în ring a crescut continuu, însă indicele a avut o evoluție predominant descrescătoare, culminînd cu ziua de ieri, cînd a scăzut sub o jumătate din valoarea de referință.

■ Indice BET: 345,18 puncte (-0,99%);

■ Indice BET C: 482,96 puncte (-1,06%);

■ Valoarea tranzacțiilor: 1,5 miliarde lei (-49,31% față de cea înregsitrată vineri);

■ Volumul tranzacțiilor: 0,98 milioane acțiuni (-70,65% față de numărul de acțiuni tranzacționate vineri);

■ 25 de acțiuni nu au fost tranzacționate ieri, iar două au fost oprite de la tranzacționare;

■ Cea mai mare creștere a prețului mediu: Sofert (+16%), pe un volum de 2.000 de acțiuni;

■ Cea mai mare scădere: Tomiris (-24,8%), pe 140 de acțiuni.

■ Cea mai tranzacționată acțiune: Alro, care a adunat 35,5% din valoarea totală a tranzacțiilor.

RASDAQ

Valoarea tranzacțiilor a scăzut la aproape jumătate, ieri, iar dominanta zilei au fost tranzacțiile speciale, care au adunat 647 milioane lei, din cele 4,53 miliarde lei.

■ Indice RASDAQ: 770,3 puncte (-0,04%);

■ Valoarea tranzacțiilor: 4,53 miliarde lei (-45,81%);

■ Volumul tranzacțiilor: 2,13 milioane acțiuni (-48,94%);

■ Tranzacții speciale: - Paloda Vaslui 11.300 acțiuni/ 413.602.600 lei (36.602 lei/acțiune);

- Mecanica Codlea 32.059 acțiuni/ 80.147.500 lei (2.500 lei/acțiune);

- Sidex 20.000 acțiuni/90 milioane lei (4.500 lei/acțiune), și 20.000 acțiuni/ 91 milioane lei (4.550 lei/acțiune);

■ Creștere spectaculoasa: Autotransport Călimanul (+151,8%).

BRD

BANCA ROMÂNĂ PENTRU DEZVOLTARE

Noile dobînzi care se plătesc pentru disponibilități la vedere și pe termen începînd cu 1.07.1998 — procente pe an

NR. CRT.	Disponibilități în:	CATEGORII DE CLIENTI	PLATA DOBÎNZII SE EFECTUEAZĂ	DISPONIBILITĂȚI ȘI DEPOZITE LA VEDERE	30 ZILE	60 ZILE	90 ZILE	180 ZILE	270 ZILE	365 ZILE
1.	Lei	Persoane juridice	la expirarea termenului	11	37	38	39	40	41	42
2.		Persoane fizice	lunar	11	37	38	39	40	41	42
3.		Persoane fizice	la expirarea termenului	11	-	-	40	41	42	43
4.	USD	Persoane fizice și juridice	lunar	4	5	-	5.2	5.4	5.7	6
5.	DEM			3	3.3	-	3.35	3.5	3.55	3.75

Pentru toate operațiunile efectuate în contul dvs. de depozit, BRD nu percepe comisioane. Depozitele constituite de persoane fizice beneficiază de garanția Fondului de garantare a depozitelor în sistemul financiar.

Scrisoare deschisă adresată Adunării Generale a Acționarilor de la SC COMTEX SA Iași

Presa ieșeană se ocupă de cîteva luni de situația de la COMTEX SA Iași, informînd opinia publică de ce nu poate fi ales un Consiliu de Administrație care să conducă destinele societății. SC POLIROM Co SA Iași, deși deține în portofoliu un important pachet de acțiuni - 32,9% a fost considerată în repetate rînduri de persoane neavizate o piedică în calea dezvoltării societății.

Prin vocea actualului manager, Viorica Cobileac, Consiliul de Administrație a acuzat conducerea SC POLIROM Co SA de obstrucționarea formării unui nou Consiliu de Administrație, situație în care SC COMTEX SA Iași nu ar fi putut fi condusă eficient și nu s-ar fi putut lua decizii importante.

Viorica Cobileac a mai amenințat că va acționa în judecată SC POLIROM Co SA Iași și va cere daune pentru că toate deciziile AGA au fost contestate în instanță și au fost suspendate.

Avînd în vedere situația creată și permanentele declarații ale conducerii SC COMTEX SA Iași ne vedem obligați să luăm atitudine publică.

În calitate de acționari semnificativi am contestat mai multe AGA pe motive de nelegalitate și netemeinicie. Așa-zisa luptă a început pe 6 aprilie 1998 cînd au fost contestate AGA Ordinară și Extraordinară. Am considerat că o parte din obiectivele SC COMTEX SA Iași propuse AGA erau păgubitoare pentru societate și nelegale, dorindu-se printre altele divizarea societății, înstrăinarea patrimoniului, închirierea și cesionarea unor spații comerciale. Toate aceste măsuri urmau să fie luate de un CA ales în mod nelegal și nestatutar și ar fi dus la pierderi importante pentru SC COMTEX SA Iași. Aceste aspecte au fost evitate prin contestațiile formulate de SC POLIROM Co SA, adresate instanțelor de judecată, după ce inițial obiecțiile noastre au fost consemnate în acte administrative neluate în seamă de conducerea SC COMTEX SA Iași.

Luînd act de contestațiile SC POLIROM Co SA Iași instanța a decis anularea tuturor deciziilor luate de AGA în ședința din 6 aprilie. Ignorînd sentința tribunalului, SC COMTEX SA Iași a convocat noi ședințe ale AGA în 21 și 23 august, cu aceleași obiective ca cea din 6 aprilie. În mod evident se încearcă impunerea unor decizii arbitrare, nelegale și netemeinice, singurul act normativ în vigoare fiind la acel moment legea "bunului plac".

Constatînd că se încalcă premeditat legea, SC POLIROM Co SA Iași a formulat alte contestații administrative, ignorate în continuare și a fost nevoie din nou de o acțiune în instanță. Și de această dată tribunalul a dispus suspendarea deciziilor AGA.

La această oră sînt pe rolul instanțelor două acțiuni cu același obiect, în toate SC POLIROM Co SA Iași avînd cîștig de cauză. Pentru că ne susținem în continuare punctul de vedere, conducerea SC COMTEX SA Iași nu s-a sfiit să adreseze un atac dur împotriva SC POLIROM Co SA Iași și a justiției, făcînd afirmații fără nici un suport legal.

Am fost amenințați de Viorica Cobileac cu acționarea în instanță pentru a se solicita daune. În ceea ce ne privește analizînd declarațiile și situațiile care se perpetuează de aproximativ jumătate de an, ne vom vedea obligați la rîndul nostru de a chema în instanță pe cei care se fac vinovați de obstrucționarea SC POLIROM Co SA Iași în participarea la actul decizional de la SC COMTEX SA Iași și de incapacitatea de a utiliza capitalul social probat de cele 32,9% din acțiuni. Paradoxal, critica celor care apelează la justiție este făcută chiar de cei ce se fac vinovați de încălcarea legii și de prejudicierea societății.

Impasul actual de la SC COMTEX SA Iași nu poate fi soluționat decît prin dialogul celor doi acționari semnificativi, Broadhurst Investment Ltd și SC POLIROM Co SA. Deși Viorica Cobileac ne invită să discutăm pentru a ajunge la un compromis, nu are calitatea de a face compromisuri cu banii acționarilor.

Dorim ca mesajul nostru să fie perceput corect de toți cei care doresc eficientizarea, rentabilizarea SC COMTEX SA Iași în condițiile de legalitate și concurență onestă. Sperăm de asemenea că "legea bunului plac" va dispărea o dată cu cei care o aplică cu conștiinciozitate.

Director general SC POLIROM Co SA Iași,
Adrian Butucă

Monitorul

Editoriale

ÎNVĂȚĂMÎNT

Școala românească intră cu o corigență în anul reformei

Probabil că fiecare dintre noi a remarcat, fie și în filme, diferența de comportament dintre elevul american sau vest-european și cel român: primii - dezinvolți, vorbăreți și fără complexe, ultimii - inhibați și, în fața microfonului vreunui reporter, speriați, cu capul în pămînt și aproape cu lacăt la gură. La aproape zece ani de la căderea comunismului, imaginile filmate ieri de televiziuni, la deschiderea anului scolar considerat cel mai reformist din ultimii cincizeci de ani, ne-au adus din nou aminte, cu amărăciune, de această diferență ale cărei origini rămîn încă obscure pentru mulți specialiști.

Într-adevăr, comunismul a căzut definitiv în urmă cu zece ani. Acesta însă n-a luat cu el și metodele aberante ale pedagogiei de tip sovietic, într-o ciudată combinație cu cele de tip franțuzesc, care nici măcar în Franța nu mai sînt de mult folosite. În România, aceste metode se aplică încă bine mersi, nestingherite de nici măcar o intenție cît de cît serioasă.

Reforma radicală concepută de actualul ministru al Învățămîntului, Andrei Marga, pare să aducă un suflu nou învățămîntului românesc. Dacă ea îi va reuși, Istoria îl va consemna pe Marga alături de Spiru Haret sau alții; dacă nu, el va fi trecut lîngă Virgil Petrescu sau Liviu Maior, nume care, foarte probabil, nu vor spune nimănui nimic peste cîteva zeci de ani.

Marea majoritate a măsurilor pe care Marga le-a pus în aplicare chiar de ieri, deocamdată prin directive către școli, sînt inspirate în mod clar din pedagogia anglo-saxonă. De altfel, la ora actuală, specialiștii sînt cu toții de acord că aceasta este singura viabilă în întreaga lume. Ea a dat rezultate excelente nu numai în Anglia, SUA, Germania sau statele scandinave, unde a fost aplicată pentru prima oară încă de acum cîteva zeci de ani, dar, de mai mulți ani, și în Franța, Italia sau alte state din Europa, ba chiar și în Japonia sau Coreea de Sud.

În afara diferențelor privind programa școlară, mult mai lejeră, reforma lui Marga prevede înlocuirea notelor cu calificative, în acest an doar la clasele mici, precum și mărirea numărului de ore pentru educația artistică sau fizică. Măsura a suscitat vii polemici în mediile didactice, părerile fiind încă și acum, după începerea anului școlar, împărțite. Cu toate acestea, ea va aduce cu sine, probabil lucrul cel mai important, o schimbare reală la nivelul percepției elevului față de școală.

Faptul că școala, cel puțin pînă de curînd, oferea majorității elevilor din ciclul primar ore care nu reușeau să le trezească nicidecum interesul, în mod curios, a fost tratat cu indiferență, chiar ignorat, de toți miniștrii Învățămîntului. Cît privește eliminarea notelor de la 1 la 10 sau "exmatricularea" coronițelor de premianți, care complexau pe elevii mediocri, tot din acest unghi trebuie privite. Să nu mai spunem că aceste chestiuni constituie aspectul principal asupra căruia specialiștii în curriculum din Occident își concentrează întreaga atenție, în studiile lor. Faptul că Andrei Marga este primul ministru al Învățămîntului care pare preocupat în mod temeinic de aceste "amănunte" e, fără îndoială, un mare merit al său. Dacă va reuși sau nu, depinde de mai mulți factori. Efortul său, însă, merită consemnat.

În 1990, la Varșovia, un reputat economist american spunea că, în ultimă instanță, impotant nu este că o măsură radicală într-un anumit domeniu este bună sau rea, ci că acea măsură a fost luată, faptul semnificînd, după părerea sa, că lucrurile din acel domeniu au început să se miște, că n-au încremenit în proiect. Probabil, el voia să spună că, dacă măsura luată se va dovedi rea, pînă la urmă se va lua alta care se va dovedi bună; important este că se iau măsuri, că se vrea schimbarea, că ceva se mișcă. Și poate că acel elev speriat în prima zi de școală și privind în sala de clasă după mămica lui va deveni în curînd mai vorbăreț și mai lipsit de atîtea motive de inhibiții pe care școala românească actuală i le oferă cu toată generozitatea. **(Claudiu RAUS)**

SPORT

Chiar pleacă mama lui Becali la Salamanca?

Două secvențe extrase din ultimul week-end fotbalistic intern au făcut deliciul comentatorilor sportivi din presa de luni. Mai întîi, neobișnuita pornire a galeriei dinamoviste asupra procuratorului de fotbal Ioan Becali și, apoi, tentativa de agresiune a antrenorului divizionarei B Rocar București, Liță Dumitru, asupra arbitrului sibian Aron Huzu, același care s-a procopsit cu o gheată în gură din partea unui alt tehnician, Ilie Balaci de la Universitatea Craiova.

Comentariile asupra înverșunării dinamoviste împotriva lui Becali sînt destul de divizate. Sîmbătă la meciul Dinamo - Astra București, s-au scandat lozinci extrem de triviale (specialitate românească) la adresa celebrului mișit de jucători, datorită încercării acestuia de a transfera, cu deplinul acord al clubului din Șoseaua Ștefan cel Mare, trei jucători de bază ai echipei (Contra, Florentin Petre și Mihalcea) la clubul spaniol Salamanca. "Becali, vinde-o pe mă-ta!", se distingea din vuietul tribunei dinamoviste, în timpul unui meci care nu interesa pe prea multă lume, fiind, practic, cîștigat dinainte. Unii comentatori, porniți pe Becali (probabil, datorită bănuitelor puteri oculte pe care le are asupra conducătorilor naționalei) s-au revărsat asupra machidonului-procurator. "Asta merită Becali, cel care vinde jucătorii pe nimic. Cineva trebuia să i-o spună odată și odată, verde în față, samsarului ăsta abject". Alții, din contra, țin să precizeze că, în orice colț al lumii civilizate, meseria de procurator de fotbaliști este tot atît de onorabilă ca oricare alta și numai la noi asemenea "meseriași" sînt comparați cu negutătorii de sclavi din vechime.

Ceea ce se poate spune din toată tevatura asta este că, în nici un caz, Becali nu poate să vîndă vreun jucător fără acordul clubului din care face parte. Dacă Dinu, antrenorul echipei și om cu calități manageriale recunoscute, ajunge la concluzia că aceste transferuri reprezintă o bună afacere pentru club, apoi lui Becali nu-i rămîne altceva decît să-și facă meseria, în cele mai bune condiții: și pentru Dinamo, și pentru jucătorii "vînduți", și pentru buzunarul propriu. Pentru că preocuparea pentru buzunarul propriu este caracteristică oricărui om de afaceri și nu e rușinoasă. În al doilea rînd, ideea că Giovanni Becali face jocurile Stelei este puerilă. Păi, dacă Giovanni s-ar fi gîndit la Steaua (chiar dacă fratele său este acționar pe acolo) mai mult decît la afacerile proprii, ar fi ajuns la sapă de lemn. Mai mult decît atît, dacă ar fi vrut să îmbine eficiența cu dragostea ros-albastră, ar fi vîndut numai jucători din curtea militară. Fiindcă trei jucători tineri, proaspăt veniți la națională, cu viitorul în față, reprezintă o potențială mină de aur pentru orice club. Din banii rezultați prin transferul lor, Dinamo ar putea cîștiga mai mult decît un titlu: bani și putere. În al treilea rînd, în momentul utopic cînd se va ajunge ca sportul să fie condus de către suporterii cei mai spurcați la gură, putem să-i cîntăm liniștiți prohodul. Dacă Nicu Galerie ar ajunge să aibă influență asupra managementului clubului Dinamo, ar fi cam aceeași situație ca și cum firma de produse electronice "Phillips" ar fi condusă de cei care mătură gunoaiele din hale.

Tentativa de agresiune a lui Liță Dumitru asupra arbitrului Huzu, stăvilită la timp de forțele polițienești, poate duce la false concluzii. Din moment ce, în răstimp de două săptămîni, Huzu a ajuns de două ori în conflict cu antrenorii, s-ar putea spune că e ceva necurat cu arbitrul sibian. Chiar dacă mai toți cronicarii prezenți susțin că el a condus impecabil atît meciul Craiovei cît și cel al Rocarului. O fi avînd și Aron Huzu păcatele lui, dar nici Dumitru și nici Balaci nu sînt în măsură să rezolve problemele litigioase cu arbitrii, cu ghete în gură și pumni în coaste.

Și dacă Ilie Balaci s-a făcut mititel de rușine după isprava lui de acum două săptămîni, Liță n-a avut nici o țîră de bun simț, etalîndu-și caracterul și mofturile agramate pe la posturile de televiziune. Atunci, brusc mi-am amintit de incidentul Iași - Cîmpina de acum doi ani, cînd Baston a lovit cu capul în gură un arbitru. Atunci, într-o emisiune radio, s-au auzit numeroase glasuri la telefon care susțineau această aberantă idee: "Sigur, e regretabil, dar și arbitrii ăștia merită!". Fără a se preciza ce anume merită. Suspendări și sancțiuni sau capuri în gură și pumni în coaste? **(Nicolae GRECU)**

TROMPETA ȘI TROMBONUL

Curs practic de fantezii sexuale

Ovidiu ȘIMONCA
redactor-șef Radio Nord-Est

"*Ăl mai prost om din lume e americanu'*", zice, în filmul ***"Balanța"***, un primar comunist din România. "Ăl mai prost om din lume e americanu'", ar putea spune întreaga lume musulmană, după citirea raportului procurorului Kenneth Starr. Pe aici, prin această parte de lume, la confluența slavo-mediteraneeană, aventurile sexuale ale lui Bill Clinton sînt un subiect gros de depănat la o bere. Spiritul fierbinte ne va îndemna să analizăm (pozitiv sau negativ) dacă Bill Clinton e un biet pervers, care face sex oral precum șoferii de pe autocamioanele care vin sau pleacă în Turcia sau un maestru al sexului. Spiritul slav va fi nedumerit: sex oral, da, harașo, dar fără penetrare vaginală?!

În lumea americană, unde pudibonderia și puritanismul sînt autoimpuse, a descrie, cu lux de amănunte, toată istoria sexuală Bill-Monica (tărășenie e un cuvînt mai potrivit) are un singur scop: să oripileze, să o înspăimînte, să scîrbească. Publicarea pe Internet e un risc asumat; raportul poate fi citit în școli de către copii și adolescenți, părinții vor fi întrebați, li se vor cere explicații. Tot acest curent de opinie, care crește precum aluatul pus la dospit, va duce la un singur rezultat: dezavuarea lui Bill Clinton de către națiunea americană. Insistența pe scenele erotice, detaliile culese parcă din filmele sau literatura porno nu sînt decît ajutoare ce se oferă opinii publice americane pentru a se debarasa de Bill Clinton. Raportul Starr vrea să se folosească de orgoliul rănit al americanului. De altfel, ziarul ***"Washington Times"*** sintetizează în ce se concretizează reacția de adversitate față de Bill Clinton: ***"Du-te sănătos și nu te mai întoarce!"***. E reacția unei națiuni puternice, care nu se împiedică de un ***"ciot"*** și nici nu se identifică spontan cu victima, cum se întîmplă prin alte părți ale lumii. Detaliile sexuale ale relației dintre Bill Clinton și Monica Lewinsky mai urmăresc un scop: acela de a-l transforma pe președintele Americii dintr-un șef de stat care ordonă cu sînge rece un bombardament asupra teroriștilor într-un ***"măscărici"***, un obsedat sexual, un filfizon ce provoacă un orgasm puștoaicelor angajate la Casa Albă. Bill Cltinon e într-o postură ingrată. Între respect și dispreț va funcționa a doua ipostază. Toate întîlnirile diplomatice vor avea cîte un moment complice, atunci cînd interlocutorul va privi șăgalnic spre șlițul domnului Clinton. Se va face praf toată seriozitatea unor asemenea întîlniri. Jalnică postură pentru un președinte, dar America nu va accepta niciodată asemenea umilințe! O demisie sau o demitere a președintelui Clinton va avea consecințe pentru politica externă americană. În primii ani ai primului mandat la Casa Albă, Bill Clinton a promovat o politică de izolaționism (conta America, ea se constituia în centrul lumii). Pe urmă, accentul s-a mutat pe Pacific, fiind privilegiate relațiile cu China, unde, cu ajutorul firmelor americane, partidul comunist construiește cu avînt și spor capitalismul. A urmat extinderea NATO, valul întîi și iluzoriul val doi. Căderea lui Bill Clinton va răsturna multe din așteptările viitoare. Onoarea Americii și cea a instituției prezidențiale vor trebui refăcute și asta ar presupune o perioadă de tatonări, de regîndiri ale strategiei, de care s-ar putea profita inclusiv la București, la Ministerul de Externe.

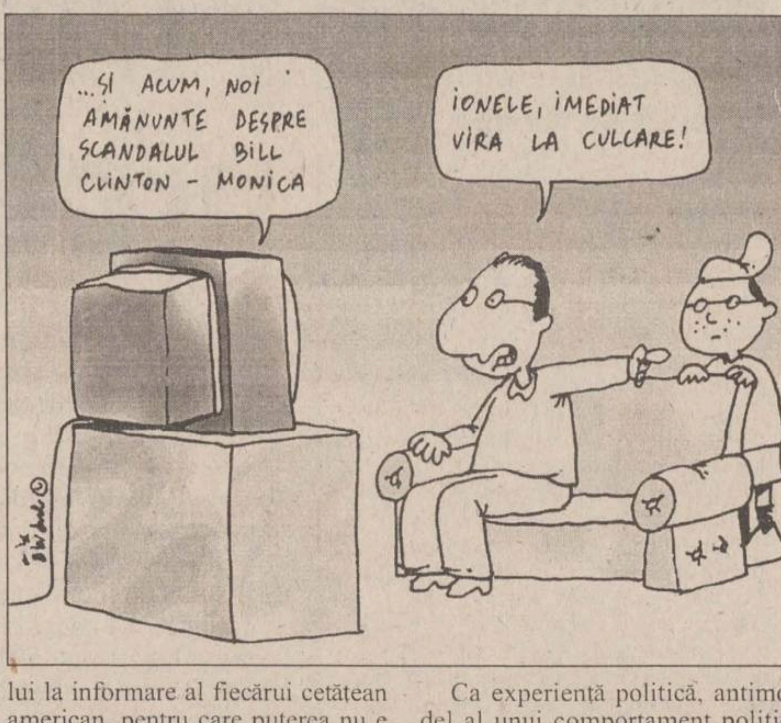
...ȘI ACUM, NOI AMĂNUNTE DESPRE SCANDALUL BILL CLINTON - MONICA
IONELE, IMEDIAT VIRA LA CULCARE!

Raportul Kenneth Starr spune mult despre independența, tenacitatea și puterea justiției într-o democrație. Acest Raport, însoțit de difuzarea sa pe Internet, spune iarăși mult despre importanța mediatizării și forța presei. Același raport al procurorului Starr mai arată ce înseamnă a analiza profesionist un caz juridic. Si, nu în ultimul rînd, avem o clară mărturie a libertății de exprimare, a dreptului la informare al fiecărui cetățean american, pentru care puterea nu e o instituție ferecată, ci una deschisă, transparentă, controlabilă.

Pentru noi, românii, raportul Kenneth Starr e un admirabil curs practic de fantezii sexuale. Pentru a ne diversifica raporturile sexuale cu partenerul sau partenera putem consulta raportul întocmit de procurorul Kenneth Starr, de altfel un bun romancier de literatură pornografică al generației '90, l-ar considera unii critici de pe la noi.

Ca experiență politică, antimodel al unui comportament politic, ca imagine desăvîrșită a justiției, raportul n-are nici un ecou în România. Noi nu vom fi niciodată ca americanii, să anchetăm un președinte pentru "mineriada" din iunie 1990. Dar ca un curs practic al fanteziei sexuale, avem de unde învăța. Românii seamănă atît de mult cu Monica, au cîteodată comportamentul lui Bill Clinton și nu se vor comporta niciodată ca procurorul Kenneth Starr. ■

METRONOM

Primul concert al Orchestrei Filarmonicii ieșene în Festivalul "George Enescu"

Alex VASILIU
redactor muzical - TVR Iași

Chiar dacă stagiunea 1998-1999 nu s-a deschis, concertul simfonic de vineri, 11 septembrie, poate fi considerat începutul noului sezon muzical ieșean și, totodată, primul eveniment - atît pentru orchestra ***Filarmonicii "Moldova"*** cît și pentru public. Nu în fiecare săptămînă dirijori ca ***Serge Baudo*** și violoniști cum este ***Frank Peter Zimmermann*** lucrează cu acest ansamblu. E adevărat, o orchestră simfonică ajunsă la un nivel muzical-artistic recunoscut de-a lungul anilor în țară și în străinătate își dovedește valoarea chiar dacă se întîmplă ca vreunul din dirijorii popositi vremelnic la pupitrul său să fie de nivel mediu. Cu atît mai mult, cînd bagheta este purtată de un maestru, întreaga orchestră este stimulată, inspirată de personalitatea, de experiența și de măiestria celui ce o conduce.

INTERNATIONAL
FESTIVAL
FESTIVAL
INTERNATIONAL

Serge Baudo este un dirijor de tip clasic, un muzician ce posedă o concepție interpretativă echilibrată, clară. Gesturile îi sînt precise, economice. Pentru domnia sa, celebrele ***"Tablouri dintr-o expoziție" de Musorgski-Ravel*** au fost lipsite de contraste excesive, de elemente spectaculoase - caracteristica versiunii prezentate la Iași fiind unitatea și eleganța care au străbătut cele zece momente atît de diferite ale suitei.

Concertul pentru vioară și orchestră de Paul Hindemith este unul dintre cele mai importante opus-uri pentru acest instrument din creația neoclasică a secolului nostru. Foarte puțin cunoscută în România, în comparație cu concertele de Bartók, Prokofiev sau Șostacovici (înrudite ca factură), lucrarea lui Hindemith reprezintă o noutate în repertoriul orchestrei ieșene. Muzica a fost pusă în valoare de violonistul excepțional ***Frank Peter Zimmermann.*** Am admirat timbrul puternic, personal, sonoritatea strălucitoare a instrumentului (un Stradivarius...), forța de expresie a melodiei, precizia, acuratețea intonațională și agilitatea tehnică ce îl așează pe tînărul virtuoz foarte aproape de perfecțiune. Colaborarea dintre dirijor și solist a fost exemplară. Sub mîna lui Baudo orchestra a sunat omogen, unitar - urmare a pregătirii minuțioase din timpul repetițiilor și a receptivității ansamblului instrumental ieșean.

Violonistul Frank Peter Zimmermann

Cu toate că dezvăluie stăpînirea de către regretatul compozitor Liviu Glodeanu a tehnicii de compoziție și orchestrație, cu toate că stimulează abilitățile tehnice ale instrumentiștilor, ***"Studiile pentru orchestră"*** au fost incluse în acest program într-un mod nefericit. Este necesar să se cînte opus-uri din creația compozitorilor români contemporani. Dar valoarea artistică a "Studiilor..." nu le conferă statutul de lucrare reprezentativă a unei culturi muzicale naționale într-un festival de-o asemenea anvergură. De altfel, însuși dirijorul Serge Baudo, apreciind travaliul componistic, nu s-a arătat (într-o discuție pe care am avut-o la repetiții) îndeajuns de convins de oportunitatea includerii acestei partituri în program.

Pentru că am ajuns la capitolul neîmpliniri, trebuie să-mi exprim părerea de rău că orchestra filarmonicii ieșene nu a avut prilejul să interpreteze în acest concert din Festival nici una din lucrările lui George Enescu! Firește, Enescu poate fi cîntat de orice ansamblu simfonic din țară și din străinătate. Dar cred că în momentul alcătuirii programului, cineva de la București a uitat sau a ignorat realitatea: orchestra Filarmonicii "Moldova" a realizat de două ori integrala creației simfonice enesciene - mai întîi cu regretatul dirijor Ion Baciu. Să amintim că, pe lîngă alte merite, interpretarea Simfoniei a II-a (la Festivalul din 1985) a determinat aprecierea la adevărata valoare a acestei capodopere. Orchestra ieșeană condusă de Ion Baciu a participat cu începere din 14 septembrie 1973 (iată, s-a împlinit exact un sfert de veac!) la toate edițiile Festivalului, a înregistrat pe disc la "Electrecord" cu maestrul său aproape toate lucrările enesciene (discuri care circulă acum în lume), iar integrala creației vocal-simfonice a lui Enescu a fost memorată pe cinci CD-uri în versiunea dirijorului Alexandru Lăscae și editată de casa olandeză "Ottavo". Și această ediție discografică se bucură de o excelentă primire în Europa și în America de Nord.

Absența lui Enescu din concertul Filarmonicii "Moldova", prezentat vineri, la Iași, repetat duminică la București, dovedește din nou că nu numai rațiunile de ordin valoric stau la baza luării unor decizii importante... ■

VIAȚĂ DE TELEMAN

Toamna și-a intrat în drepturi!

Bogdan ULMU
regizor, scriitor

Așa spun crainicii, de fo trei decenii. Si chiar așa e ■ La admitere, Politologia Cluj a obținut media cea mai mare: 9,95 pe linie! Bravo! ■ Cînd va da cotu' Brucan, vom avea ceea ce n-am mai avut din perioada interbelică: politologi ■ Miercuri, Zaher a fost eliberat, pentru... a 9-a oară! Se pregătește, deci, a 10-a arestare. Si-așa trece vremea... iar avocații lui se vor îmbogăți, săracii! ■ În Vrancea, venitără elevii basarabeni să culeagă viile. În trei săptămîni, fac 800.000 de căciulă ■ În timpul ăsta, în Vrancea sînt 18.000 de șomeri... ■ Da' ăia nu vor la vie! Vor doar cînd e gata mustul! ■ O băcăoancă și-a cumpărat un vibrator și l-a folosit cu nesaț, fo trei ore! A ajuns pe masa de operație și și-a-ncheiat viața sexuală ■ Vibratorul e cercetat în stare de libertate... ■ E bine că și serialul Suflet de femeie se dă între mese: că vorbește cam des de menopauză și ciclu; unora s-ar putea să le facă necazuri în timpul mesei... (mai ales că e și vorbit impecabil în limba română) ■ După ce au furat două tone de cartofi, țiganii-hoți au declarat că au făcut-o din obligație ■ Ce haz are?! Manglitul se face din voluptate, teteo! Cam ca vibratorul! ■ Îl puseseră pe Primakov premier, vecinii. Brucan zise că nu-i rău, da' că nu mai avem șanse de intrare-n NATO! ■ Măcar acum știu de ce nu intrăm... ■ Domne', scandalul ăsta cu rochița Monicăi cînd se va termina? Că e jenant și cam lung! ■ Numa' președinte-n SUA să nu fii! ■ Fiindcă nu-s bani de alegeri, Lis va mai rămîne o tîră primar. Norocos, ursarul! ■ Și-i bagă-n boală pe pedeseriști, care mizau pe unui de-al lor! ■ Se dădu ordin, ca-n vremea lui Ceașcă: să fie declarați străinii ce vin p-acilea, doina să ne-asculte ■ Iar dacă au boli ori n-au acte, nu intră-n țară ■ Altă belea: evadează psihopații, ucid și... nu pătesc nimic, că-s psihopați! ■ Hm... ■ Pe Acasă e o reclamă la Raid, care zice că insecticidul omoară gîndacii... definitiv! E bine pentru ei ■ Că dacă-i omora temporar, ar fi suferit ulterior... ■ Da' și clipurile cu detergenți îmi plac! Că-s cam 300 numa' și explică un lucru logic: numai detergenții ieftini sînt buni! ■ Da', ai naibii, toți ăștia ieftini sînt scumpi! ■ Criza din Rusia încurcă niște uzine din Prahova, care nu mai pot vinde marfa acolo! ■ Nu-i nimic, o dau angajaților, în loc de salarii: o tonă de petrol, plus utilajul, cam la 100 de salariați! ■ Muri și Emil Cioflan, fost șef la Credit-Bank! După Marcel Ivan, care a fost ascuns o perioadă, iar altul căruia firma nu prea i-a purtat noroc!... Mai mergeți și la alte bănci, păguboși dumneavoastră! ■ Ungurii vor cetățenie dublă: și, ce-i rău în asta? Eu le-aș condiționa-o de cea triplă, imediat următoare ■ Și-apoi, de cea cvadruplă! Apoi cvintriplă! ■ Pînă cînd toți cetățenii lumii vor fi și unguri! ■ Apoi, firește, vor cere acte și de la extratereștri! ■ Păcat că începu școala! Un copil de clasa I te "sare" din 500-600 de mii! Si cu ce mai pui murături? ■ Da' cine te obligă să-ți trimiți odrasla la școală? ■ Pe munte, tată, aer curat, lapte, zăr, caval, călugărițe, bani la teșcherea ■ Hai, deschideți o dată mustăriile alea cu pastramă, papură și tulburel, să mai uităm de necazuri!... ■

❖ PULS ❖ PULS ❖ PULS ❖ PULS ❖ PULS ❖ PULS ❖ PULS ❖ PULS ❖ PULS ❖ PULS ❖ PULS ❖ PULS ❖

Mardoiul anchetat, pentru șantajul efectuat!

Zilele astea, Mardoiul Mihailovici (cunoscut, în trecut, de cititorii acestei rubrici sub numele de Conu Mișu) va trebui să meargă la Parchet și să răspundă respectuos și la obiect unor domni procurori. Dacă vă mai amintiți, nu cu multă vreme în urmă, șeful Fundăturii pentru Tineret de la noi din județ l-a acuzat la cremenal cum căci ex-Conu Mișu l-ar fi șantajat fără rușine. Interesant este aspectul că acuzatorul, flăcăul tomnatic șef al Fundăturii, a luptat multă vreme de aceeași parte a baricadei cu acuzatul. Perioadă în care, sîntem siguri, flăcăul s-a adăpat de la izvorul nesecat de înțelepciune în ale mînăriilor și ale afacerilor veroase. Tocmai din această cauză crește exponențial interesul pentru declarațiile ce urmează să le dea Mardoiul la Parchet. Or să înceapă să se toarne, cumva, între ei? Nu putem decît să ne ascuțim tocu', să primenim cerneala și să așteptăm, enigmatici și cuminți.

Vitan o ia pe urmele lui Clinton

Cică, de-o bucățică de vreme, perfectul are încă un motiv să se creadă un fel de Ștefan cel Mare se întoarce: numele său apare într-o cărțulie care conține numele primelor 2000 de personalități ale planetei. Cum s-a ajuns, oare, într-o asemenea situație? Păi, foarte simplu: cică respectiva cărticică de adormit copiii este editată de-o fundație care, dacă-i cotizezi cu parale, te bagă frumos, nu unde credeți dumneavoastră, ci drept între paginile cărțuliei. Așadar, cine dă banu', degrabă devine personalitate mondială, fie el chiar și gestionar la raionul de mercerie al supermarketului din Oagadugu. Ce-i de mirare este faptul că, deși n-a cotizat, apare și numele lui Bill Clinton. Păi nu vă spunem noi că-i o carte serioasă?

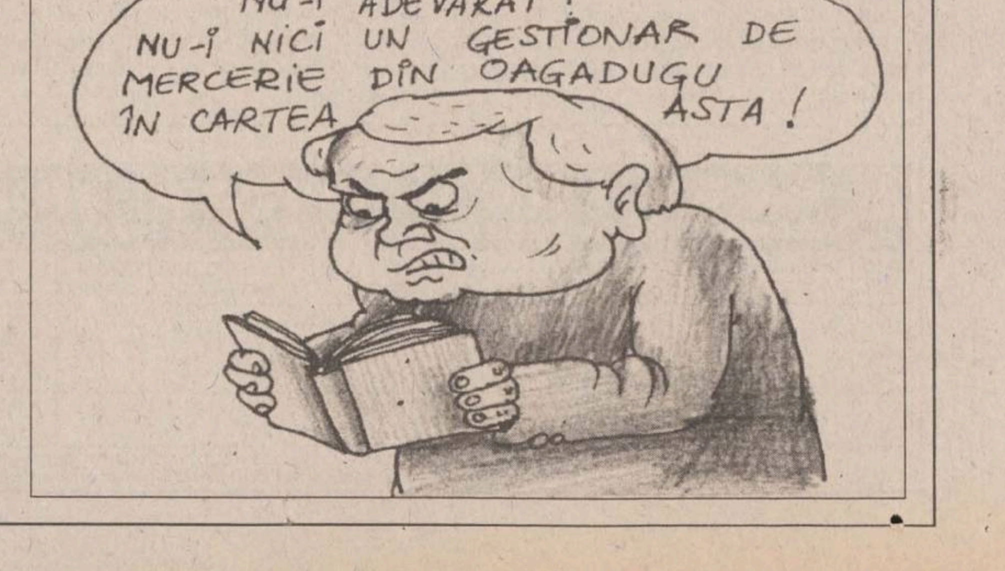
NU-I ADEVĂRAT! NU-I NICI UN GESTIONAR DE MERCERIE DIN OAGADUGU ÎN CARTEA ASTA!

SCRISOARE DESCHISĂ

Pericole pe trecerea de pietoni

Mă numesc Gavrilaș Aurora și locuiesc în strada Tudor Nicolae. Am trei copii, din care doi sînt elevi: unul în clasa I și al doilea în clasa a III-a. Sînt singură și am mari necazuri cu trimisul copiilor la scoală. Cu toate că ei știu să meargă pe stradă, necazul este că trebuie să traverseze strada Nicolina spre Crucea lui Ferent pe trecerea de pietoni marcată, cu semafor intermitent, cu panou de "oprire interzisă" a autovehiculelor. Cu toate aceste semne de circulație, totuși, aici în fața brutăriei, în permanență staționează mașini și căruțe. Fiind curbă, cu aglomerația de mașini staționate, este foarte greu să te asiguri ca să traversezi, fără riscul de a te expune accidentelor.

Începe anul școlar și eu nu pot să conduc copiii în fiecare zi la școală. Întîmplător, am văzut tamponări în această intersecție, datorate lipsei de vizibilitate pentru cei ce coboară dinspre cimitirul Sf. Vasile.

În presă, în "Monitorul", s-a comentat în nenumărate rînduri acest caz, dar Poliția rutieră nu a luat nici o măsură de remediere a situației.

Rog conducerea "Monitorului" să aducă această scrisoare la cunoștința domnului comandant al Poliției Județene Iași. Mă adresez dumneavoastră, cu rugămintea de a mă ajuta pe mine și pe alții părinți îngrijorați de soarta copiilor lor.

ORAȘUL ÎNTR-O FOTOGRAMĂ

ASTA E PĂREREA MEA

Dileme ale conviețuirii

Nefăcînd parte din categoria șovinilor, a xenofobilor sau a celor ce-și iubesc doar propria persoană, situația, parcă fără de sfîrșit, mă obligă la cîteva constatări și reflecții. În vreme ce, în Ardeal, oamenii de rînd, majoritari sau minoritari, își văd liniștiți de afacerile care să le aducă bunăstare, în Moldova se ascute naționalismul. Explicația este simplă: PRM se zbate să cîștige voturi, să ia locul PDSR, și nu o poate face decît în fieful acestuia și abordînd o retorică naționalistă. Istoria post-decembristă a minorității maghiare începe cu Proclamația din 22 decembrie '89, în care se stipulează dreptul de a înființa partide etnice; dreptul de studia la toate nivelele în limba maternă; retrocedarea bunurilor bisericești confiscate. Cine mai înțelege pînă unde duc și care sînt limitele acestor drepturi, peste ani a devenit o problemă politică.

Alegerile din '96 au înlocuit, prin votul nostru, coaliția PDSR-PUNR-PRM-PSM cu alta, CDR-USD-UDMR, coaliție ce a schimbat cartea de vizită a României, ca urmare a modului, considerat fericit, de gestionare a problemei minorităților prin includerea acestora în structurile guvernamentale. Dar ce părea ușor de rezolvat, a devenit un handicap, atunci cînd minoritatea maghiară, avînd și posibilitatea șantajului prin crearea unei eventuale crize politice, solicită respectarea punctelor cuprinse în Tratatul cu Ungaria semnat de regimul Iliescu.

Ca simplu cetățean consider 1) pretențiile și insistențele UDMR în acest moment exagerate, acestea fiind greu de acceptat de către majoritate; 2) o curată prostie din partea UDMR: viitorii absolvenți neavînd unde să profeseze, în România, limba oficială fiind limba română, iar înființarea unei asemenea instituții implică, pe lîngă finanțare, un număr considerabil de specialiști și, evident, studenți pentru o activitate devenită în cîțiva ani nerentabilă.

Dacă aș fi o persoană politică, m-aș afla în fața unor dileme greu de rezolvat.

1. Dacă refuz înființarea unei instituții de sine stătătoare care i-ar ajuta "să nu învețe românește", cum aș privi înființarea a cît de multe instituții particulare doresc, cu același efect, "de a nu învăța românește"?

2. După ce studiezi la liceu în limba maternă, doar un geniu poate susține examen de admitere în altă limbă.

3. Biblia spune "ce ție nu-ți place, altuia nu face"; nu ne place nerespectarea Tratatului de către Ucraina, dar ne comportăm la fel cu ungurii minoritari.

4. Ne plîngem de procesul de asimilare la care au fost supuși românii de peste granițe, dar vrem să procedăm la fel, rezistența minorităților revoltîndu-ne.

5. Prin programe guvernamentale se inițiază susținerea diasporei românești, dar ne revoltă dacă, de exemplu, Ungaria are programe similare pentru diaspora maghiară, care, să nu uităm, nu a fost și nu este dezbinată ca cea română.

Sîntem egali în toate, avem și noi și ei extremiști ce se susțin și hrănesc reciproc. Dacă UDMR ar dori să se debaraseze de-ai săi, ar trebui detronat dl Tökes din funcția ce o deține, căruia, mai în glumă, mai în serios, i-aș propune formarea unui partid Șovinisto-Naționalisto-Extremist, format din PRM, partidului dlui Funar, cîțiva din PDSR și PUNR și, se-nțelege, domnia sa și ai săi, în care să înlocuiască politica dialogului cu cea a inconștienței, dar le-aș recomanda să nu uite că împreună - majoritari și minoritari - au fost victime ale ororilor comuniste.

Doina CRISTEA

FIRUL SCURT
- sondaj prin telefon -

Clinton la anaghie?

Raportul întocmit de procurorul independent Kenneth Starr, cuprinzînd 445 de pagini, privind cele 12 întîlniri amoroase ale președintelui american Bill Clinton cu tînăra Monica Lewinsky, fostă stagiară la Casa Albă, a ajuns pe rețeaua Internet. Sute de milioane de oameni din întreaga lume au putut să citească acest adevărat "roman de dragoște" al președintelui american. Cum catalogați această aventură a președintelui Clinton?
Fapta președintelui, cît și acuzațiile care i se aduc i-ar putea influența cariera politică?

Virginia Răchițeanu, 48 ani, vînzător

"Eu cred că această aventură nu va influența cariera politică a președintelui Clinton. Mai degrabă, cred că este vorba de o cursă întinsă lui. Chiar dacă atunci a fost ceva, nu ar trebui să fie acuzat în momentul de față. Cred că acest lucru nu va duce la scăderea popularității președintelui american".

Ilie Șulinschi, pensionar

"Nu ar trebui să influenteze cu nimic cariera politică. Ceea ce s-a întîmplat cu dînsul, mi se pare omenește, mai ales pentru un bărbat. Înainte de a fi președinte a depus un jurămînt, dar omul mai greșește. Așa-i făcut omului, nu? Dacă l-a iertat nevastă-sa, restul cred că nu-l mai interesează, nu?"

Simona Anghel, 23 ani, studentă

"Cred că a fost o imprudență din partea lui. Ca om, avea tot dreptul să aibă viața lui personală, însă în măsura în care avea o anumită responsabilitate. Privitor la consecințe, după cîte am văzut, populația l-a înțeles. Majoritatea oamenilor au fost alături de el, pentru că este dreptul lui ca om să aibă viața lui personală și, în al doilea rînd, nu cred că a avut un așa mare impact. Pe plan politic ar putea avea consecințe. Vom vedea cum vor evolua lucrurile".

Claudiu I., student

"Normal că acest lucru are efect asupra lui, pentru că este vorba despre un joc politic, ori din partea colegilor lui, ori din opoziție. Așa cred eu. Acest lucru va influența cariera politică a lui Clinton. Asupra vieții particulare, nu cred că va avea vreun efect. Deja soția lui s-a învățat cu dînsul, iar în ceea ce privește procurorul care a întocmit raportul, cred că urmărește discreditarea președintelui. Totul nu este decît un joc politic".

Maria Proca, 46 ani, casnică

"O părere formată nu am. Informațiile le am, ca toată lumea, din presă, însă pot să vă spun că nu sînt de acord cu scandalul care s-a făcut. Fiecare om are dreptul la o viață privată. A conduce un stat este una și a avea o viață particulară este alta, nu înseamnă că pot fi confundate aceste două lucruri, sub nici o formă. Pentru ce să denigrezi un om care este susținut de un popor întreg? Astea cred că sînt jocuri politice de defăimare, pentru a putea contracara, probabil, problemele Rusiei. Consecințe politice? Da, ar putea fi, deși nu mi se pare normal. Fiecare om, chiar dacă este președinte, are dreptul la o viață particulară. Dacă s-ar lua în amănunt viața celor din preajma președintelui Clinton, probabil că s-ar întîmpla la fel".

Vlad Romanescu, 55 ani, tehnician

"Clinton a intrat în această poveste datorită imprudenței lui. Pe de altă parte, cred că Monica Lewinsky a făcut acest lucru pentru popularitate. Pînă nu demult era o anonimă. Ceea ce este regretabil este faptul că un președinte american este implicat în astfel de probleme care sigur vor atîrna greu în balanța carierei politice. Deja s-a compromis singur datorită faptului că a devenit un «expert în a-și cere iertare»".

Ioana Calapod, 41 ani, îngrijitoare

"Ce să vă spun eu? Președintele Americii a «călcat pe bec» cînd nu trebuia. Nevastă-sa l-a iertat, dar întrebarea e dacă americanii îl vor ierta. La politică nu mă pricep, dar s-ar putea să auzim mîine sau pimîine că Bill Clinton nu mai este președinte al Americii".

Nicoleta Onuță, 36 ani, planificator

"Cred că acel procuror care a întocmit dosarul a vrut să-l înfunde pe Clinton. Adevărul este că s-a dezgropat o poveste veche. Ce dacă a avut și el, cîndva, o aventură? Chiar dacă este președintele Statelor Unite, pînă la urmă este tot un om. Și, dacă ne gîndim bine, la acea vreme, Clinton nu era președinte. Nu mi se pare corect ca personalitatea unui om capabil să fie umbrită de unele rătăciri pe care le-a avut în unele momente. Personal, cred că va rămîne în funcția pe care o are în prezent, în ciuda unor presiuni care se fac pentru a fi defăimat".

A consemnat
Petru IOSIPESCU

DIN AUDIENȚELE, TELEFOANELE ȘI SCRISORILE ZILEI

Burse cu intermitențe

■ **Adrian Doroftei, Egalității 8, Iași**

"Am doi copii, elevi la Liceul "Dimitrie Cantemir", bolnavi de hepatită cronică. Ei beneficiază de bursă de boală. Nu știu din ce motive, pe vacanțele de iarnă și primăvară, aceste burse nu s-au acordat, deși pentru vacanța de vară copiii au beneficiat de acest ajutor".

Secretara șefă Vuza, de la Liceul "Dimitrie Cantemir", vă răspunde:

"Este o Hotărîre de Guvern, cu nr. 445/97, completată cu Adresa 3233/2.03, primită de la Inspectoratul Școlar Județean care prevede că bursele de ajutor social, în care sînt incluse și cele de boală, se acordă pe perioada vacanței, exclusiv vacanțele de iarnă și primăvară.

În baza acestei adrese, s-au recalculat bursele și s-a oprit ce li se dăduse copiilor pentru vacanța de iarnă. Tuturor celor care au dorit lămuriri le-am pus la dispoziție acte doveditoare".

Dividendele de la Iassyfarm

■ **Elvira Serbina, Iași**

"Sînt acționar la Iassyfarm. M-am interesat la această instituție pentru a afla cum pot să intru în posesia dividendelor. Am fost trimisă la BRD.

De la această bancă mi s-a comunicat că nu ei dau aceste dividende. Nu vreau să mai umblu pe drumuri. Aș dori să aflu de unde pot să-mi ridic banii".

De la Iassyfarm, serviciul Contabilitate, ni s-a comunciat:

"Dividendele de la Iassyfarm se dau începînd cu data de 1 septembrie, la Banca Agricolă, numai destinatarului, care trebuie să se legitimeze cu buletinul".

Apeluri netaxabile

■ **Eugenia Acasandrei, Plăieșilor 3**

"De cîteva zile, cînd suni la Informații - 931, se aude în receptor «Ați apelat Serviciile speciale din rețeaua Romtelecom, vă rugăm să așteptați pentru a răspunde solicitării dvs.» În cele din urmă, telefonista răspunde. Minutele în care așteptăm sînt taxabile?"

Economista Elena Mihăilă, șef Serviciu Relații cu publicul din cadrul Romtelecom, ne-a comunicat:

"S-a preferat să se introducă această formă pentru ca solicitantul să știe că apelul a fost preluat și să rămînă pe fir. De multe ori, cei care apelau 931 erau nemulțumiți de faptul că «sună și nu răspunde nimeni», cînd, de fapt, așteptau să ajungă la rînd.

Aceste apeluri nu sînt taxabile, după cum nu se taxează nici cele de genul: «Numărul solicitat este momentan ocupat», «Post telefonic temporar suspendat» etc".

GHID LEGISLATIV

Fuziunea societăților comerciale

■ **Doamna Pompilia Ionescu - Pașcani**

"Cum pot fuziona două societăți comerciale?"

Fuziunea societăților comerciale pot fi realizate prin următoarele modalități:

a) fuziunea prin absorbirea unei societăți comerciale de către o altă societate comercială; b) fuziunea prin contopirea a două sau mai multe societăți comerciale pentru a alcătui o nouă societate.

De altfel, în Monitorul Oficial nr. 237/1997 sînt făcute unele precizări privind fuziunea, dizolvarea, lichidarea, precum și retragerea sau excluderea unor asociații din societățile comerciale. Vă recomandăm să le studiați.

Partajul

■ **Doamna Nicoleta Marin - Iași, B-dul Alexandru cel Bun**

"Dețin, împreună cu mai mulți membri ai familiei, unele bunuri imobile. Cum pot intra în proprietatea cotei care-mi revine potrivit certificatului de moștenitor?"

Va trebui să procedați la partajul bunurilor. Partajul este o operațiune juridică prin care se pune capăt stării de indiviziune, în sensul că bunurile stăpînite pe cote-părți sînt trecute, potrivit cu întinderea cotelor cuvenite, în proprietatea exclusivă a fiecăruia dintre coindivizori.

Mostenitorii pot să pună capăt stării de indiviziune împărțind bunurile succesorale prin partaj voluntar (art. 730 C. civ.), sau prin partaj judiciar. Avînd în vedere că această operațiune presupune o asistență juridică calificată, vă recomandăm ca înainte de a începe partajul să consultați un avocat.

Adresați-vă contenciosului administrativ

■ **Dl. Vasile Costiniuc - Iași, str. Ciurchi nr. 107**

"Judecătoria Răducăneni m-a nedreptățit în aplicarea Legii Fondului Funciar. Ce pot face?"

Din analiza materialelor prezentate, apreciem că instanța de judecată a procedat corect atunci cînd a dispus modificarea titlului de proprietate în sensul atribuirii suprafeței de teren cerute de dvs., precum și obligarea pîrîtului la plata cheltuielilor de judecată.

Cît privește cel de al doilea capăt de cerere prin care solicitați obligarea părților la plata unor despăgubiri, în mod legal, instanța va recomandat să uzați de calea prevăzută în Legea nr. 29/1990, în sensul de a folosi calea unei acțiuni în contenciosul administrativ.

Scutiri de la plata impozitului pe clădiri

■ **Dl. Vasile Țîrdea - comuna Popricani**

"Sînt veteran de război. Pînă acum am fost scutit de plata impozitului pe imobil. Acum am primit o somație în acest sens. Este legală?"

Potrivit prevederilor art. 15 lit. "e" din Legea nr. 44/1994, veteranii de război și văduvele de război sînt scutiți de impozitul pe clădiri, pe terenurile din municipii, orașe și comune și pe alte venituri, cu excepția celor provenite din activități comerciale.

Deci, nu este legală impozitarea clădirii al cărui proprietar sînteți.

Corneliu Moroșanu
consilier juridic

Actualitatea în catren

Radicalii din UDMR se agită pe tema drepturilor etniei maghiare, propunînd chiar să li se acorde autonomie.

Cu maghiari-i mare comedie:
Ne-am încăierat cu ei ca-n ringuri
C-ar dori chiar autonomie!
Să-i lăsăm, deci, să vorbească singuri...

Constantin IURAȘCU

sc DANSOR srl Iași
Agfa
- prelucrări foto automate
- execuție și developări AZOMUREȘ
- comenzi la domiciliul
- reproduceri foto alb-negru și color
- copieri diapozitive și negative
- developări diapozitive
- verificări aparate foto
Adresa noastră:
magazin "MOLDOVA" - parter
Program:
Zilnic: 8 - 20
Sîmbăta: 8 - 15
Duminica: 8 - 13

S.C. SARMIZA S.R.L.
OUĂ 580 lei/buc. + TVA
☎22.51.22

FITINGURI (racorduri pentru țevi)
negre, zincate, ș.a.
la *cele mai* mici prețuri !
Depozitul din Iași: str. Sărăriei 155,
tel./fax: 032-234282
luni-vineri: 8.00-18.00;
sîmbătă: 9.00-13.00
S.C. TIMARK S.R.L.
Str. Sărăriei
155
Str. 1907
Str. Lascăr Catargi

COMTEX
Rețea de distribuție produse nealimentare !

Luni, 14 septembrie 1998, ora 6.45, la Spitalul de neurochirurgie Iași, s-a stins din viață, în urma unui tragic accident rutier, cea care a fost *MARIA BLEJUȘCĂ*, membru în Consiliul de Administrație și Director în Comitetul de Direcție al Societății de Investiții Financiare "MOLDOVA".

Născută la 26.03.1959 în comuna Negri, județul Bacău, a absolvit Facultatea de Drept din cadrul Universității "Al. I. Cuza" din Iași, secția științe juridice, promoția 1987.

Un om din înalta ținută profesională și morală, a activat în funcția de consilier juridic al Fondului Proprietății Private II MOLDOVA încă din anul 1994.

Ființă gingașă, dar tenace, a reușit să fie atât unul din cei mai buni specialiști cât și o bună soție și mamă. În aceste momente grele, suntem alături de cei doi copii, Bogdan și Andrei, care în urma tragicului accident au rămas și fără tată, *PETRE BLEJUȘCĂ*.

Colectivul de angajați al Societății de Investiții Financiare "MOLDOVA" deplâng această injustiție a vieții și îi vor conduce pe ultimul drum pe *MARIA ȘI PETRE BLEJUȘCĂ*, **care vor fi înmormântați joi, 17 septembrie 1998, ora 12.00 la Cimitirul Central din Bacău.**

DUMNEZEU SĂ-I ODIHNEASCĂ ÎN PACE.

ROMIL SERVICE SRL dealer autorizat FIAT
Cu ocazia SAB '98
CADOU SPECIAL
10.000.00 lei
sau 2.000 DM
pentru cei ce achiziționează un
FIAT BRAVA
16 valve
pe perioada lunii septembrie
IAȘI Bd Tudor Vladimirescu nr.4
tel. 032-213230; 032-216800; 032-232665; 094-645286

NOUTĂȚILE ZILEI

Alegerea șefului TVR a fost blocată

Alegerea candidatului pentru funcția de președinte-director adjunct al Televiziunii Române a fost blocată, ieri, prin neadoptarea ordinii de zi a ședinței extraordinare a Consiliului de Administrație al TVR. Din cei 12 membri ai Consiliului prezenți la ședință, șase au votat pentru ordinea de zi, cinci au fost împotriva alegerii și s-a înregistrat o abținere. ***Alex Ștefănescu, Dănuț Sachelarie*** (ambii din partea PNȚCD), ***Alexandru Mironov, Mihai Mălaimare*** (reprezentanți PDSR) și ***Irina Radu*** (din partea PD) au votat împotriva înscrierii ca punct unic pe ordinea de zi a alegerii președintelui-director general al TVR. ***Titus Raveica***, desemnat de PRM pentru funcția de membru al CA al TVR, s-a abținut de la vot. Pînă la începerea ședinței extraordinare de ieri, ***N.C. Munteanu***, propus de PD în CA al TVR, avea cele mai mari șanse să fie ales în funcția de președinte-director general al Televiziunii Naționale.

Dan Vasiliu a arătat în Senat diplomele lui Trìță Făniță

Senatorul PD de Iași ***Dan Vasiliu*** a informat, ieri, plenul Senatului, că ***Triță Făniță*** a absolvit cursurile de subingineri agronomi și, în 1964, a dat examene de diferență pentru a deveni inginer, iar din 1977 a devenit doctor prezentînd o teză despre irigații. Vasiliu a citit. El a răspuns unei scrisori anonime, citată de senatorul PNȚCD ***Șerban Săndulescu***, în care Făniță era acuzat că și-a primit titlurile “prin decret”. În scrisoare se cerea ca Făniță să prezinte numele colegilor de facultate și ale profesorilor pe care i-a cunoscut. Vasiliu l-a acuzat pe Săndulescu de calomnie și a apreciat că, de fapt, acesta este nemulțumit că nu a putut intermedia, prin firma lui Triță Făniță, o tranzacție cu 200.000 de tone de grîu. Dan Vasiliu a explicat că tranzacția a eșuat, întrucît prețul cerut pentru grîu era “peste medie”.

În România sînt peste 40.000 de ONG

Forumul ONG ***“Dezoltarea societății civile”*** a reunit, în perioada 10-13 septembrie a.c., la Casa de Studii “Jakob Antal” din Șumuleu-Ciuc, 130 de organizații nonprofit din țară. Organizatorii au declarat că, în acest moment, în România sînt înregistrate peste 40.000 de organizații neguvernamentale, cele 130 fiind selectate din acest număr, numai dintre cele cu activitate susținută, insistînd mai mult pe persoanele care activează în cadrul lor. Participanții au acceptat să solicite Parlamentului României abrogarea articolului 200 Cod Penal, care se referă la condamnarea relațiilor homosexuale, și să sprijine proiectul Guvernului de modificare și completare a Codului Penal și a Codului de Procedură Penală în acest sens. Forumul a mai adoptat o rezoluție care se referă la opțiunea cetățeanului de a alege, ca destinație a unui procent de 1% din taxa pe venitul global ce i se percepe de stat, o anumită organizație neguvernamentală.

Handicapații cu acte vor intra la verificări

Secretariatul Național pentru Persoane Handicapate va introduce în Parlament un proiect de lege care să pună pe baze noi sistemul de ajutorare a acestei categorii sociale, a declarat secretarul de stat ***Gabriela Popescu.*** Secretarul de stat al Secretariatului Național pentru Persoanele cu Handicap afirmă că noua legislație va încerca să evite instituționalizarea persoanelor cu handicap, trecerea comisiilor de expertiză, care stabilesc gradul de invaliditate, din subordinea Ministerului Muncii în cea a Secretariatului Național pentru Persoanele cu Handicap și transferarea unor atribuțiuni ale acestei instituții către autoritățile locale. Ea afirmă că în decurs de un an vor fi reanalizate toate certificatele persoanelor cu handicap. Ea crede că în urma acestei reanalizări numărul persoanelor handicapate care beneficiază de anumite ajutoare se va reduce cu 25 la sută. în prezent, în evidențele Secretariatului Național pentru persoanele cu handicap se află 405.000 persoane, număr comparabil cu cel al cadrelor didactice.

Măgureanu lovește PDSR în moalele capului

■ *fostul director al SRI a declarat că atît Ion Iliescu, Nicolae Văcăroiu cît și CSAT știau despre faptul că “Solventul” încălca embargoul asupra Serbiei*

Fostul director al SRI, ***Virgil Măgureanu***, a declarat, ieri, în fața instanței Judecătoriei Timișoara, că ***Ion Iliescu, Nicolae Văcăroiu*** și Consiliul Suprem de Apărare al Țării cunoșteau situația privind livrările de combustibil de la Solventul către combinatul sîrbesc HIP Pancevo. Virgil Măgureanu, audiat în procesul în care membrii fostei conduceri a combinatului petrochimic Solventul sînt acuzați de contrabandă și evaziune fiscală, prin încălcarea embargoului impus fostei Iugoslavii, a declarat că SRI, care cunoștea situația privind livrările de combustibil, a întocmit la vremea respectivă rapoarte scrise prin care informa despre această instituție conducerea țării, respectiv pe președinte, primul ministru și Consiliul Suprem de Apărare a Țării. El a mai spus că, din cîte își amintește, situația nu a fost discutată în CSAT, deoarece natura obiectului acestor operațiuni nu făcea necesar un astfel de demers. Măgureanu a mai precizat că ofițerii SRI ***Constantin Mataragiu*** (fost șef al Centrului Operativ Zonal al SRI) și ***Vasile Petrea*** (șef al secției Timiș a SRI), acuzați în presă că ar fi fost implicați în livrările de combustibil către sîrbi prin PCTF Jimbolia, au acționat la comandă și sînt acoperiți în acest sens. La cererea apărării, judecarea pe fond a cauzei a fost amînată cu o săptămînă, urmînd a avea loc luni, 21 septembrie.

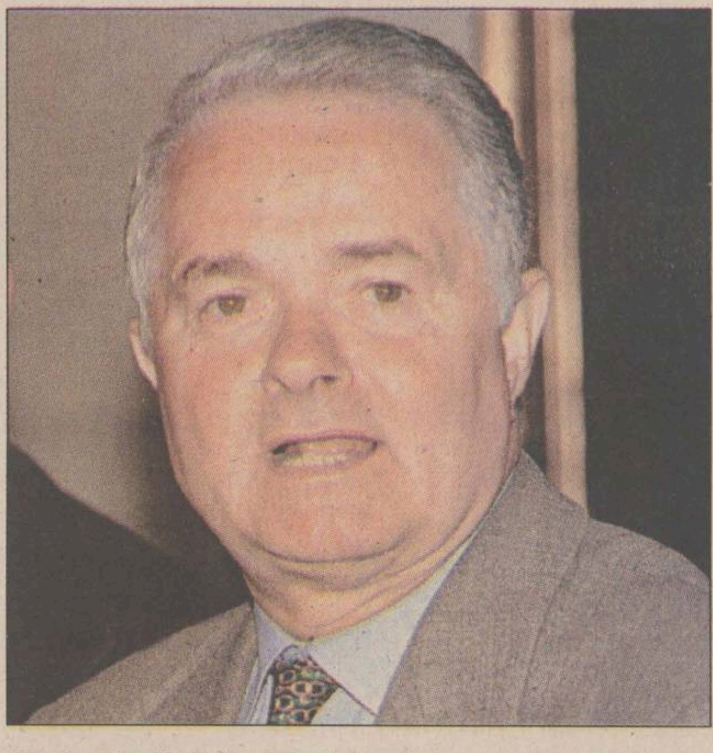

Declarația făcută sub jurămînt de fostul șef al SRI pare să aibă legătură cu recenta lansare a acestuia în politică

Iliescu și Văcăroiu dezmint totul

Fostul președinte al României, Ion Iliescu, dezminte afirmația lui Virgil Măgureanu potrivit căreia autoritățile române - președintele, premierul și CSAT - cunoșteau situația privind livrările de combustibil de la Solventul către Combinatul Sorbes HIP Pancevo. ***“Este o minciună. Mi-a dat telefon Măgureanu și mi-a spus că nu s-a încălcat niciodată embargoul Iugoslaviei”***, a declarat, ieri, Ion Iliescu. El a susținut că poziția României a fost atît de intransigentă, încît conducătorii sîrbi reproșau autorităților române că sînt ***“mai catolice decît Papa”***. La rîndul său, fostul prim-ministru Nicolae Văcăroiu a declarat că ***“Virgil Măgureanu s-a referit la aprobările care s-au dat pentru a se livra o serie de cantități de combustibil, păcură și unele cantități limitate de motorină, pentru anumite necesități legate de navigația pe Dunăre, întreținerea la Porțile de Fier I și II ș.a.m.d.”***. Fostul ministru de Externe, Teodor Meleșcanu, a admis că au fost cîteva aprobări pentru medicamente și combustibil destinat agriculturii: ***“Companiile românești de specialitate au prezentat un număr mare de cereri și foarte puține dintre ele au fost aprobate. În această categorie se înscrie și Solventul”***. **(Dan POPA)**

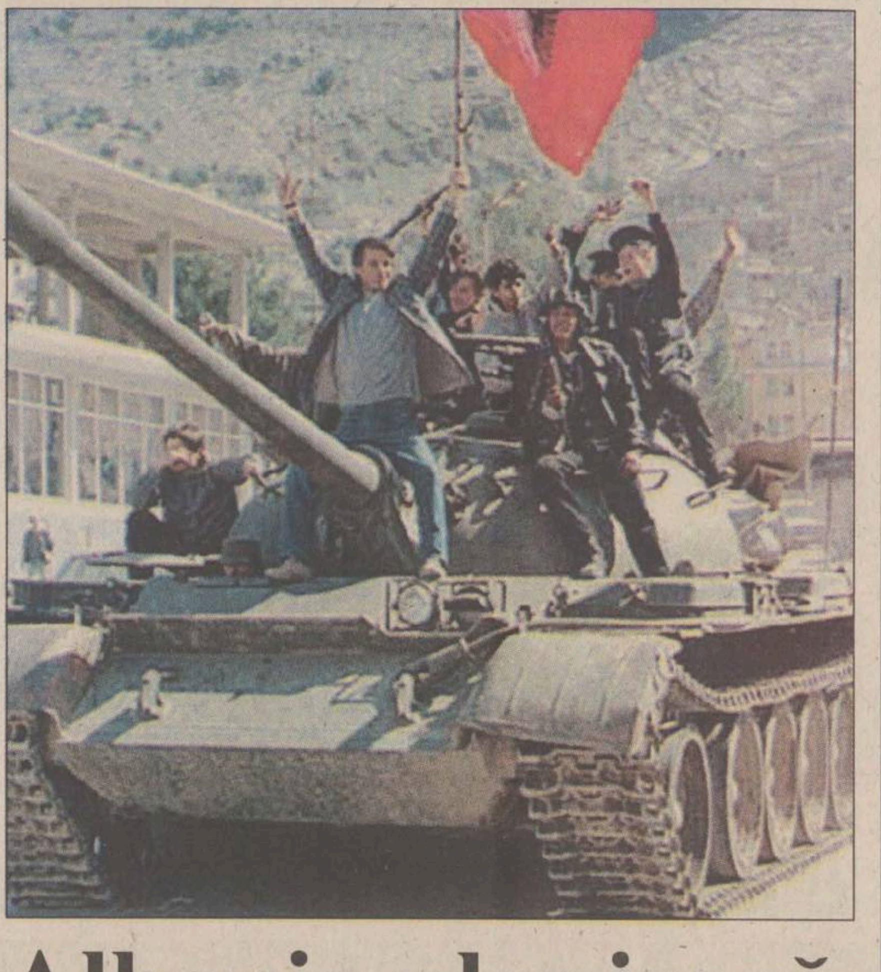

Albania plonjează din nou în haos

Asasinarea, la sfîrșitul săptămînii trecute, a unui deputat de opoziție a aruncat din nou Albania în pragul unui război civil. Președintele Rexhep Meidani pare depășit de situație. Partizanii înarmați ai fostului președinte Sali Berisha au luat cu asalt Parlamentul și sediul televiziunii publice din Tirana. Cel puțin patru civili au fost răniți, ieri, în urma confruntărilor armate dintre poliția albaneză care asigura paza sediului guvernului și cei peste 10.000 de manifestanți care încercau să pătrundă în clădire, cu sicriul lui Azem Hajdari, deputatul asasinat sîmbătă.

Susținătorii lui Berisha au ocupat sediul televiziunii

Un grup de manifestanți înarmați a pătruns, ieri după-amiază, în incinta Parlamentului albanez, a anunțat postul de televiziune particular Arberia. Postul de televiziune a prezentat imagini cu mai multe persoane înarmate care se aflau în interiorul clădirii, unde nu era vizibilă prezența nici unui membru al forțelor de ordine. Fostul președinte albanez ***Sali Berisha*** ceruse, într-un discurs televizat, demisia premierului ***Fatos Nano*** și solicitase populației să-și păstreze calmul. Liderul Partidul Democrat - principala forță de opoziție, a cerut cetățenilor albanezi să nu agraveze situația și să nu atace instituțiile de stat. În cursul zilei de ieri, susținătorii lui Berisha au ocupat sediul Televiziunii de Stat din Tirana, în prezent controlînd transmisiile acesteia. Pentru a doua oară în decurs de două zile, între susținătorii fostului președinte și forțele de ordine au avut loc incidente, manifestanții încercînd să ia cu asalt sediul guvernului din Tirana. În urma ciocnirilor, cel puțin patru dintre demonstranți au fost răniți.

“Am preluat controlul asupra televiziunii, care ne aparține acum. Am cîștigat!”, a afirmat unul dintre manifestanți, într-o transmise în direct anterioară discursului lui Berisha. Postul național de televiziune a transmis imagini ale ciocnirilor dintre forțele de ordine și manifestanții care îl susțin pe fostul președinte Sali Berisha.

Atacatorii au ajuns în fața sediului televiziunii la bordul unui car blindat al armatei, incendiind un vehicul al poliției care staționa în apropiere, în timp ce angajații televiziunii părăseau clădirea, aflată în apropierea sediului guvernului.

Postul de televiziune a transmis imagini de la funeraliile deputatului de opoziție Azem Hajdari și ale gărzii sale de corp, Besim Cera - uciși, sîmbătă, de un grup de persoane neidentificate.

În pragul unei lovituri de stat

Cîteva zeci de tineri se adunaseră, ieri, în piața Skanderbeg, în centrul orașului, deschizînd focul cu arme automate și cerînd demisia guvernului condus de Nano.

Ministrul albanez de Externe, ***Paskal Milo***, a declarat, ieri, că țara sa se află în pragul unei lovituri de stat, iar populația trebuie să se mobilizeze pentru a apăra democrația albaneză. Guvernul albanez se află în pericol, iar premierul ***Fatos Nano*** le cere tuturor albanezilor să lupte pentru apărarea libertății și a democrației, pentru apărarea propriilor lor vieți, amenințate de susținătorii lui Berisha, a mai adăugat Milo, într-un interviu acordat postului de radio grecesc Sky.

“Forțele de poliție și de securitate nu reușesc, în acest moment, să facă față susținătorilor lui Berisha, care sînt bine înarmați, mult mai bine decît forțele de ordine, și care sosesc la Tirana din toate zonele țării”, a adăugat Milo.

În fotografie, un tanc capturat de manifestanți

Se tulbură apele în CDR

■ *PNȚCD ține cu dinții de voturile sateliților “civici”, cu toată opoziția liberalilor*

Liderii partidelor din CDR au avut ieri seară o întîlnire de consultare în privința problemelor rămase în suspensie din protocolul de funcționare al alianței. În timp ce țărăniștii, reprezentanți de ***Remus Opriș***, susțin în continuare legimitatea asociațiilor civice de a discuta candidaturile de pe listele electorale, liberalii, susținuți de PAR, se opun cu vehemență. ***“Nu este problema segmentului civic să se pronunțe asupra listelor electorale. Nu pot nominaliza sau contesta vreun candidat. Acest lucru este apanajul doar al partidelor. Vom susține acest lucru și nu vom ceda. Avem și Legea protocoalelor politice de partea noastră”***, ne-a declarat ***Paul Păcuraru***, vicepreședinte al PNL.

În privința listelor separate în alegerile locale, în comune și orașe mici, țărăniștii ridică următoarea obiecțiune: ***“Nu poți candida la consilieri sub sigla «săgeții» și la primar sub sigla «cheii»”***. (Remus Opriș). De cealaltă parte, liberalii merg înainte, susținînd că ***“dacă legea interzice acest lucru, ea poate fi modificată”*** (Paul Păcuraru). Joi va fi o ședință decisivă pentru relațiile din CDR, deoarece aceste două probleme vor fi supuse votului. **(Radu BASARAB)**

Remus Opriș

În prima sa zi de lucru ca premier, Primakov l-a invitat pe Radu Vasile la Moscova

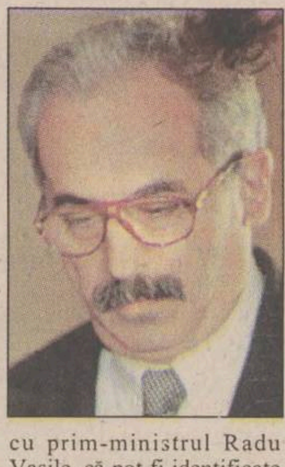

Ambasadorul Federatiei Ruse la București, ***Valeri Keneaikin***, a transmis, ieri, premierului ***Radu Vasile*** un mesaj din partea omologului său, ***Evgheni Primakov***, în care este reînnoită invitația de a vizita Rusia cît mai curînd posibil, se arată într-un comunicat transmis presei de către Departamentul Purtătorului de Cuvînt și Relațiilor cu Presa. Totodată, Keneaikin l-a informat pe Radu Vasile despre ultimele evoluții din Rusia, premierul român exprimîndu-și speranța că procesul de stabilizare și de reformă din Federația Rusă va continua.

În mesajul premierului rus sînt apreciate ***“abordările realiste și echilibrate ale Guvernului României și ale primului ministru personal”***. De asemenea, în mesaj este subliniată necesitatea dezvoltării relațiilor economice între cele două state, considerate ca fiind la un nivel redus față de posibilități.

Keneaikin a mai arătat, în cadrul întrevederii de ieri cu prim-ministrul Radu Vasile, că pot fi identificate soluții de revigorare a exporturilor românești către Rusia, precizînd că o serie de produse românești, cum sînt mobila, confecțiile și vinul sînt cunoscute pe piața rusească.

Un soldat s-a împușcat în fața plutonului

Soldatul ***Cosmin Burdușa*** de la UM 1849 din Zărnești s-a împușcat, sîmbătă seara, cu pistolul mitralieră din dotare, în fața colegilor săi. Burdușa a fost încorporat în februarie a.c., în subunitatea de rachete antiaeriene. El avea vîrsta de 22 de ani și era originar din județul Gorj. Burdușa era santinelă în post cînd a avut loc incidentul. Colegii săi știau că el are probleme în familie. El s-a împușcat de față cu camarazii săi, după ce a tras un foc de armă în aer. Glonțul a pătruns în zona inimii, iar decesul soldatului a survenit în drum spre spital, după o jumătate de oră. Cadavrul a fost autopsiat la Laboratorul de Medicină Legală din Brașov. Parchetul Militar continuă cercetările pentru a stabili conjunctura care l-a împins pe Burdușa la sinucidere.

Bill Clinton ar putea scăpa doar cu un vot de blam

Aliații democrați ai președintelui american ***Bill Clinton*** intenționează să ceară un vot de blam în Congresul american, și nu o destituire a acestuia, pentru a sancționa, astfel, comportarea lui Clinton în scandalul Lewinsky. ***“Este inacceptabil să nu facem nimic”***, a declarat ***David Bonior***, liderul minorității democrate din Camera Reprezentanților și unul dintre primii lideri democrați care se exprimă public în privința acestui scandal, de la publicarea pe Internet a raportului procurorului independent ***Kenneth Starr*** privind scandalul Lewinsky. ***“Un vot de blam la adresa președintelui devine o adevărată posibilitate”***, a declarat Bonior postului de televiziune NBC. Potrivit unui alt lider democrat, ***Vic Fazio***, ***“Congresul SUA are și alte posibilități decît demiterea pentru a-și exprima nemulțumirea și dezgustul față de conduita președintelui”***. Și ***Leon Panetta***, care a fost secretarul general al Casei Albe în momentul în care Bill Clinton își continua legătura extra-conjugală cu fosta stagiară de la Casa Albă, Monica Lewinsky, a declarat că ***“o moțiune de cenzură sau un vot de blam sînt, probabil, cele două măsuri posibile pe care le vor lua membrii Congresului”***. Camera Reprezentanților trebuie să decidă ce urmări va avea acest scandal. Constituția americană prevede faptul că aceasta poate cere destituirea președintelui, iar Senatul o poate vota, dacă legislatorii sînt convinși că președintele s-a făcut vinovat de ***“acte criminale și delicte”***. Constituția nu precizează, însă, natura acestor acuzații. Există un precedent istoric de vot de blam la adresa unui președinte. în 1834, Congresul a votat o asemenea moțiune de cenzură la adresa președintelui Andrew Jackson. Acesta a fost anulat, doi ani mai tîrziu, de un vot al Congresului nou ales. Nici un președinte american nu a fost destituit, dar ***Richard Nixon*** a fost forțat să demisioneze, în 1974, pentru rolul său în afacerea Watergate.

Greva din Vale aduce bani la buget

■ *minerii conduși de “Luceafărul huilei” au declanșat, ieri, greva generală, dar pe seară au renunțat la ea* ■ *Radu Berceanu spune că această grevă aducea bani la buget* ■

Minerii din primul schimb, din cadrul Regiei Autonome a Huilei (RAH) Petroșani, au oprit lucrul, ieri, în jurul orei 5.00, din cauza neplății salariilor pe luna august. După ce s-a făcut prezența la mine, ortacii au plecat spre sediul regiei, pentru a afla vești despre plata salariilor.

Regia a făcut demersuri către Banca Comercială Română pentru obținerea banilor, dar ***Radu Berceanu***, ministrul Industriei, nu și-a dat acordul pentru obținerea unui credit. El a declarat că, prin lipsa de activitate a minerilor, bugetul nu are decît de cîștigat. ***“Cînd vom fi cu toții de acord să strîngem 2.500 de miliarde de lei ca să-i dăm la mineri să-i îngroape în pămînt, atunci îmi voi da acordul”***, a mai spus el. Referindu-se la acțiunile lui Berceanu, Cozma a declarat că ministrul PD are intenția de a-și plăti unele polițe și că ar crea, în Valea Jiului, condiții identice cu cele care au condus la căderea guvernului Roman.

Aseară tîrziu, Cozma i-a anunțat pe minerii din schimbul trei, adunați în fața sediului regiei, că banii de la BCR vor intra în contul RAH cel mai tîrziu în cursul zilei de astăzi. El a refuzat, însă, să precizeze cine din guvern și-a dat, în final, acordul pentru acest credit.

Minerii români, cei mai “scumpi” din lume

Conform unei statistici publicate de BBC, România înregistrează unul din cele mai scăzute randamente în extragerea cărbunelui, cu doar două tone pe miner pe an. O situație identică au Polonia și Rusia, cu circa 2,5 tone pe miner. În Germania se înregistrează un nivel de 5t, guvernul german cheltuind 200$ pentru extragerea unei tone, prețul mondial fiind de 35$. Cele mai bune randamente în extracția de cărbune se înregistrează în Australia - 18t, și SUA, cu 23t. China produce o treime din producția mondială de cărbune, în timp ce America de Nord, un sfert.

UDMR renunță la universitatea maghiară

■ *întruniți aseară în ședință comună, liderii partidelor din coaliția majoritară au ajuns la un acord privind înființarea universității maghiare* ■ *de asemenea, a fost stabilită și data alegerilor pentru primăria capitalei* ■

După două ore de discuții aprinse, s-a ajuns la un numitor comun, inclusiv UDMR acceptînd propunerea partenerilor de coaliție privind înființarea de facultăți în cadrul Universitătilor multiculturale. Acest lucru trebuie însă legalizat de către Comisia de învățămînt a Camerei Deputaților, care urmează să modifice articolul 123 al Ordonanței privind modificarea Legii învățămîntului, unde urmează să se stipuleze admisibilitatea înființării de facultăți și grupe în cadrul Universtăților multiculturale. În timp ce liderii PNȚCD, PNL, PAR și PD și-au manifestat satisfacția pentru rezultatul obținut, cei din UDMR au declarat că așteptă rezultatele dezbaterilor din Comisia de învățămînt din Camera Deputaților.

De asemenea, membrii coaliției au decis ca Guvernul să organizeze alegeri pentru Primăria Capitalei în data de 18 sau 23 octombrie, urmînd ca toate cheltuielile să fie suportate din fondurile Primăriei. Vicepreședintele PAR, Adrian Iorgulescu, a precizat că Primăria Capitalei dispune de o rezervă de 5 miliarde de lei, necesară alegerilor din octombrie. **(Radu BASARAB)**

ADMITERE '98
Universitatea "Petre Andrei"
Str. Gavril Muzicescu, nr.6, Tel./fax.: 032-210474

Facultatea de Drept:
Număr de locuri: 150 (zi); 100 (ff);
Înscrieri: 14-19 Septembrie;
Probe concurs: Istoria Românilor, Limba Română (scris);
Examen de admitere: 21 Septembrie.
Tel./fax. 032/210333

Facultatea de Economie (specializarea Finanțe-Contabilitate):
Număr de locuri: 150 (zi); 100 (ff);
Înscrieri: 14-19 Septembrie;
Probe concurs: Economie politică, Matematică (scris);
Examen de admitere: 22 Septembrie.
Tel./fax. 032/215944

Facultatea de Psihologie și Asistență Socială:
Număr de locuri: 120 (zi);
Înscrieri: 14-21 Septembrie;
Probe concurs: Psihologie, Biologie (scris);
Examen de admitere: 23 Septembrie.
Tel./fax. 032/210474

Facultatea de Științe Politice:
Număr de locuri: 100 (zi), 50 (ff);
Înscrieri: 14-22 Septembrie;
Probe concurs: Filosofie, Istoria Românilor sau Logică (scris);
Examen de admitere: 24 Septembrie.
Tel./fax. 032/210474

Monitorul
centre de Mică Publicitate

Monitorul
str. Smîrdan 5
tel. 144 577

Flora
str. V. Lupu 110
tel. 175 094

Materna

Vama Veche
Interior Magazin
Sometchim SA

E.M.I.
Bd. Independenței
tel. 117 530

Rodipet
Piața Unirii
tel. 104 207

Rodipet
Piața M. Eminescu

Ario
Bd. Păcurari 142
tel. 163 928

Elgina
Bd. Alex. cel Bun 44
tel. 152 070

Original
Dacia,
str. Vitejilor, bl. 3SD8
tel. 250 897

1001 Articole
Podu Roș
Metalo - Chimice SA
tel. 130 750

C.M.V.
Complex
Podu de Piatră
tel. 135 598

Copou
Cinema Copou
tel. 145 738

El Roxi
C.U.G.
tel. 221 291

Avallon Music
Tg. Cucu
(blocul cu coloane)
tel. 175 838

Nord Est
dealer autorizat CONNEX
puncte de vînzare
la magazinul MATERNA
și sediul cotidianului
MONITORUL
pînă la
17 octombrie
CONECTARE gratuită
Telefon 144577

MARŢI
15 septembrie 1998
Inclus în nr. 217

Monitorul
Sport

Secţiunea
B
Sport, timp liber, programe TV

Sabău s-a împiedicat de un uriaş

■ *ploaia, principalul adversar la CONNEX Open România*

La arena BNR din Capitală au debutat ieri meciurile de pe tabloul principal al turneului "CONNEX Open România". Însă, ceea ce împiedică buna desfăşurare este vremea potrivnică, o ploaie mocănească dînd peste cap programul primei zile. Şi pentru că dimineaţă norii n-au prea stat în zonă, s-au desfăşurat trei partide. Pe arena centrală, australianul de origine română Andrew Ilie (locul 52 ATP) a pierdut surprinzător de uşor în faţa ungurului Attila Savolt (nr.168 ATP) cu scorul de 0-6, 2-6. Dacă Ilie era favoritul numărul 5 al turneului, Savolt a ajuns direct pe tabloul principal doar prin forfait-ul marocanului Karim Alami (nr.51 ATP). Partida a fost la discreţia ungurului, care s-a impus clar în primul set, în 27 de minute. În setul secund, la 0-3, Ilie are o scurtă revenire, face un break şi îşi cîştigă apoi serviciul, dar cedează după 32 de minute de joc. În cel de-al doilea meci, tînărul Răzvan Sabău, beneficiar al unui wildcard din partea organizatorilor, s-a înclinat în faţa cîştigătorului de anul trecut, australianul Richard Fromberg (37 ATP, favorit numărul 2 aici), cu scorul de 7-6 (7/4), 1-6, 3-6. Dacă Sabău s-a impus în primul set, el n-a mai reuşit apoi să facă faţă puternicului său adversar (1.96 m, 88 kg). Ultima partidă care a primit acceptul disputării din partea zeului ploii a fost cea dintre ecuadorianul Nicolas Lapentti (57 ATP, cap de serie nr.6) şi suedezul Jan Apell (164 ATP). Mult mai experimentat, sud-americanul s-a impus cu 6-3, 6-4 şi va juca în turul 2 cu învingătorul întîlnirii dintre Arnaud Di Pascquale (Franţa, venit din calificări) şi Gabriel Trifu (România, beneficiar al unui wildcard). Din cauza timpului nefavorabil, meciul a fost întrerupt la scorul de 7-6, 2-2 în favoarea francezului. acelaşi lucru s-a întîmplat şi cu partida Oliver Gross (Germania, 93 ATP) - Alex Calatrava (Spania, 99 ATP). Spaniolul s-a impus cu 6-3 în primul set, însă Gross conducea cu 2-0 la game-uri în setul doi. **(Lucian MINUŢ)**

Norii negri se adună deasupra Copoului

■ *Ion Moldovan are în continuare mînă liberă, bucurîndu-se de credit cel puţin pentru următoarele două meciuri, care vor fi de foc*

FCM Poli Iaşi a dat-o în bară sîmbătă acasă, semi-eşecul înregistrat cu Petrolul Moineşti adunînd nori negri asupra Copoului, acolo unde soarele părea să se încăpăţîneze să zîmbească din plin.

Gazdele nu au jucat foarte slab, dar au păcătuit extraordinar la capitolul inspiraţie. Astfel, în faţa unei echipe mult mai solide decît Precizia Săcele (învinsă cu chiu, cu vai etapa trecută), ieşenii au avut iniţiativa în permanenţă, şi chiar dacă vîrfurile moineştene Apachiţei şi Florea au jucat excelent, Stoian nu a avut emoţii decît în urma unei faze fixe, Petrache, Abălaşei şi Cotan fiind un scut destul de solid pentru poarta ieşeană. Din nefericire pentru destul de numeroşii spectatori prezenţi, Poli a păcătuit enorm la construcţie, gazdele plimbînd inutil balonul şi negăsind soluţiile spargerii betonului construit cu migală de un fost fundaş de fier, antrenorul oaspeţilor, Gheorghe Poenaru. Drept urmare, nemulţumirea în tribune a crescut exponenţial pe măsura scurgerii timpului, dominarea haotică înlocuind spectacolul pe care lumea îl aştepta. Pe dreapta, Stoica nu a confirmat nici de această dată, Botan a exagerat prin purtarea baloanelor la picior, Bordeanu încă nu-şi regăseşte forma care-l făcea serios regretat în Copou atunci cînd juca la Botoşani, Puşcaş, foarte generos, vrea multe, însă se vede că nu este suficient de pus la punct cu pregătirea, iar sclipirile lui Manole nu au avut finalitatea dorită. Cum linia mediană a fost neinspirată, vîrfurile Stancu şi Dobrea au fost şi ele foarte şterse, nereuşind să iasă din cleştele moineştenilor. Înlocuirea ultimului cu Paşcovici a dus la împingerea în avanposturi a lui Puşcaş, însă s-a dovedit că nu acolo este locul ex-stelistului.

Înghesuiala de la poarta lui Moţei n-a adus nimic bun pentru Politehnica

De partea cealaltă, Petrolul, fără a avea individualităţi de marcă, a dat o lecţie de modul în care se poate veni cu punct(e) din deplasare. Poate Poli o va învăţa şi o va aplica sîmbătă la Năvodari.

Poziţia precară în clasament şi jocul nemulţumitor au dus la o serie de proteste, ţinta fiind, ca mai peste tot, antrenorul Ion Moldovan. Din surse oficiale am aflat că nu se pune problema înlocuirii tehnicianului ieşean, "Comisarul" avînd mînă liberă şi pentru dubla de foc care urmează, cu jocuri la Năvodari şi acasă cu Braşovul. **(Ovidiu MINEA)**

Are armata antidot pentru "Cobra"?

■ *astă seară, de la ora 21.30, Steaua - Valencia, în primul tur al Cupei UEFA* ■ *meciul va fi transmis în direct de TVR 1* ■

Destinul a vrut ca Steaua să nu aibă loc nici în acest an în Liga Campionilor şi în primul tur al Cupei UEFA să întîlnească o echipă la care evoluează trei români. Mai mult, doi dintre aceştia, fraţii Ilie, au îmbrăcat în urmă cu puţin timp tricoul echipei militare, ei luîndu-şi zborul din Ghencea spre echipe mai faimoase. Pe lîngă Adi, Sabin şi Gabi, Steaua va trebui să înfrunte însă, în această seară, o adevărată trupă de şoc, căci Valencia numai săracă în vedete nu se poate spune că este... Mai mult, pentru echipa lui Ranieri, care anul acesta este cotată cu şanse la unul din primele locuri în Primera Division, ar fi un adevărat eşec dacă ar părăsi Cupa UEFA încă din primul tur. Fără a poza în pesimişti, trebuie să ne aşteptăm la un meci chiar mai greu decît cel cu Panathinaikos!

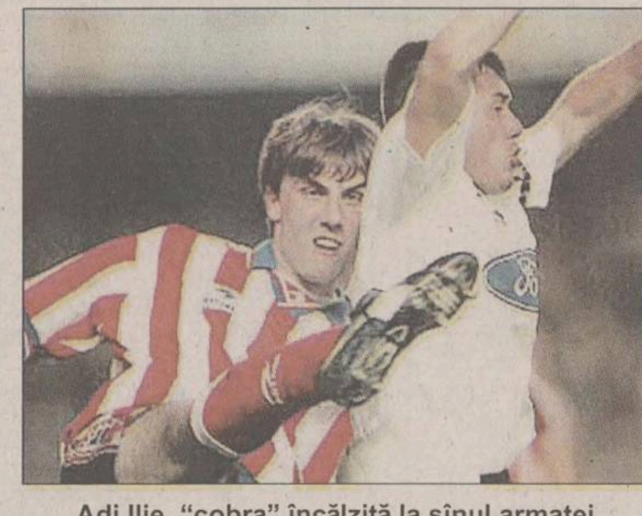
Adi Ilie, "cobra" încălzită la sînul armatei

Lăsînd teama de o parte, antrenorul principal al Stelei, Mihai Stoichiţă, a declarat ieri, în cadrul unei conferinţe de presă, că formaţia militară poate învinge pe Valencia. ***"Stă la îndemîna Stelei să cîştige jocul cu Valencia"***, a precizat Stoichiţă. El a spus că a urmărit meciul Deportivo La Coruña - Valencia, din cadrul etapei a doua a campionatului spaniol: ***"Valencia joacă, ca aşezare pe teren, 1-5-3-2, dar a evoluat mai bine în repriza secundă, cînd au revenit la un clasic 1-4-4-2. Vom întîlni o echipă care este o simbioză între stilul italian şi elemente de fotbal spaniol, vivacitate şi viteză"*** a mai spus tehnicianul stelist. Stoichiţă a mai precizat că Deportivo La Coruña a cîştigat mai clar decît arată scorul, ba chiar a ratat şi un penalty. La Valencia au evoluat jucătorii români Adrian Ilie şi Gabi Popescu, acesta din urmă doar în repriza secundă.

Formaţia stelistă nu-i va putea utiliza în jocul de azi pe Răchită şi Ad.Matei, ambii suspendaţi, precum şi pe Ciocoiu, Ritli şi Hrib, în continuare accidentaţi. "Roş-albaştrii" au efectuat aseară, de la ora 19.00, un antrenament, iar de la ora 21.30, ora de disputare a meciului, spaniolii se vor antrena şi ei pe stadionul "Ghencea".

Efective ale Brigăzii Mobile de Jandarmi Bucureşti vor lua măsuri speciale pentru a asigura ordinea publică la meci. La solicitarea organizatorilor, vor fi întreprinse măsuri suplimentare pentru prevenirea oricăror tulburări ale ordinii şi liniştii publice la stadion şi în zona adiacentă. Efectivele angajate se ridică la peste 600 de jandarmi şi peste 400 de poliţişti. Ca o măsură preventivă, în zona stadionului, începînd cu ora 17.00, se va interzice comercializarea băuturilor alcoolice.

Echipele probabile:

Steaua: Tene - Reghecampf, Belodedici, Baciu, Miu - Militaru, D. Şerban, Lincar, Roşu - Lăcătuş, I. Dumitrescu.

Valencia: Canizares - Angloma, Roche, Soria, Bjorklund, Carboni - Mendieta, Scwarz, Angulo - Lucarelli, A. Ilie.

Turneul bucureştean, o reuşită pentru Politehnica Moldrom

■ *avînd cel mai complex program de jocuri, ieşenii n-au dezamăgit* ■ *Cătălin Burlacu bate la porţile titularizării* ■

Paradoxal, deşi noul sistem competiţional este hulit de majoritatea echipelor, are şi partea lui bună, singura, cea prin care, după numai trei zile, s-a putut contura un clasament. Şi cînd te gîndeşti că peste doar două săptămîni s-a dus şi turul... Însă, nu trebuie să ignorăm faptul că cele trei meciuri susţinute consecutiv n-au darul să găsească jucătorii în deplinătatea forţelor fizice, oboseala spunîndu-şi cuvîntul. Trecînd peste aceste considerente de ordin general, să spunem că turneul a fost unul destul de echilibrat, în care s-au confirmat nişte presupuneri. La ora actuală, cel puţin cinci echipe au dovedit, prin joc şi valoare, că se bat pentru intrarea în grupa valorică 1-8, acestea fiind: CSU Astral Sibiu, West Petrom Arad, SOCED Bucureşti, "U" Carbochim Cluj, şi, nu în ultimul rînd, Politehnica Moldrom Iaşi. Un lucru este clar însă după desfăşurarea acestui turneu: echipa ieşeană a avut cel mai complex program, toate cele trei partide disputate fiind de dificultate maximă. Şi dacă echipa antrenată de Dragan Petricevic şi Radu Boisteanu a reuşit victoria în două partide, ei se pot declara mulţumiţi. Şi pentru că vorbeam de ieşeni, să spunem că au evoluat în general bine în Capitală. După ce au reuşit să învingă echipa gazdă, şi au trecut lejer de West Petrom Arad (rivala de anul trecut), aceştia au capotat în disputa cu sibienii. ***"Obiectivul nostru era să obţinem două sau trei victorii, dar a fost greu şi datorită faptului că nu ne cunoşteam adversarii. Aşa că nu mă pot declara nemulţumit. Nu sînt*** *supărat de înfrîngerea suferită, dar sînt conştient că se putea mai mult. Sigur că nu este bine să ne obişnuim cu înfrîngerile, dar trebuie să luăm în calcul şi aceste variante. Cred că o explicaţie pentru acel eşec ar fi faptul că Saşa Şestopal n-a putut evolua la capacitate maximă, şi datorită unor probleme de sănătate. În plus, am ratat multe aruncări libere. Însă, cred că este mai bine că am gustat din înfrîngere acum."* - au fost consideraţiile antrenorului principal, Dragan Petricevic, vizavi de evoluţia Politehnicii Moldrom la turneul bucureştean.

În ceea ce priveşte evoluţia jucătorilor, sînt mai multe puncte de atins. Cel mai pregnant în evidenţă a ieşit jocul lui Ivo Petovic, care a fost şi cel mai bun marcator al echipei. Avînd încă mici dificultăţi în colaborarea cu coechipierii, cu o mai bună eficienţă în ceea ce priveşte aruncările la coş, Ivc poate deveni cel mai bun transfer străin reuşit din campionat, lucru de care se pot felicita conducătorii ieşeni. Oricum, privit cu atenţie de cei prezenţi în sală (destul de puţini), el şi-a atras destule aprecieri pozitive. Rămînînd în zona de sub panou, turneul bucureştean a scos în evidenţă o certitudine pentru echipa moldoveană: Cătălin Burlacu. Tînărului ieşean par să-i meargă toate bine în acest debut de sezon. După ce a reuşit admiterea la Facultatea de sport (alături de Cristian Murgoci şi Viorel Nănescu), el a avut o evoluţie strălucitoare. Foarte activ, curajos în disputa cu adversari mult mai experimentaţi, recuperator şi marcator de bază, a intrat pe parcursul jocurilor, reuşind să-şi atragă menţinerea în teren pînă în final, asta în condiţiile în care jocul lui Mitică Anghel n-a strălucit. Acesta din urmă are toate motivele să fie îngrijorat, pentru că începe să aibă un contracandidat serios în lupta pentru titularizare. Căpitanul Moscalu, care joacă acum foarte mult pentru echipă, şi-a demonstrat calităţile mai mult în partida cu CSU Astral Sibiu, cînd a uzat de talentul său pentru a încerca să desfacă o apărare bine pusă la punct. Şestopal, care a acuzat dureri stomacale (din care au rezultat nopţi de nesomn), şi-a condus echipa destul de bine. În momentele de repaus, a fost înlocuit de celălalt Saşa, Scutelnic, care a alternat jocul bun cu greşelile individuale, determinate, credem, de tinereţe şi dorinţa de a face prea mult. Ultimul străin, Serghei Mirişevschi, chiar dacă nu strălucitor, s-a remarcat prin aruncările de la distanţă reuşite în momente cheie. Dacă Murgoci a evoluat sporadic, Vrînceanu, Nănescu şi Zetu vor aştepta debutul în turneul următor, cel de la Sibiu.

Cătălin Burlacu a fost revelaţia turneului de baschet din sala Constructorul

Aşadar, ieşenii au debutat bine în noul sezon. Confirmarea poate veni la sfîrşitul acestei luni, în turneul sibian, acolo unde vor avea un singur meci mai dificil, acela cu "U" Carbochim Cluj. După cîteva zile de pauză şi refacere, jucătorii Politehnicii Moldrom vor relua pregătirile, pentru a tranşa calificarea în grupa de elită cît mai repede. **(Lucian MINUŢ)**

PANORAMIC

Ieşeanul Custură, campion balcanic la tir cu arcul

Singura medalie de aur pentru delegaţia României la Balcaniada de tir cu arcul a fost adusă de ieşeanul Neculai Custură, la juniori-individual. Elevul antrenorului Mihai Alexandrescu a fost singurul care a oprit seria turcilor, arcaşii din ţara semilunei cîştigînd toate celelalte probe. În afara titlului obţinut de Custură, România a mai cucerit 5 medalii de argint.

Olimpia va juca un amical la Mönchengladbach

Formaţia Olimpia Satu Mare va întreprinde, în cursul lunii octombrie, un turneu în Germania, la invitaţia clubului Borussia Mönchengladbach. Preşedintele clubului sătmărean, Vasile Boudi, a declarat că, în timpul în care campionatul intern va fi întrerupt pentru jocurile oficiale ale echipei naţionale din Portugalia şi Ungaria, Olimpia Satu Mare va disputa în Germania cîteva jocuri amicale. "Este posibil ca, pe lîngă jocul contra Borussiei M'Gladbach, să întîlnim şi alte echipe valoroase, precum München 1860", a afirmat Boudi. În cursul vizitei recente în Germania, conducerea clubului din Satu Mare a purtat discuţii cu reprezentanţii firmei de echipament sportiv Puma, companie care este dispusă să încheie un contract de sponsorizare cu Olimpia. Contractul va fi semnat la Satu Mare, în momentul în care preşedintele firmei Puma va sosi în România.

Zidane şi Deschamps au fost audiaţi

Doi jucători ai echipei Juventus Torino, francezii Zinedine Zidane şi Didier Deschamps, au fost audiaţi ieri de către procurorul italian Raffaele Guariniello, în cadrul afacerilor de dopaj din fotbalul din Peninsulă. Deschamps a mai fost audiat timp de o oră şi jumătate la 18 august. Procurorul Guariniello conduce de la începutul verii o anchetă cu privire la distribuirea de produse dopante în mediul fotbalistic italian, ca reacţie la acuzaţiile făcute de antrenorul echipei AS Roma, cehul Zdenek Zeman.

Desailly recunoaşte că a consumat creatină

Fundaşul echipei Chelsea (fost la AC Milan), Marcel Desailly, campion mondial alături de naţionala Franţei, a declarat că a consumat creatină, o substanţă neinterzisă care ajută la dezvoltarea masei musculare. El a făcut această mărturisire în cadrul unei emisiuni sportive a postului de televiziune France 2. "Aţi luat creatină?", a întrebat jurnalistul. "Bineînţeles", a răspuns Desailly. "Cred că este un produs pe care îl găsim în farmacii. Dacă va fi trecut pe lista substanţelor interzise, nu cred că voi mai consuma. Am înţeles că şi vitamina C se va afla pe această listă", a completat fotbalistul. Potrivit lui Marcel Desailly, dopajul nu există în fotbalul italian. "Nu cred că este aşa ceva. Poate că unii jucătorii, care au avut accidentări de mai lungă durată, au recurs la anumite produse pentru a-şi putea reface masa musculară. În Italia sînt multe controale şi pînă acum un singur jucător a fost depistat pozitiv: Caniggia", a mai spus Desailly.

Morales rămîne cel mai bun "cocoş"

Mexicanul Erik "Terrible" Morales şi-a păstrat titlul mondial la categoria cocoş, versiunea WBC, învingîndu-l pe americanul Junior "Poison" Jones. Arbitrul a întrerupt întîlnirea în repriza a patra. Morales şi-a apărat astfel un titlu pentru a treia oară. El a cîştigat prima dată acest titlu pe 6 septembrie 1997 la El Paso (SUA), în defavoarea compatriotului său Daniel Zaragoza.

Halilhodzic - antrenor la Lille

Fostul internaţional iugoslav Vahid Halilhodzic (46 de ani) a semnat ieri un contract pentru o perioadă de doi ani cu formaţia de divizia secundă franceză Lille, devenind astfel antrenorul echipei, în locul lui Thierry Froger, concediat sîmbătă. Halilhodzic, care are cetăţenie franco-bosniacă, este cunoscut în Franţa de pe vremea cînd era atacant la FC Nantes (1981-1986), club la care a fost golgeterul campionatului Franţei în sezoanele 1982/83 şi 1984/85, şi cu care a cîştigat titlul în 1983. Vahid (32 de selecţii în naţionala Iugoslaviei), a mai fost antrenor în Franţa, la Beauvais (divizia secundă), în 1993/94. În sezonul trecut, el a fost tehnicianul formaţiei Raja Casablanca, campioana Marocului.

astăzi
INFORMATIA INSEAMNĂ PUTERE !
NOI IŢI DĂM INFORMATIA !
tvr IAŞI
A început scoala !
ora 10.05, dupa STIRILE EXPRES, la
- FARA UNIFORMA -
O nouă zi, acelaşi prieten!
- Noi am câştigat Marele Premiu APTR 1998 ! -

www.monitorul.ro
Ediţia electronică a cotidianului MONITORUL
PRIVATISATION IN ROMANIA
prezentări de companii,
legislaţia la zi, ştiri,
ROMANIAN TRAVEL GUIDE
Serviciile noastre:
Producţie şi găzduire pagini web
Servicii de promovare pe InterNet
Mica publicitate în Monitorul online
Oportunităţi de afaceri
NECOMM
NORD EST COMMUNICATIONS
Str. Smirdan 5, Iasi 6600 Tel: 032-211525 Fax: 032-270415
Web: http://www.necomm.ro E-mail: necomm@necomm.ro

Informaţia înseamnă putere...
urmăreşte programul tv
electron
m.bit
zilnic
între orele $18^{30}-19^{30}$
...Fii puternic! Informează-te!

FLASH

Două medalii de argint pentru tirul ieşean

La sfîrşitul săptămînii trecute, au avut loc în capitală finalele campionatului naţional de tir cu arma pentru seniori. În concursul pe echipe, la 60 de focuri puşcă, aer comprimat, Politehnica Iaşi a cucerit medalia de argint, deşi a avut în componenţă trei juniori: Constantin David, Mihai Axinte şi Gil Loghin. Rezultatul acestora (1729 puncte) reprezintă un nou record naţional la juniori. De remarcat că cei trei mînji au fost la un pas de a cuceri titlul naţional, adunînd cu trei puncte mai puţin decît Steaua Bucureşti. La individual, Constantin David a totalizat 585 de puncte, stabilind astfel un nou record naţional de juniori. În proba de glonţ, la 3x40 focuri, echipa alcătuită din Mihai Axinte, Cristian Munteanu şi Gil Loghin s-a situat pe locul al doilea, evident, după Steaua. Mulţumită de bilanţul elevilor săi, antrenoarea Rodica Apetroaie ne-a declarat: "A fost o surpriză frumoasă, cele două recorduri naţionale fiind mai preţioase decît medaliile. Am avut o echipă foarte bună şi a fost ultima noastră şansă de a face record naţional, deoarece, de la anul, Constantin David va trece la seniori. Dacă nu ar fi fost emoţiile, cred că am fi putut cîştiga primul loc la puşcă". **(D.S.)**

Dumitru - judecat de Comisia Tehnică a Antrenorilor

Comisia Tehnică a Antrenorilor va analiza, joi, comportarea antrenorului formaţiei Rocar Bucureşti, Ion Dumitru, a declarat directorul tehnic al Federaţiei Române de Fotbal, Emeric Ienei. Dumitru a fost trimis în tribună pentru injurii, în minutul 63 al partidei Rocar - FC Braşov (0-0), disputată sîmbătă, în etapa a VII-a a Seriei I din Divizia B. La finalul meciului, antrenorul Rocarului a încercat să îl lovească pe arbitrul de centru, Aron Huzu. Dumitru a declarat, ieri, că incidentul a fost o simplă ieşire nervoasă, care nu se va mai repeta. "Nu mai am nici o treabă cu arbitrul Huzu. Consider că a fost o conjunctură aparte. La originea acelui incident au stat atît faptul că eu nu am mai antrenat timp de un an şi jumătate, cît şi discuţiile pe care le-am avut pe toată durata meciului cu portarul Tudor, pe care, de altfel, l-am şi dat afară de la echipă", a afirmat Dumitru. Arbitrul Huzu a fost desemnat să conducă azi partida LKS Lodz - AS Monaco, din turul I al Cupei UEFA şi nu poate fi prezent la şedinţa Comisiei Tehnice a Antrenorilor de joi. Dan Petrescu, preşedintele Comisiei Centrale a Arbitrilor, a declarat că în raportul de arbitraj întocmit după meci de Huzu nu erau menţionate nici un fel de incidente, astfel că membrii comisiei pe care o conduce nu se vor sesiza în ceea ce priveşte acest caz.

Camacho îl înlocuieşte pe Clemente

Fostul internaţional Jose Antonio Camacho este noul selecţioner al Spaniei, după demisia lui Javier Clemente, venită ca urmare a înfrîngerii din meciul cu Cipru (2-3). Camacho, care a acceptat condiţiile oferite, urmează să semneze în aceste zile un contract cu federaţia spaniolă.

Progresul opreşte CFR-ul

Duminică s-a disputat etapa a şasea a Diviziei D ieşene de fotbal. Iată rezultatele. Seria Iaşi: Gloria Bălţaţi - Olimpia Popricani 1-1; RATC - Unirea Războieni 9-1; Fortus - LPS 6-0; Rîndunica Golăeşti - Tepro 2-1; Mobila - Energia 3-2; Progresul - CFR Citadin 1-1. Seria Paşcani: Unirea Mirceşti - Milnor Butea 0-0; Moldova Cristeşti - Viitorul Tg. Frumos 0-1; Unirea Ruginoasa - Siretul Paşcani 1-3; Voinţa Mogoşeşti - Voinţa Moţca 1-0; Viitorul Hîrlău - Unirea Valea Seacă 8-1; Viitorul Paşcani - Lunca Paşcani 14-1. În clasamentele celor două serii continuă să conducă CFR Citadin (14 puncte) şi Viitorul Paşcani (18puncte). **(OM)**

Speranţa e tot la Barbu şi Mutu

■ *FC Argeş - Celta Vigo, în primul tur al Cupei UEFA, de la ora 17.00*

Pe stadionul din Trivale va fi din nou forfotă mare în această după-amiază, pentru că elevii lui Silviu Dumitrescu şi-au dat din nou întîlnire cu lumea bună din Europa fotbalistică. Evident, dubla manşă cu spaniolii de la Celta Vigo se anunţă mult mai dificilă decît cele anterioare, cu Dinamo Baku şi Istanbulspor, pentru că e o echipă cu o forţă financiară redutabilă şi cu numeroase vedete în lot: nu mai puţin de 14 "stranieri" şi printre ei numeroase nume cunoscute, ca Mostovoi, Karpin, Makelele, Dutruel ori Penev. Piteştenii le vor opune ambiţia celui care încă mai crede în proverbul cu buturuga mică, dar şi talentul a doi jucători de excepţie, Barbu şi Mutu, piesele grele ale gazdelor. Clubul Celta Vigo a fost fondat în anul 1923. Preşedintele clubului este Horacio Gomez. Sponsorul oficial al formaţiei spaniole este firma franceză de automobile "Citroen". Spaniolii folosesc echipament sportiv Umbro. Stadionul din Vigo se numeşte "Balaidos" şi are o capacitate de 33.000 de locuri, fiind construit în anul 1928. Dimensiunile terenului de joc sînt 105/68m.

Lotul de jucători are următoarea alcătuire: Richard Dutruel, Jose Pinto, Roberto Fernandez - portari; Michel Salgado, Rafael Berges, Fernando Caceres, Oscar Vales, Francisco Cainzos Fran, Dan Eggen, Goran Djorovic, Estrella Roja, Jose Manuel Lopez - fundaşi; Nascimento Mazinho, Valeri Karpin, Angel de Juan Geli, Zoran Djorovic, Alexander Mostovoi, Bruno Caires, Claude Makelele, Tomas Hervas - mijlocaşi; Haim Revivo, Vladimir Gudelj, Juan Sanchez, Jorge Cadete, Juan Prieto - atacanţi. Antrenorul spaniolilor este francezul Victor Fernandez.

La acest meci, de la piteşteni vor lipsi doi titulari, fundaşii Năstase şi Cristescu, aşa încît vor fi titularizaţi Gîlmencea şi Bogoi. La Celta planează semne de întrebare doar asupra posibilităţii de folosire a lui Tomas şi Oscar Vales, ei putînd fi înlocuiţi în ultimul moment pe lista de start cu Eggen şi respectiv Geli. În ultimul meci de campionat, spaniolii au remizat, 1-1, la Villareal, golul lor fiind marcat de Penev, fostul component al echipei Atletico Madrid.

Echipele probabile:

FC Argeş: Vintilă - Mogoşanu, Gîlmencea, Negru, Diţă - Schumacher, Mutu, Bogoi, Crivac - Bălaşa, Barbu.

Celta: Dutruel - Michel, Djorovic, Caceres, Tomas - Oscar Vales, Karpin, Mazinho, Mostovoi - Makelele, Penev.

În imagine, piteşteanul Bălaşa, partenerul lui Barbu în linia de atac a gazdelor

Moldovan se încontrează cu Parma

■ *mîine, un posibil duel Alin Stoica - Tararache, la Bruxelles*

Meciurile programate în această seară în prima manşă a turului întîi din Cupa UEFA nu ne poate lăsa impasibili, pentru că avem multe meciuri "tari" pe tablou. Cîteva dintre acestea se anunţă cu atît mai interesante cu cît implică şi evoluţia unor fotbalişti români. Viorel Moldovan şi Fenerbahce vor avea o misiune deosebit de dificilă, jucînd pe propriul teren cu italienii de la Parma, în timp ce Prodan şi Glasgow Rangers se desplasează în Israel, pentru meciul cu Beitar Ierusalim. Accidentat pe o perioadă mai lungă de timp, Doboş va trebui să privească din tribună meciul pe care AEK Atena îl va disputa în deplasare, cu olandezii de la Vitesse Arnhem. Singurul joc care va avea loc miercuri, Anderlecht - Grasshopper Zürich, ar putea aduce pe teren nu mai puţin de trei români: Selymes si Alin Stoica, respectiv Tararache.

În rest, stăm cu ochii pe echipele italiene, care au nimerit cu toate adversari de valoare: Fiorentina cu Hajduk Split, Bologna cu Sporting Lisabona, Udinese cu Bayer Leverkusen şi Roma cu Silkeborg. Alte cîteva întîlniri ne reţin atenţia, ele putînd fi programate la fel de bine şi în sferturile de finală ale competiţiei: VfB Stuttgart - Feyenoord Rotterdam, Bordeaux - Rapid Viena ori Blackburn - Lyon.

Iată în continuare programul complet al întîlnirilor, cu specificaţia că returul va avea loc pe 29 septembrie: Sparta Praga - Real Sociedad; Fenerbahce - Parma (RAIDUE, ora 20.00); Blackburn Rovers - Lyon; Dinamo Moscova - Skonto Riga; Vitoria Guimares - Celtic Glasgow; VfB Stuttgart - Feyenoord (DSF, 21.45); Silkeborg - Roma (RAIDUE, ora 17.00); LKS Lodz - Monaco; Liteks - Graz AK; Fiorentina - Hajduk Split; FC Kosice - Liverpool; Sporting Lisabona - Bologna (RAIUNO, 23.30); NK Maribor - Wisla Cracovia; Vejle BK - Betis Sevilla; Aston Villa - Stromgodset; Schalke 04 - Slavia Praga (SAT 1, de la 19.45); Servette Geneva - TSKA Sofia; Steaua Roşie Belgrad - Metz; Bordeaux - Rapid Viena; Atletico Madrid - Obilic Belgrad; Beitar Ierusalim - Glasgow Rangers; Leeds - Maritimo Funchal; Udinese - Bayer Leverkusen (RAIUNO, de la 21.45); Willem Tilburg - Dinamo Tbilisi; FC Zürich - Anorthosis Famagusta; Ujpest - FC Bruges; Vitesse Arnhem - AEK Atena; Werder Bremen - Brann Bergen; Sigma Olomouc - Olympique Marseille; Anderlecht - Grasshoppers Zürich.

Punct ochit, punct lovit

■ *handbaliştii de la LPS Iaşi au trecut cu brio primul examen al sezonului*

S-a reluat şi campionatul naţional de handbal pentru juniori 1, la sfîrşitul săptămînii trecute desfăşurîndu-se turneele preliminare. CSŞ LPS CFR Iaşi a jucat în seria de la Focşani, unde le-a avut ca adversare pe LPS Suceava, CSŞ Bacău, LPS Vaslui şi LPS Oneşti. Din cele cinci formaţii una singură a rămas pe dinafară, şi anume CSŞ Oneşti. Ne-am fi aşteptat ca acest turneu să fie doar un simplu antrenament pentru handbaliştii pregătiţi de profesorul Vasile Ciocoiu, însă socoteala de acasă nu s-a potrivit cu cea de la Focşani. În primul meci, handbaliştii ieşeni au învins destul de greu pe LPS Vaslui, cu 26-25 (11-11), pentru a pierde următoarele două întîlniri: 28-36 (16-20) cu LPS Suceava şi 25-26 (15-10) cu CSŞ Bacău, după ce, în minutul 36, ieşenii conduceau cu 18-10! Ultimul meci, cel cu CSŞ Oneşti, a reprezentat o formalitate pentru juniorii ieşeni, care au învins cu 29-21 (15-11). Antrenorul Vasile Ciocoiu a folosit următorul lot de jucători: Ioan Lungu - Mugurel Chiuda, Vlad Roşca, Florin Dinofte, Marius Bejenariu, Nicolae Larion, Cristian Maftei, Răzvan Dutcovici, Adrian Rusu, Alexandru Baghiu şi Mihai Gojan. "Eu sînt mulţumit de prestaţia elevilor mei, în ciuda celor două înfrîngeri. Am avut ghinionul de a nu-i putea folosi pe 2 jucători din primii 7: Radu Ungureanu şi Liviu Rusu. Rezultatele m-au interesat mai puţin, fiind vorba de un turneu de calificare", a afirmat Vasile Ciocoiu. Campionatul va începe pe 24 septembrie, CSŞ LPS CFR făcînd parte dintr-o serie care mai cuprinde următoarele formaţii: LPS Suceava, LPS Vaslui, CSŞ Bacău, LPS Galaţi, CSŞ Focşani, LPS Buzău şi CSŞ Adjud. În prima etapă, ieşenii vor juca în deplasare, la Focşani. **(D.S.)**

Dom Perignon pentru Rafter

■ *australianul a luat al doilea titlu consecutiv la US Open*

Pentru Pat Rafter **(foto)**, duminică seară a fost din nou sărbătoare, australianul cîştigînd pentru a doua oară - consecutiv! - turneul de la Flushing Meadow, după ce a dispus în ultimul act de compatriotul său Mark Philippoussis cu 6-3, 3-6, 6-2, 6-0. Scorul reflectă pe deplin superioritatea lui Rafter, despre care se poate spune că este, de acum, un specialist al US Open, singurele sale titluri de Grand Slam venind pe pămînt american. Acum un an, Pat se declara extrem de mirat de succesul obţinut, dar noua izbîndă pare a fi, de-acum, una obişnuită, Rafter fiind în mare formă în ultima vreme, lucru confirmat şi de victoriile în două turnee "Mercedes Super 9". ***"Anul trecut eram destul de nervos, pe măsură ce avansam, dar acum a fost exact pe dos. Nu mai este vorba de euforia din 1997, dar aş minţi dacă aş spune că nu sînt foarte fericit"***, sublinia australianul, care a adăugat: ***"După semifinala de ieri, cu Sampras, în camera de hotel mă aştepta o sticlă de şampanie Dom Perignon. Acum, mă aştept la vreo două-trei, dar petrecerea care urmează va fi «stropită» şi cu multă bere"***. Pat nu a uitat că întregul său parcurs a atîrnat de un singur fir de păr, el fiind foarte aproape de eliminare chiar în primul tur, în partida cu marocanul Hicham Arazi: ***"Acum, puteam fi de mult timp acasă, dar am avut noroc. Am simţit acest lucru pe întreaga perioadă a competiţiei"***.

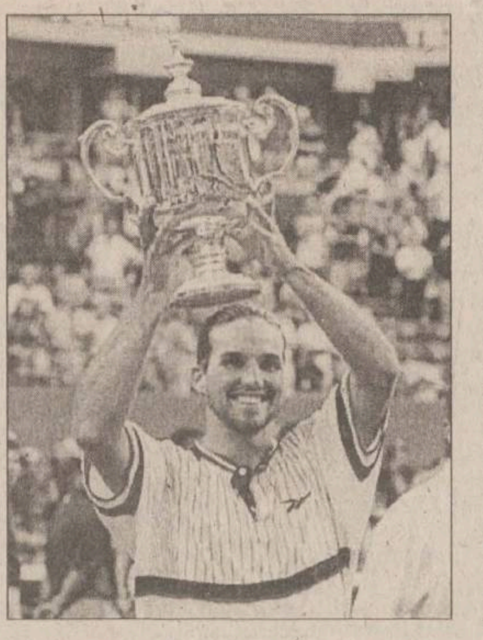

■ Dinu Pescariu a cîştigat, ieri, turneul "Carpati Open", de la Braşov, competiţie dotată cu premii în valoare de 50.000 de dolari. Pescariu (nr. 84 ATP şi cap de serie nr. 2) l-a învins în finală pe danezul Thomas Larsen, numărul 216 ATP, cu scorul de 6-3, 3-6, 6-2. Jucătorul român a primit 70 de puncte ATP şi a intrat în posesia unui cec în valoare de 7.200 de dolari, iar învinsul său a obţinut 50 de puncte ATP şi 4.240 de dolari. Finala fusese întreruptă duminică, din cauza ploii, la scorul de 6-3, 3-4 pentru Dinu. **(A.D.)**

Egal cu două vîrfuri improvizate

■ *Fortyogo Tg. Secuiesc - CFR Paşcani 1-1 (1-1), în Divizia C la fotbal*

Feroviarii păşcăneni au beneficiat de condiţii foarte bune în deplasarea de la Tg. Secuiesc: cazare bună, teren excelent, vreme însorită şi arbitraj corect. La echipa locală, antrenor este un moldovean, Dumitru Borcău, fost la Minerul Comăneşti. Păşcănenii au evoluat cu două vîrfuri improvizate, Boboc, impresionant prin înălţime, amintind de Brătianu II, şi Maranda, mijlocaş cu rază mare de acţiune pînă acum, introdus cu succes ca vîrf în partida de la Braşov. Primul gol este înscris destul de repede de către gazde, în min. 9, prin *Gavai*, juniorul echipei, concretizînd un start de partidă furibund. Deşi apărarea gazdă se arată destul de penetrabilă, atacanţii păşcăneni nu se arată a fi pe fază. Introducerea lui Tuţu (min. 15) măreşte periculozitatea atacurilor oaspeţilor, două ocazii fiind ratate de Muraru (22) şi Tuţu (42). Egalarea vine în min. 44, cînd Nistor preia o minge de la Toth, centrează şi *Maranda*, venit ca o săgeată, înscrie cu forţă. În minutul următor, acelaşi Toth, admonestat de un coechipier, se enervează şi trimite o minge în propriul careu, feroviarii neputînd să fructifice ocazia avută.

Repriza secundă se caracterizează prin iureşul gazdelor, care încearcă să obţină victoria prin centrări înalte şi căderi spectaculoase în careu.

Arbitrul M. Mititel (Bucureşti) este însă atent, iar păşcănenii ratează de două ori victoria, prin Maranda.

În ciuda eforturilor de ambele părţi, rezultatul n-a mai putut fi modificat.

Echipa CFR: Aelenii - Nistor, Goanţă, Văcaru, Filip - Muraru ('87 Gurgu), Drumaru, Suliţă, Iacob ('15 Ţuţu) - Boboc ('81 Macovei), Maranda. **(Codru VULPAŞIN)**

Atleţii africani şi fetele din SUA au cîştigat Cupa Mondială

■ *Germania a surprins atît la masculin, cît şi la feminin*

După ce Marion Jones a cîştigat cu brio probele de sprint ale Cupei Mondiale, toată lumea prezentă la marele miting atletic de la Johannesburg aştepta de la fenomenala atletă din SUA imposibila triplă. N-a fost aşa, fiindcă s-a opus un alt fenomen atletic, germana ***Heike Drechsler.*** Aflată în postura lebedei care-şi cîntă sfîrşitul Heike a făcut un excelent concurs la lungime, cu patru sărituri de peste 7 metri. Cu o indiferenţă enervantă faţă de prag, Marion a atins şi ea 7 metri, dar nemţoaica a reuşit în două rînduri 7,07 m şi a cîştigat. Jones şi-a recunoscut cu sportivitate înfrîngerea, fără a da vina, ca alţi atleţi, pe condiţiile meteo (a plouat permanent în ultima zi a concursului). ***"Condiţiile au fost aceleaşi pentru toată lumea. Un atlet de valoare trebuie să ştie să se impună în orice împrejurări"***, a declarat cea mai bună atletă a momentului. Reamintim că Marion a învins în cursele de 100 şi 200 m cu timpi absolut fantastici: 10,65 s şi, respectiv, 21,62 s.

În aceleaşi condiţii vitrege, namibianul ***Frankie Fredericks*** a coborît cu trei sutimi sub 20 de secunde, aducînd o nouă victorie continentului african. Campionul olimpic la înălţime, ***Charles Austin*** (SUA) l-a învins (2,31 m) pe recordmanul mondial, Javier Sotomayor (Cuba, America) şi pe noua stea a atletismului rus, Serghei Kliughin. În proba de 110 m garduri, germanul ***Falk Balzer*** (un alergător în plină ascensiune) a realizat prima sa victorie asupra recordmanului mondial, Colin Jackson (Marea Britanie), stabilind şi un nou record german, cu 13,10 s.

Alte rezultate din concursul masculin: ***Dieter Baumann*** (Germania) - 7:56,24 pe 3000 m; ***SUA*** - 2:59, 28 la 4X400 m; ***Steve Backley*** (Marea Britanie) - 88,71 m la suliţă.

La feminin: ***Falilat Ogunkoya*** (Africa) - 49,52 s la 400 m; ***SUA*** (fără Marion Jones) - 42,00 s la 4X100 m;

Cupa Mondială a revenit în concursul masculin, din nou, reprezentativei ***Africii*** (110 p), urmată de Europa -109 p, Germania - 102 p, America - 97 p, SUA - 94 p, Marea Britanie - 89 p, Asia - 64 p şi Oceania - 42 p. Surprinde, desigur, clasarea modestă a "yankeilor", dar echipa SUA a fost lipsită de foarte multe dintre vedetele ei.

La feminin, în schimb, ultimele probe au consfinţit victoria echipei ***SUA*** (96 p). Echipa Europei s-a clasat a doua, la numai două puncte diferenţă, dar trebuie să recunoaştem că atletele din România au avut un aport esenţial, cu două victorii (Monica Dinescu şi Gabriela Szabo), un loc secund (Nicoleta Grasu) şi două locuri patru (Ionela Tîrlea, la 400 m garduri şi 4X400 m). Au urmat în clasament: 3. Africa - 88 p; 4. Rusia - 87 p; 5. America - 81 p; 6. Germania - 75 p; 7. Asia - 45 p; 8. Oceania - 42 p. Surprinde clasarea modestă a naţionalelor Rusiei (învinsă "la fotofiniş" de Africa) şi, mai ales, a Germaniei, în comparaţie cu evoluţia excelentă a echipei masculine. **(Nic. GRECU)**

În centrul imaginii, namibianul Frankie Frederiks

TURISM

OLIMP - IAŞI
Str. Gavril Muzicescu nr. 6, bl. 7A, mezanin (fundaţie, deasupra Universităţii Petre Andrei),Tel: 215524, 215539
VARA 1998 !
TURCIA:
ANTALYA; KUSADASI
Hoteluri de 2, 3, 4, 5 stele; masa opţional
Sejur la alegere; Preţuri convenabile
Servicii ireproşabile
KUSADASI
16 - 25.08.; autocar
GRECIA:
HALKIDIKI; CRETA; CORFU; KATERINI; PLATAMONAS;
Hoteluri,vile; masa opţional
Sejur la alegere; Asigurăm viza
ROMÂNIA:
MAMAIA; NEPTUN; OLIMP; EFORIE; JUPITER; VENUS; SATURN
Sejur de 6, 10, 12 zile; masa opţional

KLM
PRIN ICAR TOURS
Str. Costache Negri 43-parter, tel/fax: 216.319
Rezervări non stop: 094/606.426

Lufthansa
PRIN ICAR TOURS
Str. Costache Negri 43-parter, tel/fax: 216.319
Rezervări non stop: 094/606.426

PARIS
ZBOR CHARTER
(în fiecare vineri)
PRIN ICAR TOURS
Str. Costache Negri 43-parter, tel/fax: 216.319
Rezervări non stop: 094/606.426

PROSPER MERIDIAN
LITORAL -.MUNTE
toate staţiunile
AGROTURISM
Italia - Spania - Israel - Grecia
Turcia - Ungaria
Iaşi, str. Arcu 25, sc. B, parter (mai jos de legătorie), tel: 032/211060, 112538

ATLANTIC TURISM COMPANY
Italia + Franţa + Spania
5 - 16 octombrie
★ 900 USD ★ inscrieri: pina la 15 septembrie ★
INSTANTANEU
rezervări şi eliberări de bilete
AVION / AUTOCAR
Iaşi, bd. Ştefan cel Mare B1-B2 galeriile comerciale, mezanin ☎ 032/21.38.72

Excursii
ITALIA
(săptămînal de la 800$)
GRECIA
(lunar de la 300$)
ANGLIA
(săptămînal de la 800$)
CIPRU
(săptămînal de la 600$)
DUBAI
(lunar de la 700$)
SLOVENIA
CROAŢIA

Avion
BRITISH AIRWAYS
Alitalia
swissair
MALEV Hungarian Airlines
KLM
Emirates
CSA Czech Airlines
AIR FRANCE
Lufthansa
BALKAN,
TAROM, ROMAVIA,
AUSTRIAN AIR LINES,
TURKISH AIRWAYS

Autocar
DOUBLE T
EURO TIME
ATLASSIB
Touring
EUROPABUS
ITALIA, ELVEŢIA
Germania, Spania,
Franţa, Portugalia
Anglia, Austria,
Scandinavia,
Benelux, Irlanda

TRANS EUROPA din Iaşi
PLECĂRI SĂPTĂMÎNALE
Nurnberg, Ingolstadt,
Munchen, Augsburg, Ulm,
Stuttgart, Karlsruhe,
Mannheim, Frankfurt
Munte
Izvoru Mureşului,
Lacu Roşu, Sinaia,
Slănic Moldova,
Vatra Dornei, Predeal,
Băile Tuşnad, Buşteni,
Băile Felix, Covasna,
Durău, Poiana Braşov
Delta Dunării

TOTEM
AGENŢIE DE TURISM
Str. Păcurari nr. 8 (la 50 m de Biblioteca M. Eminescu), tel.: 032/217380, tel./fax: 032/213545, totem@mail.dntis.ro

net
COMPANIA de TURISM
6600 Iaşi, Piaţa Unirii 6-Mezanin
Tel/Fax: 032-117.596-213.450
e-mail: net@nordest.ro
Internet: www.nordest.ro
ticketing aerian şi rutier ■ sejururi ■ excursii interne şi externe
vacanţe la mare şi la munte ■ simpozioane, conferinţe, cocktail-uri
rezervări cazare şi masă ■ închirieri autoturisme şi autocare
net
Tu ştii cînd
Noi ştim unde
KLM
swissair
AIR FRANCE
Lufthansa
BRITISH AIRWAYS
OLYMPIC AIRWAYS
AUSTRIAN AIRLINES
TAROM
TURKISH Airlines
MALEV
CSA Czech Airlines
Hertz
eurolines
EUROPABUS
Touring

Monitorul Publicitate

CU NOI CREDITUL CEC MERGE LA SIGUR

Stef agenție imobiliară

str. Lăpușneanu, nr. 16

Tel: 215933; 216749 program 8-20

CENTRU-COPOU

- 1 cameră, 34 mp, et.1/2, parchet, situată în zonă ultracentrală, cu facilităti deosebite, C. Civic, 12.000 USD, neg. (2674)
- 1 cameră, D, 36 mp, 4/6, faiantă-gresie baie-bucătărie, parchet, telefon, telecablu, balcon, boxă subsol, Independentei, 13.000 USD. (2291)
- 2 camere, D, 52 mp, 6/9, faiantă-gresie baie-bucătărie, gresie hol, parchet, telefon, telecablu, boxă, Independentei, 18.000 USD. (2476)
- 2 camere, D, 50 mp, et. 2, faiantă-gresie baie-bucătărie, parchet, telefon, telecablu, balcon închis, Sf. Lazăr, 105 milioane lei, neg. (2601)
- 2 camere, 70 mp, et. 2, faiantă-gresie baie-bucătărie si holuri, parchet, telefon, telecablu, balcon închis, boxă, Centru, 175 milioane lei. (2520)
- 2 camere, D, 50 mp, 3/4, faiantă baie-bucătărie, gresie baie, parchet camere + bucătărie, telefon, telecablu, balcon închis, Tg. Cucu, 100 milioane lei. (2312)
- 2 camere, D, 60 mp, et. 1, faiantă, gresie, parchet, balcon închis, usa la intrate schimbată, bine întretinut, zona Hală, 24.000 USD. (1904)
- 3 camere, D, 75 mp, et. 1, faiantă baie-bucătărie, marmură, parchet, telefon, telecablu, 2 balcoane (unulînchis), Tg. Cucu, 160 milioane lei, neg. (2467)
- 3 camere, SD, 60 mp, et. 3, faiantă-gresie baie-bucătărie, parchet, telefon, telecablu, balcon închis, Codrescu, 130 milioane lei. (2548)
- 4 camere, 100 mp, parter înalt, faiantă-gresie baie-bucătărie, parchet, telefon, telecablu, 2 balcoane închise, 2 băi, zonă linistită, Copou, 40.000 USD, neg. (2574)

GARĂ-AUTOGARĂ

- 1 cameră, D,34 mp, et. 1, faiantă-gresie baie-bucătărie, parchet, telecablu, balcon, Autogară, 66 milioane lei. (2339)
- 2 camere, D, 60 mp, et. 6, faiantă baie-bucătărie, parchet, telefon, telecablu, balcon, Gară, 110 milioane lei, neg. (2551)
- 3 camere, D, 67 mp, et. 2, faiantă baie-bucătărie, linoleum, telefon, telecablu, 2 balcoane (unul închis), Autogară, 148 milioane lei. (2521)
- 4 camere, D, 90 mp, et. 3, parchet, 3 balcoane, Autogară, la vile, 250 milioane lei. (2367)
- 5 camere, 120 mp, et. 1, 3 băi, 2 bucătării, faiantă, gresie 2 băi, linoleum, 2 balcoane, Gară, 300 milioane lei, neg. (2693)

PĂCURARI-CANTA

- 1 cameră, D, 40 mp, et. 6, telefon, telecablu, balcon închis, liber, Păcurari, 48 milioane lei, neg. (2427)
- 2 camere, SD, 60 mp, 2/8, faiantă si gresie baie-bucătărie, parchet, telefon, telecablu, două balcoane, 100 milioane lei. (2836)
- 3 camere, D, 70 mp, et. 3, faiantă baie-bucătărie, linoleum, telefon, telecablu, 2 balcoane (unulînchis), Păcurari, 90 milioane lei. (2504)
- 3 camere, D, 48 mp, et. 3, faiantă baie, linoleum, telefon, telecablu, balcon, Canta, 67 milioane lei. (2579)
- 3 camere, D, 70 mp, et. 6, faiantă-gresie baie-bucătărie, parchet, telefon, telecablu, balcon închis, Păcurari, 105 milioane lei. (2569)

PODU ROȘ-CANTEMIR

- 2 camere, D, 53 mp, 4/10, parchet, balcon, Podu Ros, 77 milioane lei.
- 2 camere, SD, 40 mp, 2/4, faiantă+gresie baie-bucătărie, parchet, telefon, telecablu, balcon închis, Podu Ros, 70 milioane lei. (2526)
- 2 camere, SD, 4/4, faiantă+gresie baie-bucătărie, parchet, telefon, telecablu, 75 milioane lei. (2042)
- 3 camere, SD, 65 mp, 3/4, faiantă baie-bucătărie, parchet, balcoin închis, parcare, Podu Ros, 85 milioane lei, neg. (2627)

TĂTĂRAȘI-METALURGIE

- 1 cameră, D, 38 mp, et. 2, faiantă-gresie baie-bucătărie, parchet, telefon, telecablu, balcon închis, Tătărasi, 45 milioane lei. (2562)
- 2 camere, D, 57 mp, et. 7, faiantă bucătărie, parchet, telefon, telecablu, 2 balcoane închise, boxă subsol, tot apartamentul este în tapet, Tătărasi, 90 milioane lei. (2603)
- 2 camere, SD, 50 mp, et. 3, faiantă baie, parchet, telefon, telecablu, balcon, Tătărasi, 75 milioane lei. (2610)
- 3 camere, SD, 65 mp, et. 3, faiantă-gresie baie-bucătărie, parchet, telefon, telecablu, 2 balcoane închise; apartament cu apometre montate, Tătărasi, 90 milioane lei. (2581)

ALEXANDRU-DACIA

- 2 camere, D, 60 mp, 6/8, faiantă baie-bucătărie, parchet, telefon, telecablu, balcon închis, Alexandru, 80 milioane lei. (2531)
- 4 camere, D, 100 mp, parter, faiantă baie-bucătărie, linoleum, telefon, telecablu, Alexandru, 85 milioane lei. (2549)

NICOLINA-CUG

- Garsonieră, 30 mp, et. 1, parchet, baie, bucătărie, balcon închis, usa de la intrare schimbată, foarte curată, Nicolina I. 38 milioane lei. (1986)
- 1 cameră, 40 mp, parter, faiantă-gresie baie-bucătărie, parchet, telefon, telecablu, Frumoasa, 50 milioane lei. (2612)
- 2 camere, D, 54 mp, parter, faiantă-gresie baie-bucătărie, parchet, telefon, telecablu,boxă subsol, Nicolina, 66 milioane lei. (2609)
- 3 camere, D, et. 4, 80 mp, faiantă baie si bucătărie, parchet, balcon închis, telefon, telecablu, 120 milioane lei. (2839)

CASE-TERENURI

- Casă 2 camere, din chirpici, lumină electrică la sosea, 1400 mp teren cu livadă, vie, 15 km de Iasi, 53 milioane lei. (2835)
- Vilă 9 camere, două bucătării, două băi, un grup sanitar, scară interioară, scară exterioară, două garaje, două magazii, beci, terasă, centrală proprie cu gaz, 384 mp construiti, 200 mp teren, Păcurari, 250.000 USD. (2758)
- Casă 4 camere, două bucătării, beci, verandă, gaz metan, dusumea, Moara de Vînt, 550 milioane lei. (2776)
- Casă, demisol+parter, bucătărie, baie, cameră, centrală, gaz metan, 2 camere mari, 2 camere mici, hol, bună pentru birouri, cabinet notarial, ideală pentru cabinet medical, Sărărie, 220 milioane lei. (2506)
- Casă cărămidă, acoperită cu tablă, încălzire cu gaz metan, 2 camere, 2 holuri, baie, bucătărie, beci, cămară, 380 mp teren, 200 mp grădină, Sărărie, 200 milioane lei, neg. 00000(2492)
- Casă 3 camere, 2 holuri, verandă, din cărămidă, acoperită cu tablă, cu baie, bucătărie, canalizare, încălzire cu gaz metan, 200 mp teren cu tot cu casă, Galata, 125 milioane lei. (2461)

OFERTĂ SPECIALĂ

- Vilă de lux, în zonă semicentrală, în curs de finisare, cu trei nivele si o suprafată construită de 440 mp, compusă din 8 camere, două băi, două bucătării, garaj, centrală proprie pe gaz metan. Vila se poate si închiria pe o perioadă mai lungă. Pret neg. Se acceptă variante diverse.
- Copou - Vilă în stil occidental, deosebită, din cărămidă, cu o suprafată construită de 300 mp, cu trei nivele D+P+E. Vila are 5 camere, dispuse astfel: Demisol: garaj pentru două masini, camară, beci, centrală termică; Parter - livingroom, grup sanitar, bucătărie, terasă; Etaj: trei dormitoare, baie cu cadă, grup sanitar cu dus. Mai este un corp de casă compus din baie cu dus, bucatarie, cameră. Vila este prevazută cu sistem de alarmă si interfon la poartă; 150.000 USD, neg. Există si posibilitatea de a se vinde complet mobilată si cu o masină Espero, în acest caz pretul de vînzare se discută personal cu proprietarul. (2607)
- Vînd vilă Poiana Sărată, pret avantajos.
- Închiriez apartament 2 camere, ultacentral, Bacău, bun si pentru sediu de firmă, chiria anticipat pe 3-6 luni.
- 1362 mp teren, cu autorizatie de constructie, canalizare, apă, zona Ticău. Pret neg. la fata locului.
- 310 mp cu casă nelocuibilă, cu apă si curent electric, multe avantaje ca pozitie, zonă semicentrală (Podul de Piatră), 45 milioane lei, neg. (1971)
- 435 mp, zonă centrală, 45 USD/mp. (1979)
- 464 mp, cu 36 mp deschidere la stradă mărginit de 2 drumuri, asfaltate cu fundatia turnată cu posibilitate de apă, gaz metan, curent electric, telefon, Tomesti, 20 milioane lei, neg. (2524)

SPAȚII COMERCIALE

- Două hale, 140 mp, 150 mp, din cărămidă, zona Podul de Piatră, 380 milioane lei. (2437)
- 140 mp, zonă ultracentrală, 90.000 USD. (2468)
- 130 mp, nefinisat, zonă centrală, 95000 USD. (2326)
- Hală 100 mp, cu 4 m înăltime, pe 1800 mp teren, din cărămidă, cu fundatie pentru două nivele, cu gard de beton, 380 V, 220 V, acoperită cu tablă, pardoseală din beton, posibilitate de apa.
- 216 mp sp. comercial + 650 mp teren. Sp. comercial este dispus pe parter + etaj, cu gaz metan, încălzire centrală, Tătărasi, 120.000 USD, neg. sau 6 USD la închiriere (2107)
- 112 mp, zona Hala Centrală, 120.000 USD, neg. la vînzare.
- 300 mp spatiu comercial ultracentral, dispusi pe demisol si parter, bun ptr. sediu de bancă, sediu de firmă, 2 miliarde lei, neg. (2060)

ÎNCHIRIERI

- Parter vilă, compus din 3 camere, baie, bucătărie, suprafată 70 mp, Copou, 360 USD/lună, neg. (1921)
- Casă 3 camere, baie, bucătărie, terasă, gaz metan, Tg. Cucu, 500 USD/lună, neg. (2389)
- O cameră, D, 40 mp, et. 5/8, mobilat, Păcurari, 100 USD/lună, neg. (2293)
- Apartament 2 camere, et. 7, Autogară, mobilat, telefon, telecablu, frigider, aragaz, balcon 13 m, 185 USD/lună. (2282)
- Casă 2 camere, în vilă, cu gaz metan, cu 60 mp teren, închiriere pe 10 ani - 250 milioane lei. (2299)
- Apartament cu o cameră, 48 mp, mobilat, 3/4, Piata Unirii, 100 USD/lună.

COMPANIA IMOBILIARA

IASI, HOTEL "UNIREA" CAM 106

TEL/FAX:032-21.62.62

CASTER

SIGURANTA-PROFESIONALISM-CALITATE

GARĂ-AUTOGARĂ - et. intermediar

- Garsonieră, conf. I, et. 1, Străp. Silvestru, 55 milioane lei,neg. (1072)
- 3 camere, D, 72 mp, 6/8, îmbunătătiri, Străp. Silvestru, 160 milioane lei, neg. (3111; 3112; 3045)
- 4 camere, 96 mp, 4/7, str. Gării, 190 milioane lei, neg. (4024)
- 4 camere, 93 mp, et. 3, + 1 cameră la mansardă, boxă subsol, amenajat de lux, bloc tip vilă, Autogară, 42.000 USD. (4043)

GARĂ-AUTOGARĂ - parter-ultimul etaj

- 1 cameră, 40 mp, la stradă, liber, ideal pentru privatizare, Străp. Silvestru, 62 milioane lei (1036)

CANTA-PĂCURARI - et. intermediar

- 1 cameră, 6/8, Sos. Păcurari, 50 milioane lei. (1081)
- 2 camere, D, 56 mp, et. 1, boxă subsol, liber, bloc vechi, Toma Cozma; 140 milioane lei, neg. (2176)
- 3 camere, 4/8, f. bine întretinut, îmbunătătiri, Sos. Păcurari, 68 milioane lei. (3106)
- 3 camere, D, 3/6, îmbunătătiri, Sos. Păcurari, 100 milioane lei. (3082; 3091)
- 3 camere, D, 3/4, Toma Cozma, 90 milioane lei. neg. (3059)
- 4 camere, D, 100 mp, 3/6, vizavi de Autobază, 110 milioane lei, neg. (4035; 4013)

CANTA-PĂCURARI - parter-ultimul etaj

- 3 camere, D, parter înalt, boxă subsol, ideal ptr. privatizare, bloc vechi, după Biblioteca "Eminescu", 30.000 USD. (3152)
- 3 camere, D, p., cu balcon, boxă subsol, la stradă,Sos. Păcurari, 110 milioane lei, neg. (3102)
- 3 camere, D, p., balcon, Canta, vedere la stradă, 80 milioane lei, neg. (3113)

CENTRU - ET. INTERMEDIAR

- 1 cameră, 40 mp, et. 2, balcon 6 m, îmbunătătiri, liber, C. Civic, 110 milioane lei, neg. (1045; 1054)
- 2 camere, D, 5/8, două balcoane, bdul Independentei, 17000 USD. (2179)
- 2 camere, D, 60 mp, et. 1, multiple îmbunătătiri, C. Civic, 20.000 USD, neg. (2138)
- 2 camere, D, 47 mp, 7/10, curătenie recentă, îmbunătătiri, C. Negri, 120 milioane lei,neg. (2108)
- 2 camere, D, 6/7, Piata Unirii, 115 milioane lei. (2018; 2009; 2126)
- 3 camere, D, et. 2, 76 mp, îmbunătătiri, C. Civic, 230 milioane lei, neg. (3126; 3070)
- 4 camere, D,et. 2, V. Alecsandri, 250 milioane lei. (4010)
- 4 camere, D, et. 1, 2 băi, total mobilat si utilat, amenajat de lux, liber, Sf.Lazăr, 300 milioane lei. (4012)

CENTRU - parter-ultimul etaj

- 2 camere, ND, 47 mp, demisol, ultracentral, ideal privatizare, 130 milioane lei. (2156)
- 2 camere, D, parter, liber, ideal privatizare, C. Negri, 17.000 USD,neg. (2132)
- 3 camere, SD, et. 1, lîngă Centrul Cultural Francez, 21.000 USD, neg. (3071; 3089 (5000 USD))

COPOU - ET. INTERMEDIAR

- 2 camere, D, 5/8, bdulcopou, 120 milioane lei. (2055)
- 2 camere, D, 60 mp, et. 1, boxă subsol, bloc tip vilă, Macazului. (2143; 2007)
- 3 camere, SD, 60 mp, 3/4, îmbunătătiri, Codrescu, 140 milioane lei, neg. (3148)

COPOU - parter-ultimul etaj

- 2 camere, D, parter înalt, boxă, liber, bun ptr. privatizare, bdul Copou, 110 milioane lei. (2076)
- 4 camere, 88 mp, parter, 3 balcoane închise, boxă subsol, f. bine întretinut, vizavi de Grădina Botanică, 30.000 USD. (4033)

TĂTĂRAȘI - et. intermediar

- Garsonieră, conf. II, et. 2, complex T. Vladimirescu, 38 milioane lei. (1038)
- 1 cameră, 40 mp, deasupra Policlinicii "Sf.Maria", liber, 58 milioane lei. (1047; 1044)
- 1 cameră, et. 2, Grădinari, 40 milioane lei. (1079)
- 2 camere, D, 56 mp, 7/10, două balcoane închise, amenajat de lux, boxă subsol, I. Creangă, 90 milioane lei, neg. (2171)
- 2 camere, SD, conf. I, et. 1, Stejar, 75 milioane lei, neg. (2129)
- 3 camere, D, 86 mp, 6/8, 3 balcoane închise, 2 băi, multiple îmbunătătiri, boxă, garaj 25 mp, Oancea, 180 milioane lei, neg. (3109)

TĂTĂRAȘI - parter-ultimul etaj

- Garsonieră, conf. I, parter, balcon, instalatie sanitară separată, 43 milioane lei, neg. (1060; 1067)
- 1 cameră, 40 mp, parter, la stradă, Oancea, 60 milioane lei. (1070)
- 2 camere, D, et. 4, izolatie recentă, lîngă complexul studentesc, 70 milioane lei, neg. (2187)
- 2 camere, ND, conf. I, 47 mp, parter cu balcon, bdul T. Vladimirescu, 65 milioane lei, (2119; 2117)
- 3 camere, SD, et. 4, liber, bine întretinut, I. Creangă, 60 milioane lei, neg. (3125)
- 3 camere, D, parter, la stradă, bun ptr. privatizare, 75 milioane lei. (3140; 3001)
- 4 camere, D, parter, ideal ptr. privatizare, bdul T. Vladimirescu, 28000 USD, neg. (4045)
- 4 camere, SD, 90 mp, et. 4, cu pod, 3 balcoane, 2 băi, V. Lupu, 120 milioane lei, neg (4046)

TG. CUCU - et. intermediar

- 2 camere, D, et. 2, P. de Fier, 80 milioane lei. (2183)
- 2 camere, D, et. 2, P. de Fier, 80 milioane lei. (2074)
- 3 camere, D,et. 2, P.de Fier, 120 milioane lei. (3032)
- 4 camere, D,et. 1, P. de Fier, 170 milioane lei, neg. (4030)

TG. CUCU - parter-ultimul etaj

- 1 cameră, 35 mp, et. 4, fără probleme cu izolatia, P. de Fier, 58 milioane lei, neg. (1065)
- 1 cameră, 35 mp, et. 4, fără probleme cu izolatia, P. de Fier, 85 milioane lei, neg. (1049)
- 2 camere, D, et. 4, Prof. Paul, 70 milioane lei. (2104)
- 2 camere, D, et. 4, Prof. Paul, 72 milioane lei. (2184)
- 2 camere, ND, 47 mp, parter, amenajat ptr. birouri, bdul T. Vladimirescu, 120 milioane lei. (2164; 2092)

CANTEMIR - et. intermediar

- 2 camere, D, 4/10, 2 balcoane închise, îmbunătătiri, lîngă Casa Sindicatelor, 80 milioane lei, neg. (2079)

CANTEMIR - parter-ultimul etaj

- 2 camere, SD, et. 4, foarte bine întretinut, bdul N. Iorga, 65 milioane neg. (2146)
- 2 camere, SD, et. 4, liber, al. Decebal, 55 milioane lei. (2075)

PODU ROȘ - et. intermediar

- 2 camere, D, et. 1, 80 milioane lei. (2177)
- 2 camere, ND, confort I, 47 mp, Splai Bahlui, vizavi de Facultatea Electrotehnică, 70 milioane lei. (2148)
- 3 camere, SD, 72 mp, et. 3/4, Al. Rozelor, 85 milioane neg. (3139)

PODU ROȘ - parter-ultimul etaj

- 2 camere, SD, 47 mp, la stradă, ideal ptr. privatizare, 120 milioane lei. (2178)
- 2 camere, SD, parter, Aleea Rozelor, 70 milioane lei, neg. (2185)
- 2 camere, SD, 47 mp, p, bine întretinut, ideal pentru privatizare, 75 milioane lei. (2124)
- 2 camere, SD, et. 4, bine întretinut, liber, Primăverii, 60 milioane lei. (2086, 2078)
- 2 camere, ND, 47 mp, parter cu balcon, multiple îmbunătătiri, vizavi de Restauranetul Cotnari, 85 milioane lei. (2066)
- 2 camere, SD, parter înalt, Al. Rozelor, 67 milioane lei neg. (2034)

NICOLINA - et. intermediar

- 1 cameră, et 2, îmbunătătiri, Împăcării, 55 milioane lei (1040)
- 1 cameră , et. 3, 40 mp, Sos. Nicolina, 50 milioane neg. (1031, 1073)
- 3 camere, D, et. 1, foarte bine întretinut, Împăcării, 80 milioane lei (3097)
- 3 camere, D, et. 1/4, 73 mp, multiple îmbunătătiri + o cameră la parter, bdul Poitiers, 120 milioane lei (3144)
- 4 camere, D, et. 3/8, Sos. Nicolina, 100 milioane lei (4040, 4037)

NICOLINA - parter-ultimul etaj

- 2 camere, D, parter înalt, boxă subsol, instalatie sanitară separată, Orientului, 65 milioane lei, neg. (2173; 2188)
- 2 camere, D, parter, boxă subsol, Frumoasa, 58 milioane lei (2145)
- 2 camere, D, parter, bun ptr. privatizare, Libertătii, 73 milioane lei neg. (2087)
- 2 camere, D, et. 4, liber, Egalitătii, 55 milioane lei (2090)
- 3 camere , D, parter, cu uscător, îmbunătătiri, Libertătii, 78 milioane. (3012)
- 3 camere, D, et. 4, Împăcării, 68 milioane lei. (3013)
- 4 camere, D, parter, 75 milioane lei neg. (4044)
- 4 camere, D, 4/8, îmbunătătiri, Împăcării, 130 milioane lei, neg. (4047)

ALEXANDRU - et. intermediar

- 2 camere, SD, et. 2, Sos. Nicolina, 60 miloane lei neg. (2147)
- 3 camere, SD, et. 2, bine întretinut, Musatini, 54 miloane lei neg. (3093, 3092, 3096)

ALEXANDRU - parter-ultimul etaj

- 2 camere, D, parter, bun pentru privatizare, Sos. Nicolina, 54 milioane lei neg. (2151)
- 3 camere, D, 68 mp, parter, balcon închis, bine întretinut, bdul Alexandru, 75 milioane lei. (3081)
- 4 camere, D, parter, str. Milcov, 90 milioane lei neg. (4042)

TERENURI

CENTRU-COPOU

- 2700 mp, zona Agronomie, cu vie si pomi fructiferi, gaz, apă, curent electric, 8 USD/mp. (5196)
- 1200 mp Copou, toate facilitătile, ideal pentru constructie, 100 USD/mp, neg. (5152)
- 930 mp, C. Civic, cu certificat de urbanism, 100 USD/mp. (5091)
- 435 mp, Centru, teren drept, toate facilitătile, cu certificat de urbanism, 60 USD/mp, neg. (5099)
- 1500 mp, după blodurile din Agronomie, teren drept, apă, gaz, 165 milioane lei, neg. (5073)
- 380 mp, Sărărie, deschidere la stradă, toate facilitătile, 40 USD/mp, neg. (5070)
- 306 mp, Copou, lîngă penitenciar, 45 milioane lei. (5066)

OFERTĂ SPECIALĂ

Apartament, 3 camere, et. 1, SD, semimobilat, multiple îmbunătățiri, 1200 mp teren intravilan și 6000 mp pădure, zona Motel-Bucium. Preț negociabil. Telefon 171741.

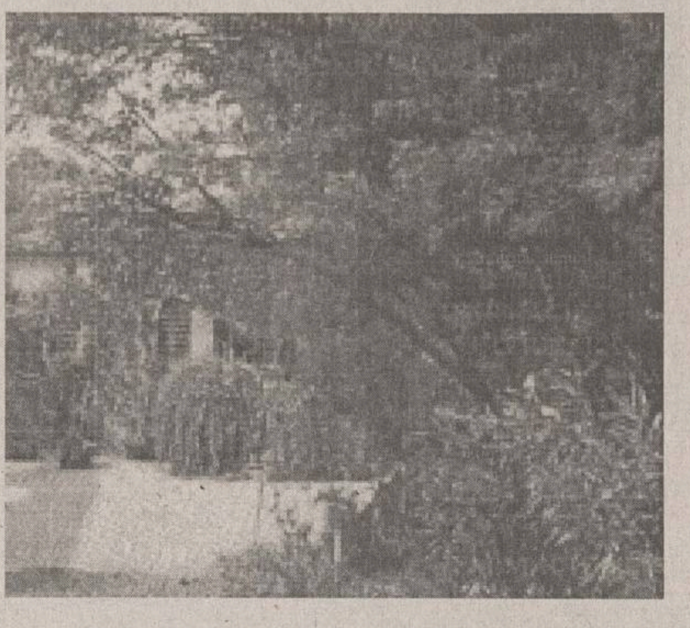

- 480 mp în spatele Mitropoliei, teren drept, cu certificat de urbanism, toate facilitătile, 80 milioane lei. (5025)
- 1280 mp lîngă Politia Municipiului, usor în pantă, 55 USD/mp, neg. (5005)
- 575 mp, zona Sf. Lazăr, 20 m deschidere la stradă, 80 milioane lei. (5072)
- 280 mp, Copou, Aurora, toate facilitătile, 170.000 lei/mp. (5138)

TUDOR VLADIMIRESCU - TĂTĂRAȘI

- 1300 mp V. Lupu, 26 m deschidere la stradă, teren drept ptr. constructie, 20 USD/mp (5145); (5006)
- 383 mp în complexul studentesc, teren drept, cu certificat de urbanism, toate facilitătile, 65 milioane lei, neg. (5116)
- 1587 mp, Oancea, în spatele complexului studentesc, teren drept, 26 m deschidere la stradă, 12 USD/mp, neg. (5117)
- 875 mp, Oancea, în spatele Spitalului "Sf. Maria", 22 m deschidere la stradă, 55 milioane lei, neg. (5118)
- 548 mp, Bucsinescu, lîngă "Iassyfarm", 15 m deschidere la stradă, cu proiect (P+1+2); 120 milioane lei, neg. (5064)
- 500 mp, Smîrdan, 13 m deschidere la stradă, garaj din cărămidă, beci, ideal ptr. spălătorie auto; 40.000 USD, cu posibilitate de achitare în două rate. (5090)
- 480 mp, T. Vladimirescu, la intersectia Bucsinescu cu V. Lupu, cu certificat de urbanism, 25 USD/mp, neg. (5007)

PĂCURARI

- 2200 mp, înainte de Popas, 37 m deschidere la sosea, cu iaz populat, 170 milioane lei, neg. (5193)
- 700 mp, la sos. Păcurari, zona Coleus, toate facilitătile, 60 USD/mp. (5190)
- 580 mp Toma Cozma, 14 m deschidere la stradă, toate facilitătile, 21000 USD, neg. (5194)
- 487 mp lîngă noul centru de afaceri, cu certificat de urbanism, 200 milioane lei. (5184)
- 1750 mp, înaintea Popasului Păcurari, 12 m deschidere la sosea, ptr. constructie, 10 USD/mp, neg. (5123)
- 5000 mp, la iesirea din Păcurari, 70 m deschidere la sosea, cu certificat de urbanism; 15 USD/mp, neg. (5108)
- 1310 mp, la iesirea din Păcurari, pe stînga, după postul de politie, 50 m deschidere la sosea, acces la calea ferată; 20 USD/mp. (5084)
- 2500 mp, Păcurari, lîngă "Eurogaz", 30.000 lei/mp, toate facilitătile. (5058)
- 13.800 mp, lîngă ferma de partid, 15.000 lei/mp. (5038; 5037)
- 1400 mp, în spatele cofetăriei "Mimoza", 10 USD/mp. (5001)
- 390 mp, Canta, lîngă BJATM, cu certificat de urbanism, 32 milioane lei. (5103)
- 304 mp, str. Păcurari, teren drept, toate facilitătile, 12 m deschidere la stradă, ideal ptr. constructie, 75 milioane lei, neg. (5153)
- 3 ha lîngă Antibiotice, la sosea, cu autorizatie de constructie, ideal ptr. amenajare parc auto, 3 USD/mp, neg. Se vinde si parcelat. (5168)

PODU ROȘ - CANTEMIR - NICOLINA

- 2083 mp, 17 m deschidere la sos. Nicolina, cu certificat de urbanism, 10 USD/mp, neg. (5150)
- 410 mp, Nicolina-CUG, 50 m deschidere la stradă, posibilitate apă, gaz, 80.00 lei/mp, neg. (5024)
- 632 mp, Nicolina-CUG, deschidere la două străzi - 20 x 30, 10 USD/mp, neg. (5085)
- 320 mp, Primăverii, lîngă magazinul de piese auto, 5500 USD. (5086)

BUCIUM

- 1000 mp, lîngă IVV cu certificat de urbanism si proiect (p+1), 50 milioane lei, neg. (5199)
- 1250 mp, 800 m după postul de politie, 20 m deschidere la strada, cu certificat de urbanism, 14 USD/mp, neg. (5195)
- 1000 mp, str. Plopii fără sot, 21 x 46, teren drept, toate facilitătile, ideal ptr. constructie, 20 USD/mp. (5004)
- 900 mp, 20 m deschidere la sos. Bucium, teren drept, vizavi de hanul "Trei Sarmale", 15 USD/mp. (5140)
- 1760 mp, 50 m deschidere la sos. Bucium si la stradela Motel, 4 USD/mp. (5113)
- 9600 mp, vizavi de motel "Bucium", 180 m deschidere la DN 24, 8 USD/mp, neg. (5110)
- 5200 mp, 89 m deschidere la terenul (5110) si 89 m deschidere la drumul forestier, 7 USD/mp, neg. (5111)
- 5000 mp, 500 m după postul de control, 66 m deschidere la sos. Bucium, teren drept, 23 USD/mp, neg. (5109)
- 1000 mp, vizavi de spitalul "Clunet", 20 m deschidere la stradă, cu certificat de urbanism, 8 USD/mp, neg. (5016)
- 1250 mp, în apropiere de hanul "Trei Sarmale", 80 milioane lei, neg. (5041)
- 1100 mp, Bucium, IVV, construibil, 75 milioane lei, neg. (5034)
- 5000 mp, Bucium, IVV, 50.000 lei/mp, neg. Se vinde parcelat. (5063)
- 3360 mp, Bucium - Releu, teren drept, construibil, 160 milioane lei. Se vinde si parcelat. (5012)
- 2800 mp, 30 m deschidere la stradă, com. Bîrnova, teren drept, zonă turistică. (5019)

ALTE ZONE

- 2500 mp, 20 m deschidere la sos. Iasi-Ungheni, toate facilitătile, în apropiere de calea ferată, 35.000 lei/mp. (5147)
- 2400 mp, Breazu, teren drept; 1000 mp Aroma Villor spre Munteni, 15.000 l;ei/mp. (5068; 5071)
- 3 ha, Breazu, la sosea, 30 m deschidere, în apropierea statiunii experimentale, 15.000 lei/mp. (5027)
- 735 mp, Cîrlig, 3 km de Sărărie, 12 milioane lei. (5065)

SPAȚII COMERCIALE

- 140 mp, bloc nou, lîngă Piata Independentei, mezanin, 90.000 USD. (5151)
- 125 mp, Nicolina, intrare separată, ideal ptr. depozit, 160 milioane lei + TVA. (5029)
- 50 mp, ultracentral, 300 milioane lei. (5178)
- 30 mp, Stefan cel Mare, liber, 13.000 USD. (5162)
- 40,5 mp, amenajat ptr. magazin, birou, grup sanitar, cu societate, contract de închiriere, Nicolina I, la stradă, 50 milioane lei, neg. (5060)
- 100 mp, Tigarete, compartimentat, din metal si sticlă, apă, gaz, la stradă + 270 mp teren, 120 milioane lei. (5052)
- Si în alte zone ale orasului.

CASE

- 2 camere, baie, bucătărie, beci, 700 mp teren, gaz, canalizare, Sărărie, 250 milioane lei, neg. (5198)
- Centru, casă 2 camere, din cărămidă + 250 mp teren, 14000 USD, neg. (5124; 5046; 5032)
- Ultracentral, casă (P+1), 3 camere, D+2 holuri, 2 băi, 2 bucătării, scară interioară + 300 mp teren, 600 milioane lei, neg. (5050)
- Tătărasi, Moara de Vînt, 3 camere, baie, bucătărie, din cărămidă, acoperită cu tablă, gaz, canalizare, garaj, 540 mp, 350 milioane lei. (5128)
- Tătărasi, în spatele Spitalului de Neurochirurgie, 2 camere, D, hol, bucătărie, magazie, garaj, Sc - 60 mp, St - 250 mp, 150 milioane lei., neg. (5048)
- Si în alte zone ale orasului.

ÎNCHIRIERI

OFERTE

- Apartamente 1, 2, 3, 4 camere, central si semicentral.
- Apartament 3 camere, în vilă, Copou, mobilat elegant, baie, bucătărie, 1300 USD/lună. (6053)
- Apartament 5 camere, et. 1, cu intrare separată în vilă, Copou, constructie nouă, 160 mp, baie, bucătărie, două terase, încălzire centrală, 700 USD/lună, neg. (6058)
- Apartament 1 cameră, Gară, nemobilat, cu telefon, curătenie recentă, boxă subsol, et. 1, 110 USD/lună; avans. (6033)
- Apartament 2 camere, Podul de Fier, nemobilat, parter, la stradă, bun ptr. sediu firmă, 1,5 milioane lei/lună. (6034)
- Apartament 3 camere, et. 7/8, total mobilat si utilat, Independentei, 500 USD/lună. (6032)
- Casă, Sărărie, 2 camere, 80 mp, ideală ptr. depozit, 350 USD/lună. (6023)
- Casă, ultracentral, 3 camere, 2 băi, 2 bucătării, la stradă, 400 USD/lună. (6021)
- 24 mp, Centru, amenajat ptr. birou, 200 USD/lună. (6028)
- 50 mp, ultracentral, 3 milioane lei/lună. (6019)
- 86 mp, Stefan cel Mare, 10 USD/lună. (6036)
- Copou, apartament 3 camere, 100 mp, la vilă, baie, bucătărie, mochetat, încălzire centrală, ideal ptr. sediu firmă, 350 USD/lună. (6001)
- Apartament 3 camere, D, et. 7/10, liber, mobilat, Tg. Cucu, 300 USD/lună. (6026)

CERERI

- Spatiu minim 100 mp, ptr. sediu firmă.
- Apartamente, spatii comerciale, în orice zonă a orasului.
- Spatii 15-20 mp, ptr. birouri, la stradă, eventual apartament sau garsonieră, parter, zonă cu vad.

CUMPĂRĂRI

- Teren ptr. constructie PECO, spălătorie auto.
- Teren la stradă ptr. sediu firmă.
- Apartamente, case, terenuri, spatii comerciale, în orice zonă a orasului.
- Casă + teren, central, semicentral, la stradă, ptr. sediu firmă.

IMOBILIARE

VÎNZĂRI APARTAMENTE

1 CAMERĂ

- Apartament cu o cameră în Păcurari, et. 4/8, cu multiple îmbunătătiri. Relatii la telefon 251031, după ora 15,00. Exclus agenti imobiliari. Nu deranjati inutil. (1753372)
- Apartament cu o cameră, et. 3, bloc la stradă, lîngă pasarela Nicolina, cu modificări interioare, balcon închis, interfon. Telefon 122720. (1753359)
- Garsonieră, conf. I, et. 2/9, zona Tătărasi, faiantă, îmbunătătiri. Pret negociabil. Telefon 271735. (1754063)

Garsonieră, conf. III, str. Ciric. Pret negociabil. Relatii la telefon 272607.

- Garsonieră, conf. III, mobilată, cablu, curătenie făcută. Telefon 167398, orele 11,00-15,00. (1754308)

FOARTE URGENT! GARSONIERĂ SLĂNIC-MOLDOVA

La strada principală, parter înalt, multiple îmbunătătiri, deosebită, negociabil. Tel. 033-733262, 092-237341.

URGENT!

BACĂU - ULTRACENTRAL, 3 decomandate, centrală proprie, 2 băi, 2 balcoane, telefon, îmbunătătiri, curat, 150 milioane lei. Tel. 01-3022551

- Apartament cu o cameră, et. II, telefon, cablu. Telefon 094543531. (1752145)

2 CAMERE

- Apartament 2 camere, SD, zona Păcurari, cablu. Pret negociabil 68 milioane lei. Telefon 168869. (1754012)
- Ultra central - Cina, apartament 2 camere, balcon dublu, la bulevard, boxă 20 mp, faiantă - baie, bucătărie, hol mărit, cablu. Telefon 145820. Pret 20.000 $, negociabil. (1752055)

APARTAMENT 2 CAMERE

Apartament 2 camere, conf. II, ND, zona Minerva, et. 4/4, pret 55 milioane lei, neg. Telefon 159303, zilnic.

Apartament 2 camere, B-dul T. Vladimirescu, bl. 105, et. 2. Pret avantajos. Telefon 164332. (1752047)

- Apartament 2 camere, central, în Iasi, imediat ocupabil, parter înalt vilă, str. Arcu, 80 mp, boxă, terasă dormitor, bucătărie, sufragerie, ideal sediu firmă sau locuit. Telefon 092/708873. (1753268)
- Apartament 2 camere, SD, et. 4, lîngă Casa Sindicatelor si 1.000 M pămînt la CUG, poarta 2. Telefon 133332. (1753128)
- Apartament 2 camere, et. 1, în Piata Unirii (în spatele redactiei "Evenimentul"). Telefon 147801. (1754207)
- Urgent. Apartament 2 camere, D, Mircea cel Bătrîn 14, stare foarte bună. Telefon 166540. (4470411)
- Apartament 2 camere, conf. I, SD, et. 1, cablu, telefon. Tătărasi - Ciurchi. Pret 80 milioane lei, neg. Telefon 177865. (1754069)

Apartament 2 camere, SD, et. 1, telefon, cablu, strada Stefan cel Mare (lîngă Apollonia), 13.500 USD sau echivalentul în lei, negociabil. Telefon 147801, dupa orele 16,00. (1754299)

- Apartament 2 camere, ultracentral, conf. I, parter, bun pentru privatizare, în Pascani. Telefon 032/763481. (1754293)

3 CAMERE

Vaslui - Apartament 3 camere, D, conf. I, et. 4, central. Telefon 032/111489, după orele 18,00.

- Apartament 3 camere, conf. I, etaj 1, îmbunătătiri, Canta (Păcurari). Pret negociabil 120 milioane. Telefon 259200.

Apartament 3 camere, D, Mircea cel Bătrîn, 78 mp, 75 milioane lei, neg. Telefon 113220.

- Apartament 3 camere, SD, et. 1, 49 mp, zona Alexandru cel Bun. Telefon 094509850; 162864, 178420. (1753342)

Apartament 3 camere, D, Mircea cel Bătrîn, 78 mp, 75 milioane lei, neg. Telefon 113220.

URGENT. Apartament 3 camere, SD, Autogară (la Farmacia "Semis"), din cărămidă, parchet, balcon închis, telefon, faiantă, 130 milioane lei. Telefon 113472; 112591. (1753479)

Apartament 3 camere, zona Tătărasi, conf. I, D, et. 3/4. Telefon 154543, orele 8,00-12,00 si 18,00-21,00.

- Apartament 3 camere, D, conf. I, et. 4/4, balcon închis, 2 băi, telefon, telecablu, zona Nicolina, pret negociabil. Telefon 123419, zilnic, orele 8,00-20,00. (1754291)
- Apartament 3 camere, (liber, multiple îmbunătătiri, cu boxă si garaj) în B-dul Independentei. Telefon 219819. (1752136)

URGENT. Apartament 3 camere, C. Civic. Telefon 113672

Apartamente 3 camere, decomandate, etj. 3, cu garaj, în Slănic Moldova. Relatii la telefon 094587050.

4-5 CAMERE

APARTAMENT 4 CAMERE

Et. 4, str. Uranus (Sf. Lazăr), zonă linistită, stare foarte bună, balcon închis, interfon, telefon, posibilitatea garaj. Telefon 092/371618. FĂRĂ AGENTII!

- Apartament 4 camere, D, balcon cît cele 4 camere; 2 băi; parchet; telefon Alcatel; usă stejar, bine intretinut, deasupra la ROMARTA; vedere către BANCOREX; et. 4/8, pret 27.000 USD, negociabil. Telefon 211979; 094-514225. (1753978)
- Urgent. Apartament 4 camere, ultracentral, în Iasi, mobilat set stil, bucătărie complet mobilată, et. 2/4, două terase, 108 mp, boxă, garaj + teren construibil în spatele blocului, amenajări interioare de lux. Telefon 113596. (1753268)
- Apartament 4 camere, 110 mp, conf. I, 4/8, Nicolina, prima statie de la Podu Ros, la stradă, spatios, îmbunătătiri si compartimentare deosebită. Pret neg. Telefon 126060. (1753289)
- Apartament 4 camere, Copou (Puskin), 4/4, D, 2 logii închise, 2 grupuri sanitare, camară, garaj parter, boxă, telecablu, telefon, calorifere aluminiu, jaluzele. Telefon 140369. (4470384)

Botosani - Apartament 4 camere, zonă bună, parchet, 2 băi, et. 2. Relatii la telefon 031/515739. (1754420)

Apartament 4 camere, 120 mp, et. 1, zona centrală Piatra-Neamt. Relatii la telefon 157564, orele 14,00-22,00. (1754261)

- Apartament 4 camere, D, parter, ap. 3, parchet, curat, Tomesti. Pret neg. la fata locului, Tomesti, bl. 28, sc. D, ap. 3. Foarte urgent. (1753373)

CUMPĂRĂRI

- Apartament 2 camere. Ofer 40-45 milioane lei. Telefon 222017. (1752617)
- Apartament 3 camere, D, et. intermediar, zona Nicolina I-II. Ofer maximum 80 milioane lei. Fără intermediari. Telefon 220111. (1753147)
- Garsonieră, conf. I, cu cadă, prefer zona Podul de Piatră, Tătărasi, Podu Ros, si Păcurari - Canta. Fără agentii imobiliare. Telefon 232389, după orele 16,00. (4470412)
- Apartament 2-3 camere, în Păcurari. Ofer pret maxim. Telefon 092/413386. (1752103)

ÎNCHIRIERI APARTAMENTE

- Garsonieră în Nicolina I. Telefon, telecablu, mobilată. Plata anticipat pentru un an calendaristic. Telefon 094543531. (1752145)
- Cameră, D, tot confortul, zona Tg. Cucu. Telefon 118988, între orele 8,00-20,00.
- Oferă cameră decomandată unei studente, cu toate facilitătile, acces, baie, bucătărie, frigider. Telefon 144100. (1752140)
- Închiriez una cameră în Piata Unirii parter, pentru societate comercială. Telefon 111723.
- Caut una sau două fete (studente sau eleve), nefumătoare, serioase, pentru închiriere (gazdă). Telefon 135856. (1753392)
- Primesc în gazdă două studente serioase (Matematică-Litere). Conditii deosebite (vilă), zonă linistită. Telefon 212401. (1752159)
- Apartament 2 camere, Sos. Natională 184 A, zonă deosebită, confort. Plata anticipat pe un an de zile. Telefon 135829. (1752351)
- Apartament ultra-central "Centrul Civic" în valută. Relatii la telefon 114776, după orele 14,00. (1752139)
- Apartament 2 camere, ultra-central, lîngă Universitatea de Medicină. Telefon 143289, orele 17,00-22,00. (1752158)

Etaj I vilă, zona Copou, compus din 5 camere si dependinte, 160 mp, intrare separată, cu toate utilitătile. Pretabil sediu firmă. Telefon 142289.

- Primesc în gazdă. Telefon 179223, seara.
- Garsonieră conf. I, zona Tătărasi - "Doi băieti". Telefon 175944. (1754082)
- Gazdă (cameră decomandată) la o studentă. Telefon 173948. (1754079)
- Cameră semimobilată unei eleve. Telefon 118846. (1246638)
- Am două camere de închiriat, persoane serioase. Cartier Tătărasi, str. Eternitătii nr. 73. Telefon 179911 - familia Iftode Vasile. (1752130)
- Casă 4 camere, zonă semicentrală, str. Săvescu 13. Telefon 111335. (1752111)

Apartament 2 camere, B-dul Independentei, et. 2, liber din 15 octombrie 1998. Relatii suplimentare la telefon 225103, după ora 17,00.

Garsonieră îmbunătătită, zona "Doi Băieti", 60 USD/lună, anticipat. Telefon 214032.

Apartament 3 camere, SD, zonă linistită (Tătărasi), pentru studenti străini, pentru un an. Pret convenabil. Telefon 092/746632.

- Ofer pentru birouri apartament Piata-Sud Bucuresti. Telefon 032/212682. (1753263)
- Apartament cu o cameră, zona Autogară (CL), curat, mobilat, frigider, telefon, telecablu, 120 USD/lună. Plata anticipat pe un an. Relatii la telefon 223836 sau 299289. (1753261)

Apartament 2 camere, D, parter, nemobilat, telefon, în spatele Postei Păcurari. Plata anticipat 1 an. Relatii la telefon 152070.

- Apartament 2 camere, mobilat, cartier Tătărasi. Telefon 272378. (1753050)
- Apartament 3 camere, mobilat, stare foarte bună, telefon, televizor, Centrul Civic. Telefon 212860 sau 217844, orele 18,00-21,00. (1753337)

Apartament 3 camere, D, B-dul Copou, lîngă Universitate, conf. deosebit. Relatii la telefon 171431, după orele 17,00. (1754211)

- Apartament 2 camere, zona T. Vladimirescu. Telefon 177373. (1754217)
- Apartament cu o cameră, zona Tătărasi, mobilat, frigider, telecablu, 600.000 lei/lună (eventual dolari). Plata anticipat pentru un an. Telefon 179966, după orele 16,00. (1754057)
- Apartament 2 camere, Piata Unirii, cu tot necesarul. Prefer fete. Plata în valută. Telefon 114576, toată ziua. (1754233)
- Primesc în gazdă două studente (eleve). Telefon 171521. (1754061)
- Primesc în gazdă două eleve (studente). Telefon 176673. (1754067)
- Primesc în gazdă. Piata Unirii nr. 2. Telefon 115706. (1754238)
- Primesc în gazdă, în cameră separată, doi tineri căsătoriti, două fete sau doi băieti. Telefon 224389. (4470417)
- Cameră mobilată, Independentei, la un student(ă), nefumător. Telefon 140800. (1754271)
- Apartament 2 camere, în valută, ultracentral, mobilat, confort sporit. Telefon 145323.
- Oferim cameră si bucătărie la familie fără copii, provenind de la tară cu sotul salariat, contra ajutor gospodăresc. Telefon 225669 (1752840)

Apartament 2 camere în zona Codrescu (mobilat, telefon, telecablu). Plata anticipat. Telefon 219274, după orele 18,00. (1752137)

SCHIMBURI APARTAMENTE

- Casă 3 camere, încălzire gaz, anexe, bună pentru privatizare, cu apartament 2 camere plus diferentă, Centru, Tg. Cucu, Copou, Autogară. Telefon 116193

Apartament 3 camere, D, Păcurari (str. Culturii), et. 1, cu apartament 3 - 4 camere, mari, confort sporit, etaj intermediar, aceeasi zonă. Telefon 161014.

- Apartament 2 camere, ND, et. 4/10, zona Podu Ros, cu apartament 2-3 camere, D, zone apropiate. Ofer diferentă. Telefon 133333. (1753380)
- Apartament cu 3 si respectiv 2 camere, bloc Y 2, et. 2, în B-dul Independentei W-22 pentru apartament cu 4 camere, central, et. 1-2 sau vînd numai apartamentul cu 2 camere, mobilat, et. II - Y2, în bdul Independentei. Telefon 210938. (1753288)
- Apartament cu o cameră, confort I, etaj1/3, parchet, balcon închis, usă stejar. Telefon alcatel, cu interfon, bloc nou lîngă Piata Alexandru la stradă, cu apartament 2 camere D, exclus etajul 4, zonele Nicolina, Podu Ros plus diferentă. Telefon 131227.

SPATII COMERCIALE

De vînzare MAGAZIN în Roman, zona comercială centrală - 84 mp, instalatie de apă, canalizare, instalatie electrică, grup sanitar. Relatii la telefon 033-731546, 033-734774.

- Spatiu comercial 100 mp bun pentru birouri. Telefon 163246 sau 122484. (1752301)

Spatiu comercial 156 mp, parter, bloc în Centrul Civic Vlădeni. Telefon 094559485.

Spatiu comercial ultracentral, suprafata 48 mp, cu grup sanitar, totul la cheie, pret 30.000 USD, usor negociabil. Telefon 092238636; 213307.

ÎNCHIRIERI

Spatiu comercial (birouri), în orasul Husi, la parter de bloc, zona centrală, 40 mp, cu toate dependintele sanitare. Relatii la telefon 035/481542.

CERERI

SC PARAMETRU SRL caută spatiu refrigerare (2-4°C) de aproximativ 50-100 mp. Pentru relatii contactati-ne la telefon 039/618410; 039/616022 sau 092240366. (4470409)

Societate comercială caută să închirieze spatiu comercial ultracentral, cca 100 -150 mp, cu vad comercial, în orasul Pascani. Telefon 032/214709 sau 094/537222. (1752036)

DIVERSE

- Închiriez local pentru petreceri (nunti, cumătrii), în str. Ioan Roată nr. 26 - Păcurari (Piata Veche). Relatii la familia Mocanu.

VÎNZĂRI TERENURI

Urgent!

Vînd teren zona ultracentrală în orașul Brăila. Pret negociabil 13600 USD. Tel. 094828613; 039 / 67941.

- Teren constructii - 300 mp, usor în pantă, în centrul orasului, 10.000 dolari (negociabil). Telefon 141371. (4470400)
- 2000 mp lîngă Grădina Botanică, posibilităti de racordare la apă, gaz si curent electric. Relatii la telefon 219245. (1752165)
- 600 mp intravilan, orasul Bicaz, cartier Capsa, eventual schimb cu materiale de constructii. Telefon 032/212728. (1752839)
- 700 mp terene pentru constructie, toate facilitătile, str. Plopii fără sot. Relatii la telefon 219415. (1752127)
- 500 mp, la capătul troleului Păcurari, cu iesire la str. Păcurari si str. Canta, inclus în PUG, cu certificat de urbanism (sediu firmă si magazin). Pret 35 USD/mp. Telefon 163953; 251925, seara. (1251444)
- Jumătate de ha (construibil). Relatii la fam. Florea Alexandru Maria, com. Holboca. (1753995)
- 3.000 mp teren intravilan, în zona Păun - Bucium, intr-un ambient deosebit de pitoresc, lîngă un lac la care puteti avea acces, priveliste splendidă a Iasului, toate facilitătile, 4 USD/mp. Telefon 231676. (1752726)
- 5.000 mp teren la 4 km de Iasi. Telefon 069/815810; 069/814824; 092747624. (1752713)
- Teren 2.400 mp, curent trifazic, fîntînă, posibilitate gaz metan, vită-de-vie nobilă, loc casă, zona CUG. Telefon 094509850; 162864; 178420. (1753342)
- Teren, zonă centrală, 538 mp, apă curentă, canalizare, posibilităti imediate telefon, gaz metan. Telefon 136346, orele 14,00-22,00. (1753339)
- 480 mp Iasi, Nicoriță nr. 26, toate facilitătile, certificat urbanism constructie. Telefon 034/124038 (după orele 16,00). (1753334)
- Zona I - teren cu casă bătrînească - 450 mp, toate facilitătile, telefon, zonă comercială, excelent pentru firmă. Telefon 179840. (1752033)
- Urgent - 876 mp teren arabil, situat lîngă baza nautică Dorobanti. Pret negociabil 3 USD/mp. Telefon 230858; 092/343571, după orele 19,00. (1754190)
- 5.000 mp teren pe sos. Voinesti, vizavi de statiunea pomicolă. Telefon 250469, orele 8,00-20,00. (1753467)
- 2.500 mp teren, Aroneanu. Conditii: drum piatră, curent electric, telefon, apă curentă. Pret neg. Telefon 299392, orele 21,30-22,00. (1753345)
- Urgent. 3.500 mp teren constructii, în Breazu, la asfalt. Facilităti: apă Timisesti, curent electric, telefon. Pret negociabil. Telefon 142778. (4470385)
- Teren construibil, la soseaua Bîrnova - Iasi. Telefon 142952. (1754220)
- 984 mp teren în Iasi, str. Mosu nr. 14 (Tătărasi - Ciurchi), ideal pentru constructie locuintă - vilă, cu apă în curte, curent electric, posibilitate gaz metan si telefon. Centrală termică lîng proprietate. Pret 15 USD/mp, negociabil. Telefon 279087; 094639961.

Teren Tomesti km 1, toate facilitătile, plus acces linie ferată uzinală. Telefon 233356 sau 094631942. (1753377)

Teren cu multiple facilităti, intravilan, parcele a cîte 1.000 mp sau patru parcele a cîte 2.500 mp, lîngă camping iazurile Ciurbesti, comuna Miroslava; pret negociabil. Telefon 175593 sau 294075, după orele 19,00. (1752017)

- Teren, zonă centrală 538 mp, în Iasi, apă curentă, canalizare, posibilităti imediate, telefon, gaz metan. Telefon 136346, orele 14,00-22,00. (1753339)
- Urgent - livadă meri, Tomesti - Dealul Doamnei - 1.100 mp, pe spalieri, posibilitate apă, curent, 10.000 lei/mp, neg., sau caut intermediari pentru a vinde. Telefon 112198. (1754263)

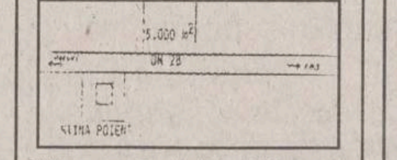

5.000 mp teren vizavi de Popasul "Stîna Poieni". Telefon 094513584. Pret convenabil. (1752102)

- Loc de casă, suprafata 1 ha, la 10 km de Iasi. Relatii la telefon 126864

VÎNZĂRI CASE

- Vilă cu beci, vie si pămînt arabil, localitatea Răducăneni, judetul Iasi. Relatii la telefon 222710, după orele 20,00, Piatra Neamt. (1752937)

Casă, central, 6 încăperi plus două băi, camară, 3 holuri, beci, 3 magazii, 3 intrări, curent trifazic, telefon instalat, gaz metan, 350 milioane lei. Informatii la telefon 214125. (1752753)

- Casă 4 camere si teren 1,000 mp, lîngă Biserica Catolică, în Dorohoi, gaz metan, canal, pozitie deosebită. Pret 120 milioane lei. Telefon 032/131690. (1752858)

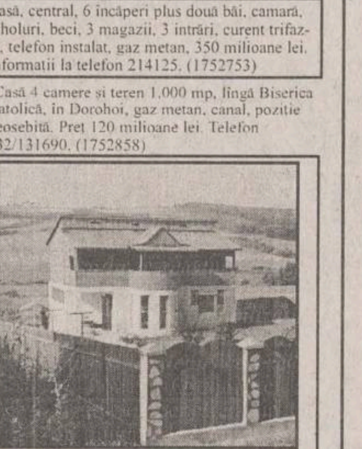

Vilă deosebită, teren 2.700 mp, la stradă, în apropierea Popasului Poieni, la 1 km, înspre Vaslui. Pret negociabil. Relatii la familia Onu. (1753217)

- Vilă cu două etaje, ultracentral (în spatele Policlinicii nr. 1), cu un mic salon, 2 camere, bucătărie amenajată în stil occidental, beci, baie, WC de serviciu, 50 mp terasă amenajată (apă caldă, apă rece, curent electric), 3 balcoane (100 mp grădină). Relatii la telefon 231555, după orele 20,00. (1753401)
- Casă 4 camere, 2 holuri, dependinte, teren, pozitie minunată, în sat Farcasa, comuna Farcasa, jud. Neamt. Telefon 033/662256 sau 033/662139 - Tg. Neamt. (1753424)
- Casă bătrînească, 2 camere, cu instalatie electrică, teren 1.400 mp, în satul Poieni (8 km de la Motel), chiar la sosea. Pret 48 milioane lei. Telefon 279426.
- Casă, grajd, două bucătării, magazie cu beci, vie pe rod, 350 mp, curte 500 mp, arabil 1,100 mp, situată în sat Buda, com. Lespezi, jud. Iasi. Pret 45 milioane lei, neg. Telefon 110362. (1754433)

Casă 2 camere, lumină electrică, teren 3.200 mp si vie (la 15 km de Iasi), pret 58 milioane lei. Relatii la fam. Vicol, str. Al. Tudor Neculai 87, bl. 979A, sc. B, et. 1/5.

Vilă, cu toate utilitătile, 1.000 mp teren + constructie anexă, pret 800 milioane lei. Relatii la telefon 110551, 149426. (1754265)

- Vilă 10 camere, în Statiunea balneară Sîngeorz-Băi. 80 milioane lei. Telefon 231109. (1753376)
- Casă 3 camere, baie, bucătărie, parchet, garaj, gaz, cablu TV, teren 543 mp, anexe, str. Noua nr. 13 (Moara de Vînt). Pret negociabil 35.000 USD. Telefon 174172. (1754011)
- (schimb) Apartament 3 camere D, curătenie recentă, fainată baie, bucătărie, Ciurchi, (cu 3 camere D, Oancea, et. 1-4). Pret negociabil. Telefon 176082. (1754085)

TELEFOANE UTILE
CABINETE ȘI FARMACII VETERINARE

ASOCIAȚIA CHINOLOGICĂ A MUNICIPIULUI IAȘI (singura recunoscută de A.CH.R. și F.C.I.) Str. Sf. Atanasie nr. 12. Relații la telefon **032/217111, 032/112391, 094647930**

ROMVAC COMPANY SA
Depozit en gros de medicamente și vaccinuri de uz veterinar
Str. Sf. Atanasie 12
☎ 032/217111, 032/112391

CABINET INTERSERVICE VET
Str. Sf. Atanasie nr. 12
zilnic :10.00 - 13.00, 16.00 - 20.00
sîmbătă : 10.00 - 13.00
duminică : 10.00 - 13.00
☎ 032/217111, 032/112391

CABINET ANIMAVET
Aleea Oltea Doamna
(în spatele Bisericii Catolice din Nicolina)
zilnic : 10.00 - 13.00; 16.00 - 19.00
sîmbătă, duminică : 10.00 - 13.00
☎ 094647930

CABINET VETERINAR PROVET IAȘI
Str. Smîrdan nr. 93 C
zilnic : 9.00 - 13.00, 15.00 - 20.00
sîmbătă : 9.00 - 15.00
duminică : 10.00 - 13.00
☎ 233.772, 092.376.433 (NON STOP)

CABINET HELPVET și punct farmaceutic
Str. Pojărniciei nr. 10 (lîngă Liceul C. Negruzzi)
zilnic : 9.00 - 13.00, 16.00 - 20.00
sîmbătă : 10.00 - 13.00
duminică : 10.00 - 13.00
☎ 032/145441, 094502628

CLINICĂ ȘI FARMACIE UNIVET
Str. Ion Creangă 15 (lîngă Alimentara Triumf)
zilnic : 8.00 - 20.00
sîmbătă : 9.00 - 13.00
duminică : 9.00 - 13.00
☎ 032/176647

CABINET DUOVET
Str. Nicolae Gane nr. 25
zilnic : 16.00 - 20.00
sîmbăta: 10.00 - 13.00
duminică - închis
☎ 092555155, 032/214773

FARMACIE W-2000
Str. C. Negri (lîngă Biserica Bărboi - Tg. Cucu)
zilnic: 9.00 - 17.00
sîmbătă, duminică: 9.00 - 12.00
☎ 032/212342

FARMACIE VETERINARĂ BIOVET
Str. Primăverii nr. 23 (lîngă Policlinica Industrială)
zilnic: 9.30 - 17.30
sîmbătă: 9.30 - 13.00
duminică: închis
☎ 032/233414

FARMACIE VETERINARĂ "INTERSERVICE VET"
Str. Bacinschi nr. 9 (lîngă alimentara NEST-Autogară)
zilnic : 8.00 - 20.00
sîmbăta si duminica :8.00 - 14.00

FARMACIE VETERINARĂ "INTERSERVICE VET"
Piata Chirilă
zilnic : 9.00 - 17.00
sîmbătă : 9.00 - 13.00

FARMACIE VETERINARĂ MEDIVET
Str. Păcurari, bl. 543, parter
zilnic: 9.00 - 17.00
sîmbătă: 9.00 - 13.00
☎ /FAX 032/217869

Ofertă specială

Vînd spațiu comercial ultracentral, trifazic, monofazic, gaz, telefon, canalizare, 24 mp, curat, 18.000 $ (20.000 $ cu tot cu utilaje). Telefon 216423.

AUTO MOTO

Distribuitor autorizat
SC AUTOMOBILE DACIA SA
vinde
DACIA
orice tip, 0 Kilometri
LIVRARE IMEDIATĂ DIN PARC, PITEȘTI
TEL. 092-447328

- Vînd DACIA "0" km, orice tip, optional, la domiciliu. Tel. 094.314.996; 092.247.486.

Vînd DACIA 1310, 1986 omologată, cu îmbunătătiri. Tel. 034-178652, între orele 18.00-20.00.

- Vînd orice tip de Dacia, 0 km, pt. persoane fizice și societăti. Livrare imediată la Pitesti. Tel. 092-274612, 094-511809.
- Dacia 1310 cu îmbunătătiri. Relatii la telefon 212249. (1753396)
- Dacia 1300, an fabricatie 1983. Relatii la telefon 126864.
- ARO 244, an fabricatie 1990. Relatii la telefon 126864.
- Dacia 1310, an fabricatie 1992. Relatii la telefon 710728 - Tg. Frumos. (1753482)

Urgent, Oltcit - 1990, în perfectă stare de functionare și cu aspect ireprosabil. Pretul stabilit de cumpărător. Telefon 270946.

Oltcit, an fabricatie 1990, 40.000 km, stare foarte bună. Telefon 212374, după ora 20,00. (1754268)

- Foarte urgent, ARO 10 în stare foarte bună de functionare plus multiple piese de rezervă, pret negociabil 8.500 milioane lei. Telefon 111712. (1754004)
- Dacia Break, an fabricatie 1995, 38.000 km la bord. Telefon 271913. (1754068)
- Dacia-papuc carosată 1307, an fabricatie 1996, relatii la telefon 032/710794, după ora 21,30, sau 094/595409. (1753292)

Dacia 1310, an fabricatie 1997 - noiembrie, culoare gri-metalizat. Pret negociabil. Telefon 298065 (după orele 16,00) sau 298150 (orele 8,00-16,00). (1753436)

Oltcit Club, 1986, mecanică Franta, 10 milioane lei, negociabil. Telefon 094-545003.

Autoturisme Import

Vînd AUDI 80, din 1990, 1,8 benzină, înatriculat persoană fizică, multiple îmbunătătiri. Pret 12.000 DM. Relatii la telefon 035/311034 și 094/571790.

Vînd PEUGEOT 405, SR x 4, 4x4, superaccesorizat, fabricatie 1989, motor 1990 cmc, stare impecabilă. Tel. 170937 sau 094-512208.

Vînds BMW 252 i, fabricatie 1989, ABS, totul electric, calculator la bord, 149.000 km, functionare perfectă, pret convenabil - 8300 USD, negociabil. Accept variante. Tel. 034-141926, 094-871873.

Vînd FORD Sierra avariat + talon înmatriculare, pret extrem de avantajos. Tel. 094-606086.

Vînd RENAULT LAGUNA 18 RT an fabricatie 1994, motor EURO2 CD climă, centralozat. Relatii la tel. 094-589636 orele 10-14.

CUTROEN VISA, 1985, 1100 cmc, 5l/100 km, 12 milioane; BMW 518, 1979, 1800 cmc, 10 l/100 km, 9 milioane lei. Piese BMW seria 3 și 5. Tel. 094-852700.

Vînd camion MERCEDES 809 7,5 tone (vamă achitată) și MERCEDES 410 Diesel 4,6 tone. Tel. 034-116713, 094-584024.

Vînde BUS PEUGEOT DIESEL 1994, 3,5 tone, înmatriculat recent.Tel. 034-116713, 094-584024.

- Vînd Espero 1,5, aer conditionat, albastru, 1996, 70.000 km, 69.000.000 lei.
- Vînd VW Golf Cabrio, 1990, KARMANN, motor 1800 turbo. Telefon 092.345339.
- Renault 25 GTS , persoană fizică, an fabricatie 1988, aspect și functionare f. bune. Pret 6.700 DM, negociabil. Telefon 032/178410, după ora 16,00. (1752166)

Renault 19 Europa, fabricat în Franta, decembrie 1992, benzină, catalizator, servo total, cap. 1.400 cmc, full alarm security, anvelope noi Dunlop, directie asistată, casetofon plus 6 boxe, geamuri electrice, aer conditionat și un celular Philips Spark bonus. Pret 14.000 DM, negociabil. Telefon 092/379404 sau 211328-145583, pînă la ora 16,00. (1754264)

- Skoda Forman tip Break, nouă, 9.000 km la bord, cu catalizator, an fabricatie 1995. Pret 65 milioane lei, negociabil. Telefon 231652. (1753375)
- Volkswagen Golf I, Diesel, 4 portiere, înmatriculat. Pret negociabil. Telefon 271568 sau 136313. (1754064)

Fiat Ducato - Diesel, anul de fabricatie 1987, înmatriculată. Pret negociabil. Telefon 123560. (1753311)

- Ford Taunus, înmatriculat, numere noi, stare functionare foarte bună. Relatii la telefon 174430, după orele 17,00. (1754156)

DIVERSE

- Vînd TIR 22 tone cu termoking, în stare bună de functionare. Merită văzut. Accept variante. Tel. 039/619523, orele 8-16, 039/631051, după ora 17 sau 094-578165.
- ATENTIE! Vînd combină FERGUSON, tractor cu remorcă, disc MSPP (stare bună) - 75 milioane - plata în timp util. Telefon 030/442666.

1.VÎND BUS FORD TRANSIT, CAROSERIE SEMIÎNĂLTATĂ, NERULAT ÎN TARĂ, ÎNMATRICULAT PERSOANĂ FIZICĂ, 8.500 USD NEGOCIABIL. 2.CAMIONETĂ MERCEDES 307 DIESEL CU(KIPPER) BASCULARE, STARE IREPROSABILĂ DE FUNCTIONARE, NEÎNMATRICULATĂ, 3.500 USD, NEGOCIABIL. 3.OLDSMOBILE CUTLASS COUPE FULL OPTION NEÎNMATRICUALTĂ, 2.000 USD. 4.MERCEDES 230 E KOMBI, NEÎNMATRICULAT, CU NUMERE SI ASIGURARE NEMTESTI VALABILE, 2.000 USD, NEGOCIABIL. TEL. 094-602766.

SC vinde: - tratcor cu cositoare și circular pentru cherestea; - pompă pentru spălat masinio cu apă caldă; - linie completă spălătorie; - banc probat pompe injectie; - banc probat pompe hidraulice; - masini de spălat automate; - geamuri termopan. Tel. 034-211274, 211275, orele 7-17.

- Vînd TRACTOR U 650 M. Tel. 034-285027 Vultureni.
- Vînd izoterme: de 3,5 tone "FRUMOASA AMERICANĂ" și de 7,5 tone SAVIEM. tel. 034-170280, 034-140088.

Ford Tranzit 2,5 Diesel, an fabricatie 1992, 75.000 km, înmatriculat, cu CI, 1,5 tone, pentru marfă. Pret 17.000 DM, inclusiv TVA. Telefon 213213, 213710, orele 8,00-16,00. (1752038)

- SC vinde autocamion cu remorcă marca Mecedes 17,35, an fabricatie 1990, și autocamion cu remorcă marca DAF F95 350ATI, an fabricatie 1989. Ambele autocamioane sînt licentiate și agreate pentru transport international. Pret negociabil la fata locului. Relatii la telefon/fax 032/272092. (1754292)
- Trabant 601 S, în stare de functionare, an fabricatie '79, intrat în tară 1990. Relatii la telefon 251031, după ora 15,00. (1753372)
- Tractor U 650 și utilaje agricole. Telefon 035/316720. (1754257)
- Tractor U 650 cu remorcă auto 10 t, din 1993, înmatriculat cu numere noi, plus plug cu grape stelate și fixe. Telefon 094216894. (1753320)
- Remorcă rusească, capacitate 500 kg. Telefon 170855. (1754077)

PIESE

- Vînd autoșa 20 T, an fabricatie '92, pret negociabil. Accept și variante la schimb cu materiale de constructie. Rel. tel. 092/353156; 035/418003, după orele 19.
- Motor Dacia 1300, 3.000 km, la jumătate de pret fată de magazin. Telefon 172874. (1754089)
- Piese auto Lada, de orice tip, provenientă Ungaria și Rusia, sau le procur la comandă. Telefon 030/510752. (1754429)

CUMPĂRĂRI

- AUTO ROLLA SERVICE Buzău cumpără autoturisme, autoutilitare și camioane avariate, cu plata pe loc. Oferă toată gama de piese de schimb pentru autoturismele din import și oferă service complet la standardele cele mai ridicate. Tel. 038/710.848; 038/720.186; 094.816.113.
- Cumpăr Cielo cu aer conditionat . An fabricatie 1995 - 1996. Ofer 40 mil. neg. Tel. 092226205.
- Acte Mercedes - 230 E (benzină), în două portiere, sport și numere noi. Telefon 032/230370 sau 092/343601. (1754177)

☎ TELEFOANE UTILE

- ☎ **SALVARE: 961**
- ☎ **POMPIERI: 981**
  Pascani: 981, 761774
- ☎ **POLITIE:**
  Inspectoratul Judetean Centrala 140720; Dispecerat 146666; Municipiu Centrala 140020 Dispecerat 146840/955 Ofiter de serviciu 146850; Serviciul Circulatie - 140070.
- ☎ **SERVICII MEDICALE MOBILE CORPO-SAN (asistentă medicală non-stop de urgentă la domiciliu): 092376370**
- ☎ **PROTECTIA MUNCII.: 116139**
- ☎ **ASOCIATIA ROMÂNĂ ANTI-SIDA, HOTLINE SIDA: 210024**
- ☎ **AGENTIA C.F.R.: 147673**
- ☎ **INFORMATII GARĂ: 146333**
- ☎ **AUTOGARĂ: 146587**
- ☎ **TAXICOM, dispecerat: 953, 146593**
- ☎ **GO-TAXI, dispecerat: 279444**
- ☎ **TAXI ROMARIS, dispecerat: 215555, 222222**
- ☎ **TAXI LYON TRANZ, dispecerat: 214214**
- ☎ **AGENTIA TAROM: 115239**
- ☎ **INFORMATII AEROPORT: 174058;271590**
- ☎ **STATII PECO: Bas Ceaus - 176865; Aurel Vlaicu - 175872; Bucium - 132891; Crisan - 112182; Păcurari - 164142; Sărărie - 147480.**
- ☎ **A.C.R. - informatii utile: 112345, 130177.**
- ☎ **DISPECERATE: R.A. Gaz-Metan - 928; 141737; R.A. Apă-Canal - 214271 (centrala - 215410; robot - 219227); Renel - 147070, deranjamente - 929; Termoficare - 141956; R.A. Locuinta - 112434; Telefoane - Deranjamente - 921;**
- ☎ **GARDA FINANCIARĂ: 114065, 12427.**
- ☎ **ADMINISTRATIA FINANCIARĂ: 143030**
- ☎ **TRIBUNAL: 146300**
- ☎ **PROCURATURĂ: 212566**
- ☎ **CAMERA DE COMERT: 117757**
- ☎ **CENTRUL MILITAR JUDETEAN: 146370**
- ☎ **STATUL MAJOR JUDETEAN DE APĂRARE CIVILĂ: 214470**
- ☎ **HOTELURI: Moldova - 142225; Traian - 143330; Unirea - 142110; Continental - 114320; Sport - 232800; Orizont - 112700**
- ☎ **POLICLINICA CU PLATĂ: triaj informatii - 117244**
- ☎ **OFICIUL JUDETEAN PENTRU PROTECTIA CONSUMATORILOR: 145392.**
- ☎ **AGENTIA DE PROTECTIA MEDIULUI: 214357**
- ☎ **LABORATOR ANALIZE "PRO FAMILIA": 230431**
- ☎ **FUNDATIA PENTRU PROTECTIA ANIMALELOR "SALVANIM" - anunturi pierderi/găsiri animale: 212184**
- ☎ **INSPECTORATUL DE SĂNĂTATE PUBLICĂ: 210910**
- ☎ **Vama Nicolina - 142817**
- ☎ **Punct vamal Of. Postal 13 - 113093**
- ☎ **Directia Regională Vamală Iasi - 127779; 130154**

Oferta săptămînii: tehnică de calcul - birotică

QUARTZ MATRIX

Dealer autorizat COMPAQ pentru ROMANIA

Suport tehnic si service COMPAQ

COMPAQ

Performanta

Calitate

Siguranta

Pentru a obtine informatii suplimentare despre produsele COMPAQ trebuie doar sa ne contactati la telefon **217248, 217258** sau la sediul **QUARTZ MATRIX** din
Bd. Stefan cel Mare 10bis, Casa Modei, et. 2

qmatrix@quartzmatrix.ro
www.quartzmatrix.ro

EPSON
Imprimante
scannere
consumabile
service

IBM Business Partner

Konica
Copiatoare
multifuncționale
consumabile
service

Soluții integrate pentru problemele Dvs. !

QUARTZ

Magazinul Quartz, bd. Independenței Y1-Y2,
tel.: 032/216412, 216413, 146152; fax: 032/216412 mobil: 094-545026

US UNITRADE SYSTEMS

SYSCAD Tel. 032 213785 Fax 032 217166
Calculatoare, Imprimante in RATE
Consumabile și Accesorii
Vizitati magazinul nostru din str. Cloșca 8
(lîngă depozitul European Drinks, în spate la Casa Modei)
Monitor 14" color=1.150.000 * CD Blank=19.000

OMNIUM

Tel: 145993-magazin,
216528-fax,
213027-sediu
E-Mail: omnium\mail.dntis.ro

elcom
INTERNATIONAL
societate ROMÂNO-GERMANĂ
dealer EPSON
Iași, str. C. Negri nr. 4, tel. 032 / 217233, 217903

6x86 233 Mx
4.885.000 lei
(TVA Inclus)
RATE și LEASING

INFOSTAR GRUP IAȘI
094623024, 094623025, 094643309

CONTGEN '98
Sistem informatic integrat destinat activitătii financiar - contabile, de gestiune și management, cu următoarele module:

* Contabilitate
* Încasări/plăti
* Stocuri
* Mijloace fixe
* Salarii

Posibilităti de achizitionare pe module !!!
GRATUIT implementare și instruire personal !!!
Variante monopost și retea !!!
Multisocietate !!!
Vinzare și în sistem leasing !!!

Universal RX

Proiectare, execuție, service
REȚELE CALCULATOARE
CABLARE STRUCTURATĂ

Microsoft Authorized Dealer — software personal certificat

Canon Official Dealer — imprimante jet si laser copiatoare, faxuri

HEWLETT PACKARD Authorized Reseller — imprimante jet si laser, consumabile, plottere

SALIENT Master V.A.R. — calculatoare Pentium MMX, 6x86 M2, K6, Pentium II

Vânzări în **RATE !**

Str. Grigore Ureche nr. 3, Tel / Fax: 212 660, 217 254

le modèle

UltraPRO

RATE? DA!
DOBÂNDĂ? NU!

imprimante copiatoare
faxuri consumabile
instalări rețele service

Sf. Lazăr 53
tel./fax 239003

SERCOM

Vrei un Pentium?

4.690.000!!!

TVA inclus

ĂSTA-I PREȚUL!

RATE

Tel: 231001, 239396, 122589

B-dul N. Iorga, nr.46

LIVIUS

Microsoft Certified Dealer

Calculatoare, monitoare, imprimante, consumabile ... din stoc !

RATE - simplu și avantajos

Windows98
CIEL!
Soluția de referință

În lumea calculatoarelor aveți nevoie de un prieten !

LIVIUS Iași, str. Fătu nr. 1A, tel/fax: 032 - 11.22.21, 11.59.22, http://www.livius.ro, e-mail: livius@livius.ro

AVICENA COMPUTERS

Facilități de plată în RATE și LEASING
Inscripționări CD
Execuție rețele cu echipamente de brandname: 3Com Bay Networks
Distribuitor autorizat: TARGA LEXMARK
IASI, Bd. Stefan cel Mare nr. 10 E-mail:avicena@mail.dntis.ro, http://home.dntis.ro/~avicena/
TEL:032-217961 FAX: 032-213047 GSM: 092-371107

ACE COMPUTERS
importator & distribuitor autorizat DTK Computer

Distribuitor DTK Computer

Canon

HEWLETT PACKARD Authorized Reseller

Microsoft Certified Dealer

EPSON

Iași, str. Grigore Ureche, bl. W. Mărăcineanu
tel./fax 032/213122, 213130

SPRiNT
COMPUTERS

intel. igent

your password for tomorrow

ISO 9002 CERTIFIED

RETELE DE CALCULATOARE
CONSUMABILE SI ACCESORII
IMPRIMANTE HP, CANON, XEROX
Str. Gh. Ghibănescu nr.1(în dreapta Palatului Culturii) Tel: 032/ 211.381

REL COMPUTER
Distribuitor autorizat
LG EPSON LANIER
Calculatoare, imprimante, copiatoare
Case de marcat , cîntare electronice, consumabile
Iași, Șos. Arcu nr. 12, Bl. Z18, tel./fax 032-214190

IMPACT Computer Shop & Internet Café

Rate — Pentru un cumparat de la noi

Oferim soluții

CASTIGATI 10% REDUCERE din pretul unei timp de 1 an.

Comstart'93 Cuza Voda 43 tel/fax: 215341, 215203, 279890

FERAX & FERAX COMPANY
Distribuitor autorizat: IAȘI, VASLUI, BOTOȘANI, SUCEAVA

Konica
Copiatoare digitale și color

GLORY
Echipament bancar

LAMIREL
Aparatură de birou

PAPETĂRIE, RIBOANE
Reconditionare cartușe toner imprimante laser

Service autorizat / piese de schimb originale și consumabile

Iași, str. Cuza Vodă 30-32
Tel./fax: 032 - 11.65.01
GSM: 092.389.135 / 092.389.136
e-mail: ferax@mail.dntis.ro

auto technic
B-dul Păcurari nr. 589 (fostul Coleus), tel. 219291
B-dul Independenței (vis-a-vis de NIPPON), tel. 213101

- Calculatoare
- Imprimante
- Consumabile

} **Plata în 12 - 24 RATE!**
cu și fără avans !

Oferta specială !
Cyrix MX 6x86 / 233 MMX ... **5.095.000** lei
AMD K6 2/266MHz ... **5.595.000** lei
NOU! AMD K6 2 (3D Now!™) 266MHz ... **5.870.000** lei
INTEL Pentium 233 MMX ... **6.090.000** lei
Pentium II CELERON ... **5.970.000** lei
Pentium II KLAMATH 266 ... **8.249.000** lei
Imprimantă Canon BJC 250 ... **1.599.000** lei

1 - 3 ani garanție
TVA inclus
NOU! Calculatoare FIC
(FIRST INTERNATIONAL COMPUTERS)

STOC NOU - Second hand
ACER 386 - SX/20, ISA, 4/40; 14" VGA Color ... **1.299.000** lei
DELL 486 DX 2/66, 8/120, 14" SVGA Color ... **2.899.000** lei
6 luni garanție *TVA inclus*

INFOSERVICE
"AGER" ⇒ ISO 9002

Cyrix/ IBM 233 MMX 6x86	5.170.000 LEI
AMD K6 266 Mhz	5.775.000 LEI
PENTIUM 233 MMX	5.899.000 LEI
PENTIUM II 233 MMX	7.449.000 LEI

MB INTEL TX 512KB HDD 2.1 Gb, 16 MB SDRAM
Video Card 1 Mb, Monitor 14" Digital
PRETURILE INCLUD TVA

PLATA IN RATE
10% avans 12, 24 rate prin BANCA
Bd. COPOU nr. 4
Sub Camera de Comert si Industrie
Tel./Fax: 211745/144718

Copiator Digital
XEROX Document Centre
220/230

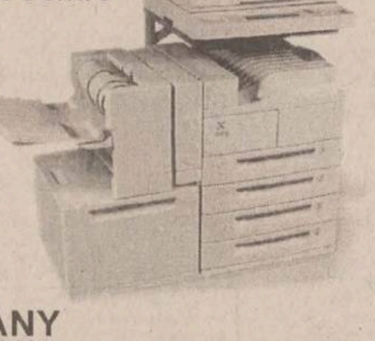

THE DOCUMENT COMPANY
XEROX

LEASING
3 ANI!

GIROS COMPANY
Iași, Str. I. C. Brătianu 20-22
☎ 032/210.872

TONER
piese de schimb // service
pentru imprimante jet sau laser
RATE! hîrtie pentru copiator și imprimantă, calc
Copiator OCE 2075 A4/A3, 22 copii/minut, ZOOM A4/A3
6.500.000 (TVA inclus)

ZACH & SON
21.98.85
14.58.22
21.16.17

ZACH & SON Aleea Sadoveanu nr. 2
219885 145822 211617

Pentium P233 MMX	6.100.000 lei
Pentium II 233 MMX	6.600.000 lei
Pentium II 266 MMX	6.850.000 lei

Preturile includ TVA.

Sistemul include:
Mb TX 512, HDD 2.1 Gb, 16 Mb SD RAM,
Video card 1 Mb, Monitor 14" SVGA

RomUS Trading & Development Ltd.

RD Computers

Bd. Copou 3
Tel./Fax 210492
e-mail: sales@romus.com

NOUA LUME A SUCCESULUI

Vînzări

BIJUTERII AUR

Verighetă, lant (4,5 g). Aur prelucrat, de 14 K. Pret 100.000 lei/g. Telefon 175508.

COLECȚIE DE TIMBRE

Colectie de timbre românesti neobliterate, inclusiv colite, la pret de catalog (perioada 1969-1987). Telefon 094/564446.

STORCĂTOR BRAUN

STORCĂTOR DE FRUCTE BRAUN. TELEFON 175508.

BOFA

TRUSĂ COMPASURI BOFA. TELEFON 175508.

ROTRING

TRUSĂ ROTRING (4 STILOURI SI 3 REZERVE); TRUSĂ SABLOANE LOGAREX. TELEFON 175508.

RICHTER

TRUSĂ COMPASURI RICHTER. TELEFON 175508.

■ Masină de spălat Albalux 7.1. Telefon 175508.

■ Utilaje patiserie: malaxor aluat 20 kg, robot creme 20 kg, masină inghetată SUA. Telefon 094/559485. (1753790)

■ Tablă zincată (SIDEX) si orice fel de produse laminate la preturi fără concurentă. Telefon 036/419985; 092352893. (1251982)

MATERIALE DE CONSTRUCȚII - S.C. MOLDIFCA S.A. IAȘI

Vinde, prin depozitul Dancu din Soseaua Iasi - Ungheni nr. 11, următoarele materiale de constructii: nisip, pietris - mărgăritar, balast, ciment, var, tuburi canalizare Dn 200 - Dn 800. Se asigură transportul. Telefon 176010. (1753244)

TABLĂ ZINCATĂ

Sidex Galati, 2000X1000X0,4 mm, pret 58.000 lei/coala, usi, geamuri, mobilier la comandă. Telefon 177745 sau 092/389114. (1753037)

■ Telefoane Nokia 1611, Philips Fizz, Motorola 7200. Pret 750.000 - 1.000.000. Telefon 032-217611 sau 092-352801. (1753277)

■ Ciine - rasa ciobănesc românesc, 2 luni, pret foarte, foarte avantajos. Relatii la telefon 179585, după orele 17,00.

■ Nou! Second-hand confectie Belgia, importator direct, numai calitatea I. Iasi. Relatii la telefon 092/395899, 032/214631; 032/140191, după orele 20,00. (1754232)

■ Pui mascul Rotweiller din femelă campion cu mascul dublu campion european, amîndoi talie deosebită. Pret 250 dolari, usor negociabil. Pretul include si actele plus primul vaccin. Vîrsta puilor - 5 săptămîni. Telefon 092/331897, 232616, după ora 18,00. (1752005)

■ 4.000 kg lemne esentă tare - fag si carpen; tonetă sticlă si aluminiu, damigene de 50 litri. Telefon 115197.

■ Mese de biliard noi, cu placă de marmură sau înlocuitor, sistem cu fise si la oră, accesorii, mobilă la comandă. Transport. Preturi fără concurentă. Telefon 094-580068; 030/441184 si 030/442724. (1752032)

■ Pachet telefon mobil EASY ALO, nou, în garantie, cu abonament; Dialog 50 cu minute gratuite incluse în abonament, urgent. Pret negociabil sau predau abonament Dialog 50. Telefon 094620236. (1752101)

■ S.C. PRODAVIS S.A. Iasi oferea spre vînzare, la pret cu ridicata, produsele: carne pui griller calit. I-a - 18.000 lei/kg; carne pui cu cap, gît si picioare calit. I-a - 16.000 lei/kg; pulpe pui - 22.000 lei/kg; piept pui - 22.000 lei/kg; ficat pui - 25.300 lei/kg; pipotă pui - 18.000 lei/kg; tacîm pui - 11.500 lei/kg. Preturile nu includ TVA. Relatii suplimentare la telefon 147901; 146600, 147686. (1752134)

■ S.C. MOZART COM S.R.L., cel mai mare importator direct de haine second-hand din tară, vă oferă baloti la 45 kg, original sortate de exportator. Stoc nelimitat! Preturi avantajoase! Adresa: Tg. Mures, B-dul 1 Decembrie 1918, nr. 255. Telefon 065/255896 - depozit; 065/256274 - fax; 018/590512 - mobil; 018/626815 - mobil. Deschis: luni-vineri, între orele 9,00-18,00. Închis: sîmbătă-duminică.

IMPORTATOR DIRECT

ÎMBRĂCĂMINTE SECOND-HAND vinde EN GROS, prin punctele de desfacere din: BRĂILA - str. Grivita 151, tel. 039/611825; TECUCI - Centrul comercial GALGROS; ONESTI - tel. 092/391690, 034/324783, FOCSANI - Complex Comercial LVG stand 88 tel. 092/501129; GALATI - Complex Comercial COMRIMET, intrarea principală tel. 092/287885; ÎMBRĂCĂMINTE DE SEZON - baloti de 50 kg, pret negociabil.

■ SC vinde tablă aluminiu: 0,4; 0,5; 0,7; 0,8; 1;1,2;1,5;2;2,5;3;5 mm striată 2,5; 3; cutată: 0,5;0,8; stuco: 0,7; 0,9; 1,2; cornier aluminiu; profil firmă luminoasă; tablă zinc 0,4. Tel. 034-117883.

OFERTĂ SPECIALĂ

VODCĂ si ROM en gros 4000 lei. Tel. 092-230331.

■ SC LAMI SRL IMPROTATOR DIRECT BELGIA VINDE ÎMBRĂCĂMINTE SECOND-HAND. CALITATE DEOSEBITĂ. TEL. BACĂU 092-555575, BUCURESTI 01-4302115.

■ Vînd tablă zincată 0,4 x 1000 x 2000. Pret 55.000 lei foaia. Telefon 035/472308, 035/473201, Husi.

■ VÎND PIANINĂ GERMANĂ NEUMEYER CULOARE BEJ, PERFECTĂ STARE SI FUNCTIONARE - 15 MILIOANE LEI. TEL 034-144682.

FOARTE URGENT!

INSTALATIE INDUSTRIALĂ PENTRU RAFINARE ULEI COMESTIBIL. Nouă, completă, dublă rafinare (desmucilaginare, neutralizare, decolorare, winterizare, dezodorizare, polisare) capacitate rafinare minim 4, maxim 20 tone/zi. Tel. 033-733262, 092-237341.

■ Dozatoare bere noi, complete, garantie la comandă. Galati tel. 094632344, 036/413808.

OFERTĂ SPECIALĂ!

Făină albă 550 îmbogătită. Nu necesită amelioratori. Pret 1900 lei cu TVA inclus. Tel. 094.524.784.

■ S.C. GRUP ACANTUS SRL vinde făină tip 650 la pretul de 1700 lei/kg plus TVA, în saci egalizati de 40 kg. Telefon 033/734408. (1752171)

■ SC PROMO S.A. vinde paturi structură metal suprapuse. Pretul 350.000 lei bucata, fără TVA. Telefon 210651, 111390. (1752146)

■ IMPORTATOR DIRECT GERMANIA. Vindem încăltăminte second-hand în saci sigilati - 21.900 lei cu TVA si haine second-hand din COLECTA DIRECTĂ - pret 13.900 lei cu TVA. Vînzări pe credit de la 1.000.000 pînă la 200.000.000 lei. Telefon 031/511634; 031/512945; 094/503902

■ VINDEM LA CEL MAI MIC PRET, SACI DE POLIPROPILENĂ (RAFIE), PENTRU MORĂRIT, CEREALE, SEMINTE, ZAHĂR, ÎNGRĂSĂMINTE ETC. TEL. 041/66.58.98; 041/695.686; 041/516.158.

■ SC PISCICOLA SA Neamt vinde peste proaspăt (crap, fitofag, caras) în perioada 1 septembrie 30 octombrie. Relatii la tel. 033-217836; 033-212018; 033-724127.

■ SOCIETATEA PARABOLIS EQ SRL OFERĂ LA PRETURI MINIME HAINE SECOND HAND EN-GROS IMPORT BELGIA. PRIMĂ CALITATE BALOTI SIGILATI. RELATII LA TEL. 094-593872, 034-182856.

■ Vînd Dentior 5 cu scaun. Tel. 036/471354; 036/469488.

■ Vînd pianină Belarus, placă bronz, stare exceptională, pret negociabil. Tel. 039/620074.

■ Vînd 3 aparate tip Poker, model nou, stare bună convenabil. Tel. 094632344, 413808.

■ Pătut pentru copil, în perfectă stare. Telefon 117493.

■ Haină lungă, blană nutrie, mărimea 48. Pret negociabil. Telefon 740362. (1752154)

■ Dozator cu răcitor, 2 capuri; tub; keguri. Relatii la telefon 222228. (1752153)

■ Fichete metalic în stare foarte bună si banc de fier cu menghină. Telefon 115015. (1752161)

■ Urgent, următorul mobilier: studiou în bună stare; masă extensibilă - 12 persoane cu 6 scaune tapitate. Telefon 133937.

■ Masină de cusut "Aurica" (URSS). Relatii la telefon 290110.

■ Oferiti-vă un pui de pisică birmaneză. Ve-ti scăpa de monotonie, garantat. Telefon 166760. (1752148)

■ Două locuri de veci la Cimitirul "Buna Vestire" (Păcurari). Telefon 136825. (4470433)

■ Cherestea diverse esente, tai bustean cu materialul clientului sau al meu, diferite dimensiuni la cererea clientului. Telefon 290040, zilnic (orele 20,00-22,00). (1753388)

■ SRL înfiintat în 1995, toate activitătile, bilant zero. Telefon 124775, orele 16,00-20,00. (1754093)

■ Tonetă capsulată, complex Flora - Tătărasi. Telefon 272219.

■ Cazan inox 40 l, masă tip ROMANA, 6 scaune, butelie dublă - rusească. Telefon 172874. (1754088)

■ Urgent. Mobilă de sufragerie, model nou, din lemn masiv (canapele de 2 si 3 locuri, fotoliu, masă, draperie, lustră). Pret 10 milioane lei. Telefon 211932. (1753476)

■ Ciine Dalmatian un an si două luni. Telefon 219339.

■ Cazan tuică, inox, elementi de calorifer. Telefon 170855.

■ Microscop laborator, nou, echipat complet, obiective 6x, 10x, 20x, 40x, 90x si oculare 5x 7x, 10x. Pret avantajos. Telefon 032/120076. (1753383)

■ Urgent. Masină de cusut "Ileana". Telefon 158545, după orele 16,00. (4470422)

■ Uniformă pentru Liceul "N. Negruzzi" (clasa a V-a) si bicicletă semicursieră. Telefon 149457. (1754441)

■ Pui Coker spaniel negri, masculi. Relatii la telefon 142548.

■ Masină de cusut marca "Singer", masă, masină de cusut "Veronica", geacă piele, motor masină cusut + pedală. Telefon 127908. (4470418)

■ Mobilă de zi (canapea, dulap două usi, masă, scaune), pentru garsonieră, cameră chirie pentru studenti. Telefon 153913, după-amiaza. (1754237)

■ Cadă stejar 1000 litri, 5 butoaie stejar 500 litri/buc, zdrobitor si teasc struguri, 10 damigene sticlă a 50 si 25 litri/buc. Pret convenabil. Sunati la telefon 164383. (1754243)

■ Criptă la Cimitirul "Eternitatea" - două locuri, între "Eroi" si Biserică. Telefon 224703, seara. (1754240)

■ Urgent. Masină de spălat automată. Pret convenabil. Telefon 212596, orele 16,00-20,00. (1754443)

■ Urgent. Medicament pentru inimă RYTHMEX (RYMONORM), sub pretul farmaciei. Telefon 211981.

■ Pui Cocker auriu. Relatii la telefon 136206. (1753362)

■ 980 de actiuni la Societatea de Valori Mobiliare (SVM) BROKER Cluj-Napoca. Pret 70.000 lei/actiune. Telefon 092/352772.

■ Presă de ulei cu presare la rece, eventual schimb cu floarea-soarelui etc. Telefon 032/143493, seara. (1251891)

■ Haină de piele, pentru damă, mărimea 46-48, de tip "sahariană", model deosebit, nouă; pardesiu stofă lînă, nou, mărimea 46-48. Telefon 122720. (1753359)

■ Pui - ciine, rasa Ciobănesc german, vîrsta două luni. Exemplare deosebite. Telefon 178603. (1754059)

■ Lemne foc, esentă tare. Telefon 140324. (1752024)

■ Seturi baie Olivia (Melania) albe, noi, 8 piese - 440 mii lei. Color - 590 mii lei. Asigur transportul. Telefon 094/860555. (1752131)

■ Aragaz cu două ochiuri si cuptor tip vechi, împreună cu butelie si ceas. Telefon 117771, orele 7,00-10,00 si 19,00-23,00.

■ Aragaz două ochiuri si cuptor; haină blană de capră. Telefon 293221, după orele 15,00. (4470431)

■ Urgent. Tonetă cu loc în zona Autogară-Gară, cu vad foarte bun. Relatii la telefon 230769 si 166472. (1753386)

■ Role, mărimea 36, pret avantajos. Relatii la telefon 131348. (1753387)

■ Canapea extensibilă, îngustă pe lungime, sifonier cu trei usi, masină de spălat, toaletă cu oglindă. Preturi convenabile. Telefon 176082. (1754085)

■ Îmbrăcăminte second-hand S.C. TRADE LINK ROMÂNIA S.R.L., importator direct, vinde en-gros: baloti sigilati SUA; original Italia; saci încăltăminte de toamnă. Telefon 032/212051; 032/230372. (1753407)

■ Garaj metalic din panouri, demontabil, fără teren, 5,5x3,5x3 m în două ape. Telefon 225669. (1752841)

Electronice

MARCATOARE PREȚ

Marcatoare pret, etichete, aparate lipit pungi - preturi promotionale. S.C. ELCOSERV S.R.L. Iasi. Telefon/fax 230205. (1752028)

ELCOSERV S.R.L.
ECS
Tel. 230205
IASI

ELCOSERV ECS. Stampile, tusuri, suporti COLOP. Str. Decebal nr. 1, cam. 30. (1752589)

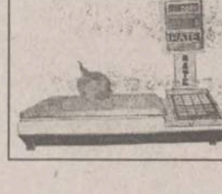

CÎNTARE ELECTRONICE

Cîntare electronice. Distributie si service prin: S.C. ELCOSERV S.R.L. Iasi, telefon/fax 230205. (1752589)

CASE DE MARCAT ELECTRONICE

Case de marcat electronice. Distributie, service, consumabile prin S.C. ELCOSERV S.R.L. Iasi, telefon/fax 230205. (1752589)

CASE DE MARCAT - CÎNTARE ELECTRONICE

Preturi de DISTRIBUITORI! Facilităti de plată în RATE! Asistentă tehnică, garantie si postgarantie asigurată de specialisti cu experientă. Reparatii pe bază de comandă. NOU! Cresterea capacitătii de înregistrare, prin eliminarea zecimalelor la ELKA 82M. S.C. INITA S.R.L. Iasi, str. Mitropolit Varlaam nr. 5, telefon/fax 032/131726. (1752941)

CASE DE MARCAT ELECTRONICE 3 MODELE

S.C. Mora Electronics S.R.L., telefon 212735. (1753427)

BALANȚE ELECTRONICE JAPONEZE

Balante si platforme electronice. S.C. Mora Electronics, telefon 212735. (1753427)

VIDEO RECORDER "UNIVERSUM"

Nemtesc. Functionare impecabilă. Pret fix 700.000. Telefon 170845. (1754281)

■ Televizor alb-negru, stare foarte bună de functionare, 350.000 lei, negociabil. Tel. 137184.

■ HUSE, ÎNCĂRCĂTOARE, ACUMULATORI SI ORICE ACCESORII GSM NUMAI PRIN REM. SUNATI ACUM! TEL. 033/232.211; 033/232.212.

■ Vînd GSM - NOKIA 1611 import ANGLIA, încărcător, husă piele. Tel. 034-112109.

■ Frigider Arctic, 140 l. Telefon 270886. (1754092)

■ Amplificator japonez LUXMAN ultimate Fidelity L-215 de lux, auriu, 4 iesiri, boxe 4x50 W, filtre, Poudness, sunet impecabil. Telefon 173853, după orele 18,00. (1754093)

■ 486 Dx2/66 Mhz, marca PGA, color SVGA, 1,8 milioane lei. Telefon 092/725276. (1752168)

■ Calculator 386. Telefon 222856. (1752054)

■ Televizor cu integrate în stare foarte bună. Telefon 114931.

■ SUPER FIT S.R.L. Buzău vă oferă en gros tv. color (de la 55 DM în sus), utilaje frigorifice, masini de spălat automate, aparatură video si audio, toate sunt la preturi fără concurentă. Se asigură transport avantajos. Telefon 038/413271; fax 038/721621.

Cumpărări

■ ACHIZITIONĂM SEMINTE DOVLEAC. TELEFON 068/421610; 068/423207.

■ Cupoane agricole primăvară-vară-toamnă, pret negociabil, orice cantitate. Telefon 032/233094. (1246637)

CUMPĂR CUPOANE AGRICOLE

Cupoane agricole de toamnă, pret maxim. Telefon 170845.

■ SC ULENA SRL Bacău - Răcăciuni cumpără seminte FLOAREA-SOARELUI pret 200 $/tonă. Prestări servicii 22 litri ulei dublu rafinat la 100 kg floare. Tel. 034-251240.

■ Cumpăr cupoane agricole. Pret maxim. 036 / 464586 sau 094601189

■ Televizoare cu circuite integrate defecte, cu tub bun. Ofer între 100 si 200 mii lei. Telefon 113380. (1754280)

■ Cupoane agricole, pret avantajos. Relatii la toneta cu lozuri de lîngă Restaurant "Familial", orele 8,00-19,00. (1754054)

■ Cupoane agricole, pret avantajos. Relatii la toneta cu lozuri din fata Florăriei "Decora" din statia de tramvai din Centru, orele 8,00-20,00. Seriozitate. (1753307)

■ Cupoane agricole, pret negociabil, la cantităti mari pret maxim. Seriozitate. Telefon 178418. (1753307)

■ Certificate FPP II Moldova. Ofer 70.000 lei. Telefon 158502.

Angajări

S.C. IULIUS S.R.L.

angajează secretară de afaceri. Aspect fizic plăcut, studii superioare, cunoasterea a două limbi străine, abilităti de comunicare, cunostinte tehnoredactare pe calculator. Fisele de înscriere se pot obtine de la sediul S.C. IULIUS S.R.L. din str. Sărăriei nr. 6 si se vor depune însotite de fotografie si scrisoare de motivatie, pînă la data de 23.09.1998, ora 15,30, în acelasi loc. Concursul va avea loc în data de 28.09.1998, ora 10,00, la sediul firmei. (1752122)

■ S.C. ORIENT angajează confectionare. Telefon 155717.

■ HOBBY SRL angajează agenti vînzări (fete), absolvente de liceu. Telefon 092/345823 sau 092/395168.

■ Farmacia Cantemir angajează farmacist. Relatii la telefon 130690; 214995. (1753338)

■ Urmare a dezvoltării activitătii, firma LATIN îsi întăreste echipa organizînd concurs pentru ocuparea următoarelor posturi: DIRECTOR COMERCIAL, SEF COMPARTIMENT COMERCIAL, DIRECTOR DEPARTAMENT. Conditii: vîrsta maximă 40 ani, studii economice superioare, cunoasterea limbii italiene, permis categoria B. SEF MAGAZIN, SEF STAND. Conditii: vîrsta maximă 35 ani, studii superioare (sef magazin) si studii medii/superioare (sef stand); cunoasterea unei limbi străine, permis categoria B. LUCRĂTOR COMERCIAL. Conditii: vîrsta maximă 30 ani, studii medii/superioare, permis categoria B. Înscrierile se fac zilnic, la sediul societătii din strada Armeană. Telefon 142030; 115151.

■ S.C. FORTUNA-ARCU SRL IASI angajează vînzători-gestionari (fete) si supraveghetori (băieti), pentru magazinele alimentare, în următoarele conditii: studii medii; stagiul militar satisfăcut (pentru băieti); abilitate în comunicare; prezentă agreabilă. Oferim un salariu brut de 750.000-850.000 lei, încadrare cu carte de muncă si posibilităti de promovare într-o echipă tînără si dinamică. Relatii si înscrieri la sediul firmei din str. Arcu nr. 27, bl. 19, mezanin, sau la telefon 143207; 117036.

■ Agentie impresariat autorizată angajează dansatoare pentru contracte interne si Elvetia, Germania, Canada. Garantăm seriozitate. 094.23.63.98.

■ NARDO MANNEQUIN - FIRMĂ DE IMPRESARIAT ARTISTIC ROMÂNO-ELVETIANĂ - selectionează tinere 19-27 ani cu potential de dansatoare, care vor fi pregătite (se asigură COREGRAFIE, COSTUME, CAZARE) pentru contracte de muncă în OCCIDENT: ELVETIA, LIECHTENSTEIN, AUSTRIA, CANADA, JAPONIA. OFERIM si CEREM SERIOZITATE MAXIMĂ!. Tel. 01-250.11.82; 01-250.97.95, 092-72.53.41.

OFERTĂ DEOSEBITĂ!

CHELNERITE ÎN BARURI DIN SERBIA! TINERE 20-28 ANI, ASPECT FIZIC PLĂCUT, FĂRĂ OBLIGATII. RELATII LA TEL. 094-808125.

■ SC angajează trei absolvente ale Liceului Economic nr. 1 pentru functia de vînzător. Vîrsta maximă 30 ani, cu experientă în activitatea de comert cu amănuntul în domeniul alimentar. Telefon 271900, orele 8,00-18,00.

■ Importantă companie mixtă, axată pe importul si distribuirea de produse electrocasnice, angajează reprezentant comercial pentru nordul Moldovei (Suceava, Botosani, Iasi si Neamt). Experienta în vînzări, studiile superioare si carnetul de conducere constituie avantaje. Trimiteti un CV si o scrisoare de intentie olografe pe adresa CP 172, OP 4 Suceava, judetul Suceava, pînă la data de 28 septembrie 1998.

■ Selectionez tinere 18-28 ani, aspect fizic plăcut, minimum 1,65, pentru contracte dans (Grecia, Japonia), Italia (Reingreso). Telefon 094-888383, 094-318874.

■ Angajăm dansatoare bar noapte, posibilităti contracte străinătate. Tel. 092-762024.

■ Caut femeie internă, pensionară (învătătoare-profesoară) pentru supravegherea a doi elevi cl. a V-a si a VII-a. Ofer pensiune, conditii deosebite. Telefon 212401. (1752159)

■ Angajăm agenti. Telefon 122213. (1753395)

■ Societate comercială angajează femeie de serviciu. Relatii zilnic între orele 8,00-15,00, la telefon 152959. (1754015)

■ S.C. TRUST ASTORIA SRL angajează bucătari cu calificare si experientă în domeniu. Relatii la telefon 135569.

■ S.C. angajează debarasatoare pentru activitate bar. Telefon 224430. (1754290)

■ S.C. IASI CONF S.A., CEA MAI MARE PRODUCĂTOARE DE CONFECTII TEXTILE DIN JUDETUL IASI, ANGAJEAZĂ CONFECTIONERE ÎN CONDITII FOARTE AVANTAJOASE DE CÎSTIG. FACILITĂTI SUPLIMENTARE SI MULTĂ SERIOZITATE. RELATII LA TELEFON 132500 INT. 138 SAU LA SEDIUL FIRMEI DIN IASI, CALEA CHISINĂULUI NR. 26.

■ QUARTZ MATRIX angajează agenti vînzări în domeniul echipamentelor de calcul si birotică, pentru activitatea de teren. Vîrsta maximă 35 ani. Experienta în domeniu constituie un avantaj. Înscrieri pe bază de C.V. si scrisoare de intentie la sediul firmei din Iasi, Bdul Stefan cel Mare si Sfînt nr. 10 bis, Casa Modei, etaj II. (1754226)

■ Agentie de impresariat angajează cu contract dansatoare, 18-30 ani, pentru Canada. Telefon 094/597801. (1754000)

■ Corpul Gardienilor Publici al judetului Iasi recrutează tineri (bărbati), vîrsta pînă la 40 ani, în vederea scolarizării pentru a deveni gardieni publici. Înscrierile se fac la Biroul Salarizare-Personal, din str. Bucium nr. 30, începînd cu data de 9.09.1998, pînă la data de 18.09.1998. (1754428)

■ SEVENTEEN COSMETICS angajează stilist make-up. Cerinte: persoane de sex feminin cu vîrsta cuprinsă între 22-35 ani; studii de specialitate si experientă în domeniu constituie un real avantaj; tinută ireprosabilă. Relatii suplimentare la telefon 092506601. (1752830)

■ Contracte dansatoare 12 tări. Telefon 050/734240; 094560180.

■ Intelectuali pensionari angajăm pentru menaj-gospodărie la tară, femeie singură sau cuplu fără copii si alte obligatii. Asigurăm locuintă si salariu. Solicităm maximă seriozitate. Telefon 018611611. (1246247)

■ Angajăm cu contract de muncă pentru un an în Israel constructori, fierari betonisti, dulgheri si zidari. Telefon 033/222737, 218980.

Matrimoniale

■ Tînără, 28 ani, salariată, studentă la fără frecventă Stiinte Economice, doresc cunostintă cu tînăr - numai intelectual 28 - 33 ani, în vederea căsătoriei. Răspunsuri la C.P. 10, O.F. Postal 1, Iasi, cu foto. (192992)

■ Licentiat, 28/1,78/70, situatie socială si materială bună. Doresc cunostintă cu persoană corespunzătoare, pentru prietenie (căsătorie). Mesaj cu număr de telefon la O.P. 6, CP 1306.

■ Licentiat 36/1,76/66, drăgut, serios, doresc pentru căsătorie, domnisoară frumoasă, suplă, inteligentă, peste 1,68 m. Rog foto! (Croitoru L., B-dul Elisabeta nr. 23, ap. 48, sector 5 - Bucuresti).

Pierderi

■ Ciine Caniche bej, în seara zilei de 10 septembrie în zona Podu Ros. Avea zgardă lată din piele si medalion cu număr de telefon 137247. Răspunde la numele de Mark. Aducătorului ofer un lăntisor de aur. Telefon 137247. (1752112)

■ Cheie autoturism cu breloc. Telefon 210823; 211525.

■ Legitimatie de transport (reducere) pe numele Asultanei Relu. O declar nulă. (1752844)

■ Pechinez, roscat, cu lăntisor auriu la gît, în data de 12 septembrie, în cartier Galata (la deal de Cimitirul "Sf. Vasile"), ofer recompensă. Telefon 165285, după ora 16,00. (1753391)

■ Legitimatie de veteran pe numele Solonariu Constantin. O declar nulă. (1753390)

■ Număr de marcă C.B.P. nr. 921, pe numele Macovei Constantin. Îl declar nul. (1752625)

■ Număr de înmatriculare IS.02.RXM pe numele Ilascu Georgeta. Îl declar nul. (1752163)

■ Legitimatie RATC pe numele Munteanu Gheorghe. O declar nulă. (1753485)

■ Permis de pescuit pe numele Munteanu Gheorghe. Îl declar nul. (1753486)

■ Buletin de identitate pe numele Piucă Sorin. (1753489)

■ Legitimatie RATC pe numele Grosu George. O declar nulă.

■ Carte identitate cu seria B nr. 142787, pe numele S.C. Hala & Co. O declar nulă. (1752162)

Licitații

■ Serviciul Teritorial de Difuzare si Programare a Filmelor Iasi, cu sediul în Aleea Cimitirului Evreiesc nr. 2, oferă spre închiriere cu licitatie spatii pentru birouri si depozite de dimensiuni medii. Eventualele oferte la telefon 032/164938; 032/164388. (1754007)

■ Regia Autonomă de Difuzare si Exploatare a Filmelor ROMANIAFILM Filiala interjudeteană Iasi organizează, în ziua de 25 septembrie 1998, ora 10,00, la sediul său din Pasaj Gavriil Musicescu nr. 1, licitatie pentru selectie de ofertă executări lucrări acoperis pentru Cinematograful "Republica". Relatii suplimentare la telefon 117178.

■ Banca Agricolă SA - Sucursala Coordonatoare Iasi vinde prin licitatie publică următoarele bunuri mobiliare, proprietatea SC CIP Tomesti SA: autocamioane SAVIEM - 2 buc, buldozer S 650, tomberon furaje, remorcă auto, bazin tip cisternă, selector seminte, dubită TV, comode - 2 buc, mese - 2 buc, fotolii - 4 buc, calculator, cuier hol - 2 buc, fisete metalice - 2 buc, spalieri - 20 buc. Licitatia va avea loc la sediul SC CIP Tomesti, comuna Tomesti, judetul Iasi, în ziua de 18 septembrie 1998, orele 10,00. Plata se face în numerar sau în CEC. Relatii suplimentare la telefon 215964 respectiv 140143.

■ Serviciul Teritorial de Difuzare si Programare a Filmelor Iasi, str. Aleea Cimitirului Evreiesc nr. 2, scoate la licitatie un autoturism Aro 243 D, an de fabricatie 1990 -decembrie (ultimii doi ani garaj). Licitatia va avea loc pe 25 septembrie 1998, pret de pornire - 17.000.000 lei plus TVA. Telefon 164388; 164938, zilnic (luni-vineri). (1754014)

■ S.C. PESCARIS SA IASI scoate la licitatie în ziua de 28.09.1998 următoarele mijloace de transport: Aro 244 - 2 buc; Aro 243 - 1 buc; TV - autodepanator - 1 buc. Relatii suplimentare la sediul societătii - str. M. Sturdza nr. 33 sau la telefon 136718.

■ Liceul Economic nr. 1, cu sediul în strada Sărăriei nr. 35, organizează pe data de 19 septembrie 1998, ora 10,00, licitatie publică pentru închirierea de spatii destinate activitătilor didacticesci comerciale. (1752041)

■ Corpul Gardienilor Publici al judetului Iasi, cu sediul în Iasi, str. Bucium nr. 30, organizează în data de 22.09.1998, orele 10,00, licitatie pentru vînzare autoturism ARO 243 D, an fabricatie 1995. Pentru relatii vă puteti adresa la telefon 232093/232099, interior 133 - Biroul Administrativ.

■ SC COMTOM SA Tomesti, jud. Iasi, organizează în data de 07.10.1998, orele 12,00, la sediul societătii, licitatie publică deschisă cu strigare, conform H.G. Nr. 55/1998 pentru vînzarea activelor: Denumire - Adresa - Pret de pornire a licitatiei (fără TVA). 1. Ferma Zootehnică Războieni, jud. Iasi - 18,010 mld. lei; 2. CET de zonă cu racord CF - Holboca, jud. Iasi - 3,150 mld. lei; 3. Fabrica de bere - Tomesti - 3,150 mld. lei; 4. Moara de cereale - Tomesti - 1,610 mld. lei; 5. Fabrica de pîine - Tomesti - 374 mil. lei; 6. Spatiu comercial - str. A. Panu, Iasi - 1,260 mld. lei; 7. Ferma pomicolă Chicerea - Tomesti - 507 mil. lei; 8. Statiă de pompe Chicerea - Tomesti - 455 mil. lei; clădire fost CAP - TOMESTI - 101 mil. lei; 10. Cămin nefamilisti - Tomesti - 252 mil. lei; 11. Clădire grădinită copii - Tomesti - 315 mil. lei. A doua sedintă, la 14.10.1998, orele 12,00. Relatii privind participarea la licitatie se pot obtine la telefoanele 032/147226, 032/210033 - int. 177. (1752049)

■ CONSUMCOOP Tg. Frumos vinde prin licitatie publică următoarele: clădire cărămidă mag. mixt Brăesti; clădire cărămidă fost laborator cofetărie, str. Cuza Vodă, oras Tg. Frumos (cu gaz metan, apă, placat cu faiantă); remiză metalică, supraf. 200 mp; aparate umplut sifoane, cu toată instalatia; congelatoare si frigidere pentru transformare; chiosc metalic, sat Albesti, com. Brăesti; electrocare. Taxă participare licitatie - 50.000 plus 10% din valoarea licitată. Relatii - CONSUMCOOP Tg. Frumos, telefon 710530.

Mulțumiri

■ Administratorul SC MARY-JAN COM SRL multumeste directoarei Politiei Sanitare pentru sugestia si îndrumarea avută în modernizarea magazinului si barului pentru o igienă corespunzătoare. (1752834)

■ Sotia - Lenuta Cute, împreună cu copiii, multumesc conducerii Coop. MUNCA INVALIZILOR, colegilor, SC J.A.M. COMP, vecinilor si prietenilor care, cu ajutor si dragoste, au adus un ultim omagiu celui care, la numai 55 de ani, a plecat atît de timpuriu pe drumul vietii vesnice - GHEORGHE GH. CUTE. Dumnezeu să-l odihnească în liniste si pace!

Decese

✝ Nepotii Carmen si Nelu Burtianu, Dana si Leonard Ciofu, regretă nespus tragica si fulgerătoarea trecere în neființă a dragilor lor MARCELA si PETRICĂ BLEJUSCĂ despărtiti nemilos de fiii lor Andrei si Bogdan, rămasi fără sprijinul cel mai scump în viată la o vîrstă atît de fragedă. Vom fi mereu alături de voi! Lacrimi si flori pe tristul lor mormînt!

✝ Sotia si copiii, nemîngîiati pe veci, anuntă incredibila moarte fulgerătoare a scumpului lor - IOAN MAFTEI - fost operator CFR. Va rămîne vesnic viu în inimile noastre. Înmormîntarea va avea loc marti, 15 septembrie, orele 12,00, la Cimitirul "Eternitate", în capela căruia este depus. Nu te vom uita niciodată, scumpul nostru!

✝ Cu inima zdrobită de durere, părintii - Maria si Constantin Istrate - anuntă cu regret trecerea în nefiintă a dragei lor fiice - LĂCRĂMIOARA, la numai 22 de ani, după o scurtă si grea suferintă. Dumnezeu să o odihnească în pace! Nu o vom uita niciodată!

✝ Copiii - Paul si Camelia, nepotii - Teona si Paul-Vlad anuntă cu adînci regrete trecerea în nefiintă, după o scurtă si grea suferintă, a celui care a fost un scump tată si bunic - DUMITRU LUCA. După cele 67 de primăveri petrecute printre noi, avem onoarea de a-l însoti către locul unde îsi va găsi, în sfîrsit, odihna, la Cimitirul "Sf. Petru si Pavel", marti, orele 11,30. Cei care l-au iubit si i-au fost apropiati sînt asteptati de familie, să-i fie alături. Dumnezeu să-l odihnească în pace! (1752844)

✝ Nemîngîiati pentru toată viata, Cristi-Eduard - fiu, Milută - frate, cumnata si nepotii anuntă trecerea prematură în lumea de dincolo a lui - VASILE NISTOR. Înmormîntarea va avea loc marti, 15 septembrie, ora 15,00 la Cimitirul "Sf. Petru si Pavel", în capela căruia este depus. (1753394)

✝ Familia Stefan Mosnegutu - fiu, Aurica - noră, Ana-Maria, Anca-Geanina, Ciprian-Stefan, nepoti anuntă cu durere trecerea în nefiintă a scumpei lor mame, soacră si bunică - MARIA MOSNEGUTU, 74 ani. Om de o rară finete si bunătate, a lăsat un mare gol în sufletul celor dragi. Nu o vom uita niciodată! Înmormîntarea va avea loc marti, 15 septembrie, ora 11,00, în satul Cogeasca, com. Letcani, jud. Iasi. Dumnezeu s-o ierte! (1753389)

✝ FRĂSINA - SOTIE, MIHAELA, CRISTI, IULIAN - COPII, GINERELE - GEORGE SI CEI DOI NEPOTI ANUNTĂ INCREDIBILA MOARTE FULGERĂTOARE A SCUMPULUI LOR - COSTEL COSTIN - LA VÎRSTA DE 49 ANI. VEI RĂMÎNE VESNIC ÎN INIMILE NOASTRE! ÎNMORMÎNTAREA VA AVEA LOC PE 15 SEPTEMBRIE, ÎN SATUL NATAL - COM. DUMESTI. NU TE VOM UITA NICIODATĂ! DUMNEZEU SĂ-L IERTE! (1752056)

✝ Cu adîncă durere însuflet, sotia - Viorica si copiii - Sorin si Amalia regretă disparitia, după o scurtă si dureroasă boală, a scumpului său sot si tată - COSTICĂ MEREUTĂ, din Dancu. Înmormîntarea va avea loc marti, 15 septembrie, ora 10,00 la cimitirul Dancu. Nu te vom uita niciodată, scumpul si iubitul nostru tătic! Dumnezeu să te ierte! (1754087)

Condoleanțe

✝ Sîntem îndurerati de încetarea din viată a doamnei prof. dr ing. - NINA POEATĂ, profesoară deosebit de prefuită de întreg corpul didactic si studentii Universitătii Tehnice "Gh. Asachi", care a înteles printre primii impactul erei calculatoarelor asupra activitătii omenesti si a luptat pentru recunoasterea importantei si introducerea la noi în tară a acestei stiinte. Colegii din catedra de matematică, de care a fost apropiată si cu care a colaborat, îi vor păstra o frumoasă amintire. Sincere condoleante familiilor îndoliate! (1752190)

✝ În aceste momente grele, sîntem alături de Nicu si doamna dr Iorga, asigurîndu-i de compasiunea noastră. Sincere condoleante din partea familiei Dumitru Lepădatu.

✝ Profund îndurerată de trecerea fulgerătoare în eternitate a celui care a fost colonel doctor VASILE MUSCĂ, familia Maria si Paul Savu regretă nespus disparitia unui prieten onest, cu o aleasă noblete sufletească, si transmite sincere condoleante familiei îndoliate. (1752846)

✝ Familiile Valentin Popa si Valeriu Domnisoru deplîng sincer fulgerătoarea disparitie a celui care a fost un bun prieten si vecin, domnul IOAN MAFTEI. Sîntem alături de familia îndoliată în aceste momente de cumpănă. Odihnească-se în pace!

✝ Familia Constantin si Elena Iosub, verisorii - Mirela si Florinel, rudele apropiate regretă moartea fulgerătoare a celei care a fost LĂCRĂMIOARA POMANĂ (ISTRATE). Fie-i tărîna usoară!

✝ Sincere condoleante din partea familiei Gheorghe si Aritina Melinte familiilor Pomană si Istrate pentru pierderea LĂCRĂMIOAREI. Dumnezeu s-o odihnească!

✝ În aceste momente grele, sîntem alături de familia Paul si Camelia Luca la pierderea pricinuită de decesul tatălui DUMITRU LUCA, asigurînd-o de compasiunea noastră. Sincere condoleante din partea prietenilor si colegilor de muncă. Dumnezeu să-l odihnească în pace! (1752843)

✝ Colectivul Spitalului Militar Iasi deplînge decesul fulgerător, într-un tragic accident, al colonelului doctor VASILE MUSCĂ, si transmite condoleante familiei îndurerate. (1752836)

✝ Locatarii blocului 258/B, scara A, strada Amurgului nr. 10, Iasi, aduc un ultim omagiu celui care a fost doctor colonel VASILE MUSCĂ, om de o deosebită noblete sufletească. Alături de familia îndurerată se află Viorica - sotie, Raluca - fiică si tot neamul lor care l-a iubit. Dumnezeu să-l odihnească în pace!

✝ Un gînd pios pentru un suflet deosebit care a fost colonel VASILE MUSCĂ. Condoleante din partea familiilor Matei, Stanciu si Râpă.

✝ Familia Vlaicu transmite sincere condoleante si întreaga compasiune familiei Muscă la trecerea în nefiintă a celui care a fost colonel doctor - VASILE MUSCĂ. Dumnezeu să-i odihnească sufletul în pace! (1754013)

✝ Finii - Nusa, Cătălin si Radu, împreună cu părintii, sînt alături de nasa Viorica si Raluca Muscă la greaua pierdere pricinuită de trecerea în nefiintă a celui care a fost colonel doctor - VASILE MUSCĂ, sincere condoleante familiei îndoliate.

✝ Columbofilii ieseni regretă nespus disparitia celui care a fost col. dr. VASILE MUSCĂ si transmit sincere condoleante familiei îndurerate.

✝ Familia Tinuta si Vasile Mihu si familia Mărioara si Aurora Calapod regretă nespus trecerea în nefiintă a celui care a fost colonel doctor - VASILE MUSCĂ, om de aleasă noblete sufletească, si transmit sincere condoleante familiei îndurerate.

✝ Toată compasiunea si cele mai sincere condoleante pentru buna colegă si elevă - Raluca Muscă, la dureroasa pierdere a tatălui, din partea colegilor din cl. a II-a A si a d-nei învătătoare Elena Marchidan. (1752157)

✝ FAMILIA CONSTANTIN SI MARIA TOPITĂ ESTE ALĂTURI DE VERISOARA FRĂSINICA, LA MAREA DURERE PRICINUITĂ DE DISPARITIA SOTULUI - COSTEL COSTIN. DUMNEZEU SĂ-L IERTE! (1752056)

✝ Colectivul SC ERREL INTERNATIONAL COOP SRL transmite sincere condoleante familiei inginer Paul Luca, pentru marea durere pricinuită de disparitia tatălui. Dumnezeu să-l odihnească în pace! (1752152)

✝ Familia Dragos si Anca Arotăritei este alături de prietenul si colegul Dragos Muscă, si îi transmite sincere condoleante pentru disparitia fulgerătoare a tatălui său - colonel medic VASILE MUSCĂ.

✝ Colectivul Liceului Economic nr. 1 este alături de colega prof. Gabriela Tănase si transmite sincere condoleante întregii familii îndoliate. (4470399)

✝ Colectivul unitătii militare nr. 01161 Iasi regretă trecerea în nefiintă a celui care a fost sef si camarad, col. dr - VASILE MUSCĂ. Sincere condoleante familiei. (4470398)

✝ Familia Costică si Elena Conache este alături de familia doamnei Viorica Muscă în aceste momente de adîncă tristete si transmite sincere condoleante. (1752138)

✝ Familia prof. Elena si Leonard Olaru regretă disparitia celui care a fost un bun coleg si prieten - NICOLAE IORGA - si transmite sincere condoleante familiei îndurerate. (1752141)

✝ Familia dr Paul Velescu regretă disparitia fulgerătoare si incredibilă a omului cu suflet nobil, distins coleg si prieten, cel care a fost colonel dr - VASILE MUSCĂ. Transmitem si pe această cale condoleante familiei. Dumnezeu să-l ierte si să-l odihnească în pace!

✝ Colectivul Casei de Modă, et. 2, croitorie femei transmite sincere condoleante doamnei Viorica Maftei pentru pierderea sotului. Dumnezeu să-l odihnească în pace! (1752160)

✝ Pentru familia Paul Luca, condoleante din partea cumătrilor si a finutei Andra-Teona.

✝ Familia Ion Barlianu transmite familiei dr Rodica Iorga sincere condoleante pentru pierderea sotului - prof. univ NICOLAE IORGA. Dumnezeu să-l ierte!

Comemorări

✝ Astăzi, 12 septembrie 1998, se împlinesc 3 luni de cînd ELENA MORĂRESCU, fost taxator IJTL, a plecat dintre noi. Măicută dragă, au trecut 3 luni de cînd ai plecat în lumea necunoscutului, asa cum îmi spuneai mereu înainte de această infinită călătorie. Odihneste-te în pace si mai aruncă din infinitul de stele cîte o rază si asupra noastră. Mărioara si Samsonel. (1754084)

✝ Astăzi, 15 septembrie 1998, se împlinesc 10 ani de la trecerea în nefiintă a scumpului nostru tată, sot, socru si ginere - EUGEN PALEESCU, căruia îi vom păstra o vesnică amintire. Dumnezeu să te odihnească în pace! Fam. Lucia, Marcela, Ella - mama si tata.

✝ Si astăzi, la 3 luni de cînd chipul tău blînd de înger alb a rămas doar o amintire, izvorul lacrimilor nesecat a rămas. Aripi ti-ai luat/ Si sus în cer la Dumnezeu ai plecat/ Cu dorinta neîmplinită/ De-a fi mamă/ Si de-a fi iubită. Slujba de pomenire va avea loc sîmbătă, 19 septembrie 1998, ora 9,30 la Cimitirul "Buna Vestire". Nu te vom uita niciodată - mama, tata, sora, nepotii, cumnatul si toti cei care ti-au iubit si care îti vor pomeni numele tău cel sfînt. TOMA - născută - LILIANA PLĂCINTĂ. Tărîna să-ti fie usoară si Dumnezeu să te odihnească! Amin! (1752850)

AGENDA OMULUI DE AFACERI

ETNIS

Reprezentanța firmei germane Vaillant pentru Moldova, vă oferă:

- Centrale și cazane pentru încălzit
- Echipamente condiționare și climatizare
- Radiatoare de oțel, aluminiu și fontă
- Rezervoare gaze lichefiate "Shell"

Proiectare, montaj și garanție 3 ani
Plata în 6 rate lunare

Iași - Str. N. Iorga 7D, bl. F5, tel. 032/230113, fax 032/232690, telemobil 094613246, 094554249

ROTHERM

Reprezentant al firmei
FERROLI și RADSON

- Cazane și centrale termice gaz metan, motorină
- Radiatoare aluminiu și fontă
- Echipamente condiționare și climatizare
- Dealer autorizat Butan Gaz

Plata în rate !
Proiectare, montaj, garanție, service etc.

Iași - Bd. T. Vladimirescu nr. 40 (Bucșinescu)
Tel./Fax: 032/175105, 272340

APROTEM SA

comercializează:

- PIESE SCHIMB tractoare, mașini agricole, auto și rulmenți
- MATERIAL DE UZ GENERAL carbid, anvelope, materiale electrice, haine protecție, îngrășăminte chimice

Șos. Manta Roșie 9,
tel: 230130, 231141, fax: 231566

DAS

Proiectare și execuție

VENTILAȚIE, CLIMATIZARE, ÎNCĂLZIRE, ELECTRICE, SANITARE, APĂ-CANAL

Service, garanție,
PLATA ÎN RATE !

Iași, str. Aurel Vlaicu 87,
Tel./Fax: 032-175.488, mobil 094/630.512

CASA DESIGN

Reprezentant BOSCH Germania, ACV Belgia

Prețuri fără concurență pentru:

- Cazane și centrale termice gaz, motorină
- Radiatoare fontă, oțel și aluminiu
- Aparate condiționare și climatizare
- Amenajări interioare

Proiectare, montaj, garanție, service

Iași, str. Gîndu nr. 10,
Tel.: 032-212073, mobil 092-725651

TORAMAT PRODINVEST SRL

comercializează
utilaje frigorifice import ITALIA,
pentru magazine:

- vitrine frigorifice orizontale 1,2 m - 2m și verticale
- lăzi frigorifice (300 l - 700 l) și camere frigorifice
- se asigură service în garanție și postgaranție

Iași, Str. Bucium nr. 34 (lîngă Moldomobila), tel/fax 032/233460

CIMEXIM

Reprezentanță ROMSTAL

- microcentrale, cazane, injectoare, vase expansiune, boilere, pompe circulație și submersibile, hidrofoare, radiatoare aluminiu și fontă, accesorii, sanitare, scule BOSCH, condiționare aer
- contoare ZENNER de apartament

Proiectare și execuție. Prețuri promoționale !

Iași, Bd. T. Vladimirescu 4,
tel. 032/216397, tel./fax 211082

BRECO IAȘI

PLĂCI ȘI CERNELURI TIPOGRAFICE

Tel/fax: 032/230094

MOLID

Pentru siguranța dumneavoastră!

- SISTEME DE ALARMĂ PENTRU EFRACȚIE, INCENDIU, AUTO
- DISPECERAT DE SUPRAVEGHERE - TELEFONIC ȘI RADIO -
- INTERVENȚIE INARMATĂ I.G.S.

Iași, Bd. Copou nr. 3, et. 4, (Clădirea Trust Construcții)
tel: 032/216671, fax: 032/214564

ELECTRONIC RESEARCH CENTER

FIRMĂ ROMÂNO-AUSTRIACĂ

vă oferă în rate

INTERFOANE de SCARĂ

Iași, str. Armeană nr. 2, tel. 032-116666

ELYTIS SRL

- FIRME LUMINOASE
- COPERTINE
- AMENAJĂRI INTERIOARE

Șos. Păcurari, bl. 556
Tel. 094 642.765, tel/fax: 219.972

MICA INDUSTRIE

CO_2 Acum reducere de preț 5%

- CO_2 natural - 98,95%
- CO_2 "BUSE" - 99,95%
- verificări, reparații și încărcări tuburi CO_2 și stingătoare PSI cu pulbere și CO_2
- capsule autosifonante

Iași, Platforma Abator - Tătărași
Tel. 032-178774; 092-535016

MICA INDUSTRIE

produce gama de mobilier
MOBISET
din lemn și pal de import

* birouri * sufragerii
* dormitoare * bucătării

standardizat sau la comandă, la orice dimensiuni.

Plata în rate, la prețuri care vă convin(g) !

Str. Ipsilanti nr. 19; str. Morilor nr. 11
Tel. 114.737, 117.116, 117.755

TOFAN GRUP

comercializează:

anvelope și camere auto
(produse de Danubiana și Victoria Florești)

Iași- Sos. Păcurari nr. 92 (în incinta Transmixt SA)
Tel. 032/154.343, 251.837

SOMETCHIM

prin magazinul Vama Veche

- produse electrocasnice (TV color, frigidere)
- mobilier, covoare, articole de pescuit, menaj, papetărie, alte produse metalo-chimice
- avans 40% - rate: 6-12 rate, în funcție de valoarea dolarului

Adaos minim.

Str. Gării nr. 22

S.C. RULMENȚI S.A.

Anunță că începînd din luna aprilie a.c. produsele sale vor fi disponibile prin noua sa rețea de distribuție avînd centre de desfacere în orașele: București, Ploiești, Craiova, Tîrgu-Jiu, Satu Mare Cluj, Brașov, Tulcea, Iași

BÎRLAD, TEL. 035/41.58.26
FAX 035/42.18.39

MIRFAN MOBILUX

oferă

- mobilă sufragerie
- holuri
- dormitoare
- bucătării
- mic mobilier

Plata în maxim 36 rate lunare

Program luni - vineri: 10.00 - 18.00

Alexandru cel Bun (vis-a-vis de magazin Minerva)
tel. 032/152647

ȚIGĂRI CARPAȚI

EN-GROS (10t)

HAINE LA KG

IMPORT GERMANIA
COLECTĂ DIRECTĂ

Tel: 092/391.895, 222.912

RAINBOW

SPĂLĂTORIE - CURĂȚĂTORIE CHIMICĂ RAPIDĂ

ONORĂM COMENZI LA DOMICILIU

program zilnic 8.00 - 20.00
sîmbăta 8.00 - 14.00

Iași, str. Gh. Doja nr. 10, tel: 032/124636

CROSSLAND CO.

HAINE SECOND-HAND

Import Canada
Preț de en-gros

Str. Căminelor 28,
tel./fax 032/219016, 219654, 253158
mobil: 094/876834, 625695

EXPANSIV

produce

TOATE tipurile de MOBILIER
pentru birouri și apartamente
pe bază de comandă

Calitate de excepție
la cele mai mici prețuri

Iași, str. Împăcării 3, tel/fax: 032/125109

IMPORTATOR DIRECT

vinde **EN GROS** la Kg
îmbracaminte
și
incaltaminte
SECOND HAND
in baloti sigilati, pe sortimente

reduceri de 40% pentru sortimentele de vara

Depozit legume-fructe Scheia, SUCEAVA
Telefon 030 - 444986 (seara), - 521236

MONSSON

CONSTANTA
Societate romano-suedeza
Moara cu traditie si calitate
capacitate 24 tone/zi

Va ofera :
- faina tip 650
- faina tip 550
- faina tip 480
- tarite

Transport la cerere

telefon 094 - 664499
telefax 018 - 611611

QUATTRO STAGIONI SRL ROMÂNIA

Importator direct Italia

comercializează en gros
tricoturi, tercoturi, stofe, mătăsuri, căptușeli, inserții adezive.

Roman, b-dul Republicii, nr.46
tel: 033-721820, fax: 033-232528,
mobil 092389691

CENTRE PRELUARE ANUNȚURI MICA PUBLICITATE - MONITORUL

FLORA - Tătărași

Oferă:

- carne, preparate din carne
- lactate, specialități, dulciuri
- pîine, produse de panificație
- băuturi alcoolice

Cele mai mici prețuri! Calitate garantată!

Program: luni-vineri 6.00-20.00; sîmbătă 7.00-15.30; duminică 8.00-14.00
Str. Vasile Lupu nr. 110, tel. 032/175094

ORIGINAL - Dacia

Oferă:

- preparate din carne
- lactate, dulciuri
- pîine, patiserie
- produse de cofetărie

Program: NON STOP
Str. Vitejilor, bl. 3SD8, tel. 032/250879

AVALLON MUSIC

vinde en-gros și en detail:

- casete audio și CD originale WARNER, BMG, SONY, POLYGRAM, EMI
- casete audio și video NEÎNREGISTRATE TDK, SONY, RAKS, BASF, SAMSUNG
- aparatură electronică (5-10% comision)
- CD recordabile, diskete, soft
- XEROX 300/A4, 600/A3

PROGRAM: zilnic: 8^{00}-20^{00},
sîmbăta: 9^{00}-16^{00}, duminica: închis
Tg. Cucu (blocul cu coloane), tel. 032/175838, 270718

VAMA VECHE - Gară

La intrarea în magazinul
SC SOMETCHIM SA (partea stîngă)

Magazin universal

Program: luni-vineri 8,00-16,00 sîmbătă 8,00-12,00
Situat la intersecția dintre strada Gării și Străpungerea Silvestru.

ARIO - Păcurari

comercializează:

- covoare, mochete, festonat covoare și mochete
- confecții blană și piele naturală
- îmbrăcăminte
- stofe mobilă și perdele

Produse de calitate cu plata în rate!

Program: zilnic 10.00-18.00; sîmbătă 9.00-17.00
duminica închis
Bd. Păcurari 142, bl. 585, tel. 032/163928

E.M.I. - Bd. Independenței

Comercializează:

- frigidere, lăzi și vitrine frigorifice
- mașini de spălat, aragaze
- televizoare, produse electronice
- electrocasnice, electrice

Program: luni-vineri 8.00-19.00;
sîmbătă 8.00-13.00; duminică închis
Bd. Independenței, tel. 032/117530

C.M.V. - Podu de Piatră

Oferă:

- produse alimentare, dulciuri, băuturi alcoolice
- cosmetice
- instalații sanitare, căzi, aragaze

Bun gust și calitate la prețuri atractive!

Program: luni-vineri 6.00-21.00;
sîmbătă 7.00-21.00; duminică 8.00-13.00
Complex Podu de Piatră, tel. 032/135598

1001 Articole - Menaj - Podu Roș

S.C. METALO-CHIMICE S.A.
Magazinele C.130 și C.131

Comercializează:

- obiecte de uz casnic
- veselă și obiecte de menaj
- electrice și electronice

Program: luni - vineri 8.00 - 20.00;
sîmbătă 8.00 - 16.00

ELGINA - Alexandru cel Bun

CASĂ DE AMANET

Oferă:

- preparate din carne
- lactate, pîine, băuturi alcoolice
- zahăr, ulei, ouă, făină, dulciuri
- produse pentru curățat și uz casnic

Prețuri minime!

Program: luni-vineri 7.00-20.00;
sîmbătă 7.00-14.00; duminică 8.00-14.00
Bd. Al. cel Bun nr. 44, tel. 032/152070

PUBLICITATE

Diverse

HELP LINE - Pentru copiii noștri

Puteti primi GRATUIT informatii privind alimentatia si cresterea sugarului, zilnic între orele 16,00-17,00, la telefon 214002. Policlinica Sănătatea 2000 dr Iordache Constantin - medic primar pediatru.

UNIVERSITATEA "Ștefan Lupașcu" Iași

primeste înscrieri (2-16 septembrie, în localul din str. "Sf. Teodor" nr. 2 al Liceului "Emil Racovită") si organizează admiterea (18-21 septembrie), pentru anul universitar 1998-1999, la: studii complementare, în cazul absolventilor de facultate (2 ani, zi), colegiu (3 ani, zi) si învătămînt superior de lungă durată (4-5 ani, zi, cu frecventă limitată sau fără frecventă), la 30 de specializări, din profilurile: matematic-informatic, filosofic, sociologic, politologic, istoric, filologic, jurnalistic, bibliologic, juridic, economic, silvo-peisagistic, cadastru, psiho-pedagogic, design, sportiv. Informatii suplimentare se pot obtine, zilnic, între orele 8-16, la telefoanele: 092/741233, 216622 si 116975, sau la localul mentionat al Liceului "Emil Racovită". (3017407)

■ ATLANTIC TURISM COMPANY organizează în perioada 5-14 octombrie excursie Italia + Franta + Spania. Pret: 900 USD. Înscrieri pînă la 15 septembrie. Telefon 032/224590, 213872.

HARTA COMERCIALĂ A MUNICIPIULUI IAȘI

DIN 01 SEPTEMBRIE GĂSESTI HARTA COMERCIALĂ A MUNICIPIULUI IASI, LA TOATE CENTRELE DE DISTRIBUTIE! TREBUIE DOAR S-O CERI!

■ S.C. TOPAZ Iasi, str. Gării nr. 1, organizează începînd cu data de 12 septembrie 1998, mese festive (cununii civile, nunti, cumetrii) etc. Ofertă avantajoasă, preturi minime! Contactati-ne la telefon 217604-217607. (1753470)

■ Caut investitor (străin), ofer spatiu 120 mp, zonă centrală Piatra Neamt. Relatii la telefon 157564, orele 14,00-22,00.

ȘCOALĂ POSTLICEALĂ

cursuri comasate sîmbătă si duminică. Institutul National Postliceal PROHUMANITAS organizează sesiune de înscriere fără concurs la următoarele specializări postliceale:
- ■ asistentă socială - psihotehnică;
- ■ finante-contabilitate;
- ■ birotică - administratie publică;
- ■ învătători - educatori;
- ■ comert - administratie publică.

Relatii, zilnic, între orele 10,00-17,00, la telefon 032/111624.

CURSURI LA CASA SINDICATELOR

Începînd cu 1 octombrie 1998
- ■ Scoală superioară de secretariat
- ■ Utilizarea P.C.-urilor
- ■ Programare în FOXPRO
- ■ Dactilografie
- ■ Relatii publice
- ■ Engleză
- ■ Management
- ■ Marketing
- ■ Contabilitate
- ■ Croitorie
- ■ Depanare TV
- ■ Balet copii. Telefon 135158. (1753114)

■ Grupul Scolar "Dumitru Mangeron" Iasi face inscrieri pentru Scoala Postliceală pentru specialităti din domeniul mecanic. Relatii la sediul scolii din B-dul Poitiers nr. 41 si telefon 135281 si 136959.

■ Scoala Sanitară Postliceală "Carol Davila" primeste înscrieri pentru asistenti medicali. Telefon 032/147919; 032/214200.

■ NUMITA DUMEA ELENA, DOMICILIATĂ ÎN BACĂU, STR. MIRON COSTIN NR. 14, SC. D, AP. 7, ESTE CITATĂ ÎN DOSARUL 1183/1998 AL CURTII DE APEL IASI ÎN PROCES CU RECLAMANTA DERDEICEA MAGDALENA PENTRU ZIUA DE 1 OCTOMBRIE 1998.

■ Managerul SC TRUST CONSTRUCTII SA Iasi convoacă Adunarea Generală a Actionarilor la data de 28 septembrie 1998, ora 10,00, la sediul SC TRUST CONSTRUCTII SA Iasi, B-dul Copou nr. 3, cu următoarea ordine de zi: 1. Alegerea unui administrator unic la SC TRUST CONSTRUCTII SA Iasi care să reprezinte interesele FPS. 2. Diverse. În cazul în care nu se întruneste cvorumul necesar, Adunarea Generală a Actionarilor va avea loc la data de 29 septembrie 1998, la aceeasi oră si în acelasi loc. Actionarii pot participa personal sau prin reprezentanti.

■ CENTRUL DE PREGĂTIRE PARTICULARĂ organizează: CURSURI SI SEMINARII DE PREGĂTIRE PENTRU EXAMEN DE CAPACITATE SI TEST DE INTRARE ÎN CLASA a V-a LA LICEELE DE PRESTIGIU. Centrul asigură pregătire intensivă la:
- ■ limba română
- ■ matematică
- ■ istorie
- ■ geografie. Centrul dispune de 60 locuri pentru clasa a IV-a si 60 de locuri pentru clasa a VIII-a. Centrul asigură pregătirea deosebită a elevilor pentru obtinerea de performante la testul pentru clasa a V-a si la examenul de capacitate. Seminariile de pregătire vor avea loc sîmbătă si duminică, orele 8,30-14,30 la Liceul "C. Negruzzi". Înscrierile si testul de verificare a nivelului de cunostinte vor avea loc sîmbătă 19.IX.1998, orele 9,00, la Liceul "C. Negruzzi", în sala I parter-stînga. Informatii suplimentare la telefon 134573, zilnic între orele 16,00-18,00.

■ Fundatia FEG face înscrieri la scoala postliceală în următoarele domenii: educatori-învătători, asistenti sociali, secretariat, finante-contabilitate, functionari bancari, functionari vamali, asistenti medicali, tehnicieni dentari, tehnician silvic, tehnician piscicol, cosmetician. Relatii si înscrieri la telefon 116309/217364 sau la sediul fundatiei în str. Cuza-Vodă nr. 1 (fostul ADAS). (1752848)

■ UNITATEA FAMILIALĂ REPARATII RTV - DIACONU CEZAR SI GABRIEL - ELECTRON BC+DC din Iasi, str. Nicolina bloc 947, este citată la Judecătoria Iasi, pentru ziua de 25 septembrie 1998, ora 9,00, în calitate de pîrîtă, prin administrator Diaconu Cezar, în dosarul nr. 4990/E/1998.

■ **Organizăm excursii în SLOVENIA, MALTA, ITALIA, FRANȚA, AUSTRIA și CIPRU. Facilităm vize Schengen. Tel. 034-143259; 092-224202.**

■ **Organizăm excursii SCHENGEN, SUA. Tel. 094-896796.**

■ **Organizăm plecări urgente în Israel, pînă pe data de 15 octombrie 1998. Tel. 092-224202, 092-214442.**

■ **GRUPUL SCOLAR DE POSTĂ SI TELECOMUNICATII Bacău organizează concurs de admitere pentru Scoala Posticeală în specialitătile: 1.Tehnician telecomunicatii - 25 locuri; 2.Diriginte Oficiu PTT - 25 locuri; 3.Birotică secretariat - 25 locuri. Înscrieri în perioada 15-19 septembrie 1998. Relatii la tel. 034-186720.**

■ S.C. AGROMIXT S.A. IASI convoacă în data de 26.09.1998, orele 10,00, la sediul societătii din satul Valea Lupului, comuna Rediu, Soseaua Iasi-Tg. Frumos 5 km - Adunarea Generală Ordinară a Actionarilor, cu următoarea ordine de zi:
1. Raport de gestiune pe ultimii 4 ani si semestrul I 1998 la finele contractului de management.
2. Descărcarea de gestiune a managerului.
3. Alegerea Consiliului de Administratie.
4. Probleme organizatorice.

În cazul neîntrunirii cvorumului legal la data de mai sus, se va tine Adunarea Generală extraordinară a Actionarilor a doua zi, la aceeasi oră.

■ Adam Petru, în calitate de pîrît, este citat la Judecătoria Iasi pentru divort, la data de 5.10.1998, de reclamanta Adam Elena Daniela. Prin neprezentare, termenul se va executa în lipsă.

■ Lucru în Grecia, în agricultură la sezonul de măsline si portocale, octombrie-aprilie 1999. Plecări în maximum 14 zile, numai persoane serioase, doritoare de muncă. Telefon 094212116. (1752352)

■ **GRUPUL SCOLAR "GRIGORE TABACARU" din Bacău (autorizat de Ministerul Învătămîntului cu nr. 43602 din 25 noiembrie 1996) organizează concurs de admitere în perioada 21-23 septembrie 1998 la: LICEU - profil pedagogic (învătători - educatoare); informatică-engleză; SCOALĂ POSTLICEALĂ- (învătători - educatoare); birotică secretariat; contabilitate management; informatică (tehnoredactare computerizată); jurnalistică; cursuri de zi si intensive. Se primesc si candidati fără examen de bacalaureat. Înscrieri si informatii la secretariatul Grupului Scolar din Bacău, str. V. Alecsandri nr. 25 (lîngă Liceul "V. Alecsandri"), tel. 034-188249; 181736.**

■ Organizez plecări urgente în Italia. Telefon 094.807408. Nu deranjati inutil!

■ Cîstigătoare la Loteria Vizelor, caut partener cu posibilitate de sponsorizare. Astept răspunsurile si ofertele la OP 3, CP 708, Iasi 6600. Pentru a primi răspuns, plicul trebuie să contină un Cupon International de Răspuns (se obtine de la ghiseul postal).

■ Caut pensionară (cadru didactic) fără familie, pentru îngrijirea si meditatia unei fetite de cl. I-IV, la domiciliu. Ofer 500.000 lei si gazdă. Telefon 030/511248, după orele 17,00.

■ Călăuză Italia, persoane serioase, ofer sigurantă. Telefon 032/226473. (1753384)

■ Numitul Soronga Grigore, fiul lui Ioan si Alexandra, cu ultimul domiciliu în Iasi, str. Sarmisegetuza nr. 11, bloc I-2, scara B, etaj 1, apartament 6, este citat la Judecătoria Iasi, în calitate de pîrît, în dosarul civil nr. 2386/1998, pentru termenul din 28 septembrie 1998, ora 8,30, la completul 4 al instantei. Dosarul 2386/1998 are ca obiect actiune civilă de divort. În caz de neprezentare se va dispune în lipsă.

O șansă unică pentru copiii preșcolari

Microgrădiniță de limbă franceză

Joyeux-Joujou

Înființată în 1990, cu sediul în strada Sărăriei nr. 30, Iași

oferă
- ■ Cele mai bune conditii
- ■ Dotare de ultimă oră
- ■ competentă, seriozitate, experientă pedagogică
- ■ Rezultate foarte bune
- ■ Limba engleză (optional - secundar)
- ■ Educatie artistică și sportivă

Înscrieri începînd de la 1 septembrie 1998 la telefon 114263, orele 9-13

■ Societatea Natională de Cruce Rosie din România, Filiala judetului Iasi, anuntă pe cei interesati că organizează cursuri de surori de Cruce Rosie cu durata de 2 ani, la sediul Filialei. Cursul de surori de Cruce Rosie este organizat în baza unui regulament semnat de Ministerul Sănătătii, Ministerul Apărării Nationale si Societatea Natională de Cruce Rosie din România. Cursantele primesc cunostinte din următoarele domenii: Anatomia si Fiziologia omului, Chirurgie, Prim ajutor în caz de urgentă, Boli interne, Medicină infantilă, Obstetrică si Ginecologie, Igienă si Alimentatie, Epidemiologie-Boli infectioase, Boli dermatovenerice, Sînge si bolile sîngelui, Tehnica îngrijirii bolnavului, Activităti sociale, Istoricul Crucii Rosii, Drept international umanitar, Notiuni de protectie civilă. Relatii suplimentare la sediul filialei din B-dul Stefan cel Mare si Sfînt nr. 4, bl. B1, parter, sau la telefon 032/142630.

Servicii

■ **Cursuri auto pentru obtinerea permisului de conducere categoria B, cu instructor independent experimentat. 350 mii lei + benzina. Telefon 094/611590 (non-stop) sau 142812 (după orele 16,00).**

M.V.D. Servicii consulting

Asigurăm servicii pentru:
- ■ Definitivarea formalitătilor legate de înfiintarea societătilor comerciale cu capital românesc sau străin;
- ■ Înscrieri mentiuni pentru acte aditionale;
- ■ obtinerea autorizatiilor si avizelor de functionare pentru: sedii, spatii comerciale, depozite, spatii de productie (pompieri, sanepid, mediu, protectia muncii etc.);
- ■ înregistrarea cererilor pentru mărcile de fabrică, de comert si de servicii la OSIM;
- ■ înregistrarea la DGFPCFS si Administratia Financiară.

Hotel Unirea, cam.107. Tel/fax 212299, pentru autorizatii cam. 105, tel. 215015. Program 9-19, sîmbătă 9-14.

ÎNFIINȚĂRI SOCIETĂȚI COMERCIALE

procedură completă: redactare acte, Notariat, Judecătorie, Camera de Comert, Administratia Financiară, stampilă;
- ■ termen - 21 zile
- ■ MAJORARE CAPITAL SOCIAL:
- ■ obligatoriu, conform Ordonantei 32/1997
- ■ procedură completă
- ■ ACTE ADITIONALE DIVERSE, AVIZE SI AUTORIZATII FUNCTIONARE:
- ■ aviz principiu Primărie;
- ■ autorizatie sanitară de functionare;
- ■ autorizatie functionare Primărie;
- ■ autorizatie instalare firmă luminoasă.

Birou autorizat, Hotel "Unirea", et. 2, cam. 211. Telefoane 117733 sau 092/211121, zilnic, orele 9,00 - 13,00 si 16,00 - 19,00; sîmbătă: 10,00 - 12,00. (0798407)

IMPORTANT!

Perfectăm acte vînzări-cumpărări-schimburi: terenuri, case, apartamente. Comision fix - 200.000 lei. Acum puteti dormi linistit! Telefon 177929.

■ Depanez tv. alb-negru si color, specializat în străinătate, autorizat, la domiciliul clientilor. Garantie, calitate si seriozitate. Tarife minime! Telefon 272341. (1753016)

INSTALAȚII SANITARE. MONTĂRI APOMETRE

Montări seturi baie; racordări masini de spălat; alte reparatii de orice complexitate. Telefon 127621. Oferim garantie!!!

■ Reparatii frigidere la domiciliul clientului. Garantie 2 ani. Telefon 145523. (1752133)

- ■ Ștampile, în numai 30 min;
- ■ cărți de vizită;
- ■ imprimări cu folio;
- ■ îndosarieri;
- ■ laminări;
- ■ xerox.
- creație material publicitar; ■
- identitate de corporație ■
- consultanță design; ■

SAXON'S

cărți de vizită - ștampile

Complex Comercial "Rond Tramvai Tg.Cucu"
Tel/Fax: - 032-212257

■ Autorizat RENEL, repar/execut instalatii electrice, montez lustre, aplice, prize, întrerupătoare etc. Montez dibluri metalice pentru corpuri suspendate, oglinzi, aplice, accesorii baie, ieftin si rapid. Telefon: 171309; 166852.

SERVICE LA DOMICILIU

Autorizat service tv. (experimentat - Goldstar, Nei, Royal, Funai, Grundig, Nippon, Profex, Nokia), video, video-cam si c.d. Specialist în blocuri de alimentare, orice modificări sunet, adaptări selectoare - cablu, pastile video. Precur piese noi, import. Tarife rezonabile. Garantie. Dispecerat: 110572.

■ REPARATII FRIGIDERE CASNICE SI INDUSTRIALE, MASINI DE SPĂLAT AUTOMATICE SI NORMALE, BOILERE ELECTRICE, ASPIRATOARE SI ALTE OBIECTE ELECTROCASNICE. GARANTIE 2 ANI. TELEFON 128925, 153409 si 094/219067. MĂ DEPLASEZ SI ÎN AFARA LOCALITĂTII! (1754151)

■ Traduceri notariale (documente scolare, dosare emigrare, contracte, certificate diverse), Cuza Vodă nr. 38 (lîngă Maternitate). Telefon 112201. Program: luni - sîmbătă, între orele 8,30-17,00. (1753321)

■ Execut lucrări de bună calitate, gresie, faiantă, zugrăveli de orice fel, tencuieli, gleturi. Plata după executarea lucrării. Garantez seriozitate la locul de muncă. Telefon 219190.

GIMNASTICĂ & FITNESS CLUB FIORD

Silueta ideală cu cele mai moderne aparate, la cele mai mici preturi. Str. I. Creangă nr. 116, mai jos de Policlinica Stomatologică din Tătărasi. Telefon 279741. (1754230)

■ Inginer specialist, cu certificat de agreere MLPAT, ofer serviciile pentru elaborarea documentelor si implementarea sistemului calitativ. Avizez documente de sistem calitate în vederea participării la licitatii. Telefon 216951. (1752116)

■ Pensionară, 65 de ani, în dorinta de a-mi ajuta fiul somer, îmi ofer serviciile pentru orice muncă decentă. Prefer să îngrijesc un copil sau o persoană în vîrstă. Telefon 159952.

■ Instalator sanitar, îmi ofer serviciile. Telefon 236189.

■ **Vize - excursii ISRAEL, CANADA, SUA. Tel. 01-3368417.**

■ Efectuăm transport MERCEDES izotermă 1500 lei/km. Tel. 034-118505, 094-623503.

■ **Executăm lucrări de ignifugare (împotriva incendiilor). Vindem vopsea ignifugă ROSIL, culoare maro-roscat. Tel. 034-118505, 094-623503.**

■ Efectuez transport marfă TIR DAF 22 t, nou, Euro 2 intern si international. Tel. 039/643823, 092-203140.

■ **Executăm hidroizolatii cu membrane termosudabile Italia, garantie 10 ani. Relatii telefon 032/137575**

SC PRESTINVEST

EXECUTĂ ÎN REGIM DE URGENTĂ CELE MAI IEFTINE HIDROIZOLATII SUDABILE, MATERIAL IMPORT, PENTRU PARTICULARI, SRL-URI, SERIOZITATE, CALITATE, GARANTIE. DEPLASARE ORIUNDE ! TEL. 034/18.33.79; 092-347505. (1.24)

OFERTĂ SPECIALĂ

Organizăm excursii ITALIA cu vize individuale SCHENGEN. Înscrieri la Restaurant Ciresica Buhusi. Tel. 034-264500; 094-584185.

TRADUCERI AUTORIZATE

Traduceri autorizate notariat. Toate limbile de circulatie. Sună acum la 215207. (1752144)

■ Inginer, repar orice tip de televizor sau radio-casetofon. Telefon 128356. (1752104)

■ Transport marfă si persoane cu Dacia Breack pe orice distantă. Seriozitate, confort si sigurantă. Telefon 122769

■ Decodez, repar si vînd telefoane GSM plus accesorii (toată gama). Telefon 092/380748 sau 094/606034.

■ SC IMRAM SRL Iasi execută la comandă: tîmplărie lemn de orice fel; confectii metalice de orice tip; constructii pe schelet metalic din material termoizolant; confectii din inox; rebobinat electromotoare; strungărie; întretinere, reparatii si montaj ascensoare, macarale si poduri rulante. Relatii la telefon 117922; telefon/fax 117912.

LIMBA GERMANĂ

Traduceri autorizate pentru notariat, convenabil si urgent. Traduceri din toate domeniile (cu chitantă de decontare). Activitate translator. Dactilografiez convenabil în germană, engleză, spaniolă, română. Telefon 175160.

■ Emailări căzi, chiuvete albe si color. Telefon 271061, urgente 092/424915. (1753333)

INSTALATOR SANITAR

Execut instalatii, reparatii, montez seturi baie, masini automate de spălat si apometre. Ieftin, rapid si garantat. Telefon 132388. (1753129)

■ Tehnoredactare computerizată profesionistă. Tarif exceptional 1500 lei/pag., inclusiv listarea. Telefon 132059.

INSTALATORI SANITARI ȘI GAZE

MONTEZ APOMETRE, ARAGAZE, SETURI "MELANIA", MASINI DE SPĂLAT, INSTALATII DE ORICE COMPLEXITATE. OFERIM GARANTIE. PROGRAM NONSTOP! TEL. 155159; 135829. (1246937)

■ TÎMPLAR, EXECUT REPARATII MOBILIER, USI, FERESTRE. RELATII LA TELEFON 154428, DUPĂ ORELE 20,00. (1753101)

FILMĂRI VIDEO + FOTO PROFESIONALE

Filmări video profesionale, casetă normală, Panasonic M9000, stereo, super VHS, efecte speciale. Fotografii color. Avantajos. Telefon 129573. (1753465)

■ Gimnastică aerobică, fitness, medicală, masaj, saună - între orele 10,00-15,00 instructor I. Brîndusa si 16,00-21,00 profesor E. Gheorghiu. Informatii în Piata Unirii nr. 5 (în spatele cinematografului Victoria). (1754074)

■ Traducător - translator limba engleză. Tînără licentiată, dinamică, organizată si de încredere. Capabilă să lucreze în regim sustinut si de a avea bune relatii interpersonale. Stăpînesc excelent limbile engleză si franceză. Telefon 250427. (1754006)

■ Electrician autorizat, execut lucrări instalatii electrice, si reparatii electrice intermediare. Telefon 113380. (1754279)

■ Transport marfă cu Dacia papuc, inclusiv distante mari. Pret - 1000 lei/km. Telefon 225234. (1754054)

■ Hobby SRL - amenajări interioare, pereti despărtitori, tavane false. Telefon 092/345823

■ Montez gresie si faiantă, ieftin si rapid - 30.000 lei/mp; zugrăvesc apartament 2 - 3 camere, ieftin si rapid. Telefon 220620. (891988)

■ Medic, tratez disfunctii sexuale (impotentă 92%; ejaculare rapidă 98%), tratament: 189.000 lei. Telefon 01-6388406; 092-342628.

MEDITAȚII

■ MATEMATICĂ, PENTRU ADMITEREA LA FACULTATE, PROGRAM SPECIAL DE PREGĂTIRE. RELATII LA TELEFON 151490, DUPĂ ORELE 20,00 - ADRIAN.

■ Matematică, pentru examen capacitate, bacalaureat, admitere în facultate, olimpiade. Pret 35.000 - 50.000 sedinta. Mă deplasez si la domiciliul elevului. Profesor, dublu licentiat, fost component al lotului olimpic, cu experientă. Telefon 219883. (1753475)

■ Engleză - curs intensiv individual, performantă în 25-30 sedinte. Util si pentru bacalaureat. Telefon 124558. (1753381)

■ Doriti ca matematica să nu fie o problemă, să stiti mai mult si mai bine? Studentă, acord meditatii cl. V-XII. Telefon 143839. (1754289)

■ Profesoară de matematică, pregătesc copii de orice nivel, clasele V-XII (40.000-50.000 lei sedinta - 2 ore). Telefon 122314, pentru Carmen. (1753355)

■ Limba germană - orice nivel, intensiv, bogată experientă, profesionalism, seriozitate. Telefon 175160. (1754051)

■ Meditez avantajos matematică, elevi clasele V-XII (examen capacitate, bacalaureat, admitere), profesoară. Telefon 128653. (1753366)

■ Profesoară, ofer meditatii română si franceză - 25.000 lei/sedintă (2h). Relatii la telefon 035/316720. (1754275)

■ Engleză si spaniolă pentru admitere. Student la Litere. Telefon 259352. (1752150)

■ Studentă, meditez engleză. Telefon 250112. (1752164)

AGENDA AUTO

PIESE AUTO IMPORT

Oferta săptămînii

Ulei motor
CASTROL - TXT 5W40
pentru perioada de garanție
la toate autoturismele DAEWOO

CASTROL
BOSCH
MICHELIN
DUNLOP
GOODYEAR
SACHS

INFOTEC SRL - Str. Împăcării nr. 35, bl. 919 ☎ 221405, 226898; luni - vineri 9,00 - 18,00; sîmbătă 9,00 - 14,00

SIX SRL - vopsele STANDOX
Străpungere Ștefan cel Mare nr. 3, ☎ 117557
luni - vineri 9,00 - 18,00; sîmbătă 9,00 - 12,00

RUEDAS
PIESE AUTO IMPORT
Dealer BOSCH, MONROE
DAEWOO - consumabile
Iași, str. Armeană 5,
tel: 032/213657, fax: 032/112239

amortizoare bujii curele filtre plăcuțe pompe apă saboți pompe benzină segmenți garnituri bucse si multe altele (stoc comenzi)

Reduceri 3-10%

AUTO RICAMBI
• Importator piese auto
luni - vineri: 9,00 - 18,00
sîmbătă: 9,00 - 14,00
IAȘI, Piața CUG (magazin), ☎/FAX 225151
Bacău, str. 9 Mai nr. 29, ☎ 034 / 170819
Suceava, str. Simion Florea, ☎ 030 / 216416

GARANTIE PE VIATA!
• SISTEME DE ALARMA
MAAT, FBI, UNGO - SUA
• SUDARI PARBRIZE
-5%
Păcurari 92 (incinta Transmixt) ☎ 259.690

BOGE · QH · febi bilstein · ÆENGINE PARTS · GLASER · GLO · Lipmesa · ARAL
Amortizoare, arcuri, bucșe
SC **VIBOL** SRL
luni-vineri: 9.00-18.00,
sîmbătă: 9.00-14.00
IAȘI, str. Uzinei 32, tel./fax: 032-115.830
BACĂU, cartier TIC-TAC, tel. 034/110.829
mobil 094/514.700
Livrare în 48 ore
Amortizoare
Transport marfă FORD CARGO 5t
mobil 094/514.701

Motor PIESE AUTO
Toată gama de piese și accesorii auto.
Piese auto import din stoc și la comandă.
OFERTA SĂPTĂMÎNII:
Ulei LIQUI MOLY - 80.000 lei/5 l (TVA inclus) (Dacia, Oltcit)
Plăcuțe frînă CIELO - 130.000 lei (TVA inclus)
Program zilnic: 8.00 - 18.00
sîmbătă: 8.00-13.00
Str. Armeană nr. 22; ☎ 211128, Tel./fax: 210981

SC SANDU ET Co TORO SNC
Piese auto IMPORT
- segmenți GOETZE, MAHLE (VW - AUDI, VOLVO, RENAULT, MERCEDES)
- pivoți, capete bară, plăcuțe frînă
- curele distribuție, ventilator
- filtre (aer, benzină, ulei, motorină)

Primim comenzi. Prețuri ce sfidează concurența.
luni - vineri: 8.30 - 18.00 sîmbătă: 8.30 - 14.00
Bd. Tudor Vladimirescu 303 (Podu de Fier)
tel: 092.319.078

STOP
Aici se vând produse
POLICOLOR
impar auto iasi
Tel: 032/219470, 142680
impar auto bacau
Tel: 034/135121, 117310
EN GROS

AMRS
• Amortizoare SACHS
luni - vineri 9,00 - 19,00
sîmbătă 9,00-14,00
Str. Păcurari nr. 78
☎ 032/214150

Dealer DAEWOO
INTERNATIONAL COMPLEX SERVICE
vă oferă:
autoturisme DAEWOO, piese de schimb, accesorii auto, carburanti, lubrifianti, consignatie autoturisme:
• reparatii în garantie și postgarantie, întretineri periodice pentru DAEWOO și OLTCIT
• *INSPECTII TEHNICE PERIODICE PENTRU TOATE TIPURILE DE AUTOTURISME*
Calea Chișinăului nr. 45, tel. 137620, fax: 233296

MOLDO INTERTOUR
TRANSPORT
MARFĂ și PERSOANE
intern și internațional
RAPID și AVANTAJOS!
Tel./fax: 032-211.732, 211.730

SC GRĂDINARIU IMP. EXP. SRL

Splaiul Independenței (Tîrgul de mașini)
Benzinării
MIHAI BRAVU
Calea Vitan

IMPORTATOR DIRECT
GERMANIA SI UNGARIA
Vinde en gross și en detail piese pentru:
IFA, ROBUR, LIAZ, BARKAS, WARTBURG, TRABANT
Tel.: 01-3234027; 01-6391307, Fax: 01-2222164
Mobil: 094-561.803

TOFAN GRUP
luni - vineri 8,00 - 16,00
Șos. Păcurari nr. 92
în incinta TRANSMIXT SA (AUTOBAZA 2)
☎ 032/154.343

S.C. GIRUS vă oferă:
OXIGEN
îmbuteliat în tuburi
Prețuri senzaționale!
reduceri *10-20%* comenzi mari
transport asigurat
Tel: 032/270284

anvelope autocamioane
Taurus
Member of Michelin Group
3 ANI garanție
impar auto iasi
Tel.032/219470 Fax:142680
impar auto bacau
Tel.034/135121 Fax:117310
În colaborare cu
SC TAXICOM SA Iași
Calitate la prețuri accesibile!

AGENDA BENZINĂRII

NOU!

SUCURSALA "PECO" IAȘI ANUNȚĂ DESCHIDEREA UNEI **NOI STAȚII PECO** ȘI A UNUI **MAGAZIN PIESE AUTO**!

Str. Mitropolit Varlaam nr. 6 (lîngă Piața Nicolina)

Program: zilnic 8.00 - 20.00
duminica 8.00 - 14.00
Telefon 142.780 / 50

PREȚURI PROMOȚIONALE!
VĂ AȘTEPTĂM!

PECO IAȘI - PRIETENUL MAȘINII TALE

CASA *comercializează prin benzinăria din șoseaua Iași-Ciurea:*
- ○ benzină PREMIUM
- ○ motorină
- ○ uleiuri: motor, transmisie, amestec ptr. motoare în 2 timpi
- ○ apă distilată, lichid de frînă, lichid antigel

Program: 7⁰⁰-21⁰⁰ ☎ 123500 int. 508

COMPETROL
Vă oferă produse **"PETROBRAZI"** prin benzinăriile:
- ● Podul de Piatră (Splai Bahlui) ☎ /fax: 032/112240
- ● Șos. Păcurari
- ● B-dul N. Iorga

☎ TELEFOANE UTILE: FARMACII

FARMACIA MELISSA - MONTERO, PODU ROȘ
Str. Nicolina nr. 2, bl. C7, telefon: 234099
zilnic 8.00 - 20.00, sîmbătă și duminică: 8.00 - 18.00

Comercializează:
- medicamente indigene și import
- gama de vaccinuri produse de Institutul Cantacuzino Iași și București
- tehnică medicală
- produse pentru hrana și îngrijirea copilului
- produse parafarmaceutice

● FARMACIA SF. LAZĂR
zilnic : 8.00 - 20.00
sîmbăta : 8.00 - 14.00
duminica : 8.00 - 14.00
☎ 230.153

● ANDA FARM
Șos. Păcurari, bl. 474
zilnic : 8.00 - 20.00
sîmbăta : 8.00 - 16.00
duminica : 9.00 - 13.00
☎ 252.254

● ALSOC - FARMAVITA
Sf. Andrei 4
(lîngă Biserica Sf. Andrei)
zilnic: 9.00-19.00
sîmbăta: 9.00-14.00
duminica: 9.00-14.00
☎ 112043

● A.T.I.- PULS
Șos. Națională 194, bl. D
zilnic : 8.00 - 20.30
sîmbăta :8.00 - 20.00
duminica : 9.00 - 18.00
☎ 233.242, 233.223

● AVICENNA
Str. Ștefan cel Mare nr. 10, bl. B2, sc. B
zilnic : 9.00 - 21.00
sîmbăta :9.00 - 14.00
duminica : închis
☎ 213.047

● BABY FARM
Str. V. Lupu 70-74
zilnic : 8.00 - 20.00
duminică: 9.00 - 13.00
☎ 271.357

● BEST FLORA
Str. Vasile Lupu 108
zilnic: 8.00 - 20.00
duminica: 8.00 - 14.00
☎ 271.962

● CARA
Bd. T. Vladimirescu, cămin T17
zilnic: 8.00 - 20.30
sîmbătă: 8.00 - 19.00
duminica: 8.00 - 13.00
☎ 172.598

● EUROPHARM
Str. Cerna 1 (Mircea cel Bătrîn)
zilnic : 8.00 - 20.00
sîmbăta : 8.00 - 14.00
duminică: 8.00 -14.00
☎ 224.109

● FARMACIA 4
Bd. Ștefan cel Mare 3
zilnic : 7.30 - 19.30
sîmbăta : 8.30 - 13.30
☎ 142.020

● FARMACIA GHIȚUN
Str. Cuza Vodă 27
zilnic : 7.00 - 20.30
sîmbăta : 8.00 - 15.00
☎ 147.077, 231.876

● FARMA LIV
Str. Nicolina nr. 11, bl. A5
zilnic: 8.00 - 20.00
sîmbăta: 8.00 - 20.00
duminica: 8.00 - 14.00
☎ 231.197

● GABRIELA FARM
Str. Păcurari, bl. 582
zilnic: 8.00 - 20.00
sîmbăta: 8.00 - 14.00
duminica: 8.00 - 14.00
☎ 140.616, 122.827

● GABRIELA FARM
Str. Gavril Muzicescu nr.6
(lîngă Telefoane)
zilnic: 8.00 - 20.00
sîmbăta: 8.00 - 14.00
duminica: 8.00 - 14.00
☎ 216.507

● IRIS PHYTOPHARMA
Bd. Copou nr. 3
luni-vineri : 7.15 - 20.00
sîmbata : 9.00 - 18.00
duminică: 9.00 -18.00
☎ 219.296

● FARMACIA PROFARM
str. Carpați nr. 17
(lîngă Poșta din Nicolina)
zilnic: 8.00 - 20.00
duminică: 8.00 - 13.00
☎/fax 224.952

● REMEDIA
Str. Gării 30
zilnic : 7.30 - 20.00
sîmbăta : 8.00 - 14.00
duminica : 8.00 - 14.00
☎ 146.325

● SALVIA
Cuza Vodă 1
zilnic : 7.30 - 20.30
duminică : 8.30 - 14.00
☎ 210.340

● SEMIS
Str. Străpungere Silvestru 7
zilnic : 8.00 - 20.00
duminică: 8.00 - 14.00
☎ 210.542

● SUPER-COPOU
Complex Super-Copou
Str. Oastei nr. 48
Program NON STOP
☎/Fax: 116.722

● TAIFARM 93
Str. Dimineții, bl. 774 (Frumoasa)
zilnic: 8.00 - 20.00
sîmbăta: 9.00 - 13.00
duminica: 9.00 - 13.00
☎ /FAX 216.138

● TEOFARM
Bd. Tutora 2 (Calea Chișinăului 2)
zilnic : 8.00 - 20.00
duminică: închis
☎ 231.118

● TEHNIS M.K.S.
str. Vasile Lupu nr. 17
(intersecția Bucșinescu)
luni-sîmbătă: 8.00 - 20.00
duminică: 9.00 - 17.00
☎ 272.180

● TERRA FARM
Farmacie cu gardă de noapte
Str. Carpați nr. 2, bl. 908, parter
Nicolina 2 (după Pasarelă - stație autobuz 28)

● FARMACIA UNIVERSITARĂ
Bd. Independenței
Facultatea de Farmacie
U.M.F. parter (Rotonda)
zilnic: 7.30 - 18.00
sîmbăta: închis
☎ 116.104 int. 33

● FARMACIA NR. 1
B-dul Dacia nr. 32
zilnic: 8.00 - 16.00
sîmbăta: închis
☎ 153.498

● FARMACIA NR. 2
Piața Unirii 3
zilnic: 7.00 - 20.00 - 7.00
sîmbăta: program permanent
duminica: program permanent
Farmacie cu gardă
☎ 116.029

● FARMACIA NR. 7
Str. Socola 9, bl. E.1
zilnic: 7.00 - 20.00
sîmbăta: 8.00 - 14.00
☎ 132.293

● FARMACIA NR. 9
Str. Sălciilor, bl. 828 Nicolina II
zilnic: 7.00 - 20.00
sîmbăta: 8.00 - 14.00
☎ 122.782

● FARMACIA NR. 11
Str. Vasile Lupu 160, bl. G.3
zilnic: 7.00 - 20.00
sîmbăta: 8.00 - 14.00
☎ 175.457

● FARMACIA NR. 15
Bd. Independenței 23
zilnic: 7.00 - 20.00
sîmbăta: 8.00 - 14.00
☎ 116.408

● FARMACIA NR. 50
Str. Vasile Lupu 8, bloc D.3
zilnic: 7.00 - 20.00
sîmbăta: 8.00 - 14.00
☎ 172.867

● FARMACIA NR. 86
Str. Măgurii 4, Nicolina II
zilnic: 7.00 - 20.00
sîmbăta: 8.00 - 14.00
☎ 122.459

● FARMACIA NR. 14 PAȘCANI
Str. Ștefan cel Mare nr.118, bl. A4
zilnic: 8.00 - 20.00
sîmbăta: 8.00 - 13.00
duminică: 8.00 - 13.00
☎ 164.059

● POGRANA SRL
STOMATOLOGIE; TEHNICĂ MEDICALĂ
str. Piața Voievozilor nr. 19
Alexandru cel Bun
(vis-a-vis de cinema Dacia)
Program: 9.00 -17.00
☎ 156.322, 092-700.514, 092-358.552

● HELICOFARM
str. Silvestru nr. 32
Program: 8.00 -21.00
☎ 116731

MATER OPTICA - cel mai modern centru de oftalmologie și optică medicală din România

Bd. Independenței nr. 10

- ● Consultații oftalmologice și optică medicală la nivel european
- ● Prescripții lentile de contact
- ● Măsurarea presiunii intraoculare cu aplanotonometru elvețian HAAG-STREIT

tel. 214072

Medici care asigură consultații:

Prof. dr. S. BUIUC
Medic primar dr. G. BEȘCHEA
Medic primar dr. G. DIMITRIU
Medic primar dr. G. MACOVEI
Medic specialist dr. C. ANDRON
Medic specialist dr. M. BREDEȚEAN
Medic specialist dr. M. DOGARU
Medic specialist dr. D. PETRARU
Medic specialist dr. G. TODOSI

SERVICII MEDICALE

● MEDICAL TEST LABORATOR ANALIZE MEDICALE
(peste 200 tipuri de analize cu aparatură și reactivi import: SUA, Germania, Franța etc.)
-hematologie, biochimie, imunologie, parazitologie, microbiologie, din care MARKERI TUMORALI, ENDOCRINI, INFECȚIOȘI, RISC CORONARIAN etc. zilnic: 7.00-19.00
Bd. N. Iorga 6, bl. 903A
(vis-à-vis de Gara Nicolina)
☎ 230774

● PRIMA
Cabinete medicale
• STOMATOLOGIE - Dr. Vasile Crivoi
Tehnicieni: Nicolae Niculescu, Sorin Ruxandra
• MEDICINĂ GENERALĂ
Dr. Petre Crivoi - medic de familie
- EKG computerizat Microsoft
- Glicemie instant
Str. Ciurchi 109
☎ 175.380

ASTĂZI NOI SUNTEM DE GARDĂ!

● Cabinet de oftalmologie și optică medicală
SC MEDOPTICA SRL str. Arcu nr. 1, bl. TAROM, sc. A (la ieșirea din Cinema "Victoria")
- Consultații, tratamente oftalmologice și optică medicală
- Prescripții lentile de contact CIBA - Vision (inclusiv lentile de contact estetice)
Medici care asigură consultații:
Dr. Anghel Kreolla
Dr. Pepelea Lucia
Dr. Scînteie Mira
Dr. Romanescu Carmen
Dr. Tarasi Carmen
Dr. Dimofte Doina
Dr. Rusu Valeriu
Dr. Constantin Cătălin
Program:
luni - vineri: 9.00 - 19.00
sîmbătă: 10.00 - 14.00
Pentru programări și informații sunați la ☎ 225423

● PRO FAMILIA
Laborator analize medicale
efectuează orice investigație de laborator, executate de profesori universitari
Str. Tutora 11C, sc. D
Program: zilnic: 7.00-18.00
sîmbăta și duminica: 9.00-11.00
☎ 230.431

● POLICLINICA "PROFESMED"
str. VASILE CONTA nr. 18 (vizavi de policlinica Municipală, Piața Sf. Spiridon)
CONSULTAȚII ȘI TRATAMENTE ÎN TOATE SPECIALITĂȚILE
Se efectuează și: ANALIZE DE LABORATOR cu aparatură și reactivi din import; CHIURETAJE - metoda modernă prin aspirație; ECOGRAFII; ACUPUNCTURĂ în afecțiuni neurologice; TRATAMENTE BIONICE în afecțiuni dermatologice, osoase, neurologice; TRATAREA obezității, impotenței sexuale, infertilității, tulburărilor de creștere.
Medicii Policlinicii sunt nume sonore ale medicinii ieșene, în majoritate profesori universitari. Prețurile percepute pentru consultații și analize sunt cele mai reduse.
☎ 213 226

● CENTRUL MEDICAL "IRIS"
Coordonator:
Dr. IVONA LUPAȘCU
Ecograf cu Doppler color computerizat
- • obstetrică - ginecologie
- • cardiologie
- • urologie

Consultații și ecografii
- • ecografie generală
- • medicină generală, acupunctură
- • psihiatrie

Bd. Copou 38, bl. A4, sc. A, ap.1
Programări zilnic: 11.00 - 18.00
sîmbătă: 7.30 - 17.30
☎ 213793

● Dr. M.E. BERLESCU
medic primar psihiatru
Consultații și terapii biologice și psihoterapice complexe în:
- afecțiuni psihice adulți
- tulburări relaționale familiale
- stări reactive și de neadaptare

Centrul medical "IRIS"
Bd. Copou 38, bl. A4, sc. A, ap. 1
☎213.793

● Dr. D. CABA
medic primar urolog
Consultații urologice
Ecografia aparatului renal
Centrul medical "IRIS"
Bd. Copou 38, bl. A4, sc. A, ap. 1
Program: luni: 15.00-17.00
joi: 11.00-13.00
Programări între orele 12.00-18.00 la ☎213.793

● Dr. Bădescu Cristian
medic primar radiologie și imagistică medicală
Efectuez examinare ecografică a abdomenului, articulațiilor, părților moi și piele pt precizarea diagnostică.
Centrul medical "IRIS"
Bd. Copou 38, bl. A4, sc. A, ap. 1
Program: luni: 12.00-14.00
miercuri: 12.00-14.00
vineri: 13.00-14.00
sîmbătă: 9.00-10.00
Programare zilnic ☎213.793

● CABINET PARTICULAR DE OBSTETRICĂ ȘI GINECOLOGIE *"ECHOMED"*
■ ECHOGRAFII: diagnostic de sarcină, depistarea sexului fetal, afecțiuni ale sînului, abdomino-pelvine.
■ Chiuretaje uterine pentru întreruperea cursului sarcinii și control post-chiuretaj
■ Tratamente pentru sterilitate (feminină și masculină)
■ Teste pentru sarcină (3 min.)
■ Contracepție orală și montări sterilete
■ Colposcopii.
■ Cauterizări - biopsii uterine și de col
Consultații asigurate de profesori universitari și medici specialiști de înaltă competență profesională.
Șos. Păcurari nr. 4, corp anexă la bl. 590A (vis-a-vis de Oficiul PTTR)
☎251927 (fax) ; 018-613.388
PROGRAM:
Luni-Vineri: 9.00-18.00
Sîmbătă: 9.00-14.00
Duminică: 12.30-14.30

● Servicii medicale mobile CORPO SAN
- consultații medicale adulți și copii, la domiciliul pacientului, în regim de maximă urgență;
- asigură electrocardiograme la domiciliul bolnavului cu aparatură medicală performantă;
- echipajul medical poate fi apelat direct la telefonul mobil 092.376.370;
Apelați *NON STOP* CORPO SAN.
tel.mobil 092.376.370
☎113130
Sănătatea este bunul nostru cel mai de preț!

● CABINET STOMATOLOGIC DENTAPRO
DR. LUCIAN TEOFĂNESCU
Str. Rafael 4 (Sărărie, vizavi de Lic. Economic 1):
- consultații GRATUITE;
- refacerea zîmbetului plăcut cu materiale cu aspect identic cu dinții naturali;
- nopți liniștite, fără grija durerilor de dinți.
Programează-te ACUM la:
☎ 115521

● POLICLINICILE "MEDISAN"
■ MEDISAN 2:
Balneologie, boli interne, cardiologie, chirurgie, dermatologie, homeopatie, medicină generală, neurologie, obstetrică - ginecologie, O.R.L., psihiatrie, psihologie, reumatologie, urologie, fizioterapie, endocrinologie, hematologie
■ LABORATOR ANALIZE MEDICALE (mai ales boli parazitare din sînge, secreții și fecale)
■ Consultații asistate psihoenergetică, diagnoză și clarviziune cu Valentina Gîrlea.
■ Dermatochirurgie, scoaterea definitivă a firelor de păr de pe față.
■ Tratamente diverse, terapii alternative, homeopate, bioenergie, tehnica REIKI, presopunctură, reflexoterapie.
Str. Sf. Lazăr 49, et 2
(Tipografia Dosoftei)
zilnic: 9.00 - 18.00
sîmbătă: 8.00 -13.00
☎ 232753, 114274

● CABINET DE ALERGOLOGIE
Dr. Victoria Maxim
Medic primar pediatru și specialist alergolog, copii și adulți
Ofer consultații, testări cutanate, tratament.
Piața Voevozilor 13, bloc 3 (Cinema Dacia) în studio FOTO
Marți, Joi: 14.00 - 17.00
Sîmbătă: 9.00 - 11.30
☎ 138594, 136172, 131525

● SOCIETATEA MEDICALĂ "MARIA MAGDALENA"
(înființată în 1992)
Aleea Mușatini nr. 4
funcționează cu:
CABINET BOLI INTERNE ȘI ELECTROCARDIOGRAFIE (cu specialist din Policlinică)
CABINET TRATAMENTE (injecții intramusculare, intravenoase, perfuzii, aerosoloterapie, infiltrații și anestezii locale, electropunctură, magnetoterapie, presopunctură, masaj electric recuperator, kineziterapie, pansamente)
CABINET DE ANESTEZIE, autorizat de Ministerul Sănătății cu practică numai în unități sanitare, dotate cu aparatură verificată și cadru mediu și specialist care a lucrat numai în clinici universitare
CU AMBULANȚA UNITĂȚII se fac consultații și tratamente de urgență la domiciliu precum și internarea cazurilor deosebite
EVITAȚI SPITALIZAREA tratîndu-vă în familie!
☎ 251044, 135209

● CABINET OFTALMOLOGIC
DR. EMILIA DARABĂ,
medic primar oftalmolog
- Consultații și tratamente oftalmologice
- Prescripții ochelari și lentile de contact
Program: luni, miercuri, vineri: 14.30-16.30
Sediu: str. Petru Rareș 14, parter, sc. E, colț cu str. Arcu (lîngă sediul Telecable, vis-a-vis de mag. "Bing-Bang")
Relații și programări la
☎ 213536, 226028

● MEDICAL CENTER - *MICROCLINICĂ DE LUX "THEMIS-ART" Iași*
La jumătate din prețurile pieței medicale românești
Terapie laser fără suferință și durere!
GINECOLOGIE ȘI OBSTETRICĂ: consultații, tratamente (LASER), echografii ginecologice și abdominale, întreruperi de sarcină la cerere (prin metoda aspirație sau metoda instrumentală), sterilități terapie BIONICĂ!), diatermocauterizări, alte intervenții de specialitate, monitorizare postoperatorie (aparatură ultramodernă), staționar cu paturi, consultații gravide (DOPPLER - determinarea sexului fetal etc.)
RECUPERARE NEUROMOTORIE, FIZIOTERAPIE (LASER) ȘI MEDICINĂ GENERALĂ: boli reumatismale, traumatisme osteoarticulare, neurologice etc.
SALA DE GIMNASTICĂ (aparatură de ultimă generație): pentru recuperare medicală și întreținere.
- Profesori universitari și medici specialiști de înaltă competență profesională.
str. Luca Arbore 10A, bl. 404, parter
NON STOP! programări
☎/fax: 250929, ☎ 163804

● S.E.C.S. CABINET DE PLANIFICARE FAMILIALĂ
- • Counseling în contracepție
- • Consultații sexologie, endocrinologie, și ginecologie
- • Contraceptive moderne de ultimă generație
- • Teste de sarcină
- • Contracepții de urgență

Program:
luni - vineri: 15.00-19.00
Str. Oastei 2, (incinta Dispensarului Copou, vis-a vis de Lic. "G. Ibrăileanu")
☎ 272996
HOT - LINE 092389103
zilnic: 20.00-22.00

● STEREOPSIS
Centrul de îngrijire oftalmologică
Asigură prin cadre didactice universitare, medici cu experiență în clinici occidentale:
- • consultații și tratamente oftalmologice pentru copii și adulți
- • diagnosticul precoce, tratamentul și urmărirea strabismului
- • urgențe oftalmologice
- • prescriere de ochelari și lentile de contact

PROGRAMĂRI:
Prof. dr. Petre P. Vancea
☎ 133243
Asist. univ. dr. Camelia Bogdănici
☎ 210892
Str. Cloșca 8, parter, (Centrul Comercial Ștefan cel Mare, vis-a-vis de ASIROM)
☎ 116651, 210892 (pentru urgențe - 092.507913)

● Cabinetul MEDICINĂ ALTERNATIVĂ
Bl.TAROM,sc.A - Tel. 225423
■ *Dr.Beatrice LUCACHE*
• medic primar în medicină generală • acupunctor specializat în Asia: • diagnoză naturistă și alopată • acupunctură
• laseroterapie • maxibustie
• electroacupunctură • masaj
• electronografie
☎ 214177, 225423

ÎNSCRIERI PENTRU MEDIC DE FAMILIE

● CABINET MEDICINĂ GENERALĂ ADULȚI ȘI PEDIATRIE
● CABINET ACUPUNCTURĂ
Dr. BOȚU MAGDALENA
• Consultații medicină generală adulți și pediatrie
• Diagnostic și tratament acupunctură: boli ale aparatului locomotor, cardiovascular, respirator, digestiv, urinar, boli ginecologice și neuropsihiatrice
VĂ OFERIM SERVICIILE DE MEDIC DE FAMILIE
Str. T. Vladimirescu nr. 31, bl. 333, sc. C, ap. 1 - parter (stația Pădurii)
☎ 118189 (cabinet) - 16³⁰-19³⁰
☎ 113481 (domiciliu)

● LABORATOR OPTICĂ MEDICALĂ CRISTAL OPTIC SRL
Policlinica CFR - parter Iași
optician Titiana Cozma
execută ochelari vedere conform prescripției medicale în regim de urgență cu lentile Zeiss, rame import și indigene la prețuri minime.
luni-vineri: 9.00-17.00
☎116.142

● MEDIC PRIMAR PEDIATRU
Doctor în Științe Medicale
CONSTANTIN AILIOAIE
Ofer permanent consultații la domiciliul copilului și adolescentului sau la cabinetul meu particular cu cele mai moderne strategii de tratament.
Tratăm cu LOW-LEVEL-LASER și la domiciliul pacientului afecțiuni virale (gripe, bronșiolite, traheobronșite, herpes, stomatite, afte bucale), ORL (otite, rinite, rinofaringite, sinuzite), dermatologice (fisuri ale buzelor, plăgi vechi, traumatisme musculare și articulare recente, acnee juvenilă), neuroastenii.
☎094-507798 (URGENȚE), 251.117

● MEDIRO (servicii medicale)
Asigurăm asistență medicală de specialitate în:
- • MEDICINĂ INTERNĂ, CARDIOLOGIE, NEUROLOGIE, PEDIATRIE, DERMATOLOGIE;
- • ANALIZE LABORATOR (Biochimie, Hematologie);
- • ECHOGRAFIE, ELECTROCARDIOGRAME;
- • Tratamente diverse (injecții intramusculare, intravenoase, infiltrații, perfuzii etc);
- ■ LOGOPEDIE - Tratament în Tulburări de vorbire la copii și adulți (congenitale, pastraumatice, după accidente ischemice)
- ■ DERMO-COSMETOLOGIE ASISTENȚĂ PEDIATRICĂ pe bază de ABONAMENT (3 luni, 6 luni, 12 luni)

Asistenta medicală este acordată de cadre didactice universitare și medici primari de înaltă competență profesională.
Bd. Alexandru cel Bun nr. 4, bl. 1205C-parter (în apropierea Podului dintre cartierele Mircea cel Bătrîn și Al. cel Bun)
Program: zilnic 9.00-19.00
☎ 259.111

● Consultații și ecografii obstetrică - ginecologie
Dr. MIRCEA ONOFRIESCU
medic primar obstetrică-ginecologie
ECHOGRAFII APARAT SIEMENS DOPPLER COLOR
marți și vineri: 13.00-15.00 la Policlinica Industrială (nr. 2)
☎ 133088
CONSULTAȚII PROFESMED
luni și vineri: 17.00 - 19.00
☎ 213226

● Prof. univ. dr. N. TRIFAN
Boli de copii și adolescenți, consultații la cabinet și la domiciliul bolnavului.
Promptitudine, competență, eficiență, cost redus.
SÎMBĂTA ÎNTRE 9.00-12.00 CONSULTAȚII GRATUITE PT. PERSOANELE DEFAVORIZATE
Programări la
☎ 113.775

● TRATAMENTE COZAC
Terapie exclusiv naturistă formată din picături superconcentrate, ceaiuri, siropuri testate și aprobate de Ministerul Sănătății (nr. 288/1997), utilizate într-o serie largă de afecțiuni:
■ MALIGNE: tumori maligne, ciroză hepatică, boli de sînge
■ BENIGNE: tumori benigne, hepatite, ulcere gastroduodenale, boli vasculare, afecțiuni respiratorii, dermatologice, etc.
■ DIABET ZAHARAT
ENERGITINCTONIC (tinctură energizantă) întărește rezistența organismului și îmbunătățește performanțele fizice, mentale și sexuale, utilă în combaterea stressului
Cozac - speranța vieții tale, acum și la Iași !
Casa sindicatelor, ☎ 135158
Luni-Marți-Joi: 15.00-18.00

● POLICLINICA "SĂNĂTATEA 2000"
Str. Lăpușneanu 7A
☎ 214002
între orele 10⁰⁰-18⁰⁰ asigură asistență medicală și psihologică în următoarele specialități:
- • Dr. CONSTATIN IORDACHE - pediatrie, cardiologie pediatrică
- • Dr. DOINA BUDEANU - psihiatrie adulți
- • Psih. ILEANA HAȚU - psihologie adolescenți, adulți
- • Dr. ADRIANA PANAITESCU - psihiatrie copii - adolescenți
- • Dr. GABRIELA DIMITRIU - oftalmologie
- • Dr. RODICA THEODORU - dermato-venerologie

La noi veți găsi competență înțelegere și înalt profesionalism.

● CABINET STOMATOLOGIC
Dr. Lucia Bârleanu
(medic primar, doctor în științe medicale)
Dr. Emilian Hurjui - medic primar
Dr. Liviu Ene - medic primar
Oferă:
- • Consultații și tratamente stomatologice moderne în condiții deosebite de confort și elegantă;
- • Competență profesională și promptitudine;
- • Tarife similare celor de la Policlinica cu plată; Reduceri pentru studenți;
- • Programări zilnic: str. Sulfinei nr. 15, ☎ 117035

● Dr. Maria POP
medic specialist psihiatru
• consultații tratamente de specialitate
Programări la tel. 212848

● Dr. BURLACU Maricel
medic primar pediatru
își asumă răspunderea tratării copilului dvs. la domiciliu
Programări la tel. 270779

● Consultații de psihiatrie
Dr.Gh. M. BALAN
medic primar - doctor în medicină
la Policlinica "PROFESMED"
- • psihodiagnostic
- • chimioterapie • psihoterapie
- • condiționare repulsivă la alcool
- • hipnoză

Str. Vasile Conta nr. 16 Iași
Programări la
☎ 213226 sau 214595 sau direct la sediul Policlinicii "PROFESMED"

● CABINET MEDICAL BIO PAN
- • *Urologie*
- • *Sexologie*
- • *Pneumologie*
- ■ Dr. Constantin Liviu Panainte - medic primar urolog, doctor în științe medicale
- ■ Dr. Constantin Panainte - medic primar chirurgie toracică

Str. Vasile Alecsandri nr. 9B, ap. 1, demisol
Zilnic: Urologie 15.00 - 17.00
Pneumologie: 10.00 - 18.00
☎ 032/210.728

● HELICOMED
■ *Dr. Marin Burlea*
Consultații : ecografie, pediatrie, gastroenterologie, endoscopie digestivă, cardiologie, psihiatrie
☎/fax 217.666, ☎ 092/250707
■ *Prof. logoped Geta Burlea*
cabinet logopedie
Str. Silvestru nr. 32
Program: 8.00 - 21.00
☎/fax 217.666

● SOFONEA MEDIPLEX
Str. Cpt. Zaganescu 5 - București
☎ 01/638.84.06, 092-342.628
■ *Tratamente disfuncții sexuale (impotență 92%, ejaculare rapidă 98%)*
Valoare tratament - 189.000 lei

CARNETUL ZILEI

TVR 1

6,00 România, ora 6 fix! TVR Info (orele 6,30, 7,30, 8,20); Gura satului; Horoscop; Revista presei (ora 7,00); Nu ar strica să știți!; O poveste pe zi; Invitatul emisiunii (ora 8,00); Concurs
8,30 Simba, regele Leu (d.a., Italia)
9,00 TVR Cluj-Napoca. Stiri; Carul cu fîn; Reportajul de marți; Cîntec transilvan; Retrospectiva sportivă
10,00 TVR Info
10,05 TVR Iași
11,00 TVR Timișoara. Stiri zonale; Pe fază. Comentariu de actualitate; Grădina tranziției: Popasuri în sud-vest: Hațeg, județul Hunedoara; Tranziția pe scurt
12,00 TVR Info
12,05 Credo (r)
13,00 Natacha (s/r, Venezuela, Peru, 1990). Ep. 34
14,00 TVR Info
14,10 Dragoste sau foc de paie (I) (do/r)
15,00 Stop-cadru la poalele Feleacului. Proiecte legate de procesul educațional și integrarea socială a persoanelor cu handicap propuse de cîteva ONG-uri clujene
15,30 Arhive românești (r). Cetăți medievale
16,00 Emisiune în limba maghiară. Revista presei; Tabăra de vară din Ghimeș. Reportaj; Lectie de istorie
17,00 Simba, regele Leu (d.a., Italia)
17,30 În flagrant. Se bucură toată făptura. Reportaj-anchetă despre mănăstirea Nicula, fost așezămînt greco-catolic, actualmente ortodox
18,00 TVR Info
18,10 Hollyoaks (s., Anglia, 1995). Ep. 128
18,35 Stăpînul lumii (s., SUA, 1997). Ep. 2
19,00 Sunset Beach (s., SUA, 1997). Ep. 301
19,50 Agenda Festivalului International "George Enescu"
19,55 Doar o vorbă "săt-i" mai spun! O productie TOFAN GRUP. Emisiune concepută și prezentată de George Pruteanu
20,00 Jurnal. Sport. Meteo
20,30 Festivalul International "George Enescu".

21,45 Telecinemateca: Biblia - Iacov (producție internațională). Cu: Lara Flynn Boyle, Sean Bean, Joss Ackland. Regia Peter Hall

23,30 Jurnalul de noapte
23,45 Avocatul poporului
0,45 Dans în noapte

TVR 2

6,30 TVM. Telematinal
8,00 Viață de cîine (d.a./r, SUA, 1997)
8,25 SOS Patrimoniul! Muzeul "Bogdan Petriceicu Hasdeu" din Câmpina (r)
9,00 Justiție militară (s/r, SUA, 1996). Ep. 29
9,50 Un cîntec pentru fiecare
10,00 În fața dvs. (r)
11,00 Sporturi extreme (CFI). Viața periculoasă a practicanților de sporturi extreme (r)
11,25 TVR Info
11,30 Scena politică (r)
12,00 Sunset Beach (s/r, SUA, 1997). Ep. 300
12,45 Doar o vorbă "săt-i" mai spun (r)
12,55 TVR Info
13,00 Nimic sfînt (s/r, SUA, 1997). Ep. 15
14,00 Convietuiri. La început de an școlar: învățămîntul în limbile minorităților nationale. Dezbatere
15,00 TVR Info
15,10 Limbi străine: Franceza
15,35 Viață de cîine (d.a./r, SUA, 1997)
16,00 Dragostea contează (s., Turcia, 1993). Ep. 8
16,55 Santa Barbara (s., SUA). Ep. 642
17,40 Tribuna partidelor parlamentare
17,50 TVR Info
18,00 Hei-rup! Hei-rap! Colac peste pupăză... a început și școala
19,00 Stiri bancare și bursiere
19,10 Dosarele istoriei. 1848 - Toamna revolutiei. Sfîrșitul Revoluției române de la 1846-1849 în Țara Românească
20,10 Natacha (s., Venezuela, Peru, 1990). Ep. 35
21,00 Sensul tranziției. Transfer; La bani mărunti. Transfer de tehnologie; Compromis: Transfer de bani; Vox populi. Transferuri în lumea sportului; Alternativă. Schimbarea de profesie

22,00 Teatrul Național de Televiziune prezintă: "Jocul de-a vacanța" de Mihail Sebastian. Cu: Elvira Deatcu, George Alexandru, Valentin Uritescu, Tamara Buciuceanu-Botez, Ion Lucian ș.a. Regia Olimpia Arghir

0,00 Fotbal. Avanpremieră la prima etapă a Ligii Campionilor
0,30 TVM. Mesager

PRO TV

7,00 Bună dimineața, PRO TV e al tău!
9,00 Profit
9,05 Prima pagină
9,10 Film serial: Suflet de femeie (r)
10,00 Film serial: Tînăr și neliniștit (r)
10,45 Film artistic: Alien (r)
12,55 Știrile Pro Tv. O propoziție pe zi
13,00 Talk show: Audienta națională (r)
14,00 Talk show: Punctul pe i (r)
14,50 Teleshopping
15,00 Film serial: Tînăr și neliniștit , ep. 578
15,50 Teleshopping
16,00 Film serial: Nano, ep. 120
17,00 Știrile Pro TV. O propoziție pe zi
17,30 Film serial: Suflet de femeie, ep. 30
18,15 Riști și cîștigi
18,45 Știrile Pro Tv
18,50 Roata norocului
19,20 Chestiunea zilei
19,30 Știrile Pro Tv

20,30 Film serial: Spitalul de urgență, ep. 2

21,30 Film serial: Pensacola, ep. 12. O propoziție pe zi
22,15 Știrile Pro Tv
22,20 Chestiunea zilei
22,30 Film serial: Veronica, ep. 2
23,00 Știrile Pro Tv. Profit
23,30 Talk show: Profesiunea mea, cultura
1,00 Tenis - Open România, rezumatul zilei
1,30 Chestiunea zilei
1,40 Prima pagină. O propoziție pe zi
1,45 Profit
1,50 Film serial: Seaquest, ep. 35

2,35 Film serial: Viața ca-n filme, ep. 36
3,00 Film serial: Grace, ep. 4
3,30 Film serial: Cheers, ep. 4
4,00 Film serial: Taxi, ep. 4
4,30 Talk show: Profesiunea mea, cultura (r)
5,25 Riști și cîștigi (r)
5,50 Film serial: Nano (r)
6,35 Prima pagină
6,45 Profit
6,50 Teleshopping.

ANTENA 1

7,00 Stiri
7,10 Puterea banilor (s)
8,10 Alertă pe plajă (s). Ep. 22
9,00 Funny Face
9,10 Fără limită
9,20 Denver, ultimul dinozaur
9,30 Funny Face
9,40 Fără limită
9,50 Știri
10,00 Planeta vie - Lupta pentru supraviețuire. Ep. 69
10,25 Animal show (s) Ep. 50
11,00 Caracatița 2 (s/r). Ep. 4
12,00 Omul cu o mie de fete (r)
13,00 Vrei să ne distrăm sîmbătă seara? (r)
13,25 Denver, ultimul dinozaur (d.a.). Ep. 40
14,00 Știrile amiezii
14,10 "Sirenele" (s., SUA, 1996). Ep. 6
15,00 Fără limită
15,10 Funny Face
15,20 Quantum
15,30 Iluzii (s). Ep. 44
16,30 Legea lui Burke (s). Ep. 4
17,30 Stiri
18,00 Deceptii (s). Ep. 28
19,00 Observator
19,30 Dallas (s). Ep. 87

20,20 "La drum" (co romantică, SUA, 1981). Cu: Sally Field, Tommy Lee Jones. Regia Martin Ritt. Într-un bar din Alabama, lui Elmor Pratt, un vagabond mai temperamental, îi pică cu tronc o frumoasă prostituată, Amy Post.

22,00 Hombres - Războiul sexelor (s) Ep. 59
23,00 Știri/ Sport
23,15 Traders (s). Ep. 2
0,10 Sirenele (s)
1,00 Observator (r)
1,30 Quantum
1,40 Alertă pe plajă (s/r)
2,30 Legea lui Burke (r)
3,20 Deceptii (s/r)
4,10 Hombres - Războiul sexelor (s/r)

5,00 Dallas (s/r)
6,00 Iluzii (s/r)

TV PRIMA

7,00 Prima oră - magazin matinal
10,00 Călătorii în lumi paralele (f.s.). Ep. 26

11,00 1999 (f/s). Ep. 30
12,00 Pretutindeni cu tine (s/r). Ep. 185
12,30 Lexic - emisiune concurs
13,00 Focus 13 (știri)
13,15 Starea de veghe (show)
14,45 Teleshopping
15,00 Flash (știri)
16,00 Focus 16 (știri)
16,15 Pretutindeni cu tine (s). Ep. 186
16,45 Prietenul nostru, Jake (s). Ep. 88
17,15 1999 (f/s). Ep. 31
18,00 Călătorii în lumi paralele (f/s). Ep. 27
19,00 Focus 19 (știri)
19,45 Meșterul casei (f/s). Ep. 22
20,15 Rivalii (do). Ep. 17

21,15 Viață de noapte (f. horror, SUA, 1991). Cu: Ben Cross, Maryam D'Abo. Regia Daniel Taplitz

23,00 Focus 23 (știri)
23,30 Starea de veghe (talk-show live): "În spatele ușilor închise"
1,00 Colpo grosso (show)
1,30 Focus 23 (știri)
2,00 Starea de veghe

METEO

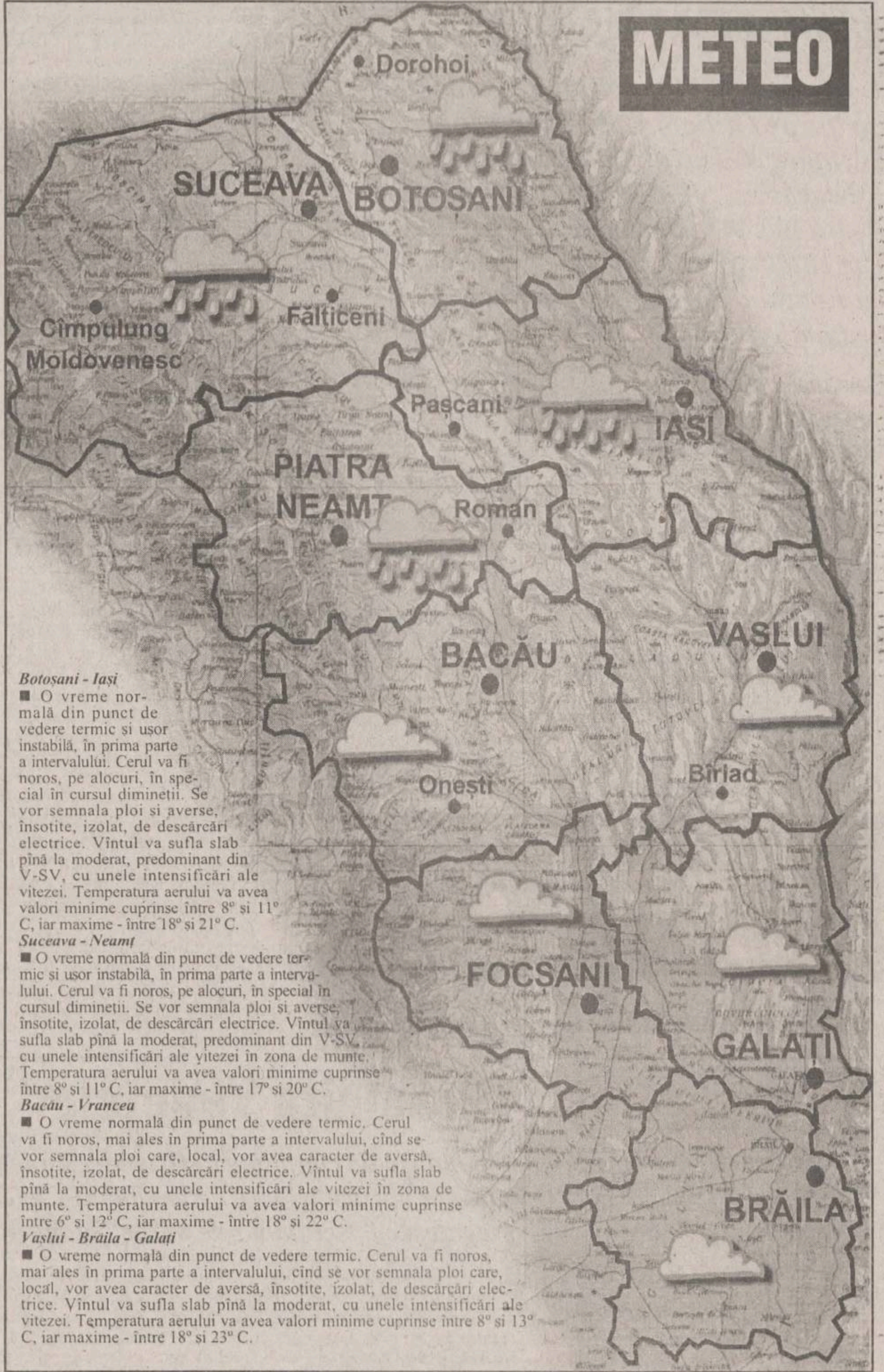

Botoșani - Iași
■ O vreme normală din punct de vedere termic și ușor instabilă, în prima parte a intervalului. Cerul va fi noros, pe alocuri, în special în cursul dimineții. Se vor semnala ploi și averse, însoțite, izolat, de descărcări electrice. Vîntul va sufla slab pînă la moderat, predominant din V-SV, cu unele intensificări ale vitezei. Temperatura aerului va avea valori minime cuprinse între 8° și 11° C, iar maxime - între 18° și 21° C.

Suceava - Neamț
■ O vreme normală din punct de vedere termic și ușor instabilă, în prima parte a intervalului. Cerul va fi noros, pe alocuri, în special în cursul dimineții. Se vor semnala ploi și averse, însoțite, izolat, de descărcări electrice. Vîntul va sufla slab pînă la moderat, predominant din V-SV, cu unele intensificări ale vitezei în zona de munte. Temperatura aerului va avea valori minime cuprinse între 8° și 11° C, iar maxime - între 17° și 20° C.

Bacău - Vrancea
■ O vreme normală din punct de vedere termic. Cerul va fi noros, mai ales în prima parte a intervalului, cînd se vor semnala ploi care, local, vor avea caracter de aversă, însoțite, izolat, de descărcări electrice. Vîntul va sufla slab pînă la moderat, cu unele intensificări ale vitezei în zona de munte. Temperatura aerului va avea valori minime cuprinse între 6° și 12° C, iar maxime - între 18° și 22° C.

Vaslui - Brăila - Galați
■ O vreme normală din punct de vedere termic. Cerul va fi noros, mai ales în prima parte a intervalului, cînd se vor semnala ploi care, local, vor avea caracter de aversă, însoțite, izolat, de descărcări electrice. Vîntul va sufla slab pînă la moderat, cu unele intensificări ale vitezei. Temperatura aerului va avea valori minime cuprinse între 8° și 13° C, iar maxime - între 18° și 23° C.

ACASĂ

7,00 Uneori avem aripi (f.s./r)
8,00 Sărmana Maria (f.s./r)
9,00 Căsuța poveștilor (r)
9,30 Dragoste și putere (f.s./r)
10,30 Misterioasa doamnă (f.s./r)
10,55 Ca la mama Acasă - rețete culinare prezentate de Petrișor (r)
11,00 Tenis Open România '98 - transmisiune în direct
17,30 Uneori avem aripi (f.s.), ep. 8
18,25 Ca la mama Acasă - rețete culinare prezentate de Petrișor
18,30 Sărmana Maria (f.s.), ep. 15
19,00 Concurs: "Thalia este Acasă, Vino și tu!"
19,05 Sărmana Maria (f.s.), ep. 16
19,25 Căsuța poveștilor: Casper (d.a.), ep. 10
20,00 Dragoste și putere (f.s.), ep. 171
20,45 Misterioasa doamnă (f.s.), ep. 34
21,30 Tenis: Open România '98 - rezumatul zilei

22,30 Piciorul meu stîng (f.a., Irlanda, Anglia, 1989). Regia Jim Sheridan; cu: Cyril Cusack, Daniel Day Lewis, Adrian Dunbar

0,30 Matlock (f.s.), ep. 51

TV EUROPA NOVA

10,00 Weekend politic ieșean (r)
11,00 "Cuvînt de onoare" (f/r)
12,40 "Murphy Brown" (s/r, ep. 17)
13,10 "Medici la datorie", (s/r, ep. 73)
16,00 "McGyver" (s, ep. 16)
17,00 "Dragă John" (s, ep. 8)
17,30 Deasupra vremurilor
18,30 Clip VIVA, promo, publicitate
18,45 Infonova
19,15 "Pacific Drive" (s, ep. 41)
19,40 "Falcon Crest" (s, ep. 93)

20,30 "Kung-Fu" (s, ep. 50)

21,20 Terra. Din lumea necuvîntătoarelor (VII)
22,00 Infonova
22,10 Reporter Tele 7
23,05 Primul pas

RADIO NORD - EST

5,30 - 10,00 Micul dejun. Emisiune matinală de informații și muzică, știri din actualitatea locală, informatii utilitare, horoscop, informatii economice, relatări, interviuri în direct, concursuri (6,00-6,30 buletinul de știri și programul Actualitatea preluate de la BBC World Service); 8,15 Scafandru de Bahlui - tabletă de Cătălin Mihuleac. Realizatori: Emanuel Botezatu și Gabriel Avasiloaei ■ 10,00-14,00 Fir direct. Timp de patru ore în contact direct cu viața orașului: informații din actualitatea locală, revista presei, concursuri și muzică. Realizator: Alina Balaș ■ 14,00-14,30 BBC: Buletinul de știri și Actualitatea ■ **14,30-18,00 Turnul de control.** Realizator: Gabriela Gugeanu. Informatii sportive (14,45), știri, interviuri, concursuri, muzică ■ 17,00 Puls Nord Est - cel mai important grupaj informativ al zilei ■ 17,45 Scafandru de Bahlui - tabletă de Cătălin Mihuleac ■ 18,00-18,45 BBC: Buletinul de știri și Actualitatea ■ 18,45-21,00 Buzduganul de seară. Emisiunea de divertisment: muzică și concursuri. Realizatori: Daniel Buzdugan și Octavian Tudorache ■ 21,00-21,30 BBC: Buletinul de știri și Actualitatea ■ 21,30-22,00 Puls Nord Est - editia de seară (știri, reportaje, interviuri, relatări din actualitatea local și natională) ■ **22,00-0,00 Top 15 Nord Est.** Realizator: Octavian Tudorache ■ 0,00-5,30 Noapte country cu George Nistor

RADIO IAȘI

6,00-8,00 Informațiile dimineții ■ 7,00-7,30 - Radiojurnal posturile centrale de radio ■ 7,30 - Informațiile dimineții - continuare ■ 8,00-8,05 Buletin de știri ■ 8,05-9,00 Radio Iași pe recepție: 146109 - Telefonul dumneavoastră (consultanță pe teme medicale și sociale) ■ 9,00-9,05 Buletin de știri ■ 9,05-13,00 Radiosfera. Din sumar: - știri: 11,00; 12,00 - Timp, anotimp, contratimp în agricultură (9,45) - Haz de necaz - Radio - circuit - (multiplex) (10,00-11,00) - Prioritate absolută - Basarabia, pămînt românesc - Lumea în care trăim - Concert de muzică populară - Avanpremiera radio ■ 13,00-13,15 Radiojurnal posturile centrale de radio ■ 13,15-16,00 Întîlniri pe unde medii. Din sumar: - La zi, în viața partidelor parlamentare (13,30) - Dumbrava minunată - Literatura pentru copii (14,00) - Buletin de știri (15,00) - Agora '98 - Pro familia; Frunze argintii; Veteranii - Concert de muzică populară ■ 16,00-16,15 Radiojurnal posturile centrale de radio ■ 16,15-17,30 Cotidian sonor. - Radio Iași în linia întîi - Puncte de vedere (16,30) ■ 17,30-18,00 La izvoarele muzicii; Pe-un picior de plai ■ 18,00-18,05 Buletin de știri ■ 18,05-19,00 Corespondența muzicală radio. Program alcătuit la cererea ascultătorilor. Muzică ușoară și populară ■ 19,00-19,15 Radiojurnal posturile centrale de radio ■ 19,15-20,00 Economie, știință, viață ■ 20,00-21,00 Teatru scurt ■ 21,00-21,25 Evenimentele zilei; Meteo ■ 21,25-21,[illegible] Sport ■ 21,30-22,00 [illegible] în comentariu și sunet [illegible]

Programul cinematografelor

"VICTORIA"

"Armagedon - Sfîrșitul lumii ?"

Producție SUA, 1998
Thriller SF. Cu: Bruce Willis, Ben Affleck, Liv Tayler, Will Patton, Steve Buscemi, Billy Bob Thornton.
Premieră.
Ora 9,00 - **10.000 lei.**
Orele: 13,00; 16,00; 19,00 - **15.000 lei**

REPUBLICA

"Furtună de foc"

Producție SUA, 1998.
Film de acțiune și suspans cu Howie Long, Scott Glenn, Suzy Armis
Ora 9,00 - **5.000 lei**
Orele 11,00; 13.00; 15.00; 17.00; 19.00; - **8.000 lei**

"COPOU"

"Sărutul «dulce» al răzbunării"

Producție SUA. Thriller psihologic cu Geena Davis și Samuel L. Jackson
Ora 9,00 - **5.000 lei**
Orele: 11,00; 13,00; 15,00; 17,00; 19,00 - **8.000 lei**

"DACIA"

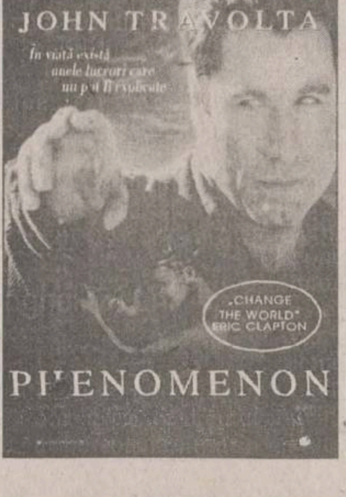
JOHN TRAVOLTA
În viață există unele lucruri care nu pot fi explicate
CHANGE THE WORLD ERIC CLAPTON
PHENOMENON

"Coșmarul unui american la Paris"

Coproducție SUA, Anglia, Olanda, Luxemburg, 1997. Parodie horror cu Tom Everett Scott și Julie Delpy.
Orele: 14,00; 16,00; 18.00 - **6.000 lei.**

Sîmbătă și duminică:
Matineu ora 10,00 - **4.000 lei**

"Phenomenon"

Producție SUA 19[illegible] [illegible] SF [illegible] John Travolta

Oferta săptămînii: TELECOMUNICAȚII

EuroBIT
conectare gratuită
Acum și în RATE!
Telefoane celulare GSM și accesorii
dealer autorizat CONNEX
Iași, str. Smârdan 63, Tel/Fax : 032-21.67.52, 21.67.53
GSM : 092 358.000, 092 358.001

CONECTARE GRATUITA !!!
Motorola D160 GSM - 115 USD*
Motorola D460 GSM - 126 USD*
*pret fara TVA, valabil doar cu activare in sistemul CONNEX GSM
STOC LIMITAT !!!
GlobalNET GSM
Iasi, B-dul Independentei, bl. B1-5 Fax: 032-222.930
Tel.: 092-281.661, 092-221.991

CONNEX GSM
Panasonic
MOTOROLA
Ω OMEGA IS COMMUNICATIONS
SERVICE LA TOATE ECHIPAMENTELE 24 DE ORE DIN 24
✓ telefoane celulare GSM
✓ centrale telefonice, fax-uri, instalații aer condiționat
✓ stații de emisie-recepție, sisteme paging
DEALER AUTORIZAT COMERCIALIZARE, INSTALARE ȘI SERVICE
Iași, str. Carpați nr. 6, bl. 908A, tel./fax 032/221133, 220591

dialog GSM
Ofertă incredibilă
le modèle dealer autorizat
Mobile World
Motorola d460 cu numai 89$!!!
Conectare gratuită!
Str. Sf. Lazăr nr. 53 - tel./fax 239003

Universal RX
IAȘI, Grigore Ureche nr. 3
Tel / Fax : 212 660, 217 294
ALO
• conectări
• accesorii
pentru orice tip de telefon
SE VINDE AICI
dialog

dialog dealer autorizat
Telefoane celulare GSM și accesorii
GIROS COMPANY
Iași, Str. I. C. Brătianu 20-22 ☎ 032/210.872

TEKO INVEST CONNEX Dealer autorizat
Telefoane celuare GSM, Gama completa accesorii.
Motorola d460
149 USD !!!
Fara taxa de conectare
Husa de piele 79.000 lei
RATE!
Str. Sf. Lazăr 53, tel/fax:233553, 092-234030

OM TE FACI!
dialog
TE CONECTEZI GRATUIT pentru toate tipurile de abonament!
QUARTZ S.R.L.
Telefon: 146152

REL COMPUTER
DEALER AUTORIZAT
CONNEX GSM
NOU!
Pager ECO - CNM fără abonament
Telefoane celulare, accesorii
Iași, Sos. Arcu nr. 12, Bl. Z18, tel./fax 032-214190

GIREXIM UNIVERSAL
dialog
Telefoane celulare GSM
Ericsson, Motorola, Philips, NOKIA, NEC
Plata în rate: 30% avans ! 12 rate !
Str. G. Muzicescu nr. 6, bl. 7A, parter, tel. 032-215981

dialog Serviciul GSM pentru tine
Tec Telecom
STR. CALEA CHIȘINĂULUI NR. 17 Parter
TEL./ FAX : 032-232638 , 032-233910
Numai 194 $
Pachet "Easy ALO"
TELEFON ALCATEL + Pachet ALO
Facilitati la conectare
Dealer autorizat MOBIL ROM

Premiile Emmy

■ Christine Lahti ("Chicago Hope") a învins pe Gillian Anderson și Jane Seymour ■ David Duchovny și Anthony Edwards au pierdut în fața lui Andre Braugher ■ "Dosarele X", "Spitalul de Urgență" și "NYPD Blue" au rămas doar cu nominalizările, cel mai bun serial dramatic fiind considerat "Avocații" ■

Cele mai cunoscute seriale dramatice pierd teren

■ Actrița Christine Lahti a primit, duminică seara, la Los Angeles, premiul Emmy pentru cea mai bună prestație într-un serial dramatic, "Chicago Hope". La aceeași secțiune au mai concurat Gillian Anderson ("X Files" - "Dosarele X"), Roma Downey ("Atingerea îngerilor"), Julianna Margulies ("Spitalul de urgență") și Jane Seymour ("Dr. Quinn").

■ Cel mai bun actor într-un serial dramatic a fost desemnat Andre Braugher ("Homicide: Life on the Street"). El a învins, astfel, pe David Duchovny ("Dosarele X"), Anthony Edwards ("Spitalul de Urgență"), Dennis Franz ("NYPD Blue") și Jimmy Smits ("NYPD Blue").

■ Premiul Emmy pentru cel mai bun serial dramatic a fost atribuit producției ABC "The Practice" ("Avocații"). La această categorie au mai fost nominalizate "E.R." ("Spitalul de urgență"-NBC), "Law & Order" ("Lege și ordine" - NBC), "NYPD Blue" (ABC) și "Dosarele X" (Fox).

■ Cea mai bună actriță în rol secundar într-un serial dramatic a fost aleasă Camryn Manheim ("The Practice" - "Avocații"). Pentru același titlu au mai concurat Kim Delaney ("NYPD Blue"), Laura Innes ("ER" - "Spitalul de Urgență"), Della Reese ("Touched by an Angel" - "Atingerea îngerilor") și Gloria Reuben ("E.R." - "Spitalul de urgență").

■ Cel mai bun actor în rol secundar într-un serial dramatic a fost desemnat Gordon Clapp ("NYPD Blue"). La aceeași secțiune au mai fost nominalizați Hector Elizondo ("Chicago Hope"), Steven Hill ("Law & Order" - "Lege și ordine"), Eriq la Salle ("E.R.") și Noah Wyle ("E.R.").

"Avocații", un serial deseori nominalizat, pe care sperăm să-l avem cît mai repede pe micile noastre ecrane

"Frasier", un serial de comedie care a reușit să detroneze "Seinfeld"

■ Cea mai bună actriță într-un serial de comedie a fost desemnată Helen Hunt ("Mád About You" - "Nebun după tine"). La acest titlu au mai concurat Kirstie Alley ("Veronica's Closet" - "Veronica"), Ellen DeGeneres ("Ellen"), Jenna Elfman ("Dharna & Greg"), Calista Flockhart ("Ally McBeal") și Patricia Richardson ("Home Improvement" - "Meșterul casei").

■ La secțiunea cel mai bun actor într-un serial de comedie, Kelsey Grammer ("Frasier") i-a surclasat pe Michael J. Fox ("Spin City"), John Lithgow ("3rd Rock from the Sun" - "A treia planetă de la Soare"), Paul Reiser ("Mad About You" - "Nebun după tine") și Gary Shandling ("The Larry Sanders Show").

Echipa de la "Spitalul de urgență": multe nominalizări și mai puține premii, dar importante

■ Premiul Emmy pentru cel mai bun serial de comedie a fost atribuit producției ABC "Frasier". La aceeași categorie au mai fost nominalizate "Seinfeld" (NBC), "The Larry Sanders Show" (HBO), "3rd Rock from the Sun" ("A treia planetă de la Soare" - NBC) și "Ally McBeal (Fox).

■ Cea mai bună actriță în rol secundar într-un serial de comedie a fost aleasă Lisa Kudrow ("Friends"). La această categorie au mai concurat Christine Baranski ("Cybill"), Kristen Johnston ("3rd Rock from the Sun" - "A treia planetă de la Soare"), Jane Leeves ("Frasier") și Julia Louis - Dreyfus ("Seinfeld").

■ Premiul Emmy pentru cel mai bun actor în rol secundar într-un serial de comedie a fost acordat lui David Ayde Pierce ("Frasier"). Pentru același premiu au mai fost nominalizați Jason Alexander ("Seinfeld"), Phil Hartman ("NewsRadio"), Jeffrey Tambor ("The Larry Sanders Show") și Rip Torn ("The Larry Sanders Show").

Calendar

■ Astăzi, 15 septembrie, se sărbătorește "Ziua internațională a păcii", marcată anual, în cea de-a treia marți din luna septembrie.

■ Mîine, 16 septembrie, este "Ziua internațională a conservării stratului de ozon" și, totodată, "Ziua națională a Statelor Unite Mexicane (proclamarea independenței acestora a avut loc în 1810). Tot la 16 septembrie, în anul 1408, s-a menționat în documente primul "ținut" în Moldova (unitate administrativ-teritorială echivalentă cu "județul" din Muntenia), "ținutul Romanului". La aceeași dată, dar în 1848, cu ocazia celei de- a treia Adunare națională de la Blaj, se adresează Parlamentului de la Viena "Memoriul poporului român din Transilvania", prin care se susținea principiul egalității naționale cu toate popoarele din Imperiu. La 16 septembrie 1983 a murit actorul Fory Etterle, iar în 1993 a decedat actrița Silvia Popovici.

"Grădinița Vedetelor" la Iași

■ condusă de cantautorul Cristian Simionică, școala de canto și muzică ușoară de la Clubul CFR își propune să pregătesacă "schimbul de mîine" al muzicii ușoare ieșene

Pînă acum nu ne-a prea preocupat fenomenul "muzicii ușoare" românești, pe care am considerat-o pe drept cuvînt "prăfuită". Anul acesta, însă, am văzut la festivalul de la Mamaia că termenul de "ușoară" începe să îmbrace forme noi, muzica fiind, oarecum, scoasă pe sîrmă la aerisit, scuturată, bătută etc. Tinerii au fost în acest an cei care au ieșit în evidență. Pentru că, sîntem siguri, soiul ăsta de muzică nu piere, e cazul să ne gîndim, ca ieșeni se sîntem, că tinerii aceștia mai și îmbătrînesc și să ne preocupe "tinerii de mîine", viitoarelre staruri naționale. "Școala Vedetelor", în acest sens, a funcționat bine, dar a mers ca un fel de investiție pe termen scurt: omul sare din "școală" direct pe scenă, ia un premiu-două și continuă sau nu ia nimic, e demoralizat și se lasă de cîntat etc. O metodă cu bătaie mai lungă e încercată de cîntărețul ieșean Cristian Simionică; el organizează, de ceva vreme, la Clubul CFR, o școală de canto și muzică ușoară pentru copiii între 6 și 13 ani, încercînd a depista și a canaliza eventualele talente încă de la vîrsta cea mai fragedă. Unii dintre "copiii lui Simionică" se arată încă de pe-acum "de viitor": micuța Crina Sîrbu, de pildă, la cei 6 ani ai săi, pregătește deja primul album, care urmrează să apară pînă la sfîrșitul anului. Mai pomenim și de Dan Bozaru, "tînăr talent" în vîrstă de 11 ani, care va participa, în curînd, în Italia, la un concurs de pop- muzică ușoară organizat de postul de televiziune MTV.

Viitorul micilor cîntăreți pare roz: Cristian Simionică încearcă să-i promoveze peste tot, la TV, la radio, în presa scrisă, cu ocazia diverselor concursuri și festivaluri din întreaga țară, ba, chiar, intenționează să lanseze fiecăruia cîte o casetă proprie, în colaborare cu Roton: "Am cîteva piese ale mele, pe care trebuie să le orchestrez, împreună cu inginerul de sunet Cristian Bardan - este vorba despre prime audiții, care încă n-au fost imprimate". Cu alte cuvinte, iată că și la Iași s-a deschis o pepinieră de interpreți; clasamentele muzicale ale anilor viitori ne vor spune despre reușita acesteia. Vom reveni, deci, dar, pînă atunci, anunțăm că sîmbătă dimineața, între orele 10 și 14, la Clubul CFR, încep înscrierile pentru un nou "an de studiu" la "Grădinița vedetelor" din Iași. **(C.I.)**

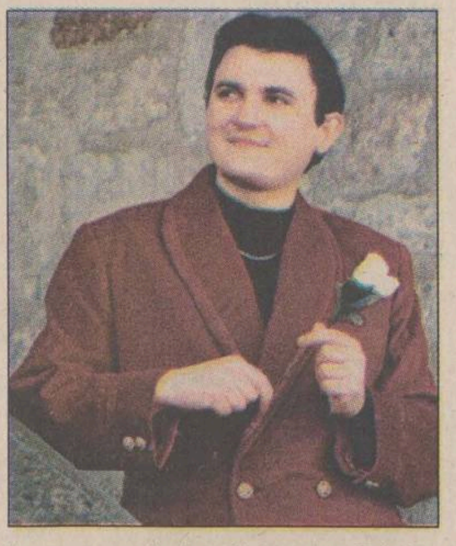

Filosofie
Ilie Pârvu
Introducere în EPISTEMOLOGIE
Collegium
POLIROM

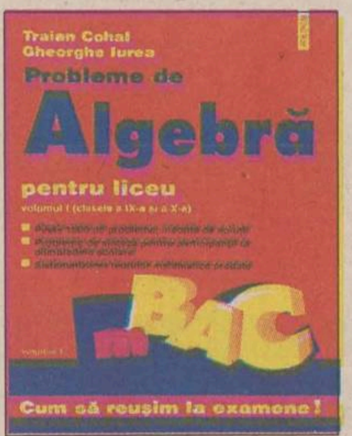

Noutăți editoriale

■ Rabindranath Tagore - Antologie Lirică (Editura POLIROM, ediția a II-a revăzută și adăugită, versiune românească de George Popa);

■ Elena Niculiță-Voronca - Datinele și credințele poporului român (adunate și așezate în ordine mitologică) - vol II (Editura POLIROM, colecția PLURAL M. Retipărirea după aproape o sută de ani de la apariție a uneia dintre cele mai reprezentative opere pentru etnologia românească, "Datinele și credințele poporului român", constituie un act de recuperare culturală a unei importante cărți, devenită, pînă azi, raritate bibliografică.

■ Ilie Pârvu - Introducere în epistemologie (Editura POLIROM, seria "Filosofie");

■ Traian Cohal, Gheorghe Iurea - Probleme de algebră pentru liceu, vol I: clasele a IX-a și a X-a (Editura POLIROM).

■ Grigore Elisei - Oleacă de taifas (Editura POLIROM, colecția "EGO").

■ Prof. dr Ioan Adumistrăcesei, prof. dr Niculae Niculescu - "Tranziția României: De la ce? Spre ce?"

■ D. I. Lăbușcă - "Conștiința răspunderii economică, politică și morală a intelectualilor români", "Amintiri cu chipuri, locuri și întîmplări" (povestiri) și "Propuneri și prospecte de ridicarea nivelului de trai al românilor".

TIMP LIBER

Simpozion internațional de planificare familială

Fundația "Universul copiilor", International Society of Aportion Doctors (ISAT), Direcția de Protecție a Drepturilor Copilului Iași, Spitalul de Obstetrică-Ginecologie "Elena Doamna" Iași, Clinica a II-a Obstetrică-Ginecologie a UMF Iași, organizează la Iași, în perioada 16-18 septembrie, simpozionul cu participare internațională "Planificarea familială - posibilități și limite în prevenirea abandonului nou născutului". Lucrările simpozionului se vor desfășura după următorul program: la secțiunea medicală - în zilele de 17 și 18 septembrie, la sediul Societății de Medici și Naturaliști Iași; la secțiunea de protecția copilului - în ziua de 17 septembrie, la sediul Direcției Generale de Protecția Drepturilor Copilului Iași.

Simpozion de Microbiologie și Biotehnologie

Ministerul Cercetării și Tehnologiei - Institutul Național de Cercetare-Dezvoltare pentru Stiințe Biologice, Institutul de Cercetări Biologice Iași și Ministerul Educației Naționale - Universitatea "Al. I Cuza" Iași și Universitatea "Dunărea de Jos" din Galați organizează la Iași, în zilele de 18 și 19 septembrie, al IX-lea Simpozion de Microbiologie și Biotehnologie. Tematica: Biodiversitatea microorganismelor; Biosinteze și biotehnologii (enzime, antibiotice, alcaloizi, proteine, aminoacizi, pigmenți, vitamine, biopolimeri); Genetica microorganismelor; Biotehnologii în industria alimentară; Biotehnologii de protecție a mediului și bioremediere; Bioinginerie.

Conferință pe teme de spectroscopie fotoelectronică

Vineri, 18 septembrie, de la orele 11.00, în sala consiliului profesoral, la Universitatea Tehnică "Gh. Asachi", va avea loc conferința: "Caracterizarea suprafeței catalizatorilor solizi prin spectroscopie fotoelectronică", prezentată de prof. dr Claude Guimond (Franța).

Vernisaj la "Casa Pogor"

Editura "Polirom" din Iași lansează joi, 17 septembrie, cu începere de la orele 17.00, la Casa Pogor, volumul de poezii "Crinii" de Augustina Vișan-Arnold. Prezintă Horia Zilieru, Dumitru Spătaru, Ioana Irimia, Ion Chiriac și Ion Boroda. Recită Cristina Ciubotaru Grozdan. Cu ocazia vernisajului vor fi puse în vînzare exemplare cu autograf din acest volum și din alte volume ale autoarei.

Expoziție de machete ale statuii lui Mihai Viteazu

Filiala Iași a veteranilor de război - Comitetul "Iași - 400 Mihai Viteazu" vă invită să vizitați expoziția de machete pentru statuia ecvestră a domnitorului Mihai Viteazu. Expoziția va fi deschisă la Sala Victoria în perioada 16-24 septembrie, între orele 9-19. Vizitatorii vor avea ocazia să își exprime preferințele pentru machetele demne de a fi premiate.

Expoziție de artă populară

Complexul Național Muzeal "Moldova" Iași anunță publicul iubitor de artă populară că, în cadrul expoziției permanente cu vînzare, amenajată în holul central al Palatului Culturii, poate admira cămăși populare femeiești și bărbătești confecționate din cînepă și bumbac, veci de circa 40-70 de ani, catrințe, ițari, brîie și bîrnețe, realizate în tehnici tradițională, bundițe și cojoace, sumane, ștergare, țoale și covorașe etc. Program de vizitare: zilnic între orele 9.30 și 17.30; luni - închis.

Cursuri de canto pentru copii

La Clubul CFR au început, deja, înscrierile la cursul de canto / muzică ușoară pentru copiii între 6 și 13 ani, organizat de cîntărețul și compozitorul Cristian Simionică. Părinții viitoarelor stele ale muzicii ușoare românești pot cere informații suplimentare despre condițiile de înscriere și de preselecție la telefoanele 176.817 sau 092 / 41.43.45.

Înscrieri la Școala de Arte

Școala de Arte Iași face înscrieri pentru anul școlar 1998-1999, la secțiile: Muzică - pian, acordeon, chitară, vioară, clarinet, trompetă, saxofon, orgă electronică, instrumente de percuție, canto clasic, muzică populară, muzică ușoară și jazz; Arte plastice - pictură, grafica, tapiserie, design vestimentar, confecții artistice, artă decorativă; Teatru - actorie, regie, teatru, teatru păpuși; Coregrafie - balet, dans modern, dans de societate, mișcare manechine. Relații suplimentare: str. Socola nr. 188-190; telefon 136023.

Școala superioară de secretariat

Centrul de pregătire post-liceală și post-universitară al Ministerului Culturii, București și Casa de Cultură a Sindicatelor Iași organizează, începînd cu data de 1 octombrie 1998, Școala superioară de secretariat, pentru pregătirea în specialitatea de secretar(ă). Se studiază stenodactilografie, tehnica muncii de secretariat, limba engleză, elemente de contabilitate, utilizarea PC-urilor în activitatea de secretariat, tehnoredactare computerizată și management. Se primesc absolvenți de liceu și de studii superioare. Durata cursului este de 18 săptămîni. Absolvenții vor primi diplome recunoscute. Înscrierile se fac la secretariatul Casei de Cultură a Sindicatelor Iași, strada Socola nr. 134, telefon 135158.

"Finanțarea călătoriilor de studii"

Fundația pentru o Societate Deschisă anunță lansarea programului "Finanțarea călătoriilor de studii", care își propune să acopere parțial cheltuielile persoanelor invitate să participe la burse și doctorate, conferințe și alte manifestări științifice. Domeniile pentru care Fundația pentru o Societate Deschisă acordă sprijin financiar sînt ASdministrație publică, Asistență medicală primară, Biblioteci, Media, Organizații neguvernamentale și Drept (doar cursuri pentru studenții de la facultățile de drept). Data limită de depunere a dosarelor este 17 septembrie 1998. Vor intra în procesul de selecție numai cererile de finanțare care se referă la participări ulterioare datei de 1 octombrie 1998. Adresa Fundației: Str. Moara de Foc nr. 35, et. 7-8. Tel: 252.920 / 252.922 / 252.926.

Programul Cercului Militar Județean

■ Marți, 15 septembrie - orele 12.00-16.00: Studiu de atelier al cenaclului de pictură "Ștefan Luchian"; orele 17.00-19.00: Repetiția ansamblului folcloric "Hora Iașului".

■ Miercuri, 16 septembrie - orele 11.00-13.00: Cercul de pictură pentru copii; orele 17.00-19.00: Cercul de dans sportiv "Reflex" - curs de inițiere.

Teze de doctorat

■ Mîine, 16 septembrie, la orele 12.00, în Amfiteatrul B2, dna Ana I. Olariu va susține în ședință publică teza de doctorat "Rolul hipotalamusului în reglarea unor funcții vegetative", în vederea obținerii titlului științific de doctor în biologie.

■ Joi, 24 septembrie, ora 12.00, în amfiteatrul III/11, dl Vlad Cojocaru va susține în ședință publică teza de doctorat "Toponimia văii mijlocii a Trotușului", în vederea obținerii titlului științific de doctor în filologie.

ÎȚI CAUȚI JUMĂTATEA?
Ai nevoie de un partener?
SUNA LA: 064-893.016
NON STOP
Tarif unic 3950 lei/30 sec. Primele 20 sec. netaxabile.

SEX LIVE
cu bărbați adevărați, cu bărbați puternici
INTERZIS BĂRBAȚILOR
NON STOP
Tel.: 064-893.000
Tarif unic 3950 lei/30 sec. Primele 20 sec. netaxabile.

POVESTIRI INDECENTE
cu cei mai tari bărbați pe care îi poți visa
INTERZIS BĂRBAȚILOR
Tel.: 064-893.008 NON STOP
Tarif unic 3950 lei/30 sec. Primele 20 sec. netaxabile.

Drumul bun trece pe la noi!

OFERTA SĂPTĂMÎNII în LEI

Plăcuțe frînă pentru autoturisme străine 154.000-219.000
Plăcuțe frînă CIELO-ESPERO.....180.000-339.000
Carburator DACIA..........366.000
Pompă frînă simplu circuit..........109.000
Disc ambreiaj RABA d=420..........219.700
Pompă ulei RABA..........236.800
Pompă ulei SAVIEM..........66.900
Pompă injecție RABA..........1.528.500
Pompă injecție SAVIEM..........1.315.400
Cap hidraulic SAVIEM..........560.000
Cap bară ARO-TV..........42.000
Emaur alb, bleu..........39,500
Antifon cauciucat 3.5 kg..........32.000

Magazinul preferat al mașinii tale

PIESE AUTO 4x4 PIESE AUTO
IAȘI, Șoseaua Păcurari 49
Bloc 546, parter
Tel/Fax: 032-117.517

publicitate exterioară
RBN
ROMANIAN BILLBOARD NETWORK
Amplasamente bannere
Panouri la sol și pe clădiri
Panouri pe stâlpii de iluminat public
Publicitate pe mijloace de transport în comun
Bulevardul Tudor Vladimirescu nr. 87
tel. 094/630.282, tel/fax 211.843

MARTURISIRI INDECENTE
INTERZIS FEMEILOR
Tel.: 064-893.012 NON STOP
Tarif unic 3950 lei/30 sec. Primele 20 sec. netaxabile.

SEX LIVE
cu femei sălbatice, femei care știu ce vor
Tel.: 064-893.004
INTERZIS FEMEILOR
NON STOP
Tarif unic 3950 lei/30 sec. Primele 20 sec. netaxabile.

HOROSCOP

BERBEC

(21 mart. - 20 apr.):

👌 Dacă mai aveți unele nedumeriri vă puteți adresa unei persoane autorizate. În principiu, n-ar trebui să vă mai bateți capul în această problemă.

TAUR

(21 apr. - 20 mai):

🖐 Entuziasmul v-a mai pierit, însă nu vă vine să renunțați fără luptă la cauză. Nici adversarii nu sînt chiar atît de puternici încît să vă facă să vă dați la o parte.

GEMENI

(21 mai - 21 iun.):

👍 Ar trebui să eliminați din ecuație toate personajele secundare, care nu influențează în nici un fel rezultatul. Veți rămîne cu o formulă mai restrînsă și mai realistă.

RAC

(22 iun. - 22 iul.):

👎 N-ar fi cazul să mai reveniți pe un teren unde nu v-ați simțit în largul dvs. Chiar dacă invitația se face cu bune intenții și în termeni amabili, refuzați.

LEU

(23 iul. - 22 aug.):

👍 Nici cu alte prilejuri nu v-ați cheltuit toate resursele de energie pentru a obține ce v-ați propus. Nici de această dată nu va fi nevoie să vă consumați.

FECIOARĂ

(23 aug. - 22sept.):

👎 Pot să apară neînțelegeri și mai grave dacă nu stopați conflictul la nivelul de acum. Sînteți în pierdere, dar întotdeauna se poate și mai rău.

BALANȚĂ

(23 sept. - 22 oct.):

👍 Aveți suficient antrenament pentru a face față unei confruntări de rutină. Alții au emoții mai mari și ar putea să intre în competiție mai motivați.

SCORPION

(23 oct. - 21 nov.):

👌 Zona de interes este pentru dvs. maximă și ar trebui să vă apărați cu dinții. E greu de crezut că va fi cineva în stare să contracareze atuurile dvs.

SĂGETĂTOR

(22 nov. - 21 dec.):

👍 Nu vă luptați cu morile de vînt, așa cum vi se pare și vi se spune, ci adunați punct după punct, într-o competiție care nu durează doar o singură zi.

CAPRICORN

(22 dec. - 19 ian.):

👎 Nu v-ați prins la timp că jocurile au fost făcute de mult și v-ați amestecat pe degeaba. Problema vă interesează, dar ați fi abandonat-o dacă stiați că este aranjată.

VĂRSĂTOR

(20 ian. - 18 febr.):

👍 Nu are cine să vă contracareze interesele, dar asta nu înseamnă că vă puteți permite neglijențe. Trebuie să rămîneți tot timpul în formă, cel puțin pe durata concursului.

PEȘTI

(19 febr. - 20 mart.):

🖐 Lăsați-i pe alții, mai slabi de înger, să renunțe la pozițiile pe care le-au dobîndit. Tribulațiile sentimentale vă împiedică să acordați atenția cuvenită relațiilor publice.

LEGENDA:

- 👎 - *vă paște ghinionul;*
- 🖐 - *prudența e mama înțelepciunii;*
- 👍 - *n-aveți nimic de pierdut;*
- 👌 - *șansa vă surîde.*

INTEGRAMA ZILEI

CY-RANO

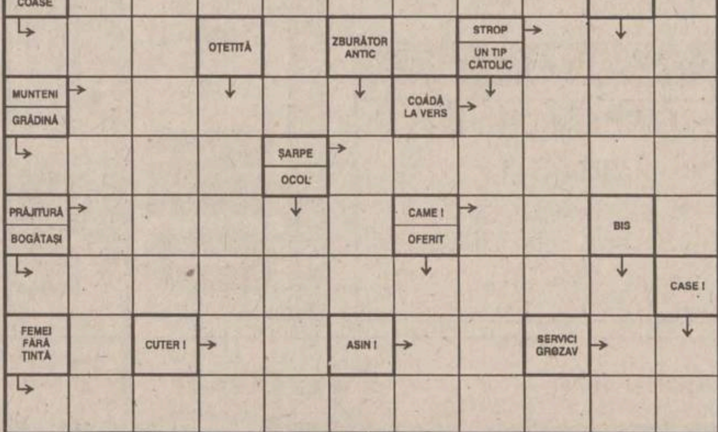

Soluția integramei din numărul precedent: C; S; V; P; M; NOSTRADAMUS; DARURI; ATU; POMADA; ORA; BAZA; TM; RF; SARI; GRAFIE; TE; GROTA; S; CU; SLEP; GOT; RATACITORI; CALIFICATIV

Ziarul care stă de vorbă cu oamenii
Monitorul

Redactor sef: TONI HRIȚAC
Redactor sef adjunct: MONA DÎRȚU
Editor coordonator: FLORIN NICULA
Secretar general de redacție: MARIUS CRISTIAN

SEFI DEPARTAMENTE:

■ Subredacția București: Costel Stroescu ■ Eveniment național: Claudiu Raus (int. 109) ■ Eveniment internațional: Adrian Dîrțu (int. 116) ■ Speciale: Ovidiu Scutelnicu (int. 108) ■ Sănătate: Mihaela Cănănău (int. 108) ■ Administrație: Gabriel Gachi (int. 105) ■ Învățămînt: Silviu Labes (int. 108) ■ Economic: Mihaela Minut (int. 117) ■ Divertisment: Ciprian Iesan (int. 111) ■ Sport: Nicolae Grecu (int. 107) ■ Redactor de serviciu: Maria Dorohoi, Petru Iosipescu, Dana Butnărașu (int. 124) ■ Fotoreporteri: Constantin Plop, Silvian Stânisor ■ Grafică: Lucian Amarii, Daniel Melinte, Marius Ursache ■ Layout: Florin Pavel ■ Secretariat de redacție: Ivona Burduja (int. 116) ■ Producție: Mihai Tudose (int. 128) ■ Difuzare: Mihai Sîrbu ■ Contabilitate: Antoneta Filip (int. 112)

Editor:
NORD-EST S.A.
Iasi, Str. Smârdan
nr. 5, tel. 032/271333,
fax 032/270415

Presedinte: Alexandru Lăzescu
Vicepresedinte: Cezar Caluschi
Director general: Daniel Condurache
Director editor: Florin Zamfirescu
Director executiv: Gabriel Rusu
Director vînzări publicitate: Răzvan Avram
Director de marketing: Cătălin Iftimie

Redactor sef MONITORUL DE DUMINICĂ: Cristina LECA
Editor MONITORUL INTERNET: Cristian RACU
http://www.monitorul.ro/ ; E-mail: monitorul@monitorul.ro

Cotidianul MONITORUL apare la Iași, Bacău, Botoșani, Brașov, Brăila, Cluj, Galați, Neamț, Roman, Suceava, Vaslui și Vrancea

ADRESA REDACȚIEI: Iași, str. Smîrdan nr. 5 ■ Tel. 271333 (centrala); 271271 (redactor de serviciu) ■ Fax 27.04.15 ■ Publicitate tel./fax 14.47.76

Tipar offset: MULTIPRINT,
Iași str. Sf. Lazăr nr. 49, tel. 032/230060

Abonamentele se pot face la orice Oficiu Poștal din țară. MONITORUL figurează în catalogul Presei interne la poziția 1040. Difuzare: S.C. Nord-Est Distribution S.A.

BIBLIOTECA
CENTRALĂ UNIVERSITARĂ
M. EMINESCU IAȘI

CITIȚI ÎN PAGINA 8A

Iranul se pregătește de război

CITIȚI ÎN PAGINA 2A

Mare șmecherie la Facultatea de Chimie

MIERCURI
16 septembrie
1998
Nr. 218 (2195)
16 PAGINI
1500 LEI

Monitorul

Ziarul care stă de vorbă cu oamenii

Înainte de a anunța
Poliția, Salvarea sau
Pompierii, sunați la
MONITORUL
271.271

www.monitorul.ro

azi

Meteo: Vremea va fi normală din punct de vedere termic. Cerul va fi variabil pînă la noros. Izolat, mai este posibil să plouă slab. Vîntul va sufla slab pînă la moderat, din V-SV. Temperatura aerului va avea valori minime cuprinse între 8° și 11° C, iar maxime - între 18° și 21° C.

Stabilirea paternității: Amprenta genetică, cel mai fidel test de stabilire a tatălui, a fost folosită și la probarea relației dintre preșdintele Clinton și Monica Lewinsky. **4A**

Ultimele liste: Ieri s-au afișat ultimele liste cu rezultatele concursului de admitere de la facultățile ieșene. **2A**

A treia admitere: Astăzi se susține prima probă, cea de Limba română, la cea de-a treia sesiune de admitere în clasa a IX-a, la școlile profesionale. **2A**

Mortul să vină la Tribunal: O femeie moartă de trei ani a fost chemată la Tribunal, să răspundă pentru faptele comise de fiica sa, minoră. **3A**

Sifilis: O femeie care avea sifilis a născut două fetițe gemene - cărora le-a transmis boala - după care le-a abandonat în spital. **2A**

Spionii de la RATC: Șoferii și vatmanii de la RATC vor fi spionați de persoane din afara regiei, pentru a se afla cine vinde, fără permisiune, bilete călătorilor. **2A**

mîine

Învățămînt: Facultatea de Automatică și Calculatoare s-a golit de cadre didactice. În special cei tineri au plecat, în ultimii ani în America, Canada sau în Europa Occidentală. Același fenomen se petrece și în alte facultăți sau universități ieșene. De ce? Veți afla citind, mîine, pagina specială "Monitorul Învățămînt". Tot în aceeași pagină, veți găsiți un talon cu cîteva întrebări la care, dacă veți răspunde, cîștigați o oră gratuită de navigație pe Internet. **4A**

Manfredini a făcut recurs

Cetățeanul italian de origine croată *Ricardo Manfredini* (**foto**), condamnat la patru ani și șase luni de închisoare pentru inițierea, organizarea și constituirea pe teritoriul României a unei structuri informative care a cules și transmis în străinătate date cu caracter secret și confidențial din cadrul *SC "Antibiotice" SA*, a declarat apel împotriva hotărîrii Tribunalului. El a apreciat hotărîrea ca fiind nelegală și netemeinică și a atacat-o prin intermediul avocatului său. Vă reamintim că, alături de Manfredini, au mai fost condamnate patru ieșence, membre ale acestei rețele. Este vorba despre biologul *Daniela Irimia*, angajată la SC "M.I.B.Th" SA, care a primit o condamnare la închisoare de trei ani, despre inginera chimistă *Liliana Pricop* angajată la aceeași firmă, care a fost condamnată la doi ani și patru luni închisoare, și biologul *Adela Medeleanu*, cu aceeași pedeapsă de doi ani și patru luni închisoare. **(Adina SCUTELNICU)**

Audiențele: de vorbă cu ușile demnitarilor

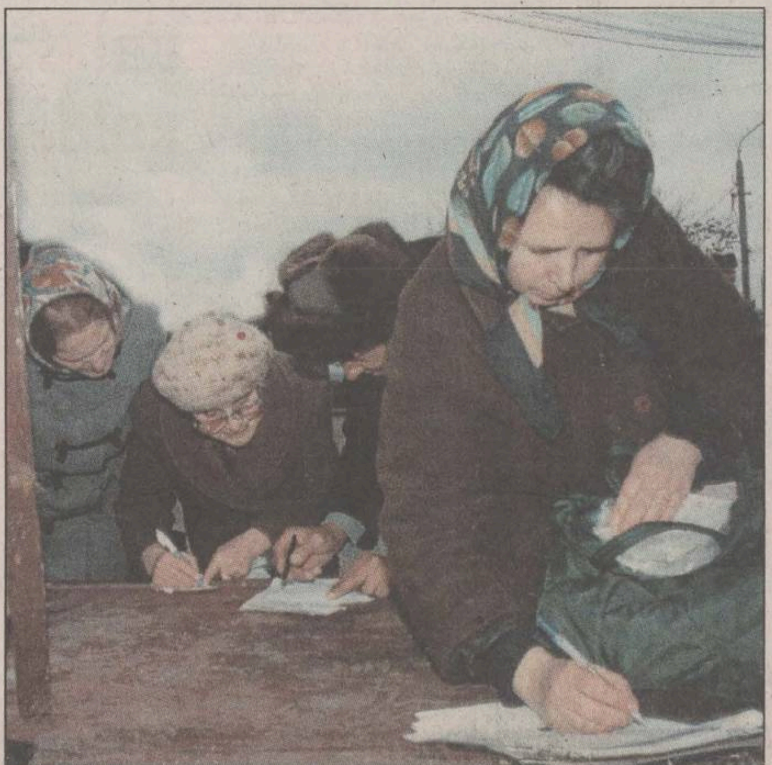

■ *dacă cineva se adresează acum Prefecturii, va fi programat la discuții prin luna decembrie* ■ *toți demnitarii locali susțin că nu au timp și nici competență să rezolve cea mai mare parte a cererilor care le sînt adresate* ■

Audiența la șefii administrației publice locale, Guvern, Parlament, Președinție este ultima soluție întrezărită de oamenii aflați în pragul disperării. În marea lor majoritate, cei care solicită o audiență prefectului, primarului, președintelui cer pămînt, case și loc de muncă. Audiența a devenit în România un show de televiziune. Primari, parlamentari, miniștri, președinte răspund în direct întrebărilor cetățenilor. Totuși, problemele grave cu care se confruntă fiecare cetățean rămîn nerezolvate. Justificări există: nu sînt bani, nu avem suficient personal, mentalitatea cetățenilor care așteaptă totul "de sus".

La Iași, la jumătatea mandatului, aleșii locali nu pot spune că au reușit să rezolve măcar în parte solicitările cetățenilor. Prefectura a blocat lista audiențelor solicitate de cetățeni pînă în luna noiembrie. La Primărie, Constantin Simirad, de peste un an, nu mai primește cereri de locuințe sau de locuri de muncă. La Parlament și la Cotroceni, sesizările cetățenilor primesc numere de înregistrare, după care sînt pasate către administrațiile locale.

Practic, 99% din audiențele acordate de prefect și scrisorile adresate Prefecturii se referă la probleme legate de Legea fondului funciar, promulgată în 1991. După 8 ani, retrocedarea vechilor proprietăți s-a realizat în proporție de 74%. La începutul mandatului, prefectul Florin Vitan a promis că va urgenta rezolvarea litigiilor de fond funciar. **(Fănica DUMITRAȘCU, Liviu MĂGURIANU)**

Continuare în pagina 3A

Noile prețuri la țigările cu filtru

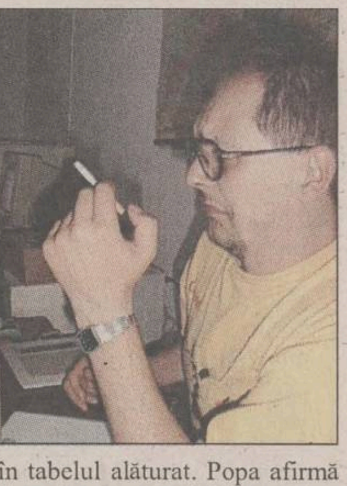

Prețul pentru țigările străine produse de Compania "British American Tobacco" va crește, în zilele următoare, cu 14-29%, ca urmare a majorării accizelor la tutun și alcool - a declarat, ieri, directorul Departamentului de Relații Publice al companiei, *Adrian Popa*. El a estimat și creșterile de preț mediu cu amănuntul, pe categorii, la produsele companiei, pe care le găsiți în tabelul alăturat. Popa afirmă că, de la 1 octombrie, prețul pentru aceste țigări ar putea crește și mai mult, în funcție de evoluția cursului valutar. Popa a mai precizat că, în ciuda hotărârii Guvernului de a majora accizele la tutun și la alcool, "British American Tobacco" nu se va retrage de pe piața românească.

	PREȚ NOU (lei)	PREȚ VECHI (lei)	Procent de crestere
Kent	12,900	11,300	14%
Lucky Strike	9,800	8,300	18%
Winston	9,800	8,300	18%
Hollywood	7,200	5,800	24%
Monte Carlo	7,200	5,800	24%
Viceroy	5,800	4,500	29%
Winchester	5,800	4,500	29%

Adrian Ilie, steaua sus să-ți fie

■ *spaniolii ne-au făcut-o în Cupa UEFA*

Aseară, la București, în prima manșă a turului I a Cupei UEFA: ***Steaua - CF Valencia 3-4 (1-2)***. Au marcat : ***Lincar*** (min.30), ***Roșu*** (60) și ***Ilie Dumitrescu*** (min. 83). respectiv, ***Adrian Ilie*** (min. 12,23) și ***Angulo*** (min. 73, 85). Steliștii au ratat un penalty în min. 21, prin Denis Șerban, acordat la un fault al lui Schwartz asupra lui Militaru, fază la care suedezul a fost eliminat, primind al doilea cartonaș galben.

La Pitești, în aceeași competiție: ***FC Argeș - Celta Vigo 0-1 (0-1)***. A înscris Juan Sanchez Moreno, în minutul 25. Returul celor două partide vor avea loc peste două săptămîni, în Spania. La Istanbul, Fenerbahce a învins puternica echipă italiană AC Parma cu 1-0, prin golul marcat de Viorel Moldovan (min. 23).

Alte rezultate: Dinamo Moscova - Skonto Riga 2-2!; Silkeborg - Roma 0-2; FC Kosice - FC Livepool 0-3; Brann Bergen - Werder Bremen 2-0.

Traian Băsescu continuă scufundarea "epavei Ciorbea"

■ *el spune că fostul premier are o frică bolnavă față de realitățile economice* ■ *ministrul Transporturilor va deschide azi, la Teatrul "Luceafărul", lucrările Congresului Național de Drumuri și Poduri* ■

Ministrul Transporturilor, ***Traian Băsescu*** **(foto)**, a sosit în Iași, ieri, la bordul unui superb Volvo 940 bleumarin. Băsescu este invitat, astăzi, să deschidă lucrările Congresului Național de Drumuri și Poduri, care se desfășoară la Teatrul "Luceafărul". Ministrul PD urmează să părăsească Iașul la scurt timp după deschiderea lucrărilor întîlnirii, pentru a fi prezent, tot astăzi, la o întîlnire cu grupurile parlamentare PD, din Cameră și Senat. Sîmbătă, demnitarul democrat va participa la întrunirea Colegiului Director al PD, unde, conform unor surse din Partidul Democrat, se va analiza activitatea miniștrilor acestei formațiuni politice. În drum spre Iași, Băsescu a declarat cotidianului "Monitorul" că nu vor fi alegeri anticipate, afirmînd că "*țara are nevoie de alegeri la termen și nu de alegeri anticipate*". De asemenea, Traian Băsescu l-a acuzat pe fostul premier, ***Victor Ciorbea***, de a fi prelungit "***o criză politică prin care a produs un prejudiciu consistent credibilității și stabilității României***". Ministrul Transporturilor a afirmat că PD a "***cerut insistent schimbarea premierului Ciorbea datorită fricii bolnave pe care acesta o are față de realitățile economice ale României. Domnul Ciorbea a ajuns acolo unde trebuia să ajungă, adică un incompetent, afară din viața politică. Dînsul este o epavă politică.***"

Traian Băsescu a studiat cîțiva ani la Liceul "Costache Negruzzi" din Iași, mama sa fiind originară din satul ieșean Podu Hagiului. **(Sergiu UNGUREANU)**

Accident de circulație cu doi morți la Țibana

Două persoane și-au pierdut viața, ieri după-amiază, în urma unui accident de circulație produs în comuna Țibana. Cauza nefericitului eveniment rutier a fost viteza excesivă cu care circula ***Ioan Botan*** (35 ani). Acesta, administrator al firmei "Dallas" SRL Țibana, se afla la volanul mașinii IS 02 VGS. Pe scaunul din dreapta șoferului stătea consăteanul său ***Ioan Guzgă*** (36 ani). În jurul orei 13:40, cei doi veneau de la Iași și se îndreptau spre casă. În satul Frumușica, în dreptul unei curbe, Ioan Botan a pierdut controlul volanului, din cauza vitezei mari cu care se deplasa. Mașina a trecut pe sensul opus și s-a izbit puternic într-un copac de la marginea șoselei. Cei doi bărbați au fost, pur și simplu, zdrobiți între scaune și bordul autoturismului. Din autovehicul nu s-a mai ales aproape nimic, fiind 90% distrus, pagubele depășind 25 de milioane lei. Ioan Botan și Ioan Guzgă au decedat la cîteva minute după accident. Ofițerii Poliției Rutiere au cercetat împrejurările în care s-a produs evenimentul și au constatat vinovăția șoferului. Acesta a condus cu viteză excesivă, iar din această cauză, cînd a pierdut controlul volanului, nu a mai putut restabili direcția de mers. **(Mădălina LUCA)**

Elevii de la țară au o clasă mai puțin decît colegii lor din orașe

Elevii din mediul rural, deși reprezintă aproape jumătate din populația școlară a României - 40 la sută, nu beneficiază, în multe situații, de o egalitate reală a șanselor, în comparație cu cei din mediul urban. Potrivit statisticilor Ministerului Educației Naționale (MEN), la ora actuală, 401 unități se află la mare distanță de domiciliul elevilor, cu drumuri greu practicabile și sau fără mijloace de transport, alte 601 sînt situate în localități izolate, iar 34 se află în localități neelectrificate. Avînd în vedere nevoia de revigorare a învățămîntului în sate și comune, MEN va întreprinde demersurile necesare pentru contractarea unui împrumut extern, special destinat Programului de relansare a învățămîntului în mediul rural. **(Amănunte despre acest program, în pagina 8A)**

Armata Română, aproape în situație de capitulare în fața problemelor economice

Constrînsă de tratate internaționale, de necesitatea reformării propriei armate, dar și ca urmare a unui buget insuficient, România a început reducerea efectivelor militare și reformarea din temelii a structurii Armatei. Programul de restructurare în armată vizează, în principal, crearea unei structuri piramidale a corpului ofiteresc, în care ponderea să o dețină ofițerii cu grad inferior, iar raportul ofițer superior/ofițer inferior să devină 1/3. Pe de altă parte, un raport al Comisiei de Apărare a Senatului arată că mijloacele tehnice de luptă sînt "***mult sub pragul minim necesar***". În raport se precizează că 40% dintre navele Marinei Militare nu pot executa misiuni de luptă, în timp ce deficiențele în funcționare au condus la oprirea temporară a zborului pentru avioanele MIG 21 și MIG 21 Lancer. Ieri, reprezentantul României la NATO declara că dotarea tehnică a structurii militare naționale la Cartierul General al NATO este "***sub cea a Albaniei, Bulgariei și Slovaciei***". Toate acestea, precum și multe altele, constituie suficiente motive pentru ca oficialii români să cadă pe gînduri. **(Detalii în pagina 8A)**

SENZAȚIONAL
50.000
75.000
100.000
150.000 LEI
la cererea consumatorilor
SĂPTĂMÎNA REDUCERILOR
se prelungește pînă cînd
întreg orașul
va fi satisfăcut
Începînd de Vineri 11 septembrie
IULIUS

Citește și dă mai departe!
Monitorul
Duminică

Alexander®
te unge la suflet...

ORAȘUL PE O COLOANĂ

Tînăr judecat pentru că a găsit niște mercur la gunoi

Cristian Cozma (25 ani), din Iași, este judecat în stare de libertate de Tribunal, fiind acuzat de comiterea infracțiunii de trafic cu substanțe interzise. Conform actului de inculpare, în luna august a anului trecut, Cristian Cozma a găsit o sticlă în care se aflau 3,2 kg de mercur alb, pe care a dus-o acasă. El a depistat substanța toxică într-un morman de resturi menajere aflat în preajma unui imobil aflat în renovare pe strada Lascăr Catargi. La începutul lunii mai a acestui an, la domiciliul lui Cristian Cozma a fost efectuată o percheziție de către polițiști, ocazie cu care s-a găsit sticla cu mercur. Pe timpul cercetărilor, el a recunoscut că a luat sticla de la gunoi, susținînd că nu avea de gînd să ofere mercurul spre vînzare. Un caz aproape identic a fost finalizat recent de Tribunal. O bătrînă care a găsit la gunoi cîteva sticluțe cu mercur pe care le-a luat acasă fără să știe ce conțin, a primit o pedeapsă de 4 luni, cu executare în regim de detenție. **(D. ISTRATE)**

Fetița de 3 luni a murit după ce tatăl ei s-a așezat, în somn, peste trupul său

Polițiștii au elucidat, ieri, misterul morții fetiței Paula Simina Crețu, în vîrstă de trei luni, din comuna Popești. În urma cercetărilor, s-a ajuns la concluzia că micuța a fost ucisă din greșeală de tatăl ei. Constantin Crețu (32 ani) a adormit ținîndu-și copilul în brațe, iar în timpul nopții s-a răsucit prin somn și și-a asfixiat pruncul. Polițiștii susțin că acesta este un caz unic de ucidere din culpă, cînd un părinte, încercînd să-și protejeze copilul, îl omoară. Ancheta a stabilit că, în seara zilei de joi, soții Crețu s-au culcat alături de cei cinci copii ai lor în singurul pat din încăpere. Tatăl și-a luat fetița cea mică în brațe, pentru a avea grijă de ea. În timpul nopții, pe la ora 3:00, Angela Crețu, mama micuților, s-a trezit ca să-și alăpteze copila. Femeia s-a apropiat de marginea patului, unde dormea soțul ei, și a luat-o în brațe pe Paula. Imediat, și-a dat seama că aceasta nu mai răsufla și, după ce a încercat să-i dea primul ajutor, s-a convins că fetița murise. Cadavrul micuței a fost necropsiat, iar medicii au stabilit că moartea s-a datorat asfixiei și comprimării toracice. Polițiștii au încheiat cercetările în acest caz, propunînd Parchetului trimiterea în judecată în stare de libertate a lui Constantin Crețu sub acuzația de ucidere din culpă. Tatăl victimei poate primi o pedeapsă cuprinsă între 1 și 5 ani de închisoare. **(Mădălina LUCA)**

Chiria pentru studenții politehniști ar putea crește de 4 ori

În ședința Biroului Senat al UTI de ieri, directorul general administrativ Petru Condrea a anunțat că subvențiile de la MEN pentru studenți vor fi mai mici, situație care va duce la creșterea chiriei pentru studenții politehniști cazați în căminele din campusul Tudor Vladimirescu. *"Scăderea subvenției va afecta buzunarele studenților. Pentru luna octombrie, politehniștii ar fi trebuit să plătească la cazare 200.000 lei/loc, sumă care cuprindea 50.000 lei pentru bonuri valorice la cantină, 50.000 lei garanție materială și 100.000 lei, preventiv, taxa de cămin. În cazul în care subvenția va fi micșorată, studenții vor plăti minim 100.000 lei/lună/loc și în lunile viitoare. În acest caz, reprezentanții studenților au solicitat să plătească cheltuielile obligatorii de la începutul anului în mai multe etape*", ne-a declarat secretarul științific al UTI, prof dr Gheorghe Zet. În anul universitar precedent, media taxei de cazare a fost 25.000 lei/lună/loc. Cazarea studenților politehniști va începe la 1 octombrie, deschiderea oficială a anului universitar fiind programată pe 5 octombrie. **(A.P.)**

Șmecheria de la Chimie a adus facultății zeci de studenți în plus

■ *40 dintre aceștia au intrat și la UMF* ■ *dacă i-ar fi declarat admiși, decanatul s-ar fi trezit că cei care au luat și la a doua facultate se vor retrage de la Chimie, care ar fi fost astfel văduvită de un număr important de studenți* ■ *pentru a nu se întîmpla acest lucru, s-a preferat coborîrea mediei de admitere* ■

Cei 84 de candidați de la Facultatea de Chimie a Universității "Al.I.Cuza" care s-au "trezit" pe listele de picați din cauză că nu și-ar fi precizat la timp opțiunea, deși au medii mult mai mari decît ultimii admiși, așteaptă o soluție care să le precizeze statutul la această facultate. Mulți dintre aceștia au obținut la Facultatea de Chimie medii peste 8,00, promovînd examenul de admitere și la Universitatea de Medicină și Farmacie "Gr.T.Popa". Ceilalți, picînd la Universitatea de Medicină, s-au văzut picați și la Facultatea de Chimie, deși aveau medii mai mari decît a ultimului admis. Cei admiși la ambele facultăți se simt nedreptățiți că decanatul Facultății de Chimie le-a luat șansa de a le urma concomitent pe amîndouă - Legea învățămîntului conferindu-le acest drept -, iar ultimii doresc cu orice preț să fie incluși pe listele studenților bugetari de anul I, întrucît îndeplinesc condițiile necesare. Reamintim că cei 84 de candidați au fost victimele unei neînțelegeri privind termenul în care să-și precizeze opțiunea pentru Chimie. Ei susțin că au semnat o declarație prin care se obligau să-și anunțe opțiunea în termen de 48 de ore de la afișarea rezultatelor. Decanul Constantin Ghirvu a afirmat însă că opțiunea trebuia făcută pînă pe 12 septembrie, deși rezultatele s-au afișat o zi mai tîrziu. ***"Situația se va rezolva prin suplimentarea cifrei de școlarizare. Fiecare facultate va avea, pînă la începutul anului universitar, locuri vacante, provenite prin retragerea acelor studenți care au dat la două facultăți. Aceste locuri vor fi cedate Facultății de Chimie"***, ne-a declarat prof.dr. Panaite Nica, prorector al Universității "Al.I.Cuza". "Greșeala" de la Chimie pare a avea însă rațiunile sale. Dacă decanatul nu i-ar fi declarat respinși pe cei care au susținut concurs la două facultăți, ar fi riscat ca cei care au devenit studenți la UMF și care ar fi optat să facă și a doua facultate, la Chimie, să se retragă pe parcurs de la ultima, iar facultatea să rămînă cu mult mai puțini studenți în anul I decît cifra de școlarizare planificată. Pentru a evita această situație, se vehiculează ideea că au fost înlăturați, printr-o manevră subtilă, candidații respectivi, chiar dacă au obținut medii mari, coborîndu-se media de intrare pînă la 5,38. Astfel, unii universitari sînt de părere că au fost preferați studenți mai slabi, dar siguri, studenților buni, dar cu un statut instabil.

În loc să precizeze clar statutul celor care au susținut examen de admitere și la alte facultăți, conducerea Facultății de Chimie a preferat să stea cu ochii pe concursul de la Medicină

Ultimele liste

Deși anunțaseră că vor afișa rezultatele admiterii abia astăzi, comisiile de admitere ale Facultăților de Filosofie și Drept de la Universitatea "Al. I. Cuza" au pus capăt emoțiilor candidaților ieri după-amiază. Prima medie la specializarea Filosofie este 9,77, iar ultima 6,44. La specializarea Sociologie, primul pe listă are media 8,82, iar ultimul 6,30. La Științe Politice, prima medie este 8,91, ultima 5,51, iar la Asistență socială, primul candidat are media 8,80, iar ultimul 5,91. La Drept, forma de învățămînt zi, prima medie este 9,50, iar ultima 7,89, în timp ce, la fără frecvență, admișii au medii între 8,66 și 7,42. Candidații admiși cu taxă au medii cuprinse între 7,40 și 5,89. În cursul dimineții de ieri, s-au afișat rezultatele și la Facultățile de Teologie Ortodoxă și Litere. La specializarea Teologie ortodoxă pastorală, prima medie este 9,67 la zi și 8,70 la fără frecvență, iar ultimele medii pe listele admișilor sînt 7,65 la zi și 6,01 la fără frecvență. La Teologie - Litere-Limba română, candidații admiși au medii cuprinse între 8,82 și 6,95, iar la Teologie - Litere-o limbă străină, primul și ultimul admis au mediile 9,58 și respectiv 7,05. La Teologie - Patrimoniu cultural, lista admișilor începe cu media 7,66 și se încheie cu 5,03. La Teologie - Asistență socială, prima medie este 7,47 și ultima 5,46.

La Facultatea de Litere, specializarea Limba română principal, admișii au obținut medii cuprinse între 9,27 și 6,85. La Limba engleză, primul și ultimul admis au reușit cu 9,68, respectiv 8,26, la Limba franceză 9,54 și 8,65, la Limba germană 9,24 și 6,80. La Limba rusă, doar șapte locuri s-au ocupat în urma acestei sesiuni: prima medie este 8,58, iar ultima 6,65. La Limba italiană s-a intrat cu medii de la 9,58 la 7,57, la Limba spaniolă de la 8,91 la 7,81 și la Limba latină admișii au medii între 9,43 și 7,04. La Jurnalistică, primul pe listă are media 8,68, iar ultimul 7,37.

Și Facultatea de Construcții de Mașini organizează un nou concurs

Datorită candidaților care, după ce au dat admiterea la două facultăți, au renunțat la locul ocupat în cadrul Universității Tehnice "Gh. Asachi", Facultatea de Construcții de Mașini este nevoită să organizeze o a doua sesiune de admitere. ***"O parte din candidații care au fost declarați reușiți la noi au ocupat un loc și în alte universități ieșene. Renunțînd la noi, locurile eliberate au fost scoase la concurs tocmai pentru a preveni fenomenul de vînzare al locurilor la facultate. În cazul Facultății de Chimie Industrială unde, numărul renunțărilor este foarte mic, se va coborî linia de admitere, primii picați devenind studenți. În schimb, în cazul Facultății de Construcții de Mașini, de unde au plecat 4 de la Inginerie Economică și 4 de la Inginerie Managerială, se va susține a doua a sesiune de admitere"*** ne-a declarat prorectorul didactic al UTI, prof. dr. ing. Victor Bulacovschi. Aflînd că se organizează o nouă sesiune de admitere, o parte din candidații care s-au înscris la colegii, respectiv 60, și-au retras dosarul și banii "păstrîndu-se" pentru noul examen de admitere. Facultatea de Construcții de Mașini se alătură astfel Facultății de Construcții unde sînt libere 67 de locuri, zi și seral. Examenele se vor da în 22 și 23 septembrie, taxa de admitere fiind 100.000 lei. **(Emilia CHISCOP, Adriana PLECAN)**

După a treia sesiune de admitere, directorii vor aduce cu arcanul elevii la școală

Elevii care au picat la cele două sesiuni de admitere în clasa a IX-a vor intra mîine, pentru a treia oară la examenul de Limba Română, cu speranța ocupării unui loc la o școală profesională. Pe data de 17 septembrie, candidații vor susține proba de Matematică. Cele două probe vor începe la ora 15, iar subiectele vor fi elaborate la nivelul fiecărui centru de admitere. Inspectoratul Școlar Județean a stabilit 10 centre de admitere, trei în municipiul Iași iar restul în județ. Candidații vor concura pe cele 723 de locuri rămase fără ocupanți. Absolvenții de clasa a VIII-a din tot județul care au refuzat pînă acum să mai meargă la școală vor fi căutați de către directorii școlilor pe care le-au frecventat. Aceștia vor încerca să-i convingă pe absolvenți să frecventeze măcar școlile complementare (în care sînt instruiți ca ucenici). "Sînt multe locuri la școli complementare nu numai în oraș, dar și în mediul rural. Ei trebuie doar să aibă bunăvoință și să vină la școală", ne-a declarat prof. Camelia Gavrilă, inspector general al ISJ. **(A.Ț.)**

Ministerul preferă să încalce legea decît să dea bani pentru salariile profesorilor

■ *sindicatele din învățămînt vor ține un miting "unificat" pe 1 octombrie*

Cererea Universității Tehnice "Gh. Asachi" către MEN, prin care s-au solicitat peste 10 miliarde lei pentru plata salariilor mărite ale cadrelor universitare, în conformitate cu Legea 154/1998 privind sistemul de stabilire a salariilor în sectorul bugetar, intrată în vigoare de la 1 iunie 1998, s-a soldat cu indicația ministerului de a nu se respecta legea. ***"Prin adresa 3.9470/9.09.1998, Direcția Generală de Finanțare a MEN ne-a comunicat, la cererea noastră de a trimite 10.200.000.000 lei pentru plata salariilor, că în cheltuielile de personal în buget nu vor fi cuprinse influențele financiare ale Legii 154/1998. Astfel, MEN ne-a anunțat, pur și simplu, că nu se va respecta legea, salariile rămînînd ca pînă acum"***, ne-a declarat vicepreședintele Federației sindicatelor din învățămîntul superior "Alma Mater", prof. Alexandru Tofan. În fața răspunsului clar din partea MEN că profesorii nu vor beneficia de măririle salariale prevăzute de Legea 154, sindicatele din învățămîntul superior își vor intensifica manifestările greviste. ***"Mitingul programat pentru 24 septembrie la București s-a mutat pentru 1 octombrie, tocmai pentru a parcurge toate etapele declanșării conflictului de muncă. În următoarele două săptămîni toate federațiile active din învățămînt se vor deplasa la minister pentru a încerca, pe cale diplomatică, rezolvarea favorabilă a cerințelor noastre. În caz contrar, pe 1 octombrie atît sindicatul nostru cît și cel din învățămîntul preunivesitar vom face miting, după care vom declara grevă generală"***, a mai anunțat prof Alexandru Tofan. **(Adriana PLECAN)**

Locuitorii din Mircea cel Bătrîn n-au apă caldă de trei luni

Locuitorii care sînt racordați la PT Cerna și PT Mircea cel Bătrîn nu vor avea apă caldă nici în următoarele două săptămîni. Ei se află în această situație de mai bine de trei luni. Purtătorul de cuvînt al sucursalei "Electrocentrale" Iași din cadrul SC "Termoelectrica" SA, Luca Radu, a afirmat ieri că situația se datorează lipsei materialelor necesare efectuării unei reparații. Managerul RA "Termoficare" a spus ieri că va cere despăgubiri sucursalei "Electrocentrale" Iași din cadrul SC "Termoelectrica" SA. Dubeț a precizat că oamenii sînt din ce în ce mai nemulțumiți și vin să îi ceară lui socoteală. ***"Dacă locuitorii din zonele respective mi-o vor cere, voi da în judecată CET-ul și voi cere despăgubiri"***, a subliniat Dubeț. El a arătat că va ataca în primul rînd faptul că au fost încălcate prevederile contractului de furnizare a agentului termic. **(Adrian A. GIURGEA)**

În Copou și Țicău, azi nu este apă rece

Astăzi, între orele 8.30 - 16.00, în zonele Țicău și Copou, în arealul delimitat de Bulevardul Independenței, strada Toma Cozma și Aleea Mihail Sadoveanu nu va fi apă rece. Această situație se datorează faptului că RAJAC Iași a început pregătirea instalațiilor pentru perioada de iarnă. Prin urmare, furnizarea apei reci va fi întreruptă în următoarele zile, eșalonat, și în celelalte zone ale orașului.

Spioni care îi vînează pe șoferii și vatmanii RATC

■ *dacă sînt văzuți că vînd bilete călătorilor, li se va desface contractul de muncă*

Vatmanii și șoferii de la RATC vor fi "spionați" de către anumite persoane desemnate de conducerea regiei, iar dacă vor fi descoperiți că vînd bilete călătorilor, li se va desface contractul de muncă, fără drept de reangajare. Managerul RATC Iași, Petru Gîrlea, speră că, folosind oameni din exteriorul regiei pentru această activitate, va reuși să-i scoată din circuit pe cei ce aduc prejudicii RATC.

Decizia de a-i urmări mai îndeaproape pe șoferi și vatmani a fost luată în urma mai multor sesizări venite din partea călătorilor. Aceștia au observat că sînt anumiți șoferi, de pe rutele 28, 9 și 45, 43, de exemplu, care vînd bilete gata compostate persoanelor care îndrăznesc să solicite acest lucru.

Petru Gîrlea afirmă că, pînă la această oră, nici un angajat al RATC nu a fost prins în flagrant: "***Avem doar semnale că aceștia, în mijloacele de transport în care nu am pus noile compostoare, se ocupă cu astfel de lucruri. Dar, pînă nu îi prindem asupra faptului, nu îi putem acuza"***. Managerul RATC a mai spus că vatmanii și șoferii se află în relații "de colaborare" cu echipajele de controlori, prin urmare, aceștia nu sînt de acord să îi toarne. De aceea a fost aleasă soluția cu "spioni" din exterior. **(Adrian A. GIURGEA)**

Unei fetițe cu sifilis congenital i s-au amputat ambele picioare

Zicala "copiii plătesc pentru greșelile părinților" s-a dovedit a fi, din nefericire, valabilă în cazul a două gemene nou-născute. Încă de la naștere, fetițele au fost depistate ca avînd sifilis congenital, mama sa fiind cea care le-a procopsit cu această boală. ***Ioana și Marlena T.*** nu au avut șansa de a rămîne împreună deoarece Marlena, avînd organismul slăbit și afectat de sifilisul contractat, a făcut o infecție extrem de puternică în tot corpul. Fetița a fost transportată la Spitalul de Pediatrie "Sf. Maria" din Iași, unde medicii i-au făcut investigații medicale complexe. Afecțiunea s-a dovedit a fi extrem de gravă, majoritatea țesuturilor și vaselor membrelor inferioare fiind necrozate. Medicii nu au avut de ales. La numai trei săptămîni de viață, micuței paciente i s-a făcut o intervenție chirurgicală prin care i s-au amputat ambele picioare. Fetița continuă să fie într-o stare destul de gravă, infecția făcînd ca pe tot corpul să apară eczeme. Dovedind că nu-i pasă de ființele cărora le-a dat viață, mama copilelor nu a mai dat nici un semn de viață. Fetița a fost pur și simplu abandonată, la ora actuală cadrele medicale din spital fiind singurele persoane care îi oferă îngrijiri medicale. Medicii spun că viața Marlenei este, în continuare, pe muchie de cuțit, specialiștii pediatri făcînd eforturi de a o salva. **(Laura HUSARU)**

Copilul unei prostituate se numește Liber

■ *născut pe 28 decembrie 1989, acesta a crescut mai mult pe străzi decît lîngă mama sa*

Liber Ioan Cojocaru a ajuns într-o instituție de ocrotire deoarece mama lui este o cunoscută prostituată a Iașului. Băiețelul s-a născut pe 28 decembrie 1989, iar primul său prenume, Liber, nu se știe dacă l-a primit datorită evenimentelor în mijlocul cărora s-a născut sau din cauză că mama sa, ***Mariana Duicu*** (28 ani), este o adeptă înfocată a amorului liber, ea avînd nu mai puțin de patru copii.

Pe certificatul de naștere al lui Liber, la numele tatălui este trecut ***Cojocaru Valerică.*** Acesta este însă doar unul dintre nenumărații iubiți ai Marianei Duicu. Probabil, în maternitate, numele acestuia i-a venit mamei prima oară în minte. Copilul, rodul dragostei de prostituată, a trăit o perioadă lîngă mama sa. Atunci cînd aceasta a fost închisă pentru proxenetism și prostituție (în primăvara acestui an), Liber a fost luat în îngrijire de către Fundația de caritate "Iosif".

Băiatul vagabonda pe străzi, mînca de pe unde apuca și nu mergea la școală. Fundația "Iosif" a cerut Comisiei pentru Protecția Copilului încredințarea băiețelului, pentru a-l putea înscrie la școală și pentru a-l scoate de sub influența nefastă a străzii. **(Dana PAVEL)**

RTV EUROPA NOVA IAȘI
TV EUROPA NOVA
canal 54

Departamentul Marketing-Publicitate
are 4 posturi vacante de agenți de vînzări publicitate
Profilul candidatului ideal:
- bune motivat
- excelente abilități de comunicare
- dinamic
- student sau absolvent de învățămînt superior
- dispus la munca de teren

Se oferă salariu atractiv în funcție de performanțele obținute.

Posibilitatea unei cariere într-o echipă tînără și motivată.

Dosarul de concurs va cuprinde un curriculum vitae și o scrisoare de motivație și va fi depus pînă vineri, 25 septembrie 1998 la sediul televiziunii - str. Cronicar Mustea nr. 17.

Interviurile vor începe de luni. 28 septembrie 1998, ora 10.

compan IAȘI
sc COMPAN SA IAȘI
Str. Moara de Foc 2, tel./fax: 032/252150, 252152

scoate la **licitație în vederea închirierii,** următoarele spații:

Magazin nr. 104
str. Cloșca nr. 8, bl. C2

Magazin nr. 112
bd. Alexandru cel Bun, bl. X6 bis

Pizza - spațiu excedentar etaj
str. Arcu, bl. CL -18

Relații la sediul firmei sau la telefon 032/252105, 252152.

parmalat
ROMANIA

Lider mondial în producerea și comercializarea produselor alimentare, angajează personal specializat pentru filiala din Iași, pentru următoarele posturi:

Cod	Denumire
C1	DIRECTOR
C2	INSPECTOR VÎNZĂRI
C3	CONTABIL
C4	AGENȚI DE VÎNZARE
C5	GESTIONAR DEPOZIT

Se cere:

C1
- studii superioare
- bune abilități de conducere și organizare
- experiență în activitatea de vînzări și contabilitate
- cunoștințe de limba italiană
- carnet auto
- vîrsta maximă 35 ani

C2
- experiență solidă în activitatea de vănzări
- cunoștințe de limba italiană
- carnet auto
- vîrsta maximă 30 ani

C3
- studii superioare
- experiență în contabilitate
- operare calculator
- vîrsta maximă 30 ani

C4
- experiență în vînzări
- dinamism
- studii medii
- carnet auto
- vîrsta maximă 30 ani

C5
- experiență în domeniu
- studii medii
- vîrsta maximă 35 ani

Solicitanții sunt rugați să trimită o scrisoare de intenție, menționînd postul solicitat, însoțită de C.V., pînă la data de 26 septembrie 1997, la fax 01/312.26.90.

MONITORUL CULTURAL

Pe 1 octombrie, “Chirița în Provinție” deschide stagiunea “Naționalului”

Teatrul Național Vasile Alecsandri va avea în această toamnă o stagiune plină. Spectacolul de deschidere a stagiunii, pe 1 octombrie, va fi piesa care s-a bucurat de cel mai mare succes de public în stagiunea trecută, “Chirița în Provinție” de Vasile Alecsandri, în regia lui Ion Sapdaru. Pînă pe 1 ianuarie 1999, actorii Naționalului ieșean și-au propus să ofere publicului nu mai puțin de cinci premiere. În Sala Mare va avea loc la sfîrșitul lunii octombrie premiera piesei “Visul unei nopți de vară” de W. Shakespeare, regizată de Ion Sapdaru, urmînd ca restul spectacolelor puse în scenă la Teatrul Național, “Strigoii” de H. Ibsen (regia Ovidiu Lazăr) și “Gîlcevile din Chioggia” de C. Goldoni, în regia lui Alexandru Dabija, să aibă premierele pînă la sfîrșitul anului. Adi Carauleanu, directorul artistic al teatrului, ne-a declarat că “spectacolele care vor constitui afișul acestei stagiuni sînt toate premiere ale fostei stagiuni de vară, apreciate de publicul ieșean ca succese. Piesele «Azilul de noapte» și «Doamna Ministru» vor fi jucate cu întîrziere, datorită unui eveniment fericit: Catinca Tudose, distribuită în aceste spectacole, a născut, recent, un băiețel”. La Sala Studio, stagiunea va fi deschisă pe 4 octombrie cu piesa “Gîndirea” de L. Andreev, avîndu-l ca regizor pe Vlad Massaci. Cea de a doua premieră de la Sala Studio este “Alarma” a Doinei Delia Mateescu, actriță la Teatrul Odeon din București. Atît prin premiere, cît și prin reluări, trupa Teatrului Național este folosită în această toamnă la “capacitate maximă”. **(Anca PAPAGHIUC)**

Vernisaj anulat la Galeriile “Cupola”

Galeria de Artă “Cupola” va rămîne pustie în această săptămînă. Ieri ar fi trebuit să aibă loc vernisajul expoziției pictorului Nicolae Alexe, președintele Uniunii Artiștilor Plastici filiala București, însă, din motive de sănătate, artistul și-a anulat în ultimul moment expoziția, punîndu-i pe organizatori în situația dificilă de a căuta firme care să închirieze spațiul galeriei. Următoarea expoziție la Galeria “Cupola” va fi organizată abia la începutul lunii viitoare de pictorul ieșean Val Gheorghiu. Spre deosebire de ghinionul de la “Cupola”, la Galeria “Trianon” va avea loc un vernisaj, vineri, 18 septembrie, ora 18.00, cînd vor putea fi admirate lucrări ale pictoriței profesor Doina Tudor. Ea a absolvit în 1983 Institutul de Artă, la clasa profesorului Corneliu Ionescu. Desenele sînt portrete în cărbune și, așa cum ne-a declarat Doina Tudor, imortalizează elevii acesteia de la Liceul de Artă “Octav Băncilă” și cîțiva pictori, colegi de breaslă. **(Anca P.)**

Audiențele: de vorbă cu ușile demnitarilor

Continuare din pagina 1A

Rezultatul: în anul 1997, prin registratura Prefecturii au trecut 11.846 de acte de secretariat, iar în primele nouă luni ale anului 1998 s-au înregistrat 10.385 de documente. Acest fapt demonstrează că problemele legate de Legea fondului funciar nu sînt nici pe departe rezolvate.

Din statistica oficială întocmită de Prefectură rezultă că, în 1997, au fost trimise pe adresa acestei instituții 4596 reclamații. Au fost oferite soluții la 80% din reclamanți. Alți 648 de cetățeni au solicitat audiență la prefect, iar 63% din aceștia au primit un răspuns. În primele nouă luni ale anului 1998, au scris prefectului 2343 de cetățeni, iar alți 598 s-au adresat acestuia personal la audiențe, procentul soluțiilor oferite fiind de 84%. Însă, soluție înseamnă și “adresați-vă instanței”, “mergeți la Primărie”, “va veni o comisie care va rezolva problema”. O soluție de acest gen, dacă poate fi numită astfel, nu face decît să prelungească cu alte cîteva luni un răspuns tranșant.

Deși se observă o scădere ușoară a numărului de reclamații și audiențe, totuși nu s-a înregistrat o ameliorare accentuată a fenomenului. Lista de audiențe la prefectură este blocată pînă în luna noiembrie, deși ritmul audiențelor acordate de prefect și subordonații săi este de 30 pe zi. Un cetățean care se adresează acum acestei instituții are toate șansele să fie programat în luna decembrie sau ianuarie.

Prefectul ***Florin Vitan*** spune că ***“este imposibil să rezolvi mai repede problemele de fond funciar. Nu avem suficient personal care să aprofundeze problemele cetățenilor. Ne-ar mai trebui încă 10 juriști, deoarece în acest moment 7 juriști verifică și actele cetățenilor și pledează în instanță”.*** În prezent, pe rolul instanțelor de judecată se află 3000 de procese intentate de Prefectură, majoritatea în probleme de fond funciar. Pentru 7 juriști, nici cele 24 de ore ale fiecărei zile din an nu sînt suficiente pentru studierea fiecărui dosar.

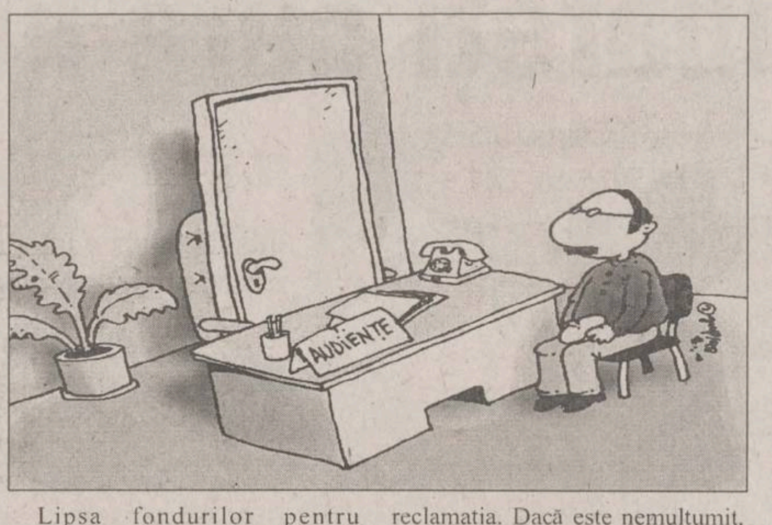

Lipsa fondurilor pentru achiziționarea unui număr suficient de calculatoare pentru evidența documentelor duce la prelungirea rezolvării problemelor de fond funciar.

Toate aceste lucruri arată că aparatul administrativ al Guvernului în teritoriu este ineficient. Trec ani la rînd pînă cînd o lege poate fi aplicată în totalitate.

Penalizări pentru angajații Primăriei care nu răspund la scrisorile cetățenilor

Cererile ieșenilor la Primăria municipiului se referă în proporție de 90% la acordarea unei locuințe și/sau a unui loc de muncă. Ieșenii sînt preocupați în primul rînd de probleme strict legate de condiția lor socială, nicidecum de activitatea curentă a unei primării, de așa-zisele probleme civice.

Dacă în primii patru ani ai mandatului său, primarul Constantin Simirad a fost asaltat de zeci de mii de cereri, care primeau un răspuns în cîteva luni, din 1996 acesta a decis să scurteze traseul actelor.

Fiecare șef de serviciu din Primărie este obligat să redacteze un răspuns la scrisorile cetățenilor în termen de 5 zile, altfel este penalizat. În momentul în care un cetățean intră la camera 1 din Primărie este îndrumat la salariatul instituției abilitat să-i rezolve reclamația. Dacă este nemulțumit, atunci se adresează direct primarului. Cererile de locuințe au trecut în competența viceprimarului Ștefan Ungureanu. Orice solicitare de acordare a unei locuințe este analizată de o comisie specială. Astfel, fiecare cetățean poate să-și evalueze posibilitățile. Pînă acum, 3300 de ieșeni au depus cereri pentru case. Lunar, se repartizează circa 5 locuințe. În speranța că vor impresiona șefii Primăriei, unele persoane se înscriu la audiențele acordate de aceștia. În acest an, prin fața primarului au trecut 541 de persoane, iar alte 1432 i-au scris direct. După cum a declarat primarul Constantin Simirad, în fiecare zi circa 30 de cetățeni așteaptă în fața cabinetului său o întrevedere specială. ***“Fiecare crede că va găsi mai multă înțelegere dacă va vorbi direct cu mine. Însă nu pot să fac decît ceea ce stă în puterile mele”***, a spus primarul ***Constantin Simirad.***

Sute de plîngeri ale ieșenilor ajung și la Guvern, Parlament sau Președinție

În speranța că autoritățile de la București ar putea să le rezolve problemele, ieșenii apelează la cele mai înalte foruri administrative cu rol de decizie la nivelul țării. Astfel, de la începutul anului și pînă în prezent, ieșenii au trimis 121 de plîngeri la Guvernul României, 25 la Parlament și peste 210 scrisori adresate chiar președintelui Emil Constantinescu. Prefectul Florin Vitan consideră că încercarea cetățenilor de a apela la foruri superioare este justificată, însă toate solicitările lor se reîntorc la Iași sau chiar în comuna din care provin. ***“În general, sesizările pe care le fac cetățenii sînt în proporție de 99,99% în legătură cu pămîntul. Uneori mai sînt situații cînd oamenii solicită ajutor social. Majoritatea scrisorilor adresate la Parlament, Președinție sau Guvern mi-au fost adresate și mie. Practic, ele sînt returnate la noi pentru rezolvare. Acest lucru se întîmplă pentru că noi sîntem cei care cunoaștem mai multe amănunte despre cazurile din zona noastră. Mai mult decît atît, rezolvarea se face tot la comună, fiind o chestiune de competențe. Prin Legea 169 nu au crescut competențele prefectului, în schimb sînt mai sever sancționate cazurile de abuz”***, a mai spus Florin Vitan.

Birourile parlamentarilor luate cu asalt

O altă cale pe care o aleg cetățenii pentru rezolvarea problemelor pe care le întîmpină sînt birourile parlamentarilor ieșeni. ***Adrian Mogoș***, deputat PNL, apreciază că aproximativ 500 de persoane au solicitat audiențe la specialiștii acestei formațiuni politice. Conform declarațiilor lui Adrian Mogoș, cel puțin 20% din acestea au fost soluționate în limitele posibilităților. ***“În general, cererile lor se refereau la acordarea de locuri de muncă, locuințe, foarte multe legate de legea pămîntului, iar în ultima vreme, s-a pus problema spațiilor închiriate de proprietari de la cei care administrează spațiile locative. Sînt multe situații pe care efectiv nu le putem rezolva. Ce presiune pot să fac eu la Primărie ca cineva să primească o locuință? Deci, eu nu pot decît să dau o anumită orientare acestora”***, ne-a declarat Adrian Mogoș.

Azi se decide capitala Regiunii Nord-Est

■ *dacă nu se va stabili la Iași sediul Agenției de Dezvoltare Nord-Est, Liviu Antonesei spune că județul nostru se va retrage din această Regiune*

Președinții Consiliilor Județene din cele 6 județe ale Regiunii Nord-Est vor decide azi, la Botoșani, unde se va stabili capitala acestei zone. ***Liviu Antonesei* (foto)**, președintele Consiliului Județean Iași consideră că, de mai bine de un an, de cînd a fost declanșată disputa pentru stabilirea acestei capitale, a folosit toate strategiile posibile. ***“De la discuții normale și pînă la amenințări nu cred că mi-a scăpat vreo strategie posibilă. La ultima întîlnire de la Suceava, am mers încărcat cu vin de Cotnari, ca să conving că măcar pentru acest vin, dacă nu pentru instituțiile și capacitatea de expertiză de la Iași, sediul Agenției Naționale de Dezvoltare trebuie să fie în orașul nostru. Dacă nici mîine nu se va lua o hotărîre finală înseamnă că se vor depăși cadrele legii. De asemenea, și inițiatorul legii a depășit limitele normale, deoarece pînă pe 15 august trebuiau terminate normele metodologice de aplicare a legii”***, ne-a declarat Liviu Antonesei. În prezent, Regiunea Nord-Est este singura din țară care nu s-a constituit nici la această oră. Liviu Antonesei apreciază că azi președinții celor șase județe au trei alternative: realizarea unei regiuni de dezvoltare cu șase județe și cu sediul agenției la Iași, spargerea acestei regiuni de 6 județe în două mai mici sau formarea regiunii fără județul Iași. Dacă Iașul nu va deveni capitala acestei regiuni, Liviu Antonesei va încerca să realizeze o puternică regiune transfrontalieră cu raionul Ungheni din Republica Moldova. ***“Noi avem deja un acord de colaborare cu Ungheniul cea ce ne este de un real folos, deoarece Uniunea Europeană acordă fonduri mai mari pentru acest tip de cooperare. Bineînțeles că ideal ar fi să aducem sediul Agenției Nord-Est la Iași, și, în același timp, să continuăm demersurile cu Ungheniul”***, a arătat Liviu Antonesei. **(Liviu MĂGURIANU)**

O femeie moartă de trei ani este chemată la Tribunal

■ *ea trebuia să răspundă pentru prejudiciile aduse de fiica sa, minoră, acuzată de tîlhărie*

Deși a murit în urmă cu trei ani, ***Viorica Pachița***, din Iași, a fost chemată în mai multe rînduri la Tribunalul Iași, ca să răspundă pentru faptele comise de fiica sa, minoră. În primăvara acestui an, ***Gabriela Pachița*** (17 ani), fiica decedatei, împreună cu prietena sa, ***Nadia Armanu*** (19 ani), au tîlhărit o ieșeancă, furîndu-i acesteia mai multe bunuri și o sumă de bani. Fetele nu puteau fi interogate de instanța de judecată deoarece mama Gabrielei nu se prezenta la proces în calitate de parte responsabilă civilmente. Conform procedurii penale, în procesele în care sînt inculpați minori, părinții sau susținătorii legali ai acestora sînt chemați în instanță, fiind considerați răspunzători pentru prejudiciile produse în urma comiterii faptei. Viorica Pachița a fost citată și cu mandat de aducere, care nu a putut fi pus în executare întrucît femeia nu era de găsit. Întrebată ieri în proces care este adresa mamei sale, Gabriela Pachița a răspuns, mirată, că aceasta este moartă de trei ani. În aceste condiții, judecătorul a dispus citarea ca parte responsabilă civilmente a tatălui tinerei hoațe. Un caz asemănător a fost înregistrat acum cîțiva ani, cînd un deținut a decedat în Penitenciarul Iași din cauza unei bronhopneumonii. El a fost preluat de către familie și îngropat creștinește la Șipote. După vreo două luni de la moartea deținutului, pe rol la Tribunal a intrat apelul făcut de el pe cînd era în viață, în care solicita micșorarea pedepsei. Timp de mai multe termene, instanța a vrut să judece cazul, deși reclamantul era mort demult. Abia după ce la dosar a apărut dovada că deținutul trecuse în lumea celor drepți, s-a renunțat la proces. **(D. ISTRATE)**

Siret
Dorohoi
Rădăuţi
Botoşani
Suceava
Fălticeni
Paşcani
Târgu Neamţ
Iaşi
Piatra Neamţ
Roman
Huşi
Buhuşi
Vaslui
Bacău
Moineşti
Comăneşti
Miercurea Ciuc
Secuiesc
Oneşti
Bârlad
Adjud
Târgu Secuiesc
Sfântu Gheorghe
Tecuci
Focşani

Nordul Moldovei
cu acoperire de calitate.

Descoperiţi şi în nordul Moldovei acoperirea de calitate CONNEX GSM.
Cu cea mai performantă tehnologie din lume.
Cu cea mai bună calitate a semnalului.
Descoperiţi şi în Iaşi, Bacău, Piatra Neamţ, Roman, Fălticeni, Suceava, Siret GSM-ul de calitate.
Şi veţi vedea că, în viitor, calitatea va fi avantajul hotărâtor.
În nordul Moldovei şi în toată ţara.

Drumuri naţionale cu acoperire CONNEX GSM:

Iaşi - Bacău,
Siret - Suceava - Fălticeni - Roman - Bacău - Bucureşti,
Botoşani - Suceava - Cluj Napoca,
Bacău - Piatra Neamţ.

CONNEX GSM

Descoperiţi acoperirea noastră!

www.connex.ro

Monitorul
Medical
Miercuri, 16 septembrie 1998

Testele de paternitate, analizele care îi transformă în părinți pe bărbații iubăreți care nu se protejează

O dată la două zile, medicii legiști se confruntă cu o cerere de determinare a paternității. De cele mai multe ori, copiii rezultați din afara căsătoriei devin subiect de dispută, atunci cînd mamele doresc să se căsătorească și îi aduc în fața instanței de judecată pe bărbații care ar putea fi tații copiilor sau cînd acestea doresc doar să obțină pensia alimentară. Pe de altă parte, stabilirea paternității face să nu mai existe nici o îndoială pentru acești bărbați că ar întreține din propriile salarii niște copii care nu sînt ai lor.

Testul sîngelui este cel mai fidel pentru stabilirea filiației

Determinarea paternității înseamnă cercetarea caracterelor genetic stabile în succesiunea de generații. Ceea ce înseamnă că fiecare om are o constelație proprie de caractere genetice, care se transmit la copii. Recunoașterea acestor caractere în mozaicul genetic al fiecărui individ permite stabilirea legăturilor genetice dintre părinți și copii. Caracterele genetic stabile sînt denumite în limbajul geneticii moderne markeri și pot fi biochimici, imunologici, morfologici. *"Deși caracterele morfologice și dermatoglifice pot fi utilizate curent în expertiza de filiație ca mijloc complementar, aceste caractere avînd o transmitere genetică polifactorială, nu au precizia caracterelor biochimice și imunologice, care sînt determinate de o singură genă"*, este de părere *dr. Mărioara Pleșa*, șefa Laboratorului de Serologie din Cadrul Laboratorului Exterior de Medicină Legală. Grupele sanguine constituie cel mai remarcabil instrument de studiu în expertiza de filiație, ele fiind ereditare, stabile, și cu transmitere monogenică în succesiunea de generații.

În cazul furturilor de copii se stabilește filiația față de mamă

"Landsteiner a descoperit, la începutul secolului, în anul 1901, grupele clasice O, A și B. Hirschfeld a demonstrat apoi ereditatea grupelor după legile mendeliene iar Bernstein a demonstrat, prin calcul matematic, că grupele sanguine se transmit de la părinți la copii. Sintetic și simplist putem spune că expertiza de filiație este guvernată de o singură lege: nu poate să apară la copil un aglutinogen (grup sanguin) care nu există cel puțin la unul dintre părinți", a explicat medic primar, doctor în științe Mărioara Pleșa, șefa Laboratorului de Serologie din cadrul Laboratorului Exterior de Medicină Legală Iași.

Expertiza de filiație are două aspecte: filiația față de mamă, care se stabilește în cazul furturilor de copii, al schimburilor de copii, dar și în caz de avort, abandon sau pruncucidere, pe de o parte, și filiația față de tată, pe de altă parte. Stabilirea filiației față de tată este expertiza cel mai frecvent solicitată și poate fi sub formă de tăgadă a paternității (cînd în cadrul căsătoriei este pusă în discuție paternitatea unui copil). Prin expertiza de filiație față de tată se poate stabili și paternitatea unui copil din afara căsătoriei.

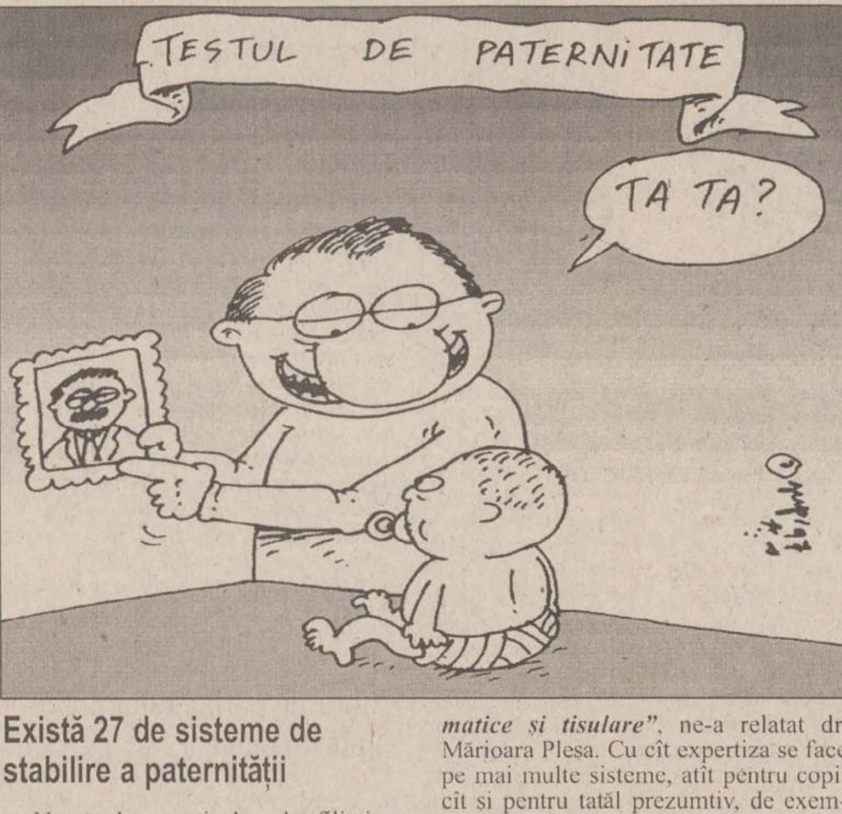

Există 27 de sisteme de stabilire a paternității

Numărul expertizelor de filiație a scăzut simțitor din 1989, după legalizarea avorturilor. Dacă înainte se făceau cîte 500 - 600 de expertize anual, în prezent se fac doar circa 100. Medicii legiști au la îndemînă cîteva posibilități prin care pot demonstra paternitatea: examenul serologic, cel dermatoglific și cel antropologic. Examenul serologic constă în studiul diferitelor sisteme sangvine. *"Sînt peste 27 de sisteme sanguine, prin care se studiază diferite antigene din sînge. Exista sisteme eritrocitare, sisteme serice, sisteme enzimatice și tisulare"*, ne-a relatat dr. Mărioara Pleșa. Cu cît expertiza se face pe mai multe sisteme, atît pentru copil cît și pentru tatăl prezumtiv, de exemplu, cu atît există mai multe rezultate care se pot compara și, prin urmare, posibilitatea depistării tatălui biologic este mai mare. Examenul dermatoglific se referă la studiul amprentelor palmare și plantare (talpă) transmise de la părinți. Însă, transmiterea acestor caractere fiind polifactorială (de ea răspund mai multe gene), are o valoare relativă. Examenul antropologic se face la copii cu vîrsta mai mare de trei ani, în timp ce examenul seric și cel dermatoglific se pot face la copii cu vîrste de peste trei luni. Examenul antropologic se referă la compararea trăsăturilor feței ale copilului și ale părinților.

Justiția nu ține întotdeauna cont de testul serologic

Alte explorări conexe, care vin în sprijinul celor trei amintite, sînt cele genetice, endocrinologice, determinarea capacității de procreare a tatălui (spermograma), stabilirea perioadei de concepție a copilului. Examenul serologic poate conduce la două concluzii: de probabilitate și de excludere. În primul caz, un bărbat acuzat de paternitate poate fi tatăl copilului respectiv, la fel cum oricare alt bărbat cu aceeași formulă sanguină poate fi tatăl copilului. Această concluzie are o valoare științifică relativă, fiind acceptată sau nu de justiție. Cu cît crește numărul sistemelor sanguine care se determină, cu atît crește gradul de certitudine atunci cînd se afirmă că un bărbat acuzat de paternitate este tatăl copilului în discuție. Concluzia de excludere apare indiferent ce sistem sanguin se face. Are o valoare absolută, făcînd irelevante celelalte probe testimoniale existente la dosar. Limitele expertizei de filiație pot fi de ordin genetic (existența unei gene rare, necunoscute, diferențe rasiale, prezența unei mutații - care poate să apară o dată la un milion de cazuri), de ordin fiziologic (cînd se fac transfuzii de sînge sau plasmă care, în anumite condiții, pot modifica configurația mozaicului antigenic). La fel, limitele pot fi de ordin serologic (de care se face vinovat titrul slab al serurilor sau imposibilitatea de a procura unele seruri), fiziopatologic (țin de patologia proteinelor), limite de ordin tehnic (prin lipsa unor baterii complete de seruri). **(Cristina PETRACHE)**

Amprenta genetică, cel mai fidel test de stabilire a tatălui

■ *în acest fel a fost probată și relația dintre președintele Clinton și Monica Lewinsky*

Petele de spermă de pe rochia albastră a ***Monicăi Lewinsky*** au fost probate ca fiind ale lui ***Bill Clinton*** în urma stabilirii, în laboratoarele FBI, a amprentei genetice a președintelui. Acest tip de testare este, la ora actuală, cea mai sigură metodă folosită în lume, în expertiza de filiație. Amprenta genetică, prin compararea codurilor genetice din analizele de sînge, stabilește fără dubii dacă un bărbat (sau o femeie) este sau nu tatăl (sau mama) unui copil. Aceasta deoarece ***"amprenta genetică, detectînd polimorfismul ADN, se bazează pe unicitatea codului genetic al fiecărui individ"***, ne-a spus ***dr. Mărioara Pleșa***, șefa Laboratorului de Serologie din cadrul Laboratorului Exterior de Medicină Legală Iași. Metoda a fost descoperită, în 1986, de medicul englez Jeffreyss. Amprenta genetică a declanșat, în urmă cu cîtiva ani, o adevărată revoluție în expertiza de filiație, pentru că, în raport cu metodele folosite pînă atunci (examene serologice, dermatoglifice, antropologice etc.) oferă o concluzie univocă de paternitate sau nonpaternitate, ca o expresie a unei singure testări. De asemenea, ea este caracterizată de fiabilitate, rapiditate (oferă rezultatul după maximum o săptămînă, față de testele convenționale, care au nevoie de o perioadă mai lungă de prelucrare - o lună), repetabilitate (poate fi repetat cu ușurință), economicitate (costă mai puțin decît celelalte teste sanguine). Specialiștii consideră că amprenta genetică va constitui investigația de viitor în probațiunea medico-legală a paternității. Deocamdată, din cauza necesarului de aparatură performantă și costisitoare și de specialiști de înaltă calificare, metoda este folosită în laboratoarele din marile orașe ale lumii: Paris, Londra, Washington, New-York etc. De altfel, și prețul unei astfel de testări ajunge la cîteva mii de dolari, deci nu este accesibil oricărei persoane. Și în țara noastră, Institutul de Medicină Legală din București intenționează să achiziționeze aparatura specifică pentru stabilirea amprentei genetice, contra sumei de 50.000 de dolari. În unele țări, această metodă a fost validată ca probă în justiție. **(Dana FECHET)**

Lipsurile materiale au dus la scăderea numărului de teste efectuate

Lipsa fondurilor a afectat, în sens negativ, și expertizele de filiație care se realizează în laboratoarele Institutului de Medicină Legală. Această expertiză presupune o serie de examene serologice, dermatoglifice, antropologice și chiar explorări conexe (genetice, endocrinologice etc.), în vederea stabilirii, în general, a paternității (mai rar a maternității). *"Examenul serologic se bazează pe studiul diferitelor sisteme sanguine la tripleta tată prezumtiv, mamă, copil. Sînt peste 27 de sisteme sanguine, dar noi nu avem posibilitatea studierii decît a 3-4, față de cei din laboratoarele din țările occidentale, care le studiază pe toate. Aceasta din cauza lipsei banilor, pentru că la teste se utilizează seruri care sînt extrem de scumpe. Numai un mililitru de ser costă 15 dolari. Acest fapt se întîmplă de cîțiva ani, pentru că odinioară, acum 10 -15 ani, studiam cel puțin 7-8 sisteme, chiar mai mult decît în laboratoarele din București. Mergeam în străinătate și primeam mostre de anti-seruri pentru cercetare"*, ne-a spus *dr. Mărioara Pleșa*, șefa Laboratorului de Serologie din cadrul Laboratorului Exterior de Medicină Legală Iași. Deoarece procentajul global de excludere a tatălui prezumtiv de la paternitatea copilului este în funcție de numărul sistemelor sanguine studiate, este clar că un număr mai mic al sistemelor ce se studiază oferă un procentaj mai mic de excludere a indivizilor acuzați pe nedrept de paternitate. De exemplu, pe 6 sisteme sanguine, procentajul de excludere este de 64%, pe 12 sisteme-procentajul este de 93%, pe 26 de sisteme sanguine plus HLA (antigen leucocitar uman) procentajul ajunge la 99,8%. Deci, pentru un număr mic de sisteme studiate, valoarea științifică a expertizei scade. Dar *"fiecare medic expert își asumă responsabilitatea maximă în autenticitatea rezultatelor expertizei"*, a precizat dr. M. Pleșa. La București, numărul de sisteme sanguine studiate este de 6, la care se adaugă și HLA, ceea ce face ca prețul unei expertize de filiație să depășească un milion de lei. La Iași, o expertiză de filiație costă 450.000 lei. **(Dana FECHET)**

Un proces de stabilire a paternității a durat 10 ani

Uneori, procesul de stabilire a paternității poate dura cîteva luni sau chiar ani de zile. Judecătorii ieșeni au precizat că majoritatea femeilor care cheamă bărbați în instanță pentru astfel de cazuri provin din mediul rural. În plus, în aproximativ jumătate din procese, mamele s-au dovedit a avea cîștig de cauză. Dacă dosarul prezentat nu este complet, atunci cererile de chemare în judecată sînt respinse din start. Unul dintre cele mai lungi procese a fost rezolvat de justiție în aproape 10 ani, el fiind întrerupt de nenumărate ori și urmat apoi de recurs. Copilul a împlinit vîrsta de 11 ani atunci cînd judecătorul a stabilit care este tatăl său. Un caz cu totul deosebit întîlnit de judecătorii ieșeni a avut loc atunci cînd un bărbat a deschis procesul pentru stabilirea paternității. Mama copilului nu dorea să îl recunoască pe acesta ca tată pentru copilul ei. Femeia este căsătorită, iar cel în cauză era de naționalitate greacă. Aceasta susținea că tatăl copilului este soțul său și excludea posibilitatea ca celălalt bărbat să fie tată. **(Laura HUSARU)**

Pagină coordonată de Mihaela CĂNĂNĂU

Cîteva femei au aflat că li s-a schimbat copilul în maternitate

În Iași sînt cîțiva oameni care pot decide, după o serie de cercetări, cui îi aparține un copil crescut într-o familie. Cu un cuvînt, rostit în fața instanței de judecată, ei pot face, în unele cazuri, ca un copil care a fost crescut într-o familie să fie luat și dat unei alte familii. "Eu creez drame sociale", crede dr. Mărioara Pleșa, șefa Laboratorului de Serologie din cadrul Laboratorului Exterior de Medicină Legală.

Rezultatele analizelor creează, uneori, drame sociale

Responsabilitatea mare pe care trebuie să și-o asume în această meserie îi face pe medicii legiști să verifice de mai multe ori rezultatul cercetărilor, pentru a nu da niște verdicte care ar putea afecta viețile a numeroase familii. În laboratorul de serologie al Laboratorului Exterior de Medicină Legală s-au efectuat pînă în prezent peste 20.000 de expertize de filiație în ultimii 30 de ani. Dintre acestea s-au evidențiat o serie de cazuri particulare care prin natura lor și prin modul în care au fost rezolvate sub raport științific, social și juridic atestă în mod indiscutabil ponderea deosebită pe care o are examenul serologic, cred medicii de la acest cabinet. *"În literatura de specialitate, cazurile de schimb de copii sînt foarte rare. Laboratorul de Serologie medico - legală din Iași a rezolvat șase cazuri de schimburi de copii care s-au realizat în casele de nașteri, maternități sau leagăne de copii, ca urmare a neatenției și neglijenței personalului sanitar"*, ne-a declarat *dr. Mărioara Pleșa*, care a adăugat că substituirea copiilor a fost sesizată la vîrste diferite ale acestora, la 3, 5, 8, 12 și chiar 21 de ani, de către părinți sau de persoane din anturajul acestora. Caracterele somatomorfice (expresia feței, culoarea pielii, culoarea părului, a ochilor) ale copilului contrastau în mod flagrant cu cele ale prezumtivilor părinți. Investigațiile serologice, dermatoglifice, antropologice și genetice coroborate au atestat schimbul de copii. Excluderea mamei s-a rezolvat la fiecare caz de substituire a copiilor, înlăturîndu-se suspiciunea că minorii ar fi fost concepuți cu alți bărbați decît cei în cauză. *"În toate cele șase schimburi de copii s-a procedat la o prealabilă confruntare a constelațiilor sanguine a prezumtivilor părinți cu mozaicul antigenic al copilului, realizîndu-se în fiecare caz excluderea mamei la cel puțin una din familiile cu care s-a realizat schimbul"*, a explicat dr. Mărioara Pleșa.

Unele tinere se prezentau la expertiză cu cîte 4-5 bărbați

Cazuri neobișnuite sînt cele în care mama se prezintă la expertiza de filiație cu unul, doi sau mai mulți bărbați. *"În aceste condiții trebuie să determinăm cine este tatăl copilului. Această situație se numește pluriconcubitum și apare, de obicei, în cazuri de viol. Numărul maxim de bărbați cu care a venit o femeie la laboratorul nostru pentru expertiza de filiație este de cinci indivizi, și s-a întîmplat în anul 1983"*, și-a amintit dr. Mărioara Pleșa.

Dr. Mărioara Pleșa, șefa Laboratorului de Serologie din cadrul Laboratorului Exterior de Medicină Legală

Uneori, adevărul poate provoca drame

Cazuri deosebit de interesante sînt cele în care medicii experți trebuie să stabilească filiația față de tată a unui copil, în condițiile în care unul dintre părinți este decedat. *"Am avut și un caz în care ambii părinți erau decedați"*, ne-a mărturisit dr. Pleșa. În acest caz, specialiștii trebuie să reconstituie mozaicul antigenic al părinților decedați prin probele de sîngele ale rudelor acestora și, în continuare, să determine elementele prezente la copil. Medicii legiști s-au confruntat și cu situații în care au cercetat filiația unor copii proveniți din relații incestuoase, de tip frate - soră, tată - fiică, unchi - nepoată. *"Noi trebuie să restabilim adevărul. Cercetările sînt frumoase, unele de mai lungă durată, dar rezultatul multora dintre ele poate să declanșeze adevărate drame sociale"*, a conchis dr. Mărioara Pleșa. **(Cristina PETRACHE)**

Fetele care-și acționează iubiții în judecată vor pensii alimentare

■ *introducerea acțiunii judecătorești se poate face cel mult după un an de la nașterea copilului*

În cazul în care mama susține că știe cine este tatăl copilului ei, aceasta îl poate acționa pe bărbatul respectiv în instanță, pentru a dovedi acest lucru. De fapt, aceasta nu urmărește decît să obțină o pensie alimentară pentru copil, cazurile fericite terminîndu-se, ce-i drept, mai rar, cu o căsătorie între cei doi. Acțiunea în stabilirea paternității o poate face chiar și o mamă care este minoră. În schimb, dacă aceasta suferă de o boală psihică, chemarea în judecată poate fi făcută de reprezentantul legal al copilului, mai precis de tutore. Acțiunea de pornire a paternității nu poate fi făcută după cheful fiecăruia, ci poate fi pornită cel mult după un an de la nașterea copilului. ***"În asemenea cazuri, persoana în cauză trebuie să întocmească o cerere de chemare în judecată, iar dosarul trebuie să mai cuprindă certificatul de naștere al copilului precum și probe cum ar fi declarațiile martorilor, interogatoriul posibilului tată, expertize medicale care să cuprindă analiza sîngelui copilului, prezumtivului tată și a mamei"***, ne-a declarat judecătoarea ***Anca Ghideanu***. Uneori bărbatul recunoaște că este tatăl copilului chiar de la interogatoriu, încît nu mai sînt necesare analizele medicale. Însă de multe ori aceștia nu-și recunosc fiii, încît sînt necesare expertizele medicale. Dacă copilul este mai mare de trei ani, atunci medicii fac și măsurători antropologice prin care se stabilește o treaptă de asemănare cu unul dintre părinți. ***"Analizele de sînge care se fac la Laboratorul Exterior de Medicină Legală din Iași nu pot stabili cu certidudine dacă un bărbat este tatăl copilului, însă pot confirma dacă persoana chemată în instanță nu este cea căutată"***, a precizat judecătoarea Anca Ghideanu. Judecătorii susțin că există expertize cromozomiale dar pe care nu le fac medicii ieșeni, ci numai cei de la Institutul de Medicină Legală "Mina Minovici" din București. Cu toate că analiza confirmă paternitatea cu un procentaj de probabilitate de 99 %, bărbații refuză categoric să facă această analiză. Acest lucru nu pentru că cei în cauză nu ar dori stabilirea adevărului, ci pentru simplul motiv că expertiza este foarte costisitoare, ajungînd să coste peste două milioane lei și este de durată, rezultatul fiind dat în aproape jumătate de an. În lipsa acestei expertize, judecătorii trebuie să țină cont și de declarațiile martorilor, precum și de interogatoriul tatălui. **(Laura HUSARU)**

SOCIETATEA DE INVESTIȚII FINANCIARE "MOLDOVA" SA RAPORT SEMESTRIAL - SINTEZĂ semestrul I 1998

(P)

1.Obiective. Strategie adoptată. Cele mai importante obiective urmărite în anul 1998 sînt creșterea gradului de lichiditate a activelor societății și creșterea profitabilității portofoliului. Strategia adoptată pentru atingerea acestor obiective, vizează, în principal, modul de stabilire a condițiilor de tranzacționare și conturarea unei politici eficiente de marketing investițional.

Din punctul de vedere al dimensiunilor portofoliului, obiectivul vizat este reducerea sensibilă a numărului societăților componente pînă la finele lui 1998. Structural, se urmărește diminuarea ponderilor deținute în capitalul social total de sectorul metalurgic și de agricultură, în favoarea altor sectoare, cum ar fi cel al industriei alimentare și a băuturilor sau financiar-bancar și anumite subsectoare ale chimiei, petrochimiei, industriei textile și a confecțiilor, industriei constructoare de mașini.

2.Evoluția portofoliului La sfîrștitul semestrului I, portofoliul SIF "Moldova" cuprinde un număr de 686 societăți comerciale - față de 725 societăți la 31.12.1997 - acțiunile deținute fiind în valoare nominală totală de 2.647.032.235 mii lei - față de 2.605.900.239 mii lei la 31.12.1997. Aceste modificări au survenit ca urmare a regularizării și compensării efectuate în primele două luni ale acestui an, precum și a tranzacțiilor efectuate de SIF "Moldova" - consemnîndu-se o datorie către FPS în sumă de 59 miliarde lei. Societățile mari (cu un capital social mai mare de 18 mld. lei), în număr de 109, dețin o pondere de 80 % din valoarea nominală totală a acțiunilor deținute. Primele cinci sectoare, în ordinea ponderii, sînt: metalurgia - 31,7 %, construcțiile de mașini - 16,3 %, chimia - 15,2 %, agricultura - 14,4 % și industria textilă - 11,4 %. Cele 299 de societăți din aceste cinci sectoare economice reprezintă cca. 90 % din valoarea nominală totală a acțiunilor deținute. Singurul sector a cărui pondere s-a modificat cu mai mult de un procent este cel al comerțului și alimentației publice - de 3,4 % la 1,5 % - ca urmare a tranzacțiilor efectuate. În 61 % din societăți, reprezentînd 70 % din portofoliul total, SIF "Moldova" deține pachete de acțiuni cuprinse între 5 % și 33 % din capitalul social, iar în 115 societăți comerciale SIF deține pachetul majoritar.

Pe piața extrabursieră sînt cotate peste 370 societăți, din care peste 150 sînt frecvent tranzacționate. La cota Bursei de Valori sînt înscrise 8 societăți, dintre care 2 la categoria I-a.

3.Activitatea de tranzacționare

3.1.Tranzacționarea acțiunilor emise de societăți deschise. Utilizarea majorității modalităților de tranzacționare impuse de legislația și reglementările pieței de capital (tranzacții, tranzacții speciale, oferte publice de vînzare) în paralel cu un ritm susținut de comunicare cu emitenții, investitorii direcți, societățile de intermediere, FPS, fonduri și bănci de investiții au permis ca în primul semestru al anului 1998 volumul total al tranzacțiilor de vînzare efectuate cu acțiuni emise de societăți deschise să se cifreze la suma de 70.267.857.840 lei, valoare care reprezintă 7, 15 % din volumul total al tranzacțiilor efectuate pe piața extrabursieră Rasdaq în perioada de raportare. Se poate menționa că față de aceeași perioadă a anului 1997 (cînd suma totală a tranzacțiilor efectuate a fost de 70.491.000 lei), creșterea a fost de 1283 ori (raportarea a fost calculată funcție de volumul total al tranzacțiilor, incluzîndu-se și suma de 20.153.948.848 lei care reprezintă tranzacțiile din semestrul I 1998 cu acțiunile emise de societățile închise).

Au făcut obiectul tranzacțiilor un număr de 13 emitenți listați pe piața bursieră, în care valoarea totală a deținerilor SIF "Moldova" a fost de 54.028.123.000 lei. Valoarea totală de tranzacționare realizabilă funcție de prețurile din piață, prețuri anterioare efectuării tranzacțiilor aferente participațiilor SIF "Moldova" ar fi fost de aproximativ 24.000.000.000 lei.

Numărul total de acțiuni tranzacționate s-a ridicat la 2.150.850 acțiuni în valoare nominală de 25.000 lei/acțiune și 256.873 acțiuni cu o valoare nominală de 1.000 lei/acțiune.

3.2.Tranzacționarea acțiunilor emise de societăți închise În primul semestru al anului 1998 au fost încheiate 32 de contracte de vînzare-cumpărare de acțiuni, prin care s-a vîndut un număr de 45.457 acțiuni (cu valoare norminală de 25.000 lei), totalul participațiilor SIF "Moldova" fiind de 1.136.425.000 lei. Valoarea totală de vînzare obținută din aceste operațiuni cu valori mobiliare a fost de 6.349.948.848 lei, rezultînd o valoare medie de vînzare pe acțiune de 139.692 lei (în condițiile în care valoarea norminală a fost 25.000 lei).

De asemenea, s-a urmărit și vînzarea altor acțiuni emise de societăți închise din alte sectoare (ex. industria textilă), în scopul îmbunătățirii gradului de lichiditate și al diminuării riscului. S-a realizat astfel o tranzacție importantă ca volum, în sumă de 13.804.000.000 lei.

Urmează ca o serie de contracte de vînzare cumpărare încheiate în semestrul I 1998 să fie fina lizate prin executarea tuturor clauzelor, ridicînd suma totală din tranzacționarea acțiunilor emise de societăți închise, aferentă perioadei curente de raportare, la 21.022.618.848 lei (suma de 868.670.000 lei rezultată din execuția în contract de vînzare-cumpărare va fi încasată după obținerea unei sentințe judecătorești).

Concluzionînd realizările activității de tranzacționare în perioada de raportare pentru ambele tipuri de societăți (închise/deschise), rezultă o sumă totală încasată din vînzarea acțiunilor deținute de 90.421.806.688 lei, volumul total de acțiuni tranzacționate fiind de 2.453.180 (din care 256.873 acțiuni cu o valoare nominală de 1.000 lei).

4.Situația acționariatului. Distribuirea dividendelor Numărul acționarilor este de 475.432 persoane (co-respunzător subscrierilor directe la fostul FPP II Moldova) urmînd ca acesta să se modifice ca urmare a finalizării aplicării prevederilor Legii 133/1996.

La finele semestrului I s-au distribuit dividende în valoare de 22.716.231.785 lei corespunzător unui număr de 273.845 acționari. Din analiza derulării contractelor cu Direcțiile Regionale de Poștă Bacău și Iași, efectuată la data de 31 iulie 1998, se estimează că distribuirea dividendelor se va finaliza după cum urmează:

DRP Bacău	**div. net**	**acționari**
total	17.870.135.180	215.245
jud. Arondate	13.997.808.509	168.370
alte județe	3.872.326.671	46.875
DRP Iași	**div. net**	**acționari**
Total	18.725.783.585	225.922
TOTAL GEN	36.595.918.765	441.167
TOT EVIDENȚĂ	39.448.206.402	475.517
% EXECUȚIE	92,77	92,78

Pînă în prezent s-a distribuit un procent de peste 75 % din dividende, nivele superioare înregistrîndu-se în municipiile reședință de județ și îndeosebi în județele în care funcționează reprezentanțe proprii.

5.Situația economico-financiară *Elemente patrimoniale:* Rezultatele financiare ale SIF "Moldova" la 30.06.11998, prezintă un profit brut de 84.847.451 mii lei, un profit net de 73.619.495 mii lei, adică o creștere de 226,6 % și respectiv 225,71 % față de aceeași perioadă a anului 1997.

Denumirea elementelor	***Inceputul perioadei de raportare***		***Sfîrșitul perioadei de raportare***	
	Valoare -mii lei -	***%***	***Valoare -mii lei -***	***%***
I. Activ total la 30.06.1998	2.767.613.077	100,00	2.963.778.834	100,00
A.-Imobilizări necorporale	9.724		7.836	
B.-Imobilizări corporale	16.852.560	0,61	17.708.389	0,60
C.-Imobilizări financiare	2.623.706.763	94,80	2.724.515.821	91,92
D.-Active circulante	122.934.399	4,44	221.330.379	7,47
E.-Conturi regularizare	4.109.631	0.15	191.534	0.01
II. Total pasiv la 30.06.1998	2.767.613.077	100,00	2.963.778.834	100,00
A.-Capitalul propriu	2.702.785.495	97,66	2.896.209.953	97,72
B.Provizioane	3.777.983	0,14	3.777.983	0,13
C.Total datorii	57.109.616	2,06	59.656.093	2,01
D.-Conturi de regularizare	3.939.983	0,14	4.225.805	0,14

Rezultate financiare	**30.06.1997**		**30.06.1998**	
	Valoare -mii lei -	**%**	**Valoare -mii lei -**	**%**
Venituri exploatare	3.199.057	10,82	2.571.245	2,84
Cheltuieli exploatare	4.241.242	98,43	5.954.829	99,50
Venituri financiare	25.397.377	85,93	88.170.360	97,06
Cheltuieli financiare	16.658	0,39	6.722	0,11
Venituri excepționale	960.263	3,25	90.889	0,10
Cheltuieli excepționale	51.102	1,18	23.492	0,39
Venituri totale	29.556.697	100,00	90.832.494	100,00
Cheltuieli totale	4.309.002	100,00	5.985.043	100,00
Rezultat brut-profit	25.247.695		84.847.451	
Impozit profit	2.644.760		11.227.956	
Rezultat net	22.602.935		73.619.495	

6.Litigii

În prima jumătate a anului 1998 a fost înregistrat un număr de 22 litigii noi care s-au adăugat la cele rămase din anul precedent (181 doare/1997). Litigiile au ca obiect: recuperarea de dividende, recuperarea comisionului datorat ca urmare a acordării de avaluri, diminuări sau majorări ilegale ale capitalului social al societăților din portofoliu, avalizarea unor bilete la ordin de către fostul FPP II Moldova. Referitor la această ultimă categorie menționam că au fost înregistrate un număr de 9 opoziții noi, formulate de către societatea noastră împotriva unor somații de plată ale SC BANCOREX SA ca urmare a avalizării unor bilete la ordin neachitate de către emitent.

Împotriva acestor somații s-a formulat o poziție la executare. Menționăm că mai multe instanțe din țară au admis aceste opoziții, una dintre acestea devenind pînă în prezent definitivă și irevocabilă. Prin opozițiile admise, SIF "Moldova" este exonerată de plata sumelor cuprinse în Biletele la Ordin și se constată totodată nulitatea acestora.

Monitorul
Financiar

NOUTĂȚI ECONOMICE

Privatizarea firmelor mijlocii se mută la Iași

De mîine, cele mai mici firme mijlocii din județele Iași, Suceava și Botoșani vor fi privatizate în Iași, la sucursala teritorială Iași. ***"De pe data de 17 septembrie se vom prelua și privatizarea firmelor cu capitalul social mai mic de 5 miliarde lei, urmînd ca treptat toate cele 60 de firme mijlocii, cu capitalul social cuprins între 2,5 și 18 miliarde lei să fie privatizat de sucursala teritorială Iași"***, a declarat ieri într-o conferință de presă ***Felix Hrestic***, directorul sucusalei teritoriale Iași a Fondului Proprietății de Stat. **(C.S.)**

81 de telefoniste "de la sat" vor fi disponibilizate

Pînă la sfîrșitul acestui an, toate centralele manuale care se "întîlnesc" la Pașcani vor fi practic desființate. ***"În prezent, se află în derulare proiectul de instalare a 12.000 de linii telefonice către Pașcani, care vor acoperi 10 localități din mediul rural. Practic, va exista doar o centrală analogică în municipiul Pașcani, astfel preconizîndu-se un al doilea nod de telecomunicații în județul Iași"***, a declarat ***Alexandru Gagea***, directorul Direcției de Telecomunicatii Iași. Odată cu introducerea tehnicii moderne, posturile de telefoniste care asigurau legăturile telefonice între satele din județ vor fi desființate. ***"În acest sector, în mediul rural, vor fi, pînă la sfîrșitul anului, 81 de disponibilizări"***, a declarat Alexandru Gagea. În plus, peste o săptămînă, Direcția de Telecomunicații va începe lucrarea de instalare și extindere a rețelelor telefonice, prin 160 de kilometri de fibră optică, care vor acoperi de 11 localități. **(Alina CORDUNEANU)**

16.000 de salariați din SNCFR vor să intre în șomaj

În acest moment, de două ori mai mulți salariați ai SNCFR, decît era prevăzut, au cerut să iasă în șomaj. În programul de restructurare a SNCFR numărul salariaților preconizat a fi disponibilizati era în jur de 11.000. Dintre aceștia 4.000 urmau să fie pensionați, restul urmînd a beneficia de plăți compensatorii potrivit Ordonanței de Guvern nr.69 din 1998. În acest sens, conducerea SNCFR a oferit posibilitatea ca cei ce doresc să părăsească SNCFR să depună o cerere, termenul limită fiind 17 septembrie. ***Gabriel Crăciun***, liderul Convenției Naționale "Solidaritatea" a Sindicatelor Feroviare din România a declarat că deja s-au depus în jur de 16.000 de cereri din totalul de 130.000 de salariați ai SNCFR. ***"Avînd în vedere numărul mai mare de cereri decît cel preconizat, va trebui mai întîi să fie stabilit algoritmul disponibilizărilor pentru a nu rămîne sectoare descoperite. În caz contrar activitatea din transporturi va fi grav periclitată. Există pericolul de a se reduce numărul de trenuri, gări și stații. Deși ministrul transporturilor, Traian Băsescu nu recunoaște, cred că acum ne dă dreptate că restructurarea tip galop nu este realizabilă"***, a declarat Gabriel Crăciun. **(Florina DUMITRIU)**

O firmă din cinci își umflă capitalul social cu aport în natură

După ce o cenzură mai drastică a limitat importul de autoturisme pe fundații (cerîndu-se acte doveditoare care să justifice folosirea acestora în scopuri caritabile), o altă modalitate găsită de români pentru a "importa" în continuare mașini scutite de taxe vamale a fost înregistrarea autoturismelor ca aport la capitalul social al unei firme.

Prin declararea lor ca aport la capitalul social, mașinile aduse "din afară" sînt scutite de taxe vamale

Astfel, chiar de la sfîrșitul lunii iulie, mașinile "de serviciu" concurau ca număr în vamă pe cele poluante, care să grăbeau să mai prindă o intrare înainte ca ordonanța ministerului Transporturilor referitoare la normele Euro2 să fie aplicată. Profitînd de prevederile privind stimularea investitiilor directe, în care se precizează că sînt scutite de taxe vamale aporturile în natură la capitalul social al firmelor (tot ce înseamnă utilaje, mașini, calculatoare), tot mai mulți patroni sau asociați ai unei societăți au preferat să aducă o mașină străină pe numele unei societăți, dar pe care o folosesc în fapt tot în scop personal. Aceasta, în condițiile în care Legea 31/1990, republicată în acest an, prevede că, în cazul unei societăți, capitalul social poate fi majorat prin diverse metode, inclusiv aportul de capital social în natură. În Iași, din 8700 de societăți comerciale care și-au majorat pînă la această dată capitalul social, 1.661 au făcut acest lucru prin aportul în natură, deci o firmă din cinci.

Care sînt avantajele acestei soluții?

Pentru a aduce o mașină din import, persoanele fizice sau juridice plătesc taxe vamale foarte mari, de cîteva zeci de milioane de lei. Astfel, în primul rînd se plătește pînă la 20 de milioane de lei taxe vamale, plus 22% din valoarea autoturismului. Pe de altă parte, pentru introducerea masinii ca aport de capital social se plătesc sume de chiar zece ori mai mici.

Pentru a beneficia de prevederile acestei ordonanțe, este suficient să existe o societate comercială, iar utilizarea autoturismului respectiv să se înscrie în obiectul ei de activitate. Cum majoritatea firmelor desfășoară activități care implică transporturi, aducerea unui autoturism este pe deplin justificată. Autovehicolul poate fi adus cu garanție în vamă sau lăsat în custodie, pînă la întocmirea actelor.

În cazul bunurilor considerate "noi", de pînă la trei luni, este suficientă prezentarea la Registrul Comerțului a facturii. În cazul bunurilor mai vechi, este necesară o expertiză care să stabilească valoarea reală a autoturismului importat ca aport de capital social.

Există însă și prevederi restrictive la aceste importuri cu facilități. Scutirile de taxe sînt valabile cu condiția ca, timp de cinci ani, mașinile să rămînă în patrimoniul firmei unde au intrat ca aport de capital. Dacă sînt vîndute în acest interval, cumpărătorul va fi obligat să plătească taxele neachitate sau se poate ajunge la măsura confiscării autovehiculului. **(Alina CORDUNEANU)**

15 zile în plus la acordarea creditelor pentru construcții

■ *după o lună de cînd se dau împrumuturi cu dobînda de 15% pe an, CEC a decis să lase mai mult timp la dispoziție celor care întocmesc dosare pentru construcție de locuințe*

Cei care vor primi credite de la CEC pentru construcții cu dobîndă subvenționată de stat vor avea la dispoziție 30 de zile și nu 15, ca pînă acum, pentru a completa dosarul necesar. Această hotărîre s-a luat ieri, la nivelul Centralei CEC, deoarece activitatea de acordare a acestor credite s-a derulat pînă acum foarte greu.

Motivul principal este faptul că documentația pe care trebuie să o facă solicitantul unui astfel de împrumut este mai complexă decît în cazul cumpărării de apartamente. Pe de altă parte, deși termenul maxim în care cei cărora le-a venit rîndul să ia credite cu dobîndă de 15%, stabilit de CEC era de două săptămîni, prin legea 50/1991 privind autorizarea executării construcțiilor, termenul maxim de obținere a autorizației este de 30 de zile. ***"Modificarea acestui termen era necesară deoarece unele persoane care începuseră să-și întocmească dosarul necesar pentru a lua un credit pentru construire de locuințe, s-au plîns de faptul că obținerea avizelor de la Primărie durează o lună de zile"***, ne-a precizat ***Maria Dolhăscu***, director al sucursalei CEC Iași. Pe lîngă faptul că cel care solicită credit subvenționat trebuie să fie proprietarul terenului, sînt necesare obținerea de avize necesare construirii legale, acordate de către Primărie, prin serviciul de Urbanism. În primul rînd trebuie obținut un Certificat de Urbanism. Apoi sînt necesare avize de la Utilități. Actul final, este autorizația de construcție în sine. Obținerea ei este complicată deoarece există o mulțime de acte. Pe lîngă proiectul de autorizare, format din peste zece acte, mai trebuiesc timbre fiscale și taxe de autorizare. ***"Pînă acum nu am avut solicitări de acordare a autorizației de construcție de la persoane care ar putea lua un împrumut de la CEC. Sînt însă persoane care au deja autorizația. Prin lege, construcția trebuie începută în maxim 12 luni de la obținerea ei. Durata executării lucrărilor însă, poate fi de cîțiva ani, în cazul sistării construcției putînd fi prelungită"***, ne-a declarat un inspector-arhitect din cadrul serviciului de Urbanism. **(L. PĂDURARU)**

Ieșenii au luat aproape un miliard de lei pe credit

După o lună de la începerea operațiunii de creditare, CEC Iași a acordat ieri primul credit pentru construire de casă. Pentru cumpărare de locuințe s-au acordat deja 13 credite. Avînd în vedere că suma dată pentru construcție a fost de doar 47 milioane lei, acești bani sînt probabil destinați terminării unei construcții. Suma dată pînă acum pentru cumpărare fiind de 920 milioane lei, plafonul rămas este în momentul de față de 4.033 milioane lei. Astfel, ***"ieri au fost trimise încă 15 invitații, numai pentru cumpărare, cu numerele de înregistrare cuprinse între 19.172 și 19.203. La construcții există încă 19 cereri în lucru"***, ne-a spus Maria Dolhăscu.

Jumătate din șefii ieșeni nu au aptitudini de conducători

■ *în viitor, conducerile firmelor ieșene de stat vor semna contracte cu acționarii*

Directorul sucursalei teritoriale a Fondului Proprietății de Stat apreciază că 50% din conducerile firmelor ieșene nu au aptitudinui manageriale vădite, dar că această situație se regăsește în întreaga societate. ***"Ceea ce este mai grav este faptul că nici în eșaloanele de mai jos pe scara ierarhică, unde am căutat posibili înlocuitori ai actualei conduceri, rezultatele n-au fost cu mult mai bune"***, declară ***Felix Hrestic***. Cu toate că în majoritatea cazurilor obiectivele incluse în contractul de management nu au fost îndeplinite, Felix Hrestic consideră că sancționarea conducerii este imposibilă, stimulentele fiind de preferat. ***"La salariile de 2 pînă la 8 milioane pe care le au managerii, nu pot acoperi nici pierderi mici"***, declară directorul sucursalei teritoriale Iași a FPS. ***"Cred totuși că sînt mai avantajoase stimulentele, adică dacă firma are profit, salariul conducerii să fie mai mare"***, a adăugat Felix Hrestic.

În plus, anul acesta expiră majoritatea contractelor de management iar în majoritatea cazurilor conducerea societății va fi făcută de consilii de administrație. Pentru un control mai eficient al activității acestora, toate conducerile societăților ***"vor semna în curînd cotracte cu Adunarea Generală a Acționarilor, în care vor fi prevăzute clauze ferme"***, a adăugat directorul sucursălei Iași a FPS. **(Cristina SAVA)**

Sorin Pantiș contraatacă

Ministrul Comunicatiilor, ***Sorin Pantiș*** **(foto)**, respinge acuzațiile de neonorare a angajamentelor contractuale lansate, în ultima vreme, la adresa consultantului pentru privatizarea RomTelecom, Goldman Sachs. ***"Nu există ceva mai păgubitor decît să acuzi cel mai mare consultant din domeniu. Compania a făcut tot ce a promis în contract"***, a declarat Pantiș. Ministrul Comunicațiilor a arătat că, în cazul RomTelecom, metoda de privatizare prin intermediul băncilor de investitii nu ar fi fost indicată, ca urmare a lipsei unei piețe și a dimensiunii societății. ***"Se confundă procesul de privatizare prin investitor strategic cu cel prin ofertă publică, în cadrul căruia se poate vorbi de privatizare prin instituții bancare sau bănci de investiții. Dacă s-ar fi mers pe varianta ofertei publice ar fi fost o catastrofă pentru RomTelecom. Nu poți veni cu cea mai mare firmă din România la ofertă publică atunci cînd nu există piață"***, a comentat ministrul Comunicatiilor.

Am scăzut în ochii investitorilor

După ce la începutul lunii august agenția de rating Moody's anunțase ca probabilă scăderea calificativelor României, în urmă cu două zile, presimțirile negre au devenit realitate. Astfel, plafonul de rating pentru obligațiunilor externe ale României și pentru depozitele bancare în valută a fost diminuat. Acordarea unor calificative inferioare determină un cost mai ridicat al împrumuturilor atrase de pe piața externă și o percepție nefavorabilă a climatului economic al unei piețe de către investitorii străini, care preferă să consulte ierarhizările agențiilor specializate înainte de a investi în titlurile de valoare emise de o țară sau de a constitui depozite în băncile acesteia. Motivațiile care au stat la baza acestei decizii sînt, în primul rînd, dificultățile politice care au împiedicat mersul reformei, dar și creșterea deficitului comercial și nevoia stringentă de o finanțare externă în viitor. Deși ministrul Finanțelor, Daniel Dăianu apreciase că decizia agenției era una de așteptat, analistul Ilie Șerbănescu a declarat că "nu mai este decît un pas pînă la avertismentul către deținătorii occidentali de fonduri de a nu investi în România și de a nu împrumuta România, iar dacă o fac, doar cu o marjă mare de risc în ceea ce privește nivelul dobînzii". Reamintim că, în aprecierea riscului de țară, evaluările agențiilor internaționale se bazează pe evoluțiile indicatorilor fundamentali care dau măsura capacității de plată pe termen lung, precum și pe consensul politic asupra direcțiilor de bază care pot asigura sprijinul social pentru politica economică.

Daniel Dăianu, ministru de Finanțe: "Scăderea ratingului de către Moody's era de așteptat"

Ilie Șerbănescu: "Mai este un pas pînă cînd străinii nu vor mai investi sau nu vor mai împrumuta din România"

Încă o bilă neagră pentru România

Agenția de rating financiar Moody's a anunțat, luni, diminuarea plafonului de rating pentru obligațiunile externe ale României, de la Ba3 la B1, precum și a ratingului pentru depozitele bancare în valută, de la B1 la B2, se arată într-un comunicat remis de Moody's Investors Service. În consecință, calificativul pentru euroobligațiunile emise de Guvernul român și de Banca Națională a României a fost retrogradat de la Ba3 la B1.

Perspectiva pentru ambele ratinguri corespunzătoare datoriei externe a României este negativă, se precizează în comunicat.

Dificultățile politice subminează progresele economice

Moody's afirmă că România va avea necesități de finanțare considerabil sporite în 1999, de circa 4 miliarde de dolari. Accesul la finanțarea externă este de așteptat să fie dificil, în contextul financiar internațional actual, mai ales în absența unui program de creditare cu Fondul Monetar International. Lichiditatea în valută este relativ restrînsă, rezervele BNR acoperind numai două luni de importuri de bunuri și servicii.

Agenția arată că dificultățile politice continuă să submineze progresele pe calea reformelor structurale, în special în privatizare și în sectorul bancar, precum și să afecteze stabilitatea macroeconomică.

România, mai lentă ca alte țări în procesul de tranziție

Conform comunicatului Moody's, România s-a dovedit mai lentă, în raport cu alte țări în tranziție din zonă, în aplicarea reformelor de piață, ceea ce a afectat potențialul de creștere economică a țării pe termen mediu. Sectorul privat realizează numai 12% din producția industrială și 50% din exporturi. Marile monopoluri de stat, ineficiente și deseori producătoare de pierderi, cuprind cea mai mare parte din baza economică a țării. Această situație determină performanțe macroeconomice și microeconomice slabe și subminează capacitatea de a genera valută. În timp ce Produsul Intern Brut și producția industrială și-au continuat declinul, deficitul contului curent s-a adîncit, ajungînd în 1997 la 2,4 miliarde de dolari, respectiv 6,8% din PIB. În prima jumătate a anului în curs, investițiile străine directe nu au depășit 500 milioane de dolari, iar investițiile nete de portofoliu au fost neglijabile. Moody's afirmă că, dacă nu vor avea loc privatizări importante cu participarea investitorilor străini, România va avea necesități importante de finanțare în 1999. Ca aspect pozitiv, vînzarea a 35% din acțiunile RomTelecom în lunile următoare va echilibra, parțial, situația.

Moody's arată că adîncirea dezechilibrelor externe se reflectă în creșterea poverii datoriei externe a țării. Raportul între datoria în valută a țării și exporturile pe un an este de așteptat să depășească 100% în 1998, de la 81% în 1996. Rata serviciului datoriei a ajuns la 20% în 1997. Ultimele transe de bani de la FMI, cît și din programul FESAL nu au mai venit, în principal datorită neîndeplinirii de către Guvern a angajamentelor. Guvernul trebuie să pună la punct un pachet cuprinzător de măsuri de reformă, pentru a putea iniția un nou program de creditare cu FMI.

Moody's conchide că următoarele cîteva luni vor fi cruciale pentru a demonstra dacă guvernul român va fi capabil să aplice reformele structurale care se impun sau dacă se va confrunta cu deteriorarea condițiilor macroeconomice, într-un context economic global dificil.

Curs calculat de BNR, 15.09.1998

9.051 lei/dolar
5.355 lei/marcă

BAROMETRU FINANCIAR ■ BAROMETRU FINANCIAR

BURSA

Piața a înregistrat o creștere a valorii tranzacțiilor, pe fondul scăderii prețurilor majorității acțiunilor.

■ Indice BET: 334,87 puncte (-2,99%);

■ Indice BET C: 482,98 puncte (-2,02%);

■ Valoarea tranzacțiilor: 3,49 miliarde lei (+132,66% față de ședința de luni);

■ Volumul tranzacțiilor: 1,86 milioane acțiuni (+89,79% față de precedenta ședință);

■ Cea mai mare creștere: Netex, prețul acțiunilor urcînd cu 18,7%;

■ Cea mai mare scădere: Condor Deva, al cărei preț mediu a scăzut cu 18,3%;

■ Cea mai tranzacționată acțiune: Terapia, care a adunat 1,674 miliarde lei, adică 47,9% din totalul tranzacțiilor.

RASDAQ

Valoarea tranzacțiilor a crescut, dar tot pe fondul scăderilor mari de preț a majorității acțiunilor.

■ Indice RASDAQ: 769,42 puncte (-0,11%);

■ Valoarea tranzacțiilor: 15,956 miliarde lei, cu 252% mai mult decît cea înregistrată luni, cînd totalul tranzacțiilor s-a ridicat la 4,53 miliarde lei;

■ Volumul tranzacțiilor: 6,95 milioane acțiuni (+209,38%);

■ Tranzacții speciale: - Comcereal Sf Gheorghe Covasna 5.135 acțiuni/ 128.375.000 lei (25.000 lei/acțiune), realizînd o creștere de 733,33% față de prețul înregistrat luni;

- Simtex București 19.762 acțiuni/ 494,05 milioane lei (25.000 lei/acțiune);
- Paloda Vaslui 10.566 acțiuni/ 386.736.732 lei (36.602 lei/acțiune);
- Ana Imep 125.000 acțiuni/ 112,5 milioane lei (900 lei/acțiune);
- Tomis Constanța 11.890 acțiuni/ 1.307.900.000 lei (110.000 lei/acțiune);
- Celco Constanța 9.400 acțiuni/ 329 milioane lei (35.000 lei/acțiune).

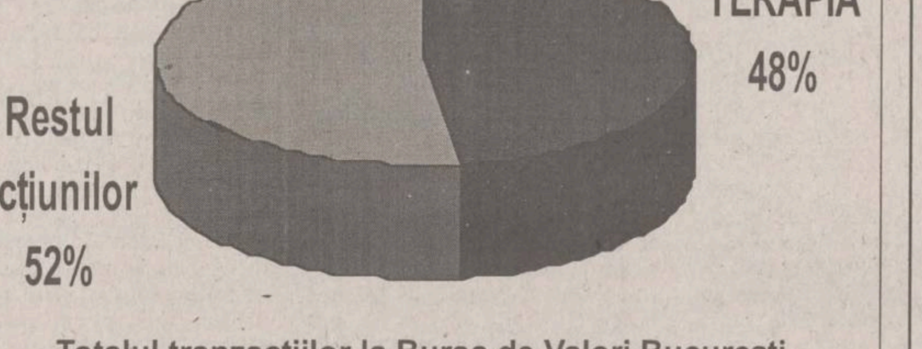

Totalul tranzacțiilor la Bursa de Valori București

FPS își schimbă fața

■ *din patru, vor rămîne doar trei departamente* ■ *numărul angajaților cu privatizarea din București va fi redus cu 18-22%* ■

Consiliul de Administrație al FPS a aprobat, în ședința de la începutul acestei săptămîni, planul de reorganizare al FPS, a anunțat ministrul Privatizării, ***Sorin Dimitriu*** **(foto)**.

Numărul de departamente din FPS vor scădea de la patru la trei, cel de Privatizare, de Restructurare și Departamentul Postprivatizare. Sînt reduse numărul de direcții și de servicii, precum și numărul directorilor. ***"Personalul FPS București va fi redus cu 18 - 22%, din cei 850 de angajați"***, a precizat Dimitriu.

Departamentul de Privatizare va fi organizat pe direcții, pe metode de privatizare - negociere, licitații și piețe de capital. ***"În perspectivă, această direcție se va transforma în fond de investiții"***, a precizat ministrul. Direcția de restructurare se va ocupa de gestionarea societăților greu privatizabile și neprivatizabile, și va deveni ulterior o agenție națională de administrare a partimoniului neprivatizabil.

Direcția postprivatizare va urmări respectarea prevederilor contractuale, a volumelor de investiții angajate și a efectuării plăților la termen. ***"Departamentul urmează să devină o direcție în Ministerul Finanțelor, și va prelua obligațiile FPS după ce acesta nu va mai fi"***, a adăugat Dimitriu.

Privatizarea se va desfășura la trei nivele, a continuat Dimitriu. Consiliul de Administratie va aproba privatizarea celor circa 700 de societăți comerciale mari (cu capitalul social mai mare de 18 miliarde lei), Consiliul director al FPS a celor mijlocii (capital social între 3 și 18 miliarde lei), iar filialele teritoriale ale FPS pe cele ale societățile comerciale mici.

BRD **BANCA ROMÂNĂ PENTRU DEZVOLTARE**

Noile dobînzi care se plătesc pentru disponibilități la vedere și pe termen începînd cu 1.07.1998 procente pe an

NR. CRT.	Disponibilități în:	CATEGORII DE CLIENȚI	PLATA DOBÎNZII SE EFECTUEAZĂ	DISPONIBILITĂȚI ȘI DEPOZITE LA VEDERE	30 ZILE	60 ZILE	90 ZILE	180 ZILE	270 ZILE	365 ZILE
1.	Lei	Persoane juridice	la expirarea termenului	11	37	38	39	40	41	42
2.		Persoane fizice	lunar	11	37	38	39	40	41	42
3.		Persoane fizice	la expirarea termenului	11	-	-	40	41	42	43
4.	USD	Persoane fizice și juridice	lunar	4	5	-	5.2	5.4	5.7	6
5.	DEM			3	3.3	-	3.35	3.5	3.55	3.75

Pentru toate operațiunile efectuate în contul dvs. de depozit, BRD nu percepe comisioane. Depozitele constituite de persoane fizice beneficiază de garanția Fondului de garantare a depozitelor în sistemul financiar.

Editoriale

POLITICĂ INTERNĂ

UDMR a suferit o victorie

Laszlo Tokes ocupă o poziție marginală în UDMR și nu are influență în mecanismul decizional al Uniunii. Nici în Ungaria nu este prea bine văzut. Adepții săi sînt puțini la număr și fără prea multă putere. Ideile sale - între care acordarea autonomiei zonei secuiești și a dublei cetățenii pentru maghiari - se bucură de ceva mai multă simpatie, dar nu sînt asumate la nivelul actiunii politice explicite pentru că ar fi primite cu adversitate de toate celelalte forte de pe scena politică.

Raporturile dintre conducerea executivă a UDMR și exoticul său președinte onorific nu pot fi interpretate exclusiv în termeni de adversitate. Fapt dovedit de modul în care a reactionat Marko Bela la declarațiile incendiare ale radicalilor din UDMR făcute la Forumul Secuimii de la Cernat.

Revendicările radicalilor sînt întrucîtva tolerate de conducerea executivă a UDMR pentru a se testa reacția autorităților. La fel cum solicitarea lui Tokes pentru obtinerea dublei cetățenii adresată guvernului maghiar a fost întîmpinată de Marko Bela cu fraza: "Sînt și eu curios să văd ce vor răspunde autoritățile de la Budapesta". (De altfel, fiecare lider al formatiunilor din coalitie tolerează cîte un "lătrău de serviciu" care poate face declarații cu mult peste linia oficială a partidului). Nici un lider maghiar nu a ieșit în public pentru a respinge categoric ideile formulate la Forumul Secuimii. Cum era de așteptat, cei care au dat declaratii precei s-au rezumat la a spune că astfel de cereri sînt "nerealiste pentru moment".

Revendicările formulate de adepții lui Laszlo Tokes trasează limita programului UDMR. Ne spun ceva despre felul în care ar arăta politica Uniunii în varianta maximalistă. Pe de altă parte, le sînt utile celor din conducerea executivă a UDMR pentru a face - prin contrapondere - figură de moderați în negocierile din coaliție. Fapt observabil în timpul întîlnirii de luni dintre liderii coalitiei. Cu un acut simț al oportunității, socotind că avantajele guvernării sînt mai importante decît universitatea de stat în limba maghiară, știind să cedeze dar și să ceară, cei din UDMR și-au luat brevetul de politicieni normali. Nu e nimic diabolic în actiunea lor, așa cum încearcă să evidențieze Anghel Stanciu și naționaliștii pe care îi reprezintă. Moderatii din UDMR admit că și o universitate multiculturală va putea rezolva problemele minorității maghiare. Probleme care, în cazul învățămîntului superior, sînt destul de mari - așa cum arată statisticile. La ultimul recensămînt, s-a observat că ponderea maghiarilor cu studii superioare este cu mult sub media pe țară. Astfel, doar 3,6% dintre maghiari au absolvit o institutie de învățămînt superior, față de 5,7% dintre români (media pe țară fiind 5,5%). Aceste date arată că limba română este într-adevăr unul din impedimentele importante pentru minoritarii maghiari care doresc să acceadă în învățămîntul superior. **(Adrian CIOFLÂNCĂ)**

ECONOMIC

"Realitatea privatizării românești" pare foarte complicată pentru FPS

Închipuiți-vă că, alaltăieri, Fondul Proprietății de Stat a avut nemaipomenita idee, pentru care ar trebui cu toții să-l aplaudăm pe conducătorul său iubit, de "a se adapta la realitatea privatizării românești", după expresia lui Sorin Dimitriu. Cum să interpretezi, oare, impresia pe care și-a făcut-o despre sine și despre spatiul public un functionar plătit din banii noștri - dar nu numai, ar spune unii -, cum că a anunța abia acum o reorganizare în vederea eficientizării unei instituții pe care a condus-o și apărat-o un an și jumătate este un lucru lăudabil, un soi de succes neașteptat, o surpriză plăcută? Cînd, practic, ce se știe acum despre privatizare se știa și la începutul lui 1997. Răspunsul este, în mod clar, măcar presimțit de fiecare din noi.

Să vedem, însă, cum stăm cu partea tehnică. Adaptarea se va face, în principal, prin reorganizarea FPS, astfel încît faimoasa sa birocrație, pe de o parte, să fie redusă și, pe de alta, să fie împărțită ca interese, cu speranța că astfel nu va mai detine o masă critică utilizabilă pentru a împiedica atigerea scopului ei legal esențial și unica noastră speranță de redresare economică: privatizarea. A devenit clasică problema contradictiei între obiectivul FPS de a face privatizare și faptul că atingerea acestuia ar duce la desființarea instituției și, deci, la pierderea unor privilegii. În treacăt fie spus, o astfel de dilemă nu există într-o țară normală, unde asumarea răspunderii politice este mai presus de puterea unor birocrații. Dar să fim pragmatici și să acceptăm realitatea românească așa cum e ea: funcționarii din FPS trebuie motivați și, pentru a nu le plînge mîine de milă că au rămas pe drumuri, să acceptăm principiul continuității intituționale ca măsură de protecție socială, chiar dacă negăm, în același timp, funcționabilitatea pieței muncii.

Cum este proiectată prin actuala reorganizare această continuitate și cum va ajuta ea privatizarea?

FPS va fi constituit din trei departamente, "cu responsabilități clare". Cel responsabil cu privatizarea urmează să vîndă pînă la sfîrșitul lui 1999 ce a mai rămas din portofoliul privatizabil al FPS și să se transforme într-un fond de investiții alimentat cu sume din privatizare. Ce se va întîmpla cu acest fond, dacă va fi la rîndu-i privatizat sau nu, cine-l va administra, este încă neclar.

Un al doilea departament este cel ce se va ocupa cu restructurarea. Definirea sa ca una din componentele importante ale FPS readuce în prim plan vechea dispută "restructurare versus privatizare", care părea totuși lămurită. Acest departament va administra, evident, întreprinderile nerentabile și neatractive la privatizare. Cînd FPS se va desființa, el se va transfoma într-o agenție națională care să administreze patrimoniul neprivatizabil. O multime de întrebări se nasc în legătură cu acest departament. Cum se vor stabili exact întreprinderile care vor fi obiectul activității sale, cunoscut fiind că au existat firme declarate ca numai bune de lichidat pentru care au existat ulterior oferte concurente de cumpărare? Cine va decide asupra programelor de restructurare și care vor fi criteriile de eficiență? De unde se vor lua banii? Cît de mare va fi patrimoniul neprivatizabil, care are toate șansele să crească pe măsură ce procesul tot este prelungit? Vor intra aici doar firme care se consideră că mai au totuși o șansă de redresare sau se vor face și lichidări? Se va utiliza în cele din urmă metoda "un dolar", acolo unde este posibil, sau firmele ce ar intra în această categorie vor fi de fapt "decretate" ca neprivatizabile pentru că nu știu cine nu vrea să-și "vîndă țara de pomană"? Și, cel mai important, dacă patrimoniul administrat de viitoarea agenție a patrimoniului neprivatizabil va fi foarte mare, nu va trăi oare FPS de facto, chiar dacă de jure va fi desființat, prin aceasta, transformînd reorganizarea într-o metodă de conservare?

Un al treilea departament, cel de postprivatizare, care se va ocupa de urmărirea executării contractelor de către cumpărători, va intra, la desființarea FPS, în componenta Ministerului Finanțelor. Lucru normal datorită înaltului profesionalism prezumtiv al oamenilor din componenta sa, singurii cărora nu li se garantează o viitoare autonomie instituțională. Un soi de ramură financiară a FPS, de o natură diferită cu restul instituției, "industrială" prin excelentă și, deci, marginalizabilă.

Cam așa arată adaptarea lui Sorin Dimitriu la realitățile privatizării românești. În rest, nici un angajament ferm care să dea certitudinea unor schimbări reale de politică economică în domeniul privatizării, într-un ceas în care echilibrul macroeconomic, structura tehnică și adaptarea la piață a economiei românești sînt pulbere, cremene și amnar. Ca pentru a ne mai convinge o dată că e greu cu schimbarea la FPS, Sorin Dimitriu ne-a asigurat grijuliu că reducerea cu 18-20% a personalului, proportional cu scăderea portofoliului, "sigur va nemulțumi". Va fi oare altfel la desființare sau în drumul spre ea? Nu vor fugi cît mai mulți spre "neprivatizabile", luînd și întreprinderile cu ei?

Oare mitul celei de-a treia căi o avea în el vreun sîmbure de adevăr? Nu ne-ar strica. **(Sorin MOISĂ)**

AGORA

O lege discutabilă

Alexandru-Florin PLATON

conf. univ. la Facultatea de Istorie a Universității "Al. I. Cuza"

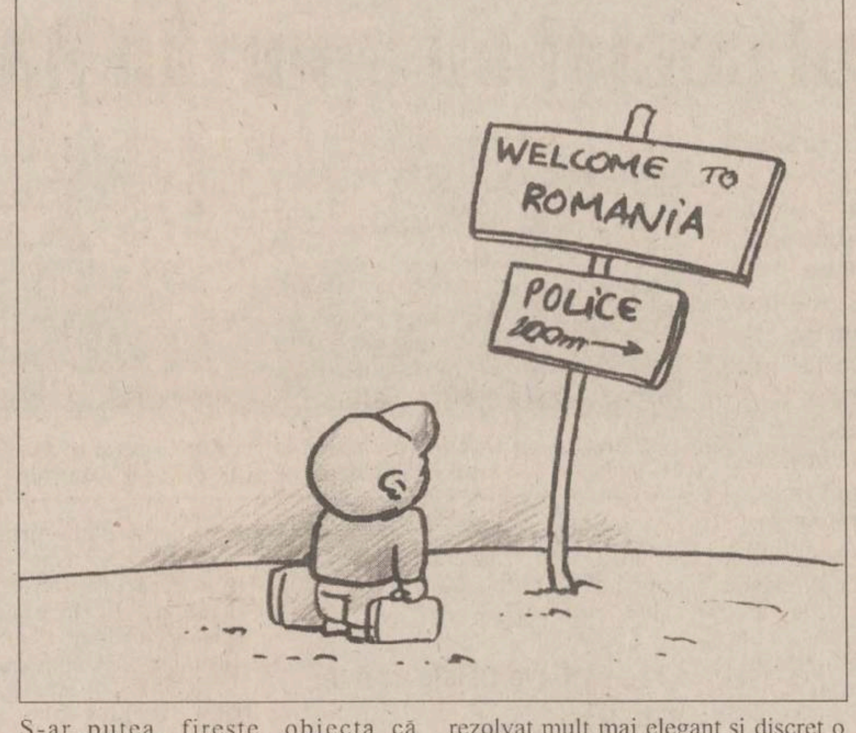

Încălcînd o dată regula pe care mi-am impus-o de a nu scrie despre lucrurile la care nu mă pricep și, în primul rînd, despre politică (domeniul de predilecție, în ultimii ani, al tuturor veleitarilor cu închipuite aptitudini analitice), trebuie să spun că recenta lege votată de Senat, privitoare la regimul străinilor în România, are toate motivele, cred, să ne îngrijoreze.

Nu am informațiile necesare pentru a o supune unei analize sistematice și comprehensive. De asemenea, nu sînt la curent nici cu prevederile ei complementare (dacă vor fi fiind), mai bune, poate, decît articolul referitor la obligația cetățenilor români de a-i înregistra în termen de 48 de ore la Poliție pe străinii locuind temporar în România, cu care intră în contact. Este foarte posibil ca legea, în ansamblu, să pară mai puțin șocantă decît dacă ar fi redusă la acest unic paragraf. În pofida acestor lacune pe care mi le recunosc, cred totuși că anumite observații nu-mi pot fi interzise. Cu mijloacele pe care le am, nu sînt, firește, în drept să analizez și să judec. Am însă datoria să mă pronunț.

Voi spune, de aceea, răspicat, că prevederea pe care am mentionat-o mi se pare nu doar ofensatoare (pentru români și străini, deopotrivă), dar și primejdioasă prin perspectivele - deloc încurajatoare - pe care le deschide. Amintind de practicile reprobabile ale unei epoci de tristă amintire, ea nu are, din cîte îmi dau seama, vreun echivalent, oricît de palid, în legislația statelor democrate din Europa, mult mai atente decît noi cu respectul dreptului elementar al persoanelor la liberă circulație și al preferinței lor de a se instala - în anumite condiții, desigur - oriunde ar dori. Dacă nu greșesc, nici chiar în perioadele - ca, bunăoară, aceea de la finele deceniului opt - cînd statele respective s-au confruntat cu grave crize interne (provocate de numeroasele conflicte sociale și de atentatele teroriste), nimeni nu s-a gîndit acolo să recurgă la o asemenea măsură.

S-ar putea, firește, obiecta că situația noastră de astăzi nu ne îngăduie luxul de a avea față de cetățenii străini o atitudine la fel de permisivă. Faptul că România pare a fi devenit în ultimii ani o adevărată placă turnantă pentru imigrația ilegală spre Occident și că, pe de altă parte (dar consensual), țările Uniunii Europene au cerut în repetate rînduri guvernului român să adopte o politică mai riguroasă față de tranzitul clandestin dinspre Asia și Orientul Apropiat, justifică, aparent, această decizie. În egală măsură, ea pare a veni și în întîmpinarea unei anumite percepții colective autohtone, caracterizată fie prin nemulțumire, fie chiar prin îngrijorare și ostilitate față de prezența în ultimii ani a unui număr din ce în ce mai mare de străini, angajați cu precădere în afaceri.

Cu toate acestea, nu mă pot totuși împiedica să mă întreb dacă aceasta era cu adevărat soluția cea mai indicată pentru a trata o asemenea problemă. Cu siguranță că un ansamblu de proceduri mai riguroase de acordare a vizelor (care să nu atingă totuși libertatea oamenilor de a circula) și - mai ales - o evidență informatizată a traficului de persoane ar fi rezolvat mult mai elegant și discret o problemă care nu necesita, nici pe departe, transformarea noastră în delatori. Socotind însă că spinoasa chestiune a rezidenților clandestini poate fi rezolvată numai astfel, membrii legislativului au făcut - a cîta oară? - dovada că vechile mentalități continuă să fie active, în pofida noului cadru politic și institutional pe care ne străduim să-l construim. Dacă acest lucru are de ce să ne îngrijoreze, cu atît mai neliniștitoare este reactia opiniei publice (sau, mă rog, a unei "anumite părți" a ei) față de aceeași decizie. Sondajul rapid efectuat de TVR, în seara zilei în care Senatul a adoptat această lege, arată că procentul celor care o dezaprobă este doar cu puțin mai ridicat decît al celor care o aprobă. Nu știu cum a evoluat, în zilele următoare, raportul dintre cele două părți. Nici nu cunosc, pînă la ora la care scriu, dacă a mai fost întreprinsă vreo anchetă asemănătoare. Indiferent însă dacă este mare sau mic, procentul de adepți ai măsurii este încă o dată revelator pentru paradoxul pe care-l experimentăm zilnic, de aproape un deceniu încoace: acela de a voi să construim o altă lume cu materiale reciclate, adeseori improprii pentru asa ceva. ■

STICLUȚA CU VITRIOL

De ce pe Iosif Sava?

Mariana CODRUȚ

scriitor

Într-o țară care are pretenția că edifică democrația, principiul competenței este înlocuit, la vedere, deci cu cinism, de principiul algoritmului. Cumetriile de partid, de clan, de gașcă, de familie, de bere, de amantlîc s-au țesut rapid și sub noua putere, susținută de noi toți, cu imensă și, se vede, blamabilă speranță, la alegerile din '96.

Competența - azi, ca și ieri - supără la noi și, cu o tenacitate sinucigașă, cei care o dețin sînt fie alungați din țară de nepăsarea guvernanților, fie marginalizați, obstrucționați, împinși în abulie, nebunie sau moarte. Competența supără în România pentru că e mai totdeauna însoțită de simțul onoarei. Or, posturile grase pe aceste meleaguri rar se obțin și se mențin pe simțul onoarei. Ba, dimpotrivă, poți fi sigur: cu cît postul e mai important, cu atît e mai mare cantitatea de compromisuri făcute, de dejecții interioare ascunse, de slugărnicie cu ștaif sau fără ștaif pusă în operă. Cu cît postul e mai gras, cu atît aerul din jurul lui pute mai tare și cu atît lupta pentru obtinerea lui e mai infectă.

Iosif Sava, cel mai competent om de televiziune pe care l-am avut, în plus personalitate copleșitoare, un om de cultură enciclopedică, a fost pensionat forțat de către TVR - și nu sub comuniștii lui Ceaușescu, nu sub criptocomuniștii lui Iliescu, ci sub democrații lui Constantinescu. În loc să-și facă un titlu de glorie din faptul că are un asemenea angajat, TVR s-a grăbit să-l dea pe linie moartă. Un om în plină putere, care țintuia țara în fotolii în fața televizorului sîmbătă de sîmbătă, a fost dat la o parte de noua conducere, cea democratică, cică, a TVR-ului, și încă de-o manieră mîrșavă, care nu se potrivește nici în cazul unui om de serviciu: punîndu-i-se pe masă, în lipsă, hîrtia de pensionare.

Iosif Sava a slujit televiziunea națională zeci de ani, cu pasiune și abnegație, susținînd cultura română, el, un evreu, cum n-am făcut-o noi, toți românii, la un loc. Își cîștigase deci cu brio dreptul de-a spune că televiziunea națională e casa lui, că nu se vede pensionat de aici, că pensionarea l-ar omorî. Lăsînd la o parte alte considerente, privind personalitatea lui uriașă, maculată acum, după moarte, de laudele unora, emisiunile lui Iosif Sava aveau audiență maximă. Care ar fi argumentele lui Stere Gulea că l-a pensionat, "pur și simplu"? De ce s-o fi "împiedicat" Stere Gulea de Iosif Sava? Se va fi simțit umilit, în bîlbîiala lui congenitală, de strălucirea intelectuală a lui Iosif Sava? Se va fi simțit noua conducere a TVR-ului, cea democrată, firește, adică aceea care pune accent pe... competență și ***look*** occidental, ca să nu spunem moldo-dîmbovițeano-transatlantic, deranjată de personalitatea greu de egalat și de sufocat a lui Iosif Sava?

De ce oare nu-și pensionează, "stimabilii" din țara asta, nepoții, cumetrii și mamaiele, amantele și fanii de serviciu? De ce nu pensionați, stimabililor, lichelele din propriile partide și clanuri, fonfii și flecarii, javrele care-și votează salarii de zeci de milioane cînd bugetarii și atîția alții crapă de foame? De ce nu-i pensionați pe cei care dorm pe ei prin parlament, prin fotoliile ministeriale, care compromit iremediabil ideea de dreptate în România, care fură ca-n codru sub scutul însemnelor ori uniformelor oficiale? De ce nu-i pensionați pe culturnicii zeloși și de doi bani, care confundă fără milă pe ***evaziv*** cu ***evazat***, fiind siguri doar de semnificația cuvîntului ***evaziune***? De ce nu vă pensionați, stimabililor, creierele ambetate de putere, funcționînd ca unse doar cînd trebuie să mai puneți de-o cumetrie? De ce nu vă pensionați, stimabililor, să scape odată țara asta de voi? ■

MĂTRĂGUNA DULCE

Viața literară în "Triunghiul Bermudelor" (VII)

Nicolae TURTUREANU

scriitor

Sala pașilor pierduți

Cu niște ani în urmă (prin '80 și ceva, ca să fim mai preciși), la un mijloc de iunie, călătoream cu mașina spre Onești, acolo unde crescuse și supraviețuia miraculos regimului de austeritate a libertății de expresie, un fel de rara avis în stolul de festivaluri, simpozioane și concursuri ce traversau cerul socialist al patriei, făcînd "cîntare României". "Zilele G. Călinescu" sau "Zilele culturii călinesciene", cum li s-a zis acestor reuniuni de vară, oneștene, au fost frecventate și onorate, an de an, de mai toată floarea cea vestită a cîmpului literar-cogitativ. Acolo îi puteai vedea și audia pe "monștrii sacri" ai istoriei literare - Cioculescu - Piru - Zaciu, "înțepîndu-se" elegant și deferend; pe ardenții critici Grigurcu și Manolescu; pe ingenioșii bine temperați Ciopraga și Simion; pe Al. Călinescu și Eugen Negrici, făcînd recurs la metodă; pe Ulici, bineînțeles; pe prozatorii cu un nebun succes de public, Bălăiță-Breban-Buzura-D.R. Popescu-M.H. Simionescu; pe ingenua subversivă Blandiana și pe meditativul transcedental Sorescu; pe noiceenii Liiceanu-Pleșu-Creția-Zamfir, mereu despărtindu-se de și mereu rămînînd cu magistrul de la Păltiniș; în fine, o întreagă cohortă de scriitori și critici, din toate generațiile, promoțiile și provinciile, care, împreună cu ceilalți, ocupau, pentru 3 zile, industrioasa urbe de pe Trotuș, inculcîndu-i un microb cultural suportat cu indiferență sau cu entuziasm receptiv de localnici, dar în mod sigur producător de frisoane în autorități.

Călătoream deci spre acest banchet pentru minte, inimă, literatură, mîncare și udătură (căci, cum e lesne de înțeles, unde sînt mulți scriitori la un loc, sînt și mese pătrate, nu doar rotunde), împreună cu doi distinși universitari ieșeni, Ion Apetroaie și Mihai Drăgan, cărora le fusesem student (dumnealor fiind fragezi asistenți) și le păstram o neperimată, prin timp, prețuire și simpatie (cred că și reciproca era valabilă). Drăgan scrisese printre primii (îl devansa doar istoricul literar clujean Liviu Rusu) un studiu despre Maiorescu - publicat și premiat de revista "Luceafărul" - reașezîndu-l pe soclul pe care îl merita și despovărîndu-l, curățindu-l de insanitățile proletculte cu care fusese împroșcat mentorul Junimii.

Tot așa, Ion Apetroaie ne-a prezentat, primul, un curs reabilitant despre Lucian Blaga care, pînă atunci (toate astea se petreceau în anii '64-'65) era ori ignorat, ori aneantizat ca "metafizic", ceea ce însemna una dintre cele mai grave culpe... Nu intra în obligația acestor tineri asistenți să țină cursuri despre Maiorescu sau Blaga, dar, pentru că titularii se mențineau într-o expectativă strategică ("dacă se-ntoarce, cumva, roata ideologică?"), cei doi și alții încă (i-aș aminti, în același sens, pe I. Constantinescu, I. Sârbu, Corneliu Sturzu) ieșeau cu îndrăzneală în față, angajîndu-se în acea rapidă, devălmășită acțiune decontaminantă. Pe Drăgan, noi, studenții, îl percepeam ca pe un lider de opinie, activitatea sa publicistică deja stîrnind reacții umorale (imorale?).

Cel dintîi "reactor" a fost Gh. Agavriloaiei (titularul cursului de Istoria literaturii române, epoca Eminescu), un personaj pitoresc, ciufut și primejdios nu doar pentru cele cîteva articole de vulcanizare comunistă, scrise în "obsedantul deceniu", ci mai ales pentru modul miciurinist în care îl "altoia" pe Eminescu, cursul lui fiind, pe alocuri, de tot hazul. Dacă mai spun că Agavriloaiei era ginerele lui Ibrăileanu și "moștenea" catedra acestuia, avem imaginea completă a decăderii. Măcinat de complexe, moș Agavriloaiei (cum i se spunea) îi macula sau îi persifla pe toți cei care îi erau superiori, și nu doar ierarhic. Într-o zi (eram vreo 200 de studenți în amfiteatrul I/1) ne-a luat subțire: "Trebuie să vă fac o comunicare. Eu nu vreau să v-o fac, dar am primit dispoziție de la profesorul vostru, Alexandru Dima... Că voi așa o să spuneți, cînd terminați facultatea, că ați fost elevii lui Dima, nu ai lui Agavriloaiei, nu?" "Daaa!", se auziră voci răzlețe, prin amfiteatru. Și continuă, cu ochii în tavan: A murit Gheorghe Călinescu... Că pe Călinescu nu-l chema George, cum și-a zis el, izmenindu-se, ci Gheorghe. Era fiul unei spălătorese..." Și tot așa, în 40 de minute a făcut praf viața și mai ales opera divinului critic... Mai tîrziu, la examen, un coleg bățos și bine mobilat (Nicolae Florescu, actualul redactor șef al "Revistei de istorie și teorie literară") i-a dat, ostentativ, citate din Călinescu, încît în final "moșul" a vrut să-i pună doar nota 9 (nouă). Examinatul nu s-a lăsat, pretinzînd că știe de 10... A urmat o ceartă neacademică. Agavriloaiei aflase că Florescu era nepotul cunoscutului istoric literar Dan Simionescu și de aceea l-a făcut să resimtă povara acestei rudenii. În final, după ce l-a examinat "la sînge", neavînd încotro, a trebuit să-i pună nota maximă, ricanînd: "Să-i spui lui Simionescu că ai făcut Istoria literaturii cu portarul de la Universitate, nu cu Agavriloaiei!" "Așa am să-i spun, dom' profesor"... Moșul a aruncat cu carnetul de note după "impertinent". Apoi, tacticos, și-a notat schimbul de replici într-un caiet.

Toți, studenți și profesori, fără deosebire, eram încondeiați acolo, cu "perlele", cu vorbele de duh sau de năduf pe care le emiteam.

Mihai Drăgan beneficiază, probabil, de mai multe "caiete", ca unul ce i-a fost asistent, iar pe deasupra era și un eminescolog in nuce, fapt ce nu-i cădea bine profesorului. Dar, cînd și fratele lui Mihai (Gheorghe Drăgan, coleg de an cu noi) a început să publice articole despre Eminescu, "i-a căzut bine" și, la grupa din care făcea parte proaspătul autor, a dat - sau doar a vrut să dea? - o lucrare cu tema "Eminescu și frații Drăgân"...

Ion Apetroaie a fost, desigur, și el "pictat" în "caietele Gh. Agavriloaiei", dar, presupunem noi, în culori ceva mai dulci, după firea preopinentului.

Toate astea - și altele încă - au fost temele conversației noastre de călătorie spre Onești. De ce le amintesc aici? Pentru că a fost ultima călătorie a mea, împreună cu cei doi... ■

❖ PULS ❖ PULS ❖ PULS ❖ PULS ❖ PULS ❖ PULS ❖ PULS ❖ PULS ❖ PULS ❖ PULS ❖ PULS ❖ PULS ❖ PULS ❖

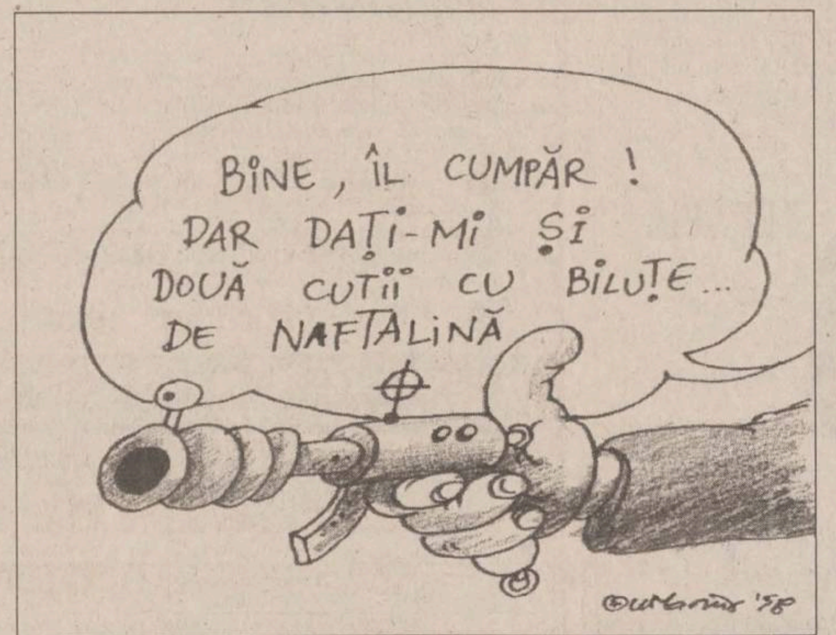

Mardoiu vrea chistol ca să apere rochițele de la Casa Dublu V de molii

Mardoiu Mihailovici a fost, zilele trecute, la poliție și-a depus o cerere prin care solicită să i se elibereze un permis port-chistol, motivînd că este, scuzați expresia, "prepusul" unei case de mode (locul de joacă preferat al reprezentantelor sexului slab din familia Mardoiului). De-o curiozitate, ne-am uitat în dicționar la ce poate să semnifice chestia cu pricina și-am constatat căci cuvîntul are două sensuri: unul de "bănuit, suspectat", iar al doilea de "persoană care efectuează acte juridice sau îndeplinește o functie după directivele și sub controlul altei persoane". Așadar, dacă ar fi să ne luăm după primul sens al cuvîntului, ar fi putut scrie în cerere că-i prepus și într-un caz de șantaj c-un șef de la Fundătura pentru Tineret.

Oricum, după cîte se pare, mutarea unor rochițe de pe un umeraș pe altul la Casa Dublu V pare a fi o activitate a dracului de periculoasă, fiindcă din toate colțurile pîndesc nemiloasele molii, gata oricînd să rontăie rochițele, drept pentru care un chistol la brîu e absolut necesar.

Din păcate pentru Mardoi, se pare că polițiștii ieșeni n-au înțeles pericolul reprezentat de molii pentru integritatea corporală a acestuia, fiindcă n-au vrut să-i elibereze permis pentru purtat chistol la cingătoare. În plus, polițiștii și-au amintit, probabil, că, nu cu multă vreme în urmă, Mardoiul a scris la gazeta dumisale negru pe alb că are de gînd să-i lichideze pe toți angajații de la gazeta noastră. Și cum cu karata personală nu prea are șanse să ne lichideze, s-o fi gîndit căci cu chistolul i-o fi mai îndemînos.

Totodată, ar fi un gest de-a dreptul criminal să pui chistoale în mîna unui fost pîrnăiaș, fiindcă, oricît s-o fi străduit cu detergenti de genul Uglean să-și imaculeze cazierul, Mardoiul tot asta rămîne.

Din aceste motive, salutăm decizia luată de polițai și tragem nădejde că nu și-o vor schimba. Căci, altfel, ne vom vedea siliți să cerem și noi permise pentru chistoale și după aia să vezi, neicușorule, împușcături ca în serialul "Caracatița" pe străzile Iașului. ■

CE ORAȘ FRUMOS!

Atenție! Nu circulați cu ochii închiși pe trotuarele Iașului!

Vară, toamnă, iarnă, multe din trotuarele Iașului dau dureri de cap, dar și de picioare ieșenilor. Pline de gropi, neîngrijite, unele par a fi uitate de ani de zile de gospodarii Iașului, astfel încît au ajuns aproape impracticabile. În centrul orașului sau în zonele periferice, situația nu este mult diferită.

■ Pe strada Cuza Vodă se lucrează la consolidarea liniei de tramvaie, lucru de altfel necesar, dar piatra colțuroasă a fost depozitată pe trotuarul din stația de tramvai din spatele Teatrului Național. Din acest motiv, pietonii sînt nevoiți să ocolească "regiunea muntoasă" circulînd pe lîngă linia de tramvai sau pe lîngă autoturismele care, în ciuda interdicției, se încumetă să circule prin zonă. **(Foto 1)**

■ O parte din trotuarul aflat în fața Filarmonicii "Moldova" este ocupat de multă vreme de panourile de la lucrările de consolidare a imobilului. Și de această dată pietonii sînt obligați să circule pe unde pot, cu speranța că nu vor fi văzuți de vreun agent de circulație ce i-ar putea amenda.

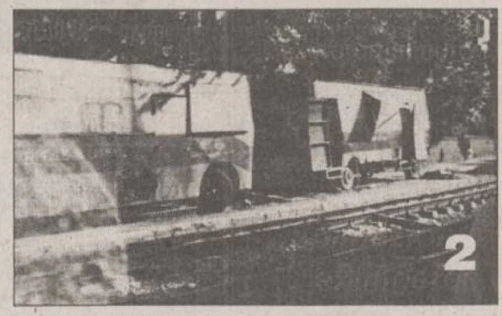

■ Afectate de lucrările de consolidare la calea de rulare a tramvaielor sînt și trotuarele din fața Spitalului de Obstetrică și Ginecologie de pe strada Cuza-Vodă. Astfel, pe un trotuar au fost plasate vreo două magazii mobile, **(Foto 2)** alături de piatra cubică și colțuroasă printre care trecătorii fac un adevărat slalom.

"Situația trotuarelor este dezastruoasă în tot orașul Iași. Acum, că a venit timpul ploilor, vedeți și dumneavoastră cum arată trotuarul acesta de pe Cuza-Vodă. Acum, să spunem că din cauza lucrărilor, dar ele n-au fost bune nici înainte și cred că vor rămîne mult timp așa", spune Gheorghe Miron, unul dintre trecători. Poate, după finalizarea lucrărilor la stradă, cineva se va ocupa și de starea trotuarelor din această zonă centrală.

Și, pentru ca tabloul să fie complet, o altercație ivită din senin între lucrătorii RATC și un automobilist care a pătruns cu mașina în zona de lucrări este presărată din belșug cu amenințări și cuvinte nepotrivite **(Foto 3).**

■ Vizavi de SC IRIS, situată pe strada Anastasie Panu, panourile metalice ce împrejmuiesc moderna construcție au invadat nu numai trotuarul, și așa îngust, dar și spațiul verde pe care pînă nu de mult erau plantați trandafiri. Neexistînd trotuar pînă în dreptul restaurantului "Dunărea", bieții pietoni se strecoară cu greu printre mașinile staționate și cele care circulă pe carosabil **(Foto 4).**

■ Pe unele trotuare înguste, trecătorii circulă cu greutate din pricina unor conducători auto care, dorind să-și protejeze mașinile, le-au parcat pe trotuar.

■ Esplanada din fața Halei Centrale are un aspect deplorabil. Cîndva mozaicat, platoul găzduiește astăzi, în gropile formate de timp și nepăsare, nenumărate bălți ce și-au găsit locul printre resturi de materiale de construcții. Și asta în plin centru civic al Iașului!

■ În mare suferință sînt trotuarele de pe strada Vasile Lupu. Strada este în pantă, iar trotuarele nu au fost în atenția nimănui de vreme îndelungată. Zgrunțuroase, pline de crăpături și denivelări, presărate cu un soi de pietriș măcinat din fostul pavaj, trotuarele sînt un adevărat pericol pentru pietoni. Pentru doamnele care încalță pantofi cu tocuri, a circula pe aceste trotuare constituie o adevărată aventură **(Foto 5).**

Petru IOSIPESCU

SIGUR VĂ INTERESEAZĂ

A luat ființă Casa Asigurărilor de Sănătate a Apărării Ordinii Publice, Siguranței Naționale și Autorității Judecătorești

În Monitorul Oficial al României nr. 308/25.08.1998, s-a publicat Ordonanța nr. 56, prin care se înființează Casa Asigurărilor de Sănătate a Apărării Ordinii Publice, Siguranței Staționale și Autorității Judecătorești.

Aceasta este o instituție publică autonomă, nelucrativă, cu personalitate juridică, care realizează activitatea de asigurări sociale de sănătate pentru personalul ministerelor și instituțiilor din domeniul apărării publice, siguranței naționale și autorității judecătorești.

Se organizează în București și funcționează după principiile caselor de asigurări sociale de sănătate județene prevăzute de Legea nr. 145/1997.

Fondurile necesare se formează din contribuții ale persoanelor fizice și juridice, din subvenții primite de la bugetul de stat, precum și din alte venituri.

Actele notariale pentru care taxa de timbru se percepe o singură dată

Potrivit prevederilor art. 8 din Normele Metodologice ale Ministerului Justiției nr. 618/1998, pentru aplicarea Ordonanței Guvernului nr. 12/1998, la următoarele categorii de acte notariale taxa de timbru se stabilește și se percepe o singură dată:

- autentificarea înstrăinării construcției aflate pe terenul concesionat sau dat în folosință;
- autentificarea actelor de donație care cuprind clauza întoarcerii bunurilor dăruite în condițiile art. 825 Cod Civil;
- autentificarea actelor de donație care cuprind și acceptarea donației;
- autentificarea actului prin care vechiul proprietar înstrăinează dreptul său, iar uzulfructuarul renunță la dreptul de vînzare-cumpărare în condițiile art. 561 Cod Civil;
- autentificarea actelor de donație care cuprind și clauza revocării acesteia în condițiile art. 829 Cod Civil.

Cum se face echivalarea perioadelor de studii universitare

Prin Legea nr. 21/1998, publicată în Monitorul Oficial nr. 19/1998, a fost stabilită procedura de echivalare generală a perioadelor de studii universitare în conformitate cu Convenția Europeană de domeniu.

Astfel, părțile, în măsura în care, pe teritoriul lor, statul constituie autoritatea competentă în materie, recunosc întreaga perioadă de studii efectuată de un student într-o instituție de învățămînt superior al unei alte părți ca fiind echivalentă cu o perioadă similară efectuată în instituția din care acesta provine, cu condiția ca:

- un acord prealabil să fi fost încheiat între instituția de învățămînt superior de origine sau autoritatea competentă a părții unde este situată această instituție, pe de o parte, și instituția de învățămînt superior sau autoritatea competentă a părții pe teritoriul căreia s-a efectuat perioada de studii, pe de altă parte;
- autoritățile instituției de învățămînt superior unde s-a efectuat perioada de studii să fi eliberat studentului un certificat care să ateste că a participat în mod satisfăcător la perioada respectivă de studii.

Corneliu MOROȘANU

DIN AUDIENȚELE, TELEFOANELE ȘI SCRISORILE ZILEI

Baloane de săpun

Elena Stănescu, str. Păcurari 168: "Am cumpărat, în ziua de 9.09.1998, de la o persoană aflată pe strada Gării, un set de șase săpunuri «Dalan spring», achitînd 10.000 lei și gîndind că am făcut o afacere. Cînd m-am uitat mai bine la pachet, am văzut că termenul de garanție era expirat: 14.01.1997. Nu s-a mai putut face nimic, deoarece vînzătoarea a șters-o. Mai mulți cetățeni au sesizat o patrulă a Poliției, dar au spus că nu e treaba lor. Același răspuns l-am primit și de la Oficiul de Protecție a Consumatorilor. Vînzarea ambulantă, neautorizată, pe străzi, de produse expirate nu e treaba nimănui? Vă trimit și un ambalaj al unui astfel de săpun".

Vînzarea ambulantă, neautorizată, de genul celei semnalate de dvs., este de competența gardienilor publici. Dar cel mai bine este să evitați să cumpărați de la astfel de persoane care nu pot fi găsite și verificate. De această dată, însă, nu este vorba de un produs expirat. Data la care a fost fabricat săpunul este 06.1998, fiind în termen pînă în luna decembrie 1998, după cum se poate vedea de pe ambalajul trimis de dvs.

Garaj neautorizat

Locatarii din blocul T5, Șoseaua Păcurari: "Un vecin, Anca Laurențiu, și-a făcut un garaj inestetic, pe care l-a îmbrăcat în niște frunze, pentru ca acesta să nu se vadă din stradă.

A adus un picamer, a spart asfaltul și a ridicat, pur și simplu, garajul. L-am întrebat dacă este autorizat să facă așa ceva și ne-a spus că nu e nevoie, deoarece are pile la Primărie".

De la Mugurel Ilinescu, directorul Direcției de Control din cadrul Primăriei, am aflat: "S-au făcut investigații pe teren și s-a constatat că cele semnalate sînt reale. Posesorul garajului a fost chemat cu actele pentru control și, deoarece nu a fost autorizat să construiască, a fost amendat cu 7 milioane.

Este programată demolarea acestui garaj în luna septembrie".

Alocația suplimentară

Tudor Bercu, Iași: "Primăria și Biroul de Asistență Socială s-au gîndit să sisteze alocația suplimentară pe motiv că trebuia să se aducă o adeverință de la serviciu. Acest lucru nu a fost anunțat nicăieri. În plus, nu cred că este oportun ca tocmai în septembrie să nu se dea amărîții de 40.000 lei, cu care copiii își puteau cumpăra caiete".

De la Serviciul de Asistență Socială ni s-a comunicat: "Alocația suplimentară se acordă și în luna septembrie, ca în oricare lună a anului, după cum urmează:

- copiii pînă la 16 ani primesc această alocație, indiferent dacă sînt sau nu școlarizați. Deci nu e necesar să se ateste printr-o adeverință faptul că sînt elevi;
- cei care au 16 ani împliniți sau îi vor împlini pînă la finele anului 1998 trebuie să facă dovada că sînt școlarizați.

Această adeverință de elev se depune la Biroul de Asistență Socială".

Propuneri ale călătorilor

Mircea Ivan, Bucium, Iași: "Aș avea două propuneri de făcut conducerii RATC:

1) Să elibereze abonamente pentru pensionari cu reducere 50% și nu bilete, ca pînă acum.

2) Să se desființeze traseul 30 barat și să fie mai multe autobuze pe ruta 30.

Astfel, s-ar evita căutarea biletelor prin buzunare, mai ales cînd ai bagaje, compostarea lor, deseori anevoioasă pentru vîrstnici.

În ce privește traseul 30 barat, faptul că are capăt de linie la Gostat îi obligă pe cei care circulă mai departe să meargă cu 30 sau 46, să mai composteze un bilet sau să aștepte zeci de minute în șir pînă sosește un 30 pentru a ajunge la destinație. În speranța că va ține cont de doleanțele noastre, mulțumim conducerii RATC".

Dana Butnărașu
Anca Dorohoi

ASTA E PĂREREA MEA

Între morală și ipocrizie

Simt nevoia să-mi exprim profunda stupefacție și dezgustul față de amploarea cazului Lewinsky, care a furnizat presei un subiect care se vrea senzațional. Nicăieri în lume nu ar fi cu putință un asemenea tapaj în jurul unei aventuri amoroase, fie și prin implicarea președintelui, ca în America. Ce se deduce de aici? Că poporul american e cel mai moral din lume? Nicidecum. Cu siguranță însă că e cel mai democratic, pentru că numai în SUA un procuror poate ancheta pe președintele statului timp de 9 ore, pentru niște relații amoroase ale acestuia petrecute în urmă cu un an. E o problemă ce ține de viața intimă a unui om, chiar dacă încalcă morala, și nu de prejudicii aduse statului sau unei terțe persoane. Fapta sa nu e nici de natură juridică. Nu există nici un stat în care Constituția să sancționeze pe cineva pentru că a avut niște întîlniri amoroase. Aici e vorba, fără îndoială, de un atac la persoană, cum se obișnuiește și la noi, din partea unor adversari politici. Procurorul Kenneth Starr nu e decît unealta unor politicieni. Altfel ce-l interesa pe el aventura lui Bill cu Monica? Să întocmești un dosar de 445 de pagini pentru anchetarea celor 10 întîlniri ale acestora mi se pare un act diabolic, care nu urmărește decît distrugerea cuiva. E aberant să crezi că l-a făcut în numele moralei. Nu există om perfect îndrituit să arunce cu piatra în cineva care a greșit moralmente. Nu vreau să apăr imoralitatea, dar mă dezgustă ipocrizia celor care o fac pe sfinții. Dacă e s-o tragem pe morală, toată lumea păcătuiește. Cînd e vorba de oameni de real folos pentru societate și omenire, nu te gîndești la slăbiciunile acestora. Noi am avut oameni de excepție la cîrma țării, care au avut și ei niște lipsuri morale, dar acestea au rămas în umbra realizărilor. E destul să vorbim de Ștefan cel Mare sau Al.I. Cuza, pe care nu i-am denigrat niciodată. Mica aventură a lui Clinton e nimic față de viața extraconjugală a lui Al. I. Cuza. Nu-l compar cu Bill Clinton, dar și acesta are meritele sale ca șef de stat. Nu am motive să elogiez presa pentru enorma publicitate făcută cazului Lewinski, dar înțeleg că ea nu poate scăpa nimic din senzațional. Mulți n-au gustat deliciul senzaționalului. În SUA, 63% din populația nu are resentimente față de Clinton. În Germania, presa consideră raportul procurorului Starr fără valoare juridică, ci doar etică. În Africa de Sud, presa stîrnește hohote de rîs. Doar în Italia, ziarul "La republia" apreciază aventura lui Bill Clinton ca fiind o pată pe hainele Americii, deși acolo aventurile amoroase se ascund și sub sutanele clericale. Un deputat american "cu frica lui Dumnezeu" afirmă că dezvăluirile raportului abundă în detalii scabroase, care îi oripilează pe oameni. Probabil că el a uitat că multă putreziciune morală ne vine de acolo, dacă ne gîndim numai la nenumăratele filme pornografice americane.

La urma urmei, nu văd cît ne-ar interesa pe noi niște știri scandaloase din America, cînd noi nu ne vedem capul de grija zilei de mîine.

G. PORUMB

sc DANSOR srl Iași

Agfa

- prelucrări foto automate
- execuție și developări AZOMUREȘ
- comenzi la domiciliu
- reproduceri foto alb-negru și color
- copieri diapozitive și negative
- developări diapozitive
- verificări aparate foto

Adresa noastră:
magazin "MOLDOVA" - parter

Program:
Zilnic: 8 - 20
Sîmbăta: 8 - 15
Duminica: 8 - 13

ROMIL SERVICE SRL dealer autorizat FIAT

Cu ocazia SAB '98

CADOU SPECIAL

10.000.00 lei sau 2.000 DM

pentru cei ce achiziționează un FIAT BRAVA 16 valve

pe perioada lunii septembrie

IAȘI Bd Tudor Vladimirescu nr.4

tel. 032-213230; 032-216800; 032-232665; 094-645286

COMUNICAT DE PRESĂ

ADUNAREA REGIUNILOR EUROPENE,

forumul european cu sediul la Strasbourg
împreună cu

CONSILIUL JUDEȚEAN IAȘI,

organizează

Simpozionul "Regiunile României și extinderea Uniunii Europene" și a ***Lucrărilor Comisiilor Reunite I și II ale Adunării Regiunilor Europei.***

La eveniment vor fi prezenți și vor susține comunicări tematice personalități din structura parlamentară a Comunității europene, alături de expeți de notorietate ai Uniunii Europene: Jose Maria Munoa Ganuza (Spania) - inițiatorul și coordonatorul Chartei asupra Regionalismului; Luc van den Brande (Belgia) - Președintele ARE; Wolfgang Maier (Germania) - Secretar General ARE; Claude Ruey (Elveția) - Președintele Comisiei ARE și Directorul Institutului de Studii asupra Federalismului din Lausane; Ivan Iacovici (Croația) - Președintele Comisiei II-ARE din Istria.

Vor fi de asemenea prezenți miniștri și conducători ai unor regiuni puternic industrializate din Germania, Italia, Belgia, Spania, Franța, Suedia, Norvegia, Elveția etc.

Vor participa reprezentanți ai Guvernului, Parlamentului, Structurilor financiar-bancare și ai structurilor administrative din România.

Persoana de contact: Liviu Antonesei
Președintele Cosiliului Județean
Tel/fax: 032 / 216920

Companie de telecomunicații
angajează

Reprezentanți vânzări
pentru zona

IAȘI

Cerințe:

- aptitudini de comunicare și negociere
- dinamism, inițiativă, flexibilitate
- experiența în vânzări și studiile superioare reprezintă un avantaj
- cunoștințe de limba engleză
- permis de conducere auto categoria B (preferabil mașină personală)

Se oferă:

- pachet salarial deosebit de stimulativ
- training specializat
- un mediu de lucru profesionist

Cei interesați sunt rugați să trimită C.V. și o scrisoare de intenție până la data de 21 septembrie 1998, la fax: 211.288

NOUTĂȚILE ZILEI

Pact de neagresiune între PD și PDSR

Vicepreședintele PDSR ***Dan Ioan Popescu*** a declarat, ieri, la o conferință de presă, că PDSR poartă discuții cu PD în vederea încheierii unui pact de neagresiune pe durata turului întîi al alegerilor pentru Primăria Capitalei. Popescu, care este și șeful de campanie al candidatului PDSR, Sorin Oprescu, a afirmat că este posibil ca PDSR și PD să susțină, în turul al doilea, candidatul rămas în curs. Popescu a arătat că un element comun al celor două partide este faptul că ***"PDSR și PD au fost în permanență în opoziție în București"***.

Compania Bell Helicopters dă un pas înapoi

În urma discuțiilor dintre premierul ***Radu Vasile*** și delegația companiei Bell Helicopters, s-a convenit ca o parte a cheltuielilor necesare realizării proiectului Bell Helicopters să fie efectuate în lei, iar o parte în valută, au declarat ieri surse guvernamentale. Acest lucru reprezintă un avantaj, deoarece România nu va mai fi obligată să recurgă exclusiv la împrumuturi externe pentru a efectua aceste plăți. Astfel, și costurile împrumutului vor scădea o dată cu suma împrumutată, au adăugat sursele citate. Din valoarea totală a proiectului, de 1,4 miliarde dolari, circa 600 de milioane de dolari reprezintă valoarea cheltuielilor ce vor fi făcute în lei, între societățile comerciale din România. Restul sumei de aproximativ 800 milioane dolari va trebui să fie atrasă de pe piețe internaționale de capital, au precizat sursele citate.

În Cluj, școlile vor fi păzite de cîte un polițist

Fiecare școală din județul Cluj va fi supravegheată, începînd din 14 septembrie, de cîte un polițist din cadrul IJP Cluj. Conducerea Inspectoratului Județean de Poliție Cluj a luat această măsură pentru a preveni infracțiunile comise de minori și pentru a supraveghea permanent atmosfera din unitățile școlare. Șeful IJP Cluj, colonelul ***Grigore Blaga***, a declarat că fiecare unitate școlară din județ va fi dată în responsabilitatea concretă a unui polițist, care va contacta săptămînal conducerea școlii și profesorii pentru a afla evantualele situații tensionate sau nereguli care pot să apară în școală. Colonelul Blaga spune că această măsură va permite polițiștilor să intervină prompt și să contribuie la evitarea creșterii numărului de infracțiuni comise în jurul liceelor și școlilor.

Întîlnire Iliescu - Solana la sediul NATO

Președintele PDSR, ***Ion Iliescu***, a afirmat, ieri, la întrevederea cu secretarul general al NATO, ***Javier Solana***, că ar fi necesară identificarea unor mijloace prin care României să i se asigure garanții suplimentare de securitate din partea NATO, sub forma unor angajamente particulare. La rîndul său, Solana a apreciat că relațiile bilaterale România-NATO merg în direcția corectă, iar parteneriatul și dialogul individualizat funcționează foarte bine. Solana a atras atenția asupra faptului că România trebuie să continue eforturile politice, economice și militare pentru a deveni membru NATO și a ținut să asigure că Alianța Nord-Atlantică rămîne deschisă în special pentru țările menționate în Declarația de la Madrid, indiferent de ceea ce se întîmplă în Federația Rusă. Ion Iliescu și delegația PDSR care îl însoțește s-au întîlnit la Bruxelles și cu ***Klaus Peter Kleiber***, secretar general adjunct pentru probleme politice al Alianței Nord-Atlantice.

Armata, aproape de capitulare în fața problemelor economice

Constrînsă de tratate internaționale, de necesitatea reformării propriei armate, dar și ca urmare a unui buget insuficient, România a început reducerea efectivelor militare și reformarea din temelii a structurii Armatei. Ceea ce este o operațiune dificilă în orice țară din lume, fie ea mai stabilă politic și economic decît țara noastră.

Disponibilizările masive din Armată vor face ca defilările militare să fie într-adevăr un spectacol rar

Deși a atins, din noiembrie 1995, efectivele prevăzute prin Tratatul de reducere a armamentului convențional în Europa, Armata Română continuă reducerile de personal, într-un ritm din ce în ce mai alert. Deocamdată, reforma se limitează la concedieri sau disponibilizări de personal, în timp ce profesionalizarea personalului, dotarea tehnică și salarizarea par că mai au de așteptat pînă vor suferi o îmbunătățire. Însă aspectele neglijate acum pot duce, conform unui raport al Direcției de Protecție și Siguranță Națională, la "frămîntări permanente", la scăderea nivelului ordinii și disciplinei militare.

Programul de restructurare în armată vizează, în principal, crearea unei structuri piramidale, în care ponderea să o dețină ofițerii cu grad inferior, iar raportul ofițer/subofițer să devină 1/3. Astfel, cei mai vizați pentru disponibilizare sînt ofițerii cu grad superior: maior, locotenent-colonel, colonel. Aceștia reprezintă categoria căreia i se adresează, în special, Ordonanța nr. 7/1998, care prevede măsuri de protecție socială pentru personalul disponibilizat în urma restructurării din Armată. Ținta restructurării este reabilitarea carierei militare, prin selectarea severă a celor care pot ajunge ofițeri superiori. Aceasta, întrucît, dacă ar fi păstrată în condițiile actuale, Armata Română ar ajunge să aibă în proporție de 62% ofițeri cu vîrsta peste 45 de ani.

Redimensionarea vizează reducerea numărului de ofițeri cu grad de maior și locotenent-colonel, nefiresc de numeroși în prezent. Față de procentul normal de 40%, România are, acum, 54% maiori, locotenenți-colonei și colonei. Concomitent cu inflația de "superiori", procentul de ofițeri tineri (sublocotenenți, locotenenți și căpitani) este de 46%, deși ei ar trebui să reprezinte 60% din totalul cadrelor militare.

Anul acesta, restructurarea vizează o disponibilizare de 12.000 de oameni, dar numai 5.000 dintre aceștia sînt cadre militare (ofițeri, subofițeri, maiștri militari). Restul de 7.000 sînt militari angajați pe bază de contract și salariați civili. **(Marian PASCU)**

La Cartierul NATO stăm mai prost decît Albania

Comisia de apărare a Senatului afirmă, într-un raport propriu, că, potrivit generalului ***Gheorghe Rotaru***, reprezentantul României la NATO, dotarea tehnică a structurii militare naționale la Cartierul General al NATO este ***"sub cea a Albaniei, Bulgariei și Slovaciei"***. Rotaru, audiat în august de Comisia de apărare, a arătat că, la Secțiunea Militară din cadrul misiunii României, pe cele șase posturi prevăzute în schema de organizare este încadrată doar o persoană. La Reprezentanța Militară a Statului Major din cadrul Misiunii, pe cele opt funcții prevăzute sînt încadrate doar două persoane. Generalul Rotaru a apreciat, potrivit Comisiei de apărare, că încadrarea numerică nu reflectă ***"dorința României de a fi liderul țărilor cu pretenții justificate de a accede în Alianță"***. Rotaru a apreciat că datorită ***"constrîngerilor bugetare"*** s-a ajuns la un ***"punct critic"*** în privința participării României la Programul Individual de Parteneriat.

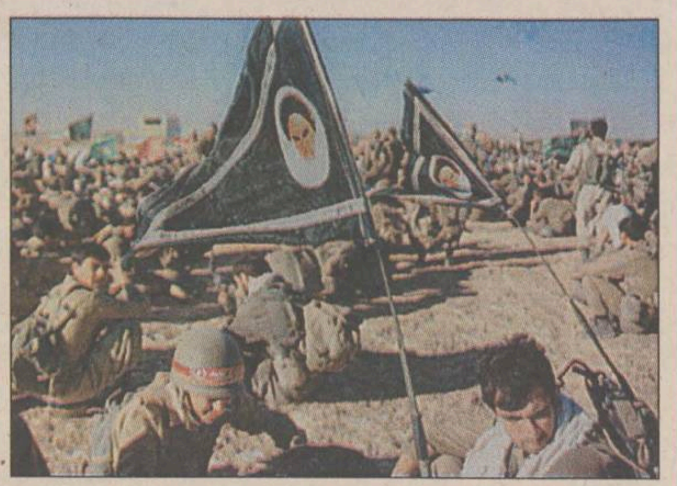

Iranul se pregătește de război

Liderul suprem al Iranului, ayatollahul Khamenei, a pus armata țării în alertă. Peste jumătate de milion de militari sînt pregătiți ca, la primul ordin, să se angajeze într-un război pe viață și pe moarte împotriva mișcării extremiste a talibanilor din Afganistan. Tensiunile dintre cele două state au reapărut recent, cînd milițiile talibane au ucis nouă iranieni, corpurile neînsuflețite ale acestora fiind aduse în țară la începutul săptămînii.

"Numărul unu" al regimului de la Teheran, ayatollahul ***Ali Khamenei***, a cerut forțelor armate iraniene să fie pregătite pentru noi ordine iminente privind unele măsuri împotriva talibanilor afgani. ***"Forțele armate și toate oficialitățile iraniene trebuie să fie pregătite pentru a pune în aplicare cu fermitate orice plan sau decizie pertinentă luată de conducerea de la Teheran în interesul țării"***, a declarat ayatollahul Khamenei într-o reuniune cu comandanții Gardienilor Revoluției.

Dispariția a 11 iranieni - zece diplomați și un ziarist - în timpul asediului talibanilor asupra orașului Mazar-i-Sharif a declanșat o puternică tensiune între Teheran și miliția afgană integristă sunită. ***"Numărul unu"*** al regimului iranian, ayatollahul Ali Khamenei, a estimat, luni, că în actuala criză dintre Teheran și talibani există o ***"amenințare majoră"*** cu război, dar autoritățile iraniene caută să o evite.

Guvernul american înțelege indignarea iranienilor în urma asasinării unor diplomați ai lor de către talibanii aflați la putere la Kabul, dar cere Teheranului să nu atace Afganistanul. ***"Sprijinim integritatea teritorială a Afganistanului și cerem părților să respecte frontierele internaționale"***, a declarat purtătorul de cuvînt al Departamentului de Stat, ***James Rubin.***

Talibanii s-au speriat

Liderul suprem al talibanilor, mollahul ***Mohammad Omar***, a propus ca discuțiile dintre Afganistan și Iran să se desfășoare sub egida Națiunilor Unite, a indicat agenția de presă islamică afgană (AIP). Omar a precizat că talibanii doresc să rezolve problemele dintre cele două state și sînt gata să accepte medierea unei a treia țări.

Ion Diaconescu și-a chemat oamenii din partid la ordine

■ *el le-a făcut ieri instructajul țărăniștilor din Comisia de învățămînt, pentru a face unele concesii UDMR*

Ieri, membrii Comisiei de învățămînt, aparținînd partidelor din coaliția aflată la guvernare, au fost chemați la președintele Camerei Deputaților, ***Ion Diaconescu***, pentru un instructaj privind rediscutarea, în zilele următoare, a articolului 123. Forma pe care aceștia au adoptat-o este cea din caseta alăturată. Cu toate acestea, articolul nu poate fi revotat decît după întocmirea raportului. Liderii Comisiei de învățămînt din Cameră, ***Anghel Stanciu*** - președinte și ***Gheorghe Secară*** - vicepreședinte, au declarat că, în nici un caz, Biroul permanent al Comisiei nu va fi de acord cu vreo modificare a articolului 123, alta decît cea deja adoptată și care a dus la amenințările UDMR de a ieși din coaliție. Aceasta cu atît mai mult cu cît sînt și o serie de membri ai coaliției de guvernare, din cadrul Comisiei, care nu agreează modificările. Surse parlamentare au declarat că mai mulți deputați PNȚCD din Ardeal nu sînt de acord cu acest text și își exprimă temerile privind pierderi în rîndul electoratului.

Președintele UDMR, ***Marko Bela***, s-a declarat nemulțumit de noul text al articolului 123, precizînd că acesta reprezintă un pas înainte în acoperirea problemelor ce țin de doleantele minorităților, dar că nu rezolvă situația cît timp el nu este și adoptat de Comisie. Marko Bela a făcut referiri, în continuare, la programul de guvernare al lui Ciorbea și la o înțelegere cu ***Radu Vasile***, privind înființarea unei universități de stat în limba maghiară. În funcție de modificările care se vor face la Comisie, UDMR va discuta sau nu ieșirea din coaliție. Tot aseară, 140 de parlamentari țărăniști au avut o întîlnire cu șeful statului, în care s-a încercat punerea de acord a întregului PNȚCD cu acest controversat subiect. **(Radu BASARAB)**

Textul articolului 123

"În învățămîntul universitar de stat se pot organiza, la cerere, în condițiile legii, grupe, secții, colegii și facultăți cu predare în limba minorităților.

În aceleași condiții, se pot organiza, prin lege specială, și instituții de învățămînt superior cu predare în limbile minorităților naționale.

Se acordă prioritate instituțiilor de învățămînt superior multiculturale, în scopul promovării integrării armonioase și înțelegerii la nivel național și european.

Se va asigura însușirea termenilor de specialitate în limba română."

Eliberarea pașapoartelor ar putea fi restricționată

Senatul a decis, ieri, să retrimită Comisiei pentru apărare un articol din Ordonanța privind regimul pașapoartelor, după ce mai mulți senatori au apreciat că prevederile acestuia referitoare la retragerea sau refuzul eliberării pașapoartelor sînt, în forma adoptată de Camera Deputaților, prea restrictive și lezează dreptul cetățenilor la libera circulație. Ordonanța, în vigoare din august 1997, prevede că retragerea pașaportului, pe o perioadă între 3 și 12 luni, poate fi decisă împotriva unui învinuit sau inculpat într-o cauză penală numai dacă un magistrat a dispus în prealabil că persoana în cauză nu poate părăsi localitatea în care domiciliază. Camera Deputaților a votat, însă, ca măsura să poată fi luată de către Direcția de Pașapoarte la cererea Poliției, fără decizia unui magistrat în cazul persoanelor acuzate de infracțiuni pedepsite cu mai mult de un an de închisoare, în cazul în care Poliția deține "date temeinice" că acuzatul ar putea părăsi țara pentru a se sustrage de la urmărirea penală. Camera a propus și adoptarea unui articol nou al ordonanței, prin care cetățenilor urmăriți penal pentru fapte ***"de natură să aducă atingere siguranței naționale ori drepturilor și libertăților fundamentale ale altei persoane"*** să li se poată retrage pașaportul pentru o perioadă cuprinsă între 3 luni și un an.

Miron Cozma a fost achitat în procesul de ultraj

Magistrații Judecătoriei Tîrgu Jiu l-au găsit nevinovat pe ***Miron Cozma*** **(foto)**, în procesul în care acesta era acuzat de ultragierea unui subofițer de poliție, în timpul grevei minerilor din 1994. Procesul a început pe 10 iunie 1997, după trei ani de la mișcarea de protest a minerilor, desfășurată între 14 și 21 februarie 1994, în fața sediului Regiei Autonome a Lignitului Oltenia, din Tîrgu Jiu. Liderul minerilor a fost acuzat că, în ultima zi a grevei, l-a ultragiat pe subofițerul de poliție ***Viorel Caragea***. Pe toată perioada derulării procesului, Cozma a susținut că, în acest caz, este vorba despre o înscenare gîndită de fostul prefect, ***Gheorghe Caralicea Mărculescu,*** și de polițist. El a adăugat că, în ultima seară a grevei, a avut doar o altercație verbală cu prefectul.

Fostul CSAT răspunde acuzațiilor lui Măgureanu

■ *doi foști membri ai CSAT spun că această instituție nu a fost informată de SRI asupra încălcării embargoului impus Iugoslaviei de ONU de către societatea timișoreană "Solventul"*

Fostul ministru al Apărării, Gheorghe Tinca

Doi foști membri ai Consiliului Suprem de Apărare a Țării (CSAT) au respins, ieri, afirmațiile fostului director SRI, ***Virgil Măgureanu***, potrivit cărora CSAT a fost informat asupra traficului de combustibil făcut de societatea SC "Solventul" SA din Timișoara, spre Iugoslavia, acțiune prin care a fost încălcat embargoul ONU. Fostul ministru al Apărării, ***Gheorghe Tinca***, și fostul consilier prezidențial pe probleme militare, generalul ***Vasile Ionel***, afirmă că, în calitate de membri CSAT, nu au avut cunoștință de o informare SRI. ***"Eu am participat la toate ședințele CSAT, cu excepția uneia, în decembrie 1992. La nici o ședință la care am participat, Măgureanu nu a informat că SC Solventul transferă ilegal benzină și carburanți în Iugoslavia, încălcînd astfel embargoul impus de ONU"***, a afirmat Vasile Ionel. La rîndul său, Tinca a calificat afirmațiile lui Măgureanu drept o "fantezie". ***"Poate a spus altcuiva"***, a continuat Tinca. El a estimat că, prin aceste declarații, ***"se dorește o «colectivizare» a vinovăției"***. Măgureanu, audiat luni în procesul în care membrii fostei conduceri a SC "Solventul" sînt acuzați de încălcare a embargoului impus fostei Iugoslavii, a declarat că SRI, care cunoștea situația, a întocmit la vremea respectivă rapoarte scrise prin care informa despre această situație conducerea țării, respectiv pe președinte, primul ministru și CSAT.

Alpha 11 - Design și producție
Str. Banat nr. 1/B, Iași

- *Planuri de afacere, studii de piață și sondaje de opinie*
- *Imprimare imagini color pe hîrtie, carton, tricouri, salopete. halate, șepci:*

Sigle, embleme · Nume de firmă · Reclame · Cărți de vizită · Etichete · Calendare · Albume foto · Invitații

Iași: 032-214854
Suceava: 030-215180
Bârlad: 035-413496
Negrești-Vs: 035-457820

COMTEX

Rețea de distribuție produse nealimentare !

Service auto TAXICOM
Str. Codrescu nr. 6

Societatea comercială TAXICOM SA a redeschis de la data de **1 iunie 1997** activitatea de

service auto

din incinta firmei.

O echipă formată din 25 de specialiști în reparații auto-mecanici auto, electricieni, vopsitori, tinichigii, profesioniști în verificarea carburatoarelor, sînt disponibili pentru posesorii de autoturisme Dacia, în fiecare zi, de la ora 7.00.

Informații suplimentare și programări pentru revizii tehnice sau reparații capitale ale autoturismelor pot fi obținute la numărul de telefon **146593** - non stop sau la **142680**, între orele 7.00 - 15.00.

Reparațiile auto efectuate în service auto TAXICOM SA beneficiază de perioade lungi de garanție

Universitatea "Gh. Zane" Iași
Iași, bd. Socola nr. 188-190

organizează **CONCURS DE ADMITERE**
în data de 20.09.1998 pentru locurile neocupate la facultățile:

MANAGEMENTUL AFACERILOR
▪ cursuri de zi și fără frecvență

MARKETING
▪ cursuri de zi și fără frecvență

Acesta se va desfășura în sistem grilă și se va susține la disciplinele stabilite pentru învățămîntul superior de stat, la alegere, Analiză matematică *sau* Algebră și Economie politică *sau* Geografie.

Studenților din alte localități li se vor asigura condiții de cazare.

Informații suplimentare se pot obține la tel. **032-233752, 032-230440, 032-232100.**

Octavian și Daniel îți oferă un inel
NORD EST Radio
Astăzi, la Buzduganul de seară, jucăm cu un inel de 250.000 de lei pe masă
Cîștigă cu "CipZ" la Radio Nord Est

Monitorul centre de Mică Publicitate

Monitorul
str. Smîrdan 5
tel. 144 577

Flora
str. V. Lupu 110
tel. 175 094

Materna

Vama Veche
interior Magazin
Sometchim SA

E.M.I.
Bd. Independenței
tel. 117 530

Rodipet
Piața Unirii
tel. 104 207

Rodipet
Piața M. Eminescu

Ario
Bd. Păcurari 142
tel. 163 928

Elgina
Bd. Alex. cel Bun 44
tel. 152 070

Original
Dacia,
str. Vitejilor, bl. 3SD8
tel. 250 897

1001 Articole
Podu Roș
Metalo - Chimice SA
tel. 130 750

C.M.V.
Complex
Podu de Piatră
tel. 135 598

Copou
Cinema Copou
tel. 145 738

El Roxi
C.U.G.
tel. 221 291

Avallon Music
Tg. Cucu
(blocul cu coloane)
tel. 175 838

Nord Est
dealer autorizat
CONNEX GSM
puncte de vînzare la magazinul MATERNA și sediul cotidianului MONITORUL
pînă la 17 octombrie
CONECTARE gratuită
Telefon 144577

SC **ZIMBRU** SA IAȘI
B-dul Chimiei nr. 2

angajează prin concurs:

POMPIER FORMAȚIE CIVILĂ

Condiții:

- domiciliul stabil în Iași
- vîrsta minimă 35 ani
- fără antecedente penale
- stagiu militar satisfăcut la pompieri
- vechimea în meseria de pompier, minim 5 ani
- liceul de specialitate
- certificat de absolvire a cursului de calificare - meseria de pompier civil profesionist

Inscrierile se fac pînă la data de 18.09.1998, ora 14.00.

MIERCURI
16 septembrie 1998
Inclus în nr. 218

Monitorul
Sport

Secțiunea
B
Sport, timp liber, programe TV

Dreekman n-a venit la București din cauza accidentării la mîna stîngă

■ *germanul este antrenat de Ion Geantă*

Ion Geantă, antrenorul jucătorului de tenis Hendrick Dreekman, a precizat că tenismanul german nu a sosit la București pentru a participa la turneul Connex Open România, din cauza problemelor medicale. Dreekman era înscris pe tabloul principal al acestui turneu. ***"Dreekman este accidentat la încheietura mîinii stîngi, din această cauză a avut mari probleme și la US Open. Vineri dimineață, după antrenament, ne-am dus la doctor și acesta i-a spus că e bine să nu mai joace o perioadă, să facă o pauză și să urmeze un tratament. Mi-a părut extrem de rău pentru că nu poate juca un turneu de tenis care se desfășoară în țara mea natală, aici, unde am jucat și eu tenis"***, a declarat Ion Geantă. Comentînd pe scurt meciul lui Sabău împotriva lui Fromberg, Geantă a spus: ***"Răzvan are calități deosebite, ca mulți alți români, dar problema lui este aceea că nu reușește să joace constant pe durata întregului meci. Dacă ar fi practicat jocul pe care l-a prestat în primul set, atunci cu siguranță el trebuia să cîștige". În continuare, antrenorul lui Dreekman a spus că "în primul set Răzvan a jucat excelent, și dacă nu avea acea cădere, datorată în bună parte pregătirii fizice, atunci cîștiga". "Sabău a oscilat între mingi foarte bune și greșeli copilărești. Poate că lipsa unui antrenor permanent, care să-l însoțească în turnee, explică această inconstanță a jocului său. După cum l-am văzut jucînd și bazîndu-mă pe rezultatele lui pe zgură din acest sezon, Fromberg cred că este capabil să cucerească din nou trofeul turneului bucureștean"***, a încheiat Geantă. Supervizorul ATP al turneului Connex Open România, suedezul Thomas Karlberg, a declarat că, pentru el, cea mai plăcută amintire din România a fost concertul lui Michael Jackson din anul 1996, susținut de megastar pe stadionul "Național". ***"Particip la cel puțin 20 de turnee pe an, dar nu pot uita acel concert. Mă bucur ca revin la București în calitate de supervizor ATP și vreau să vă spun că nu am lipsit la nici o ediție a acestui turneu. Toate au fost foarte bine organizate și sînt convins că și această ediție va fi un succes. Pînă acum nu sînt probleme de organizare"***, a precizat Karlberg. În legătură cu tabloul turneului din acest an, suedezul a spus că îi este greu să aleagă un favorit. ***"Tabloul este foarte echilibrat și oricine poate învinge, este un turneu deschis și acesta este un lucru bun. O să avem meciuri spectaculoase. Am un jucător preferat, dar nu vi-l pot destăinui"***, a adăugat Karlberg.

Ionuț Moldovan s-a întrecut pe sine!

■ *el a obținut prima victorie românească la "Connex Open Romania"*

Ionuț Moldovan este un tenisman de mare viitor

Vremea a continuat să-și facă de cap și în cea de-a doua zi de desfășurare a turneului "Connex Open România". Dintre cele 18 partide programate (13 de simplu și 5 de dublu), s-au desfășurat doar șapte. Nu putem să trecem însă peste prima victorie românească la acest turneu. După o oră și 17 minute de joc, Ionuț Moldovan (331 ATP) l-a învins pe argentinianul Mariano Puerta (nr. 7, 61 ATP) cu 6-4, 6-4. Deși diferența de clasare dintre cei doi este de peste 250 de locuri, partida a fost echilibrată, românul valorificîndu-și din plin avantajul serviciului puternic. În primul set, echilibrul s-a rupt la 3-3, cînd fiul antrenorului fotbaliștilor de la Politehnica Iași a realizat primul break. Setul al doilea a fost mai dramatic: argentinianul a condus cu 2-0 și 4-1, dar la acest scor Ionuț revine fantastic, reușește două break-uri și cîștigă la același scor ca în primul set. ***"Este adevărat că între noi sînt 250 de locuri ATP, dar vă reamintesc că și eu am fost aproape de prima sută. Îl cunosc pe adversarul meu de mult, de la juniori, sîntem de aceeași vîrstă. Cred că am jucat destul de bine, mai mult pe primul serviciu, împiedicîndu-mi adversarul să joace. Ploaia nu m-a deranjat și nu cred că trebuia întrerupt meciul"***, a declarat Ionuț Moldovan. El a mai precizat că nu are nici o preferință pentru turul II, între Adrian Voinea și Juan Antonio Marin.

Într-o altă partidă (amînată de ieri), Gabriel Trifu (281 ATP) a cedat extrem de greu, scor, 6-7 (1-7), 6-7 (5-7), în fața francezului Arnaud Di Pasquale (138 ATP). Reluată de la scorul de 6-7, 2-2, partida a fost presărată în setul secund cu șase break-uri. La tie-break, după 6-1 pentru francez, Trifu a revenit la 5, dar a cedat.

Alte rezultate: Jacobo Diaz (Spania, 132) - Bernd Karbacher (Germania, 119, venit din calificări) 6-1,6-3; Alex Calatrava (Spania, 100) - Oliver Gross (Germania, 70) 6-3, 1-1 ab. (germanul a avut o entorsă la gleznă); Emilio Alvarez (Spania, 164) - Nikos Rovas (Grecia, venit din calificări) 6-3, 6-2; Albert Portas (Spania, 102) - Javier Sanchez (Spania, 112) 6-3,6-3; Galo Blanco (Spania, 88) - Dominik Hrbaty (Slovacia) 7-6, 7-5. În singura partidă de dublu disputată pînă acum, olandezii Tom Kempers și Menno Oosting (favoriții nr.2) au învins perechea Van Houdt, Wibier cu 6-1, 7-6 (9-7). **(Lucian MINUȚ)**

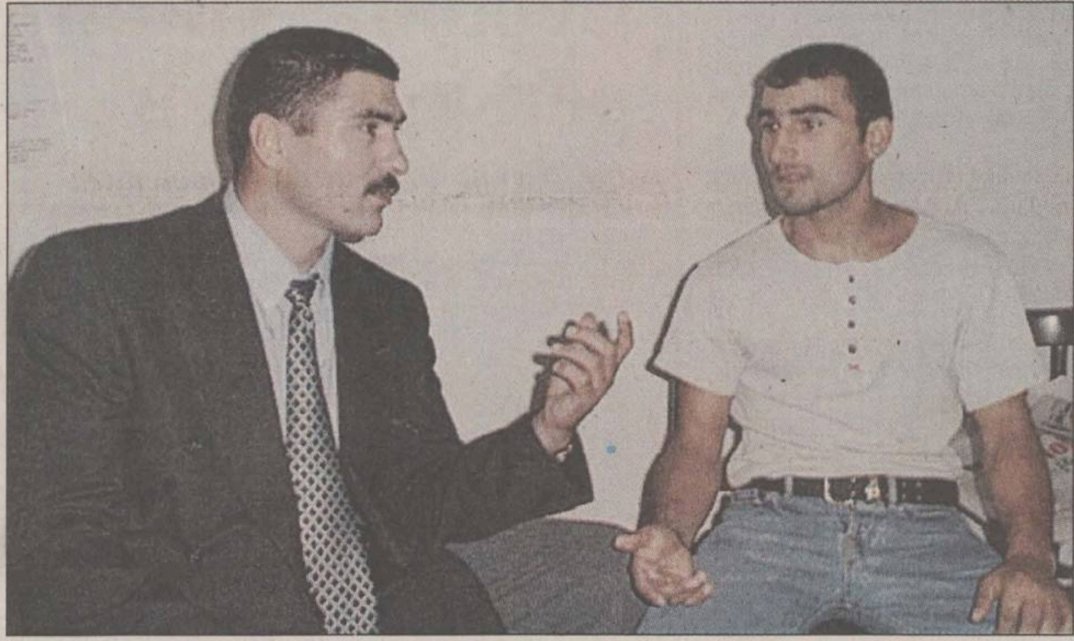

Un pugilist ieșean a produs stupoare în Ungaria

■ *Cristian Hodorogea l-a bătut măr pe campionul intercontinental al categoriei semiușoare*

Trei pugiliști români au participat la sfîrșitul săptămînii trecute la o gală de box profesionist ce a avut loc la Secszard (Ungaria). Cum la asemenea manifestări gazdele își iau toate măsurile de precauție pentru a cîștiga, românii sînt invitați, de regulă, pe post de "carne de tun". Adică, pentru ca localnicii să-și îmbunătățească palmaresul. La gala sus-amintită, la categoria semiușoară, ieșeanul Cristian Hodorogea a produs o imensă surpriză, reușind să-l învingă pe ungurul Zoltan Kalocscai, nr.4 în Europa, campion intercontinental al versiunii WBU și chalanger la titlul mondial al aceleiași versiuni. Pentru a deveni chalanger oficial și la titlul european, maghiarul mai avea nevoie de o singură victorie. Hodorogea părea la îndemîna pugilistului ungur, acesta începînd meciul decis să-l execute rapid pe adversar. Ieșeanul a reușit să contreze cu o directă de dreapta care l-a zdruncinat serios pe înfumuratul favorit al sălii. Cristian a repetat lovitura și, după un upercut de stînga, arbitrul a fost nevoit să oprească meciul și să-l declare învingător pe român prin RSC. Totul a durat mai puțin de un minut, în sală lăsîndu-se o liniște de mormînt. Cristian Hodorogea are 20 de ani și a fost campion național la juniori 1. Este legitimat la Box Club Profesionist Iași, unde se pregătește sub îndrumarea lui Vasile Cîtea (manager) și Gheorghe Racoviță. Pînă acum, a susținut 6 meciuri la profesioniști, din care a cîștigat 4. Este angajat la International Complex Service, firmă care acordă mai multe facilități pugiliștilor de la B.C. Profesionist. Fostul campion național la profesioniști, Vasile Cîtea, ne-a declarat că Hodorogea are un viitor frumos în față și că se va face tot posibilul pentru organizarea la Iași a unei gale de box profesionist, în care tînărul ieșean să-l provoace pe actualul campion al țării. Pînă atunci, Vasile Cîtea speră să-i mai poată găsi 2-3 meciuri elevului său. La gala din Ungaria au mai participat Virgil Petrache (Iași - categ. superușoară) și Gheorghe Ghiompirică (Ploiești - categ. muscă). Cei doi au pierdut la puncte, la capătul unor meciuri foarte disputate. **(D.S.)**

În imagine, Cristian Hodorogea, împreună cu managerul său, Vasile Cîtea

Neculai Custură i-a tăiat pe turci

■ *arcașii ieșeni, la înălțimea așteptărilor*

La sfîrșitul săptămînii trecute a avut loc, în localitatea bulgară Razgrad, Balcaniada de tir cu arcul. Conform așteptărilor, Turcia a cucerit 7 din cele 8 medalii de aur, singurul care a stricat seria sportivilor din țara semilunei fiind Neculai Custură. Acesta a cîștigat titlul balcanic la juniori, învingînd în finală un turc. Ieșeanul a mers mai slab în FITA de calificare, pentru ca în eliminatorii să tragă din ce în ce mai bine. Spre deosebire de Custură, Ionuț Păuleț a mers foarte bine în calificări și s-a pierdut în faza eliminărilor directe. Și în concursul pe echipe juniorii au fost la un pas de medaliile de aur, terminînd concursul la numai două puncte în spatele turcilor. ***"Am pierdut din cauza lipsei de experiență a copiilor. Dacă turcii ies la 20 de concursuri internaționale pe an, noi de-abia dacă putem participa la 2-3. Nu mai vorbesc de materialele de concurs. Ei au arcuri de ultimă oră, în timp ce noi ne chinuim cu materiale depășite de mult. Ca să vă faceți o idee despre cum e văzut sportul la ei, întreaga delegație a Turciei a venit cu un neoplan (autocar supraetajat), de au rămas bulgarii cu gura căscată. Au avut o delegație numeroasă, aducîndu-și de acasă și un bucătar. În orice caz, rezultatele noastre sînt în creștere față de anul trecut, chiar și în condițiile în care turcii au progresat mult pe plan mondial"***, ne-a declarat antrenorul Mihai Alexandrescu. La seniori, echipa alcătuită din Constantin Frai (CSM), Cezar Alexandrescu (CSM) și Gigi Pușcă (Minerul Aninoasa) a ocupat locul 2, la un singur punct de turci. În concursul individual, cel mai bine clasat dintre români a fost Titi Frai, care a ocupat locul 4. Situația s-a repetat și la senioare, echipa României clasîndu-se pe locul 2, iar la individual primele trei poziții au revenit cadînelor. În fine, la junioare, echipa alcătuită din Ana Maria Postolache (CSM), Nicoleta Flueraru (CSM) și Cristina Ungureanu (CSȘ Rădăuți) a cucerit medaliile de argint, iar la individual Postolache a jucat finala, pe care, din păcate, a pierdut-o. Una peste alta, rezultatele sînt bune, dacă le raportăm la condiții. Pînă cînd și la noi sportul va fi perceput altfel, va trebui să ne mulțumim cu ce le va scăpa altora printre degete. Și dacă am spus cîte ceva despre delegația turcă, să spunem două vorbe și despre oficialii români. În ziua finalelor a sosit la Razgrad secretarul general al Federației, Niță Octavian, acesta luînd toate cupele cîștigate de români. Ținînd cont de faptul că jumătate din componenții lotului național sînt din Iași, poate că ar fi fost normal să lase una și ieșenilor. Din păcate, încercările antrenorului Mihai Alexandrescu de a-l convinge pe acesta s-au soldat cu un eșec total. **(D.S.)**

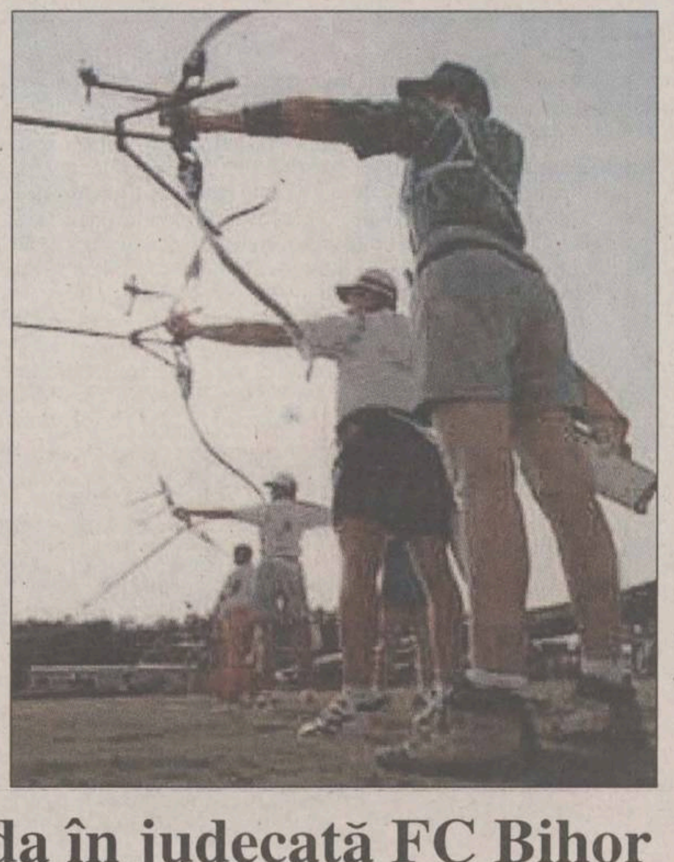

Suporterii arădeni vor da în judecată FC Bihor

Liga Suporterilor echipei UT Arad și Liga Suporterilor din Transilvania au dat publicității un protest referitor la incidentele petrecute după meciul de sîmbătă, 12 septembrie, disputat între FC Bihor și UT Arad și încheiat cu scorul de 0-0. În conținutul protestului, reprezentanții celor două ligi, Ioan Bocioacă și Petru Botiș, acuză oficialii clubului orădean de proasta organizare a partidei. Ei afirmă că poliția și oamenii de ordine nu au intervenit la timp pentru a bloca manifestările violente ale unor suporteri din Oradea, deși garantaseră siguranța galeriei oaspete. Lipsa de reacție a organizatorilor a dus la ciocniri între simpatizanții celor două echipe, oaspeții acuzînd că au fost molestați de către spectatorii orădeni, supărați din cauza insuccesului echipei favorite. Cele două organizații, care au personalitate juridică, intenționează să dea în judecată clubul FC Bihor pentru recuperarea pagubei, care se ridică la 2.500.000 de lei (două steaguri alb-roșii care au fost arse și un steag tricolor cu o lungime de 10 metri, distrus).

PANORAMIC

Cel puțin pentru un an, Iașul nu mai are echipă de tenis de masă

Ieri, la Sala CSM 3 din Iași, Gigi Ciubotaru, antrenor-jucător al echipei de tenis de masă CSM Iași, formație ce activează în Divizia B, a organizat o conferință de presă. Motivul?, excluderea echipei din campionat! Cum s-a ajuns aici, a răspuns chiar antrenorul echipei ieșene de tenis de masă: "Cu toate că am anunțat conducerea CSM pe 28 august că trebuie înscrisă echipa de tenis în campionat pînă la 1 septembrie, acest lucru nu s-a făcut. Prin urmare, în necunoștință de cauză, Comisia de competiții a Federației Române de Tenis a omis să ne înscrie în campionat". Neglijență? Cert este că singura echipă de tenis de masă din Moldova nu mai există, cel puțin un sezon. Regretabil, deoarece la sălile CSM deprindeau tainele acestui sport și copiii, care ar fi trebuit să-i înlocuiască pe actualii divizionari B.

Radu Niculescu a semnat pentru Rapid

Atacantul formației FC Național, Radu Niculescu, a semnat luni un contract cu echipa Rapid București. Niculescu urmează să evolueze la noua sa echipă pînă la data de 1 iulie 1999. În cazul unui transfer în străinătate, Rapid va încasa jumătate din suma de transfer, iar clubul "bancar" cealaltă jumătate.

Dimităr Dimitrov este noul selecționer al Bulgariei

Antrenorul campioanei Litex Loveci, Dimitar Dimitrov, a fost numit în funcția de selecționer al naționalei Bulgariei. Dimitrov îl va înlocui în această funcție pe Hristo Bonev, care și-a dat demisia după înfrîngerea de pe teren propriu, 0-3 cu Polonia, din cadrul preliminariilor Euro 2000.

Luis Fernandez își prelungește contractul cu Athletic Bilbao

Antrenorul francez Luis Fernandez își va prelungi cu încă un an, pînă la 30 iunie 2000, contractul cu clubul spaniol Athletic Bilbao. După terminarea acestei perioade, contractul mai poate fi prelungit cu încă un an. Fernandez, care conduce echipa din Bilbao din 1996, participă în acest sezon în Liga Campionilor, după ce, în 1997, a luat parte la Cupa UEFA. Fostul internațional posedă și titlul de cel mai longeviv antrenor în Primera Division: el antrenează pentru al treilea sezon la rînd echipa Athletic Bilbao. "Iubesc clubul, jucătorii, stadionul, publicul de aici", a declarat Fernandez. Tehnicianul a precizat că familia a jucat un rol important în luarea acestei decizii: "Soția și copiii mei mi-au spus să rămînem, pentru că se simt bine aici".

Englezii investesc în fotbalul elvețian

Între echipa FC Basel și societatea de investiții britanică Enic a fost încheiat un acord pentru suma de cinci milioane de franci elvețieni, a anunțat ieri clubul elvețian de primă divizie. Firma lui Joe Lewis a semnat cu societatea de marketing a echipei FC Basel un contract care garantează că Enic va vira toată suma de acum pînă în anul 2000. Prima tranșă a contractului semnat de Enic va aduce clubului elvețian un milion de franci sub formă de acțiuni și o sumă de 1,5 milioane franci, care, potrivit declarațiilor vicepreședintelui Mario Cueni, va servi pentru echilibrarea bugetului echipei.

Djetou va lipsi timp de o lună

Fundașul naționalei Franței și al echipei AS Monaco, Martin Djetou, va lipsi de pe gazon aproximativ o lună, din cauza unei grave accidentări la coloana vertebrală. Djetou s-a accidentat la partida de campionat dintre AS Monaco și Lorient din 7 august,

astăzi
INFORMATIA INSEAMNĂ PUTERE!
NOI ITI DĂM INFORMAȚIA!
tvr IAȘI
EXPLOZIA
de la COMANESTI
- dupa 4 ani -
ora 10.05, dupa STIRILE EXPRES, la
- FOCUS -
O nouă zi, același prieten!
- Noi am câștigat Marele Premiu APTR 1998! -

METALCO sa
PRODUCȚIE PUBLICITARĂ
angajează
grafician
Condiții:
■ înclinații artistice
■ cunoașterea programelor CorelDRAW și Adobe Photoshop
■ disponibilitate de a lucra 8 ore zilnic
032/215480

FILOSOFIA ARTELOR MARȚIALE
Realizatori
Gabriela Olaru
Florin Loghin
19:00 MIERCURI
Electron M.Bit

www.monitorul.ro
Ediția electronică a cotidianului MONITORUL
PRIVATISATION IN ROMANIA
prezentări de companii,
legislația la zi, știri,
ROMANIAN TRAVEL GUIDE
Serviciile noastre:
Producție și găzduire pagini web
Servicii de promovare pe InterNet
Mica publicitate în Monitorul online
Oportunități de afaceri
NECOMM
NORD EST COMMUNICATIONS
Str. Smirdan 5, Iasi 6600
Web: http://www.necomm.ro
Tel: 032-211525 Fax: 032-270415
E-mail: necomm@necomm.ro

FLASH

Disputa fotbalistică Iași - Bacău s-a terminat nedecis

Duminică, în etapa a II-a a Campionatului Național de fotbal, echipele de juniori ale FCM Politehnica au jucat la Bacău, cu formațiile Școlii Sportive din localitate. Juniorii I, pregătiți de prof. Mihai Dănilă, au terminat la egalitate, 2-2 (0-1), fiind egalati de băcăuani abia în min.90. Golurile ieșenilor au fost marcate de Anton și Onofraș. Tot nedecis s-a încheiat și partida juniorilor II, rezultatul final fiind 4-4 (3-4). Însă, din min.35, cînd FCM Poli conducea cu 3-2, juniorii ieșenii au fost nevoiți să joace în 10 jucători, Pădureț fiind eliminat din teren pentru un henț comis în careu. În condițiile unui teren bun (în ciuda ploii mărunte ce nu s-a oprit decît rareori pe parcursul întîlnirii) și a unui arbitraj competent, a rezultat un meci spectaculos, de o bună factură tehnică. Pentru echipa pregătită de prof. Dan Cananău au înscris Buṫnaru (2) și Soponariu, al patrulea gol trecut în contul ieșenilor fiind de fapt un autogol. Următoarea etapă a competiției naționale de juniori va avea loc pe 20 septembrie, adversarele echipelor ieșene fiind echipele similare ale FC Onești. **(L.C.)**

Comisia de Apel reduce pedepsele

Comisia de Apel a Ligii Profesioniste de Fotbal a luat ieri o serie de hotărîri în urma analizării memoriilor cluburilor Farul Constanța și Universitatea Craiova. În cazul jucătorilor Petre Grigoraș și Florin Macavei, ambii de la FC Farul Constanța, Comisia a admis o parte din contestațiile făcute, reducînd pedeapsa aplicată de Comisia de Disciplină de la patru la două etape, cu păstrarea celorlalte sancțiuni. Contestația jucătorului craiovean Cristian Chivu, admisă parțial de către Comisie, a dus la reducerea pedepsei aplicate de Comisia de Disciplină de la două etape la o etapă. Comisia a respins însă memoriul înaintat de Narcis Mohora de la Universitatea Craiova ca fiind nefondat, menținînd hotărîrea dictată de Comisia de Disciplină.

Încă 7 jucători au fost declarați liberi de contract

Comisia Juridică din cadrul Ligii Profesioniste de Fotbal, întrunită ieri în ședință, a stabilit ca șapte jucători să devină liberi de contract. Astfel, au primit statutul de jucători liberi, prin încetarea raporturilor de muncă, cu acordul părților, Radu Niculescu și Cristian Coroian (FC Național), Cezar Zamfir și Vasile Popa (Rapid), Valentin Ciucur (Universitatea Craiova), Ion Marius Cumpănașu și Mircea Cristescu (Astra Ploiești).

Commonwealth Games, sub amenințarea malariei

Organizatorii Commonwealth Games, care se desfășoară la Kuala Lumpur, au avertizat sportivii că există pericolul unei epidemii de malarie, după spitalizarea a trei membri ai delegațiilor participante (unul din Noua Zeelandă și doi din Australia). Autoritățile malaysiene, care au efectuat o dezinsecție a satului sportivilor, au încercat să-i liniștească pe participanți. "Luăm măsuri care vizează stoparea contaminării cu malarie", a precizat doctorul Abu Bakar Suleiman, medicul șef al competiției. "Febra nu este contagioasă și este concentrată în zona urbană, în apropierea șantierelor de construcție", se precizează în comunicatul medicului. Malaria, ale cărei prime simptome sînt asemănătoare celei ale gripei, și pentru care nu există vaccin, a atins în acest an Asia de Sud-est. Un număr de peste 20.000 de persoane s-au îmbolnăvit, iar 52 au decedat.

Ronaldo, un pericol Real pentru campioana Europei

■ *derbiul primei etape din Liga Campionilor, Real Madrid - Inter Milano, va fi transmis în direct de TVR 1*

Odată scăpată de chinga tururilor preliminare, în care echipele de mîna a doua au fost lăsate deoparte (pardon, Stoichiță!), Liga Campionilor își intră astăzi în drepturi, o dată cu disputarea meciurilor primei etape în fiecare din cele șase grupe. Cu doar cîteva excepții, cele mai puternice echipe ale Bătrînului Continent s-au așezat la masa fastuoasă întinsă de UEFA, deopotrivă pentru a-și umple buzunarele, dar și pentru a lupta pentru titlul de "cea mai bună între cele bune". Anul trecut, Real Madrid a ajuns prima la liman, dar e greu de crezut că va repeta performanta și în acest an, în condițiile în care Juve, Inter, Barcelona, Ajax, Arsenal și Bayern München țintesc și ele la mult rîvnitul trofeu. Fiecare are argumentele sale în această bătălie de durată, care va lua sfîrșit abia în mai '99, însă după meciurile din această seară ne vom putea face o primă impresie asupra valorii fiecăreia dintre cele 24 de participante la Ligă.

Unul din meciurile - șoc ale zilei pare a fi cel de la Sevilla, în care Real va întîlni pe Inter Milano, meci transmis în direct de TVR 1, de la 21.30. Partida nu se joacă pe arena madrilenă "Santiago Bernabeu" pentru că aceasta a fost suspendată în urma incidentelor de la meciul cu Borussia Dortmund, din semifinalele ediției trecute. Cele două echipe s-au mai întîlnit în finala acestei competiții în 1964, atunci cînd Inter a întrecut pe Real cu 3-1. Foarte interesantă se anunță și întîlnirea de pe "Old Trafford", acolo unde Manchester United dă piept cu campioana Spaniei, FC Barcelona. Englezii sînt nerăbdători să-și ia revanșa după dubla manșă din Liga Campionilor de acum patru ani, cînd a remizat acasă cu echipa catalană, pentru a fi zdrobită la Barcelona cu 4-0. Manchester a cheltuit în această vară mai mult de 40 de milioane de dolari pentru a-și întări lotul și a reușit să cîștige prima sa Cupă a Campionilor după 1968, însă a picat într-o grupă "de foc", din care mai fac parte Bayern și Brondby, unde orice pas greșit poate fi fatal. În sferturile de finală de la primăvară se vor califica primele clasate din fiecare grupă și cele două echipe de pe locul doi care vor aduna cele mai multe puncte. Iată în continuare programul tuturor meciurilor de astăzi:

Hagi încearcă să impresioneze pe Juve

Grupa A

FC Porto - Olympiakos Pireu. Gazdele nu au suspendați sau accidentați, își va face debutul în Liga Campionilor fostul fundaș al lui Aston Villa, Fernando Nelson. Se așteaptă goluri de la brazilianul Mario Jardel, golgeterul ultimelor două ediții de campionat în Portugalia.

Croația Zagreb - Ajax Amsterdam. Croația, eliminată săptămîna trecută din cupă de o echipă de amatori, nu-i va putea folosi pe mijlocașii Jurcic (suspendat) și Prosinecki (accidentat). Ajax a deplasat un lot de 25 de jucători în Croația, dar Sier, Arveladze și Kinkladze sînt incerți, iar frații De Boer sînt rămași în urmă cu pregătirea fizică și probabil nu vor fi folosiți.

Grupa B

Athletic Bilbao - Rosenborg. Fundașii gazdelor, Larrazabal și Lasa, vor fi recuperați pînă la ora meciului, însă atacantul Alkiza este suspendat. Rosenborg a învins cu 3-1 pe Moss în ultima etapă de campionat și este în cursă pentru cîștigarea titlului și Cupei Norvegiei.

Juventus - Galatasaray (înregistrat pe TVR 1, de la 0.20). Juventus s-ar putea să nu-i folosească pe mijlocașul francez Zidane (accidentat la meciul de campionat cu Perugia) și pe fundașul Iuliano, care are probleme musculare. Galatasaray, care a demolat în ultima etapă pe Erzurumspor cu 5-0, se bazează pe forma atacanților Hakan Sukur și Hasan Sas, precum și pe geniul lui Gică Hagi.

Grupa C

Real Madrid - Inter Milano (în direct pe TVR 1, de la 21.30). Campioana Europei va juca primul meci din Ligă fără golgeterul Cupei Mondiale, croatul Suker, nerefăcut după o accidentare mai veche la genunchi. Inter, cîștigătoarea Cupei UEFA în sezonul trecut, își pune toate speranțele în Ronaldo, din moment ce în apărare vor lipsi două piese grele, Taribo West și Colonesse, ambii suspendați. Meciul va fi arbitrat de scoțianul Hugh Dallas.

Sturm Graz - Spartak Moscova. Austriecii nu au impresionat la începutul acestui sezon, pierzînd ultimele trei meciuri de campionat. Ei nu pot conta în această seară pe mijlocașii Kocijan și Prilasnig, accidentați. De cealaltă parte, rușii au probleme mai mari cu situația financiară a clubului, dar antrenorul Oleg Romantev a promis o victorie în acest meci.

Meciul orgoliilor pe "Old Trafford"

Grupa D

Bröndby - Bayern München. Danezii nu-și fac prea mari iluzii în privința calificării, dar speră să facă o figură frumoasă împotriva bavarezilor, care au marcat opt goluri în ultimle trei meciuri din Bundesliga. La gazde, este incert atacantul Ebbe Sand, în timp ce Bayern nu-i va putea folosi pe Kuffour și Scholl, amîndoi cu probleme medicale. Este de așteptat ca antrenorul Hitzfeld să-i folosească în linia de atac pe Jancker și Elber.

Manchester United - Barcelona (înregistrat pe TVR 2, mîine, de la ora 9.00). Manchester a alternat meciurile bune cu cele modeste în ultima vreme, dar victoria cu 2-0 asupra lui Coventry în etapa de sîmbătă a redat încrederea jucătorilor lui Alex Ferguson. La catalani nu va juca Nadal, accidentat, și cum argentinianul Pellegrino a fost legitimat prea tîrziu pentru a juca în Liga Campionilor, se pare că Abelardo și Reiziger vor forma axul central al apărării oaspeților. Incertitudinea planează și asupra folosirii lui Giovanni și Oscar Garcia, dar Sonny Anderson va fi cu certitudine titular, în condițiile în care Kluivert nu are drept de joc în Ligă. Va arbitra italianul Stefano Braschi.

Grupa E

Lens - Arsenal. Lens va intra în teren fără apărătorii Brunel și Lachor, accidentați, Magnier este incert, iar antrenorul Daniel Leclercq se va hotărî în ultimul moment dacă îl va titulariza pe Meride. Se așteaptă debutul într-o cupă europeană a jucătorului de 18 ani, Stephane Dalmat, despre care se spune că este noul copil minune al fotbalului francez. Arsenal nu are accidentați sau suspendați. Dennis Bergkamp, căruia îi este frică să zboare cu avionul, a venit la Lens cu mașina.

Panathinaikos - Dinamo Kiev. Grecii așteaptă aproape totul de la croatul Ananovic și norvegianul Mikland, sperînd, totodată, ca atacantul polonez Warzycha să fie în mare formă. Ucrainenii nu-l pot folosi pe mijlocașul Khatskevici, care a fost suspendat cinci meciuri după ce a lovit un adversar în turul preliminar.

Grupa F

PSV Eindhoven - HJK Helsinki. La gazde lipsesc fundașul Faber, mijlocașul Stîngă și atacantul Nillis, cu toții accidentați, dar se așteaptă reintrarea internaționalului Stan Valckx, care suferise o întindere săptămîna trecută. Finlandezii, aflați la debutul în Ligă, îi au suspendați pe Turpeinen și Wiss, dar speră să repete surpriza cu Metz, din turul preliminar.

Kaiserslautern - Benfica. Suporterii gazdelor își fac griji pentru prezența în teren a lui Buck și Sforza, care au lipsit de la antrenamentul de luni din cauza unei accidentări ușoare. Benfica, lidera actuală a campionatului lusitan, cu trei victorii din trei meciuri, nu-l va putea folosi pe Scott Minto, acesta urmînd probabil să fie înlocuit cu galezul Mark Pembridge. Antrenorul Graeme Souness are cele mai mari probleme legate de modul cum va alcătui linia de atac, acolo unde Joao Pinto, suedezul Pringle și englezul Deane concurează pentru numai două locuri disponibile. Va arbitra italianul Pierluigi Collina. **(grupaj realizat de Ion TEODOR)**

Ronaldo dispută la Sevilla primul meci oficial sub tricoul lui Inter în acest sezon

Patrick Rafter, în coasta lui Pete Sampras

Victoria de la Flushing Meadow i-a adus lui Pat Rafter un salt de un loc în ATP, australianul instalîndu-se de acum în coasta liderului, Pete Sampras, pe care-l învinsese sîmbătă în semifinale. Sampras pare a fi terminat benzina, zilele cînd domina cu autoritate circuitul ATP fiind destul de departe, și doar iarba de la Wimbledon îi dă încă satisfacții. După ce a tremurat (e drept, pentru doar cîteva săptămîni) în urma chilianului Marcelo Rios, Pete își vede amenințată poziția acum și de către excentricul Rafter. Fără a anunța că vrea șefia clasamentului, Patrick este pus pe fapte mari, iar următoarea mare competiție vizată este "ATP Tour world championship" din perioada 24-29 noiembrie, unde totalul premiilor se ridică la 3,3 milioane de dolari. El a obținut, o dată cu victoria la US Open, "biletul" pentru turneul de la Hanovra, ceilalți doi jucători deja calificați fiind Pete Sampras și Marcelo Rios. Iar pentru celelalte cinci locuri disponibile se anunță o luptă crîncenă. La competiția germană, Pat merge pentru a doua oară, iar Sampras, a noua (!) oară. Primele locuri în clasamentul ATP: 1. Pete Sampras (SUA) - 4015 p; 2. Patrick Rafter (Australia) - 3575 p; 3. Marcelo Rios (Chile) - 3467 p; 4. Petr Korda (Cehia) - 2908 p; 5. Carlos Moya (Spania) - 2858 p.

■ Clasamentul WTA, dat publicității luni: 1. Martina Hingis (Elveția) - 5.616 p; 2. Lindsay Davenport (SUA) - 5.470 p; 3. Jana Novotna (Cehia) - 5.063 p; 4. Arantxa Sanchez Vicario (Spania) - 3.698 p; 5. Venus Williams (SUA) - 3.015 p;... 13. Irina Spîrlea - 1.893 p.

■ În primul tur al turneului masculin de la Bournemouth (premii de 400.000 de dolari) s-au înregistrat rezultatele: Martin Rodriguez (Argentina) - Brian Cowan (Marea Britanie) 7-5, 6-2; Stefan Koubek (Austria) - Mariano Zabaleta (Argentina, nr. 6) 6-1, 5-7, 7-6; Alberto Berasategui (Spania, nr. 1) - Nick Gould (Marea Britanie) 6-4, 7-6; Alex Lopez-Moron (Spania) - Fernando Vicente (Spania) 7-5, 6-1; Dennis Van Scheppingen (Olanda) - Orlin Stanoicev (Bulgaria) 6-4, 6-3; Vicenzo Santopadre (Italia) - Magnus Norman (Suedia, nr. 4) 2-6, 6-2, 7-6.

■ Rezultate înregistrate în primul tur al turneului de la Tașkent (premii de 500.000 de dolari): Marat Safin (Rusia, nr. 6) - Timur Ganiev (Uzbekistan) 6-2, 6-2; Sjeng Schalken (Olanda) - Oscar Burrieza (Spania) 6-4, 6-7, 7-6; Laurence Tieleman (Italia) - Rainer Schuttler (Germania) 7-6, 6-3; Vladimir Volcikov (Belarus) - David Prinosil (Germania) 6-4, 4-6, 6-4.

George Grigorescu a cîștigat Raliul "Avram Iancu"

Penultima etapă a Campionatului Național de raliuri a programat la finalul săptămînii trecute, la Cluj, una dintre cele mai dificile curse, Raliul "Avram Iancu". Desfășurat inițial pe un traseu de macadam lung de 358,2 km, datorită anduranței, el a fost scurtat de organizatori, la cererea concurenților. Astfel, din cele 21 de probe speciale s-a renunțat la trei, tocmai datorită "supliciilor" la care au fost supuși piloții, toți considerînd că traseul ales de "Autopromoțional", organizatorul cursei, a fost unul extrem de greu, solicitînd la maximum materialul de concurs. De altfel, ca urmare a durității probelor alese de organizatori, de-a lungul cursei s-au înregistrat 9 abandonuri, printre numele celor care au privit cursa ca simpli spectatori numărîndu-se și campionul național Titi Aur, a cărui mașină a cedat după doar 16 probe în care a fost lider al cursei. Profitînd de abandonul lui Aur, ceilalți piloți s-au întrecut pe sine, cucerind poziții nebănuite la începutul cursei. Dintre aceștia, cea mai bună impresie a lăsat-o cuplul Dorin Toma - Dacian Banca (Audi S2, grupa H), componenți ai echipei Monte Carlo Racing, ei impunîndu-se în clasamentul general open (clasament care include toate mașinile înscrise în concurs), în fața mult mai bine cotatului George Grigorescu **(foto)**, cîștigătorul de facto al concursului. Aici trebuie să facem o precizare necesară pentru a lămuri lucrurile. Într-un raliu, prioritar este clasamentul FIA, care include mașinile omologate de forul de specialitate, însă în România, pentru a impune atenției Dacia Nova, mașină ce urmează a fi omologată de FIA, s-a optat și pentru clasament general open. Treapta a treia a podiumului i-a revenit lui Puiu Rusu, pe Dacia Nova (grupa H). Inedit pentru o cursă de acest gen e faptul că organizatorii s-au gîndit ca, pentru spectaculozitate, să facă un experiment ce s-a dovedit pînă la urmă reușit: cea mai tare probă a cursei, "superspeciala", a fost trecută de 9 ori de fiecare pilot, organizatorii fiind lăudați de oficialii federației pentru această idee. Pentru a vă face o idee cît mai aproape de realitate despre ce a însemnat Raliul "Avram Iancu", vom trece în revistă cîteva nume grele care, din diferite motive, au abandonat la Cluj: Titi Aur (Toyota Celica), Dan Gîrtofan (Ford Escort), Heinz Gollner (Audi S2), Florin Bocovan (Subaru Impreza). În încheiere, vă prezentăm laureații Raliului "Avram Iancu".

Clasamentul general FIA: 1. George Grigorescu (Renault Maxi Clio F2) 2. Bogdan Marișca (Dacia Nova, grupa N) 3. Tudor Ionescu (Ford Escort, grupa N). ***Clasamentul general open:*** 1. Dorin Toma (Audi S2, Monte Carlo Racing Team) 2. George Grigorescu (Renault Maxi Clio, Hollywood Mach 1) 3. Constantin Rusu (Dacia Nova, Dacia Racing Team). ***Clasamentul pe echipe:*** 1. Dacia Racing Team 2. Monte Carlo Racing Team 3. AS "Muscelul".

hollywood
elf
2
B 11 MGG
MICHELIN
MICHELIN

Scriitorul Leonida Antohi perseverează

Recent, la Editura Fundației Chemarea, a văzut lumina tiparului, sub semnătura lui Leonida Antohi și Nucu Antohi cartea "Fotbalul modern de la antrenament la joc".

Autorii, tată și fiu, sînt nume binecunoscute în peisajul fotbalului ieșean. Leonida Antohi, actualul director tehnic al FCM Poli Iași, a fost pînă acum coautor la încă trei cărți (Fotbal pe meridiane, Pregătirea fizică a fotbaliștilor de mare performanță și manualul Educație Fizică în liceu - Predarea fotbalului) și a mai scris încă 17 lucrări publicate în țară și străinătate, Presing fiind cea mai valoroasă. Despre ultima apariție editorială a "Profesorului" acesta ne-a spus: ***"Cartea, care mi-a luat aproape șapte ani de selecție a materialelor adunate în timp, reunește cele mai bune lucruri acumulate în cei 32 de ani de activitate ca antrenor. Învățămintele luate de la antrenori mari cu care am lucrat ca Baratky, T. Iordache, I. Oană, C. Teașcă sau A. Niculescu au fost completate cu metodele mele precum și noutățile teoretice și de conținut tehnico-tactic modern al structurilor de exerciții care se utilizează precum și promovarea juniorilor, acestea din urmă fiind noțiuni scrise de Nucu. Volumul, care se va găsi în librării și biblioteci începînd de săptămîna viitoare, se adresează specialiștilor, profesorilor, fotbaliștilor, viitorilor antrenori și studenților de la FEFS".***

La 30 de ani pentru Nucu Antohi, lector la FEFS Iași și doctorand în educație fizică la Universitatea din Chișinău, antrenor la Centrul de Copii și Juniori al FCM Poli și conducător al destinelor tehnice a actualei lidere a Diviziei D ieșene, CFR Citadin, acesta este debutul editorial. Autorii mulțumesc sprijinului acordat de editor și de Tipografia condusă de arbitrul ieșean P. Enache. **(OM)**

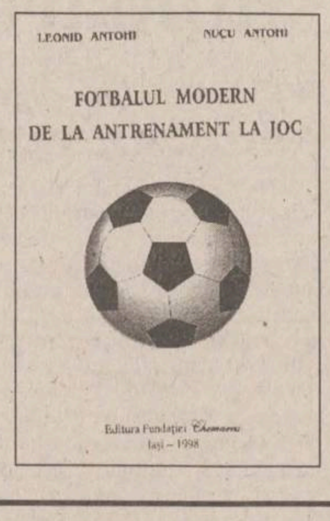
LEONID ANTOHI NUCU ANTOHI

FOTBALUL MODERN
DE LA ANTRENAMENT LA JOC

Editura Fundației Chemarea
Iași – 1998

TURISM

OLIMP - IAȘI
Str. Gavril Muzicescu nr. 6, bl. 7A, mezanin (fundație, deasupra Universității Petre Andrei),Tel: 215524, 215539

TURCIA:
ANTALYA; KUSADASI
Hoteluri de 2, 3, 4, 5 stele; masa opțional
Sejur la alegere; Prețuri convenabile
Servicii ireproșabile

GRECIA:
HALKIDIKI; CRETA; CORFU;
KATERINI; PLATAMONAS;
Hoteluri,vile; masa opțional
Sejur la alegere; Asigurăm viza

EXCURSII ELEVI
Circuit clasic 7 zile
Autocar
31.10 - 8.11

KLM
PRIN ICAR TOURS
Str. Costache Negri 43-parter, tel/fax: 216.319
Rezervări non stop: 094/606.426

Lufthansa
PRIN ICAR TOURS
Str. Costache Negri 43-parter, tel/fax: 216.319
Rezervări non stop: 094/606.426

PARIS
ZBOR CHARTER
(în fiecare vineri)
PRIN ICAR TOURS
Str. Costache Negri 43-parter, tel/fax: 216.319
Rezervări non stop: 094/606.426

PROSPER MERIDIAN
LITORAL - MUNTE
toate stațiunile
AGROTURISM
Italia - Spania - Israel - Grecia
Turcia - Ungaria
Iași, str. Arcu 25, sc. B, parter (mai jos de legătorie), tel: 032/211060, 112538

ATLANTIC TURISM COMPANY
Italia + Franța + Spania
5 - 16 octombrie
★ 900 USD ★ inscrieri: pina la 15 septembrie ★

INSTANTANEU
rezervări și eliberări de bilete
AVION / AUTOCAR
Iași, bd. Ștefan cel Mare B1-B2 galeriile comerciale, mezanin ☎ 032/21.38.72

Excursii
ITALIA
(săptămînal de la 800$)
GRECIA
(lunar de la 300$)
ANGLIA
(săptămînal de la 800$)
CIPRU
(săptămînal de la 600$)
DUBAI
(lunar de la 700$)
SLOVENIA
CROAȚIA

Avion
BRITISH AIRWAYS
Alitalia
swissair
MALEV Hungarian Airlines
KLM
Emirates
ČSA CZECH AIRLINES
AIR FRANCE
Lufthansa
BALKAN,
TAROM, ROMAVIA,
AUSTRIAN AIR LINES,
TURKISH AIRWAYS

Autocar
DOUBLE T
EUROTIME
ATLASSIB
Touring
EUROPABUS
ITALIA, ELVEȚIA
Germania, Spania,
Franța, Portugalia
Anglia, Austria,
Scandinavia,
Benelux, Irlanda

TRANS EUROPA din Iași
PLECĂRI SĂPTĂMÎNALE
Nurnberg, Ingolstadt,
Munchen, Augsburg, Ulm,
Stuttgart, Karlsruhe,
Mannheim, Frankfurt
Munte
Izvoru Mureșului,
Lacu Roșu, Sinaia,
Slănic Moldova,
Vatra Dornei, Predeal,
Băile Tușnad, Bușteni,
Băile Felix, Covasna,
Durău, Poiana Brașov
Delta Dunării

TOTEM AGENȚIE DE TURISM
Str. Păcurari nr. 8 (la 50 m de Biblioteca M. Eminescu), tel.: 032/217380, tel./fax: 032/213545, totem@mail.dntis.ro

net
COMPANIA de TURISM
6600 Iași, Piața Unirii 6-Mezanin
Tel/Fax: 032-117.596-213.450
e-mail: net@nordest.ro
Internet: www.nordest.ro

ticketing aerian și rutier ■ sejururi ■ excursii interne și externe
vacanțe la mare și la munte ■ simpozioane, conferințe, cocktail-uri
rezervări cazare și masă ■ închirieri autoturisme și autocare

net
Tu știi cînd
Noi știm unde

KLM
Lufthansa
AUSTRIAN AIRLINES
ČSA CZECH AIRLINES
swissair
BRITISH AIRWAYS
TAROM
Hertz
AIR FRANCE
OLYMPIC AIRWAYS
TURKISH Airlines
eurolines
MALEV
Touring

Monitorul Publicitate

CU NOI CREDITUL CEC MERGE LA SIGUR

Stef agenţie imobiliară

str. Lăpuşneanu, nr. 16

Tel: 215933; 216749 program 8-20

CENTRU-COPOU

■ 1 cameră, 34 mp, et.1/2, parchet, situată în zonă ultracentrală, cu facilităţi deosebite, C. Civic, 12.000 USD, neg. (2674)

■ 2 camere, D, 52 mp, 6/9, faianţă-gresie baie-bucătărie, gresie hol, parchet, telefon, telecablu, boxă, Independenţei, 18.000 USD. (2476)

■ 3 camere, D, 75 mp, et. 1, faianţă baie-bucătărie, marmură, parchet, telefon, telecablu, 2 balcoane (unulînchis), Tg. Cucu, 150 milioane lei, neg. (2467)

■ 3 camere, SD, 60 mp, et. 3, faianţă-gresie baie-bucătărie, parchet, telefon, telecablu, balcon închis, Codrescu, 130 milioane lei. (2548)

■ 4 camere, 100 mp, parter înalt, faianţă-gresie baie-bucătărie, parchet, telefon, telecablu, 2 balcoane închise, 2 băi, zonă liniştită, Copou, 40.000 USD, neg. (2574)

GARĂ-AUTOGARĂ

■ 4 camere, D, 90 mp, et. 3, parchet, 3 balcoane, Autogară, la vile, 250 milioane lei. (2367)

■ 5 camere, 120 mp, et. 1, 3 băi, 2 bucătării, faianţă, gresie 2 băi, linoleum, 2 balcoane, Gară, 300 milioane lei, neg. (2693)

PĂCURARI-CANTA

■ 1 cameră, D, 40 mp, et. 6, telefon, telecablu, balcon închis, liber, Păcurari, 48 milioane lei, neg. (2427)

PODU ROŞ-CANTEMIR

■ 2 camere, SD, 40 mp, 2/4, faianţă+gresie baie-bucătărie, parchet, telefon, telecablu, balcon închis, Podu Roş, 70 milioane lei. (2526)

■ 3 camere, SD, 65 mp, 3/4, faianţă baie-bucătărie, parchet, balcoin închis, parcare, Podu Roş, 85 milioane lei, neg. (2627)

TĂTĂRAŞI-METALURGIE

■ 2 camere, SD, 50 mp, et. 3, faianţă baie, parchet, telefon, telecablu, balcon, Tătăraşi, 75 milioane lei. (2610)

ALEXANDRU-DACIA

■ 4 camere, D, 100 mp, parter, faianţă baie-bucătărie, linoleum, telefon, telecablu, Alexandru, 85 milioane lei. (2549)

NICOLINA-CUG

■ 2 camere, D, 54 mp, parter, faianţă-gresie baie-bucătărie, parchet, telefon, telecablu,boxă subsol, Nicolina, 66 milioane lei. (2609)

CASE-TERENURI

■ Vilă 9 camere, două bucătării, două băi, un grup sanitar, scară interioară, scară exterioară, două garaje, două magazii, beci, terasă, centrală proprie cu gaz, 384 mp construiţi, 200 mp teren, Păcurari, 250.000 USD. (2758)

OFERTĂ SPECIALĂ

■ Vilă de lux, în zonă semicentrală, în curs de finisare, cu trei nivele şi o suprafaţă construită de 440 mp, compusă din 8 camere, două băi, două bucătării, garaj, centrală proprie pe gaz metan. Vila se poate şi închiria pe o perioadă mai lungă. Preţ neg. Se acceptă variante diverse.

■ Închiriez apartament 2 camere, ultacentral, Bacău, bun şi pentru sediu de firmă, chiria anticipat pe 3-6 luni.

■ 1362 mp teren, cu autorizaţie de construcţie, canalizare, apă, zona Ticău. Preţ neg. la faţa locului.

■ 435 mp, zonă centrală, 45 USD/mp. (1979)

SPAŢII COMERCIALE

■ 140 mp, zonă ultracentrală, 90,000 USD. (2468)

■ 112 mp, zona Hala Centrală, 120.000 USD, neg. la vînzare.

OFERTĂ SPECIALĂ

Apartament, 3 camere, et. 1, SD, semimobilat, multiple îmbunătăţiri, 1200 mp teren intravilan şi 6000 mp pădure, zona Motel-Bucium. Preţ negociabil. Telefon 171741.

COMPANIA IMOBILIARA

IASI, HOTEL "UNIREA" CAM 106

TEL/FAX:032-21.62.62

CASTER

SIGURANTA-PROFESIONALISM-CALITATE

GARĂ-AUTOGARĂ - et. intermediar

■ Garsonieră, conf. I, et. 1, Străp. Silvestru, 55 milioane lei,neg. (1072)

■ 3 camere, D, 72 mp, 6/8, îmbunătăţiri, Străp. Silvestru, 160 milioane lei, neg. (3111; 3112; 3045)

■ 4 camere, 96 mp, 4/7, str. Gării, 190 milioane lei, neg. (4024)

■ 4 camere, 93 mp, et. 3, + 1 cameră la mansardă, boxă subsol, amenajat de lux, bloc tip vilă, Autogară, 42.000 USD. (4043)

GARĂ-AUTOGARĂ - parter-ultimul etaj

■ 1 cameră, 40 mp, la stradă, liber, ideal pentru privatizare, Străp. Silvestru, 62 milioane lei. (1036)

CANTA-PĂCURARI - et. intermediar

■ 1 cameră, 6/8, Şos. Păcurari, 50 milioane lei. (1081)

■ 2 camere, D, 56 mp, et. 1, boxă subsol, liber, bloc vechi, Toma Cozma; 140 milioane lei, neg. (2176)

■ 3 camere, 4/8, f. bine întreţinut, îmbunătăţiri, Sos. Păcurari, 68 milioane lei. (3106)

■ 3 camere, D, 3/6, îmbunătăţiri, Sos. Păcurari, 100 milioane lei. (3082; 3091)

■ 3 camere, D, 3/4, Toma Cozma, 90 milioane lei, neg. (3059)

■ 4 camere, D, 100 mp, 3/6, vizavi de Autobază, 110 milioane lei, neg. (4035; 4013)

CANTA-PĂCURARI - parter-ultimul etaj

■ 3 camere, D, parter înalt, boxă subsol, ideal ptr. privatizare, bloc vechi, după Biblioteca "Eminescu", 30.000 USD. (3152)

■ 3 camere, D, p., cu balcon, boxă subsol, la stradă,Sos. Păcurari, 110 milioane lei, neg. (3102)

■ 3 camere, D, p., balcon, Canta, vedere la stradă, 80 milioane lei, neg. (3113)

CENTRU - ET. INTERMEDIAR

■ 1 cameră, 40 mp, et. 2, balcon 6 m, îmbunătăţiri, liber, C. Civic, 110 milioane lei, neg. (1045; 1054)

■ 2 camere, D, 5/8, două balcoane, bdul Independenţei, 17000 USD. (2179)

■ 2 camere, D, 60 mp, et. 1, multiple îmbunătăţiri, C. Civic, 20.000 USD, neg. (2138)

■ 2 camere, D, 47 mp, 7/10, curăţenie recentă, îmbunătăţiri, C. Negri, 120 milioane lei,neg. (2108)

■ 2 camere, D, 6/7, Piaţa Unirii, 115 milioane lei. (2018; 2009; 2126)

■ 3 camere, D, et. 2, 76 mp, îmbunătăţiri, C. Civic, 230 milioane lei, neg. (3126; 3070)

■ 4 camere, D,et. 2, V. Alecsandri, 250 milioane lei. (4010)

■ 4 camere, D, et. 1, 2 băi, total mobilat şi utilat, amenajat de lux, liber, Sf.Lazăr, 300 milioane lei. (4012)

CENTRU - parter-ultimul etaj

■ 2 camere, ND, 47 mp, demisol, ultracentral, ideal privatizare, 130 milioane lei. (2156)

■ 2 camere, D, parter, liber, ideal privatizare, C. Negri, 17.000 USD,neg. (2132)

■ 3 camere, SD, et. 1, lîngă Centrul Cultural Francez, 21.000 USD, neg. (3071; 3089 (5000 USD))

COPOU - ET. INTERMEDIAR

■ 2 camere, D, 5/8, bdulcopou, 120 milioane lei. (2055)

■ 2 camere, D, 60 mp, et. 1, boxă subsol, bloc tip vilă, Macazului. (2143; 2007)

■ 3 camere, SD, 60 mp, 3/4, îmbunătăţiri, Codrescu, 140 milioane lei, neg. (3148)

COPOU - parter-ultimul etaj

■ 2 camere, D, parter înalt, boxă, liber, bun ptr. privatizare, bdul Copou, 110 milioane lei. (2076)

■ 4 camere, 88 mp, parter, 3 balcoane închise, boxă subsol, f. bine întreţinut, vizavi de Grădina Botanică, 30.000 USD. (4033)

TĂTĂRAŞI - et. intermediar

■ Garsonieră, conf. II, et. 2, complex T. Vladimirescu, 38 milioane lei. (1038)

■ 1 cameră, 40 mp, deasupra Policlinicii "Sf.Maria", liber, 58 milioane lei. (1047; 1044)

■ 1 cameră, et. 2, Grădinari, 40 milioane lei. (1079)

■ 2 camere, D, 56 mp, 7/10, două balcoane închise, amenajat de lux, boxă subsol, I. Creangă, 90 milioane lei, neg. (2171)

■ 2 camere, SD, conf. I, et. 1, Stejar, 75 milioane lei, neg. (2129)

■ 3 camere, D, 86 mp, 6/8, 3 balcoane închise, 2 băi, multiple îmbunătăţiri, boxă, garaj 25 mp, Oancea, 180 milioane lei, neg. (3109)

TĂTĂRAŞI - parter-ultimul etaj

■ Garsonieră, conf. I, parter, balcon, instalaţie sanitară separată, 43 milioane lei, neg. (1060; 1067)

■ 1 cameră, 40 mp, parter, la stradă, Oancea, 60 milioane lei. (1070)

■ 2 camere, D, et. 4, izolaţie recentă, lîngă complexul studenţesc, 70 milioane lei, neg. (2187)

■ 2 camere, ND, conf. I, 47 mp, parter cu balcon, bdul T. Vladimirescu, 65 milioane lei, (2119; 2117)

■ 3 camere, SD, et. 4, liber, bine întreţinut, I. Creangă, 60 milioane lei, neg. (3125)

■ 3 camere, D, parter, la stradă, bun ptr. privatizare, 75 milioane lei. (3140; 3001)

■ 4 camere, D, parter, ideal ptr. privatizare, bdul T. Vladimirescu, 28000 USD, neg. (4045)

■ 4 camere, SD, 90 mp, et. 4, cu pod, 3 balcoane, 2 băi, V. Lupu, 120 milioane lei, neg. (4046)

TG. CUCU - et. intermediar

■ 2 camere, D, et. 2, P. de Fier, 80 milioane lei. (2183)

■ 2 camere, D, et. 2, P. de Fier, 80 milioane lei. (2074)

■ 3 camere, D,et. 2, P.de Fier, 120 milioane lei. (3032)

■ 4 camere, D,et. 1, P. de Fier, 170 milioane lei, neg. (4030)

TG. CUCU - parter-ultimul etaj

■ 1 cameră, 35 mp, et. 4, fără probleme cu izolaţia, P. de Fier, 58 milioane lei, neg. (1065)

■ 1 cameră, 35 mp, et. 4, fără probleme cu izolaţia, P. de Fier, 85 milioane lei, neg. (1049)

■ 2 camere, D, et. 4, Prof. Paul, 70 milioane lei. (2104)

■ 2 camere, D, et. 4, Prof. Paul, 72 milioane lei. (2184)

■ 2 camere, ND, 47 mp, parter, amenajat ptr. birouri, bdul T. Vladimirescu, 120 milioane lei. (2164; 2092)

CANTEMIR - et. intermediar

■ 2 camere, D, 4/10, 2 balcoane închise, îmbunătăţiri, lîngă Casa Sindicatelor, 80 milioane lei, neg. (2079)

CANTEMIR - parter-ultimul etaj

■ 2 camere, SD, et. 4, foarte bine întreţinut, bdul N. Iorga, 65 milioane neg. (2146)

■ 2 camere, SD, et. 4, liber, al. Decebal, 55 milioane lei. (2075)

PODU ROŞ - et. intermediar

■ 2 camere, D, et. 1, 80 milioane lei. (2177)

■ 2 camere, ND, confort I, 47 mp, Splai Bahlui, vizavi de Facultatea Electrotehnică, 70 milioane lei. (2148)

■ 3 camere, SD, 72 mp, et. 3/4, Al. Rozelor, 85 milioane neg. (3139)

PODU ROŞ - parter-ultimul etaj

■ 2 camere, SD, 47 mp, la stradă, ideal ptr. privatizare, 120 milioane lei. (2178)

■ 2 camere, SD, parter, Aleea Rozelor, 70 milioane lei, neg. (2185)

■ 2 camere, SD, 47 mp, p. bine întreţinut, ideal pentru privatizare, 75 milioane lei. (2124)

■ 2 camere, SD, et. 4, bine întreţinut, liber, Primăverii, 60 milioane lei. (2086, 2078)

■ 2 camere, ND, 47 mp, parter cu balcon, multiple îmbunătăţiri, vizavi de Restaurantul Cotnari, 85 milioane lei. (2066)

■ 2 camere, SD, parter înalt, Al. Rozelor, 67 milioane lei neg. (2034)

NICOLINA - et. intermediar

■ 1 cameră, et 2, îmbunătăţiri, Împăcării, 55 milioane lei (1040)

■ 1 cameră , et. 3, 40 mp, Sos. Nicolina, 50 milioane neg. (1031, 1073)

■ 3 camere, D, et. 1, foarte bine întreţinut, Împăcării, 80 milioane lei (3097)

■ 3 camere, D, et. 1/4, 73 mp, multiple îmbunătăţiri + o cameră la parter, bdul Poitiers, 120 milioane lei (3144)

■ 4 camere, D, et. 3/8, Sos. Nicolina, 100 milioane lei, neg. (4040, 4037)

NICOLINA - parter-ultimul etaj

■ 2 camere, D, parter înalt, boxă subsol, instalaţie sanitară separată, Orientului, 65 milioane lei, neg. (2173; 2188)

■ 2 camere, D, parter, boxă subsol, Frumoasa, 58 milioane lei (2145)

■ 2 camere, D, parter, bun ptr. privatizare, Libertăţii, 73 milioane lei neg. (2087)

■ 2 camere, D, et. 4, liber, Egalităţii, 55 milioane lei (2090)

■ 3 camere , D, parter, cu uscător, îmbunătăţiri, Libertăţii, 78 milioane. (3012)

■ 3 camere, D, et. 4, Împăcării, 68 milioane lei. (3013)

■ 4 camere, D, parter, 75 milioane lei neg. (4044)

■ 4 camere, D, 4/8, îmbunătăţiri, Împăcării, 130 milioane lei, neg. (4047)

ALEXANDRU - et. intermediar

■ 2 camere, SD, et. 2, Sos. Nicolina, 60 miloane lei neg. (2147)

■ 3 camere, SD, et. 2, bine întreţinut, Muşatini, 54 miloane lei neg. (3093, 3092, 3096)

ALEXANDRU - parter-ultimul etaj

■ 2 camere, D, parter, bun pentru privatizare, Sos. Nicolina, 54 milioane lei neg.. (2151)

■ 3 camere, D, 68 mp. parter, balcon închis, bine întreţinut, bdul Alexandru, 75 milioane lei. (3081)

■ 4 camere, D, parter, str. Milcov, 90 milioane lei neg. (4042)

TERENURI

CENTRU-COPOU

■ 2700 mp, zona Agronomie, cu vie şi pomi fructiferi, gaz, apă, curent electric, 8 USD/mp. (5196)

■ 1200 mp Copou, toate facilităţile, ideal pentru construcţie, 100 USD/mp, neg. (5152)

■ 930 mp, C. Civic, cu certificat de urbanism, 100 USD/mp. (5091)

■ 435 mp, Centru, teren drept, toate facilităţile, cu certificat de urbanism, 60 USD/mp, neg. (5099)

■ 1500 mp, după blodurile din Agronomie, teren drept, apă, gaz, 165 milioane lei, neg. (5073)

■ 380 mp, Sărărie, deschidere la stradă, toate facilităţile, 40 USD/mp, neg. (5070)

■ 306 mp, Copou, lîngă penitenciar, 45 milioane lei. (5066)

■ 480 mp în spatele Mitropoliei, teren drept, cu certificat de urbanism, toate facilităţile, 80 milioane lei. (5025)

■ 1280 mp lîngă Poliţia Municipiului, usor înpantă, 55 USD/mp, neg. (5005)

■ 575 mp, zona Sf. Lazăr, 20 m deschidere la stradă, 80 milioane lei. (5072)

■ 280 mp, Copou, Aurora, toate facilităţile,170.000 lei/mp. (5138)

TUDOR VLADIMIRESCU - TĂTĂRAŞI

■ 1300 mp V. Lupu, 26 m deschidere la stradă, teren drept ptr. construcţie, 20 USD/mp (5145); (5006)

■ 383 mp în complexul studenţesc, teren drept, cu certificat de urbanism, toate facilităţile, 65 milioane lei, neg. (5116)

■ 1587 mp, Oancea, în spatele complexului studenţesc, teren drept, 26 m deschidere la stradă, 12 USD/mp, neg. (5117)

■ 875 mp, Oancea, în spatele Spitalului "Sf. Maria", 22 m deschidere la stradă, 55 milioane lei, neg. (5118)

■ 548 mp, Bucşinescu, lîngă "Iassyfarm", 15 m deschidere la stradă, cu proiect (P+1+2); 120 milioane lei, neg. (5064)

■ 500 mp, Smîrdan, 13 m deschidere la stradă, garaj din cărămidă, beci, ideal ptr. spălătorie auto; 40.000 USD, cu posibilitate de achitare în două rate. (5090)

■ 480 mp, T. Vladimirescu, la intersecţia Bucşinescu cu V. Lupu, cu certificat de urbanism, 25 USD/mp, neg. (5007)

PĂCURARI

■ 2200 mp, înaonte de Popas, 37 m deschidere la şosea, cu iaz populat, 170 milioane lei, neg. (5193)

■ 700 mp, la sos. Păcurari, zona Coleus, toate facilităţile, 60 USD/mp. (5190)

■ 580 mp Toma Cozma, 14 m deschidere la stradă, toate facilităţile, 21000 USD, neg. (5194)

■ 487 mp lîngă noul centru de afaceri, cu certificat de urbanism, 200 milioane lei. (5184)

■ 1750 mp, înaintea Popasului Păcurari, 12 m deschidere la şosea, ptr. construcţie, 10 USD/mp, neg. (5123)

■ 5000 mp, la ieşirea din Păcurari, 70 m deschidere la şosea, cu certificat de urbanism; 15 USD/mp, neg. (5108)

■ 1310 mp, la ieşirea din Păcurari, pe stînga, după postul de poliţie, 50 m deschidere la şosea, acces la calea ferată, 20 USD/mp. (5084)

■ 2500 mp, Păcurari, lîngă "Eurogaz", 30.000 lei/mp, toate facilităţile. (5058)

■ 13.800 mp, lîngă ferma de partid, 15.000 lei/mp. (5038; 5037)

■ 1400 mp, în spatele cofetăriei "Mimoza", 10 USD/mp. (5001)

■ 390 mp, Canta, lîngă BJATM, cu certificat de urbanism, 32 milioane lei. (5103)

■ 304 mp, str. Păcurari, teren drept, toate facilităţile, 12 m deschidere la stradă, ideal ptr. construcţie, 75 milioane lei, neg. (5153)

■ 3 ha lîngă Antibiotice, la şosea, cu autorizaţie de construcţie, ideal ptr. amenajare parc auto, 3 USD/mp, neg. Se vinde şi parcelat. (5168)

PODU ROŞ - CANTEMIR - NICOLINA

■ 2083 mp, 17 m deschidere la şos. Nicolina, cu certificat de urbanism, 10 USD/mp, neg. (5150)

■ 410 mp, Nicolina-CUG, 50 m deschidere la stradă, posibilitate apă, gaz, 80.00 lei/mp, neg. (5024)

■ 632 mp, Nicolina-CUG, deschidere la două străzi - 20 x 30, 10 USD/mp, neg. (5085)

■ 320 mp, Primăverii, lîngă magazinul de piese auto, 5500 USD. (5086)

BUCIUM

■ 1000 mp, lîngă IVV cu certificat de urbanism şi proiect (p+1), 50 milioane lei, neg. (5199)

■ 1250 mp, 800 m după postul de poliţie, 20 m deschidere la stradă, cu certificat de urbanism, 14 USD/mp, neg. (5195)

■ 1000 mp, str. Plopii fără soţ, 21 x 46, teren drept, toate facilităţile, ideal ptr. construcţie, 20 USD/mp. (5004)

■ 900 mp, 20 m deschidere la sos. Bucium, teren drept, vizavi de hanul "Trei Sarmale", 15 USD/mp. (5140)

■ 1760 mp, 50 m deschidere la sos. Bucium şi la stradela Motel, 4 USD/mp. (5113)

■ 9600 mp, vizavi de motel "Bucium", 180 m deschidere la DN 24, 8 USD/mp, neg. (5110)

■ 5200 mp, 89 m deschidere la terenul (5110) şi 89 m deschidere la drumul forestier, 7 USD/mp, neg. (5111)

■ 5000 mp, 500 m după postul de control, 66 m deschidere la sos. Bucium, teren drept, 23 USD/mp, neg. (5109)

■ 1000 mp, vizavi de spitalul "Clunet", 20 m deschidere la stradă, cu certificat de urbanism, 8 USD/mp, neg. (5016)

■ 1250 mp, în apropiere de hanul "Trei Sarmale", 80 milioane lei, neg. (5041)

■ 1100 mp, Bucium, IVV, construibil, 75 milioane lei, neg. (5034)

■ 5000 mp, Bucium, IVV, 50.000 lei/mp, neg. Se vinde parcelat. (5063)

■ 3360 mp, Bucium - Releu, teren drept, construibil, 160 milioane lei. Se vinde şi parcelat. (5012)

■ 2800 mp, 30 m deschidere la stradă, com. Bîrnova, teren drept, zonă turistică. (5019)

ALTE ZONE

■ 2500 mp, 20 m deschidere la sos. Iaşi-Ungheni, toate facilităţile, în apropiere de calea ferată, 35.000 lei/mp. (5147)

■ 2400 mp, Breazu, teren drept; 1000 mp Aroma Viilor spre Munteni, 15.000 l;ei/mp. (5068; 5071)

■ 3 ha, Breazu, la şosea, 30 m deschidere, în apropierea staţiunii experimentale, 15.000 lei/mp. (5027)

■ 735 mp, Cirlig, 3 km de Sărărie, 12 milioane lei. (5065)

SPAŢII COMERCIALE

■ 140 mp, bloc nou, lîngă Piaţa Independenţei, mezanin, 90.000 USD. (5151)

■ 125 mp, Nicolina, intrare separată, ideal ptr. depozit, 160 milioane lei + TVA. (5029)

■ 50 mp, ultracentral, 300 milioane lei. (5178)

■ 30 mp, Stefan cel Mare, liber, 13.000 USD. (5162)

■ 40,5 mp, amenajat ptr. magazin, birou, grup sanitar, cu societate, contract de închiriere, Nicolina I, la stradă, 50 milioane lei, neg. (5060)

■ 100 mp, Tigarete, compartimentat, din metal şi sticlă, apă, gaz, la stradă + 270 mp teren, 120 milioane lei. (5052)

■ Şi în alte zone ale oraşului.

CASE

■ 2 camere, baie, bucătărie, beci, 700 mp teren, gaz, canalizare, Sărărie, 250 milioane lei, neg. (5198)

■ Centru, casă 2 camere, din cărămidă + 250 mp teren, 14000 USD, neg. (5124; 5046; 5032)

■ Ultracentral, casă (P+1), 3 camere, D+2 holuri, 2 băi, 2 bucătării, scară interioară + 300 mp teren, 600 milioane lei, neg. (5050)

■ Tătăraşi, Moara de Vînt, 3 camere, baie, bucătărie, din cărămidă, acoperită cu tablă, gaz, canalizare, garaj, 540 mp, 350 milioane lei. (5128)

■ Tătăraşi, în spatele Spitalului de Neurochirurgie, 2 camere, D, hol, bucătărie, magazie, garaj, Sc - 60 mp, St - 250 mp, 150 milioane lei., neg. (5048)

■ Şi în alte zone ale oraşului.

ÎNCHIRIERI

OFERTE

■ Apartamente 1, 2, 3, 4 camere, central şi semicentral.

■ Apartament 3 camere, în vilă, Copou, mobilat elegant, baie, bucătărie, 1300 USD/lună. (6053)

■ Apartament 5 camere, et. 1, cu intrare separată în vilă, Copou, construcţie nouă, 160 mp, baie, bucătărie, două terase, încălzire centrală, 700 USD/lună, neg. (6058)

■ Apartament 1 cameră, Gară, nemobilat, cu telefon, curăţenie recentă, boxă subsol, et. 1, 110 USD/lună; avans. (6033)

■ Apartament 2 camere, Podul de Fier, nemobilat, parter, la stradă, bun ptr. sediu firmă, 1,5 milioane lei/lună. (6034)

■ Apartament 3 camere, et. 7/8, total mobilat şi utilat, Independenţei, 500 USD/lună. (6032)

■ Casă, Sărărie, 2 camere, 80 mp, ideală ptr. depozit, 350 USD/lună. (6023)

■ Casă, ultracentral, 3 camere, 2 băi, 2 bucătării, la stradă, 400 USD/lună. (6021)

■ 24 mp, Centru, amenajat ptr. birou, 200 USD/lună. (6028)

■ 50 mp, ultracentral, 3 milioane lei/lună. (6019)

■ 86 mp, Stefan cel Mare, 10 USD/lună. (6036)

■ Copou, apartament 3 camere, 100 mp, la vilă, baie, bucătărie, mochetat, încălzire centrală, ideal ptr. sediu firmă, 350 USD/lună. (6001)

■ Apartament 3 camere, D, et. 7/10, liber, mobilat, Tg. Cucu, 300 USD/lună. (6026)

CERERI

■ Spaţiu minim 100 mp, ptr. sediu firmă.

■ Apartamente, spaţii comerciale, în orice zonă a oraşului.

■ Spaţii 15-20 mp, ptr. birouri, la stradă, eventual apartament sau garsonieră, parter, zonă cu vad.

CUMPĂRĂRI

■ Teren ptr. construcţie PECO, spălătorie auto.

■ Teren la stradă ptr. sediu firmă.

■ Apartamente, case, terenuri, spaţii comerciale, în orice zonă a oraşului.

■ Casă + teren, central, semicentral, la stradă, ptr. sediu firmă.

MONITORUL CULTURAL

IMOBILIARE

VÎNZĂRI APARTAMENTE

■ Apartament cu o cameră, et. II, telefon, cablu. Telefon 094543531. (1752145)

■ Apartament cu o cameră în Păcurari, et. 4/8, cu multiple îmbunătăţiri. Relaţii la telefon 251031, după ora 15,00. Exclus agenţi imobiliari. Nu deranjaţi inutil. (1753372)

■ Apartament cu o cameră, et. 3, bloc la stradă, lîngă pasarela Nicolina, cu modificări interioare, balcon închis, interfon. Telefon 122720. (1753359)

■ Garsonieră, conf. I, et. 2/9, zona Tătăraşi, faianţă, îmbunătăţiri. Preţ negociabil. Telefon 271735. (1754063)

■ Garsonieră, conf. III, mobilată, cablu, curăţenie făcută. Telefon 167398, orele 11,00-15,00. (1754308)

FOARTE URGENT! GARSONIERĂ SLĂNIC-MOLDOVA

■ La strada principală, parter înalt, multiple îmbunătăţiri, deosebită, negociabil. Tel. 033-733262, 092-237341.

URGENT!

■ BACĂU - ULTRACENTRAL, 3 decomandate, centrală proprie, 2 băi, 2 balcoane, telefon, îmbunătăţiri, curat, 150 milioane lei. Tel. 01-3022551.

FOARTE URGENT! GARSONIERĂ SLĂNIC-MOLDOVA

■ La strada principală, parter înalt, multiple îmbunătăţiri, deosebită, negociabil. Tel. 033-733262, 092-237341.

2 CAMERE

APARTAMENT 2 CAMERE

Apartament 2 camere, SD, zona Păcurari, cablu. Preţ negociabil 68 milioane lei. Telefon 168869. (1754012)

■ Ultra central - Cina, apartament 2 camere, balcon dublu, la bulevard, boxă 20 m.p., faianţă - baie, bucătărie, hol mărit, cablu. Telefon 145820. Preţ 20.000 S. negociabil. (1752055)

■ Apartament 2 camere, sos. Naţională 184 A, zonă deosebită, confort. Plata anticipat pe un an de zile. Telefon 135829. (1752351)

■ Apartament 2 camere, conf. II, ND, zona Minet. 2. Preţ avantajos. Telefon 164332. (1752047)

■ Urgent. Apartament 2 camere, D, Mircea cel Bătrîn 14, stare foarte bună. Telefon 166540. (4470411)

■ Apartament 2 camere, necomandat, et. II cu îmbunătăţiri. Preţ negociabil. Telefon 232696. (4470435)

■ Apartament 2 camere decomandate, zona T. Vladimirescu. Telefon 174174, după orele 18,00 sau 034/186435

■ Apartament 2 camere, zona Super Copou, telefon 140088. Preţ negociabil. (5601902)

■ Apartament 2 camere, SD, et. 1, telefon, cablu, strada Stefan cel Mare (lîngă Apollonia), 13.500 USD sau echivalentul în lei, negociabil. Telefon 147801, după orele 16,00. (1754299)

■ Apartament 2 camere, ultracentral, conf. I, parter, bun pentru privatizare, în Paşcani. Telefon 032/763481. (1754293)

3 CAMERE

■ Vaslui - Apartament 3 camere, D, conf. I, et. 4, central. Telefon 032/111489, după orele 18,00.

■ Apartament 3 camere, conf. I, etaj 1, îmbunătăţiri, Canta (Păcurari). Preţ negociabil 120 milioane. Telefon 259200.

■ Apartament 3 camere, D, Mircea cel Bătrîn, 78 mp, 75 milioane lei, neg. Telefon 113220. (1753336)

■ Apartament 3 camere, D, Mircea cel Bătrîn, 78 mp, 75 milioane lei, neg. Telefon 113220. (1754275)

■ URGENT. Apartament 3 camere, SD, Autogară (la Farmacia "Semis"), din cărămidă, parchet, balcon închis, telefon, faianţă, 130 milioane lei. Telefon 113472; 112591. (1753479)

■ Apartament 3 camere, zona Tătăraşi, conf. I, D, et. 3/4. Telefon 154543, orele 8,00-12,00 şi 18,00-21,00.

■ Apartament 3 camere, semidecomandat, telefon, et. 1; 49 m.p., zona Alexandru cel Bun. Telefon 094509850; 162864; 178420. (1753342)

■ Apartament 3 camere, D, conf. I, et. 4/4, balcon închis, 2 băi, telefon, telecablu, zona Nicolina, preţ negociabil. Telefon 123419, zilnic, orele 8,00-20,00. (1754291)

■ Apartament 3 camere, (liber, multiple îmbunătăţiri, cu boxă şi garaj) în B-dul Independenţei. Telefon 219819. (1752136)

■ URGENT. Apartament 3 camere, C. Civic. Telefon 113672

■ Apartamente 3 camere, decomandate, etj. 3, cu garaj, în Slănic Moldova. Relaţii la telefon 094587050.

■ Apartament 3 camere, SD, et. 2 - Sărărie nr. 6. Preţ negociabil 60-65 milioane lei. Telefon 114452

■ Apartament 3 camere, semidecomandat, întreţinut, cu mici înbunătăţiri, 70 milioane negociabil, str. Musatini nr. 35, bl. R3, Sc. A, parter, ap. 4. (1752626)

4-5 CAMERE

APARTAMENT 4 CAMERE

■ Et. 4, str. Uranus (Sf. Lazăr), zonă liniştită, stare foarte bună, balcon închis, interfon, telefon, posibilitatea garaj. Telefon 092/371618. FĂRĂ AGENŢII!

■ Botoşani - Apartament 4 camere, zonă bună, parchet, 2 băi, et. 2. Relaţii la telefon 031/515739. (1754420)

■ Apartament 4 camere, 110 mp, conf. I, 4/8, Nicolina, prima staţie de la Podu Roş, la stradă, spaţios, îmbunătăţiri şi compartimentare deosebită. Preţ neg. Telefon 126060. (1753289)

■ Apartament 4 camere, 120 mp, et. 1, zona centrală Piatra-Neamţ. Relaţii la telefon 157564, orele 14,00-22,00. (1754261)

■ Apartament 4 camere, Copou (Puskin), 4/4, D, 2 logii închise, 2 grupuri sanitare, cămară, garaj parter, boxă, telecablu, telefon, calorifere aluminiu, jaluzele. Telefon 140369. (4470384)

■ Apartament 4 camere, D, parter, ap. 3, parchet, curat, Tomeşti. Preţ neg. la faţa locului, Tomeşti, bl. 28, sc. D, ap. 3. Foarte urgent. (1753373)

■ Apartament 4 camere, et. 1, cu multiple îmbunătăţiri, zona Canta - Păcurari. Telefon 162128. (1754019)

CUMPĂRĂRI

■ Apartament 3 camere, D, et. intermediar, zona Nicolina I-II. Ofer maximum 80 milioane lei. Fără intermediari. Telefon 220111. (1753147)

■ Apartament 2-3 camere, în Păcurari. Ofer preţ maxim. Telefon 092/413386. (1752103)

■ Apartament 2 camere, conf. I sau II, zona Tătăraşi - Ciurchi sau Triumf. Ofer 50 milioane, Telefon 272909. (1754099)

ÎNCHIRIERI APARTAMENTE

■ Etaj I vilă, zona Copou, compus din 5 camere şi dependinţe, 160 mp, intrare separată, cu toate utilităţile. Pretabil sediu firmă. Telefon 142289. (1246249)

■ Cameră decomandată la două studente, 250.000 lei/lună/persoană, plata anticipat - 6 luni. Acces calculator, telefon. Telefon 157028, după orele 16,00. (1752627)

■ Cameră mobilată în apartament gol, la două fete serioase, eleve sau studente, rog seriozitate. Telefon 231683/232374. (1753400)

■ Cameră mobilată, acces baie, bucătărie, unei fete nefumătoare, zonă foarte bună, vă rog seriozitate. Nu deranjaţi inutil. Telefon 232374. (1753400)

■ Primim în gazdă patru studente sau eleve, cu o chirie de 250.000 lei. Telefon 214393. (1752179)

■ Apartament cu două camere, zona Podu Roş, mobilat, frigider, aragaz, tv color, cablu, telefon, anticipat pe un an. Telefon 139839. (1752179)

■ Apartament 3 camere la un student străin (preferabil grec). Telefon 111582, orele 9,00-14,00. (1753493)

■ Apartament 3 camere, SD, mobilat, perioadă îndelungată. Telefon 250370

OFERTE

■ Primesc în gazdă. Telefon 179223, seara. (1754083)

■ Garsonieră conf. I, zona Tătăraşi - "Doi băieţi". Telefon 175944. (1754082)

■ Gazdă (cameră decomandată) la o studentă. Telefon 173948. (1754079)

■ Am două camere de închiriat, persoane serioase. Cartier Tătăraşi, str. Eternităţii nr. 73. Telefon 179911 - familia Iftode Vasile. (1752130)

■ Casă 4 camere, zonă semicentrală, str. Săvescu 13. Telefon 111335. (1752111)

■ Apartament 2 camere, B-dul Independenţei, et. 2, liber din 15 octombrie 1998. Relaţii suplimentare la telefon 225103, după ora 17,00.

■ Garsonieră îmbunătăţită, zona "Doi Băieţi", 60 USD/lună, anticipat. Telefon 214032.

■ Apartament 3 camere, SD, zonă liniştită (Tătăraşi), pentru studenţi străini, pentru un an. Preţ convenabil. Telefon 092/746632. (1752048)

■ Ofer pentru birouri apartament Piaţa-Sud Bucureşti. Telefon 032/212682. (1753263)

■ Apartament cu o cameră, zona Autogară (CL), curat, mobilat, frigider, telefon, telecablu, 120 USD/lună. Plata anticipat pe un an. Relaţii la telefon 223836 sau 299289. (1753261)

■ Apartament 2 camere, D, parter, nemobilat, telefon, în spatele Poştei Păcurari. Plata anticipat 1 an. Relaţii la telefon 152070.

■ Apartament 2 camere, mobilat, cartier Tătăraşi. Telefon 272378. (1753050)

■ Apartament 3 camere, mobilat, stare foarte bună, telefon, televizor, Centrul Civic. Telefon 212860 sau 217844, orele 18,00-21,00. (1753337)

■ Apartament 3 camere, D, B-dul Copou, lîngă Universitate, conf. deosebit. Relaţii la telefon 171431, după orele 17,00. (1754211)

■ Apartament 2 camere, zona T. Vladimirescu. Telefon 177373. (1754217)

■ Garsonieră în Nicolina I. Telefon, telecablu, mobilată. Plata anticipat pentru un an calendaristic. Telefon 094543531. (1752145)

■ Cameră, D, tot confortul, zona Tg. Cucu. Telefon 118988, între orele 8,00-20,00. (1753397)

■ Oferă cameră decomandată unei studente, cu toate facilităţile, acces, baie, bucătărie, frigider. Telefon 144100. (1752140)

■ Închiriez una cameră în Piaţa Unirii parter, pentru societate comercială. Telefon 111723. (1752155)

■ Caut una sau două fete (studente sau eleve), nefumătoare, serioase, pentru închiriere (gazdă). Telefon 135856. (1753392)

■ Primesc în gazdă două studente serioase (matematică-litere). Condiţii deosebite (vilă), zonă liniştită. Telefon 212401. (1752159)

■ Apartament ultra-central "Centrul Civic" în valută. Relaţii la telefon 114776, după orele 14,00. (1752139)

■ Apartament 2 camere, ultra-central, lîngă Universitatea de Medicină. Telefon 143289, orele 17,00-22,00. (1752158)

■ Primesc în gazdă două studente (eleve). Telefon 171521. (1754061)

■ Primesc în gazdă două eleve (studente). Telefon 176673. (1754067)

■ Primesc în gazdă, în cameră separată, doi tineri căsătoriţi, două fete sau doi băieţi. Telefon 224389. (4470417)

■ Cameră mobilată, Independenţei, la un student(ă), nefumător. Telefon 140800. (1754271)

■ Apartament 2 camere, în valută, ultracentral, mobilat, confort sporit. Telefon 145323. (1752046)

■ Oferim cameră şi bucătărie la familie fără copii, provenind de la ţară cu soţul salariat, contra ajutor gospodăresc. Telefon 225669 (1752840)

■ Apartament 2 camere în zona Codrescu (mobilat, telefon, telecablu). Plata anticipat. Telefon 219274, după orele 18,00. (1752137)

■ Închiriez apartament 2 camere, liber, numai fete. Telefon 030/521267, după 19.00.

DIVERSE

■ Garaj din cărămidă cu pardoseală din beton în suprafaţă de 20 mp, plus curte pentru depozit marfă sau alte utilizări, în zona Păcurari. Deplină siguranţă. Telefon 252722. (1754018)

SCHIMBURI APARTAMENTE

■ Apartament 3 camere, D, Păcurari (str. Culturii), et. 1, cu apartament 3 - 4 camere, mari, confort sporit, etaj intermediar, aceeaşi zonă. Telefon 161014.

■ Apartament 2 camere, ND, et. 4/10, zona Podu Roş, cu apartament 2-3 camere, D, zone apropiate. Ofer diferenţă. Telefon 133333. (1753380)

■ Apartament cu 3 şi respectiv 2 camere, bloc Y 2, et. 2, în B-dul Independenţei W-22 pentru apartament cu 4 camere, central, et. 1-2 sau vînd numai apartamentul cu 2 camere, mobilat, et. II - Y2, în bdul Independenţei. Telefon 210938. (1753288)

■ Apartament cu o cameră, confort I, etaj1/3, parchet, balcon închis, uşă stejar. Telefon alcatel, cu interfon, bloc nou lîngă Piaţa Alexandru la stradă, cu apartament 2 camere D, exclus etajul 4, zonele Nicolina, Podu Roş plus diferenţă. Telefon 131227. (1753385)

■ Casă 3 camere, încălzire gaz, anexe, bună pentru privatizare, cu apartament 2 camere plus diferenţă, Centru, Tg. Cucu, Copou, Autogară. Telefon 116193

■ Apartament 2 camere, zona Tătăraşi - Ciurchi, cu vedere la stradă, gaz metan, cu casă de IGLL. Telefon 170214

■ Două camere, SD, et. 6/9, zonă bună, cu similar, Galaţi pentru Iaşi. Relaţii la telefon: Iaşi 134477; Galaţi - 036452638. (1753398)

SPAŢII COMERCIALE

■ Spaţiu comercial 100 mp bun pentru birouri. Telefon 163246 sau 122484. (1752301)

■ Spaţiu comercial 156 mp, parter, bloc în Centrul Civic Vlădeni. Telefon 094559485. (1753790)

■ Spaţiu comercial ultracentral, suprafaţa 48 mp, cu grup sanitar, totul la cheie, preţ 30.000 USD, uşor negociabil. Telefon 092238636; 213307. (1754183)

■ De vînzare MAGAZIN în Roman, zonă comercială centrală - 84 mp, instalaţie de apă, canalizare, instalaţie electrică, grup sanitar. Relaţii la telefon 033-731546, 033-734774.

■ Vînd depozit en gros, expomarchet - Bariera Train. Tel. 036 / 463874, 094589939.

■ Ofer spaţiu comercial 60 m.p. ultracentral, parter spate. Telefon 153314, zilnic, orele 7,00-21,00. (1752174)

OFERTE

■ Spaţiu comercial (birouri), în oraşul Huşi, la parter de bloc, zona centrală, 40 mp, cu toate dependinţele sanitare. Relaţii la telefon 035/481542. (1754252)

CERERI

■ Societate comercială caută să închirieze spaţiu comercial ultracentral, cca 100 -150 mp, cu vad comercial, în oraşul Paşcani. Telefon 032/214709 sau 094/537222. (1752036)

VÎNZĂRI TERENURI

■ 700 mp teren pentru construcţie, toate facilităţile, str. Plopii fără soţ. Relaţii la telefon 219415. (1752127)

■ 500 mp, la capătul troleului Păcurari, cu ieşire la str. Păcurari şi str. Canta, inclus în PUG, cu certificat de urbanism (sediu firmă şi magazin). Preţ 35 USD/mp. Telefon 163953; 251925, seara. (1251444)

■ Jumătate de ha (construibil). Relaţii la fam. Florea Alexandru Maria, com. Holboca. (1753995)

■ 3.000 mp teren intravilan, în zona Păun - Bucium, într-un ambient deosebit de pitoresc, lîngă un lac la care puteţi avea acces, priveliste splendidă a Iaşului, toate facilităţile, 4 USD/mp. Telefon 231676. (1752726)

■ 5.000 mp teren la 4 km de Iaşi. Telefon 069/815810; 069/814824; 092747624. (1752713)

■ Teren 2.400 mp, curent trifazic, fîntînă, posibilitate gaz metan, viţă-de-vie nobilă, loc casă, zona CUG. Telefon 094509850; 162864; 178420. (1753342)

■ Teren, zonă centrală, 538 mp, apă curentă, canalizare, posibilităţi imediate telefon, gaz metan. Telefon 136346, orele 14,00-22,00. (1753339)

■ 480 mp Iaşi, Nicoriţă nr. 26, toate facilităţile, certificat urbanism construcţie. Telefon 034/124038 (după orele 16,00). (1753334)

■ Urgent - 876 mp teren arabil, situat lîngă baza nautică Dorobanţi. Preţ negociabil 3 USD/mp. Telefon 230858; 092/343571, după orele 19,00. (1754190)

■ 2.500 mp teren, Aroneanu. Condiţii: drum piatră, curent electric, telefon, apă curentă. Preţ neg. Telefon 299392, orele 21,30-22,00. (1753345)

■ Urgent. 3.500 mp teren construcţii, în Breazu, la asfalt. Facilităţi: apă Timişeşti, curent electric, telefon. Preţ negociabil. Telefon 142778. (4470385)

■ Teren construibil, la şoseaua Bîrnova - Iaşi. Telefon 142952. (1754220)

■ 984 mp teren în Iaşi, str. Moşu nr. 14 (Tătăraşi - Ciurchi), ideal pentru construcţie locuinţă - vilă, cu apă în curte, curent electric, posibilitate gaz metan şi telefon. Centrală termică lîng proprietate. Preţ 15 USD/mp, negociabil. Telefon 279087; 094639961.

■ Teren Tomeşti km 1, toate facilităţile, plus acces linie ferată uzinală. Telefon 233356 sau 094631942. (1753377)

■ Teren cu multiple facilităţi, intravilan, parcele a cîte 1.000 mp sau patru parcele a cîte 2.500 mp, lîngă camping iazurile Ciurbeşti, comuna Miroslava; preţ negociabil. Telefon 175593 sau 294075, după orele 19,00. (1752017)

■ Teren, zonă centrală 538 mp, în Iaşi, apă curentă, canalizare, posibilităţi imediate, telefon, gaz metan. Telefon 136346, orele 14,00-22,00. (1753339)

■ Urgent - livadă meri, Tomeşti - Dealul Doamnei - 1.100 mp, pe spalieri, posibilitate apă, curent, 10.000 lei/mp, neg., sau caut intermediari pentru a vinde. Telefon 112198. (1754263)

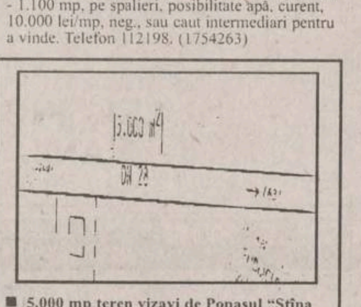

■ 5.000 mp teren vizavi de Popasul "Stîna Poieni". Telefon 094513584. Preţ convenabil. (1752102)

■ Loc de casă, suprafaţa 1 ha, la 10 km de Iaşi. Relaţii la telefon 126864.

■ Teren construcţii - 300 m.p., uşor în pantă, în centrul oraşului, 10.000 dolari (negociabil). Telefon 141371. (4470400)

■ 2000 m.p. lîngă Grădina Botanică, posibilităţi de racordare la apă, gaz şi curent electric. Relaţii la telefon 219245. (1752165)

■ 600 m.p. intravilan, oraşul Bicaz, cartier Capsa, eventual schimb cu materiale de construcţii. Telefon 032/212728. (1752839)

■ 5000 m.p. teren pe şos. Voineşti, vizavi de Staţiunea Pomicolă. Telefon 250469, între orele 8,00-20,00. (1753467)

VÎNZĂRI CASE

■ Vilă cu beci, vie şi pămînt arabil, localitatea Răducăneni, judeţul Iaşi. Relaţii la telefon 222710 după orele 20,00 Piatra Neamţ. (1752937)

■ Casă, central, 6 încăperi plus două băi, cămară, 3 holuri, beci, 3 magazii, 3 intrări, curent trifazic, telefon instalat, gaz metan, 350 milioane lei. Informaţii la telefon 214125. (1752753)

■ Vilă cu două etaje, ultracentral (în spatele Policlinicii nr. 1), cu un mic salon, 2 camere, bucătărie amenajată în stil occidental, beci, baie, WC de serviciu, 50 mp terasă amenajată (apă caldă, apă rece, curent electric), 3 balcoane (100 mp grădină). Relaţii la telefon 231555, după orele 20,00. (1753401)

■ Casă 4 camere, 2 holuri, dependinţe, teren, poziţie minunată, în sat Farcaşa, comuna Farcaşa, jud. Neamţ. Telefon 033/662256 sau 033/662139 - Tg. Neamţ. (1753424)

■ Casă bătrînească, 2 camere, cu instalaţie electrică, teren 1.400 mp, în satul Poieni (8 km de la Motel), chiar la şosea. Preţ 48 milioane lei. Telefon 279426.

■ Casă, grajd, două bucătării, magazie cu beci, vie pe rod, 350 mp, curte 500 mp, arabil 1.100 mp, situată în sat Buda, com. Lespezi, jud. Iaşi. Preţ 45 milioane lei, neg. Telefon 110362. (1754433)

■ Casă 2 camere, lumină electrică, teren 3.200 mp şi vie (la 15 km de Iaşi), preţ 58 milioane lei. Relaţii la fam. Vicol, str. Al. Tudor Neculai 87, bl. 979A, sc. B, et. 1/5.

■ Vilă, cu toate utilităţile, 1.000 mp teren + construcţie anexă, preţ 800 milioane lei. Relaţii la telefon 110551, 149426. (1754265)

■ Vilă 10 camere, în Staţiunea balneară Sîngeorz-Băi, 80 milioane lei. Telefon 231109. (1753376)

■ Casă 3 camere, baie, bucătărie, parchet, garaj, gaz, cablu TV, teren 543 mp, anexe, str. Nouă nr. 13 (Moara de Vînt). Preţ negociabil 35.000 USD. Telefon 174172. (1754011)

■ (schimb) Apartament 3 camere D, curăţenie recentă, fainaţă baie, bucătărie, Ciurchi, (cu 3 camere D, Oancea, et. 1-4). Preţ negociabil. Telefon 176082. (1754085)

URGENT!

■ BACĂU - ULTRACENTRAL, 3 decomandate, centrală proprie, 2 băi, 2 balcoane, telefon, îmbunătăţiri, curat, 150 milioane lei. Tel. 01-3022551.

■ Vînd VILĂ zonă turistică Poiana-Sărată - Oituz, 5 camere, baie, beci, wc serviciu, garaj sau schimb cu apartament central (Bacău sau Broşov) + diferenţă. Tel. 034-118058.

■ Casă în satul Buneni, comuna Dingeni, jud. Botoşani, preţ negociabil. Relaţii la telefon 216536, Iaşi. (2305002)

■ Urgent. Casă bătrînească cu 2.200 mp teren în Holm, Podu-Iloaiei. Preş 21 milioane lei, negociabil. Relaţii la Olimpia Rumpel - Holm. (1753495)

■ Casă din cărămidă, 3 camere plus dependinţe, construită după 1990 în localitatea Ungureni, jud. Botoşani. Telefon 032-234076; 232434; 035-416093. (1752183)

TELEFOANE UTILE
CABINETE ŞI FARMACII VETERINARE

ASOCIAŢIA CHINOLOGICĂ A MUNICIPIULUI IAŞI (singura recunoscută de A.CH.R. şi F.C.I.) Str. Sf. Atanasie nr. 12. Relaţii la telefon **032/217111, 032/112391, 094647930**

ROMVAC COMPANY SA
Depozit en gros de medicamente şi vaccinuri de uz veterinar
Str. Sf. Atanasie 12
☎ 032/217111, 032/112391

CABINET INTERSERVICE VET
Str. Sf. Atanasie nr. 12
zilnic :10.00 - 13.00, 16.00 - 20.00
sîmbătă : 10.00 - 13.00
duminică : 10.00 - 13.00
☎ 032/217111, 032/112391

CABINET ANIMAVET
Aleea Oltea Doamna
(în spatele Bisericii Catolice din Nicolina)
zilnic : 10.00 - 13.00; 16.00 - 19.00
sîmbătă, duminică : 10.00 - 13.00
☎ 094647930

CABINET VETERINAR PROVET IAŞI
Str. Smîrdan nr. 93 C
zilnic : 9.00 - 13.00, 15.00 - 20.00
sîmbătă : 9.00 - 15.00
duminică : 10.00 - 13.00
☎ 233.772, 092.376.433 (NON STOP)

CABINET HELPVET şi punct farmaceutic
Str. Pojărniciei nr. 10 (lîngă Liceul C. Negruzzi)
zilnic : 9.00 - 13.00, 16.00 - 20.00
sîmbătă : 10.00 - 13.00
duminică : 10.00 - 13.00
☎ 032/145441, 094502628

CLINICĂ ŞI FARMACIE UNIVET
Str. Ion Creangă 15 (lîngă Alimentara Triumf)
zilnic : 8.00 - 20.00
sîmbătă : 9.00 - 13.00
duminică : 9.00 - 13.00
☎ 032/176647

CABINET DUOVET
Str. Nicolae Gane nr. 25
zilnic : 16.00 - 20.00
sîmbătă: 10.00 - 13.00
duminică - închis
☎ 092555155, 032/214773

FARMACIE W-2000
Str. C. Negri (lîngă Biserica Bărboi - Tg. Cucu)
zilnic: 9.00 - 17.00
sîmbătă, duminică: 9.00 - 12.00
☎ 032/212342

FARMACIE VETERINARĂ BIOVET
Str. Primăverii nr. 23 (lîngă Policlinica Industrială)
zilnic: 9.30 - 17.30
sîmbătă: 9.30 - 13.00
duminică: închis
☎ 032/233414

FARMACIE VETERINARĂ "INTERSERVICE VET"
Str. Bacinschi nr. 9 (lîngă alimentara NEST-Autogară)
zilnic : 8.00 - 20.00
sîmbăta şi duminica :8.00 - 14.00

FARMACIE VETERINARĂ "INTERSERVICE VET"
Piaţa Chirilă
zilnic : 9.00 - 17.00
sîmbătă : 9.00 - 13.00

FARMACIE VETERINARĂ MEDIVET
Str. Păcurari, bl. 543, parter
zilnic: 9.00 - 17.00
sîmbătă: 9.00 - 13.00
☎ /FAX 032/217869

Ofertă specială

Vînd spaţiu comercial ultracentral, trifazic, monofazic, gaz, telefon, canalizare, 24 mp, curat, 18.000 $ (20.000 $ cu tot cu utilaje). Telefon 216423.

AUTO MOTO

Autoturisme Românești

- DACII "0 km" - orice tip cu livrare imediată - Pitesti (Parc), persoane fizice/ juridice. Tel. 092.219.064.
- Vînd DACIA "0" km, orice tip, optional, la domiciliu. Tel. 094.314.996; 092.247.486.
- **Vînd DACIA 1310, 1986 omologată, cu îmbunătățiri. Tel. 034-178652, între orele 18.00-20.00.**

Distribuitor autorizat
SC AUTOMOBILE DACIA SA
vinde
DACIA
orice tip, 0 Kilometri
LIVRARE IMEDIATĂ DIN PARC, PITEȘTI
TEL. 092-447328

- **Dacia 1310, an fabricatie 1982. Pret negociabil. Telefon 232696. (4470435)**
- Urgent, Dacia 1300, an fabricatie 1979, carte de identitate, I.T. 2000, pret 8 milioane lei, negociabil. Telefon 221193. (1752170)
- **Dacia 1310, an fabricatie 1990, culoare bleu-Mamaia, motor 1.400 cmc, 15 milioane lei, negociabil. Telefon 164776. (1752354)**
- Dacia 1310 cu îmbunătățiri. Relatii la telefon 212249. (1753396)
- Dacia 1300, an fabricatie 1983. Relații la telefon 126864.
- ARO 244, an fabricatie 1990. Relatii la telefon 126864.
- Dacia 1310, an fabricatie 1992. Relatii la telefon 710728 - Tg. Frumos. (1753482)
- **Urgent, Oltcit - 1990, în perfectă stare de functionare și cu aspect ireproșabil. Pretul stabilit de cumpărător. Telefon 270946.**
- Foarte urgent, ARO 10 în stare foarte bună de functionare plus multiple piese de rezervă, pret negociabil 8.500 milioane lei. Telefon 111712. (1754004)
- Dacia Break, an fabricatie 1995, 38.000 km la bord. Telefon 271913. (1754068)
- **Dacia-papuc carosată 1307, an fabricatie 1996, relatii la telefon 032/710794, după ora 21,30, sau 094/595409. (1753292)**
- **Oltcit Club, 1986, mecanică Franta, 10 milioane lei, negociabil. Telefon 094-545003.**

Autoturisme Import

- Vînd Espero 1,5, aer conditionat, albastru, 1996, 70.000 km, 69.000.000 lei.
- Vînds BMW 252 i, fabricatie 1989, ABS, totul electric, calculator la bord, 149.000 km, functionare perfectă, pret convenabil - 8.300 USD, negociabil. Accept variante. Tel. 034-141926, 094-871873.
- **Vînd RENAULT LAGUNA 18 RT an fabricatie 1994, motor EURO2 CD climă, centralizat. Relatii la tel. 094-589636 orele 10-14.**
- **CITROEN VISA, 1985, 1100 cmc, 5l/100 km, 12 milioane; BMW 518, 1979, 1800 cmc, 10 l/100 km, 9 milioane lei. Piese BMW seria 3 si 5. Tel. 094-852700.**
- **Vînd BUS PEUGEOT DIESEL 1994, 3,5 tone, înmatriculat recent.Tel. 034-116713, 094-584024.**
- **Vînd camion MERCEDES 809 7,5 tone (vamă achitată) și MERCEDES 410 Diesel 4,6 tone. Tel. 034-116713, 094-584024.**
- **Vînd AUDI 80, din 1990, 1,8 benzină, înatriculat persoană fizică, multiple îmbunătățiri. Pret 12.000 DM. Relatii la telefon 035/311034 și 094/571790.**
- **Vînd FORD Sierra avariat + talon înmatriculare, pret extrem de avantajos. Tel. 094-606086.**
- Vînd BMW 520 I, ABS, alarmă, catalizator, jenti magneziu, 147.000 km, stare exceptională, eventual variante autoturism + diferentă. Tel. 039/686747.
- Vînde WV PASAT BREAK 1,8, an fabricatie 1992, persoana fizică, închidere centralizată, impecabil. Tel. 033/626989, 033/234446, 094808912.
- Vînd Espero 1,5, aer conditionat conditionat, albastru, 1996, 70.000 km, 69 mil. lei. Tel. 092348650.
- Vînd Audi A6, TDI, 1996, Euro 2, full options, 90.000 km, negru - 38.200 DM. Telefon 094.234984.
- Vînd VW Vento TDI, 1993, înmatriculat, 1897 cmc, optiuni. Telefon 030/521909.
- PASSAT fabr. '89, cap. 1,6, benzină, stare ireprosabilă. Pret inf. 12.500 DM. Informatii la tel. 038/563888.
- **Mercedes 230 E, caroserie 124, diverse îmbunătățiri, injectie benzină. Telefon 236221, după ora 20,00. (2305006)**
- Mercedes 190 E, culoare albă, stare ireprosabilă. Pret 8.500 USD. Informatii la telefon 032/130894; 233444 sau 032/147986, după ora 20,00.
- **Ofertă exceptională - Fiat Croma CHT, înmatriculat persoană fizică, an fabricatie 1987, înmatriculat primă dată 1992 (Franta) multiple opțiuni, pret informativ 35 milioane lei. Telefon 720767. (1754017)**
- Renault 25 GTS , persoană fizică, an fabricatie 1988, aspect și functionare f. bune. Pret 6.700 DM, negociabil. Telefon 032/178410, după ora 16,00. (1752166)
- Skoda Forman - Break, nouă, 9.000 km la bord, cu catalizator, an fabricatie 1995. Pret 65 milioane lei, negociabil. Telefon 231652. (1753375)
- **Volkswagen Golf I, Diesel, 4 portiere, înmatriculat. Pret negociabil. Telefon 271568 sau 136313. (1754064)**
- S Fiat Ducato - Diesel, anul de fabricatie 1987, înmatriculată. Pret negociabil. Telefon 123560. (1753311)
- Ford Taunus, înmatriculat, numere noi, stare functionare foarte bună. Relatii la telefon 174430, după orele 17,00. (1754156)

DIVERSE

- **Vînd SAVIEM 7 tone, anul 92 stare ireprosabilă și navete PVC 1/12 cu sticle 1/1. Tel. 034-138283.**
- Vînd combină recoltat Class "Merkator", 105 cp, masa 3.40, import 1998. Telefon 094.625963.
- Vînd combină Sema 140, an fabr. 1995, stare foarte bună. Tel. 039/611794, 092 274905.
- Vînd TRACTOR U 650 M. Tel. 034-285027 Vultureni.
- Vînd izoterme: de 3,5 tone "FRUMOASA AMERICANĂ" si de 7,5 tone SAVIEM. tel. 034-170280, 034-140088.
- **1.VÎND BUS FORD TRANSIT, CAROSERIE SEMIÎNĂLTATĂ, NERULAT ÎN TARĂ, ÎNMATRICULAT PERSOANĂ FIZICĂ, 8500 USD NEGOCIABIL. 2.CAMIONETĂ MERCEDES 307 DIESEL CU(KIPPER) BASCULARE, STARE IREPROSABILĂ DE FUNCTIONARE, NEÎNMATRICULATĂ, 3500 USD, NEGOCIABIL. 3.OLDSMOBILE CUTLASS COUPE FULL OPTION NEÎNMATRICUALTĂ, 2000 USD. 4.MERCEDES 230 E KOMBI, NEÎNMATRICULAT, CU NUMERE SI ASIGURARE NEMTESTI VALABILE, 2000 USD, NEGOCIABIL. TEL. 094-602766.**
- Vînd TIR 22 tone cu termoking, în stare bună de functionare. Merită văzut. Accept variante. Tel. 039/619523, orele 8-16, 039/631051, după ora 17 sau 094-578165.
- Vînd tractor U 650, an fabr. 1995, plug, grapă discuri, semănătoare păioase SUB -29, semănătoare culturi prăsitoare SPC 8-14, an fabr. 1995; Tel. 039/643291 sau 039/679803.
- Vînd tractoare U 650 si L 550 (Germania) exceptionale. Tel. 094600736, 036-/ 481413.
- Vînd tractor nr. 445, românesc - import Germania, exceptional. Tel. 036 / 481413.
- Mazda 626 GLX, Diesel, 70.000 km. Pret 5.500 DM. Telefon 211332. (1752058)
- Autocamion "Frumoasa Americană", 3,5 t, carosată, 400 km la bord. Pret negociabil 150 milioane. Telefon 092358330. (5601901)
- **Ford Tranzit 2,5 Diesel, an fabricatie 1992, 75.000 km, înmatriculat, cu CI, 1,5 tone, pentru marfă. Pret 17.000 DM, inclusiv TVA. Telefon 213213, 213710, orele 8,00-16,00. (1752038)**
- Tractor U 650 si utilaje agricole. Telefon 035/316720. (1754257)
- Tractor U 650 cu remorcă auto 10 t, din 1993, înmatriculat cu numere noi, plus plug cu grape stelate si fixe. Telefon 094216894. (1753320)
- Remorcă rusească, capacitate 500 kg. Telefon 170855. (1754077)

PIESE

- Vînd autosa 20 T, an fabricatie '92, pret negociabil. Accept și variante la schimb cu materiale de construcție. Rel. tel. 092/353156; 035/418003, după orele 19.
- Vînd orice piesă pentru BMW 318. Telefon 724200, între orele 10-18.
- Vînd urgent autosa "Saviem", an fabr. 1989, revizie frîne, motor la cota R1, grupul nou, cauciucuri + camere noi, pret 41 mil.lei negociabil sau schimb cu dacie + diferență sau alte variante. Tel. 039/628922, 094-861504.
- Vînd motor, cutie, piese schimb FIAT REGATA, benzină. Tel. 034-146074.
- Caroserie Dacia, an fabricatie 1997, motor Dacia si alte piese auto pentru Dacia. Telefon 112247, toată ziua.
- Piese auto Lada, de orice tip, provenientă Ungaria si Rusia, sau le procur la comandă. Telefon 030/510752. (1754429)

CUMPĂRĂRI

- Cumpăr Cielo cu aer conditionat . An fabricatie 1995 - 1996. Ofer 40 mil. neg. Tel. 092226205.
- Cumpăr Dacia 1410 Sport, stare bună, neînmatriculabilă. Tel. 039/648047.
- Autoturisme străine, înmatriculate modele după 1985, avariate sau cu probleme la motor, cutie etc.; cumpăr taloane auto. Telefon 143693. (1752181)
- Acte Mercedes - 230 E (benzină), în două portiere, sport si numere noi. Telefon 032/230370 sau 092/343601. (1754177)

☎ TELEFOANE UTILE

- ☎ **SALVARE: 961**
- ☎ **POMPIERI: 981**
  Pașcani: 981, 761774
- ☎ **POLITIE:**
  Inspectoratul Judetean Centrala 140720; Dispecerat 146666; Municipiu Centrala 140020 Dispecerat 146840/955 Ofiter de serviciu 146850; Serviciul Circulatie - 140070.
- ☎ **SERVICII MEDICALE MOBILE CORPO-SAN (asistentă medicală non-stop de urgentă la domiciliu): 092376370**
- ☎ **PROTECTIA MUNCII.: 116139**
- ☎ **ASOCIATIA ROMÂNĂ ANTI-SIDA, HOTLINE SIDA: 210024**
- ☎ **AGENTIA C.F.R.: 147673**
- ☎ **INFORMATII GARĂ: 146333**
- ☎ **AUTOGARĂ: 146587**
- ☎ **TAXICOM, dispecerat: 953, 146593**
- ☎ **GO-TAXI, dispecerat: 279444**
- ☎ **TAXI ROMARIS, dispecerat: 215555, 222222**
- ☎ **TAXI LYON TRANZ, dispecerat: 214214**
- ☎ **AGENTIA TAROM: 115239**
- ☎ **INFORMATII AEROPORT: 174058;271590**
- ☎ **STATII PECO: Baș Ceauș - 176865; Aurel Vlaicu - 175872; Bucium - 132891; Crisan - 112182; Păcurari - 164142; Sărărie - 147480.**
- ☎ **A.C.R. - informatii utile: 112345, 130177.**
- ☎ **DISPECERATE: R.A. Gaz-Metan - 928; 141737; R.A. Apă-Canal - 214271 (centrala - 215410; robot - 219227); Renel - 147070, deranjamente - 929; Termoficare - 141956; R.A. Locuinta - 112434; Telefoane - Deranjamente - 921;**
- ☎ **GARDA FINANCIARĂ: 114065, 12427.**
- ☎ **ADMINISTRATIA FINANCIARĂ: 143030**
- ☎ **TRIBUNAL: 146300**
- ☎ **PROCURATURĂ: 212566**
- ☎ **CAMERA DE COMERT: 117757**
- ☎ **CENTRUL MILITAR JUDETEAN: 146370**
- ☎ **STATUL MAJOR JUDEȚEAN DE APĂRARE CIVILĂ: 214470**
- ☎ **HOTELURI: Moldova - 142225; Traian - 143330; Unirea - 142110; Continental - 114320; Sport - 232800; Orizont - 112700**
- ☎ **POLICLINICA CU PLATĂ: triaj informatii - 117244**
- ☎ **OFICIUL JUDETEAN PENTRU PROTECTIA CONSUMATORILOR: 145392.**
- ☎ **AGENTIA DE PROTECTIA MEDIULUI: 214357**
- ☎ **LABORATOR ANALIZE "PRO FAMILIA": 230431**
- ☎ **FUNDAȚIA PENTRU PROTECȚIA ANIMALELOR "SALVANIM" - anunțuri pierderi/găsiri animale: 212184**
- ☎ **INSPECTORATUL DE SĂNĂTATE PUBLICĂ: 210910**
- ☎ **Vama Nicolina - 142817**
- ☎ **Punct vamal Of. Postal 13 - 113093**
- ☎ **Directia Regională Vamală Iași - 127779; 130154**

Oferta săptămînii: tehnică de calcul - birotică

QUARTZ MATRIX

Dealer autorizat COMPAQ
pentru ROMANIA

Suport tehnic si service COMPAQ

Pentru a obtine informatii suplimentare despre produsele COMPAQ trebuie doar sa ne contactati la telefon **217248, 217258** sau la sediul **QUARTZ MATRIX** din **Bd. Stefan cel Mare 10bis, Casa Modei, et. 2**

COMPAQ

Performanta

Calitate

Siguranta

qmatrix@quartzmatrix.ro
www.quartzmatrix.ro

EPSON
Imprimante
scannere
consumabile
service

IBM Business Partner

Konica
Copiatoare
K 1112/A4 - 11.400.000 lei
K 1212/A3/zoom - 15.050.000 lei
K 1015/A3/zoom - 17.800.000 lei

Soluții integrate pentru problemele Dvs. !

QUARTZ

Magazinul Quartz, bd. Independentei Y1-Y2,
tel.: 032/216412, 216413, 146152; fax: 032/216412 mobil: 094-545026

US UNITRADE SYSTEMS

SYSCAD Tel. 032 213785 Fax 032 217166
Calculatoare, Imprimante în RATE
Consumabile și Accesorii
Vizitați magazinul nostru din str. Cloșca 8
(lîngă depozitul European Drinks, în spate la Casa Modei)
Monitor 14" color=1.150.000 * CD Blank=19.000

OMNIUM

Tel: 145993-magazin,
216528-fax,
213027-sediu
E-Mail: omnium\mail.dntis.ro

---

elcom
INTERNATIONAL
societate ROMÂNO-GERMANĂ dealer EPSON
Iași, str. C. Negri nr. 4, tel. 032 / 217233, 217903

6x86 233 Mx
4.885.000 lei
(TVA Inclus)
RATE și LEASING

INFOSTAR GRUP IAȘI ✆ 094623024; 094623025; 094645309

CONTGEN '98
Sistem informatic integrat destinat activității financiar - contabile, de gestiune și management, cu următoarele module:

- * Contabilitate
- * Încasări/plăți
- * Stocuri
- * Mijloace fixe
- * Salarii

Posibilități de achiziționare pe module !!!
GRATUIT implementare și instruire personal !!!
Variante monopost și retea !!!
Multisocietate !!!
Vînzare și în sistem leasing !!!

Universal RX
Proiectare, execuție, service
REȚELE CALCULATOARE
CABLARE STRUCTURATĂ

Microsoft Authorized Dealer — software *personal certificat*
Canon Official Dealer — imprimante *jet si laser,* copiatoare, faxuri
HEWLETT PACKARD Authorized Reseller — imprimante *jet si laser,* *consumabile plottere*
SALIENT Master V.A.R. — calculatoare *Pentium MMX, 6x86 M2, K6, Pentium II*

Vânzări în ***RATE !***

Str. Grigore Ureche nr. 3, Tel / Fax: 212 660, 217 254

---

le modèle

UltraPRO

RATE? DA!
DOBÂNDĂ? NU!

imprimante copiatoare
faxuri consumabile
instalări rețele service

Sf. Lazăr 53
tel./fax 239003

SERCOM

Vrei un Pentium?

4.690.000!!!

TVA inclus

ĂSTA-I PREȚUL!

RATE

Tel: 231001, 239396, 122589

B-dul N. Iorga, nr.46

LIVIUS

Microsoft Certified Dealer

Calculatoare, monitoare, imprimante, consumabile ... din stoc !

RATE - simplu și avantajos

Windows98
CIEL!
Soluția de referință

În lumea calculatoarelor aveți nevoie de un prieten !

LIVIUS Iași, str. Fătu nr. 1A, tel/fax: 032 - 11.22.21, 11.59.22, http://www.livius.ro, e-mail: livius@livius.ro

---

ACE COMPUTERS
importator & distribuitor autorizat DTK Computer

Distribuitor
DTK Computer

Canon

HEWLETT PACKARD Authorized Reseller

Microsoft Certified Dealer

EPSON

Iași, str. Grigore Ureche, bl. W. Mărăcineanu
tel./fax 032/213122, 213130

AVICENA COMPUTERS
Facilități de plată în RATE şi LEASING
Inscripționări CD
Execuție rețele cu echipamente de brandname: 3Com Bay Networks
Distribuitor autorizat: TARGA LEXMARK
IASI, Bd. Stefan cel Mare nr. 10 E-mail:avicena@mail.dntis.ro, http://home.dntis.ro/~avicena/
TEL:032-217961 FAX: 032-213047 GSM: 092-371107

SPRiNT
COMPUTERS

intel igent

your password for tomorrow

ISO 9002 CERTIFIED

RETELE DE CALCULATOARE
CONSUMABILE SI ACCESORII
IMPRIMANTE HP, CANON, XEROX
Str. Gh. Ghibănescu nr.1(în dreapta Palatului Culturii) Tel: 032/ 211.381

REL COMPUTER
Distribuitor autorizat
LG EPSON LANIER
Calculatoare, imprimante, copiatoare
Case de marcat , cîntare electronice, consumabile
Iași, Șos. Arcu nr. 12, Bl. Z18, tel./fax 032-214190

IMPACT Computer Shop & Internet Café

Rate — Pentru un cumparat de la noi

CASTIGATI 10% **REDUCERE** din pretul unei timp de 1 an.

Oferim soluții

Comstart'93 Cuza Voda 43 tel/fax: 215341, 215203, 279890

FERAX & FERAX COMPANY
Distribuitor autorizat: IAȘI, VASLUI, BOTOȘANI, SUCEAVA

Konica
Copiatoare digitale și color

GLORY
Echipament bancar

LAMIREL
Aparatură de birou

PAPETĂRIE, RIBOANE
Reconditionare cartușe toner imprimante laser
Service autorizat / piese de schimb originale și consumabile

Iași, str. Cuza Vodă 30-32
Tel./fax: 032 - 11.65.01
GSM: 092.389.135 / 092.389.136
e-mail: ferax@mail.dntis.ro

---

auto technic
B-dul Păcurari nr. 589 (fostul Coleus), tel. 219291
B-dul Independenței (vis-a-vis de NIPPON), tel. 213101

- Calculatoare
- Imprimante
- Consumabile

} **Plata în 12 - 24 RATE!**
cu și fără avans !

Oferta specială !
Cyrix MX 6x86 / 233 MMX ... 5.095.000 lei
AMD K6 2/266MHz ... 5.595.000 lei
NOU! AMD K6 2 (3D Now!™) 266MHz ... 5.870.000 lei
INTEL Pentium 233 MMX ... 6.090.000 lei
Pentium II CELERON ... 5.970.000 lei
Pentium II KLAMATH 266 ... 8.249.000 lei
Imprimantă Canon BJC 250 ... 1.599.000 lei

1 - 3 ani garanție
TVA inclus
NOU! Calculatoare FIC
(FIRST INTERNATIONAL COMPUTERS)

STOC NOU - Second hand
ACER 386 - SX/20, ISA, 4/40; 14" VGA Color ... 1.299.000 lei
DELL 486 DX 2/66, 8/120, 14" SVGA Color ... 2.899.000 lei
6 luni garanție *TVA inclus*

INFOSERVICE
"AGER" ⇒ ISO 9002

Cyrix/ IBM 233 MMX 6x86	5.170.000 LEI
AMD K6 266 Mhz	5.775.000 LEI
PENTIUM 233 MMX	5.899.000 LEI
PENTIUM II 233 MMX	7.449.000 LEI

MB INTEL TX 512KB HDD 2.1 Gb, 16 MB SDRAM
Video Card 1 Mb, Monitor 14" Digital
PRETURILE INCLUD TVA

PLATA IN RATE
10% avans 12, 24 rate prin BANCA
Bd. COPOU nr. 4
Sub Camera de Comert si Industrie
Tel./Fax: 211745/144718

Copiator Digital
XEROX Document Centre
220/230

THE DOCUMENT COMPANY
XEROX

LEASING
3 ANI!

GIROS COMPANY
Iași, Str. I. C. Brătianu 20-22
☎ 032/210.872

TONER
piese de schimb // service
pentru imprimante jet sau laser

RATE! hîrtie pentru copiator și imprimantă, calc A4/A3

Copiator OCE 2075
A4/A3, 22 copii/minut,
ZOOM **6.500.000** (TVA inclus)

ZACH & SON
21.98.85
14.58.22
21.16.17

ZACH & SON Aleea Sadoveanu nr. 2
219885 145822 211617

Pentium P233 MMX	6.100.000 lei
Pentium II 233 MMX	6.600.000 lei
Pentium II 266 MMX	6.850.000 lei

Prețurile includ TVA.

Sistemul include:
Mb TX 512, HDD 2.1 Gb, 16 Mb SD RAM,
Video card 1 Mb, Monitor 14" SVGA

RomUS Trading & Development Ltd.

RTD Computers

Bd. Copou 3
Tel./Fax 210492
e-mail: sales@romus.com

NOUA LUME A SUCCESULUI

Vînzări

BIJUTERII AUR
Verighetă, lant (4.5 g). Aur prelucrat, de 14 K. Pret 100.000 lei/g. Telefon 175508.

COLECȚIE DE TIMBRE
Colectie de timbre românesti neobliterate, inclusiv colite, la pret de catalog (perioada 1969-1987). Telefon 094/564446.

STORCĂTOR BRAUN
STORCĂTOR DE FRUCTE BRAUN. TELEFON 175508.

BOFA
TRUSĂ COMPASURI BOFA. TELEFON 175508.

ROTRING
TRUSĂ ROTRING (4 STILOURI ȘI 3 REZERVE); TRUSĂ ȘABLOANE LOGAREX. TELEFON 175508.

RICHTER
TRUSĂ COMPASURI RICHTER. TELEFON 175508.

■ Mașină de spălat Albalux 7.1. Telefon 175508.

■ Utilaje patiserie: malaxor aluat 20 kg, robot creme 20 kg, masină înghetată SUA. Telefon 094/559485. (1753790)

■ Tablă zincată (SIDEX) și orice fel de produse laminate la preturi fără concurentă. Telefon 036/419985; 092352893. (1251982)

MATERIALE DE CONSTRUCȚII - S.C. MOLDIFCA S.A. IAȘI
Vinde, prin depozitul Dancu din Soseaua Iasi - Ungheni nr. 11, următoarele materiale de constructii: nisip, pietris - mărgăritar, balast, ciment, var, tuburi canalizare Dn 200 - Dn 800. Se asigură transportul. Telefon 176010. (1753244)

TABLĂ ZINCATĂ
Sidex Galati, 2000 X 1000 X 0,4 mm, pret 58.000 lei/coala, usi, geamuri, mobilier la comandă. Telefon 177745 sau 092/389114. (1753037)

■ Nou! Second-hand confectie Belgia, importator direct, numai calitatea I. Iasi. Relatii la telefon 092/395899, 032/214631; 032/140191, după orele 20.00. (1754232)

■ Pui mascul Rotweiller din femelă campion cu masculul dublu campion european, ambii talie deosebită. Pret 250 dolari, usor negociabil. Pretul include si actele plus primul vaccin. Vîrsta puilor - 5 săptămîni. Telefon 092/331897, 232616, după ora 18,00. (1752005)

■ 4.000 kg lemne esentă tare - fag si carpen; tonetă sticlă si aluminiu, damigene de 50 litri. Telefon 115197.

■ Mese de biliard noi, cu placă de marmură sau înlocuitor, sistem cu fise si la oră, accesorii, mobilă la comandă. Transport. Preturi fără concurentă. Telefon 094/580068; 030/441184 si 030/442724. (1752032)

■ S.C. PRODAVIS S.A. Iasi oferea spre vînzare, la pret cu ridicata, produsele: carne pui griller calit. I-a - 18.000 lei/kg; carne pui cu cap, git si picioare calit. I-a - 16.000 lei/kg; pulpe pui - 22.000 lei/kg; piept pui - 22.000 lei/kg; ficat pui - 25.300 lei/kg; pipotă pui - 18.000 lei/kg; tacîm pui - 11.500 lei/kg. Preturile nu includ TVA. Relatii suplimentare la telefon 147901; 146600; 147686. (1752134)

■ S.C. GRUP ACANTUS SNC vinde făină tip 650 la pretul de 1700 lei/kg plus TVA, în saci egalizati de 40 kg. Telefon 033/734408. (1752171)

■ S.C. PROMO-L S.A. vinde paturi structură metal suprapuse. Pretul 350.000 lei bucata, fără TVA. Telefon 210651, 111390. (1752146)

IMPORTATOR DIRECT
ÎMBRĂCĂMINTE SECOND-HAND vinde EN GROS, prin punctele de desfacere din: BRĂILA - str. Grivita 151, tel. 039/611825; TECUCI - Centrul comercial GALGROS; ONESTI - tel. 092/391690, 034/324783, FOCSANI - Complex Comercial LVG stand 88 tel. 092/501129; GALATI - Complex Comercial COMRIMET, intrarea principală tel. 092/287885; ÎMBRĂCĂMINTE DE SEZON - baloturi de 50 kg, pret negociabil.

■ SC SORGENT SA Bacău producător de armături (marcă înregistrată) din alamă pentru instalatii cu teavă multistrat licentă KITEC Anglia, asigură toată gama de repere necesare la pret de producător. Informatii la tel. 034-188038, 034-144364.

OFERTĂ EXCEPȚIONALĂ
CENTRALE TERMICE BOSCH 20 kw 809 dolari; CONCORDE 24 kw 1390 mărci; MIRAGE TURBO 24 kw 1960 mărci; MIA 26 E 34 kw 1800 mărco; MIA 26 TURBO 34 kw 2100 mărci; Radiatoare din otel dublu emailat DUNAFERR LUX; Boilere cu încălzire directă pe gaz metan; Cazane, arzătoare, pompe; Preturile se calculează în lei la cursul BNR din ziua vînzării și includ TVA. Vînzarea din stoc și la comandă prin magazinul WEST LINE Bacău, Calea Romanului 63, tel./fax 034-143471.

FOARTE URGENT!
INSTALATIE INDUSTRIALĂ PENTRU RAFINARE ULEI COMESTIBIL. Nouă, completă, dublă rafinare (desmucilaginare, neutralizare, decolorare, winterizare, dezodorizare, polisare) capacitate rafinare minimum 4, maximum 20 tone/zi. Tel. 033-733262, 092-237341.

OFERTĂ DEOSEBITĂ!
CHELNERITE ÎN BARURI DIN SERBIA! TINERE 20-28 ANI, ASPECT FIZIC PLĂCUT, FĂRĂ OBLIGATII. RELATII LA TEL. 094-808125.

■ Brutăria Frontera vinde avantajos malaxor cu 3 cuve. Tel. 039/618757, zilnic orele 8-18.

■ Urgent. Mobilă de sufragerie, model nou, din lemn masiv (canapele de 2 si 3 locuri, fotoliu, masă, draperie, lustră). Pret 10 milioane lei. Telefon 211932. (1753476)

■ IMPORTATOR DIRECT GERMANIA. Vindem încăltăminte second-hand în saci sigilati - 21.900 lei cu TVA si haine second-hand din COLECTĂ DIRECTĂ - pret 13.900 lei cu TVA. Vînzări pe credit de la 1.000.000 pînă la 200.000.000 lei.Telefon 031/511634; 031/512945; 094/503902.

■ VINDEM LA CEL MAI MIC PRET, SACI DE POLIPROPILENĂ (RAFIE), PENTRU MORĂRIT, CEREALE, SEMINTE, ZAHĂR, ÎNGRĂSĂMINTE, ETC. TEL. 041/66.58.98; 041/695.686; 041/516.158.

■ SC PISCICOLA SA Neamt vinde peste proaspăt (crap, fitofag, caras) în perioada 1 septembrie 30 octombrie. Relatii la tel. 033-217836; 033-212018; 033-724127.

■ Vînd keguri bere Zimbru Iasi, copiator Minolta, jocuri distractive, simulatoare, flipere. Telefon 094/889844

■ Vînd Dentior 5 cu scaun. Tel. 036 / 471354, 036 / 469488.

■ Vînd 3 aparate tip Poker, model nou, stare bună convenabil. 094632344, 413808.

■ EN-GROS. Îmbrăcăminte si încăltăminte Second-Hand de sezon, baloti sigilati. Importator direct Belgia. 036/813629 - Tecuci.

■ Două fete masă lasetă (macrameu) mari, pret negociabil. Relatii la telefon 134852, după orele 17.00, familia Pintilie. (4470436)

■ Masina de spălat "Automatic Super". Telefon 165361, după orele 17.00. (1753491)

■ Bicicletă medicală PEGAS si cărucior pentru invalizi. Telefon 175919, orele 18.00-20.00. (1754097)

■ Masină tăiat gresie si faiantă, nouă, din Germania si masină tuns iarbă. Telefon 211332. (1752057)

■ Pat copil; masă si saltea; cărut metalic de tip sport; premergător; ciini-lup (ciobănesc german). Telefon 162128. (1754019)

■ Masină cusut "Seiko" electrică, nouă, 13 operatii, avantaje; cort patru persoane, nou, material imperial. Pret convenabil. Relatii la telefon 133909 - Petrică. (2305008)

■ SC ALFINCOOL SA Iasi (Fabrica de spirt) str. Platou Abator, nr. 5 achizitionează porumb boabe, la pretul de 700 lei/kg util. Plata se face pe loc în cash sau contra marfă. Pentru cantităti mai mari de 5 tone si o distantă de pînă la 25 km asigurăm si transport. Relatii suplimentare la telefon 032/177233, 271892, 174935

■ Pătut pentru copil, în perfectă stare. Telefon 117493. (1752157)

■ Haină lungă, blană nutrie, mărimea 48. Pret negociabil. Telefon 740362. (1752154)

■ Dozator cu răcitor, 2 capuri; tub; keguri. Relatii la telefon 222228. (1752153)

■ Fichete metalic în stare foarte bună si banc de fier cu menghină. Telefon 115015. (1752161)

■ Urgent, următorul mobilier: studiou în bună stare; masă extensibilă - 12 persoane cu 6 scaune tapitate. Telefon 133937. (1753393)

■ Masină de cusut "Aurica" (URSS). Relatii la telefon 290110. (1752151)

■ Oferiti-vă un pui de pisică birmaneză. Veti scăpa de monotonie, garantat. Telefon 166760. (1752148)

■ Două locuri de veci la Cimitirul "Buna Vestire" (Păcurari). Telefon 136825. (4470433)

■ Cherestea diverse esente, tai bustean cu materialul clientului sau al meu, diferite dimensiuni la cererea clientului. Telefon 290040, zilnic (orele 20.00-22.00). (1753388)

■ SRL înfiintat în 1995, toate activitătile, bilant zero. Telefon 124775, între orele 16.00-20.00. (1754093)

■ Tonetă capsulată, complex Flora - Tătărasi. Telefon 272219. (1754091)

■ Cazan inox 40 l, masă tip ROMANA, 6 scaune, butelie dublă - rusească. Telefon 172874. (1754088)

■ Cazan tuică, inox, elemente de calorifer. Telefon 170855. (1754077)

■ Uniformă pentru Liceul "N. Negruzzi" (clasa a V-a) si bicicletă semicursieră. Telefon 149457. (1754441)

■ Pui Coker spaniel negri, masculi. Relatii la telefon 142548. (4470388)

■ Masină de cusut marca "Singer", masă, masină de cusut "Veronica", geacă piele, motor masină cusut + pedală. Telefon 127908. (4470418)

■ Criptă la Cimitirul "Eternitatea" - două locuri, între "Eroi" si Biserică. Telefon 224703, seara. (1754240)

■ Urgent. Masină de spălat automată. Pret convenabil. Telefon 212596, orele 16.00-20.00. (1754443)

■ Urgent. Medicament pentru inimă RYTHMEX (RYMONORM), sub pretul farmaciei. Telefon 211981. (1753472)

■ Pui Cocker auriu. Relatii la telefon 136206. (1753362)

■ 980 de actiuni la Societatea de Valori Mobiliare (SVM) BROKER Cluj-Napoca. Pret 70.000 lei/actiune. Telefon 092/352772.

■ Presă de ulei cu presare la rece, eventual schimb cu floarea-soarelui etc. Telefon 032/143493, seara. (1251891)

■ Haină de piele, pentru damă, mărimea 46-48, de tip "sahariană", model deosebit, nouă; pardesiu stofă lînă, nou, mărimea 46-48. Telefon 122720. (1753359)

■ Lemne foc, esentă tare. Telefon 140324. (1752024)

■ Seturi baie Olivia (Melania) albe, noi, 8 piese - 440 mii lei. Color - 590 mii lei. Asigur transportul. Telefon 094/860555. (1752131)

■ Aragaz cu două ochiuri si cuptor tip vechi, împreună cu butelie si ceas. Telefon 117771, orele 7,00-10,00 si 19,00-23,00. (4470397)

■ Aragaz două ochiuri si cuptor; haină blană de capră. Telefon 293221, după orele 15,00. (4470431)

■ Urgent. Tonetă cu loc în zona Autogară-Gară, cu vad foarte bun. Relatii la telefon 230769 si 166472. (1753386)

■ Role, mărimea 36, pret avantajos. Relatii la telefon 131348.

■ Canapea extensibilă, îngustă pe lungime, sifonier cu trei usi, masină de spălat, toaletă cu oglindă. Preturi convenabile. Telefon 176082. (1754085)

■ Garaj metalic din panouri, demontabil, fără teren, 5,5x3,5x3 m în două ape. Telefon 225669. (1752841)

Electronice

MARCATOARE PREȚ
Marcatoare pret, etichete, aparate lipit pungi - preturi promotionale. S.C. ELCOSERV S.R.L. Iasi. Telefon/fax 230205. (1752028)

ELCOSERV ECS. Stampile, tusuri, suporti COLOP. Str. Decebal nr. 1, cam. 30. (1752589)

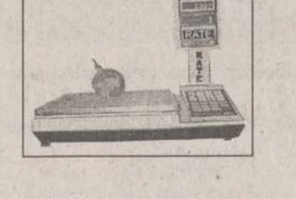

CÎNTARE ELECTRONICE
Cîntare electronice. Distributie si service prin: S.C. ELCOSERV S.R.L. Iasi, telefon/fax 230205. (1752589)

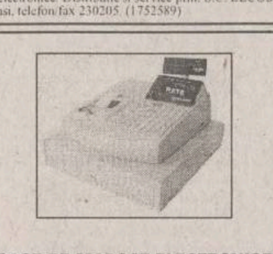

CASE DE MARCAT ELECTRONICE
Case de marcat electronice. Distributie, service, consumabile prin S.C. ELCOSERV S.R.L. Iasi, telefon/fax 230205. (1752589)

CASE DE MARCAT - CÎNTARE ELECTRONICE
Preturi de DISTRIBUITORI! Facilităti de plată în RATE! Asistentă tehnică, garantie si postgarantie asigurată de specialisti cu experientă. Reparatii pe bază de comandă. NOU! Cresterea capacitătii de înregistrare, prin eliminarea zecimalelor la ELKA 82M. S.C. INITA S.R.L. Iasi, str. Mitropolit Varlaam nr. 5, telefon/fax 032/131726. (1752941)

CASE DE MARCAT ELECTRONICE 3 MODELE
S.C. Mora Electronics S.R.L., telefon 212735. (1753427)

BALANȚE ELECTRONICE JAPONEZE
Balante si platforme electronice. S.C. Mora Electronics, telefon 212735. (1753427)

VIDEO RECORDER "UNIVERSUM"
Nemtesc. Functionare impecabilă. Pret fix 700.000. Telefon 170845. (1754281)

■ Televizor alb-negru, stare foarte bună de functionare, 350.000 lei, negociabil. Tel. 137184.

■ Videorecordere Condor, Grundig, Sharp (cu telecomandă) între 900.000-1.000.000 vizibile la Avallon (TG. Cucu), zilnic, orele 8.00-20.00

■ Combine Goodmans, Amstrad, cu 1-3 CD-uri, cu/fără telecomandă, simplu sau dublu cas si/sau autorevers, preturi între 600-1.500.000 lei. Relatii la Avallon-Music Shop (Tg. Cucu, blocul cu coloane), zilnic, orele 8.00-20.00

■ Reportofon Sanyo, agendă electronică, reportofon Edutec, mobil Ericsson 198, casetofon Grundig, Sonoclock- uri Grundig, Philips, acumulator cameră video, microfon Philips, chitară Jackson, Eurotranslator 6 limbi, radio Sony (FM bandă largă), încărcător baterii Panasonic, Radiocas auto Thomas. Telefon 032/175838, 270718

■ Casetofoane Deck Schneider, Universum, Radiotehnika, Grundig, Dual, Saba (si Tuner), Mitsubishi, Sony, telefon, CD Playere Denon, Schneider, Funai, Goodmans, Intersoon (+ Radio): vizibile la Avallon-Music Shop (Tg. Cucu, blocul cu coloane). Telefon 032/175838, 270718

■ Orice telecomandă pentru televizor (95.000 lei) video, satelit, transformatoare de linii. Telefon 092368868

■ Dubludeck Sont TC - W 310, Dolby 3TC Dubbing Speed, Cassdeck Hitachi digital, 3 capete, Cristalferita, dublu Cabestan, computer mecanism, Dolby B, C, MPX, Test bandă, Amplituner Delia. Telefon 217875. (1752182)

■ TV Dallas, pret negociabil. Relatii la telefon 136648. (1753399)

■ REM ELECTRONICE - PIATRA-NEAMT. Cea mai tare ofertă de componente electronice si electrocasnice. Tel. 033/232.212.

■ TELEVIZOARE JAPONEZE DiStar, acum în România, numai prin REM. Preturi promotionale începînd de la 179 USD fără TVA. Sunati acum! Telefon 033/232.211; 033/232.212.

■ Vînd GSM - NOKIA 1611 import ANGLIA, încărcător, husă piele. Tel. 034-112109.

■ Televizor cu integrate în stare foarte bună. Telefon 114931.

■ SUPER FIT S.R.L. Buzău vă oferă en gros tv. color (de la 55 DM în sus), utilaje frigorifice, masini de spălat automate, aparatură video si audio, toate sunt la preturi fără concurentă. Se asigură transport avantajos. Telefon 038/413271; fax 038/721621.

■ Frigider Arctic, 140 l. Telefon 270886. (1754092)

■ Amplificator japonez LUXMAN ultimate Fidelity L-215 de lux, auriu, 4 iesiri, boxe 4x50 W, filtre, Poudness, sunet impecabil. Telefon 173853, după orele 18,00. (1754093)

■ 486 Dx2/66 Mhz, marca PGA, color SVGA, 1,8 milioane lei. Telefon 092/725276. (1752168)

■ Calculator 386. Telefon 222856. (1752054)

Cumpărări

■ ACHIZITIONĂM SEMINTE DOVLEAC. TELEFON, 068/421610; 068/423207.

CUMPĂR CUPOANE AGRICOLE
Cupoane agricole de toamnă, pret maxim. Telefon 170845. (1754281)

■ SC ULENA SRL Bacău - Răcăciuni cumpără seminte FLOAREA-SOARELUI pret 200 $/tonă. Prestări servicii 22 litri ulei dublu rafinat la 100 kg floare. Tel. 034-251240.

■ Brutăria Frontera cu sediul în Brăila, str. Th. Amann nr. 99, achizitionează grîu. Informatii la sediul unitătii sau la tel. 039/618757

■ Cumpăr cupoane agricole de toamnă, pret maxim. Tel. 094-523964, 034-119531 sau 034-176624.

■ Cumpăr cupoane agricole. Pret maxim. 036 / 464586 sau 094601189.

■ Televizoare cu circuite integrate defecte, cu tub bun. Ofer între 100 si 200 mii lei. Telefon 113380. (1754280)

■ Cupoane agricole, pret avantajos. Relatii la toneta cu lozuri de lîngă Restaurant "Familial", orele 8,00-19,00. (1754054)

■ Cupoane agricole, pret avantajos. Relatii la toneta cu lozuri din fata Florăriei "Decora" din statia de tramvai din Centru, orele 8,00-20,00. Seriozitate. (1753307)

■ Cupoane agricole, pret negociabil, la cantităti mari pret maxim. Seriozitate. Telefon 178418. (1753307)

Angajări

S.C. IULIUS S.R.L.
angajează secretară de afaceri. Aspect fizic plăcut, studii superioare, cunoasterea a două limbi străine, abilităti de comunicare, cunostinte tehnoredactare pe calculator. Fisele de înscriere se pot obtine de la sediul S.C. IULIUS S.R.L. din str. Sărăriei nr. 6 si se vor depune însotite de fotografie si scrisoare de motivatie, pînă la data de 23.09.1998, ora 15,30, în acelasi loc. Concursul va avea loc în data de 28.09.1998, ora 10.00, la sediul firmei. (1752122)

■ S.C. ORIENT angajează confectionare. Telefon 155717.

■ HOBBY SRL angajează agenti vînzări (fete), absolvente de liceu. Telefon 092/345823 sau 092/395168.

■ Farmacia Cantemir angajează farmacist. Relatii la telefon 130690; 214995. (1753338)

■ SC angajează trei absolvente ale Liceului Economic nr. 1 pentru functia de vînzător. Vîrsta maximă 30 ani, cu experientă în activitatea de comert cu amănuntul în domeniul alimentar. Telefon 271900, orele 8.00-18,00.

■ Brutăria Frontera angajează: zidari pentru lucrări de întretinere si reparatii; muncitori necalificati. Tel. 039/618757.

■ Agentie Impresariat autorizată angajează dansatoare pentru contracte interne și Elvetia, Germania, Canada. Garantăm seriozitate. 094.23.63.98.

AGENȚIA INTERNAȚIONALĂ BARAN & CO
Oferă contracte de muncă, cu si fără dans, tinerelor, 18-28 de ani, în Elvetia, Canada, Austria, Japonia, Mexic, Cipru, Turcia, Liban. Impresariem și trupe de dans profesioniste. Salarizare exceptională. Oferim si cerem seriozitate maximă. Asigurăm coregrafie, costume, cazare. Tel. 01-6663363, 092-241350.

■ SC DUVAL selectionează tinere 18-28 de ani, pentru contracte de dans în ELVETIA, AUSTRIA, JAPONIA și CIPRU. Salarizare exceptională. Seriozitate maximă. Asigurăm coregrafie, costume, cazare, salariu. Tel. 01-6376659, 092-706672. -

■ NARDO MANNEQUIN - FIRMĂ DE IMPRESARIAT ARTISTIC ROMÂNO-ELVETIANĂ - selectionează tinere 19-27 ani cu potential de dansatoare, care vor fi pregătite (se asigură COREGRAFIE, COSTUME, CAZARE) pentru contracte de muncă în OCCIDENT: ELVETIA, LIECHTENSTEIN, AUSTRIA, CANADA, JAPONIA. OFERIM și CEREM SERIOZITATE MAXIMĂ!. Tel. 01-250.11.82; 01-250.97.95, 092-72.53.41.

■ FUNDATIA PENTRU PROMOVAREA ÎNTREPRINDERILOR PRIVATE MICI SI MIJLOCII IASI - Centrul de Consultantă ONU organizează concurs pentru postul de asistent administrativ. Cerinte: studii medii, vîrsta maximă 28 ani, cunostinte de contabilitate, operare PC si secretariat. Cunoasterea limbii engleze constituie un avantaj. Cererile însotite de curriculum vitae se vor depune la sediul Centrului de Consultantă, Bd. Copou nr. 3, et. 2, cam. 212-215, pînă la data de 25.09.1998. Tel/fax 214680. (1752188)

■ S.C. NEDO angajează secretară, bună cunoscătoare a limbii engleze (eventual si germană). Informatii la telefon 130894 si 233444.

■ Sucursala Judeteană C.E.C. Iasi organizează concurs în data de 15 octombrie 1998, ora 10,00, pentru ocuparea postului vacant de inspector (muncă de teren). Conditii de participare: studii economice superioare; vechime în specialitate de minim 5 ani sau absolvent cu media de licentă peste nota 8,00 (opt). Înscrierile se fac zilnic între orele 10,00-14,00, pînă la data de 21 septembrie 1998 inclusiv, la Biroul de Resurse Umane din cadrul Sucursalei Judetene C.E.C. Iasi, cu sediul în Iasi, str. A. Panu nr. 38. Relatii suplimentare la telefon 146106/404. (1752185)

■ S.C. IASITEX S.A. IASI organizează concurs pentru ocuparea postului de inginer mecanic sau electromecanic, cu experientă. Relatii suplimentare la telefon 136760, interior 248.

■ Importantă companie mixtă, axată pe importul si distribuirea de produse electrocasnice, angajează reprezentant comercial pentru nordul Moldovei (Suceava, Botosani, Iasi si Neamt). Experienta în vînzări, studiile superioare si carnetul de conducere constituie avantaje. Trimiteti un CV si o scrisoare de intentie olografe pe adresa CP 172, OP 4 Suceava, judetul Suceava, pînă la data de 28 septembrie 1998.

■ Selectionez tinere 18-28 ani, aspect fizic plăcut, minimum 1,65, pentru contracte dans (Grecia, Japonia), Italia (Reingreso). Telefon 094-888383, 094-318874.

■ Angajăm dansatoare bar noapte, posibilităti contracte străinătate. Tel. 092-762024.

■ Agentie autorizată selectionează tinere prezentabile cu aptitudini de dans, pentru contracte urgente în Emiratele Arabe, Cipru, Liban, România. Pentru contractele în tară oferim gratis pregătire, cazare si masă. Tel. 01/726.36.45.

■ SCOALA NORMALĂ "VASILE LUPU" IASI organizează concurs în ziua de 25 septembrie 1998, ora 10,00, pentru ocuparea următoarelor posturi: 1 post laborant; 1 post muncitor necalificat bucătărie (femeie). Relatii la secretariatul scolii, telefon 219011.

■ S.C.A. Bucium S.A. Iasi (fost I.A.S. Bucium) organizează concurs pe data de 24 septembrie a.c., ora 10,00, pentru ocuparea postului de mecanic auto universal. Conditii de participare - cel putin 5 ani vechime în specialitate si calificare în domeniu. Relatii suplimentare la sediul S.C.A. Bucium, telefon 230999.

■ Munca pentru studenti în Marea Britanie. Vara 1999, 720 £/lună. Data limită - 15 octombrie. Telefon 158291, orele 20,30-22,30.

■ Caut femeie internă, pensionară (învătătoare-profesoară) pentru supravegherea a doi elevi cl. a V-a si a VII-a. Ofer pensiune, conditii deosebite. Telefon 212401. (1752159)

■ Angajăm agenti. Telefon 122213. (1753395)

■ Societate comercială angajează femeie de serviciu. Relatii zilnic între orele 8,00-15,00, la telefon 152959. (1754015)

■ S.C. TRUST ASTORIA SRL angajează bucătari cu calificare si experientă în domeniu. Relatii la telefon 135569. (1754285)

■ S.C. angajează debarasatoare pentru activitate bar. Telefon 224430. (1754290)

■ QUARTZ MATRIX angajează agenti vînzări în domeniul echipamentelor de calcul si birotică, pentru activitatea de teren. Vîrsta maximă 35 ani. Experienta în domeniu constituie un avantaj. Înscrieri pe bază de C.V. si scrisoare de intentie la sediul firmei din Iasi, Bdul Stefan cel Mare si Sfînt nr. 10 bis, Casa Modei, etaj II. (1754226)

■ Corpul Gardienilor Publici al judetului Iasi recrutează tineri (bărbati), vîrsta pînă la 40 ani, în vederea scolarizării pentru a deveni gardieni publici. Înscrierile se fac la Biroul Salarizare-Personal, din str. Bucium nr. 30, începînd cu data de 9.09.1998, pînă la data de 18.09.1998. (1754428)

■ SEVENTEEN COSMETICS angajează stilist make-up. Cerinte: persoane de sex feminin cu vîrsta cuprinsă între 22-35 ani; studii de specialitate si experientă în domeniu constituie un real avantaj; tinută ireprosabilă. Relatii suplimentare la telefon 092506601.

■ Contracte dansatoare 12 tări. Telefon 050/734240; 094560180.

■ Intelectuali pensionari angajăm pentru menaj-gospodărie la tară, femeie singură sau cuplu fără copii si alte obligatii. Asigurăm locuintă si salariu. Solicităm maximă seriozitate. Telefon 018611611. (1246247)

■ S.C. NEYLA angajează confectionere calificate si absolventi din scoli de profil confectii-textile. Salarizare deosebită, carnet de muncă. Telefon 250672. (1251480)

Licitații

■ Banca Agricolă SA - Sucursala Coordonatoare Iasi vinde prin licitatie publică următoarele bunuri mobiliare, proprietatea SC CIP Tomesti SA: autocamioane SAVIEM - 2 buc, buldozer S 650, tomberon furaje, remorcă auto, bazin tip cisternă, selector seminte, dubită TV, comodă - 1 buc, mese - 2 buc, fotolii - 4 buc, calculator, cuier hol - 2 buc, fisete metalice - 2 buc, spalieri - 20 buc. Licitatia va avea loc la sediul SC CIP Tomesti, comuna Tomesti, judetul Iasi, în ziua de 18 septembrie 1998, orele 10,00. Plata se face în numerar sau în CEC. Relatii suplimentare la telefon 215964 respectiv 140143.

■ Serviciul Teritorial de Difuzare a Filmelor Iasi, str. Aleea Cimitirul Evreiesc nr. 2, scoate la licitatie un autoturism Aro 243 D, an de fabricatie 1990 - decembrie (ultimii doi ani garaj). Licitatia va avea loc pe 25 septembrie 1998, pret de pornire 17.000.000 lei plus TVA. Telefon 164388; 164938, zilnic (luni-vineri). (1754014)

■ Banca Agricolă SA - Sucursala Coordonatoare Iasi vinde prin licitatie publică următoarele bunuri: elevatoare, benzi transportoare, snecuri, aeroterme, aparat control gestatie porci, 24 buc, panouri prefabricate si alte utilaje agricole. Licitatia va avea loc la Ferma SC Agroservice Bivolari din localitatea Tabăra, judetul Iasi, în ziua de 18 septembrie 1998, ora 10,00. Plata se face în numerar sau cu CEC. Relatii suplimentare la telefon 215964.

■ SC Alfincool SA Iasi scoate la vînzare prin licitatie următoarele: Dacia 1304 carosată, an fabricatie 1992; Aro 320, autoutilitară, an fabricatie 1995; Microbuz transport persoane TV 105, 17 locuri, an fabricatie 1991. Licitatia va avea loc pe data de 05.10.1998, ora 9,00, la sediul unitătii. Pentru informatii suplimentare sunati la 177235 sau 271892. (2305009)

■ S.C. PESCARIS SA IASI scoate la licitatie în ziua de 28.09.1998 următoarele mijloace de transport: Aro 244 - 2 buc; Aro 243 - 1 buc; TV - autodepanator - 1 buc. Relatii suplimentare la sediul societătii - str. M. Sturdza nr. 33 sau la telefon 136718.

■ Corpul Gardienilor Publici al judetului Iasi, cu sediul în Iasi, str. Bucium nr. 30, organizează în data de 22.09.1998, orele 10,00, licitatie pentru vînzare autoturism ARO 243 D, an fabricatie 1995. Pentru relatii vă puteti adresa la telefon 232093/232099, interior 133 - Biroul Administrativ. (1752050)

■ CONSUMCOOP Tg. Frumos vinde prin licitatie publică următoarele: clădire cărămidă mag. mixt Brăesti; clădire cărămidă fost laborator cofetărie, str. Cuza Vodă, oras Tg. Frumos (cu gaz metan, apă, placat cu faiantă); remiză metalică, supraf. 200 mp; aparate umplut sifoane, cu toată instalatia; congelatoare si frigidere pentru transformare; chiosc metalic, sat Albesti, com. Brăesti; electrocare. Taxă participare licitatie - 50.000 plus 10% din valoarea licitată. Relatii - CONSUMCOOP Tg. Frumos, telefon 710530.

Diverse

HELP LINE - Pentru copiii noștri
Puteti primi GRATUIT informatii privind alimentatia si cresterea sugarului, zilnic între orele 16.00-17.00, la telefon 214002. Policlinica Sănătatea 2000 dr Iordache Constantin - medic primar pediatru.

HARTA COMERCIALĂ A MUNICIPIULUI IAȘI
DIN 01 SEPTEMBRIE GĂSESTI HARTA COMERCIALĂ A MUNICIPIULUI IASI, LA TOATE CENTRELE DE DISTRIBUTIE! TREBUIE DOAR S-O CERI!

■ S.C. TOPAZ Iasi, str. Gării nr. 1, organizează începînd cu data de 12 septembrie 1998, mese festive (cununii civile, nunti, cumetrii) etc. Ofertă avantajoasă, preturi minime! Contactati-ne la telefon 217604-217607. (1753470)

■ Caut investitor (străin), ofer spatiu 120 mp, zonă centrală Piatra Neamt. Relatii la telefon 157564, orele 14.00-22.00. (1754261)

ȘCOALĂ POSTLICEALĂ
cursuri comasate sîmbătă și duminică. Institutul National Postliceal PROHUMANITAS organizează sesiune de înscriere fără concurs la următoarele specializări postliceale:
- **■ asistentă socială - psihotehnică;**
- **■ finante-contabilitate;**
- **■ birotică - administratie publică;**
- **■ învătători - educatori;**
- **■ comert - administratie publică.**

■ Relatii, zilnic, între orele 10,00-17,00, la telefon 032/111624.

CURSURI LA CASA SINDICATELOR
Începînd cu 1 octombrie 1998
- ■ Scoală superioară de secretariat
- ■ Utilizarea P.C.-urilor
- ■ Programare în FOXPRO
- ■ Dactilografie
- ■ Relatii publice
- ■ Engleză
- ■ Management
- ■ Marketing
- ■ Contabilitate
- ■ Croitorie
- ■ Depanare TV
- ■ Balet copii. Telefon 135158. (1753114)

■ Scoala Sanitară Postliceală "Carol Davila" primeste înscrieri pentru asistenti medicali. Telefon 032/147919; 032/214200. (1752128)

■ NUMITA DUMEA ELENA, DOMICILIATĂ ÎN BACĂU, STR. MIRON COSTIN NR. 14, SC. D, AP. 7, ESTE CITATĂ ÎN DOSARUL 1183/1998 AL CURTII DE APEL IASI ÎN PROCES CU RECLAMANTA DERDEICEA MAGDALENA PENTRU ZIUA DE 1 OCTOMBRIE 1998. (1753487)

■ CENTRUL DE PREGĂTIRE PARTICULARĂ organizează: CURSURI SI SEMINARII DE PREGĂTIRE PENTRU EXAMEN DE CAPACITATE SI TEST DE INTRARE ÎN CLASA a V-a LA LICEELE DE PRESTIGIU. Centrul asigură pregătire intensivă la:
- ■ limba română
- ■ matematică
- ■ istorie
- ■ geografie.

Centrul dispune de 60 locuri pentru clasa a IV-a si 60 de locuri pentru clasa a VIII-a. Centrul asigură pregătirea deosebită a elevilor pentru obtinerea de performante la testul pentru clasa a V-a si la examenul de capacitate. Seminariile de pregătire vor avea loc sîmbătă si duminică, orele 8,30-14,30 la Liceul "C. Negruzzi". Înscrierile si testul de verificare a nivelului de cunostinte vor avea loc sîmbătă 19.IX.1998, orele 9,00, la Liceul "C. Negruzzi", în sala I parter-stînga. Informatii suplimentare la telefon 134573, zilnic între orele 16,00-18,00. (1752167)

■ Fundatia FEG face înscrieri la scoala postliceală în următoarele domenii: educatori-învătători, asistenti sociali, secretariat, finante-contabilitate, functionari bancari, functionari vamali, asistenti medicali, tehnicieni dentari, tehnician silvic, tehnician piscicol, cosmetician. Relatii si înscrieri la telefon 116309/217364 sau la sediul fundatiei în str. Cuza-Vodă nr. 1 (fostul ADAS). (1752848)

■ Firma UNIMEX COMPANY asigură procurarea sau după caz importul de automobile second-hand Germania, pe bază de comandă cu certificat Euro 2, la preturi avantajoase. Se asigură factură originală si pentru aducerea ca aport capital firmă. Ex.: Ford Mondeo, Full option 9496, de la 15.500 DEM. Fax: 066/171899; telefon 094/564191; 094/590213.

■ Cabinet veterinar ANIMAVET. Consultatii, tratamente, vaccinări, chirurgie, deparazitări, asistentă fătare. Aleea Oltea Doamna nr. 4, în spatele noii Catedrale Catolice din Nicolina. Program zilnic: 10-13, 16-19. Sîmbătă-duminică 10-13. Informatii la telefon 220028.

■ SC INTERCONT - Iasi, reprezentant national UNDEFASA - Spania, productor de gresie si faiantă, caută distribuitori în toată tara. Conditii avantajoase. Telefon 032/251022, Sos. Păcurari nr. 85. (1752184)

■ Excursii cu SC MARA TOUR Bacău, tel. 034-170129 și tel. 037-623924, în Anglia, Franta, Italia, Germania, Austria, Elvetia, Grecia. Cu noi aveti siguranta!

■ Organizăm excursii în SLOVENIA, MALTA, ITALIA, FRANTA, AUSTRIA și CIPRU. Facilităm vize Schengen. Tel. 034-143259; 092-224202.

■ Organizăm excursii SCHENGEN, SUA. Tel. 094-896796.

■ Organizăm plecări urgente în Israel, pînă pe data de 15 octombrie 1998. Tel. 092-224202, 092-214442.

■ APEL. Fundatia Culturală Memoria - Filiala Cluj (presedinte, doamna Doina Cornea) informează despre implicarea fundatiei în actiunea de colectare de semnături pentru sustinerea legii privind deconspirarea securitătii, în forma prezentată de initiatorul ei, senatorul Constantin Ticu Dumitrescu. Cererile, ce trebuie să cuprindă numele, domiciliul si numărul actului de identitate, se pot trimite prin postă pe adresa: Alianta Civică, Piata Amzei 13, CP 22-216, 70174 Bucuresti 1. În acelasi scop, sînteti asteptati joi, 17 septembrie 1998, ora 17,00, la sediul Aliantei Civice din Iasi, str. Elena Doamna nr. 37, unde se află formulare tip. Cristian Zăinescu, presedinte al Fundatiei Culturale Memoria - Filiala Iasi.

PARTY D&G

ÎNCHIRIERI TOALETE ELEGANTE
PENTRU DIVERSE OCAZII FESTIVE

nunți, cocktail-uri, banchete, întîlniri de promoție

Tel. 141103

■ S.C. VINIFRUCT COPOU S.A IASI, cu sediul în Iasi, Aleea M. Sadoveanu nr. 39, anuntă că în data de 2 octombrie 1998, orele 10,00, va avea loc Adunarea Generală extraordinară a Actionarilor, cu următoarea ordine de zi: 1. Raportul Consiliului de Administratie privind activitatea economico-financiară si de productie realizată în perioada 1 ian.-30 aug. 1998; 2. Discutarea si aprobarea reducerii capitalului social de la 3.845.325 mii lei la 2.944.975 mii lei; 3. Diverse. În cazul în care la prima convocare nu se va întruni cvorumul necesar, Adunarea Generală se convoacă pentru data de 5 oct.1998. Relatii la telefon 032/141650. (1752172)

■ Statie telecomandă pentru modele sportive RYM-2-27, 120 Mhz, cu 3 servomecanisme, rază actiune sol 500 m, în aer 1,2 km. Pret 165 USD. Telefon 032/239293. (1754451)

■ SC SANA PREST SRL anuntă depunerea cererii pentru emiterea acordului de mediu pentru obiectivul moară de porumb si ciocănele, avînd ca obiect de activitate morărit, amplasat în Tg. Frumos, str. Cuza Vodă nr. 17. Documentatia tehnică poate fi consultată la sediul firmei din Tg. Frumos, str. Cuza Vodă nr. 17, telefon 710293, sau la sediul Agentiei de Protectia Mediului Iasi, str. Th. Văscăuteanu nr. 10. Eventualele observatii ale publicului referitoare la activitatea si amplasamentul obiectivului se vor transmite în scris, la Agentia de Protectia Mediului Iasi, str. Th. Văscăuteanu nr. 10, în termen de maximum 30 zile de la publicarea acestui anunt. (4470434)

■ Costinesti - investitie sigură, case de vacantă, 6400 mp, 8 $, 300 mp, 40 $, negociabil; 036/497495.

■ GRUPUL SCOLAR "GRIGORE TABACARU" din Bacău (autorizat de Ministerul Învătămîntului cu nr. 43602 din 25 noiembrie 1996) organizează concurs de admitere în perioada 21-23 septembrie 1998 la: LICEU - profil pedagogic (învătători-educatoare); informatică-engleză; SCOALĂ POSTLICEALĂ- (învătători-educatoare); birotică secretariat; contabilitate management; informatică (tehnoredactare computerizată); jurnalistică; cursuri de zi și intensive. Se primesc și candidati fără examen de bacalaureat. Înscrieri și informatii la secretariatul Grupului Scolar din Bacău, str. V. Alecsandri nr. 25 (lîngă Liceul "V. Alecsandri"), tel. 034-188249; 181736.

■ Organizez plecări urgente în Italia. Telefon 094.807408. Nu deranjati inutil!

■ Aveti 7 milioane? Puteti începe singuri o afacere: cu confectii SECOND- HAND. Vă oferim marfă calitatea I. Reusită sigură! 01.252.40.62.

■ Cistigătoare la Loteria Vizelor, caut partener cu posibilitate de sponsorizare. Astept răspunsurile si ofertele la OP 3, CP 708, Iasi 6600. Pentru a primi răspuns, plicul trebuie să contină un Cupon International de Răspuns (se obtine de la ghiseul postal).

■ Caut pensionară (cadru didactic) fără familie, pentru îngrijirea si meditatia unei fetite de cl. I-IV, la domiciliu. Ofer 500.000 lei si gazda. Telefon 030/511248, după orele 17,00.

■ Societatea Natională de Cruce Rosie din România, Filiala judetului Iasi, anuntă pe cei interesati că organizează cursuri de surori de Cruce Rosie cu durata de 2 ani, la sediul Filialei. Cursul de surori de Cruce Rosie este organizat în baza unui regulament semnat de Ministerul Sănătătii, Ministerul Apărării Nationale si Societatea Natională de Cruce Rosie din România. Cursantele primesc cunostinte din următoarele domenii: Anatomia si Fiziologia omului, Chirurgie, Prim ajutor în caz de urgentă, Boli interne, Medicină infantilă, Obstetrică si Ginecologie, Igienă si Alimentatie, Epidemiologie-Boli infectioase, Boli dermatovenerice, Sînge si bolile sîngelui, Tehnica îngrijirii bolnavului, Activităti sociale, Istoricul Crucii Rosii, Drept international umanitar, Notiuni de protectie civilă. Relatii suplimentare la sediul filialei din B-dul Stefan cel Mare si Sfînt nr. 4, bl. B1, parter, sau la telefon 032/142630.

■ Călăuză Italia, persoane serioase, ofer sigurantă. Telefon 032/226473. (1753384)

■ Lucru în Grecia, în agricultură la sezonul de măsline si portocale, octombrie-aprilie 1999. Plecări în maximum 14 zile, numai persoane serioase, doritice de muncă. Telefon 094212116. (1752352)

■ S.C. AGROMIXT S.A. IASI convoacă în data de 26.09.1998, orele 10,00, la sediul societătii din satul Valea Lupului, comuna Rediu, Soseaua Iasi-Tg. Frumos km 5 - Adunarea Generală Ordinară a Actionarilor, cu următoarea ordine de zi: 1. Raport de gestiune pe ultimii 4 ani si semestrul I 1998 la finele contractului de management. 2. Descărcarea de gestiune a managerului. 3. Alegerea Consiliului de Administratie. 4. Probleme organizatorice. În cazul neîntrunirii cvorumului legal la data de mai sus, se va tine Adunarea Generală extraordinară a Actionarilor a doua zi, la aceeasi oră si în acelasi loc.

■ Compresoare frigorifice, puteri si preturi diverse, en gros, rulmenti indigeni sau din import; orice marcă. Informatii la telefon 039/613983.

Decese

Elena - fiică și Sebastian - nepot anunță cu regret trecerea în neființă, după o scurtă și grea suferință a dragei lor IVAȘCU MARIA. Corpul neînsuflețit este depus la Biserica Sfîntul Ștefan (Piața Doi Băieți). Înmormîntarea va avea loc joi, 17 septembrie, ora 14,00, la Cimitirul Sfîntul Vasile.

Nepoții - Carmen și Nelu Burtianu, Dana și Leonard Ciofu regretă nespus tragica și fulgerătoarea trecere în neființă a dragilor lor - MARCELA și PETRICĂ BLEJUȘCĂ, despărțiți nemilos de fiii lor Andrei și Bogdan, rămași fără sprijinul cel mai scump în viață, la o vîrstă atît de fragedă. Vom fi mereu alături de voi! Lacrimi și flori pe tristul lor mormînt!

Copiii - Paul și Camelia, nepoții - Teona și Paul-Vlad anunță cu adînci regrete trecerea în neființă, după o scurtă și grea suferință, a celui care a fost un scump tată și bunic - DUMITRU LUCA. După cele 67 de primăveri petrecute printre noi, avem onoarea de a-l însoți către locul unde își va găsi, în sfîrșit, odihna, la Cimitirul "Sf. Petru și Pavel", marți, orele 11,30. Cei care l-au iubit și i-au fost apropiați sînt așteptați de familie, să-i fie alături. Dumnezeu să-l odihnească în pace! (1752844)

Soțul - Aurelian, fiica - Margareta, fiul - Vasile, ginerele - Petrică, nora - Marinela împreună cu nepoții Dan, Bogdan, Simona, Florin, Adi și Andrei anunță, cu profundă durere, trecerea în neființă a scumpei lor soții, mamă și bunică, după o lungă și grea suferință, a celei care a fost - PARASCHIVA PALADE. Vei rămîne veșnic în inimile noastre! Înmormîntarea va avea loc la Cimitirul "Buna Vestire" joi, 17 septembrie 1998, ora 12,00. (1753492)

Aglaia - soție, Elena Vișan - fiică, nepoții - Mihai, Camelia, Mady, Cici, Titi și rudele apropiate anunță decesul dragului lor - DUMITRIU VASILIU MIHAIL, 91 de ani. Înhumarea va avea loc miercuri, 16 septembrie 1998, ora 13,00 la Cimitirul "Eternitate". Dumnezeu să-l odihnească în pace! (2305005)

Condoleanțe

S-a stins fulgerător din viață, în urma unui tragic accident, colonelul medic VASILE MUSCĂ, medicul șef al Corpului 10 Armată "Ștefan cel Mare". Cadrele militare și salariații civili din Corpul 10 Armată sînt alături de familia îndoliată în aceste momente de grea suferință și își exprimă sentimente de sinceră și pioasă compasiune. Dumnezeu să-l odihnească în pace!

Familiile Savin și Gheorghica transmit sincere condoleanțe familiei Anca și Emil Diaconică la greaua pierdere suferită prin decesul mamei. Dumnezeu să o odihnească în pace!

Familia dr Paul Velescu regretă dispariția fulgerătoare și incredibilă a omului cu suflet nobil, distins coleg și prieten, cel care a fost colonel dr - VASILE MUSCĂ. Transmitem și pe această cale condoleanțe familiei. Dumnezeu să-l ierte și să-l odihnească în pace! (1752143)

Familia prof. Elena și Leonard Olaru regretă dispariția celui care a fost un bun coleg și prieten - NICOLAE IORGA - și transmite sincere condoleanțe familiei îndurerate. (1752141)

În aceste momente grele, sîntem alături de Nicu și doamna dr Iorga, asigurîndu-i de compasiunea noastră. Sincere condoleanțe din partea familiei Dumitru Lepădatu.

În aceste momente grele, sîntem alături de familia Paul și Camelia Luca la pierderea pricinuită de decesul tatălui DUMITRU LUCA, asigurînd-o de compasiunea noastră. Sincere condoleanțe din partea prietenilor și colegilor de muncă. Dumnezeu să-l odihnească în pace! (1752843)

Locatarii blocului 258/B, scara A, strada Amurgului nr. 10, Iași, aduc un ultim omagiu celui care a fost doctor colonel VASILE MUSCĂ, om de o deosebită noblețe sufletească. Alături de familia îndurerată se află Viorica - soție, Raluca - fiică și tot neamul lor care l-a iubit. Dumnezeu să-l odihnească în pace! (1752835)

Un gînd pios pentru un suflet deosebit care a fost colonel VASILE MUSCĂ. Condoleanțe din partea familiilor Matei, Stanciu și Râpă.

O boală necruțătoare a răpus viața celei mai iubite mame și bunici - PARASCHIVA PALADE. Dumnezeu să-i lumineze calea spre El, să o ierte și să o odihnească în pace. Familiile Dumitraș și Besleagă. (1753492)

Foștii colegi din Laboratorul de Igienă Alimentație din Institutul de Sănătate Publică Iași sînt alături de doamna chimist Elena Vișan, la dureroasa pierdere suferită prin decesul dragului ei părinte, și o asigură de întreaga compasiune. Dumnezeu să-l odihnească în pace!

Astăzi, cînd familia și colegii de serviciu îl conduc pe ultimul său drum pe cel care a fost colonel doctor - VASILE MUSCĂ, noi, Detașamentul celor 500 de militari din Corpul 10 Armată, colegi și subordonați, aflați la trageri de artilerie în poligonul Smîrdan, ne exprimăm profundul nostru regret pentru nefericitul eveniment și adresăm sincere condoleanțe familiei îndoliate. La ora 14,00, cînd corpul neînsuflețit al colegului nostru va fi coborît în mormînt, vom păstra un moment de reculegere în memoria celui dispărut, și vor fi trase 3 salve de artilerie. Dumnezeu să-l odihnească în pace!

Colectivul AMC Fir 1 TEROM este alături de colegul ing. Grigore Vavilov și transmite sincere condoleanțe întregii familii îndoliate. (1752177)

Personalul medico-sanitar din U.M. 01156 Iași transmite sincere condoleanțe familiei pentru pierderea suferită prin decesul celui care a fost colonel medic - VASILE MUSCĂ. Odihnească-se în pace! (1752173)

Rodica, Petre și Vasile Crivoi regretă dispariția prietenului - VASILE MUSCĂ - și sînt alături de familia îndurerată. Condoleanțe. (1752169)

Colegii de la serviciul tehnic al SC TEPRO SA Iași sînt alături de doamna Viorica Trepcovici la greaua încercare pricinuită de năprasnica moarte a fratelui său, în vîrstă de 42 de ani - VASILE TREPCOVICI. Cele mai sincere condoleanțe întregii familii îndurerate! (2305010)

Familia Samson Prundeanu transmite sincere condoleanțe familiei pentru decesul soțului și tatălui - TRAIAN CAPȘAN. Dumnezeu să-l odihnească în pace! (1754084)

Familia Ion Bârlianu transmite familiei dr Rodica Iorga sincere condoleanțe pentru pierderea soțului - prof. univ. NICOLAE IORGA. Dumnezeu să-l ierte! (1753488)

Comemorări

Astăzi, 12 septembrie 1998, se împlinesc 3 luni de cînd ELENA MORĂRESCU, fost taxator IJTL, a plecat dintre noi. Măicuță dragă, au trecut 3 luni de cînd ai plecat în lumea necunoscutului, așa cum îmi spuneai mereu înainte de această infinită călătorie. Odihnește-te în pace și mai aruncă din infinitul de stele cîte o rază și asupra noastră. Mărioara și Samsonel. (1754084)

AGENDA OMULUI DE AFACERI

ETNIS
Reprezentanța firmei germane Vaillant pentru Moldova, vă oferă:
- *Centrale și cazane pentru încălzit*
- *Echipamente condiționare și climatizare*
- *Radiatoare de oțel, aluminiu și fontă*
- *Rezervoare gaze lichefiate "Shell"*

Proiectare, montaj și garanție 3 ani
Plata în 6 rate lunare

Iași - Str. N. Iorga 7D, bl. F5, tel. 032/230113, fax 032/232690, telemobil 094613246, 094554249

ROTHERM
Reprezentant al firmei
FERROLI și RADSON
- *Cazane și centrale termice gaz metan, motorină*
- *Radiatoare aluminiu și fontă*
- *Echipamente condiționare și climatizare*
- *Dealer autorizat Butan Gaz*

Plata în rate !
Proiectare, montaj, garanție, service etc.

Iași - Bd. T. Vladimirescu nr. 40 (Bucșinescu)
Tel./Fax: 032/175105, 272340

ELECTRA
lider național interfoane

Instalează, cu plata în rate

INTERFOANE DE ACCES CU CARTELĂ marca ELECTRA

blocuri, vile, sedii de firmă

"pentru liniștea dumneavoastră"

Iași, str. Împăcării 35, bl. 919, Nicolina II, tel.: 032/126276

DAS
Proiectare și execuție

VENTILAȚIE, CLIMATIZARE, ÎNCĂLZIRE, ELECTRICE, SANITARE, APĂ-CANAL

Service, garanție,
PLATA ÎN RATE !

Iași, str. Aurel Vlaicu 87,
Tel./Fax: 032-175.488, mobil 094/630.512

CASA DESIGN
Reprezentant BOSCH Germania, ACV Belgia

Prețuri fără concurență pentru:
- *Cazane și centrale termice gaz, motorină*
- *Radiatoare fontă, oțel și aluminiu*
- *Aparate condiționare și climatizare*
- *Amenajări interioare*

Proiectare, montaj, garanție, service

Iași, str. Gîndu nr. 10,
Tel.: 032-212073, mobil 092-725651

ELECTRONIC RESEARCH CENTER
FIRMĂ ROMÂNO-AUSTRIACĂ

vă oferă în rate

INTERFOANE de SCARĂ

Iași, str. Armeană nr. 2, tel. 032-116666

APROTEM SA
comercializează:
- *PIESE SCHIMB tractoare, mașini agricole, auto și rulmenți*
- *MATERIAL DE UZ GENERAL carbid, anvelope, materiale electrice, haine protecție, îngrășăminte chimice*

Șos. Manta Roșie 9,
tel: 230130, 231141, fax: 231566

UNITRADE
Un partener pentru:
- **MOBILIER BIROU**
- **AMENAJĂRI INTERIOARE**

Iași, bd. Copou nr. 4, tel. 032/213455, 213456

CIMEXIM
Reprezentanță ROMSTAL
- *microcentrale, cazane, injectoare, vase expansiune, boilere, pompe circulație și submersibile, hidrofoare, radiatoare aluminiu și fontă, accesorii, sanitare, scule BOSCH, condiționare aer*
- *contoare ZENNER de apartament*

Proiectare și execuție. Prețuri promoționale !

Iași, Bd. T. Vladimirescu 4,
tel. 032/216397, tel./fax 211082

BRECO IAȘI
PLĂCI ȘI CERNELURI TIPOGRAFICE

Tel/fax: 032/230094

EUROPA GROUP
DISTRIBUITOR BOSCH, ARISTON, BERETA
- CENTRALE TERMICE
- RADIATOARE FONTĂ, OȚEL, ALUMINIU
- CLIMATIZARE
- APOMETRE

Tel. 094-624399, 094-629603

MOLID
Pentru siguranța dumneavoastră!
- SISTEME DE ALARMĂ PENTRU EFRACȚIE, INCENDIU, AUTO
- DISPECERAT DE SUPRAVEGHERE - TELEFONIC ȘI RADIO -
- INTERVENȚIE INARMATĂ I.G.S.

Iași, Bd. Copou nr. 3, et. 4, (Clădirea Trust Construcții)
tel: 032/216671, fax: 032/214564

ELYTIS SRL
- *FIRME LUMINOASE*
- *COPERTINE*
- *AMENAJĂRI INTERIOARE*

Șos. Păcurari, bl. 556
Tel. 094 642.765, tel/fax: 219.972

MICA INDUSTRIE
produce gama de mobilier

MOBISET

din lemn și pal de import

* *birouri* * *sufragerii*
* *dormitoare* * *bucătării*

standardizat sau la comandă, la orice dimensiuni.

Plata în rate, la prețuri care vă convin(g) !

Str. Ipsilanti nr. 19; str. Morilor nr. 11
Tel. 114.737, 117.116, 117.755

MICA INDUSTRIE
CO_2 *Acum reducere de preț 5%*
- CO_2 natural - 98,95%
- CO_2 "BUSE" - 99,95%
- verificări, reparații și încărcări tuburi CO_2 și stingătoare PSI cu pulbere și CO_2
- capsule autosifonante

Iași, Platforma Abator - Tătărași
Tel. 032-178774; 092-535016

TOFAN GRUP
comercializează:

anvelope și camere auto
(produse de Danubiana și Victoria Florești)

Iași- Șos. Păcurari nr. 92 (în incinta Transmixt SA)
Tel. 032/154.343, 251.837

SOMETCHIM
prin magazinul Vama Veche
- *produse electrocasnice (TV color, frigidere)*
- *mobilier, covoare, articole de pescuit, menaj, papetărie, alte produse metalo-chimice*
- *avans 40% - rate: 6-12 rate, în funcție de valoarea dolarului*

Adaos minim

Str. Gării nr. 22

MIRFAN MOBILUX
oferă
- *mobilă sufragerie* • *holuri*
- *dormitoare* • *bucătării*
- *mic mobilier*

Plata în maxim 36 rate lunare

Program luni - vineri: 10.00 - 18.00

Alexandru cel Bun (vis-a-vis de magazin Minerva)
tel. 032/152647

RAINBOW
SPĂLĂTORIE - CURĂȚĂTORIE CHIMICĂ RAPIDĂ

ONORĂM COMENZI LA DOMICILIU

program zilnic 8.00 - 20.00
sîmbăta 8.00 - 14.00

Iași, str. Gh. Doja nr. 10, tel: 032/124636

QUATTRO STAGIONI SRL ROMÂNIA
Importator direct Italia

comercializează en gros

tricoturi, tercoturi, stofe, mătăsuri, căptușeli, inserții adezive.

Roman, b-dul Republicii, nr.46
tel: 033-721820,fax: 033-232528,
mobil 092389691

S.C. RULMENȚI S.A.
Anunță că începînd din luna aprilie a.c.
produsele sale vor fi disponibile prin noua sa rețea de distribuție avînd centre de desfacere în orașele: București, Ploiești, Craiova, Tîrgu-Jiu, Satu Mare Cluj, Brașov, Tulcea, Iași

BÎRLAD, TEL. 035/41.58.26
FAX 035/42.18.39

EXPANSIV
produce

TOATE tipurile de MOBILIER
pentru birouri și apartamente
pe bază de comandă

Calitate de excepție
la cele mai mici prețuri

Iași, str. Împăcării 3, tel/fax: 032/125109

ȚIGĂRI CARPAȚI
EN-GROS (10t)

HAINE LA KG

IMPORT GERMANIA
COLECTĂ DIRECTĂ

Tel: 092/391.895, 222.912

MICĂ PUBLICITATE pe Internet
- pentru persoane fizice
  - căutare oferte locuri de muncă în străinătate, matrimoniale, diverse
- pentru persoane juridice
  - OPORTUNITĂȚI DE AFACERI
  - SOLUȚII DE AFACERI

Mai multe detalii la tel. 032-271.333, int. 123

CENTRE PRELUARE ANUNȚURI MICĂ PUBLICITATE - MONITORUL

FLORA - Tătărași
Oferă:
- carne, preparate din carne
- lactate, specialități, dulciuri
- pîine, produse de panificație
- băuturi alcoolice

Cele mai mici prețuri! Calitate garantată!

Program: luni-vineri 6.00-20.00; sîmbătă 7.00-15.30; duminică 8.00-14.00
Str. Vasile Lupu nr. 110, tel. 032/175094

ORIGINAL - Dacia
Oferă:
- preparate din carne
- lactate, dulciuri
- pîine, patiserie
- produse de cofetărie

Program: NON STOP
Str. Vitejilor, bl. 3SD8, tel. 032/250879

AVALLON MUSIC
vinde en-gros și en detail:
- casete audio și CD originale WARNER, BMG, SONY, POLYGRAM, EMI
- casete audio și video NEÎNREGISTRATE TDK, SONY, RAKS, BASF, SAMSUNG
- aparatură electronică (5-10% comision)
- CD recordabile, diskete, soft
- XEROX 300/A4, 600/A3

PROGRAM: zilnic: 8^{00}-20^{00},
sîmbăta: 9^{00}-16^{00} ,duminica: închis
Tg. Cucu (blocul cu coloane), tel. 032/175838, 270718

VAMA VECHE - Gară
La intrarea în magazinul
SC SOMETCHIM SA (partea stîngă)

Magazin universal

Program: luni-vineri 8,00-16,00 sîmbătă 8,00-12,00
Situat la intersecția dintre strada Gării și Străpungerea Silvestru.

ARIO - Păcurari
comercializează:
- covoare, mochete, festonat covoare și mochete
- confecții blană și piele naturală
- îmbrăcăminte
- stofe mobilă și perdele

Produse de calitate cu plata în rate!

Program: zilnic 10.00-18.00; sîmbătă 9.00-17.00
duminica închis
Bd. Păcurari 142, bl. 585, tel. 032/163928

E.M.I. - Bd. Independenței
Comercializează:
- frigidere, lăzi și vitrine frigorifice
- mașini de spălat, aragaze
- televizoare, produse electronice
- electrocasnice, electrice

Program: luni-vineri 8.00-19.00;
sîmbătă 8.00-13.00; duminică închis
Bd. Independenței, tel. 032/117530

C.M.V.- Podu de Piatră
Oferă:
- produse alimentare, dulciuri, băuturi alcoolice
- cosmetice
- instalații sanitare, căzi, aragaze

Bun gust și calitate la prețuri atractive!

Program: luni-vineri 6.00-21.00;
sîmbătă 7.00-21.00; duminică 8.00-13.00
Complex Podu de Piatră, tel. 032/135598

1001 Articole - Menaj - Podu Roș
S.C. METALO-CHIMICE S.A.
Magazinele C.130 și C.131

Comercializează:
- obiecte de uz casnic
- veselă și obiecte de menaj
- electrice și electronice

Program: luni - vineri 8.00 - 20.00;
sîmbătă 8.00 - 16.00

ELGINA - Alexandru cel Bun
CASĂ DE AMANET

Oferă:
- preparate din carne
- lactate, pîine, băuturi alcoolice
- zahăr, ulei, ouă, făină, dulciuri
- produse pentru curățat și uz casnic

Prețuri minime!

Program: luni-vineri 7.00-20.00;
sîmbătă 7.00-14.00; duminică 8.00-14.00
Bd. Al. cel Bun nr. 44, tel. 032/152070

Multumiri

■ Administratorul SC MARY-JAN COM SRL multumeste directoarei Politiei Sanitare pentru sugestia si indrumarea avută în modernizarea magazinului si barului pentru o igienă corespunzătoare. (1752834)

■ Sotia - Lenuta Cute si copiii multumeste conducerii Coop. MUNCA INVALIZILOR, colegilor, SC J.A.M. COMP, vecinilor si prietenilor care, cu ajutor si dragoste, au adus un ultim omagiu celui care, la numai 55 de ani, a plecat atît de timpuriu pe drumul vietii vesnice - GHEORGHE GH. CUTE. Dumnezeu să-l odihnească în liniste si pace! (1754090)

■ Preotul paroh Vasile Leonte si Consiliul Parohial al Bisericii Crestin-Ortodoxe pe stil vechi, din Iasi, str. Sf. Lazăr, nr. 23 (lîngă Tipografic), multumesc tuturor credinciosilor care au contribuit la ridicarea si pictarea acestei biserici, si îi invită la sfintirea ei, duminică, 20 septembrie 1998. Slujba de sfintire si Sf. Liturgie vor fi oficiate de un sobor de episcopi si preoti avînd în frunte pe IPS Mitropolit Vlasie, Presedintele Sf. Sinod al Bisericii Ortodoxe pe stil vechi din România. Vă asteptăm cu drag. (1752175)

Servicii

■ Executăm ferestre TERMOPAN cu tîmplărie din lemn la comandă. Telefon 092440465.

■ Cursuri auto pentru obtinerea permisului de conducere categoria B, cu instructor independent experimentat. 350 mii lei + benzina. Telefon 094/611590 (non-stop) sau 142812 (după orele 16,00).

IMPORTANT!

Perfectăm acte vînzări-cumpărări-schimburi: terenuri, case, apartamente. Comision fix - 200.000 lei. Acum puteti dormi linistit! Telefon 177929.

M.V.D. Servicii consulting

Asigurăm servicii pentru:
■ Definitivarea formalitătilor legate de înfiintarea societătilor comerciale cu capital românesc sau străin;
■ Înscrieri mentiuni pentru acte aditionale;
■ obtinerea autorizatiilor si avizelor de functionare pentru: sedii, spatii comerciale, depozite, spatii de productie (pompieri, sanepid, mediu, protectia muncii etc.);
■ înregistrarea cererilor pentru mărcile de fabrică, de comert si de servicii la OSIM;
■ înregistrarea la DGFPCFS si Administratia Financiară.
Hotel Unirea, cam.107. Tel/fax 212299, pentru autorizatii cam. 105, tel. 215015. Program 9-19, sîmbătă 9-14.

ÎNFIINȚĂRI SOCIETĂȚI COMERCIALE

■ procedură completă: redactare acte, Notariat, Judecătorie, Camera de Comert, Administratia Financiară, stampilă;
■ termen - 21 zile
■ MAJORARE CAPITAL SOCIAL:
■ obligatoriu, conform Ordonantei 32/1997
■ procedură completă
■ ACTE ADITIONALE DIVERSE, AVIZE SI AUTORIZATII FUNCTIONARE:
■ aviz principiu Primărie;
■ autorizatie sanitară de functionare;
■ autorizatie functionare Primărie;
■ autorizatie instalare firmă luminoasă.
Birou autorizat, Hotel "Unirea", et. 2, cam. 211. Telefoane 117733 sau 092/211121, zilnic, orele 9,00 - 13,00 si 16,00 - 19,00; sîmbătă: 10,00 - 12,00. (0798407)

■ Depanez tv. alb-negru si color, specializat în străinătate, autorizat, la domiciliul clientilor. Garantie, calitate si seriozitate. Tarife minime! Telefon 272341. (1753016)

INSTALAȚII SANITARE. MONTĂRI APOMETRE

Montări seturi baie; racordări masini de spălat; alte reparatii de orice complexitate. Telefon 127621. Oferim garantie!!! (1753924)

■ Reparatii frigidere la domiciliul clientului. Garantie 2 ani. Telefon 145523. (1752133)

■ Autorizat RENEL, repar execut instalatii electrice, montez lustre, aplice, prize, întrerupătoare etc. Montez dibluri metalice pentru corpuri suspendate, oglinzi, aplice, accesorii baie, ieftin si rapid. Telefon: 171309; 166852.

■ Stampile, în numai 30 min;
■ cărți de vizită;
■ imprimări cu folio;
■ îndosarieri;
■ laminări;
■ xerox.

creație ■
material publicitar;
identitate ■
de corporație
consultanță ■
design;

SAXON'S
cărți de vizită · stampile
Complex Comercial "Rond Tramvai Tg.Cucu"
Tel/Fax: - 032-212257

SERVICE LA DOMICILIU

Autorizat service tv. (experimentat - Goldstar, Nei, Royal, Funai, Grundig, Nippon, Profex, Nokia), video, video-cam și c.d. Specialist în blocuri de alimentare, orice modificări sunet, adaptări selectoare - cablu, pastile video. Precur piese noi, import. Tarife rezonabile. Garanție. Dispecerat: 110572. (1753231)

■ REPARATII FRIGIDERE CASNICE SI INDUSTRIALE. MASINI DE SPĂLAT AUTOMATICE SI NORMALE. BOILERE ELECTRICE, ASPIRATOARE SI ALTE OBIECTE ELECTROCASNICE. GARANTIE 2 ANI. TELEFON 128925, 153499 si 094/219067. MĂ DEPLASEZ SI ÎN AFARA LOCALITĂTII! (1754151)

■ Traduceri notariale (documente scolare, dosare emigrare, contracte, certificate diverse), Cuza Vodă nr. 38 (lîngă Maternitate). Telefon 112201. Program: luni - sîmbătă, între orele 8,30-17,00. (1753321)

■ Execut lucrări de bună calitate, gresie, faiantă, zugrăveli de orice fel, tencuieli, gleturi. Plată după executarea lucrării. Garantez seriozitate la locul de muncă. Telefon 219190. (1753469)

GIMNASTICĂ & FITNESS CLUB FIORD

Silueta ideală cu cele mai moderne aparate, la cele mai mici preturi. Str. I. Creangă nr. 116, mai jos de Policlinica Stomatologică din Tătărasi. Telefon 279741. (1754230)

■ Pensionară, 65 de ani, în dorinta de a-mi ajuta fiul somer, îmi ofer serviciile pentru orice muncă decentă. Prefer să îngrijesc un copil sau o persoană în vîrstă. Telefon 159952. (1752051)

■ Instalator sanitar, îmi ofer serviciile. Telefon 236189.

■ Inginer specialist, cu certificat de greere MLPAT, ofer serviciile pentru elaborarea documentelor si implementarea sistemului calitătii. Avizez documente de sistem calitate în vederea participării la licitatii. Telefon 216951. (1752116)

■ Instalator sanitar, îmi ofer serviciile. Telefon 236189.

■ Inginer specialist, cu certificat de greere MLPAT, ofer serviciile pentru elaborarea documentelor si implementarea sistemului calitătii. Avizez documente de sistem calitate în vederea participării la licitatii. Telefon 216951. (1752116)

EST-ROM IAȘI

Reparatii capitale si accidentale-service la:
■ Automacarale
■ Poduri rulante
■ Elevatoare auto
■ Motostivuitoare
■ Excavatoare
■ Instalatii de actionări hidraulice
■ Proiectarea autorizată ISCIR
■ Expertizări tehnice la instalatii de ridicat
■ Intermedieri de utilaje de ridicat second hand
■ Produce:
■ Dispozitive auxiliare pentru legarea sarcinilor (sufe, clesti, traverse)
■ Furtune hidraulice si pneumatice de înaltă presiune (automacarale, masini agricole, excavatoare, etc.)
■ Produce sau modernizează
■ Instalatii de cîntărire industrială (bascule auto, CFR, buncăre, în flux tehnologic). Telefon/fax 032/226380 sau 092/348617

REPARAȚII TV LA DOMICILIU

Inginer service autorizat TV GOLDSTAR, NEI, ROYAL, SAMSUNG, FUNAI, LEVIS, NIPON, HIGA, TEC, FREEDOM, TELECOLOR, PROFEX, CROMATIC, PHILIPS, alte modele. Garantie 3 luni. Tarife cu bun simt. Telefon 175160, urgente 094812981. (1754096)

■ Vize - excursii ISRAEL, CANADA, SUA. Tel. 01-3368417.

■ Efectuăm transport MERCEDES izotermă 1500 lei/km. Tel. 034-118505, 094-623503.

■ Executăm lucrări de ignifugare (împotriva incendiilor). Vindem vopsea ignifugă ROSIL, culoare maro-roscat. Tel. 034-118505, 094-623503.

■ Efectuez transport marfă TIR DAF 22 t, nou, Euro 2 intern si international. Tel. 039/643823, 092/203140.

■ Executăm hidroizolatii cu membrane termosudabile Italia, garantie 10 ani. Relatii telefon 032/137575

TRADUCERI AUTORIZATE

Traduceri autorizate notariat. Toate limbile de circulatie. Sună acum la 215207. (1752144)

■ Tehnoredactare computerizată CV, lucrări diplomă, cărti si alte documente. Telefon 154555. (1754016)

MEDIC VETERINAR

Ofer: consultatii, vaccinări, deparazitări, tratamente medicale si chirurgicale la domiciliul pacientului. Telefon 138328. (1753118)

■ Conectări CONNEX GSM abonamente, cartele sau transferuri de la altă retea GSM. Telefon 092516877. (2305013)

■ Execut ferestre TERMOPAN, cu tîmplărie din lemn la comandă. Telefon 092440465. (2305007)

■ Tehnoredactare rapidă si profesională, scanări cărti de vizită. Preturi foarte avantajoase. Telefon 156951 sau 252635. (1752628)

SC PRESTINVEST

EXECUTĂ ÎN REGIM DE URGENTĂ CELE MAI IEFTINE HIDROIZOLATII TERMOSUDABILE, MATERIAL IMPORT, PENTRU PARTICULARI, SRL-URI. SERIOZITATE, CALITATE, GARANTIE. DEPLASARE ORIUNDE! TEL. 034/183379; 092/347505.

OFERTĂ SPECIALĂ

Organizăm excursii ITALIA, cu vize individuale SCHENGEN. Înscrieri la Restaurant "Ciresica" Buhusi. Tel. 034-264500; 094-584185.

■ Transport marfă si persoane cu Dacia Breack pe orice distantă. Seriozitate, confort si sigurantă. Telefon 122769

■ Decodez, repar si vînd telefoane GSM plus accesorii (toată gama). Telefon 092/380748 sau 094/606034.

■ SC IMRAM SRL Iasi execută la comandă: tîmplărie lemn de orice fel; confectii metalice de orice tip; constructii pe schelet metalic din material termoizolant; confectii din inox; rebobinat electromotoare; strungărie; întretinere, reparatii si montaj ascensoare, macarale si poduri rulante. Relatii la telefon 117922; telefon/fax 117912.

LIMBA GERMANĂ

Traduceri autorizate pentru notariat, convenabil si urgent. Traduceri din toate domeniile (cu chitantă de decontare). Activitate translator. Dactilografiez convenabil în germană, engleză, spaniolă, română. Telefon 175160.

■ Emailări căzi, chiuvete albe si color. Telefon 271061, urgente 092/424915. (1753333)

INSTALATOR SANITAR

Execut instalatii, reparatii, montez seturi baie, masini automate de spălat si apometre. Ieftin, rapid si garantat. Telefon 132388. (1753129)

INSTALATORI SANITARI ȘI GAZE

MONTEZ APOMETRE, ARAGAZE, SETURI "MELANIA", MASINI DE SPĂLAT, INSTALATII DE ORICE COMPLEXITATE. OFERIM GARANTIE. PROGRAM NONSTOP! TEL. 155159; 135829. (1246937)

■ TÎMPLAR, EXECUT REPARATII MOBILIER, USI, FERESTRE. RELATII LA TELEFON 154428, DUPĂ ORELE 20,00. (1753101)

FILMĂRI VIDEO + FOTO PROFESIONALE

Filmări video profesionale, casetă normală, Panasonic M 9000, stereo, super VHS, efecte speciale. Fotografii color. Avantajos. Telefon 129573. (1753465)

■ Traducător - translator limba engleză. Tînără licentiată, dinamică, organizată si de încredere. Capabilă să lucreze în regim sustinut si de a avea bune relatii interpersonale. Stăpînesc excelent limbile engleză si franceză. Telefon 250427. (1754006)

■ Electrician autorizat execut lucrări instalatii electrice si reparatii electrice interioare. Tel. 113380 (1754279)

■ Montez gresie si faiantă, ieftin si rapid - 30.000 lei/mp; zugrăvesc apartament 2 - 3 camere, ieftin si rapid. Telefon 220620.

■ Medic, tratez disfunctii sexuale (impotentă 92%; ejaculare rapidă 98%), tratament. 189.000 lei. Telefon 01-6388406; 092-342628.

■ Transport marfă cu Dacia papuc, inclusiv distante mari. Pret - 1000 lei/km. Telefon 225234. (1754054)

■ Hobby SRL - amenajări interioare, pereti despărtitori, tavane false. Telefon 092/345823

MEDITAŢII

■ MATEMATICĂ, PENTRU ADMITEREA LA FACULTATE, PROGRAM SPECIAL DE PREGĂTIRE. RELATII LA TELEFON 151490, DUPĂ ORELE 20,00 - ADRIAN.

■ Matematică, pentru examen capacitate, bacalaureat, admitere în facultate, olimpiade. Pret 35.000 - 50.000 sedinta. Mă deplasez si la domiciliul elevului. Profesor, dublu licentiat, fost component al lotului olimpic, cu experientă. Telefon 219883. (1753475)

■ Profesoară cu experientă, dau meditatii la fizică, pentru bacalaureat si admitere la facultate. Telefon 111491 (după ora 19).

■ Matematică si chimie, cl. V-XII. Profesori cu experientă si răbdare. Foarte avantajos. Relatii la telefon 221839 (Nicolina I), după ora 15. (1752190)

■ Studentă, acord meditatii matematică, orice nivel. Reusită garantată. Telefon 233408. (1752187)

■ Engleză - curs intensiv individual, performantă în 25-30 sedinte. Util si pentru bacalaureat. Telefon 124558. (1753381)

■ Doriti ca matematica să nu fie o problemă, să stiti mai mult si mai bine? Studentă, acord meditatii cl. V-XII. Telefon 143839.

■ Limba germană - orice nivel, intensiv, bogată experientă, profesionalism, seriozitate. Telefon 175160. (1754051)

■ Meditez avantajos matematică, elevi clasele V-XII (examen capacitate, bacalaureat, admitere), profesoară. Telefon 128653.

■ Profesoară, ofer meditatii română si franceză - 25.000 lei/sedintă (2h). Relatii la telefon 035/316720. (1754275)

■ Engleză si spaniolă pentru admitere, student la Litere. Telefon 259352. (1752150)

■ Studentă, meditez engleză. Telefon 250112. (1752164)

Felicitări

■ O viată lungă, plină de satisfactii, bucurii, sănătate si noroc, la aniversarea zilei de nastere pentru Dumitru Cobzac, din partea unei fiinte care te iubeste mai mult decît orice pe lume. "La multi ani!".

Matrimoniale

■ Tînără, 28 ani, salariată, studentă la fără frecventă Stiinte Economice, doresc cunostintă cu tînăr - numai intelectual 28 - 33 ani, în vederea căsătoriei. Răspunsuri la C.P. 10, O.F. Postal 1, Iasi, cu foto. (192992)

■ Licentiat, 28/1,78/70, situatie socială si materială bună. Doresc cunostintă cu persoană corespunzătoare, pentru prietenie (căsătorie). Mesaj cu număr de telefon la O.P. 6, CP 1306.

Pierderi

■ Cîine Caniche bej, în seara zilei de 10 septembrie în zona Podu Ros. Avea zgardă lată din piele si medalion cu număr de telefon 137247. Răspunde la numele de Mark. Aducătorului ofer un lăntisor de aur. Telefon 137247. (1752112)

■ Cheie autoturism cu breloc. Telefon 210823; 211525.

■ Foaie parcurs seria 03548, din data de 11.09.1998. O declar nulă. (2305003)

■ Cod fiscal nr. 3635784 pe numele Ciurdea Eugen. Îl declar nul.

■ Pechinez, roscat, cu lăntisor auriu la gît, în data de 12 septembrie, în cartier Galata (la deal de Cimitirul "Sf. Vasile"), ofer recompensă. Telefon 165285, după ora 16,00.

■ Stampilă ce apartine Clinicii I - Pediatrie - Spitalul de Copii "Sf. Maria" - Iasi. O declar nulă.

AGENDA AUTO

PIESE AUTO IMPORT

Oferta săptămînii

Ulei motor
CASTROL - TXT 5W40
pentru perioada de garanție
la toate autoturismele DAEWOO

CASTROL
BOSCH
MICHELIN
DUNLOP
GOODYEAR
SACHS

INFOTEC SRL - Str. Împăcării nr. 35, bl. 919 ☎ 221405, 226898; luni - vineri 9,00 - 18,00; sîmbătă 9,00 - 14,00

SIX SRL - vopsele STANDOX
Străpungere Ștefan cel Mare nr. 3, ☎ 117557
luni - vineri 9,00 - 18,00; sîmbătă 9,00 - 12,00

RUEDAS
PIESE AUTO IMPORT
Dealer BOSCH, MONROE
DAEWOO - consumabile
Iași, str. Armeană 5,
tel: 032/213657, fax: 032/112239

amortizoare bujii
curele filtre plăcuțe
pompe apă saboți
pompe benzină
segmenți garnituri
bucse si multe altele
(stoc comenzi)

Reduceri 3 - 10%

AUTO RICAMBI
• Importator piese auto
luni - vineri: 9,00 - 18,00
sîmbătă: 9,00 - 14,00
IAȘI, Piața CUG (magazin), ☎/FAX **225151**
Bacău, str. 9 Mai nr. 29, ☎ **034 / 170819**
Suceava, str. Simion Florea, ☎ **030 / 216416**

YV
GARANTIE PE VIATA!
• SISTEME DE ALARMA
MAAT, FBI, UNGO - SUA
• SUDARI PARBRIZE
-5%
Păcurari 92 (incinta Transmixt) ☎ 259.690

BOGE · QH · febi bilstein · AE ENGINE PARTS · GLASER · GLO · Lipmesa · ARAL

Amortizoare, arcuri, bucșe
SC VIBOL SRL
luni-vineri: 9.00-18.00,
sîmbătă: 9.00-14.00
IAȘI, str. Uzinei 32, tel./fax: 032-115.830
BACĂU, cartier TIC-TAC, tel. 034/110.829
mobil 094/514.700
Livrare în 48 ore

Lipmesa
Amortizoare
Transport marfă FORD CARGO 5t
mobil 094/514.701

Motor PIESE AUTO
Toată gama de piese și accesorii auto.
Piese auto import din stoc și la comandă.
OFERTA SĂPTĂMÎNII:
Ulei LIQUI MOLY - 80.000 lei/5 l (TVA inclus) (Dacia, Oltcit)
Plăcuțe frînă CIELO - 130.000 lei (TVA inclus)
Program zilnic: 8.00 - 18.00
sîmbătă: 8.00-13.00
Str. Armeană nr. 22; ☎ 211128, Tel./fax: 210981

SC SANDU ET Co TORO snc
Piese auto IMPORT
- segmenți GOETZE, MAHLE
(YW - AUDI, VOLVO, RENAULT, MERCEDES)
- pivoți, capete bară, plăcute frînă
- curele distribuție, ventilator
- filtre (aer, benzină, ulei, motorină)
Primim comenzi. Prețuri ce sfidează concurența.
luni - vineri: 8.30 - 18.00 sîmbătă: 8.30 - 14.00
Bd. Tudor Vladimirescu 303 (Podu de Fier)
tel: 092.319.078

STOP
Aici se vând produse
POLICOLOR
impar auto iasi
Tel: 032/219470, 142680
impar auto bacau
Tel: 034/135121, 117310
EN GROS

AMRS
• **Amortizoare SACHS**
luni - vineri 9,00 - 19,00
sîmbătă 9,00-14,00
Str. Păcurari nr. 78
☎ 032/214150

Dealer DAEWOO
INTERNATIONAL COMPLEX SERVICE
va oferă:
autoturisme DAEWOO, piese de schimb, accesorii auto, carburanți, lubrifianți, consignație autoturisme:
• reparații în garanție și postgaranție, întrețineri periodice pentru DAEWOO și OLTCIT
• *INSPECȚII TEHNICE PERIODICE PENTRU TOATE TIPURILE DE AUTOTURISME*
Calea Chișinăului nr. 45, tel. 137620, fax: 233296

MOLDO INTERTOUR
TRANSPORT MARFĂ și PERSOANE
intern și internațional
RAPID și AVANTAJOS!
Tel./fax: 032-211.732, 211.730

SC GRĂDINARIU IMP. EXP. SRL

Splaiul Independenței
(Tîrgul de mașini)
Benzinării
OMEGA
SHELL
MOBIL
MIHAI BRAVU
Petrea Curcanul
Calea Vitan

IMPORTATOR DIRECT
GERMANIA SI UNGARIA
Vinde en gross și en detail piese pentru:
IFA, ROBUR, LIAZ, BARKAS, WARTBURG, TRABANT
Tel.:01-3234027; 01-6391307, Fax: 01-2222164
Mobil: 094-561.803

TOFAN GRUP
luni - vineri 8,00 - 16,00
Șos. Păcurari nr. 92
în incinta TRANSMIXT SA (AUTOBAZA 2)
☎ 032/154.343

S.C. GIRUS vă oferă:
OXIGEN
îmbuteliat în tuburi
Prețuri senzaționale!
reduceri *10-20%* comenzi mari
transport asigurat
Tel: **032/270284**

anvelope autocamioane
Taurus
Member of Michelin Group
3 ANI
garanție

impar auto iasi
Tel.032/219470 Fax:142680
impar auto bacau
Tel.034/135121 Fax:117310
În colaborare cu SC TAXICOM SA Iași
Calitate la prețuri accesibile !

AGENDA BENZINĂRII

NOU!
SUCURSALA "PECO" IAȘI ANUNȚĂ DESCHIDEREA UNEI **NOI STAȚII PECO** ȘI A UNUI **MAGAZIN PIESE AUTO**!

Str. Mitropolit Varlaam nr. 6 (lîngă Piața Nicolina)

Program: zilnic 8.00 - 20.00
duminica 8.00 - 14.00
Telefon 142.780 / 50

PREȚURI PROMOȚIONALE!
VĂ AȘTEPTĂM!

PECO IAȘI - PRIETENUL MAȘINII TALE

CASA *comercializează prin benzinăria din șoseaua Iași-Ciurea:*
○ benzină PREMIUM ○ motorină
○ uleiuri: motor, transmisie, amestec ptr. motoare în 2 timpi
○ apă distilată, lichid de frînă, lichid antigel
Program: 7^{00}-21^{00} ☎ **123500 int. 508**

COMPETROL
Vă oferă produse **"PETROBRAZI"** prin benzinăriile:
● Podul de Piatră (Splai Bahlui) ☎ /fax: 032/112240
● Șos. Păcurari
● B-dul N. Iorga

☎ TELEFOANE UTILE: FARMACII

FARMACIA MELISSA - MONTERO, PODU ROȘ

Str. Nicolina nr. 2, bl. C7, telefon: 234099
zilnic 8.00 - 20.00, sîmbătă și duminică: 8.00 - 18.00

Comercializează:
- medicamente indigene și import
- gama de vaccinuri produse de Institutul Cantacuzino Iași și București
- tehnică medicală
- produse pentru hrana și îngrijirea copilului
- produse parafarmaceutice

• FARMACIA SF. LAZĂR
zilnic : 8.00 - 20.00
sîmbăta : 8.00 - 14.00
duminica : 8.00 - 14.00
☎ **230.153**

• ANDA FARM
Sos. Păcurari, bl. 474
zilnic : 8.00 - 20.00
sîmbăta : 8.00 - 16.00
duminica : 9.00 - 13.00
☎ **252.254**

• ALSOC - FARMAVITA
Sf. Andrei 4
(lîngă Biserica Sf. Andrei)
zilnic: 9.00-19.00
sîmbăta: 9.00-14.00
duminica: 9.00-14.00
☎ **112043**

• A.T.I.- PULS
Sos. Natională 194, bl. D
zilnic : 8.00 - 20.30
sîmbăta :8.00 - 20.00
duminica : 9.00 - 18.00
☎ **233.242, 233.223**

• AVICENNA
Str. Stefan cel Mare nr. 10, bl. B2, sc. B
zilnic : 9.00 - 21.00
sîmbăta :9.00 - 14.00
duminica : închis
☎ **213.047**

• BABY FARM
Str. V. Lupu 70-74
zilnic : 8.00 - 20.00
duminică: 9.00 - 13.00
☎ **271.357**

• BEST FLORA
Str. Vasile Lupu 108
zilnic: 8.00 - 20.00
duminică: 8.00 - 14.00
☎ **271.962**

• CARA
Bd. T. Vladimirescu, cămin T17
zilnic: 8.00 - 20.30
sîmbătă: 8.00 - 19.00
duminica: 8.00 - 13.00
☎ **172.598**

• EUROPHARM
Str. Cerna 1 (Mircea cel Bătrîn)
zilnic : 8.00 - 20.00
sîmbăta : 8.00 - 14.00
duminică: 8.00 -14.00
☎ **224.109**

• FARMACIA 4
Bd. Ştefan cel Mare 3
zilnic : 7.30 - 19.30
sîmbăta : 8.30 - 13.30
☎ **142.020**

• FARMACIA GHIȚUN
Str. Cuza Vodă 27
zilnic : 7.00 - 20.30
sîmbăta : 8.00 - 15.00
☎ **147.077, 231.876**

• FARMA LIV
Str. Nicolina nr. 11, bl. A5
zilnic: 8.00 - 20.00
sîmbăta: 8.00 - 20.00
duminica: 8.00 - 14.00
☎ **231.197**

• GABRIELA FARM
Str. Păcurari, bl. 582
zilnic: 8.00 - 20.00
sîmbăta: 8.00 - 14.00
duminica: 8.00 - 14.00
☎ **140.616, 122.827**

• GABRIELA FARM
Str. Gavril Muzicescu nr.6
(lîngă Telefoane)
zilnic: 8.00 - 20.00
sîmbăta: 8.00 - 14.00
duminica: 8.00 - 14.00
☎ **216.507**

• IRIS PHYTOPHARMA
Bd. Copou nr. 3
luni-vineri : 7.15 - 20.00
sîmbăta : 9.00 - 18.00
duminică: 9.00 -18.00
☎ **219.296**

• FARMACIA PROFARM
str. Carpati nr. 17
(lîngă Posta din Nicolina)
zilnic: 8.00 - 20.00
duminică: 8.00 - 13.00
☎**/fax 224.952**

• REMEDIA
Str. Gării 30
zilnic : 7.30 - 20.00
sîmbăta : 8.00 - 14.00
duminica : 8.00 - 14.00
☎ **146.325**

• SALVIA
Cuza Vodă 1
zilnic : 7.30 - 20.30
duminică : 8.30 - 14.00
☎ **210.340**

• SEMIS
Str. Străpungere Silvestru 7
zilnic : 8.00 - 20.00
duminică: 8.00 - 14.00
☎ **210.542**

• SUPER-COPOU
Complex Super-Copou
Str. Oastei nr. 48
Program **NON STOP**
☎**/Fax: 116.722**

• TAIFARM 93
Str. Diminetii, bl. 774 (Frumoasa)
zilnic: 8.00 - 20.00
sîmbăta: 9.00 - 13.00
duminica: 9.00 - 13.00
☎ **/FAX 216.138**

• TEOFARM
Bd. Tutora 2 (Calea Chisinăului 2)
zilnic : 8.00 - 20.00
duminică: închis
☎ **231.118**

• TEHNIS M.K.S.
str. Vasile Lupu nr. 17
(intersectia Bucsinescu)
luni-sîmbătă: 8.00 - 20.00
duminică: 9.00 - 17.00
☎ **272.180**

• TERRA FARM
Farmacie cu gardă de noapte
Str. Carpați nr. 2, bl. 908, parter
Nicolina 2 (după Pasarelă - statie autobuz 28)

• FARMACIA UNIVERSITARĂ
Bd. Independentei
Facultatea de Farmacie
U.M.F. parter (Rotonda)
zilnic: 7.30 - 18.00
sîmbătă: închis
☎ **116.104 int. 33**

• FARMACIA NR. 1
B-dul Dacia nr. 32
zilnic: 8.00 - 16.00
sîmbăta: închis
☎ **153.498**

• FARMACIA NR. 2
Piata Unirii 3
zilnic: 7.00 - 20.00 - 7.00
sîmbăta: program permanent
duminica: program permanent
Farmacie cu gardă
☎ **116.029**

• FARMACIA NR. 7
Str. Socola 9, bl. E.1
zilnic: 7.00 - 20.00
sîmbăta: 8.00 - 14.00
☎ **132.293**

• FARMACIA NR. 9
Str. Sălciilor, bl. 828 Nicolina II
zilnic: 7.00 - 20.00
sîmbăta: 8.00 - 14.00
☎ **122.782**

• FARMACIA NR. 11
Str. Vasile Lupu 160, bl. G.3
zilnic: 7.00 - 20.00
sîmbăta: 8.00 - 14.00
☎ **175.457**

• FARMACIA NR. 15
Bd. Independenței 23
zilnic: 7.00 - 20.00
sîmbăta: 8.00 - 14.00
☎ **116.408**

• FARMACIA NR. 50
Str. Vasile Lupu 8, bloc D.3
zilnic: 7.00 - 20.00
sîmbăta: 8.00 - 14.00
☎ **172.867**

• FARMACIA NR. 86
Str. Măgurii 4, Nicolina II
zilnic: 7.00 - 20.00
sîmbăta: 8.00 - 14.00
☎ **122.459**

• FARMACIA NR. 14 PAȘCANI
Str. Stefan cel Mare nr. 118, bl. A4
zilnic: 8.00 - 20.00
sîmbăta: 8.00 - 13.00
duminică: 8.00 - 13.00
☎ **164.059**

• POGRANA SRL
STOMATOLOGIE;
TEHNICĂ MEDICALĂ
str. Piața Voievozilor nr. 19
Alexandru cel Bun
(vis-a-vis de cinema Dacia)
Program: 9.00 -17.00
☎ **156.322, 092-700.514, 092-358.552**

• HELICOFARM
str. Silvestru nr. 32
Program: 8.00 -21.00
☎ **116731**

MATER OPTICA - cel mai modern centru de oftalmologie și optică medicală din România

• Consultații oftalmologice și optică medicală la nivel european
• Prescripții lentile de contact
• Măsurarea presiunii intraoculare cu aplanotonometru elvețian HAAG-STREIT

Bd. Independenței nr. 10
tel. 214072

Medici care asigură consultații:
Prof. dr. S. BUIUC
Medic primar dr. G. BEȘCHEA
Medic primar dr. G. DIMITRIU
Medic primar dr. G. MACOVEI
Medic specialist dr. C. ANDRON
Medic specialist dr. M. BREDEȚEAN
Medic specialist dr. M. DOGARU
Medic specialist dr. D. PETRARU
Medic specialist dr. G. TODOSI

SERVICII MEDICALE

● MEDICAL TEST
LABORATOR ANALIZE MEDICALE
(peste 200 tipuri de analize cu aparatură și reactivi import: SUA, Germania, Franța etc.)
-hematologie, biochimie, imunologie, parazitologie, microbiologie, din care MARKERITUMORALI, ENDOCRINI, INFECȚIOȘI, RISC CORONARIAN etc. zilnic:7.00-19.00
Bd.N.Iorga 6, bl. 903A
(vis-à-vis de Gara Nicolina)
☎ 230774

● PRIMA
Cabinete medicale
• STOMATOLOGIE - Dr. Vasile Crivoi
Tehnicieni: Nicolae Niculescu, Sorin Ruxandra
• MEDICINĂ GENERALĂ
Dr. Petre Crivoi - medic de familie
- EKG computerizat Microsoft
- Glicemie instant
Str. Ciurchi 109
☎ **175.380**
ASTĂZI NOI SUNTEM DE GARDĂ!

● Cabinet de oftalmologie și optică medicală
SC MEDOPTICA SRL str. Arcu nr. 1, bl. TAROM, sc. A (la ieșirea din Cinema "Victoria")
- Consultații, tratamente oftalmologice și optică medicală
- Prescripții lentile de contact CIBA - Vision (inclusiv lentile de contact estetice)
Medici care asigură consultații:
Dr. Anghel Kreolla
Dr. Pepelea Lucia
Dr. Scînteie Mira
Dr. Romanescu Carmen
Dr. Tarasi Carmen
Dr. Dimofte Doina
Dr. Rusu Valeriu
Dr. Constantin Cătălin
Program:
luni - vineri: 9.00 - 19.00
sîmbătă: 10.00 - 14.00
Pentru programări și informații sunați la ☎ **225423**

● PRO FAMILIA
Laborator analize medicale
efectuează orice investigație de laborator, executate de profesori universitari
Str. Țuțora 11C, sc. D
Program: zilnic: 7.00-18.00
sîmbăta și duminica: 9.00-11.00
☎**230.431**

● POLICLINICA "PROFESMED"
str. VASILE CONTA nr. 18 (vizavi de policlinica Municipală, Piața Sf. Spiridon)
CONSULTAȚII ȘI TRATAMENTE ÎN TOATE SPECIALITĂȚILE
Se efectuează și: **ANALIZE DE LABORATOR** cu aparatură și reactivi din import; **CHIURETAJE** - metoda modernă prin aspirație; **ECOGRAFII**; **ACUPUNCTURĂ** în afecțiuni neurologice; **TRATAMENTE BIONICE** în afecțiuni dermatologice, osoase, neurologice; **TRATAREA** obezității, impotenței sexuale, infertilității, tulburărilor de creștere.
Medicii Policlinicii sunt nume sonore ale medicinii ieșene, în majoritate profesori universitari.
Prețurile percepute pentru consultații și analize sunt cele mai reduse.
☎ **213 226**

● CENTRUL MEDICAL "IRIS"
Ecograf cu Doppler color computerizat
Ecografie generală și pe specialități
Consultații:
● obstetrică - ginecologie
● cardiologie
● urologie
● dermatologie
● psihiatrie
● afecțiuni pulmonare
● medicină generală
Acupunctură
Bd. Copou 38, bl. A4; sc. A, (vis-a-vis de Grădina Copou)
☎ **213793,**
orele zilnic: 8.00-20.00
sîmbătă: 8.00 - 14.00

● CONSULTAȚII ȘI ECOGRAFII OBSTETRICĂ - GINECOLOGIE
Dr. Ivona Lupașcu - medic primar
Luni, marți, miercuri și joi orele: 14.00 - 16.00
Ecograf cu Doppler color computerizat
Centrul Medical IRIS
Bd. Copou 38, bl. A4, sc. A, (vis-a-vis de Grădina Copou)
☎ **213793, orele 8.00-20.00**

● Dr. M.E. BERLESCU
medic primar psihiatru
Consultații și terapii biologice și psihoterapice complexe în:
- afecțiuni psihice adulți
- tulburări relaționale familiale
- stări reactive și de neadaptare
Centrul medical "IRIS"
Bd. Copou 38, bl. A4, sc. A, ap. 1
☎**213.793**

● Dr. D. CABA
medic primar urolog
Consultații urologice
Ecografia aparatului renal
Centrul medical "IRIS"
Bd. Copou 38, bl. A4, sc. A, ap. 1
Program: luni: 15.00-17.00
joi: 11.00-13.00
Programări între orele 12.00-18.00 la ☎**213.793**

● Dr. Bădescu Cristian
medic primar radiologie și imagistică medicală
Efectuez examinare ecografică a abdomenului, articulațiilor, părților moi și piele pt precizarea diagnostică.
Centrul medical "IRIS"
Bd. Copou 38, bl. A4, sc. A, ap. 1
Program: luni: 12.00-14.00
miercuri: 12.00-14.00
vineri: 13.00-14.00
sîmbătă: 9.00-10.00
Programare zilnic ☎**213.793**

● CABINET PARTICULAR DE OBSTETRICĂ ȘI GINECOLOGIE *"ECHOMED"*
■ **ECHOGRAFII:**
diagnostic de sarcină, depistarea sexului fetal, afecțiuni ale sînului, abdomino-pelvine.
■ **Chiuretaje uterine** pentru întreruperea cursului sarcinii și control post-chiuretaj
■ **Tratamente pentru sterilitate** (feminină și masculină)
■ **Teste** pentru sarcină (3 min.)
■ **Contracepție** orală și montări sterilete
■ **Colposcopii.**
■ **Cauterizări** - biopsii uterine și de col.
Consultații asigurate de profesori universitari și medici specialiști de înaltă competență profesională.
Șos. Păcurari nr. 4, corp anexă la bl.590A (vis-a-vis de Oficiul PTTR)
☎**251927 (fax) ; 018-613.388**
PROGRAM:
Luni-Vineri: 9.00-18.00
Sîmbătă: 9.00-14.00
Duminică: 12.30-14.30

● Servicii medicale mobile CORPO SAN
- consultații medicale adulți și copii, la domiciliul pacientului, în regim de maximă urgență;
- asigură electrocardiograme la domiciliul bolnavului cu apara-tură medicală performantă;
- echipajul medical poate fi apelat direct la telefonul mobil 092.376.370;
Apelați ***NON STOP*** **CORPO SAN,**
tel.mobil 092.376.370
☎**113130**
Sănătatea este bunul nostru cel mai de preț!

● CABINET STOMATOLOGIC DENTAPRO
DR. LUCIAN TEOFĂNESCU
Str. Rafael 4 (Sărărie, vizavi de Lic. Economic 1):
- consultații **GRATUITE**;
- refacerea zîmbetului plăcut cu materiale cu aspect identic cu dinții naturali;
- nopți liniștite, fără grija durerilor de dinți.
Programează-te ACUM la:
☎ **115521**

● POLICLINICILE "MEDISAN"
■ **MEDISAN 2:**
Balneologie, boli interne, cardiologie, chirurgie, dermatologie, homeopatie, medicină generală, neurologie, obstetrică - ginecologie, O.R.L., psihiatrie, psihologie, reumatologie, urologie, fizioterapie, endocrinologie, hematologie
■ **LABORATOR ANALIZE MEDICALE** (mai ales boli parazitare din sînge, secreții și fecale)
■ **Consultații asistate psihoenergetică, diagnoză și clarviziune cu Valentina Gîrlea.**
■ Dermatochirurgie, scoaterea definitivă a firelor de păr de pe față.
■ Tratamente diverse, terapii alternative, homeopate, bioenergie, tehnica REIKI, presopunctură, reflexoterapie.
Str. Sf. Lazăr 49, et 2
(Tipografia Dosoftei)
zilnic: 9.00 - 18.00
sîmbătă: 8.00 -13.00
☎ **232753, 114274**

● CABINET DE ALERGOLOGIE
Dr. Victoria Maxim
Medic primar pediatru și specialist alergolog, copii și adulți
Ofer consultații, testări cutanate, tratament.
Piața Voevozilor 13, bloc 3 (Cinema Dacia) în studio FOTO
Marți, Joi: 14.00 - 17.00
Sîmbătă: 9.00 - 11.30
☎ **138594, 136172, 131525**

● SOCIETATEA MEDICALĂ "MARIA MAGDALENA"
(înființată în 1992)
Aleea Mușatini nr. 4
funcționează cu:
CABINET BOLI INTERNE ȘI ELECTROCARDIOGRAFIE
(cu specialist din Policlinică)
CABINET TRATAMENTE
(injecții intramusculare, intravenoase, perfuzii, aerosoloterapie, infiltrații și anestezii locale, electrpunctură, magnetoterapie, presopunctură, masaj electric recuperator, kineziterapie, pansamente)
CABINET DE ANESTEZIE, autorizat de Ministerul Sănătății cu practică numai în unități sanitare, dotate cu aparatură verificată și cadru mediu și specialist care a lucrat numai în clinici universitare
CU AMBULANȚA UNITĂȚII se fac consultații și tratamente de urgență la domiciliu precum și internarea cazurilor deosebite
EVITAȚI SPITALIZAREA tratîndu-vă în familie!
☎ **251044, 135209**
• Consultații medicină generală adulți și pediatrie
• Diagnostic și tratament acupunctură: boli ale aparatului locomotor, cardiovascular, respirator, digestiv, urinar, boli ginecologice și neuropsihiatrice
VĂ OFERIM SERVICIILE DE MEDIC DE FAMILIE
Str. T. Vladimirescu nr. 31, bl. 333, sc. C, ap. 1 - parter (stația Pădurii)
☎ **118189 (cabinet) - 16^{30}-19^{30}**
☎ **113481 (domiciliu)**

● CABINET OFTALMOLOGIC
DR. EMILIA DARABĂ,
medic primar oftalmolog
- Consultații și tratamente oftalmologice
- Prescripții ochelari și lentile de contact
Program: luni,miercuri, vineri: 14.30-16.30
Sediu: str. Petru Rareș 14, parter, sc. E, colț cu str. Arcu (lîngă sediul Telecable, vis-a-vis de mag. "Bing-Bang")
Relații și programări la
☎ **213536, 226028**

● MEDICAL CENTER - *MICROCLINICĂ DE LUX "THEMIS-ART" Iași*
La jumătate din prețurile pieței medicale românești
Terapie laser fără suferință și durere!
GINECOLOGIE ȘI OBSTATRICĂ: consultații, tratamente (LASER), echografii ginecologice și abdominale, întreruperi de sarcină la cerere (prin metoda aspirație sau metoda instrumentală), sterilități terapie BIONICĂ!), diatermocauterizări, alte intervenții de specialitate, monitorizare postoperatorie (aparatură ultramodernă), staționar cu paturi, consultații gravide (DOPPLER - determinarea sexului fetal etc.)
RECUPERARE NEUROMOTORIE, FIZIOTERAPIE (LASER) ȘI MEDICINĂ GENERALĂ: boli reumatismale, traumatisme osteoarticulare, neurologice etc.
SALĂ DE GIMNASTICĂ (aparatură de ultimă generație): pentru recuperare medicală și întreținere.
- Profesori universitari și medici specialiști de înaltă competență profesională.
str. Luca Arbore 10A, bl. 404, parter
NON STOP! programări
☎**/fax: 250929,** ☎ **163804**

● S.E.C.S.
CABINET DE PLANIFICARE FAMILIALĂ
• Counseling în contracepție
• Consultații sexologie, endocrinologie, și ginecologie
• Contraceptive moderne de ultimă generație
• Teste de sarcină
• Contracepții de urgență
Program:
luni - vineri: 15.00-19.00
Str. Oastei 2, (incinta Dispensarului Copou, vis-a vis de Lic. "G. Ibrăileanu")
☎ **272996**
HOT - LINE 092389103
zilnic: 20.00-22.00

● STEREOPSIS
Centrul de îngrijire oftalmologică
Asigură prin cadre didactice universitare, medici cu experientă în clinici occidentale:
• consultații și tratamente oftalmologice pentru copii și adulți
• diagnosticul precoce, tratamentul și urmărirea strabismului
• urgențe oftalmologice
• prescriere de ochelari și lentile de contact
PROGRAMĂRI :
Prof. dr. Petre P. Vancea
☎ **133243**
Asist. univ. dr. Camelia Bogdănici
☎ **210892**
Str. Closca 8, parter, (Centrul Comercial Ștefan cel Mare, vis-a-vis de ASIROM)
☎ **116651, 210892 (pentru urgențe - 092.507913)**

● Cabinetul MEDICINĂ ALTERNATIVĂ
Bl.TAROM,sc.A - Tel. 225423
■ ***Dr.Beatrice LUCACHE***
• medic primar în medicină generală • acupunctor specializat în Asia: • diagnoză naturistă și alopată • acupunctură
• laseroterapie • maxibustie
• electroacupunctură • masaj
• electronografie
☎ **214177, 225423**
ÎNSCRIERI PENTRU MEDIC DE FAMILIE

● CABINET MEDICINĂ GENERALĂ ADULȚI ȘI PEDIATRIE
• CABINET ACUPUNCTURĂ
Dr. BOȚU MAGDALENA

● LABORATOR OPTICĂ MEDICALĂ CRISTAL OPTIC SRL
Policlinica CFR - parter Iași
optician Titiana Cozma
execută ochelari vedere conform prescripției medicale în regim de urgență cu lentile Zeiss, rame import și indigene la prețuri minime.
luni-vineri: 9,00-17,00
☎**116.142**

● MEDIC PRIMAR PEDIATRU
Doctor în Științe Medicale
CONSTANTIN AILIOAIE
Ofer **permanent consultații** la domiciliul copilului și adolescentului sau la cabinetul meu particular cu **cele mai moderne strategii de tratament.**
Tratăm cu **LOW-LEVEL-LASER** și la domiciliul pacientului **afecțiuni virale** (gripe, bronșiolite, traheobronșite, herpes, stomatite, afte bucale), **ORL** (otite, rinite, rinofaringite, sinuzite), **dermatologice** (fisuri ale buzelor, plăgi vechi, traunmatisme musculare și articulare recente, acnee juvenilă), **neuroastenii.**
☎**094-507798 (URGENȚE), 251.117**

● MEDIRO (servicii medicale)
Asigurăm asistență medicală de specialitate în:
• MEDICINĂ INTERNĂ, CARDIOLOGIE, NEUROLOGIE, PEDIATRIE, DERMATOLOGIE;
• ANALIZE LABORATOR (Biochimie, Hematologie);
• ECHOGRAFIE, ELECTROCARDIOGRAME;
• Tratamente diverse (injecții intramusculare, intravenoase, infiltrații, perfuzii etc);
■ **LOGOPEDIE** - Tratament în Tulburări de vorbire la copii și adulți (congenitale, pastraumatice, după accidente ischemice)
■ **DERMO-COSMETOLOGIE ASISTENȚĂ PEDIATRICĂ pe bază de ABONAMENT (3 luni, 6 luni, 12 luni)**
Asistența medicală este acordată de cadre didactice universitare și medici primari de înaltă competență profesională.
Bd. Alexandru cel Bun nr. 4, bl. 1205C-parter (în apropierea Podului dintre cartierele Mircea cel Bătrîn și Al. cel Bun)
Program: zilnic 9.00-19.00
☎ **259.111**

● Consultații și ecografii obstetrică - ginecologie
Dr. MIRCEA ONOFRIESCU
medic primar obstetrică-ginecologie
ECHOGRAFII APARAT SIEMENS DOPPLER COLOR
marți și vineri: 13.00-15.00 la **Policlinica Industrială (nr. 2)**
☎ **133088**
CONSULTAȚII PROFESMED
luni și vineri: 17.00 - 19.00
☎ **213226**

● Prof. univ. dr. N. TRIFAN
Boli de copii și adolescenți, consultații la cabinet și la domiciliul bolnavului.
Promptitudine, competență, eficiență, cost redus.
SÎMBĂTA ÎNTRE 9.00-12.00 CONSULTAȚII GRATUITE PT. PERSOANELE DEFAVORIZATE
Programări la
☎ **113.775**

● TRATAMENTE COZAC
Terapie exclusiv naturistă formată din picături superconcentrate, ceaiuri, siropuri testate și aprobate de Ministerul Sănătății (nr. 288/1997), utilizate într-o serie largă de afecțiuni:
■ **MALIGNE**: tumori maligne, ciroză hepatică, boli de sînge
■ **BENIGNE**: tumori benigne, hepatite, ulcere gastrodudenale, boli vasculare, afecțuni respiratorii, dermatologice, etc.
■ **DIABET ZAHARAT ENERGITINCTONIC (tinctură energizantă)**
întărește rezistența organismului și îmbunătățește performanțele fizice, mentale și sexuale, utilă în combaterea stressului
Cozac - speranța vieții tale, acum și la Iași !
Casa sindicatelor, ☎ **135158**
Luni-Marți-Joi: 15.00-18.00

● POLICLINICA "SĂNĂTATEA 2000"
Str. Lăpușneanu 7A
☎ **214002**
între orele 10^{00}-18^{00} asigură asistență medicală și psihologică în următoarele specialități:
• Dr. CONSTATIN IORDACHE - pediatrie, cardiologie pediatrică
• Dr. DOINA BUDEANU - psihiatrie adulți
• Psih. ILEANA HÂȚU - psihologie adolescenți, adulți
• Dr. ADRIANA PANAITESCU - psihiatrie copii - adolescenți
• Dr. GABRIELA DIMITRIU - oftalmologie
• Dr. RODICA THEODORU - dermato-venerologie
La noi veți găsi competență înțelegere și înalt profesionalism.

● CABINET STOMATOLOGIC
Dr. Lucia Bârleanu
(medic primar, doctor în științe medicale)
Dr. Emilian Hurjui - medic primar
Dr. Liviu Ene - medic primar
Oferă:
• Consultații și tratamente stomatologice moderne în condiții deosebite de confort și eleganță;
• Competență profesională și promptitudine;
• Tarife similare celor de la Policlinica cu plată; Reduceri pentru studenți;
• Programări zilnic:
str. Sulfinei nr. 15, ☎ **117035**

● Dr. Maria POP
medic specialist psihiatru
• consultații tratamente de specialitate
Programări la tel. 212848

● Dr. BURLACU Maricel
medic primar pediatru
își asumă răspunderea tratării copilului dvs. la domiciliu
Programări la tel. 270779

● Consultații de psihiatrie
Dr.Gh. M. BALAN medic primar - doctor în medicină
la Policlinica "PROFESMED"
• psihodiagnostic
• chimioterapie • psihoterapie
• condiționare repulsivă la alcool
• hipnoză
Str. Vasile Conta nr. 16 Iași
Programări la
☎ **213226 sau 214595 sau direct la sediul Policlinicii "PROFESMED"**

● CABINET MEDICAL BIO PAN
• *Urologie*
• *Sexologie*
• *Pneumologie*
■ **Dr. Constantin Liviu Panainte - medic primar urolog, doctor în științe medicale**
■ **Dr. Constantin Panainte - medic primar chirurgie toracică**
Str. Vasile Alecsandri nr. 9B, ap. 1, demisol
Zilnic: Urologie 15.00 - 17.00
Pneumologie: 10.00 - 18.00
☎ **032/210.728**

● HELICOMED
■ ***Dr. Marin Burlea***
Consultații : ecografie, pediatrie, gastroenterologie, endoscopie digestivă, cardiologie, psihiatrie
☎**/fax 217.666,** ☎ **092/250707**
■ ***Prof. logoped Geta Burlea***
cabinet logopedie
Str. Silvestru nr. 32
Program: 8.00 - 21.00
☎**/fax 217.666**

● SOFONEA MEDIPLEX
Str. Cpt. Zaganescu 5 - București
☎ **01/638.84.06, 092-342.628**
■ ***Tratamente disfuncții sexuale (impotență 92%, ejaculare rapidă 98%)***
Valoare tratament - 189.000 lei

● "AMITIE VITAL" - Centrul de Sănătate Mutualist
- o multime de facilități: consultații medicale, tratamente, medicamente în regim de protecție socială
• medicină internă, cardiologie, neurologie, ginecologie, urologie, O.R.L., balneologie-reumatologie, pediatrie, dermatologie, psihiatrie, acupunctură, ortopedie
Sănătatea dumneavoastră este grija noastră!
Servicii medicale
• analize medicale de laborator - biochimie și hematologie
• examene echografice complete, electrocardiograme
• fizioterapie pentru boli reumatismale (diadinamice, ionizări, curenți interferențiali, curenți pulsați, în peste 100 de variante, curenți TRABERT, curenți exponențiali, ultrasunete, etc.) pe aparate performante.
• tratamente cu laser neinvaziv pentru reumatism, ortopedie, medicină recuperatorie, pentru boli de piele și altele - aparatură de ultimă oră, tehnică de vîrf occidentală.
• medicamente și alte facilități
PROGRAM:
luni-vineri: 11.00-19.00 la
☎ **213836**
Prin "AMITIE VITAL" protecția socială devine realitate!

TVR 1

6,00 România: Ora 6 fix! TVR Info (orele 6,30; 7,30; 8,20); Gura satului; Horoscop; Revista presei (ora 7,00); Nu ar strica să știți; O poveste pe zi; Invitatul emisiunii (ora 8,00)
8.30 Simba, regele Leu (Italia)
9,00 TVR Cluj Napoca. Știri în limba română. Cocteil. Rupturș sau învoire... Relatarea de la Conferința UDMR din 12 septembrie 1998.
10,00 TVR Info
10,05 TVR Iasi. Expres: știri din actualitatea regională. Focus: Comănești după 4 ani. Vițralii: Pictor Călin Alupi. Jurnalul artelor. Actualitatea culturală în Moldova. Concurs
11,00 TVR Timișoara. Știri zonale. "Banatica" - emisiune interculturală, cu participarea minorităților germană, maghiară, sîrbă; Cronica bănățeană; Actualitatea din partea de vest a țării; Orizonturi sîrbești
12,00 TVR Info
12,05 Sensul tranziției (r); La bani mărunți: Transfer de bani. Vox populi: Transferuri în lumea sportului. Alternativă. Schimbarea de profesie
13,00 Natacha (s/r, Venezuela). Ep. 35
14,00 TVR Info
14,10 Dragoste sau foc de paie - Eliade și Maitreyi (II)
15,00 Tradiții. "Pe Argeș în jos...". Nouă meșteri mari, cioplitori în lemn, lîngă Curtea de Argeș
15,30 Pro patria. Emisiune realizată de Redacția Emisiunilor Militare de Radio și Televiziune din Ministerul Apărărării Naționale. De miercuri pînă miercuri
17,00 Simba, regeleLeu (Italia)
17,30 Medicina pentru toți.
18,00 TVR Info
18,10 Hollyoaks (Anglia, 1995). Ep. 129
18,35 Stăpînul lumii (SUA, 1997). Ep. 3
19,00 Sunset Beach (SUA, 1997, s). Ep. 302
19,50 Agenda Festivalului Internațional "George Enescu"
19,55 Doar o vorbă "săț-i" mai spun!
20.00 Jurnal. Meteo. Sport
21,00 Festivalului International "George Enescu"

21,30 Fotbal: Real Madrid - Internazionale Milano; în prima etapă a Ligii Campionilor. Transmisiune directă de la Madrid.

23,40 Jurnalul de noapte
23,55 Cultura în lume. Popas în patria lui Pirandello. Prezențe teatrale românești: Ștefan Iordache - premiu la Festivalul de Teatru "Salvo Tandone" de la Sciacca. Provincia Agrigento prezentată de Vincenzo Fontana.
0,20 Fotbal

TVR 2

6,30 TVM. Telematinal
8,00 Viață de cîine (SUA, 1997)
8,25 Fotbal. Avanpremieră la prima etapă a Ligii Campionilor (r)
9,00 Teleenciclopedia (r). Michelangelo Bonarroti. Animale migratoare. Spionaj aerian. Coșmarurile naturii
9,50 Un cîntec pentru fiecare
10,00 Avocatul poporului (r)
11,00 Comorile lumii (Deutsche Welle, 1998)
11,30 Mapamond (r)
12,00 Sunset Beach (SUA, 1997). Ep. 301
12,45 Doar o vorbă "săț-i" mai spun! (r)
12,55 TVR Info
13,00 Sănătate, că-i mai bună decît toate! (r)
13,30 Eclesiast '98 (r). Cădere spre cer (II)
14,00 Emisiune în limbă maghiară; La o ceașcă de cafea...
15,00 Redresare economică Mexicană
15,10 Limbi străine. Germană
15,35 Viață de cîine (SUA, 1997)
16,00 Dragostea contează (Turcia, 1993). Ep. 9
16,50 Santa Barbara (s, SUA); ep. 643
17,40 Tribuna partidelor parlamentare
17,50 TVR Info
18,00 Hei-Rup! Hei-Rap! Parlament.
19,00 Stiri bancare și bursiere
19,10 Contemp-art. O istori a artei secolului XX, văzută prin fotografie. Întîlnire cu un mare fotograf: Navarro. Artiști plastici la Tîrgu Mureș
20,10 Natacha (Venezuela, Peru, 1990). Ep. 36
21,00 Pentru dv., doamnă! Cum puteti fi frumoase doamnelor?

22,00 Unabomber. Cu: Dean Stockwell, Robert Hays, Tobin Bell. Regia Jon Purdy. După 17 ani de cercetări neobosite, comisarul Ben Jeffries, sprijinit de FBI, reușește să prindă pe un periculos terorist, autor al unei serii de atentate

23,45 Ghici cine vine la mine?
24,00 Videoteca Rock
0,40 TVM. Mesager

PRO TV

7,00 Bună dimineata, PRO TV e al tău!
9,00 Profit
9,05 Prima pagină
9,10 Film serial: Suflet de femeie (r)
10,00 Film serial: Tînăr și neliniștit (r)
11,00 Film serial: Gesturi însemnate, ep. 2
11,45 Film serial: Pensacola - forța de elită (r)
12,30 Film serial: Fiica oceanului, ep. 36
12,55 Știrile Pro Tv. O propoziție pe zi
13,00 Talk show: Profesiunea mea, cultura (r)
14,20 Urmărire generală (r)
14,50 Teleshopping
15,00 Film serial: Tînăr și neliniștit, ep. 579
15,50 Teleshopping
16,00 Film serial: Nano, ep. 121
17,00 Știrile Pro Tv. O propoziție pe zi

17,30 Film serial: Suflet de femeie, ep. 31

18,15 Riști și cîștigi
18,45 Știrile Pro Tv
18,50 Roata norocului
19,20 Chestiunea zilei
19,30 Stirile Pro Tv

20,30 Film artistic: Bella Mafia I (SUA, 1997). Regia David Greene; cu: Vanessa Redgrave, Franco Nero, Nastassia Kinski

22,15 Stirile Pro Tv
22,20 Chestiunea zilei
22,30 Film serial: Nebun după tine, ep. 2
23,00 Știrile Pro Tv. Profit
23,30 Talk show: Pro și contra
1,00 Tenis - Open România, rezumatul zilei
1,30 Chestiunea zilei
1,40 Prima pagină. O propoziție pe zi
1,45 Profit
1,50 Film serial: Seaquest, ep. 36
2,35 Film serial: Viata ca-n filme, ep. 37
3,00 Film serial: Grace, ep. 5
3,30 Film serial: Cheers, ep. 5
4,00 Film serial: Taxi, ep. 5
4,30 Talk show: Pro și contra (r)
5,25 Roata norocului (r)
5,50 Film serial: Nano (r)
6,35 Prima pagină
6,45 Profit
6,50 Teleshopping.

ANTENA 1

6,00 Iluzii (s/r)
7,00 Știri
7,10 Dimineata devreme (mag.)
10,00 Știri
10,15 Iluzii (s). Ep. 45
11,10 La drum (f/r)
13,00 Constelația cinema (r)
13,25 Planeta vie - Lupta pentru supravietuire (do). Ep. 70
14,00 Știrile amiezii
14,30 Foișorul de foc (talk-show)

15,30 Dallas (s). Ep. 87
16,30 Stiri
17,00 Trei destine (s). Ep. 4
18,00 "Deceptii" (telenovelă, Mexic, 1998): "La usurpadora". Ep. 29
19,00 Observator
19,30 Tucă show

21,00 "Drumul spre adevăr" (thriller, SUA, 1996). Cu: Tom Berenger, *Valeria Golino*, Karl Wuhrer. Regia Salome Breziner.

23,00 Sport/Stiri
23,30 Anchetă. Realizator Dana Deac.
0,30 Vedeta în papuci. Realizator Florin Condurățeanu.
1,10 Dallas (s/r)
2,00 Observator
2,30 Trei destine (s/r)
3,20 Deceptii (s/r)
4,20 Foișorul de foc (talk-show/r)
5,20 Planeta vie (do/r)
6,00 Iluzii (s/r)

TV PRIMA

7,00 Prima oră - magazin matinal
10,00 Călătorie în lumi paralele (f/s). Ep. 27
11,00 1999 (f/s). Ep. 31
12,00 Pretutindeni cu tine (s/r). Ep. 186
12,30 Lexic (emisiune-concurs)
13,00 Focus 13 (știri)
13,15 Starea de veghe (talk-show/r)
14,45 Teleshopping
15,00 Flash (știri)
16,00 Focus 16 (știri)
16,15 Pretutindeni cu tine (s). Ep. 187
16,45 Prietenul nostru Jake (s). Ep. 89
17,15 1999 (f/s). Ep. 32
18,00 Călătorii în lumi paralele (s). Ep. 28
19,00 Focus 19 (știri)
19,45 Meșterul casei (s). Ep. 23
20,15 Un alt început (s). Ep. 14

21,15 Secrete bine păzite (f/a, SUA, 1992). Cu: Suzanne Sommers, Ken Kercheval

0,00 Starea de veghe (talk-show live): "Foc încrucisat"
1,00 Colpo grosso (show)
1,30 Focus 23 (r)
2,00 Starea de veghe - talk-show (r)

ACASĂ

Miercuri, 16 septembrie

7,00 Uneori avem aripi (f.s./r)
8,00 Sărmana Maria (f.s./r)
9,00 Căsuța poveștilor (r)
9,30 Dragoste și putere (f.s./r)
10,30 Misterioasa doamnă (f.s./r)
10,55 Ca la mama Acasă - rețete culinare prezentate de Petrișor (r)
11,00 Tenis Open România '98 - transmisiune în direct
17,30 Uneori avem aripi (f.s.), ep. 9
18,25 Ca la mama Acasă - rețete culinare prezentate de Petrișor
18,30 Sărmana Maria (f.s.), ep. 17
19,00 Concurs: "Thalia este Acasă, Vino și tu!"
19,05 Sărmana Maria (f.s.), ep. 18
19,25 Căsuța poveștilor: Casper (d.a.), ep. 11
20,00 Dragoste și putere (f.s.), ep. 172
20,45 Misterioasa doamnă (f.s.), ep. 35
21,30 Tenis: Open România '98 - rezumatul zilei

22,30 Easy Rider (f.a., SUA, 1969). Regia Dennis Hopper; cu: Peter Fonda, Dennis Hopper, Jack Nicholson, Antonio Mendez

0,30 Matlock (f.s.), ep. 52

TELE M

tele M IAȘI

Miercuri, 16 septembrie

7,00 "Matinal de Miercuri"
7,30 "Satul lui Quigley" (s)
8,30 "Lovituri de la 11 metri" (r)
9,30 "Războinicul de la miezul nopții" (f.a./r)
10,00 Worldnet în direct de la Washington DC
17,30 "Teleuniversitatea" - Facultatea de Drept - Anul I
18,30 Stiri Tele 'M
19,00 Telemedicina
20,00 Desene animate
20,30 Știri Tele 'M

21,00 "Vrajba" (f.a./acțiune) Cu René McLarty. Regia Bill D' Elia

22,45 Știri Tele 'M
23,00 "Justiție mortală" (f.a.)
0,30 Film pentru adulți
2,30 Worldnet în direct de la Washington DC

RADIO NORD - EST

5,30 - 10,00 Micul dejun. Emisiune matinală de informații și muzică, știri din actualitatea locală, informații utilitare, horoscop, informatii economice, relatări, interviuri în direct, concursuri (6,00-6,30 buletinul de știri și programul Actualitatea preluate de la BBC). Realizatori: Emanuel Botezatu și Gabriel Avasiloaei ■ **10,00-14,00 Fir direct.** Timp de patru ore în contact direct cu viața orașului: informații din actualitatea locală, revista presei, concursuri și muzică. Realizator: Alina Balaș ■ 14,00-14,30 BBC: Buletinul de știri și Actualitatea ■ 14,30-18,00 Turnul de control. Informații sportive (14,45), știri, interviuri, concursuri, muzică ■ 17,00 Puls Nord Est - cel mai important grupaj informativ al zilei ■ 18,00-18,45 BBC: Buletinul de știri și Actualitatea ■ 18.45-21,00 Buzduganul de seară. Emisiune de divertisment, muzică și concursuri. Realizatori: Daniel Buzdugan și Octavian Tudorache ■ 21,00-21,30 BBC: Buletinul de știri și Actualitatea ■ 21,30-22,00 Puls Nord Est - ediția de seară (știri, reportaje, interviuri, relatări din actualitatea locală și națională) ■ **22,00-0,00 Clasic Top 10.** Realizator Sandi Leontieș ■ 0,00-5,30 Noapte de blues și jazz cu George Nistor

METEO

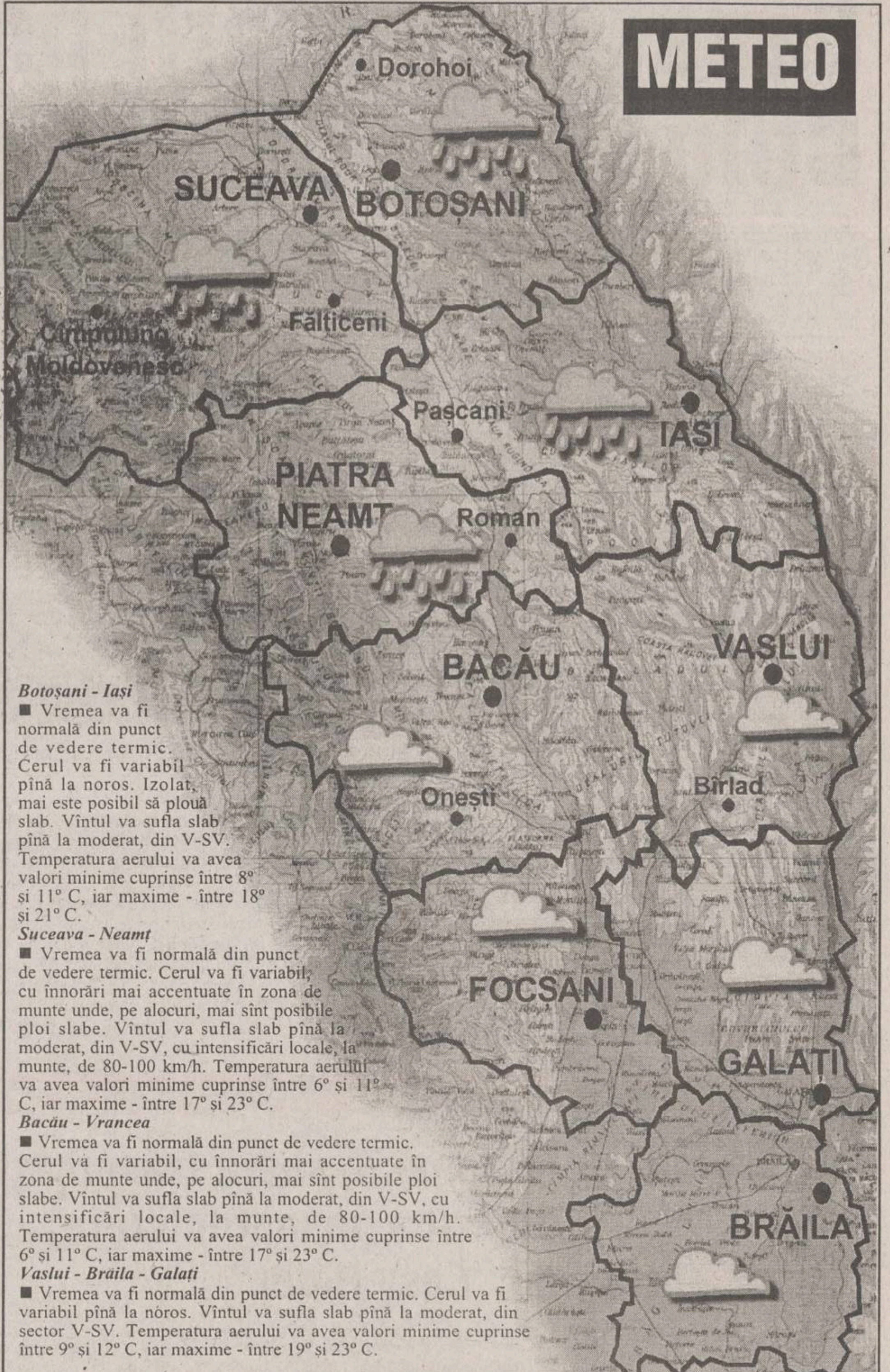

Botoșani - Iași
■ Vremea va fi normală din punct de vedere termic. Cerul va fi variabil pînă la noros. Izolat, mai este posibil să plouă slab. Vîntul va sufla slab pînă la moderat, din V-SV. Temperatura aerului va avea valori minime cuprinse între 8° și 11° C, iar maxime - între 18° și 21° C.

Suceava - Neamț
■ Vremea va fi normală din punct de vedere termic. Cerul va fi variabil, cu înnorări mai accentuate în zona de munte unde, pe alocuri, mai sînt posibile ploi slabe. Vîntul va sufla slab pînă la moderat, din V-SV, cu intensificări locale, la munte, de 80-100 km/h. Temperatura aerului va avea valori minime cuprinse între 6° și 11° C, iar maxime - între 17° și 23° C.

Bacău - Vrancea
■ Vremea va fi normală din punct de vedere termic. Cerul va fi variabil, cu înnorări mai accentuate în zona de munte unde, pe alocuri, mai sînt posibile ploi slabe. Vîntul va sufla slab pînă la moderat, din V-SV, cu intensificări locale, la munte, de 80-100 km/h. Temperatura aerului va avea valori minime cuprinse între 6° și 11° C, iar maxime - între 17° și 23° C.

Vaslui - Brăila - Galați
■ Vremea va fi normală din punct de vedere termic. Cerul va fi variabil pînă la noros. Vîntul va sufla slab pînă la moderat, din sector V-SV. Temperatura aerului va avea valori minime cuprinse între 9° și 12° C, iar maxime - între 19° și 23° C.

TV EUROPA NOVA

TELE EUROPA NOVA IAȘI

Miercuri, 16 septembrie

10,00 Deasupra vremurilor (r)
11,00 "Evadarea" (f/r)
12,40 Terra (r)
13,05 "Medici la datorie" (s/r, ep. 74)
16,00 "McGyver" (s, ep. 17)
17,00 "Dragă John" (s, ep. 9)
17,30 As show
18,30 Clip VIVA, promo, publicitate
18,45 Infonova
19,15 "Pacific Drive" (s, ep. 42)
19,40 "Falcon Crest" (s, ep. 94)
20,30 "Kung-Fu" (s, ep. 51)
21,20 Asaltul MB
22,00 Infonova
22,10 Logos
23,10 "Hotel" (s, ep. 82)

RADIO IAȘI

6,00-8,00 Informațiile dimineții ■ 7,00-7,30 - Radiojurnal posturile centrale de radio ■ 7,30 - Informațiile dimineții - continuare ■ 8,00-8,05 Buletin de știri ■ 8,05-9,00 Radio Iași pe recepție: 146109 - Telefonul dumneavoastră (consultanță pe teme economice) ■ 9,00-9,05 Buletin de știri ■ 9.05-13,00 Radiosfera. Din sumar: - știri: 11,00; 12,00 - Timp, anotimp, contratimp în agricultură (9,45) - Haz de necaz - Dura lex - Radio - circuit - (multiplex) (10,00-11,00) - Oamenii școlii - Viața la țară - Lumea în care trăim - Prioritate absolută - Concert de muzică populară - Avanpremiera radio ■ 13,00-13,15 Radiojurnal posturile centrale de radio ■ 13,15-16,00 Întîlniri pe unde medii. Din sumar: - La zi, în viața partidelor parlamentare (13,30) - Dumbrava minunată - Literatura pentru copii (14,00) - Buletin de știri (15,00) - Agora '98 - Ancheta radio (15,05) - Jocuri populare din Moldova (15,45) ■ 16,00-16.15 Radiojurnal posturile centrale de radio ■ 16,15-17,30 Cotidian sonor. - Radio Iași în linia întîi (16,30) - Buletin de știri (17,00) - Cotidian sonor - continuare ■ 17,30-18,00 Columna. Emisiune de istorie ■ 18,00-18,05 Buletin de știri ■ 18,05-19,00 Corespondenta muzicală radio. Program alcătuit la cererea ascultătorilor. Muzică ușoară și populară ■ 19,00-19,15 Radiojurnal posturile centrale de radio ■ 19,15-19,30 Microconcert de muzică ușoară românească ■ 19,30-20,00 Agronomica ■ 20,00-21,00 60 Fir direct (cerere și ofertă muzicală) ■ 21,00-21,25 Evenimentele zilei; meteo ■ 21,25-21,30 Sport ■ 21,30-20,00 Geografie sonoră (călătorie muzicală pe mapamond)

Programul cinematografelor

"VICTORIA"

"Armagedon - Sfîrșitul lumii ?"

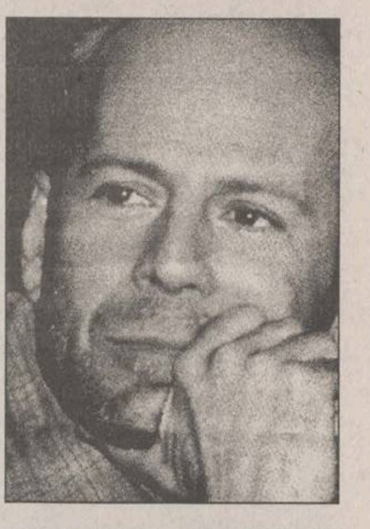

Producție SUA, 1998 Thriller SF. Cu: Bruce Willis, Ben Affleck, Liv Tayler, Will Patton, Steve Buscemi, Billy Bob Thornton.
Premieră.
Ora 9,00 - 10.000 lei.
Orele: 13,00; 16,00; 19,00 - **15.000 lei**

REPUBLICA

"Furtună de foc"

Producție SUA, 1998.
Film de acțiune și suspans cu Howie Long, Scott Glenn, Suzy Amis
Ora 9,00 - **5.000 lei**
Orele 11,00; 13.00; 15.00; 17.00; 19,00 - **8.000 lei**

"COPOU"

"Sărutul «dulce» al răzbunării"

Producție SUA. Thriller psihologic cu Geena Davis și Samuel L. Jackson
Ora 9,00 - 5.000 lei
Orele: 11,00; 13,00; 15,00; 17,00; 19,00 - **8.000 lei**

"DACIA"

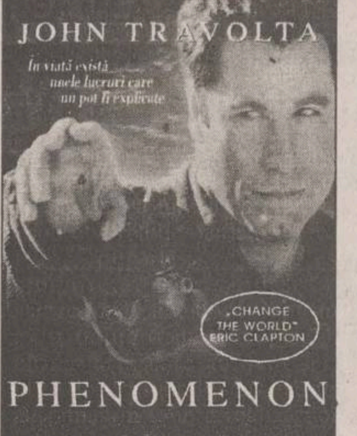

"Coșmarul unui american la Paris"

Coproducție SUA, Anglia, Olanda, Luxemburg, 1997. Parodie horror cu Tom Everett Scott și Julie Delpy.
Orele: 14,00; 16,00; 18,00 - **6.000 lei.**
Sîmbătă și duminică:
Matineu ora 10,00 - **4.000 lei**

"Phenomenon"

Producție SUA 1997. Comedie SF cu John Travolta

Oferta săptămînii: TELECOMUNICAȚII

EuroBIT dealer autorizat CONNEX
conectare gratuită
Acum și în RATE!
Telefoane celulare GSM și accesorii
Iași, str. Smârdan 63, Tel/Fax : 032-21.67.52, 21.67.53
GSM : 092 358.000, 092 358.001

NOKIA Distribuitor autorizat
NOKIA 5110
GlobalNET GSM
Bd. Independentei B 1-5 Tel/Fax: 222930

OMEGA IS COMMUNICATIONS
Iași, str. Carpați nr. 6, bl. 908A, tel./fax 032/221133, 220591
Soluția comunicării în orice domeniu!
Panasonic MOTOROLA CONNEX

dialog GSM
Ofertă incredibilă
le modèle dealer autorizat
Mobile World
Conectare gratuită!
Motorola d460 cu numai 89$!!!
Str. Sf. Lazăr nr. 53 - tel./fax 239003

Universal RX
IAȘI, Grigore Ureche nr. 3
Tel / Fax: 212 000, 217 204
ALO
dialog
• conectări
• accesorii
pentru orice tip de telefon
SE VINDE AICI

dialog dealer autorizat
Telefoane celulare GSM și accesorii
GIROS COMPANY
Iași, Str. I. C. Brătianu 20-22 ☎ 032/210.872

TEKO INVEST CONNEX Dealer autorizat
Telefoane celuare GSM, Gama completa accesorii.
Motorola d460 149 USD !!!
Fara taxa de conectare
Huse de piele 79.000 lei
RATE!
Str. Sf. Lazăr 53, tel./fax:233553, 092-234030

TE CONECTEZI GRATUIT pentru toate tipurile de abonament!
OM TE FACI!
dialog
QUARTZ S.R.L.

REL COMPUTER DEALER AUTORIZAT
CONNEX GSM
NOU! Pager ECO - CNM fără abonament
Telefoane celulare, accesorii
Iași, Șos. Arcu nr. 12, Bl. Z16, tel./fax 032-214190

GIREXIM UNIVERSAL
dialog
Telefoane celulare GSM
Ericsson, Motorola, Philips, NOKIA, NEC
Plata în rate: 30% avans ! 12 rate !
Str. G. Muzicescu nr. 6, bl. 7A, parter, tel. 032-215.981

dialog Serviciul GSM pentru tine
Tec Telecom
STR. CALEA CHIȘINĂULUI NR. 17 Parter
TEL./ FAX : 032-232638 , 032-233910

Numai 194 $
Pachet "Easy ALO"
TELEFON ALCATEL + Pachet ALO
Facilitati la conectare
Dealer autorizat MOBIL ROM

Locul debarcării lui Cristofor Columb, în continuare contestat

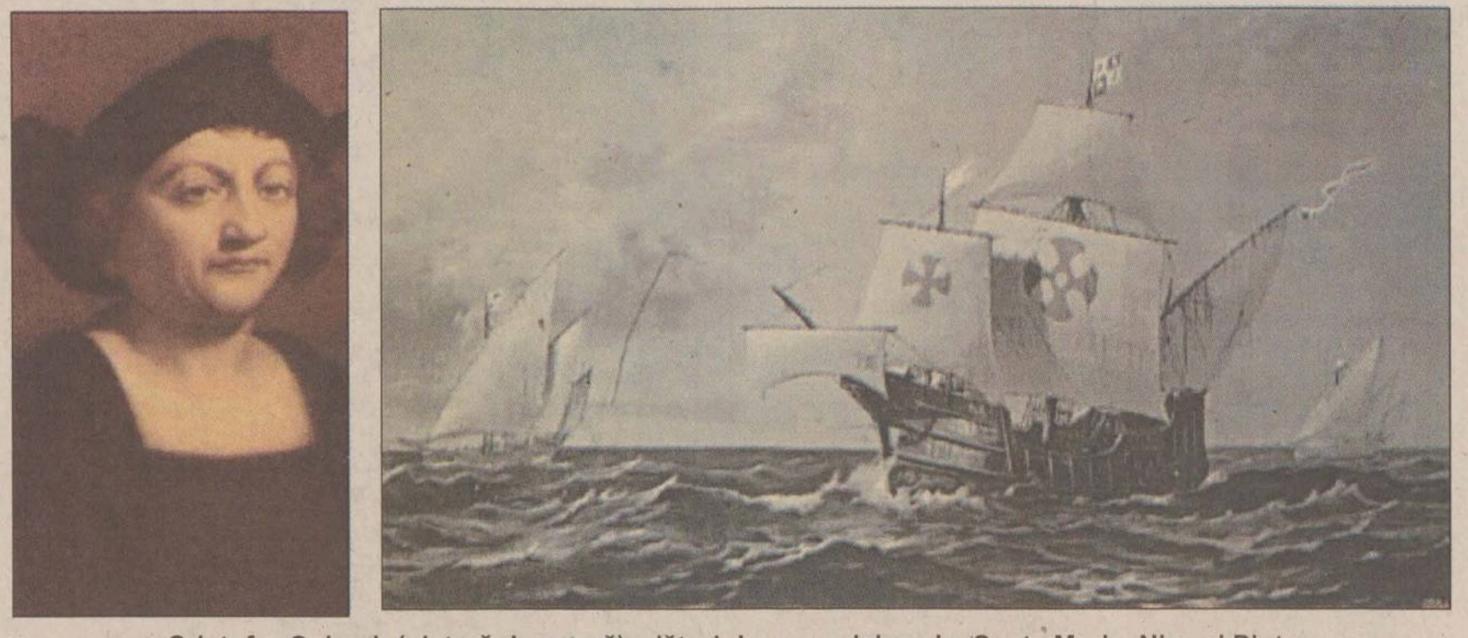

Cristofor Columb (pictură de epocă), alături de caravelele sale, Santa Maria, Nina și Pinta

Despre Cristofor Columb s-au scris multe; de fiecare dată, însă, apar noi date privitoare la celebra sa călătorie din anul 1492. O lucrare care încearcă să prezinte faptele într-o nouă lumină este cea a prof. univ. Manuel B. Gaibros, bazată pe documente consultate de autor în arhiva Muzeului Marinei din Madrid. Din cercetări rezultă că, în prima sa călătorie, Columb nu a fost însoțit de un călugăr și de un preot, așa cum se știa pînă atunci, ci de un medic farmacist, Luis Torres, bun cunoscător al limbilor orientale. Așa se explică prezența lui pe caravella lui Columb, care, după cum se știe, încerca să ajungă în India, călătorind spre Vest și intenționa să-l întrebuințeze ca traducător. Gaibros a găsit în însemnările lui Columb și numele exact al marinarului care a zărit primul pămîntul "Indiei" de vest. El se numea Juan Rodrigo Bernejo, dar marinarii în spuneau Rodrigo de Tirana, după numele cartierului din Sevilla în care locuia. Din însemnările lui Columb, examinate de profesorul american S.E. Morisson, rezultă că, la 12 octombrie 1492, Columb și ceilalți membri ai echipajului au observat în depărtare ***"O lumină care se mișca semănînd cu flacăra unei lumînări care se ridica și se cobora, apoi flacăra se stinse și după ce a răsărit luna, la ora 2 noaptea, Rodrigo a strigat: "Tierra, tierra!" (pămînt, pămînt!)"***. Morisson, care a refăcut drumul lui Columb, explică astfel lumina văzută de acesta: ***"Viermii oceanici din specia Odontosullis, care trăiesc în zona arhipelagului Bahamas, au metabolismul direct legat de calendarul Lunii. Acești viermi fosforescenți se înmulțesc numai cînd este lună plină și comunică prin semnale luminoase. Deci, ceea ce a văzut Columb ca o flacără de lumînare, era de fapt o colonie de viermi în timpul perioadei de fecundare"***.

La început se credea că insula descoperită de Columb este San Salvador, cunoscută și sub numele de Watling. În jurnalul său de bord, Columb descria o insulă lungă de aproape 15 leghe, ce avea forma unui bob de fasole. În 1959, geografii americani au constatat că insula San Salvador este lungă de numai 5 leghe și are forma unui romb. Această constatare l-a determinat pe Morisson să facă cercetări în urma cărora a descoperit că insula descrisă de Columb este situată la 350 km de sud-est de San Salvador și se numește Caicos; de pe această insulă se văd și alte insule, fapt ce corespunde notelor lui Columb (de pe insula San Salvador nu se zărește nimic altceva decît pămînt și apă).

Cercetările continuă și, probabil, insulei San Salvador i se va retrage titlul de "primul pămînt văzut de marinarul Rodrigo".

Calendar

■ Astăzi, 16 septembrie, este "Ziua internațională a conservării stratului de ozon" și, totodată, "Ziua națională a Statelor Unite Mexicane (proclamarea independenței acestora a avut loc în 1810). Tot la 16 septembrie, în anul 1408, s-a menționat în documente primul "ținut" în Moldova (unitate administrativ-teritorială echivalentă cu "județul" din Muntenia), "ținutul Romanului". La aceeași dată, dar în 1848, cu ocazia celei de-a treia Adunare națională de la Blaj, se adresează Parlamentului de la Viena "Memoriul poporului român din Transilvania", prin care se susținea principiul egalității naționale cu toate popoarele din Imperiu. La 16 septembrie 1983 a murit actorul Fory Etterle, iar în 1993 a decedat actrița româncă Silvia Popovici.

TIMP LIBER

În această seară traversați America pe motociclete, cu "Easy Rider"

Cînd veți afla care este filmul căruia sîntem ferm hotărîți a-i decerna titlul de "Filmul serii" împreună cu laurii de rigoare, ne veți da, cu siguranță, dreptate: este vorba de unul dintre acele filme care și-au pus decisiv amprenta pe cîte o întreagă generație, unul dintre filmele citate deseori și folosite, la fel de des, drept referință în istoria cinematografiei, unul dintre acele filme care, practic, pornesc de la nimic, dar reușesc să spună totul.

În plus, e opusul superproducției lansate cu bani mulți pentru a scoate bani și mai mulți (fiind realizat cu un buget infim, de numai 500.000 de dolari), e un film fără efecte speciale, fără imagini de sinteză pe calculator, fără monștri care nu încap în ecran; e doar povestea a doi prieteni, care pornesc pe motociclete într-o excursie de-a lungul Americii și, pe drum, întîlnesc tot felul de personaje, care de care mai ciudat, trăind cu toții într-o lume liberă și noncoformistă, o "adevărată Americă" sălbatică, opusă convenientelor societății absurde și violente.

Ca să n-o mai lungim, e un film pe care nu trebuie să-l ratați: "Easy Rider". Așadar, ACASĂ, de la 22.30: puteți vedea-revedea celebra producție din 1969 a lui Dennis Hopper, cu Peter Fonda, Dennis Hopper, Jack Nicholson, Antonio Mendez, Karen Black etc. Indispensabil!

TIMP LIBER

Simpozion internațional de planificare familială

Fundația "Universul copiilor", International Society of Aportion Doctors (ISAT), Direcția de Protecție a Drepturilor Copilului Iași, Spitalul de Obstetrică-Ginecologie "Elena Doamna" Iași, Clinica a II-a Obstetrică-Ginecologie a UMF Iași, organizează la Iași, în perioada 16-18 septembrie, simpozionul cu participare internațională "Planificarea familială - posibilități și limite în prevenirea abandonului nou născutului". Lucrările simpozionului se vor desfășura după următorul program: la secțiunea medicală - în zilele de 17 și 18 septembrie, la sediul Societății de Medici și Naturaliști Iași; la secțiunea de protecția copilului - în ziua de 17 septembrie, la sediul Direcției Generale de Protecția Drepturilor Copilului Iași.

Simpozion de Microbiologie și Biotehnologie

Ministerul Cercetării și Tehnologiei - Institutul Național de Cercetare-Dezvoltare pentru Științe Biologice, Institutul de Cercetări Biologice Iași și Ministerul Educației Naționale - Universitatea "Al. I Cuza" Iași și Universitatea "Dunărea de Jos" din Galați organizează la Iași, în zilele de 18 și 19 septembrie, al IX-lea Simpozion de Microbiologie și Biotehnologie. Tematica: Biodiversitatea microorganismelor; Biosinteze și biotehnologii (enzime, antibiotice, alcaloizi, proteine, aminoacizi, pigmenți, vitamine, biopolimeri); Genetica microorganismelor; Biotehnologii în industria alimentară; Biotehnologii de protecție a mediului și bioremediere; Bioinginerie.

Conferință pe teme de spectroscopie fotoelectronică

Vineri, 18 septembrie, de la orele 11.00, în sala consiliului profesoral, la Universitatea Tehnică "Gh. Asachi", va avea loc conferința: "Caracterizarea suprafeței catalizatorilor solizi prin spectroscopie fotoelectronică", prezentată de prof. dr Claude Guimond (Franța).

Vernisaj la "Casa Pogor"

Editura "Polirom" din Iași lansează mîine, cu începere de la orele 17.00, la Casa Pogor, volumul de poezii "Crinii" de Augustina Vișan-Arnold. Prezintă Horia Zilieru, Dumitru Spătaru, Ioana Irimia, Ion Chiriac și Ion Boroda. Recită Cristina Ciubotaru Grozdan. Cu ocazia vernisajului vor fi puse în vînzare exemplare cu autograf din acest volum și din alte volume ale autoarei.

Expoziție de machete ale statuii lui Mihai Viteazu

Filiala Iași a veteranilor de război - Comitetul "Iași - 400 Mihai Viteazu" vă invită să vizitați expoziția de machete pentru statuia ecvestră a domnitorului Mihai Viteazu. Expoziția va fi deschisă la Sala Victoria în perioada 16-24 septembrie, între orele 9-19. Vizitatorii vor avea ocazia să își exprime preferințele pentru machetele demne de a fi premiate.

Expoziție de artă populară

Complexul Național Muzeal "Moldova" Iași anunță publicul iubitor de artă populară că, în cadrul expoziției permanente cu vînzare, amenajată în holul central al Palatului Culturii, poate admira cămăși populare femeiești și bărbătești confecționate din cînepă și bumbac, veci de circa 40-70 de ani, catrințe, ițari, brîie și bîrnețe, realizate în tehnici tradițională, bundițe și cojoace, sumane, ștergare, țoale și covorașe etc. Program de vizitare: zilnic între orele 9.30 și 17.30; luni - închis.

Cursuri de canto pentru copii

La Clubul CFR au început, deja, înscrierile la cursul de canto / muzică ușoară pentru copiii între 6 și 13 ani, organizat de cîntărețul și compozitorul Cristian Simionică. Părinții viitoarelor stele ale muzicii ușoare românești pot cere informații suplimentare despre condițiile de înscriere și de preselecție la telefoanele 176.817 sau 092 / 41.43.45.

Înscrieri la Școala de Arte

Școala de Arte Iași face înscrieri pentru anul școlar 1998-1999, la secțiile: Muzică - pian, acordeon, chitară, vioară, clarinet, trompetă, saxofon, orgă electronică, instrumente de percuție, canto clasic, muzică populară, muzică ușoară și jazz; Arte plastice - pictură, grafică, tapiserie, design vestimentar, confecții artistice, artă decorativă; Teatru - actorie, regie, teatru, teatru păpuși; Coregrafie - balet, dans modern, dans de societate, mișcare manechine. Relații suplimentare: str. Socola nr. 188-190; telefon 136023.

Școala superioară de secretariat

Centrul de pregătire post-liceală și post-universitară al Ministerului Culturii, București și Casa de Cultură a Sindicatelor Iași organizează, începînd cu data de 1 octombrie 1998, Școala superioară de secretariat, pentru pregătirea în specialitatea de secretar(ă). Se studiază stenodactilografie, tehnica muncii de secretariat, limba engleză, elemente de contabilitate, utilizarea PC-urilor în activitatea de secretariat, tehnoredactare computerizată și management. Se primesc absolvenți de liceu și de studii superioare. Durata cursului este de 18 săptămîni. Absolvenții vor primi diplome recunoscute. Înscrierile se fac la secretariatul Casei de Cultură a Sindicatelor Iași, strada Socola nr. 134, telefon 135158.

"Finanțarea călătoriilor de studii"

Fundația pentru o Societate Deschisă anunță lansarea programului "Finanțarea călătoriilor de studii", care își propune să acopere parțial cheltuielile persoanelor invitate să participe la burse și doctorate, conferințe și alte manifestări științifice. Domeniile pentru care Fundația pentru o Societate Deschisă acordă sprijin financiar sînt Administrație publică, Asistență medicală primară, Biblioteci, Media, Organizații neguvernamentale și Drept (doar cursuri pentru studenții de la facultățile de drept). Data limită de depunere a dosarelor este 17 septembrie 1998. Vor intra în procesul de selecție numai cererile de finanțare care se referă la participări ulterioare datei de 1 octombrie 1998. Adresa Fundației: Str. Moara de Foc nr. 35, et. 7-8. Tel: 252.920 / 252.922 / 252.926.

Programul Cercului Militar Județean

■ Astăzi - orele 11.00-13.00: Cercul de pictură pentru copii; orele 17.00-19.00: Cercul de dans sportiv "Reflex" - curs de inițiere.

■ Mîine - orele 16.00-20.00: Cercul de muzică ușoară; orele 11.00-13.00: Studioul de teatru; orele 17.00-19.00: Repetiția Ansamblului folcloric "Hora Iașului".

Teze de doctorat

■ Astăzi, la orele 12.00, în Amfiteatrul B2, dna Ana I. Olariu va susține în ședință publică teza de doctorat "Rolul hipotalamusului în reglarea unor funcții vegetative", în vederea obținerii titlului științific de doctor în biologie.

■ Joi, 24 septembrie, ora 12.00, în amfiteatrul III/11, dl Vlad Cojocaru va susține în ședință publică teza de doctorat "Toponimia văii mijlocii a Trotușului", în vederea obținerii titlului științific de doctor în filologie.

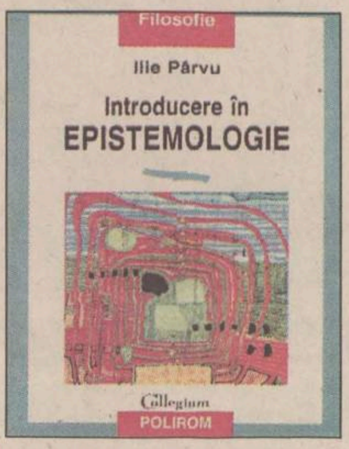

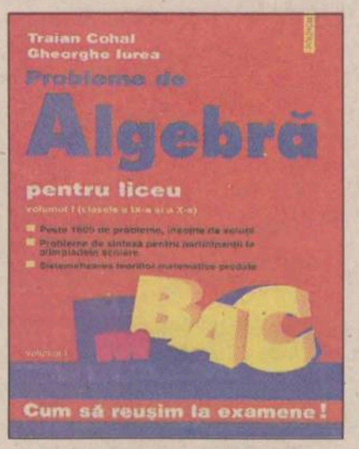

Noutăți editoriale

■ Rabindranath Tagore - Antologie Lirică (Editura POLIROM, ediția a II-a revăzută și adăugită, versiune românească de George Popa);

■ Elena Niculiță-Voronca - Datinele și credințele poporului român (adunate și așezate în ordine mitologică) - vol II (Editura POLIROM, colecția PLURAL M. Retipărirea după aproape o sută de ani de la apariție a uneia dintre cele mai reprezentative opere pentru etnologia românească, "Datinele și credințele poporului român", constituie un act de recuperare culturală a unei importante cărți, devenită, pînă azi, raritate bibliografică.

■ Ilie Pârvu - Introducere în epistemologie (Editura POLIROM, seria "Filosofie");

■ Traian Cohal, Gheorghe Iurea - Probleme de algebră pentru liceu, vol I: clasele a IX-a și a X-a (Editura POLIROM).

■ Grigore Elisei - Oleacă de taifas (Editura POLIROM, colecția "EGO").

■ Prof. dr Ioan Adumistrăcesei, prof. dr Niculae Niculescu - "Tranziția României: De la ce? Spre ce?"

■ D. I. Lăbușcă - "Conștiința răspunderii economică, politică și morală a intelectualilor români", "Amintiri cu chipuri, locuri și întîmplări" (povestiri) și "Propuneri și prospecte de ridicarea nivelului de trai al românilor".

ÎȚI CAUȚI JUMĂTATEA?
Ai nevoie de un partener?
SUNA LA: 064-893.016
NON STOP
Tarif unic 3950 lei/30 sec. Primele 20 sec. netaxabile.

SEX LIVE
cu bărbați adevărați, cu bărbați puternici
INTERZIS BĂRBAȚILOR
NON STOP
Tel.: 064-893.000
Tarif unic 3950 lei/30 sec. Primele 20 sec. netaxabile.

POVESTIRI INDECENTE
cu cel mai tari bărbați pe care îi poți visa
INTERZIS BĂRBAȚILOR
Tel.: 064-893.008 NON STOP
Tarif unic 3950 lei/30 sec. Primele 20 sec. netaxabile.

OFERTA SĂPTĂMÎNII în LEI

Drumul bun trece pe la noi!

Plăcuțe frînă pentru autoturisme străine	154.000-219.000
Plăcuțe frînă CIELO-ESPERO	180.000-339.000
Carburator DACIA	366.000
Pompă frînă simplu circuit	109.000
Disc ambreiaj RABA d=420	219.700
Pompă ulei RABA	236.800
Pompă ulei SAVIEM	66.900
Pompă injecție RABA	1.528.500
Pompă injecție SAVIEM	1.315.400
Cap hidraulic SAVIEM	560.000
Cap bară ARO-TV	42.000
Emaur alb, bleu	39,500
Antifon cauciucat 3.5 kg	32.000

Piese 4x4 Auto
Magazinul preferat al mașinii tale

PIESE AUTO
PIESE AUTO

Piese 4x4 Auto
IAȘI, Șoseaua Păcurari 49
Bloc 546, parter
Tel/Fax: 032-117.517

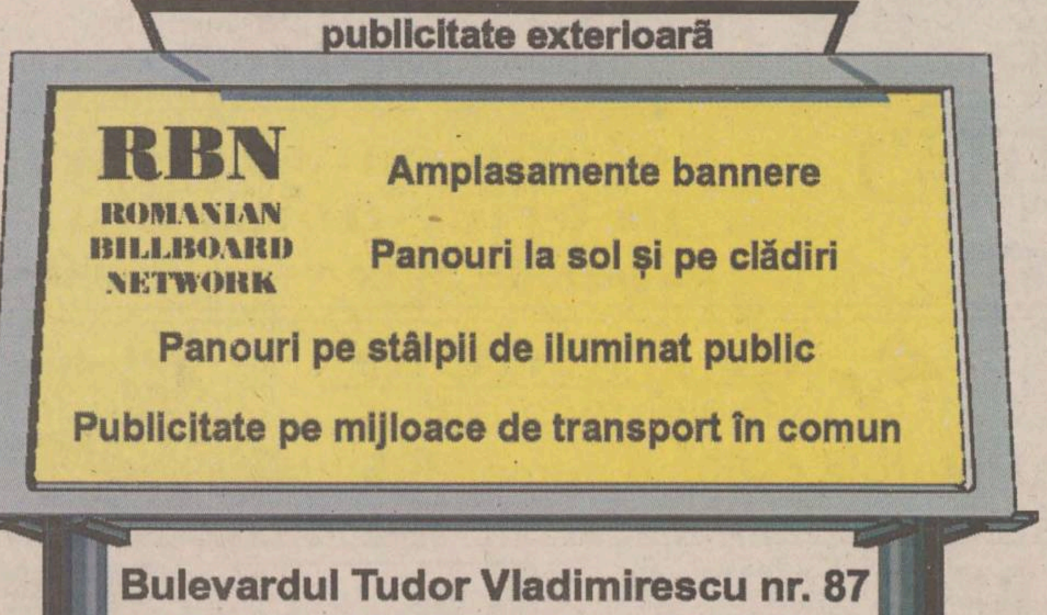

publicitate exterioară
RBN
ROMANIAN BILLBOARD NETWORK
Amplasamente bannere
Panouri la sol și pe clădiri
Panouri pe stâlpii de iluminat public
Publicitate pe mijloace de transport în comun
Bulevardul Tudor Vladimirescu nr. 87
tel. 094/630.282, tel/fax 211.843

MARTURISIRI INDECENTE
INTERZIS FEMEILOR
Tel.: 064-893.012 NON STOP
Tarif unic 3950 lei/30 sec. Primele 20 sec. netaxabile.

SEX LIVE
cu femei sălbatice, femei care știu ce vor
Tel.:
064-893.004
INTERZIS FEMEILOR
NON STOP
Tarif unic 3950 lei/30 sec. Primele 20 sec. netaxabile.

HOROSCOP

BERBEC

(21 mart. - 20 apr.):

Dorințele nu se întîlnesc întotdeauna cu realitatea, dar rămîne loc și pentru întîmplare. Coincidențele reprezintă în unele cazuri o reparație logică.

TAUR

(21 apr. - 20 mai):

Există tentații destule ca să vă pierdeți ritmul în care v-ați încadrat. Vă vine greu să le rezistați, dar aveți și suficiente motive să mai amînați.

GEMENI

(21 mai - 21 iun.):

Nu aduce anul ce aduce ceasul, dar sînt ceasuri bune și ceasuri rele. Bucurați-vă de ceasurile bune care vor veni și nu le lăsați să treacă indiferente pe lîngă dvs.

RAC

(22 iun. - 22 iul.):

Putea să fie și mai bine, dar putea să fie și mai rău, așa încît nu știți ce să faceți: să vă întristați, ori să vă supărați. Cel mai bine e să mergeți liniștit(ă) mai departe.

LEU

(23 iul. - 22 aug.):

Puteți spune că v-ați făcut datoria, chiar dacă nu s-a ales mai nimic de pe urma intervenției dvs. În schimb nu vi se poate aduce nici un reproș.

FECIOARĂ

(23 aug. - 22sept.):

V-ați angajat la o întreprindere profitabilă, numai că va trebui să trageți din greu. Sînteți în măsură să acoperiți toate sarcinile care vi se încredințează.

BALANȚĂ

(23 sept. - 22 oct.):

Ați fi putut obține mai mult dacă nu ați fi cedat din punct de vedere fizic. Cu altă ocazie va trebui să vă menajați în mai mare măsură ca să puteți reuși.

SCORPION

(23 oct. - 21 nov.):

Există riscul să cedați din punct de vedere nervos, dar stă în posibilitatea dvs. să vă stăpîniți. Vi se vor pune tot felul de întrebări incomode.

SĂGETĂTOR

(22 nov. - 21 dec.):

Puteți să vă retrageți din combinație de vreme ce ați început să pierdeți în șir. Însă în felul acesta nu veți recupera nimic din ce ați investit.

CAPRICORN

(22 dec. - 19 ian.):

Momentul nu vă permite să vă desfășurați toate trupele, dar vă puteți păstra în expectativă pentru zile mai bune. Nu vă obligă nimeni să ieșiți la înaintare.

VĂRSĂTOR

(20 ian. - 18 febr.):

Deocamdată sînteți pe creasta valului și nu sînt semne că v-ați putea dezechilibra. Lăsați-vă purtat(ă) cît mai aproape de țărm dacă nu apar alte primejdii.

PEȘTI

(19 febr. - 20 mart.):

De o bucată de vreme bateți pasul pe loc și nu mai aveți nici un fel de inițiativă. V-ați izolat și ați întrerupt orice comunicare cu prietenii.

LEGENDA:

- *vă paște ghinionul;*
- *prudența e mama înțelepciunii;*
- *n-aveți nimic de pierdut;*
- *șansa vă surîde.*

INTEGRAMA ZILEI

CY-RANO

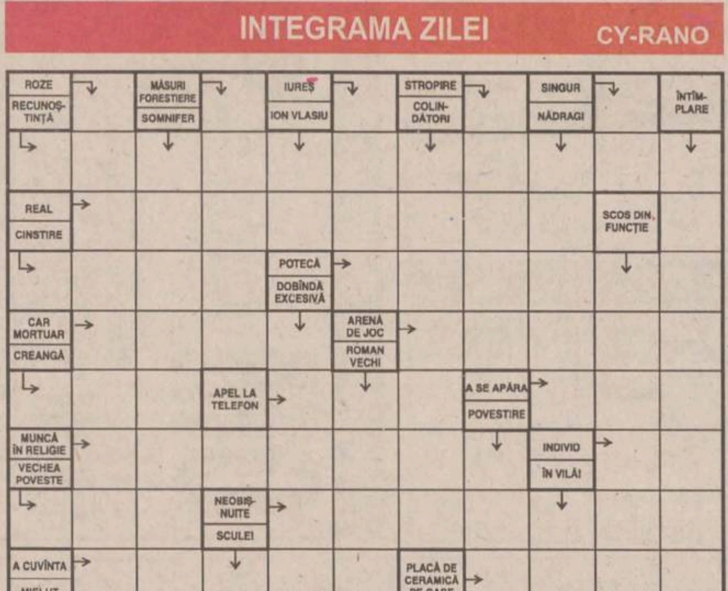

Soluția integramei din numărul precedent: I; B; M; M; O; ANTICIPATIE; IESITURA; S; ATA; R; R; PIC; ITANI; RIMA; PARC; CROTAL; TARTA; ME; A; MILIARDARI; V; TR; AN; AS; RATACITOARE

Ziarul care sta de vorbă cu oamenii
Monitorul

Redactor șef: TONI HRIȚAC
Redactor șef adjunct: MONA DÎRȚU
Editor coordonator: FLORIN NICULA
Secretar general de redacție: MARIUS CRISTIAN

ȘEFI DEPARTAMENTE:

■ Subredacția București: Costel Stroescu ■ Eveniment național: Claudiu Raus (int. 109) ■ Eveniment internațional: Adrian Dîrțu (int. 116) ■ Speciale: Ovidiu Scutelnicu (int. 108) ■ Sănătate: Mihaela Cănănău (int. 108) ■ Administrație: Gabriel Gachi (int. 105) ■ Învățămînt: Silviu Labes (int. 108) ■ Economic: Mihaela Minut (int. 117) ■ Divertisment: Ciprian Iesan (int. 111) ■ Sport: Nicolae Grecu (int. 107) ■ Redactor de serviciu: Maria Dorohoi, Petru Iosipescu, Dana Butnărașu (int. 124) ■ Fotoreporteri: Constantin Plop, Silvian Stănișor ■ Grafică: Lucian Amarii, Daniel Melinte, Marius Ursache ■ Layout: Florin Pavel ■ Secretariat de redacție: Ivona Burduja (int. 116) ■ Producție: Mihai Tudose (int. 128) ■ Difuzare: Mihai Sîrbu ■ Contabilitate: Antoneta Filip (int. 112)

Editor: NORD-EST S.A.
Iași, Str. Smârdan nr. 5, tel. 032/271333, fax 032/270415

Președinte:	Alexandru Lăzescu
Vicepreședinte:	Cezar Caluschi
Director general:	Daniel Condurache
Director editor:	Florin Zamfirescu
Director executiv:	Gabriel Rusu
Director vînzări publicitate:	Răzvan Avram
Director de marketing:	Cătălin Iftimie

Redactor șef MONITORUL DE DUMINICĂ: Cristina LECA
Editor MONITORUL INTERNET: Cristian RACU
http://www.monitorul.ro/ ; E-mail: monitorul@monitorul.ro

Cotidianul MONITORUL apare la Iași, Bacău, Botoșani, Brașov, Brăila, Cluj, Galați, Neamț, Roman, Suceava, Vaslui și Vrancea

ADRESA REDACȚIEI: Iași, str. Smîrdan nr. 5 ■ Tel. 271333 (centrala); 271271 (redactor de serviciu) ■ Fax 27.04.15 ■ Publicitate tel./fax 14.47.76

Tipar offset: MULTIPRINT, Iași str. Sf. Lazăr nr. 49, tel. 032/230060

Abonamentele se pot face la orice Oficiu Poștal din țară. MONITORUL figurează în catalogul Presei interne la poziția 1040. Difuzare: S.C. Nord-Est Distribution S.A.

BIBLIOTECA
CENTRALĂ UNIVERSITARĂ
M. EMINESCU - IAȘI

Dialogul surzilor

CITIȚI ÎN PAGINA 7A

■ o pagină întreagă despre plîngerile mai multor ieșeni, la care șefii diverselor instituții nu vor să răspundă

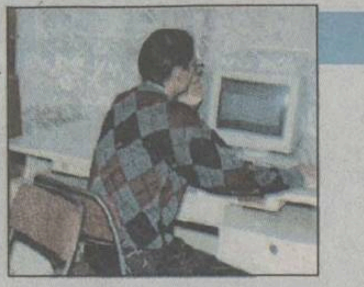

CITIȚI ÎN PAGINA 4A

Exodul calculatoriștilor

■ *în cîțiva ani, Facultatea de Automatică și Calculatoare s-a golit de cadre tinere*

JOI
17 septembrie
1998
Nr. 219 (2199)
16 PAGINI
1500 LEI

Ziarul care stă de vorbă cu oamenii

Monitorul

Înainte de a anunța Poliția, Salvarea sau Pompierii, sunați la
MONITORUL
271.271
www.monitorul.ro

azi

Meteo: Temperatura aerului va avea valori minime cuprinse între 4° și 9° C, iar maxime - între 17° și 24° C.

Bani pentru drumuri: Băsescu a lansat la Iași "Programul Moldova", prin care se asigură modernizarea a 450 de kilometri de drum național de zona de est a țării. **3A**

Fotbal: Astăzi, de la ora 16,30, pe stadionul Giulești, România încearcă, practic, ultima șansă de a merge în turul II al unei Cupe Europene. Rapid București va întîlni în prima manșă a turului I al Cupei Cupelor echipa norvegiană Valerenga Oslo. Partida va fi transmisă, în direct pe canalul TVR 1. **1B**

Brambureala din școli: În loc de școală, a început o mare brambureală, căreia ISJ cu greu îi poate face față. **2A**

Plouă cu bănci: "Mindbank" este cea de-a 16-a bancă ce și-a deschis sucursală și la Iași. **5A**

Reparații la ceas: Ceasul de la Palat intră în reparație, pentru a fi gata să cînte "Hora Unirii" cînd vor începe "Sărbătorile Iașului". **2A**

mîine

Monden: Un reportaj din casa medicului Hortensiu Aldea, pasionat colecționar de opere de artă și amintiri de vacanță ale actorilor Naționalului ieșean sînt doar cîteva dintre subiectele abordate mîine, în pagina specială "Monitorul Monden". De asemenea, nu trebuie să uitați de concursul "Monden". Astăzi, pînă la orele 13.00, vă mai așteptăm cu taloanele de la concursul de săptămîna trecută. Tragerea la sorți va avea loc astăzi, în direct la Radio Nord-Est, între orele 14.00 și 17.00. **4A**

Iașul, umilit de toate județele Moldovei

■ capitala Regiunii de Dezvoltare Nord - Est a fost stabilită la Neamț ■ Iașul a obținut un singur vot din 18 ■ Liviu Antonesei, președintele CJ Iași, nu vrea să-și asume eșecul ■ avem de-a face cu cea mai serioasă lovitură la adresa județului de pînă acum ■

Clasamentul județelor în cursa pentru stabilirea capitalei Regiunii Nord Est

1 Neamț	5 voturi
2 Bacău	4 voturi
3 Vaslui	4 voturi
4 Suceava	2 voturi
5 Botoșani	2 voturi
6 Iași	1 vot

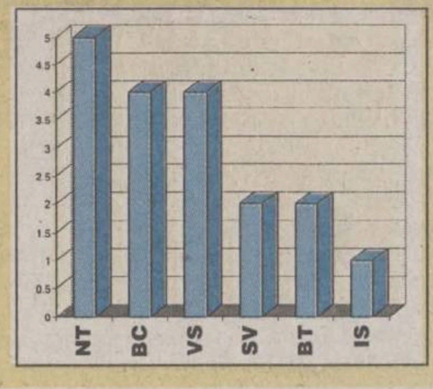

Desemnarea capitalei Regiunii Nord-Est s-a soldat, ieri, la Botoșani, cu o lovitură de teatru: Iașul a pierdut războiul în favoarea unui oraș la care nimeni nu s-ar fi gîndit înainte - ***Piatra-Neamț.*** Surpriza este totală. Parlamentarii ieșeni și oficialitățile locale și-au manifestat, ieri, perplexitatea în fața acestei decizii. Înfrîngerea este cu atît mai rușinoasă cu cît ***Iașul n-a obținut decît un singur vot din 18,*** cel al președintelui CJ, Liviu Antonesei, plasîndu-se astfel pe ultimul loc. Județul Neamț a obținut cinci voturi, iar Bacăul și Vasluiul cîte patru. Făcînd abstracție de orgoliile ieșenilor, este cert că ceea ce s-a întîmplat ieri la Botoșani reprezintă o gravă anomalie.

"S-a votat democratic, ce atîta supărare?"

La discuții au participat președinții Consiliilor Județene din 6 județe ale Moldovei: Liviu Antonesei **(foto)** de la Iași, Gavril Mîrza de la Suceava, Raul Bobeanu de la Neamț, Ion Manole de la Vaslui, Neculai Lupu de la Bacău și Ioan Aniculăese de la Botoșani. Principalul punct de discuție care a stîrnit de altfel multe controverse a fost alegerea județului unde va fi stabilit sediul acestei regiuni de dezvoltare. La început, porneau ca favorite județele Iași și Bacău, alegerea acestuia din urmă fiind agreată și de premierul Radu Vasile. Fiecare președinte CJ a făcut fiecare cîte trei nominalizări secrete, rezultînd în final 18 voturi. În urma votului secret exprimat de cei 6 președinți, cel care a întrunit cele mai multe voturi, 5, a fost județul Neamț. I-au urmat județele Bacău și Vaslui cu 4 voturi, în timp ce Iașul a obținut un singur vot.

Desfășurată cu ușile închise, discuția referitoare la stabilirea capitalei Regiunii Nord-Est a adus cu sine și retragerea, cel puțin temporară, din această regiune de dezvoltare a județului Iași. La sfîrșitul discuțiilor, Liviu Antonesei, președinte CJ Iași, a declarat colegilor săi că ***nu acceptă să facă parte din regiune dacă capitala nu este la Iași, după care, la scurt timp, a părăsit Botoșaniul.***

La conferința de presă ce a urmat discuțiilor, ceilalți cinci președinți de CJ au dezaprobat gestul lui Antonesei.

Ioan Aniculăese, președinte CJ Botoșani, a precizat: ***"Părerea noastră a tuturor este că a fost un gest anormal. Într-o democrație reală nu putem accepta ca punctul de vedere al unuia să fie impus și celorlalți".*** Referindu-se la atitudinea lui Antonesei, Neculai Lupu de la Bacău a adăugat: ***"Antonesei și-a motivat retragerea, argumentînd că nu are împuternicirea CJ Iași de a accepta ca sediul regiunii să fie în alt județ decît la Iași".*** Însă cel mai vehement în criticarea atitudinii lui Antonesei s-a dovedit a fi Raul Bobeanu, președintele CJ Neamț și totodată președintele nou înființatei Regiuni de dezvoltare Nord-Est, care a adus elemente noi: ***"Cu supărare din asta, cu amenințări că aveți copii la Iași, la facultate, că punem taxe pe spitale, nu se poate lucra. Adică cum, nu mai dăm copiii la Iași că n-a ieșit Iașul sediu de regiune? A fost votat, există o lege, s-a făcut democratic, nu înțeleg de unde atîta supărare".*** **(Fănica DUMITRAȘCU, Liviu MĂGURIANU, Gabriel GACHI)**

Continuare în pagina 3A

Procesul ziariștilor de la Monitorul se va judeca la București

Tribunalul București îi va judeca pe ziariștii Ovidiu Scutelnicu și Dragoș Stîngu, de la "Monitorul", a hotărît, ieri, Curtea Supremă de Justiție". Cei doi sînt acuzați că i-au calomniat pe Otilia Susanu, judecător la Tribunalul Iași, și pe soțul acesteia, Petru Susanu, fost colonel de poliție. Judecătoria Iași i-a condamnat pe Scutelnicu și Stîngu la cîte ***un an de închisoare și la plata a 1,5 miliarde lei,*** reprezentînd daune morale, pentru că cei doi au publicat un articol în care anunțau demiterea colonelului Susanu. La începutul procesului, ziariștii au cerut Curții Supreme să fie judecați de orice altă instanță din țară pentru că soția, fiica și ginerele colonelului Susanu sînt magistrați în Iași, iar judecătorii ieșeni care s-ar pronunța în cazul lor, ar putea fi subiectivi. Cererea ziariștilor a fost însă respinsă. Scutelnicu și Stîngu au contestat decizia de condamnare a lor, iar ministrul de Justiție a cerut Curții Supreme de Justiție să strămute procesul lor la orice alt tribunal din țară. Astfel, procesul lor se va judeca la Tribunalul București.

În Justiție a pătruns putregaiul corupției și incompetenței

Ministrul Justiției, Valeriu Stoica, a afirmat ieri, în cadrul unei audieri la Comisia pentru drepturile omului din Senat, că "putregaiul corupției și incompetenței" a pătruns adînc în Justiție și această instituție se află "în ceasul al 12-lea". Ministrul Justiției, care a fost invitat la Comisie pentru a discuta condamnările recente ale unor ziariști, a apreciat că relațiile dintre ziariști și justiție sînt tensionate în toate țările, dar problema este pînă unde merg aceste tensiuni. Stoica a susținut că numirea judecătorilor inamovibili ar fi trebuit să aibă loc după o verificare mai atentă întrucît există numeroase decizii care încalcă flagrant legea și care nu pot fi explicate decît fie prin incompetență, fie prin corupție.

O femeie însărcinată în luna a patra fost omorîtă cu pumnii

Un bărbat în vîrstă de 33 de ani și-a omorît în bătaie soția, gravidă în luna a patra. Înmărmuriți de spaimă, cei trei copii minori au asistat la scene desprinse parcă dintr-un film de groază. Drama a avut loc marți după-amiază, în jurul orelor 16.30 într-o garsonieră de la mansarda stației CFR Pașcani. Potrivit cercetărilor întreprinse de polițiști, altercația în urma căreia ***Petru Șelaru***, acar în stația Pașcani, și-a ucis soția a avut loc pe fondul unor conflicte mai vechi datorate geloziei. Conform anchetei, Petru Șelaru și-a petrecut prima parte a nopții de 7 spre 8 septembrie a.c. consumînd băuturi alcoolice în diferite cîrciumi. El a revenit acasă în jurul orelor 2 noaptea și a adormit. Cînd s-a trezit a plecat să-și ajute la treabă un vecin. Plecată la țară, soția sa, Maria, a revenit acasă a doua zi în jurul orelor 11 dimineața și a văzut că bărbatul lipsea. Se pare că altercația a survenit în momentul în care femeia a aflat de la vecini că soțul ei a venit acasă în puterea nopții. Cert este că în cîteva minute conflictul a degenerat în bătaie. Potrivit declarațiilor celor trei copii cu vîrste pînă în zece ani, Petru Șelaru și-a bătut soția cu cruzime. El i-a tras cu palmele peste față, a apucat-o de păr și a trîntit-o cu capul de pereți și, în cele din urmă a lovit-o cu bestialitate cu pumnii în burtă. După ce a scăpat din mîinile bestiei, plină de sînge, femeia s-a refugiat la vecinii de palier. Aceștia au anunțat ambulanța, iar brancardierii au luat femeia zdrobită în bătaie pentru a-i acorda primele îngrijiri. Din nefericire, a fost prea tîrziu. Maria a murit în Salvare în urma unei hemoragii interne. Ea era însărcinată în luna a patra. Pentru fapta sa, soțul criminal poate primi o pedeapsă de pînă la ***25 ani de închisoare.*** **(Dragoș STÎNGU)**

Emil Constantinescu i-a făcut cu ou și cu oțet pe parlamentarii PNȚCD

■ el l-a pus la colț pe Victor Ciorbea și a condamnat acțiunile sale politice ■ țărăniștilor le cere să-l sprijine pe Radu Vasile ■ totodată, el a numit ideile lui Gavril Dejeu "stîngiste" ■ Ciorbea și Dejeu fac parte din aripa conservatoate a PNȚCD ■ "Nici la viitoarele alegeri CDR nu va reuși să obțină o majoritate de peste 50%, și va fi nevoit să se alieze cu alte partide" ■ "Unii țărăniști dovedesc o mentalitate de stînga cînd se bat pentru a impune «șefuleți» în anumite structuri" ■ Amănunte în pagina 8A ■

SENZAȚIONAL 50.000 75.000 100.000 150.000 LEI
la cererea consumatorilor
SĂPTĂMÎNA REDUCERILOR
se prelungește pînă cînd întreg orașul va fi satisfăcut
Începînd de Vineri 11 septembrie
IULIUS

Monitorul Duminică
E timpul să citești și tu Monitorul de Duminică

Alexander®
te unge la suflet...

ORAȘUL PE O COLOANĂ

Datorii de 17 miliarde lei la ROMGAZ

Filiala Romgaz Iași are de recuperat de la diferiți agenți economici datorii în valoare de peste 17 miliarde lei. ***"Singura soluție de recuperare a restanțelor rămîne sistarea sau reducerea pînă la limita de avarie a gazului metan furnizat acestor societăți"***, ne-a declarat, ieri, inginerul-șef ***Martin Aparaschivei.***

Societățile ieșene cu cele mai mari datorii către Romgaz sînt SC "Agmus" SA, care are de plătit 6,7 miliarde de lei și căreia, de ieri, i s-a redus presiunea la gaz metan, SC "Antibiotice" SA, cu 4,3 miliarde lei, avertizată pentru reducere începînd de astăzi și SC "Asam" SA, cu debite în valoare de 194 milioane de lei. ***"În urma avertizării cu sistarea gazului metan, cîteva societăți și-au achitat o parte din datorii, cum este cazul SC «Pangran», «Moldova Tricotaje» sau SC «Lactis»"***, a spus Aparaschivei.

Din același motiv, începînd de astăzi, va fi sistat gazul metan la Stația de Cercetare Viticolă, care are restanțe de 56 milioane lei și la SC "Nectar", cu datorii în valoare de 109 milioane lei.

Pentru că nu și-au achitat nici pînă la această oră debitele, SC "Comtom" Tomești (1 miliard de lei) și SC "Avicola" (199 milioane lei) rămîn, în continuare, fără gaz metan. **(C.H.)**

Mihai Viteazul călare - o statuie pentru care se luptă veteranii de război

Veteranii de război din Iași vor să lase posterității, pe lîngă faptele din cel de al doilea Război Mondial, și o statuie reprezentîndu-l pe domnitorul Mihai Viteazul călare. Inițiativa aparține Filialei Iași a Veteranilor de război. Pentru a demonstra că sînt "disciplinați", cei aproape 11.000 de veterani au constituit în 1997 și un comitet, "Iași - 400 Mihai Viteazul" pentru a organiza efectiv strîngerea celor 3 miliarde de lei, necesare construirii statuii. La un an de la inițierea proiectului, veteranii nu au reușit să obțină din subscripții și sponsorizări decît 50 milioane lei. Aceștia vor fi folosiți pentru premierea concursului de machete care a avut loc ieri la Sala Victoria. Inaugurarea statuii, ce urmează să fie plasată pe bulevardul Carol I, va avea loc, pentru veteranii care vor "apuca" anul 2000, pe 27 mai, cu ocazia împlinirii a 400 de ani de la intrarea domnitorului Mihai Viteazul în Iași. **(Anca PAPAGHIUC)**

Fără apă rece

Astăzi, între orele 8:30 și 16, în zonele Țicău și Copou, în arealul delimitat de bulevardul Independenței, strada Toma Cozma și aleea Mihail Sadoveanu nu va fi apă rece. Situația respectivă se datorează faptului că Regia Autonomă Județeană de Apă și Canal (RAJAC) Iași a început pregătirea instalațiilor pentru perioada de iarnă. Prin urmare, furnizarea apei reci va fi întreruptă în următoarele zile, eșalonat, și în celelalte zone ale orașului. Pe această cale, ne cerem scuze locuitorilor din zonă, care, dintr-o eroare de corectură, au fost alarmați ieri la citirea știrii conform căreia pe parcursul zilei respective nu vor avea apă rece. **(A.G.)**

Aveți grijă la acte, cînd cumpărați frigidere

Din punct de vedere al respectului pentru consumatori, foarte multe magazine din Iași sînt o adevărată pacoste. În urma unui control al Oficiului pentru Protecția Consumatorilor (OPC), s-au descoperit multe nereguli referitoare la comercializarea produselor de folosință îndelungată. Din 21 de agenți economici, 15 au avut abateri. Frigiderele sau combinele frigorifice care vin din Turcia și China nu au declarații de conformitate (un act care să certifice faptul că respectivul produs respectă normele românești), și nici certificate de garanție. Cei care au mașini "Dacia" și vor să înlocuiască niște piese, pot avea surpriza să cumpere produse cu termene de garanție mai mici cu cîteva luni decît cele legale. Multe din certificatele de garanție nu sînt redactate corect. Lipsește numele unității care asigură service sau seria produsului pentru care se asigură garanție. Un cumpărător căruia i s-a defectat frigiderul, de exemplu, nu poate ști unde trebuie să meargă pentru reparații. Au mai fost verificate și cîteva magazine care vînd congelatoare și combine la "second-hand", dar fără a acorda și garanție. În plus, acestea nu au instrucțiuni de utilizare în limba română. Pentru toate aceste nereguli, OPC a dat 15 amenzi în valoare de 10 milioane lei. **(D. PAVEL)**

În loc de școală, a început o mare brambureală

■ *sute de profesori, părinți și elevi cer cîte ceva la Inspectoratul Școlar Județean*

În timp ce în sala de consiliu a Inspectoratului Școlar Județean (IȘJ) se desfășura, ieri, ședința Consiliului de Administrație, zeci de cadre didactice și părinți așteptau pe holuri, nerăbdători, finalul convorbirilor de după ușile închise. În ultimele zile, sediul ISJ a fost practic asaltat de sute de persoane care erau interesate de obținerea unor catedre în sistemul de învățămînt preuniversitar, de elevi care și-au susținut ultimele reexaminări pentru corigențe și de părinți nemulțumiți de școlile la care au fost redistribuiți fiii și fiicele lor, după susținerea admiterii la liceu sau în școlile profesionale.

Cea mai mare harababură domnește la clasele a IX-a

Chiar dacă anul școlar a început, mulți elevi din clasa a IX-a de la liceele industriale stau pe gardurile școlilor din cauza faptului că nu au fost încă repartizați pe clase. Astfel, curțile unor licee au fost transformate în locuri unde se bate mingea, se mănîncă semințe sau se joacă un șeptic. Această situație este generată de faptul că în urma celor două sesiuni de admitere, la liceu, 303 locuri au rămas neocupate. La unele profile, numărul elevilor admiși a fost cu mult sub 15, efectivul minim de elevi necesar pentru alcătuirea unei clase. Ca urmare, unele profile vor fi desființate, iar elevii vor fi repartizați la specializări pentru care nu au optat. Situația a devenit cu atît mai explozivă cu cît unii elevi din județ au fost redistribuiți (conform mediilor și locurilor vacante) la o serie de licee din Iași. Părinții acestora motivează că nu-i pot întreține în timpul școlarizării la Iași. Cel mai gălăgios s-a dovedit a fi un grup de 18 părinți din Pașcani, care s-au arătat nemulțumiți, deoarece fiii lor au fost declarați elevi ai Grupului Școlar "Nicolina", la profiluri pe care nu le-au dorit. Ei au solicitat conducerii ISJ să transfere o clasă cu profilul "prelucrător prin așchiere" de la liceul ieșean la Grupul Școlar CFR "Unirea" Pașcani. ***"Dacă-i vorba să rămînă la Iași, eu îmi retrag copilul de la școală. Nu-l pot ține aici. N-am bani"***, ne-a precizat ***Maria Jora***, mama unuia dintre elevi. Deoarece solicitarea părinților a fost respinsă în Consiliul de Administrație al ISJ, părinții sînt hotărîți să retragă toate dosarele copiilor și să le caute pe cont propriu locuri la alte licee.

E nevoie urgentă de 38 de învățători în mediul rural

Sute de cadre didactice, părinți și elevi s-au vînturat în aceste zile prin inspectoratul condus de Camelia Gavrilă

Consiliul de Administrație al ISJ a analizat, ieri, 38 de solicitări de suplimentare a unor posturi de învățători, educatori și clase complementare pentru mediul rural. În condițiile în care școlile din mediul urban "suferă" de lipsa elevilor, în unele sate din județul Iași, copiii nu mai încap în clase. ***"Acesta este un fenomen de care ne-am lovit pentru prima dată - creșterea populației școlare (pentru clasele I - VIII) de la țară. Acest fapt se explică prin migrația unor familii de la oraș spre sate și prin reîntoarcerea unor familii de mineri în locurile din care au plecat prin anii '80. Trebuie să suplimentăm cîteva catedre pentru învățători, deoarece nu-i putem lăsa pe copii fără școală"***, ne-a declarat prof. ***Camelia Gavrilă***, inspector general al ISJ. Mișcările de personal (acordarea de catedre, detașări, transferuri) vor mai continua pînă pe data de 21 septembrie. În municipiul Iași, posturile au fost ocupate în proporție de 96-97%. Momentan, au mai rămas libere 20 de catedre.

Școli care se ceartă pentru elevi

Conducerile Liceului "Miron Costin" și a Școlii Generale nr.13 vor fi sancționate pentru că au înscris ilegal copii în clasa I, deși aceștia făceau parte din circumscripția Școlii nr. 37. Ca urmare unei asemenea situații, o învățătoare de la Școala nr. 37 s-a trezit că nu mai are cui preda. ***"Nu s-a respectat legislația în vigoare, care prevede ca elevii să meargă la școala din circumscripția de care aparțin. Dacă, totuși, părinții preferă să-i dea la altă școală, transferul trebuie să se facă numai cu avizul ambelor instituții. În acest caz, a fost încălcat și dreptul părinților de a opta pentru o anumită școală"***, a precizat prof. Camelia Gavrilă. **(Alina ȚIȚEI)**

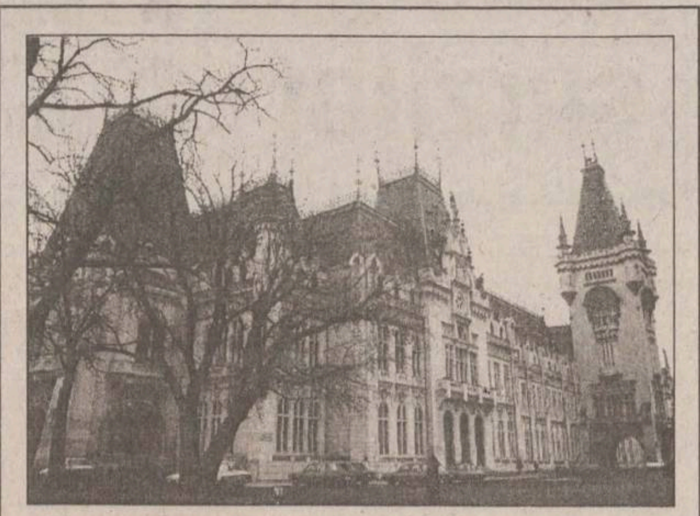

Ceasul din turnul Palatului Culturii va fi "cîrpit" de vreo 300 de milioane de lei

■ *pentru a fi restaurat tot turnul sînt necesare 3 miliarde de lei*

De mai bine de două săptămîni ceasul din turnul Palatului Culturii nu mai funcționează din cauza prafului depus pe mecanism și a degradării turnului care adăpostește ceasul. De fabricație vieneză și avînd o vechime de 75 de ani, ceasul este la prima reparație capitală. De Sărbătorile Iașului, municipalitatea împreună cu conducerea Palatului Culturii, a hotărît să repună în funcțiune ceasul. Pentru reparația acestuia sînt necesare investiții în valoare de 300 milioane lei. Și pentru că una din cauzele care au determinat defectarea ceasului este degradarea zidăriei din turn, administrația Palatului Culturii s-a hotărît să repare tavanul turnului și cele 3 nivele pe care este plasat ceasul. ***Gheorghe Moroșanu***, directorul adjunct al Palatului Culturii, ne-a declarat că ***"ar fi necesară de fapt restaurarea întregului turn cu ceas, dar, pentru că această operațiune necesită prea mulți bani (3 milarde lei) și turnul nu poate fi reparat separat de restul construcției, ne mulțumim să facem mici cîrpeli deocamdată"***. La reparația ceasului din turnul Palatului Culturii, Primăria participă atît cu materiale, cît și cu echipe profesioniste de alpiniști, acoperișul avînd o pantă de 80 de grade. **(Anca PAPAGHIUC)**

Un tînăr a înghițit un șarpe

■ *acesta susține că evenimentul s-a produs în timp ce dormea pe prispă la bunici* ■ *medicii care îl îngrijesc spun că nu au mai întîlnit astfel de cazuri* ■

Șarpele înghițit de Cornel Filimon i-a ieșit pe gură în momentul în care, băiatul a inhalat vapori de lapte fiert

Cu totul neobișnuit, un adolescent în vîrstă de 17 ani susține că durerile insuportabile pe care le are în gît, precum și dificultătille pe care le întîmpină atunci cînd mănîncă se datorează faptului că a înghițit un șarpe. ***"Eram pe prispa casei și priveam stelele. Nici nu știu cînd am adormit și m-am trezit cu o durere cumplită de burtă. Era ceva care se zbătea în stomacul meu"***, ne-a relatat ***Cornel Filimon***. Apoi, s-a ridicat de pe prispă și s-a dus și i-a povestit bunicii ce simțea. ***"Ai înghițit un șarpe"***, i-a spus aceasta înspăimîntată. Bătrîna a pus repede un ceaun cu lapte la fiert, l-a așezat pe nepot culcat, cu burta în jos și cu fața deasupra ceaunului cu lapte clocotit. Adolescentul ne-a declarat că, la scurt timp după ce a inhalat vaporii de lapte, șarpele i-a ieșit pe gură și a sărit în ceaun. Bunica sa a prins, ce-i drept cu teamă, vietatea și a omorît-o imediat. Cornel susține că după acest incident mai tot timpul îi venea să vomite și, mai bine de o săptămînă după cele petrecute, nu putea mînca nimic. Cum încerca să mănînce, imediat vomita. Pe lîngă faptul că nu avea poftă de mîncare, se simțea extrem de slăbit și îl durea capul. Tînărul se află în prezent internat la Clinica de Gastroenterologie a Spitalului de Pediatrie "Sf. Maria" din Iași, fiind diagnosticat cu o afecțiune esofagiană care îi provoacă dureri și dificultăți la înghițirea alimentelor, precum și cu o afecțiune tiroidiană care i-a provocat întîrziere în creștere. Medicii care îl îngrijesc spun că atît experiența profesională, cît și literatura de specialitate nu le-a oferit astfel de cazuri. **(Laura HUSARU)**

O americancă s-a speriat de cum arată Spitalul "Sf. Spiridon"

■ *Simonne Lawson a făcut o criză de apendicită, necesitînd o intervenție chirurgicală*

Condițiile de spitalizare pe care le oferă Spitalul "Sf. Spiridon" au speriat într-așa măsură o tînără americană încît în primă fază a refuzat să fie operată aici. ***Simonne Lawson*** este membră a unui echipaj umanitar, "Corpul Păcii", și se îndrepta spre București. În Iași, americanca în vîrstă de 20 de ani și-a anunțat colegii că se simte rău și că trebuie să o consulte un medic. ***"Fata a fost adusă la noi la spital. I-am spus că are apendicită. Prima reacție a ei a fost aceea de a refuza internarea"***, ne-a relatat ***conf. dr. Eugen Tîrcoveanu***, directorul Spitalului "Sf. Spiridon". Intenția Simonnei Lawson și a colegilor ei a fost aceea de a fi transportată cu un avion la București, unde aveau un medic angajat să le asigure primul ajutor. ***"Cînd au dat telefon la București au aflat că medicul lor este în concediu. Așa încît, fata a zis că în aceste condiții îi este indiferent în ce spital este operată"***, a mai povestit conf. dr. Eugen Tîrcoveanu. Cadrele medicale de la Clinica I Chirurgie, unde a fost internată timp de două zile, au asistat la spaima acesteia și la uimirea ei că un spital ca "Sf. Spiridon" continuă să mai funcționeze în starea în care se găsește. ***"Pe de altă parte, noi i-am făcut apendicectomia pe cale laparoscopică, demonstrîndu-i că putem opera la fel ca în țara ei"***, a spus directorul Spitalului "Sf. Spiridon". **(Cristina PETRACHE)**

Obsedat de ratarea admiterii, un băiat a luat 30 de tablete de Diazepam

■ *tînărul susține că a apelat la medicamente pentru că nu putea dormi* ■ *el recunoaște că era foarte deprimat din cauza eșecului* ■

Dărîmat sufletește după eșecul din acest an de la admiterea la facultate, un tînăr de 18 ani, din Iași, a apelat la medicamente pentru a scăpa de depresie. ***"Intenția mea nu a fost de a mă sinucide. Recunosc, eram foarte deprimat și nopțile nu mai reușeam să adorm. Fiind incapabil să mai fac altceva, cel puțin în zilele după ce am aflat rezultatul concursului, stăteam cu orele în fața televizorului. N-aveam chef să vorbesc cu nimeni și nici să văd pe cineva. Nopțile au devenit îngrozitoare din cauza insomniilor. Așa că am apelat la Diazepam, întîi una-două pastile, apoi, pentru că am simțit că nu-și fac efectul, am mărit doza. Rezultatul a fost că am ajuns să iau 30 de tablete odată, doar ca să pot adormi și să uit de toate"***, ne-a spus M.I. Într-adevăr, după înghițirea pastilelor, tînărul s-a cufundat într-un somn atît de adînc, încît era să nu se mai trezească. Mama sa a observat, a doua zi, că nici spre orele prînzului M.I. nu dădea semne că s-ar fi săturat de somn. Așa că a mers în camera lui să-l trezească, însă, după încercări repetate, și-a dat seama, înspăimîntată, că nu reușește. Băiatul era somnolent și nu se putea ține pe picioare. Găsind tubul de Diazepam gol, femeia a realizat că fiul ei a luat pastile și l-a adus imediat la Spitalul de Urgențe, unde a fost internat la Clinica Medicală. Ieri dimineață, după cîteva ore de tratament, M.I. a început să se simtă mai bine. ***"Parcă am trecut peste un mare hop"***, ne-a mărturisit el, adăugînd că încearcă să-și adune forțele pentru a se apuca de învățat în vederea admiterii de anul viitor la Facultatea de Biologie, la care a picat anul acesta. **(D.F.)**

SCURT PE DOI

Un singur țigan a intrat la Psihologie: Doar un singur reprezentant al etniei rromilor a reușit la facultate în urma concursului de admitere desfășurat la Universitatea "Al. I. Cuza". ***Viorel Scripcaru***, din comuna Vorbănești, județul Botoșani, va începe anul universitar la Facultatea de Psihologie și Științe ale Educației, specializarea Psihopedagogie specială. El a fost unicul rrom din cei șase înscriși pe cele 15 locuri de la secția amintită care a obținut media 5,00. La nici o altă facultate de la Universitatea "Al. I. Cuza" nu a mai fost admis vreun reprezentant al etniei rromilor. De altfel, numărul celor care au candidat pe locurile pentru comunitatea rromilor finanțate de Ministerul Educației Naționale a fost foarte redus. Conducerea Facultății de Psihologie va decide astăzi ce va face cu cele 14 locuri neocupate de rromi. **(Emilia CHISCOP)**

Spărgători de locuințe: Patru ieșeni au fost arestați ieri din ordinul Parchetului de pe lîngă Tribunal, sub acuzația de furt calificat. Indivizii, considerați printre cei mai periculoși spărgători de locuințe, au fost capturați după cîteva zile de căutări. ***Ciprian Henea*** (20 ani), ***Iulian Bobică*** (21 ani), ***Natalia Parfenie*** (38 ani) și ***Eduard Decuseară*** (20 ani), toți fără ocupație, sînt învinuiți că au jefuit mai multe apartamente din municipiul Iași. Polițiștii continuă cercetările pentru a stabili numărul exact al spargerilor pe care le-au comis cei patru. **(M.L.)**

Epileptic la volan: Ieri-dimineață, pe pasarela Alexandru cel Bun, ***Cătălin Pleșcan*** (32 ani) a avut o criză comițială chiar în momentul în care se afla la volan. ***"Împreună cu el era o persoană care a spus că, la un moment dat, Cătălin Pleșcan a dat ochii peste cap, a început să tremure puternic și să facă spume la gură"***, ne-a relatat ***dr. Gabriela Stoleru***, medic la Stația de Ambulanță. Cătălin Pleșcan a pierdut controlul volanului și a lovit o căruță ce mergea pe partea dreaptă a drumului, accidentînd pe doi dintre ocupanții vehiculului. ***Viorica*** (12 ani) și ***Daniel Coteț*** (18 ani) au suferit traumatisme craniene, iar fata avea și un traumatism toracic și traumatism de șold. Mama celor doi copii, care era în căruță cu ei, a refuzat internarea lor în spital. **(C.P.)**

Mort la finalul unei cununii civile: Un tînăr de 20 de ani a murit în urma unei banale altercații care a avut loc luni dimineața, la orele 5,00. Incidentul s-a petrecut în incinta Bazei Sportive CFR, din cartierul Alexandru cel Bun, în urma aniversării unei cununii civile. Potrivit cercetărilor, în noaptea de 13/14 septembrie, ***Veronel Munteanu*** a fost invitat, împreună cu un grup de prieteni, la o cununie civilă. Spre dimineață, între acesta și ***Ciprian Mihăiță Bulea*** a avut loc o altercație din motive încă nelămurite. Acesta din urmă i-a aplicat o lovitură cu pumnul lui Munteanu, în zona capului, care s-a dovedit a-i fi tînărului fatală. Deși a fost transportat de urgență la spital, Veronel Munteanu a decedat. Polițiștii au finalizat ieri cercetările și au trimis dosarul lui Ciprian Bulea la Parchet, cu propunere de arestare preventivă. Procurorii urmează să finalizeze cercetările, pentru a stabili împrejurările în care Veronel Munteanu a decedat. ***(D.S.)***

Evaziune de 720 milioane la Ciurea: ***Ioan Stănescu, Gheorghe Stănescu*** și ***Tecuceanu Stănescu***, toți din satul Zanea, comuna Ciurea, au fost trimiși în judecată pentru evaziune fiscală, fals în declarații și uz de fals. Anchetatorii au stabilit că cei trei, ca administratori ai unor asociații familiale, nu au înregistrat în evidența contabilă mai multe facturi rezultate din activități de comerț, sustrăgîndu-se astfel de la plata unor taxe către stat, în valoare totală de aproximativ 720 milioane lei. În perioada 1994-1997, Ioan Stănescu s-a făcut remarcat cu un total de 46 milioane lei datorați statului, Gheorghe Stănescu a "contribuit" și el cu 167 milioane lei, în timp ce Tecuceanu Stănescu a prejudiciat bugetul cu 505 milioane lei. Cei trei s-au sustras urmăririi penale, prin fugă de la domiciliu, Poliția urmînd să declanșeze operațiunea "urmărire generală". **(A.ONCIU)**

SOCIETATEA ROMANA DE RADIODIFUZIUNE
1053 KHZ
RADIO IASI
PE 1053 KHZ
Radio Iași
prieten statornic

sc COMPAN SA IAȘI
compan IAȘI
Str. Moara de Foc 2, tel./fax: 032/252150, 252152
scoate la licitație în vederea închirierii, următoarele spații:
Magazin nr. 104
str. Cloșca nr. 8, bl. C2
Magazin nr. 112
bd. Alexandru cel Bun, bl. X6 bis
Pizza - spațiu excedentar etaj
str. Arcu, bl. CL -18
Relații la sediul firmei sau la telefon 032/252105, 252152.

INSTITUTUL EUROPEAN
Colecția MIT ȘI RELIGIE
Prea Sfințitul Stéphanos
Slujiri sacerdotale și harisme în biserica ortodoxã
Volumul de față, expresie a lucrărilor școlii ortodoxe de la Paris și a teologiei grecești contemporane, unește preocupările pastorale cu reflecția teologică și înclinația spre meditație.
ISBN 973-586-125-9
168 pag
17, Cronicar Mustea Street, Iași, 6600; P.O.BOX: 161
tel.233800; fax 230197; e.mail: rtvnova\mail.cccis.ro
http: //www.nordest.ro/home.htm

RTV EUROPA NOVA IAȘI
TV EUROPA NOVA
canal 54
Departamentul Marketing-Publicitate
are 4 posturi vacante de agenți de vînzări publicitate
Profilul candidatului ideal:
- bine motivat
- excelente abilități de comunicare
- dinamic
- student sau absolvent de învățămînt superior
- dispus la munca de teren
Se oferă salariu atractiv în funcție de performanțele obținute.
Posibilitatea unei cariere într-o echipă tînără și motivată.
Dosarul de concurs va cuprinde un curriculum vitae și o scrisoare de motivație și va fi depus pînă vineri, 25 septembrie 1998 la sediul televiziunii - str. Cronicar Mustea nr. 17.
Interviurile vor începe de luni. 28 septembrie 1998, ora 10.

ORAȘUL PE O COLOANĂ

În această seară, se va ști exact numărul ceferiștilor care vor rămîne fără loc de muncă

Ministrul Transporturilor, *Traian Băsescu*, ne-a spus, ieri, că abia în această seară *"vom avea evaluarea integrală a angajaților SNCFR care doresc să fie beneficiari ai Ordonanței 69"*. Ministrul nu a vrut să dea și alte amănunte, declarînd că nu comentează, deocamdată, public, programul de disponibilizare de la CFR. După analizarea dosarelor trimise de toate regionalele la București, *"vom vedea care sînt zonele în care ne putem permite disponibilizările la nivelul solicitărilor și zonele unde trebuie să mărim disponibilizările fată de numărul solicitanților"*, a adăugat ministrul Transporturilor. Băsescu nu crede că unii ceferiști s-au înscris pe lista disponibilizărilor din cauza tentației fată de numărul mare de salarii de care pot beneficia. *"Spun asta, pentru că nimeni nu poate lua cele 12, 15 sau 20 de salarii numai pentru că le cere. Cred că foarte mulți au fost în fața alternativei de a lua o decizie cu privire la viitorul lor. Sînt foarte mulți care și-au dat seama că activitatea nu le mai justifică postul"*. Numărul ceferiștilor ieșeni care și-au depus cerere pentru a intra în șomaj, pînă acum, este de 1.100. **(C.H.)**

Trei ani cu suspendare, pentru un polițist care a ucis o femeie

Șeful Postului de Poliție din localitatea Bohotin, județul Iași, plutonierul Petru Botezatu, a fost condamnat la trei ani de închisoare, cu suspendare, pentru uciderea unei femei și schilodirea alteia, într-un accident de mașină. În ziua de 21 mai 1998, plutonierul Botezatu a primit ordin să se prezinte la IJP Iași pentru a justifica niște chitanțiere. Întîmplător, în noaptea de 21 spre 22 mai 1998, de sărbătoarea Sfinților Constantin și Elena, șeful de Post a fost de serviciu. A doua zi dimineață, Botezatu a pornit spre Iași, fără însă a se mai odihni. Pe raza localității Costuleni, într-o intersecție, polițistul a pierdut controlul volanului și, intrînd pe contrasens, a lovit în plin două femei. Florica Nichita a murit pe loc, iar Melania Sava a avut nevoie de 90 -100 de zile de îngrijiri medicale. Conform unor acte medicale, în urma accidentului, ea a rămas cu un handicap fizic permanent. La proces, în fața femeii în cîrje, scăpată ca prin minune cu viață, plutonierul și-a recunoscut fapta și a declarat că regretă sincer cele întîmplate. Instanța l-a mai obligat pe acuzat la plata unor daune materiale de 10 milioane lei soțului victimei care a decedat și la plata unor daune morale de 20 milioane lei pentru femeia care a scăpat cu viață. Sentința nu este definitivă. **(Adina SCUTELNICU)**

Iașul, umilit de județele Moldovei

Continuare din pagina 1A

Explicațiile președintelui Antonesei

"Este ridicol să faci o regiune de dezvoltare a județelor din Moldova fără Iași. Nu puteam să semnez așa ceva, pentru că nu trecea prin consiliu și mă lipsa populația. Ar fi acceptat un singur cetățean al Iașului să intru într-o regiune de dezvoltare fără ca Iașul să fie capitală? Ne vom vedea de proiectele noastre, o regiune transfrontalieră cu viitorul județ Ungheni. A fost un calcul meschin politic. În plan economic nu cîștigam nimic din cele 300 milioane ECU alocate pentru toată țara. La regiuni transfrontaliere, Uniunea Europeană dă mai mulți bani decît la cele interioare. Este o nouă probă a intelingenței moldovenești în acțiune, care din păcate se bazează pe autosabotare. Putem bănui și o rațiune politică. Cinci dintre președinți fac parte din același partid. Cei care critică administrația ieșeană sînt niște idioți. Nu mă apuc acum să comentez niște prostii. Există o culpă a administrației ieșene: și-a pierdut timpul un an. Votul a fost o loterie dirijată".

Parlamentarii și oficialitățile locale sînt în stare de șoc

■ *Adrian Mogoș*, deputat PNL: *"Este surprinzător. Capitală Regiunii Nord-Est la Piatra-Neamț? Sînt cu totul alte interese. Sînt pur și simplu blocat, nu pot să mă gîndesc la ceea ce s-a întîmplat. Nu cred că s-a cîntărit și s-a analizat bine. Mîine, la Camera Deputaților, voi încerca să mă întîlnesc cu colegii mei parlamentari să vedem ce este de făcut".*

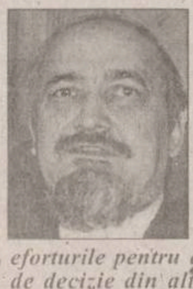

■ *Ion Solcanu*, senator PDSR: *"Este limpede, este o mare pierdere pentru Iași. Cred că vina principală aparține administrației locale, care nu a depus toate eforturile pentru a convinge factorii de decizie din alte județe să voteze pentru Iași. Nu am fost niciodată solicitat la un dialog pentru a discuta o strategie comună. Este un eșec al administrației județene".*

■ *Varujan Vosganian*, senator PAR : *"Este numai consecința prestației liderilor administrațiilor locale ieșene care nu au știut să-și apropie celelalte județe și au avut o atitudine distantă și arogantă fața de ceilalți. Din punct de vedere al criteriilor, Iașul era cel mai potrivit pentru a fi ales centrul regiunii. În aceste condiții, eu voi acționa ca Iașul să fie centrul de influență în Moldova. Este posibil ca în această decizie să fi funcționat coaliția FSN (PD plus PDSR), care este majoritară la nivelul conducerii administrației celorlalte cinci județe".*

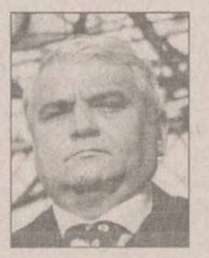

■ *Florin Vitan*, prefectul județului Iași: *"Nu a învins rațiunea. Pînă la urmă a fost o decizie politică, mă refer la faptul că toți ceilalți președinți CJ sînt din opoziție. Consiliul Județean a făcut toate eforturile ca să convingă celelalte județene. Obiectiv, Iașul ar fi trebuit să cîștige".*

■ *Constantin Simirad*, primarul municipiului Iași: *"Vom suporta consecințele unei politici a nervilor, nu a unei politici chibzuite. Cert este că prestigiul Iașului a fost serios șifonat. Vina o poartă conducerea Consiliului Județean. Politica lor a fost total neadecvată, bazată pe nervi".*

■ *Tiberiu Brăilean*, director economic al CJ Iași : *"În privința retragerii din Regiunea Nord-Est va decide Consiliul Județean. Eu zic să gîndim chibzuit ce avem de făcut în continuare. Iașul pierde investitori, oportunități de afaceri, pierderea e reală, însă specialiștii care vor lucra la Agenția de Dezvoltare vor fi tot din Iași".*

Autorul legii declară: "Este un eșec, dar principiul autonomiei a triumfat"

Artizanul Legii regiunilor de dezvoltare este *Alexandru Ciocănea*, secretar de stat la Ministerul Industriilor. Aseară, într-un interviu acordat *"Monitorului"*, el a încercat să explice stabilirea capitalei regiunii la Piatra-Neamț ca un rezultat concret a ceea ce înseamnă cu adevărat autonomia locală și regională. Alexandru Ciocănea a declarat că acestea sînt riscurile deplinei libertăți de decizie la nivel local, recunoscînd că alegerea orașului Piatra-Neamț este nefericită. Dar, în viziunea sa, important este triumful ideii de autonomie, ceea ce, din punctul său de vedere, este singurul lucru care îl interesează. Cu alte cuvinte, avem libertatea să dormim așa cum ne așternem sau să învățăm singuri din propriile greșeli, chiar dacă acest proces va dura infinit mai mult.

"Marea victorie a legii este că din consiliile de dezvoltare regională nu fac parte decît acei oameni care au fost aleși, pentru că ei sînt responsabili pentru politica de dezvoltare regională. Acesta este un principiu fundamental pe care am mers, pentru că oamenii așteaptă ca interesele lor locale să nu fie gîndite de către alții, de la Guvern, de la «Centru», cum se spune", a opinat Alexandru Ciocănea. Obiectiv, el a susținut Iașul, ca cel important oraș din regiune (reprezentativitate, infrastructură, capacitate de expertiză), dar a ținut să apere pînă la capăt spiritul legii, cel al deplinei autonomii: *"Eu sînt conștient de faptul ca cei aleși să aibă un comportament care să contravină spiritului legii, însă acesta este un risc pe care ni-l asumăm. S-ar putea ca decizia să nu fie corectă, ci să servească unui interes de moment, dar viitorul reprezintă de fiecare dată un risc, o incertitudine"*. Secretarul de stat a mai explicat că legea a fost gîndită plecînd de la logica interesului regional, și nu al unor orgolii de moment al unor orașe. Dar, din păcate, îndeplinirea acestui obiectiv a fost lăsată la latitudinea unor oameni care au încălcat acest principiu. Aceasta fiind concluzia, Alexandru Ciocănea recunoaște eșecul, dar nu este dispus să dea înapoi, considerînd, dimpotrivă, că trebuie mers înainte, pînă cînd se va ajunge la capătul drumului. *"E posibil ca pînă la urmă să se constate că s-a greșit și, după anumite experiențe, să se voteze schimbarea sediului Agenției. Decizia va fi luată tot la nivel regional, deci legea va continua să funcționeze"*. Din păcate, ceea ce nu se va mai putea reda va fi timpul pierdut, care ar putea însemna ani de zile.

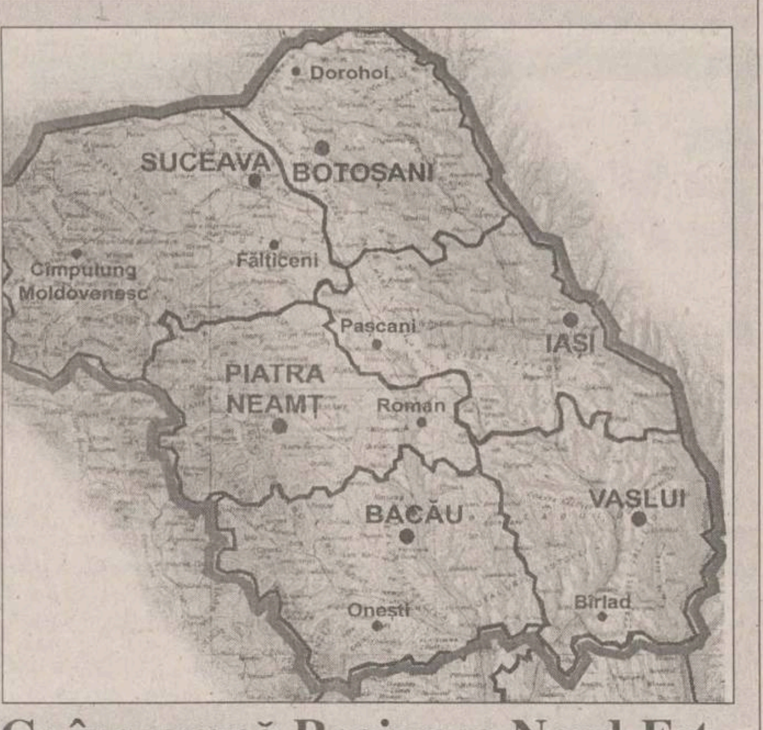

Ce înseamnă Regiunea Nord-Est

Pasul următor de creare a celorlalte structuri organizatorice ale nou înființatei regiuni de dezvoltare este alegerea a trei reprezentanți din partea fiecărui județ, în afara președinților de CJ. Acest lucru înseamnă ședințe comune la nivel de municipii, orașe și comune pentru fiecare județ în parte. Astfel, alături de președintele CJ al unui județ, din conducerea regiunii vor mai face parte și cîte un reprezentant de la municipii, unul de la orașe și unul de la comune pentru fiecare județ. În final, fiecare județ va avea patru reprezentanți în conducerea Regiunii de Dezvoltare Nord-Est, urmînd ca în continuare să fie scos la concurs postul de director al Agenției de dezvoltare.

Acțiunile concrete vor demara după formarea acestor structuri organizatorice, după care fiecare județ va veni cu propuneri de programe de dezvoltare.

Obiectivele principale ale legii de dezvoltare regională care vor fi urmărite și pentru Regiunea de dezvoltare Nord-Est sînt: diminuarea dezechilibrelor economice existente între diferite regiuni ale țării, pregătirea cadrului instituțional pentru a respecta criteriile de integrare în structurile Uniunii Europene, stimularea cooperării interne și internaționale, a celei transfrontaliere, inclusiv în cadrul euroregiunilor. Finanțarea acestor acțiuni de dezvoltare regională va fi asigurată prin intermediul unui Fond național pentru dezvoltare regională. Astfel, fiecare fond de dezvoltare de care va beneficia fiecare regiune se va constitui din alocații de la Fondul național pentru dezvoltare regională, din contribuții de la bugetele locale și județene, în limitele aprobate de Consiliile Locale și Județene, precum și din surse financiare atrase din sectorul privat, de la bănci, investitori străini, Uniunea Europeană și alte organisme internaționale. Agenția va fi un organism neguvernamental, nonprofit, de utilitate publică, cu personalitate juridică, care acționează tocmai pentru dezvoltarea regională.

450 de km de drum național va fi modernizat prin "Programul Moldovei"

Ministrul Transporturilor, Traian Băsescu, a lansat oficial, ieri, în cadrul Congresului Național de Drumuri și Poduri susținut în acest an la Iași, "Programul Moldovei", ce vizează modernizarea a 450 km de drum național din Moldova.

Programul este finanțat de Banca Europeană de Investiții cu 250 milioane de dolari, de Banca Mondială și prin program Phare. Lucrările au început deja în urmă cu o lună și jumătate și vor trebui finalizate pînă în septembrie 2001. Potrivit declarațiilor ministrului Băsescu, *"pînă acum, s-a modernizat și s-a reabilitat drumul național dintre Urziceni și Buzău, continuîndu-se cu drumul Buzău - Rîmnicu Sărat. În program mai sînt incluse drumurile ce trec prin Mărășești, Adjud, Roman, Tg. Frumos, apoi acesta va ajunge la Iași și Sculeni, de unde va ieși din țară. De asemenea, se ramifică de la Mărășești către Tecuci și Bîrlad, pînă la Huși, cu intenția de a ajunge pînă la Albița. Din punct de vedere al Ministerului Transporturilor, proiectul a devenit prioritar. De fapt, modernizarea drumurilor din Moldova este cea mai consistentă lucrare ce s-a făcut, pînă acum, în țară"*. (C.H.)

Băsescu nu vrea "înțelegeri pe sub masă"

■ *ministrul Transporturilor consideră că înființarea liniei aeriene Iași-Chișinău de către compania Moldavian Airlines ar fi o încălcare a acordului dintre România și Moldova*

Întrebat care sînt motivele pentru care nu a fost de acord cu înființarea liniei aeriene Iași-Chișinău de către compania moldavă Moldavian Airlines, *Traian Băsescu* a declarat, ieri, că acest lucru este o încălcare a acordului aerian dintre România și Republica Moldova. El a explicat că țara noastră a încheiat un acord aerian cu Moldova, în care sînt nominalizați doar doi operatori de linie - "Tarom" și "Air Moldova": *"Orice altceva înseamnă încălcarea acordului. Nici măcar la înțelegeri pe sub masă nu ne putem permite încălcări de acorduri aeriene bilaterale între două state independente. Cînd în acordul aerian o să operăm și cu alte companii decît cu cele oficial desemnate, atunci vom coopera și cu companii de tipul Moldavian Airlines. Pozițiile patriotarde țipate de pe plan local nu au nici o valoare".*

Băsescu a mai afirmat că Aeroportul Iași poate deveni oricînd aeroport internațional. *"Imediat ce se face solicitare de către autoritățile locale, Ministerul Transporturilor îi dă avizul în trei minute"*. Însă, pentru a deveni aeroport internațional, trebuie îndeplinite două condiții esențiale: serviciu permanent de vamă și serviciu permanent de control de frontieră, care țin de Ministerul de Interne. *"Rămîne de văzut cît de repede se deschid cele două puncte"*, a încheiat Băsescu. **(Cristina HURDUBAIA)**

Mergi pe acoperire de calitate!

concurs CONNEX GSM
sună la
092.xxx.xxx
fii câştigător!
ACOPERIRE DE CALITATE
CONNEX GSM
B-70 FON

Participă la concursul CONNEX GSM
"Descoperiţi acoperirea noastră"
şi câştigă unul din cele 6 autoturisme NISSAN!
În perioada 9-14 septembrie,
urmăreşte maşinile CONNEX GSM din imagine!
Ele vor patrula zilnic prin zona
Oneşti-Bârlad-Iaşi-Botoşani-Rădăuţi,Suceava-
Piatra Neamţ-Roman.
Dacă le vezi, sună pe loc
la numărul de telefon inscripţionat pe ele
şi ai şansa să câştigi unul din cele 6 autoturisme NISSAN
puse în joc de CONNEX GSM.
Poţi intra în competiţia CONNEX GSM
"Descoperiţi acoperirea noastră", indiferent dacă
eşti posesor de telefon fix sau mobil.
Tragerea la sorţi a câştigătorilor
va avea loc pe data de 18 septembrie 1998, ora 14.00
la Iaşi.
Sponsor oficial: Nissan.
Niciodată n-a fost mai simplu să câştigi!

MOTOROLA SPONSOR
NISSAN SPONSOR OFICIAL

Descoperiţi acoperirea noastră! CONNEX GSM

Monitorul
Învățămînt

Joi, 17 septembrie 1998

Exodul calculatoriștilor

■ în numai cîțiva ani, Facultatea de Automatică și Calculatoare s-a golit de cadre tinere ■ cei care le iau locul îi urmează în străinătate în scurt timp ■ profesorii oftează după acești tineri, însă îi înțeleg și se bucură că își împlinesc cariera ■

BUNI PT. EXPORT

Deschiderea anului universitar 1998/1999 la Universitatea Tehnică "Gh. Asachi" va începe cu darea în folosință a noului sediu al Facultății de Automatică și Calculatoare. Cei 180 de studenți care au reușit anul acesta la admitere vor fi primiți într-o construcție modernă, care a costat peste 35 de miliarde de lei. Surpriza cea mai mare o vor avea o dată cu începerea cursurilor și laboratoarelor, cînd vor constata că media de vîrstă a cadrelor didactice este peste 45 de ani. Preparatorii sau asistenții, deci tineri mai apropiați de vîrsta lor, aproape că nu există.

În curînd vor afla că, o dată cu terminarea facultății, există tendința generală de a se ajunge în străinătate cu orice chip. Mesajele transmise prin "e-mail" de cei plecați sînt bogate în informații cu privire la starea materială pe care au dobîndit-o. Și atunci, timp de cinci ani, va avea loc o cursă contracronometru pentru obținerea unui loc în străinătate imediat după terminarea studiilor. Astfel, facultatea va fi văduvită de preparatori sau asistenți, deci cadre didactice tinere, ajungîndu-se în situația ca, în prag de an universitar, norma didactică să fie asigurată în proporție de 50-55%, orele tinerilor fiind preluate de cei mai în vîrstă.

Din 1994, plecarea tinerilor specialiști a devenit un fenomen de masă

Facultatea de Automatică și Calculatoare s-a născut în 1990. Plecările sporadice ale tinerilor în străinătate s-au transformat într-un fenomen de masă în decursul anului 1994, fenomen care s-a adîncit de la an la an. Observînd în timp acest lucru, șeful de la catedra Automatică și Informatică industrială, *prof. dr. ing. Teoharie Ganciu*, crede că *"toți au așteptat o minune timp de patru ani. Cînd au ajuns la concluzia că aceasta nu se va întîmpla, în disperarea lor de a-și pune în practică toate valențele, imposibil de realizat la noi, tinerii au ales calea străinătății. Au plecat în SUA, Canada, Belgia, Franța, Australia etc. Sînt bine apreciați și nici unul nu s-a mai întors. S-a ajuns în situația de a avea o discontinuitate între cadrele de 25-30 de ani și cei de 45-50 de ani"*. Chiar dacă în fiecare an a avut probleme cu acoperirea normei didactice, decanul facultății, *prof. dr. ing. Mihail Voicu*, nu a luat nici o măsură pentru a împiedica exodul "inteligenței" ieșene pe alte meleaguri. *"Fiecare este liber să plece. De asemenea, fiecare este liber să se întoarcă. Atîta vreme cît în țară nu au cum să-și valorifice potențialul, nu am nici un drept să le interzic plecarea. Primesc foarte des semnale de la ei, care îmi demonstrează că sînt bine apreciați. În ultimii ani ne-au plecat 15 cadre didactice. În cazul absolvenților nu am cum să țin o statistică, pentru că s-au diversificat căile de ajungere în străinătate. În medie, pe an, cam 30-40 din 100 de absolvenți își găsesc de lucru în alte țări. Numai la Microsoft au fost angajați 40 de absolvenți de la noi. Chiar în mai, această firmă ne-a mai «răpit» un cadru didactic"*, a oftat decanul Mihail Voicu.

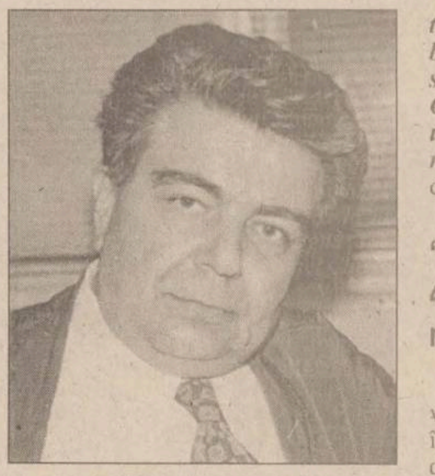

Prof. dr. Mihail Voicu, decanul Facultății de Automatică și Calculatoare

Tinerii pleacă cu burse și nu se mai întoarce nici unul

Căile de plecare în străinătate sînt diverse, absolventii sau preparatorii de la Automatică și Calculatoare exploatîndu-le la maximum. Cea mai ușoară cale, dar cea care presupune un volum de muncă imens și talent, este plecarea cu bursă. Deși bursele sînt pe timp limitat, cei care le prind își încîntă, prin cunoștințele dobîndite în timpul facultății ieșene, profesorii coordonatori din străinătate, care le propun să rămînă la ei. *"Cei formați la noi sînt învățați să muncească enorm. De asemenea, examenele pe care le dau pentru masteratul de dincolo sînt echivalente cu cele pe care le dau în anii III- IV la noi. De exemplu, Constantin Trelea, absolvent în '94, a plecat cu o bursă în Franța, a terminat masteratul cu 10,00, și-a luat doctoratul, după care a participat ca un concurs pentru ocuparea unui post de conferențiar. Deci, la aproape 30 de ani, este conferențiar, titlu pe care, în România, l-ar fi obținut spre 40 de ani, la un salariu de nimic în comparație cu cel din Franța. Atunci, cum să se mai întoarcă? "* se întreabă prof. dr. ing. Teoharie Ganciu. Principalul "vinovat" de migrarea tinerilor este decanul, care se zbate în fiecare an să obțină burse pentru tineri, știind că numai așa îi poate ajuta să se împlinească profesional. În 1992, prin efort propriu, decanul Mihail Voicu a obtinut pentru facultatea sa două proiecte Tempus, cu o durată de 3 ani. Facultatea a fost utilată cu echipament de 35.000 dolari SUA, iar 100.000 de dolari au fost folosiți pentru ca toate cadrele didactice de la Automatică să petreacă, de două ori, cîte 1-3 luni în străinătate, să participe la manifestări internaționale etc. Un alt proiect Tempus, mai recent, cu donatii de 16.000 de dolari și burse și pentru studenți a venit la Calculatoare. Anul trecut s-a obținut și un program Socrates pentru 29 de luni peste graniță. *"În fiecare an, 3-4 studenți sînt trimiși în străinătate. Cei care termină se înscriu la doctorat, primesc burse și pleacă în afară. Pînă acum nici unul nu s-a întors. Știind sau bănuind ce se întîmplă cu doctoranzii care pleacă, pregătim în permanență tineri care să le ia locul. Pentru anul acesta am avea ore pentru 16 preparatori, dar schema de personal didactic pe universitate nu ne permite acest lucru. La Automatică avem nevoie de 6-7 tineri, și de 7-8 la Calculatoare. Trebuie să ne gîndim că în următoarele săptămîni ne mai pleacă trei cadre. Oricum, golul lăsat de ei va fi umplut de celelalte cadre didactice mai în vîrstă"* a făcut o statistică decanul Mihail Voicu.

"La un salariu de peste 4500 $, gestul pare mai mult decît motivat"

Un alt procedeu folosit de absolvenți în obținerea mult rîvnitului loc în străinătate este corespondența directă cu universitățile americane și canadiene mai ales. Prin intermediul retelei Internet, tinerii își fac un "curriculum vitae" pe care îl trimit la universități. În general, din 50 de răspunsuri, 10% sînt afirmative. *"La început a fost mai greu, pentru că nu aveau cunoștințe în străinătate. Acum s-au format deja nuclee de 5-10 ieșeni în SUA sau Canada, care se ajută între ei și îl primesc cu brațele deschise pe noul venit. Chiar dacă nu toți au reușit să obțină ce au vrut, faptul că are cine să-i sprijine în ocuparea unui post, chiar dacă este de altă specializare, îi fac pe cei plecați să nu se mai întoarcă"* regretă prof. dr. Ganciu. Dacă se ia în calcul faptul că salariile se ridică la peste 4.500 de dolari, gestul lor pare mai mult decît motivat. O bursă Tempus este de 1.600 DM, iar una Socrates oferă 500 ECU pe lună.

"Pentru un tînăr care a ajuns să vadă Occidentul, întoarcerea ar însemna un regres"

La prima vedere, singurul motiv pentru care pleacă tinerii de la Automatică și Calculatoare sînt banii. *"La Microsoft, salariul de angajare este de 4.500 de dolari. Dacă dau dovadă că sînt talentați și productivi, salariul lor crește periodic. În paralel, primesc casă, mașină și alte facilități. În plus, au marele avantaj de a lucra pe calculatoare și rețele performante, cu ajutorul cărora pot să-și pună în practică tot talentul. Cei care pleacă de la noi sînt extraordinari de buni, de dotați de la natură. Cei care nu ajung la Microsoft sînt înghițiți de firme mai mici, unde li se oferă salarii competitive. Din scrisorile pe care le primesc pe Internet am înțeles că toți o duc bine și dacă vin în țară vin doar pentru părinți. Cine apucă să stea dincolo 5-6 ani, slabe speranțe să se mai întoarcă"* este de părere decanul Mihail Voicu. Pentru un tînăr care a avut șansa să vadă Occidentul, întoarcerea în țară ar reprezenta un regres. Aici nu li se oferă documentația sau echipamentele electronice la care au acces în SUA sau în Canada, de exemplu. Din scrisorile sosite pe Internet, reiese că specialiștii formați în Iași s-ar întoarce numai după ce ar strînge destui bani, adică peste 100.000 de dolari. Dar și în străinătate, economisirea unei astfel de sume necesită, pentru românașii noștri, cel puțin 10 ani, deci slabe speranțe pentru ca în viitorul apropiat să se întoarcă vreunul.

"Cîțiva ani avem rezerve din rîndul absolvenților care să ia locul celor plecați. Universitatea Tehnică este o fantastică rampă de lansare a tinerilor în străinătate, prin bursele pe care le oferă. Chiar dacă noi îi pregătim pe cei care ne părăsesc, nu ne rămîne decît să ne pară rău după ei. Este opțiunea lor, iar ei nu au ce alege aici" a continuat prof. Ganciu.

Marius Anghelea este cel mai proaspăt "pachet de inteligență" pentru Occident

Deși nu am găsit pe cineva care să ne împărtășească impresii din străinătate, am reușit să-l prindem, pe picior de plecare, ce-i drept, pe *Marius Anghelea*, preparator la Automatică și Calculatoare. Duminică va pleca, pentru cel puțin un an, în Belgia, la doctorat. Este absolvent de masterat, profesorii lui l-au vrut la catedră, dar nu s-au opus dorinței lui de a ajunge în Belgia. *"Sîntem uitați aici, în estul Europei. Avem inteligență și nu avem posibilitatea să o fructificăm. Celor din străinătate le este mai ușor să ia valori din Iași. Inginerii sînt foarte bine apreciați în străinătate. În anul V am reușit la un concurs pentru o bursă europeană în Belgia. Am obținut rezultate bune și mi s-a oferit posibilitatea să-mi continuu studiile în Belgia. Nu plec neapărat pentru bani, cît mai ales pentru șansa care mi se oferă de a lucra la standardele occidentale în materie de automatică și calculatoare. Dacă am cum să rămîn, nu știu dacă m-ar împiedica cineva să rămîn"* își face planuri de viitor Marius. Pentru a ajunge la această bursă, Marius a terminat printre primii facultatea. S-a perfecționat la limba engleză și a urmat doi ani la Facultatea de Matematică pentru a-și adînci niște cunoștințe. Va pleca din țară cu regretul că studenții de dincolo nu muncesc ca cei de la noi și, totuși, au mai multe facilități.

"Atunci, ce îmi rămîne de făcut? Să îi sprijin pînă în pînzele albe"

Efectuînd niște calcule, prof. dr. ing. Teoharie Ganciu a explicat lipsa cadrelor didactice prin lipsa motivației financiare. Un preparator ar primi aproximativ 627.000 lei, iar un asistent 650.000 lei. Parcurgerea unei cariere universitare, la finalul căreia sporurile de vechime și continuitate ar mări semnificativ salariul unui "automatist", ar necesita zeci de ani. Or, această perioadă este prea lungă pentru tinerii absolvenți cărora nu li se oferă mai nimic la terminarea facultății. În acest context, plecarea lor în străinătate la salarii mult mai mari, 4.500 de dolari, reprezentînd peste 40 de milioane în banii noștri la actualul schimb valutar, este mai mult decît motivată. De asemenea, pasaje din scrisori primite prin poșta electronică, de felul *"timp de o săptămînă am parcurs cu mașina 3.500 de mile, am vizitat New York, Boston etc"* întăresc dorința tinerilor de a-și petrece concediul prin SUA. *"Tonusul scrisorilor este bun, se simte că o duc bine. Au acces la cercetare, documentare, aparatură performantă, stare socială bună. Aici s-ar fi plafonat, lucrînd la firme mici pentru un milion de lei. Privatizații ne cer absolvenți pentru a le ține contabilitatea pe calculator. La catedră nu doresc să vină tineri. Atunci, ce îmi rămîne de făcut? Doar să îi sprijin pînă în pînzele albe să facă ce doresc ei și nu eu"* a concluzionat amărît decanul facultății de Automatică și Calculatoare, Mihail Voicu. **(Adriana PLECAN)**

O mie de copii pentru școala străzii

■ în întreg județul, sute de elevi de clasa a VIII-a au renunțat la liceu ■ cauzele sînt variate, de la sărăcie pînă la indolență ■ acest fenomen tinde să se amplifice în următorii ani ■

Situația copiiilor cu vîrste cuprinse între 7 și 14 ani care rămîn fără educație este dramatică. Unii nu mai merg la școală împreună cu colegii lor de generație, ci muncesc cot la cot cu adulții. Alții vagabondează pe străzi sau sînt deja specializați în furtul din apartamente, din mașini sau din buzunarele călătorilor. Alții nu fac nimic, ci pierd vremea, pe stradă. Statisticile realizate de Inspectoratul Școlar Județean au relevat că aproape 1000 de copii (mai precis, 919) au abandonat școala undeva, între clasa I și a VIII-a. Reamintim că aproape 1000 de elevi care au absolvit școala elementară (8 clase) au renunțat să învețe o meserie, la școlile profesionale, sau să-și continue educația, la liceu. Specialiștii în psihopedagogie care au analizat în detaliu fenomenul abandonului școlar susțin că principalul motiv al "fugii" de școală este sărăcia. Șansa acestor copii care părăsesc școala este minimă. Ei se pot reîntoarce în sistemul de învățămînt doar după îndelungi eforturi, după ani de studiu și examene în care trebuie să recupereze timpul pierdut în afara instituțiilor de învățămînt.

În loc de școală, hămăleală

"Cei mai mulți dintre elevii școlii noastre au abandonat școala datorită problemelor din familie. Aș vrea să vă spun despre un elev, Bogdan Stavarache, care deși este foarte inteligent, pasionat de calculatoare, a repetat de trei ori clasa a V-a. Acum nu mai vine deloc la școală. Știu că provine dintr-o familie în care părinții sînt divorțați. În aceeași situație s-a aflat și elevul Dumitru Luchian, care locuiește la bunici, deoarece mama sa lucrează în Israel iar tatăl este decedat", ne-a declarat *prof. Tatiana Grigoraș*, director adjunct al Școlii nr. 40 "Alecu Russo". Într-o situatie mai delicată se află ***Petronela T.***, care a fost eleva aceleiași școli. Ea nu a sustinut examenul de admitere la liceu sau la școala profesională, deoarece este pe cale de a deveni mamă. ***"Trebuie să nasc în septembrie-octombrie. Voi crește un an copilul și apoi voi merge la școală"***, ne-a declarat Petronela T. Unii dintre tinerii care au abndonat școala pot fi văzuti cărînd tone de marfă în "Siraj". Ei spun că preferă să muncească decît să stea să își facă temele. Le place să-și cheltuiască banii pe care îi cîștigă prin sudoarea frunții. ***"Fratele meu, Ionuț Crețu, are 16 ani, dar nu mai merge la școala de doi ani. De atunci, a început să care marfă cu căruțul în Siraj și m-a luat și pe mine. Acum îl ajută pe patron, vinde marfa și cîștigă cam 400.000 lei pe lună. Și eu muncesc aici numai după-amiaza, cînd vin de la școală. Cel mai mult am luat 30.000 lei pentru că am descărcat 6 transportoare"***, ne-a povestit ***Radu Crețu***, elev în clasa a V-a la Scoala nr. 43. ***Vali Ardelean***, care locuiește în Podu Iloaiei, se afla și el ieri în Siraj, alături de patronul său. Vali ne-a mărturisit că a părăsit școala în clasa a V-a pentru că i s-a părut grea. *"Aveam cal și căruță și îmi plăcea să merg la pădure. Mai am acasă încă 8 frați, mă bucur că am banii mei. Nu mi se pare de nici un folos să faci carte"*, ne-a spus Vali Ardelean, 18 ani.

La țară, copiii rămîn cu opt clase și trec la munca cîmpului

Cei mai mulți dintre copiii care nu vor mai intra în acest an într-o sală de clasă sînt din mediul rural. Ei nu vor mai parcurge manualele școlare, ci vor învăța să lucreze pămîntul. Chiar dacă unii dintre ei ar dori să învețe în continuare, familiile lor nu au venituri pentru a-i sustine financiar în timpul școlii. *"La țară, părinții îi preferă în familie, ca să muncească pe lîngă casă sau în agricultură. În plus, familiile motivează că nu au bani să-și întrețină copiii în timpul școlarizării la oraș"*, ne-a declarat psihopedagog *Magda Ioachim*, coordonatoarea CJAPP Iași. *Ionel Chirilă* este unul dintre absolvenții de clasa a VIII-a care nu mai au posibilitatea să învețe. Mama sa ne-a spus că Ionel și-a dorit extrem de mult să intre în clasa a IX-a la Liceul cu Profil Sportiv, dar nu a avut această șansă din cauza faptului că nu a avut cu ce să-l întrețină în școală. Familia Chirilă trăiește într-o sărăcie lucie, la limita subzistentei. Doar capul familiei muncește, salariul său ridicîndu-se la 650.000 lei lunar. Casa din chirpici a familiei Chirilă, situată în satul Lunca Cetățuii, are o singură cameră, în care dorm, mănîncă, se spală șase persoane. Mobilierul camerei este extrem de sumar: două paturi, un fotoliu vechi, o masă și o plită la care se gătește. În aceeași cămăruță de nouă metri pătrați își fac temele cei trei copii școlari ai familiei: Adrian (clasa a VI-a), Marius (a V-a) și Radu (a II-a). *"Toți repetă clasa pentru că nu am avut bani să le cumpăr caiete speciale și rechizite anul trecut. Sîntem foarte săraci, abia reușesc să le dau de mîncare copiilor. Îi hrănesc mai mult cu borșuri, tocănițe și mămăliguță. Pentru ei, pîinea este cozonac"*, ne-a declarat *Elena Chirilă*, mama celor patru copii. Ea a mai spus că a reușit, cu mari eforturi, să le cumpere copiilor caiete de matematică, cîte un pix și cîte un stilou de fiecare. *"Îmi pare rău de Adrian (elev în clasa a VI-a), că lui nu am reușit să-i iau nimic pentru acest an. Celorlalți le-am luat cîte o pereche de tenisi de 10.000 lei. Pentru iarnă, nu au cu ce să se îmbrace sau să se încalțe"*, a mai povestit Elena Chirilă. Fiul său Marius ne-a mărturisit că nu merge niciodată cu pachetel de mîncare la școală.

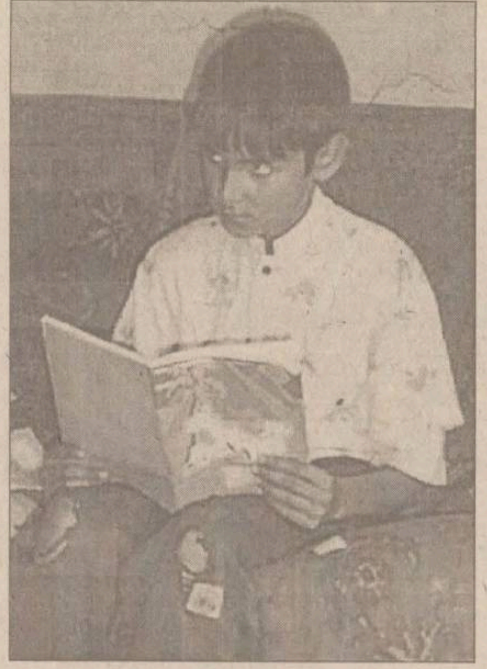

Marius Chirilă

Ce se poate face pentru acești copii

Psihopedagog Magda Ioachim afirmă că serviciile de protecție socială, împreună cu aproape toate instituțiile civile (organizații non-guvernamentale, Biserică, școală etc) și agenții economici ar trebui să acorde acestor copii disperați un sprijin material pentru a le da posibilitatea să-și continue educația. *"Noi, psihologii putem să-i ajutăm să depășească problemele afective, dar chiar dacă le creăm o stare de optimism, mai au nevoie și de bani"*, a adăugat psihopedagog Magda Ioachim. *Prof. Camelia Gavrilă*, inspector general al ISJ, crede că acordarea unor burse sociale ar rezolva cît de cît situația. Din păcate, acordarea acestor ajutoare bănești este doar un proiect care se află pe unul dintre birourile Ministerului Educației Naționale. **(Alina TITEI)**

Băieții renunță mai ușor la școală decît fetele

Specialiștii de la CJAPP cred că în timp ce elevii de la țară renunță la școală cel mai des din motive financiare, cei din mediul urban "leagă școala de gard" pentru că sînt tentați de posibilitatea de a cîștiga repede bani. Numărul copiilor din mediul rural care abandonează școala este de aproximativ opt ori mai mare decît al "colegilor" de la oraș. În anul școlar 1997 - 1998, din statisticile ISJ a reieșit că 919 copii au "fugit" de educație. Dintre aceștia, 258 nu au terminat nici măcar școala primară și 661 au început clasa a V-a, dar nu au absolvit gimnaziul. 137 de adolescenți au rupt legătura cu școala în clasa a VIII-a. Cei care au mai mult curaj de a-și lua pe cont propriu întreținerea sînt băieții. Numărul celor care renunță la studii este de aproximativ 4 ori mai mare decît al fetelor. Centrul Județean de Asistență Psihopedagogică a realizat în urmă cu un an un studiu în care surprinde motivele generale care au transformat "lenea pentru învățat" într-un fenomen care tinde să ia amploare. Principalele trei motive sînt sărăcia, prezența unui sentiment de inutilitate a învățării (apărut în condițiile în care societatea nu mai oferă locuri de muncă absolvenților) și lipsa unui climat favorabil în familie. Aproape 17% din copii renunță la educație la cererea părinților care doresc să-i folosească la muncă. Doar 1% dintre cei care abandonează școala au un nivel intelectual slab.

Absolvenții care au doar opt clase n-au practic nici o șansă pe piața muncii

Neavînd nici o calificare, ei se pot angaja ori ca muncitori necalificați (manevranți în depozite, hamali, muncă brută pe șantiere de construcții, debarasatori în restaurante). În cel mai bun caz, pot prinde un post de vînzător la tonetă, pentru care nu se cer studii, dar se cere garanție bănească. De cele mai multe ori, tinerii sînt "instalați" în locuri de muncă la negru, convenabile și pentru ei dar și pentru patroni. La ora actuală, grosul șomerilor ieșeni este format din muncitori care au o calificare și din muncitori necalificați, cu clase puține. În această situație sînt acum în Iași peste 15.000 de persoane. Cea mai bună soluție pentru un absolvent de 8 clase este înscrierea la un curs de calificare sau continuarea cursurilor la o școală profesională. Altfel, sînt sortiți unei munci fizice brute sau, mai rău, unui șomaj prelungit fără nici un fel de perspectivă de angajare. **(Dana PAVEL)**

Pagină coordonată de Silviu LABEȘ

Concurs "Monitorul Învățămînt"

Completați talonul alăturat. Răspundeți la întrebările cuprinse în acesta și trimiteți-l la adresa CP 1630 OP7-Iași sau depuneți-l la centrele de mică publicitate ale ziarului "Monitorul". Săptămînal taloanele cu răspunsuri corecte se vor trage la sorți iar cîștigătorul va primi 5 bonuri a cîte o oră pentru INTERNET din partea firmei IMPACT. Cîștigătorul din această săptămînă Lucian COMAN, este invitat la redacție să-și ridice bonurile.

TALON

Premiul săptămînal
5 bonuri a cîte 1 oră
INTERNET

? Ce facilități de plată oferă IMPACT (vezi agenda de calculatoare)

R— — — — — — — — —

? La cîte obiecte se va da examenul de capacitate pentru absolvenții de clasa a VIII-a din anul școlar '98-'99?

R— — — — — — — — — — — — — — — —

? Cîți elevi de clasa a VIII-a din acest an nu au mai continuat studiile la liceu sau școli profesionale?

R— — — — — — — — — — — — — — — —

NUME .... PRENUME ....
ADRESA ....
TELEFON .... VÎRSTA ....
PROFESIA ....

Monitorul
Financiar

Joi, 17 septembrie 1998

NOUTĂȚI ECONOMICE

Facilități fiscale și vamale pentru investitorii mari

Ministerul Privatizării a propus, ieri, acordarea unor importante facilități vamale și fiscale pentru investițiile directe în industrie de peste 5 milioane de dolari. Ministerul Privatizării propune ca firmele care investesc între 5 și 20 de milioane de dolari să beneficieze de o reducere cu 25% a impozitului pe profit, pe o perioadă de cinci ani. Societățile care investesc între 20 și 35 de milioane de dolari ar urma să plătească 50% din impozitul pe profit, iar cele care investesc între 35 și 50 de milioane de dolari vor beneficia de o reducere cu 75% a impozitului pe profit, pe o perioadă de cinci ani. Ministerul Privatizării a mai cerut ca societățile care investesc în industrie peste 5 milioane de dolari să fie scutite de plata taxelor vamale pentru echipamentele necesare investiției, pe o perioadă cuprinsă între 1 și 4 ani, în funcție de valoarea investiției și să beneficieze de reducerea cu 50% a taxelor vamale la importul de materii prime, pe o perioadă cuprinsă între 2 și 5 ani. Proiectul va fi dezbătut, săptămîna viitoare, în Comisia economică a Senatului.

Cutremurele scot bani din buzunarul MLPAT

Guvernul va suporta costul consolidării construcțiilor afectate de seisme, a declarat, ieri, Ministrul Lucrărilor Publice și Amenajării Teritoriului, Nicolae Noica. Pentru prima dată, ca urmare a Programului național de relansare a construcțiilor de locuințe întocmit de MLPAT și aprobat prin HG nr. 579/10 septembrie 1998, Executivul alocă suma de 620 miliarde lei pentru anul 1999, în scopul executării lucrărilor de consolidare. În prima fază, vor beneficia de aceste fonduri construcțiile cu mai mult de cinci etaje, construite înainte de anul 1940 și încadrate în gradul unu de risc. În prezent, din cele 200.000 de construcții realizate în ultimii ani, 25-30% sînt neautorizate. Pentru reabilitarea disciplinei construcțiilor, MLPAT va emite un ordin prin care stabilește un preț minimal pentru un metru pătrat de construcție (300-500 dolari/mp).

Managerii slabi din turism își pot pierde brevetul

Hotărîrea de Guvern 513/1998, apărută recent, care reglementează activitatea de comercializare a serviciilor turistice și acordarea de brevete și licențe de turism, dă posibilitatea turiștilor nemulțumiți să fie despăgubiți. Astfel, ei pot primi bani pentru daune provenind din neasigurarea integrală a serviciilor promise sau din asigurarea acestora la o calitate inferioară. ***"Această neasigurare a serviciilor poate însemna, de exemplu, că cineva plătește pentru un sejur la mare cu cazare și trei mese, iar ajuns acolo constată că i se oferă doar o masă"***, a explicat *Aurelian Albuț*, reprezentant zonal pentru județele Iași, Suceava și Botoșani a OACT. Pe de altă parte, și agențiile de turism vor fi sub o supraveghere mai strictă. Astfel, în loc de cinci ani, durata pentru care o licență este acordată unei agenții va fi acum de doar trei ani, după care ea trebuie să solicite din nou o licență în turism. Nici managerii agențiilor nu sînt scutiți de noile prevederi ale legii. În momentul cînd licența unei agenții este retrasă, iar managerul se dovedește a fi vinovat de această măsură (management prost), lui îi este retras bervetul, drept urmare nu mai poate lucra ca manager al unei alte agenții de turism. **(A.C.)**

Curs calculat de BNR, 16.09.1998

9.056 lei/dolar
5.333 lei/marcă

Șomerii cu firme nu pot lua salarii compensatorii

■ *cei mai dezavantajați sînt ieșenii care au societăți fără activitate, deci care nu produc nimic* ■ *patronii care vor totuși banii, fac "cadou" firmele soțiilor sau copiilor* ■

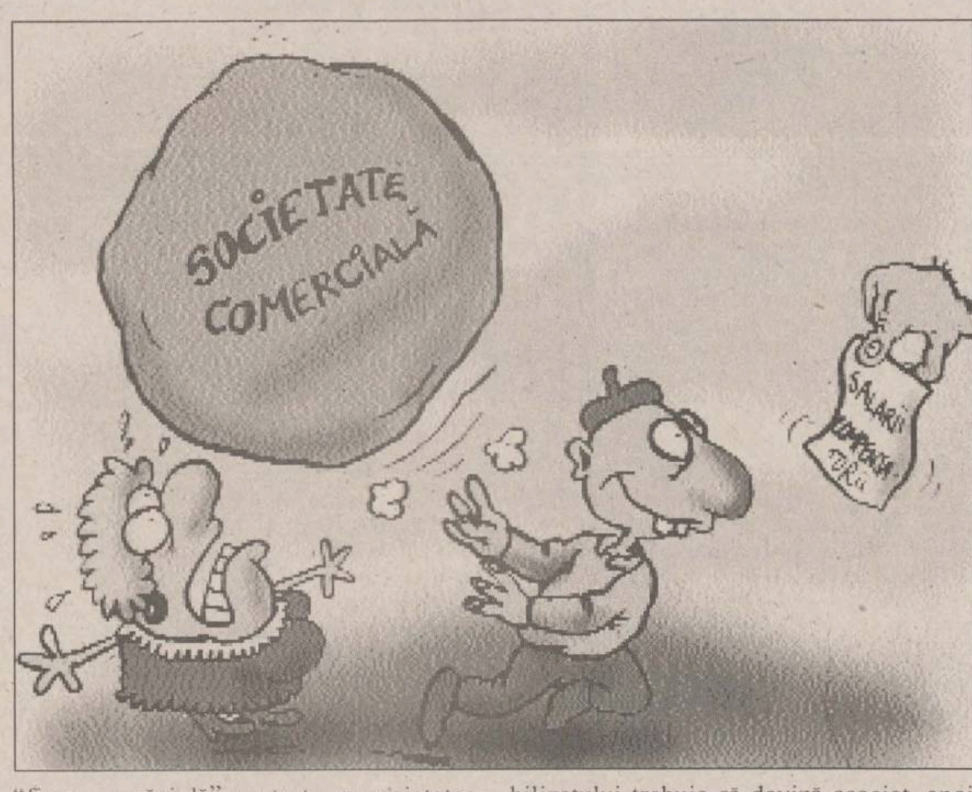

Șomerii care au dreptul la salarii compensatorii asaltează zilele acestea Registrul Comerțului, pentru a obține dovada că nu sînt patroni. ***"Cei care beneficiază de plăți compensatorii trebuie să aducă o adeverință de la Registrul Comerțului că nu au o firmă, pentru că așa prevede Ordonanța 9, prin care se acordă aceste plăți compensatorii"***, declară ***Ionel Calapod***, directorul Direcției Muncii și Protecției Sociale (DMPS). Cu toate că multe firme ieșene nu mai au activitate, iar actele pentru radierea firmei de la Registrul Comerțului costă cam un milion de lei, cei care au vrut să se lanseze în activități pe cont propriu, chiar dacă nu au reușit, nu au dreptul la plăți compensatorii, pentru că sînt patroni. ***"Am anunțat deja pe cîțiva parlamentari din Iași de aceste probleme, pentru că oamenii au dreptate, în felul lor: o firmă fără activitate nu produce bani, deci ei nu au de unde să se întrețină dacă au o firmă fără activitate și nu au nici ajutor de șomaj"***, a declarat Ionel Calapod. ***"Soluția ar fi ca în lege să scrie că cei care au societăți cu activitate nu pot beneficia de plăți compensatorii"***, adaugă directorul DMPS Iași.

Totuși, legea poate fi ocolită chiar de cei care au societăți active. Nu este prevăzut că soția sau copiii celui disponibilizat în urma unui program de restructurare, nu pot avea o societate. Deci, în momentul cînd se încep înscrierile la planul de restructurare, cel care se știe cu "firma pe căciulă" poate trece societatea pe numele soției, al unui copil sau al unui cunoscut. Însă, acestă operațiune presupune trei acte adiționale, deci costă mai mult. În primul rînd, persoana care urmează să devină patron în locul disponibilizatului trebuie să devină asociat, apoi aspirantul la plăți compensatorii trebuie să se retragă din firmă, urmînd să fie întocmit un act adițional în care să se prevadă că unic administrator rămîne patronul "fals". **(C.S.)**

Carte fără TVA

Guvernul a convenit, în cadrul întîlnirii cu reprezentanții editorilor de carte și de ziare, ca TVA să fie de 11% pentru ziare, tipărituri și publicații și zero pentru toate tipurile de carte. Ordonanța de urgență privind rectificarea bugetului, adoptată de Guvern în urmă cu două săptămîni, stipula introducerea unei TVA de 11% pentru ziare și cărți, cu excepția manualelor școlare și a unei liste de cărți ce urma să fie stabilită prin hotărîre de Guvern.

Editorii au convins Guvernul să renunțe la TVA de 11% pentru cărți

Normele de aplicare a ordonanței privind TVA, publicate în Monitorul Oficial precizează că editarea și tipărirea de cărți și ziare sînt scutite de plata TVA, situîndu-se pe o poziție contrară cu precizările de la rectificarea bugetului. Conform declarației ***Iosefinei Moroșan***, secretar de stat în Ministerul Finanțelor nu există nici o contradicție între cele două acte legislative. ***"Rectificarea bugetului se face printr-o lege care, din momentul adoptării de către Parlament înlocuiește orice prevedere anterioară. Dacă legea rectificării bugetului este votată în forma actuală, această taxă pentru activitățile respective va fi percepută"***, a declarat Iosefina Moroșan. În schimb, în cazul se va discuta scăderea taxei de publicitate de la 22% la 11%. ***Sorin Roșca Stănescu***, reprezentantul editorilor de ziare, a declarat că scutirea de TVA a cărții "reprezintă un succes", deoarece cartea este importantă pentru cetățeni și pentru societatea românească.

Răsvan Popescu, purtătorul de cuvînt al Guvernului, a arătat că, la întîlnire, s-a convenit de asemenea reducerea tarifelor poștale pentru expediția de carte. El a afirmat că specialiști din Ministerul Finanțelor se vor întîlni luni, 21 septembrie, cu reprezentanții editorilor, iar miercuri, 23 septembrie vor continua discuțiile cu premierul *Radu Vasile*.

Purtătorul de cuvînt al Guvernului a arătat că luni, la Ministerul Finanțelor, va fi abordată și posibilitatea plății impozitului la încasare și nu la facturare.

De asemenea, s-a luat în discuție și posibilitatea anulării taxei de 3% pentru importul de carte, cît și aceea a stabilirii unor contingente de hîrtie de ziar. **(Florina DUMITRIU)**

Mindbank este a 16-a sucursală bancară din Iași

MINDBANK SUCURSALA IAȘI

Ieșenii au, începînd de ieri, posibilitatea de a depune economiile la o nouă sucursală bancară. Banca pentru Mica Industrie și Libera Inițiativă "Mindbank", prima bancă cu capital privat din România, înființată în iulie 1990, a inaugurat la Iași a 11-a sucursală din țară, condusă de Alexandru Alexandrescu. Inaugurarea oficială a întrunit autoritățile locale alături de directorii celorlalte bănci ieșene. ***"Am venit acum în inima Moldovei deoarece aveam sucursale doar la Brăila și Galați. Politica băncii noastre este de a ne extinde doar în orașe mari, unde putem găsi personal bine pregătit"***, a spus ***Emil Radu***, vicepreședinte al "Mindbank" București.

După cum se observă din denumire, această bancă se adresează în primul rînd sectorului mic și mijlociu. ***"95% din clienții noștri sînt firme care provin din acest sector, care este coloana vertebrală a unei economii"***, a precizat Emil Radu. Referindu-se la criteriile de eficiență ale băncii, vicepreședintele Mindbank a precizat că fondurile proprii sînt de 150 miliarde lei, din care s-au acordat credite de 112 miliarde lei. În ceea ce privește structura acționariatului, 62,34% din acțiuni aparțin societăților comerciale cu capital privat și persoanelor fizice individuale, restul fiind deținute de unități ale Cooperativei Meșteșugărești. Dobînzile acordate la depozite sînt la nivelul pieței, de 38-40% pe termen și 10% la vedere. ***"Punctul forte al băncii este calitatea serviciilor. Pentru început vom acorda credite doar persoanelor juridice, dobînda actuală fiind de 55%/an. Vom acorda împrumuturi și persoanelor fizice, însă numai atunci cînd nivelul dobînzii va fi mai mic"***, ne-a declarat Emil Radu. **(Laura PĂDURARU)**

Un grup de investitori israelieni a pus ochii pe Dacia Felix

■ *acesta oferă 2,3 milioane dolari pentru pachetul de 42,8% din acțiuni, din care 4% vor fi transferate Blocului Național Sindical*

Un concern israelian a anunțat ieri, 16 septembrie, că intenționează să preia pachetul majoritar al Băncii "Dacia Felix". În urma semnării unui protocol de colaborare între Blocul Național Sindical (BNS) și firma DIPERI Impex, reprezentanta în România a concernului "Milomor-Resido" și a grupului de investiții "Riger", ambele din Israel, s-a anunțat și intenția de cumpărare a 42,8% din acțiunile Băncii "Dacia Felix". Pentru ca această inițiativă să se realizeze trebuie așteptat însă verdictul în procesul dintre bancă și BNR privind retragerea autorizației de funcționare a Băncii "Dacia Felix". Conform declarației lui ***Teodor Buftea***, consilierul guvernatorului BNR, această hotărîre judecătoarească urmează a fi pronunțată în cursul zilei de astăzi la Curtea de Apel Brașov. În urma protocolului de colaborare, din pachetul de 42,8% pentru care se oferă 2,3 milioane de dolari, 4% vor fi transferate în favoarea BNS. ***"Guvernatorul BNR, Mugur Isărescu a dat un aviz favorabil acestei inițiative"*** a declarat *Matei Brătianu*, vicepreședintele BNS. ***"Credem în posibilitatea de a salva Banca "Dacia Felix" și sîntem convinși că o vom aduce la nivelul băncilor occidentale. Dacă BNR va cîștiga totuși procesul cu banca acest lucru nu va fi văzut cu ochi buni de investitorii străini care vin în România. În acest caz vom face recurs"*** a precizat ***Liviu Mandler***, director general al Diperi Impex. Israelienii intenționează ca, dacă vor reuși să obțină un pachet de acțiuni al BDF, să aplice un program de restructurare care să relanseze banca în termen de trei ani și să permită crearea a aproape 40.000 de locuri de muncă în societățile debitoare. Liviu Mandler a afirmat că BDF ar urma să fie redresată prin majorarea capitalului social cu cîteva milioane de dolari și prin înființarea unei societăți de investiții care să sprijine societățile debitoare să se relanseze și să achite apoi creditele luate de la bancă.

Problema implicării firmelor israeliene în BDF se poate pune doar după pronunțarea unei sentințe în procesul pe care banca îl are cu BNR, pentru declararea falimentului și lichidarea ei. Datoriile pe care BDF trebuie să le recupereze se ridică la 2.000 de miliarde de lei. În jur de 1.000 de societăți comerciale au luat credite de la Dacia Felix, din care 300 au datorii mai mari de 500 de milioane de lei. Ultimul termen al procesului, început în urmă cu trei ani, este 17 septembrie. **(Mihaela VASILESCU)**

BURSA DE VALORI BUCUREȘTI - TOP 50 - 16.09.1998

Denumire societate	Pr.med.	Var	Desc.	Inch.	Nr. act.	Val. totala (lei)	Nr.trz	52Max	52Min
SICOMED BUCURESTI	1233.40	5	1180	1260	151840	187,279,830	233	2100	1100
NETEX BISTRITA	787.48	16	700	650	217383	171,185,120	19	1200	380
BANCA TRANSILVANIA CLUJ	2189.25	2	2150	2200	73016	159,849,950	23	12000	2150
AUTOMOBILE DACIA PITESTI	414.82	-2	416	415	205851	85,391,141	120	2350	361
OLTCHIM RM.VALCEA	600.42	-2	580	600	115888	69,582,020	41	4700	460
AZOMURES TG.MURES	572.23	4	560	560	89758	51,362,000	42	3100	330
ALRO SLATINA	33227.59	-3	34200	33000	1283	42,631,000	29	80000	25000
ALIMENTARA CLUJ-NAPOCA	1290.15	7	1150	1300	27773	35,831,290	22	1800	360
[illegible]	407.44	5	395	392	87731	35,745,431	53	1000	325
TERAPIA CLUJ-NAPOCA	6692.48	-4	6800	6650	5011	33,536,000	23	18000	6600
ARCTIC GAIESTI	1611.23	-1	1610	1600	15354	24,738,820	25	7250	1430
IMSAT BUCURESTI	4781.98	1	5000	4700	5030	24,053,350	18	22100	4600
FORAJ SONDE CRAIOVA	542.04	18	400	510	42180	22,863,260	10	860	315
ELCOND ZALAU	1009.30	6	890	1140	22326	22,533,700	25	1980	620
BERCENI BUCURESTI	877.54	0	870	870	25097	22,023,570	21	1100	570
ARMATURA CLUJ-NAPOCA	819.31	-6	860	710	24988	20,472,800	19	5700	700
ANTIBIOTICE IASI	1273.49	-3	1270	1290	13990	17,816,110	55	8150	1170
POLICOLOR BUCURESTI	3348.71	1	3350	3250	4876	16,328,300	14	8900	3000
BERMAS SUCEAVA	996.81	-1	950	970	15935	15,884,190	12	3500	411
[illegible]	860.55	-3	860	860	18100	15,576,000	12	7800	810
OIL TERMINAL CONSTANTA	619.18	-1	630	610	24468	15,150,090	20	1500	600
ZAHARUL BUZAU	494.98	1	489	499	30218	14,957,403	18	730	336
NAVROM GALATI	4168.53	-5	4150	4600	3324	13,856,200	56	6650	3250
AEM TIMISOARA	21856.89	0	21000	22000	559	12,218,000	13	52000	6550
INTERNATIONAL SINAIA	1497.21	-3	1500	1550	7795	11,670,740	11	1950	1000
ELECTROAPARATAJ BUCURES	868.17	4	860	850	11931	10,358,150	12	1800	650
MORARIT PANIFICATIE GALATI	944.73	5	870	960	9668	9,133,610	22	1480	410
DOROBANTUL PLOIESTI	1774.90	-1	1760	1830	4906	8,707,640	17	7000	1210
RULMENTUL BRASOV	246.47	-4	252	269	29252	7,209,629	16	880	180
EXCELENT BUCURESTI	1278.65	0	1270	1230	5483	7,010,860	31	2650	820
M. P. IRIS BARLAD	998.55	17	870	1040	6681	6,671,290	8	1760	570
UAMT ORADEA	439.15	-2	450	400	12642	5,551,740	6	900	367
COMPA SIBIU	830.00	0	830	830	5317	4,413,110	7	2350	650
MOLDOMOBILA IASI	199.05	4	185	210	19498	3,881,062	11	630	128
CIPROM PLOIESTI	419.38	-4	426	420	8334	3,495,122	11	1400	367
VAE - APCAROM BUZAU	347.75	-6	352	345	9512	3,307,775	6	1000	207
COMP. ENERGOPETROL CAMPIN	12130.11	0	12500	12000	269	3,263,000	6	28200	6000
HITROM VASLUI	6102.14	2	6000	6300	467	2,849,700	7	14500	5400
U.C.M. RESITA	3733.11	7	3500	3650	734	2,740,100	5	9000	3400
SINTEZA ORADEA	295.85	1	300	280	9086	2,688,080	8	1900	220
MOPAN TG. MURES	1187.42	-5	1100	1250	1975	2,345,150	4	1850	400
AMONIL SLOBOZIA	144.67	-1	146	142	15985	2,312,617	7	1450	142
CHIMOPAR BUCURESTI	12972.61	-3	13500	12900	157	2,036,700	3	18500	7000
OTELINOX TARGOVISTE	4100.00	-1	4100	4000	480	1,968,000	5	41500	3200
SOFERT BACAU	175.45	10	175	175	11000	1,930,000	6	24500*	100
SANTIERUL NAVAL ORSOVA	12000.00	0	12000	12000	159	1,908,000	6	15000	3950
AMCO OTOPENI	11600.00	-8	11600	11600	159	1,844,400	1	60000	7000
FELEACUL CLUJ-NAPOCA	555.08	11	560	500	3268	1,814,000	6	1000	436
TURISM TRANSILVANIA CLUJ-N	8050.00	1	8050	8050	197	1,585,850	6	12500	5000
RAFO ONESTI	6468.28	4	7000	6300	238	1,539,450	7	13700	3550

Banca Agricolă, BRD, BCR și Bancorex suferă de pe urma scăderii ratingului de țară

■ *agenția Moody's a redus calificativele la depozitele bancare în valută pe termen lung*

Agenția internațională de rating Moody's a scăzut, miercuri, calificativele pentru patru bănci comerciale române, ca urmare a reducerii ratingului de țară al României, se arată într-un comunicat al agenției Moody's.

Cele patru bănci afectate de această scădere sînt Banca Agricolă, BRD, BCR și Bancorex. Moody's a redus ratingul privind depozitele bancare în valută pe termen lung de la "B1" la "B2". De asemenea, a fost scăzut ratingul pentru datoria principală de la "Ba3" la "B1". Ratingul pentru depozitele bancare pe termen scurt a rămas neschimbat la "Not-Prime".

"Această decizie urmează scăderii ratingului de țară al României, ca urmare a dificultăților politice, reformelor structurale lente și înrăutățirea condițiilor economice", se arată în comunicat. Agenția de rating menționează că, în perspectivă, ratingurile pot continua să scadă. Deși, în prezent, ratingurile privind puterea financiară a băncilor rămîn neschimbate, Moody's precizează că va continua să monitorizeze calitatea activelor bancare și lichiditatea băncilor pentru o posibilă scădere, în special pentru cele mai bune bănci - BRD și BCR, amîndouă fiind incluse în categoria "D". Moody's încadrează în categoria "D" băncile cu o poziție financiară bună, dar care poate fi afectată de unul sau mai mulți factori, cum ar fi condițiile economice precare, un mediu instabil sau o dezvoltare vulnerabilă a afacerilor băncii.

Majoritatea reprezentanților băncilor susțin însă că, în condițiile în care ratingul de țară a fost scăzut, scăderea calificativelor pentru bănci era de așteptat. ***"Scăderea ratingului la băncile comerciale, pentru datorii și pentru depozitele în valută, sînt urmarea exclusivă a coborîrii ratingului de țară, pentru că se știe că o unitate bancară, oricît de bună ar fi, nu poate avea un rating superior celui al țării"***, a declarat *Cornel Cojocaru*, purtătorul de cuvînt al BCR. În schimb, părerile asupra efectelor pe care le va avea această decizie asupra activităților bancare sînt împărțite. Astfel, unii dintre oficiali susțin că scăderea ratingului va avea un efect negativ, alții nu văd în această decizie un pericol pentru activitatea bancară. ***"Scăderea ratingului de țară pentru România va avea efecte negative asupra sistemului bancar românesc. Pentru Bancorex, va implica majorarea costului finanțării externe, cu o consecință ulterioară directă asupra modificării condițiilor de acordare a creditelor"***, a apreciat *Victor Ionescu*, consilier în cadrul compartimentului mass-media al Bancorex.

Forumul lemnului '98 începe la București

Miercuri, 23 septembrie, la centrul de Conferințe ROMEXPO din București, manageri ai societăților de exploatare forestieră din întreaga țară se vor întîlni cu reprezentanți ai băncilor, ai fondurilor de investiții și FPS, la "Forumul Lemnului '98". Reuniunea, organizată de Romanian Investment Project, cu sprijinul Ministerului Apelor, Pădurilor și Protecției mediului și ASFOR, va aborda teme importante pentru cei care lucrează în industria lemnului. Principalele subiecte care vor fi abordate se referă la modernizarea metodelor de comercializare a masei lemnoase, achiziționarea de tehnologii performante, identificarea de oportunități investiționale. La eveniment vor fi prezenți reprezentanți ai Băncii Mondiale, ai unor fonduri de investiții cu capital străin, firme de leasing, conducerile unor bănci românești. De asemenea, la reuniune vor participa și reprezentanți ai FPS, SIF Banat-Crișana, Centrul Român de Comerț Exterior, cît și reprezentanți ai birourilor comerciale ai ambasadelor SUA, Canada, Austria, China și Malaezia. Pentru înscrieri și informații, cei interesați se pot adresa Romanian Investment Project, sau la telefon 01/222.18.31.

BURSA DE ȘTIRI ■ BURSA DE ȘTIRI ■ BURSA DE ȘTIRI

Euroobligațiuni: Ministerul Finanțelor a decis să amîne ieșirea pe piețele internaționale de capital printr-o emisiune de euroblligațiuni. ***"Am renunțat la emisiunea de obligațiuni"***, a declarat ieri, Daniel Dăianu, ministrul Finanțelor. Ministrul Finanțelor intenționa să iasă, în această toamnă, pe piețele de capital, cu o emisiune de euroblligațiuni în valoare de aproximativ 250 milioane dolari. Ladislau Csorba, director executiv al societății de brokeraj Vanguard, a declarat că în prezent, pe piața externă, randamentul obligațiunilor în dolari (dobînda actuală) emise anterior de România, cu scadență în iunie 1999, este de 20% pe an. Această dobîndă implică creșterea riscului cu care este percepută România de către investitorii care cumpără astfel de obligațiuni. în momentul emiterii obligațiunilor, dobînda era mult mai redusă, în jurul valorii de 10%.

Noi bănci în România: Bank of Bavaria este interesată de deschiderea unei filiale sau reprezentanțe în România. Premierul Radu Vasile s-a întîlnit cu o delegație a băncii germane Bank of Bavaria, condusă de Rainer Knoth. În pofida scăderii ratingului de țară al României și a crizei economice din Rusia, Bank of Bavaria este interesată să fie prezentă în România. ABN AMRO Bank își inaugurează, miercuri, o filială la Cluj-Napoca, se arată într-un comunicat al băncii. ABN AMRO Bank România este o filială a băncii olandeze ABN AMRO, cotată ca a patra bancă din Europa. ABN AMRO activează în 76 de țări, avînd 90.000 de angajați.

BAROMETRU FINANCIAR ■ BAROMETRU FINANCIAR

BURSA

Valoarea tranzacțiilor a scăzut la mai puțin de jumătate față de ședința de marți, iar prețurile celor mai active acțiuni a înregistrat scăderi. Cu toate acestea, activitatea în ring a fost animată de oferta publică pentru acțiunile Bere - Lichior Mărgineni, scăase la vînzare de Fondul Proprietății de Stat.

- Indice BET: 328,5 puncte (-1,9%);
- Indice BET C: 477,56 puncte (-1,12%);
- Valoarea tranzacțiilor în ring: 1,259 miliarde lei (-63,89%);
- Volumul tranzacțiilor în ring: 1,427 milioane acțiuni (-23,65%);
- Oferta publică pe 13.499.880 acțiuni Bere - Lichior Mărgineni a fost integralcumpărată, adunînd 12,332 miliarde lei în ring. Prețul de adjudecare a acțiunilor a fost de 813,5 lei/acțiune.
- Cea mai mare creștere: Foraj Sonde Craiova (+18,3%);
- Cea mai mare scădere: Faur (-23,3%).

RASDAQ

Și pe piața extrabursieră valoarea tranzacțiilor a scăzut la o treime din cea înregistrată marți. Prețul acțiunilor a scăzut, fapt ilustrat de scăderea indicelui oficial al pieței.

- Indice RASDAQ: 765,42 puncte (-0,52%);
- Valoarea tranzacțiilor: 6,14 miliarde lei (- 61,56%);
- Volumul tranzacțiilor: (-50,5%);
- Tranzacții speciale: - Farmavet 150.323 acțiuni/ 75.161.500 lei;
  - Sanex Cluj 200.000 acțiuni/194 milioane lei;
  - Rulmentul Alexandria 13.000 acțiuni/104 milioane lei.

BRD

BANCA ROMÂNĂ PENTRU DEZVOLTARE

Noile dobînzi care se plătesc pentru disponibilități la vedere și pe termen începînd cu 1.07.1998 procente pe an

NR. CRT.	Disponibilități în:	CATEGORII DE CLIENȚI	PLATA DOBÎNZII SE EFECTUEAZĂ	DISPONIBILITĂȚI ȘI DEPOZITE LA VEDERE	30 ZILE	60 ZILE	90 ZILE	180 ZILE	270 ZILE	365 ZILE
1.	Lei	Persoane juridice	la expirarea termenului	11	37	38	39	40	41	42
2.		Persoane fizice	lunar	11	37	38	39	40	41	42
3.		Persoane fizice	la expirarea termenului	11	-	-	40	41	42	43
4.	USD	Persoane fizice și juridice	lunar	4	5	-	5.2	5.4	5.7	6
5.	DEM			3	3.3	-	3.35	3.5	3.55	3.75

Pentru toate operațiunile efectuate în contul dvs. de depozit, BRD nu percepe comisioane. Depozitele constituite de persoane fizice beneficiază de garanția Fondului de garantare a depozitelor în sistemul financiar.

Monitorul

Editoriale

POLITICĂ INTERNĂ

"Nu putem eșua decît împreună"

Nimic pozitiv nu mai justifică existenta CDR, cel puțin în formula actuală. Dacă ea mai există, este pentru că, paradoxal, toate componentele ei - civică, țărănistă și liberală - reclamă, fără să recunoască public, un eșec. Liantul pozitiv care ținea în viață CDR, cel puțin pînă la ultimele alegeri, respectiv perspectiva unui succes comun, e înlocuit acum de liantul negativ al nevoii fiecărei componente luate în parte de a-și salva pielea. Cu alte cuvinte, fiecare are încă nevoie de CDR, ca idee cel puțin, nu pentru a cîștiga ceva în plus, ci pentru a nu pierde și mai mult.

Alianta Civică și AFDPR, avangarda componentei civice a aliantei, are nevoie de CDR în formula actuală pentru că e singura lor șansă de a-și mai păstra ceva din influența politică directă la care au visat dintotdeauna. PNT-CD, în varianta Ciorbea, majoritară în partid, are nevoie de componenta civică - pentru a-și menține puterea de negociere atît în confruntarea internă cu gruparea lui Radu Vasile, cît și în cea cu restul coaliției, pentru că e cea care și-a asumat guvernarea efectivă - de toată lumea și de CDR ca întreg. Cît privește componenta liberală, respectiv PNL și PAR, deși presează pentru o restructurare a CDR vizînd eliminarea asociațiilor civice din structura de decizie politică a aliantei, are încă nevoie de aceasta pentru că pur și simplu nu e pregătită pentru o politică pe cont propriu. Altfel ar fi stat lucrurile dacă reforma, în esență liberală, ar fi demarat și ar fi avut succes. În plus, și PNL și PAR știu că o ieșire acum din Convenție e prematură pentru că, atîta timp cît lucrurile merg prost în România, abandonarea CDR poate fi văzută și ca un act de trădare.

Cu alte cuvinte, toate componentele CDR sînt în pierdere și au nevoie de un sprijin pentru a supraviețui. Numai că în politică nimic nu rezistă, deși pe termen scurt poate fi o justificare, pe ideea de supraviețuire. Din acest motiv, CDR, ca alianță de supraviețuire, nu mai poate rezista mult timp decît cu riscul unui eșec total. Deocamdată, singura soluție rezonabilă pare a fi cea avansată de liberali, cea de eliminare a asociațiilor civice din structura de decizie politică a aliantei. Motivatia, deși vizează un interes partizan, respectiv nevoia liberalilor de a scăpa de un partener incomod, aliat tradițional al țărăniștilor, corespunde și unei anumite necesități pe termen lung. Și anume necesitatea de a despărți la nivel politic ceea ce e deja despărțit la nivelul intereselor populației.

Doi ani de zile au fost suficienți pentru a despărți apele. "Civicii" își au electoratul lor, țărăniștii pe-al lor, iar liberalii - de asemenea. La ora actuală, există mai multe elemente care-i despart decît cele care-i unesc. De aceea CDR va trebui să se autodizolve, spre binele tuturor celor care o compun. Cu condiția ca fiecare componentă să-și asume statutul, ideologia și rolul firesc pe care-l au într-un sistem politic normal. Componenta civică să renunțe la ambiția de a se implica în politica efectivă a partidelor, cum este cazul acum, țărăniștii să-și clarifice problemele interne, precum și categoria de interese pe care înțelege să le susțină, iar liberalii să încheie procesul de unificare, dar și, mai ales, de clarificare doctrinară. Dacă aceste condiții nu vor fi îndeplinite, CDR va supraviețui, dar va trebui să-și schimbe sloganul care a stat la baza înființării ei. Noul slogan ar trebui să fie "Nu putem eșua decît împreună". **(Pavel LUCESCU)**

INTERNAȚIONAL

Țara democrației originale

Ieșirea din comunism nu s-a făcut fără dureri în țările din Europe Centrală și de Est. Atît în Cehia, unde toată lumea a admirat revoluția de catifea, cît și în România, unde descinderile minerilor în capitală au îngrozit opinia publică, au existat momente în care impunerea democrației de tip occidental a fost pusă sub semnul întrebării.

Țara în care aceste dureri ale renașterii democrației s-au simțit cel mai mult a fost Albania. Aici populația a acumulat o supradoză de nemulțumire menită a demola regimul comunist. De aceea, poate, și reacțiile lumii politice de la Tirana au fost extreme. A fost mai întîi bucuria succesului forțelor de dreapta la alegeri. A urmat revolta populară generată de prăbușirea jocurilor de întrajutorare de tip Caritas. În perioada imediat următoare, importante cantități de arme au ajuns în mîinile populației, iar guvernul de dreapta, patronat de președintele Sali Berisha, a fost schimbat cu unul de stînga.

Chiar dacă se părea că în această țară se instalase în ultima vreme calmul, a fost de ajuns o scînteie pentru ca haosul să se instaureze. Asasinarea unui apropiat al lui Sali Berisha a constituit motivul ca acesta, în fruntea susținătorilor săi, să ceară schimbarea guvernului socialist. Cererea a fost susținută de argumente mai mult decît convingătoare: armele, scoase din dulapurile celor ce și-au simțit orgoliul rănit în urma ultimului asasinat politic. Evenimentele din Albania au urmat, într-un fel, scenariul din 13-15 iunie 1990, combinat cu septembrie 1991, din București: invadarea televiziunii și a parlamentului, respectiv luarea cu asalt a guvernului.

Chair dacă, pentru o zi, oamenii lui Berisha s-au crezut stăpînii capitalei și chiar ai întregii țări, lucrurile au evoluat într-o direcție nefavorabilă lor. În urma presiunilor externe făcute asupra liderului opoziției albaneze, în ziua imediat următoare forțele de ordine au preluat controlul asupra capitalei și, ulterior, al altor zone din țară. Deși părea improbabilă o capitulare, atîta timp cît în fața partidului condus de Berisha s-au aflat trei tancuri capturate de suporterii săi, există numeroase elemente care să indice că decizia luată de acesta chiar în momentul în care se afla aproape de victorie a fost înțeleaptă. În trecut, asupra lui Berisha au planat de mai multe ori suspiciuni de fraudare a alegerilor pentru a impune victoria partidului condus de el. Cancelariile occidentale se convinseseră de mult că el nu este tipul de om politic care poate accepta ușor să stea în umbră, ca lider al opoziției parlamentare. Și apoi cine ar fi dorit ca, acum, la putere în Albania să vină un partid care îi susține pe față pe secesioniștii din Kosovo?

Prețul plătit de socialiștii albanezi, aflați acum la putere, pentru această victorie nesperată va fi căderea în derizіune a anchetei declanșate împotriva lui Berisha pentru tentativă de insurecție armată. Altfel nu s-ar putea explica nonșalanța cu care el a refuzat să se prezinte în fața comisiei parlamentare de anchetă. Nimeni nu ar avea acum interesul să-l incrimineze pe Sali Berisha. Poate doar cei care s-au simțit umiliți de gesturile politice ale acestuia. **(Cristian RACU)**

PIATRA DIN CALDARÎM

Moartea lentă a arhitecturii

Ionel Corneliu OANCEA
arhitect-șef
al municipiului Iași

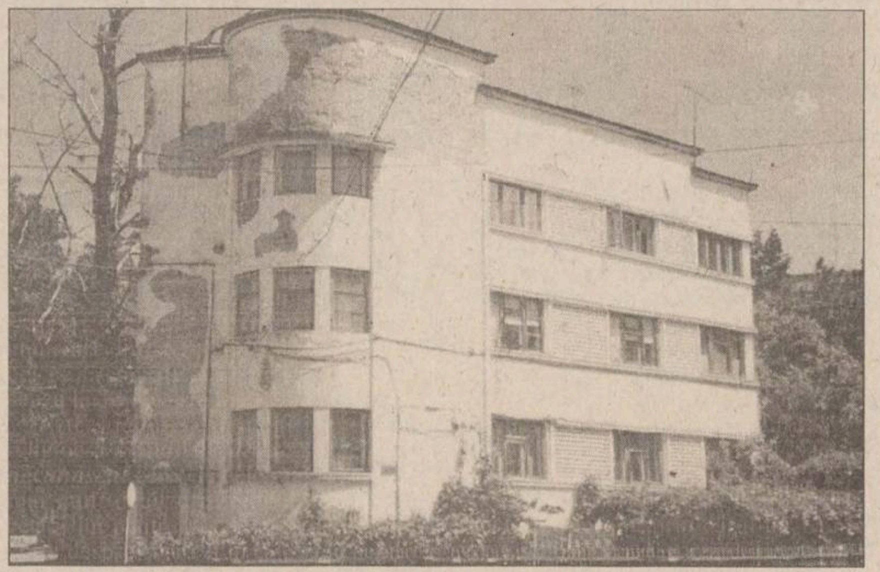

Locuință colectivă interbelică din Iași

Stăruie în oraș o nemulțumire generalizată din cauza a tot felul de case noi, care mai de care mai urîtă. Nemulțumirea este mare întrucît nu se întrevede nici un orizont stilistic spre care să se îndrepte creația de arhitectură ieșeană. Cum s-a ajuns la un impas atît de mare într-o societate alcătuită din oameni considerați inventivi și talentați? Sărăcia să fie singurul răspuns? Dar a fost bogată vreodată societatea românească în ansamblul ei?

O comparație dintre arhitectura modernă interbelică și cea modernă postbelică ne poate ajuta mult. Așa cum am mai spus, sînt în Iași numeroase case ce ne apar acum cenușii întrucît nu au fost reparate niciodată. Ele s-au înscris, la vremea lor, în mișcarea de avangardă a artei spațiului. Trebuie subliniată ideea că a fost o tendință liberă, bazată pe dorința beneficiarului de a fi contemporan cu epoca lui. Cîți ieșeni apelează astăzi la un anume arhitect pentru specificul concepției lui artistice, pentru stilul pe care îl promovează?

Această stare de normalitate a fost distrusă de comunismul stalinist. Mișcarea de autonomie pe multiple planuri, începută de corifeii comuniști de pe Dîmbovița după moartea lui Stalin, a însemnat, în arhitectură, o racordare rapidă la valorile occidentale ale momentului. Au apărut ansambluri cu arhitectură de calitate, invidiate de arhitecții țărilor vecine cantonați încă în realismul socialist. Să amintim numai Litoralul românesc și ansamblul Sălii Palatului. La Iași, momentul este punctat de Piața Unirii și turnurile cu locuințe de pe malul stîng al Bahluiului. Cum s-a ajuns de la această stare de grație la îngrămădirile de blocuri colectiviste, cum pot fi numite marile cartiere dormitor? Răspunsul se află în motivația acestei arhitecturi. Ea a fost impusă nu de necesități spirituale, ci politice. Intrată în atenția unei clase politice rudimentare, arhitectura a căpătat chipul și asemănarea acesteia. Libertatea de creație inițială a durat cît interesul puterii de a o menține. A urmat subjugarea intensivă și dirijarea arhitecturii doar în direcția cantității. Am ieșit de aici, cu toții, în stare de boală, caracterizată prin incapacitatea cronică de a înțelege, de a aprecia o artă definitorie pentru spiritualitatea societății.

Ansamblu de locuințe colective realizat în anii '60

Necazul este că și astăzi tentația politicului de a se implica în creația de arhitectură este mai mare decît limita bunului simț și, în aceeași măsură, persistă incapacitatea arhitecților de a impune o minimă calitate propriilor creații. În aceste condiții, nemulțumirea ieșenilor este motivată. ■

CUVÎNTUL ȘI ECOUL

Dumnezeul necunoscut

Laurențiu MELINTE
jurnalist

Pasajul din "Republica" lui Platon pe care l-am iubit cel mai mult este cel care zice, în esență, că nimeni nu dorește ca ***în adîncul sufletului său*** să locuiască minciuna, ci adevărul. (Imensă mizerie umană: cei mai mulți dintre noi ținem deoparte, pentru momentele grele, iluzii care ne fac să le supraviețuim.) Iată cuvintele lui Platon: "Nimeni, de bunăvoie, nu vrea să mintă în adîncul sufletului său și în legătură cu lucrurile cele mai grave" (Republica, 382 a). Cu aceste cuvinte ale lui Platon, legate de suflet și de adevăr, ne situăm dintr-o dată în chiar miezul problemei dialogului interreligios. Ce am în vedere?

Credinciosul oricărei religii este convins că are adevărul. Biserica mea (învățătorul meu spiritual, cartea mea sfîntă) are adevărul, deci eu am adevărul. Un relativism nimicitor și o îndoială cumplită ar bîntui sufletul credincios care n-ar avea această minimă și esențială certitudine. Dacă punem un numai în față (numai eu am, știu, pot, fac), cădem în patologic, dar despre asta vom vorbi altă dată. Ei bine, fiecare crede și mărturisește ceva: ortodoxul, catolicul, protestantul sau neoprotestantul, budistul, musulmanul sau, să zicem, adeptul confucianismului. Fiecare cu mesajul lui religios, care definește identitatea lui religioasă.

Acum: îți este permis să glumești pe seama identității religioase a cuiva sau, mai mult, să împarți lumea în cei buni (care spun ca tine) și cei răi (ceilalți)? Dacă ***îți trăiești*** convingerile religioase, nu o vei face niciodată. Bunul simț și o minimă empatie îți spun că dacă ***pentru tine*** ar fi o nebunie să glumești pe seama a ceea ce vezi că este mai intim în propria-ți ființă ("lucrurile cele mai grave" despre care vorbește Platon), atunci ***la fel*** trebuie să fie și ***pentru celălalt,*** care însă crede și mărturisește ***altfel*** decît tine, Hristos nu l-a acuzat niciodată pe Buddha că e "budist și sectar" (cu toate că ar fi avut ceva motive să o facă); Mahomed nu a spus despre Hristos că e profet mincinos. Marii întemeietori de religii au tăcut (nu au vorbit) unul despre altul. Este forma lor de a se respecta unul pe altul.

Dar, dacă ar fi să-i judecăm pe fondatorii marilor religii după faptele celor care le propagă învățătura, am ajunge la concluzii uimitoare. S-ar zice că Hristos nu e creștin sau că Mahomed nu e musulman. Răsfoiți puțin istoria creștinismului: oameni torturați, oameni uciși, cărți puse la index, popoare întregi încreștinate peste noapte (fapt care e mai mult decît o crimă). Ce-a fost anul trecut la Ruginoasa e o mică pată pe rochița ortodoxiei. Numitorul comun: toate au fost făcute în numele Adevărului (dar la oarecare distanță de El).

Inima ființei umane, stratul zero, cel mai adînc, e adevărul religios pe care îl crezi și îl mărturisești. E vorba de identitatea ta religioasă cea mai profundă. Aici te închizi, e cămara ta cea mai dinăuntru. Am spus bine: te închizi. Orice afirmare a propriei identități este o închidere. Persoana umană optează pentru o închisoare interioară, cu gardieni, gratii și comunicare redusă cu exteriorul. Este o imagine a identității religioase, imagine care poate să șocheze, așa cum poate să șocheze faptul că Hristos compară venirea a doua a Sa (Parusia), cu venirea unui hoț.

Dar de la afirmarea propriei identități religioase pînă la refuzul dialogului cu cel diferit de tine e o cale lungă (există totuși scurtături ideologice). Refuzul dialogului cu cel diferit de tine din punct de vedere religios survine întotdeauna în cazul celui care nu e sigur pe propria identitate religioasă. Dacă nu știi ce-i cu tine din punct de vedere religios, dacă, mai ales, nu-ți trăiești credința (orthopraxia) - se anulează din start șansa dialogului cu cel ce crede altfel decît tine. Nu din cauza lui, din cauza ta.

A te strădui să înțelegi identitatea religioasă a celuilalt ***fără să-i lauzi zeul necunoscut*** cere, de cele mai multe ori, mai mult decît o plimbare pe străzile cetății lui pentru a găsi pretextul de a-i vorbi despre ce crezi tu că e bine pentru el. Cere suferință, uneori, și efort de înțelegere, întotdeauna.

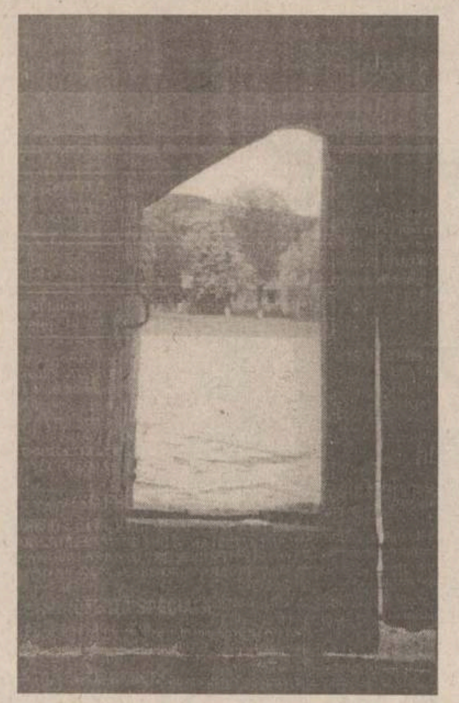

Să acceptăm odată că de înțeles total nu ne putem înțelege unii pe alții, din punct de vedere religios: datorită limitelor noastre umane, datorită clișeelor cu care operăm în ceea ce ne privește și în ceea ce-i privește pe ceilalți (și acum sînt șocat cînd îmi amintesc ce i-a putut spune un părinte cu autoritate în biserica mea unei femei credincioase - că "sectarii sînt satana"), ***și pentru că avem instituții și persoane cu autoritate de apărat.***

Dar să luăm aminte la faptul că dialogul cu cei de alte religii e posibil, dacă-i acceptăm așa cum sînt, cu tradițiile și cu convingerile lor. Un teolog de talia lui Paul Evdokimov numește rugăciunea lui Hristos pentru unitate rugăciune apofatică. (Cînd se roagă ca toți să fie una, Hristos nu este nici ideolog și nici jurist.) Toate rugăciunile noastre sînt katofatice, prin toate cerem ceva. Cu fața spre Arhetip, cum spune Mitropolitul Daniel, nu-L vedem, ne vedem în schimb lipsurile și suferințele noastre, și cerem! Dar atunci cînd în om, prin darul lui Dumnezeu, se instaurează starea de rugăciune, omul trăiește ***unitatea*** nu numai cu cei de o mărturisire cu el, ci ***cu toți oamenii,*** chiar de altă religie decît el. Rugăciunea are această putere, după cuvîntul Mitropolitului Serafim. ■

POLIGON

Un scandal numit dorință

Dorin SPINEANU
scriitor

Cînd văd că un soi de popă-procuror (l-am numit pe Starr) își consumă frustrările sexuale făcînd un tămbălău imens, inclusiv pe Internet, îmi vine să spun că: ***ipocrizie, numele tău e democrație.*** Sau invers.

Da, mai degrabă invers.

În fond, tot ceea ce s-a întîmplat între acest ultim cuplu intrat în galeria marilor îndrăgostiți este perfect explicabil și nu ezit să-i pun pe cei doi, Bill și Monica, alături de Romeo și Julieta, pentru că puritatea sentimentelor prezidențiale a fost clar exprimată în ***celebra scenă a trabucului.***

Numai un bărbat îndrăgostit pînă peste urechi și-ar fi rugat iubita să se masturbeze cu o țigară de foi pe care s-o fumeze, apoi, trăgînd din ea cu voluptate.

Și numai o femeiușcă îndrăgostită ar fi făcut hatîrul iubitului ei, chestie pe care raportul lui Starr (acel individ nici bărbat nici femeie) n-o menționează în nici un chip.

Și mai îndrăznesc să spun că America n-a fost defel șocată, a mimat doar dezgustul, dar cred că fiecare american normal s-a jucat puțin de-a Bill și de-a Monica, mai ales dacă are o nevastă ca Hillary, care nu-i o frumusețe, și pe care n-o vezi pretîndu-se cu dulceață la jocuri sexuale aproape inocente față de ceea ce poți vedea în unele filme ***americane!***

Ca bărbat, sînt alături de Bill în greaua încercare prin care trece (și dacă solidaritatea masculină nu e, atunci ce dracu' mai e?) și nu mă îndoiesc că bunul simț al poporului american va fi mai puternic decît ipocrizia asexuatului Starr.

Pînă la urmă, dl. Starr a reușit să transforme lumea într-o gașcă de voyeuriști veseli prin publicarea dezgustătorului său raport și a mai reușit să aprindă imaginația adolescenților de pe întreaga planetă, care palpează, probabil, tastele computerului personal cu o singură mînă...

Atît și nimic mai mult a reușit fața aia fără urmă de virilitate, de fată bătrînă, a bigotului procuror.

Nu pot să pricep în ruptul capului (Doamne-păzește...) cum de o înaltă demnitate este incompatibilă cu sexualitatea, cu dorința care, cum spunea poetul Eminescu, chiar și pe la păsări se abate de vreo două ori pe an.

Mărturisesc că, pînă acum, nu mi-a fost prea drag Clinton, simpatizînd mai mult cu republicanii (ei au dat șutul în fund comunismului din Europa), dar de acum înainte Bill are un susținător zdravăn în persoana subsemnatului.

Culmea, tot scandalul acesta declanșat de perversul procuror n-a făcut decît să-l ***umanizeze*** pe cel mai puternic om de pe planetă.

Ar fi fost extrem de trist dacă ***numărul unu mondial*** ar fi fost un soi de robot, fără instincte, fără emoții, cu o meclă de speriat copii, cum are mult prea pomenitul Starr, insul despre care se spune că face amor ca bigoții secolului 19: printr-o găurică practicată în cămeșoiul de noapte, cu feștila stinsă și numai în scopuri de procreere.

Păi, ăla-i bărbat?! ■

LANTERNA DE BUZUNAR

Fix mister popularity: mofluz și timid

Dan LUNGU
sociolog

Dacă zăriți vreodată la o terasă un ins înfofolit, cu părul țepos, care își bagă fierbătorul în paharul cu apă minerală, vin sau bere, să nu vă îndepărtați repejor tîțîind cu vulgară condescendență, ci opriți-vă, căscați bine ochii, căci e poetul ***Radu Andriescu.*** Nu e o figură prea comunicativă, dar, fiți fără grijă, nu vă face nici un rău. I se spune că e morocănos (***"Așa și este"***) și că e ***"ba vesel, ba trist".*** Instituțiile, mașinile și toalele îl lasă rece, iar părul și l-ar rade bucuros, "dacă mi-aș face curaj". "Hîrtoagele sînt un infern", iar "inelul și ceasul" îl duc la marginile claustrofobiei; e de părere "că în general nimic nu are rost". Drept consecință, din cînd în cînd își spune: ***"M-am convins să-s cel mai mare dintre proști".*** Să nu-l credeți! E un poet de aproximativ vîrsta optzeciștilor, dar care, refractar la spiritul gregar, ***"mofluz și timid",*** mereu rezervat și concentrat asupra lui însuși, a pierdut în permanență plutonul. În pofida acestui fapt sau tocmai de aceea, are unul dintre cele mai autentice discursuri poetice plasate sub zodia postmodernismului, alături, la Iași, aș zice, de Ovidiu Nimigean și Horațiu Decuble. Biografia - ani de copilărie la Dijon, vizite la Viena, studii în Anglia - îl recomandă cosmopolit veritabil, iar apropierea de literaturile engleză și americană - bun cunoscător al mijloacelor de expresie contemporane.

Volumul ***"Sfîrșitul drumului, începutul călătoriei",*** Ed. Junimea, 1998 devansează, fără îndoială, timpul literaturii ieșene și, ca atare, l-aș desemna ca pe unul dintre cele mai importante evenimente culturale din ultimii ani.

Viziunea poetului asupra lumii și relația cu transcendența, perfect concordate între ele, schițează un univers poetic coerent, personal, în care identitatea - cel mai bine regăsită în "carnea" poeziei, dar și în sonul specific al sentimentelor ultime - nu se diluează. Transcendența nu este refuzată ostentativ, aducînd textul sub tirania tehnicilor poetice sau instrumentarului călăuzit doar de realitatea poemului, ci e renegociat în manieră firească, cu un bun simț propriu naturilor oneste. "Legătura lui cea mai strînsă cu Cerul e soba", nu mai sînt tunetele și fulgerele minunile care să te năucească, ca într-o relație de tip veterotestamentar. Dumnezeu e mai discret, uneori chiar domestic, păstrînd privilegiul revelației lucrurilor mărunte și simple, mai ales că ***"lucrurile simple merită o soartă mai bună".*** Fumul pornind dintre cahle și urcînd spre înălțimi are un sens mai moale al revelației, un sens "slab", reconvertit în spațiul mioritic prin parodiere: ***"Și-a trasat o axă din sobă, fum și mască: fumul spre ceriu urca, massa în jos că-l trăgea".*** Alteori Dumnezeu primește o scrisorică naivă în care e somat: ***"poate-mi dai tu un semn să știu ce se întîmplă cu mine"*** sau insensibil la contemplație, indiferent (dar nu inexistent), ***"beat, borăște stele pe cer".***

În fine, această relație redefinită cu divinitatea modifică situarea în lume a poetului în mai multe sensuri: îi schimbă relația cu timpul/ istoria ("O istorie a halucinațiilor. O geografie fără puncte de reper./ La fiecare desfășurare, harta minții se modifică. Straturile/ realului, pornite în derivă. Mușchiul realității, atrofiat" sau "Avea o poveste a lui, și ce putea fi mai interesant/ decît o poveste pe care să o schimbi după plac", dar și mai relevant e: "dispare simetria, apar alternativele", care poate avea referință atît la timp cît și la spațiu); îi modifică relația cu spațiul: apare un loc domestic, cotidian, concret, biografizat - casa ocupă un loc central (***"Terasa", "Geamlîc", "Etaje", "Locul", "Casa", "Bloc", "Instalație", "Cheia", "Pe hol"*** etc.); îi transformă raportul cu ideile, conceptele, adevărurile fundamentale care, în cazul poetului, sînt cel mai bine ilustrate cu ideea de poezie, pe care nici n-ar numi-o așa, pentru că "așa hipnotizat și dezlînat cum mi-e gîndul (...) nu poate fi numită vîjîiala asta decît o chestie".

Iată cum lumea reformată - ca timp, spațiu și mod de a o gîndi - de către o altfel de relație cu divinitatea dă prilejul unei conștiințe țepoase, iritate, anticalofile cum e cea a lui Radu Andriescu să ne producă o întîlnire estetică veritabilă. ■

❖ PULS ❖ PULS ❖ PULS ❖ PULS ❖ PULS ❖ PULS ❖ PULS ❖ PULS ❖ PULS ❖ PULS ❖ PULS ❖ PULS ❖ PULS ❖ PULS ❖

Meșterul Zurlui a rămas fără coledzi la Comisia Dințologilor

Mare surpriză, mare la ședința Comisiei Dințologilor de la noi din tîrg: superdecanul la facultatea de stat de măsele și megapatronul de la universitatea particuleră de colți A. Polonia, Meșterul Zurlui, n-a mai fost ales șef al comisiei cu pricina. Ne-am fi așteptat, mai degrabă, să intre România în NATO luna asta, ori să se facă dolarul 1500 de lei bucata, decît să se întîmple o asemenea comedie. La fel de șocat a fost, după cîte se pare, și Meșterul Zurlui, numai că și-a revenit destul de repede și a depus de urgență o contestație. Categoric, vor cădea niște dinți, domnilor. Ai cui, încă nu se știe.

Agrostar organizează acțiuni spontane

Într-un fax sosit ieri pe adresa redacției, Sindicatul Liber din S.C. Cotnari S.A. ne înștiințează că Federația Națională Agrostar, la care cotnărenii liberi sînt afiliați, a hotărît, la Sinaia, în zilele de 10-11.09.1998, la primul punct, că "se vor organiza acțiuni spontane" (să ne prindă pe-o stradă neluminată și lăturalnică, în toiul nopții, Mardoiul și cu vreo șase-șapte golani de-ai lui dacă nu reproducem adevărul gol-goluț). Mai mult: "data, locul și felul acțiunilor se vor hotărî cu cel mult 48 de ore înainte de a avea loc aceste acțiuni". Avem o bănuială că, înainte de a lua niște hotărîri atît de subtile, reprezentanții Agrostar au sorbit cu nesaț din documentația adusă special de colegii din Sindicatul Liber Cotnari, motto-ul lucrărilor fiind: "C-așa hotărăsc sindicaliștii buni, de sîmbătă pînă luni".

Băsescu îl meditează la gramatică pe prefectul Vitan

La ședința de ieri a conferinței naționale a drumarilor (care se desfășoară zilele astea la Iași), domn' ministru Băsescu a afirmat că s-a demarat acțiunea de reabilitare a drumurilor din Moldova. După ce a comunicat care șușăle vor fi puse la marele fix, ocazie cu care am aflat că județul nostru era cam la coada programului, cu traseul Tg. Frumos - Iași - Sculeni, s-a trezit vorbind și prefectul Vitan, care l-a întrebat pe ministrul pedist: "Da' cum adică, Iașiul e un fel de apendic?". Fază la care domnul ministru Băsescu, fără să-i ceară vreun ban prefectului pentru meditații la gramatică, l-a corectat: "Este un fel de apendice, domnu' prefect, nu apendic".

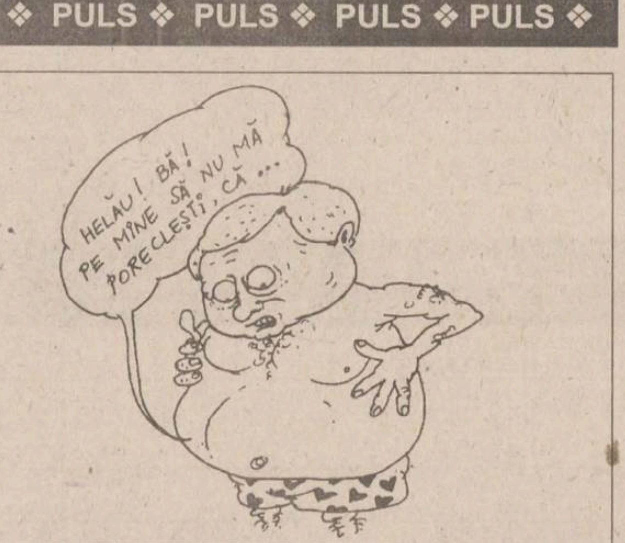
HELĂU! BĂ! PE MÎNE SĂ NU MĂ PORECLEȘTI, CĂ ...

Un dialog al surzilor?

"Monitorul" v-a prezentat ieri un articol în care Prefectura și Primăria din Iași, printre altele, prezentau, în date statistice din care nu ieșeau foarte șifonate, situația audiențelor pe care le-au acordat în ultimii doi ani. Se spunea acolo că problemele pe care cetățenii le ridicau în fața autorităților locale au primit răspunsuri în proporție de 60 pînă la 80%. Dacă ieșenii au fost sau nu mulțumiți de soluțiile date de șefii județului, aceasta este altă problemă. Astăzi, însă, vrem să vă supunem atenției scrisori, sesizări sau mesaje pe care cititorii "Monitorului" le-au adresat, de-a lungul timpului, prin intermediul ziarului, diferitelor instituții publice din Iași și care n-au stîrnit nici o reacție din partea reprezentanților acestora. Nu s-a primit nici măcar o scurtă notiță din partea birourilor de presă sau de relații cu publicul de la aceste instituții, prin care cititorii să fie informați că s-a luat act de problema care îi preocupă. Menționăm că, în majoritatea situațiilor, cititorii s-au adresat ziarului în disperare de cauză, după ce, în prealabil, au bătut în van la poarta instituțiilor respective. În acest număr, reluăm publicarea cîtorva dintre multele scrisori sau sesizări rămase fără răspuns, solicitînd instituțiilor cărora li se adresează - ai căror funcționari sînt plătiți din banii contribuabililor care au dreptul, astfel, să le pună întrebări și să le solicite răspunsuri- să nu mai ignore păsurile ieșenilor și să facă, în ultimul ceas, acest minim pas către un dialog civilizat și democratic. Așteptăm, așadar, răspunsurile factorilor în drept pe adresa redacției sau la numărul de fax 270415.

Servicii de proastă calitate

■ *text transmis directorului Oficiului Județean pentru Protecția Consumatorilor, Gheorghe Niculescu, în data de 19.08.1998*

Domnule redactor șef al cotidianului "Monitorul",

Prin intermediul ziarului dvs., aș apela la conducerea Oficiului pentru Protectia Consumatorului să se implice într-o problemă cu care se confruntă multi cetăteni ai Iașului, și anume proastele servicii oferite de firmele de televiziune prin cablu, în speță de CONYSAT.

Deși au cel mai mare tarif și cel mai mic număr de programe, nu avem obiectii asupra prețului sau asupra numărului de programe, dar cerem calitate și profesionalism.

De nenumărate ori au fost semnale de alarmă și în presă în legătură cu transmisia proastă, dese întreruperi, defecțiuni și, în general vorbind, servicii de calitate îndoielnică. Dar nici conducerea firmei și nici organele de control nu s-au sesizat. Iar noi, abonatii, sîntem tratați cu indiferentă, indolentă și remarci de felul: "Nu vă convine? Debranșati-vă!" sau "Reparați-vă televizorul" sau "La noi în birou se vede bine!".

În cazul unei defectiuni, aștepți zile în șir pe cineva de la firmă. Și cînd, plictisit de așteptare, te încumeți să pleci, la întoarcere, afli, cu disperare, că tocmai ai fost căutat de la CONYSAT.

Ajunși la exasperare, ne întrebăm:

Oare aceste firme nu pot fi controlate de nimeni? Dacă nu pot oferi servicii de calitate, nu li se poate ridica autorizația de funcționare, așa cum se procedează în cazul unitătilor de comerț, spitale, alimentatie publică?

Cred că soluția debranșării, pe motiv că nu ne convin serviciile, nu este bună.

Cetățenii Iașului vor televiziune prin cablu, dar vor și calitate. De aceea, în calitate de consumatori de servicii, apelăm la serviciul care ne protejează: Oficiul de Protecție a Consumatorilor.

Vă mulțumim.
Mardare Ion
cartier Podu de Piatră, Iași

Să vă ferească Dumnezeu de avarii duminica

■ *text apărut în "Monitorul", la rubrica "O întrebare cu adresă precisă", la data de 25.08.1998*

Prof. Antoneta Macovei, Splai Bahlui, bl. I1, scara C: "La subsolul scării C a blocului unde locuiesc s-a spart o conductă de apă caldă. În urma avariei, subsolul s-a inundat, iar toată scara s-a umplut de aburi. A fost oprită apa caldă, iar la punctul termic s-a lipit o hîrtie pe care scria: «Defectiune tehnică». Condensul format datorită aburului împînzit în scară a dus la producerea unei defecțiuni la rețeaua electrică, în urma căreia apartamentele au rămas fără lumină. Am telefonat la dispeceratul RAT, de unde ni s-a răspuns că «puteți să muriți dracului acolo, pentru că azi este duminică». De la Deranjamente RENEL ni s-a comunicat să așteptăm. Nu știu ce să facem și cui să ne adresăm. Asociatia noastră de locatari este arondată la R.A. Termoficare".

Nota redacției: Am contactat telefonic serviciul "Deranjamente" al RENEL, de unde doamna Iedu ne-a comunicat că defecțiunea la rețeaua electrică a fost remediată. În ceea ce priveste dispeceratul RAT, cu toate că s-au făcut mai multe apeluri telefonice, după orele 15,00 nu a putut fi contactat nimeni. Cine a reprezentat, totuși, serviciul "Avarii" în ziua de duminică?

Nu există nici o soluție pentru repararea drumului de la Holboca?

■ *text apărut la rubrica "Ce ne mai doare", adresat Consiliului Județean, în data de 9.09.1998*

Vin la dvs. cu rugămintea arzătoare de a ne ajuta cumva pentru a sensibiliza Consiliul Judetean Iași, care răspunde de banii alocati reparațiilor de drumuri judetene.

Există, o știm foarte bine, problema banilor, dar cum să ne explicăm că pentru un drum judetean de 30 km, pe care circulă cca 100 masini zilnic în ambele sensuri (Movileni - Iași), au existat bani pentru semnalizare nouă, marcaj, iar pentru reparații în 200 m de drum judetean (există bornă kilometrică albastră) nu? Se poate spune că nu este drum judetean, este și intrare în orașul Iași dinspre Holboca, pe care circulă zeci de mașini pe oră. Vine iarna, am plătit impozit pe mașină, taxa de drum, plus, din vara acestui an, trebuie să efectuăm 5 zile muncă "patriotică" sau trebuie să achităm 125.000 lei de persoană de sex masculin cu vîrsta între 18-60 ani, la Primăria Holboca, iar reparatia se pasează de la o primărie la alta. Există vreo solutie pentru acești 200 m de drum total distrus, dintre stația Apa Chirița și Intrare Ferma Dancu? "Nu sînt bani", știm, este noua lozincă a celor aleși de noi, care fac totul pentru ei.

Vă multumesc în numele celor mulți, din Dancu, și nu numai.

Ionel Iavorschi

Ajutați-i, domnilor, să se organizeze

■ *text adresat, la data de 3.09.1998, doamnei directoare a CEC Iași, Maria Dolhăscu*

Nimeni nu contestă activitatea C.E.C., dar iată că există posibilitatea a se interveni mai adînc în sistemul propriu ca lucrurile să meargă mai bine, mai operativ.

Iată faptele: în ziua de 28.08.1998, orele 12,00, în vederea prezentării unei dovezi la notariat că am achitat creditul de 36.000 lei, luat în anul 1991, m-am deplasat la C.E.C., Sucursala județului Iași.

La ghișeul 12, doamna Tomulescu Aurica mi-a solicitat: contractul de obținere a creditului, buletinul și, în cele din urmă, o cerere în acest scop.

M-am gîndit că în termenul următor se va face verificarea de către un alt salariat, cu privire la cele solicitate, și-mi va fi dată adeverința.

Din partea cealaltă a ghiseului mi se spune: "Domnule, veniți miercurea viitoare după adeverință", adică după 5 zile. Am insistat să merg la directoare și mi-a spus să stau liniștit în sală că a dat hîrtia în lucru.

De la orele 12,00 la orele 15,00 s-au perindat la ghișeul respectiv zeci de persoane.

Am renunțat la așteptare și m-am dus din nou la ghiseu ca să pot sta de vorbă. Mi s-a răspuns de astă dată că hîrtia trebuie să treacă pe la patru oameni din conducerea unității și, dacă nu pot aștepta, să vin luni, 30 august 1998.

Mi se pare că avem de a face cu un fenomen grav de birocrație, stimați cititori, la care nu se gîndește nimeni.

Ce-i de făcut? Care-i părerea dumneavoastră, stimați ziariști?

Gheorghe Chiosca
Inspector la Curtea de Conturi

Întîmplări de pe Calea Chișinăului

■ *text apărut la rubrica "Scrisoare deschisă", apărut în data de 7.09.1998*

Domnule primar Simirad,

Ieșenii de bună credință apreciază eforturile depuse de dvs. împreună cu viceprimarii și o parte din consilierii Primăriei în gospodărirea și înfrumusețarea urbei.

Dar există și un "dar": consider că nu toate compratimentele subordonate Primăriei își face datoria, dînd dovadă de comoditate și lipsă de respect pentru cetățenii Iașului. Iată cîteva exemple:

1) Se împlinește un an de cînd str. Tuțora, botezată și "Calea Chișinăului", nu mai are nici liniște, nici aer respirabil, nici treceri de pietoni etc.

Să mă explic: în anul 1997, luna septembrie, pe această stradă a început înlocuirea conductelor de transmitere a agentului termic, lucrare care s-a tărăgănat pînă în luna iulie 1998. Zgomotele și mizeria depășeau orice limită de suportabilitate. Anul acesta, dl director Gîrlea (RATC) a început lucrările de înlocuire a șinelor de tramvai pe str. Țuțora, tronsonul Podu Roș-Țesătura. Lucrarea a început în luna mai și cred că va fi gata la celălalt mai. Cum se lucrează? Este o nebunie curată. Lucrul începe la orele 7,30-8,00 cu un perforator-picamer care te scoate din minți, continuă cu încărcarea într-o basculă a asfaltului dislocat, căruia i se dă drumul în basculă de la un metru înălțime, probabil pentru ca noi, locatarii, să auzim și să știm că muncitorii lucrează, nu se joacă...

Lucrul continuă și pe timp de noapte cu așezatul șinelor și cu sudura și, în special, cu înjurăturile ce și le adresează cei din tura de noapte care, în dușmănie, țipă unii la alții pe la orele 0,00-2,00, de-ți vine să pleci în lume.

Mai curios este faptul că nimeni nu s-a gîndit să devieze traficul rutier, în urma căruia se produce atît de mult praf încît intră chiar și prin geamurile etanș închise. Iar pe stradă aproape nu poți merge liniștit din cauza norilor de praf și a pietrelor aruncate de către autoturisme și camioane care circulă și cu viteză (deși există niște chinuite semne de restricție de viteză).

Agenția de Protecția Mediului și Institutul de Sănătate Publică Iași sînt două instituții pe care le rugăm să treacă prin această zonă, căci lucrarea se lungește și nu se termină nici la anul, în ritmul în care se lucrează.

Noi înțelegem că trebuie făcute și astfel de lucrări, dar organizarea de șantier este sub orice critică.

"Nu avem bani" - ne spune dl Gîrlea.

Păi, dacă n-aveți bani să terminați o lucrare pe o stradă ce face legătura cu nord-estul Europei (doar face legătura cu Chișinăul și țările Asiei, de asta i-ați zis "Calea Chișinăului"), atunci de unde are RATC bani să cumpere aparatură computerizată pentru "Avertizare vocală în tramvaie" (a se vedea ziarul "Monitorul" din 26.08.1998), de unde are RATC bani să rescrie plăcuțele (sute) cu orele sosirii și plecării mijloacelor de transport din statii (căci de cînd e Iașul aceste ore nu s-au respectat)?

2) Tot pe str. Țuțora a fost executată o trecere de pietoni între fostul "Gostat" și actuala agenție imobiliară "Terra", trecere ce era de mare folos pentru cei 300-400 de elevi care o traversează spre și de la Scoala nr. 11 Iași. Ne-am bucurat de această inițiativă a Comisiei Rutiere de la Primărie, în colaborare cu Poliția Rutieră a Municipiului Iași. Dar veniți să vedeți că au dispărut și semnele de avertizare, a dispărut și trecerea, au fost pur și simplu smulși stîlpii pe care erau montate plăcile de "Trecere pietoni". Acest lucru l-au făcut cei ce-și parchează masinile pe partea stîngă din str. Tuțora, pentru că le încurca lor parcarea, care și așa este ilegală. Ei și-au parcat mașinile pe asa-zisa pistă pentru bicicliști și s-au făcut stăpîni absoluți pe aceste locuri, ceea ce ar însemna că trebuie să plătească o taxă către primărie. Dacă, din greșeală, un străin parchează mașina pe unul din aceste locuri, a doua zi se trezește cu cauciucurile sparte. De fapt a cui este această parcare pe o lungime de 300-400 de metri? Cine plătește pentru această parcare asigurată, luminată? Dacă un comerciant plătește fiecare metru de trotuar, de ce n-ar plăti și proprietarii ce-și parchează mașinile pe trotuar.

Rugăm Comisia Rutieră a Primăriei, Poliția Rutieră (pe dl. colonel Afloroaie) să repună în functiune trecerea de pietoni respectivă și, dacă-i posibil, să fie și semaforizată cu lumină intermitentă, avînd în vedere că pe aici trec zilnic 300-400 de elevi.

3) Domnule primar, dați dispoziție ca mașina-stropitoare să facă curse și pe str. Țuțora, mai ales acum, cînd se lucrează și este mult praf.

4) D-le primar, dacă tot ceea ce a dezvăluit "Monitorul" în legătură cu domnul director Dubet de la RAT este adevărat, înseamnă că se impune o măsură radicală pe care trebuie să vă decideți s-o luați.

Dar cum "fum nu iese fără a face focul", consider de datoria dvs. să cercetați cu mult discernămînt această problemă, plecînd de la ceea ce ne place să repetăm: "prezumția de nevinovăție".

Mă crucesc (nu numai eu) cînd citesc că, pe banii noștri, din niște pensii amărîte, RAT își face locuințe de lux, îngrădite, gazonate și cu cabinete medicale sau magazine la parter etc., unde, de ochii lumii, au încăput și 4 muncitori. E grav!

Corneliu Adrian, Iași

Oprirea interzisă la trecerea de pietoni

■ *text adresat Poliției, Serviciul Circulație, apărut la rubrica "Ce ne mai doare", în data de 18.08. 1998*

Domnule Redactor șef,

Subsemnatul ***Popescu Florin, domiciliat în comuna Miroslava,*** conducător auto, vă aduc la cunoștință următoarele: datorită serviciului, dar și cu alte ocazii, fac drumul de la Miroslava la Iași de 2-3 ori pe zi întîmpin mari necazuri la ieșirea din str. Tudor Nicolae în str. Nicolina, la intersecția unde se află Crucea lui Ferenț și o brutărie.

Pe colțul străzii și în fața brutăriei, la linia de tramvai, cu toate că este trecere pietoni, este plantat un panou cu oprirea interzisă. Sînt staționate în permanență, zi și noapte, toate tipurile de mașini auto și căruțe, micșorînd vizibilitatea la 0. În urmă cu două luni, am citit în ziarul dumneavoastră un comentariu în care Poliția se justifica, afirmînd că nu ar fi nici un pericol pentru că pe-acolo nu circulă tramvaiele, dar eu invit șefii de la Poliție și Primărie să coboare de pe str. Tudor Nicolae la intersecția cu str. Nicolina, și sper să se convingă că este un pericol.

Cred că cei în drept să rezolve această situație ar trebuie ori să scoată marcajul de trecere pietoni, semnul de oprire interzisă ori, pentru evitarea accidentelor, să aplice măsuri stricte.

Taximetrie clandestină

■ *text transmis Serviciului activitate privată din cadrul Primăriei, la data de 14.07.1998*

Către Primăria Municipiului Iași

Aduc la cunoștință că dl. Păduraru Constantin, din Iași, proprietarul autoturismului Dacia 1310, cu nr. de circulatie IS.01.T.V.T., face taximetrie în mod clandestin la Autogară și gara Nicolina. I s-a atras atenția să renunțe, dar a devenit foarte revoltat că i se face observație. Rugăm Primăria să facă control zilnic la Autogară și Gară, pentru că în aceste zone sînt foarte multi taximetriști clandestini. Nu înțelegem de ce Primăria Iași, dacă duce lipsă de bani la bugetul local, nu se implică în activitatea de control în ceea ce privește acești taximetriști clandestini, de la care s-ar putea aduna fonduri din amenzi. De ce?

P.S. Rugăm să se controleze toate taxiurile fără autocolante. De ce se admite să circule prin oraș autoturisme fără autocolante care desfășoară activitate de taximetrie?

Gheorghe Popescu

PORTRET DE GRUP

În așteptare la ușa Primăriei

La Iași, nu se poate spune că demnitarii locali, aflați la jumătatea mandatului, au reușit să rezolve, măcat în parte, solicitările cetățenilor. Pentru oameni aflați în pragul disperării, audiența la șefii administrației locale reprezintă ultima soluție, înainte de a apela la Guvern, Parlament sau Președinție. Multe din problemele cu care se confruntă cetățenii rămîn nerezolvate, găsindu-se mereu justificări: insuficiența fondurilor sau a personalului ori mentalitatea cetățenilor care așteaptă rezolvarea problemelor numai de către organele de conducere. Am stat de vorbă cu cîțiva dintre cetățenii ce se perindau ieri dimineață pe ușa Primăriei, sperînd într-o rezolvare a problemelor lor.

Elena Ciobanu, pensionară

"Eu am o problemă legată de strada Rediu: o jumătate de stradă aparține de oraș, iar cealaltă jumătate - nu. Cînd mă duc la «Sfat» la Rediu, mă trimit la Iași. Acum, ne tragem gaz și nu putem obtine aprobare de la ROMGAZ pentru că aparținem de Rediu. Asta este problema pentru care umblu de vreo două luni, dar pentru rezolvarea cazului străzii umblu de mai bine de jumătate de an. S-a spus că se extinde strada pînă la Iași, dar am înteles că nu s-a aprobat. De anul trecut umblu la Primărie la Iași și mi s-a spus să așteptăm extinderea. Fratele meu, gard în gard cu mine, apartine de Iași, iar eu nu. Locuiesc pe strada Rediu, dar nu pot spune că stau acolo, pentru că n-am nici un fel de act la mînă".

Angela Diaconescu, casnică

"În anul 1986 mi-a ars casa și am primit un apartament în CUG. În 1993 mi s-a luat apartamentul. Am copii, am făcut cerere și am primit o hotărîre pentru 2653 de metri pătrați. Casa am reconstruit-o în '94 și tot de atunci umblăm după titlul de proprietate pe care nu l-am obținut. Mutație nu avem acolo. Doi dintre băieți trebuie să plece în armată și nu știu unde vor primi ordinul de încorporare. Ce putem face dacă nu ni se dă dreptate? Umblăm să ne facem mutatie la vechea adresă, dar nu putem. Odată, mi-a iscălit domnul primar și a dat dispoziție ca pînă seara să primesc titlul de proprietate. Nu mi s-a dat. Am mai fost în audientă de nenumărate ori, pînă a ajuns o doamnă, nu știu cum îi spune, să mă facă nebună. Nu mai știu la cine să mă mai duc. Sase copii am la școală și trăim numai din alocatii. Asa am ajuns! Am muncit 20 de ani, dar nu am nici un fel de pensie".

Ion Ciubotaru, maistru chimist

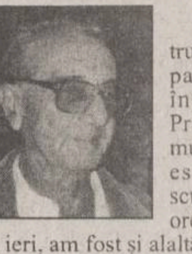

"Sînt aici pentru a plăti taxa de parcare; parcare închiriată de la Primărie. Programul de la casierie este extrem de scurt; numai două ore pe zi. Am fost și ieri, am fost și alaltăieri, cozile sînt enorme. Am venit la zece fără un sfert și mi s-a spus să aștept pînă la zece. Cînd am revenit, după o tigară, la rînd erau douăzeci, treizeci de oameni. Am pierdut două zile pentru o taxă de parcre de 18 mii lei".

Adrian Socol, medic

"Am o problemă cu autorizatia de construcție. Toate actele necesare sînt făcute, s-a întocmit și un proiect care a fost respins de Consiliul local, cu toate că Comisia de urbanism în principiu a fost de acord. Am renuntat să modernizăm terasa de la Rîpa Galbenă. Acum, problema pe care o avem este un contract pe terasă care durează din luna mai pînă în septembrie. Umblătură și iarăși umblătură. Nu s-a știut unde se aflau actele, am fost trimis la RA CITADIN, iar cei de acolo mi-au spus că s-a înființat un nou serviciu. Vreau să spun că pînă la sfîrșitul lui august eu nu știam cît am de plătit, ca, acum, să aflu că ar fi vorba de vreo 13 milioane. Trebuie să se facă proces verbal că nu am autorizatie de functionare pe terasă, dar de fapt această autorizatie există, dar nu mi se eliberează decît în momentul în care achit taxa".

Ana Brîndușa, operator chimist

"Problema mea este legată de un spațiu pe care am o tonetă. Am fost la domnul primar, unde am găsit întelegere, cu toate că nu se mai fac schimbări de pe o societate pe alta. Acum aștept răspunsul. Fiind un caz mai special, domnul primar m-a înteles".

C.M., mecanic de locomotivă

"Domnule, eu am sesizat și în scris Direcția Sanitară, Poliția Sanitară, am depus act și la Primărie despre problemele din strada Arhitect Berindei. Este o persoană care detine local pentru nunti și nu are canalizare. Noaptea, cînd plouă, sau chiar și ziua, scoate cu căldarea mizeria din WC și-o aruncă pe drenările făcute cîndva. Acolo nu se poate sta afară. Am sesizat în toate părțile. Nu numai eu sînt nemultumit. Pe strada V.A. Urechea sînt locatari care au canalizarea făcută din curte direct în apa Nicolina. Toată mizeria merge în acest rîu. Acum sînt la Primărie pentru treaba asta. Am fost înscris marți în audientă, am mai fost o dată, dar m-a fugărit primarul, iar acum vreau să mă înscriu pentru martea viitoare".

A consemnat Petru IOSIPESCU

ROMIL SERVICE SRL dealer autorizat FIAT
Cu ocazia SAB '98
CADOU SPECIAL
10.000.00 lei
sau 2.000 DM
pentru cei ce achiziționează un
FIAT BRAVA
16 valve
pe perioada lunii septembrie
IAŞI Bd Tudor Vladimirescu nr.4
tel. 032-213230; 032-216800; 032-232665; 094-645286

Societatea Comercială de Turism
MOLDOVA SA Iași
Str. Anastasie Panu 29
scoate la concurs postul de
economist
la compartimentul financiar contabilitate.
Concursul va avea loc în ziua de 1.10.1998, ora 9,00.

Condiții de participare:
- studii economice superioare în specialitatea finanțe contabilitate
- vechimea minimă 3 ani
- cunoștințe operare PC
- vîrsta maximă 40 ani

Relații la telefon 142641

COMTEX
Rețea de distribuție produse
nealimentare !

COOPERATIVA DE CREDIT BANCA POPULARĂ
"MINERVA"
vă oferă începînd cu data **19.08.1998** următoarele dobînzi pentru depunerile la termen:
1 lună ... 53% pe an
3 luni ... 55% pe an
6 luni ... 57% pe an
12 luni ... 59% pe an
Relatii suplimentare la sediul din strada Costache Negri nr. 10 (în spatele Halei Centrale), tel. 143.000.

IIRUC SERVICE
Sucursala 35 Moldova Iași
Str. N. Iorga nr. 30, Bl. Z 4; Cod poștal 6600
Tel./Fax: 032/234242; Tel.: 032/130712, 133300, 130302
E-mail: iasi@iasi.iiruc.ro
RISOGRAPH * 130 copii/minut * multiplicare color
* alimentare automată cu documente
* garanție 12 luni sau 1.500.000 copii
SE ASIGURĂ CONSUMABILE ȘI PIESE DE SCHIMB!
IIRUC comercializează și asigură garanție pentru:
* case de marcat CARAT 1500 *
* cîntare electronice * mașini de scris electronice OPTIMA *
* birotică * echipamente COMPAREX * copiatoare și faxuri TOSHIBA *

FOREST TRADING '93
IMPORTATOR DIRECT
PAL,PFL,BANDĂ
MELAMINATE
ACCESORII MOBILIER;CANTURI PVC
BUCUREŞTI,
STRADA KEPLER 41,
TEL: 210.26.43; 210.39.16; FAX: 210.24.80
CONSTANȚA,
BULEVARDUL MAMAIA 190
TEL: (041)543.616
GSM: 092.382.545

NOUTĂȚILE ZILEI

Pleșu afirmă că nici o școală românească din Ucraina nu a fost închisă

Șeful diplomației române, ***Andrei Pleșu***, a declarat ieri că nici o școală românească din Ucraina nu a fost închisă pînă acum. ***"Există doar riscuri, care nu s-au materializat"*** a spus el, afirmînd că autoritățile de la Kiev au dat garanții României că școlile la care învață minoritatea română din Ucraina nu vor fi închise. Pleșu spune că una dintre cauzele problemelor pe care le au românii din Ucraina este existența mai multor facțiuni ale acestei minorități, ai căror lideri își dispută supremația. Astfel, potrivit lui Andrei Pleșu, șeful Uniunii Moldovenilor din Ucraina, a solicitat înlocuirea limbii române cu limba moldovenească. Ministrul român de Externe a calificat drept "supralicitări" afirmațiile unor parlamentari și cotidiane privind închiderea unor școli ale minorității române din Ucraina.

S-a înjumătățit tariful pentru avort

Ministrul Sănătății, ***Hajdu Gabor***, a hotărît, pe baza propunerilor primite din partea comisiei de specialitate, ca prețul întreruperilor de sarcină să fie redus la jumătate, a declarat, ieri, ***Călin Alexandru***, purtătorul de cuvînt al ministerului. Potrivit ordinului emis de ministrul ***Francisc Baranyi***, pe 23 iulie a.c., privind majorarea tarifelor la prestațiile medicale la cerere, unitățile sanitare de obstetrică-ginecologie au dublat prețul avorturilor de la 60.000 de lei, la 120.000 de lei. Medicii au atenționat că perceperea unui tarif de 120.000 de lei le-ar putea determina pe unele femei să recurgă la aplicarea metodelor empirice pentru întreruperea sarcinilor, folosite înainte de 1989.

Basarabenii cu dublă cetățenie trebuie să aleagă

Președintele Lucinski a cerut Parlamentului să adopte o lege prin care să poată fi retrasă cetățenia moldovenească celor care nu renunță în termen de șase luni la a doua cetățenie. În ultimii șapte ani, cîteva sute de mii de moldoveni au obținut cetățenie română, ucraineană sau rusă. România, Rusia și Ucraina acceptă dubla cetățenie. Președintele Parlamentului moldovean, ***Dumitru Diacov***, susține că legislația în vigoare în Republica Moldova precizează că ***"nu există cetățenie dublă". "Un cetățean care își ia cetățenia altui stat trebuie să o refuze pe cea moldovenească"***, afirmă Diacov. Interzicerea dublei cetățenii a fost lansată pentru prima dată de socialiști și comuniști. Aceștia au acuzat România de asimilare forțată a Republicii Moldova.

Cine poate da admitere la Academia Diplomatică

Ministrul de Externe, ***Andrei Pleșu***, a declarat ieri că Academia Diplomatică va începe să funcționeze de la 1 noiembrie sub forma unei școli postuniversitare. Examenele de admitere se vor ține în octombrie, candidații fiind admiși în concurs numai dacă au sub 30 de ani și au absolvit o facultate cu media minimă 9. În același context, ministrul de Externe a admis că nu a restructurat secțiunea administrativă a MAE, pe care a caracterizat-o ca "parazitară" și "greu de controlat". ***"Nici o pernă nu se poate schimba într-o ambasadă din străinătate fără a fi cumpărată la București și transportată de un om de încredere"***, a spus șeful diplomației.

Constantinescu i-a făcut cu ou și cu oțet pe liderii țărăniști

■ el a criticat dur ultimile acțiuni politice ale lui Victor Ciorbea ■ președintele a cerut țărăniștilor să-l sprijine pe Radu Vasile ■ totodată, el a numit ideile lui Gavril Dejeu "stîngiste" ■ "Persoanele care nu se vor afirma în viața politică nu trebuie să-și facă iluzii în privința prezenței pe liste la viitoarele alegeri" le-a mai spus el ■

Președintele Emil Constantinescu pare să-și fi întors privirea de la Victor Ciorbea și, totodată, de la aripa radicală din PNȚCD pe care acesta o reprezintă

Între ***Emil Constantinescu*** și ***Victor Ciorbea*** a intervenit divorțul definitiv. Cîndva copilul de suflet al președintelui, fostul premier s-a depărtat din ce în ce mai mult de Constantinescu după ce a fost înlăturat din funcție. Ciorbea nu a putut să-i ierte ocrotitorului său compromisul făcut cu Partidul Democrat, care s-a soldat cu marginalizarea în PNȚCD și l-a determinat să renunțe la demnitatea de premier. Cum de neiertat i se par atacurile președintelui la adresa Alianței Civice, formațiune căreia Constantinescu îi datorează ascensiunea politică. Președintele numea cu ceva timp în urmă formațiunea condusă de ***Ana Blandiana "club al frustraților"***. Alianța Civică adăpostește în acest moment adversari dintre cei mai aprigi ai președintelui și amicii cei mai apropiați ai lui Ciorbea. Nu întîmplător, la întîlnirea de marți seara dintre parlamentarii PNȚCD și Emil Constantinescu, acesta din urmă a spus că Victor Ciorbea dovedește că este "frustrat" atunci cînd critică actualul Executiv. Ca un semn al schimbării de atitudine a președintelui, celor din fruntea PNȚCD li s-a cerut să-l sprijine ferm pe ***Radu Vasile***. Fostul și actualul premier nu au fost prezenți la întîlnire.

Președintelui i-a venit mintea de pe urmă. El a constatat - așa cum o făcea și Radu Vasile în prima parte a anului - că atît în prezent, cît și în viitor, PNL și PD sînt partidele cele mai apropiate de țărăniști. Constantinescu a susținut că, probabil, nici la viitoarele alegeri CDR nu va reuși să obțină o majoritate de peste 50% și va fi nevoit să se alieze cu alte partide. Șeful statului a apreciat că atît presa, cît și foștii ofițeri de Securitate, îi manipulează pe liderii țărăniști pentru a intra în conflict cu PD. În cadrul discuțiilor de la Palatul Cotroceni, Constantinescu le-a cerut parlamentarilor PNȚCD să voteze ordonanța privind învățămîntul pentru minorități în forma stabilită de liderii coaliției. Deși președintele a afirmat că are, de mult timp, o relație bună cu ***Gavril Dejeu***, a respins cererile acestuia ca economia să fie subvenționată, apreciind că acestea sînt idei "stîngiste". **(Adrian CIOFLÂNCĂ)**

Președintele s-a apucat de organizarea PNȚCD

Tonul ferm folosit de Constantinescu în discuțiile cu parlamentarii PNȚCD este cauzat cu siguranță de perspectiva viitoarelor algeri. Actualul președinte realizează că în prezent nu are un partid performant pe listele căruia să candideze pentru un al doilea mandat. De aceea nu s-a ferit să critice sever activitatea politică a PNȚCD. El s-a arătat nemulțumit că PNȚCD nu reușește să-și construiască o imagine adecvată și nici să răspundă atacurilor la adresa liderilor săi, dînd dovadă de lipsă de solidaritate. În opinia președintelui, PNȚCD trebuie să fie mai activ și mai ofensiv în crearea propriei imagini. Constantinescu a sesizat că țărăniștii nu-și îndreaptă criticile asupra opoziției, respectiv PDSR, ci preferă să-și atace partenerii sau să se atace între ei. Adresîndu-se parlamentarilor, el a arătat că persoanele care nu se vor afirma în viața politică nu trebuie să-și facă iluzii în privința prezenței pe liste la viitoarele alegeri.

Președintele a mai spus că unii țărăniști dovedesc o mentalitate de stînga cînd se bat pentru a impune "șefuleți" în anumite structuri, în loc să se manifeste ca un partid cu mentalități moderne. Referindu-se la contractul cu Bell-Helicopters, Constantinescu a menționat că, în primul rînd, contractul reprezintă un import de înaltă tehnologie care va menține în țară tinerii specialiști. El a atras atenția că firma americană este plasată în elita tehnologiei și că realizarea acestui contract va antrena dezvoltarea pe orizontală a economiei.

Al doilea asalt împotriva lui Clinton

Casa Albă se confruntă cu o nouă criză. Republicanii fac presiuni pentru difuzarea mărturiei președintelui Clinton în fața marelui juriu, pe canalele televiziunii americane publice. Americanii ar putea urmări banda video care, potrivit relatărilor, îl prezintă pe Clinton iritat și sfidător în timp ce se chinuia să facă față întrebărilor referitoare la legătura extraconjugală cu Monica Lewinsky. Difuzarea acestei casete va constitui o nouă sursă de probleme pentru Clinton, care a refuzat să răspundă la anumite întrebări, în opinia sa prea personale.

Democrații au respins ideea difuzării interogatoriului care a durat patru ore, însă republicanii au afirmat că este important ca americanii să decidă singuri dacă, după cum a susținut procurorul independent ***Kenneth Starr***, Clinton a mințit în fața marelui juriu. Problema spinoasă a difuzării casetei video urmează să fie supusă atenției în fața Comisiei Judiciare a Camerei Reprezentanților, astăzi. Caseta ar putea fi obținută la scurt timp după această procedură. Democrații, aflați în minoritate în Comisia judiciară a Camerei Reprezentanților, au spus că difuzarea casetei cu mărturia președintelui ar fi un act nedrept față de Clinton, singurul martor înregistrat pe bandă video. Jurații au urmărit mărturia pe un circuit TV închis, pentru care s-au luat măsuri de securitate extraordinare pentru a împiedica interceptarea electronică a depoziției. Judecătorii care au avut acces la mărturia lui Clinton au spus că acesta a avut unele ieșiri necontrolate cînd i s-au cerut amănunte detaliate despre aventurile sexuale cu ***Monica Lewinsky***. De cîteva ori, Clinton pare luat pe nepregătite de o întrebare, sforțîndu-se să răspundă, spun judecătorii. De fiecare dată cînd a fost presat să dea mai multe detalii, Clinton s-a mulțumit să răspundă după rețeta pregătită de avocații săi referitor la natura sexuală a relației pe care a avut-o cu ***Monica Lewinsky***.

Oficialii de la Casa Albă sînt îngrijorați că difuzarea casetei ar putea afecta imaginea pe care Clinton și-a construit-o cu atenție în ultimele două săptămîni, cerîndu-și frecvent scuze publice pentru relația "nepotrivită" pe care a întreținut-o cu fosta stagiară de la Casa Albă.

Va fi ecranizat best-sellerul lui Starr?

Americanii care nu au citit raportul Starr pe Internet au putut să îl cumpere din librării, la numai patru zile după ce a fost făcut public. Cititorii americani au de ales între două ediții care oferă textul integral al raportului la un preț de 10 dolari și răspunsul Casei Albe însoțit o analiză realizată de analiștii politici de la cotidianul ***"Washington Post"***. Pe piața americană a apărut și o a treia ediție a raportului, realizată de data aceasta de casa editorială Pocket Books. De mai multe zile, responsabili ai Casei Albe nu ascund faptul că președintele Clinton încearcă să-și consolideze echipa de apărători, pentru a împiedica deschiderea unei proceduri de destituire din partea Congresului.

Angela Similea, acuzată de sechestru asupra nepotului

■ nora acesteia a acuzat-o că i-a sechestrat fiul de trei ani, care este nepotul cîntăreței ■ ea a fost chemată, pentru luni, la Parchet ■

Angela Similea se va prezenta luni, 21 septembrie, la Parchetul General, a declarat ieri mama cîntăreței, ***Gherghina Similea***. Ea a fost convocată în urma unei reclamați făcute de nora ei, ***Bianca Toma***, care susține că ***Angela Similea*** **(foto)** i-a sechestrat băiatul, Jan Cristian Hilgen, de trei ani. Sorin Hilgen, fiul acesteia, căsătorit cu Bianca Toma din 1994, a intentat divorț în acest an, prima înfățișare în cadrul procesului urmînd să aibă loc pe 25 septembrie. În luna mai, înainte de a pleca în SUA, ***Sorin Hilgen*** i-a încredințat Angelei Similea cei doi copii pe care îi are cu Bianca Toma, băiatul Jan Cristian Hilgen (3 ani) și fetița Grace (1 an), susține Gherghina Similea. După cîteva luni, Bianca Toma i-a cerut Angelei Similea să-i restituie copiii, dar aceasta din urmă nu a vrut să o facă. Totuși, Bianca Toma, ajutată de tatăl ei, a reușit să o smulgă din brațele Angelei Similea pe fetița Grace, nu însă și pe fratele ei, a declarat Gherghina Similea.

Minerii zgîlțîie scaunul de lider pe care s-a cocoțat Miron Cozma

■ el este contestat chiar de sindicaliști din fieful său, Valea Jiului

Proaspăt ieșit din pușcărie, ***Miron Cozma*** pare că și-a regizat o intrare în forță pe scena luptei sindicale: a lovit dur în principalul său contracandidat la șefia tuturor organizațiilor sindicale miniere, ***Marin Condescu***, și, în mai puțin de o zi de grevă, a obținut fonduri de 30 miliarde de lei pentru plata salariilor restante la RAH Petroșani. Însă, dincolo de succesul în conducerea minerilor din Petrosani, Miron Cozma trebuie să facă față, acum, concurenței celor care au condus sindicatele în perioada cît el s-a aflat în arest. Pe lîngă conflictul cu Marin Condescu, Cozma are doi noi adversari: minerii din Paroșeni și Comănești. Primii l-au acuzat, ieri, că a declanșat greva generală din 14 septembrie doar pentru a demonstra minerilor că a revenit în forță în fruntea sindicatului. ***Romeo Beja***, președinte al Sindicatului Minier de la Paroșeni, consideră că alegerea lui Cozma la actualul congres al Confederației Sindicatelor Miniere din România (CSMR) s-a făcut prin trucarea alegerilor, reprezentanții minerilor fiind sfătuiți cum să voteze ca să nu-și piardă propriile privilegii. ***"Cozma vrea să facă ordine doar cu cei care nu se pleacă în fața lui"***, a spus el. Beja consideră că Miron Cozma nu ar avea ce căuta într-o funcție de conducere din sindicat, deoarece are cazier și este membru în conducerea unui partid politic, ceea ce ar contraveni prevederilor art. 9 din Legea sindicatelor. Tot ieri, și minerii de la Comănești s-au delimitat de Cozma. ***"Dacă acum Cozma se crede președintele minerilor din România, este treaba lui. Noi, cei din Comănești, nu cred că vom avea vreo legătură cu el. Dacă celelalte sindicate vor fi reprezentate de el, treaba lor. Noi nu-l recunoaștem ca președinte"***, a afirmat liderul sindical de aici. **(Marian PASCU)**

FAZA ZILEI

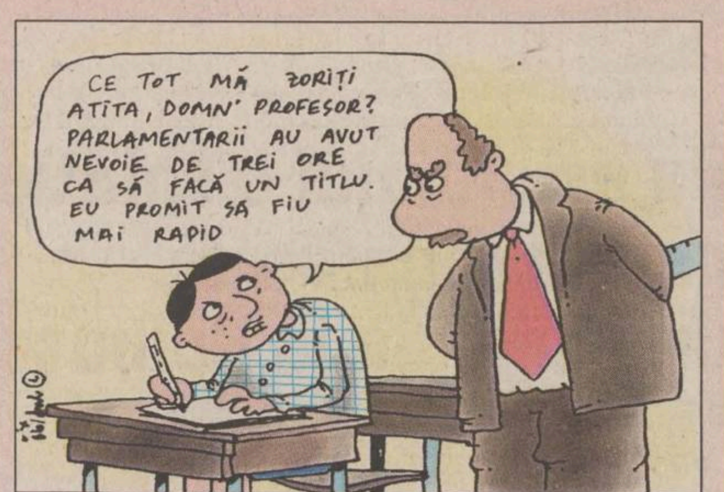
CE TOT MĂ ZORIȚI ATITA, DOMN' PROFESOR? PARLAMENTARII AU AVUT NEVOIE DE TREI ORE CA SĂ FACĂ UN TITLU. EU PROMIT SĂ FIU MAI RAPID

În trei ore și jumătate de dezbateri furtunoase, parlamentarii au reușit să adopte doar titlul "Legii lui Ticu"

Ieri, comisiile reunite de apărare și juridică din Senat și Camera Deputaților au început dezbaterile asupra proiectului de lege pentru accesul la dosarele fostei Securități. Din păcate, deși proiectul este dezbătut de aproape un an și jumătate, primul pas concret a fost făcut ieri, cînd parlamentarii prezenți au reușit, după trei ore și jumătate de discuții aprinse, să adopte titlul legii, precum și, parțial, preambulul acesteia. Legea ajunsese pînă la ultimul articol, în sesiunea anterioară, însă forma respectivă a fost abandonată în mare măsură, din cauza altor proiecte depuse între timp. **(Radu BASARAB)**

O fundație românească cere autonomia Ardealului

■ "Europa se termină la Brașov", afirmă, printre altele, membrii acesteia în manifestul de acțiune difuzat ieri

Recent înființata fundație PRO TRANSILVANIA, cu sediul la Cluj-Napoca, și-a propus, prin statut, "renașterea valorilor spirituale pur ardelene". Președintele Fundației, Sabin Gherman, realizator la TVR Cluj, spune că principalul scop al acesteia este combaterea centralismului birocratic impus de București. Sabin Gherman susține că ideea autonomiei administrative a Ardealului are o puternică susținere politică, chiar dacă, momentan, neexprimată public și că, în scurtă vreme, acest subiect va deveni o miză politică majoră. Cei douăzeci de membri fondatori ai fundației PRO TRANSILVANIA se delimitează de orice fel de interpretări etnice care s-ar putea da inițiativei lor. Aceștia au difuzat ieri un manifest, intitulat "M-am săturat de România", în care, printre altele, afirmă: "Guvernul a avut grijă să aloce Bucureștiului o sumă mai mare decît a întregului Ardeal (...) M-am săturat să-mi fie rușine. De aceea, prietenilor mei din vest le spun că sînt din Transilvania. Altă țară (...) N-au învățat nimic de la unguri, n-au învățat nimic de la austrieci, n-au învățat nimic de la nemți. Poate de aceea Europa se termină pe undeva pe lîngă Brașov." **(Adrian SUCIU)**

Sabin Gherman, fondatorul "Pro Transilvania"

Dăianu se menține împotriva contractului cu Bell Helicopter

Daniel Dăianu, ministrul Finanțelor, își menține poziția față de contractul cu Bell Helicopter. El a declarat, ieri, că prin plata în lei a unei părți din cheltuielile aferente proiectului, datele fundamentale ale acestuia nu se schimbă, deoarece, conform legislației în vigoare, toate plățile pe teritoriul României se fac în monedă națională. ***"Problema principală rămîne - cît se plătește și nu cui se plătește"***, a arătat Dăianu. În urma discuțiilor de marți, dintre premierul ***Radu Vasile*** și reprezentanții companiei Bell Helicopter, s-a convenit ca o parte a cheltuielilor necesare realizării proiectului Cobra să fie efectuate în lei, iar o parte în valută. Din valoarea totală a proiectului IAR Ghimbav - Bell Helicopter, de 1,4 miliarde dolari, circa 600 de milioane de dolari reprezintă valoarea cheltuielilor ce vor fi făcute în lei, între societățile comerciale din România. Restul sumei de aproximativ 800 milioane dolari va trebui să fie atrasă de pe piețe internaționale de capital.

Octavian și Daniel
iți oferă un inel
NORD EST Radio
Astăzi, la Buzduganul de seară, jucăm cu un inel de 250.000 de lei pe masă
Cîștigă cu "CipZ" la Radio Nord Est

VECTRA - Utilaje frigorifice
IAȘI - Supermarket ALDO (în spatele Tribunalului) - 032/116934; 032/217599
VINDE:
* vitrine frigorifice verticale și orizontale;
* lăzi frigorifice, congelatoare și refrigeratoare
* camere frigorifice de orice dimensiuni
* agregate frigorifice
* mașini de făcut înghețată (pentru abatoare)
* rafturi pentru magazine
UTILEAZĂ camere frigorifice
ASIGURĂ service pentru utilaje frigorifice

sc DANSOR srl Iași
Agfa
- prelucrări foto automate
- execuție și developări AZOMUREȘ
- comenzi la domicilui
- reproduceri foto alb-negru și color
- copieri diapozitive și negative
- developări diapozitive
- verificări aparate foto
Adresa noastră:
magazin "MOLDOVA" - parter
Program:
Zilnic: 8 - 20
Sîmbăta: 8 - 15
Duminica: 8 - 13

FITINGURI (racorduri pentru țevi)
negre, zincate, ș.a.
la *cele mai* mici prețuri !
Depozitul din Iași: str. Sărăriei 155,
tel./fax: 032-234282
luni-vineri: 8.00-18.00;
sîmbătă: 9.00-13.00
S.C. TIMARK S.R.L.
Str. Sărăriei
155
Str. 1907
Str. Lascăr Catargi

Monitorul
centre de
Mică Publicitate

Monitorul
str. Smîrdan 5
tel. 144 577

Flora
str. V. Lupu 110
tel. 175 094

Materna

Vama Veche
interior Magazin
Sometchim SA

E.M.I.
Bd. Independenței
tel. 117 530

Rodipet
Piața Unirii
tel. 104 207

Rodipet
Piața M. Eminescu

Ario
Bd. Păcurari 142
tel. 163 928

Elgina
Bd. Alex. cel Bun 44
tel. 152 070

Original
Dacia,
str. Vitejilor, bl. 3SD8
tel. 250 897

1001 Articole
Podu Roș
Metalo - Chimice SA
tel. 130 750

C.M.V.
Complex
Podu de Piatră
tel. 135 598

Copou
Cinema Copou
tel. 145 738

El Roxi
C.U.G.
tel. 221 291

Avallon Music
Tg. Cucu
(blocul cu coloane)
tel. 175 838

ADMITERE '98
Universitatea "Petre Andrei"
Str. Gavril Muzicescu, nr.6, Tel./fax.: 032-210474
FUNDAȚIA ACADEMICĂ "PETRE ANDREI"

Facultatea de Drept:
Număr de locuri: 150 (zi); 100 (ff);
Înscrieri: 14-19 Septembrie;
Probe concurs: Istoria Românilor, Limba Română (scris);
Examen de admitere: 21 Septembrie.
Tel./fax. 032/210333

Facultatea de Economie (specializarea Finanțe-Contabilitate):
Număr de locuri: 150 (zi); 100 (ff);
Înscrieri: 14-19 Septembrie;
Probe concurs: Economie politică, Matematică (scris);
Examen de admitere: 22 Septembrie.
Tel./fax. 032/215944

Facultatea de Psihologie și Asistență Socială:
Număr de locuri: 120 (zi);
Înscrieri: 14-21 Septembrie;
Probe concurs: Psihologie, Biologie (scris);
Examen de admitere: 23 Septembrie.
Tel./fax. 032/210474

Facultatea de Științe Politice:
Număr de locuri: 100 (zi), 50 (ff);
Înscrieri: 14-22 Septembrie;
Probe concurs: Filosofie, Istoria Românilor sau Logică (scris);
Examen de admitere: 24 Septembrie.
Tel./fax. 032/210474

NE Nord Est
dealer autorizat CONNEX GSM
puncte de vînzare
la magazinul MATERNA
și sediul cotidianului
MONITORUL
pînă la
17 octombrie
CONECTARE gratuită
Telefon 144577

JOI
17 septembrie 1998
Inclus în nr. 219

Monitorul
Sport

Secţiunea
B
Sport, timp liber, programe TV

Doar steaua lui Adi Ilie a strălucit

■ *Steaua - Valencia 3-4 (1-2), în turul întîi al Cupei UEFA* ■ *relatare de la Bucureşti, de la trimisul nostru special, Lucian Minuţ* ■

Au marcat: Lincar ('29), Roşu ('60), Dumitrescu ('84), respectiv Ad.Ilie ('12, '25) şi Angulo ('75, '86). Cartonaşe galbene: Dumitrescu, Baciu, Lincar, Belodedici, Militaru / Schwarz, Ad. Ilie, Djukic; Cartonaş roşu: Schwarz('21).

A arbitrat elveţianul Urs Meier.

Steaua: Tene - Reghecampf ('46 Dănciulescu), Belodedici, Baciu, Miu - Militaru, Lincar, Dumitrescu, Roşu - Lăcătuş, Şerban ('73 Luca).

Valencia: Canizares - Bjorklund, Roche, Djukic - Angulo, Mendieta, Milla ('89 Farinos), Schwarz, Carboni - Claudio Lopez, Ad. Ilie ('69 Gabi Popescu).

Laurenţiu Roşu a reuşit, în sfîrşit, să înscrie într-o cupă europeană

Incontestabil, partida de marti seara din Ghencea a fost spectaculoasă şi imprevizibilă, mai ales prin desele răsturnări de situaţie consemnate pe tabelă. Dar rezultatul final nu dă nici de doi bani speranţă de calificare militarilor. Deşi au jucat 70 de minute cu un om în plus, steliştii n-au reuşit să se impună, măcar din două motive: mai întîi, datorită bulevardelor din apărare şi apoi datorită faptului că n-au fost în stare să facă ambele faze ale jocului, atac şi apărare, aşa cum se cuvine. O dată cu eliminarea lui Schwarz, conducînd cu 1-0, oaspeţii n-au avut de ales decît cantonarea în propria jumătate de teren. În plus, elevii lui Claudio Ranieri au acţionat bine pe contraatac, acolo unde lansările lui Mendieta şi acţiunile purtate de rapizii şi tehnicii Lopez şi Ad. Ilie au fost susţinute de jucătorii de bandă Angulo şi Carboni. În replică, Steaua a părut că deţine mai mult controlul, prin posesia superioară a balonului, dar în prima repriză s-a temut nejustificat să atace. Repriza secundă a scos o altă Stea de la vestiare: Miu a trecut pe dreapta, Militaru i-a luat locul, iar Dănciulescu a întărit atacul. Presiunea părea evidentă, dar a ieşit la suprafaţă eterna problemă a Stelei de azi, apărarea, care a gafat deseori. Desigur, au contat absenţele lui Matei şi Răchită, dar asta nu justifică modul în care Lopez şi mai ales Adi Ilie au făcut şvaiţer din defensiva militară. Şi dacă Adrian a strălucit, ieşind din clinciuri imposibile, omologul său de la Steaua - Ilie Dumitrescu - a fost un anonim

La Valencia, Steaua trebuie să cîştige la două goluri diferenţă, sau să aibă unul avans la un scor mai "consistent", lucru care pare incredibil. Cînd antrenorul Ranieri aprecia la conferinţa de presă că şansele sînt acum egale, în sală s-a stîrnit rumoarea. Peste ineditul şi galantomania acestei replici, se poate reflecta doar ironia, pe care expresia feţei n-a trădat-o.

"Lippi" din Ghencea, domnu' Reghecampf şi domnu' Miu

După meci, Mihai Stoichiţă a spus: ***"A fost un meci care a plăcut, dar care mă face să-mi caut alţi jucători pentru apărare. Nu se poate face marcaj cu domnul Reghecampf şi cu domnul Miu. Sînt nevoit tot timpul să sacrific jucători din atac pentru faza defensivă. Este inadmisibil ca o echipă care a jucat bine să primească patru goluri. Deocamdată nu se poate schimba foarte mult, dar în perioada de transferări din noiembrie vom aduce alţi fundaşi. Nu va fi pus nimeni pe lista de transferări, dorim să mai aducem jucători pentru a mări concurenţa"***.

Replica lui Claudio Ranieri: "***A fost o partidă frumoasă, dar care s-a disputat pe un teren foarte dificil. Am reuşit să marcăm în debutul partidei, ceea ce ne-a dat mai multă încredere şi ne-a sporit agresivitatea. Mi-a plăcut cum joacă Steaua, o echipă care caută tot timpul să marcheze. Noi am jucat mai mult pe contraatac, deoarece nu puteam altfel în 10 oameni. Am învins noi, dar putea să cîştige şi Steaua. Cred că acum şansele de calificare sînt egale, 50-50 la sută"***.

Claudio Ranieri a fost rugat la conferinţa de presă să-şi spună părerea despre jucătorii români pe care îi are în lot. Despre Adrian Ilie, el a afirmat că îl cunoaşte toată lumea şi nu mai are nevoie de prezentare. Ranieri a precizat că i-a spus lui Adi la pauză să dea tot ce poate, după care să ceară să fie schimbat. Despre Gabi Popescu, tehnicianul italian a afirmat că acesta are calităţi foarte bune, de care Valencia are nevoie, dar trebuie să intre în ritmul echipei. Sabin Ilie, care a suferit o accidentare la începutul perioadei de pregătire, este apreciat şi el de Ranieri. "***Sînt foarte mulţumit de el şi va avea posibilitatea să prindă prima echipă***", a adăugat antrenorul Valenciei.

Becali a dat în mintea lui Jean Pavel

Întîlnirea dintre Reghecampf şi Adrian Ilie a fost un duel inegal

■ Forţele de ordine angajate au depăşit orice record precedent. Barajele din jurul complexului sportiv, pe o rază de cîteva sute de metri, severele percheziţii corporale la intrarea în stadion, iată măsurile pregătite a preîntîmpina incidentele. ■ Galeria stelistă şi-a vărsat amarul pe lidera campionatului, Dinamo, după ce poliţiştii le-au confiscat o serie de "materiale". Ca formă de protest, izolarea în partea de sus a peluzei a dat peste cap o parte din programul stabilit, din care evidenţiem desfăşurarea unui imens steag roş-albastru cu sigla "Dialog" ■ Înainte de meci, cînd jucătorii Valenciei se aflau la încălzire, Sabin Ilie a fost solicitat să salute galeria stelistă şi acesta a dat curs invitaţiei în aplauzele publicului. ■ La masa presei, plină ochi, s-a stat şi cîte doi pe scaun, sau cu prietenele pe genunchi. Printre ziarişti, o serie de figuri cunoscute: ex-tenismanul Ilie Năstase, cîntăreţul Adrian Enache, senatorul Nicolae Dide, precum şi multe blonde cu ochii în soare (reflectoare) ■ Tot acolo a stat şi observatorul partidei, croatul Josip Cop, flancat de arbitrul Florin Chivulete ■ Semiobscuritatea din debutul reprizei secunde a determinat formarea în teren a unui staff ad-hoc: observator, arbitri, antrenori, preşedinţi şi generali. Consultările au durat circa 10 minute. ■ La finalul jocului, într-una dintre loje, Viorel Păunescu privea în gol. Două separeuri mai încolo, impresarul Ion Becali se producea (cu gesturi de maidan) în faţa unui grup de spectatori, care continuau festivalul început sîmbătă, pe "Dinamo". La ieşire, flancat de cîtiva agenţi de pază, a explicat că se adresase unei singure persoane, cunoscută. ■ Frăţiorul său mai mic, Victor, a ieşit urmat îndeaproape de tizul Piţurcă (normal, nu?), care n-a scăpat ocazia să schimbe cîteva cuvinte cu Mădălina Manole, "fata cu părul de foc", prezentă şi ea. ■ Antrenorul Mihai Stoichiţă s-a oferit să traducă explicaţiile lui Ranieri la conferinţa de presă. Unii au comentat, ironic, că tehnicianul stelist şi-a găsit un "job", în caz de... ■

PANORAMIC

Se pregătesc transfuzii în Copou?

Nemulţumită de modul în care sînt acoperite toate posturile, conducerea FCM Poli se gîndeşte serios să reîmprospăteze lotul de jucători în preconizatul "mercato di riparazioni" care va avea loc în timpul turului. Cum cu banii s-a ajuns aproape de fundul sacului, privirile se îndreaptă în primul rînd spre jucătorii tineri care au fost împrumutaţi la începutul sezonului la alte echipe şi spre cei ieftini, de perspectivă. Astfel, revenirea de la Botoşani a lui Gavrilescu şi Ilie precum şi a buzoienilor de circumstanţă Onuţ şi Ancuţa sînt destul de probabile. Totodată, este foarte posibil ca privirile să se îndrepte şi spre eşaloanele inferioare, existînd unii jucători care vor fi urmăriţi în vederea transferării la Poli. Apoi, mai există şi varianta ca probabilul transfer al lui Matincă să aducă în vistieria ieşeană fondurile necesare aducerii altor jucători cu nume.

La ora actuală, în Copou se află deja un fundaş central puternic, vasluianul Bicihir, care este testat în aceste zile de conducerea tehnică în vederea acoperirii găurilor din defensivă. **(Ovidiu MINEA)**

Doar jucători din campionatul intern la meciul cu Moldova

În şedinţa Comitetului Executiv al Federaţiei Române de Fotbal (FRF), care va avea loc vineri, începînd cu orele 11.00, vor fi definitivate loturile României de seniori şi tineret, în vederea meciurilor amicale cu Moldova. Echipele reprezentative ale României vor fi alcătuite exclusiv din jucători care activează în campionatul intern, se arată într-un comunicat al FRF. Meciurile cu selecţionatele Moldovei se vor desfăşura miercuri, 23 septembrie, ora 14.00, la Speia (50 de kilometri de Chişinău) - partida formaţiilor de tineret - respectiv de la ora 20.30, la Chişinău - meciul echipelor de seniori.

Burruchaga şi-a anunţat retragerea

Fostul internaţional argentinian Jorge Burruchaga, membru al echipei campioane mondiale în 1986 în Mexic, a pus capăt carierei sale, notează presa argentiniană de marţi. "După plecarea mea de la Independiente, în iunie, în ciuda ofertelor din partea mai multor cluburi, am luat decizia de a mă opri, pentru a mă consacra familiei", a declarat fostul mijlocaş al echipelor franceze Nantes şi Valenciennes. "Burru", care va împlini 36 de ani pe 9 octombrie, are 59 de prezenţe la echipa naţională a Argentinei şi a fost vicecampion mondial în 1990 în Italia. Transferat în 1992 de la Nantes la Valenciennes, el a fost anchetat în iulie 1993 pentru "corupţie pasivă", apoi condamnat în 1995 la şase luni de închisoare cu suspendare, în urma meciului Valenciennes - Marseille din mai 1993. El nu a fost autorizat să joace din nou decît începînd cu 1 ianuarie 1995. "Mi-ar fi plăcut să-mi iau la revedere din teren şi nu din afara lui", a declarat mijlocaşul argentinian.

Reşiţenii trebuie să plătească pentru Huza

În şedinţa Comisiei pentru Statutul Jucătorului, marţi s-au luat următoarele decizii: 1) CSM Reşiţa va plăti indemnizaţia de formare şi/sau promovare clubului Jiul Petroşani pentru jucătorul Huza Daniel. 2) În litigiul legat de jucătorul Cătălin Mirea (de la Dunărea Galaţi), s-a hotărît ca gruparea gălăţeană să suporte penalităţi de 0,25% din banii datoraţi clubului AS Midia Năvodari, timp de 60 de zile. 3) Jucătorul Sevastian Neacşu (Rulmentul Alexandria) este liber de contract pînă la 1.07.1999, cînd se va reîntoarce la clubul Dinamo Bucureşti. 4) Dacă pînă la data de 22 septembrie 1998 Apulum Alba Iulia nu îi plăteşte indemnizaţia de instalare jucătorului Cristian Tănase, acesta va deveni liber de contract pînă la data de 27 iulie 1999, cînd se va întoarce la Rapid Bucureşti. 5) Jucătorul Mihai Pătru (Sportul Studenţesc) este declarat jucător liber de contract.

Pe Lucescu doar victoria îl interesează

■ *astăzi, de la 16.30, Rapid - Valerenga, în Cupa Cupelor, meci transmis în direct de TVR 1*

După evoluţiile dezamăgitoare ale Argeşului şi Stelei în Cupa UEFA, se pare că doar Rapidul mai poate salva onoarea fotbalului românesc în actuala ediţie a cupelor europene. Deşi întîlneşte un adversar mai puţin galonat, echipa lui Lucescu nu va avea deloc o misiune uşoară în tentativa sa de a urca în turul doi. Valerenga Oslo nu este un nume mare nici în fotbalul norvegian, nici în cel european, dar trebuie să ne aşteptăm la surprize din partea sa, jucătorii nordici declarînd răspicat că nu vin la Bucureşti în postura de sparring-partneri. Pe de altă parte, Lucescu ştie că are numai varianta unei victorii - şi, dacă se poate, la un scor cît mai concludent - pentru a-şi asigura un retur liniştit.

Rapidiştii nu-l vor putea utiliza în această toamnă în cupele europene pe Radu Niculescu, legitimat după ce a fost trimisă lista la UEFA. De asemenea, astăzi nu va putea intra în teren nici Daniel Pancu, nerefăcut după accidentarea din meciul cu Steaua, de la Supercupă. De cealaltă parte, norvegienii nu au nici accidentaţi, nici suspendaţi, aşa că antrenorul Egil Olsen (cel care a condus naţionala Norvegiei la Coupe du Monde) va putea alinia cel mai bun unsprezece, din care nu vor lipsi sîrbul Mircovic, suedezul Simpson şi danezul Riisnaes. În ultimul deceniu, Valerenga a mai jucat doar două meciuri în cupele europene, ambele în Cupa UEFA, încheiate cu un egal şi o înfrîngere.

Rapid: Lobonţ - Bolohan, Rednic, Dulca, Stanciu - Nanu, Măldărăşanu, Lupu, Sabău - S. Radu, Şumudică.

Valerenga: Roenningen - Mircovic, Kjoelner, Bernsten, Levernes - Haug, Tran, Riisnaes, Roar - Simpson, Granstad.

Dintre celelalte meciuri care se vor juca astăzi în Cupa Cupelor, cîteva ne atrag atenţia. Este vorba de întîlnirile Chelsea (deţinătoarea trofeului) - Helsingborg, Lazio - Lausanne, Newcastle - Partizan Belgrad şi Duisburg - Genk. Vom ţine pumnii strînşi atît pentru Dan Petrescu, cît şi pentru cei trei români de la Heerenveen, Mitriţă, Guşatu şi Constantinovici, pe care nu îi aşteaptă un meci uşor. Iată programul celorlalte meciuri: Panionios Atena - Haka Vlakeakovski (Finlanda); Rudar Velenje (Slovenia) - Varteks Varadzin (Croaţia); Levski Sofia - FC Copenhaga; SV Ried (Austria) - MTK Budapesta; ŢSKA Kiev - Lokomotiv Moscova; Apollon Limassol - FK Jablonec (Cehia); Metalurg Liepaja (Letonia) - Sporting Braga; Beşiktaş Istanbul - Spartak Trnava; Heerenveen - Amica Wronki (Polonia); Paris St. Germain - Maccabi Haifa; Hearts of Midlothian - Mallorca. **(ICT)**

Trei victorii româneşti la simplu

■ *Pescariu, Pavel şi Voinea s-au calificat în optimile turneului "Connex Open Romania"*

După două zile în care vremea a fost capricioasă, ieri, organizatorii "Connex Open Romania" şi-au putut duce la bun sfîrşit ceea ce şi-au propus. Toate cele 15 partide care au fost programate s-au disputat şi, ceea ce este mai important, cei trei români care mai aveau de jucat în turul I au cîştigat.

Pe arena centrală, în partida de debut, Dinu Pescariu (nr. 102 ATP) l-a învins pe norvegianul Christian Ruud (101 ATP) cu 6-3, 6-4. Partida n-a fost spectaculoasă, parcursul lin fiind perturbat doar de cîte un break reuşit de Pescariu în fiecare set. "***Am pierdut în iarnă la Ruud, dar acesta a fost parcă alt meci. Cred că această victorie a venit să confirme forma bună în care sînt, după ce am reuşit să cîştig turneul de la Braşov. Programul meu este încărcat, dar fiecare victorie mă face să uit de oboseală"***, declara Pescariu la conferinţa de presă.

Cel mai bine clasat jucător român, Adrian Voinea (75 ATP), a reluat (după întreruperea din ziua precedentă) partida cu Juan Antonio Marin (Costa Rica, 78 ATP), de la scorul 4-3 în favoarea lui. Marin condusese cu 3-0, Voinea a revenit şi ieri a putut să-şi impună punctul de vedere după 68 de minute de joc. "***Marţi, cînd am jucat prima minge, burniţa, aşa că ne-am tîrguit cu arbitrul dacă merită să începem jocul. Revenirea de la 0-3 mi-a prins bine, pentru că azi am abordat jocul mai relaxat. Marin este constant în joc, astfel că a trebuit să joc agresiv, să vin des la fileu"***, opina Voinea. În legătură cu faptul că-l va întîlni în turul II pe Ionuţ Moldovan, Voinea a precizat că ar fi primul meci oficial între cei doi: ***"Cunoscîndu-l de la antrenamente, mi se pare tare. Este periculos, cu o armă puternică - lovitura de dreapta"***.

Un meci mai uşor a avut Andrei Pavel (80 ATP), care l-a învins cu 6-0, 6-3 pe italianul Fabrizio Maggi (558 ATP). În programarea iniţială, Pavel trebuia să-l întîlnească pe cehul Ola Fukarek, care s-a retras însă pe motive de sănătate. Datorită întîrzierii cu o zi a partidei, Fukarek a fost înlocuit cu Maggi ("lucky looser", venit din calificări). Tot în primul tur, pe tabloul principal, la simplu, s-au disputat partidele: Carlos Costa (Spania, 45 ATP, nr. 4) - Sebastian Grosjean (Franţa, 76 ATP) 6-2, 7-5; Francisco Clavet (Spania, 31 ATP, nr. 1) - Christian Vinck (Germania, 125 ATP) 6-2, 7-6; Julian Alonso (Spania, 66 ATP, nr. 8) - Tomas Zib (Cehia, 151 ATP) forfait Zib (răceală puternică).

Dinu Pescariu vrea să cîştige, după "Openul din Carpaţi", şi pe cel din Cotroceni

Tot ieri s-au disputat şi primele două partide din optimile de finală. Francezul Arnaud Di Pasquale (138 ATP), venit din calificări, a trecut, neaşteptat de uşor, de ecuadorianul Nicolas Lapentti: 6-2, 6-7, 6-1. El îl va întîlni în sferturi pe spaniolul Galo Blanco (88 ATP), care s-a impus cu 6-4, 6-2 în faţa conaţionalului său, Jacobo Diaz.

După ce, marţi, întrecerile la dublu au debutat cu un singur meci, ieri au mai fost stabilite 4 sfert-finaliste. Perechea Andrew Ilie/Răzvan Sabău, beneficiară a unui wild-card, a cedat cu 6-2, 6-4 în faţa cuplului Mariano Puerta/Emilio Alvarez (Argentina, Spania), care au încheiat meciul cu un break pe serviciul lui Sabău. Alte trei cupluri româneşti au trecut în sferturi: George Cosac/Dinu Pescariu - Kent Kinnear/Alexandr Kitinov 6-1, 6-3; Ionuţ Moldovan/Adrian Voinea - Lan Bale/Myles Wakefield 6-4, 6-3; Andrei Pavel/Gabriel Trifu - Gabrio Castrichella/Fabio Maggi 6-1, 6-2. Alte rezultate: Alex Calatrava/Albert Portas (Spania) - Julian Alonso/Javier Sanchez (Spania) 7-6, 6-2; Nebosa Djordjevic/Libor Pimek - Marius Călugăru/Remus Farcaş 6-4, 6-4.

■ Din cauza programului încărcat, cu meciuri pe cele 4 terenuri disputate în acelaşi timp, vînzoleala spectatorilor este în toi. Sigur că afinităţile se îndreaptă spre locurile unde joacă românii. La loc vizibil, un suporter al lui Adrian Voinea a atîrnat o pînză pe care, alături de numele tenismanului, era trecut "winner". ■ Component al echipei de Cupa Davis care va întîlni în deplasare Brazilia, Adrian a declarat: ***"Anul acesta am pierdut la nr. 2 brazilian, Fernando Meligeni, cu 6-1, 6-2. În plus, mai joacă şi Kuerten, aşa că va fi foarte greu. Cred că era mai bine pentru noi să se joace în România".*** El a mai spus că se simte în formă, deşi a început mai greu anul. "***An mai ghinionist ca cel trecut nu poate fi".*** ■ Sponsorii care înconjoară acest turneu încearcă, prin orice mijloace, să-şi facă simţită prezenta: de la mascote, corturi cu materiale de prezentare, pînă la tombole. Connex, cu un mic stand în centrul de presă, oferă zilnic unui jurnalist o cartelă telefonică prin tragere la sorţi. **(Lucian MINUŢ)**

astăzi
INFORMAŢIA ÎNSEAMNĂ PUTERE !
NOI ÎŢI DĂM INFORMAŢIA !
tvr IAŞI
EXPLOZIA
de la COMANESTI
- dupa 4 ani -
ora 10.05, dupa STIRILE EXPRES, la
- FOCUS -
O nouă zi, acelaşi prieten!
- Noi am câştigat Marele Premiu APTR 1998 ! -

International Language Center
Str. Moara de Foc 35, et. 8, 6600, Iaşi, România
tel: 032/252850, 252870, fax: 032/252902

Centrul Internaţional de Limbi Moderne Iaşi,
anunţă înscrieri pentru cursurile de:

- *Engleză pentru adulţi (engleză generală, pregătire pentru examenele de admitere, bacalaureat, TOEFL, Cambridge)*
- *Engleză pentru copii*
- *Germană*
- *Franceză*
- *Italiană*

***Înscrieri şi relaţii la*: tel: 032/252850; 252870**
E-mail: guest@ilc.iasi.osf.ro sau la sediul
din str. Moara de Foc 35, et. 8

Informaţia înseamnă putere...
urmăreşte programul tv
electron
m.bit
zilnic
între orele 18^{30}–19^{30}
...Fii puternic! Informează-te!

www.monitorul.ro
Ediţia electronică a cotidianului MONITORUL
PRIVATISATION IN ROMANIA
prezentări de companii,
legislaţia la zi, ştiri,
ROMANIAN TRAVEL GUIDE
Serviciile noastre:
Producţie şi găzduire pagini web
Servicii de promovare pe InterNet
Mica publicitate în Monitorul online
Oportunităţi de afaceri
NECOMM
NORD EST COMMUNICATIONS
Str. Smirdan 5, Iasi 6600
Tel: 032-211525 Fax: 032-270415
Web: http://www.necomm.ro
E-mail: necomm@necomm.ro

FLASH

850 de milioane pentru CSM

În prag de toamnă, cînd principala preocupare a omului de rînd este ce va pune la murat pe iarnă, a fost aprobată și cifra de buget pe anul 1998 a Clubului Sportiv Municipal. Acest lucru s-a întîmplat după mai bine de 8 luni și jumătate, ceea ce reprezintă un record trist. Dacă e s-o luăm cronologic, în 1996 proiectul de buget a fost elaborat în aprilie, iar anul trecut în iulie. Dacă o ținem tot așa, la anul banii vor veni o dată cu Moș Crăciun. Adrian Poeană, președintele CSM, declara cu umor că decît fără rău, e mai bun un rău necesar. Din cele 850 de milioane de lei, CSM-ul a cheltuit pînă acum în jur de 600, restul de 250 milioane urmînd să aibă o dublă destinație: de a acoperi ultima parte a anului competițional și pentru returnarea unor datorii destul de mari. Interesant este faptul că nici suma de 850 milioane nu este sigură, fiind posibilă o rectificare de buget în ultimul moment.**(D.S.)**

Ronaldo și Roberto Carlos s-au împăcat

Internaționalii brazilieni Ronaldo (Inter Milano) și Roberto Carlos (Real Madrid) și-au oferit explicații marți seara, într-o întîlnire privată, în legătură cu conflictul dintre ei, cu o zi înaintea meciului dintre cele două echipe din cadrul Ligii Campionilor. Cei doi prieteni, care împărțeau aceeași cameră în timpul Cupei Mondiale din Franța, au comentat afirmațiile unui alt brazilian, Giovanni (FC Barcelona), care îl acuză pe Roberto Carlos că l-a vulnerabilizat pe Ronaldo, dezvăluind problemele sale de sănătate pe care Ronaldo le-a avut cu cîteva ore înaintea finalei cîștigate de Franța cu 3-0. Din conversația celor doi jucători, desfășurată în vestiarele stadionului "Sanchez Pizjuan" din Sevilla după antrenamentele echipelor lor, nu se cunoaște nici un detaliu. Marți, Ronaldo își exprimase dorința ca cei doi compatrioți ai săi să înceteze să i se mai adreseze pe calea presei. În aceeași zi, Roberto Carlos precizase în paginile ziarului sportiv spaniol "AS" că tatăl lui Ronaldo i-a mulțumit pentru că i-a salvat viața fiului său. Real Madrid și Inter Milano dispută miercuri la Sevilla prima lor întîlnire din Liga Campionilor. Meciul nu are loc la Madrid, pentru că stadionul "Santiago-Bernabeu" este suspendat.

Ciucur - un an la CSM Reșița

Valentin Ciucur a semnat, ieri, un contract pe o perioadă de un an, cu posibilitatea de prelungire pe încă doi ani, cu formația CSM Reșița. Ciucur a fost declarat jucător liber de contract, marți, de Comisia Juridică a LPF, datorită faptului că Universitatea Craiova nu a achitat clubului bănățean ratele contractuale.

Suporterii din Uden așteaptă întîlnirea cu Ajax

Suporterii clubului olandez de fotbal amator din Uden, un sat din provincia Brabant, așteaptă cu nerăbdare întîlnirea echipei lor cu Ajax, în "16"-imile de finală ale Cupei Olandei, care se va desfășura pe 28 octombrie, pe stadionul "Amsterdam Arena". Organizatorii din Uden au vîndut deja peste 8000 de bilete pentru acest meci împotriva cîștigătoarei campionatului și a Cupei Olandei. Uden ar putea bate recordul orașului Heerenveen (D1), care a trimis, în urmă cu doi ani, 122 de autocare cu suporteri la finala Cupei Olandei, disputată în compania echipei Roda Kerkrade la Rotterdam. Convinsă că mulți dintre cei 45.000 de abonați ai săi nu vor asista la întîlnire, conducerea clubului Ajax s-a declarat pregătită să pună la dispoziția amatorilor din Uden un supliment de locuri.

Viorel Moldovan nu s-a înecat cu Parmalat

■ *atacantul român a marcat golul unei victorii foarte prețioase pentru Fenerbahce*

■ *Aston Villa a fost salvată de la înfrîngere de un băiețaș de 18 ani* ■

Mijlocașul lui VfB Stuttgart, Zvonimir Soldo (dreapta), în duel cu olandezul Jean Paul van Gastel

Feyenoord și-a continuat excelentul start de sezon, învingînd cu 3-1 în deplasare pe VfB Stuttgart, în primul tur al Cupei UEFA. Lidera campionatului olandez a dispus cu un 3-1 clar de finalista ediției trecute a Cupei Cupelor, prin golurile marcate de suedezul Jon Dahl Tomasson (2) și Jean-Paul van Gastel. Lidera din Premier League, Aston Villa, a tremurat serios în fața cvasi-amatorilor norvegieni de la Stromsgodset, cîștigînd cu 3-2, după ce fusese condusă cu 2-0 pe propriul teren! Golurile victoriei au fost aduse de rezerva de 18 ani Darius Vassell în minutele 89 și 90... O altă echipă norvegiană, Brann Bergen, a avut mai mult noroc, învingînd cu 2-0 pe Werder Bremen.

Parma, club ce a cheltuit în această vară peste 50 de milioane de dolari pentru a-și întări lotul, a fost nevoită să încline steagul pe malul Bosforului, acolo unde Fenerbahce a învins cu 1-0, grație golului marcat de Viorel Moldovan. Atacantul nostru, care a jucat excelent, a înscris în minutul 23, cu o lovitură de cap, după centrarea lui Balic. Meciul a fost foarte tensionat, așa explicîndu-se faptul că în repriza a doua au fost eliminați doi jucători italieni, Dino Baggio și Cannavaro, pentru faulturi dure repetate.

Mai puțină bătaie de cap au avut AS Roma, Liverpool, Monaco, FC Bruges și Real Sociedad, care au cîștigat confortabil în deplasare și nu pot avea probleme în a obține calificarea în turul al doilea. Completînd victoria magică a celor de la Feyenoord, alte două echipe olandeze au savurat cum se cuvine seara de marți, Willem Tilburg și Vitesse Arnhem învingînd cu același scor, 3-0, pe Dinamo Tblisi, respectiv AEK Atena. Dintre echipele germane, Leverkusen pare bine plasată pentru intrarea în turul doi, după prețiosul 1-1 smuls pe terenul lui Udinese.

60.000 de spectatori s-au înghesuit pe "Maracana" din Belgrad pentru a asista la meciul dintre Steaua Roșie și Metz. Gazdele au luat un start furtunos și au marcat de două ori în primele 12 minute, prin Ognjenovic și Drulic, după care au ratat alte numeroase ocazii mari cît roata carului. Acestea s-au răzbunat în ultimul minut de joc, cînd francezii au marcat un gol norocos prin Bruno Rodriguez, lăsînd deschisă poarta calificării. Brazilianul Edmundo a salvat Fiorentina de la rușine, marcînd de două ori în poarta croaților de la Hajduk Split și ducînd scorul la un cît de cît onorabil 2-1.

Una din surprizele serii a fost cea înregistrată la Bordeaux, unde echipa locală cu același nume, lidera neînvinsă a campionatului francez, a fost ținută în șah de Rapid Viena. Meciurile retur se vor disputa pe 29 septembrie. **(ICT)**

Rezultatele și marcatorii: ***Sporting Lisabona - Bologna 0-2 (0-1)***: Nervo ('16), Conceicao ('90); ***Vitoria Guimaraes - Celtic Glasgow 1-2 (0-1)***: Geraldo ('86) / Larsson ('1), Donelly ('72); ***Atletico Madrid - Obilic Belgrad 2-0 (1-0)***: Juninho ('15), Romero ('52); ***Leeds - Maritimo Funchal 1-0 (0-0)***: Hasselbaink ('84); ***Blackburn Rovers - Olympique Lyon 0-1 (0-0)***: Bak ('86); ***Aston Villa - Stromsgodset 3-2 (0-2)***: Charles ('83), Vassell ('89, '90) / Michelsen ('21), George ('23); ***VfB Stuttgart - Feyenoord 1-3 (1-3)***: Bobic ('31) / Van Gastel ('19), Tomasson ('21, '32); ***Bordeaux - Rapid Viena 1-1 (1-0)***: Hatz ('23 autogol) / Freund ('65); ***Udinese - Bayer Leverkusen 1-1 (0-1)***: Walem ('82) / Kirsten ('10); ***Sparta Praga - Real Sociedad 2-4 (2-1)***: Cizek ('31), Lokvenc ('40) / Kovacevic ('8, '58), Aldeondo ('48), De Pedro ('82); ***Vejle BK - Betis Sevilla 1-0 (0-0)***: Graulund ('86); ***FC Zürich - Anorthosis Famagusta 4-0 (1-0)***: Nixon ('35), Hodel ('58), Bartlett ('69), Chassot ('81); ***Fiorentina - Hajduk Split 2-1 (0-1)***: Edmundo ('51, '82) / Vucko ('45); ***Betar Ierusalim - Glasgow Rangers 1-1 (1-0)***: Abuksis ('16 pen) / Albertz ('85); ***Servette Geneva - ȚSKA Sofia 2-1 (0-1)***: Pizzinat ('84), Melunovic ('88) / Stancev ('45); ***Ujpest Budapesta - FC Bruges 0-5 (0-3)***: Jankauskas ('12), Ilic ('26), Vermant ('42), Anic ('50), Ekakia ('90); ***Vitesse Arnhem - AEK Atena 3-0 (0-0)***: Laros ('50), Perovic ('53), Machlas ('90); ***FC Kosice - Liverpool 0-3 (0-2)***: Berger ('18), Riedle ('23), Owen ('59); ***Sigma Olomouc - Olympique Marseille 2-2 (2-1)***: Heinz ('35, '41) / Ravanelli ('29), Roy ('83); ***LKS Lodz - Monaco 1-3 (1-0)***: Matys ('10) / Bendkowski ('58 autogol), Trézèguet ('68 pen), Spehar ('82); ***Silkeborg - AS Roma 0-2 (0-0)***: Totti ('62), Alenicev ('70); ***Dinamo Moscova - Skonto Riga 2-2 (1-1)***: Golovskoi ('2), Ostrovsky ('69) / Mikholap ('39), Pakhar ('49); ***Brann Bergen - Werder Bremen 2-0 (1-0)***: Moen ('29), Lovvik ('56); ***Steaua Roșie Belgrad - Metz 2-1 (2-0)***: Ognjenovic ('3), Drulic ('12) / Rodriguez ('90); ***Willem Tilburg - Dinamo Tbilisi 3-0 (0-0)***: Ramzi ('74), Arts ('80), Schenning ('86); ***Litex Loveci - Graz AK 1-1 (0-0)***: Stoilov ('60) / Lipa ('56); ***Schalke 04 - Slavia Praga 1-0 (1-0)***: Wilmots ('40); ***Maribor Teatanic - Wisla Krakow 0-2 (0-2)***: Frankowski ('22), Pater ('45); ***Fenerbahce - Parma 1-0 (1-0)***: Moldovan ('23).

Spaniolii se gîndesc deja la turul următor

■ *FC Argeș - Celta Vigo 0-1 (0-1), în primul tur al Cupei UEFA*

FC Argeș Dacia a pierdut, marți, la Pitești, cu scorul de 0-1 (0-1), partida disputată cu formația spaniolă Celta Vigo, în prima manșă a turului I din Cupa UEFA. Unicul gol al partidei a fost marcat de Sanchez în minutul 23. La partida de pe stadionul "Trivale" au asistat 18.000 de spectatori. Oaspeții au dominat categoric partida, raportul șuturilor la poartă (8-23), al șuturilor pe poartă (3-6) și al cornerelor (5-10) fiind edificator în acest sens. Au primit cartonașe galbene Diță, Schumacher, respectiv Mazinho și Salgado. Au evoluat echipele:

FC Argeș: Vintilă - Mogoșanu, Gîlmencea, Diță, Crivac - Bălașa, Schumacher ('79 Neaga), Mutu, S. Radu ('28 Bratu) - Negru ('46 Bîrdeș), Barbu.

Celta Vigo: Dutruel - Salgado, Caceres, Djorovic, Josema - Revivo ('65 Tomas), Mazinho, Makelele, Karpin - Sanchez, Penev ('76 Cadete).

Au arbitrat bine Andreas Georgiu, Michalis Papavarnavas și Michael Ioannou, toți din Cipru.

După meci, antrenorul oaspeților, Victor Fernandez, a spus: "*Celta a fost superioară echipei piteștene. Ne-am creat multe ocazii de gol și cel mai surprinzător este rezultatul final. Am dominat meciul din minutul 5 pînă la final. Plecăm mulțumiți la Vigo, unde sper că vom obține un rezultat, de asemenea, favorabil. Ne gîndim, deja, la turul doi*".

La rîndul său, Silviu Dumitrescu, antrenorul piteștenilor, a declarat cu fair-play: ***"Felicit echipa adversă, atît pentru joc cît și pentru rezultat. Sînt supărat, dar în același timp și realist. Ne-a bătut o echipă puternică, cu multe individualități. Se pare că jucătorii mei au fost blocați psihic, datorită faimei adversarului. În proporție de 80%, șansele de calificare sînt de partea formației spaniole".***

În imagine, bulgarul Penev (dreapta), care l-a întors cum a vrut pe Bălașa

Ion Moldovan nu vede Brazilia

■ *deși a debutat cu dreptul la Connex Open Romania, el nu este avut în vedere de Adrian Marcu pentru meciul de Cupa Davis de la Florianopolis*

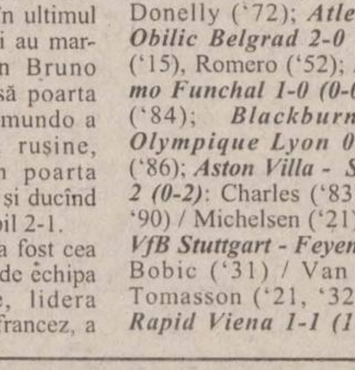

Există posibilitatea ca Ionuț Moldovan **(foto)** să nu fie cooptat în echipa de Cupa Davis a României, care va întîlni reprezentativa similară a Braziliei, în perioada 25-27 septembrie, la Florianopolis. Imediat după ce a cîștigat meciul în fața argentinianului Mariano Puerta, Moldovan a declarat: ***"Meciul împotriva lui Puerta a fost unul dificil, el fiind un jucător mai bine clasat decît mine, dar eu am jucat foarte bine. Am mai jucat împotriva lui cînd eram junior, noi avînd cam aceeași vîrstă. Puerta este un jucător cu o foarte bună mobilitate și de aceea trebuie să te ții de el, să nu renunți nici un moment la luptă".***

Puțini sînt cei care știu că Moldovan a jucat usor accidentat, el suferind o întindere la umăr într-una din partidele turneului challenger de la Brașov. Spre surprinderea tuturor, Ionuț a afirmat: ***"Cred că această întindere m-a ajutat, pentru că nu am forțat la serviciu, și acest lucru a fost spre binele meu. În aceste condiții am avut un procentaj bun la primul serviciu, 85 % și nu i-am mai dat șansa de a ataca".***

Aflînd despre decizia lui Adrian Marcu, căpitanul nejucător al echipei de Cupa Davis a României, de a nu-l include printre componenții lotului care va face deplasarea în Brazilia, unde se va disputa barajul pentru accederea în Grupa Mondială, Moldovan a declarat: ***"Este decizia antrenorilor și eu o voi respecta. Voi reveni la lotul național cu cea mai mare plăcere, ori de cîte ori voi fi convocat".*** Adrian Marcu se pare că s-a hotărît asupra următoarei componențe a echipei de Cupa Davis: Adrian Voinea, Andrei Pavel, Gabriel Trifu și Răzvan Sabău.

■ Jucătorii spanioli prezenți la Connex Open Romania au asistat la meciul Steaua - Valencia, din turul întîi al Cupei UEFA. Ei au solicitat organizatorilor partidei de fotbal rezervarea unui număr de 30 de bilete, avînd în vedere că mulți dintre oficialii ATP prezenți la București pentru Connex Open Romania sînt spanioli. Marți seară, la clubul "Office", începînd cu orele 21.00, a avut loc petrecerea jucătorilor, așa numita "players party". Avînd în vedere că jucătorii și oficialii spanioli au asistat la meciul de fotbal, petrecerea a continuat și aseară.

■ Prezent în tribune la Connex Open România, Ilie Năstase a declarat că nu are un favorit în această competiție, dar că s-ar bucura dacă titlul din această ediție va reveni unui român. ***"Este cam puțină lume, dar așa este la orice turneu în primele zile. Sînt convins că lumea va veni la tenis, pentru că este un turneu puternic, cu un tablou principal foarte echilibrat"***, a afirmat Năstase. Referindu-se la apropiatul meci de Cupa Davis, care se va disputa imediat după încheierea turneului Connex Open România, în Brazilia, Năstase a spus că nu poate da un pronostic, dar cu siguranță meciul va fi foarte dificil.

"Sper să cîștige unul din jucătorii români"

■ *un interviu cu directorul turneului Connex Open Romania, Dumitru Hărădău*

Directorul turneului de tenis Connex Open Romania și vicepreședintele Federației Române de Tenis, Dumitru Hărădău, așteaptă o îmbunătățire a stării vremii pentru ca meciurile de la Arenele BNR să se poată desfășura în condiții normale.

- Vă rugăm să ne spuneți cîteva cuvinte despre organizarea turneului de tenis Connex Open Romania.

- Părerea mea este că ediția de anul acesta a Open-ului România este organizată așa cum trebuie. Aprecierile așteptăm să fie făcute la sfîrșitul turneului.

- În aceste zile se află la București reprezentantul ATP pentru Europa, Zeliko Franulovic. Ce ne puteți spune despre această vizită ?

- Într-adevăr, Franulovic se află în România pînă miercuri. Vizita lui nu are un scop anume. Se obișnuiește ca cineva din partea ATP să fie prezent la turneele de tenis pentru a intra în legătură cu organizatorii și să observe în ce condiții se desfășoară acestea. Anul trecut, noi am avut niște probleme cu hotelul la care au locuit sportivii și cu plata jucătorilor, care s-a făcut într-un mod total dezavantajos pentru aceștia. Anul acesta, Franulovic mi-a spus că totul este în regulă, el luînd în prealabil contact cu jucătorii și oficialii turneului. Luni seară, oaspetele a fost invitatul lui Ilie Năstase și Ion Țiriac.

- Ce părere aveți de evoluția de pînă acum a jucătorilor români ?

- Cel mai mult m-a surprins eliminarea jucătorului australian de origine română, Andrew Ilie, pe care eu îl consideram unul dintre favoriții la cîștigarea titlului. Gabriel Trifu a jucat și el foarte bine, dar a avut ghinionul să întîlnească un fost campion mondial de juniori, francezul Di Pasquale. Răzvan Sabău a căzut pradă unor dureri la ficat, după ce, în prealabil, reușise să își adjudece primul set, dar, în ansamblu, evoluția lui a fost bună. Impresionant a fost Ionuț Moldovan, care la Brașov a acuzat unele dureri la umăr. Iată că aici Moldovan a cîștigat de o manieră categorică meciul contra lui Mariano Puerta, arătînd o formă foarte bună. Eu sper ca unul dintre jucătorii români să cîștige turneul.

- Ce amănunte ne puteți oferi în legătură cu apropiata întîlnire de Cupa Davis, Brazilia - România?

- Este un meci extrem de greu, mai ales că se joacă în Brazilia. Căpitanul nejucător va fi Adrian Marcu, iar antrenor pentru acest meci a fost desemnat Florin Segărceanu. Se pare că echipa nu va beneficia de aportul lui Dinu Pescariu, acesta nedorind să facă deplasarea pe calea aerului din cauza catastrofei petrecute cu avionul Swissair, care s-a prăbușit pe data de 2 septembrie. Astfel, echipa ar urma să fie compusă din Voinea, Pavel, Trifu și Sabău. Bineînțeles, pe parcurs sînt șanse ca această formulă să sufere modificări, mai ales după evoluția foarte bună a lui Ionuț Moldovan.

TURISM

OLIMP - IAȘI
Str. Gavril Muzicescu nr. 6, bl. 7A, mezanin (fundație, deasupra Universității Petre Andrei),Tel: 215524, 215539
TURCIA:
ANTALYA; KUSADASI
Hoteluri de 2, 3, 4, 5 stele; masa opțional
Sejur la alegere; Prețuri convenabile
Servicii ireproșabile
GRECIA:
HALKIDIKI; CRETA; CORFU; KATERINI; PLATAMONAS;
Hoteluri,vile; masa opțional
Sejur la alegere; Asigurăm viza
EXCURSII ELEVI
Circuit clasic 7 zile
Autocar
31.10 - 8.11

KLM
PRIN ICAR TOURS
Str. Costache Negri 43-parter, tel/fax: 216.319
Rezervări non stop: 094/606.426

Lufthansa
PRIN ICAR TOURS
Str. Costache Negri 43-parter, tel/fax: 216.319
Rezervări non stop: 094/606.426

PARIS
ZBOR CHARTER
(în fiecare vineri)
PRIN ICAR TOURS
Str. Costache Negri 43-parter, tel/fax: 216.319
Rezervări non stop: 094/606.426

PROSPER MERIDIAN
LITORAL - MUNTE
toate stațiunile
AGROTURISM
Italia - Spania - Israel - Grecia
Turcia - Ungaria
Iași, str. Arcu 25, sc. B, parter (mai jos de legătorie), tel: 032/211060, 112538

ATLANTIC TURISM COMPANY
Italia + Franța + Spania
5 - 16 octombrie
★ 900 USD ★ inscrieri: pina la 15 septembrie ★

INSTANTANEU
rezervări și eliberări de bilete
AVION / AUTOCAR
Iași, bd. Ștefan cel Mare B1-B2 galeriile comerciale, mezanin ☎ 032/21.38.72

Excursii
ITALIA
(săptămînal de la 800$)
GRECIA
(lunar de la 300$)
ANGLIA
(săptămînal de la 800$)
CIPRU
(săptămînal de la 600$)
DUBAI
(lunar de la 700$)
SLOVENIA
CROAȚIA

Avion
BRITISH AIRWAYS
Alitalia
swissair
MALEV Hungarian Airlines
KLM
Emirates
ČSA Czech Airlines
AIR FRANCE
Lufthansa
BALKAN,
TAROM, ROMAVIA,
AUSTRIAN AIR LINES,
TURKISH AIRWAYS

Autocar
DOUBLE T
EUROTIME
ATLASSIB
Touring
EUROPABUS
ITALIA, ELVEȚIA
Germania, Spania,
Franța, Portugalia
Anglia, Austria,
Scandinavia,
Benelux, Irlanda

TRANS EUROPA din Iași
PLECĂRI SĂPTĂMÎNALE
Nurnberg, Ingolstadt,
Munchen, Augsburg, Ulm,
Stuttgart, Karlsruhe,
Mannheim, Frankfurt
Munte
Izvoru Mureșului,
Lacu Roșu, Sinaia,
Slănic Moldova,
Vatra Dornei, Predeal,
Băile Tușnad, Bușteni,
Băile Felix, Covasna,
Durău, Poiana Brașov
Delta Dunării

TOTEM
AGENȚIE DE TURISM
Str. Păcurari nr. 8 (la 50 m de Biblioteca M. Eminescu), tel.: 032/217380, tel./fax: 032/213545, totem@mail.dntis.ro

net
COMPANIA de TURISM
6600 Iași, Piața Unirii 6-Mezanin
Tel/Fax: 032-117.596-213.450
e-mail: net@nordest.ro
Internet: www.nordest.ro
ticketing aerian și rutier ■ sejururi ■ excursii interne și externe
vacanțe la mare și la munte ■ simpozioane, conferințe, cocktail-uri
rezervări cazare și masă ■ închirieri autoturisme și autocare
net
Tu știi cînd
Noi știm unde
KLM
swissair
AIR FRANCE
Lufthansa
BRITISH AIRWAYS
OLYMPIC AIRWAYS
AUSTRIAN AIRLINES
TAROM
TURKISH Airlines
MALEV
ČSA Czech Airlines
Hertz
eurolines
Touring

CU NOI CREDITUL CEC MERGE LA SIGUR

Stef agenție imobiliară

str. Lăpușneanu, nr. 16

Tel: 215933; 216749 program 8-20

CENTRU-COPOU

■ 1 cameră, 34 mp, et.1/2, parchet, situată în zonă ultracentrală, cu facilităti deosebite, C. Civic, 12.000 USD, neg. (2674)

■ 2 camere, D, 52 mp, 6/9, faiantă-gresie baie-bucătărie, gresie hol, parchet, telefon, telecablu, boxă, Independentei, 18.000 USD. (2476)

■ 3 camere, D, 75 mp, et. 1, faiantă baie-bucătărie, marmură, parchet, telefon, telecablu, 2 balcoane (unulînchis), Tg. Cucu, 150 milioane lei, neg. (2467)

■ 3 camere, SD, 60 mp, et. 3, faiantă-gresie baie-bucătărie, parchet, telefon, telecablu, balcon închis, Codrescu, 130 milioane lei. (2548)

■ 4 camere, 100 mp, parter înalt, faiantă-gresie baie-bucătărie, parchet, telefon, telecablu, 2 balcoane închise, 2 băi, zona linistită, Copou, 40.000 USD, neg. (2574)

GARĂ-AUTOGARĂ

■ 4 camere, D, 90 mp, et. 3, parchet, 3 balcoane, Autogară, la vile, 250 milioane lei. (2367)

■ 5 camere, 120 mp, et. 1, 3 băi, 2 bucătării, faiantă, gresie 2 băi, linoleum, 2 balcoane, Gară, 300 milioane lei, neg. (2693)

PĂCURARI-CANTA

■ 1 cameră, D, 40 mp, et. 6, telefon, telecablu, balcon închis, liber, Păcurari, 48 milioane lei, neg. (2427)

PODU ROȘ-CANTEMIR

■ 2 camere, SD, 40 mp, 2/4, faiantă+gresie baie-bucătărie, parchet, telefon, telecablu, balcon închis, Podu Ros, 70 milioane lei. (2526)

■ 3 camere, SD, 65 mp, 3/4, faiantă baie-bucătărie, parchet, balcoin închis, parcare, Podu Ros, 85 milioane lei, neg. (2627)

TĂTĂRAȘI-METALURGIE

■ 2 camere, SD, 50 mp, et. 3, faiantă baie, parchet, telefon, telecablu, balcon, Tătărasi, 75 milioane lei. (2610)

ALEXANDRU-DACIA

■ 4 camere, D, 100 mp, parter, faiantă baie-bucătărie, linoleum, telefon, telecablu,, Alexandru, 85 milioane lei. (2549)

NICOLINA-CUG

■ 2 camere, D, 54 mp, parter, faiantă-gresie baie-bucătărie, parchet, telefon, telecablu,boxă subsol, Nicolina, 66 milioane lei. (2609)

CASE-TERENURI

■ Vilă 9 camere, două bucătării, două băi, un grup sanitar, scară interioară, scară exterioară, două garaje, două magazii, beci, terasă, centrală proprie cu gaz, 384 mp construiti, 200 mp teren, Păcurari, 250.000 USD. (2758)

OFERTĂ SPECIALĂ

■ Vilă de lux, în zonă semicentrală, în curs de finisare, cu trei nivele si o suprafată construită de 440 mp, compusă din 8 camere, două băi, două bucătării, garaj, centrală proprie pe gaz metan. Vila se poate si închiria pe o perioadă mai lungă. Pret neg. Se acceptă variante diverse.

■ Închiriez apartament 2 camere, ultacentral, Bacău, bun si pentru sediu de firmă, chiria anticipat pe 3-6 luni.

■ 1362 mp teren, cu autorizatie de constructie, canalizare, apă, zona Ticău. Pret neg. la fata locului.

■ 435 mp, zonă centrală, 45 USD/mp. (1979)

SPAȚII COMERCIALE

■ 140 mp, zonă ultracentrală, 90.000 USD. (2468)

■ 112 mp, zona Hala Centrală, 120.000 USD, neg. la vînzare.

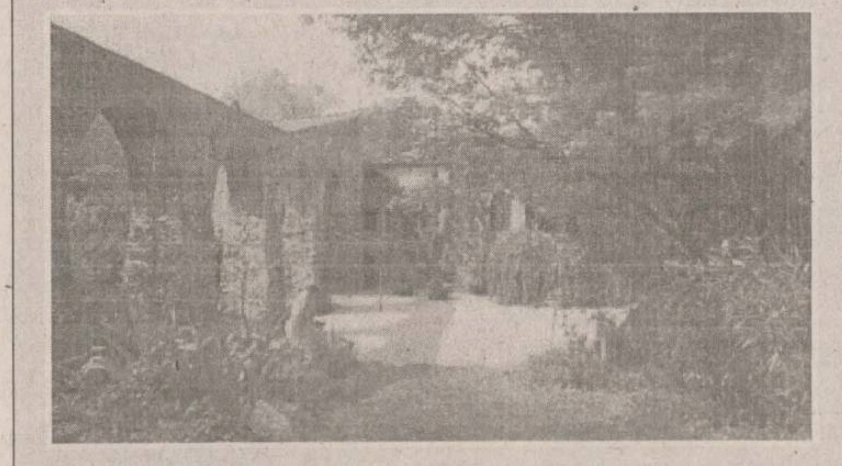

OFERTĂ SPECIALĂ

Apartament, 3 camere, et. 1, SD, semimobilat, multiple îmbunătățiri, 1200 mp teren intravilan și 6000 mp pădure, zona Motel-Bucium. Pret negociabil. Telefon 171741.

COMPANIA IMOBILIARA
IASI, HOTEL "UNIREA" CAM 106
TEL/FAX:032-21.62.62
CASTER
SIGURANTA-PROFESIONALISM-CALITATE

GARĂ-AUTOGARĂ - et. intermediar

■ Garsonieră, conf. I, et. 1, Străp. Silvestru, 55 milioane lei,neg. (1072)
■ 3 camere, D, 72 mp, 6/8, îmbunătătiri, Străp. Silvestru, 160 milioane lei, neg. (3111; 3112; 3045)
■ 4 camere, 96 mp, 4/7, str. Gării, 190 milioane lei, neg. (4024)
■ 4 camere, 93 mp, et. 3, + 1 cameră la mansardă, boxă subsol, amenajat de lux, bloc tip vilă, Autogară, 42.000 USD. (4043)

GARĂ-AUTOGARĂ - parter-ultimul etaj

■ 1 cameră, 40 mp, la stradă, liber, ideal pentru privatizare, Străp. Silvestru, 62 milioane lei. (1036)

CANTA-PĂCURARI - et. intermediar

■ 1 cameră, 6/8, Sos. Păcurari, 50 milioane lei. (1081)
■ 2 camere, D, 56 mp, et. 1, boxă subsol, liber, bloc vechi, Toma Cozma, 140 milioane lei, neg. (2176)
■ 3 camere, 4/8, f. bine întretinut, îmbunătătiri, Sos. Păcurari, 68 milioane lei. (3106)
■ 3 camere, D, 3/6, îmbunătătiri, Sos. Păcurari, 100 milioane lei. (3082; 3091)
■ 3 camere, D, 3/4, Toma Cozma, 90 milioane lei, neg. (3059)
■ 4 camere, D, 100 mp, 3/6, vizavi de Autobază, 110 milipane lei, neg. (4035; 4013)

CANTA-PĂCURARI - parter-ultimul etaj

■ 3 camere, D, parter înalt, boxă subsol, ideal ptr. privatizare, bloc vechi, după Biblioteca "Eminescu", 30.000 USD. (3152)
■ 3 camere, D, p., cu balcon, boxă subsol, la stradă,Sos. Păcurari, 110 milioane lei, neg. (3102)
■ 3 camere, D, p., balcon, Canta, vedere la stradă, 80 milioane lei, neg. (3113)

CENTRU - ET. INTERMEDIAR

■ 1 cameră, 40 mp, et. 2, balcon 6 m, îmbunătătiri, liber, C. Civic, 110 milioane lei, neg. (1045; 1054)
■ 2 camere, D, 5/8, două balcoane, bdul Independentei, 17000 USD. (2179)
■ 2 camere, D, 60 mp, et. 1, multiple îmbunătătiri, C. Civic, 20.000 USD, neg. (2138)
■ 2 camere, D, 47 mp, 7/10, curătenie recentă, îmbunătătiri, C. Negri, 120 milioane lei,neg. (2108)
■ 2 camere, D, 6/7, Piata Unirii, 115 milioane lei. (2018; 2009; 2126)
■ 3 camere, D, et. 2, 76 mp, îmbunătătiri, C. Civic, 230 milioane lei, neg. (3126; 3070)
■ 4 camere, D.et. 2, V. Alecsandri, 250 milioane lei. (4010)
■ 4 camere, D, et. 1, 2 băi, total mobilat si utilat, amenajat de lux, liber, Sf.Lazăr, 300 milioane lei. (4012)

CENTRU - parter-ultimul etaj

■ 2 camere, ND, 47 mp, demisol, ultracentral, ideal privatizare, 130 milidane lei. (2156)
■ 2 camere, D, parter, liber, ideal privatizare, C. Negri, 17.000 USD,neg. (2132)
■ 3 camere, SD, et. 1, lîngă Centrul Cultural Francez, 21.000 USD, neg. (3071; 3089 (5000 USD))

COPOU - ET. INTERMEDIAR

■ 2 camere, D, 5/8, bdulcopou, 120 milioane lei. (2055)
■ 2 camere, D, 60 mp, et. 1, boxă subsol, bloc tip vilă, Macazului. (2143; 2007)
■ 3 camere, SD, 60 mp, 3/4, îmbunatătiri, Codrescu, 140 milioane lei, neg. (3148)

COPOU - parter-ultimul etaj

■ 2 camere, D, parter înalt, boxă, liber, bun ptr. privatizare, bdul Copou, 110 milioane lei. (2076)
■ 4 camere, 88 mp, parter, 3 balcoane închise, boxă subsol, f. bine întretinut, vizavi de Grădina Botanică, 30,000 USD. (4033)

TĂTĂRAȘI - et. intermediar

■ Garsonieră, conf. II, et. 2, complex T. Vladimirescu, 38 milioane lei. (1038)
■ 1 cameră, 40 mp, deasupra Policlinicii "Sf.Maria", liber, 58 milioane lei. (1047; 1044)
■ 1 cameră, et. 2, Grădinari, 40 milioane lei. (1079)
■ 2 camere, D, 56 mp, 7/10, două balcoane închise, amenajat de lux, boxă subsol, I. Creangă, 90 milioane lei, neg. (2171)
■ 2 camere, SD, conf. I, et. 1, Stejar, 75 milioane lei, neg. (2129)
■ 3 camere, D, 86 mp, 6/8, 3 balcoane închise, 2 băi, multiple îmbunătătiri, boxă, garaj 25 mp, Oancea, 180 milioane lei, neg. (3109)

TĂTĂRAȘI - parter-ultimul etaj

■ Garsonieră, conf. I, parter, balcon, instalatie sanitară separată, 43 milioane lei, neg. (1060; 1067)
■ 1 cameră, 40 mp, parter, la stradă, Oancea, 60 milioane lei. (1070)
■ 2 camere, D, et. 4, izolatie recentă, lîngă complexul studentesc, 70 milioane lei, neg. (2187)
■ 2 camere, ND, conf. I, 47 mp, parter cu balcon, bdul T. Vladimirescu, 65 milioane lei, (2119; 2117)
■ 3 camere, SD, et. 4, liber, bine întretinut, I. Creangă, 60 milioane lei, neg. (3125)
■ 3 camere, D, parter, la stradă, bun ptr. privatizare, 75 milioane lei. (3140; 3001)
■ 4 camere, D, parter, ideal ptr. privatizare, bdul T. Vladimirescu, 28000 USD, neg. (4045)
■ 4 camere, SD, 90 mp, et. 4, cu pod, 3 balcoane, 2 băi, V. Lupu, 120 milioane lei, neg. (4046)

TG. CUCU - et. intermediar

■ 2 camere, D, et. 2, P. de Fier, 80 milioane lei. (2183)
■ 2 camere, D, et. 2, P. de Fier, 80 milioane lei. (2074)
■ 3 camere, D.et. 2, P.de Fier, 120 milioane lei. (3032)
■ 4 camere, D.et. 1, P. de Fier, 170 milioane lei, neg. (4030)

TG. CUCU - parter-ultimul etaj

■ 1 cameră, 35 mp, et. 4, fără probleme cu izolatia, P. de Fier, 58 milioane lei, neg. (1065)
■ 1 cameră, 35 mp, et. 4, fără probleme cu izolatia, P. de Fier, 85 milioane lei, neg. (1049)
■ 2 camere, D, et. 4, Prof. Paul, 70 milioane lei. (2104)
■ 2 camere, D, et. 4, Prof. Paul, 72 milioane lei. (2184)
■ 2 camere, ND, 47 mp, parter, amenajat ptr. birouri, bdul T. Vladimirescu, 120 milioane lei. (2164; 2092)

CANTEMIR - et. intermediar

■ 2 camere, D, 4/10, 2 balcoane închise, îmbunătătiri, lîngă Casa Sindicatelor, 80 milioane lei, neg. (2079)

CANTEMIR - parter-ultimul etaj

■ 2 camere, SD, et. 4, foarte bine întretinut, bdul N. Iorga, 65 milioane neg. (2146)
■ 2 camere, SD, et. 4, liber, al. Decebal, 55 milioane lei. (2075)

PODU ROȘ - et. intermediar

■ 2 camere, D, et. 1, 80 milioane lei. (2177)
■ 2 camere, ND, confort I, 47 mp, Splai Bahlui, vizavi de Facultatea Electrotehnică, 70 milioane lei. (2148)
■ 3 camere, SD, 72 mp, et. 3/4, Al. Rozelor, 85 milioane neg. (3139)

PODU ROȘ - parter-ultimul etaj

■ 2 camere, SD, 47 mp, la stradă, ideal ptr. privatizare, 120 milioane lei. (2178)
■ 2 camere, SD, parter, Aleea Rozelor, 70 milioane lei, neg. (2185)
■ 2 camere, SD, 47 mp, p, bine întretinut, ideal pentru privatizare, 75 milioane lei. (2124)
■ 2 camere, SD, et. 4, bine întretinut, liber, Primăverii, 60 milioane lei. (2086, 2078)
■ 2 camere, ND, 47 mp, parter cu balcon, multiple îmbunătătiri, vizavi de Restauranetul Cotnari, 85 milioane lei. (2066)
■ 2 camere, SD, parter înalt, Al. Rozelor, 67 miloane lei neg. (2034)

NICOLINA - et. intermediar

■ 1 cameră, et 2, îmbunătătiri, Împăcării, 55 milioane lei (1040)
■ 1 cameră , et. 3, 40 mp, Sos. Nicolina, 50 milioane neg. (1031, 1073)
■ 3 camere, D, et. 1, foarte bine întretinut, Împăcării, 80 milioane lei (3097)
■ 3 camere, D, et. 1/4, 73 mp, multiple îmbunătătiri + o cameră la parter, bdul Poitiers, 120 milioane lei (3144)
■ 4 camere, D, et. 3/8, Sos. Nicolina, 100 milioane lei (4040, 4037)

NICOLINA - parter-ultimul etaj

■ 2 camere, D, parter înalt, boxă subsol, instalatie sanitară separată, Orientului, 65 milioane lei, neg. (2173; 2188)
■ 2 camere, D, parter, boxă subsol, Frumoasa, 58 milioane lei (2145)
■ 2 camere, D, parter, bun ptr. privatizare, Libertătii, 73 milioane lei neg. (2087)
■ 2 camere, D, et. 4, liber, Egalitătii, 55 milioane lei (2090)
■ 3 camere , D, parter, cu uscător, îmbunătătiri, Libertătii, 78 milioane. (3012)
■ 3 camere, D, et. 4, Împăcării, 68 milioane lei. (3013)
■ 4 camere, D, parter, 75 milioane lei neg. (4044)
■ 4 camere, D, 4/8, îmbunătătiri, Împăcării, 130 milioane lei, neg. (4047)

ALEXANDRU - et. intermediar

■ 2 camere, SD, et. 2, Sos. Nicolina, 60 miloane lei neg. (2147)
■ 3 camere, SD, et. 2, bine întretinut, Musatini, 54 miloane lei neg. (3093, 3092, 3096)

ALEXANDRU - parter-ultimul etaj

■ 2 camere, D, parter, bun pentru privatizare, Sos. Nicolina, 54 milioane lei neg (2151)
■ 3 camere, D, 68 mp, parter, balcon închis, bine întretinut, bdul Alexandru, 75 milioane lei. (3081)
■ 4 camere, D, parter, str. Milcov, 90 milioane lei neg. (4042)

TERENURI

CENTRU-COPOU

■ 2700 mp, zona Agronomie, cu vie si pomi fructiferi, gaz, apă, curent electric, 8 USD/mp. (5196)
■ 1200 mp Copou, toate facilitătile, ideal pentru constructie, 100 USD/mp, neg. (5152)
■ 930 mp, C. Civic, cu certificat de urbanism, 100 USD/mp. (5091)
■ 435 mp, Centru, teren drept, toate facilitătile, cu certificat de urbanism, 60 USD/mp, neg. (5099)
■ 1500 mp, după blodurile din Agronomie, teren drept, apă, gaz, 165 milioane lei, neg. (5073)
■ 380 mp, Sărărie, deschidere la stradă, toate facilitătile, 40 USD/mp, neg. (5070)
■ 306 mp, Copou, lîngă penitenciar, 45 milioane lei. (5066)
■ 480 mp în spatele Mitropoliei, teren drept, cu certificat de urbanism, toate facilitătile, 80 milioane lei. (5025)
■ 1280 mp lîngă Politia Municipiului, usor înpantă, 55 USD/mp, neg. (5005)
■ 575 mp, zona Sf. Lazăr, 20 m deschidere la stradă, 80 milioane lei. (5072)
■ 280 mp, Copou, Aurora, toate facilitătile,170.000 lei/mp. (5138)

TUDOR VLADIMIRESCU - TĂTĂRAȘI

■ 1300 mp V. Lupu, 26 m deschidere la stradă, teren drept ptr. constructie, 20 USD/mp (5145); (5006)
■ 383 mp în complexul studentesc, teren drept, cu certificat de urbanism, toate facilitătile, 65 milioane lei, neg. (5116)
■ 1587 mp, Oancea, în spatele complexului studentesc, teren drept, 26 m deschidere la stradă, 12 USD/mp, neg. (5117)
■ 875 mp, Oancea, în spatele Spitalului "Sf. Maria", 22 m deschidere la stradă, 55 milioane lei, neg. (5118)
■ 548 mp, Bucsinescu, lîngă "Iassyfarm", 15 m deschidere la stradă, cu proiect (P+1+2), 120 milioane lei, neg. (5064)
■ 500 mp, Smîrdan, 13 m deschidere la stradă, garaj din cărămidă, beci, ideal ptr. spălătorie auto; 40.000 USD, cu posibilitate de achitare în două rate. (5090)
■ 480 mp, T. Vladimirescu, la intersectia
Bucsinescu cu V. Lupu, cu certificat de urbanism, 25
USD/mp, neg. (5007)

PĂCURARI

■ 2200 mp, înaonte de Popas, 37 m deschidere la sosea, cu iaz populat, 170 milioane lei, neg. (5193)
■ 700 mp, la sos. Păcurari, zona Coleus, toate facilitătile, 60 USD/mp. (5190)
■ 580 mp Toma Cozma, 14 m deschidere la stradă, toate facilitătile, 21000 USD, neg. (5194)
■ 487 mp lîngă noul centru de afaceri, cu certificat de urbanism, 200 milioane lei. (5184)
■ 1750 mp, înaintea Popasului Păcurari, 12 m deschidere la sosea, ptr. constructie, 10 USD/mp, neg. (5123)
■ 5000 mp, la iesirea din Păcurari, 70 m deschidere la sosea, cu certificat de urbanism; 15 USD/mp, neg. (5108)
■ 1310 mp, la iesirea din Păcurari, pe stînga, după postul de politie, 50 m deschidere la sosea, acces la calea ferată, 20 USD/mp. (5084)
■ 2500 mp, Păcurari, lîngă "Eurogaz", 30.000 lei/mp, toate facilitătile. (5058)
■ 13.800 mp, lîngă ferma de partid, 15.000 lei/mp. (5038; 5037)
■ 1400 mp, în spatele cofetăriei "Mimoza", 10 USD/mp. (5001)
■ 390 mp, Canta, lîngă BJATM, cu certificat de urbanism, 32 milioane lei. (5103)
■ 304 mp, str. Păcurari, teren drept, toate facilitătile, 12 m deschidere la stradă, ideal ptr. constructie, 75 milioane lei, neg. (5153)
■ 3 ha lîngă Antibiotice, la sosea, cu autorizatie de constructie, ideal ptr. amenajare parc auto, 3
USD/mp, neg. Se vinde si parcelat. (5168)

PODU ROȘ - CANTEMIR - NICOLINA

■ 2083 mp, 17 m deschidere la sos. Nicolina, cu certificat de urbanism, 10 USD/mp, neg. (5150)
■ 410 mp, Nicolina-CUG, 50 m deschidere la stradă, posibilitate apă, gaz, 80,00 lei/mp, neg. (5024)
■ 632 mp, Nicolina-CUG, deschidere la două străzi - 20 x 30, 10 USD/mp, neg. (5085)
■ 320 mp, Primăverii, lîngă magazinul de piese auto, 5500 USD. (5086)

BUCIUM

■ 1000 mp, lîngă IVV cu certificat de urbanism si proiect (p+1), 50 milioane lei, neg. (5199)
■ 1250 mp, 800 m după postul de politie, 20 m deschidere la stradă, cu certificat de urbanism, 14 USD/mp, neg. (5195)
■ 1000 mp, str. Plopii fără sot, 21 x 46, teren drept, toate facilitătile, ideal ptr. constructie, 20 USD/mp. (5004)
■ 900 mp, 20 m deschidere la sos. Bucium, teren drept, vizavi de hanul "Trei Sarmale", 15 USD/mp. (5140)
■ 1760 mp, 50 m deschidere la sos. Bucium si la stradela Motel, 4 USD/mp. (5113)
■ 9600 mp, vizavi de motel "Bucium", 180 m deschidere la DN 24, 8 USD/mp, neg. (5110)
■ 5200 mp, 89 m deschidere la terenul (5110) si 89 m deschidere la drumul forestier, 7 USD/mp, neg. (5111)
■ 5000 mp, 500 m după postul de control, 66 m deschidere la sos. Bucium, teren drept, 23 USD/mp, neg. (5109)
■ 1000 mp, vizavi de spitalul "Clunet", 20 m deschidere la stradă, cu certificat de urbanism, 8
USD/mp, neg. (5016)
■ 1250 mp, în apropiere de hanul "Trei Sarmale", 80 milioane lei, neg. (5041)
■ 1100 mp, Bucium, IVV, construibil, 75 milioane lei, neg. (5034)
■ 5000 mp, Bucium, IVV, 50.000 lei/mp, neg. Se vinde parcelat. (5063)
■ 3360 mp, Bucium - Releu, teren drept, construibil, 160 milioane lei. Se vinde si parcelat. (5012)
■ 2800 mp, 30 m deschidere la stradă, com. Bîrnova, teren drept, zonă turistică. (5019)

ALTE ZONE

■ 2500 mp, 20 m deschidere la sos. Iasi-Ungheni, toate facilitătile, în apropiere de calea ferată, 35.000 lei/mp. (5147)
■ 2400 mp, Breazu, teren drept; 1000 mp Aroma
Viilor spre Munteni, 15.000 l;ei/mp. (5068; 5071)
■ 3 ha, Breazu, la sosea, 30 m deschidere, în apropierea statiunii experimentale, 15.000 lei/mp. (5027)
■ 735 mp, Cîrlig, 3 km de Sărărie, 12 milioane lei. (5065)

SPAȚII COMERCIALE

■ 140 mp, bloc nou, lîngă Piata Independentei, mezanin, 90.000 USD. (5151)
■ 125 mp, Nicolina, intrare separată, ideal ptr. depozit, 160 milioane lei + TVA. (5029)
■ 50 mp, ultracentral, 300 milioane lei. (5178)
■ 30 mp, Stefan cel Mare, liber, 13.000 USD. (5162)
■ 40,5 mp, amenajat ptr. magazin, birou, grup sanitar, cu societate, contract de închiriere, Nicolina I, la stradă, 50 milioane lei, neg. (5060)
■ 100 mp, Tigarete, compartimentat, din metal si sticlă, apă, gaz, la stradă + 270 mp teren, 120 milioane lei. (5052)
■ Si în alte zone ale orasului.

CASE

■ 2 camere, baie, bucătărie, beci, 700 mp teren, gaz, canalizare, Sărărie, 250 milioane lei, neg. (5198)
■ Centru, casă 2 camere, din cărămidă + 250 mp teren, 14000 USD, neg. (5124; 5046; 5032)
■ Ultracentral, casă (P+1), 3 camere, D+2 holuri, 2 băi, 2 bucătării, scară interioară + 300 mp teren, 600 milioane lei, neg. (5050)
■ Tătărasi, Moara de Vînt, 3 camere, baie,
bucătărie, din cărămidă, acoperită cu tablă, gaz, canalizare, garaj, 540 mp, 350 milioane lei. (5128)
■ Tătărasi, în spatele Spitalului de Neurochirurgie, 2 camere, D, hol, bucătărie, magazie, garaj, Sc - 60 mp, St - 250 mp, 150 milioane lei., neg. (5048)
■ Si în alte zone ale orasului.

ÎNCHIRIERI

OFERTE

■ Apartamente 1, 2, 3, 4 camere, central si semicentral.
■ Apartament 3 camere, în vilă, Copou, mobilat elegant, baie, bucătărie, 1300 USD/lună. (6053)
■ Apartament 5 camere, et. 1, cu intrare separată în vilă, Copou, constructie nouă, 160 mp, baie, bucătărie, două terase, încălzire centrală, 700 USD/lună, neg. (6058)
■ Apartament 1 cameră, Gară, nemobilat, cu telefon, curătenie recentă, boxă subsol, et. 1, 110 USD/lună; avans. (6033)
■ Apartament 2 camere, Podul de Fier, nemobilat, parter, la stradă, bun ptr. sediu firmă, 1,5 milioane lei/lună. (6034)
■ Apartament 3 camere, et. 7/8, total mobilat si utilat, Independentei, 500 USD/lună. (6032)
■ Casă, Sărărie, 2 camere, 80 mp, ideală ptr. depozit, 350 USD/lună. (6023)
■ Casă, ultracentral, 3 camere, 2 băi, 2 bucătării, la stradă, 400 USD luna. (6021)
■ 24 mp, Centru, amenajat ptr. birou, 200
USD/lună. (6028)
■ 50 mp, ultracentral, 3 milioane lei/lună. (6019)
■ 86 mp, Stefan cel Mare, 10 USD/lună. (6036)
■ Copou, apartament 3 camere, 100 mp, la vilă, baie, bucătărie, mochetat, încălzire centrală, ideal ptr. sediu firmă, 350 USD/lună. (6001)
■ Apartament 3 camere, D, et. 7/10, liber,
mobilat, Tg. Cucu, 300 USD/lună. (6026)

CERERI

■ Spatiu minim 100 mp, ptr. sediu firmă.
■ Apartamente, spatii comerciale, în orice zonă a orasului.
■ Spatii 15-20 mp, ptr. birouri, la stradă, eventual apartament sau garsonieră, parter, zona cu vad.

CUMPĂRĂRI

■ Teren ptr. constructie PECO, spălătorie auto.
■ Teren la stradă ptr. sediu firmă.
■ Apartamente, case, terenuri, spatii comerciale, în orice zonă a orasului.
■ Casă + teren, central, semicentral, la stradă, ptr. sediu firmă.

IMOBILIARE

VÎNZĂRI
APARTAMENTE

■ Apartament cu o cameră, et. II, telefon, cablu. Telefon 094543531. (1752145)

■ Apartament cu o cameră, et. 3, bloc la stradă, lîngă pasarela Nicolina, cu modificări interioare, balcon închis, interfon. Telefon 122720. (1753359)

■ Garsonieră, conf. I, et. 2/9, zona Tătărasi, faiantă, îmbunătătiri. Pret negociabil. Telefon 271735.

■ Garsonieră, conf. III, mobilată, cablu, curătenie făcută. Telefon 167398, orele 11,00-15,00.

FOARTE URGENT! GARSONIERĂ SLĂNIC-MOLDOVA

■ La strada principală, parter înalt, multiple îmbunătătiri, deosebită, negociabil. Tel. 033-733262, 092-237341.

URGENT!

■ BACĂU - ULTRACENTRAL, 3 decomandate, centrală proprie, 2 băi, 2 balcoane, telefon, îmbunătătiri, curat, 150 milioane lei. Tel. 01-3022551.

■ Vînd apartament 3 camere decomandat, etaj IV, acoperit, Aviatori. Tel. 092-395087.

■ Vînd apartament 3 camere, etaj II, Piatra Neamt. Tel. 033/228263

■ Vînd apartament 3 camere decomandat, etaj IV, acoperit, Aviatori. Tel. 092-395087.

■ (Schimb) Apartament cu o cameră, et. 2, Bîrlad, zona Gării. Relatii la telefon 230748 - Iasi.

■ Garsonieră conf. III, et. 2/4, zona Piata Alexandru. Pret 30 milioane. Telefon 126086. Exclus agentii. (1752401)

■ (Schimb) Apartament 2 camere, conf. I, îmbunătătiri, cu apartament 3-4 camere. Ofer diferentă. Telefon 215823. (2305103)

2 CAMERE

APARTAMENT 2 CAMERE

■ Apartament 2 camere, B-dul T. Vladimirescu, bl. 105, et. 2. Pret avantajos. Telefon 164332.

■ Apartament 2 camere, SD, zona Păcurari, cablu. Pret negociabil 68 milioane lei. Telefon 168869.

■ Ultra central - Cina, apartament 2 camere, balcon dublu, la bulevard, boxă 20 mp, faiantă - baie, bucătărie, hol mărit, cablu. Telefon 145820. Pret 20.000 USD, negociabil. (1752055)

■ Apartament 2 camere, conf. II, ND, zona Minerva, et. 4/4, pret 55 milioane lei, neg. Telefon 159303, zilnic.

■ Urgent. Apartament 2 camere, D, Mircea cel Bătrîn 14, stare foarte bună. Telefon 166540.

■ Apartament 2 camere, SD, et. 1, telefon, cablu, strada Stefan cel Mare (lîngă Apollonia), 13.500 USD sau echivalentul în lei, negociabil. Telefon 147801, după orele 16,00. (1754299)

■ Apartament 2 camere, ultracentral, conf. I, parter, bun pentru privatizare, în Pascani. Telefon 032/763481. (1754293)

■ Apartament 2 camere, necomandat, et. II cu îmbunătătiri. Pret negociabil. Telefon 232696. (4470435)

■ Apartament 2 camere decomandate, zona T. Vladimirescu. Telefon 174174, după orele 18,00 sau 034/186435

■ Apartament 2 camere, zona Super Copou, telefon 140088. Pret negociabil. (5601902)

■ Apartament 2 camere, et. 8/10, Independentei. Telefon 234201, după orele 16,00. (1752633)

■ Urgent. Vînd apartament 2 camere, D, spatios, et. IV, Copou, boxă mare, Blacon. Pret 137 milioane. Telefon 144387, după orele 19,00. (1754457)

3 CAMERE

■ Apartament 3 camere, D, conf. I, et. 4, central, în Vaslui. Informatii la telefon 032/111489, după orele 18,00.

■ Apartament 3 camere, conf. I, etaj 1, îmbunătătiri, Canta (Păcurari). Pret negociabil 120 milioane. Telefon 259200.

■ Apartament 3 camere, SD, et. 2 - Sărărie nr. 6. Pret negociabil 160-165 milioane lei. Telefon 114452.

■ Apartament 3 camere, D, Mircea cel Bătrîn, 78 mp, 75 milioane lei, neg. Telefon 113220.

■ Apartament 3 camere, D, Mircea cel Bătrîn, 78 mp, 75 milioane lei, neg. Telefon 113220.

■ URGENT. Apartament 3 camere, SD, Autogară (la Farmacia "Semis"), din cărămidă, parchet, balcon închis, telefon, faiantă, 130 milioane lei. Telefon 113472; 112591. (1753479)

■ Apartament 3 camere, zona Tătărasi, conf. I, D, et. 3/4. Telefon 154543, orele 8,00-12,00 si 18,00-21,00.

■ Apartamente 3 camere, decomandate, etj. 3, cu garaj, în Slănic-Moldova. Relatii la telefon 094587050.

■ Apartament 3 camere, semidecomandat, întretinut, cu mici îmbunătătiri, 70 milioane negociabil, str. Musatini nr. 35, bl. R3, Sc. A, parter, ap. 4.

■ Apartament 3 camere, semidecomandat, telefon et. 1, 49 m.p., zona Alexandru cel Bun. Telefon 094509850; 162864; 178420. (1753342)

■ Apartament 3 camere, D, conf. I, et. 4/4, balcon închis, 2 băi, telefon, telecablu, zona Nicolina, pret negociabil. Telefon 123419, zilnic, orele 8,00-20,00.

■ Apartament 3 camere, (liber, multiple îmbunătătiri, cu boxă si garaj) în B-dul Independentei. Telefon 219819. (1752136)

■ URGENT. Apartament 3 camere, C. Civic. Telefon 113672

■ (schimb) Apartament 3 camere D, curătenie recentă, faiantă baie, bucătărie, Ciurchi, (cu 3 camere D, Oancea, et. 1-4). Pret negociabil. Telefon 176082. (1754085)

■ Apartament 3 camere, SD, et. 1, T. Vladimirescu, semi(nemobilat) cu multiple îmbunătătiri. Pret 17.000 dolari, negociabil. Telefon 171741.

■ Apartament 3 camere, S.D., conf. I, et. 2/4, Podu Ros, cu gresie, faiantă, baie, bucătărie, hol curat, telefon, telecablu. Pret negociabil. Telefon 231847.

■ Apartament 3 camere, D, 70 mp, două băi, îmbunătătiri, balcon închis, terasă, et. 1 - Gară, bun si pentru cabinete medicale, birouri. Vînd sau închiriez 200 mp teren constructie, 65 m spatiu comercial fonoc - Tîrgu Cucului. Telefon 214508, seara. (1752405)

4-5 CAMERE

APARTAMENT 4 CAMERE

■ Et. 4, str. Uranus (Sf. Lazăr), zonă linistită, stare foarte bună, balcon închis, interfon, telefon, posibilitatea garaj. Telefon 092/371618. FĂRĂ AGENTII!

■ Botosani - Apartament 4 camere, zonă bună, parchet, 2 băi, et. 2. Relatii la telefon 031/515739. (1754420)

■ Apartament 4 camere, 120 mp, et. 1, zona centrală Piatra-Neamt. Relatii la telefon 157564, orele 14,00-22,00. (1754261)

■ Apartament 4 camere, 110 mp, conf. I, 4/8, Nicolina, prima statie de la Podu Ros, la stradă, spatios, îmbunătătiri si compartimentare deosebită. Pret neg. Telefon 126060. (1753289)

■ Apartament 4 camere, D, et. 4/8, zona Nicolina-CUG, cu multiple îmbunătătiri, faiantă, gresie import Spania, baterii import Italia, baie+bucătărie, cadă, fibră sticlă, parchet nou, usă stejar, telecablu, telefon. Pret fix 168 milioane. Exclus agentii imobiliare. Nu deranjati inutil. Telefon 126848.

■ Apartament 4 camere, Copou (Puskin), 4/4, D, 2 logii închise, 2 grupuri sanitare, cămară, garaj parter, boxă, telecablu, telefon, calorifere aluminiu, jaluzele. Telefon 140369. (4470384)

■ Apartament 4 camere, D, parter, ap. 3, parchet, curat, Tomesti. Pret neg. la fata locului, Tomesti, bl. 28, sc. D, ap. 3. Foarte urgent. (1753373)

■ Apartament 4 camere, et. 1, cu multiple îmbunătătiri, zona Canta - Păcurari. Telefon 162128.

CUMPĂRĂRI

■ Apartament 3 camere, D, et. intermediar, zona Nicolina I-II. Ofer maximum 80 milioane lei. Fără intermediari. Telefon 220111. (1753147)

■ Apartament 2-3 camere, în Păcurari. Ofer pret maxim. Telefon 092/413386. (1752103)

■ Apartament 2 camere, conf. I sau II, zona Tătărasi - Ciurchi sau Triumf. Ofer 50 milioane. Telefon 272909. (1754099)

ÎNCHIRIERI
APARTAMENTE

■ Etaj 1 vilă, zona Copou, compus din 5 camere si dependinte, 160 mp, intrare separată, cu toate utilitătile. Pretabil sediu firmă. Telefon 142289. (1246249)

■ Cameră decomandată la două studente, 250.000 lei/lună/persoană, plata anticipat - 6 luni. Acces calculator, telefon. Telefon 157028, după orele 16,00.

■ Cameră mobilată în apartament gol, la două fete serioase, eleve sau studente, rog seriozitate. Telefon 231683/232374. (1753400)

■ Cameră mobilată, acces baie, bucătărie, unei fete nefumătoare, zonă foarte bună, vă rog seriozitate. Nu deranjati inutil. Telefon 232374. (1753400)

■ Primim în gazdă patru studente sau eleve, cu o chirie de 250.000 lei. Telefon 214393. (1752179)

■ Apartament cu două camere, zona Podu Ros, mobilat, frigider, aragaz, tv color, cablu, telefon, anticipat pe un an. Telefon 139839. (1752179)

■ Apartament 3 camere la un student străin (preferabil grec). Telefon 111582, orele 9,00-14,00.

■ Apartament 3 camere, SD, mobilat, perioadă îndelungată. Telefon 250370

■ Apartament 2 camere, sos. Natională 184 A, zonă deosebită, confort. Plata anticipat pe un an de zile. Telefon 135829. (1752351)

■ Primesc în gazdă. Telefon 179223, seara.

■ Garsonieră conf. I, zona Tătărasi - "Doi băieti". Telefon 175944. (1754082)

■ Gazdă (cameră decomandată) la o studentă. Telefon 173948. (1754079)

■ Am două camere de închiriat, persoane serioase. Cartier Tătărasi, str. Eternitătii nr. 73. Telefon 179911 - familia Iftode Vasile. (1752130)

■ Casă 4 camere, zonă semicentrală, str. Săvescu 13. Telefon 111335. (1752111)

■ Apartament 2 camere, B-dul Independentei, et. 2, liber din 15 octombrie 1998. Relatii suplimentare la telefon 225103, după ora 17.00.

■ Garsonieră îmbunătătită, zona "Doi Băieti", 60 USD/lună, anticipat. Telefon 214032.

■ Apartament 2 camere, D, parter, nemobilat, telefon, în spatele Postei Păcurari. Plata anticipat 1 an. Relatii la telefon 152070.

■ Apartament 2 camere, mobilat, cartier Tătărasi. Telefon 272378. (1753050)

■ Apartament 3 camere, mobilat, stare foarte bună, telefon, televizor, Centrul Civic. Telefon 212860 sau 217844, orele 18,00-21,00. (1753337)

■ Apartament 3 camere, D, B-dul Copou, lîngă Universitate, conf. deosebit. Relatii la telefon 171431, după orele 17.00. (1754211)

■ Apartament 2 camere, zona T. Vladimirescu. Telefon 177373. (1754217)

■ Garsonieră în Nicolina I. Telefon, telecablu, mobilată. Plata anticipat pentru un an calendaristic. Telefon 094543531. (1752145)

■ Cameră, D, tot confortul, zona Tg. Cucu. Telefon 118988, între orele 8,00-20,00. (1753397)

■ Oferă cameră decomandată unei studente, cu toate facilitătile, acces, baie, bucătărie, frigider. Telefon 144100. (1752140)

■ Închiriez una cameră în Piata Unirii, parter, pentru societate comercială. Telefon 111723. (1752155)

■ Primesc în gazdă două studente serioase (matematică-litere). Conditii deosebite (vilă), zonă linistită. Telefon 212401. (1752159)

■ Apartament ultracentral "Centrul Civic" în valută. Relatii la telefon 114776, după orele 14,00.

■ Apartament 2 camere, ultracentral, lîngă Universitatea de Medicină. Telefon 143289, orele 17,00-22,00. (1752158)

■ Primesc în gazdă două studente (eleve). Telefon 171521. (1754061)

■ Oferim cameră si bucătărie la familie fără copii, provenind de la tară cu sotul salariat, contra ajutor gospodăresc. Telefon 225669 (1752840)

■ Apartament 2 camere în zona Codrescu (mobilat, telefon, telecablu). Plata anticipat. Telefon 219274, după orele 18,00. (1752137)

■ Apartament 3 camere D, B-dul Copou, lîngă Universitate, toate facilitătile, confort deosebit. Plata în valută, anticipa t pe 1 an. Tel. 171431.

■ Apartament 3 camere, SD, zonă linistită (Tătărasi) pentru studenti străini, un an, pret convenabil. Telefon 092/746632. (1752048)

■ Începînd cu 1 octombrie, o cameră, în zona centrală. Camera este mobilată, si în plus beneficiati de apă caldă zilnic si de frigider. Pretul este de 500.000 de lei pe lună, cu plata anticipat pe două luni. Relatii la telefon 094878951, numai între orele 10,00 si 13,00

■ Închiriez apartament 2 camere, liber, numai fete. Telefon 030/521267, după ora 19.00.

■ O cameră pentru elevă sau studentă. Telefon 150930. Plata în avans pe sase luni. (1752630)

■ Garsonieră pe valută în Bdul Independentei, et. I, ap. 2 (deasupra Băncii Bucuresti). Telefon 143275, între orele 14,30-17,00. (1752193)

■ Apartament 2 camere, mobilat, inclusiv zona Minerva. Plata anticipat - sase luni, 100 /lună. Telefon 161405. (1752355)

■ Apartament 3 camere, mobilat, et. 4, str. Puschin (în spatele Universitătii), pluta în valută, anticipat pentru minium 6 luni. Informatii la telefon 092/347656. (2305018)

■ Cameră mobilată unei studente sau eleve. Aleea Păcurari nr. 2, bl. G7, sc. A, ap. 3. (1752632)

■ Primesc în gazdă două eleve sau două studente, Păcurari, zona Club 20 - Nicolau. Telefon 160095.

DIVERSE

■ Garaj din cărămidă cu pardoseală din beton în suprafată de 20 mp plus curte pentru depozit marfă sau alte utilizări, în zona Păcurari. Deplină sigurantă. Telefon 252722. (1754018)

SCHIMBURI
APARTAMENTE

■ Apartament 3 camere, D, Păcurari (str. Culturii), et. 1, cu apartament 3 - 4 camere, mari, confort sporit, etaj intermediar, aceeasi zonă. Telefon 161014.

■ Caut spatiu 10-15 mp (casă), nemobilat. Telefon 215823. (2305103)

■ Apartament 2 camere, ND, et. 4/10, zona Podu Ros, cu apartament 2-3 camere, D, zone apropiate. Ofer diferentă. Telefon 133333. (1753380)

■ Apartament cu o cameră, confort I, etaj 1/8, parchet, balcon închis, usă stejar. Telefon alcatel, cu interfon, bloc nou lîngă Piata Alexandru la stradă, cu apartament 2 camere D, exclus etajul 4, zonele Nicolina, Podu Ros plus diferentă. Telefon 131227.

■ Casă 3 camere, încălzire gaz, anexe, bună pentru privatizare, cu apartament 2 camere plus diferentă, Centru, Tg. Cucu, Copou, Autogară. Telefon 116193

■ Apartament 2 camere, Tătărasi - Ciurchi, cu vedere la stradă, gaz metan, cu casă de IGLL. Telefon 170214

■ Două camere, SD, et. 6/9, zonă bună, cu similar, Galati pentru Iasi. Relatii la telefon: Iasi - 134477; Galati - 036452638. (1753398)

SPATII COMERCIALE

■ Spatiu comercial 100 mp bun pentru birouri. Telefon 163246 sau 122484. (1752301)

■ Spatiu comercial 156 mp, parter, bloc în Centrul Civic Vlădeni. Telefon 094559485.

■ Spatiu comercial ultracentral, suprafata 48 mp, cu grup sanitar, totul la cheie, pret 30.000 USD, usor negociabil. Telefon 092238636; 213307. (1754183)

■ MAGAZIN în Roman, zonă comercială centrală - 84 mp, instalatie de apă, canalizare, instalatie electrică, grup sanitar. Relatii la telefon 033-731546, 033-734774

■ Vînd depozit en gros, exponarchet - Bariera Train. Tel. 036/463874, 094589939.

■ Spatiu comercial 103 mp, str. Stefan cel Mare, pasaj comercial. Pret negociabil. Telefon 032/217873; 01/2242437. (1752197)

ÎNCHIRIERI OFERTE

■ Spatiu comercial (birouri), în orasul Husi, la parter de bloc, zona centrală, 40 mp, cu toate dependintele sanitare. Relatii la telefon 035/481542.

■ FEDERALCOOP Iasi oferă spre închiriere un spatiu (prealabil pentru comert, productie, depozitare) de 350 mp, la etajul I al Complexului Comercial din localitatea Valea Lupului, comuna Rediu. Relatii la telefon 116094 sau la sediul FEDERALCOOP Iasi str. Sfîntu Lazăr nr. 39-41 Iasi.

CERERI

■ Ofer spatiu comercial 60 mp ultracentral, parter spate. Telefon 153314, zilnic, orele 7,00-21,00. (1752174)

■ Societate comercială caută să închirieze spatiu comercial ultracentral, cca 100 -150 mp, cu vad comercial, în orasul Pascani. Telefon 032/214709 sau 094/537222. (1752036)

CUMPĂRĂRI

■ Apartament 2 camere, D, confort I, et. I-II, Podu Ros, obligatoriu, boxă, balcon. Ofer 75-85 milioane. Telefon 144387, după orele 19,00. Fără intermediari. (1754457)

VÎNZĂRI
TERENURI

■ 700 mp teren pentru constructie, toate facilitătile, str. Plopii fără sot. Relatii la telefon 219415. (1752127)

■ 500 mp, la capătul troleului Păcurari, cu iesire la str. Păcurari si str. Canta, inclus în PUG, cu certificat de urbanism (sediu firmă si magazin). Pret 35 USD/mp. Telefon 163953; 251925, seara. (1251444)

■ 5.000 mp teren la 4 km de Iasi. Telefon 069/815810; 069/814824; 092747624. (1752713)

■ Teren 2.400 mp, curent trifazic, fîntînă, posibilitate gaz metan, vită-de-vie nobilă, loc casă, zona CUG. Telefon 094509850; 162864; 178420. (1753342)

■ Teren, zonă centrală, 538 mp, apă curentă, canalizare, posibilităti imediate telefon, gaz metan. Telefon 136346, orele 14,00-22,00. (1753339)

■ 480 mp Iasi, Nicoriță nr. 26, toate facilitătile, certificat urbanism constructie. Telefon 034/124038 (după orele 16,00). (1753334)

■ Urgent - 876 mp teren arabil, situat lîngă baza nautică Dorobanti. Pret negociabil 3 USD/mp. Telefon 230858; 092/343571, după orele 19,00. (1754190)

■ 2.500 mp teren, Aroneanu. Conditii: drum piatră, curent electric, telefon, apă curentă. Pret neg. Telefon 299392, orele 21,30-22,00. (1753345)

■ Urgent. 3.500 mp teren constructii, în Breazu, la asfalt. Facilităti: apă Timisesti, curent electric, telefon. Pret negociabil. Telefon 142778. (4470385)

■ Teren construibil, la soseaua Bîrnova - Iasi. Telefon 142952. (1754220)

■ 984 mp teren în Iasi, str. Mosu nr. 14 (Tătărasi - Ciurchi), ideal pentru constructie locuintă - vilă, cu apă în curte, curent electric, posibilitate gaz metan si telefon. Centrală termică lîng proprietate. Pret 15 USD/mp, negociabil. Telefon 279087; 094639961.

■ Teren Tomesti km 1, toate facilitătile, plus acces linie ferată uzinală. Telefon 233356 sau 094631942. (1753377)

■ Teren cu multiple facilităti, intravilan, parcele a cîte 1.000 mp sau patru parcele a cîte 2.500 mp, lîngă camping Iazurile Ciurbesti, comuna Miroslava; pret negociabil. Telefon 175593 sau 294075, după orele 19,00. (1752017)

■ Teren, zonă centrală 538 mp, în Iasi, apă curentă, canalizare, posibilităti imediate, telefon, gaz metan. Telefon 136346, orele 14,00-22,00. (1753339)

■ Urgent - livadă meri, Tomesti - Dealul Doamnei - 1.100 mp, pe spalieri, posibilitate apă, curent. 10.000 lei/mp, neg., sau caut intermediari pentru a vinde. Telefon 112198. (1754263)

Urgent!

■ Vînd teren zona ultracentrală în orasul Brăila. Pret negociabil 13600 USD. Tel. 094828613; 039/67941.

■ 2.500 mp teren, Aroneanu. Conditii: drum piatră, curent electric, telefon, apă curentă. Pret negociabil. Relatii la telefon 299392, orele 21.30-22.00. (1752194)

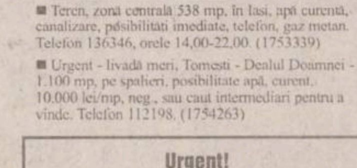

■ 5.000 mp teren vizavi de Popasul "Stîna Poieni". Telefon 094513584. Pret convenabil. (1752102)

■ 1.200 mp teren intravilan + 6000 mp pădure în zona Motel Bucium (zonă de vile) cu posib. de gaz, apă, telefon. Pret 5 /mp, negociabil. Telefon 171741. (1752010)

■ Loc de casă, suprafata 1 ha, la 10 km de Iasi. Relatii la telefon 126864.

■ Teren constructii - 300 mp, usor în pantă, în centrul orasului, 10.000 dolari (negociabil). Telefon 141371. (4470400)

■ 2000 mp, lîngă Grădina Botanică, posibilităti de racordare la apă, gaz si curent electric. Relatii la telefon 219245. (1752165)

■ 600 mp intravilan, orasul Bicaz, cartier Capsa, eventual schimb cu materiale de constructii. Telefon 032/212728. (1752839)

■ 5.000 mp teren pe sos. Voinesti, vizavi de Statiunea Pomicolă. Telefon 250469, între orele 8,00-20,00. (1753467)

VÎNZĂRI
CASE

■ Vilă cu beci, vie si pămînt arabil, localitatea Răducăneni, judetul Iasi. Relatii la telefon 222710, după orele 20,00 Piatra Neamt. (1752937)

■ Casă, central, 6 încăperi plus două băi, cămară, 3 holuri, beci, 3 magazii, 3 intrări, curent trifazic, telefon instalat, gaz metan, 350 milioane lei. Informatii la telefon 214125.

■ Vilă cu două etaje, ultracentral (în spatele Policlinicii nr. 1), cu un mic salon, 2 camere, bucătărie amenajată în stil occidental, beci, baie, WC de serviciu, 50 mp terasă amenajată (apă caldă, apă rece, curent electric), 3 balcoane (100 mp grădină). Relatii la telefon 231555, după orele 20,00.

■ Casă bătrînească, 2 camere, cu instalatie electrică, teren 1.400 mp, în satul Poieni (8 km de la Motel), chiar la sosea. Pret 48 milioane lei. Telefon 279426.

■ Casă, grajd, două bucătării, magazie cu beci, vie pe rod, 350 mp, curte 500 mp, arabil 1.100 mp, situată în sat Buda, com. Lespezi, jud. Iasi. Pret 45 milioane lei, neg. Telefon 110362. (1754433)

■ Casă 2 camere, lumină electrică, teren 3.200 mp si vie (la 15 km de Iasi), pret 58 milioane lei. Relatii la fam. Vicol, str. Al. Tudor Neculai 87, bl. 979A, sc. B, et. 1/5.

■ Vilă 10 camere, în Statiunea balneară Sîngeorz-Băi, 80 milioane lei. Telefon 231109. (1753376)

■ Casă 3 camere, baie, bucătărie, parchet, garaj, gaz, cablu TV, teren 543 mp, anexe, str. Nouă nr. 13 (Moara de Vînt). Pret negociabil 35.000 USD. Telefon 174172. (1754011)

■ Casă în satul Buneni, comuna Dingeni, jud. Botosani, pret negociabil. Relatii la telefon 216536, Iasi. (2305002)

■ Urgent. Casă bătrînească cu 2.200 mp teren în Holm, Podu-Iloaiei. Pret 21 milioane lei, negociabil. Relatii la Olimpia Rumpel - Holm. (1753495)

■ Casă din cărămidă, 3 camere plus dependinte, construită după 1990 în localitatea Ungureni, jud. Botosani. Telefon 032-234076; 232434; 035-416093. (1752183)

■ Vînd urgent casă tip vilă, cu anexe în comuna Rădăseni jud. Suceava. Relatii la telefon. 030/340418, după ora 20.00

■ 2 corpuri casă, 2500 mp, teren aferent toate facilitătile, jud. Prahova, str. Principală. Relatii la telefon 036/463595.

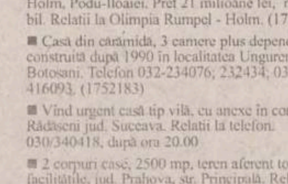

OCAZIE UNICĂ

Vilă P + 2, 9 camere + dependinte + garaj din BCA, 500 mp. suprafată construită, teren 1365 mp împrejmuit , apă curentă, canalizare, curent 380 V, încălzire individuală, aer conditionat, mobilată confortabil, 400 milioane. Vila se află lîngă Cascada Putnei. Familia Bolocan, Lepsa - Vrancea. Tel. 036/424240.

■ Vilă amenajată si pentru minihotel, zona Motel Bucium, cu vedere panoramică spre Iasi, suprafată construită 580 mp, teren amenajat 600 mp, interioare de exceptie, receptie, living de 100 mp în marmură, bar, bucătărie separată, scară interioară din marmură, 7 camere, 5 băi, terase, cramă, dependinte, acces pe sosea asfaltată marcată de felinare. Telefon 115835 sau 210046. (1752191)

TELEFOANE UTILE
CABINETE ȘI FARMACII VETERINARE

ASOCIATIA CHINOLOGICĂ A MUNICIPIULUI IAȘI (singura recunoscută de A.CH.R. și F.C.I.) Str. Sf. Atanasie nr. 12. Relatii la telefon **032/217111, 032/112391, 094647930**

ROMVAC COMPANY SA
Depozit en gros de medicamente și vaccinuri de uz veterinar
Str. Sf. Atanasie 12
☎ 032/217111, 032/112391

CABINET INTERSERVICE VET
Str. Sf. Atanasie nr. 12
zilnic :10.00 - 13.00, 16.00 - 20.00
sîmbătă : 10.00 - 13.00
duminică : 10.00 - 13.00
☎ 032/217111, 032/112391

CABINET ANIMAVET
Aleea Oltea Doamna
(în spatele Bisericii Catolice din Nicolina)
zilnic : 10.00 - 13.00; 16.00 - 19.00
sîmbătă, duminică : 10.00 - 13.00
☎ 094647930

CABINET VETERINAR PROVET IAȘI
Str. Smîrdan nr. 93 C
zilnic : 9.00 - 13.00, 15.00 - 20.00
sîmbătă : 9.00 - 15.00
duminică : 10.00 - 13.00
☎ 233.772, 092.376.433 (NON STOP)

CABINET HELPVET și punct farmaceutic
Str. Pojărniciei nr. 10 (lîngă Liceul C. Negruzzi)
zilnic : 9.00 - 13.00, 16.00 - 20.00
sîmbătă : 10.00 - 13.00
duminică : 10.00 - 13.00
☎ 032/145441, 094502628

CLINICĂ ȘI FARMACIE UNIVET
Str. Ion Creangă 15 (lîngă Alimentara Triumf)
zilnic : 8.00 - 20.00
sîmbătă : 9.00 - 13.00
duminică : 9.00 - 13.00
☎ 032/176647

CABINET DUOVET
Str. Nicolae Gane nr. 25
zilnic : 16.00 - 20.00
sîmbătă: 10.00 - 13.00
duminică - închis
☎ 092555155, 032/214773

FARMACIE W-2000
Str. C. Negri (lîngă Biserica Bărboi - Tg. Cucu)
zilnic: 9.00 - 17.00
sîmbătă, duminică: 9.00 - 12.00
☎ 032/212342

FARMACIE VETERINARĂ, BIOVET
Str. Primăverii nr. 23 (lîngă Policlinica Industrială)
zilnic: 9.30 - 17.30
sîmbătă: 9.30 - 13.00
duminică: închis
☎ 032/233414

FARMACIE VETERINARĂ "INTERSERVICE VET"
Str. Bacinschi nr. 9 (lîngă alimentara NEST-Autogară)
zilnic : 8.00 - 20.00
sîmbăta și duminica :8.00 - 14.00

FARMACIE VETERINARĂ "INTERSERVICE VET"
Piata Chirilă
zilnic : 9.00 - 17.00
sîmbătă : 9.00 - 13.00

FARMACIE VETERINARĂ MEDIVET
Str. Păcurari, bl. 543, parter
zilnic: 9.00 - 17.00
sîmbătă: 9.00 - 13.00
☎ /FAX 032/217869

Ofertă specială

Vînd spațiu comercial ultracentral, trifazic, monofazic, gaz, telefon, canalizare, 24 mp, curat, 18.000 $ (20.000 $ cu tot cu utilaje). Telefon 216423.

AUTO MOTO

Autoturisme Românești

■ Dacia 1310, an fabricatie 1996, 31.000 km. Relaţii la telefon 175094.

■ Oltcit Club, 1986, mecanică Franta, 10 milioane, negociabil. Telefon 094-545003.

■ Dacia 1410, fabricată 1994, si videocameră Panasonic MS 1 completă. Telefon 118170. (1753564)

■ Urgent, Dacia Nova, an fabricatie august 1996, stare ireprosabilă. Pret negociabil. Relatii la telefon 272344 sau 112678. (1753569)

■ Dacia 1410, an fabricatie 1997, stare ireprosabilă, 800 km la bord. Telefon 158426; 092/387726. (1753576)

■ Dacia Papuc 1304, două locuri, tractiune fată, carosat, aluminiu, izotermă, vechime 1,7 ani, 30.000 km, 40.000.000 lei. Telefon 234221. (1753592)

■ Dacia 1310 L - 1996, Stradela Plopii fără sot nr. 15, pret negociabil, la fata locului. (1251302)

■ Dacia 1310, în stare bună de functionare, pret informativ 15.000.000 lei, cu garantie timp de un an. Relatii la telefon 212249. (1753862)

■ Dacia Papuc, an fabricatie 1995, albă, izotermă. Opel Omega, an fabricatie 1991, turbo-diesel, servo-directie, usi centralizate, albastru metalizat. Ford Tranzit, an fabricatie 1988, dublă izotermă. Telefon 213333. (1753815)

■ Dacia 1300, an fabricatie 1979. Telefon 151762. (1246446)

■ Dacia 1410 Break, bleumarin metalizat, trapă închidere centralizată, casetofon, 15 mii km, 36,5 milioane, negociabil. Telefon 763562; 092702635.

■ Dacia 1310, fabricată în 1992, stare impecabilă. Telefon 210800. (1753846)

■ Dacia 1310, din 1987. Telefon 232188 sau 295119. (1752505)

■ Urgent, Dacia 1310, an fabricatie 1985, cu carte de identitate, numere noi, tinută în garaj, stare ireprosabilă. Pret negociabil, la fata locului. Telefom 164492. (1251466)

Autoturisme Import

■ Wartburg, cu piese de schimb, în bună stare de funcţionare, cu numere noi. Preţ negociabil, 6 mil. lei. Telefon 094/831168.

■ Renault Trafic, an fabricaţie 1987, 2050 cmc, 1,5 tone, vizibil în parcarea Podu-Ros. Telefon 032/134671, orele 16.00-23.00, 092-389106. (1753926)

■ Ford Scorpio model '93. Telefon 215409. (1251269)

■ Ford Granada Combi, cu piese de rezervă. Pret convenabil. Telefon 165924.

■ Ford Tranzit 2,5 D, 70.000 km la bord, an fabricatie '92, 1,5 tone, înmatriculat cu carte identitate, în perfectă stare de functionare. Telefon 213710. (1753570)

■ Lada 1200, avariată, C.I. Pret negociabil. Telefon 135612. (1251239)

■ Seat Toledo 1,8 i Sport, 09.1991, catalizator, persoană fizică, stare foarte bună, 11.000 DM. Telefon 092/373071.

■ Audi 100 NSU, model 1980, stare de functionare impecabilă. Pret informativ 14 mil. lei, negociabil. Telefon 171364 sau în str. Obreja nr. 2 - Tătărasi (fam. Contu).

■ BMW 315, '82, stare exceptională, înmatriculat persoană fizică. 2000 dolari, fix. Telefon 233117. (1753869)

■ BMW 525 i, fabricat în 1989, înmatriculat persoană fizică, stare perfectă, 8500 dolari, usor negociabil. Cumpăr Audi 100 CC, înmatriculat, avariat sau cu defecte. Telefon 032/143693. (1753838)

■ Peugeot 305, înmatriculat - Break, benzină, caroserie impecabilă, motor defect, an fabricatie 1983. Telefon 220548.

■ Suzuki Vitara, 4 usi, 1600 cmc, 16 V, 1994, neînmatriculat, stare perfectă, pret exceptional. Telefon 094/817357.

■ Vînd FORD ORION CLX an de fabricatie 1992. Pret negociabil 12.500 DM. Tel. 034-117165, mobil 092-221696.

■ Vînd NISSAN SUNNY 1,6 SLX, injectie catalizator, înscris, omologat an 1986, trapă, volan reglabil, scaune Recaro, sport, deosebită, 122.000 km, consum 5,5%. Numai pentru cunoscători. SERIOZITATE MAXIMĂ. Tel. 034-112109, 094-522124.

■ Vînd BMW 525 i, fabricatie 1989, ABS, totul electric, 149000 km, functionare perfectă pret convenabil 14.000 DM. Tel. 034-141926, 094871873.

■ Vînd PEUGEOT 405 SR x 4, 4x4 an fabricatie 1989, superaccesorizat, pret convenabil. Tel. 170937 sau 094-512208.

■ Vînd urgent VOLVO 240 si masină cuburi gheată sau schimb cu combustibili, piese si anvelope Raba etc. Relatii la tel. 034-376485.

■ Vînd OPEL KALIBRA, an fabricatie 1991, culoare rosie, ABS, servo frînă, directie, perfectă stare de functionare. Pret negociabil, 16.000 DM. Tel. 092-228858.

DIVERSE

■ Tir Raba, 20 tone, cu prelată. Telefon 032/213988; 210981. (1753929)

■ Motocicletă Jawa cu atas 3,50 cmc, 3,5 milioane negociabil si motoretă Mobra 800 mii. Telefon 127241. (1251396)

■ S.C. vinde două tractoare U 650. Telefon 233356; 094/631942. (1251935)

■ Camion 10 tone, Mercedes 1620 R Turbo Intercoler, 40 mc, an fabricatie 1987. Persoană fizică, înscris în circuit în 1998. Relatii la telefon 094/519415. (0798729)

■ Motocicletă Dnepr 11, în stare bună de functionare. Pret foarte avantajos. Telefon 225836. (1246397)

■ DAF 400 Diesel, an fabricatie 1991, 2,5 tone, cu vama plătită, stare exceptională, 9500 dolari, negociabil, si Volvo 440, benzină, injectii, catalizator, înscris în circulatie, aer conditionat, foarte bune conditii, 6500 dolari, negociabil! Telefon 032/216429 sau 094-578216. (0798750)

■ Mini-motoretă scuter si piese de rezervă. Pret 1,6 milioane, negociabil. Relatii la telefon 170594. (1753685)

■ Vînd izoterme 3-5 tone "Frumoasa Americană" si SAVIEM 7,5 tone. Tel. 034-170280, 034-148088.

■ Vînd (factură) camion IFA 50, 5 tone, înscris SRL, 25.000.000 negociabil, urgent. Telefon 031/510806, seara

■ Vînd Aro Camionetă, fabricatie 1992, Diesel, carosat. Relatii telefon 031/510721

■ Vînd acte Mercedes 300D pe F.U., motor 3000 cmc, cutie viteză 5 trepte si alte piese de la masină. Telefon 031/534343, după orele 17

■ Vînd acte Renault 18, 1981, motor 1635, 5 trepte, eventual si masina. Relatii 031/583336

■ Vînd tractor U 650 din 1993. Telefon 031/534874

■ Vînd urgent bus DAF 400 D, echipat cu motor Peugeot J5, 2500 cmc TURBO, stare excelentă, fabricatie 1991, înmatriculat pe persoană fizică, plus piese de schimb. Pret 5000 DM, negociabil. Tel. 094-527847 si 034-136868.

■ Vînd camion IVECO 35,8, 1994, perfect, dubă aluminium, 22 mc, TIR, telefon NMT 14 watt, 69.000 km, extrase, înmatriculat, 170 milioane TVA inclus, factură, diverse. Tel/fax. 01-2241231, 012240664.

SCHIMBURI

■ Schimb Dacia 1310, perfectă stare, plus diferentă, cu un apartament cu o cameră. Telefon 230337, după orele 19.00 si 092-250705. (1753763)

PIESE

■ Arbore cotit Oltcit (inclusiv Oltcit Special). Telefon 163546, după orele 16.00. (1246445)

■ Piese motocicletă Dnepr 11, motor W - 1600 cmc, răcire apă. Telefon 120592. (1246449)

■ Garnitură chiulasă pentru Ford Fiesta 1,0/1,1 l sau Escort 1,0/1,1/1,3 l. Relatii la telefon 213881. Pret informativ 200.000 lei. (1251955)

CUMPĂRĂRI

■ Acte VW Passat - varianta Diesel, an fabricatie '84-'85. Telefon 033/1723345. (1251068)

☎ TELEFOANE UTILE

- ☎ SALVARE: 961
- ☎ POMPIERI: 981
  Pascani: 981, 761774
- ☎ POLIŢIE:
  Inspectoratul Judetean Centrala 140720; Dispecerat 146666; Municipiu Centrala 140020 Dispecerat 146840/955 Ofiter de serviciu 146850; Serviciul Circulatie - 140070.
- ☎ SERVICII MEDICALE MOBILE CORPO-SAN (asistentă medicală non-stop de urgentă la domiciliu): 113130
- ☎ PROTECTIA MUNCII.: 116139
- ☎ ASOCIATIA ROMÂNĂ ANTI-SIDA, HOTLINE SIDA: 210024
- ☎ AGENTIA C.F.R.: 147673
- ☎ INFORMATII GARĂ: 146333
- ☎ AUTOGARĂ: 146587
- ☎ TAXICOM, dispecerat: 953, 146593
- ☎ GO-TAXI, dispecerat: 279444
- ☎ TAXI ROMARIS, dispecerat: 215555, 222222
- ☎ TAXI LYON TRANZ, dispecerat: 214214
- ☎ AGENTIA TAROM: 115239
- ☎ INFORMATII AEROPORT: 174058;271590
- ☎ STATII PECO: Bas Ceaus - 476865; Aurel Vlaicu - 175872; Bucium - 132891; Crisan - 112182; Păcurari - 164142; Sărărie - 147480.
- ☎ A.C.R. - informatii utile: 112345, 130177.
- ☎ DISPECERATE: R.A. Gaz-Metan - 928; 141737; R.A. Apă-Canal - 214271 (centrala - 215410; robot - 219227); Renel - 147070, deranjamente - 929; Termoficare - 141956; R.A. Locuinta - 112434; Telefoane - Deranjamente - 921;
- ☎ GARDA FINANCIARĂ: 114065, 12427.
- ☎ ADMINISTRATIA FINANCIARĂ: 143030
- ☎ TRIBUNAL: 146300
- ☎ PROCURATURĂ: 212566
- ☎ CAMERA DE COMERT: 117757
- ☎ CENTRUL MILITAR JUDETEAN: 146370
- ☎ STATUL MAJOR JUDETEAN DE APĂRARE CIVILĂ: 214470
- ☎ HOTELURI: Moldova - 142225; Traian - 143330; Unirea - 142110; Continental - 114320; Sport - 232800; Orizont - 112700
- ☎ POLICLINICA CU PLATĂ: triaj informatii - 117244
- ☎ OFICIUL JUDETEAN PENTRU PROTECTIA CONSUMATORILOR: 145392.
- ☎ AGENTIA DE PROTECTIA MEDIULUI: 214357
- ☎ LABORATOR ANALIZE "PRO FAMILIA": 230431
- ☎ FUNDATIA PENTRU PROTECTIA ANIMALELOR "SALVANIM" - anunturi pierderi/găsiri animale: 212184
- ☎ INSPECTORATUL DE SĂNĂTATE PUBLICĂ: 210910
- ☎ Vama Nicolina - 142817
- ☎ Punct vamal Of. Postal 13 - 113093
- ☎ Directia Regională Vamală Iasi - 127779; 130154

Oferta săptămînii: tehnică de calcul - birotică

QUARTZ MATRIX

Dealer autorizat COMPAQ pentru ROMANIA

Suport tehnic si service COMPAQ

Pentru a obtine informatii suplimentare despre produsele COMPAQ trebuie doar sa ne contactati la telefon **217248, 217258** sau la sediul **QUARTZ MATRIX** din **Bd. Stefan cel Mare 10bis, Casa Modei, et. 2**

COMPAQ

Performanta

Calitate

Siguranta

qmatrix@quartzmatrix.ro
www.quartzmatrix.ro

EPSON
Imprimante
scannere
consumabile
service

IBM Business Partner

Konica
Copiatoare
K 1112/A4 - 11.400.000 lei
K 1212/A3/zoom - 15.050.000 lei
K 1015/A3/zoom - 17.800.000 lei

Soluții integrate pentru problemele Dvs. !

QUARTZ

Magazinul Quartz, bd. Independentei Y1-Y2,
tel.: 032/216412, 216413, 146152; fax: 032/216412 mobil: 094-545026

US UNITRADE SYSTEMS

SYSCAD Tel. 032 213785 Fax 032 217166

Calculatoare, Imprimante în RATE

Consumabile și Accesorii

Vizitati magazinul nostru din str. Closca 8
(lîngă depozitul European Drinks, în spate la Casa Modei)

Monitor 14" color=1.150.000 * CD Blank=19.000

OMNIUM

Tel: 145993-magazin,
216528-fax,
213027-sediu
E-Mail: omnium\mail.dntis.ro

---

elcom
INTERNATIONAL
societate ROMÂNO-GERMANĂ
dealer EPSON
Iași, str. C. Negri nr. 4, tel. 032 / 217233, 217903

6x86 233 Mx
4.885.000 lei
(TVA Inclus)
RATE și LEASING

INFOSTAR GRUP IAȘI
☎ 094623024; 094623025; 094645309

CONTGEN '98

Sistem informatic integrat destinat activitătii financiar - contabile, de gestiune și management, cu următoarele module:

- * Contabilitate
- * Încasări/plăti
- * Stocuri
- * Mijloace fixe
- * Salarii

Posibilităti de achizitionare pe module !!!
GRATUIT implementare si instruire personal !!!
Variante monopost și retea !!!
Multisocietate !!!
Vînzare și în sistem leasing !!!

Universal RX

Proiectare, execuție, service
REȚELE CALCULATOARE
CABLARE STRUCTURATĂ

Microsoft Authorized Dealer — software *personal certificat*

Canon Official Dealer — imprimante *jet si laser* copiatoare, faxuri

Hewlett Packard Authorized Reseller — imprimante *jet si laser, consumabile, plottere*

SALIENT Master V.A.R. — calculatoare *Pentium MMX, 6x86 M2, K6, Pentium II*

Vânzări în ***RATE !***

Str. Grigore Ureche nr. 3, Tel / Fax: 212 660, 217 254

---

le modèle

UltraPRO

RATE? DA!
DOBÂNDĂ? NU!

imprimante copiatoare faxuri consumabile instalări rețele service

Sf. Lazăr 53
tel./fax 239003

SERCOM

Vrei un Pentium?

4.690.000!!!

TVA inclus

ĂSTA-I PREȚUL!

RATE

Tel: 231001, 239396, 122589

B-dul N. Iorga, nr.46

LIVIUS

Microsoft Certified Dealer

Calculatoare, monitoare, imprimante, consumabile ... din stoc !

RATE - simplu și avantajos

CIEL! Soluția de referință
Windows98

În lumea calculatoarelor aveți nevoie de un prieten !

LIVIUS Iași, str. Fătu nr. 1A, tel/fax: 032 - 11.22.21, 11.59.22, http://www.livius.ro, e-mail: livius@livius.ro

---

ACE COMPUTERS
importator & distribuitor autorizat DTK Computer

Distribuitor DTK Computer

Canon

Hewlett Packard Authorized Reseller

Microsoft Certified Dealer

EPSON

Iași, str. Grigore Ureche, bl. W. Mărăcineanu
tel./fax 032/213122, 213130

AVICENA COMPUTERS

Facilități de plată în RATE şi LEASING
Inscripționări CD
Execuție rețele cu echipamente de brandname: 3Com Bay Networks

Distribuitor autorizat: TARGA LEXMARK

IASI, Bd. Stefan cel Mare nr. 10 E-mail:avicena@mail.dntis.ro, http://home.dntis.ro/~avicena/

TEL:032-217961 FAX: 032-213047 GSM: 092-371107

SPRiNT
COMPUTERS

intel.igent

your password for tomorrow

ISO 9002 CERTIFIED

RETELE DE CALCULATOARE
CONSUMABILE SI ACCESORII
IMPRIMANTE HP, CANON, XEROX

Str. Gh. Ghibănescu nr.1(în dreapta Palatului Culturii) Tel: 032/ 211.381

REL COMPUTER
Distribuitor autorizat
LG EPSON LANIER
Calculatoare, imprimante, copiatoare
Case de marcat , cîntare electronice, consumabile
Iași, Șos. Arcu nr. 12, Bl. Z18, tel./fax 032-214190

IMPACT Computer Shop & Internet Café

Oferim soluții

Rate — Pentru un calculator cumparat de la noi

CASTIGATI 10% **REDUCERE** din pretul unei imprimante timp de 1 an.

Comstart'93 Cuza Voda 43 tel/fax: 215341, 215203, 279890

FERAX & FERAX COMPANY
Distribuitor autorizat: IAȘI, VASLUI, BOTOȘANI, SUCEAVA

Konica
Copiatoare digitale și color

GLORY
Echipament bancar

LAMIREL
Aparatură de birou

PAPETĂRIE, RIBOANE
Reconditionare cartușe toner imprimante laser

Service autorizat / piese de schimb originale și consumabile

Iași, str. Cuza Vodă 30-32
Tel./fax: 032 - 11.65.01
GSM: 092.389.135 / 092.389.136
e-mail: ferax@mail.dntis.ro

---

auto technic
B-dul Păcurari nr. 589 (fostul Coleus), tel. 219291
B-dul Independenței (vis-a-vis de NIPPON), tel. 213101

- Calculatoare
- Imprimante
- Consumabile

} **Plata în 12 - 24 RATE!**
cu și fără avans !

Oferta specială !

Cyrix MX 6x86 / 233 MMX ... 5.095.000 lei
AMD K6 2/266MHz ... 5.595.000 lei
NOU! AMD K6 2 (3D Now!™) 266MHz ... 5.870.000 lei
INTEL Pentium 233 MMX ... 6.090.000 lei
Pentium II CELERON ... 5.970.000 lei
Pentium II KLAMATH 266 ... 8.249.000 lei
Imprimantă Canon BJC 250 ... 1.599.000 lei

1 - 3 ani garanție
TVA inclus
NOU! Calculatoare FIC
(FIRST INTERNATIONAL COMPUTERS)

STOC NOU - Second hand

ACER 386 - SX/20, ISA, 4/40; 14" VGA Color ... 1.299.000 lei
DELL 486 DX 2/66, 8/120, 14" SVGA Color ... 2.899.000 lei

6 luni garanție *TVA inclus*

INFOSERVICE
"AGER" ⟹ ISO 9002

Cyrix/ IBM 233 MMX 6x86	5.170.000 LEI
AMD K6 266 Mhz	5.775.000 LEI
PENTIUM 233 MMX	5.899.000 LEI
PENTIUM II 233 MMX	7.449.000 LEI

MB INTEL TX 512KB HDD 2.1 Gb, 16 MB SDRAM
Video Card 1 Mb, Monitor 14" Digital

PRETURILE INCLUD TVA

PLATA IN RATE

10% avans 12, 24 rate prin BANCA

Bd. COPOU nr. 4
Sub Camera de Comert si Industrie
Tel./Fax: 211745/144718

Copiator Digital
XEROX Document Centre
220/230

THE DOCUMENT COMPANY
XEROX

LEASING
3 ANI!

GIROS COMPANY
Iași, Str. I. C. Brătianu 20-22
☎ 032/210.872

TONER
piese de schimb // service
pentru imprimante jet sau laser

RATE!
hîrtie pentru copiator și imprimantă, calc A4/A3
Copiator OCE 2075
A4/A3, 22 copii/minut, ZOOM
6.500.000 (TVA inclus)

ZACH & SON
21.98.85
14.58.22
21.16.17

ZACH & SON Aleea Sadoveanu nr. 2
219885 145822 211617

Pentium P233 MMX	6.100.000 lei
Pentium II 233 MMX	6.600.000 lei
Pentium II 266 MMX	6.850.000 lei

Preturile includ TVA.

Sistemul include:
Mb TX 512, HDD 2.1 Gb, 16 Mb SD RAM,
Video card 1 Mb, Monitor 14" SVGA

RomUS Trading & Development Ltd.

RD Computers

Bd. Copou 3
Tel./Fax 210492
e-mail: sales@romus.com

NOUA LUME A SUCCESULUI

Vînzări

BIJUTERII AUR

Verighetă, lanț (4,5 g). Aur prelucrat, de 14 K. Preț 100.000 lei/g. Telefon 175508.

COLECȚIE DE TIMBRE

Colecție de timbre românești neobliterate, inclusiv colite, la preț de catalog (perioada 1969-1987). Telefon 094/564446.

STORCĂTOR BRAUN

STORCĂTOR DE FRUCTE BRAUN. TELEFON 175508.

BOFA

TRUSĂ COMPASURI BOFA. TELEFON 175508.

ROTRING

TRUSĂ ROTRING (4 STILOURI SI 3 REZERVE); TRUSĂ SABLOANE LOGAREX. TELEFON 175508.

RICHTER

TRUSĂ COMPASURI RICHTER. TELEFON 175508.

■ Masină de spălat Albalux 7.1. Telefon 175508.

■ Utilaje patiserie: malaxor aluat 20 kg, robot creme 20 kg, masină înghețată SUA. Telefon 094/559485. (1753790)

■ Tablă zincată (SIDEX) si orice fel de produse laminate la preturi fără concurentă. Telefon 036/419985; 092352893. (1254982)

MATERIALE DE CONSTRUCȚII - S.C. MOLDIFCA S.A. IAȘI

Vinde, prin depozitul Dancu din Soseaua Iasi - Ungheni nr. 11, următoarele materiale de constructii: nisip, pietris - mărgăritar, balast, ciment, var, tuburi canalizare Dn 200 - Dn 800. Se asigură transportul. Telefon 176010. (1753244)

TABLĂ ZINCATĂ

Sidex Galati, 2000 X 1000 X 0,4 mm, pret 58.000 lei/coala, usi, geamuri, mobilier la comandă. Telefon 177745 sau 092/389114. (1753037)

■ Nou! Second-hand confectie Belgia, importator direct, numai calitatea I, Iasi. Relatii la telefon 092/395899, 032/214631, 032/140191, după orele 20,00. (1754232)

■ Pui mascul Rotweiller din femelă campion cu mascul dublu campion european, ambii talie deosebită. Pret 250 dolari, usor negociabil. Pretul include si actele plus primul vaccin. Vîrsta puilor - 5 săptămîni. Telefon 092/331897, 232616, după ora 18,00. (1752005)

■ Mese de biliard noi, cu placă de marmură sau înlocuitor, sistem cu fise si la oră, accesorii, mobilă la comandă. Transport. Preturi fără concurentă. Telefon 094/580068; 030/441184 si 030/442724. (1752032)

■ S.C. GRUP ACANTUS SNC vinde făină tip 650 la pretul de 1700 lei/kg plus TVA, în saci egalizati de 40 kg. Telefon 033/734408. (1752171)

■ S.C. PROMO-L S.A. vinde paturi structură metal suprapuse. Pretul 350.000 lei bucata, fără TVA. Telefon 210651, 111390. (1752146)

■ Masină cusut "Ceaika" electrică, nouă, cu motor de rezervă. Pret avantajos. Tel. 126170.

FOARTE URGENT!

INSTALATIE INDUSTRIALĂ PENTRU RAFINARE ULEI COMESTIBIL. Nouă, completă, dublă rafinare (desmucilaginare, neutralizare, decolorare, winterizare, dezodorizare, polisare) capacitate rafinare minim 4, maxim 20 tone/zi. Tel. 033-733262, 092/237341.

■ Brutăria Frontera vinde avantajos malaxor cu 3 cuve. Tel. 039/618757, zilnic orele 8-18.

■ Banca Natională a României, Sucursala Iasi aduce la cunostintă persoanelor fizice si juridice, că mai detine în stoc limitat următoarele monede si medalii din argint si metal comun, emise în scop numismatic: "50 de ani de la înfiintarea Organizatiei pentru Alimentatie si Agricultură FAO"; "Campionatul european de Fotbal - Anglia 1996"; medalie festivă dedicată inaugurării Muzeului Băncii Nationale a României; monedă dedicată aniversării semicentenarului Fondului Natiunilor Unite pentru Copii - UNICEF; monedă dedicată Campionatului Mondial de Fotbal - Franta 1998. Monedele mai sus mentionate pot fi procurate contra cost la sediul sucursalei B.N.R. din b-dul Stefan cel Mare si Sfînt nr. 17 (1752199)

■ Vînd cavou la cimitir Eternitate, prima alee de la poartă. Telefon 145966, după ora 16,00.

■ Urgent. Mobilă de sufragerie, model nou, din lemn masiv (canapele de 2 si 3 locuri, fotoliu, masă, draperie, lustră). Pret 10 milioane lei. Telefon 211932. (1753476)

■ Vînd Dentior 5 cu scaun. Tel. 036/471354; 036/469488.

■ IMPORTATOR DIRECT GERMANIA. Vindem încăltăminte second-hand în saci sigilati - 21.900 lei cu TVA si haine second-hand din COLECTĂ DIRECTĂ - pret 13.900 lei cu TVA. Vînzări pe credit de la 1.000.000 pînă la 200.000.000 lei.Telefon 031/511634; 031/512945; 094/503902.

■ VINDEM LA CEL MAI MIC PRET, SACI DE POLIPROPILENĂ (RAFIE), PENTRU MORĂRIT; CEREALE, SEMINTE, ZAHĂR, ÎNGRĂSĂMINTE ETC. TEL. 041/665898; 041/695686; 041/516158.

■ SC PISCICOLA SA Neamt vinde peste proaspăt (crap, fitofag, caras) în perioada 1 septembrie - 30 octombrie. Relatii la tel. 033-217836; 033-212018; 033-724127.

■ EN-GROS. Îmbrăcăminte si încăltăminte Second-Hand de sezon, baloti sigilati. Importator direct Belgia. 036/813629 - Tecuci.

■ Vînd avantajos cherestea tei, clasa A 27 mm, 11 mc, verde. Relatii la tel. 034-121774.

■ Vînd avantajos cherestea tei, clasa A 27 mm, 11 mc, verde. Relatii la tel. 034-121774.

■ Vînd instalatie de sifon (nouă) de "Precizia" Bucuresti. Tel. 094235705. (GL - 2853769.1.1.)(17)

■ Vindem boltari: 400 x 200 x 200 = 2800 lei/buc; 400 x 200 x 150 = 2600 lei/buc; ciment 34.000 lei/sacul. Tel. 036.470135.

■ Bucătărie albă, nouă, complet accesorizată, compusă din: 3 corpuri superioare, 1 corp inferior, chiuvetă cu mască, combină frigorifică, aragaz patru ochiuri, hotă electrică, soclu. Accesoriile sînt din import Italia. Pret negociabil - 18 milioane. Telefon 094521984, 224594. (1754458)

■ Struguri albi, nobili. Telefon 212682. (1752200)

■ Îmbrăcăminte second-hand. S.C. TRADE LINK România SRL - importator direct vinde en-gros: baloti sigilati SUA; original Italia; saci încăltăminte de toamnă. Telefon 032/212051; 032/230372. (1753407)

■ Loc de veci la Cimitirul "Sf. Petru si Pavel". Telefon 165215. (2305023)

■ S.C. vinde en-gros încăltăminte second-hand, import Austria. Telefon 032/230608; 094645299. (2305016)

■ Presă de ulei, compusă din: decojitor, ansamblu măcinare, amestecător prăjitor, presă hidraulică, tablou de comandă, capacitatea 150 kg. seminte floarea-soarelui/oră, grad de extractie 32-35%. Pret 75 milioane lei, negociabil. Telefon 059/410364 - dimineata si seara sau 059434372, între orele 10,00-15,00.

■ Linici panificatie, compusă din cernător, malaxor, instalatie de divizare si formare aluat, cuptor rotativ capacitate 600 buc., franzele de 500 gr./oră. Cuptor utilizabil cu mici adaptări si pentru uscat plante medicinale si fructe. Pret 200 milioane lei negociabil. Telefon 059/410364, dimineata si seara sau 059 434372, între orele 10,00-15,00

■ Pătut pentru copil, în perfectă stare. Telefon 117493. (1752157)

■ Haină lungă, blană nutrie, mărimea 48. Pret negociabil. Telefon 740362. (1752154)

■ Dozator cu răcitor, 2 capuri; tub; keguri. Relatii la telefon 222228. (1752153)

■ Fichete metalice în stare foarte bună si banc de fier cu menghină. Telefon 115015. (1752161)

■ Masină de cusut "Aurica" (URSS). Relatii la telefon 290110. (1752151)

■ Oferiti-vă un pui de pisică birmaneză. Veti scăpa de monotonie, garantat. Telefon 166760. (1752148)

■ Două locuri de veci la Cimitirul "Buna Vestire" (Păcurari). Telefon 136825. (4470433)

■ Cherestea diverse esente, tai bustean cu materialul clientului sau al meu, diferite dimensiuni la cererea clientului. Telefon 290040, zilnic (orele 20,00-22,00). (1753388)

■ SRL înfiintat în 1995, toate activitătile, bilant zero. Telefon 124775, între orele 16,00-20,00. (1754093)

■ Tonetă capsulată, complex Flora - Tătărasi. Telefon 272219. (1754091)

■ Cazan inox 40 l, masă tip ROMANA, 6 scaune, butelie dublă - rusească. Telefon 172874. (1754088)

■ Cazan tuică, inox, elementi de calorifer. Telefon 170855. (1754077)

■ Uniformă pentru Liceul "N. Negruzzi" (clasa a V-a) si bicicletă semicursieră. Telefon 149457. (1754441)

■ Pui Coker spaniel negri, masculi. Relatii la telefon 142548. (4470388)

■ Masină de cusut marca "Singer", masă, masină de cusut "Veronica", geacă piele, motor masină cusut + pedală. Telefon 127908. (4470418)

■ Criptă la Cimitirul "Eternitatea" - două locuri, între "Eroi" si Biserică. Telefon 224703, seara. (1754240)

■ Urgent. Masină de spălat automată. Pret convenabil. Telefon 212596, orele 16,00-20,00. (1754443)

■ Urgent. Medicament pentru inimă RYTHMEX (RYMONORM), sub pretul farmaciei. Telefon 211981. (1753472)

■ Pui Cocker auriu. Relatii la telefon 136206. (1753362)

■ 980 de actiuni la Societatea de Valori Mobiliare (SVM) BROKER Cluj-Napoca. Pret 70.000 lei/actiune. Telefon 092/352772.

■ Presă de ulei cu presare la rece, eventual schimb cu floarea-soarelui etc. Telefon 032/143493, seara. (1251891)

■ Haină de piele, pentru damă, mărimea 46-48, de tip "sahariană", model deosebit, nouă; pardesiu stofă lînă, nou, mărimea 46-48. Telefon 122720. (1753359)

■ Seturi baie Olivia (Melania) albe, noi, 8 piese - 440 mii lei. Color - 590 mii lei. Asigur transportul. Telefon 094/860555. (1752131)

■ Role, mărimea 36, pret avantajos. Relatii la telefon 131348. (1753387)

■ Garaj metalic din panouri, demontabil, fără teren, 5,5x3,5x3 m, în două ape. Telefon 225669. (1752841)

■ Două fete masă lasetă (macrameu) mari, pret negociabil. Relatii la telefon 134852, după orele 17,00, familia Pintilie. (4470436)

■ Masină de spălat "Automatic Super". Telefon 165361, după orele 17,00. (1753491)

■ Bicicletă medicală PEGAS si cărucior pentru invalizi. Telefon 175919, orele 18,00-20,00. (1754097)

■ Masină tăiat gresie si faianță, nouă, din Germania si masină tuns iarbă. Telefon 211332. (1752057)

■ Pat copil; masă si saltea; cărut metalic de tip sport; premergător; cîini-lup (ciobănesc german). Telefon 162128. (1754019)

■ Masină cusut "Seiko" electrică, nouă, 13 operatii, avantajos, cort patru persoane, nou, material imperial. Pret convenabil. Relatii la telefon 133909 - Petrică. (2305008)

■ S.C. ALFINCOOL S.A. Iasi (Fabrica de spirt), str. Platou Abator, nr. 5, achizitionează porumb boabe, la pretul de 700 lei/kg util. Plata se face pe loc în cash sau contra marfă. Pentru cantităti mai mari de 5 tone si o distantă de pînă la 25 km asigurăm si transport. Relatii suplimentare la telefon 032/177235, 271892, 174935.

Electronice

MARCATOARE PREȚ

Marcatoare pret, etichete, aparate lipit pungi - preturi promotionale. S.C. ELCOSERV S.R.L. Iasi. Telefon/fax 230205. (1752028)

ELCOSERV S.R.L. ECS Tel. 230205 IASI

ELCOSERV ECS. Stampile, tusuri, suporti COLOP. Str. Decebal nr. 1, cam. 30. (1752589)

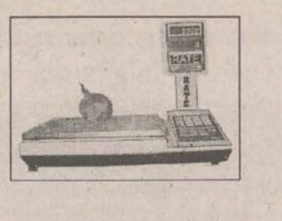

CÎNTARE ELECTRONICE

Cîntare electronice. Distributie si service prin: S.C. ELCOSERV S.R.L. Iasi, telefon/fax 230205. (1752589)

CASE DE MARCAT ELECTRONICE

Case de marcat electronice. Distributie, service, consumabile prin S.C. ELCOSERV S.R.L. Iasi, telefon/fax 230205. (1752589)

CASE DE MARCAT - CÎNTARE ELECTRONICE

Preturi de DISTRIBUITORI! Facilităti de plată în RATE! Asistentă tehnică, garantie si postgarantie asigurată de specialisti cu experientă. Reparatii pe bază de comandă. NOU! Cresterea capacitătii de înregistrare, prin eliminarea zecimalelor la ELKA 82M. S.C. INITA S.R.L. Iasi, str. Mitropolit Varlaam nr. 5, telefon/fax 032/131726. (1752941)

CASE DE MARCAT ELECTRONICE 3 MODELE

S.C. Mora Electronics S.R.L., telefon 212735. (1753427)

BALANȚE ELECTRONICE JAPONEZE

Balante si platforme electronice. S.C. Mora Electronics, telefon 212735. (1753427)

VIDEO RECORDER "UNIVERSUM"

Nemtesc. Functionare impecabilă. Pret fix 700.000. Telefon 170845. (1754281)

■ Televizor alb-negru, stare foarte bună de functionare, 350.000 lei, negociabil. Telefon 137184.

■ Combine Goodmans, Amstrad, cu 1-3 CD-uri, cu/fără telecomandă, simplu sau dublu cas si/sau autorevers, preturi între 600-1.500.000 lei. Relatii la Avallon-Music Shop (Tg. Cucu, blocul cu coloane), zilnic, orele 8,00-20,00.

■ HUSE, ÎNCĂRCĂTOARE, ACUMULATORI SI ORICE ACCESORII GSM NUMAI PRIN REM. SUNATI ACUM! TEL. 033/232211; 033/232212.

■ Vînd GSM - NOKIA 1611 import ANGLIA, încărcător, husă piele. Tel. 034/112109.

■ REM ELECTRONICE - PIATRA NEAMT. Cea mai tare ofertă de componente electronice si electrocasnice. Tel. 033/232212.

■ Huse, încărcătoare, acumulatori si orice accesorii GSM numai prin REM. Sunati acum! Tel. 033/232211, 033/232212.

■ Televizor cu integrate în stare foarte bună. Telefon 114931. (1754280)

■ SUPER FIT S.R.L. Buzău vă oferă en gros tv. color (de la 55 DM în sus), utilaje frigorifice, masini de spălat automate, aparatură video si audio, toate sunt la preturi fără concurentă. Se asigură transport avantajos. Telefon 038/413271; fax 038/721621.

■ Frigider Arctic, 140 l. Telefon 270886. (1754092)

■ Amplificator japonez LUXMAN ultimate Fidelity L-215 de lux, auriu, 4 iesiri, boxe 4x50 W, filtre, Poudness, sunet impecabil. Telefon 173853, după orele 18,00. (1754093)

■ 486 Dx2/66 Mhz, marca PGA, color SVGA, 1,8 milioane lei. Telefon 092/725276. (1752168)

■ Calculator 386. Telefon 222856. (1752054)

■ Dubludeck Sont TC - W 310, Dolby 3TC Dubbing Speed, Cassdeck Hitachi digital, 3 capete, Cristalferita, dublu Cabestan, computer mecanism, Dolby B, C, MPX, Test bandă, Amplituner Delia. Telefon 217875. (1752182)

■ Tv "Dallas", pret negociabil. Relatii la telefon 136648. (1753399)

Cumpărări

■ ACHIZITIONĂM SEMINTE DOVLEAC. TELEFON 068/421610; 068/423207.

CUMPĂR CUPOANE AGRICOLE

Cupoane agricole de toamnă, pret maxim. Telefon 170845. (1754281)

■ SC ULENA SRL Bacău - Răcăciuni cumpără seminte FLOAREA-SOARELUI pret 200 $/tonă. Prestări servicii 22 litri ulei dublu rafinat la 100 kg floare. Tel. 034-251240.

■ Brutăria Frontera cu sediul în Brăila, str. Th. Amann nr. 99, achizitionează grîu. Informatii la sediul unitătii sau la tel. 039/618757

■ Cumpăr cupoane agricole de toamnă pret maxim. Tel. 094-523964, 034-119531 sau 034-176624.

■ Cumpăr cupoane agricole. Pret maxim. 036 / 464586 sau 094601189

■ Televizoare cu circuite integrate defecte, cu tub bun. Ofer între 100 si 200 mii lei. Telefon 113380. (1754280)

■ Cupoane agricole, pret avantajos. Relatii la toneta cu lozuri de lîngă Restaurant "Familial", orele 8,00-19,00. (1754054)

■ Cupoane agricole, pret avantajos. Relatii la toneta cu lozuri din fata Florăriei "Decora" din statia de tramvai din Centru, orele 8,00-20,00. Seriozitate. (1753307)

■ Cupoane agricole, pret negociabil, la cantităti mari pret maxim. Seriozitate. Telefon 178418. (1753307)

Angajări

■ Fete frumoase, pentru berărie sau cabaret în Cipru sau Liban. Tel: 01/4102911.

■ Cyprus offshore companies; bank accounts. Tel: 01/4101128; fax: 01/4114458.

S.C. IULIUS S.R.L.

angajează secretară de afaceri. Aspect fizic plăcut, studii superioare, cunoasterea a două limbi străine, abilităti de comunicare, cunostinte tehnoredactare pe calculator. Fisele de înscriere se pot obtine de la sediul S.C. IULIUS S.R.L. din str. Sărăriei nr. 6 si se vor depune însotite de fotografie si scrisoare de motivatie, pînă la data de 23.09.1998, ora 15.30, în acelasi loc. Concursul va avea loc în data de 28.09.1998, ora 10,00, la sediul firmei. (1752122)

■ HOBBY SRL angajează agenti vînzări (fete), absolvente de liceu. Telefon 092/345823 sau 092/395168.

■ SC angajează trei absolvente ale Liceului Economic nr. 1 pentru functia de vînzător. Vîrsta maximă 30 ani, cu experientă în activitatea de comert cu amănuntul în domeniul alimentar. Telefon 271900, orele 8,00-18,00.

■ FUNDATIA PENTRU PROMOVAREA ÎNTREPRINDERILOR PRIVATE MICI SI MIJLOCII IASI - Centrul de Consultantă ONU organizează concurs pentru postul de asistent administrativ. Cerinte: studii medii, vîrsta maximă 28 ani, cunostinte de contabilitate, operare PC si secretariat. Cunoasterea limbii engleze constituie un avantaj. Cererile însotite de curriculum vitae se vor depune la sediul Centrului de Consultantă, Bd. Copou nr. 3, et. 2, cam. 212-215, pînă la data de 25.09.1998. Tel/fax 214680. (1752188)

■ S.C. NEDO angajează secretară, bună cunoscătoare a limbii engleze (eventual si germană). Informatii la telefon 130894 si 233444.

■ Sucursala Judeteană C.E.C. Iasi organizează concurs în data de 15 octombrie 1998, ora 10,00, pentru ocuparea postului vacant de inspector (muncă de teren). Conditii de participare: studii economice superioare; vechime în specialitate de minim 5 ani sau absolvent cu media de licentă peste nota 8,00 (opt). Înscrierile se fac zilnic între orele 10,00-14,00, pînă la data de 21 septembrie 1998 inclusiv, la Biroul de Resurse Umane din cadrul Sucursalei Judetene C.E.C. Iasi, cu sediul în Iasi, str. A. Panu nr. 38. Relatii suplimentare la telefon 146106/404. (1752185)

■ S.C. IASITEX S.A. IASI organizează concurs pentru ocuparea postului de inginer mecanic sau electromecanic, cu experientă. Relatii suplimentare la telefon 136760, interior 248.

■ Brutăria Frontera angajează: zidari pentru lucrări de întretinere si reparatii; muncitori necalificati. Tel. 039/618757.

■ Agenție Impresariat autorizată angajează dansatoare pentru contracte interne si Elvetia, Germania, Canada. Garantăm seriozitate. 094.23.63.98.

OFERTĂ DEOSEBITĂ!

CHELNERIȚE ÎN BARURI DIN SERBIA! TINERE 20-28 ANI, ASPECT FIZIC PLĂCUT, FĂRĂ OBLIGATII. RELATII LA TEL. 094-808125.

■ NARDO MANNEQUIN - FIRMĂ DE IMPRESARIAT ARTISTIC ROMÂNO-ELVETIANĂ - selectionează tinere 19-27 ani cu potential de dansatoare, care vor fi pregătite (se asigură COREGRAFIE, COSTUME, CAZARE) pentru contracte de muncă în OCCIDENT: ELVETIA, LIECHTENSTEIN, AUSTRIA, CANADA, JAPONIA. OFERIM si CEREM SERIOZITATE MAXIMĂ!. Tel. 01-250.11.82; 01-250.97.95, 092-72.53.41.

■ NEDO SRL angajează absolventi ai Facultătii de Mecanică sectia TCM. Relatii la telefon 233444 sau 130894.

■ S.C. TEHNOTON SA IASI angajează prin concurs un sudor. Examinarea va avea loc în data de 25.09.1998, ora 12,00. Relatii suplimentare de la atelierul Mecano-Energetic, telefon 232221, interior 178. (1754452)

■ Se caută fete frumoase, inteligente, pentru protocol, companie, în sistem de colaborare. Preferabil studente - disponibilitate la cerere. Trimiteti C.V. si foto la C.P. 2064, O.P. 10 (garantăm confidentialitate). Remuneratii atrăgătoare!

■ Agentie autorizată selectionează tinere prezentabile cu aptitudini de dans, pentru contracte urgente în Emiratele Arabe, Cipru, Liban, România. Pentru contractele în tară oferim gratis pregătire, cazare si masă. Tel. 01/726.36.45.

■ Selectionez tinere 18-28 ani, aspect fizic plăcut, minimum 1,65, pentru contracte dans (Grecia, Japonia), Italia (Reingreso). Telefon 094-888383, 094-318874.

■ Angajăm cu contract de muncă pentru un an în Israel constructori, fierari betonisti, dulgheri si zidari. Telefon 033/222737, 218980.

■ Angajez vulcanizator cu experientă în domeniu minim 2 ani. Telefon 125342 sau 092/354287. (2305021)

■ Caut femeie internă, pensionară (învătătoare, profesoară) pentru supravegherea a doi elevi cl. a V-a si a VII-a. Ofer pensiune, conditii deosebite. Telefon 212401. (1752159)

■ Angajăm agenti. Telefon 122213. (1753395)

■ Societate comercială angajează femeie de serviciu. Relatii zilnic între orele 8,00-15,00, la telefon 152959. (1754015)

■ S.C. TRUST ASTORIA SRL angajează bucătari cu calificare si experientă în domeniu. Relatii la telefon 135569. (1754285)

■ Corpul Gardienilor Publici al judetului Iasi recrutează tineri (bărbati), vîrsta pînă la 40 ani, în vederea scolarizării pentru a deveni gardieni publici. Înscrierile se fac la Biroul Salarizare-Personal, din str. Bucium nr. 30, începînd cu data de 9.09.1998, pînă la data de 18.09.1998. (1754428)

■ Contracte dansatoare 12 tări. Telefon 050/734240; 094560180.

■ Intelectuali pensionari angajăm pentru menaj-gospodărie la tară, femeie singură sau cuplu fără copii si alte obligatii. Asigurăm locuintă si salariu. Solicităm maximă seriozitate. Telefon 018611611. (1246247)

■ S.C. NEYLA angajează confectionere calificate si absolvenți din scoli de profil confectii-textile. Salarizare deosebită, carnet de muncă. Telefon 250672. (1251480)

■ S.C.A. Bucium S.A. Iasi (fost I.A.S. Bucium) organizează concurs pe data de 24 septembrie a.c., ora 10,00, pentru ocuparea postului de mecanic auto universal. Conditii de participare - cel putin 5 ani vechime în specialitate si calificare în domeniu. Relatii suplimentare la sediul S.C.A. Bucium, telefon 230999.

■ Muncă pentru studenti în Marea Britanie. Vara 1999, 720 £/lună. Data limită - 15 octombrie. Telefon 158291, orele 20,30-22,30. (1752629)

Licitații

■ Banca Agricolă SA - Sucursala Coordonatoare Iasi vinde prin licitatie publică următoarele bunuri mobiliare, proprietatea SC CIP Tomesti SA: autocamioane SAVIEM - 2 buc, buldozer S 650, tomberon furaje, remorcă auto, bazin tip cisternă, selector seminte, dubită TV, comodă - 1 buc, mese - 2 buc, fotolii - 4 buc, calculator, cuier hol - 2 buc, fisete metalice - 2 buc, spalieri - 20 buc. Licitatia va avea loc la sediul SC CIP Tomesti, comuna Tomesti, judetul Iasi, în ziua de 18 septembrie 1998, orele 10,00. Plata se face în numerar sau în CEC. Relatii suplimentare la telefon 215964 respectiv 140143.

■ CONSUMCOOP Tg. Frumos vinde prin licitatie publică următoarele: clădire cărămidă mag. mixt Brăesti; clădire cărămidă fost laborator cofetărie, str. Cuza Vodă, oras Tg. Frumos (cu gaz metan, apă, placat cu faiantă); remiză metalică, supraf. 200 mp; aparate umplut sifoane, cu toată instalatia; congelatoare si frigidere pentru transformare; chiosc metalic, sat Albesti, com. Brăesti, electrocare. Taxă participare licitatie - 50.000 plus 10% din valoarea licitată. Relatii - CONSUMCOOP Tg. Frumos, telefon 710530.

■ S.C. IASIMCOOP S.A. IASI, str. Roscani nr. 2, vinde la licitatie următoarele active: 1. Spatiu comercial parter bl. CL 17, în suprafată de 162,2 mp si Scd = 181,4 mp, situat în Iasi, str. Străpungerii Silvestru nr. 14, avînd ca obiect de activitate laborator de cofetărie-patiserie. Spatiul este grevat de contract de închiriere si investitii efectuate de chirias, la spatiu. Pretul de pornire a licitatiei este de 450 milioane lei; 2. Spatiu comercial parter, bloc 480, str. Canta nr. 60, în suprafată utilă de 77,15 mp si Scd = 84 mp, localitatea Iasi, avînd ca obiect de activitate comert cu amănuntul mărfuri nealimentare. Spatiul este grevat de contract de închiriere. Pretul de pornire a licitatiei este de 170 milioane lei; 3. Spatiu comercial parter, bloc 478, Soseaua Păcurari nr. 67-69, localitatea Iasi, în suprafata utilă de 101 mp, avînd ca obiect de activitate magazin de vînzare cu amănuntul mărfuri alimentare. Spatiul este grevat de contract de închiriere si investitii efectuate de chirias, la spatiu. Pretul de pornire a licitatiei este de 275 milioane lei; 4. Spatiu comercial parter, bloc CL11, str. Străpungerii Silvestru nr. 60, localitatea Iasi, în suprafată de 140 mp si Scd = 164 mp, avînd ca obiect de activitate comert produse alimentare. Spatiul este grevat de contract de închiriere. Pretul de pornire a licitatiei este de 350 milioane lei; 5. Spatiu comercial parter, bloc CL11, str. Străpungerii Silvestru nr. 60, localitatea Iasi, în suprafată de 87 mp si Scd = 114 mp, avînd ca obiect de activitate comert produse nealimentare. Spatiul este grevat de contract de închiriere. Pretul de pornire a licitatiei este de 243 milioane lei. Datele tehnico-economice si dosarul de prezentare a activului propus spre vînzare se pot consulta la sediul societătii din Iasi. Licitatia va fi deschisă cu strigare. Conditii de participare la licitatie: - Taxa de participare la licitatie este de 150.000 lei; - Garantia de participare la licitatie de 10% din pretul de pornire a licitatiei; - Cererea de înscriere la licitatie; - Copie legalizată a certificatului de înmatriculare si registrul comertului; Dovadă bonitate bancară pe bază de recomandare bancară. Licitantii, altii decît locatarii, vor avea în vedere si investitiile făcute de chiriasi care nu sînt cuprinse în pretul de licitatie al proprietarului. Licitatia va avea loc la data de 30 septembrie 1998, la sediul societătii din str. Roscani nr. 2, ora 10,00. Înscrierea la licitatie se va face cu minimum 5 zile înainte de data de tinere a licitatiei. Relatii suplimentare la telefon 032/114000 sau 213190 - T. Popa.

■ FEDERALCOOP IASI vinde prin licitatie următoarele: - Spatii parter, bloc B-1 din Cartierul Dancu comuna Holboca (actuala frizerie-coafură), în suprafată de 60 mp A.d.; - Clădire independentă cu două nivele (P+E), 10 spatii, beci, cu o suprafată de 410 mp A.d. prevăzută cu alei pietonale, grup sanitar curte de serviciu, racord electric si este amplasată pe o suprafată de teren de 1.000 mp în localitatea Podolenii de Sus, comuna Cozmesti, judetul Iasi. Licitatiile vor avea loc la sediul FEDERALCOOP IASI strada Sfîntu Lazăr nr. 39-41, în fiecare zi de luni, începînd cu data de 5 octombrie 1998. Relatii la telefon 116094 pentru ambele spatii, si de la CONSUMCOOP RĂDUCĂNENI pentru imobilul din Cozmesti.

■ ARTA SOCOM IASI, cu sediul în Iasi, str. Otilia Cazimir nr. 1, scoate la licitatie pentru închiriere un spatiu în suprafată de 75 mp, situat la parterul blocului nr. 603, Păcurari. Relatii cu privire la închiriere precum si caietul de sarcini se pot lua de la sediul societătii. Telefon 115091. (2305019)

■ Serviciul Teritorial de Difuzare a Filmelor Iasi, str. Aleea Cimitirul Evreiesc nr. 2, scoate la licitatie un autoturism Aro 243 D, an de fabricatie 1990 - decembrie (ultimii doi ani garaj). Licitatia va avea loc pe 25 septembrie 1998, pret de pornire 17.000.000 lei plus TVA. Telefon 164388; 164938, zilnic (luni-vineri). (1754014)

■ S.C. ALFINCOOL S.A. Iasi scoate la vînzare prin licitatie următoarele: Dacia 1304 carosată, an fabricatie 1992; Aro 320, autoutilitară, an fabricatie 1995; Microbuz transport persoane TV 105, 17 locuri, an fabricatie 1991. Licitatia va avea loc pe data de 5.10.1998, ora 9,00, la sediul unitătii. Pentru informatii suplimentare sunati la 177235 sau 271892. (2305009)

■ Corpul Gardienilor Publici al judetului Iasi, cu sediul în Iasi, str. Bucium nr. 30, organizează în data de 22.09.1998, orele 10,00, licitatie pentru vînzare autoturism ARO 243 D, an fabricatie 1995. Pentru relatii vă puteti adresa la telefon 232093/232099, interior 133 - Biroul Administrativ. (1752050)

Diverse

HELP LINE - Pentru copiii noștri

Puteti primi GRATUIT informatii privind alimentatia si cresterea sugarului, zilnic între orele 16,00-17,00, la telefon 214002. Policlinica Sănătatea 2000 dr Iordache Constantin - medic primar pediatru.

HARTA COMERCIALĂ A MUNICIPIULUI IAȘI

DIN 01 SEPTEMBRIE GĂSESTI HARTA COMERCIALĂ A MUNICIPIULUI IASI, LA TOATE CENTRELE DE DISTRIBUTIE! TREBUIE DOAR S-O CERI!

■ S.C. TOPAZ Iasi, str. Gării nr. 1, organizează începînd cu data de 12 septembrie 1998, mese festive (cununii civile, nunti, cumetrii) etc. Ofertă avantajoasă, preturi minime! Contactati-ne la telefon 217604-217607. (1753470)

■ Caut investitor (străin), ofer spatiu 120 mp, zonă centrală Piatra Neamt. Relatii la telefon 157564, orele 14,00-22,00. (1754261)

ȘCOALĂ POSTLICEALĂ

cursuri comasate sîmbătă si duminică. Institutul National Postliceal PROHUMANITAS organizează sesiune de înscriere fără concurs la următoarele specializări postliceale:

■ asistentă socială - psihotehnică;

■ finante-contabilitate;

■ birotică - administratie publică;

■ învătători - educatori;

■ comert - administratie publică.

■ Relatii, zilnic, între orele 10,00-17,00, la telefon 032/111624.

■ CENTRUL DE PREGĂTIRE PARTICULARĂ organizează: CURSURI SI SEMINARII DE PREGĂTIRE PENTRU EXAMEN DE CAPACITATE SI TEST DE INTRARE ÎN CLASA a V-a LA LICEELE DE PRESTIGIU. Centrul asigură pregătire intensivă la:

■ limba română

■ matematică

■ istorie

■ geografie. Centrul dispune de 60 locuri pentru clasa a IV-a si 60 de locuri pentru clasa a VIII-a. Centrul asigură pregătirea deosebită a elevilor pentru obtinerea de performante la testul pentru clasa a V-a si la examenul de capacitate. Seminariile de pregătire vor avea loc sîmbătă si duminică, orele 8,30-14,30 la Liceul "C. Negruzzi". Înscrierile si testul de verificare a nivelului de cunostinte vor avea loc sîmbătă 19.IX.1998, orele 9,00, la Liceul "C. Negruzzi", în sala I parter-stînga. Informatii suplimentare la telefon 134573, zilnic între orele 16,00-18,00. (1752167)

■ Fundatia FEG face înscrieri la scoala postliceală în următoarele domenii: educatori-învătători, asistenti sociali, secretariat, finante-contabilitate, functionari bancari, functionari vamali, asistenti medicali, tehnicieni dentari, tehnician silvic, tehnician piscicol, cosmetician. Relatii si înscrieri la telefon 116309/217364 sau la sediul fundatiei în str. Cuza-Vodă nr. 1 (fostul ADAS). (1752848)

■ S.C. INTERCONT - Iasi, reprezentant national UNDEFASA - Spania, producător de gresie si faiantă, caută distribuitori în toată tara. Conditii avantajoase. Telefon 032/251022. Sos. Păcurari nr. 85. (1752184)

■ În perioada 20-21 septembrie 1998 vor avea loc la Sibiu, în sala Casei de Cultură a Sindicatelor, lucrările Congresului Profesiunii Contabile din România, organizat sub egida Corpului Expertilor Contabili si Contabililor Autorizati din România (C.E.C.C.A.R.), al X-lea de la înfiintarea acestui organism, în anul 1921.

■ Tema Congresului este Profesiunea Contabilă din România si Interesul Public. Vor fi dezbătute subiecte ca:

■ profesia contabilă si economia inflationistă;

■ profesia contabilă în secolul XXI;

■ national si international în contabilitate;

■ profesionistul contabil în contextul acreditării si recunoasterii internationale;

■ interesul public si tranzitia către o economie de piată;

■ alternativă a profesiei privind dezvoltarea si perfectionarea sistemului contabil din România;

■ independentă si obiectivitate în profesia contabilă;

■ miza unui cod etic international; interesul general si contextul cultural;

■ fiscalitatea si profesia contabilă în România;

■ lumea afacerilor - contabilitate si audit etc.

■ Deviza Congresului este Independentă, Competentă, Responsabilitate.

NOU! FUNNY ENGLISH, ȘCOALĂ PRIMARĂ PARTICULARĂ

Nou! Funny English - Scoală primară particulară, cu program intensiv în limba engleză. Ambiantă functională. Număr mic de elevi în clasa I (max. 18). Program occidental, lectiile se fac la scoală (clasa I) sub îndrumare specializată. Optional, masa de prînz si transport. Relatii si înscrieri la telefon 032/223466 sau 094593608; 094606386.

■ Societate vinde bază date - domenii de activitate diverse - din municipiul Iasi. Pentru mai multe informatii trimiteti la CP 2064, OP 10 Iasi-6600, telefonul la care vă putem contacta si eventual un nume de contact.

■ S.C. INTERCONT IASI reprezentant national "UNDEFASA" - Spania, producător de gresie si faiantă, caută distribuitori în toată tara. Conditii avantajoase. Telefon 032/251022 - Sos. Păcurari nr. 85. (1752184)

■ Excursii cu SC MARA TOUR Bacău, tel. 034-170129 si tel. 037-623924, în Anglia, Franta, Italia, Germania, Austria, Elvetia, Grecia. Cu noi aveti siguranta!

■ Vize - excursii ISRAEL, CANADA, SUA. Tel. 01-3368417.

■ Organizăm excursii în SLOVENIA, MALTA, ITALIA, FRANTA, AUSTRIA si CIPRU. Facilităm vize Schengen. Tel. 034-143259; 092-224202.

■ Aveți 7 milioane? Puteti începe singuri o afacere: cu confectii SECOND- HAND. Vă oferim marfă calitatea I. Reusită sigură! 01.252.40.62.

■ GRUPUL SCOLAR DE POSTĂ SI TELECOMUNICATII Bacău organizează concurs de admitere pentru Scoala Posticeală în specialitătile: 1.Tehnician telecomunicatii - 25 locuri; 2.Diriginte Oficiu PTT - 25 locuri; 3.Birotică secretariat 25 locuri. Înscrieri în perioada 15-19 septembrie 1998. Relatii la tel. 034-186720.

■ Organizăm excursii SCHENGEN, SUA. Tel. 094-896796.

■ Grupul de societăti EDELWEISS SRL Bacău caută firmă de distributie pentru judetul Iasi. Tel. 034-176290, 034-123132.

■ Organizez plecări urgente în Italia. Telefon 094.807408. Nu deranjati inutil!

PARTY D&G

ÎNCHIRIERI TOALETE ELEGANTE

PENTRU DIVERSE OCAZII FESTIVE

nunți, cocktail-uri, banchete, întîlniri de promoție

Tel. 141103

■ APEL. Fundatia Culturală Memoria - Filiala Cluj (presedinte, doamna Doina Cornea) informează despre implicarea fundatiei în actiunea de colectare de semnături pentru sustinerea legii privind deconspirarea securitătii, în forma prezentată de initiatorul ei, senatorul Constantin Ticu Dumitrescu. Cererile, ce trebuie să cuprindă numele, domiciliul si numărul actului de identitate, se pot trimite prin postă pe adresa: Alianta Civică, Piata Amzei 13, CP 22-216, 70174 Bucuresti 1. În acelasi scop, sînteti asteptati joi, 17 septembrie 1998, ora 17,00, la sediul Aliantei Civice din Iasi, str. Elena Doamna nr. 37, unde se află formulare tip. Cristian Zainescu, presedinte al Fundatiei Culturale Memoria - Filiala Iasi.

■ S.C. VINIFRUCT COPOU S.A IASI, cu sediul în Iasi, Aleea M. Sadoveanu nr. 39, anuntă că în data de 2 octombrie 1998, orele 10,00, va avea loc Adunarea Generală extraordinară a Actionarilor, cu următoarea ordine de zi: 1. Raportul Consiliului de Administratie privind activitatea economico-financiară si de productie realizată în perioada 1 ian.-30 aug. 1998; 2. Discutarea si aprobarea reducerii capitalului social de la 3.845.325 mii lei la 2.944.975 mii lei; 3. Diverse. În cazul în care la prima convocare nu se va întruni cvorumul necesar, Adunarea Generală se convoacă pentru data de 5 oct.1998. Relatii la telefon 032/141650. (1752172)

■ Statie telecomandă pentru modele sportive RYM-2-27, 120 Mhz, cu 3 servomecanisme, rază actiune sol 500 m, în aer 1,2 km. Pret 165 USD. Telefon 032/239293. (1754451)

■ Cistigătoare la Loteria Vizelor, caut partener cu posibilitate de sponsorizare. Astept răspunsurile si ofertele la OP 3, CP 708, Iasi 6600. Pentru a primi răspuns, plicul trebuie să contină un Cupon International de Răspuns (se obtine de la ghiseul postal).

■ Caut pensionară (cadru didactic) fără familie, pentru îngrijirea si meditatia unei fetite de cl. I-IV, la domiciliu. Ofer 500.000 lei si gazdă. Telefon 030/511248, după orele 17,00.

■ Societatea Natională de Cruce Rosie din România, Filiala judetului Iasi, anuntă pe cei interesati că organizează cursuri de surori de Cruce Rosie cu durata de 2 ani, la sediul Filialei. Cursul de surori de Cruce Rosie este organizat în baza unui regulament semnat de Ministerul Sănătătii, Ministerul Apărării Nationale si Societatea Natională de Cruce Rosie din România. Cursantele primesc cunostinte din următoarele domenii: Anatomia si Fiziologia omului, Chirurgie, Prim ajutor în caz de urgentă, Boli interne, Medicină infantilă, Obstetrică si Ginecologie, Igienă si Alimentatie, Epidemiologie-Boli infectioase, Boli dermatovenerice, Sînge si bolile sîngelui, Tehnica îngrijirii bolnavului, Activităti sociale, Istoricul Crucii Rosii, Drept international umanitar, Notiuni de protectie civilă. Relatii suplimentare la sediul filialei din B-dul Stefan cel Mare si Sfînt nr. 4, bl. B1, parter, sau la telefon 032/142630.

■ S.C. AGROMIXT S.A. IASI convoacă în data de 26.09.1998, orele 10,00, la sediul societătii din satul Valea Lupului, comuna Rediu, Soseaua Iasi-Tg. Frumos km 5 - Adunarea Generală Ordinară a Actionarilor, cu următoarea ordine de zi: 1. Raport de gestiune pe ultimii 4 ani si semestrul I 1998 la finele contractului de management. 2. Descărcarea de gestiune a managerului. 3. Alegerea Consiliului de Administratie. 4. Probleme organizatorice. În cazul neîntrunirii cvorumului legal la data de mai sus, se va tine Adunarea Generală extraordinară a Actionarilor a doua zi, la aceeasi oră si în acelasi loc.

Mulțumiri

■ Sotia - Lenuta Cute si copiii multumesc conducerii Coop. MUNCA INVALIZILOR, colegilor, SC J.A.M. COMP, vecinilor si prietenilor care, cu ajutor si dragoste, au adus un ultim omagiu celui care, la numai 55 de ani, a plecat atît de timpuriu pe drumul vietii vesnice - GHEORGHE GH. CUTE. Dumnezeu să-l odihnească în liniste si pace! (1754090)

■ Preotul paroh Vasile Leonte si Consiliul Parohial al Bisericii Crestin-Ortodoxe pe stil vechi, din Iasi, str. Sf. Lazăr, nr. 23 (lîngă Tipografie), multumesc tuturor credinciosilor care au contribuit la ridicarea si pictarea acestei biserici si îi invită la sfintirea ei, duminică, 20 septembrie 1998. Slujba de sfintire si Sf. Liturgie vor fi oficiate de un sobor de episcopi si preoti avînd în frunte pe IPS Mitropolit Vlasie, Presedintele Sf. Sinod al Bisericii Ortodoxe pe stil vechi din România. Vă asteptăm cu drag. (1752175)

Decese

✝ Elena - fiică, Sebastian - nepot anuntă cu regret trecerea în neființă, după o scurtă și grea suferință, a dragei lor MARIA IVASCU. Corpul neînsuflețit este depus la Biserica "Sfîntu Stefan" (Piata doi Băieti). Înmormîntarea va avea loc joi, 17 septembrie, orele 14,00, la Cimitirul "Sfîntul Vasile".

✝ Sotul - Aurelian, fiica - Margareta, fiul - Vasile, ginerele - Petrică, noră - Marinela împreună cu nepoții Dan, Bogdan, Simona, Florin, Adi și Andrei anunță, cu profundă durere, trecerea în neființă a scumpei lor soții, mamă și bunică, după o lungă și grea suferință, PARASCHIVA PALADE. Vei rămîne veșnic în inimile noastre! Înmormîntarea va avea loc la Cimitirul "Buna Vestire" joi, 17 septembrie 1998, orele 12,00. (1753492)

✝ Familia Furcoi (sotia, fiul, nora si nepotica) anunță cu durere stingerea fulgerătoare din viață a celui care a fost, doctor-medic primar - ION C. FURCOI. Înmormîntarea are loc astăzi, 17 septembrie 1998, ora 13,00 la Cimitirul "Eternitate". Dumnezeu să-l odihnească în pace!

✝ Familia anunță, cu adîncă durere în suflet, încetarea din viață a celui care a fost maior (r) IOAN MÂNZU, fost ofiter în cadrul Grupului de Pompieri Iasi. Înmormîntarea va avea loc vineri, 18 septembrie 1998, la Cimitirul "Buna Vestire", ora 12,00. Un gînd pios și regrete eterne din partea fraților și copiilor. (2305024)

✝ Familiile dr Ionel Ioanid și ing. Grigore Ioanid anunță cu durere trecerea în neființă a dragei lor mame - GIUSTINA (VENTURINI) IOANID. Corpul neînsuflețit va fi depus vineri, 18 septembrie, ora 8,00, la capela Catolică, Cimitirul "Eternitate". Înmormîntarea va avea loc în aceeași zi, la ora 12,00. Dumnezeu s-o odihnească în pace! (1752402)

✝ Soția, fiica și ginerele anunță cu durere trecerea în neființă a lui DUMITRU CEUCĂ, soț devotat și părinte iubitor. Cei ce l-au cunoscut și prețuit sînt așteptați să-l conducă pe ultimul drum. Înmormîntarea va avea loc joi, 17 septembrie, ora 12,00, la Cimitirul "Eternitate". Dumnezeu să-l ierte! (1753497)

Condoleanțe

✝ Salariații de la Sucursala Iasi a B.C.R. transmit sincere condoleanțe colegului Traian Barbu și întregii familii pentru pierderea suferită.

✝ Colegii de la Serviciul de Credite și Scont I, de la B.C.R. - Sucursala județeană Iasi - sînt alături de dl Traian Barbu în aceste momente de grea încercare prin decesul tatălui-socru, și-i transmit sincere condoleanțe.

✝ Doctor Marie-Jeanne și Hortensiu Aldea sînt alături de doctor Ioanid Ionel și îi transmit sincere condoleanțe pentru pierderea mamei.

✝ Familia doctor Mircea Onofriescu este alături de familia doctor Ioanid Ionel în aceste momente de grea suferință. Sincere condoleanțe!

✝ Colectivul Clinicii Medicale a Spitalului de Urgențe transmite sincere condoleanțe dr Letiția Gălăteanu la greaua pierdere suferită prin decesul mamei. Dumnezeu să o odihnească în pace!

✝ Nepoții - Carmen și Nelu Burtianu, Dana și Leonard Ciofu regretă nespus tragica și fulgerătoarea trecere în neființă a dragilor lor - MARCELA și PETRICĂ BLEJUSCĂ, despărțiți nemilos de fiii lor Andrei și Bogdan, rămași fără sprijinul cel mai scump în viață, la o vîrstă atît de fragedă. Vom fi mereu alături de voi! Lacrimi și flori pe tristul lor mormînt!

✝ O boală necruțătoare a răpus viața celei mai iubite mame și bunici - PARASCHIVA PALADE. Dumnezeu să-i lumineze calea spre El, să o ierte și să o odihnească în pace. Familiile Dumitraș și Besleagă.

✝ Rodica, Petre și Vasile Crivoi regretă dispariția prietenului VASILE MUSCĂ și sînt alături de familia îndurerată. Condoleanțe. (1752169)

✝ Colegii de la serviciul tehnic al SC TEPRO SA Iasi sînt alături de doamna Viorica Trepcovici la greaua încercare pricinuită de năprasnica moarte a fratelui său VASILE TREPCOVICI, în vîrstă de 42 de ani. Cele mai sincere condoleanțe întregii familii îndurerate! (2305010)

✝ Familia dr Paul Velescu regretă dispariția fulgerătoare și incredibilă a omului cu suflet nobil, distins coleg și prieten, cel care a fost colonel dr VASILE MUSCĂ. Transmitem și pe această cale condoleanțe familiei. Dumnezeu să-l ierte și să-l odihnească în pace! (1752143)

✝ În aceste momente grele, sîntem alături de familia Paul și Camelia Luca la pierderea pricinuită de decesul tatălui DUMITRU LUCA, asigurînd-o de compasiunea noastră. Sincere condoleanțe din partea prietenilor și colegilor de muncă. Dumnezeu să-l odihnească în pace! (1752843)

✝ Locatarii blocului 258/B, scara A, strada Amurgului nr. 10, Iasi, aduc un ultim omagiu celui care a fost doctor colonel VASILE MUSCĂ, om de o deosebită noblețe sufletească. Alături de familia îndurerată se află Viorica - soție, Raluca - fiică și tot neamul lor care l-a iubit. Dumnezeu să-l odihnească în pace! (1752835)

✝ Familia Romeo Mistreanu regretă stingerea din viață a dr IOAN FURCOI, și transmite sincere condoleanțe familiei îndoliate.

✝ Familia Vasile Atodiresei regretă decesul celui care a fost dr IOAN FURCOI, și transmite sincere condoleanțe familiei îndoliate. Dumnezeu să-l ierte!

✝ Familia dr Luminița și Mingo Rotaru anunță stingerea din viață a celui care le-a fost un prieten drag și de neînlocuit, soț și tată desăvîrșit - GELU BĂRBULESCU. Sincere condoleanțe familiei greu încercate. Dumnezeu să-l odihnească în pace!

✝ Colectivul de conducere al secției Fire I TEROM SA transmite sincere condoleanțe colegului ing. Grigore Vasilov.

✝ Colegii de la SC ASAM SA sînt alături de familia îndurerată în aceste momente grele pricinuite de pierderea celui care a fost - VASILE TREPCEVICI. Transmitem sincere condoleanțe familiei îndoliate. Dumnezeu să-l ierte! (2305102)

✝ Colectivul BRD Iasi, Agenția Anastasie Panu este alături de doamna Manuela Furcoi la greaua încercare pricinuită de decesul socrului. (1752403)

✝ Colegii Comp. Inspecție al Agenției de Protecție a Mediului Iasi transmit condoleanțe inspectorului ing. Adrian Furcoi, fiindu-i alături în momentele grele cauzate de decesul tatălui, dr IOAN FURCOI. Dumnezeu să-l odihnească în pace! (1752195)

✝ Colectivul clasei a VIII-a B de la Scoala "Alexandru cel Bun", împreună cu dirigintele clasei, transmite sincere condoleanțe familiei îndurerate pentru pierderea fiului - STEFAN BORDEI. Dumnezeu să-l ierte! (1752631)

✝ S-a stins fulgerător din viață finul nostru - VASILE TREPCOVICI. Familia Ion Filote este alături de familia îndoliată în aceste momente de grea suferință și își exprimă sentimentul de sinceră și pioasă compasiune. Dumnezeu să-l ierte și să-l odihnească în pace!

✝ În aceste momente grele, sîntem alături de Mariana Trepcevici și copii, asigurîndu-i de compasiunea noastră. Sincere condoleanțe familiei îndurerate din partea familiei Jan Pricop. (1754456)

✝ Familia Stefan este alături de familia Bordei în aceste clipe grele pricinuite de moartea tragică a fiului STEFAN, și îi transmite sincere condoleanțe.

Comemorări

✝ Cu nemărginită durere, anunțăm că s-au scurs 40 de zile de la trecerea în neființă a distinsei noastre surori, avocat MARA RUDEANU. Comemorarea, sîmbătă, 19 septembrie, ora 10,00 la Biserica "Sf. Ioan" (lîngă Filarmonică). O lacrimă și o floare pentru sufletul ei bun. Familia. (4470437)

✝ Au trecut 4 ani de tristețe și permanentă aducere aminte de cînd eternitatea l-a luat sub aripa sa pe GHEORGHE T. COMAN din Pascani, inegalabil soț, tată, bunic, socru. Ne rugăm ca Dumnezeu să-i dăruiască, acolo unde se află acum sufletul lui bun, măcar o parte din blînda și frumoasa lumină pe care a lăsat-o aici pe pămînt în memoria și inimile celor care l-au cunoscut și iubit. Familia. (1752180)

✝ Sîmbătă, 19 septembrie, ora 10,30, la Cimitirul "Eternitate", familia comemorează un an de la dispariția celei care a fost MERY DRĂGHICI. Rugăm prietenii să fie alături de noi. (5601903)

AGENDA OMULUI DE AFACERI

ETNIS

Reprezentanța firmei germane Vaillant pentru Moldova, vă oferă:

- Centrale și cazane pentru încălzit
- Echipamente condiționare și climatizare
- Radiatoare de oțel, aluminiu și fontă
- Rezervoare gaze lichefiate "Shell"

Proiectare, montaj și garanție 3 ani
Plata în 6 rate lunare

Iași - Str. N. Iorga 7D, bl. F5, tel. 032/230113, fax 032/232690, telemobil 094613246, 094554249

ROTHERM

Reprezentant al firmei FERROLI și RADSON

- Cazane și centrale termice gaz metan, motorină
- Radiatoare aluminiu și fontă
- Echipamente condiționare și climatizare
- Dealer autorizat Butan Gaz

Plata în rate !
Proiectare, montaj, garanție, service etc.

Iași - Bd. T. Vladimirescu nr. 40 (Bucșinescu)
Tel./Fax: 032/175105, 272340

TORAMAT PRODINVEST SRL

comercializează
utilaje frigorifice import ITALIA,
pentru magazine:

- vitrine frigorifice orizontale 1,2 m - 2m și verticale
- lăzi frigorifice (300 l - 700 l) și camere frigorifice
- se asigură service în garanție și postgaranție

Iași, Str. Bucium nr. 34 (lîngă Moldomobila), tel/fax 032/233460

DAS

Proiectare și execuție

VENTILAȚIE, CLIMATIZARE, ÎNCĂLZIRE, ELECTRICE, SANITARE, APĂ-CANAL

Service, garanție,
PLATA ÎN RATE!

Iași, str. Aurel Vlaicu 87,
Tel./Fax: 032-175.488, mobil 094/630.512

CASA DESIGN

Reprezentant BOSCH Germania, ACV Belgia

Prețuri fără concurență pentru:

- Cazane și centrale termice gaz, motorină
- Radiatoare fontă, oțel și aluminiu
- Aparate condiționare și climatizare
- Amenajări interioare

Proiectare, montaj, garanție, service

Iași, str. Gîndu nr. 10,
Tel.: 032-212073, mobil 092-725651

APROTEM SA

comercializează:

- PIESE SCHIMB tractoare, mașini agricole, auto și rulmenți
- MATERIAL DE UZ GENERAL carbid, anvelope, materiale electrice, haine protecție, îngrășăminte chimice

Șos. Manta Roșie 9,
tel: 230130, 231141, fax: 231566

CIMEXIM

Reprezentanță ROMSTAL

- microcentrale, cazane, injectoare, vase expansiune, boilere, pompe circulație și submersibile, hidrofoare, radiatoare aluminiu și fontă, accesorii, sanitare, scule BOSCH, condiționare aer
- contoare ZENNER de apartament

Proiectare și execuție. Prețuri promoționale !

Iași, Bd. T. Vladimirescu 4,
tel. 032/216397, tel./fax 211082

BRECO IAȘI

PLĂCI ȘI CERNELURI TIPOGRAFICE

Tel/fax: 032/230094

MOLID

Pentru siguranța dumneavoastră!

- SISTEME DE ALARMĂ PENTRU EFRACȚIE, INCENDIU, AUTO
- DISPECERAT DE SUPRAVEGHERE - TELEFONIC ȘI RADIO -
- INTERVENȚIE INARMATĂ I.G.S.

Iași, Bd. Copou nr. 3, et. 4, (Clădirea Trust Construcții)
tel: 032/216671, fax: 032/214564

ELECTRONIC RESEARCH CENTER

FIRMĂ ROMÂNO-AUSTRIACĂ

vă oferă în rate

INTERFOANE de SCARĂ

Iași, str. Armeană nr. 2, tel. 032-116666

ELYTIS SRL

- FIRME LUMINOASE
- COPERTINE
- AMENAJĂRI INTERIOARE

Șos. Păcurari, bl. 556
Tel. 094 642.765, tel/fax: 219.972

TOFAN GRUP

comercializează:

anvelope și camere auto
(produse de Danubiana și Victoria Florești)

Iași- Șos. Păcurari nr. 92 (în incinta Transmixt SA)
Tel. 032/154.343, 251.837

SOMETCHIM

prin magazinul Vama Veche

- produse electrocasnice (TV color, frigidere)
- mobilier, covoare, articole de pescuit, menaj, papetărie, alte produse metalo-chimice
- avans 40% - rate: 6-12 rate, în funcție de valoarea dolarului

Adaos minim

Str. Gării nr. 22

MICA INDUSTRIE

produce gama de mobilier

MOBISET

din lemn și pal de import

* birouri * sufragerii
* dormitoare * bucătării

standardizat sau la comandă, la orice dimensiuni.

Plata în rate, la prețuri care vă convin(g) !

Str. Ipsilanti nr. 19; str. Morilor nr. 11
Tel. 114.737, 117.116, 117.755

MICA INDUSTRIE

CO_2 Acum reducere de preț 5%

- CO_2 natural - 98,95%
- CO_2 "BUSE" - 99,95%
- verificări, reparații și încărcări tuburi CO_2 și stingătoare PSI cu pulbere și CO_2
- capsule autosifonante

Iași, Platforma Abator - Tătărași
Tel. 032-178774; 092-535016

S.C. RULMENȚI S.A.

Anunță că începînd din luna aprilie a.c. produsele sale vor fi disponibile prin noua sa rețea de distribuție avînd centre de desfacere în orașele: București, Ploiești, Craiova, Tîrgu-Jiu, Satu Mare Cluj, Brașov, Tulcea, Iași

BÎRLAD, TEL. 035/41.58.26
FAX 035/42.18.39

MIRFAN MOBILUX

oferă

- mobilă sufragerie • holuri
- dormitoare • bucătării
- mic mobilier

Plata în maxim 36 rate lunare

Program luni - vineri: 10.00 - 18.00

Alexandru cel Bun (vis-a-vis de magazin Minerva)
tel. 032/152647

RAINBOW

SPĂLĂTORIE - CURĂȚĂTORIE CHIMICĂ RAPIDĂ

ONORĂM COMENZI LA DOMICILIU

program zilnic 8.00 - 20.00
sîmbăta 8.00 - 14.00

Iași, str. Gh. Doja nr. 10, tel: 032/124636

ȚIGĂRI CARPAȚI

EN-GROS (10t)

HAINE LA KG

IMPORT GERMANIA
COLECTĂ DIRECTĂ

Tel: 092/391.895, 222.912

QUATTRO STAGIONI SRL ROMÂNIA

Importator direct Italia

comercializează en gros

tricoturi, tercoturi, stofe, mătăsuri, căptușeli, inserții adezive.

Roman, b-dul Republicii, nr.46
tel: 033-721820,fax: 033-232528,
mobil 092389691

EXPANSIV

produce

TOATE tipurile de MOBILIER
pentru birouri și apartamente
pe bază de comandă

Calitate de excepție la cele mai mici prețuri

Iași, str. Împăcării 3, tel/fax: 032/125109

CROSSLAND CO.

HAINE SECOND-HAND

Import Canada
Preț de en-gros

Str. Căminelor 28,
tel./fax 032/219016, 219654, 253158
mobil: 094/876834, 625695

IMPORTATOR DIRECT

vinde EN GROS la Kg
imbracaminte
si
incaltaminte

SECOND HAND

in baloti sigilati, pe sortimente

reduceri de 40% pentru sortimentele de vara

Depozit legume-fructe Scheia, SUCEAVA
Telefon 030 - 444986 (seara), - 521236

MONSSON

CONSTANTA
Societate romano-suedeza
Moara cu traditie si calitate
capacitate 24 tone/zi

Va ofera :
- faina tip 650
- faina tip 550
- faina tip 480
- tarite

Transport la cerere

telefon 094 - 664499
telefax 018 - 611611

CENTRE PRELUARE ANUNȚURI MICA PUBLICITATE - MONITORUL

FLORA - Tătărași

Oferă:

- carne, preparate din carne
- lactate, specialități, dulciuri
- pîine, produse de panificație
- băuturi alcoolice

Cele mai mici prețuri! Calitate garantată!

Program: luni-vineri 6.00-20.00; sîmbătă 7.00-15.30; duminică 8.00-14.00
Str. Vasile Lupu nr. 110, tel. 032/175094

ORIGINAL - Dacia

Oferă:

- preparate din carne
- lactate, dulciuri
- pîine, patiserie
- produse de cofetărie

Program: NON STOP
Str. Vitejilor, bl. 3SD8, tel. 032/250879

AVALLON MUSIC

vinde en-gros și en detail:

- casete audio și CD originale WARNER, BMG, SONY, POLYGRAM, EMI
- casete audio și video NEÎNREGISTRATE TDK, SONY, RAKS, BASF, SAMSUNG
- aparatură electronică (5-10% comision)
- CD recordabile, diskete, soft
- XEROX 300/A4, 600/A3

PROGRAM: zilnic: 8^{00}-20^{00},
sîmbăta: 9^{00}-16^{00} ,duminica: inchis
Tg. Cucu (blocul cu coloane), tel. 032/175838, 270718

VAMA VECHE - Gară

La intrarea în magazinul SC SOMETCHIM SA (partea stîngă)

Magazin universal

Program: luni-vineri 8,00-16,00 sîmbătă 8,00-12,00
Situat la intersecția dintre strada Gării și Străpungerea Silvestru.

ARIO - Păcurari

comercializează:

- covoare, mochete, festonat covoare și mochete
- confecții blană și piele naturală
- îmbrăcăminte
- stofe mobilă și perdele

Produse de calitate cu plata în rate!

Program: zilnic 10.00-18.00; sîmbătă 9.00-17.00 duminica închis
Bd. Păcurari 142, bl. 585, tel. 032/163928

E.M.I. - Bd. Independenței

Comercializează:

- frigidere, lăzi și vitrine frigorifice
- mașini de spălat, aragaze
- televizoare, produse electronice
- electrocasnice, electrice

Program: luni-vineri 8.00-19.00;
sîmbătă 8.00-13.00; duminică închis
Bd. Independenței, tel. 032/117530

C.M.V.- Podu de Piatră

Oferă:

- produse alimentare, dulciuri, băuturi alcoolice
- cosmetice
- instalații sanitare, căzi, aragaze

Bun gust și calitate la prețuri atractive!

Program: luni-vineri 6.00-21.00;
sîmbătă 7.00-21.00; duminică 8.00-13.00
Complex Podu de Piatră, tel. 032/135598

1001 Articole - Menaj - Podu Roș

S.C. METALO-CHIMICE S.A.
Magazinele C.130 și C.131

Comercializează:

- obiecte de uz casnic
- veselă și obiecte de menaj
- electrice și electronice

Program: luni - vineri 8.00 - 20.00;
sîmbătă 8.00 - 16.00

ELGINA - Alexandru cel Bun

CASĂ DE AMANET

Oferă:

- preparate din carne
- lactate, pîine, băuturi alcoolice
- zahăr, ulei, ouă, făină, dulciuri
- produse pentru curățat și uz casnic

Prețuri minime!

Program: luni-vineri 7.00-20.00;
sîmbătă 7.00-14.00; duminică 8.00-14.00
Bd. Al. cel Bun nr. 44, tel. 032/152070

Felicitări

■ Cu ocazia împlinirii frumoasei vîrste de 60 ani, soția Maricica, copiii Angelica, Dan și Cătălin urează dragului lor soț și tată Grigori Dănceanu multă sănătate, fericire și împlinirea tuturor dorințelor, alături de cei dragi. (1754100)

■ Elena urează soțului Vasile (Beby) Pîrtac, cu ocazia deosebitului eveniment din viața sa prilejuit de aniversarea zilei de naștere, ca: "Fericirea să-ți cînte mulți ani/ Iubirea zîmbind din ecou să-ți răspundă/ Iar visul uitat ca prin flori de castani/ Din valuri în valuri să-ți cînte "La mulți ani!" (1754098)

■ Familia Agape Cristi și Irina urează dlui Pîrtac Vasile (Beby), cu ocazia zilei de naștere, fericire, sănătate, prosperitate și un călduros "La mulți ani!" (1754099)

Matrimoniale

■ Licențiată 40/1,64/60, aspect plăcut, situație bună, doresc să cunosc domn compatibil. OP 6, CP 1309. (5601906)

■ Licențiat, 28/1,78/70, situație socială și materială bună. Dorește cunoștință cu persoană corespunzătoare, pentru prietenie (căsătorie). Mesaj cu număr de telefon la O.P. 6, CP 1306. (3016993)

Pierderi

■ Cîine Caniche bej, în seara zilei de 10 septembrie în zona Podu Roș. Avea zgardă lată din piele și medalion cu număr de telefon 137247. Răspunde la numele de Mark. Aducătorului ofer un lănțișor de aur. Telefon 137247. (1752112)

■ **Cheie autoturism cu breloc. Telefon 210823; 211525.**

■ Certificat de înmatriculare societate "GOLDEN-BIV". Îl declar nul. (1754454)

■ Grup Școlar "Constantin Brâncuși" anunță pierderea codului fiscal 4541912. Se declară nul. (1754459)

■ Acte personale pe numele Mârza Rene. Telefon 172956 sau 147667. Le declar nule. (1753498)

■ Legitimație nr. 574/1994 eliberată pe numele Petrina Petru, de către Asociația Foștilor Deținuți Politici - Filiala Iași. O declar nulă. (1752198)

■ Ștampilă pe numele S.C. CHRYSANTHOS SRL. Semn distinctiv - 2 steluțe. O declar nulă. (1752404)

■ Carnet student pe numele Căprioară Iulian Ionuț. Îl declar nul. (1752196).

■ Pechinez, roșcat, cu lănțișor auriu la gît, în data de 12 septembrie, în cartier Galata (la deal de Cimitirul "Sf. Vasile"), ofer recompensă. Telefon 165285, după ora 16,00. (1753391)

Servicii

■ **Execut ferestre TERMOPAN, cu tîmplărie din lemn la comandă. Telefon 092440465. (2305007)**

■ **Cursuri auto pentru obținerea permisului de conducere categoria B, cu instructor independent experimentat. 350 mii lei + benzina. Telefon 094/611590 (non-stop) sau 142812 (după orele 16,00)**

IMPORTANT!

Perfectăm acte vînzări-cumpărări-schimburi: terenuri, case, apartamente. Comision fix - 200.000 lei. Acum puteți dormi liniștit! Telefon 177929.

INSTALAȚII SANITARE. MONTĂRI APOMETRE

Montări seturi baie; racordări mașini de spălat; alte reparații de orice complexitate. Telefon 127621. Oferim garanție!!! (1753924)

M.V.D. Servicii consulting

Asigurăm servicii pentru:

■ Definitivarea formalităților legate de înființarea societăților comerciale cu capital românesc sau străin;

■ Înscrieri mențiuni pentru acte adiționale;

■ obținerea autorizațiilor și avizelor de funcționare pentru: sedii, spații comerciale, depozite, spații de producție (pompieri, sanepid, mediu, protecția muncii etc.);

■ înregistrarea cererilor pentru mărcile de fabrică, de comerț și de serviciu la OSIM;

■ înregistrarea la DGFPCFS și Administrația Financiară.

Hotel Unirea, cam.107. Tel/fax 212299, pentru autorizații cam. 105, tel. 215015. Program 9-19, sîmbătă 9-14.

ÎNFIINȚĂRI SOCIETĂȚI COMERCIALE

■ procedură completă: redactare acte, Notariat, Judecătorie, Camera de Comerț, Administrația Financiară, ștampilă;

■ termen - 21 zile

■ MAJORARE CAPITAL SOCIAL:

■ obligatoriu, conform Ordonanței 32/1997

■ procedură completă

■ ACTE ADIȚIONALE DIVERSE, AVIZE ȘI AUTORIZAȚII FUNCȚIONARE:

■ aviz principiu Primărie;

■ autorizație sanitară de funcționare;

■ autorizație funcționare Primărie;

■ autorizație instalare firmă luminoasă.

Birou autorizat, Hotel "Unirea", et. 2, cam. 211. Telefoane 117733 sau 092/211121, zilnic, orele 9.00 - 13.00 și 16.00 - 19.00; sîmbătă: 10.00 - 12.00. (0798407)

■ Ștampile, în numai 30 min;
■ cărți de vizită;
■ imprimări cu folio;
■ îndosarieri;
■ laminări;
■ xerox.

creație ■ material publicitar;
identitate ■ de corporație
consultanță ■ design;

SAXON'S

cărți de vizită · ștampile

Complex Comercial "Rond Tramvai Tg.Cucu"
Tel/Fax: - 032-212257

■ Depanez tv. alb-negru și color, specializat în străinătate, autorizat, la domiciliul clienților. Garanție, calitate și seriozitate. Tarife minime! Telefon 272341. (1753016)

■ Reparații frigidere la domiciliul clientului. Garanție 2 ani. Telefon 145523. (1752133)

■ Autorizat RENEL, repar/execut instalații electrice, montez lustre, aplice, prize, întrerupătoare etc. Montez dibluri metalice pentru corpuri suspendate, oglinzi, aplice, accesorii baie, ieftin și rapid. Telefon: 171309; 166852.

SERVICE LA DOMICILIU

Autorizat service tv. (experimentat - Goldstar, Nei, Royal, Funai, Grundig, Nippon, Profex, Nokia), video, video-cam și c.d. Specialist în blocuri de alimentare, orice modificări sunet, adaptări selectoare - cablu, pastile video. Precur piese noi, import. Tarife rezonabile. Garanție. Dispecerat: 110572. (1753231)

■ REPARAȚII FRIGIDERE CASNICE ȘI INDUSTRIALE. MAȘINI DE SPĂLAT AUTOMATICE ȘI NORMALE. BOILERE ELECTRICE, ASPIRATOARE ȘI ALTE OBIECTE ELECTROCASNICE. GARANȚIE 2 ANI. TELEFON 128925, 153409 și 094/219067. MĂ DEPLASEZ ȘI ÎN AFARA LOCALITĂȚII! (1754151)

GIMNASTICĂ & FITNESS CLUB FIORD

Silueta ideală cu cele mai moderne aparate, la cele mai mici prețuri. Str. I. Creangă nr. 116, mai jos de Policlinica Stomatologică din Tătărași. Telefon 279741. (1754230)

REPARAȚII TV LA DOMICILIU

Inginer service autorizat TV GOLDSTAR, NEI, ROYAL, SAMSUNG, FUNAI, LEVIS, NIPON, HIGA, TEC, FREEDOM, TELECOLOR, PROFEX, CROMATIC, PHILIPS, alte modele. Garanție 3 luni. Tarife cu bun simț. Telefon 175160, urgențe 094812981. (1754096)

■ Instalator sanitar, îmi ofer serviciile. Telefon 236189.

■ **SC NORD ARIN INTERNATIONAL execută ferestre TERMOPAN cu tîmplărie din lemn la comandă. Tel 092440465.**

STINGĂTOARE

Preț producător; Materiale PSI; Verificări, reparații, reîncărcări; Singura unitate atestată SC ANGELS SRL. Telefon/fax 032/251494, 094/648897.

■ **Efectuăm transport MERCEDES izotermă 1500 lei/km. Tel. 034-118505, 094-623503.**

■ **Executăm lucrări de ignifugare (împotriva incendiilor). Vindem vopsea ignifugă ROSIL, culoare maro-roșcat. Tel. 034-118505, 094-623503.**

■ Efectuez transport marfă TIR DAF 22 t, nou, Euro 2 intern și internațional. Tel. 039/643823, 092/203140.

■ **Executăm hidroizolații cu membrane termosudabile Italia, garanție 10 ani. Relații telefon 032/137575.**

■ Verificăm și reparăm sisteme hidraulice și articulații la autoturismele CITROEN, AUSTON și PEUGEOT. Clientela programată la tel. 034-119764, mobil 094-864606, Sandu Valentin - Bacău, str. Mioriței nr. 1.

■ ORGANIZĂM EXCURSII URGENTE ÎN ANGLIA, ELVEȚIA, AUSTRIA, FRANȚA, ITALIA ȘI GRECIA. GRUPURI ORGANIZATE ȘI INDIVIDUALE, SERVICII COMPLETE, CELE MAI MICI PREȚURI DIN ȚARĂ. TEL.: 01-2104104.

SC PRESTINVEST

EXECUTĂ ÎN REGIM DE URGENȚĂ CELE MAI IEFTINE HIDROIZOLAȚII TERMOSUDABILE, MATERIAL IMPORT, PENTRU PARTICULARI, SRL-URI. SERIOZITATE, CALITATE, GARANȚIE. DEPLASARE ORIUNDE! TEL. 034/183379; 092/347505.

OFERTĂ SPECIALĂ

Organizăm excursii ITALIA, cu vize individuale SCHENGEN. Înscrieri la Restaurant "Cireșica" Buhuși. Tel. 034-264500; 094-584185.

■ Tehnoredactare computerizată CV, lucrări diplomă, cărți și alte documente. Telefon 154555. (1754016)

■ **Conectări CONNEX GSM abonamente, cartele sau transferuri de la altă rețea GSM. Telefon 092516877. (2305013)**

■ Tehnoredactare rapidă și profesională, scanări cărți de vizită. Prețuri foarte avantajoase. Telefon 156951 sau 252635. (1752628)

TRADUCERI AUTORIZATE

Notariat, toate limbile de circulație. Sună acum, la 215207. (1752144)

■ SC IMRAM SRL Iași execută la comandă: tîmplărie lemn de orice fel; confecții metalice de orice tip; construcții pe schelet metalic din material termoizolant; confecții din inox; rebobinat electromotoare; strungărie; întreținere, reparații și montaj ascensoare, macarale și poduri rulante. Relații la telefon 117922; telefon/fax 117912.

LIMBA GERMANĂ

Traduceri autorizate pentru notariat, convenabil și urgent. Traduceri din toate domeniile (cu chitanță de decontare). Activitate translator. Dactilografiez convenabil în germană, engleză, spaniolă, română. Telefon 175160.

■ Emailări căzi, chiuvete albe și color. Telefon 271061, urgențe 092/424915. (1753333)

INSTALATORI SANITARI ȘI GAZE

MONTEZ APOMETRE, ARAGAZE, SETURI "MELANIA", MAȘINI DE SPĂLAT, INSTALAȚII DE ORICE COMPLEXITATE. OFERIM GARANȚIE. PROGRAM NON-STOP! TEL. 155159; 135829. (1246937)

■ TÎMPLAR, EXECUT REPARAȚII MOBILIER, UȘI, FERESTRE. RELAȚII LA TELEFON 154428, DUPĂ ORELE 20,00. (1753101)

FILMĂRI VIDEO + FOTO PROFESIONALE

Filmări video profesionale, casetă normală, Panasonic M 9000, stereo, super VHS, efecte speciale. Fotografii color. Avantajos. Telefon 129573. (1753465)

■ Traducător - translator limba engleză. Tînără licențiată, dinamică, organizată și de încredere. Capabilă să lucreze în regim susținut și de a avea bune relații interpersonale. Stăpînește excelent limbile engleză și franceză. Telefon 250427. (1754006)

■ Electrician autorizat execut lucrări instalații electrice și reparații electrice interioare. Tel. 113380 (1754279)

■ Montez gresie și faianță, ieftin și rapid - 30.000 lei/mp; zugrăvesc apartament 2 - 3 camere, ieftin și rapid. Telefon 220620. (891988)

■ Medic, tratez disfuncții sexuale (impotență 92%; ejaculare rapidă 98%), tratament, 189.000 lei. Telefon 01-6388406; 092-342628.

■ Inginer specialist, cu certificat de greere MLPAT, ofer servicii pentru elaborarea documentelor și implementarea sistemului calității. Avizez documente de sistem calitate în vederea participării la licitații. Telefon 216951. (1752116)

■ Transport marfă cu Dacia papuc, inclusiv distanțe mari. Preț - 1000 lei/km. Telefon 225234. (1754054)

■ Hobby SRL - amenajări interioare, pereți despărțitori, tavane false. Telefon 092/345823

■ Decodez, repar și vînd telefoane GSM plus accesorii (toată gama). Telefon 092/380748 sau 094/606034.

■ Transport marfă și persoane cu Dacia Break, pe orice distanță. Seriozitate, confort și siguranță. Telefon 122769.

MEDITAȚII

■ MATEMATICĂ, PENTRU ADMITEREA LA FACULTATE. PROGRAM SPECIAL DE PREGĂTIRE. RELAȚII LA TELEFON 151490, DUPĂ ORELE 20,00 - ADRIAN.

■ Matematică, pentru examen capacitate, bacalaureat, admitere în facultate, olimpiade. Preț 35.000 - 50.000 ședința. Mă deplasez și la domiciliul elevului. Profesor, dublu licențiat, fost component al lotului olimpic, cu experiență. Telefon 219883. (1753475)

■ Profesoară, meditez istorie pentru examenul de capacitate și pentru bacalaureat. Relații la telefon 094/988951, numai între orele 10.00-13.00.

■ Absolventă, meditații engleză. Traduceri engleză și franceză. Telefon 216930 (după ora 17,00). (5601904)

■ Profesoară matematică, pregătesc copii pentru admitere liceu, facultate, orice nivel. Relații la telefon 122314 - pentru Carmen (14.00 - 21.00). (1754460).

■ Engleză - curs intensiv individual, performanță în 25-30 ședințe. Util și pentru bacalaureat. Telefon 124558. (1753381)

■ Doriți ca matematica să nu fie o problemă, să știți mai mult și mai bine? Studentă, acord meditații cl. V-XII. Telefon 143839. (1754289)

■ Limba germană - orice nivel, intensiv, bogată experiență, profesionalism, seriozitate. Telefon 175160. (1754051)

■ Meditez avantajos matematică, elevi clasele V-XII (examen capacitate, bacalaureat, admitere), profesoară. Telefon 128653. (1753366)

■ Profesoară, ofer meditații română și franceză - 25.000 lei/ședință (2h). Relații la telefon 035/316720. (1754275)

■ Engleză și spaniolă pentru admitere, student la Litere. Telefon 259352. (1752150)

■ Studentă, meditez engleză. Telefon 250112. (1752164)

■ Profesoară cu experiență, dau meditații la fizică, pentru bacalaureat și admitere la facultate. Telefon 111491 (după ora 19). (1752176)

■ Matematică și chimie, cl. V-XII. Profesori cu experiență și răbdare. Foarte avantajos. Relații la telefon 221839 (Nicolina I), după ora 15. (1752190)

■ Studentă, acord meditații matematică, orice nivel. Reușită garantată. Telefon 233408. (1752187)

AGENDA AUTO

PIESE AUTO IMPORT

CASTROL
BOSCH
MICHELIN
DUNLOP
GOODYEAR
SACHS

Oferta săptămînii

Ulei motor
CASTROL - TXT 5W40
pentru perioada de garanție
la toate autoturismele DAEWOO

INFOTEC SRL - Str. Împăcării nr. 35, bl. 919 ☎ 221405, 226898; luni - vineri 9,00 - 18,00; sîmbătă 9,00 - 14,00

SIX SRL - vopsele STANDOX
Străpungere Ștefan cel Mare nr. 3, ☎ 117557
luni - vineri 9,00 - 18,00; sîmbătă 9,00 - 12,00

RUEDAS

PIESE AUTO IMPORT
Dealer BOSCH, MONROE
DAEWOO - consumabile
Iași, str. Armeană 5,
tel: 032/213657, fax: 032/112239

amortizoare bujii
curele filtre plăcuțe
pompe apă saboți
pompe benzină
segmenți garnituri
bucșe și multe altele
(stoc comenzi)

Reduceri 3 - 10%

AUTO RICAMBI

• Importator piese auto
luni - vineri: 9,00 - 18,00
sîmbătă: 9,00 - 14,00
IAȘI, Piața CUG (magazin), ☎/FAX 225151
Bacău, str. 9 Mai nr. 29, ☎ 034 / 170819
Suceava, str. Simion Florea, ☎ 030 / 216416

YV
GARANȚIE PE VIAȚĂ!
• SISTEME DE ALARMA
MAAT, FBI, UNGO - SUA
• SUDARI PARBRIZE
-5%
Păcurari 92 (incinta Transmixt) ☎ 259.690

BOGE · QH · febi bilstein · AE ENGINE PARTS · GLASER · GLO · Lipmesa · ARAL

Amortizoare, arcuri, bucșe
SC VIBOL SRL
luni-vineri: 9.00-18.00,
sîmbătă: 9.00-14.00
IAȘI, str. Uzinei 32, tel./fax: 032-115.830
BACĂU, cartier TIC-TAC, tel. 034/110.829
mobil 094/514.700
Livrare în 48 ore

Amortizoare

Transport marfă FORD CARGO 5t
mobil 094/514.701

Motor PIESE AUTO

Toată gama de piese și accesorii auto.
Piese auto import din stoc și la comandă.
OFERTA SĂPTĂMÎNII:
Ulei LIQUI MOLY - 80.000 lei/5 l (TVA inclus) (Dacia, Oltcit)
Plăcuțe frînă CIELO - 130.000 lei (TVA inclus)
Program zilnic: 8.00 - 18.00
sîmbătă: 8.00-13.00
Str. Armeană nr. 22; ☎ 211128, Tel./fax: 210981

SC SANDU ET Co TORO SNC
Piese auto IMPORT
- segmenți GOETZE, MAHLE (YW - AUDI, VOLVO, RENAULT, MERCEDES)
- pivoți, capete bară, plăcuțe frînă
- curele distribuție, ventilator
- filtre (aer, benzină, ulei, motorină)
Primim comenzi. Prețuri ce sfidează concurența.
luni - vineri: 8.30 - 18.00 sîmbătă: 8.30 - 14.00
Bd. Tudor Vladimirescu 303 (Podu de Fier)
tel: 092.319.078

STOP

Aici se vând produse
POLICOLOR
EN GROS

impar auto iasi
Tel: 032/219470, 142680

impar auto bacau
Tel: 034/135121, 117310

AMRS

• Amortizoare
SACHS
luni - vineri 9,00 - 19,00
sîmbătă 9,00-14,00
Str. Păcurari nr. 78
☎ 032/214150

INTERNATIONAL COMPLEX SERVICE
vă oferă:
Dealer DAEWOO
autoturisme DAEWOO, piese de schimb, accesorii auto, carburanți, lubrifianți, consignație autoturisme:
• reparații în garanție și postgaranție, întrețineri periodice pentru DAEWOO și OLTCIT
• *INSPECȚII TEHNICE PERIODICE PENTRU TOATE TIPURILE DE AUTOTURISME*
Calea Chișinăului nr. 45, tel. 137620, fax: 233296

MOLDO INTERTOUR

TRANSPORT
MARFĂ și PERSOANE
intern și internațional
RAPID și AVANTAJOS!
Tel./fax: 032-211.732, 211.730

SC GRĂDINARIU IMP. EXP. SRL

Splaiul Independenței (Tîrgul de mașini)
Benzinării
OMEGA
SHELL
MOBIL
MIHAI BRAVU
Calea Vitan

IMPORTATOR DIRECT
GERMANIA ȘI UNGARIA
Vinde en gross și en detail piese pentru:
IFA, ROBUR, LIAZ, BARKAS, WARTBURG, TRABANT
Tel.: 01-3234027; 01-6391307, Fax: 01-2222164
Mobil: 094-561.803

TOFAN GRUP

luni - vineri 8,00 - 16,00
Șos. Păcurari nr. 92
în incinta TRANSMIXT SA (AUTOBAZA 2)
☎ 032/154.343

S.C. GIRUS vă oferă:

OXIGEN

îmbuteliat în tuburi
Prețuri senzaționale!
reduceri *10-20%* comenzi mari
transport asigurat
Tel: 032/270284

anvelope autocamioane
Taurus
Member of Michelin Group

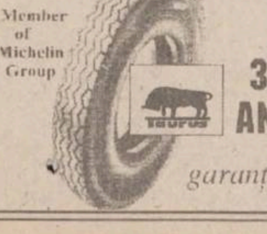

3 ANI
garanție

impar auto iasi
Tel.032/219470 Fax:142680
impar auto bacau
Tel.034/135121 Fax:117310

În colaborare cu
SC TAXICOM SA Iași

Calitate la prețuri accesibile !

AGENDA BENZINĂRII

NOU!

SUCURSALA "PECO" IAȘI ANUNȚĂ
DESCHIDEREA UNEI **NOI STAȚII PECO**
ȘI A UNUI **MAGAZIN PIESE AUTO**!

Str. Mitropolit Varlaam nr. 6 (lîngă Piața Nicolina)

Program: zilnic 8.00 - 20.00
duminica 8.00 - 14.00
Telefon 142.780 / 50

PREȚURI PROMOȚIONALE!
VĂ AȘTEPTĂM!

PECO IAȘI - PRIETENUL MAȘINII TALE

CASA

comercializează prin benzinăria din șoseaua Iași-Ciurea:
○ benzină PREMIUM ○ motorină
○ uleiuri: motor, transmisie, amestec ptr. motoare în 2 timpi
○ apă distilată, lichid de frînă, lichid antigel
Program: 7⁰⁰-21⁰⁰ ☎ **123500 int. 508**

COMPETROL

Vă oferă produse **"PETROBRAZI"** prin benzinăriile:
- Podul de Piatră (Splai Bahlui) ☎/fax: 032/112240
- Șos. Păcurari
- B-dul N. Iorga

☎ TELEFOANE UTILE: FARMACII

FARMACIA MELISSA - MONTERO, PODU ROȘ

Str. Nicolina nr. 2, bl. C7, telefon: 234099
zilnic 8.00 - 20.00, sîmbătă și duminică: 8.00 - 18.00
Comercializează:
- medicamente indigene și import
- gama de vaccinuri produse de Institutul Cantacuzino Iași și București
- tehnică medicală
- produse pentru hrana și îngrijirea copilului
- produse parafarmaceutice

• FARMACIA SF. LAZĂR
zilnic : 8.00 - 20.00
sîmbăta : 8.00 - 14.00
duminica : 8.00 - 14.00
☎ 230.153

• ANDA FARM
Șos. Păcurari, bl. 474
zilnic : 8.00 - 20.00
sîmbăta : 8.00 - 16.00
duminica : 9.00 - 13.00
☎ 252.254

• ALSOC - FARMAVITA
Sf. Andrei 4
(lîngă Biserica Sf. Andrei)
zilnic: 9.00-19.00
sîmbăta: 9.00-14.00
duminica: 9.00-14.00
☎ 112043

• A.T.I.- PULS
Șos. Națională 194, bl. D
zilnic : 8.00 - 20.30
sîmbăta :8.00 - 20.00
duminica : 9.00 - 18.00
☎ 233.242, 233.223

• AVICENNA
Str. Ștefan cel Mare nr. 10, bl. B2, sc. B
zilnic : 9.00 - 21.00
sîmbăta :9.00 - 14.00
duminica : închis
☎ 213.047

• BABY FARM
Str. V. Lupu 70-74
zilnic : 8.00 - 20.00
duminică: 9.00 - 13.00
☎ 271.357

• BEST FLORA
Str. Vasile Lupu 108
zilnic: 8.00 - 20.00
duminica: 8.00 - 14.00
☎ 271.962

• CARA
Bd. T. Vladimirescu, cămin T17
zilnic: 8.00 - 20.30
sîmbătă: 8.00 - 19.00
duminica: 8.00 - 13.00
☎ 172.598

• EUROPHARM
Str. Cerna 1 (Mircea cel Bătrîn)
zilnic : 8.00 - 20.00
sîmbăta : 8.00 - 14.00
duminică: 8.00 - 14.00
☎ 224.109

• FARMACIA 4
Bd. Ștefan cel Mare 3
zilnic : 7.30 - 19.30
sîmbăta : 8.30 - 13.30
☎ 142.020

• FARMACIA GHIȚUN
Str. Cuza Vodă 27
zilnic : 7.00 - 20.30
sîmbăta : 8.00 - 15.00
☎ 147.077, 231.876

• FARMA LIV
Str. Nicolina nr. 11, bl. A5
zilnic: 8.00 - 20.00
sîmbăta: 8.00 - 20.00
duminica: 8.00 - 14.00
☎ 231.197

• GABRIELA FARM
Str. Păcurari, bl. 582
zilnic: 8.00 - 20.00
sîmbăta: 8.00 - 14.00
duminica: 8.00 - 14.00
☎ 140.616, 122.827

• GABRIELA FARM
Str. Gavril Muzicescu nr.6
(lîngă Telefoane)
zilnic: 8.00 - 20.00
sîmbăta: 8.00 - 14.00
duminica: 8.00 - 14.00
☎ 216.507

• IRIS PHYTOPHARMA
Bd. Copou nr. 3
luni-vineri : 7.15 - 20.00
sîmbăta : 9.00 - 18.00
duminică: 9.00 - 18.00
☎ 219.296

• FARMACIA PROFARM
str. Carpați nr. 17
(lîngă Poșta din Nicolina)
zilnic: 8.00 - 20.00
duminică: 8.00 - 13.00
☎/fax 224.952

• REMEDIA
Str. Gării 30
zilnic : 7.30 - 20.00
sîmbăta : 8.00 - 14.00
duminica : 8.00 - 14.00
☎ 146.325

• SALVIA
Cuza Vodă 1
zilnic : 7.30 - 20.30
duminică : 8.30 - 14.00
☎ 210.340

• SEMIS
Str. Străpungere Silvestru 7
zilnic : 8.00 - 20.00
duminică: 8.00 - 14.00
☎ 210.542

• SUPER-COPOU
Complex Super-Copou
Str. Oastei nr. 48
Program NON STOP
☎/Fax: 116.722

• TAIFARM 93
Str. Diminetii, bl. 774
(Frumoasa)
zilnic: 8.00 - 20.00
sîmbăta: 9.00 - 13.00
duminica: 9.00 - 13.00
☎ /FAX 216.138

• TEOFARM
Bd. Tutora 2 (Calea Chișinăului 2)
zilnic : 8.00 - 20.00
duminică: închis
☎ 231.118

• TEHNIS M.K.S.
str. Vasile Lupu nr. 17
(intersecția Bucșinescu)
luni-sîmbătă: 8.00 - 20.00
duminică: 9.00 - 17.00
☎ 272.180

• TERRA FARM
Farmacie cu gardă de noapte
Str. Carpați nr. 2, bl. 908, parter
Nicolina 2 (după Pasarelă - stație autobuz 28)

• FARMACIA UNIVERSITARĂ
Bd. Independenței
Facultatea de Farmacie
U.M.F. parter (Rotonda)
zilnic: 7.30 - 18.00
sîmbătă: închis
☎ 116.104 int. 33

• FARMACIA NR. 1
B-dul Dacia nr. 32
zilnic: 8.00 - 16.00
sîmbăta: închis
☎ 153.498

• FARMACIA NR. 2
Piața Unirii 3
zilnic: 7.00 - 20.00 - 7.00
sîmbăta: program permanent
duminica: program permanent
Farmacie cu gardă
☎ 116.029

• FARMACIA NR. 7
Str. Socola 9, bl. E.1
zilnic: 7.00 - 20.00
sîmbăta: 8.00 - 14.00
☎ 132.293

• FARMACIA NR. 9
Str. Sălciilor, bl. 828 Nicolina II
zilnic: 7.00 - 20.00
sîmbăta: 8.00 - 14.00
☎ 122.782

• FARMACIA NR. 11
Str. Vasile Lupu 160, bl. G.3
zilnic: 7.00 - 20.00
sîmbăta: 8.00 - 14.00
☎ 175.457

• FARMACIA NR. 15
Bd. Independenței 23
zilnic: 7.00 - 20.00
sîmbăta: 8.00 - 14.00
☎ 116.408

• FARMACIA NR. 50
Str. Vasile Lupu 8, bloc D.3
zilnic: 7.00 - 20.00
sîmbăta: 8.00 - 14.00
☎ 172.867

• FARMACIA NR. 86
Str. Măgurii 4, Nicolina II
zilnic: 7.00 - 20.00
sîmbăta: 8.00 - 14.00
☎ 122.459

• FARMACIA NR. 14 PAȘCANI
Str. Ștefan cel Mare nr.118, bl. A4
zilnic: 8.00 - 20.00
sîmbăta: 8.00 - 13.00
duminică: 8.00 - 13.00
☎ 164.059

• POGRANA SRL
STOMATOLOGIE;
TEHNICĂ MEDICALĂ
str. Piața Voievozilor nr. 19
Alexandru cel Bun
(vis-a-vis de cinema Dacia)
Program: 9.00 -17.00
☎ 156.322, 092-700.514, 092-358.552

• HELICOFARM
str. Silvestru nr. 32
Program: 8.00 -21.00
☎ 116731

MATER OPTICA - cel mai modern centru de oftalmologie și optică medicală din România

Bd. Independenței nr. 10

• Consultații oftalmologice și optică medicală la nivel european
• Prescripții lentile de contact
• Măsurarea presiunii intraoculare cu aplanotonometru elvețian HAAG-STREIT

tel. 214072

Medici care asigură consultații:

Prof. dr. S. BUIUC
Medic primar dr. G. BEȘCHEA
Medic primar dr. G. DIMITRIU
Medic primar dr. G. MACOVEI
Medic specialist dr. C. ANDRON
Medic specialist dr. M. BREDEȚEAN
Medic specialist dr. M. DOGARU
Medic specialist dr. D. PETRARU
Medic specialist dr. G. TODOSI

SERVICII MEDICALE

• MEDICAL TEST
LABORATOR ANALIZE MEDICALE
(peste 200 tipuri de analize cu aparatură și reactivi import: SUA, Germania, Franța etc.)
-hematologie, biochimie, imunologie, parazitologie, microbiologie, din care MARKERITUMORALI, ENDOCRINI, INFECȚIOȘI, RISC CORONARIAN etc. zilnic:7.00-19.00
Bd.N.Iorga 6, bl. 903A
(vis-à-vis de Gara Nicolina)
☎ 230774

• PRIMA
Cabinete medicale
• STOMATOLOGIE - Dr. Vasile Crivoi
Tehnicieni: Nicolae Niculescu, Sorin Ruxandra
• MEDICINĂ GENERALĂ
Dr. Petre Crivoi - medic de familie
- EKG computerizat Microsoft
- Glicemie instant
Str. Ciurchi 109
☎ 175.380
ASTĂZI NOI SUNTEM DE GARDĂ!

• Cabinet de oftalmologie și optică medicală
SC MEDOPTICA SRL str. Arcu nr. 1, bl. TAROM, sc. A (la ieșirea din Cinema "Victoria")
- Consultații, tratamente oftalmologice și optică medicală
- Prescripții lentile de contact CIBA - Vision (inclusiv lentile de contact estetice)
Medici care asigură consultații:
Dr. Anghel Kreolla
Dr. Pepelea Lucia
Dr. Scînteie Mira
Dr. Romanescu Carmen
Dr. Tarasi Carmen
Dr. Dimofte Doina
Dr. Rusu Valeriu
Dr. Constantin Cătălin
Program:
luni - vineri: 9.00 - 19.00
sîmbătă: 10.00 - 14.00
Pentru programări și informații sunați la ☎ 225423

• PRO FAMILIA
Laborator analize medicale
efectuează orice investigație de laborator, executate de profesori universitari
Str. Tutora 11C, sc. D
Program: zilnic: 7.00-18.00
sîmbăta și duminica: 9.00-11.00
☎230.431

• POLICLINICA "PROFESMED"
str. VASILE CONTA nr. 18 (vizavi de policlinica Municipală, Piața Sf. Spiridon)
CONSULTAȚII ȘI TRATAMENTE ÎN TOATE SPECIALITĂȚILE
Se efectuează și: ANALIZE DE LABORATOR cu aparatură și reactivi din import; CHIURETAJE - metoda modernă prin aspirație; ECOGRAFII; ACUPUNCTURĂ în afecțiuni neurologice; TRATAMENTE BIONICE în afecțiuni dermatologice, osoase, neurologice; TRATAREA obezității, impotenței sexuale, infertilității, tulburărilor de creștere. Medicii Policlinicii sunt nume sonore ale medicinii ieșene, în majoritate profesori universitari. Prețurile percepute pentru consultații și analize sunt cele mai reduse.
☎ 213 226

• CENTRUL MEDICAL "IRIS"
Ecograf Doppler color computerizat
Ecografie generală și pe specialități
Consultații:
• obstetrică - ginecologie
• cardiologie
• urologie
• dermatologie
• psihiatrie
• afecțiuni pulmonare
• medicină generală
Acupunctură
Bd. Copou 38, bl. A4, sc. A, (vis-a-vis de Grădina Copou)
☎ 213793,
orele zilnic: 8.00-20.00
sîmbătă: 8.00 - 14.00

• CONSULTAȚII ȘI ECOGRAFII OBSTETRICĂ - GINECOLOGIE
Dr. Ivona Lupașcu - medic primar
Luni, marți, miercuri și joi orele: 14.00 - 16.00
Ecograf Doppler color computerizat
Centrul Medical IRIS
Bd. Copou 38, bl. A4, sc. A, (vis-a-vis de Grădina Copou)
☎ 213793, orele 8.00-20.00

• Dr. JURCĂ Liliana - medic primar
Ecografie abdominală, arterială, venoasă, tiroidiană, oftalmologică, testiculară, a prostatei, pentru formațiuni la nivelul pielii, monitorizare transplant renal
Ecograf Doppler color computerizat
Medicina de familie
Acupunctura
Cabinet medical IRIS
Bd. Copou 38, bl. A4, sc. A, ap. 1
☎ 213793

• Dr. M.E. BERLESCU
medic primar psihiatru
Consultații și terapii biologice și psihoterapice complexe în:
- afecțiuni psihice adulți
- tulburări relaționale familiale
- stări reactive și de neadaptare
Centrul medical "IRIS"
Bd. Copou 38, bl. A4, sc. A, ap. 1
☎213.793

• Dr. D. CABA
medic primar urolog
Consultații urologice
Ecografia aparatului renal
Centrul medical "IRIS"
Bd. Copou 38, bl. A4, sc. A, ap. 1
Program: luni: 15.00-17.00
joi: 11.00-13.00
Programări între orele 12.00-18.00 la ☎213.793

• Dr. Bădescu Cristian
medic primar radiologie și imagistică medicală
Efectuez examinare ecografică a abdomenului, articulațiilor, părților moi și piele pt precizarea diagnostică.
Centrul medical "IRIS"
Bd. Copou 38, bl. A4, sc. A, ap. 1
Program: luni: 12.00-14.00
miercuri: 12.00-14.00
vineri: 13.00-14.00
sîmbătă: 9.00-10.00
Programare zilnic ☎213.793

• CABINET PARTICULAR DE OBSTETRICĂ ȘI GINECOLOGIE "ECHOMED"
■ ECHOGRAFII: diagnostic de sarcină, depistarea sexului fetal, afecțiuni ale sînului, abdomino-pelvine.
■ Chiuretaje uterine pentru întreruperea cursului sarcinii și control post-chiuretaj
■ Tratamente pentru sterilitate (feminină și masculină)
■ Teste pentru sarcină (3 min.)
■ Contracepție orală și montări sterilete
■ Colposcopii.
■ Cauterizări - biopsii uterine și de col.
Consultații asigurate de profesori universitari și medici specialiști de înaltă competență profesională.
Șos. Păcurari nr. 4, corp anexă la bl.590A (vis-a-vis de Oficiul PTTR)
☎251927 (fax) ; 018-613.388
PROGRAM:
Luni-Vineri:9.00-18.00
Sîmbătă: 9.00-14.00
Duminică: 12.30-14.30

• Servicii medicale mobile CORPO SAN
- consultații medicale adulți și copii, la domiciliul pacientului, în regim de maximă urgență;
- asigură electrocardiograme la domiciliul bolnavului cu aparatură medicală performantă;
- echipajul medical poate fi apelat direct la telefonul mobil 092.376.370;
Apelați *NON STOP* CORPO SAN,
tel.mobil 092.376.370
☎113130
Sănătatea este bunul nostru cel mai de preț!

• CABINET STOMATOLOGIC DENTAPRO
DR. LUCIAN TEOFĂNESCU
Str. Rafael 4 (Sărărie, vizavi de Lic. Economic 1):
- consultații GRATUITE;
- refacerea zîmbetului plăcut cu materiale cu aspect identic cu dinții naturali;
- nopți liniștite, fără grija durerilor de dinți.
Programează-te ACUM la: ☎ 115521

• POLICLINICILE "MEDISAN"
■ **MEDISAN 2:**
Balneologie, boli interne, cardiologie, chirurgie, dermatologie, homeopatie, medicină generală, neurologie, obstetrică - ginecologie, O.R.L., psihiatrie, psihologie, reumatologie, urologie, fizioterapie, endocrinologie, hematologie
■ **LABORATOR ANALIZE MEDICALE** (mai ales boli parazitare din sînge, secreții și fecale)
■ Consultații asistate psihoenergetică, diagnoză și clarviziune cu Valentina Gîrlea.
■ Dermatochirurgie, scoaterea definitivă a firelor de păr de pe față.
■ Tratamente diverse, terapii alternative, homeopate, bioenergie, tehnica REIKI, presopunctură, reflexoterapie.
Str. Sf. Lazăr 49, et 2 (Tipografia Dosoftei)
zilnic: 9.00 - 18.00
sîmbătă: 8.00 -13.00
☎ 232753, 114274

• CABINET DE ALERGOLOGIE
Dr. Victoria Maxim
Medic primar pediatru și specialist alergolog, copii și adulți
Ofer consultații, testări cutanate, tratament.
Piața Voevozilor 13, bloc 3 (Cinema Dacia) în studio FOTO
Marți, Joi: 14.00 - 17.00
Sîmbătă: 9.00 - 11.30
☎ 138594, 136172, 131525

• SOCIETATEA MEDICALĂ "MARIA MAGDALENA"
(înființată în 1992)
Aleea Mușatini nr. 4
funcționează cu:
CABINET BOLI INTERNE ȘI ELECTROCARDIOGRAFIE (cu specialist din Policlinică)
CABINET TRATAMENTE (injecții intramusculare, intravenoase, perfuzii, aerosoloterapie, infiltrații și anestezii locale, electrpunctură, magnetoterapie, presopunctură, masaj electric recuperator, kineziterapie, pansamente)
CABINET DE ANESTEZIE, autorizat de Ministerul Sănătății cu practică numai în unități sanitare, dotate cu aparatură verificată și cadru mediu și specialist care a lucrat numai în clinici universitare
CU AMBULANȚA UNITĂȚII se fac consultații și tratamente de urgență la domiciliu precum și internarea cazurilor deosebite
EVITAȚI SPITALIZAREA tratîndu-vă în familie!
☎ 251044, 135209

• CABINET OFTALMOLOGIC
DR. EMILIA DARABĂ,
medic primar oftalmolog
- Consultații și tratamente oftalmologice
- Prescripții ochelari și lentile de contact
Program: luni,miercuri, vineri: 14.30-16.30
Sediu: str. Petru Rareș 14, parter, sc. E, colț cu str. Arcu (lîngă sediul Telecable, vis-a-vis de mag. "Bing-Bang")
Relații și programări la ☎ 213536, 226028

• MEDICAL CENTER - *MICROCLINICĂ DE LUX "THEMIS-ART" Iași*
La jumătate din prețurile pieței medicale românești
Terapie laser fără suferință și durere!
GINECOLOGIE ȘI OBSTATRICĂ: consultații, tratamente (LASER), echografii ginecologice și abdominale, întreruperi de sarcină la cerere (prin metoda aspirație sau metoda instrumentală), sterilități terapie BIONICĂ!), diatermocauterizări, alte intervenții de specialitate, monitorizare postoperatorie (aparatură ultramodernă), staționar cu paturi, consultații gravide (DOPPLER - determinarea sexului fetal etc.)
RECUPERARE NEUROMOTORIE, FIZIOTERAPIE (LASER) ȘI MEDICINĂ GENERALĂ: boli reumatismale, traumatisme osteoarticulare, neurologice etc.
SALĂ DE GIMNASTICĂ (aparatură de ultimă generație): pentru recuperare medicală și întreținere.
- Profesori universitari și medici specialiști de înaltă competență profesională.
str. Luca Arbore 10A, bl. 404, parter
NON STOP! programări
☎/fax: 250929, ☎ 163804

• S.E.C.S. CABINET DE PLANIFICARE FAMILIALĂ
• Counseling în contracepție
• Consultații sexologie, endocrinologie, și ginecologie
• Contraceptive moderne de ultimă generație
• Teste de sarcină
• Contracepții de urgență
Program:
luni - vineri: 15.00-19.00
Str. Oastei 2, (incinta Dispensarului Copou, vis-a vis de Lic. "G. Ibrăileanu")
☎ 272996
HOT - LINE 092389103
zilnic: 20.00-22.00

• STEREOPSIS
Centrul de îngrijire oftalmologică
Asigură prin cadre didactice universitare, medici cu experiență în clinici occidentale:
• consultații și tratamente oftalmologice pentru copii și adulți
• diagnosticul precoce, tratamentul și urmărirea strabismului
• urgențe oftalmologice
• prescriere de ochelari și lentile de contact
PROGRAMĂRI :
Prof. dr. Petre P. Vancea
☎ 133243
Asist. univ. dr. Camelia Bogdănici
☎ 210892
Str. Cloșca 8, parter, (Centrul Comercial Ștefan cel Mare, vis-a-vis de ASIROM)
☎ 116651, 210892 (pentru urgențe - 092.507913)

• Cabinetul MEDICINĂ ALTERNATIVĂ
Bl.TAROM,sc.A - Tel. 225423
■ *Dr.Beatrice LUCACHE*
• medic primar în medicină generală • acupunctor specializat în Asia: • diagnoză naturistă și alopată • acupunctură
• laseroterapie • maxibustie
• electroacupunctură • masaj
• electronografie
☎ 214177, 225423
ÎNSCRIERI PENTRU MEDIC DE FAMILIE

• CABINET MEDICINĂ GENERALĂ ADULȚI ȘI PEDIATRIE
• CABINET ACUPUNCTURĂ
Dr. BOȚU MAGDALENA
• Consultații medicină generală adulți și pediatrie
• Diagnostic și tratament acupunctură: boli ale aparatului locomotor, cardiovascular, respirator, digestiv, urinar, boli ginecologice și neuropsihiatrice
VĂ OFERIM SERVICIILE DE MEDIC DE FAMILIE
Str. T. Vladimirescu nr. 31, bl. 333, sc. C, ap. 1 - parter (stația Pădurii)
☎ 118189 (cabinet) - 16³⁰-19³⁰
☎ 113481 (domiciliu)

• LABORATOR OPTICĂ MEDICALĂ CRISTAL OPTIC SRL
Policlinica CFR - parter Iași
optician Titiana Cozma
execută ochelari vedere conform prescripției medicale în regim de urgență cu lentile Zeiss, rame import și indigene la prețuri minime.
luni-vineri: 9,00-17,00
☎116.142

• MEDIC PRIMAR PEDIATRU
Doctor în Științe Medicale
CONSTANTIN AILIOAIE
Ofer **permanent consultații** la domiciliul copilului și adolescentului sau la cabinetul meu particular cu **cele mai moderne strategii de tratament.** Tratăm cu **LOW-LEVEL-LASER** și la domiciliul pacientului **afecțiuni virale** (gripe, bronșiolite, traheobronșite, herpes, stomatite, afte bucale), **ORL** (otite, rinite, rinofaringite, sinuzite), **dermatologice** (fisuri ale buzelor, plăgi vechi, traumatisme musculare și articulare recente, acnee juvenilă), **neuroastenii**.
☎094-507798 (URGENȚE), 251.117

• MEDIRO (servicii medicale)
Asigurăm asistență medicală de specialitate în:
• MEDICINĂ INTERNĂ, CARDIOLOGIE, NEUROLOGIE, PEDIATRIE, DERMATOLOGIE;
• ANALIZE LABORATOR (Biochimie, Hematologie);
• ECHOGRAFIE, ELECTROCARDIOGRAME;
• Tratamente diverse (injecții intramusculare, intravenoase, infiltrații, perfuzii etc);
■ LOGOPEDIE - Tratament în Tulburări de vorbire la copii și adulți (congenitale, pastraumatice, după accidente ischemice)
■ DERMO-COSMETOLOGIE ASISTENȚĂ PEDIATRICĂ pe bază de ABONAMENT (3 luni, 6 luni, 12 luni)
Asistența medicală este acordată de cadre didactice universitare și medici primari de înaltă competență profesională.
Bd. Alexandru cel Bun nr. 4, bl. 1205C-parter (în apropierea Podului dintre cartierele Mircea cel Bătrîn și Al. cel Bun)
Program: zilnic 9.00-19.00
☎ 259.111

• Consultații și ecografii obstetrică - ginecologie
Dr. MIRCEA ONOFRIESCU
medic primar obstetrică-ginecologie
ECHOGRAFII APARAT SIEMENS DOPPLER COLOR
marți și vineri: 13.00-15.00 la Policlinica Industrială (nr. 2)
☎ 133088
CONSULTAȚII PROFESMED
luni și vineri: 17.00 - 19.00
☎ 213226

• Prof. univ. dr. N. TRIFAN
Boli de copii și adolescenți, consultații la cabinet și la domiciliul bolnavului.
Promptitudine, competență, eficiență, cost redus.
SÎMBĂTA ÎNTRE 9.00-12.00 CONSULTAȚII GRATUITE PT. PERSOANELE DEFAVORIZATE
Programări la ☎ 113.775

• TRATAMENTE COZAC
Terapie exclusiv naturistă formată din picături superconcentrate, ceaiuri, siropuri testate și aprobate de Ministerul Sănătății (nr. 288/1997), utilizate într-o serie largă de afecțiuni:
■ MALIGNE: tumori maligne, ciroză hepatică, boli de sînge
■ BENIGNE: tumori benigne, hepatite, ulcere gastrodudenale, boli vasculare, afecțiuni respiratorii, dermatologice, etc.
■ DIABET ZAHARAT ENERGITINCTONIC (tinctură energizantă) întărește rezistența organismului și îmbunătățește performanțele fizice, mentale și sexuale, utilă în combaterea stressului
Cozac - speranța vieții tale, acum și la Iași !
Casa sindicatelor, ☎ 135158
Luni-Marți-Joi: 15.00-18.00

• POLICLINICA "SĂNĂTATEA 2000"
Str. Lăpușneanu 7A
☎ 214002
între orele 10⁰⁰-18⁰⁰ asigură asistență medicală și psihologică în următoarele specialități:
• Dr. CONSTATIN IORDACHE - pediatrie, cardiologie pediatrică
• Dr. DOINA BUDEANU - psihiatrie adulți
• Psih. ILEANA HÂȚU - psihologie adolescenți, adulți
• Dr. ADRIANA PANAITESCU - psihiatrie copii - adolescenți
• Dr. GABRIELA DIMITRIU - oftalmologie
• Dr. RODICA THEODORU - dermato-venerologie
La noi veți găsi competență înțelegere și înalt profesionalism.

• CABINET STOMATOLOGIC
Dr. Lucia Bârleanu
(medic primar, doctor în științe medicale)
Dr. Emilian Hurjui - medic primar
Dr. Liviu Ene - medic primar
Oferă:
• Consultații și tratamente stomatologice moderne în condiții deosebite de confort și eleganță;
• Competență profesională și promptitudine;
• Tarife similare celor de la Policlinica cu plată; Reduceri pentru studenți;
• Programări zilnic: str. Sulfinei nr. 15, ☎ 117035

• Dr. Maria POP
medic specialist psihiatru
• consultații tratamente de specialitate
Programări la tel. 212848

• Dr. BURLACU Maricel
medic primar pediatru
își asumă răspunderea tratării copilului dvs. la domiciliu
Programări la tel. 270779

• Consultații de psihiatrie
Dr.Gh. M. BALAN
medic primar - doctor în medicină
la Policlinica "PROFESMED"
• psihodiagnostic
• chimioterapie • psihoterapie
• condiționare repulsivă la alcool
• hipnoză
Str. Vasile Conta nr. 16 Iași
Programări la
☎ 213226 sau 214595 sau direct la sediul Policlinicii "PROFESMED"

• CABINET MEDICAL BIO PAN
• *Urologie*
• *Sexologie*
• *Pneumologie*
• Dr. Constantin Liviu Panainte - medic primar urolog, doctor în științe medicale
• Dr. Constantin Panainte - medic primar chirurgie toracică
Str. Vasile Alecsandri nr. 9B, ap. 1, demisol
Zilnic: Urologie 15.00 - 17.00
Pneumologie: 10.00 - 18.00
☎ 032/210.728

• HELICOMED
■ *Dr. Marin Burlea*
Consultații : ecografie, pediatrie, gastroenterologie, endoscopie digestivă, cardiologie, psihiatrie
☎/fax 217.666, ☎ 092/250707
■ *Prof. logoped Geta Burlea*
cabinet logopedie
Str. Silvestru nr. 32
Program: 8.00 - 21.00
☎/fax 217.666

• SOFONEA MEDIPLEX
Str. Cpt. Zaganescu 5 - București
☎ 01/638.84.06, 092-342.628
■ *Tratamente disfuncții sexuale (impotență 92%, ejaculare rapidă 98%)*
Valoare tratament - 189.000 lei

• "AMITIE VITAL" - Centrul de Sănătate Mutualist
- o mulțime de facilități: consultații medicale, tratamente, medicamente în regim de protecție socială
• medicină internă, cardiologie, neurologie, ginecologie, urologie, O.R.L., balneologie-reumatologie, pediatrie, dermatologie, psihiatrie, acupunctură, ortopedie
Sănătatea dumneavoastră este grija noastră!
Servicii medicale
• analize medicale de laborator - biochimie și hematologie
• examene echografice complete, electrocardiograme
• fizioterapie pentru boli reumatismale (diadinamice, ionizări, curenți interferențiali, curenți pulsați, în peste 100 de variante, curenți TRABERT, curenți exponențiali, ultrasunete, etc.) pe aparate performante.
• tratamente cu laser neinvaziv pentru reumatism, ortopedie, medicină recuperatorie, pentru boli de piele și altele - aparatură de ultimă oră, tehnică de vîrf occidentală.
• medicamente și alte facilități
PROGRAM:
luni-vineri: 11.00-19.00 la ☎ 213836
Prin "AMITIE VITAL" protecția socială devine realitate!

• BIOCARDIA
CENTRUL DE ANALIZE ȘI CONSULTAȚII MEDICALE
Efectuează analize de laborator clinic, biochimie, hematologie, microbiologie, control periodic. Aceste determinări sînt realizate pe **analizoare computerizate** cu rezultate pe loc.
Centrul de afaceri, str. Moara de Foc 35 (lîngă fostul talcioc), nivel 4
☎/fax 215500

TVR 1

6,00 România - Ora 6 fix! TVR Info (orele 6.30, 7.30, 8.20); Gura satului; Horoscop; Revista presei (ora 7.00); N-ar strica să știți; O poveste pe zi; Invitatul emisiunii (ora 8.00); Concurs
8,30 Simba, regele leu (d.a., Italia/r)
9,00 TVR Cluj-Napoca. Știri; Banii vorbesc!; Autograf; Camera de gardă; Am dat lovitura!; În centrul atenției; Rubrică în limba germană
10,00 TVR Info
10,05 TVR Iași
11,00 TVR Timișoara. Știri zonale; Pe fază. Comentariu de actualitate; Tribunalul adolescentilor: Cele 10 porunci
12,00 TVR Info
12,05 Pentru dvs., doamnă! (r). Cum puteți fi mai frumoase, doamnelor?
13,00 Natacha (s., Venezuela/Per, 1990). Ep. 36
14,00 TVR Info
14,10 Santa Barbara (s., SUA). Ep. 642
15,00 Dialog - Actualitatea editorială

15,30 Eclesiast '98. Cădere spre Cer (III)

16,00 Conviețuiri. Festivalul cîntecului, dansului și portului popular al rușilor lipoveni, desfășurat la Ghindărești, județul Constanța.
16,30 Fotbal: Rapid-Valerenga Oslo, în turul I al Cupei Cupelor. Transmisiune directă de la București. În pauză: TVR Info
18,00 Stăpînul lumii (SUA, 1997). Ep. 4
19,00 Sunset Beach (s/r, SUA, 1997). Ep. 303
19,45 Rezultatele tragerilor Super Loto 5/40 și Expres

19,50 Agenda Festivalului International "George Enescu"

19,55 Doar o vorbă "săt-i" mai spun!
20,00 Jurnal. Meteo. Editie specială. Sport
21,00 Freud (s., BBC, 1984). Ep. 5
22,00 La volan. Informații rutiere
22,10 Cu ochii' 4: "Fructe de mare"; "Poveste de vacanță"
22,50 Jurnalul de noapte

23,00 Festivalul International "George Enescu". Concertul Orchestrei de Cameră a Societății Române de Radiodifuziune. Dirijor Lawrence Foster. Solistă soprana Barbara Hendricks. În program lucrări de: Fr. Schubert, W.A. Mozart, H. Berlioz, B. Bartók. Înregistrare de la Ateneul Român

0,15 Pariul Trio - cursă hipică internatională transmisă de la Paris
0,20 Bank-Note. A fost, din nou, pierdut pariul cu turismul?
0,50 Magazin muzical-umoristic

TVR 2

6,30 TVM. Telematinal
8,00 Viață de cîine (d.a., SUA, 1997)
8,30 Nicolae Grigorescu, pictorul de biserici (do/ III)
9,00 Fotbal: Manchester United - F.C. Barcelona, în prima etapă a Ligii Campionilor. Înregistrare de la Manchester.
10,35 Monumenta Romaniae Vaticana (I). Documente istorice existente în arhiva Vaticanului, care atesta existența și continuitatea poporului român, originea creștină a acestuia.
11,05 Comorile lumii (Deutsche Welle, 1998). Biserica Die Wies; Mănăstirea Sankt Gallen (r)
11,35 Cultura în lume. Itinerar sicilian
12,00 Sunset Beach (s., SUA, 1997). Ep. 302 (r)
12,45 Doar o vorbă "săt-i" mai spun (r)
12,55 TVR Info
13,00 Medicina pentru toti (r). Consultația prenatală
13,30 Alfa și Omega (r). Dumnezeu în mijlocul cetății (II/ r)
14,00 Emisiune în limba germană. Simpozion despre arhitectură la Sibiu; Forumul economic Renania de Nord - Westfalia - Banat, organizat la Reșita; Noi sîntem avocații României! Probleme ale colaborării româno-germane în diverse domenii de activitate; Problemele etnicilor germani din Bacău; Muzică
15,00 TVR Info
15,10 Limbi străine: Spaniolă
15,30 Viață de cîine (d.a., SUA, 1997)
16,00 Dragostea contează (s., Turcia, 1993). Ep. 10
16,50 Tribuna partidelor parlamentare
17,00 Ceaiul de la ora 5 - Invitat ansamblul "Meloritm" al Palatului Național al Copiilor
19,00 Știri bancare și bursiere

19,10 Față în față cu autorul. Invitat: Mircea Mihăieș

20,10 Natacha (s., Venezuela/Peru, 1990). Ep. 37
21,00 În fața dvs.

22,00 Cinematograful de artă. "Întunericul acoperă Pămîntul" (f.a., Germania - ultima parte). Cu: Francisco Rabal, Jacques Breuer, Michel Duclair. Regia Stanislav Barabas

23,20 Fotbal. Rezumatele meciurilor din prima etapă a Ligii Campionilor
0,30 TVM. Mesager

PRO TV

7,00 Bună dimineața, PRO TV e al tău!
9,00 Profit
9,05 Prima pagină
9,10 Film serial: Suflet de femeie (r)
10,00 Film serial: Tînăr și neliniștit (r)
11,00 Film artistic: Bella Mafia (r)
12,30 Film serial: Nebun după tine (r)
12,55 Știrile Pro Tv. O propoziție pe zi
13,00 Talk show: Pro și contra (r)
14,20 Am întîlnit și români fericiți (r)
14,50 Teleshopping
15,00 Film serial: Tînăr și neliniștit, ep. 580
15,50 Teleshopping
16,00 Film serial: Nano, ep. 122
17,00 Știrile Pro Tv. O propoziție pe zi
17,30 Film serial: Suflet de femeie, ep. 32
18,15 Riști și cîștigi
18,45 Știrile Pro Tv
18,50 Roata norocului
19,20 Chestiunea zilei
19,30 Știrile Pro Tv

20,30 Film serial: Melrose Place, ep. 93

21,30 Film serial: Nikita (Canada, SUA, 1997), ep. 28. Cu: Peta Wilson, Roy Dupuis, Anais Granofsky
22,15 Știrile Pro Tv
22,20 Chestiunea zilei
22,30 Film serial: Prietenii tăi, ep. 2. Știrile Pro Tv
23,00 Talk show: Întîlnire cu presa. Profit
1,00 Tenis - Open România, rezumatul zilei
1,30 Chestiunea zilei
1,40 Prima pagină. O propoziție pe zi
1,45 Profit
1,50 Film serial: Seaquest, ep. 37
2,35 Film serial: Viața ca-n filme, ep. 38
3,00 Film serial: Grace, ep. 6
3,30 Film serial: Cheers, ep. 6
4,00 Film serial: Taxi, ep. 6
4,30 Talk show: Întîlnire cu presa (r)
5,25 Roata norocului (r)
5,50 Film serial: Nano (r)
6,35 Prima pagină
6,45 Profit
6,50 Teleshopping.

ANTENA 1

7,00 Știri
7,10 Dimineața devreme (mag.)
10,00 Știri
10,15 Iluzii (s). Ep. 46
11,10 Anchetă (r)
12,20 Vedeta în papuci (r)
12,50 Sîmbete și zîmbete (r)
13,25 Planeta vie - lupta pentru supravietuire (do). Ep. 71
14,00 Știrile amiezii
14,30 Foișorul de foc (talk-show)

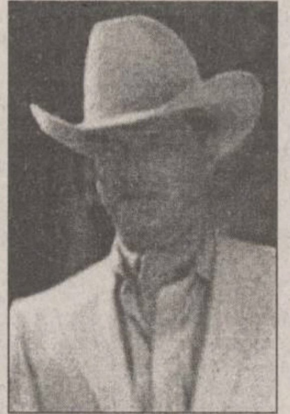

15,30 Dallas (s). Ep. 88
16,30 Știri
17,00 Trei destine (s). Ep. 5
18,00 Decepții (telenovelă, Mexic, 1998). Ep. 30
19,00 Observator
19,30 Tucă Show

21,00 Procurorul (s). Ep. 1. Cu: *David Caruso*, Mary Ward

22,00 Nightman (s). Ep. 2. Cu: Matt McColm, Michael Woods
23,00 Știri/Sport

23,30 Sărutul frivol (co, SUA, 1997). Cu: Nick Scotti, Anthony Barrile

1,10 Dallas (s/r)
2,00 Observator (r)

TV PRIMA

7,00 Prima oră - magazin matinal
10,00 Călătorie în lumi paralele (s/r). Ep. 28
11,00 1999 (s/r). Ep. 32
12,00 Pretutindeni cu tine (s/r). Ep. 187
12,30 Lexic (emisiune-concurs)
13,00 Focus 13 (știri)
13,15 Starea de veghe (talk-show/r)
14,45 Teleshopping
15,00 Flash (știri)
16,00 Focus 16 (știri)
16,15 Pretutindeni cu tine (s). Ep. 188
16,45 Prietenul nostru, Jake (s). Ep. 90
17,15 1999 (f/s). Ep. 33
18,00 Călătorii în lumi paralele (s). Ep. 29
19,00 Focus 19 (știri)
19,45 Meșterul casei (s). Ep. 24
20,30 Masada (f/s). Ep. 7

21,15 Cu orice preț (f.a., SUA,1990). Cu: Sela Ward, peter Weller. Regia Bobby Roth

23,00 Focus 23 - emisiune de știri
23,30 Starea de veghe (talk-show live)
1,00 Colpo grosso (show)
1,30 Focus 23 (r)
2,00 Starea de veghe (talk-show/r)

ACASĂ

Joi, 17 septembrie

7,00 Uneori avem aripi (f.s./r)
8,00 Sărmana Maria (f.s./r)
9,00 Căsuța poveștilor (r)
9,30 Dragoste și putere (f.s./r)
10,30 Misterioasa doamnă (f.s./r)
10,55 Ca la mama Acasă - retete culinare prezentate de Petrișor (r)
11,00 Tenis Open România '98 - transmisiune în direct
17,30 Uneori avem aripi (f.s.), ep. 10
18,25 Ca la mama Acasă - retete culinare prezentate de Petrișor
18,30 Sărmana Maria (f.s.), ep. 19
19,00 Concurs: "Thalia este Acasă, Vino și tu!"
19,05 Sărmana Maria (f.s.), ep. 20
19,25 Căsuța poveștilor: Casper (d.a.), ep. 12
20,00 Dragoste și putere (f.s.), ep. 173
20,45 Misterioasa doamnă (f.s.), ep. 36
21,30 Tenis: Open România '98 - rezumatul zilei

22,30 Hannah și surorile ei (f.a., SUA, 1986). Regia Woody Allen; cu: Woody Allen, Mia Farrow, Michael Cain, Barbara Hershey

0,30 Matlock (f.s.), ep. 53

TELE M

Tele M Iași

Joi, 17 septembrie

7,00 "Matinal de Joi"
7,30 "Satul lui Quigley" (s)
8,00 Univers cultural (r)
9,00 Vrajba (f.a./r)
11,00 Worldnet în direct de la Washington DC
17,30 "Teleuniversitatea" - Facultatea de Drept - Anul I
18,30 Știri Tele 'M
19,00 "Actualitatea ieșeană". Invitat: conf. dr. Constantin Simirad, primarul municipiului Iași. Telefon: 143217; 112882
20,00 Desene animate
20,30 Știri Tele 'M

21,00 "Pe aripile timpului" (f.a./superacțiune). Regia Mark Rosman

23,00 Știri Tele 'M

23,30 "Tough Guys" (f.a./acțiune). Cu: Burt Lancaster, Kirk Douglas

0,40 Film pentru adulți
2,00 Worldnet în direct de la Washington DC

METEO

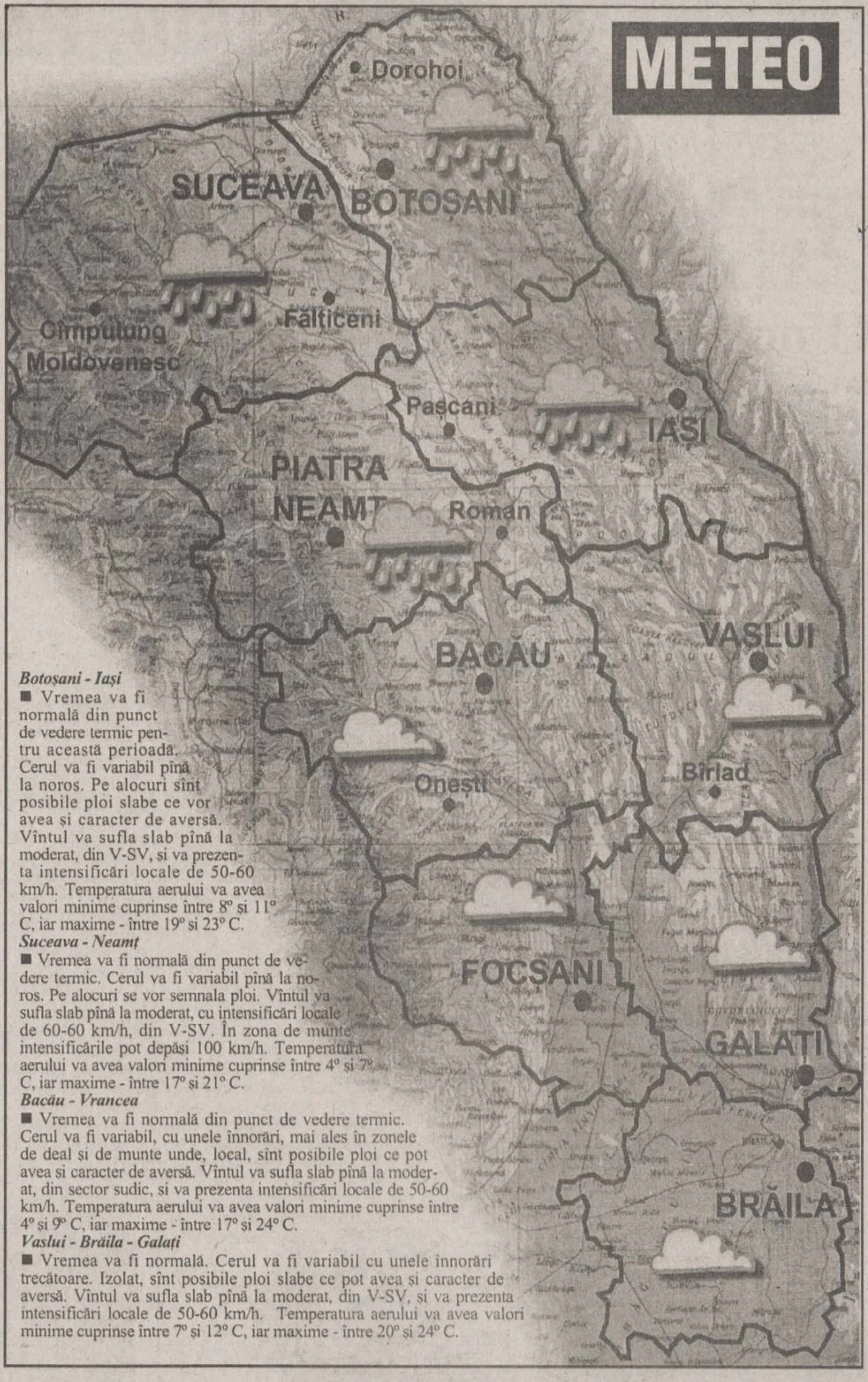

Botoșani - Iași

■ Vremea va fi normală din punct de vedere termic pentru această perioadă. Cerul va fi variabil pînă la noros. Pe alocuri sînt posibile ploi slabe ce vor avea și caracter de aversă. Vîntul va sufla slab pînă la moderat, din V-SV, și va prezenta intensificări locale de 50-60 km/h. Temperatura aerului va avea valori minime cuprinse între 8° și 11° C, iar maxime - între 19° și 23° C.

Suceava - Neamț

■ Vremea va fi normală din punct de vedere termic. Cerul va fi variabil pînă la noros. Pe alocuri se vor semnala ploi. Vîntul va sufla slab pînă la moderat, cu intensificări locale de 60-60 km/h, din V-SV. În zona de munte intensificările pot depăși 100 km/h. Temperatura aerului va avea valori minime cuprinse între 4° și 7° C, iar maxime - între 17° și 21° C.

Bacău - Vrancea

■ Vremea va fi normală din punct de vedere termic. Cerul va fi variabil, cu unele înnorări, mai ales în zonele de deal și de munte unde, local, sînt posibile ploi ce pot avea și caracter de aversă. Vîntul va sufla slab pînă la moderat, din sector sudic, și va prezenta intensificări locale de 50-60 km/h. Temperatura aerului va avea valori minime cuprinse între 4° și 9° C, iar maxime - între 17° și 24° C.

Vaslui - Brăila - Galați

■ Vremea va fi normală. Cerul va fi variabil cu unele înnorări trecătoare. Izolat, sînt posibile ploi slabe ce pot avea și caracter de aversă. Vîntul va sufla slab pînă la moderat, din V-SV, și va prezenta intensificări locale de 50-60 km/h. Temperatura aerului va avea valori minime cuprinse între 7° și 12° C, iar maxime - între 20° și 24° C.

TV EUROPA NOVA

Tele Europa Nova Iași

Joi, 17 septembrie

10,00 Logos (r)
11,00 "Kung-Fu" (s/r, ep. 50)
12,00 Reporter Tele 7 (r)
13,00 "Străzile din San Francisco" (s, ep. 58)
16,00 "McGyver" (s, ep. 18)
17,00 "Dragă John" (s, ep. 10)
17,30 "Kung-Fu" (s, ep. 52)
18,30 Clip VIVA, promo, publicitate
18,45 Infonova

19,15 "Pacific Drive" (s, ep. 43)

19,40 "Falcon Crest" (s, ep. 95)

20,30 "Clientul" (s, ep. 15)
21,55 Infonova
22,05 "Cobra" (s, ep. 7)
23,00 "Hotel" (s, ep. 83)

RADIO NORD - EST

5,30 - 10,00 Micul dejun. Emisiune matinală de informații și muzică, știri din actualitatea locală, informații utilitare, horoscop, informații economice, relatări, interviuri în direct, concursuri (6,00-6,30 buletinul de știri și programul Actualitatea preluate de la BBC). Realizatori: Emanuel Botezatu și Gabriel Avasiloaei ■ 10,00-14,00 Fir direct. Timp de patru ore în contact direct cu viața orașului: informații din actualitatea locală, revista presei, concursuri și muzică. Realizator Alina Balaș ■ 14,00-14,30 BBC: Buletinul de știri și Actualitatea ■ 14,30-18,00 Turnul de control. Informatii sportive (14,45), știri, interviuri, concursuri, muzică ■ 17,00 Puls Nord Est - cel mai important grupaj informativ al zilei ■ 18,00-18,45 BBC: Buletinul de știri și Actualitatea ■ **18,45-21,00 Buzduganul de seară.** Emisiunea de divertisment: muzică și concursuri. Realizatori: Daniel Buzdugan și Octavian Tudorache ■ 21,00-21,30 BBC: Buletinul de știri și Actualitatea ■ 21,30-22,00 Puls Nord Est - ediția de seară (știri, reportaje, interviuri, relatări din actualitatea local și națională) ■ 22,00-23,00 Muzică de catifea. O atmosferă diafană și romantică pentru sufletele sensibile (emisiune muzicală). Realizator Sandi Leontieș ■ **23,00-0,00 Exclusiv jazz.** Totul despre jazz în 60 minute. Realizatori: Romeo Cozma și Radu Țepordei ■ 0,00-5,30 Noapte albă cu George Nistor și Laurențiu Cotleș

Programul cinematografelor

"VICTORIA"

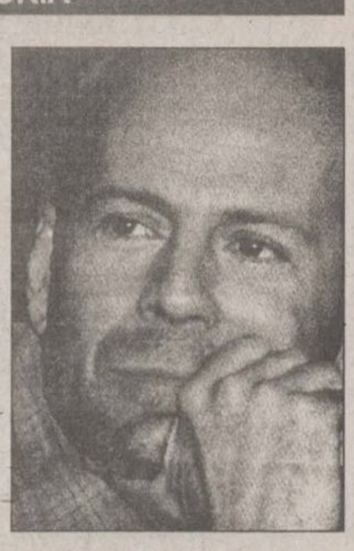

"Armageddon - Sfîrșitul lumii ?"

Producție SUA, 1998
Thriller SF. Cu: Bruce Willis, Ben Affleck, Liv Tayler, Will Patton, Steve Buscemi, Billy Bob Thornton.
Premieră.
Ora 9,00 - **10.000 lei.**
Orele: 13,00; 16,00; 19,00 - **15.000 lei**

REPUBLICA

"Furtună de foc"

Producție SUA, 1998.
Film de acțiune și suspans cu Howie Long, Scott Glenn, Suzy Armis
Ora 9,00 - **5.000 lei**
Orele 11,00; 13.00; 15.00; 17.00; 19,00; - **8.000 lei**

"COPOU"

"Sărutul «dulce» al răzbunării"

Producție SUA. Thriller psihologic cu Geena Davis și Samuel L. Jackson
Ora 9,00 - **5.000 lei**
Orele: 11,00; 13,00; 15,00; 17,00; 19,00 - **8.000 lei**

"DACIA"

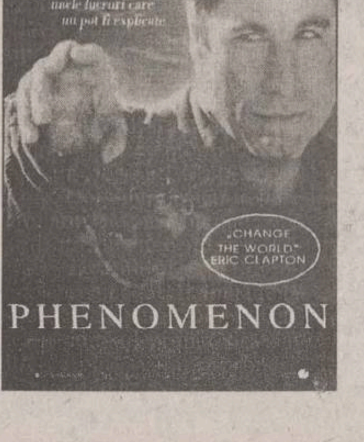
JOHN TRAVOLTA
În viață există unele lucruri care nu pot fi explicate
CHANGE THE WORLD ERIC CLAPTON
PHENOMENON

"Coșmarul unui american la Paris"

Coproducție SUA, Anglia, Olanda, Luxemburg, 1997.
Parodie horror cu Tom Everett Scott și Julie Delpy.
Orele: 14.00; 16.00; 18.00 - **6.000 lei.**

Sîmbătă și duminică:
Matineu ora 10,00 - **4.000 lei**

"Phenomenon"

Producție SUA 1997. Comedie SF cu John Travolta

Oferta săptămînii: TELECOMUNICAȚII

EuroBIT
dealer autorizat CONNEX
conectare gratuită
Acum și în RATE!
Telefoane celulare GSM și accesorii
Iași, str. Smârdan 63, Tel/Fax : 032-21.67.52, 21.67.53
GSM : 092 358.000, 092 358.001

NOKIA 5110
NOKIA Distribuitor autorizat
GlobalNET GSM
Bd. Independentei B 1-5 Tel/Fax: 222930

OMEGA IS COMMUNICATIONS
Iași, str. Carpați nr. 6, bl. 908A,
tel./fax 032/221133, 220591
Soluția comunicării în orice domeniu!
Panasonic MOTOROLA CONNEX

dialog GSM
Ofertă incredibilă
le modèle dealer autorizat
Motorola d460 cu numai 89$!!!
Mobile World
Conectare gratuită!
Str. Sf. Lazăr nr. 53 - tel./fax 239003

Universal RX
IAȘI, Grigore Ureche nr. 3
Tel / Fax: 212 660, 217 254
ALO
SE VINDE AICI
• conectări
• accesorii
pentru orice tip de telefon
dialog

dialog dealer autorizat
Telefoane celulare GSM și accesorii
THE DOCUMENT COMPANY XEROX
GIROS COMPANY
Iași, Str. I. C. Brătianu 20-22 ☎ 032/210.872

TEKO INVEST
CONNEX Dealer autorizat
Telefoane celuare GSM,
Gama completa accesorii.
Motorola d460
149 USD !!!
Fara taxa de conectare
Huse de piele 79.000 lei
RATE!
Str. Sf. Lazar 53,
tel/fax:233553, 092-234030

REL COMPUTER DEALER AUTORIZAT
CONNEX GSM
NOU!
Pager ECO - CNM fără abonament
Telefoane celulare, accesorii
Iași, Șos. Arcu nr. 12, Bl. Z18, tel./fax 032-214190

GIREXIM UNIVERSAL
dialog
Telefoane celulare GSM
Ericsson, Motorola, Philips, NOKIA, NEC
Plata în rate: 30% avans ! 12 rate !
Str. G. Muzicescu nr. 6, bl. 7A, parter, tel. 032-215.981

TE CONECTEZI GRATUIT pentru toate tipurile de abonament !
Oferta este valabilă numai până la 15 August!
OM TE FACI!
dialog
• Conectare gratuită!
• Până la 60 de minute gratis, lunar, timp de 2 luni!
• În plus, doar prin magazinele din rețeaua MediaCom, accesorii gratuite!
dialog Week-end 5 min
dialog Practic 15 min
dialog 50+Tel. 30 min
dialog 150+Tel. 60 min
dialog 300+Tel. 60 min
dialog 600+Tel. 60 min
QUARTZ S.R.L.
Magazin: QUARTZ
Bd.Independenței Y1-Y2
Telefon: 14 61 52

dialog Serviciul GSM pentru tine
Tec Telecom
STR. CALEA CHIȘINĂULUI NR. 17 Parter
TEL./ FAX : 032-232638 , 032-233910
Numai 194 $
Pachet "Easy ALO"
TELEFON ALCATEL + Pachet ALO
Facilitati la conectare
Dealer autorizat MOBIL ROM

O nouă stagiune la Teatrul "Luceafărul"

Vineri, 18 septembrie, se reia seria spectacolelor pentru copii și tineret la **Teatrul "Luceafărul"**, cu piesele ***"Alice în țara de vis"*** (sala mică) și ***"Vrăjitorul din Oz"*** (sala mare - duminică, 20 septembrie 1998, orele 11,30). Cea dintîi premieră a stagiunii va fi spectacolul de varietăți pentru tineret ***"Capra cu trei nurori"*** (text: Corneliu Udrea; regia: Bogdan Ulmu). Vor urma cunoscutul basm ***"Tinerețe fără bătrînețe"***, după Petre Ispirescu (regia: Constantin Brehnescu) și "Prințesa Turandot" de Carlo Gozzi (regia: Ioan Ciubotaru).Teatrul "Luceafărul" va fi prezent la "Festivalul umorului" de la Vaslui (29 septembrie), cu reprezentații pentru copii, și la secția competitivă a Festivalului, cu fragmentul "În pețit la curtea lui Tranziție-Vodă", din "Capra cu trei nurori". La manifestările ieșene ARTINSTRADA, "Luceafărul" va prezenta în aer liber, pe scenele instalate în diverse punete ale orașului, piesele "Scufița Roșie", "Ciubăr-Vodă", "Cabaret", "Varietăți", "Peștișorul de aur", "Punguța cu doi bani", "Pinocchio" și "Chirița" (11-17 octombrie). Între 2 și 7 octombrie, pe scena de la "Luceafărul" vor putea fi urmărite spectacolele de balet din Festivalul EURODANS (cu participare internațională). În aceste zile au început pregătirile pentru deschiderea, în foaierele Teatrului, a unei expoziții permanente de artă modernă (pictură și sculptură), la care vor expune artiști din România și Italia.

Calendar

■ La 17 septembrie 1823 a încetat din viață Gheorghe Lazăr, cărturar iluminist, fondatorul învățămîntului în limba națională în Țara Românească, iar în 1935, România a fost admisă ca membru permanent în Consiliul Ligii Națiunilor. La 17 septembrie 1863 a murit poetul francez Alfred de Vigny.

■ Pe data de 18 septembrie 1911, Grigore Brezeanu termina primul film artistic românesc, "Amor fatal", avîndu-i în distribuție pe Lucia Sturdza și Tony Bulandra. La aceeași dată, în 1783, a murit Leonard Euler, matematician și fizician elvețian; creator al calculului variațiilor.

"Alo, Polul Sud? Aici Polul Nord!"

■ *cea mai "lungă" legătură radiofonică din lume, realizată în 1930, a "unit" cei doi poli ai Pămîntului* ■ *legătura a fost realizată între un radiotelegrafist rus și unul american* ■

La 12 ianuarie 1930, noaptea polară ce se instala dincolo de Cercul Polar de Nord acoperea și stațiunea meteorologică sovietică din "Golful Liniștit" (Arhipelagul Franz Josef). Radiotelegrafistul de serviciu, **E.T. Krenkel**, după ce a transmis buletinul meteorologic al zilei, a intrat în legătură cu colegii săi de la stațiunea meteorologică "Matocikin-Sar" din Insulele Novaia Zemlia, care i-au comunicat că acolo viscolea de trei zile. A fost nevoit să întrerupă convorbirea, căci bucătarul sunase adunarea pentru cină. După masă, cercetătorii s-au băgat în sacii de dormit. Rămas singurul treaz, Krenkel a început să caute în eter un partener de discuții. A deschis stația de emisie-recepție și a lansat apelul ***"Aici e RRX, apel general! Aici e RRX, apel general!"***. Nu auzea decît pîrîituri și fluierături puternice dar, avînd suficient timp la dispoziție, nu s-a descurajat și a insistat. Deodată, emițătorul începu să vibreze puternic. ***"Aici e RRX, cea mai nordică stație din lume"***, își reluă Krenkel apelul. Auzi clar o voce care îi răspunse în limba engleză: ***"Alo, vă răspunde stațiunea WFA!"***. ***"Îți vorbește stațiunea sovietică din Arhipelagul Franz Josef, de la Polul Nord. Tu cine ești"***, întrebă Krenkel. ***"Sînt «Little America», stațiunea americană de la Polul Sud. Ce e pe la voi?"***. ***"La noi este noapte polară și un frig de minus 30 grade"***. ***"Dragă domnule, ne putem felicita reciproc pentru cea mai lungă legătură internațională prin radio! La noi este ziuă, sîntem în plină vară, iar temperatura este de 2 grade sub zero"***. După ce au mai schimbat cîteva impresii, cei doi radiotelegrafiști și-au dat întîlnire (firește, tot pe calea undelor!) pentru ziua următoare. Astfel, la 12 ianuarie 1930, a avut loc prima convorbire între cei doi poli ai pămîntului, aceasta reprezentînd și primul record în radio-comunicații.

CU OCHII ÎN MICUL ECRAN

ACASĂ, de la 22.30, avem "Hannah și surorile ei", dramă americană din 1986, în regia lui ***Woody Allen (FOTO)***, cu Woody Allen, Mia Farrow, Michael Caine, Carrie Fisher, Barbara Hershey, Max Von Sydow, Daniel Stern Maureen O'Sullivan, deci cu o distribuție de prim rang. Filmul a fost distins cu trei premii Oscar, un Glob de Aur și două premii ale Asociației Criticilor de Film din Los Angeles. O "saga" ce îmbină elementele comediei cu drama de familie: eroinele filmului sînt trei surori: Lee, măritată cu un pictor mizantrop, Holly, care visează să devină scriitoare sau actriță, și Hannah, actriță celebră, frumoasă, deșteaptă, mamă și soție devotată (pe scurt, o femeie perfectă, "stîlpul casei"). Cînd, însă, Elliot, soțul ei, se îndrăgostește de Lee, echilibrul se clatină, atmosfera devine din ce în ce mai tensionată, iar apariția lui Mickey, primul soț al lui Hannah, pe care încă îl iubește Holly, nu face decît să înrăutățească lucrurile.

Podul peste Niagara, jucărie în mîinile naturii

În anul 1898, americanii au construit un pod extrem de aproape de celebra cascadă Niagara. Construcția (grandioasă, pentru acea vreme) se întindea pe o lungime de 400 m și era prevăzută a rezista oricăror fenomene naturale. În anul 1938, parcă vrînd să demonstreze oamenilor că nu sînt defel atotputernici, un ger cumplit a înghețat apele rîului, supunînd rezistența pilonilor podului la presiuni neprevăzute de proiectanti. Toate măsurile de evitare a unei catastrofe s-au dovedit inutile. Deja, în presă se vorbea despre iminenta prăbușire a podului. Zilnic, de la apariția sumbrei prevestiri, zeci de mii de amatori de senzații tari, atît turiști cît și localnici, așteptau pe malurile rîului, instalați în tabere, marele și ineditul spectacol. Așteptarea nu le-a fost zadarnică: la 27 ianuarie, colosul din oțel, care cîntărea 2600 tone, a fost frînt de ghețuri ca o jucărie.

Pagină realizată de Cip IEȘAN și Aurel OANCEA

TIMP LIBER

Simpozion planificare familială

Fundația "Universul copiilor", International Society of Aportion Doctors (ISAT), Direcția de Protecție a Drepturilor Copilului Iași, Spitalul de Obstetrică-Ginecologie "Elena Doamna" Iași, Clinica a II-a Obstetrică-Ginecologie a UMF Iași, organizează la Iași, pînă pe 18 septembrie, simpozionul cu participare internațională "Planificarea familială - posibilități și limite în prevenirea abandonului nou născutului". Lucrările simpozionului se vor desfășura după următorul program: la secțiunea medicală - în zilele de 17 și 18 septembrie, la sediul Societății de Medici și Naturaliști Iași; la secțiunea de protecția copilului - în ziua de 17 septembrie, la sediul Direcției Generale de Protecția Drepturilor Copilului Iași.

Simpozion Microbiologie

Ministerul Cercetării și Tehnologiei - Institutul Național de Cercetare-Dezvoltare pentru Științe Biologice, Institutul de Cercetări Biologice Iași și Ministerul Educației Naționale - Universitatea "Al. I Cuza" Iași și Universitatea "Dunărea de Jos" din Galați organizează la Iași, în zilele de 18 și 19 septembrie, al IX-lea Simpozion de Microbiologie și Biotehnologie. Tematica: Biodiversitatea microorganismelor; Biosinteze și biotehnologii (enzime, antibiotice, alcaloizi, proteine, aminoacizi, pigmenți, vitamine, biopolimeri); Genetica microorganismelor; Biotehnologii în industria alimentară; Biotehnologii de protecție a mediului și bioremediere; Bioinginerie.

Conferință spectroscopie

Vineri, 18 septembrie, de la orele 11.00, în sala consiliului profesoral, la Universitatea Tehnică "Gh. Asachi", va avea loc conferința: "Caracterizarea suprafeței catalizatorilor solizi prin spectroscopie fotoelectronică", prezentată de prof. dr Claude Guimond (Franța).

Vernisaj la "Casa Pogor"

Editura "Polirom" din Iași lansează astăzi, cu începere de la orele 17.00, la Casa Pogor, volumul de poezii "Crinii" de Augustina Vișan-Arnold. Prezintă Horia Zilieru, Dumitru Spătaru, Ioana Irimia, Ion Chiriac și Ion Boroda. Recită Cristina Ciubotaru Grozdan. Cu ocazia vernisajului vor fi puse în vînzare exemplare cu autograf din acest volum și din alte volume ale autoarei.

Expoziție de machete ale statuii lui Mihai Viteazu

Filiala Iași a veteranilor de război - Comitetul "Iași - 400 Mihai Viteazu" vă invită să vizitați expoziția de machete pentru statuia ecvestră a domnitorului Mihai Viteazu. Expoziția va fi deschisă la Sala Victoria pînă pe 24 septembrie, între orele 9-19. Vizitatorii vor avea ocazia să își exprime preferințele pentru machetele demne de a fi premiate.

Cursuri de canto pentru copii

La Clubul CFR au început, deja, înscrierile la cursul de canto / muzică ușoară pentru copiii între 6 și 13 ani, organizat de cîntărețul și compozitorul Cristian Simionică. Părinții viitoarelor stele ale muzicii ușoare românești pot cere informații suplimentare despre condițiile de înscriere și de preselecție la telefoanele 176.817 sau 092 / 41.43.45.

Înscrieri la Școala de Arte

Scoala de Arte Iași face înscrieri pentru anul școlar 1998-1999, la secțiile: Muzică - pian, acordeon, chitară, vioară, clarinet, trompetă, saxofon, orgă electronică, instrumente de percuție, canto clasic, muzică populară, muzică ușoară și jazz; Arte plastice - pictură, grafică, tapiserie, design vestimentar, confecții artistice, artă decorativă; Teatru - actorie, regie, teatru, teatru păpuși; Coregrafie - balet, dans modern, dans de societate, mișcare manechine. Relații suplimentare: str. Socola nr. 188-190; telefon 136023.

Școala superioară de secretariat

Centrul de pregătire postliceală și post-universitară al Ministerului Culturii, București și Casa de Cultură a Sindicatelor Iași organizează, începînd cu data de 1 octombrie 1998, Școala superioară de secretariat, pentru pregătirea în specialitatea de secretar(ă). Se studiază stenodactilografie, tehnica muncii de secretariat, limba engleză, elemente de contabilitate, utilizarea PC-urilor în activitatea de secretariat, tehnoredactare computerizată și management. Se primesc absolvenți de liceu și de studii superioare. Durata cursului este de 18 săptămîni. Absolventii vor primi diplome recunoscute. Înscrierile se fac la secretariatul Casei de Cultură a Sindicatelor Iași, strada Socola nr. 134, telefon 135158.

Programul Cercului Militar Județean

■ Astăzi - orele 16.00-20.00: Cercul de muzică ușoară; orele 11.00-13.00: Studioul de teatru; orele 17.00-19.00: Repetiția Ansamblului folcloric "Hora Iașului".

■ Mîine - orele 10.00-13.00: Clubul cadrelor militare în rezervă și în retragere; orele 10.00-13.00: Expoziție de desen și grafică a copiilor cadrelor militare, cu prilejul Zilei Internaționale a Păcii.

Teze de doctorat

■ Joi, 24 septembrie, ora 12.00, în amfiteatrul III/11, dl Vlad Cojocaru va susține în ședință publică teza de doctorat "Toponimia văii mijlocii a Trotușului", în vederea obținerii titlului științific de doctor în filologie.

ÎȚI CAUȚI JUMĂTATEA?
Ai nevoie de un partener?
SUNA LA: 064-893.016
NON STOP
Tarif unic 3950 lei/30 sec. Primele 20 sec. netaxabile.

SEX LIVE
cu bărbați adevărați, cu bărbați puternici
INTERZIS BĂRBAȚILOR
NON STOP
Tel.: 064-893.000
Tarif unic 3950 lei/30 sec. Primele 20 sec. netaxabile.

POVESTIRI INDECENTE
cu cei mai tari bărbați pe care îi poți visa
INTERZIS BĂRBAȚILOR
Tel.: 064-893.008
NON STOP
Tarif unic 3950 lei/30 sec. Primele 20 sec. netaxabile.

SEX LIVE
cu femei sălbatice, femei care știu ce vor
Tel.: 064-893.004
INTERZIS FEMEILOR
NON STOP
Tarif unic 3950 lei/30 sec. Primele 20 sec. netaxabile.

MARTURISIRI INDECENTE
INTERZIS FEMEILOR
Tel.: 064-893.012
NON STOP
Tarif unic 3950 lei/30 sec. Primele 20 sec. netaxabile.

COMUNICAT DE PRESĂ

ADUNAREA REGIUNILOR EUROPENE,

forumul european cu sediul la Strasbourg
împreună cu
CONSILIUL JUDEȚEAN IAȘI,
organizează

Simpozionul "Regiunile României și extinderea Uniunii Europene" și a ***Lucrărilor Comisiilor Reunite I șI II ale Adunării Regiunilor Europei.***

La eveniment vor fi prezenți și vor susține comunicări tematice personalități din structura parlamentară a Comunității europene, alături de expeți de notorietate ai Uniunii Europene: Jose Maria Munoa Ganuza (Spania) - inițiatorul și coordonatorul Chartei asupra Regionalismului; Luc van den Brande (Belgia) - Președintele ARE; Wolfgang Maier (Germania) - Secretar General ARE; Claude Ruey (Elveția) - Președintele Comisiei ARE și Directorul Institutului de Studii asupra Federalismului din Lausane; Ivan Iacovici (Croația) - Președintele Comisiei II-ARE din Istria.

Vor fi de asemenea prezenți miniștri și conducători ai unor regiuni puternic industrializate din Germania, Italia, Belgia, Spania, Franța, Suedia, Norvegia, Elveția etc.

Vor participa reprezentanți ai Guvernului, Parlamentului, Structurilor financiar-bancare și ai structurilor administrative din România.

Persoana de contact: Liviu Antonesei
Președintele Cosiliului Județean
Te!/fax: 032 / 216920

Drumul bun trece pe la noi!

OFERTA SĂPTĂMÎNII în LEI

Plăcuțe frînă pentru autoturisme străine	154.000-219.000
Plăcuțe frînă CIELO-ESPERO	180.000-339.000
Carburator DACIA	366.000
Pompă frînă simplu circuit	109.000
Disc ambreiaj RABA d=420	219.700
Pompă ulei RABA	236.800
Pompă ulei SAVIEM	66.900
Pompă injecție RABA	1.528.500
Pompă injecție SAVIEM	1.315.400
Cap hidraulic SAVIEM	560.000
Cap bară ARO-TV	42.000
Emaur alb, bleu	39,500
Antifon cauciucat 3.5 kg	32.000

Magazinul preferat al mașinii tale

PIESE AUTO
4x4
PIESE AUTO

PIESE 4x4 AUTO
IAȘI, Șoseaua Păcurari 49
Bloc 546, parter
Tel/Fax: 032-117.517

Universitatea "Gh. Zane" Iași
Iași, bd. Socola nr. 188-190

organizează **CONCURS DE ADMITERE**
în data de 20.09.1998 pentru locurile neocupate la facultățile:

MANAGEMENTUL AFACERILOR
cursuri de zi și fără frecvență

MARKETING
cursuri de zi și fără frecvență

Acesta se va desfășura în sistem grilă și se va susține la disciplinele stabilite pentru învățămîntul superior de stat, la alegere, Analiză matematică *sau* Algebră și Economie politică *sau* Geografie.

Studenților din alte localități li se vor asigura condiții de cazare.

Informații suplimentare se pot obține la tel. **032-233752, 032-230440, 032-232100.**

UNIVERSITATEA "Al. I. Cuza" Iași
prin Școala Postuniversitară de Management-Marketing SCOP 2M

Organizează concurs de admitere pentru cursurile MASTER, în specializările:

- **STUDII APROFUNDATE:**
- Crearea și Administrarea Întreprinderilor (10 locuri) - 1 an, zi
- **STUDII ACADEMICE POSTUNIVERSITARE:**
- Administrarea Afacerilor (50 locuri) - 2 ani, zi
- Gestiunea Sănătății și Porcției Sociale (25 locuri) - 2 ani, zi
- Negocieri - Relații Publice (25 locuri) - 2 ani, zi

Se pot înscrie absolvenți de învățămînt superior de lungă durată, cu diplomă de licență sau echivalentă, indiferent de profilul și specializarea absolvite.

Diploma de MASTER, obținută după încheierea studiilor și susținerea disertației, este oficial recunoscută în învățămîntul superior din România.

Înscrieri: *22 - 24 sept. 1998, între orele 9.00 - 19.00.*

Informații suplimentare la sediul SCOP 2M, str. Codrescu (în spatele spitalului Parhon), tel/fax:212380, E-mail: scop2m@mail.cccis.ro.

COMTEX
înseamnă

ROMARTA - Bdul. Șt cel Mare și Sfînt
MATERNA - Bdul. Șt cel Mare și Sfînt
ÎNCĂLȚĂMINTE - Cuza Vodă
MODA - Podu Roș
FANTEZIA - Cuza Vodă
BOLERO - Str. Gării
SPLENDID - Centru Civic
CLASIC - Sf. Lazăr
MAROCHINĂRIE - Piața Unirii
ÎNCĂLȚĂMINTE - Oancea

HOROSCOP

BERBEC

(21 mart. - 20 apr.):

Au rămas suficiente restanțe în activitatea dvs. din ultima perioadă de timp. În general, însă, sînteți pe creasta valului și vă puteți evidenția în continuare.

TAUR

(21 apr. - 20 mai):

Sînteți pe punctul de a lua o decizie mai mult decît imprudentă, în legătură cu o rudă apropiată. Nimeni nu lovește mai precis decît cineva din intimitate.

GEMENI

(21 mai - 21 iun.):

Puteți să vă consolați la gîndul că alții au ratat din poziții mai avantajoase. În ultimă instanță veți găsi formula cea mai potrivită pentru a replica.

RAC

(22 iun. - 22 iul.):

Întîlnirile de serviciu vor fi lungi și obositoare, însă nu veți rămîne fără un rezultat palpabil. Bazați-vă pe relațiile pe care le aveți cu o persoană sus-pusă.

LEU

(23 iul. - 22 aug.):

Este momentul să dați lovitura într-o conjunctură politică nelipsită de semnificație. Locul dvs. este rîvnit de mai multe persoane, însă veți ști să-l apărați.

FECIOARĂ

(23 aug. - 22sept.):

Va mai trece un timp pînă ce veți reuși să echilibrați raportul de forțe. Schimburile de lovituri sînt extrem de dure de la un anumit nivel în sus.

BALANȚĂ

(23 sept. - 22 oct.):

Manevrele la care ați făcut apel și-au arătat eficiența, dar conjunctura nu vă permite să vă desfășurați toate forțele. Va trebui să mai aveți răbdare.

SCORPION

(23 oct. - 21 nov.):

Sînt semne că vor veni zile negre pentru dvs. și din păcate nu va sări nimeni în ajutor. Asta nu înseamnă că vă veți abandona gîndurile negre.

SĂGETĂTOR

(22 nov. - 21 dec.):

Nu simplificați prea mult lucrurile, ca să nu aibă acces la problemă toți neofiții. Un dram de mister oferă întregii afaceri un abur de inaccesibilitate.

CAPRICORN

(22 dec. - 19 ian.):

Limitați-vă la cît aveți, orice abuz vă poate aduce la incapacitate de plată. Nu sînteți persoana care să ajungă cu una cu două într-o astfel de situație.

VĂRSĂTOR

(20 ian. - 18 febr.):

Puteți juca la intimidare, adversarul nu este pregătit suficient iar dvs. aveți tupeul necesar. În felul acesta nu va trebui să faceți apel la alte argumente.

PEȘTI

(19 febr. - 20 mart.):

Aveți încă destule emoții și nu le veți depăși pînă cînd nu se va anunța rezultatul final. Pînă atunci veți fierbe în suc propriu, dar fără să vă chinuiți prea mult.

LEGENDA:

- *vă paște ghinionul;*
- *prudența e mama înțelepciunii;*
- *n-aveți nimic de pierdut;*
- *șansa vă surîde.*

INTEGRAMA ZILEI

CY-RANO

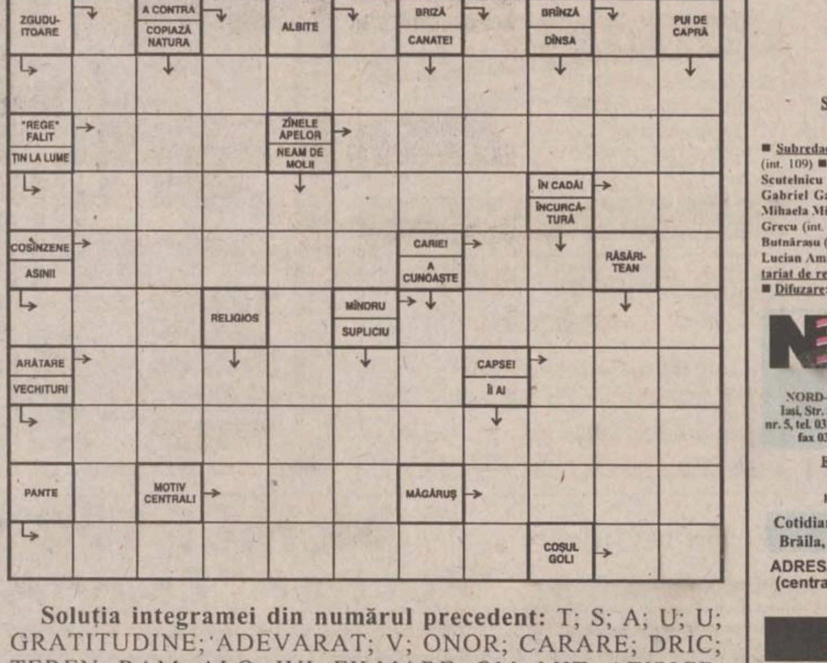

Soluția integramei din numărul precedent: T; S; A; U; U; GRATITUDINE; ADEVARAT; V; ONOR; CARARE; DRIC; TEREN; RAM; ALO; IVI; FILMARE; OM; MIT; ATIPICE; ROSTI; OLAN; CIRLANAS; TT.

Monitorul
Ziarul care stă de vorbă cu oamenii

Redactor sef: TONI HRIȚAC
Redactor sef adjunct: MONA DÎRȚU
Editor coordonator: FLORIN NICULA
Secretar general de redactie: MARIUS CRISTIAN

SEFI DEPARTAMENTE:

■ Subredactia Bucuresti: Costel Stroescu ■ Eveniment national: Claudiu Raus (int. 109) ■ Eveniment international: Adrian Dîrțu (int. 116) ■ Speciale: Ovidiu Scutelnicu (int. 108) ■ Sănătate: Mihaela Cănănău (int. 108) ■ Administratie: Gabriel Gachi (int. 105) ■ Învățămînt: Silviu Labes (int. 108) ■ Economic: Mihaela Minut (int. 117) ■ Divertisment: Ciprian Iesan (int. 111) ■ Sport: Nicolae Grecu (int. 107) ■ Redactor de serviciu: Maria Dorohoi, Petru Iosipescu, Dana Butnărasu (int. 124) ■ Fotoreporteri: Constantin Plop, Silvian Stănisor ■ Grafică: Lucian Amarii, Daniel Melinte, Marius Ursache ■ Layout: Florin Pavel ■ Secretariat de redactie: Ivona Burduja (int. 116) ■ Productie: Mihai Tudose (int. 128) ■ Difuzare: Mihai Sîrbu ■ Contabilitate: Antoneta Filip (int. 112)

Editor:
NORD-EST S.A.
Iasi, Str. Smârdan
nr. 5, tel. 032/271333,
fax 032/270415

Presedinte:	Alexandru Lăzescu
Vicepresedinte:	Cezar Caluschi
Director general:	Daniel Condurache
Director editor:	Florin Zamfirescu
Director executiv:	Gabriel Rusu
Director vînzări publicitate:	Răzvan Avram
Director de marketing:	Cătălin Iftimie

Redactor sef MONITORUL DE DUMINICĂ: Cristina LECA
Editor MONITORUL INTERNET: Cristian RACU
http://www.monitorul.ro/ ; E-mail: monitorul@monitorul.ro

Cotidianul MONITORUL apare la Iași, Bacău, Botoșani, Brașov, Brăila, Cluj, Galați, Neamț, Roman, Suceava, Vaslui și Vrancea

ADRESA REDACȚIEI: Iași, str. Smîrdan nr. 5 ■ Tel. 271333 (centrala); 271271 (redactor de serviciu) ■ Fax 27.04.15 ■ Publicitate tel./fax 14.47.76

Tipar offset: MULTIPRINT, Iași str. Sf. Lazăr nr. 49, tel. 032/230060

Abonamentele se pot face la orice Oficiu Poștal din țară. MONITORUL figurează în catalogul Presei interne la poziția 1040. Difuzare: S.C. Nord-Est Distribution S.A.

BIBLIOTECA
CENTRALĂ UNIVERSITARĂ
M. EMINESCU- IAȘI

VINERI
18 septembrie
1998
Nr. 220 (2200)
20 PAGINI
1500 LEI

Ziarul care stă de vorbă cu oamenii

Monitorul

Înainte de a anunța
Poliția, Salvarea sau
Pompierii, sunați la
MONITORUL
271.271
www.monitorul.ro

O nouă rușine pentru Justiția din Iași

■ ziaristul Dragoș Stîngu a fost condamnat iarăși pe nedrept, tot într-un proces cu un colonel de Poliție ■ Dragoș Stîngu a probat tot ce a scris cu acte și martori ■ după ce au depus mărturie în favoarea jurnalistului, martorii acestuia au fost anchetați de colegii colonelului ■ ca și în cazul Susanu, un magistrat a judecat procesul și un altul a pronunțat sentința ■ credibilitatea Justiției ieșene este în cădere liberă ■

Adrian Leik, al doilea colonel de poliție care a "prostit" o judecătoare, determinînd-o să condamne un ziarist nevinovat

În aceeași zi în care Valeriu Stoica denunța la București, în fața Comisiei senatoriale pentru drepturile omului, "putregaiul corupției și incompetenței, pătruns adînc în corpul magistraților", o judecătoare din Iași pronunța cu o ușurință incredibilă o sentință de condamnare care ar trebui să-i facă părul măciucă ministrului Justiției. Ziaristul Dragoș Stîngu - a cărui condamnare, împreună cu Ovidiu Scutelnicu, în iulie anul acesta, la un an închisoare cu executare și plata a 1,5 miliarde lei daune morale, a stîrnit indignarea opiniei publice românești și internaționale - a primit ieri o nouă lovitură năucitoare din partea justiției ieșene. Judecătoarea Diana Micu, de la Judecătoria Iași, l-a condamnat la plata unei amenzi penale de 5 milioane lei, precum și plata unor daune morale de 10 milioane lei colonelului Adrian Leik, fost prodecan al secției de grăniceri de la Academia de Poliție "Al.I.Cuza" din Iași, ulterior desființată. În articolele incriminate de colonelul Leik, ziaristul Dragoș Stîngu relata, respectînd regulile profesionale - care impun prezentarea pozițiilor tuturor părților implicate - o situație conflictuală creată la secția respectivă.

La 21 ianuarie 1997, mai bine de jumătate din studenții secției de grăniceri trimiteau ministruiui de Interne un memoriu în care îl acuzau pe prodecanul Adrian Leik de comportament dictatorial, ostil vieții studențești. Pentru a scrie cele patru articole despre situația conflictuală de la Academie, Dragoș Stîngu a intervievat numeroase persoane din instituție, discutînd atît cu studenți și cadre didactice, cît și cu prodecanul Leik, devenit ținta atacurilor studențești.

Apoi, el a relatat, respectînd normele obiectivității jurnalistice, cele întîmplate la Academia de Poliție. Cele scrise în "Monitorul" se bazează pe fapte reale: memoriul celor 120 de studenți a fost înregistrat la Ministerul de Interne, care l-a trimis chiar la Iași pe generalul Sărăteanu să verifice acuzațiile; instanța a consemnat declarațiile a doi martori - un student și un profesor, care au descris regimul instituit de prodecanul Leik, iar diagnosticul pus acestuia de medicii de la Spitalul de Psihiatrie "Socola" poate fi verificat în arhivele instituției. Dar cel mai consistent argument se regăsește chiar în colecția "Monitorul": pe un ton decent, imparțial, consemnînd declarații din ambele tabere, Dragoș Stîngu a prezentat informații a căror veridicitate poate fi oricînd probată. (N. MANOLIU)

Continuare în pagina 5A

Monitorul înființează Tribunalul cititorilor

În pagina 5A puteți citi cele patru articole pentru care ziaristul Dragoș Stîngu a fost condamnat. Lecturați-le cu atenție și sunați apoi la **271.271**, exprimîndu-vă opinia dacă ziaristul Monitorului este vinovat sau nu.

Președintele a pus ochii pe Justiție

■ *Emil Constantinescu a declarat că este "șocat" de unele sentințe date în ultima vreme*

Președintele Emil Constantinescu a avertizat, ieri, că, în cazul în care reforma justiției se oprește la jumătatea drumului, pot rezulta inerții și ambiguități extrem de periculoase, ce pot compromite nu numai Justiția, ci întregul sistem. ***"Nu sîntem foarte departe de acest lucru"***, a adăugat Constantinescu. El a rostit o alocuțiune cu prilejul depunerii jurămîntului de către cei 10 magistrați numiți în funcțiile de judecători la Curtea de Justiție. Șeful statului a precizat că actul de justiție este privit de opinia publică românească cu neîncredere. ***"Am fost șocat de unele sentințe judecătorești din ultima vreme"***, a subliniat președintele, amintind că o serie de încălcări flagrante ale legilor au rămas nepedepsite de Justiție. ***"Nu arunc anatema asupra sistemului judiciar însuși sau asupra largii majorități a magistraților competenți și onești"***, a ținut să precizeze Constantinescu. Președintele Constantinescu a spus că nu s-a făcut o selecție corespunzătoare a magistraților, pentru că nu a existat timpul necesar. ***"Nimeni nu-și poate permite să atingă puterea judecătorească"*** și nici ***"să intervină"***, a mai spus Constantinescu. Constantinescu i-a anunțat zîmbind pe noii judecători la CSJ că ***"cineva de la Președinție"*** le va urmări activitatea.

azi

Meteo: Temperatura aerului va avea valori minime cuprinse între 7° și 10° C, iar maxime - între 19° și 22° C.

Microfonul revoluționarilor: Un dispozitiv de ascultare a convorbirilor a fost descoperit într-un telefon de la sediul Asociației "22 Decembrie". **3A**

Frica de cutremur: Administrația de Clădiri a RA Termoficare a dat publicității lista celor 26 de blocuri lăsate pradă hazardului. **3A**

Iar scumpiri: De la 1 octombrie, curentul electric și biletele de tren se vor scumpi din nou. **6A**

Hyundai zice adio: Automobilul Hyundai Accent nu va mai fi produs la uzinele Dacia din Pitești. **6A**

Discriminare: Absolvenții de la "Petre Andrei" se plîng că au fost tratați discriminatoriu la examenul de licență. **2A**

Eșec: De ce a ajuns Iașul rușinea Moldovei și a pierdut prilejul de a deveni capitala Regiunii Nord-Est, puteți afla din pagina **2A** Un editorial pe această temă, în pagina **7A**

mîine

Interviu: Iosif Boda, vicepreședinte al Partidului Alianța pentru România, va vorbi mîine, într-un interviu acordat "Monitorului", despre slăbiciunile partidelor românești, despre social-democrație și CDR și va face unele previziuni cu privire la viitoarele alegeri. **4A**

Guvernul ungar vrea să înființeze o universitate particulară la Cluj

La inițiativa Ministerului Învățămîntului din Ungaria se va înființa, în cursul anului viitor, ***Fundația publică "Apaczai Csere Janos"***, cu scopul de a sprijini cu fonduri crearea unei universități particulare maghiare în România - a declarat ***deputatul UDMR Ferenc Asztalos***, membru în Comisia de Învățămînt a Camerei Deputaților, ziarului "Szabadsag" din Cluj-Napoca. Deputatul UDMR a făcut aceste declarații după întoarcerea sa de la Budapesta, unde a participat la o întîlnire între ***ministrul Zoltan Pokorni*** și reprezentanții minorității maghiare de peste hotare. Ministrul Învățămîntului din Ungaria, Zoltan Pokorni, a promis că, în perspectivă, guvernul său va crea posibilitatea ca orice tînăr maghiar să aibă posibilitatea de a studia la orice institut superior din țara vecină.

Fumatul va fi interzis în toată Europa

■ *Organizația Mondială a Sănătății are în vedere desființarea fabricilor de țigări*

Organizația Mondială a Sănătății (OMS) intenționează ca, din anul 2000, să interzică fumatul în toată Europa - a declarat, ieri, ***Alexandru Ciocîlteu, secretar de stat în Ministerul Sănătății***, la întoarcerea de la ședința aniversară a OMS - Biroul regional pentru Europa. Reprezentanții OMS vor susține această propunere deoarece statisticile privind decesul celor care fumează i-au îngrozit pe specialiști, a mai spus Ciocîlteu. ***"În fiecare zi, în lume mor din cauza fumatului aproape 3.200 de persoane, aceasta reprezentînd echivalentul prăbușirii a 25 de avioane"***, a mai spus secretarul de stat, citîndu-i pe specialiștii Organizației Mondiale a Sănătății.

Soluțiile oferite de reprezentanții OMS pentru reducerea numărului de fumători ar fi, într-o primă etapă, scumpirea tutunului, interzicerea fumatului în locurile publice, pentru ca, din anul 2000, să fie desființate fabricile producătoare de țigări.

Serviciu de astupare a gropilor

În cadrul Direcției de Administrare a Domeniului Public (DADP) va fi constituit un serviciu special de reparare a gropilor din străzile orașului. ***Primarul Costantin Simirad*** a decis formarea acestui serviciu special pentru ***"a avea pe cine să trag la răspundere. Trec luni de zile pînă sînt reparate străzile orașului"***. Ca măsuri de prevenție, vor fi acordate autorizații de construcție pentru spargerea străzilor doar pentru 24 de ore, iar în cazuri excepționale pentru 48 de ore. Pentru lucrări de construcție de amploare se vor da autorizații numai pe tronsoane. **(F.D.)**

Sîmbătă dimineața vă treziți, beți o cafea și ascultați
Pe stomacul gol
o emisiune oferită de
SC PANGRAN SA
Calea Chișinăului nr.33
tel. 130.120 fax 231.834
NORD EST Radio
Nu pierdeți, nu ratați cea mai tare emisiune. Sîmbătă, între orele 7-12
Este interzisă plictiseala!

SENZAȚIONAL 50.000 75.000 100.000 150.000 LEI
săptămîna reducerilor
încălțăminte de vară, toamnă și iarnă toată numai din piele, la magazinul din Ștefan Cel Mare 6 (parterul Casei Modei) între 20 - 24 august (de joi pînă marți)
IULIUS

Monitorul Duminică
Monitorul TV
Numai 2500 lei!
Din nou împreună

Alexander® te unge la suflet...

Monitorul Duminica
Ce citesc oamenii buni, de sîmbătă pînă luni?
Răspunsul în ultima pagină!

ORAȘUL PE O COLOANĂ

Ultima zi de admitere la școlile profesionale

Situația locurilor rămase libere în sistemul de învățămînt preuniversitar continuă să fie dezastruoasă. După două sesiuni de admitere în clasa a IX-a, 12 clase de liceu au rămas fără elevi. Numărul candidaților care s-au înscris la cea de-a treia sesiune de admitere la școlile profesionale acoperă doar 35% din numărul de locuri rămase pînă în acest moment neocupate. Practic, aproximativ 250 de candidați se vor zbate să ocupe 723 de locuri. Candidații au susținut ieri, la ora 15.00, prima probă a examenului de admitere, la Limba Română. Astăzi, ei vor trebui să rezolve exerciții și probleme de Matematică. Subiectele de examinare sînt alcătuite la nivelul celor 10 centre de admitere, în diminețile zilei de examen. Dacă, teoretic, toți candidații ar obține media 5.00, mai rămîn libere în învățămîntul profesional aproape 20 de clase. În plus, absolvenții de clasa a VIII-a se mai pot înscrie pentru clasele complementare (în care elevii sînt pregătiți ca ucenici în diverse meserii), unde nu se organizează concurs de admitere. În această formă de învățămînt, la nivelul județului Iași mai sînt libere 1.400 de locuri. **(Alina ȚIȚEI)**

Amendă pentru topirea bitumului în aer liber

Agenția pentru Protecția Mediului Iași a amenințat că va amenda cu 5 milioane de lei una dintre cele mai mari asociații de proprietari din oraș. Motivul îl constituie faptul că, în vederea efectuării hidroizolației blocurilor din cadrul asociației, angajații acesteia au topit bitumul în aer liber. ***Mihai Zamfirescu,*** administratorul Asociației de Proprietari "Olimp", din cartierul Alexandru cel Bun, este nemulțumit de această situație. El arată că, în loc să fie ajutat de stat pentru a rezolva problemele grave cu care se confruntă locatarii, este amendat, fără a se ține seama de faptul că o altă modalitate de topire a bitumului, mai ieftină și mai eficientă, nu există. Zamfirescu susține că, atunci cînd oamenii încearcă să facă un lucru bun, se găsește cineva care să încerce să îi oprească. ***"M-am zbătut atît pentru a convinge lumea de necesitatea amenajării teraselor și ei vin să mă amendeze",*** spune acesta. Mihai Zamfirescu mai afirmă că la imobilele din cadrul asociației pe care o administrează există și alte probleme. Una dintre cele mai importante este cea cu care se confruntă blocul U3-bis. Aici, din pricina faptului că nu au fost respectate principii elementare în ceea ce privește proiectarea, construirea imobilului, lucrările de hidroizolație se desfășoară anevoios. ***"Blocul este rupt în trei, deoarece nu au fost puse ghearele de rezistență",*** a subliniat Zamfirescu. Mai mult, el afirmă că locatarii de la ultimele nivele au avut de suferit mereu din pricina acestei erori, deoarece apa de ploaie a distrus plafonul. **(Adrian A. GIURGEA)**

Prea mulți studenți, prea puține locuri de cazare

Foarte mulți studenți ai Universității "Al. I. Cuza" vor trebui să își caute gazdă, în noul an universitar. Se așteaptă, așadar, ca ieșenii care dispun de apartamente de închiriat să mărească simțitor prețul chiriilor. În prezent, o garsonieră poate fi închiriată cu cel puțin 500.000 lei pe lună.

În timp ce numărul de locuri de cazare a scăzut, numărul studenților este mai mare decît anul trecut peste o mie. Universitatea "Al. I. Cuza" are, în prezent, aproximativ 5000 de locuri în Campusurile "Titu Maiorescu", "Tîrgușor Copou", "Codrescu" și dispune, în continuare de Căminele 14, 15 și 16 ale liceelor industriale din zona Socola. Un număr de 900 de studenți se mai pot caza și în "Tudor Vladimirescu", în baza înțelegerilor încheiate de Universitatea "Al. I. Cuza" cu Universitatea Tehnică. Căminul din "Codrescu", definitivat recent și destinat studenților străini veniți cu burse "Socrates" la Iași, va fi doar parțial dat în folosință. ***"Vom deschide în octombrie doar două nivele. Curățenia este aproape terminată, dar trebuie cumpărat mobilierul",*** ne-a spus ***Bogdan-Eduard Pleșcan,*** director general administrativ al Universității "Cuza". La începutul anului academic, studenții vor achita, la cazare, suma de 130.000 lei, din care 40.000 lei reprezintă tariful de cazare pe luna octombrie, alți 40.000 lei sînt bani pentru fondul de garanție și 50.000 lei este valoarea tichetelor pentru masă. **(Emilia CHISCOP)**

A fost Antonesei victima unui complot politic?

■ *cei cinci președinți de consilii județene din Moldova, care s-au opus desemnării Iașului ca centru al Regiunii Nord-Est, au fost aleși pe listele PDSR-ului* ■ *ei susțin că lipsa de diplomație a președintelui CJ Iași a condus la acest vot* ■

Iașul a suferit ieri la Botoșani cea mai gravă pierdere din ultimii ani: centrul Regiunii de Dezvoltare Nord-Est. Din 18 voturi, județul Iași nu a primit decît un singur vot, cel al președintelui Consiliului Județean, Liviu Antonesei. În rîndurile care urmează vom reda cronologia unui eșec, cu posibile explicații.

Pe 13 septembrie 1997, la Suceava a avut loc prima reuniune a reprezentanților celor șase județe din Regiunea Nord-Est: Iași, Bacău, Suceava, Botoșani, Neamț și Vaslui. Drept favorite în cursa pentru cîștigarea centrului Regiunii Nord-Est porneau județele Iași, Bacău și Suceava. Iașul spera că va obține sprijinul a patru din cele șase județe.

La Iași, pe 8 octombrie 1997, s-a organizat o altă întrunire al cărei scop era adoptarea statutului și a regulamentului de funcționare a Regiunii Nord-Est. Atunci, preferințele reprezentanților județelor Vaslui și Neamț erau orientate către Iași, Bacăul avea susținerea Sucevei, iar Botoșaniul a făcut opinie separată, considerînd că are tot dreptul să fie nominalizat centrul acestei regiuni.

Liviu Antonesei le arată obrazul celor care îl acuză

Iașul și Bacăul păreau favorite

Timp de mai multe luni, organizarea unor întîlniri oficiale a reprezentanților celor șase județe nu a însemnat practic decît amînarea deciziei finale: stabilirea centrului Regiunii.

Dacă la început lucrurile păreau simple, stabilirea centrului urmînd să fie făcută pe baza a zece criterii obiective, pe parcurs s-a declanșat o adevărată competiție între județele Iași și Bacău, fiecare venind cu argumente pentru a-și susține poziția. Punctele forte ale Iașului era statutul de capitală a culturii și capacitatea de expertiză, care presupune existența unor specialiști în diverse domenii, iar Bacăul argumenta supremația sa în Moldova prin puterea economică.

Asperitățile dintre Bacău și Iași au atins cote maxime în luna martie a.c.. ***Neculai Lupu,*** președintele CJ Bacău, a explodat atunci cînd președintele CJ ***Liviu Antonesei*** a declarat că a făcut o înțelegere cu acesta prin care să renunțe la ideea stabilirii capitalei la Bacău. Neculai Lupu acuza atitudinea arogantă de care au dat dovadă reprezentanții Iașului la precedentele întîlniri. Aceștia ***"au privit celelalte județe de undeva de sus, stîrnind nemulțumirea celorlalte județe, care văd capitala regiunii la Bacău".*** Liviu Antonesei a susținut tot timpul că Iașul are toate motivele să devină centrul acestei regiuni, deoarece corespunde tuturor criteriilor obiective.

Atitudinea lui Antonesei i-a întărîtat pe ceilalți președinți de CJ

Pe fondul acestei dispute s-au produs schimbări importante de strategie a celorlalți parteneri de discuție. Cea mai surprinzătoare decizie a aparținut sucevenilor, care au anunțat că nu există decît două variante posibile: Suceava și Neamț. Cel mai deranjat a fost președintele CJ Vaslui, Ioan Manole, care a spus că ***"acestea sînt doar jocuri murdare. Nu-și văd decît de propriile interese".***

Cei cinci președinți au evitat atunci să spună că au fost deranjați de tonul arogant al președintelui CJ. În schimb, fiecare în parte recunoaște că acesta a lipsit constant de la multe întîlniri importante ale președinților consiliilor județene, dovedind astfel dezinteres față de diverse probleme pe care ar fi vrut să le discute împreună. ***"La întîlnirea Asociației președinților consiliilor județene, Liviu Antonesei nu a venit nici măcar o dată",*** declara ***Raul Bobeanu.***

Încrederea afișată de Liviu Antonesei a răscolit orgoliile celorlalte județe.

Acum, în septembrie 1998, președintele CJ Vaslui, Ioan Manole a explicat că ***"la început, Liviu Antonesei era mai moale, dar lipsa sa de diplomație a schimbat optica celorlalți".*** Raul Bobeanu, președintele CJ Neamț, nu a fost prea încîntat de amenințările proferate de Liviu Antonesei : ***"Las' că vin copiii voștri la noi la facultate"*** sau ***"Bolnavii voștri tot la spitalele noastre ajung".***

Acum, chiar și o parte din parlamentarii ieșeni au acuzat aroganța președintelui CJ, Liviu Antonesei, punînd eșecul Iașului pe seama sa. Liviu Antonesei crede că se caută un țap ispășitor. ***"Bine, din cauza mea. Și criza din România este tot din cauza mea? Incapacitatea Guvernului tot din cauza mea, faptul că idioții parlamentari, inclusiv de Iași - cu puține excepții, nu fac nimic, este tot din cauza mea? Tot dezastrul care e în România e din cauza mea, nu? Păi atuncea de ce nu dăm vina pe Hitler?",*** se întreabă Liviu Antonesei.

Cărțile s-au făcut la Băcău

Tiberiu Brăilean, director economic al CJ, apreciază că rezultatul acestei dispute a fost determinat de un complot al președinților celorlalte 5 județe, împotriva Iașului.

"Mă așteptam la un astfel de rezultat încă de la întîlnirea realizată la Slănic-Moldova. Acolo, înțelegerea între ceilalți președinți era să cîștige Bacăul. Atunci, cînd am tipărit broșura cu toate argumentele noastre, am observat că toți ceilalți președinți au purtat niște discuții în culise. La un moment dat, au dispărut și cînd au revenit, nici n-au mai pus pe tapet problema alegerii sediului. Singurele lor cuvinte au fost: «Haideți să bem mai bine un păhărel, că o să decidem noi pînă la urmă». Atunci am sesizat euforia celui de la Neamț care începuse să dea lecții și mi-am dat seama că se fac niște cărți pentru Neamț", a relatat acesta.

Atît Liviu Antonesei, cît și alți parlamentari înclină să creadă că a fost o înțelegere politică, și că toți ceilalți cinci președinți au avut aceleași concepții doctrinare, fiind aleși pe listele PDSR-ului. Un cumul de cauze a dus la un eșec total. Consiliul Județean va decide dacă Iașul va părăsi Regiunea Nord-Est, așa cum a propus Liviu Antonesei, sau va constitui o regiune transfrontalieră cu Ungheni. **(Fănica DUMITRAȘCU, Liviu MĂGURIANU)**

distribuit de

NIVAS HOLDING

☎ 032-250.200

Iași: 092-328.599
Pașcani: 092-210.509

Absolvenții de la "Petre Andrei" se plîng de tratament discriminatoriu la licență

■ *ei spun că au fost obligați să scrie pe teză universitatea de unde provin*

Absolvenții Facultății de Economie a Universității "Petre Andrei" care au susținut, în aceste zile, licența la Universitatea "Al.I. Cuza", se plîng de incorectitudinea comisiei de examen. Aceștia se arată indignați de faptul că li s-ar fi aplicat un tratament discriminatoriu. ***"Am fost obligați de către supraveghetori să scriem, în partea nesigilată a tezei, universitatea de unde provenim. Nu este corect, întrucît, de obicei, acolo se scrie instituția unde se susține concursul. Astfel, noi am fost identificați, iar tezele au fost separate",*** ne-a spus un absolvent. Protestatarii mai reclamă faptul că organizatorii licenței au alcătuit unele comisii speciale de corectare, în componența cărora au intrat și asistenți care nu sînt titulari ai disciplinelor respective: ***"Au corectat asistenții Ioana Georgescu și Costel Istrate, iar, din cîte știu eu, aceasta contrazice regulamentele, pentru că nu sînt titulari ai cursurilor. De asemenea, la disciplina «Bazele contabilității», a corectat prof. dr. Teodor Neagu, care predă Informatică. Primii doi ne-au fost profesori pînă în 1997. Deci, comisia nu a fost neutră",*** este de părere un alt candidat la licență. Mai mulți absolvenți reclamă faptul că supraveghetorii de sală au adoptat o atitudine ostilă și impulsivă față de ei: ***"Ni s-a spus că o să vedem noi ce înseamnă un examen la «Cuza»",*** a precizat un protestatar. Prodecanul Facultății de Științe Economice de la Universitatea "Al.I. Cuza", prof. dr. Emil Maxim, susține însă că s-a respectat metodologia de organizare a licenței. ***"I-am determinat pe candidați să scrie instituția de proveniență pentru că altfel nu-i puteam identifica. Metodologia prevede ca tezele lor să fie corectate de comisii neutre, formate din profesori care nu au predat la «Petre Andrei». Știam că vor ieși discuții. Eu am propus ca tezele să fie amestecate, nu separate, și să fie corectate de o comisie unică. Nu am avut însă acceptul conducerii universității, care a dorit să respectăm metodologia. Cei doi asistenți au delegație de curs, dar nu știam că au predat în vreo instituție privată. În ceea ce îl privește pe prof. Neagu, acesta predă Bazele contabilității",*** ne-a declarat prodecanul Emil Maxim. **(Emilia CHISCOP)**

"Afacerea Miliardarii fără filtru" a ajuns la Tribunal

■ *inginerul-șef de la Fabrica de Țigarete, Ioan Țura, va fi judecat pentru trafic de influență* ■ *un palestinian susține că inginerul Țura a primit aproape 28 de milioane de lei în urma tranzacțiilor cu țigări* ■

După aproape un an de anchetă, ieșeanul ***Ioan Dan Beldie Țura*** (39 ani), inginer-șef la Fabrica de Țigarete, a fost trimis în judecată de Parchetul de pe lîngă Tribunal, pentru trafic de influență. Procurorii au stabilit că, în septembrie 1993, inginerul Ioan Țura l-a asigurat pe palestinianul Zeyad Shaikha că poate interveni la conducerea Fabricii de Țigarete, în vederea obținerii cu prioritate a unor importante cantități de țigări. În perioada septembrie-octombrie '93, Societatea Di-Zi SRL, administrată de Shaikha, a cumpărat țigări "Carpați" în valoare totală de 52 milioane lei de la Fabrica de Țigarete, prin intermediul firmei unui cetățean arab, Eyad. Din tranzacțiile cu țigări derulate în continuare au rezultat cîștiguri substanțiale, inginerului Ioan Țura revenindu-i aproape 28 milioane lei, după cum a declarat partenerul său de afaceri, palestinianul ***Shaikha.*** Audiat la Parchetul de pe lîngă Tribunal, Ioan Țura a negat că ar fi colaborat cu ***Zeyad Shaikha,*** că ar fi primit vreun ban de la el sau că ar fi intervenit la conducerea Fabricii de Țigarete pentru înlesnirea obținerii unor cantități de țigări. La rîndu-i, ***Traian Teodor,*** fostul director al Fabricii de Țigarete, a susținut că nu a primit niciodată bani sau alte bunuri de la Ioan Țura, în vederea facilitării obținerii de țigări. Parchetul nu a avut dovezi pentru a-l contrazice pe fostul director și a dispus scoaterea sa de sub urmărire penală. Într-un alt dosar, el este cercetat în prezent pentru abuz în serviciu, împreună cu alți șapte foști salariați ai fabricii. Polițiștii susțin că Traian Teodor a contribuit la prejudicierea SC "Țigarete" SA cu suma de 2,6 miliarde lei. **(Adrian ONCIU)**

Decanul de la Fizică susține că i-au fost furați 38 de studenți

■ *aceștia au ales alte facultăți, care le-ar fi creat anumite facilități pentru a-i atrage*

Decanul Facultății de Fizică a Universității "Al.I. Cuza", ***prof. dr. Mihai Toma,*** susține că unele facultăți ieșene, temîndu-se că nu li se vor ocupa locurile pentru anul I, au ademenit candidații înscriși la două specializări, formulînd subiecte de concurs ușoare. ***"Am date sigure că unele facultăți au alcătuit subiecte foarte ușoare și au corectat după baremuri accesibile, astfel încît candidații să obțină note mari, care să le permită să obțină cazare în cămin și bursă. Din acest motiv, mulți candidați care au fost admiși și la Fizica au fost deturnați de la opțiunea lor reală",*** ne-aprecizat prof. dr. Mihai Toma. Acesta nu a menționat la ce facultăți se referă. Însă, la Fizică, din cei 235 de înscriși, 144 au candidat și la Universitatea Tehnică. Ei au ales, în paralel, Electrotehnica, Mecanica, Automatizări și calculatoare, Chimia industrială, Construcții sau TCM. Un număr de 38 din ei s-au retras de la Fizică, preferînd să devină ingineri. Astfel, în urma concursului de admitere, la Fizică mai sînt vacante 52 de locuri finanțate de la buget și 15 locuri cu taxă. Acestea vor fi scoase la concurs în a doua sesiune de admitere, care va avea loc pe 23 septembrie. Prof. dr. Mihai Toma consideră că introducerea mediei de bacalaureat ca probă de concurs este benefică. ***"Am constatat că, deși mulți au picat bacalaureatul, numărul înscrișilor a fost mai mare. Explicația este că au venit numeroși tineri din promoțiile trecute. Cei care au susținut proba de Matematică la Bacalaureat, au obținut note mai mari la admitere la această disciplină decît la Fizică. De aceea este necesară introducerea bacalaureatului pe categorii",*** a mai fost de părere prof. dr. Mihai Toma. **(Emilia CHISCOP)**

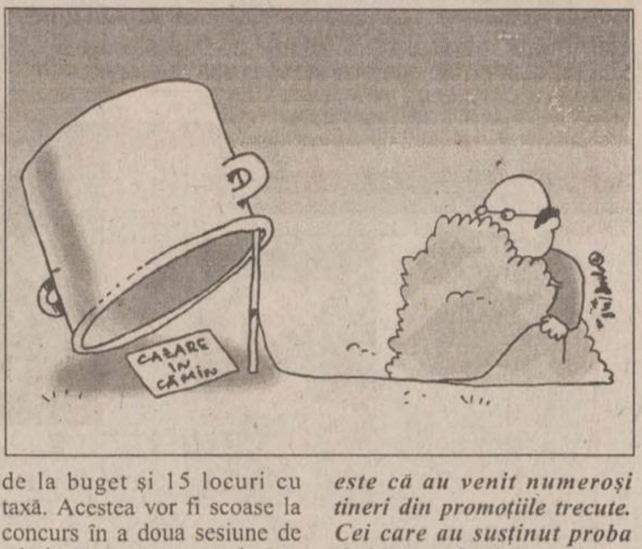

Iașul se pregătește pentru anul 2000

■ *s-a pus la punct programul manifestărilor care se vor desfășura atunci, în speranța că Iașul va fi declarat oraș cultural*

Programul manifestărilor culturale organizate cu ocazia declarării Iașului - oraș cultural al anului 2000 - va cuprinde 5 secțiuni: dans, folclor, teatru, literatură și muzică. Ieri, la Primăria ieșeană, s-au întîlnit membrii comisiei constituite pentru organizarea acestor manifestări speciale din anul 2000. ***Florin Cîntic,*** șeful Inspectoratului Județean pentru Cultură, se va ocupa de festivalul folcloric al orașelor înfrățite cu Iașul, care este programat pentru luna octombrie. ***Ioan Holban,*** directorul Teatrului Național, este organizatorul Festivalului de teatru "Don Juan" - stabilit pentru luna mai. ***Lucian Vasiliu,*** directorul Muzeului Literaturii Române, va stabili tema sub care se va desfășura un simpozion la care vor participa oameni de cultură din țară și din diaspora, care va avea loc în luna martie. Criticul de artă, ***Dan Brezuleanu,*** va organiza un festival de dans modern, a cărui dată de desfășurare urmează să fie stabilită la următoarele întîlniri ale comisiei. ***"Festum Musicae",*** din luna noiembrie, va avea ca ax principal programul ***"Voces și invitații săi". Benoit Vitse,*** directorul Centrului Cultural Francez, va fi coordonatorul "Fete de la musiques". În programul manifestărilor culturale din anul 2000 figurează și simpozioane științifice organizate de universitățile ieșene, precum și o serie de manifestări științifice care vor avea loc la Palatul Culturii. Finanțarea va fi asigurată de Primărie - 1 miliard lei, Consiliul Județean - 1 miliard lei, Guvern - 1 miliard lei. **(Fănica DUMITRAȘCU)**

SCURT PE DOI

Eleva hoață: Dorindu-și foarte mult să meargă în prima zi de școală îmbrăcată cu haine noi, o adolescentă în vîrstă de 14 ani, din Popricani, a furat de la o vecină 1.250.000 lei. Iuliana Hulea mai are cinci frați și, spune fetița, nu s-au săturat niciodată la masă. Cei șase copii sînt crescuți doar de mama lor, deoarece tatăl s-a sinucis în urmă cu cîțiva ani. Iuliana și-a luat costumul dorit și le-a cumpărat și la doi dintre frații săi mai mici cîte un tricou și pantaloni scurți. Mamei sale i s-a părut suspect că fiica sa avea haine noi, însă aceasta a asigurat-o că le obținuse de la o prietenă de la Casa de Copii din Popricani. Adolescenta a fost prinsă de Poliție și supusă expertizei medico-legală psihiatrice. Membrii comisiei au decis ca fata să rămînă sub supravegherea familiei. **(Laura HUSARU)**

Reorganizare la grăniceri: Șeful Comandamentului Național al Grănicerilor, generalul de divizie Dumitru Luca, a susținut ieri o conferință de presă, la sediul Brigăzii de Grăniceri Iași, pentru a expune principalele coordonate ale reorganizării unităților din subordine. Fidel ideii de aderare la Uniunea Europeană, generalul Luca a pus accentul pe necesitatea securizării frontierelor statului, în special a celei de la granița de est, situată pe traseul preferat al celor ce migrează ilegal și a celor ce se ocupă cu contrabanda: Moscova - Kiev - Chișinău - București. Fără o disponibilizare a personalului și fără fonduri suplimentare, se încearcă o redistribuire a efectivelor și o concentrare a lor la granița de est, în scopul ținerii sub control a fenomenului migrației. Se preconizează înființarea unui departament la nivel central - Departamentul Frontierei de Stat - care va coordona activitatea grănicerilor și a polițiștilor de frontieră și înființarea unei așa-numite Gărzi de Coastă, responsabilă de navele grănicerești. **(A.ONCIU)**

Se înființează Colegiul Medicilor Veterinari din Iași: După ce Parlamentul a votat Legea privind organizarea și exercitarea profesiunii de medic veterinar, se va putea înființa, în sfîrșit, și Colegiul Medicilor Veterinari, organism care pînă acum nu a existat. Prof. dr. Ioan Burtan, președintele Asociației Generale a Medicilor Veterinari din Iași și prorector al Universității Agronomice "Ion Ionescu de la Brad", ne-a declarat, ieri: "Legea este importantă pentru noi și eu o consider ca fiind bună. Proiectul exista de peste patru ani, însă s-a tot amînat discutarea lui". Prof. dr. Ioan Burtan crede că, în timp, ar putea apărea unele îmbunătățiri la această lege. Constituirea Colegiului Medicilor Veterinari din Iași va avea loc miercuri, 23 septembrie 1998. În județ, există în jur de 300 de medici veterinari care nu vor avea dreptul de a-și exercita profesiunea dacă nu se vor înscrie în Colegiu. **(Cristina H.)**

INSTITUTUL EUROPEAN

Colecția INOROG

Constantin Dram

Milionar la marginea imperiului

Milionar la marginea Imperiului
Constantin Dram

Prima apariție dintr-o trilogie care vizează erosul și politicul, romanul este o cronică vie a unei revoluții care nu a avut loc, într-un orășel fără revoluții, combinată cu o tulburătoare poveste de dragoste.

ISBN 973-586-181-X
184 pag

Grafica: Traian Mocanu.

RTV EUROPA NOVA IASI

TV EUROPA NOVA
canal 54

Departamentul Marketing-Publicitate
are 4 posturi vacante de agenți de vînzări publicitate
Profilul candidatului ideal:
- bine motivat
- excelente abilități de comunicare
- dinamic
- student sau absolvent de învățămînt superior
- dispus la munca de teren

Se oferă salariu atractiv în funcție de performanțele obținute.

Posibilitatea unei cariere într-o echipă tînără și motivată.

Dosarul de concurs va cuprinde un curriculum vitae și o scrisoare de motivație și va fi depus pînă vineri, 25 septembrie 1998 la sediul televiziunii - str. Cronicar Mustea nr. 17.

Interviurile vor începe de luni. 28 septembrie 1998, ora 10.

17, Cronicar Mustea Street, Iași, 6600; P.O.BOX: 161
tel.233800; fax 230197; e.mail: rtvnova\mail.cccis.ro
http: //www.nordest.ro/home.htm

SOCIETATEA ROMANA DE RADIODIFUZIUNE

1053 kHz

RADIO IASI

Radio Iași - Fir direct

Fir direct - Radio Iași

sc COMPAN SA IAȘI

compan IASI

Str. Moara de Foc 2, tel./fax: 032/252150, 252152

scoate la licitație în vederea închirierii, următoarele spații:

Magazin nr. 104
str. Cloșca nr. 8, bl. C2

Magazin nr. 112
bd. Alexandru cel Bun, bl. X6 bis

Pizza - spațiu excedentar etaj
str. Arcu, bl. CL -18

Relații la sediul firmei sau la telefon 032/252105, 252152.

ORAȘUL PE O COLOANĂ

Se deschide noua piață din Alexandru

În cursul zilei de astăzi, primarul Constantin Simirad va inaugura, în prezența ziariștilor din presa locală, primul tronson construit la Piata Alexandru cel Bun. Această piață este construită exclusiv din banii obținuți de la comercianții care au cîștigat la licitație spatiile comerciale din zonă. Primarul Constantin Simirad este decis să demoleze spațiile comerciale deținute de "Compiața", pentru că "nu au autorizație de construcție și se află pe domeniul public, deci am toate drepturile să iau această decizie". Începute în primăvara acestui an, lucrările de construcție la Piața Alexandru cel Bun vor fi finalizate pînă la sfîrșitul lunii octombrie. Constantin Simirad crede că "locuitorii din această zonă vor beneficia de serviciile unui comert civilizat". Lunar, din fondurile proprii ale Primăriei, sînt alocate 2 miliarde lei pentru lucrările de construcție din piețele orașului. **(F.DUMITRAȘCU)**

Birourile și atelierele RATC ar putea rămîne pe întuneric

De astăzi, CONEL va limita furnizarea energiei electrice sau va deconecta mai multe societăți cu restanțe către companie. "Au fost preavizate cele cu factura neachitată pe luna trecută și cele care nu și-au respectat graficele de eșalonare", ne-a declarat Ion Tărăboanță, directorul adjunct al CONEL-Iași. Astfel, RATC are de achitat 716 milioane de lei, sumă ce reprezintă majorările către CONEL. "Conform legii, nu putem întrerupe energia electrică a mijloacelor de transport, însă vom putea deconecta sediul, unde sînt birourile, și atelierele", a adăugat Tărăboanță. SC "Cerealcom" trebuia să achite pînă la începutul lunii septembrie jumătate din cele 27 milioane de lei restante, iar SC "Contis", 14 milioane de lei, societăți care, la rîndul lor, au fost avertizate cu deconectarea de la rețeaua de furnizare a energiei electrice. Directorul Ion Tărăboanță s-a plîns de faptul că mai există încă societăți care nu si-au respectat graficele de esalonare a datoriilor. "Pentru acest lucru, noi vom trece, tot de astăzi, la deconectare. Cele mai mari datorii le are «Avicola» Iași, care trebuie să plătească 870 milioane de lei, plus 773 milioane majorări, ce a fost deja limitată din punct de vedere al puterii absorbite de sistem, urmată de SC «Suprem» cu restanțe de 200 milioane de lei și de SC «Asam»", a precizat Tărăboanță. CONEL are de recuperat de la diverși agenți economici 68 miliarde de lei, dintre care 20 miliarde lei reprezintă majorările. **(C. HURDUBAIA)**

Dispozitiv de ascultare într-un telefon de la sediul Asociației "22 Decembrie"

■ *revoluționarii bănuiesc că microfonul a fost plasat în perioada în care au făcut greva foamei, la începutul acestui an*

Încercînd să repare aparatul telefonic de la sediul Asociației "22 Decembrie" din Iași, ***Cătălin Mocanu*** - un membru al acestei asociatii - a descoperit un dispozitiv de ascultare a convorbirilor. Descoperirea a fost efectuată cu cîteva zile în urmă și a fost prezentată presei ieri, de către președintele acestei asociatii, profesorul ***Doru Țigău,*** în cadrul unei conferințe de presă. Liderii revoluționarilor ieșeni s-au arătat intrigați de existența dispozitivului în interiorul aparatului telefonic fabricat în Olanda în anul 1965 și au consultat un expert electronist. Acesta le-a declarat celor de la Asociația "22 Decembrie", sub protectia anonimatului, că se află în posesia unui emițător de mică putere și mică distanță, ce avea drept componente un microfon, un cip și o antenă.

Întrebîndu-se cine ar fi putut face așa ceva, Doru Țigău a precizat că este foarte riscant de formulat un răspuns. El este de părere că, în mod sigur, dacă ar fi fost vorba de o ascultare legală a telefoanelor, ea ar fi trebuit să fie făcută cu mandat din partea Parchetului și prin intermediul echipamentelor oferite de "Romtelecom". Doru Tigău a concluzionat că amplasarea acelui microfon în telefonul Asociației reprezintă o acțiune ilegală. De altfel, contactat telefonic, ***Gheorghe Suhan,*** prim-procuror pe lîngă Tribunalul Iași, a spus că nu a cerut nimeni un asemenea mandat și de aceea nu a fost acordat.

Principala structură a statului care ar trebui să răspundă asupra acestui eveniment este, în opinia revoluționarilor ieșeni, Serviciul Român de Informații. În cazul în care SRI este răspunzător pentru amplasarea respectivului dispozitiv la sediul asociatiei, acest fapt reprezintă o ilegalitate flagrantă, potrivit declarațiilor lui Doru Țigău, iar dacă evenimentul a avut loc fără știrea SRI-ului, revoluționarii sînt îndreptățiți să creadă că au loc evenimente ce scapă controlului acestui serviciu secret. Totuși, în nume strict personal, Doru Țigău a susținut că bănuiește că plasarea microfonului a avut loc în timpul grevei foamei de la București și Iași a revoluționarilor (la începutul acestui an), cînd "am avut impresia că serviciile de informatii colcăie în jurul nostru". Revoluționarii ieșeni cer explicații directorului SRI, ***Costin Georgescu,*** și ministrului Justiției, ***Valeriu Stoica.*** Pînă vor primi un răspuns, ei susțin că nu se mai simt în siguranță și că se gîndesc să ceară azil politic în altă țară, după cum a precizat ***Nicolae Kanea,*** un alt membru al Asociației "22 Decembrie" Iași. **(Cristian RAÇU)**

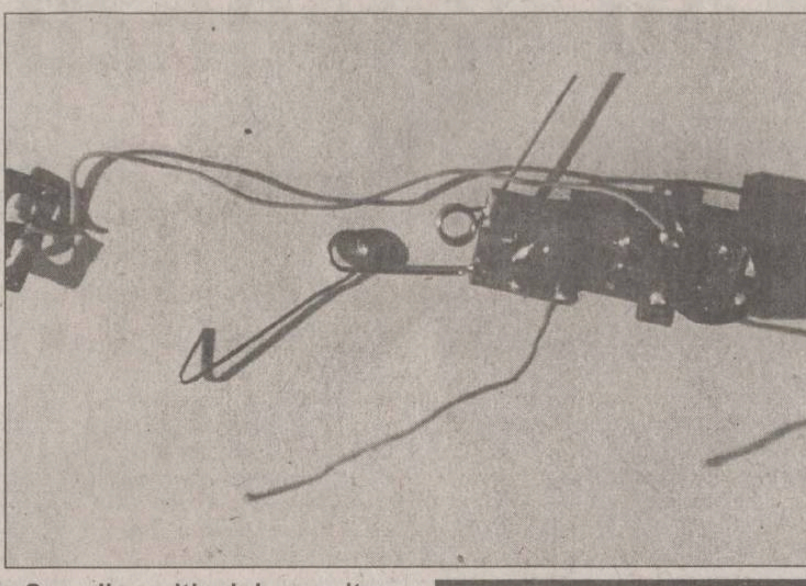

Sus, dispozitivul de ascultare găsit într-un telefon de la Asociația "22 Decembrie" din Iași

În dreapta, președintele Asociației, profesorul Doru Țigău

Cele 26 de blocuri lăsate pradă hazardului

■ *acestea ar putea fi grav afectate în cazul unui cutremur mai puternic* ■ *Simirad spune că locatarii trebuie să rezolve problema cu banii proprii* ■

26 de blocuri din cadrul Administrației de Clădiri (AC) a RA "Termoficare" sînt trecute pe "lista neagră" a imobilelor din oraș, fiindcă s-ar putea dărîma la un cutremur mai puternic. În aceeași situație se află însă și alte blocuri aflate în administrarea asociațiilor de proprietari și care nu au fost încă descoperite de specialiști.

Blocurile A1, A2, A3, A5, A6, B5, B11, B13, B14, C1, B15 și ***B9*** din cadrul ***AC 24 Țuțora, F1 de la AC 18 Tătărași, P6, E1, G1, G2, E2, E3, E4, E5, B6, A6, B7*** și ***K1*** din cadrul ***AC 9-11 Nicolina*** și ***blocul din strada Cuza Vodă numărul 2,*** din cadrul AC PT6001, sînt cele 26 de imobile care necesită o intervenție promptă. Printr-o adresă trimisă în urmă cu aproape două luni, experți din cadrul Primăriei avertizau conducerea AC asupra pericolului căruia sînt expuși locatarii din aceste blocuri în cazul unui cutremur și cereau începerea unor lucrări de consolidare. Costul lucrărilor, potrivit adresei amintite, urma a fi suportat de locatari. În cazul celor fără posibilități financiare si a imobilelor aflate încă în administrarea Primăriei, sumele ar fi trebuit să fie acoperite din fonduri provenite de la bugetul de stat. Șefa AC din cadrul RAT, ***Zîna Costăchescu,*** ne-a precizat că lista tuturor blocurilor, împreună cu avertismentul Primăriei au fost trimise administratorilor din zonă și au fost prezentate locatarilor, pentru ca aceștia să ia măsurile care se impun. Primarul Constantin Simirad este de părere că, pentru rezolvarea problemei, este necesară o inițiativă a guvernanților. ***"Proprietatea privată este proprietate privată, iar consolidarea blocurilor revine locatarilor",*** spune Simirad, care crede că, pentru a se elimina orice risc, locatarii ar trebui să facă un credit pe termen lung și să-și rezolve singuri problema. **(Adrian A. GIURGEA)**

Violatori prinși cu panțalonii în vine de un polițist

■ *cei doi nu au mai reușit să-și termine partida de sex, în schimb au fost trimiși în judecată și condamnați la cîte 4 ani de închisoare*

Gheorghe Vieriu (25 ani) și ***Petronel Ștefanovici*** (20 ani), ambii din Vînători, au fost judecati, în stare de arest, de Tribunalul Iași, fiind acuzați de săvîrșirea infracțiunii de tentativă de viol. În ziua de 14 martie a.c., cei doi s-au îmbătat la o crîșmă din sat, iar spre seară au ieșit la agățat. Aceștia au acostat-o pe consăteanca ***Tania S.,*** pe care au luat-o cu forța și au dus-o sub un pod. Acolo au lovit-o și dezbrăcat-o, dar nu au reușit să o violeze, deoarece în acele momente prin zonă tocmai trecea ajutorul șefului de post din Popricani, ***sergentul major Petrică Neagu.*** Polițistul i-a reținut pe autori, care au fost arestați și trimiși în judecată. După analizarea probelor din dosar, Tribunalul i-a găsit vinovați pe Gheorghe Vieriu și Petronel Ștefanovici de comiterea faptei, aplicîndu-le cîte o pedeapsă de 4 ani de închisoare. **(D. ISTRATE)**

Eșecurile democrației s-au împletit cu eșecurile personale ale unui sinucigaș

■ *el dă vina pe schimbările de după '89 pentru puternicul declin pe care l-a cunoscut viața sa* ■ *în acest an, bărbatul de 38 de ani a încercat de patru ori să-și ia viața, dar a cunoscut o nouă nereușită* ■

Dînd dovadă de o încăpățînare de neinvidiat, un ieșean în vîrstă de 39 de ani, a încercat de patru ori să se sinucidă în acest an. Ultima tentativă a avut loc în urmă cu două zile, cînd ***Mihai D., "aflat în culmea disperării",*** după cum ne-a relatat, a luat cuțitul din bucătăria sa și l-a înfipt în zona inimii. ***"L-am introdus printre coaste, în intenția de a ajunge la inimă. Dar nu am reușit decît să mă înjunghii, nu să mă și omor. Doctorii mi-au spus că lama cuțitului nu a atins nici un organ vital",*** ne-a mărturisit, cu obidă, bărbatul. Necazurile lui Mihai D. au început după Revoluție, mai exact după 1991, susține el. În anii care au urmat, viața bărbatului a fost presărată cu eșecuri, atît din punct de vedere financiar, cît și sentimental. ***"Lucram la CFR și mi-am pierdut slujba. Iar la începutul acestui an, după cinci ani de conviețuire, nevasta m-a părăsit. Nu mi-am mai putut reveni după plecarea ei",*** a povestit Mihai D. După ce nevasta a refuzat să mai trăiască cu el, bărbatul afirmă că stările de depresie au devenit din ce în ce mai frecvente. Asa a început seria tentativelor de sinucidere: prima dată, a încercat cu pastile și, văzînd că nu reușește, a mai încercat o dată, după cîteva săptămîni, mărind doza de medicamente. Cum și această tentativă a esuat, următoarea dată și-a tăiat venele, dar a fost din nou salvat; acum cîteva zile, s-a înjunghiat. Cel care l-a adus la spital a fost tatăl său, care a asistat îngrozit, fără să poată interveni, la încercarea de a se omorî a fiului. Bărbatul a fost internat la Clinica de Chirurgie a Spitalului de Urgențe, unde a suferit o intervenție chirurgicală, care i-a ameliorat starea de sănătate. **(D.F.)**

Mergi pe acoperire de calitate!

concurs
CONNEX
GSM
sună la
092.xxx.xxx
fii câștigător!
ACOPERIRE DE CALITATE
CONNEX
B-70 FON
ACOPERIRE DE CALITATE

Participă la concursul CONNEX GSM
"Descoperiți acoperirea noastră"
și câștigă unul din cele 6 autoturisme NISSAN!
În perioada 9-14 septembrie,
urmărește mașinile CONNEX GSM din imagine!
Ele vor patrula zilnic prin zona
Onești-Bârlad-Iași-Botoșani-Rădăuți,Suceava-
Piatra Neamț-Roman.
Dacă le vezi, sună pe loc
la numărul de telefon inscripționat pe ele
și ai șansa să câștigi unul din cele 6 autoturisme NISSAN
puse în joc de CONNEX GSM.
Poți intra în competiția CONNEX GSM
"Descoperiți acoperirea noastră", indiferent dacă
ești posesor de telefon fix sau mobil.
Tragerea la sorți a câștigătorilor
va avea loc pe data de 18 septembrie 1998, ora 14.00
la Iași.
Sponsor oficial: Nissan.
Niciodată n-a fost mai simplu să câștigi!

MOTOROLA
SPONSOR

NISSAN
SPONSOR OFICIAL

Descoperiți acoperirea noastră!
CONNEX
GSM

GÎNDITORUL MONDEN

Elegie

O tristețe nouă
Urcă-n carnea mea.
Trupu-i stors de rouă,
Inima de-abia

Odăile-și umple
C-un sînge sălciu.
Curcubeie simple
Să rup nu mai știu,

Spre-a vi le da vouă
Ca pe-o catifea.
O tristețe nouă
Urcă-n carnea...

Emil BRUMARU

PERSONALITATEA SĂPTĂMÎNII

Radu Săveanu **(foto)**, de numai 18 ani, a reușit performanța de a obține numai note de zece la admiterea în cadrul Universității Tehnice "Gheorghe Asachi", specializarea Inginerie economică la TCM. În paralel, Radu s-a înscris la Științe Economice, examenul luîndu-l cu media 9,10. În final, el a optat să rămînă student la ISE. Profesorii de la Politehnică și-au exprimat regretul vizavi de opțiunea lui Radu Săveanu, considerînd că plecarea lui este "o mare pierdere", după cum s-a exprimat ***prof.dr. Gheorghe Zet.*** Pentru performanța sa inedită, Radu Săveanu a fost desemnat «personalitatea săptămînii».

Cînd nu salvează vieți, neurochirurgul Hortensiu Aldea colecționează tablouri

■ *în casa cunoscutului neurochirurg se află o impresionantă colecție de tablouri, sculpturi și piese de mobilier* ■ *prețul unora dintre aceste opere depășește 100 de milioane de lei* ■ *hoții tentați ar avea nevoie de un TIR pentru a încărca lucrările* ■

"Dorința de a colecționa este firească; orice om are tendința - sau chiar ajunge să o facă - de a aduna. Amintiri sau avere, metafore sau poezii - toate acestea formează o colecție". Pornind de la această caracteristică a firii umane, neurochirurgul ***Hortensiu Aldea*** a colecționat, în aproape treizeci de ani, peste o mie de piese de pictură, sculptură, icoane. Puțini sînt cei care bănuiesc, urcînd strada Lascăr Catargi, că îndărătul porților negre de fier de la numărul 23 - porți care mai tot timpul sînt larg deschise - se află o prețioasă colecție. Pentru doctorul Aldea, viața a fost împărțită între spital și universul tăcut de acasă, cuprins în tablourile ce cu greu își mai găsesc loc pe perete. Susținut interior de "structura de ardelean", pe care a fost grefată pasiunea pentru artă, el a adunat pătimaș lucrări de valoare. Hoertensiu Aldea și-a găsit sensul vieții în această pasiune de colecționar.

"Este o dorință de a realiza ceva material, spune el, ***o dorință pe care nu o are toată lumea. A colecționa opere de artă reprezintă, în ultimă instanță, expresia unei valori, poate să-ți arate o formă de educație și rafinament, dar și o șansă de a te întîlni cu o personalitate care să te stimuleze, să te îndrume pe acest drum. Am avut șansa să mă întîlnesc, de la primii pași, cu pictorul M. Cămăruț și cu colecționarul C. Luchian"***. Din prima leafă de medic, a cumpărat o lucrare a pictorului Cămăruț. Aceasta se întîmpla în 1972. Apoi, an după an, colecția s-a îmbogățit. ***"A fost o vreme cînd băteam atelierul lui Constantin Piliuță. Timp de nouă ani, cît am fost pe la el, nu i-am luat nici o lucrare, pentru că ceea ce picta artistul era mai slab ca valoare decît ce aveam eu pe perete, acasă. Și, la un moment dat, chiar dacă am rămas dator, am luat cinci deodată..."***.

Hortensiu Aldea, înconjurat de o mică parte a operelor colecționate

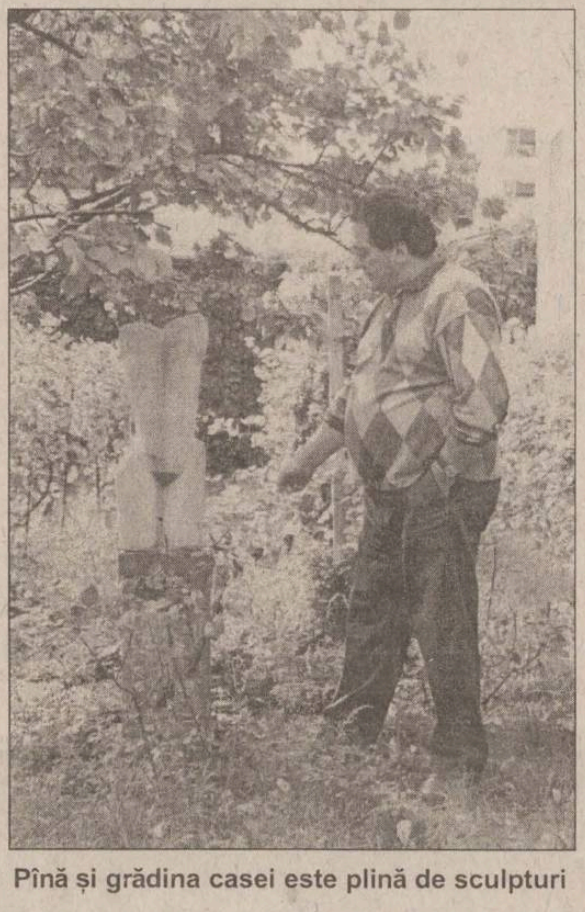

Pînă și grădina casei este plină de sculpturi

Unul dintre tablouri valorează cît o garsonieră

Colecția adunată în timp poartă, prin achizițiile făcute, amprenta vîrstei și a experienței. ***"La treizeci de ani, ai un mod de a colecționa; la cincizeci - faci altfel. La început, era o perioadă romantică pentru mine, cînd colecționam ceea ce-mi plăcea. Dar a trebuit să îmi schimb optica, o dată cu apariția economiei de piață. Piesele au căpătat o valoare comercială care nu se poate ignora. Așa că piesele sînt riguros selectate"***. Doctorul Aldea povestește că în momentul achiziționării unui ***Corneliu Baba*** a trăit un sentiment deosebit. În fața unei capodopere, el a rămas în extaz și contemplare, încît ***"am uitat și de mine, și de tot... În seara aceea nu am putut face nimic... Într-un tîrziu, am simțit nevoia să chem niște prieteni, și ei colecționari, cu care să împart emoția"***. Tabloul, din punct de vedere financiar, are valoarea unei garsoniere. Dar pentru colecționar aceasta nu are nici o importanță. A avea un astfel de tablou pe perete, prin faptul în sine, îi ridică valoarea la un nivel net superior oricărei evaluări contabile. Aici apare diferența capitală între investitor și colecționar. ***"La ora actuală, investiția în artă este rentabilă; și implică mult mai puține riscuri decît orice investiție bursieră sau de orice altă natură. Dar rămîne o simplă investiție, fără vreo prelungire afectivă"***.

Orice colecție se dezvoltă o dată cu trecerea timpului. Prin achiziții directe, de la diverși artiști sau de la alți colecționari mai în vîrstă, care, la un anumit moment al vieții lor, nu mai au grijă de colecție și ajung să o vîndă. Cui? Evident, noilor generații de colecționari. Orice achiziție, direct de la artist sau de la un colecționar, implică șansă sau neșansă și o latură psihologică. ***"Dacă apare un pictor*** (de certă valoare, evident) ***pe care nu-l am, sînt dispus să dau mai mulți bani pe lucrare; dar dacă apare ceva semnat Nuți Acontz, nu dau, pentru că mai am 20 acasă. Pe de altă parte, dacă văd la cineva o lucrare frumoasă, apare factorul concurențial: sînt dispus să dau oricît pentru o lucrare cu aceeași semnătură, dar mai de valoare. Evident, sînt și lucrări care te copleșesc financiar, și atunci renunți"***.

Doctorul Aldea ar dori să-și poată expună colecția într-o expoziție

Paradoxal, pe vremea cînd era licean, Hortensiu Aldea era să rămînă repetent din cauza... desenului. ***"La școală, profesorul nu ne explica ce înseamnă cu adevărat a picta. Ne punea diverse obiecte pe catedră și ne punea să le reprezentăm pe foaia de hîrtie. Nu ne explica că acel obiect trebuie să fie și în mintea noastră, pentru a ne inspira. Trebuia să ne ajute să facem diferența între ce presupune "a picta" și "a reproduce" de ceea ce reprezenta adevărata artă! Însă în momentul în care am răsfoit un album cu operele lui Grigorescu, am pus mîna pe un creion, pentru că am simțit nevoia să desenez"***. Apoi, pe banii lui, s-a dus la București să vadă Muzeul de Artă. Relația cu frumosul fusese deja creată, iar ideea de colecție apăruse la nivel mental. Pentru doctorul Aldea, noțiunea de "artă" se suprapune peste cea de "frumos". Orice obiect cu un anumit design, estetic, care nu a aparținut neapărat unei somități, ci unui om obișnuit, care a preferat să mănînce pe o masă frumoasă sau dintr-un vas elegant, merită să facă parte din colecție. ***"Noi venim din socialism și am fost învățați să mîncăm cu șervețelul pe un colț de masă. Dar cînd trăiești civilizat și curat, automat îți dorești un anumit mod de viață. Dacă șervețelul pe care care mănînci este înlocuit cu un ștergar frumos, atunci vei dori să ai și un tablou frumos pe perete"***.

Dorința lui Hortensiu Aldea este să deschidă o expoziție cu obiectele de artă pe care le-a colecționat. ***"Ar fi interesant dacă ar exista un muzeu de artă unde să apară o combinație între arhitectură, pictură, sculptură etc. Așa ceva există la Orsay, unde, într-o gară dezafectată de o anume factură arhitectonică, sînt la un loc picturi de valoare și obiecte care au aparținut cîndva lui X sau Y, oameni care s-au slujit de acestea și care au avut un anume gust estetic. Este interesant să vezi la un loc mobilă Gallée și piese ale lui Roden. Sînt mai aproape de gustul publicului decît de cel al specialistului..."***.

Pereții casei de la numărul 23 sînt plini de nume celebre. ***Theodor Pallady, Corneliu Baba, Nuți Acontz, Dan Hatmanu, Constantin Piliuță*** sînt doar cîteva dintre acestea. Piesele adunate de-a lungul anilor se înghesuie unele în altele, căutîndu-și parcă un loc pentru a putea fi privite. ***"Eu am colecționat opere, nu semnături"***, admite Hortensiu Aldea, care recunoaște că ar da oricînd o sută de milioane pentru un Grigorescu din perioada de apogeu, dar nu ar oferi nimic pentru un același Grigorescu dintr-o perioadă nesemnificativă, de formare pentru opera pictorului. Iar porțile casei stau deschise, pentru că proprietarul nu se teme de hoți. Nu are montat nici măcar un elementar sistem de alarmă. Între opere și lumea de afară este doar o banală ușă. ***"Ca cineva să mă fure, ar trebui să vină cu TIR-ul; altfel nu are cum..."***. **(Cătălin CROITORU)**

Autoritățile ieșene nu și-ar dori o angajată ca Monica Lewinsky

Trei bărbați ai Iașului, cei mai cunoscuți, și-au dat cu părerea în legătură cu ceea ce i s-a întîmplat lui ***Bill Clinton. Liviu Antonesei, Constantin Simirad*** și ***Florin Vitan*** dau sfaturi, fac reproșuri și acuză.

În opinia lui Liviu Antonesei, Clinton a fost victima unei provocări, deoarece primul gest erotic l-a făcut Monica. El crede că pe lîngă virilitate, președintele Clinton ar fi trebuit să dea dovadă de mai multă stăpînire de sine. "***Mai grav este ce a făcut procurorul independent Kenneth Starr. El a pus în discuție rațiunea de stat. Ceea ce a făcut Clinton în timpul său liber este treaba lui, mai ales că nu s-a putut dovedi că nu și-a îndeplinit obligațiile de președinte. În loc ca lumea să-i fie recunoscătoare, un om se chinuie de 5 ani să-l prindă cu ceva***". Referindu-se la procurorul suspectat, Antonesei îi aduce următoarele capete de acuzare: este membru al Partidului Republican, în calitatea sa de avocat al companiilor producătoare de țigări a fost în conflict cu administrația și îndărătnicia anchetelor pe care le întreprinde de cinci ani împotriva aceluiași om. "***Acest procuror nu a făcut atîta rău lui Clinton cît a făcut Americii și chiar întregii lumii. Pentru că o criză la nivelul acesta, în condițiile în care SUA este singura putere adevărată din lume, poate tulbura echilibrul mondial. Dacă observăm cu atenție, de fapt, popularitatea lui Clinton crește. Asta înseamnă că popoarele, cel puțin în subconștientul lor, nu vor să aibă conducători impotenți. Ceea ce i se reproșează lui Clinton face parte din tradiția prezidențială americană. De la părintele fondator al Americii, de la Washington și pînă la Clinton, toți președinții au avut probleme cu sexul. Fie că erau afemeiați sau au făcut copii din flori, fie că erau homosexuali sau bisexuali***". Dezbrăcîndu-se de haina de președinte de CJ, Liviu Antonesei i-a făcut totuși un reproș lui Clinton: lipsa lui de gust în a-și alege amanta. "***Monica Lewinsky nu mi se pare o frumusețe***".

Șeful municipalității ieșene, primarul Constantin Simirad, este mult mai drastic. El consideră că Monica ar trebui condamnată și dusă la închisoare. "***Bill Clinton a fost victima unei provocări. Orice om sănătos rezistă cu greu unei astfel de situații***". Constantin Simirad crede că dacă ar fi fost în locul președintelui american, ar fi făcut față tentației, avînd în vedere și vîrsta sa de 57 de ani.

Prefectul Florin Vitan s-a arătat însă rezervat, ba mai mult, el a fost de părere că autoritățile ieșene nu au nici un drept să comenteze în presă scandalul Sexgate. "***Cu siguranță vom avea de pierdut de pe urma declarațiilor făcute în toate ziarele locale și naționale ale diferitelor personalități din România. Cu siguranță că, indiferent de cum se va sfîrși cazul Clinton, americanii ne vor taxa***".

Ultimele speculații care roiesc în jurul acestui caz devin extrem de curioase: un săptămînal chinez afirmă că Monica Lewinsky ar fi agent KGB. Aceasta ar fi fost trimisă încă din 1970 la Washington, pe cînd era copil, pentru a-l atrage într-un scandal sexual pe președintele SUA. Scopul - destabilizarea politicii Statelor Unite. Pînă cînd se va găsi o rezolvare în acest teribil scandal, iubitorii de Internet au avut ocazia să își înfierbînte degetele pe tastele calculatorului, citind raportul procurorului independent, iar mai nou, s-ar părea că va fi difuzată și caseta cu mărturia președintelui Clinton. Nu-i exclus ca în curînd să cumpărăm din librării un best-seller și să facem coadă la cinema pentru a vedea o ecranizare a **sexgate**-lui american. **(Liviu MĂGURIANU)**

Fresca de la Finanțe va avea un luciu de 25 milioane de lei

■ *această sumă a fost dată pe materiale, între care și foițe de aur* ■ *Felix Aftene, realizatorul lucrării, organizează și festivalul "Art in Strada", care va avea loc între 10 și 17 octombrie* ■

De aproape o lună și jumătate, în holul mare al sediului în lucru al Direcției Generale a Finanțelor Iași, de lîngă Hala Centrală, pictorul ***Felix Aftene*** **(foto)** lucrează la cea mai mare frescă din acest oraș. Urcat pe schelele care scîrțîie și se mișcă tot timpul, Felix migălește cu grafit fiecare imagine a lucrării *Babylon*. Casetele acesteia reprezintă fiecare amprentele spirituale ale umanității. Se pot "dezlega", "citi", chipurile lui Icar, al Evei și al lui Adam, al gînditorului de la Hamangia. Multe alte simboluri ale gîndirii, cunoașterii, vieții, toate centralizînd corpuri umane sînt reprezentate în cei 74 de metri pătrați de perete. În premieră, pictorul a lucrat cu grafit pe perete: "***Este cel mai deosebit pigment și este foarte stabil***", a spus Felix. Stadiul actual al lucrii este de *eboșă*, adică de primă etapă. Albastrul fondului și galbenul din casete vor fi amplificate în următoarea perioadă, prin aplicarea unor straturi noi. Fiecare simbol va fi delimitat prin caneluri umplute cu foițe de aur. Și cum numai pictorul poate spune ce materiale ar trebui folosite, Felix s-a ocupat și de achiziționarea acestora. Dat fiind și amploarea lucrării multistructurale, valoarea acestor materiale ajunge la 25 de milioane de lei. Cam tot atît va cîștiga și Felix pentru realizarea acestei fresce.

"***Eu sînt bucuros pentru că am început să primesc vorbe de laudă. Vin mulți amici în vizită, colegi artiști și critici care vor să vadă ceea ce fac. Vine și portarul dimineața și-mi spune «apoi, arată frumos, dom' le». Aici,*** și Felix arată palierele de la etaj, unde va fi Trezoreria, ***vor veni oameni care vor aduce bani, vor sta la cozi la ghișee. Le ofer șansa de a descifra lucrarea. Este ușor***".

Între realizarea de decoruri la TVR și actuala muncă, Felix Aftene mai are un lucru de care se ocupă intens. Între 10 și 17 octombrie, pe strada Lăpușneanu va avea loc un festival de *performance*, "***Art in strada***" - cum l-a numit Felix. Momentul său din spectacol va fi unul cu tentă istorică. Ne-a dezvăluit că va călări îmbrăcat ca un dac, în timp ce va flutura un șarpe, umplut cu baloane cu hidrogen. Din călătoriile sale în Maroc a adus pielea unui piton, de 5 m, care îi va folosi drept steag. Iar următorul proiect este realizarea decorului pentru Irina Schrotter (Exclusiv), care va prezenta în curînd la București colecția toamnă - iarnă.**(G.G.)**

Actorii ieșeni n-au avut vacanțe boeme

Nu cu multă vreme în urmă, actorii și regizorii Naționalului ieșean au revenit în sediu, "antrenîndu-se" intens pentru viitoarea stagiune. Pentru toți, perioada iulie - septembrie s-a numit, cel puțin oficial, vacanță. Unii s-au bucurat într-adevăr de aceasta; alții, nu prea...

Sergiu TUDOSE: "*Practic, vacanța mea a început la sfîrșitul lui mai, începutul lui iunie... E o glumă, dar a fost momentul cînd am realizat încheierea legăturilor mele sufletești cu absolvenții clasei de actorie de la Academie. Cu ei și cu un reprezentant de la Universitatea «Al.I. Cuza», în persoana profesorului Dumitru Irimia, și alături de colectivul Naționalului, în frunte cu directorii Ioan Holban și Adi Carauleanu, am făcut cel mai frumos gest cultural, artistic, ducîndu-i în Italia, la un festival internațional. Apoi au susținut un spectacol la Veneția. A fost un proiect pe care l-au visat doi ani de zile și pe care l-au realizat cu sprijinul lui Ion Iliescu. Vacanța mea efectivă a fost foarte puțină, pentru că în această perioadă fiica și colega mea, Catinca Hariton, și-a planificat nașterea nepotului meu, Andru. Doar zece zile mi-am permis să mă duc la mare, la 2 Mai, unde am mîncat pește și am înotat...*"

Sergiu Tudose

Teodor CORBAN: "*În vacanță am fost lîngă Fălciu, la o baltă. Am vrut să fac o cură de pește și să trăiesc în sălbăticie, pentru vreo opt zile. Din păcate, peștele nu a tras, a fost foarte cald, iar bani am cheltuit tot atîția cît și la mare*". Dezamăgit, actorul a fugit apoi pe valea Trotușului, refugiindu-se într-un sat de munte. "*Lîngă acest sat este o pădure în care a fost spînzurat fratele lui Rebreanu, care i-a inspirat și romanul. Acum lucrez la «Visul unei nopți de vară», de Shakespeare, în care am un rol greu*".

Pușa DARIE: "*Vacanța aceasta mi-am petrecut-o în casă și pe afară, la cumpărături. Nu am putut merge nicăieri din cauza unor motive obiective. Repet la piesa Deliei Olga Mateescu, «Alarma», în care dețin rolul asistentei*".

Tatiana IONESI: "*Toată vacanța am stat la mama, la Bacău. Vacanța mea nu are nimic spectaculos... De cînd m-am întors, repet pentru «Visul unei nopți de vară», dar și la spectacolele din stagiunea trecută*".

Ovidiu Lazăr

Ovidiu LAZĂR (regizor) a spus că din momentul în care a luat vacanță și-a îmbarcat familia și s-a deplasat la Vînători (Neamț), la socri. Acolo a stat ascuns, departe de stresul cel de toate zilele, și a "***făcut nebunii cu cei doi copii, Mălin și Mălina***". (C.C.)

În pragul acestui sfîrșit de secol, femeia, eliberată de prejudecăți, dorește să placă și să seducă. În această idee, toaletele de seară produse de Occo Silhouette sînt subliniate de o linie aparent simplă pusă în evidență de tăieturi neașteptate și îndrăznețe. Paleta coloristică înclină în cazul acestor ținute spre gri metalizat, albastru, alb.

TALON
MONITORUL și Occo Silhouette

1. Cîte opere de artă are neurochirurgul Hortensiu Aldea??

R:..................

2. Care sînt culorile rochiilor din vitrina principală a magazinului Occo de pe Lăpușneanu?

R:..................

3. Care este linia rochiilor de seară Occo??

R:..................

NUME..........................PRENUME..................
ADRESA..................
TELEFON..................VÎRSTA..................
PROFESIA..................

Premiul săptămînal:

2 bonuri a cîte **250.000 lei** cu care te poți îmbrăca la Occo Silhouette.

Așteptăm scrisorile sau taloanele la redacția MONITORUL, str. Smîrdan nr. 5, cel tîrziu pînă joi.

Cezar DUMITRESCU (67 de ani) este cîștigătorul concursului de săptămîna trecută.

Pagină coordonată de Gianina GHELASE

O nouă rușine pentru Justiția din Iași

Continuare din pagina 1A

Primul articol

La 20 februarie 1997, ***"Monitorul"*** publica, sub titlul ***"Colonelul Leik este cercetat de superiori"***, o scurtă știre prin care anunța că generalul de brigadă ***Ioan Sărățeanu***, loctiitorul comandantului Academiei de Poliție "Al.I. Cuza" din București, a sosit în Iași pentru a verifica acuzațiile aduse de studenți colonelului ***Adrian Leik***, prodecanul Secției de Grăniceri a filialei din Iași a Academiei. Știrea, semnată de reporterul ***Dragoș Stîngu***, cita un fragment dintr-un memoriu prin care 120 de studenți se plîngeau ministrului de Interne, ***Gavril Dejeu***, de ***"comportamentul ostil, față de viața studențească, al prodecanului Leik"***.

Al doilea articol

După cîteva zile, mai precis la 26 februarie 1997, "Monitorul" publica detalii despre stadiul verificărilor. Într-un articol intitulat ***"Răzmeriță la Facultatea de Grăniceri din Iași"***, reporterul Dragoș Stîngu scria că prodecanul Adrian Leik era contestat nu numai de studenți - care, în memoriul lor, descriau în 15 puncte regimul instaurat de prodecan -, ci și de unele cadre didactice, care afirmau că numirea sa încalcă un articol din regulamentul Academiei. În continuare, "Monitorul" publica extrase din memoriul studenților. Semnatarii memoriului se plîngeau că au fost obligați să meargă la cules mere în zilele de sîmbătă și duminică, că li se interzice să plece în permisii, că sînt numiți de prodecan ***"instigatori, toxicomani, sataniști, homosexuali"*** sau că sînt pedepsiți cu arestul atunci cînd întîrzie la înviorare sau la apelul de seară. De asemenea, studenții afirmau că nu li se permite să învețe la bibliotecile din oraș și că nu sînt consultați cînd se face programarea examenelor. În plus, spuneau ei, prodecanul le permitea să vizioneze doar emisiunea de "Actualități" de la TVR.

Dragoș Stîngu consemna, în același articol, și declarația unuia dintre ofițerii profesori, care ceruse să nu i se publice numele, și care relata o scenă incredibilă: plîngînd, unul dintre studenți venise la el pentru a-i spune că ***"nu mai rezistă"*** și că ***"vrea să se sinucidă": "Dintr-odată s-a izbit cu capul de biroul meu, de am crezut că o să-l rupă"***, spunea ofițerul profesor, adăugînd că, de fapt, studentul dorea să părăsească facultatea, nemaisuportînd regimul impus de prodecanul Leik, care-l acuzase că ar fi "instigator" și-l chemase la "anchetă". Finalul articolului este dedicat declarațiilor celui acuzat de studenți. Dragoș Stîngu consemnează, respectînd regulile jurnalistice, punctul de vedere al prodecanului Leik, arătînd detaliat că acesta neagă cele susținute de studenți.

Al treilea articol

Al treilea articol pentru care Dragoș Stîngu a fost condamnat, ***"Toanele colonelului Leik"***, descrie starea de spirit a unora dintre cadrele didactice ale Academiei de Poliție din Iași. Este consemnată poziția unui asistent universitar, ***Toader Toma***, care susține că a fost chemat de prodecanul Leik, care i-a spus că a aflat despre "o conspirație" împotriva lui. Leik i-a cerut lui Toma să-i spună numele celor implicați. Toma i-a spus că nu este implicat în nici un fel de conspirație, dar că știe că mai multe cadre didactice ar fi nemulțumite de modul cum sînt tratați studenții. La cîteva zile, asistentul Toader Toma a fost anunțat de titularul de disciplină, ***Paul Olcescu***, că nu are voie să se prezinte la examenul cu studenții de la fără frecvență. Examenul a fost totuși susținut în absența profesorului lor: au fost căutate subiecte de la un alt cadru didactic, studenții fiind supravegheați de un profesor de la altă disciplină, iar tezele au fost corectate de altcineva. Articolul consemnează și poziția titularului de disciplină, Paul Olcescu, care spune că "Toma este un om serios" și un "bun profesor", adăugînd că "acolo, la facultate, s-a întîmplat ceva, însă eu nu știu ce anume". Olcescu își încheia astfel declarația: ***"Mie mi-a spus Leik că a primit ordin de la București ca Toader Toma să nu mai fie primit"***.

Poziția prodecanului Leik referitoare la asistentul Toader Toma nu a fost consemnată pentru că acesta a refuzat orice discuție cu reporterul Dragoș Stîngu, fapt menționat în articol. În încheierea textului, reporterul scria că toate cadrele didactice cu care discutase se îndoiau că Leik ar fi primit un ordin de la București într-un timp atît de scurt și puneau comportamentul său pe seama afecțiunilor de care suferă. Medicii de la Spitalul de Psihiatrie "Socola" din Iași, unde Adrian Leik a fost internat în mai multe rînduri în perioada 1975-1992, l-au diagnosticat cu ***"sindrom nevrotic cu decompensare depresiv-anxioasă reactivă situațională"***, recomandîndu-i să evite ***"psihotraumele, situațiile conflictuale și suprasolicitările"***.

Ultimul articol

Ultimul din seria de articole pentru care Dragoș Stîngu a fost condamnat a fost publicat la 1 martie 1997, fiind intitulat ***"Colonelul Leik a fost urecheat de superiori"***. Dragoș Stîngu dă amănunte despre starea de spirit din rîndul studenților și a cadrelor didactice de la Facultatea de Grăniceri, arătînd că articolele din "Monitorul" au fost multiplicate la xerox și împrăștiate în toată cazarma. În ciuda ordinelor stricte date de Leik, un student - a cărui identitate a fost trecută sub tăcere din motive lesne de înțeles - a contactat "Monitorul" pentru a se plînge de regimul instituit de prodecan. ***"În loc să încerce să ne cunoască, să vadă ce gînduri avem, să ne fie ca un părinte, prodecanul a impus un regim de teroare"***, mărturisea studentul. Concluziile anchetei de la București încheiau articolul: ***"Colonelul Adrian Leik a fost avertizat cu privire la necesitatea adoptării unei atitudini mai receptive față de doleanțele studenților, fără a face concesii privitoare la prevederile regulamentului militar"***.

Cum s-a ajuns la condamnarea ziaristului

Dragoș Stîngu, ziaristul condamnat pe nedrept pentru a doua oară de justiția ieșeană

Pe 16 aprilie 1997, colonelul Adrian Leik, prodecanul Secției de Grăniceri a Academiei de Poliție "Alexandru Ioan Cuza", a depus la Judecătoria Iași o plîngere penală. El reclama că a fost calomniat de ziaristul "Monitorului" în cele patru articole prezentate mai sus. Mai mult, fostul prodecan s-a plîns că i s-au adus substanțiale daune morale și din cauză că soția sa a fost deranjată acasă telefonic (ziaristul de la cotidianul nostru l-a sunat acasă de două ori pe colonelul Leik pentru a-i afla punctul de vedere în legătură cu unele evenimente de ultimă oră, dar la telefon a răspuns soția sa). Între timp, Secția de Grăniceri din Iași a fost desființată, iar cadrele didactice s-au reprofilat. Rămas fără post, colonelul Leik a redevenit ofițer de poliție în cadrul Secției "Cercetări Penale" a Poliției Municipiului Iași.

Schimbarea judecătorului - la fel ca în dosarul Susanu

După înregistrarea plîngerii, procesul a început, primul termen fiind stabilit pe 20 mai 1997. Procesul s-a derulat normal, pînă pe 1 septembrie anul acesta, cînd a avut loc ultimul termen. Deși pînă atunci dosarul fusese instrumentat de o judecătoare care audiase martorii (cei ai părții vătămate și cei ai inculpatului) și care cunoștea cum stau lucrurile în dosar, sentința a fost dată de o altă judecătoare. Această procedură, de pasare a dosarului instrumentat de un judecător către alt magistrat a fost folosită și în dosarul Susanu. La 15 septembrie a.c., judecătoarea Diana Micu avea să pronunțe o sentință cel puțin bizară. Ea a ajuns la concluzia că inculpatul se face vinovat de săvîrșirea infracțiunii de "calomnie prin presă", aplicîndu-i o amendă cu caracter penal de 5 milioane lei, precum și plata unor daune morale de 10 milioane lei. În legătură cu derularea acestui proces, trebuie să facem unele observații foarte importante. În primul rînd, surprinde schimbarea completului de judecată chiar la pronunțarea sentinței. Surse bine informate din Judecătoria Iași ne-au declarat că judecătorul a fost schimbat în urma unei cereri de recuzare formulate de colonelul Adrian Leik. Această informație nu a fost confirmată oficial pînă la închiderea ediției.

Martorii ziaristului au fost reclamați de colonelul Leik și anchetați de colegii acestuia

Un alt aspect demn de remarcat este cel legat de martorii prezentați în instanță de inculpat. Cei doi martori, colonelul Gh. Popa, unul dintre profesori, și Viorel Jurcă, fost student al Academiei, și-au prezentat în instanță, sub jurămînt, propriile mărturii în legătură cu evenimentele din urmă cu un an. Cei doi au susținut că articolele publicate în "Monitorul" reflectă realitatea. În plus, ei au considerat că tonul articolelor a fost "moderat" față de ceea ce ei consideră a fi "abuzurile" la care au fost supuși de colonelul Leik. Faptul că cei doi au depus mărturie împotriva sa l-a făcut pe colonelul Leik să îi considere dușmani personali. El i-a acuzat de "mărturie mincinoasă" și a depus o plîngere în acest sens la Poliția Municipiului. Între timp, colonelul Leik devenise ofițer în cadrul Secției "Cercetări Penale" din cadrul Poliției Municipiului. Iată ce ne-a declarat colonelul Gheorghe Popa, unul dintre cei doi martori acuzați de Adrian Leik: ***"Am primit o citație, semnată de căpitanul Scripniciuc, ofițer la «Cercetări Penale», conform căreia trebuia să mă prezint la Poliția Municipiului în calitate de învinuit. M-am prezentat la Poliție și am cerut să vorbesc cu căpitanul care a semnat citația. Ofițerul de serviciu mi-a spus că acesta lipsește, însă aș putea vorbi cu col. Leik. Vă dați seama cum ar fi fost să fiu cercetat de cel care a făcut reclamație împotriva mea. Prin urmare, am cerut să fiu cercetat de polițiștii de la județ, și nu de cei de la municipiu, unde lucrează și Leik. În prezent, dosarul este în lucru"***.

Judecătoarea Diana Micu nu și-a motivat încă sentința, ea urmînd să facă acest lucru în următoarele 30 de zile. Ziaristul Dragoș Stîngu va face recurs la sentința pronunțată de judecătoarea Diana Micu. **(N. MANOLIU)**

Prezentăm cele patru articole care au dus la condamnarea ziaristului de la "Monitorul". Primul a apărut pe 20 februarie 1997, sub titlul "Colonelul Leik este cercetat de superiori", al doilea pe 26 februarie: "Răzmeriță la Facultatea de Grăniceri din Iași". Au urmat, pe 28 februarie, "Toanele colonelului Leik", iar pe 1 martie, ultimul articol, intitulat "Colonelul Leik a fost urecheat de superiori".

Colonelul Adrian Leik este cercetat de superiori

■ *120 de studenți acuză comportamentul său dictatorial*

Un grup de 120 de studenți ai Academiei de Grăniceri "Al. I. Cuza" Iași a semnat un memoriu adresat ministrului de Interne Gavril Dejeu. În memoriu, studenții s-au declarat revoltați de modul în care sînt tratați de prodecanul Academiei, ***col. Adrian Leik*** (foto). Ei se plîng de ***"comportamentul ostil, fața de viața studențească, al prodecanului Leik"***.

Memoriul a fost înaintat, luna trecută, la minister, după care a ajuns pe masa comandantului Academiei de Poliție "Al. I. Cuza" București, forul tutelar al Academiei de Grăniceri de la Iași. Acesta a dispus o verificare a celor semnalate de studenți. În consecință, marți, 18 februarie a.c., la Academia de Grăniceri Iași a sosit în control generalul de brigadă Ioan Sărățeanu, loctiitorul comandantului Academiei de Poliție "Al. I. Cuza". Deocamdată, nu s-a anunțat rezultatul anchetei. Mai mulți ofițeri din cadrul academiei ne-au precizat că răspunsul este așteptat în cursul acestei săptămîni. Vom reveni. **(Dragoș STÎNGU)**

A fost finalizată ancheta la Facultatea de Grăniceri

Colonelul Leik a fost urecheat de superiori

■ *după corecție, urmează îmbrățișări călduroase*

Apariția articolului nostru din ziarul de ieri, în legătură cu ***prodecanul facultății de Grăniceri, A. Leik***, a dus la o adevărată manifestație în rîndul viitorilor ofițeri. Textul articolului a fost multiplicat la xerox, iar copiile împrăștiate în toată cazarma. Aceasta s-a adăugat la vestea schimbării din funcție a rectorului Academiei de Poliție, ***generalul de divizie Vasile Dobrinoiu***, cunoscut printre studenți ca fiind "pila" lui A. Leik din Academia de Poliție. Deși prodecanul daduse ordine stricte ca nimeni sa nu contacteze presa, un grup de studenți a luat ieri legatura cu reporterii noștri. Ei au încercat să explice motivele pentru care a fost scris acest memoriu. Principala nemulțumire a studenților este totalul dezinteres al prodecanului pentru dialog: ***"În loc să încerce să ne cunoască, să vadă ce gînduri sau ce nevoi avem, să ne fie ca un părinte, prodecanul a impus un regim de teroare. Cînd stăm de vorbă cu el, de fapt cînd el ne vorbește, trebuie sa-i cerem permisiunea să raportam, dacă vrem să spunem ceva. Degeaba, nu avem nici o sansa, fiindcă el ne-o retează scurt «nu-ți permit nimic» și își continua tirada fara nici un suport logic"***, ne-au spus studenții. ***"Permisiile se acordau numai în caz de deces în familie, iar învoiri de 48 de ore nu primeam, pentru a nu deveni sataniști"***, ne-a mărturisit un student din anul patru. O știre de ultimă oră: rezultatul controlului efectuat la Iași, de către cadre ale conducerii Academiei de Poliție, în perioada 17-19 februarie, a fost finalizat. În una din măsurile luate, colonelul Adrian Leik a fost avertizat cu privire la necesitatea adoptării unei atitudini mai receptive fața de doleanțele studenților fără a face concesii privitoare la prevederile regulamentului militar. Vom reveni. **(Dragoș STÎNGU)**

Aproape în orice loc, cuvîntul de ordine este "schimbarea"

Răzmeriță la Facultatea de Grăniceri din Iași

■ *120 de studenți acuză regimul dictatorial impus de prodecanul Adrian Leik*

Pe data de 21 ianuarie 1997, un grup de 120 de studenți ai secției Grăniceri, din cadrul Academiei de Poliție "Alexandru Ioan Cuza", a trimis un memoriu ministrului de Interne în care afirmă că nu mai suportă regimul dictatorial al prodecanului Adrian Leik. Memoriul a fost preluat de la minister de către generalul de divizie Vasile Dobrinoiu, rectorul Academiei de Poliție. Acesta a dispus o verificare a celor semnalate de studenți. Astfel, în urmă cu o săptămînă, la Iași au sosit atît decanul Facultății de Drept din cadrul Academiei, colonel Gh. Nistoreanu, cît și general Gh. Sărățeanu, șeful de stat major al Academiei. Aceștia urmează să comunice oficial rezultatul cercetărilor.

Col. Adrian Leik se luptă cu o armată de 120 viitori ofițeri

Ascensiunea colonelului Leik

Pe data de 8 octombrie 1996, ***Adrian Leik*** a fost numit prodecanul Secției Grăniceri a Facultății de Drept, instituție subordonată Academiei de Poliție "Al. I. Cuza". De remarcat este că unele cadre universitare ale acestei instituții contestă vehement această numire, invocînd articolul 30 din Regulamentul pentru Organizarea și Funcționarea Academiei, în care este stipulat că ***"prodecanii sînt desemnați din rîndul profesorilor și conferențiarilor"***. Aceleași cadre susțin că Adrian Leik nu are nici măcar funcția de preparator și, din acest motiv, consideră că el ocupă abuziv această funcție. Pe de altă parte, studenții sînt și ei împotriva prodecanului, datorită măsurilor represive pe care acesta le-a impus. Memoriul semnat de studenți cuprinde 15 sesizări referitoare la regimul instaurat de prodecan de la data venirii sale la conducerea Secției de Grăniceri. Spicuim cîteva dintre acestea: *"În luna noiembrie, în zilele de sîmbătă și duminica, de la orele 7 pînă la 19, am participat la «munci patriotice», la cules mere. Aici am fost tratați drept soldați de personalul fermei respective, care a fost astfel informat. La prînz, nu am mîncat altceva decît o feliuță de slănină și una de brînză"*; *"Interzicerea plecărilor în permisii - ceea ce reprezintă o frustrare pentru cei care sînt din localități îndepărtate. La o învoire de 48 de ore, numai drumul la dus poate dura 24 de ore. Nu s-a găsit înțelegere nici în cazul unor împrejurări deosebite ce au marcat viața familială a unora dintre noi (accidente, îmbolnăviri ale unor membri ai familiei)"*; *"Catalogarea unor studenți, ce și-au manifestat dorința de a părăsi instituția, drept instigatori, toxicomani, sataniști, homosexuali"*; *"Introducerea arestului pentru studenții din anul trei și patru, cu grad de cadre (student sergent major, student plutonier adjutant) și aceasta pentru simple neîncadrări în program (mici întîrzieri la înviorare sau la apelul de seară)"*.

"El striga că nu mai rezistă și că vrea să se sinucidă"

Studenții susțin că nu li se permite să învețe, în timpul sesiunii, la bibliotecile din oraș, studiul efectuîndu-se obligatoriu în sălile de curs și între ore fixe, iară examenele le sînt programate fără ca ei să fie consultați. Mai mult, studenții îl acuză pe prodecan de faptul că le refuză dreptul la informație, la viața culturală, sportivă sau studențească a orașului. Ei susțin că li se permite numai vizionarea emisiunii "Actualități".

Unul dintre ofițerii profesori din cadrul acestei facultăți, care din motive lesne de înțeles a preferat să nu-i fie publicat numele, ne-a relatat o întîmplare cutremurătoare. ***"Unul dintre studenți, Viorel Jurcă, a venit acum două săptamîni la mine în birou plîngînd. El striga că nu mai rezista și că vrea să se sinucidă. În timp ce-mi povestea ce a pățit, dintr-o data s-a izbit cu capul de biroul meu de am crezut că o să-l rupă. În cele din urmă, după ce l-am mai liniștit puțin, am aflat și din ce motiv studentul devenise disperat. El anunțase că vrea să părăsească facultatea și că nu mai suporta regimul impus de prodecan. Din acest motiv, el a fost numit instigator și a fost anchetat în mod special de colonelul Leik"***. Contactat de reporterii noștri, Adrian Leik a negat toate aceste acuzații. El a pretins că a acordat studenților toate libertățile necesare, inclusiv învoirile de vineri pînă duminica. În privința întîrzierilor, prodecanul a negat că i-a fotografiat față-profil, în aceste circumstanțe, pe studenți, însă a recunoscut că în cazul întîrziaților el trebuia "să-i observe". ***"Punctualitatea este apanajul zeilor. A admite o încălcare este o invitație la un șir de fărădelegi. Disciplina militară este cel mai important factor de care depinde capacitatea de lupta a unei armate"***, ne-a preciza colonel Adrian Leik. Prodecanul nu a recunoscut că a dat un ordin prin care interzicea studenților sau cadrelor facultății să dea relații presei. Colonelul Leik ne-a spus că toate informațiile se obțin de la organele abilitate în acest sens. ***"Avem în cadrul facultății un purtător de cuvînt. Acesta sînt eu!"***, a precizat Adrian Leik.

În legătură cu cercetările comisiei care a verificat cele semnalate de studenți în memoriu, prodecanul a anunțat că știe deja răspunsul comisiei. Leik susține că din concluzii se desprinde ideea că studenții sînt vinovați datorită faptului că au raportat în mod colectiv cele prezentate în protest și nu în mod individual, așa cum era firesc. Totuși, Adrian Leik a refuzat să arate și reporterilor noștri acest răspuns, motivînd că toate aceste documente sînt secrete. **(Dragoș STÎNGU)**

Toanele colonelului Adrian Leik

■ ***examene ciudate la Facultatea de Grăniceri Iași*** ■ ***profesori îndepărtați din corpul didactic*** ■ ***o posibilă explicație - depresiile nervoase*** ■

Pe data de 21 ianuarie, un ***memoriu semnat de 120 de studenți ai Secției Grăniceri din Iași***, din cadrul Academiei de Poliție "Alexandru Ioan Cuza", a fost trimis ministrului de Interne. Memoriul cuprinde ***15 sesizări referitoare la regimul instaurat de prodecanul Adrian Leik***, de la venirea sa la conducere.

Unul dintre motivele revoltei viitorilor ofițeri este modul în care au fost catalogați de prodecan drept ***instigatori, homosexuali, sataniști, toxicomani***.

Colonelul A. Leik neagă toate aceste acuzații. El ***susține că a acordat studenților toate libertățile necesare***. De remarcat este că ***mai mulți profesori din cadrul academiei sînt de părere că revendicările studenților sînt întemeiate.***

Asistentul universitar Toader Toma a predat studenților de la secția de Grăniceri cursuri de Drept financiar, începînd cu luna septembrie 1996. El susține că a fost numit lector suplinitor printr-un ordin de zi primit de la București.

Procesul de învățămînt s-a desfășurat normal pînă pe 24 ianuarie. Ulterior, asistentului i s-a spus că nu i se mai permite să se prezinte la catedră, pentru a-și susține orele. ***"Totul a început în ziua de vineri, 14 februarie. Se terminase primul semestru, iar în ziua aceea avusesem pregătire pentru examen cu studenții din anul trei, fără frecvență. După ce am terminat orele, am fost chemat de prodecan la el în birou. El mi-a spus că știe despre o conspirație îndreptată împotriva lui și mi-a cerut să-i dau un nume. Eu i-am răspuns că nu sînt implicat în nici un fel de conspirație, însă știu despre mai multe cadre că sînt nemulțumite de modul în care sînt tratați studenții. Peste cîteva zile, titularul de disciplină, profesorul Paul Olcescu, m-a anunțat că nu mai am voie să mă prezint la examenul programat în acea miercuri, cu studenții de la fără frecvență"***, ne-a povestit Toader Toma. După aceasta, studenții au dat acel examen într-un mod ciudat. Întrucît, în ziua examenului, practic nu aveau profesor, în cele din urmă, conducerea facultății a găsit o soluție. Astfel, s-au făcut rost de bilete de examen de la un alt profesor, iar studenții au fost supravegheați de cadre de la o altă disciplină. După examen, tezele au fost strînse și trimise înapoi pentru a fi corectate de profesorul care dăduse subiectele. După corectarea tezelor, studenții de la fără frecvență au primit rezultatele.

Col. Adrian Leik, prodecanul Facultății de Grăniceri din Iași

Colegii lor de la zi, deși începuseră cel de-al doilea semestru, nu au mai făcut nici o oră de Drept financiar pentru că nu mai aveau profesor.

"Toma este un om serios, un bun profesor. Simplul fapt că eu am renunțat la curs în favoarea lui mi se pare relevant. Cred că acolo, la facultate, s-a întîmplat ceva, însă eu nu știu ce anume. Mie mi-a spus Leik că a primit ordin de la București ca Toma Toader să nu mai fie primit", a relatat ***Paul Olcescu.***

Deși reporterii noștri au încercat ieri să ia legătura cu colonelul Leik, acesta a refuzat ferm orice discuție.

Cadre universitare de la secția de Grăniceri și-au exprimat îndoiala vizavi de faptul că în cursul zilelor de sîmbătă și duminică ar fi fost trimis de la București un ordin în acest sens. Comportamentul bizar al prodecanului A. Leik a fost pus de colegii săi pe seama afecțiunilor de care acesta suferă.

Prodecanul A. Leik ***a fost internat în mai multe rînduri în cadrul Spitalului de Psihiatrie "Socola" Iași***. Prima internare a fost în anul 1975, pentru o perioadă de trei săptămîni, iar ultima în 1992, în perioada 12 august - 9 septembrie. Prodecanul a fost diagnosticat cu ***"Sindrom nevrotic cu decompensare depresiv-anxioasă reactivă situațională"***. La ultima externare, medicii i-au recomandat lui A. Leik "evitarea psihotraumelor, a situațiilor conflictuale și a suprasolicitărilor. ***Va reveni periodic la control ambulator cînd, în funcție de evoluția afecțiunii, se va preciza oportunitatea unui repaus mai îndelungat, la o stațiune de munte"***. **(Dragoș STÎNGU)**

ROMIL SERVICE SRL dealer autorizat FIAT

Cu ocazia SAB '98

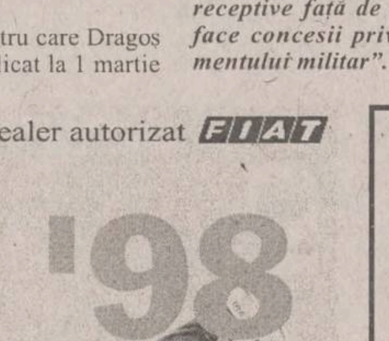

CADOU SPECIAL

10.000.00 lei sau 2.000 DM

pentru cei ce achiziționează un

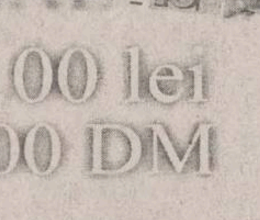

FIAT BRAVA

16 valve

pe perioada lunii septembrie

IAȘI Bd Tudor Vladimirescu nr.4

tel. 032-213230; 032-216800; 032-232665; 094-645786

SISTEME DE EVACUARE A GAZELOR ARSE

DISPONIBILE IN 3 VARIANTE CONSTRUCTIVE

SP COMPACT (SR)
SPIA (SIH)
QUADRO

Produsele noastre confera:
- tiraj optim,
- rezistenta superioara la ardere si agenti chimici,
- evacuarea condensului rezultat,
- economie de energie
- durabilitate

schiedel®
SISTEME DE COSURI S.R.L.
Brasov str. Izvorul Rece nr.8
telefon/fax: 068/41 44 60

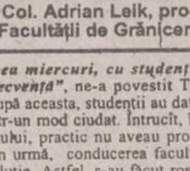

Alpha 11 - Design și producție
Str. Banat nr. 1/B, Iași

- Planuri de afacere, studii de piață și sondaje de opinie
- Imprimare imagini color pe hîrtie, carton, tricouri, salopete, halate, șepci:

Sigle, embleme · Nume de firmă · Reclame · Cărți de vizită · Etichete · Calendare · Albume foto · Invitații

Iași: 032-214854
Suceava: 030-215180
Bârlad: 035-413496
Negrești-Vs: 035-457820

sc DANSOR srl Iași

Agfa

- prelucrări foto automate
- execuție și developări AZOMUREȘ
- comenzi la domiciliu
- reproduceri foto alb-negru și color
- copieri diapozitive și negative
- developări diapozitive
- verificări aparate foto

Adresa noastră:
magazin "MOLDOVA" - parter
Program:
Zilnic: 8 - 20
Sîmbăta: 8 - 15
Duminica: 8 - 13

Universitatea "Gh. Zane" Iași
Iași, bd. Socola nr. 188-190

organizează CONCURS DE ADMITERE
în data de 20.09.1998 pentru locurile neocupate la facultățile:

MANAGEMENTUL AFACERILOR
cursuri de zi și fără frecvență

MARKETING
cursuri de zi și fără frecvență

Acesta se va desfășura în sistem grilă și se va susține la disciplinele stabilite pentru învățămîntul superior de stat, la alegere, Analiză matematică *sau* Algebră și Economie politică *sau* Geografie.

Studenților din alte localități li se vor asigura condiții de cazare.

Informații suplimentare se pot obține la tel. **032-233752, 032-230440, 032-232100.**

COMTEX
înseamnă

ROMARTA - Bdul. St cel Mare și Sfînt
MATERNA - Bdul. St cel Mare și Sfînt
ÎNCĂLȚĂMINTE - Cuza Vodă
MODA - Podu Roș
FANTEZIA - Cuza Vodă
BOLERO - Str. Gării
SPLENDID - Centru Civic
CLASIC - Sf. Lazăr
MAROCHINĂRIE - Piața Unirii
ÎNCĂLȚĂMINTE - Oancea

Monitorul
Financiar

Vineri, 18 septembrie 1998

NOUTĂȚI ECONOMICE

200 de viitori pensionari părăsesc Terom-ul

Planul de restructurare propus anul trecut pentru societatea ieșeană Terom este în prezent modificat. Astfel, nu se pune încă problema unor disponibilizări. Totuși, 200 de oameni vor părăsi fabrica. ***“Singurii salariați care vor pleca din fabrică sînt cei 200 de oameni care vor ieși la pensie”***, declară managerul societății, ***Ioan Ardelean***. Amintim că anul trecut a fost aprobat un program de restructurare, în care, în afara disponibilizării a 841 de salariați care au plecat cu salarii compensatorii din luna decembrie, era menționată și vînzarea unor active. Motivul pentru care aceste bunuri nu au putut fi vîndute este că, între timp, firma a fost trecută în planul de privatizare, deci nu a mai putut fi modificat patrimoniul acesteia. Și liderul de sindicat, ***Constantin Hîrlăuanu*** consideră că modificarea planului de restructurare ***“va duce cu siguranță la disponibilizări, dar înainte ca acest plan să intre în drepturi, aceste modificări trebuie să fie aprobate de FPS”.***

“Nu se poate spune încă cu siguranță cîți oameni vor trebui să plece sau dacă vor trebui să plece. La noi, tòtul este atît de instabil încît nu pot face prognoze. De exemplu, recenta măsură de a crește taxele vamale la importuri ne afectează, pentru că materia primă vine din import. Dacă mai vine încă o astfel de măsură e clar că va trebui să dăm oameni afară, dar e posibil și să găsim o piață de desfacere nouă, și să fie nevoie să anagajăm oameni”, declară Ioan Ardelean. **(C.S.)**

Tarifele RomTelecom vor fi modificate și în funcție de rata inflației

Executivul a adoptat, ieri, o hotărîre privind modul de stabilire și ajustare a tarifelor practicate de către Societatea Națională de Telecomunicații RomTelecom SA. ***Petrișor Peiu***, consilier de stat în cadrul Guvernului, a declarat că, timp de trei ani de la data intrării în vigoare a acestei hotărîri, tarifele practicate de RomTelecom se vor stabili pe baza unei formule ce ține cont de rata inflației, la care se va adăuga un procent ce va fi stabilit de către Ministerul Comunicațiilor și de Consiliul Concurenței. Aceste tarife vor fi ajustate la un interval de minim trei luni, a adăugat Peiu. Acest mod de ajustare a tarifelor nu va conduce la creșteri spectaculoase de prețuri, a arătat Peiu. El afirmă că acest mod de calcul va ajuta firma care va cîștiga licitația de privatizare a RomTelecom să își recupereze investițiile. ***“În contract se prevede că firma respectivă va trebui să monteze 500.000 linii telefonice anual”***, a arătat Peiu.

Șefii întreprinderilor de stat vor fi angajați prin concurs

Managerii societăților comerciale cu capital majoritar de stat vor fi angajați pe baza unui concurs de selecție anunțat în două ziare naționale, potrivit Ordonanței de urgență privind contractul de management, adoptată joi de Senat. Senatorii au preferat denumirea de manager în locul celei de administrator, votată în Camera Deputaților. Managerii vor fi aleși de Consiliile de Administrație, numite de FPS. Ordonanța menționează numai criterii generale pentru alegerea managerilor, metodologia privind selecționarea managerilor și încheierea contractului de management urmînd să fie elaborată de FPS.

Primă de 200 lei/kg pentru grîul de pîine

Guvernul a stabilit ca prima de 200 lei/kg de grîu ce se acordă la achiziționarea grîului panificabil din recolta anului 1998 să fie acordate atît societăților comerciale de morărit și panificație, cît și celor care cumpără grîu destinat producției de pîine și făină pentru consumul intern - Comcereal, Cerealcom, Romcereal, Agenția Națională a Produselor Agricole, alte societăți comerciale. Petrișor Peiu, consilier de stat în cadrul Guvernului, a arătat că Executivul a adoptat o Ordonanță de Urgență pentru modificarea și completarea Ordonanței Guvernului 50/1998, privind aprobarea primei de 200 lei/kg la achiziția grîului din recolta anului 1998, pentru panificație, destinat consumului intern.

Chirii de milioane

O mare parte dintre afacerile existente la ora actuală în Iași se fac în spații închiriate pentru care se plătesc lunar sute de mii pe fiecare metru pătrat. Așa se face că mulți întreprinzători nu îndrăznesc să mai pornească acum o afacere dacă nu au la dispoziție un spațiu pe care să nu plătească chirie. În momentul de față este mai profitabil să deții un spațiu și să-l oferi spre închiriere decît să pornești o afacere într-un spațiu închiriat.

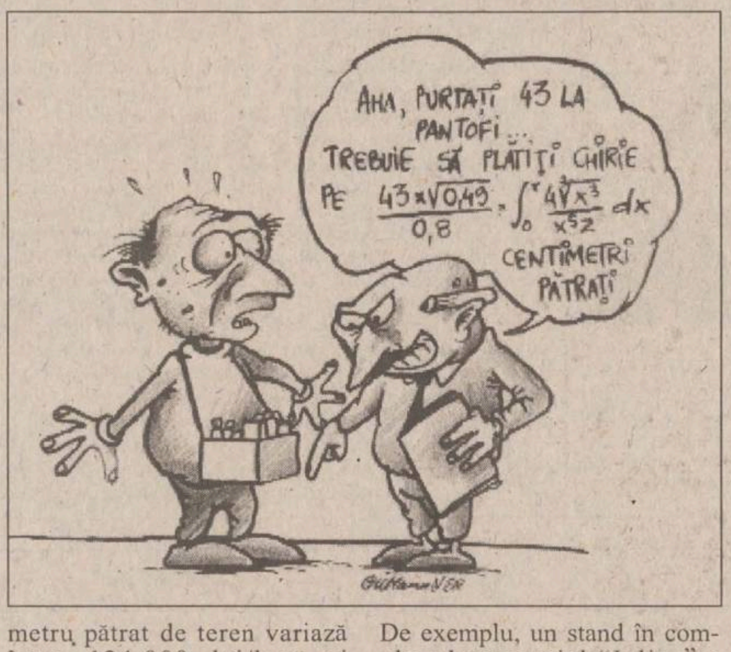
AHA, PURTAȚI 43 LA PANTOFI...
TREBUIE SĂ PLĂTIȚI CHIRIE PE $\frac{43\times\sqrt{0,49}}{0,8}\cdot\int_0^x \frac{4\sqrt[4]{x^3}}{x^5 2}\,dx$ CENTIMETRI PĂTRAȚI

La fel ca și în cazul apartamentelor tariful de închiriere a unui spațiu comercial se stabilește de către proprietar în funcție de zona în care este amplasat, în funcție de utilitățile de care dispune (apă curentă, energie electrică, gaz metan etc) precum și de îmbunătățiri. Dar, după felul cum merg afacerile în ultimii ani, micii întreprinzători apreciază că tarifele de închiriere sînt apăsătoare. ***“Vînzările au scăzut considerabil și aproape că nu mai facem față la cheltuieli. De unde să plătesc eu patru milioane pe lună numai chirie?”***, ne-a declarat ***P. M.***, chiriaș într-un spațiu al Primăriei.

Vremea cînd cea mai mare chirie cerută pe spațiile deținute de Primăria Municipiului era de 20.000 lei/mp a apus de mult. După cum ne-a declarat ***Mihai Giubernea***, directorul Direcției de Administrare a Fondului Imobiliar de Stat (DAFIS), ***“acum cea mai mare chirie plătită la noi este de 540.000 lei/mp în Cuza Vodă, iar cea mai mică chirie este de 400 lei/mp în cazul spațiilor închiriate fundațiilor non - profit și partidelor politice”.***

Amintim că, în primăvara acestui an, în urma unei licitații, Primăria a obținut pentru un spațiu de 10 mp situat în Ștefan cel Mare suma de 900.000 lei/mp, dar această chirie nu a fost plătită niciodată. În piața Alexandru cel Bun, chiar dacă micii întreprinzători sînt proprietari pe noile boxe din cărămidă a 20 mp fiecare, aceștia trebuie să plătească Primăriei chirie pe terenul de sub clădire. Deci, deși sînt proprietari pe clădire, aceștia plătesc lunar chirii de cîteva milioane de lei. În piața Alexandru chiria pentru un metru pătrat de teren variază între 124.000 lei/lună și 400.000 lei/lună, ceea ce înseamnă între 2,4 milioane lei și 8 milioane lei/lună pentru cei 20 de mp pe care sînt construite spațiile comerciale.

În afară de Primărie, micii întreprinzători care vor să închirieze un spațiu comercial pot apela la proprietarii de astfel de spații, ale căror tarife variază de la cîteva mii de lei/mp (pentru spațiile mari folosite drept depozite, situate în zone periferice etc.) pînă la cîteva sute de mii de lei/mp. De exemplu, un stand în complexul comercial “Iulius” a cărei suprafață variază între 9 - 12 mp este taxat la 30 de dolari/ mp. La prima vedere chiriile nu par chiar foarte mari, dar ele se plătesc anticipat pe un an întreg.

Sau, mai există și o altă posibilitate. De exemplu, la complexul en-gros “Siraj” firmele nu plătesc chirie, dar cedează proprietarului spațiului o cotă parte din profit, deci este vorba despre un contract de asociere în loc de unul de închiriere. **(Carmen APETREI)**

Hyundai spune “la revedere” contractului cu Dacia

Automobilul Hyundai Accent nu va mai fi produs la uzinele societății Automobile Dacia SA Pitești, ca urmare a crizei economice din Asia, care a afectat și compania coreeană, a anunțat, ieri, într-o conferință de presă, cu ocazia Salonului Auto București ‘98, Bogdan Pompiliu, directorul general al Hyundai Auto România.

Dacia Automobile Pitești și Hyundai au semnat, la 30 octombrie 1997, un contract de licență tehnică în vederea producerii de automobile din gama Accent. Acordul prevede fabricarea anuală a 50.000 de automobile, precum și a 100.000 de motoare. Primele autoturisme Hyundai Accent urmau să fie fabricate integral la Pitești, la începutul anului 1999.

Partea coreeană a interzis reprezentanței din România, imediat după semnarea acordului de asistență tehnică cu Automobile Dacia Pitești, să comercializeze, în România, modelul Hyundai Accent, întrucît acestea urmau să fie produse la Pitești, a adăugat ***Bogdan Pompiliu.***

La începutul acestei veri, Hyundai Auto România a primit acceptul de a reîncepe comercializarea acestui model. ***“Acest moment cred că a coincis cu luarea deciziei companiei Hyundai de a renunța la acordul cu Dacia”***, a adăugat Pompiliu.

Directorul general al societății Dacia Automobile Pitești, ***Constantin Stroe,*** a declarat că Hyundai nu a comunicat oficial decizia de a renunța la proiect, dar că Automobile Dacia se aștepta la o astfel de hotărîre, ca urmare a problemelor economice ale companiei coreene. Stroe a adăugat că ***“nu este nici o problemă, dacă au renunțat. Am simțit acest lucru, dar societatea a luat alte măsuri mult mai solide”.*** Hyundai Motor Company a fost fondată în 1967 și este cel mai puternic producător de autoturisme din Coreea de Sud.

Automobilele Hyundai Accent nu vor mai purta eticheta “fabricat la Dacia Pitești”

Bursele de Mărfuri se unesc

■ *în final, cele 11 instituții vor fi legate printr-un sistem de calculatoare, astfel încît tranzacțiile să poată fi făcute din orice colț al țării* ■ *fiecare bursă va avea un anumit specific* ■

Bursa Maritimă și de Mărfuri Constanța (BMMC) și Bursa Română de Mărfuri București (BRM) au încheiat ieri un protocol care are ca principal obiectiv transformarea Uniunii Burselor de Mărfuri din România într-o singură instituție bursieră. ***Viorel Marian Pană,*** președintele BMMC, a precizat că în acest moment în România nu este necesar să existe 11 Burse de Mărfuri deoarece condițiile economice actuale nu sînt propice pentru dezvoltarea unor astfel de instituții. ***“Dacă pînă în prezent am fost obișnuiți ca lucrurile să se divizeze, acum propun transformarea burselor de mărfuri într-o singură entitate. Dacă vom reuși să facem acest lucru, atunci putem spune că o idee care se apropia la un moment dat de un eșec răsunător - înființarea Burselor de Mărfuri - se va transforma într-un succes de perspectivă”***, a declarat Viorel Pană. Pentru unificarea Burselor de Mărfuri se prevede instalarea unei rețele de calculatoare care să lege cele 11 burse între ele, astfel încît tranzacțiile, indiferent de specific, să poată fi făcute din orice colț al țării. În plus, se prevede specializarea strictă a celor 11 burse pe categorii de produse, așa cum este cazul bursei lemnului de la Piatra Neamț. Un alt aspect important este acela că reprezentanții Burselor de Mărfuri solicită ca licitațiile organizate în numele statului pentru achiziționarea de materiale necesare instituțiilor statului să fie făcute prin intermediul burselor, ceea ce ar asigura o mai mare transparență. Președintele BRM, ***Mircea Filipoiu*** apreciază că întîrzierile înregistrate în legiferarea activității burselor de mărfuri reprezintă o cale liberă lăsată pentru trucarea licitațiilor. ***“Eliminarea comisioanelor pentru licitațiile efectuate în numele statului poate fi realizată numai dacă legea va decide ca aceste tranzacții să se încheie exclusiv prin intermediul burselor de mărfuri”***, a precizat Mircea Filipoiu. **(Mihaela VASILESCU)**

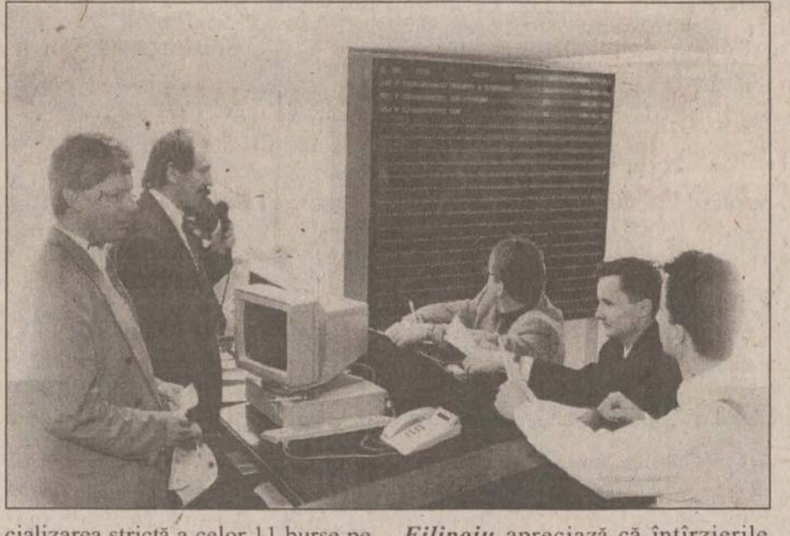

Curentul electric și biletele de tren se vor scumpi

■ *pentru energie, procentul de creștere va fi de peste 7%* ■ *prețul biletelor se va majora cu 5,6%* ■

Compania Națională de Electricitate CONEL negociază cu Oficiul Concurenței și cu Ministerul Industriei posibila majorare a prețului electricității, cel mai probabil de la 1 octombrie, au declarat surse oficiale din cadrul CONEL. Conform legii, CONEL are obligația ca, în cazul în care media cursului valutar din primele 20 de zile ale lunii depășește cu mai mult de 5% cursul la care s-a făcut ultima majorare, să solicite ajustarea tarifelor. CONEL nu a înaintat documentele oficiale, pentru că nu a trecut perioada de 20 de zile, însă evoluția cursului indică o posibilă majorare. Față de cursul de 8.391 lei/dolar, la care s-a făcut ultima majorare, cursul a crescut, în medie, cu mai mult de 7%. CONEL va elabora, săptămîna viitoare, propunerile de ajustare a tarifelor, urmînd ca acestea să fie supuse aprobării Guvernului.

Tot de la 1 octombrie, cei care vor călători cu trenul vor plăti mai mult pentru un bilet. Recent, ministrul Transporturilor, ***Traian Băsescu,*** a anunțat majorarea prețului la biletele de tren cu 5,6%, motivația fiind în principal creșterea inflației. Astfel, pentru călătoriile pe distanțe mari, costul biletelor pe drumurile feroviare va fi mai mare cu 5%, iar pe distanțe mici, cu peste 5%.

Procesul BNR versus BDF a fost amînat pentru 19 noiembrie

Curtea de Apel Brașov a amînat procesul dintre BNR și BDF, pentru data de 19 noiembrie a.c., din motive procedurale. La ședința de ieri, instanța a constatat că, în cazul creditorului Hungarian International Finance Ltd, societate britanică care este parte în proces, nu s-a făcut corect procedura de citare. Judecătorii au stabilit un alt termen de judecată, astfel încît citarea societății să se poată facă în timp util.

Președintele BDF, ***Ioan Mînecan***, afirmă că, în urma unei întîlniri cu reprezentanții societății Hungarian International Finance Ltd, banca a reușit să-și achite datoriile, prin cedarea unui imobil în schimbul creanțelor care valorau 700.000 de dolari. Astfel, firma britanică a decis să renunțe să participe la proces.

La sfîrșitul anului trecut, Tribunalul Cluj a aprobat planul de redresare prin forțe proprii a BDF, propus de conducere, deși a fost respins de principalii creditori, BNR și CEC. Aceștia au făcut recurs la Curtea de Apel Cluj și au cerut ulterior, la Curtea Supremă de Justiție, strămutarea procesului într-o altă localitate, respectiv Brașov. În urmă cu două zile, o firmă israeliană a anunțat că vrea să achiziționeze un pachet de 42,8% din acțiunile băncii. Problema implicării firmelor israeliene în BDF se poate pune doar după pronunțarea unei sentințe în procesul pe care banca îl are cu BNR, pentru declararea falimentului și lichidarea ei.

CURSUL VALUTAR

BĂNCI	Dolar SUA C	Dolar SUA V	Marcă germană C	Marcă germană V
BCR (tel. 230500)	9030	9130	5266	5432
BRD (tel. 213050)	9010	9507	5284	5632
BANKCOOP (tel. 211246)	9100	9200	5100	5200
BCIT (tel. 211740)	9100	9200	5361	5420
Banca București (tel. 212009)	9000	9250	5280	5450
Banca Agricolă	9015	9260	5270	5490
Banca Transilvania (tel. 215011)	9000	9180	5200	5450
Casele de schimb valutar	**Dolar SUA C**	**Dolar SUA V**	**Marcă germană C**	**Marcă germană V**
Olimp (tel. 215524)	9120	9220	5250	5350
ACR (tel. 112345)	9150	9280	5250	5350
Nasty Change (tel. 216383)	9150	9250	5320	5450
TAROM (tel. 115309)	9125	9250	5250	5395
International Exchange Hygeco (tel.112035)	9080	9290	5280	5450
International Exchange Conel (tel.165000)	9100	9300	5250	5400
Romania Exchange (tel.147294)	9150	9299	5270	5399

DOBÎNZI ANUALE ACORDATE DE BĂNCILE COMERCIALE LA DEPOZITELE LA TERMEN, ÎN LEI

	La vedere (procente)	1 lună	3 luni	6 luni	9 luni	1 an	Suma minimă (lei)	Comision din suma restituită
Persoane fizice								
BCR	10	38	39	40	41	42	500.000	0.3
BRD*	10	37	40	41	42	43	500.000	
BANKCOOP	10	39	40	41	42	43		0.35
BANCOREX**	10	37	36	39	41	38	1.000.000	0.5
BANC POST	10	37	38	40	41	41	100.000	0.3
B. AGRICOLĂ	10	37	38	39	40	41	500.000	
B. ROMÂNEASCĂ	12	35	36	37	36	36	500.000	
CEC	10	-	-	-	-	40	100.000	
B.ION ȚIRIAC	10	37	40	39	39	47	300.000	0.3
B.BUCUREȘTI	8	35	40	42	43	44	1.000.000	
B.INTERNAȚIONALĂ A RELIGIILOR	11	39	40	39	39	47	100.000	0.2
B.ROMEXTERRA	10	43	44	45	46	47	500000	
B.TRANSILVANIA	10	38	43	44	43	41	300.000	0.35
Persoane juridice								
BCR	10	38	39	40	41	42	25.000.000	0.3
BRD	10	37	39	40	41	42	3.000.000	
BANKCOOP	10	39	39	40	41	42	15.000.000	0.35
BANCOREX	12	37	33	37	43	41		0.5
BANC POST	10	34	35	36	-	38	500.000	0.75
B. AGRICOLĂ	10	37	38	39	40	41	25000000	
B. ROMÂNEASCĂ	12	36	37	38	39	40	15.000.000	
CEC	12	-	-	-	-	35	1.000.000	
B. ION ȚIRIAC	10	37	40	42	43	45	5.000.000	0.3
B. BUCUREȘTI	8	30	35	36	37	46	5.000.000	
B.INTERNAȚIONALĂ A RELIGIILOR	10	37	40	39	39	37	15.000.000	0.2
B.ROMEXTERRA	10	43	44	45	46	47	10.000.000	
B.TRANSILVANIA	10	32	37	38	36	33	25.000.000	0.48

*- cu plata dobînzii lunar
** - există și depozite cu dobîndă variabilă

BURSA DE ȘTIRI ■ BURSA DE ȘTIRI ■ BURSA DE ȘTIRI

Datorie Petrotel: Președintele companiei LUKOIL România, Vladimir Dobrea, este convins că ordonanța privind eșalonarea datoriilor rafinăriei PETROTEL va trece, pînă la urmă, de votul Parlamentului deoarece reprezintă tocmai baza de semnare a contractului dintre FPS și LUKOIL. Comisia de buget-finanțe a Camerei Deputaților a respins, miercuri, această ordonanță din cauza mai multor neconcordanțe financiare: Ministerul Finanțelor a stabilit datoria PETROTEL la 97 de milioane dolari, în timp ce FPS se limitează la doar 53 de milioane. Anul acesta, în luna februarie, compania rusă LUKOIL a cumpărat, cu 51 de milioane de dolari, rafinăria PETROTEL din Ploiești. LUKOIL s-a angajat atunci că va face investiții în valoare de peste 200 de milioane de dolari.

Romgaz: Noul președinte al Consiliului de Administrație al Societății Naționale de Gaze Romgaz, Aurel Coconea, nu preconizează disponibilizări de personal pentru următoarea perioadă. Aurel Coconea a declarat că procesul de restructurare a regiei Romgaz impune mai degrabă necesitatea angajării de personal, în condițiile dezvoltării celor șapte sectoare componente ale acesteia. Coconea a mai declarat că principalele direcții pe care va acționa noul Consiliu de Administrație vor fi completarea structurii organizatorice a celor trei sectoare de exploatare și a celor patru sectoare de distribuție.

Schimbări de dobînzi: Bancorex majorează cu 5-10 procente, începînd de luni, 21 septembrie, ratele dobînzilor pentru depozitele în lei pentru persoane fizice și juridice, se arată într-un comunicat al băncii. Pentru depozitele în lei, cu plata dobînzii la scadență, pentru persoane fizice și juridice nebancare, noile dobînzi sînt: 1 lună - 42%; 2 luni - 44%; 3 luni - 46%; 6 luni - 47%; 9 luni - 46%; 12 luni - 42%. Pentru depozitele în lei, cu plata dobînzii lunare, pentru persoane fizice și juridice nebancare noile dobînzi sînt: 3 luni - 45%; 6 luni - 46%; 9 luni - 44%; 12 luni - 40%. Pentru acest tip de depozit Bancorex nu modifică dobînda pe parcursul derulării depozitului. Pentru depozitele în lei, cu dobînda variabilă, atît pentru persoane fizice cît și pentru cele juridice noile rate sînt: 1 lună - 42%; 2 luni - 42%; 3 luni - 43%; 6 luni - 44%; 9 luni - 45%; 12 luni - 46%.

Banca Transilvania la Chicago: Banca Transilvania intenționează să-și deschidă o entitate bancară la Chicago, a declarat președintele băncii, ***Iosif Pop***. Președintele Băncii Transilvania afirmă că decizia înființării acestei entități bancare la Chicago se datorează numărului mare de români care locuiesc în Chicago. Iosif Pop afirmă că Banca Transilvania va emite, în perioada următoare, acțiuni în valoare de 10 milioane de dolari, acțiuni destinate strict unor investitori străini. El spune că de plasamentul acestor acțiuni se va ocupa banca franceză Societe Generale, pe baza unui audit realizat de firma engleză Arthur Andersen. Pop spune că după realizarea plasamentului privat este posibil ca acțiunile Băncii Transilvania să fie cotate la una din Bursele de Valori Internaționale, probabil la Bursa din Londra.

Curs calculat de BNR, 17.09.1998

9.059 lei/dolar
5.371 lei/marcă

BRD
BANCA ROMÂNĂ PENTRU DEZVOLTARE
Noile dobînzi care se plătesc pentru disponibilități la vedere și pe termen începînd cu 1.07.1998

procente pe an

NR. CRT.	Disponibilități în:	CATEGORII DE CLIENȚI	PLATA DOBÎNZII SE EFECTUEAZĂ	DISPONIBILITĂȚI ȘI DEPOZITE LA VEDERE	30 ZILE	60 ZILE	90 ZILE	180 ZILE	270 ZILE	365 ZILE
1.	Lei	Persoane juridice	la expirarea termenului	11	37	38	39	40	41	42
2.		Persoane fizice	lunar	11	37	38	39	40	41	42
3.		Persoane fizice	la expirarea termenului	11	-	-	40	41	42	43
4.	USD	Persoane fizice și juridice	lunar	4	5	-	5.2	5.4	5.7	6
5.	DEM			3	3.3	-	3.35	3.5	3.55	3.75

Pentru toate operațiunile efectuate în contul dvs. de depozit, BRD nu percepe comisioane. Depozitele constituite de persoane fizice beneficiază de garanția Fondului de garantare a depozitelor în sistemul financiar.

BAROMETRU FINANCIAR ■ BAROMETRU FINANCIAR

BURSA

Valoarea tranzacțiilor a înregistrat o creștere, însă cea mai mare parte a acțiunilor au înregistrat scăderi ale prețurilor. În continuare, un număr foarte mare de acțiuni asistă pasive la jocul Bursei, ieri fiind oprite de la tranzacționare trei firme, și netranzacționate alte 23.

- Indice BET: 322,66 puncte (-1,78%);
- Indice BET C:472,19 puncte (-1,12%);
- Valoarea tranzacțiilor: 3,266 miliarde (+159,41%);
- Volumul tranzacților: 2,531 milioane lei (+77,36%);
- Cea mai tranzacționată acțiune: Alro, care s-a apropiat de 1 miliard tranzacționat;
- Cea mai mare creștere: Indagra Arad (+20%), pe un volum de 7.680 acțiuni;
- Cea mai mare scădere: Netex Bistrița (-18%), pe 10.685 acțiuni.

RASDAQ

Valoarea tranzacțiilor a înregistrat o scădere ușoară, dar și pe seama scăderii prețurilor.

- Indice RASDAQ: 763,95 puncte (-0,19%);
- Valoarea tranzacțiilor: 5,977 miliarde lei (-2,65%);
- Volumul tranzacțiilor: 2,903 milioane acțiuni (-15,92%);
- Cea mai tranzacționată acțiune: Romcim, care a adunat peste 1,5 miliarde lei;
- Tranzacții speciale: - Rulmentul Alexandria 6.500 acțiuni/ 52.325.000 lei (8050 lei/acțiune)

- Celco 1.400 acțiuni/ 322 milioane lei (230.000 lei/acțiune).

AVATTI electronics
AUDIO - VIDEO - ELECTROCASNICE
AVATTI
PHILIPS GRUNDING LG - LG DAEWOO WHIRLPOOL INDESIT
Plata în 24 de rate - 10% avans - 1 garant
Magazinele AVATTI: IAȘI • str. Sărăriei, nr. 6, tel/fax: 213580
• str. 14 Decembrie 1989, nr. 11 - 13, tel: 112.810

COOPERATIVA DE CREDIT "MINERVA"

acordă împrumuturi pentru persoane fizice în cadrul programului de împrumut pentru populație (P.I.P.) în sistem C.A.R. cu dobînzi de **20-22%**.

Valoarea împrumutului este limitată doar de nivelul veniturilor dumneavoastră.

Informații suplimentare la sediul din strada Costache Negri nr. 10 (în spatele Halei Centrale), tel. 143.000.

Monitorul Editoriale

LOCAL

Liviu Antonesei, singurul "neidiot" dintre ieșeni

La alegerile locale din '96, celebrul ridicol Ion I. Brătianu, zis Cartof, candidat la primăria Capitalei, nu a obținut nici un vot. Nici măcar pe cel care, se presupune, și l-a acordat el însuși. Performanța neegalată încă a atîrnat, zilele trecute, de un fir de păr. Candidatura Iașului pentru capitala Regiunii de Dezvoltare Nord-Est s-a ales cu un singur vot. În aceste condiții, avem toate motivele să ne declarăm consolați și să spunem, vorba românului, "se putea și mai rău". Vigilența lui Liviu Antonesei ne-a salvat. Imaginați-vă ce s-ar fi întîmplat dacă în locul domniei sale s-ar fi aflat un altul, oricare dintre noi ceilalți, care, din neatenție, ar fi votat pentru un alt județ sau s-ar fi abținut.

Și-atunci, cum să nu-i dai dreptate lui Liviu Antonesei cînd a afirmat, zilele trecute, că toți cei care-l critică pentru "reușita" sa sînt niște "idioți". Are dreptate, și chiar mai mult. "Idioți" sîntem cu toții, nu doar cei care-l critică. Sîntem "idioți" pentru că nu l-am luat în seamă și nu i-am reamintit, măcar din cînd în cînd, de vremurile cînd se jura pe tot ce întîlnea în cale că în viața lui nu va intra în politică. Dar să revenim la chestiunea cu Regiunea de Dezvoltare Nord-Est, cu a ei capitală Piatra Neamț, și să vedem cam ce s-a întîmplat de-fapt.

Din capul locului trebuie spus că nu s-a întîmplat mare lucru. Bătălia pentru stabilirea capitalei regiunii se dădea, așa cum știe toată lumea, între Iași și Bacău. Singurele cu pretenții îndreptățite la acest statut. Evident că Iașul avea, cel puțin teoretic, un oarecare avans. E de bun simț, și de aceea nu mai trebuie demonstrat. Aceasta era situația înaintea așa-ziselor negocieri care au durat destul de mult între președinții consiliilor județene din Moldova. Numai că peste situația "teoretică" s-a suprapus una de natură politică. Nu neapărat din vina cuiva anume, președinții consililor județene din Moldova, cu excepția Iașului, fac parte din PDSR. Din nou evident, Iașul, deși favorit, teoretic, pierde automat cîteva voturi. Respectiv cele ale pedeseriștilor reprezentînd județele pentru care alegerea Bacăului s-ar fi dovedit avantajoasă nu doar din motive politice, ci și din motive de genul "apropiere geografică", "relații economice privilegiate" etc. Cel puțin județul Neamț era din start un partener pierdut pentru Iași. Dintr-un anumit punct de vedere, chiar și Suceava.

Cam aici se opresc așa-numitele condiționări obiective. De aici încolo intervine ceea ce am putea numi "plaja de negociere" de care dispunea Iașul pentru a-și atinge scopul. Nici Botoșani și nici Vaslui nu erau fatal determinate să aleagă drept capitală a Regiunii Nord-Est Bacăul și cu atît mai puțin Piatra Neamț. Între interesul strict politic și alte tipuri de interese, în primul rînd economice, opțiunile Botoșaniului și Vasluiului puteau fi ușor balansate înspre cele din urmă. Rațiunea principală a înființării Regiunii Nord-Est ține de promovarea unor programe de dezvoltare, individuale sau în parteneriat cu alte județe, cu fonduri în bună parte venite din exterior. În aceste condiții, e clar că și Botoșani și Vaslui, mai strîns legate de Iași, aveau mai mult de cîștigat, cel puțin în viitor, mergînd pe mîna județului nostru.

Aici, deși nu numai, intervine capacitatea Iașului de a transforma un avantaj de jure într-unul de facto, adică într-un vot favorabil Iașului. Aici intervine, sau mai bine zis ar fi trebuit să intervină, competența reprezentantului Iașului în negocierile cu celelalte județe. Competența acestuia, adică a lui Liviu Antonesei, s-ar fi dovedit suficientă nu dacă ar fi "cîștigat" capitala pentru Iași, ci dacă ar fi avut măcar voturile celor două județe. Chiar și de aici, de la această variantă optimă, și pînă la ceea ce s-a întîmplat în realitate tot mai exista o multitudine de variante intermediare. Sistemul de vot permitea fiecărui județ nominalizarea a trei candidați diferiți. Exista o mulțime de combinații de vot în urma cărora, chiar fără a fi nominalizat ca opțiune principală, Iașul să fi obținut o sumă de voturi. O sumă mai mică sau mai mare, reflectînd nuanțele favorabile introduse de reprezentantul Iașului în negocierile prealabile. Nu s-a întîmplat astfel. Iașul a luat un singur vot. Pe al său. Ceea ce înseamnă, fără drept de apel, că n-a contat absolut deloc. Înseamnă că Iașul n-a fost capabil să negocieze nimic. Nici măcar un premiu de consolare, care n-ar fi costat nimic pe nimeni. Înseamnă că cel care ne-a reprezentat a eșuat lamentabil și total. El este președintele Consiliului Județean Iași, Liviu Antonesei, singurul "neidiot" dintre ieșeni. **(Pavel LUCESCU)**

POLITICĂ EXTERNĂ

Despre orbul găinilor la cocoșii jumuliți

"Linia Marian Enache". Acesta este titlul unui editorial publicat în ultimul număr al revistei "Săptămîna". Nu, nu e vorba despre defuncta "Săptămînă" a lui Eugen Barbu, ci de revista cu același nume care apare de cîțiva ani la Chișinău. "Săptămîna" basarabeană e o publicație cu influență în stînga Prutului, putînd fi considerată un barometru destul de precis al situației generale a basarabeanului majoritar. Atunci cînd Snegur era "pe val", revista l-a susținut pe Mircea cel Masiv. Cînd steaua lui Lucinschi a început să urce vertiginos, simpatiile au alunecat spre actualul președinte, astfel că publicația în cauză a ajuns să fie considerată un oficios al președinției. Un diagnostic în mare parte exact. Iar dacă luăm în calcul și doza inerentă de sos picant, se poate spune că opiniile exprimate de "Săptămîna" nu sînt prea departe de cele ale președintelui Lucinschi. Din acest motiv, editorialul amintit mai sus merită analizat cu toată atenția, deoarece este extrem de relevant vizavi de fractura cronică existentă în relațiile dintre România și Republica Moldova.

O combinație de adevăruri incomode și de exagerări inflamate ori amuzante, aceasta ar fi formula prin care poate fi definit textul respectiv. Da, e adevărat că relațiile dintre România și Republica Moldova "sînt foarte proaste, și nu-i frumos să fie așa cum sînt". La fel de adevărat e și faptul că clasa politică românească e superficială și gălăgioasă atunci cînd vine vorba despre Basarabia. Însă de aici și pînă la a considera că atitudinea "negativistă, persiflantă, delirantă" față de Republica Moldova e un examen de bază pentru clasa politică din România, e o cale puțin cam lungă. Iar afirmația că Ion Iliescu a pierdut alegerile din cauza atitudinii sale față de Basarabia poate fi tratată, în cel mai bun caz, ca un prilej episodic de amuzament. E adevărat, Bucureștiul manifestă adesea față de Chișinău un paternalism exagerat și inoperant, în condițiile în care România a recunoscut Republica Moldova, iar normele internaționale sînt destul de clare din acest punct de vedere. Însă a considera asemenea atitudini ca fiind "imperialiste" nu înseamnă altceva decît a pune din nou în circulație frazele sforăitoare ale propagandei cu seceră și ciocan.

Departe de a fi un caz izolat, editorialul din "Săptămîna" e doar un episod dintr-un ping-pong penibil al relațiilor bilaterale. Declarațiile inflamante alternează cu pupături fariseice, în timp ce buboiul comun crește nestingherit, la adăpostul bălăriilor ce maschează cu greu falia de pe Prut. "Românii aroganți" și "basarabenii înapoiați", acestea sînt rolurile pe care și le atribuie reciproc actorii principali din această piesă dezolantă și de prost gust. În timp ce Bucureștiul se încurcă în ifose de "băiat dă oraș", Chișinăul răspunde cu aerul îmbufnat al celui lăsat pe mîna rușilor. Nimeni nu vrea să înțeleagă că din această hărțuială surdă și prostească pierd și unii și alții. Exact ca doi băiețani fără minte, trîntindu-se în colbul drumului, doar fiindcă cineva i-a spus fiecăruia că celălalt îl crede prost. În tot acest timp, Rusia își vede de treabă, încîntată la culme de meciul "moldo-român". La fel și Ucraina. Iar această situație va continua atîta vreme cît politicienii din cele două țări se vor comporta ca niște cocoși mărginiți și încăpățînați, atinși de orbul găinilor și ignorînd cu inconștiență faptul că din tot acest bîlci au de cîștigat doar alții.

Poate v-ați întrebat de ce editorialul din "Săptămîna" poartă titlul "Linia Marian Enache". E tot o dovadă a iluziilor care băltesc în teritoriul imaginar dintre cele două țări. Pe vremea cînd era ambasador la Chișinău, Marian Enache a părut mai potrivit pentru acest post decît predecesorul său. Un anume bun simț provincial l-a făcut pe actualul purtător de cuvînt al ApR să lase o amintire pozitivă "în spatele frontului" din capitala Republicii Moldova. Comparîndu-l și cu actualul șef al ambasadei române, unii au crezut că Marian Enache va rămîne un fel de ambasador onorific al Chișinăului. N-a fost să fie. Domnul ambasador a plecat bucuros din exilul său basarabean, lăsînd în urmă doar amintirea unui bun simț provincial. Un bagaj mult prea sumar pentru un tărăboi atît de mare. **(Lucian POSTU)**

STICLUȚA CU VITRIOL

Nu producem? Parol?

Mariana CODRUȚ
scriitoare

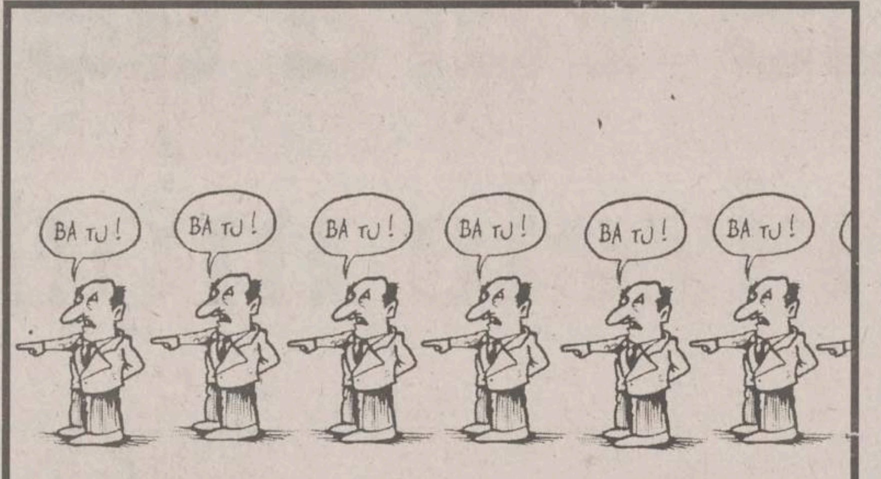
BA TU!
BA TU!
BA TU!
BA TU!
BA TU!
BA TU!

Nu ne mai împiedicăm la făcutul și desfăcutul treburilor țării de "grecotei cu nas subțire", pentru că s-au împămîntenit de sute de ani; nici de "bulgăroi cu ceafa groasă", că, slavă domnului, s-au retras în tranziția lor; nu se mai scurg aici "tot Fanarul, toți iloții", că nu mai încap. Și, vai, am rămas atît de singuri și atît de nefericiți că nu prea mai putem da vina pe alții pentru mocirla morală și sărăcia - incredibilă într-un pămînt atît de dăruit de Dumnezeu - în care ne scăldăm? Sigur, mai găsim niscaiva unguri neadormiți ori ceva planuri politicești și broderii supranaționale care, la o adică, ne mai vindecă rănile naționale. Dar - dar e cum nu se poate mai evident: majoritatea covîrșitoare a celor care-și plimbă șezuturile gînditoare și mințile cu incontinentă de simțire prin clădirile de samă ale patriei, majoritatea covîrșitoare a celor care "Ne fac legi și ne pun biruri, ne vorbesc filosofie./ Patrioții! Virtuoșii, ctitori de așezăminte,/ Unde spumegă desfrîul în mișcări și în cuvinte./ Cu evlavie de vulpe, ca în strane, șed pe locuri./ Și aplaudă frenetic schime, cîntece și jocuri.../ Si apoi în sfatul țării se adun să se admire", sînt românașii, românașii noștri.

Cu mentalități de slugoi care, puși în fruntea bucatelor, nu au destule mîini pentru a-și bagă și în gură, și în tăgîrțe, și în buzunare; cu obrazuri de toval, care nu roșesc nici față de memoria celor morți, nici față de disperarea celor vii, nici față de judecata celor care vor veni după ei; cu o conștiință la fel de acută vizavi de responsabilitățile ce le incumbă ca "mari bărbați" pe cît e de acută conștiința mătăsii broaștei; cu un simț al onoarei rivalizînd feroce cu cel al unei hiene - românașii noștri (administratori în posturi cheie, șefi de "municipii" și de județe, magistrați, miniștri, parlamentari, polițiști etc. etc.) - vai! "numai banul îl vînează și cîștigul fără muncă". Și, pentru că acest ban se cîștigă numai în posturile grase, odată cîștigate aceste posturi pe bază de cumetrii, începe lupta pentru păstrarea lor. Cu orice preț, minus munca onestă, răbdătoare, de ***longue haleine,*** care deci pretinde sacrificii. La loc de cinste stau pupăturile în șezuturi piramidale, adică dispuse piramidal, se-nțelege. Apoi - șantajul, minciunile, slugărnicia, sforăraia. Și - ***finis coronat opus!*** - găsirea de vinovați, de țapi ispășitori, pentru "unele disfuncții, unele nereguli, unele neîmpliniri, mici eșecuri". O, la acest capitol sîntem geniali, parol! Nu mai avem grecotei, bulgăroi, fanar etc.? Ne axăm pe producția internă. În România, singurul sector care produce, și încă în exces, e fabrica de țapi ispășitori. Ai lui Ceașcă au dat vina pe putrejunea Occidentului; ai lui Iliescu - pe ai lui nea Ceașcă; ai lui Constantinescu - pe ai lui Iliescu. Dar și: țărăniștii pe democrați; democrații pe țărăniști; primarii pe președinții CJ; președinții pe primari; drumarii pe șoferi, șoferii pe drumari; legislativul pe executiv, executivul pe legislativ; valea pe deal și dealul pe vale... Și toți - miniștri, primari, magistrați, polițiști, drumari, președinți, partide - pe presă. Vezi condamnările, amenzile, huiduielile de catifea sau cu măciuca în mînă ori chiar discursul Președintelui în fața școlerilor din Sibiu, că adică să nu ia în seamă imaginea sumbră pe care o desenează ziariștii țărișoarei noastre sub distinsa, înțeleapta, vizionara, zîmbitoarea, bărbăteasca conducere a Dînsului.

Și, uite așa, toți dorm liniștiți cînd e vorba de interesul național, dar intră într-o harnică fosgăială de viermi cînd miroase a bacșiș sau cînd trebuie păstrată imaginea personală.

Fosgăiți, băieți, fosgăiți! Dar în altă parte! ■

PUNCTUL CRITIC

Un act de recuperare

Gabriel H. DECUBLE

asistent la Facultatea de Litere a Universității "Al. I. Cuza"

"Vincit amor omnia", ne asigură autorul anonim al unuia dintre îndrăgitele cîntece ale vaganilor, poeții itineranți ai Evului Mediu latin. Și de ce nu le-ar învinge iubirea pe toate, cînd natura se trezește (primăvara) la viață, invitînd oamenii la trăiri analoge, atitudinile sympotic-erotice fiind cele mai nimerite modalități de exprimare a exuberanței. Doar că, din nefericire, există un ciclu al anotimpurilor, implacabil, astfel încît emoția din primăvară rămîne doar o amintire palid-retoricizată, cîntată în taverna "mohortă", la adăpost de iarna dușmănoasă. Or, cum Wilhelm von Humboldt susține că poezia, prin regula ei prozodică, este un exercițiu mnemotehnic implicit, nici-o altă formă literară n-ar fi fost mai indicată să conserve ceea ce era sortit transmiterii orale. Proza, în schimb, este forma predilectă a consemnării scrise.

Pentru a le fixa în scris pe dulcea limbă românească, ***Eugen Munteanu*** și ***Lucia-Gabriela Munteanu*** oferă, prin serviciile editurii ***Polirom,*** o traducere în proză a celebrelor ***Carmina Burana,*** literatură cu conținut profan aparținînd în majoritate clericilor medievali "neașezați", aflați în permanentă căutare de parohie, catedră sau curte princiară, unde și-ar fi putut exercita charisma, erudiția sau talentul. Într-un fel, produsele lor literare erau doar o anticameră a consacrării "pe post", un purgatoriu în așteptarea izbăvirii "publice", la fel cum și antologia care le cuprinde, ***Codex Buranus*** (după numele latinizat al mănăstirii benedictine din Bavaria unde a fost descoperit), a trebuit să aștepte pînă în anul 1803, ca să fie scoasă la lumină si, iarăși, pînă în 1847, ca să beneficieze de o ediție modernă, care să o introducă în circuitul valorilor universale.

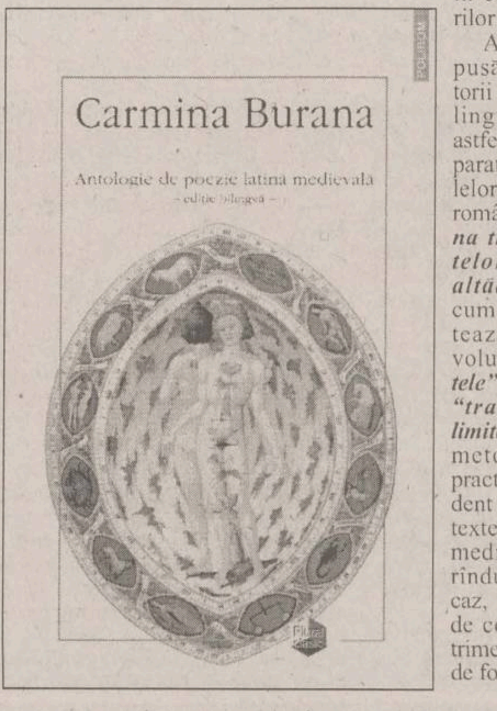

Antologia propusă de traducătorii ieșeni este bilingvă, înlesnind astfel lectura comparativă a originalelor și a versiunii românești, ***"în buna tradiție a juxtelor școlare de altădată"***, după cum se argumentează în prefața volumului. ***"Juxtele"*** presupun și o ***"transpunere la limita literalității"***, metodă intens practicată în Occident în traducerile textelor antice sau medievale, preferîndu-se, în orice caz, fidelitatea față de conținut în detrimentul celei față de formă.

Cît de fermă "literal" este traducerea propusă prin antologia de față, nu reiese întotdeauna clar din context, din moment ce versul "regit Amor omnia" devine, în românește, "iubirea străpunge (inimile) aspre", adică echivalentul unui vers aflat cîteva strofe mai sus (cf. CB 56, pp. 66-68): "Amor dura terebrat". Să numim acest procedeu "silogismul traducătorului", mai ales că originalul pune uneori probleme dificile în calea efortului hermeneutic, după cum vedem, de exemplu, și la p. 133, unde duplicitarul adverb "hic" este luat în accepția sa temporală, favorizînd astfel discursul epic ca gen obiectiv în ciuda oricăror concordanțe ("...ce a urmat mai departe?/ Acum bucuria îmbrățișării este însutită" etc.) și nu procedeul retoric al descrierii, relativ la "paradisul" îndrăgostiților amintit mai sus (versul ar fi sunat: "Aici bucuria..."). În general, versiunea românească este la înălțime și, chiar dacă nu impresionează prin "veleități poetice", redă esența zglobiilor cîntece din latina medievală. În plus, aparatul de note adiționat contribuie în mare măsură la înțelegerea aluziilor și trimiterilor la contemporaneitatea extraliterară a textelor, ori elucidează desele conotații erudite, deși nu aduce nimic nou față de comentariile deja consacrate ale unui Vollmann sau Dehting, pe care editorii ieșeni îi citează cu onestitate.

Neizbutite sînt însă unele traduceri din germana medievală (codexul cuprinde și post-strofe la cîntecele latinești sau strofe libere în limba vernaculară), ele oscilînd între verdictul greșelii de tipar (cît de "rumenă" poate să fie o "rază"; e vorba, firește, de o "roză", cf. CB 174a, p. 279) și cel al actului ratat: "diu heide" din CB 137 este echivalat cu "măceș" ("Iarna cea crudă a ținut măceșul în lîncezeală", p. 251), deși același cuvînt este tradus în alte contexte ca "tăpșan" sau "pămînt". Traducătorii vor fi rămas, pesemne, cu gîndul la goetheanul "Heidenrslein", măceșul din cîmpie... De asemenea, soluția traducerii literale aplicată la strofele din germana medievală poate juca feste, după cum reiese adesea din echivalarea lui "meie" cu luna mai. În realitate, prin acest cuvînt se desemna primăvara, neexistînd la vremea aceea în limba germană un alt termen pentru acest anotimp. Grotescul apare însă abia în CB 203a (p. 309), unde două dintre cele mai îndrăgite figuri ale culturii medievale germane (Dietrich, protagonistul mai multor epopei și Erek, eroul unui roman arthurian omonim) sînt expediați printr-o formulă pe cît de imprecisă în transcriere, pe-atît de neeufonică: "Conu' Ecke și conu' Dietrich". De altfel, varianta originalelor germane pe care o găsim în volumul editat de ***Polirom*** suferă adesea prin aceea că aduce semne grafice care nu există nici în transcrierile diplomatice, nici în cele fonetice, fapt bizar, de vreme ce ediția de față este indubitabil în trena unor ediții germane, atît de fidel, încît una dintre cele mai marcante profiluri ale poeziei latine medievale, cunoscut în epocă drept Gualterus, este citat aici ca Walter de Châtillon. Consultarea unui specialist în germana medievală ar fi fost, probabil, un plus pentru volumul de față.

Nu e locul aici să facem o analiză detaliată a fiecărei traduceri în parte. Meritul inițiativei lui Eugen Munteanu și a Luciei-Gabrielei Munteanu, cu titlu de pionierat, este incontestabil, iar o eventuală ediție secundă ar putea fi întregit prin restul cîntecelor, neselectate aici, ar putea elimina greșelile de tipar supărătoare și ar avea, cu siguranță, foarte mult de cîștigat prin îndreptarea lecțiunilor eronate. ■

AGORA

Aberații universitare

Lucian LEUȘTEAN
asistent la Facultatea de Istorie a Univ. "Al. I. Cuza"

"Epoca de aur" a lui Nicolae Ceaușescu și-a făcut simțite efectele devastatoare în privința învățămîntului românesc. Toate vlăstarele patriei trebuiau să treacă obligatoriu prin cele 12 trepte ale unui ciclu complet de învățămînt - primar, gimnazial și liceal, cu alte cuvinte toți tinerii începînd cu anii '60 erau obligați "să aibă liceul la bază". Părinții, cel mai adesea "cu patru" sau "șapte clase", au început să fie invidioși pe vlăstarele lor. Partidul, în frunte cu al său neegalat conducător, asigura mlădițelor din Societatea Socialistă Multilateral Dezvoltată (S.S.M.D. - n-ați uitat, nu-i așa?) înfăptuirea unui vis care altădată păruse atît de îndepărtat. Nici nu-i nevoie să mai spunem că eram cei dintîi din lume în acest domeniu, cu mult înaintea capitaliștilor, dar chiar și în fața colegilor de "lagăr socialist".

În mod firesc, tînărul absolvent de liceu aspira să-și continue instrucția pe băncile institutelor de învățămînt superior. În această fază lucrurile începeau să se complice. Dacă domeniul vizat era cel al învățămîntului tehnic, șansele erau atrăgătoare: mii și mii de locuri la admitere, multe centre universitare, posibilități ispititoare de repartizare, la finalul studiilor, în fabricile și uzinele patriei. În schimb, domeniul umanist era unul vitregit. S.S.M.D.-ul nu avea nevoie de intelectuali de această speță. Dreptul beneficia de trei facultăți în întreaga țară, București, Cluj și Iași, cu un număr total de 120 de locuri la admitere. De asemenea, Istoria avea facultăți exact în aceleași centre universitare, iar numărul de locuri era de 100. Enumerarea ar putea continua. Concurența la facultățile amintite era una de neînchipuit astăzi. Spre exemplu, în a doua jumătate a anilor '80, la Drept candidau în provincie 30-40/loc, iar în București 40-60/loc. Dacă nu erai în grațiile partidului sau în cele ale vigilenței poliției politice, riscai să dai la facultate ani și ani și îți trebuia un noroc fabulos ca să intri în categoria privilegiaților. S-a adunat de-a lungul unui deceniu o presiune enormă asupra universităților, ale cărei urmări le constatăm astăzi.

Rebeliunea din decembrie 1989 a fost cea care a determinat explozia acelei tensiuni copleșitoare dintre societate și învățămîntul umanist. S-a mărit considerabil, încă din 1990, numărul de locuri la universitățile existente. Era firesc să fie așa. Numai că au început să apară așezăminte universitare noi, de două feluri, de stat și particulare. Nu ne propunem să abordăm, acum, chestiunea învățămîntului particular. Oricum, considerăm că acesta merita șansa pe care a primit-o. Deja au început să se limpezească apele în acest domeniu. Acolo unde s-a urmărit doar îmbogățirea peste noapte ca unic scop, mirajul nu a durat decît cîțiva ani. În schimb, acolo unde s-a acționat înțelept, alăturîndu-se dezideratului îmbogățirii și acela al investițiilor pe termen mediu și lung, rezultatele nu s-au lăsat prea mult așteptate.

În primii ani de după 1989 și-au făcut apariția în peisajul universitar al spațiului carpato-danubiano-pontic, în principal din rațiuni populiste, și o mulțime de noi universități de stat. Fiecare oraș mai răsărit a început să emită pretenții de centru universitar. Unele revendicau chiar și vreo tradiție de cîțiva ani din perioada 1970-'80; altele reprezentau premiere absolute. Să încercăm o inevitabil incompletă enumerare: Suceava, Bacău, Galați, Constanța, Ploiești, Pitești, Tîrgoviște, Tg. Jiu, Brașov, Alba Iulia, Arad, Oradea, Baia Mare ș.a. Alături de unele secții existente înainte de 1989, precum "Petrol și Gaze" la Ploiești, "Industria alimentară" la Galați, "Marină" la Constanța ș.a., care își aveau un loc binemeritat în lumea universitară națională, toate centrele de învățămînt superior amintite mai sus și-au lărgit gama specializărilor, înglobînd domenii din ce în ce mai diverse. Din nefericire, acoperirea academică, în privința personalului didactic, este una extrem de deficitară. De unde au provenit noii profesori universitari? Exstă trei mari categorii. Prima este alcătuită din cei excluși din mediile universitare tradiționale imediat după 1989, la care s-au alăturat cei care au gravitat în jurul universităților consacrate, dar din motive diverse, obiective și subiective, n-au avut acces la posturile pe care le vizau. Cea de-a doua cuprinde cadre didactice care își desfășoară în continuare activitatea în marile universități, dar doresc încă o normă didactică (a doua, a treia... a cincea!?) prin orașele limitrofe. În fond, zic unii, poți ține două norme la București și alte două pe la Pitești sau

Tîrgoviște, tot așa cum poți ține două-trei la Iași și una pe la Suceava. Din nefericire, rezultatul acestui raționament este scăderea jenantă a nivelului academic al respectivilor profesori. În sfîrșit, cea de-a treia categorie cuprinde profesori de liceu care au devenit peste noapte cadre universitare. N-avem nici cea mai mică îndoială că printre profesorii de liceu există persoane de înaltă calificare profesională, de o probitate morală ireproșabilă, dedicate într-adevăr meseriei lor. Numai că numărul lor este, o știm cu toții, foarte mic și, în plus, de multe ori nu îndeplinesc o condiție fundamentală pentru viețuirea în mediul academic: nu desfășoară activitate de cercetare științifică.

Acest aspect, al cercetării științifice, este cel care conferă temelia unei universități serioase. Dacă nu ne mulțumim cu argumente logice - fără profesori buni, nu pot exista studenți și absolvenți buni - sau cu cele empirice - absolvenți de la noile universități de stat care vin la universitățile consacrate pentru a-și susține definitivatul sau "gradele" în învățămînt se prezintă adesea lamentabil - atunci trebuie să apelăm la argumentul esențial: cercetarea științifică. Consultați publicațiile științifice de la Alba Iulia, Pitești, Suceava sau Galați și vă veți edifica asupra nivelului academic al universităților respective. Citiți listele de lucrări ale celor mai mulți (cu scuzele de rigoare pentru ceilalți, cei puțini) dintre profesorii de acolo și veți ajunge la aceeași concluzie. Căutați numele acelor cadre didactice în publicațiile prestigioase din țară și din străinătate, iar căutarea vă va fi zadarnică.

Ceea ce facem noi nu este în nici un caz o pledoarie pentru faptul că n-ar putea exista și alte universități de stat valoroase în afara celor din București, Cluj, Iași și Timișoara. Însă nu putem privi impasibili cum universități de prestigiu sînt comparate cu așezăminte modeste și, în plus, cel mai important aspect, finanțarea statului, într-o suferință din ce în ce mai mare, trebuie împărțită, uneori la cote sensibil egale, între instituții cu rezultate vădit inegale.

Soluția? Este una singură, dar ea necesită o voință politică fermă, pentru că este perdantă din punct de vedere electoral. O bună parte dintre aceste universități trebuie desființate, trebuie recuperați de acolo profesorii universitari care își merită numele și aduși (sau readuși) unde este nevoie de ei. Consorțiul Universitaria, alcătuit din cele mai importante universități ale României, ar putea avea un cuvînt esențial de spus în această privință, dar pînă acum a ales varianta comodă a discreției. ■

❖ PULS ❖ PULS ❖ PULS ❖ PULS ❖ PULS ❖ PULS ❖ PULS ❖ PULS ❖ PULS ❖ PULS ❖ PULS ❖ PULS ❖

Foarte scurt puls despre ce ar trebui să-și scrie șefii județului (inclusiv prefectul), după ce Iașul n-a fost ales drept capitală a Regiunii de Dezvoltare Nord Est

Demisia.

I-a stat ceasul lui Gîrlea

Cu ocazia împlinirii a o sută de ani de cînd pe străzile tîrgului nostru troncăne tramvaiele, actualul director al regiei de transport în comun, domnul Gîrlea, a primit o pendulă. Care a pendulat ea pînă ieri, cînd s-a oprit. Tot ieri, domnul director Gîrlea a întîrziat la o întîlnire cu ziariștii preț de o oră și jumătate. Aceștia și-au exprimat speranța că domnul Gîrlea ori o să-și repare pendula, ori o să se orienteze după un alt ceas (de preferință, unul care să funcționeze).

Secretomania salvează România

O anume doamnă de la cejeu, departamentul relații externe, a refuzat ieri să-i furnizeze niște informații unui reporter de la noi, motivînd că pentru asta este nevoie de aprobarea domnului președinte (bănuim noi că a domnului președinte cejist Antonesei, nu a lui Constantinescu). Și cînd te gîndești că reporterul nu-i ceruse să-i dezvăluie cine știe ce secrete, cum ar fi, de exemplu, cam cîte zeci de mii de kilometri s-a călătorit prin străinătățuri domnu' Antonesei, ci niște chestii destul de banale.

Spitalul Spiridon e haiducit la drumu' mare de regii

Potrivit directorului său, Spitalul Spiridon este sistematic jefuit de toate regiile: începînd de la telefoane și terminînd cu apa. Domnul director are și o soluție ca să scape măcar de o parte a acestor haiduci de drumu' mare: dumnealui a găsit un investitor francez, care ar dori să construiască o centrală termică pentru spital. Numai că pentru demararea construcției e nevoie de aprobarea primăriei. Care primărie, fiind ea tare bună prietenară cu regiile haiducești (mai precis, lucrînd în cîrdășie cu acestea), n-a aprobat proiectul. Probabil că funcționarii cu pricina își închipuie că-s din fier, că n-or să se îmbolnăvească absolut niciodată și n-or să ajungă niciodată pe un pat, într-un spital, care ar putea fi, luăm un exemplu absolut aleatoriu, Spitalul Spiridon. S-ar putea să se înșele.

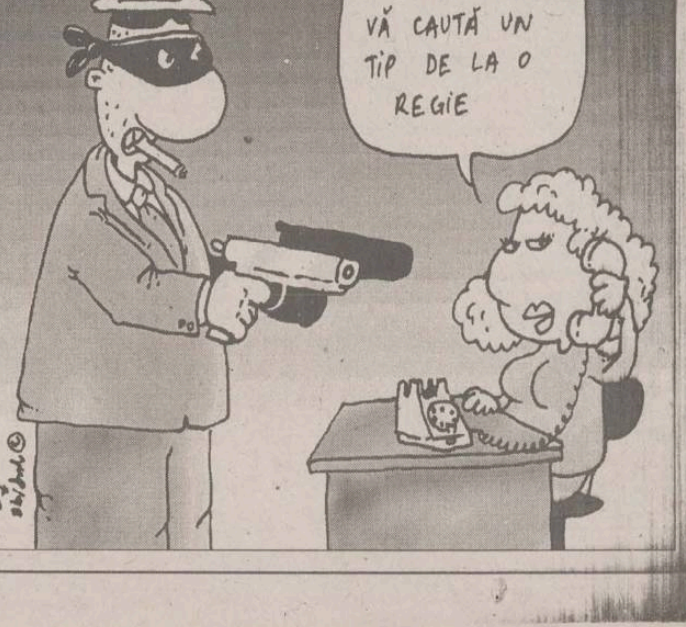
DOMN' DIRECTOR, VĂ CAUTĂ UN TIP DE LA O REGIE

Monitorul
Arte

Şcoala de Vară de la Tescani '98

Crizele modernităţii

Centrul de Cultură din Tescani se află în satul cu acelaşi nume, pe Drumul Naţional Bacău-Moineşti, la 35 km de Bacău, 30 km distanţă de Oneşti şi 14 km distanţă de Moineşti. El funcţionează în fostul conac al unei mari familii boiereşti - ***Rosetti Tescanu.*** În incintă se află clădiri de patrimoniu naţional şi clădiri noi. Conacul familiei Rosetti Tescanu a fost construit în 1880 şi a devenit, la începutul secolului, reşedinţa celui mai mare muzician român, ***George Enescu***. Familia Rosetti Tescanu, din care provenea soţia Maestrului, este atestată în aceste locuri încă de la sfîrşitul secolului al XVI-lea. A fost o familie bogată, de boieri cărturari, ctitori de şcoli, aşezăminte de cultură şi biserici, care au participat direct la înfăptuirea Unirii Principatelor şi la evenimentele din 1848. Înrudită cu principalele familii boiereşti din ţară, familia Rosetti a primit în acest conac vizita multor personalităţi de seamă ale culturii româneşti şi europene. În 1947, întreaga proprietate a fost dăruită statului român, reprezentat prin Ministerul Culturii, de către ***Maria Rosetti Enescu***. Centrul are ca disponibilităţi galeria de artă, bibliotecă, sală de conferinţe, ateliere de lucru, sală de concert/ spectacol - în interior şi în aer liber, telefon, fax, video, CD, discuri, precum şi pensiune completă. **(Elena Bulai, director al Centrului de Cultură Tescani)**

*

Anul acesta, aflată la a treia ediţie, Şcoala de Vară a avut ca temă "Crizele modernităţii". Selecţia candidaţilor a presupus două etape. Într-o primă etapă au fost examinate dosarele - care trebuia să cuprindă un scurt C.V., o motivaţie a participării şi prezentarea unui proiect la care lucrează candidatul - depuse la centrele "Fundaţiei pentru o Societate Deschisă". Cei ajunşi în a doua fază au fost anunţaţi prin telefon şi s-au prezentat pentru un interviu la Bucureşti sau la Cluj-Napoca, interviu pentru care era necesară lectura a două cărţi: Matei Călinescu: Cinci feţe ale modernităţii, Ed. Univers, 1995 şi Karl R. Popper: În căutarea unei lumi mai bune, Ed. Humanitas, 1998. În urma interviului realizat în prezenţa lui H.R. Patapievici, Cristian Preda şi Ionel David, au fost aleşi douăzeci şi cinci de participanţi. Aceştia au avut ca obligaţii pentru Şcoala de Vară prezentarea în mod liber (nu citit) a proiectului discutat la interviu, în prezenţa celorlalţi colegi, într-un interval de 15-20 minute (după care urmau discuţiile comune), lectura a şapte titluri pe care le-a primit fiecare din timp acasă, prin bunăvoinţa Fundaţiei, precum şi prezentarea uneia dintre aceste cărţi, desemnată de organizatori după principiul, deconspirat mai tîrziu, ***"cine-i de la Filosofie sau Filologie primeşte un titlu de sociologie sau ştiinţe politice şi invers".*** Lectura obligatorie a fost constituită din Ştefan Zeletin: Burghezia română, Neoliberalismul, Ed. Nemira, 1998; Gianni Vattimo: Sfîrşitul modernităţii, Ed. Pontica, 1993; Karl Popper, Konrad Lorenz: Viitorul este deschis. O convorbire la gura sobei, Ed. Trei, 1997; A.C. Popovici: Naţionalism sau democraţie, Ed. Albatros, 1998; Eleodor Focşeneanu: Istoria constituţională a României, 1859-1991, Ed. Humanitas, 1998 (ed. a II-a); Ludwig von Mises: Capitalismul şi duşmanii săi, Ed. Nemira, 1998; Constantin Noica: Manuscrisele de la Cîmpulung, Reflecţii despre ţărănime şi burghezie, Ed. Humanitas, 1997.

*

Fiecare din cele două săptămîni a debutat cu conferinţe ţinute de către profesori, după cum urmează: prima săptămînă - ***H.R. Patapievici*** cu "Modernizarea «prin altoire» vs. modernizarea «prin înlăturare»" şi ***Cristian Preda*** cu "Conflictul liberalism-democraţie", iar a doua - H.R. Patapievici cu "Mentalitatea antiliberală. Cazul Cioran" şi Cristian Preda cu "Mentalitatea antiliberală. Cazul C. Rădulescu-Motru". Apoi, dimineţile au fost ocupate cu prezentarea cărţilor, iar după-amiezele cu susţinerea proiectelor.

*

Lista proiectelor este foarte interesantă, atît pentru cei care îşi propun să participe anul viitor la această Şcoală, cît şi pentru cei dornici să afle cu ce se mai ocupă generaţia tînără.

Adăscăliţei Mirela (Bucureşti) - "Despre utopia din perspectivă deconstructivistă".

Andone Cristina (Bucureşti) - "Metode de persuasiune în publicitate".

Anghel Corina (Bucureşti) - "Interferenţe între «Les reveries d'un promeneur solitaire» şi «Walten or life in the woods»".

Arghire Cristiana (Iaşi) - "Comunismul românesc între modernitate şi falsă modernizare".

Bara Claudia (Cluj-Napoca) - "Între Eva şi Babel sau despre feminism în epoca modernă".

Baumgarten Alexandru (Cluj-Napoca) - "Sursele disputei medievale în jurul problemei eternităţii la sfîrşitul secolului XIII".

Bozga Adina (Bucureşti) - "Biserica Catolică şi afirmarea modernităţii".

Caragea Scorobete Cecilia (Cluj-Napoca) - "Anamorfoze erotice în decadentismul european. Homosexualitatea".

Cioveie Valentin (Bucureşti) - "Asupra dispariţiei îngerilor".

Cristea Daniel Alin (Oradea) - "În căutarea identităţii. O abordarea critică a relativismului antropologic postmodern din perspectivă teologică".

Davidescu Constantin (Bucureşti) - "Politici antimoderne - Totalitarismul în secolul al XX-lea".

Gabor Nicoleta (Timişoara) - "Bérger sau lenea dumnezeilor balcanici".

Galea Florina (Bucureşti) - "Despre criptografie".

Ioachim Teodora (Constanţa) - "Femeia modernă în Biserica Ortodoxă".

Lungu Dan (Iaşi) - "O istorie orală a Asociaţiei Scriitorilor din Iaşi".

Maci Mihai (Cluj-Napoca) - "Heidegger şi Teologia".

Pană Roxana (Bucureşti) - "Extazul imaginii: jocuri de putere în postmodernism şi baroc".

Popescu Robert (Petroşani) - "Imagini ale modernităţii".

Szunder Gabriel (Arad) - "Problema relativismului".

Tache Carolina (Bucureşti) - "Politcal corectness sau Camera 101 a discursului public românesc".

Tătaru-Cazaban Bogdan (Bucureşti) - "Hermeneutica autorităţii".

Tătaru-Cazaban Miruna (Bucureşti) - "Hermeneutica şi critica ideologiilor".

Todoran Simona (Iaşi) - "Problematica postmodernismului - repere filosofice".

Văetişi Adela (Bucureşti) - "Retorica imaginei. Politică şi creaţie în cel de-al doilea val al suprarealismului românesc".

*

În rest... Atmosferă destinsă, comunicare excelentă. Mediere echilibrată. Multe idei. Onestitate şi lipsă de patimă. Cîinii mereu prezenţi dau un aer domestic, aşezat. Discuţii în comun, în grupuri, în trei, în doi şi în cele mai neaşteptate locuri. Nu, cei doi nu-şi fac declaraţii de dragoste, ci vorbesc despre Vattimo. Exagerez. Mihai povesteşte despre orice. Ar putea fi un mare romancier numai povestind filmele pe care le-a văzut. Mese îmbelşugate pentru talii periculoase. Cafea cu sau fără cofeină la discreţie. Un Patapievici cu mai mult simţ al umorului decît mă aşteptam. Vin la cină. Televizor cu personalitate. O bîrfă subţire cu Adela şi Cecilia. Alex prinde peşti şi-i păstrează în rezervorul de la W.C. Cînd tragi apa, rămîn cam zece secunde fără aer. Cui i-e frică de Zeletin? Dacă va prinde 24, ni-i va servi gătiţi la sfîrşit. Degeaba ne-am ascuns în porumb şi am făcut ca indienii, tot nu i-am speriat. Tinerii nu stau, gîndesc. Tazlăul care curge pe unde apucă, metafora culturii române. Deocamdată, atît.

Un conac ca al lui Rosetti Tescanu şi-ar dori şi Simona Todoran, Cristina Arghire, Adela Văieşti, Florina Galea, Mihai Maci şi Daniel Cristea. Cu un pas în faţă e Claudia Bara, iar cu unul în spate e Gabriel Szunder. Noi urăm succes tuturor

Bătrînul Moritz (17 ani), prietenul omului Andrei Pleşu, păzeşte proprietatea de la Tescani

Un enorm proces de clarificare

■ *interviu cu Horia Roman Patapievici*

- Domnule Horia Roman Patapievici, în calitate de director al Şcolii de Vară, dar şi ca profesor, care consideraţi a fi miza acestei întreprinderi?

- Cred că miza este claritatea ideilor. Există multe dezordini în viaţa noastră, iar, deoarece eu cred că ideile determină, în ultimă instanţă, realitatea, principala sarcină a generaţiei care va intra în viaţa publică este aceea de a clarifica ideile; miza, prin urmare, este claritatea.

- Această claritate o putem pune în legătură cu crearea unei elite?

- Elită, în sens sociologic. Orice om care face o facultate - şi aici se află numai absolvenţi sau care sînt pe cale să o finalizeze - se pregăteşte să devină membru al unei elite sociologice: profesionale, politice, artistice etc. Vrînd-nevrînd, ei aparţin acestei elite sociologice.

- Cum aţi plasa această Şcoală în peisajul instituţiilor culturale ale momentului, fie ele guvernamentale sau nu?

- Trebuie spus din capul locului că Şcoala de Vară de la Tescani este o iniţiativă privată, lansată de Andrei Pleşu şi susţinută financiar de Fundaţia pentru o Societate Deschisă, promovînd, prin urmare, valorile ce ţin de ceea ce Karl Popper numea "societate deschisă". Fiind o iniţiativă privată, nu cred că trebuie judecată în contextul instituţional guvernamental românesc. În partea bună a situaţiei instituţionale româneşti, cred că Şcoala de la Tescani contribuie, la rîndul său, la acest efort global de clarificare. Dacă ar fi să spun care este trăsătura dominantă a vieţii intelectuale şi universitare româneşti de după 1990, cred că este derularea unui enorm proces de clarificare, care este foarte lent şi foarte contradictoriu. Dar, oricum, miza este clarificarea şi efortul major al celor care contează şi care sînt talentaţi şi inteligenţi, şi cultivaţi, şi care sînt conectaţi cu realităţile lumii largi este acela de a introduce idei clare.

- Printre cursanţi circulă ideea că această Şcoală ar veni în descendenţa Păltinişului. Care ar fi asemănările şi deosebirile între ceea ce se petrece la Tescani şi ceea ce s-a întîmplat la Păltiniş?

- Asemănările sînt cele care decurg din cele două idei dominante ale Păltinişului, care erau comunitatea de prietenie şi comunitatea de preocupări intelectuale. Ca şi la Păltiniş, aici există o comunitate de prietenie, pentru că relaţiile care se stabilesc atît între cursanţi, cît şi între cursanţi şi profesori nu sînt relaţii de putere, nu sînt relaţii didactice, ci sînt relaţii de colocvialitate, de prezenţă alături. Ceea ce diferă faţă de spiritul Păltinişului este inexistenţa unui spirit tutelar dominant din toate punctele de vedere acolo, pentru că centrul Şcolii de la Păltiniş era în mod clar Constantin Noica. Aş spune că centrul Şcolii de la Tescani nu este o personalitate, chiar dacă Şcoala a fost înfiinţată de Andrei Pleşu, ci este o idee, ideea prieteniei intelectuale şi a efortului comun de clarificare.

- Cursanţii la această Şcoală sînt de formaţii foarte diferite: cu pregătire în filosofie, filologie, sociologie, fizică etc. Cum apreciaţi că depăşesc testul interdisciplinarităţii, al dialogului?

- Da, e o problemă serioasă. Anul trecut, am avut un fizician teoretician din Iaşi foarte bine pregătit, dar care, aş spune, a refuzat contactul interdisciplinar; întotdeauna, în discuţiile în care ne angajam, dînsul a avut o poziţie de specialist strict. Altfel spus, avea poziţia "la asta nu mă pricep" sau "la asta mă pricep şi răspunsul este definitiv următorul...". Uneori, spiritul de interdisciplinaritate eşuează datorită, aş spune, lipsei de voinţă de a depăşi cadrele disciplinei tale. Într-un sens, Şcoala de Vară de la Tescani, care nu are obiective academice, în sensul că nu prelungeşte vreo programă universitară existentă, porneşte de la o veche utopie intelectuală, aceea că există o cunoaştere generală la care pot participa oamenii, indiferent de pregătirea lor.

Referat la iarbă verde. Cristian Preda (fumînd) scrutează negurile liberalismului românesc, H.R.Patapievici se întreabă "mă iubeşte - nu mă iubeşte", iar Alexander Baumgarter verifică dacă rezultatul e corect

Păltinişul nu mai este cu putinţă

■ *interviu cu Ionel David, coordonator al Programului Şcolii de Vară de la Tescani din partea "Fundaţiei pentru o Societate Deschisă"*

- Domnule Ionel David, în calitate de coordonator al Programului Şcolii de Vară de la Tescani din partea "Fundaţiei pentru o Societate Deschisă", ce ne puteţi spune despre începuturile acestei iniţiative?

- Prima ediţie a avut loc acum doi ani; i-am propus profesorului Pleşu să vedem în ce măsură putem repeta experienţa Păltinişului, adică în ce măsură putem repeta un tip de activitate în care să existe o relaţie de gen magistru-discipol. În cele din urmă, am ajuns la concluzia că Păltinişul nu mai este cu putinţă de a fi făptuit şi am găsit ca singură modalitate viabilă a unui model academic interesant pe timpul verii o şcoală de vară cu cîteva caracteristici importante: numărul de profesori să fie redus, calitatea lor să fie la cel mai înalt standard academic posibil, să stea în permanenţă cu cursanţii, pentru a se putea naşte o relaţie tutorială extrem de consistentă, lucru care lipseşte cu desăvîrşire în învăţămîntul universitar. Avantajul unui număr mic de profesori este foarte mare. Pe lîngă faptul că statul împreună dezvoltă relaţii mai speciale, e foarte important că oamenii îşi corelează mult mai bine activităţile, astfel încît efectul academic e maxim. Se întîmplă ca la foarte multe şcoli de vară să avem un număr impresionant de profesori, care vin o zi, două, trei, apoi pleacă, necorelîndu-se nici cu ceea ce s-a predat înainte, nici cu ceea ce urmează să se facă, ceea ce duce la o diluare importantă a eficacităţii.

Pe de altă parte, nu doar corpul profesoral trebuie să fie unul de elită, ci, pe baza selecţiei, şi cursanţii sînt de foarte bună calitate. Deci, plecînd de la aceste idei, a avut loc prima ediţie a şcolii în vara anului 1996, la Predeal.

- De ce la Predeal?

- Iniţial, existase sugestia să o ţinem la Păltiniş, dar, din diferite motive, inclusiv cele ce ţin de solicitarea turistică a locului, am renunţat; plus că experienţa de acolo nu mai putea fi repetată. Am ales Predealul întrucît condiţiile erau absolut admirabile, aveam la dispoziţie una dintre fostele gospodării de partid care fusese deschisă circuitului public chiar cu vreo şase luni înainte; şi a fost O.K. Eram, practic, în afara lumii şi ne simţeam foarte bine. La momentul final, în ultima zi a Şcolii ţinută la Predeal, profesorul Pleşu a avut aşa o străfulgerare: de ce n-am ţine-o la Tescani?!

- Răutăcioşii ar putea pune această alegere pe seama orgoliului... Aşa să fie?

- Nu ştiu dacă este vorba de orgoliu... Pînă una-alta, uitaţi-vă, sînt nişte condiţii excelente şi n-am auzit pe cineva să se plîngă... Sîntem, practic, singuri, stăpînim un domeniu care are aproape 10 hectare şi în care nu se află decît cei doi profesori cărora li se va alătura Johnny Răducanu săptămîna următoare şi cei douăzeci şi cinci de cursanţi aleşi de juriul de specialitate. Nu ştiu dacă e neapărat vorba de un orgoliu al lui Andrei Pleşu cînd a ales acest loc, pur şi simplu în momentul în care ai petrecut ceva timp, aşa cum a fost situaţia Domniei sale, într-un anume loc te leagă, în mod inevitabil, nişte amintiri, mai ales că oamenii care sînt aici îi păstrează o amintire luminoasă şi el se simte bine în mijlocul lor.

- Vă rog să prezentaţi cititorilor "Monitorului" temele ediţiilor anterioare.

- Asta şi voiam să spun, că tema noastră generală cu care am pornit la drum, aceea de a relua tipul de construct academic de la Păltiniş, mai precis relaţia maestru-discipol, a căzut în urma unei analize mai atente şi am ales titluri foarte bine precizate pentru fiecare ediţie a Şcolii. Primul titlu a fost "Instrumentarul şi stilistica vieţii intelectuale", un nume cam pompos, dar în principiu s-au făcut două lucruri: s-au purtat discuţii pe seama unor dialoguri ale lui Platon şi s-au ţinut lecţii de arhitectură. Profesorii de atunci au fost Andrei Pleşu, Sorin Vieru, Mariana Celac şi preşedintele Uniunii Arhitecţilor, Alexandru Beldiman. A urmat apoi anul 1997 cînd, la Tescani, tot pe durata a două săptămîni, s-a desfăşurat a doua ediţie, cu titlul "Ştiinţă şi credinţă", cu participarea lui A. Pleşu, H.R. Patapievici şi a părintelui Scrima. Iar acum e cea de-a treia temă - "Crizele modernităţii" - propusă de A. Pleşu şi H.R. Patapievici şi vedem cu toţii ce se întîmplă.

- Din cîte am înţeles, au fost cam o sută de doritori de a participa la această Şcoală; cincizeci au fost eliminaţi după examinarea dosarelor, iar alţii douăzeci şi cinci după proba interviului. Din aceste o sută de "cereri", numărul celor venite de la Iaşi a fost mult mai mic decît al celor de la Bucureşti şi Cluj-Napoca, cum vă explicaţi acest lucru? Situaţia e aceeaşi şi la alte programe ale Fundaţiei?

- A doua întrebare vine să prefigureze răspunsul meu. "Fundaţia pentru o Societate Deschisă" resimte cu o anume mirare că, absolut la toate programele, cele mai multe aplicaţii vin din Bucureşti şi Cluj-Napoca. Statistic, fatalmente, şi la selecţie se păstrează cam aceeaşi proporţie, aşa că cei mai mulţi cîştigători provin din aceleaşi centre universitare. Numai anul trecut, la Tescani, sfidînd statistica, cei mai mulţi participanţi au fost din centrul universitar Iaşi.

- Nu despre selecţie e vorba, ci despre faptul că numărul celor care depun dosare e mult mai mic.

- Nu ştiu exact de ce, aş spune că cei din Iaşi - şi aceasta în mod absolut nemeritat - resimt o anume doză de provincialism care îi reţine în a-şi depune dosarele, cu toate că, vedeţi, aici sînt la fel de buni ca şi ceilalţi, nu-i poţi diferenţia ca venind dintr-o anumită zonă. Repet însă, la nivelul F.S.D., în general, se constată că numărul aplicaţiilor venite de la Iaşi e inferior celor de la Bucureşti şi Cluj-Napoca. Acest lucru probabil că se întîmplă şi la programele desfăşurate de alte instituţii, cum ar fi PHARE sau alte fundaţii din România.

- Cum este solicitat acest program al fundaţiei în comparaţie cu altele?

- Interesul pe care îl generează această Şcoală trebuie să spun că este foarte mare. Anul trecut am avut mai multe solicitări de înscriere pentru Tescani decît pentru un an de studii la Oxford. Anul acesta, numărul de înscrieri a scăzut de la o sută treizeci şi trei la o sută pentru că s-au înăsprit condiţiile de participare, a fost introdus interviul şi cele două cărţi menţionate în mod expres în anunţul publicitar. Aş spune că programul este o reuşită a Fundaţiei, a pus în valoare aplombul organizatoric în plan intern, resursele academice de foarte bună calitate şi, nu în ultimul rînd, faptul că totul se realizează la un preţ mult mai mic decît dacă aceiaşi oameni s-ar duce la o şcoală de acelaşi tip din străinătate. Cheltuielile totale care revin unui cursant care urmează Şcoala de la Tescani sînt de 400 dolari; dacă acelaşi lucru s-ar petrece în altă ţară, mă tem că cheltuielile ar pleca de la cel puţin 1.000 dolari, putînd ajunge pînă la 2000 dolari de cursant.

Să susţinem cu entuziasm evoluţia lentă

■ *interviu cu Cristian Preda, politolog*

- Domnule Cristian Preda, care este, în viziunea dvs., menirea acestei Şcoli de Vară?

- În cîteva cuvinte, cred că miza e, în primul rînd, punerea în contact a diferitelor perspective, discipline şi informaţii care vin din varii domenii, cum ar fi filosofia, sociologia, politologia, istoria, precum şi a unor persoane care se pot organiza în jurul unei experienţe comune, o experienţă a dialogului şi a ascultării, în măsura în care fiecare cursant prezintă aici un proiect care e dezbătut de către toţi ceilalţi. În urma acestor discuţii, se pot acumula sugestii profitabile fiecăruia în parte, care pot veni chiar din partea celor ignoranţi în principiu într-un domeniu, dar strălucitori în propriul lor domeniu.

- Dintre cărţile care au figurat ca lectură obligatorie şi care aici au fost supuse dezbaterii, multe sînt din domeniul ştiinţelor politice, ba chiar am putea spune că sînt direct referitoare la Liberalism. De ce această alegere?

- Atît domeniul, cît şi perspectiva din care e abordat acest domeniu în cărţile respective sînt importante. Domeniul cercetării politice este foarte important în măsura în care sursele intelectuale ale modernităţii politice au fost în România fie ignorate, fie dispreţuite - şi aici numărul exemplarelor este mare. Pe de altă parte, perspectiva liberală într-un sens larg (care tinde să apropie liberalismul de modernitate) este importantă, căci ceea ce numim evoluţie semnificativă în sens democratic apare ca urmare a punerii în joc a acestei perspective. Cu alte cuvinte, filosofia politică, sociologia şi psihologia politice pot deveni tărîmul acestei experienţe comune a oamenilor care vin din diferite orizonturi culturale. Politica poate dobîndi în acest fel numele acelei experienţe comune care îi reuneşte pe cetăţeni. Deocamdată, politica nu este la noi aşa ceva, ea ţine numai de interese şi de strategii, politica nu este numele pe care noi îl dăm convieţuirii. Cred că această invitaţie la lectura scrierilor politice româneşti şi a venerabilei tradiţii liberale ne poate ajuta să găsim căile unei înţelegeri care să transgreseze cadrele unui simplu dialog ştiinţific, adică poate face posibilă o experienţă socială mai largă.

- Cărţile lui Ştefan Zeletin - Burghezia română şi Neoliberalismul - au avut parte de o discuţie aprinsă aici. Ţinînd cont că dvs. aţi prefaţat ultima ediţie cu un text oarecum surprinzător, v-aş întreba cum plasaţi acest autor în filiera liberalismului românesc?

- Mda, am încercat dă demonstrez că doctrina lui Zeletin nu reprezintă, dintr-o perspectivă pură a ştiinţelor politice, din perspectiva Liberalismului aşa cum s-a dezvoltat el vreme de mai multe secole, o adevărată abordare liberală. Dimpotrivă, Zeletin era obsedat, aş zice, de o cît mai fidelă interpretare a realităţii româneşti din perspectiva materialismului dialectic, a marxismului, cum a declarat chiar el în mai multe rînduri, iar revendicarea lui de către liberali, instalarea lui în postura de liberal prin excelenţă al perioadei interbelice este rodul unei confuzii care, zic eu, trebuie pusă în evidenţă, cu atît mai mult cu cît nevoia unei mişcări politice liberale este presantă. Această mişcare nu poate fi întemeiată pe o confuzie de acest fel. Nu putem acredita ideea că, dat fiind numărul mic de gînditori liberali autohtoni, trebuie să ni-i însuşim oricum, fără nici un examen critic. Eu cred că o veritabilă mişcare politică liberală, modernă, care poate favoriza modernizarea instituţiilor şi a societăţii româneşti nu poate fi întemeiată decît pe o analiză critică a surselor moderne, implicit a acestor cazuri speciale, cum e cel al lui Zeletin, cînd liberalismul ajunge să conoteze exact contrariul său.

- Atunci pe cine aţi considera într-o autentică tradiţie liberală în spaţiul românesc?

- Tare mă tem că e foarte greu de făcut un grup extrem de numeros şi mai ales coerent în această privinţă. Cred că pot fi recuperate anumite părţi din opera unor gînditori români sau din practica politică. Mă gîndesc de pildă la faptul că perspectiva economică liberală este mai degrabă, în anumite puncte ale ei, îmbrăţişată de ceea ce la noi a fost numit conservatorism; mă gîndesc, de asemenea, la tipul de judecată critică pe care un Eugen Lovinescu îl aplica în scrierile lui. Nu cred că putem descoperi un fondator al gîndirii liberale româneşti, ea trebuie construită recuperînd cîte ceva de la mai mulţi autori care figurează ca surse ale modernităţii. Trebuie construită în urma unui dialog critic. Liberalismul este o formulă doctrinară extrem de complexă, o formulă eclectică, cu rădăcina în cîteva opere exemplare. Acest eclectism sesizabil istoric e şi şansa unei mişcări intelectuale liberale şi a unei mişcări politice româneşti.

- Schimbînd puţin registrul discuţiilor, v-aş întreba cum apreciaţi calitatea cursanţilor şi cît de bine credeţi că rezolvă ei testul interdisciplinarităţii.

- Da, aş spune că toţi cursanţii veniţi aici sînt tineri strălucitori, ei, de altfel, au fost selectaţi într-un mod extrem de riguros, s-a plecat de la criterii destul de severe, care ţin, pe de o parte, de excelenţa reprezentării domeniului lor şi, pe de altă parte, de capacitatea de a interpreta cărţi importante legate de modernitate. Sînt oameni care rezistă foarte bine acestui test al interdisciplinarităţii, discuţiile au fost foarte vii, mai ales cînd subiectele de cercetare au creat un orizont în care se puteau întîlni mai multe perspective. S-a creat un teren interdisciplinar fertil, iar în această măsură seamănă întrucîtva cu ceea ce se întîmplă la Colegiul Noua Europă din Bucureşti, o instituţie postuniversitară, care are însă altă justificare decît cea de aici.

- Cum aţi plasa această Şcoală de Vară în contextul instituţiilor culturale actuale din România?

- Sigur, ar putea fi discutată problema legînd-o de miza acestei întîlniri la Tescani; unul dintre lucrurile importante care se întîmplă aici e şi contactul direct al mai multor persoane care lucrează în instituţii de cercetare sau facultăţi din ţară şi care altfel nu se întîlnesc, şi nu se întîlnesc fiindcă structura instituţiilor româneşti - a celor de învăţămînt şi a celor de cercetare - este foarte rigidă în continuare. Ceea ce se întîmplă în astfel de ocazii cum e Şcoala de Vară de la Tescani reprezintă o alternativă la sistemul instituţional românesc, mai ales în privinţa învăţămîntului şi cercetării. Din păcate, actualmente, şcolile de vară au ajuns în România cunoscute, datorită culorii politice, ca locuri unde se pregătesc sau explodează conflicte politice. Sensul veritabil al şcolilor de vară este altul, şi asta leagă şi Şcoala de la Tescani de şcolile de vară din Occident, fiind un loc de întîlnire unde nu se pregătesc explozii politice, ci mai degrabă explozii intelectuale. Acum aş putea spune că sînt foarte optimist, mai ales după această întîlnire de la Tescani; sînt convins că lucrurile, cel puţin în spaţiul intelectual, vor evolua într-un sens bun. Desigur, nu trebuie să fim atît de optimişti să credem că lucrurile se vor schimba foarte repede, cred că cel mai înţelept e să contăm pe evoluţia lentă, dar pe care trebuie să o susţinem cu entuziasm. Adică să fim mai degrabă entuziaşti cînd susţinem această evoluţie lentă, decît atunci cînd sperăm în schimbări radicale.

Pauză de o ţigară şi un pahar cu apă. Carolina Tache şi Valentin Cioveie, faţă în faţă cu Cristiana Arghire, Cristian Preda şi Robert Popescu

Pagină realizată de Dan LUNGU

MONITORUL EXTERN

Kohl, fluierat la Stuttgart

Cancelarul german ***Helmut Kohl***, care candidează pentru al cincilea mandat în alegerile generale de la 27 septembrie, a fost fluierat în timpul unui miting electoral organizat miercuri, la Stuttgart, la care au participat peste 10.000 de persoane. În timpul unui discurs de o jumătate de oră în care cancelarul german a prezentat bilanțul activității sale, cîțiva tineri din asistență l-au fluierat și au scandat ***"Kohl trebuie să plece!", "Mincinosul!"*** și ***"Oprește-te!"***. Kohl a fost fluierat din nou, cînd a reproșat puternicei Confederații a sindicatelor germane, care are nouă milioane de membri, că "dă apă la moară" Partidului Social Democrat rival, condus de Gerhard Schroeder.

"Fără eforturi nu va putea exista un viitor mai bun", a afirmat cancelarul Kohl. În acel moment, unele persoane din audiență au desfășurat o pancartă pe care era scris ***"Helmut Kohl, viitorul tău a fost ieri!"***, gest la care cancelarul a răspuns că reînnoirea Bundestagului (Camera Inferioară a Parlamentului) va avea loc la 27 septembrie și nu înainte de această dată.

Irakul s-a supărat pe UNSCOM

Autoritățile de la Bagdad au decis, miercuri, să întrerupă cooperarea cu Comisia specială a ONU pentru dezarmarea Irakului (UNSCOM) și au cerut Consiliului de Securitate să anuleze rezoluția din 9 septembrie, care menține sine die embargoul impus Irakului, dacă această țară nu va respecta acordurile încheiate cu ONU. Conducerea irakiană a urmat, astfel, recomandările făcute luni de parlamentul irakian. Potrivit unui comunicat dat publicității după reuniunea Consiliului Comandamentului Revoluției și a Partidului Baas, prezidată de ***Saddam Hussein***, conducerea irakiană cere Consiliului de Securitate să anuleze rezoluția 1194, ***"dacă dorește să restabilească un dialog cu Irakul, conform principiilor Cartei ONU, în afara tuturor mijloacelor de presiune și de șantaj"***. În plus, Irakul i-a cerut secretarului general al ONU, Kofi Annan, să inițieze ***"o acțiune mai activă pentru a-și onora angajamentele față de Bagdad"***.

Liderul congolez Kabila înarmează populația din Kinshasa

Președintele Republicii Democrate Congo, Laurent-Desire Kabila, a anunțat, miercuri seară, în timpul unui miting, că vor fi distribuite arme populației din capitală, pentru a se forma o ***"forță populară de auto-apărare"***. Luînd cuvîntul în fața miilor de persoane participante la miting, Kabila a afirmat că 25.000 de tineri vor fi înrolați la Kinshasa, în cadrul restructurării forțelor armate congoleze. El a mulțumit populației din Kinshasa, și în mod particular locuitorilor din Kimbaseke și Masina, că i-a împiedicat pe rebeli să ocupe capitala, promițînd că nu va da înapoi în fața agresorilor rwandezi și ugandezi.

Armistițiu istoric în Spania

După trei decenii de campanie violentă pentru independența Țării Bascilor, campanie care a făcut 800 de victime, organizația separatistă bască ETA a anunțat încetarea acțiunilor sale armate pentru o perioadă nelimitată. Guvernul spaniol studiază anunțul, dar a recomandat prudență în fața unui posibil fals armistițiu. De altfel, ETA nu a lăsat nici o îndoială că nu a renunțat la obiectivul său, și anume, formarea unui stat independent care să cuprindă regiunile basce din nordul Spaniei și sudul Franței.

ETA a propus un armistițiu la doar cîteva zile după ce grupările naționaliste basce, inclusiv aripa sa politică - ***Herri Batasuna*** - au cerut începerea negocierilor de pace și oprirea violențelor.

Guvernul de dreapta de la Madrid a reacționat cu prudență. La începutul săptămînii, ministrul de Interne declara că ETA ar putea anunța încetarea focului doar cu scopul de a atrage mai multe voturi de partea formațiunii Herri Batasuna, aripa sa politică. Oficialii de la Madrid cred deci că propunerea separatiștilor basci ar putea fi un simplu truc.

Primul ministru spaniol, ***Jose Maria Aznar***, a spus răspicat, în repetate rînduri, că nu va negocia cu ETA sau cu aliații săi politici pînă ce nu vor fi stopate toate actele de violență. În mesajul său în limba bască, trimis ziarului naționalist ***"Euskadi Informacion"***, ETA anunță o suspendare pe o perioadă nedeterminată a operațiunilor sale armate, dar, așa cum se precizează în comunicat, ***"armistițiul trebuie interpretat drept un pas către suveranitatea regiunii basce, aflată acum în ghearele Spaniei și Franței"***. Trebuie menționat că Țara Bascilor are autonomie din anul 1979, imediat după reinstaurarea regimului democratic.

Într-o referire la partidele naționaliste basce cu vederi mai moderate, ETA declară că: ***"cei ce au ales calea autonomiei și-au dat seama de lipsa de rezultate a acțiunilor lor și au optat acum să meargă pe altă cale. Ceea ce se va întîmpla de acum înainte va decide dacă armistițiul va rămîne definitiv"***. Altfel spus, în cazul unei confruntări cu guvernul, va fi reluată lupta armată.

ETA a mai declarat și altădată încetări ale focului, dar toate au avut durate limitate. Acum este prima oară cînd anunță încetarea focului pe o perioadă nedeterminată. În anul 1996, ETA anunța de exemplu încetarea focului de o săptămînă. Cea mai lungă încetare a focului de pînă acum a fost cea din 1989, cînd se presupune că ar fi avut loc convorbiri secrete de pace cu guvernul spaniol, ținute la Alger. Cum discuțiile nu au avut atunci nici un rezultat, ETA și-a reluat ulterior campania de violență.

Lideri ai organizației separatiste basce ETA anunță încetarea focului

ETA: Un trecut însîngerat

Gruparea separatistă ETA a bascilor a apărut spre sfîrșitul anilor '50, ca o mișcare clandestină de rezistență împotriva dictaturii militare a generalului Franco. Sub regimul lui Franco, bascii au fost supuși unor dure persecuții, care au mers chiar pînă la interzicerea limbii basce. În vreme ce unii basci au luat calea exilului, alții au rămas în Spania, alăturîndu-se mișcării ETA. Moartea, în 1976, a generalului Franco, a marcat revenirea Spaniei la un regim democratic, care a corectat cele mai multe dintre greșelile făcute în timpul dictaturii, una dintre măsuri fiind acordarea unei autonomii substanțiale fiecărei regiuni spaniole.

ETA luptă pentru independența Țării Bascilor: Regiunea bască situată în nordul țării are acum propriul său parlament, reprezentativ pentru cele 2,5 milioane de cetățeni. Acest parlament controlează domenii diverse, cum ar fi educația și sistemul de taxe, iar limba bască, foarte diferită de cea spaniolă, este acum predată în școli. Mulți spanioli cred că autonomia acordată bascilor de către conducerea țării a mers prea departe și că, de vreme ce bascii au reprezentare parlamentară prin aripa politică a ETA, Herri Batasuna, fondată în 1978, organizația clandestină creată în anii '50 nu mai are pentru ce lupta. Cu toate acestea, ETA a continuat să existe, fiind susținută de o minoritate care luptă acum pentru independența totală a provinciei. An după an, actele de violență ale separatiștilor s-au intensificat, țintele ETA fiind cu precădere oamenii politici și forțele de ordine.

Un război murdar: Fostul guvern socialist al lui Felipe Gonzales a încercat să combată violențele ETA într-un mod aparte: au fost înființate grupuri anti-teroriste ilegale (GAL), răspunzătoare pentru moartea a 28 de basci suspectați de apartenență la ETA. S-a dovedit ulterior că cel puțin zece dintre cei omorîți nu aveau nici o legătură cu grupurile armate ale ETA. În prezent, mai mulți oficiali ai guvernului socialist de la acea dată sînt în închisoare, condamnați pentru crearea grupurilor GAL.

Curente pacifiste: În 1992, membrii guvernului socialist condus de Gonzales au purtat în Algeria convorbiri secrete cu ETA. Nu s-au înregistrat rezultate concrete și nici nu s-au conturat proiecte pentru eliminarea conflictelor. Venit la putere după alegerile din 1996, Partidul Popular a întreținut o stare de tensiune, adoptînd o atitudine dură față de ETA și simpatizanții săi. Sub noul regim, toți cei 23 de membri ai conducerii superioare a aripii politice a ETA au fost întemnițați sub acuzația de colaborare cu organizația separatistă, fapt care a alimentat un conflict care durează de trei decenii.

Efectul irlandez: Partidul Popular a refuzat orice negocieri cu ETA, cerînd separatiștilor să declare mai înainte o încetare a focului pe termen nelimitat. Numai o astfel de decizie, spun oficialitățile de la Madrid, ar demonstra că bascii doresc, într-adevăr, pacea.

În iulie 1997, ETA a răpit și mai apoi a ucis cu brutalitate un tînăr politician basc. Reacția cetățenilor spanioli a fost copleșitoare: circa 6 milioane de oameni au inundat străzile marilor orașe, condamnînd regimul de teroare instituit de ETA. Evident, opinia publică spaniolă era influențată de evenimentele din Irlanda de Nord și de negocierile de pace despre care începuse să se vorbească tot mai insistent în provincia britanică.

Modelul nord-irlandez și-a găsit tot mai mulți adepți și printre partidele naționaliste de orientare moderată din Țara Bascilor. Mulți politicieni basci au purtat discuții cu personalități implicate în procesul de pace din Irlanda de Nord, pentru a găsi o soluție politică de stopare a violențelor din Spania. Recenta ofertă a ETA de încetare a focului pe termen nelimitat este un prim pas spre pace. Dacă lucrurile vor merge pe un făgaș bun, este posibil ca Spania să pună capăt celor trei decenii de violențe. **(A. D.)**

PDSR întrerupe orice legătură cu președintele

■ *liderii acestui partid susțin că Emil Constantinescu i-a instigat pe țărăniști să atace PDSR*

PDSR întrerupe orice fel de legături cu Președinția României, considerînd că șeful statului, ***Emil Constantinescu, "instigă principalul partid de guvernămînt - PNȚCD - să atace opoziția, în special PDSR"***, se arată într-un comunicat al acestui partid. PDSR protestează astfel față de luările de poziție ale lui Constantinescu și consideră că, la întîlnirea cu parlamentarii principalului partid de guvernămînt, șeful statului ar fi trebuit să dezbată marile probleme ale economiei și ale societății, precum și prioritățile legislative, nu să-și atace adversarii. PDSR consideră că șeful statului datorează scuze opoziției și, în primul rînd, liderilor PDSR.

În acest sens, președintele PDSR, ***Ion Iliescu*** **(foto)**, a trimis o scrisoare șefului statului, în care a arătat că ***"această instigare a unor partide împotriva altora încalcă flagrant prevederile constituționale". "Este vorba de o inadmisibilă încălcare a atribuțiilor constituționale ale șefului statului, ce constituie un temei foarte serios pentru inițierea procedurii de suspendare din funcția de președinte al României"***, a arătat Ion Iliescu în scrisoare.

CONCEDIU
DE
ODIHNA
PROGRAM
LUNI - VINERI
9 - 18
DESCHIS
8-20
INCHIS
Program
Luni - Vineri 9 - 18
Sambata Inchis
Duminica Inchis
PAUZA
DE
MASA
PAGINI AURII S.A. IAȘI
98/99
DESCHIS
24 ore pe zi.
365 zile pe an.
EȘTI ÎN PAGINI AURII, DECI EXIȘTI!

Deschis non-stop

Înscrie-te acum în Pagini Aurii!

PAGINI AURII
GOLDEN PAGES

Pagini Aurii

- Ghidul complet al persoanelor juridice din Iași.
- Cea mai bună clasificare.
- Cel mai ușor de consultat.
- Cel mai cuprinzător.
- Distribuit gratuit.
- Aflat la îndemâna clienților tăi 24 de ore pe zi.
- 365 de zile pe an.

Ești în Pagini Aurii, deci exiști.

Pentru a fi înscriși GRATUIT* în Pagini Aurii, completați datele de mai jos și trimiteți-le la numărul de fax (01) 20 20 929 sau (01) 411 99 66.

Numele firmei (asociației) ....
Domeniul de activitate ....
Adresa ....
Telefon ....

Grăbește-te! Înscrierile sunt în plină desfășurare.
Pentru mai multe informații, contactați-ne telefonic la 032/210.826

* Anunț standard (ASG) numai în ediția din orașul de reședință al persoanei juridice.

26

NOUTĂȚILE ZILEI

Alegerile din Capitală, pe 25 octombrie

Guvernul a stabilit data alegerilor pentru Primăria București la 25 octombrie, a anunțat, ieri, *Petrișor Peiu*, consilier al primului ministru. Campania electorală va începe la 1 octombrie. Modul de desfășurare a alegerilor pentru postul de primar general al Capitalei va fi stabilit prin hotărîre de guvern, după ce Consiliul General al Municipiului București va asigura fondurile necesare pentru aceste alegeri. Pînă acum și-au anunțat candidatura pentru Primăria Capitalei ***Viorel Lis*** (CDR), ***Sorin Oprescu*** (PDSR), ***Niculae Nițu*** (PRM), ***George Pădure*** (independent), ***Gheorghe Tinca*** (independent), ***Florin Mihai Nakorniac*** (Partidul Liber Republican), ***Ion I. Brătianu*** (Uniunea Liberală Brătianu), ***Constantin Cojocaru*** (Partidul Dreapta Românească). PD, ApR și PUNR urmează să decidă asupra candidatului pentru Primăria Bucureștiului.

În afara granițelor țării trăiesc 12 milioane de români

Peste două sute de români din Basarabia, de la sud de Dunăre, din Europa Occidentală, Statele Unite și Canada au participat, alaltăieri seara, la deschiderea Congresului românilor de pretutindeni, Romfest '98. În mesajul adresat participanților la Congres, premierul ***Radu Vasile*** a arătat că peste 12 milioane de români trăiesc în afara granițelor țării, majoritatea păstrîndu-și identitatea națională. Numindu-i ***"ambasadorii de suflet ai țării-mame"***, Radu Vasile le-a cerut ajutorul pentru a face lobby în favoarea României și pentru refacerea economică a țării. Ediția a șasea a Romfest este prima care se desfășoară în România, după ce primele cinci au avut loc în Canada și Statele Unite. ***"Cred că acest lucru arată faptul că exilul nu mai există din clipa aceasta și că dorim să ne întoarcem în țară"***, a declarat ***George Bălașu***, considerat principalul animator din exil al organizării Congresului. La deschiderea Romfest au mai fost prezenți Patriarhul Teoctist, părintele Calciu și primarul Bucureștiului, ***Viorel Lis.***

Parlamentarii uită de partid cînd vine vorba de imunitate

După tărăgănările Senatului în cazul ridicării imunității lui Vadim Tudor, Camera Deputaților pare să adopte o strategie identică și în cazul deputatului PDSR Gabriel Bivolaru. Ieri, Camera Deputaților a amînat, pentru a doua oară, cererea ministrului Justiției privind ridicarea imunității lui Bivolaru, acuzat că ar fi adus Băncii Române de Dezvoltare un prejudiciu de 75 miliarde de lei. Interesant este însă că amînarea s-a făcut la cererea chiar a ministrului Justiției, Valeriu Stoica.

Deputatul PDSR Gabriel Bivolaru, care a păgubit BRD cu 75 de miliarde de lei, ar putea scăpa și a doua oară de urmările Justiției, datorită solidarității colegilor săi, deputații

După ce, din cauza întîrzierii ministrului Justiției, și-a suspendat pentru o jumătate de oră ședința de ieri, consacrată discuțiilor asupra imunității lui ***Gabriel Bivolaru***, Camera Deputaților a amînat, la cererea lui ***Valeriu Stoica***, dezbaterea privind ridicarea imunității deputatului PDSR. Plenul Camerei a respins, anul trecut, o cerere similară referitoare la Bivolaru. Cea de-a doua cerere de suspendare a imunității a fost trecută pe ordinea de zi, săptămîna trecută, la insistențele grupului PDSR. Acesta a dorit ca dezbaterea să aibă loc înaintea adoptării noului Regulament al Camerei Deputaților, care prevede ridicarea imunității cu o majoritate de jumătate plus unu.

Noul Regulament al Camerei, lăsat pe altă dată

Pe agenda de ieri a Camerei s-a aflat și discutarea hotărîrii privind modificarea și completarea Regulamentului acesteia. Amînarea a fost, se pare, spiritul în care a lucrat ieri Camera, pentru că deputații au decis că vor hotărî săptămîna viitoare soarta proiectului. Ședința care avea pe ordinea de zi adoptarea acestui proiect a fost suspendată din lipsă de cvorum, datorită absențelor masive. Hotărîrea prevede că ridicarea imunității poate fi acceptată prin votul majorității simple (jumătate plus unu), spre deosebire de actualul Regulament, care prevede o majoritate de două treimi. Deputatul PNȚCD ***Vasile Lupu***, inițiatorul a două proiecte de simplificare a procedurii de ridicare a imunității, a subliniat că amendamentul privind imunitatea nu vizează o răfuială a puterii cu opoziția și că a fost elaborat pentru a da ocazia parlamentarilor din coaliția de guvernămînt să răspundă în fața justiției față de acuzațiile de corupție. Atît el, cît și reprezentantul grupului PSDR, Constantin Avramescu, au cerut începerea discutării hotărîrii și au argumentat necesitatea modificării Regulamentului. **(Sergiu UNGUREANU)**

Ministrul Justiției este criticat

■ *Iuliu Vida*, deputat UDMR: ***"Ministrul Justiției a încercat mușamalizarea problemei, ceea ce este inadmisibil. S-ar putea să existe o înțelegere politică pentru ca acest caz să fie amînat."***

■ ***Iosif Boda***, deputat ApR: ***"Deputații se află într-o situație penibilă. Am senzația că ori există o înțelegere între autorități și Bivolaru, ori acesta este nevinovat".***

■ ***Bogdan Niculescu-Duvăz***, PD: ***"Solicitarea lui Stoica de amînare a dezbaterilor pînă la efectuarea unei noi expertize financiare ridică întrebarea: ce se întîmpla dacă plenul Camerei decidea în sesiunea trecută ridicarea imunității lui Bivolaru?"***

■ ***Adrian Năstase***, prim-vicepreședinte PDSR: ***"Problema lui Bivolaru nu are toate aspectele clarificate. Trebuie amînată discuția pînă la rezultatul expertizei. PDSR va vota pentru ridicarea imunității în cazul în care există probe."***

Berceanu și Cozma se gratulează reciproc în scrisori zeflemiste

Liga Sindicatelor Miniere Valea Jiului și Confederația Sindicatelor Miniere din România mulțumesc, într-o scrisoare adresată ministrului Industriei și Comerțului, ***Radu Berceanu, "în mod deosebit"***, pentru demersurile făcute pe lîngă BCR pentru acordarea fondurilor necesare plății salariilor pe luna august. Scrisoarea este semnată de ***Miron Cozma***, președintele LSM Valea Jiului și al CSMR, și este un răspuns la vehementa opunere pe care a manifestat-o ministrul în privința acordării acestui credit. În același stil zeflemist, scrisoarea continuă: ***"V-am mai ruga, domnule ministru, să ne sprijiniți în obținerea de la BCR a unui credit pe termen lung de 150 miliarde lei în contul creanțelor de peste 30 de zile pe care RAH România le are de încasat de la CONEL și de la siderurgie. Aceasta ar rezolva problema salariilor pînă în anul 1999. În speranța că rugămintea noastră va fi agreată de dumneavoastră, vă mulțumim încă o dată, domnule ministru, pentru sprijinul acordat la plata salariilor pe luna august și septembrie a anului în curs".***

Modest, Radu Berceanu consideră că aprecierile sindicatului nu i se cuvin. În răspuns, ministrul precizează: ***"Nu am întreprins nici un fel de demers pentru ca să obțineți un credit de la BCR. Dimpotrivă, m-am opus public unei astfel de măsuri"***. El spune că RAH Petroșani a adus pagubă economiei românești, din 1990, de peste 2 miliarde de dolari - o treime din datoria externă a României din prezent sau suma cu care s-ar fi putut finaliza patru grupuri nuclear-electrice de la Cernavodă. În răspunsul ministrului este prezentată situația RAH: pierderi în primele șase luni ale anului de 1.280 miliarde lei, ceea ce conduce la o pierdere pe 1998 de circa 2.500 miliarde lei (sumă egală cu cea alocată de la buget pentru restructurarea întregii industrii românești în acest an); costul tonei de huilă produsă de RAH este 1,176 milioane lei, în timp ce din import costă 275.000 lei; din cei 23.500 de salariați, numai 4.000 "sînt mineri - mineri"; 100 de directori și ingineri-șefi; în șase luni sînt 204.000 zile/om absențe motivate, din care numai 5.000 zile/om pentru boli profesionale. ***"În aceste condiții, nu pot să vă sprijin pentru obținerea vreunui credit pentru plata salariilor. Pot să vă sprijin și să vă rog să mă sprijiniți și dvs. pe mine în punerea imediată în practică a unui plan de restructurare profund și realist"***, încheie Berceanu.

O clasă numai cu elevi romi

La Școala George Enescu din Moinești funcționează o clasă cu 24 de elevi rromi. Învățătoarea lor este de aceeași etnie și încearcă să îmbine programa școlară cu tradițiile și obiceiurile rromilor. ***"De-a lungul anilor am observat că elevii rromi nu puteau ține pasul cu ceilalți elevi și rămîneau repetenți. De aceea, am făcut o clasă în care elevii se cunosc, sînt de același nivel și astfel îi putem ajuta să se integreze în societate"***, a declarat învățătoarea ***Samira Gantz***. Dacă această variantă de școlarizare va da rezultate, conducerea școlii intenționează să formeze o clasă la seral pentru ceilalți rromi din oraș.

Premierul Radu Vasile a scăpat de-o grijă: ieri și-a măritat fiica

■ *Ioana Maria, în vîrstă de 24 de ani și studentă la ASE, s-a căsătorit cu un angajat al MAE* ■ *"De cheltuieli s-a ocupat ginerele", a spus, dînd din mînă, Radu Vasile* ■

Fiica premierului ***Radu Vasile, Ioana Maria Berciu-Vasile***, s-a căsătorit, ieri, la Primăria Sectorului 2 București, cu ***Vlad Vasiliu***, angajat al Ministerului Afacerilor Externe. Căsătoria a fost oficiată de primarul Sectorului 2, ***Vladimir Popescu***, la ceremonie fiind prezent doar un grup restrîns de apropiați ai celor două familii. Radu Vasile și-a îmbrățișat, apoi, fiica și a sărutat-o, după care a binecuvîntat-o, făcîndu-i, discret, semnul crucii deasupra capului.

Ioana Maria, în vîrstă de 24 de ani, studentă la Academia de Științe Economice, este fata lui Radu Vasile din prima căsătorie. Mirele, Vlad Vasiliu, în vîrstă de 33 de ani, a studiat medicina în Germania, iar în prezent lucrează în cadrul MAE.

La 10 minute după ceremonie, a sosit la sediul Primăriei Sectorului 2 și ministrul Culturii, ***Ion Caramitru***, invitat al familiei mirelui. Caramitru le-a oferit un buchet de flori tinerilor căsătoriți și i-a felicitat.

Radu Vasile a declarat presei că, personal, nu a invitat pe nimeni, cele aproximativ 80 de persoane fiind doar cunoștințe ale celor două familii. Premierul a spus că le dorește tinerilor căsătoriți, avînd în vedere tinerețea lor, să aibă șansa de a trăi într-o Românie nouă, mai bună. ***"Cred că secretul unei căsătorii este comunicarea între soți"***, le-a spus premierul celor doi tineri, considerînd că acesta este cel mai potrivit sfat pe care trebuia să îl dea după oficierea căsătoriei.

Cununia religioasă va avea loc mîine, la ora 15.30, la Biserica Amzei din centrul Capitalei, nași fiind ***Ioana*** și ***Horia Nițulescu. "De cheltuieli s-a ocupat ginerele și nu știu unde vor să plece în voiajul de nuntă"***, a recunoscut modest Radu Vasile. ***"Vom merge la serviciu, iar în voiaj de nuntă probabil la anul. Despre copii, cînd o vrea Dumnezeu"***, a spus reporterilor, zîmbind, mirele.

Cei doi miri, ieșind de la Primărie. Alături, premierul conducîndu-și mama către mașină

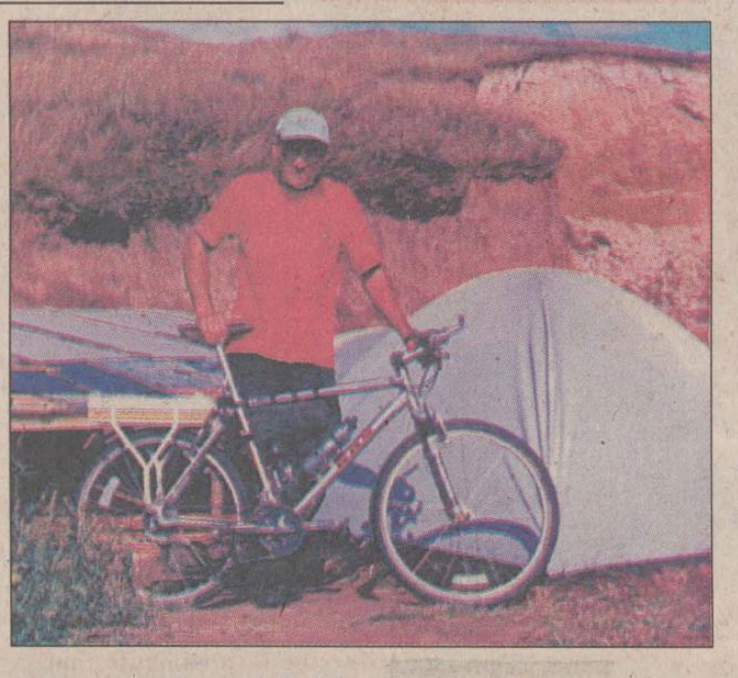

Biciclistul Narcis Oancea vinde cărămizi ca să mai facă o dată ocolul lumii

■ *el trăiește de patru luni într-un cort, lîngă un mal de lut de la marginea Oneștiului* ■ *Narcis a deprins meșteșugul fabricării cărămizilor în America de Sud, în timpul călătoriei în jurul lumii pe care a încheiat-o astă-primăvară* ■

Narcis Oancea, un tînăr de 26 de ani, din Onești, amenință să devină cel mai cunoscut călător român al momentului. Abia întors dintr-o cursă pe bicicletă de doi ani și șapte luni în jurul lumii, se pregătește pentru alta. Pentru asta, undeva la marginea Oneștiului, și-a instalat un cort lîngă un mal de lut și face toată ziua cărămizi, din vînzarea cărora speră să-și poată finanța o nouă expediție. Tovarăș îi este doar un cîine, care ne simte de la distanță și ne latră. Narcis a străbătut pe bicicletă 30.000 de kilometri și 26 de țări. A muncit la fermele din Australia și a reușit să-și finanțeze cea mai mare parte a periplului, din care s-a întors în primăvară. ***"M-am hotărît să pornesc din nou la drum"***, spune el. Însă pentru asta are nevoie de bani mulți. De această dată vrea să călătorească pe o motocicletă și să filmeze toate lucrurile care i se par interesante. Expediția se va derula prin Africa de Sud, nordul Asiei și America de Sud, pe durata unui an. ***"M-am hotărît să cîștig banii de care am nevoie din cărămizi. Am făcut vreo 10-12.000 de cărămizi. O parte le-am vîndut, dar nu am economisit banii. Mai am o parte pe care trebuie să le ard acum"***, îmi zice încrezător. Narcis a "furat" meșteșugul fabricării de cărămizi în America de Sud, iar acum se bucură că a deprins această meserie. El va mai sta trei săptămîni în cort și apoi se va întoarce în casa părintească, pentru a-și pregăti călătoria. Pînă atunci speră să capete bani frumoși pe cărămizile făcute. **(Claudiu TÂRZIU)**

Sancțiuni pentru procurorii care s-au ocupat de "Țigareta II"

■ *ministrul Justiției a anunțat că unii magistrați care s-au ocupat de acest caz au dat dovadă de incompetență*

Ministrul Justiției, ***Valeriu Stoica***, a anunțat ieri, după întîlnirea parlamentarilor PNL cu președintele ***Emil Constantinescu***, că îi va sancționa pe magistrații care au dat dovadă de incompetență. Stoica a arătat că din cauza acestor magistrați aproape toți inculpații din afacerea "Țigareta II" au fost puși în libertate pe baza unor vicii de procedură. ***"E ciudat că inculpații sînt în libertate, pe vicii procedurale, fără a se invoca motive de fond"***, a spus Valeriu Stoica. El nu înțelege cum e posibil să apară viciile de procedură, mai ales că dosarul "Țigareta II" ***"nu era nesemnificativ"***. Valeriu Stoica a recunoscut că, "din păcate", activitatea justiției nu se situează la o cotă satisfăcătoare pentru opinia publică. El și-a însușit criticile recent formulate de președintele Constantinescu la adresa justiției și a admis că "răspunsul" magistraților la drepturile pe care le-au cîștigat în ultimul timp nu sînt pe măsura așteptărilor opiniei publice.

Colonelul Mihai Popov, cel care a aruncat la coș dosarul Țigareta II

GĂSEȘTE-ȚI BUCURIA
URMĂREȘTE-MĂ!

publicitate exterioară
RBN
ROMANIAN BILLBOARD NETWORK
Amplasamente bannere
Panouri la sol și pe clădiri
Panouri pe stâlpii de iluminat public
Publicitate pe mijloace de transport în comun
Bulevardul Tudor Vladimirescu nr. 87
tel. 094/630.282, tel/fax 211.843

NE Nord Est
dealer autorizat CONNEX GSM
puncte de vînzare la magazinul MATERNA și sediul cotidianului MONITORUL
pînă la 17 octombrie
CONECTARE gratuită
Telefon 144577

Monitoru' de Duminică, mai !!!
Monitorul Duminică
A apărut numărul 14
Probabil cel mai bun ziar de sfîrșit de săptămînă din România

VINERI
18 septembrie 1998
Inclus în nr. 220

Monitorul
Sport

Secțiunea
B
Sport, timp liber, programe TV

Meciul cu Brașovul a și început!

Imaginile difuzate de TVR miercuri seara, în care se arăta cum era măsurată înălțimea porții de pe stadionul din Madrid după incidentul din sezonul trecut, precum și faptul că la meciul Rocar - FC Brașov arbitrul Huzu a măsurat înaintea partidei și dimensiunile careurilor trebuie să pună serios pe gînduri conducerea clubului din Copou, în perspectiva meciului de mare încărcătură care va avea loc sîmbăta viitoare. Mai ales că, în adevăratul război psihologic care se va duce, cu siguranță, între Iași și Brașov, oaspeții pot să speculeze orice gafă a ieșenilor.

Dacă pînă acum s-a pus pătura pe țambal în ceea ce privește dimensiunile porților de pe stadionul Emil Alexandrescu, măcar înaintea unui meci de asemenea importanță trebuie ca totul să devină OK. Despre ce este vorba? De mai multă vreme se intenționează ca înălțimea buturilor de pe terenul din Copou, care acum au 14 și respectiv 12 centimetri mai puțin, să fie adusă la regulamentara cotă de 2,44 metri, însă lucrurile s-au tot tărăgănat. În timp ce dorita reducere a dimensiunii terenului (care avantajează teoretic gazdele) poate fi amînată, dacă se dorește, deoarece suprafața de joc este în limite regulamentare, remedierea dimensiunilor porții trebuie urgentată. Mai ales că nu se știe dacă brașovenii, care au destui oameni hîrșîiți în fotbal, care știu să exploateze astfel de chichite, nu vor ști să profite de pe urma actualei hibe a ieșenilor care a trecut neobservată pînă acum.

Un alt aspect demn de luat în seamă, în afară de intrarea în linia regulamentului, ar mai fi și faptul că actualele șuturi care trec puțin peste poartă sau lovesc bara transversală (și au fost destule în meciurile de acasă!) ar putea lesne deveni goluri. Și cum gazdele șutează, cel puțin teoretic, mai mult la poartă, readucerea barelor la cota normală ar avantaja în primul rînd pe FCM Poli. Cine are urechi de auzit să audă! **(Ovidiu MINEA)**

S-a dezumflat și balonul vișiniu

■ *Rapid - Valerenga Oslo 2-2 (0-0), în primul tur al Cupei Cupelor*

1-0, min.51: Complet demarcat în careu, Șumudică primește o pasă ideală de la Lupu și îl execută pe portarul oaspeților.

1-1, min.52: În timp ce rapidiștii se felicitau încă pentru golul marcat, Carew a scăpat singur cu Lobonț, înscriind elegant.

2-1, min. 75: Lupu îl deschide genial pe Maier, șutul acestuia este respins de Krogstad pînă la Bundea și, cu poarta goală în față, Bundea îndeplinește o formalitate.

2-2, min.88: La una din rarele ieșiri ofensive ale oaspeților, Carew a introdus sfera de piele în ațe, printr-o execuție superbă.

Rapid: Lobonț - Stanciu ('66 Bolohan), Rednic, Mutică, Dulca - Nanu, Sabău, Lupu, Măldărășanu ('58 Bundea)- Maier, Șumudică ('74 S.Radu).

Au arbitrat: Zoran Arsici - Ivica Kusovac, Perisa Milovanovici (toți din Iugoslavia)

Cu siguranță, Mircea Lucescu nu s-a așteptat la o replică atît de puternică din partea echipei norvegiene. E drept că fotbalul norvegian a progresat foarte mult în ultimii ani, însă această necunoscută Valerenga se află undeva în coada clasamentului Norvegiei. Cele două formații și-au arătat intențiile încă din start, Rapidul instalîndu-se în jumătatea de teren a adversarei. Zvîcnirile ofensive ale oaspeților sînt însă deosebit de periculoase, în primul sfert de oră Valerenga trecînd de două ori pe lîngă deschiderea scorului. Carew a trimis aiurea din fața porții, iar Hovi, scăpat singur cu Bogdan Lobonț, a tras în goal-keeperul giuleștean. Jucătorii din țara fiordurilor s-au apărat supranumeric, avansat, ceea ce i-a incomodat vizibil pe elevii lui nea Mircea. Cum Pancu nu a jucat, fiind accidentat, iar Lupu și Sabău au părut destul de obosiți, Rapid nu prea a găsit soluții pentru a desface lacătul apărării norvegiene. O soluție ar fi fost driblingurile, însă Maier a părut mult prea greoi ieri. El a ratat o bună ocazie, în minutul 19, cînd a încercat un lob "marca Adrian Ilie", în locul unui șut sănătos. Celălalt vîrf al gazdelor, Șumudică, s-a zbătut mult, însă ca peștele pe uscat. A înscris o singură dată, ratînd alte cîteva ocazii uriașe. În repriza secundă, acțiunile Rapidului au fost ceva mai periculoase, intrările lui Bundea și Sergiu Radu dinamizînd atacul gazdelor. Pe contraatac, nordicii vor trece pe lîngă egalare în minutul 85, cînd Haug șutează din 10 metri în Lobonț. Trei minute mai tîrziu, bravul portar român nu a mai putut face nimic. Deși Rapid a dominat partida, dacă raportăm la numărul ocaziilor de gol, rezultatul este, pe undeva, echitabil. Norvegienii au venit cu lecția bine învățată și, pe fondul unei evoluții slabe a giuleștenilor, și-au atins obiectivul. Acum noi rămînem cu speranța, că pe asta nu ne-o poate lua nimeni. **(Daniel SIMION)**

Bucuria lui Șumudică a fost de scurtă durată

Voinea a scăpat de Fromberg

■ *alături de Adrian, Andrei Pavel s-a calificat în sferturile de finală ale turneului "Connex Open Romania"*

Connex Open Romania a trecut deja de jumătatea traseului, rămînînd în cursă numai jucătorii cei mai buni. Practic, cei patru români care au evoluat ieri la Arenele BNR nu aveau cum să se califice "în bloc". Spectatorii din ce în ce mai numeroși aflați în tribune așteptau ca măcar trei jucători de origine română să se califice în sferturi. N-a fost să fie, pentru că Dinu Pescariu nu a reușit să treacă de favoritul nr. 1 al turneului, Francisco Clavet (Spania). Și dacă în primul set a fost un singur break, realizat de român, setul secund a debutat cu trei break-uri, două fiind realizate de Pescariu. A fost, de fapt, setul cel mai important, jucătorul român pierzînd în final ceea ce a cîștigat în primele game-uri, pentru că spaniolul a realizat încă două break-uri, egalînd scorul la seturi. Acuzînd probleme musculare, Pescariu nu mai face față setului decisiv și pierde cu 3-6, 7-5, 6-2. Sfertul "românesc", între Adrian Voinea și Ionuț Moldovan, a revenit, conform așteptărilor, primului, cu 6-3, 6-4. În partea a doua a meciului, Moldovan a avut două mingi de set pe serviciul adversarului, cu care ar fi putut echilibra situația. ***"N-a fost un meci mai ușor decît primul disputat de mine aici, dar tensiunea a fost mai mare. Moldovan are o lovitură de dreapta care, atunci cînd o pregătește, te sperie. Cînd lovește pe rever, mai ai timp să respiri"***, declara Voinea.

Pentru Andrei Pavel, debutul meciului de ieri cu favoritul nr. 4, spaniolul Carlos Costa, a fost nefast. El a pierdut la tie-break primul set. Însă, după 6-7 (6-8), au urmat două seturi în care s-a impus clar, cu 6-3, 6-1. În sferturi, el îl va întîlni pe spaniolul Albert Portas, care a dispus cu 4-6, 7-6 (7-3), 6-2 de ungurul Attila Savolt.

Surpriza zilei de ieri a fost victoria spaniolului Emilio Alvarez (164 ATP), care l-a învins pe cîștigătorul de anul trecut, australianul Richard Fromberg, cu 7-6 (7-4), 3-6, 7-5, după aproape 3 ore de joc. Alvarez a condus în ultimul set cu 5-2 și urma la serviciu, dar australianul a avut o revenire spectaculoasă, sub privirile logodnicei sale, care asista în tribună. Într-un colț al tribunei, Voinea, adversarul din sferturi, privea cu atenție la jocul spaniolului. El declarase anterior că îl preferă pe Alvarez, chiar dacă l-a învins doar o singură dată, acum trei ani. ***"Cu Fromberg am jucat de trei ori și am pierdut"***, a mai adăugat jucătorul român.

În ultimul meci din "optimile" turneului de simplu, Alex Calatrava (Spania) l-a învins pe favoritul nr. 8, compatriotul său Julian Alonso, cu 6-2, 6-7 (4-7), 6-4.

La dublu, perechea Neboja Djordjevic/Libor Pimek a dispus cu 5-7, 6-4, 6-1 de cuplul spaniol Emilio Alvarez/Mariano Puerta. Adrian Voinea și Ionuț Moldovan au fost învinși cu 1-6, 6-4, 2-6 de Tom Kempers și Meno Oosting.

Astăzi, în sferturile de finală, Andrei Pavel îl întîlnește pe Albert Portas, iar Adrian Voinea va juca în compania lui Emilio Alvarez. La dublu, George Cosac și Dinu Pescariu vor juca partida amînată de ieri, cu cuplul Attila Savolt, Tomas Shimada, iar Andrei Pavel și Gabriel Trifu, cu spaniolii Calatrava/Portas. **(Lucian MINUȚ)**

În imagine, Andrei Pavel, una dintre cele două speranțe românești rămase în turneul de simplu

"Experiența lui Voinea a fost decisivă"

■ *la cîteva minute de la terminarea partidei cu Adrian Voinea, Ionuț Moldovan a acordat un interviu în exclusivitate pentru cititorii "Monitorului"*

- Cum a fost jocul cu Voinea?

- Destul de greu. Nu e chiar simplu să joci împotriva lui, pentru că se mișcă foarte bine și joacă repede.

- Voinea a declarat înaintea meciului că sînteți la primul joc oficial împreună. De la antrenamentele comune pe care le-ați făcut, spune că l-ai impresionat și îi e puțină teamă...

- Într-adevăr, am cîștigat de multe ori la antrenamente, dar cred că acum, într-o partidă cu miză, experiența și-a spus cuvîntul...

- Peste puțin timp (ieri dimineață n.r.) veți fi parteneri la dublu, în sferturi... Pînă unde credeți că veți ajunge?

- Jucăm pentru prima oară la dublu împreună și sper să mai cîștigăm un meci. Va fi foarte greu, cu favoriții nr. 2...

- După acest turneu, ce urmează?

- S-ar putea să plec la Poiana, la un "challenger"; apoi la două turnee mai mari, în Spania: Mallorca și Bilbao.

- Nu este exclusă includerea ta în echipa de "Cupa Davis", pentru întîlnirea cu Brazilia...

- Nu cred, fiindcă n-am fost anunțat. Ce știu despre aceasta, e numai din presă sau de la TV.

- Ai ceva să transmiți tatălui tău, antrenorul fotbaliștilor de la Politehnica Iași, prin intermediul "Monitorului"!

- Multă baftă.

- Are nevoie?

- Are, are! **(A consemnat Lucian MINUȚ)**

Gina Gogean se retrage oficial din activitate

■ *evenimentul va avea loc pe 2 octombrie, la Sala Polivalentă din Focșani*

Un moment așteptat de cîteva luni bune și-a găsit, în sfîrșit, finalitatea. După ce marea noastră campioană, gimnasta ***Gina Gogean***, și-a anunțat retragerea din competițiile oficiale, s-a pus problema organizării unei festivități care să marcheze acest moment.

În acest sens, Direcția Județeană de Tineret și Sport Vrancea, împreună cu Clubul Sportiv Școlar de Gimnastică din Focșani au început demersurile necesare organizării retragerii Ginei. Directorul DJTS, profesor Petru Ittu, ne-a spus în ce stadiu a ajuns inițiativa oficialităților implicate: ***"În linii mari, programul a fost definitivat. Mai așteptăm confirmarea unor personalități în vederea sosirii lor la Focșani".*** Spectacolul oferit cu această ocazie se anunță a fi o reușită. Au fost invitate și vor veni la Focșani trupele "Talisman" și "United". Cu o zi înainte (pe 1 octombrie), va debuta, tot în Sala Sporturilor, Cupa Vrancei la gimnastică. Vor participa la concurs cluburi din opt județe, pe 3 octombrie urmînd să se încheie această competiție. **(Cristi IRIMIA)**

Daniel Florea nu va juca în meciul de la Craiova

Comisia de disciplină a Ligii Profesioniste de Fotbal, întrunită ieri, a luat următoarele decizii: 1) L-a suspendat pe Daniel Florea (Dinamo) pentru o etapă și l-a amendat cu suma de 500.000 de lei, jucătorul fiind eliminat din joc pentru fault ca ultim apărător. Florea nu va juca astfel în meciul de duminică, de la Craiova, cu Universitatea. 2) I-a suspendat pe Constantin Schumacher (FC Arges), Nicolae Constantin (FC Onești), Adrian Iencsi (Rapid) și Ionuț Bădescu (Farul) pentru o etapă și i-a amendat cu suma de 150.000 de lei, jucători care au fost eliminați după primirea celui de-al doilea cartonaș galben. 3) L-a suspendat pe Adrian Pigulea (FC Național) pentru o etapă și l-a amendat cu suma de 500.000 de lei, el fiind eliminat din joc pentru călcarea unui adversar cînd jocul era oprit. 4) A respins decizia clubului Olimpia Satu Mare, de suspendare a jucătorului Stelian Farcău, ca nefondată.

Clujeanul Jula - în probe la Ravenna

Fotbalistul Vasile Jula, de la "U" Cluj, va pleca la începutul săptămînii viitoare în Italia, pentru a susține o probă de joc la echipa Ravenna, din Serie B. Fundașul clujean își va ridica astăzi pașaportul de la consulatul italian și va pleca împreună cu soția sa, handbalista Alina Turcaș-Jula, care a semnat un contract pe o durată de doi ani cu campioana Italiei, HC Rimini. Jula speră să facă o impresie bună antrenorului formației din Ravenna, dar va accepta și un angajament la o altă echipă, în liga a treia, dacă acesta nu îl va menține în lot. Jula are 24 de ani și este un produs al Centrului de copii și juniori al Universității Cluj. El joacă pe postul de libero și a fost titular în ultimele trei campionate.

PANORAMIC

Rămînem pe locul 13

Federația Internațională de Fotbal (FIFA) a dat publicității, miercuri, clasamentul echipelor naționale. Cu 59,08 puncte, reprezentativa României staționează pe locul 13, devansînd Spania, decepția ultimei Cupe Mondiale. În fruntea clasamentului se află, în continuare, Brazilia, urmată la mare distanță de campioana mondială, Franța, și de Germania. Clasament: 1. Brazilia - 73,67 p; 2. Franța - 69,21 p; 3. Germania - 67,75 p; 4. Croația - 66,64 p; 5. Argentina - 65,29 p; 6. Cehia - 64,79 p; 7. Italia - 64,53 p; 8. Iugoslavia - 64,16 p; 9. Olanda - 62,77 p; 10. Mexic - 61,89 p

Liță Dumitru a fost suspendat pentru 6 luni

Antrenorul formației Rocar București, Ion Dumitru, a fost suspendat, ieri, pentru 6 luni și amendat cu suma de 5 milioane de lei de către Comisia Tehnică a Antrenorilor din cadrul Federației Române de Fotbal. Dumitru a contestat vehement deciziile lui Aron Huzu la partida de pe teren propriu cu FC Brașov (scor 0-0), fiind trimis în tribune. La finalul întîlnirii, Dumitru a încercat să-l lovească pe arbitrul sibian, fiind oprit cu greu de forțele de ordine. Tot în cadrul ședinței de ieri au mai fost dictate suspendări împotriva antrenorilor Virgil Dridea (AS Midia Năvodari) - 5 etape și 2 milioane de lei amendă, respectiv Ionel Șerbănoiu (Cimentul Fieni) - 3 etape și 500.000 de lei.

Sburlea a revenit la FC Național

Fundașul Ion Sburlea a participat la antrenamentul echipei FC Național, desfășurat ieri dimineață în complexul "Cotroceni". Sburlea, care a activat ultima dată la formația Apollon Limassol, fost component al echipei FC Național, și-a manifestat dorința de a reveni în Divizia A, primele discuții avîndu-le cu clubul Universitatea Craiova, iar în prezent cu clubul "bancar".

Eșecuri rușinoase în "Cupa Korac"

În prima manșă a turului preliminar al "Cupei Korac" la baschet masculin, cele două echipe românești participante au capotat lamentabil. Jucînd în deplasare, Dinamo București a pierdut în Bosnia Herțegovina în fața formației Citluk, cu 78-46, în timp ce CSU Astral a fost învinsă acasă, la Sibiu, de Maccabi Rishon Le Zion (Israel) cu 73-83. Partidele retur se vor disputa la 22 și 23 septembrie.

Banca Transilvania nu va sponsoriza echipa "U" Cluj

Conducerea Băncii Transilvania nu dorește să se implice în sponsorizarea echipei de fotbal a Universității Cluj. Președintele băncii, Iosif Pop, afirmă că rezultatele fotbaliștilor de la Universitatea sînt slabe și că acest lucru îl împiedică să investească în fotbal. În schimb, Banca Transilvania continuă să sponsorizeze echipa de baschet feminin "U" Banca Transilvania ACSA, care are că obiectiv în acest an clasarea pe podium, și echipa de rugby a Universității, medaliată cu bronz la sfîrșitul campionatului trecut. La 4 octombrie, Banca Transilvania va organiza un cros devenit tradițional, pe un traseu în lungime de 4 kilometri din centrul Clujului, la care se vor acorda 50 de premii în valoare totală de 10.000.000 lei.

Sheffield Wednesday a fost umilită

Rezultate din prima manșă a turului II din Cupa Ligii Angliei: Derby County - Manchester City 1-1; Middlesbrough - Wycombe Wanderers 2-0; Coventry - Southend 1-0; Sheffield Wednesday - Cambridge United 0-1 (!!); QPR - Charlton 0-2; Leicester - hesterfield 3-0; Norwich - Wigan 1-0; Bristol City - Crewe 1-1.

astăzi
INFORMATIA INSEAMNA PUTERE!
NOI ITI DAM INFORMATIA!
tvr IAȘI
TESTAMENTUL
lui URSACHE BLAJ
ora 10.05, dupa STIRILE EXPRES, la
-REPORTER SPECIAL-
O nouă zi, același prieten!
- Noi am câștigat Marele Premiu APTR 1998! -

www.monitorul.ro
Ediția electronică a cotidianului MONITORUL
PRIVATISATION IN ROMANIA
prezentări de companii,
legislația la zi, știri,
ROMANIAN TRAVEL GUIDE
Serviciile noastre:
Producție și găzduire pagini web
Servicii de promovare pe InterNet
Mica publicitate în Monitorul online
Oportunități de afaceri
NECOMM
NORD EST COMMUNICATIONS
Str. Smirdan 5, Iasi 6600
Tel: 032-211525 Fax: 032-270415
Web: http://www.necomm.ro
E-mail: necomm@necomm.ro

ambro s.a. SUCEAVA produce si livreaza:
hirtie AMBALAJ
role si plana
hirtie REZISTENTA
pentru produs carton ondulat
pentru confectionat pungi si saci
SACI din hirtie
CUTII din carton ondulat
CARTON ONDULAT
COMENZI si INFORMATII se primesc la Serviciul vinzari
tel. 030 -250210, -250217, -250017, fax 030 -250952, -257037, -250351
INFORMATII pentru achizitionarea maculaturii
la tel. 030 -250034, -250130, -250130

Electron m.bit
Vineri ora 19.00
EXPLORĂRI ÎN ENIGMATIC
Emisiune dedicată
fenomenului science-fiction
și cazurilor neelucidate încă
Realizatori:
Cristina Constantin și George Ceaușu

FLASH

Anderlecht deziluzionează, iar Haan demisionează

În ultimul meci al primei manşe din turul I al Cupei UEFA, la Brüxelles, Anderlecht s-a înclinat miercuri seară, cu 0-2 (0-0), în faţa elveţienilor de la Grasshopper Zürich. Au marcat: Comisetti ('51), Tikva ('85). La gazde, Alin Stoica a intrat pe teren în minutul 77, în locul lui Goor, iar Selymes nu a jucat, la fel ca şi Tararache (Grasshoppers). Partida a fost arbitrată de o brigadă din România, avîndu-l la centru pe Marcel Lică. Anderlecht continuă, astfel, seria neagră, care a dus-o şi pe ultimul loc în campionatul Belgiei, după primele etape. După eşecul de miercuri, antrenorul olandez al lui Anderlecht, Arie Haan, a demisionat. Decizia lui Haan a fost dată publicităţii de ofiţerul de presă al clubului belgian, la care activează şi românii Alin Stoica şi Tibor Selymes.

Wang Junxia s-a stabilit în SUA

Campioana olimpică de la Atlanta în proba de 5000 metri, chinezoaica Wang Junxia, a părăsit alături de soţul său ţara natală pentru a se stabili în SUA, unde îşi va continua studiile, la Universitatea din Colorado. Campioana, în vîrstă de 24 de ani, medaliată şi cu argint în proba de 10.000 m, a indicat că va putea relua antrenamentele dacă starea sănătăţii îi va permite acest lucru.

Edmundo - două etape pe tuşă

Atacantul brazilian al echipei Fiorentina, Edmundo, a fost suspendat două etape de către Comisia de Disciplină a Federaţiei Italiene de Fotbal. Edmundo (poreclit "Animalul") a fost eliminat din primul meci al formaţiei sale din campionat, disputat sîmbătă, în compania echipei Empoli, pentru un schimb de lovituri cu un fundaş advers.

Pensie viageră pentru Vogts

"Federaţia de Fotbal din Germania (DFB) a decis să acorde o pensie viageră, în valoare de 6000 de mărci (3.570 de dolari), fostului selecţioner Berti Vogts, decizia fiind conformă contractului semnat între cele două părţi", a declarat purtătorul de cuvînt al forului german de profil. *"Berti Vogts şi preşedintele Egidius Braun s-au întîlnit la Aix la Chapelle. În cursul întîlnirii, printre alte probleme discutate, s-a evocat activitatea meritorie a tehnicianului, iar în final s-a ajuns la un acord care dă posibilitatea să se asigure lui Berti Vogts o «protecţie economică»"*, a mai adăugat oficialul german. El a ţinut să remarce că pensia nu înseamnă că fostul selecţioner s-a retras din viaţa sportivă, întrucît, *"prin experienţa sa, el poate să fie, în continuare, de un real folos fotbalului german"*. Berti Vogts a demisionat la 7 septembrie din funcţia de antrenor federal, pe care o deţinea din 1979.

Dimitrov nu este recunoscut de guvernul bulgar

Ministerul Tineretului şi Sportului nu l-a recunoscut în funcţie pe noul selecţioner al echipei naţionale, ***Dimităr Dimitrov*** (39 de ani), numit luni de către preşedintele Federaţiei Bulgare de Fotbal (UBF), ***Ivan Slavkov.*** Ministerul nu-l poate recunoaşte în funcţie pe Dimitrov, numit de către preşedintele unei federaţii suspendate marţi de către guvern pentru că *"a dat dovadă de neglijenţă şi de iresponsabilitate, violînd în cursul ultimelor luni nu numai legislaţia bulgară, dar şi pe cea europeană"*. Comisia centrală a licenţelor de pe lîngă Ministerul Tineretului şi Sportului reproşează UBF că nu l-a sancţionat pe internaţionalul Ilia Gruev (Neftochimik Burgas), depistat pozitiv cu nortestosteron în mai. În locul suspendării pe o perioadă de doi ani, UFB l-a suspendat, în iulie, pînă la finalul sezonului trecut. Preşedintele UFB l-a numit în funcţie pe Dimitrov într-un mod neobişnuit, comunicînd prin telefon decizia ataşatului său de presă fără a consulta Comitetul Executiv care îl aştepta la Sofia. Dimitrov a aflat de la radio că este noul selecţioner naţional al Bulgariei.

Bayern s-a înecat ca ţiganul la mal

■ *Juventus nu a putut trece de trioul românesc al lui Galatasaray*

În partida de la Torino, Hagi şi-a eclipsat adversarii, vedetele gazdelor, în frunte cu Zidane, dînd o replică slabă

Cluburile mici şi fără faimă, care ar trebui să fie excluse din viitorul proiect al Superligii Europene, au produs miercuri seară cîteva surprize în Liga Campionilor, ţinînd parcă să demonstreze că prezenţa lor în cea mai importantă competiţie continentală inter-cluburi nu este un accident. În cinci din cele 12 meciuri jucate miercuri, scorul s-a stabilit în ultimele minute, existînd chiar şi răsturnări de situaţie spectaculoase. A fost cazul danezilor de la Bröndby, care au fost conduşi pe teren propriu o bună bucată de vreme de Bayern München cu 1-0, însă au întors rezultatul în ultimele două minute ale jocului, prin golurile reuşite de Bo Hansen şi Allan Ravn. Acest rezultat, alături de egalul smuls de Galatasaray la Torino, constituie marile surprize ale rundei inaugurale din Champions League.

Sukur n-a uitat că a jucat la Torino

Grupa A

FC Porto - Olympiakos Pireu 2-2 (0-0): Zahovic ('64), Jardel ('81) / Giannakopoulos ('86), Gogic ('90). ***Croaţia Zagreb - Ajax Amsterdam 0-0.*** Etapa următoare (30 septembrie): Olympiakos - Croaţia; Ajax - Porto.

Meciul de la Porto s-a decis tot în ultimele minute, aducîndu-i pe cei 37.000 de suporteri lusitani de la extaz la furie oarbă. Iugoslavul Zlatko Zahovic a deschis scorul pentru gazde, iar brazilianul Mario Jardel l-a majorat în minutul 81, cînd se părea că toate conturile au fost încheiate. Numai că, trei minute mai tîrziu, Styliannos Giannakopoulos a reuşit să-l păcălească pe portarul Kralj şi a marcat la prima sa atingere de balon după intrarea în teren. Oaspeţii au prins aripi şi au reuşit imposibilul, adică egalarea, în ultimul minut de joc, tot printr-un iugoslav, Sinica Gogic. Interesant este că şi Gogic abia intrase în teren de cîteva minute, deci se poate spune că antrenorul lui Olympiakos (... iugoslavul Dusan Bajevic) a făcut cele mai inspirate înlocuiri. Portughezii au reclamat că la 1-0 nu li s-a acordat un gol valabil, reluările TV demonstrînd clar că mingea şutată de Jardel a depăşit linia porţii elene. Dar arbitrul francez Gilles Veissiere nu avea cum să vadă aceste reluări şi nu a validat golul. Panduru nu a evoluat nici un minut la Porto.

La Zagreb, cei mai buni jucători ai meciului au fost portarii Ladic şi Van der Sar, care au făcut adevărate minuni între buturi. Gazdele au dominat partida, dar nu au putut să concretizeze pe tabela de marcaj, pentru că Viduka şi Prosinecki au ratat ocazii uriaşe.

Grupa B

Athletic Bilbao - Rosenborg 1-1 (1-0): Etxeberria ('5) / Strand ('64). ***Juventus Torino - Galatasaray Istanbul 2-2 (1-1):*** Inzaghi ('17), Birindelli ('68) / Sukur ('44), Omit ('63). Etapa următoare: Galatasaray - Bilbao; Rosenborg - Juventus.

Finalista din acest an a Ligii, Juventus, a trebuit să tragă din greu pentru a obţine un egal în faţa lui Galatasaray pe propriul teren. După golul lui Inzaghi se părea că totul merge spre o victorie a gazdelor, însă în minutul 32 arbitrul german Markus Merk a fost nevoit să-l elimine pe portarul Peruzzi pentru un henţ în afara careului, în postura de ultim apărător. Goal-keeperul italian nu a avut însă altă soluţie, pentru că Sukur trimisese un lob perfect şi golul era iminent. Galatasaray a prins curaj, acelaşi Sukur (care a jucat acum patru ani la AC Torino) egalînd cu un şut puternic, care nu a putut fi respins de Rampulla. Repriza a doua avea să fie şi mai animată, atacurile succedîndu-se cu rapiditate la ambele porţi. Încurajaţi de reflexele uimitoare ale lui Taffarel şi cu un Hagi genial la mijlocul terenului, oaspeţii au ştiut să profite de absenţele din defensiva lui Juve (Ferrara, Iuliano şi Montero - toţi accidentaţi), marcînd un al doilea gol prin Umit, după o fază construită de Sukur. Neînvinsă de trei ani pe "Delle Alpi", echipa lui Lippi a reuşit egalarea prin Birindelli (lovitură de cap, după lovitura liberă executată de Zidane), dar mai mult de atît n-a fost în stare. La oaspeţi, Hagi, Popescu şi Filipescu au jucat excelent toate cele 90 de minute.

Filipescu nu a pierdut aproape nici un duel în faţa olandezului Davids

Grupa C

Real Madrid - Inter Milano 2-0 (0-0): Hierro ('80 pen), Seedorf ('90). ***Sturm Graz - Spartak Moscova 0-2 (0-0):*** Titov ('60), Ţimbalar ('63). Etapa următoare: Spartak - Real; Inter - Sturm Graz.

Spaniolii au avut avantaj numeric pe teren din minutul 42, cînd Salvatore Fresi a fost eliminat de pe teren pentru primirea celui de-al doilea cartonaş galben. Real a dominat meciul în cea mai mare parte, fundaşii madrileni făcînd din Ronaldo un mare anonim, iar Inter nu a impresionat aproape deloc.

Brazilienii Roberto Carlos şi Savio au jucat excelent, punînd mereu în dificultate defensiva adversă şi silindu-l pe portarul Pagliuca la cîteva intervenţii de ultim moment. După eliminarea lui Fresi (foarte corectă, de altfel), Inter a fost silită să se apere cu înverşunare, trăgînd cu dinţii de acel 0-0, însă norocul a părăsit-o în ultimele minute. După două ocazii uriaşe ratate de Seedorf şi Morientes, golul a venit în minutul 80, cînd Savio a fost faultat în careu, iar Hierro a transformat cu siguranţă lovitura de pedeapsă. Zarurile fuseseră aruncate: milanezii s-au aruncat orbeşte în atac, iar Seedorf i-a "taxat" în ultimul minut, după o pasă extraordinară a lui Mijatovic.

Ravn a prins şutul vieţii

Grupa D

Bröndby - Bayern München 2-1 (0-0): Helmer ('87 autogol), Ravn ('90) / Babbel ('77). ***Manchester United - Barcelona 3-3 (2-2):*** Giggs ('17), Scholes ('24), Beckham ('64) / Anderson ('47), Giovanni ('60 pen), Enrique ('71 pen). Etapa următoare: Barcelona - Bröndby; Bayern - Manchester.

Golul marcat de mijlocaşul Allan Ravn în ultimul minut de joc a dezlănţuit o bucurie tumultoasă în rîndul suporterilor danezi, care nu mai sperau ca Bayern să poată fi învinsă. ***"Cred că niciodată în viaţa mea nu am lovit mingea atît de bine. Dacă mai făceam un pas în plus, totul se ducea de rîpă"***, mărturisea autorul golului victorios, stropit din plin cu şampanie de colegii săi. Pînă şi antrenorul oaspeţilor, Ottmar Hitzfeld, a recunoscut că golul a fost unul superb, spunînd că jucătorii lui au fost deosebit de naivi, pentru că nu au reuşit să-şi păstreze avantajul pe tabela de marcaj. La fel de adevărat este că Bayern ar fi trebuit să se desprindă la un scor mult mai mare, dar portarul Krogh a avut cîteva reflexe excepţionale, care i-au adus la exasperare pe Effenberg şi colegii săi. La Manchester, antrenorii ambelor echipe s-au declarat nemulţumiţi de rezultat, atît Alex Ferguson, cît şi Louis Van Gaal fiind de părere că echipa proprie trebuia să cîştige. A fost cel mai frumos meci al etapei de miercuri, în care arbitrul italian Stefano Braschi le-a dat spaniolilor două lovituri de la 11 metri, iar Nicky Butt a fost eliminat pentru penalty în postura de ultim apărător. Gazdele au condus cu 2-0 şi 3-2, dar catalanii au revenit şi au obţinut un egal meritat.

Grupa E

Lens - Arsenal 1-1 (1-1): Vairelles ('90) / Overmars ('51). ***Panathinaikos Atena - Dinamo Kiev 2-1 (0-1):*** Mykland ('56), Lyberopoulos ('70) / Rebrov ('30). Etapa următoare: Dinamo Kiev - Lens; Arsenal - Panathinaikos.

Lens a scos un punct nesperat împotriva lui Arsenal, după un meci în care englezii au ratat cît pentru cinci. Tony Vairelles a reuşit golul de 1-1 în urma unui corner, aducîndu-i pe fotbaliştii londonezi în stare de a-şi smulge părul din cap de ciudă.

După golul lui Overmars, din minutul 51, Arsenal a dominat copios, înghesuindu-i pe francezi în corzi, dar Bergkamp, Anelka şi Vieira au irosit ocazii incredibile.

Dezamăgirea englezilor la sfîrşitul meciului a fost exprimată de antrenorul Arsene Wenger în cîteva cuvinte: ***"Nu sînt supărat pentru felul în care am jucat, ci pentru că am pierdut două puncte mari. Am ratat multe ocazii şi acestea s-au răzbunat".***

Grupa F

PSV Eindhoven - HKJ Helsinki 2-1 (0-1): Ooijer ('59), Bruggink ('90) / Kottila ('32). ***Kaiserslautern - Benfica Lisabona 1-0 (1-0):*** Wagner ('41).

Etapa următoare: Benfica - Eindhoven; Helsinki - Kaiserslautern.

Veteranul Martin Wagner a adus victoria campionilor Bundesligii, dar Benfica a avut cîteva şanse bune de a pleca acasă cel puţin cu un meci egal.

Cea mai mare ocazie a lusitanilor a fost cea din minutul 66, cînd Poborsky a executat excelent o lovitură liberă de la marginea careului, însă portarul Reinke a respins în corner cu un reflex senzaţional.

Probabil că portughezii ar fi putut totuşi egala, dacă n-ar fi jucat în ultimele 20 de minute cu un om mai puţin, după eliminarea lui Tahar El Khalej. ***"Am fost, cu certitudine, echipa mai bună în repriza a doua, cînd am jucat la 110% din capacitatea noastră. Sînt sigur că în meciurile viitoare vom recupera punctele pierdute aici",*** a spus antrenorul Benficăi, Graeme Souness. **(Grupaj realizat de Ion TEODOR)**

Cine îngroapă tenisul de masă ieşean?

■ *ultimul titlu naţional în această disciplină datează din 1986*

Tenisul de masă şi-a cîştigat statutul de oaie neagră a Clubului Sportiv Municipal, după ani de zile de nerealizări. La fiecare şedinţă anuală a clubului, antrenorii *Nicoleta Spiridon* **(foto)** şi *Gigi Ciobotaru* erau mustraţi, însă de fiecare dată decizia luată era să li se mai acorde o şansă. Situaţia în care s-a ajuns acum depăşeşte orice limită a ceea ce vrea să însemne sport de performanţă. La antrenamentul de ieri după-amiază, la Sala CSM era prezent un singur copil, care juca tenis cu Gigi Ciobotaru, deşi acesta nu mai este angajat al clubului. Faptul că echipa de tenis de masă nu a fost înscrisă în campionat aproape că nu mai contează. Fostul antrenor-jucător al CSM-ului ne-a declarat: ***"Eu i-am spus lui Poeană că trebuie trimisă la federaţie confirmare de participare la întrecerile Diviziei B. El mi-a replicat că va trimite adresă la federaţie, dar nu a mai făcut-o şi acest aspect a condus la excluderea noastră din campionat. Mai mult, pentru ca la anul să mergem în Divizia B, va trebui să jucăm în calificări. Spre exemplu, în campionatul trecut copiii au jucat 4 etape, ceea ce a însemnat 20 de meciuri oficiale. La această oră, chiar dacă am avea echipă, nu am avea cu cine juca. Am avut 5 copii valoroşi, apoi au rămas 3. Dintre aceştia, Bogdan Darie, pe care l-am pregătit personal doi ani de zile, a plecat la centrul de pregătire olimpică de la Bistriţa. Andrei Burcă s-a lăsat, el fiind cel mai bine clasat jucător ieşean la ultima ediţie a Campionatului Naţional de cadeţi. De ce s-a retras? Nu a mai fost lăsat de părinţi, acestora neplăcîndu-le modul în care fiul lor a fost tratat de Nicoleta Spiridon. Andrei se pregătea de doi ani, s-a investit mult în el, însă nu e primul care renunţă la tenis din cauza comportamentului antrenoarei sale. Vinovat că s-a ajuns în această situaţie este şi preşedintele Poeană, care, într-un an de zile, dacă a trecut de 2-3 ori pe la sală pentru a verifica activitatea la secţie".***

Adrian Poeană şi-a recunoscut o parte din vină, afirmînd: ***"Eu nu am ştiut nimic de înscrierea în campionat, pentru că la noi circuitul hîrtiilor este greoi. În loc ca federaţia să-mi trimită adresă la club, a trimis la DJTS şi astfel eu nici acum nu o am. La tenis de masă treaba scîrţîie însă foarte tare. Ultimul rezultat notabil a fost un titlul naţional ce datează din 1986. La acest sport e o fluctuaţie foarte mare de jucători, iar acest aspect nu va conduce niciodată la performanţă",***

Întrebată de ce la antrenamente vine un singur copil, antrenoarea Nicoleta Spiridon a replicat: ***"De-abia a început şcoala şi se formează clasele. Programul de antrenament coincide cu programul şcolar. Mai mult, domnul Biţucă vrea să facă antrenamente de la două la nouă şi atunci chiar că nu ştiu ce vom mai face. Eu am 15 înscrişi, însă acum aceştia sînt la şcoală. Pentru a evita fluctuaţia de jucători, vom încerca să semnăm nişte contracte cu copiii şi părinţii lor"***(!)

Situaţia creată seamănă a batjocură la adresa sportului ieşean, pentru că în această secţie s-au investit bani. Cheltuielile, cît de mici ar fi ele, trebuie justificate. Explicaţii la tot ce s-a întîmplat există, fiecare dintre cei intervievaţi încearcă se se justifice, însă faptele rămîn. Nu este de competenţa noastră să dăm sfaturi, dar poate ar fi indicat ca Adrian Poeană să ia taurul de coarne. În condiţiile actuale, este clar că nu se va face performanţă în acest sport în vecii vecilor. **(D. SIMION)**

Bruguera s-a făcut de rîs la Bournemouth

Dublul cîştigător de la Roland Garros, ***Sergi Bruguera***, s-a făcut de rîs la Bournemouth, la Openul dotat cu premii de 400.000 de dolari, spaniolul capotînd încă din primul tur, în faţa compatriotului său Jordi Burillo: scor 6-4, 4-6, 6-2. Întrerupt marţi seara, tîrziu, după ce instalaţia de nocturnă s-a defectat, meciul dintre cei doi s-a reluat miercuri, iar Burillo a reuşit imposibilul, spărgînd gheaţa (el pierduse precedentele 5 întîlniri cu Bruguera). În schimb, principalul favorit al competiţiei, ***Alberto Berasategui,*** care joacă pentru prima dată în Anglia, a trecut în sferturi după ce l-a depăşit (cu unele probleme), în turul al II-lea, pe argentinianul Martin Rodriguez, situat cu 83 de locuri mai jos în ATP. ***Rezultate din turul al II-lea:*** Alberto Berasategui (Spania, nr. 1) - Martin Rodriguez (Argentina) 6-3, 4-6, 6-4; Vincenzo Santopadre (Italia) - Michael Kohlmann (Germania) 6-0, 6-3; Marc Goellner (Germania) - Tomas Nydahl (Suedia) 7-6, 6-2; Alex Lopez-Moron (Spania) - Oscar Serrano (Spania) 4-6, 6-4, 6-2.

La "President's Cup" de la Taşkent, rezultatele cît de cît mai surprinzătoare întîrzie să apară. Evgheni Kafelnikov i-a lăsat doar trei game-uri lui Nainkin, doar Pioline tremurînd puţin în faţa italianului Tieleman. ***Rezultate din optimi:*** Evgheni Kafelnikov (Rusia, nr. 1) - David Nainkin (Africa de Sud) 6-3, 6-0; Gaston Etlis (Argentina) - Vladimir Volkov (Belarus) 7-5, 6-2; Cedric Pioline (Franţa, nr. 3) - Laurence Tieleman (Italia) 4-6, 7-6, 6-4; Marat Safin (Rusia, nr. 6) - Rogier Wassen (Olanda) 6-3, 6-2.

TURISM

OLIMP - IAŞI
Str. Gavril Muzicescu nr. 6, bl. 7A, mezanin (fundaţie, deasupra Universităţii Petre Andrei),Tel: 215524, 215539
TURCIA:
ANTALYA; KUSADASI
Hoteluri de 2, 3, 4, 5 stele; masa opţional
Sejur la alegere; Preţuri convenabile
Servicii ireproşabile
GRECIA:
HALKIDIKI; CRETA; CORFU;
KATERINI; PLATAMONAS;
Hoteluri,vile; masa opţional
Sejur la alegere; Asigurăm viza
EXCURSII ELEVI
Circuit clasic 7 zile
Autocar
31.10 - 8.11

KLM
PRIN ICAR TOURS
Str. Costache Negri 43-parter, tel/fax: 216.319
Rezervări non stop: 094/606.426

Lufthansa
PRIN ICAR TOURS
Str. Costache Negri 43-parter, tel/fax: 216.319
Rezervări non stop: 094/606.426

PARIS
ZBOR CHARTER
(în fiecare vineri)
PRIN ICAR TOURS
Str. Costache Negri 43-parter, tel/fax: 216.319
Rezervări non stop: 094/606.426

PROSPER MERIDIAN
LITORAL - MUNTE
toate staţiunile
AGROTURISM
Italia - Spania - Israel - Grecia
Turcia - Ungaria
Iaşi, str. Arcu 25, sc. B, parter (mai jos de legătorie), tel: 032/211060, 112538

ATLANTIC TURISM COMPANY
Italia + Franţa + Spania
5 - 16 octombrie
★ 900 USD ★ inscrieri: pina la 15 septembrie ★
INSTANTANEU
rezervări şi eliberări de bilete
AVION / AUTOCAR
Iaşi, bd. Ştefan cel Mare B1-B2 galeriile comerciale, mezanin ☎ 032/21.38.72

Excursii
ITALIA
(săptămînal de la 800$)
GRECIA
(lunar de la 300$)
ANGLIA
(săptămînal de la 800$)
CIPRU
(săptămînal de la 600$)
DUBAI
(lunar de la 700$)
SLOVENIA
CROAŢIA

Avion
BRITISH AIRWAYS
Alitalia
swissair
MALEV Hungarian Airlines
KLM
Emirates
ČSA CZECH AIRLINES
AIR FRANCE
Lufthansa
BALKAN,
TAROM, ROMAVIA,
AUSTRIAN AIR LINES,
TURKISH AIRWAYS

Autocar
DOUBLE T
EURO TIME
ATLASSIB
Touring
EUROPABUS
ITALIA, ELVEŢIA
Germania, Spania,
Franţa, Portugalia
Anglia, Austria,
Scandinavia,
Benelux, Irlanda

TRANS EUROPA din Iaşi
PLECĂRI SĂPTĂMÎNALE
Nurnberg, Ingolstadt,
Munchen, Augsburg, Ulm,
Stuttgart, Karlsruhe,
Mannheim, Frankfurt
Munte
Izvoru Mureşului,
Lacu Roşu, Sinaia,
Slănic Moldova,
Vatra Dornei, Predeal,
Băile Tuşnad, Buşteni,
Băile Felix, Covasna,
Durău, Poiana Braşov
Delta Dunării
TOTEM AGENTIE DE TURISM
Str. Păcurari nr. 8 (la 50 m de Biblioteca M. Eminescu), tel.: 032/217380, tel./fax: 032/213545, totem@mail.dntis.ro

net
COMPANIA de TURISM
6600 Iaşi, Piaţa Unirii 6-Mezanin
Tel/Fax: 032-117.596-213.450
e-mail: net@nordest.ro
Internet: www.nordest.ro
ticketing aerian şi rutier ■ sejururi ■ excursii interne şi externe
vacanţe la mare şi la munte ■ simpozioane, conferinţe, cocktail-uri
rezervări cazare şi masă ■ închirieri autoturisme şi autocare
net
Tu ştii cînd
Noi ştim unde
KLM
swissair
AIR FRANCE
Lufthansa
BRITISH AIRWAYS
OLYMPIC AIRWAYS
AUSTRIAN AIRLINES
TAROM
TURKISH Airlines
ČSA CZECH AIRLINES
Hertz
eurolines EUROPABUS
MALEV
Touring

CU NOI CREDITUL CEC MERGE LA SIGUR

Stef agenție imobiliară

str. Lăpușneanu, nr. 16

Tel: 215933; 216749 program 8-20

CENTRU-COPOU

■ 1 cameră, 34 mp, et.1/2, parchet, situată în zonă ultracentrală, cu facilități deosebite, C. Civic, 12.000 USD, neg. (2674)

■ 2 camere, D, 52 mp, 6/9, faianță-gresie baie-bucătărie, gresie hol, parchet, telefon, telecablu, boxă, Independenței, 18.000 USD. (2476)

■ 3 camere, D, 75 mp, et. 1, faianță baie-bucătărie, marmură, parchet, telefon, telecablu, 2 balcoane (unulînchis), Tg. Cucu, 150 milioane lei, neg. (2467)

■ 3 camere, SD, 60 mp, et. 3, faianță-gresie baie-bucătărie, parchet, telefon, telecablu, balcon închis, Codrescu, 130 milioane lei. (2548)

■ 4 camere, 100 mp, parter înalt, faianță-gresie baie-bucătărie, parchet, telefon, telecablu, 2 balcoane închise, 2 băi, zonă linistită, Copou, 40.000 USD, neg. (2574)

GARĂ-AUTOGARĂ

■ 4 camere, D, 90 mp, et. 3, parchet, 3 balcoane, Autogară, la vile, 250 milioane lei. (2367)

■ 5 camere, 120 mp, et. 1, 3 băi, 2 bucătării, faianță, gresie 2 băi, linoleum, 2 balcoane, Gară, 300 milioane lei, neg. (2693)

PĂCURARI-CANTA

■ 1 cameră, D, 40 mp, et. 6, telefon, telecablu, balcon închis, liber, Păcurari, 48 milioane lei, neg. (2427)

PODU ROȘ-CANTEMIR

■ 2 camere, SD, 40 mp, 2/4, faianță+gresie baie-bucătărie, parchet, telefon, telecablu, balcon închis, Podu Roș, 70 milioane lei. (2526)

■ 3 camere, SD, 65 mp, 3/4, faianță baie-bucătărie, parchet, balcoin închis, parcare, Podu Roș, 85 milioane lei, neg. (2627)

TĂTĂRAȘI - METALURGIE

■ 2 camere, SD, 50 mp, et. 3, faianță baie, parchet, telefon, telecablu, balcon, Tătărași, 75 milioane lei. (2610)

ALEXANDRU-DACIA

■ 4 camere, D, 100 mp, parter, faianță baie-bucătărie, linoleum, telefon, telecablu, Alexandru, 85 milioane lei. (2549)

NICOLINA-CUG

■ 2 camere, D, 54 mp, parter, faianță-gresie baie-bucătărie, parchet, telefon, telecablu,boxă subsol, Nicolina, 66 milioane lei. (2609)

CASE-TERENURI

■ Vilă 9 camere, două bucătării, două băi, un grup sanitar, scară interioară, scară exterioară, două garaje, două magazii, beci, terasă, centrală proprie cu gaz, 384 mp construiți, 200 mp teren, Păcurari, 250.000 USD. (2758)

OFERTĂ SPECIALĂ

■ Vilă de lux, în zonă semicentrală, în curs de finisare, cu trei nivele și o suprafață construită de 440 mp, compusă din 8 camere, două băi, două bucătării, garaj, centrală proprie pe gaz metan. Vila se poate și închiria pe o perioadă mai lungă. Pret neg. Se acceptă variante diverse.

■ Închiriez apartament 2 camere, ultacentral, Bacău, bun și pentru sediu de firmă, chiria anticipat pe 3-6 luni.

■ 1362 mp teren, cu autorizatie de constructie, canalizare, apă, zona Ticău. Pret neg. la fata locului.

■ 435 mp, zonă centrală, 45 USD/mp. (1979)

SPAȚII COMERCIALE

■ 140 mp, zonă ultracentrală, 90.000 USD. (2468)

■ 112 mp, zona Hala Centrală, 120.000 USD, neg. la vînzare.

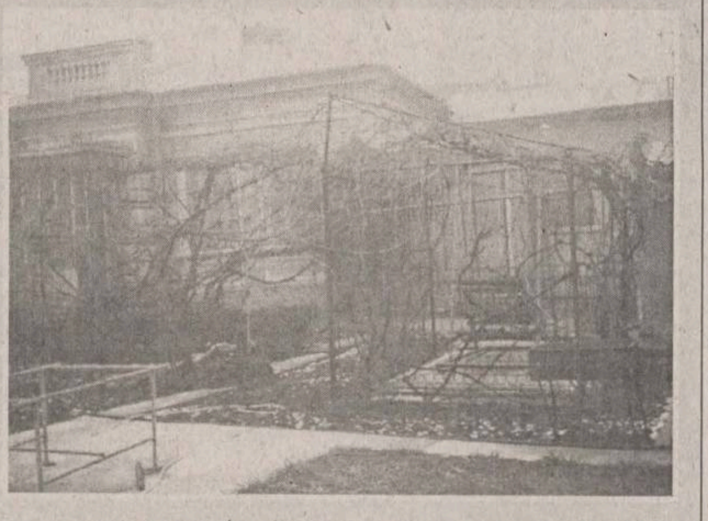

Casă 7 camere, 3 băi, 3 bucătării, seră, centrală proprie cu gaz metan, garaj pentru două mașini cu canal, beci, anexe, vie, grădină zarzavaturi, suprafață totală 1106 mp, teren, 200.000 USD, neg.

Agenția *STEF*

Tel: 215933, 216749; 216746

CIVIC MEDIA

Str. Sărărie nr. 34, Iași Telefon/fax 032/219557;
telefon mobil 094533921

VÎNZĂRI

APARTAMENTE

1 camerĂ

■ 1 cameră, Grădinari, 40 milioane lei.

■ 1 cameră, Centru Civic, et. intermediar, 130 milioane lei.

■ 1 cameră, Duvana, 63 milioane lei.

2 camere

■ 2 camere, str. Arcu, deasupra farmaciei, et. intermediar, 85 milioane lei.

■ 2 camere, D, et. 4/4, două balcoane, liber, 55 milioane lei.

■ 2 camere, et. 1, Păcurari.

3 camere

■ 3 camere, Centru Civic, 30.000 USD.

TERENURI

■ Zona Bucium, excelent pentru casă - suprafață 500 m și 2000 m.

CUMPĂRĂRI

■ Apartamente 3-4 camere, camere la vile - Tg. Cucu, et. intermediar.

■ Apartament, Centru Civic, numai et. 1.

■ Casă în Iași.

COMPANIA IMOBILIARA

IASI, HOTEL "UNIREA" CAM 106

TEL/FAX:032-21.62.62

CASTER

SIGURANTA-PROFESIONALISM-CALITATE

GARĂ-AUTOGARĂ - et. intermediar

■ Garsonieră, conf. I, et. 1, Străp. Silvestru, 55 milioane lei,neg. (1072)

■ 3 camere, D, 72 mp, 6/8, îmbunătățiri, Străp. Silvestru, 160 milioane lei, neg. (3111; 3112; 3045)

■ 4 camere, 96 mp, 4/7, str. Gării, 190 milioane lei, neg. (4024)

■ 4 camere, 93 mp, et. 3, + 1 cameră la mansardă, boxă subsol, amenajat de lux, bloc tip vilă, Autogară, 42.000 USD. (4043)

GARĂ-AUTOGARĂ - parter-ultimul etaj

■ 1 cameră, 40 mp, la stradă, liber, ideal pentru privatizare, Străp. Silvestru, 62 milioane lei. (1036)

CANTA-PĂCURARI - et. intermediar

■ 1 cameră, 6/8, Șos. Păcurari, 50 milioane lei. (1081)

■ 2 camere, D, 56 mp, et. 1, boxă subsol, liber, bloc vechi, Toma Cozma; 140 milioane lei, neg. (2176)

■ 3 camere, 4/8, f. bine întreținut, îmbunătățiri, Șos. Păcurari, 68 milioane lei. (3106)

■ 3 camere, D, 3/6, îmbunătățiri, Șos. Păcurari, 100 milioane lei. (3082; 3091)

■ 3 camere, D, 3/4, Toma Cozma, 90 milioane lei, neg. (3059)

■ 4 camere, D, 100 mp, 3/6, vizavi de Autobază, 110 milioane lei, neg. (4035; 4013)

CANTA-PĂCURARI - parter-ultimul etaj

■ 3 camere, D, parter înalt, boxă subsol, ideal ptr. privatizare, bloc vechi, după Biblioteca "Eminescu", 30.000 USD. (3152)

■ 3 camere, D, p., cu balcon, boxă subsol, la stradă,Șos. Păcurari, 110 milioane lei, neg. (3102)

■ 3 camere, D, p., balcon, Canta, vedere la stradă, 80 milioane lei, neg. (3113)

CENTRU - et. intermediar

■ 1 cameră, 40 mp, et. 2, balcon 6 m, îmbunătățiri, liber, C. Civic, 110 milioane lei, neg. (1045; 1054)

■ 2 camere, D, 5/8, două balcoane, bdul Independenței, 17000 USD. (2179)

■ 2 camere, D, 60 mp, et. 1, multiple îmbunătățiri, C. Civic, 20.000 USD, neg. (2138)

■ 2 camere, D, 47 mp, 7/10, curățenie recentă, îmbunătățiri, C. Negri, 120 milioane lei,neg. (2108)

■ 2 camere, D, 6/7, Piata Unirii, 115 milioane lei. (2018; 2009; 2126)

■ 3 camere, D, et. 2, 76 mp, îmbunătățiri, C. Civic, 230 milioane lei, neg. (3126; 3070)

■ 4 camere, D,et. 2, V. Alecsandri, 250 milioane lei. (4010)

■ 4 camere, D, et. 1, 2 băi, total mobilat și utilat, amenajat de lux, liber, Sf.Lazăr, 300 milioane lei. (4012)

CENTRU - parter-ultimul etaj

■ 2 camere, ND, 47 mp, demisol, ultracentral, ideal privatizare, 130 milioane lei. (2156)

■ 2 camere, D, parter, liber, ideal privatizare, C. Negri, 17.000 USD,neg. (2132)

■ 3 camere, SD, et. 1, lîngă Centrul Cultural Francez, 21.000 USD, neg. (3071; 3089 (5000 USD))

COPOU - et. intermediar

■ 2 camere, D, 5/8, bdul-copou, 120 milioane lei. (2055)

■ 2 camere, D, 60 mp, et. 1, boxă subsol, bloc tip vilă, Macazului. (2143; 2007)

■ 3 camere, SD, 60 mp, 3/4, îmbunătățiri, Codrescu, 140 milioane lei, neg. (3148)

COPOU - parter-ultimul etaj

■ 2 camere, D, parter înalt, boxă, liber, bun ptr. privatizare, bdul Copou, 110 milioane lei. (2076)

■ 4 camere, 88 mp, parter, 3 balcoane închise, boxă subsol, f. bine întreținut, vizavi de Grădina Botanică, 30.000 USD. (4033)

TĂTĂRAȘI - et. intermediar

■ Garsonieră, conf. II, et. 2, complex T. Vladimirescu, 38 milioane lei. (1038)

■ 1 cameră, 40 mp, deasupra Policlinicii "Sf.Maria", liber, 58 milioane lei. (1047; 1044)

■ 1 cameră, et. 2, Grădinari, 40 milioane lei. (1079)

■ 2 camere, D, 56 mp, 7/10, două balcoane închise, amenajat de lux, boxă subsol, I. Creangă, 90 milioane lei, neg. (2171)

■ 2 camere, SD, conf. I, et. 1, Stejar, 75 milioane lei, neg. (2129)

■ 3 camere, D, 86 mp, 6/8, 3 balcoane închise, 2 băi, multiple îmbunătățiri, boxă, garaj 25 mp, Oancea, 180 milioane lei, neg. (3109)

TĂTĂRAȘI - parter-ultimul etaj

■ Garsonieră, conf. I, parter, balcon, instalație sanitară separată, 43 milioane lei, neg. (1060; 1067)

■ 1 cameră, 40 mp, parter, la stradă, Oancea, 60 milioane lei. (1070)

■ 2 camere, D, et. 4, izolație recentă, lîngă complexul studențesc, 70 milioane lei, neg. (2187)

■ 2 camere, ND, conf. I, 47 mp, parter cu balcon, bdul T. Vladimirescu, 65 milioane lei, (2119; 2117)

■ 3 camere, SD, et. 4, liber, bine întreținut, I. Creangă, 60 milioane lei, neg. (3125)

■ 3 camere, D, parter, la stradă, bun ptr. privatizare, 75 milioane lei. (3140; 3001)

■ 4 camere, D, parter, ideal ptr. privatizare, bdul T. Vladimirescu, 28000 USD, neg. (4045)

■ 4 camere, SD, 90 mp, et. 4, cu pod, 3 balcoane, 2 băi, V. Lupu, 120 milioane lei, neg. (4046)

TG. CUCU - et. intermediar

■ 2 camere, D, et. 2, P. de Fier, 80 milioane lei. (2183)

■ 2 camere, D, et. 2, P. de Fier, 80 milioane lei. (2074)

■ 3 camere, D,et. 2, P.de Fier, 120 milioane lei. (3032)

■ 4 camere, D,et. 1, P. de Fier, 170 milioane lei, neg. (4030)

TG. CUCU - parter-ultimul etaj

■ 1 cameră, 35 mp, et. 4, fără probleme cu izolația, P. de Fier, 58 milioane lei, neg. (1065)

■ 1 cameră, 35 mp, et. 4, fără probleme cu izolația, P. de Fier, 85 milioane lei, neg. (1049)

■ 2 camere, D, et. 4, Prof. Paul, 70 milioane lei. (2104)

■ 2 camere, D, et. 4, Prof. Paul, 72 milioane lei. (2184)

■ 2 camere, ND, 47 mp, parter, amenajat ptr. birouri, bdul T. Vladimirescu, 120 milioane lei. (2164; 2092)

CANTEMIR - et. intermediar

■ 2 camere, D, 4/10, 2 balcoane închise, îmbunătățiri, lîngă Casa Sindicatelor, 80 milioane lei, neg. (2079)

CANTEMIR - parter-ultimul etaj

■ 2 camere, SD, et. 4, foarte bine întreținut, bdul N. Iorga, 65 milioane neg. (2146)

■ 2 camere, SD, et. 4, liber, al. Decebal, 55 milioane lei. (2075)

PODU ROȘ - et. intermediar

■ 2 camere, D, et. 1, 80 milioane lei. (2177)

■ 2 camere, ND, confort I, 47 mp, Splai Bahlui, vizavi de Facultatea Electrotehnică, 70 milioane lei. (2148)

■ 3 camere, SD, 72 mp. et. 3/4, Al. Rozelor, 85 milioane neg. (3139)

PODU ROȘ - parter-ultimul etaj

■ 2 camere, SD, 47 mp, la stradă, ideal ptr. privatizare, 120 milioane lei. (2178)

■ 2 camere, SD, parter, Aleea Rozelor, 70 milioane lei, neg. (2185)

■ 2 camere, SD, 47 mp, p, bine întreținut, ideal pentru privatizare, 75 milioane lei. (2124)

■ 2 camere, SD, et. 4, bine întreținut, liber, Primăverii, 60 milioane lei. (2086, 2078)

■ 2 camere, ND, 47 mp, parter cu balcon, multiple îmbunătățiri, vizavi de Restauranetul Cotnari, 85 milioane lei. (2066)

■ 2 camere, SD, parter înalt, Al. Rozelor, 67 miloane lei neg. (2034)

NICOLINA - et. intermediar

■ 1 cameră, et 2, îmbunătățiri, Împăcării, 55 milioane lei (1040)

■ 1 cameră , et. 3, 40 mp, Șos. Nicolina, 50 milioane neg. (1031, 1073)

■ 3 camere, D, et. 1, foarte bine întreținut, Împăcării, 80 milioane lei (3097)

■ 3 camere, D, et. 1/4, 73 mp, multiple îmbunătățiri + o cameră la parter, bdul Poitiers, 120 milioane lei (3144)

■ 4 camere, D, et. 3/8, Șos. Nicolina, 100 milioane lei (4040, 4037)

NICOLINA - parter-ultimul etaj

■ 2 camere, D, parter înalt, boxă subsol, instalatie sanitară separată, Orientului, 65 milioane lei, neg. (2173; 2188)

■ 2 camere, D, parter, boxă subsol, Frumoasa, 58 milioane lei (2145)

■ 2 camere, D, parter, bun ptr. privatizare, Libertătii, 73 milioane lei neg. (2087)

■ 2 camere, D, et. 4, liber, Egalității, 55 milioane lei (2090)

■ 3 camere , D, parter, cu uscător, îmbunătățiri, Libertății, 78 milioane. (3012)

■ 3 camere, D, et. 4, Împăcării, 68 milioane lei. (3013)

■ 4 camere, D, parter, 75 milioane lei neg. (4044)

■ 4 camere, D, 4/8, îmbunătățiri, Împăcării, 130 milioane lei, neg. (4047)

ALEXANDRU - et. intermediar

■ 2 camere, SD, et. 2, Șos. Nicolina, 60 miloane lei neg. (2147)

■ 3 camere, SD, et. 2, bine întreținut, Mușatini, 54 miloane lei neg. (3093, 3092, 3096)

ALEXANDRU - parter-ultimul etaj

■ 2 camere, D, parter, bun pentru privatizare, Șos. Nicolina, 54 milioane lei neg. (2151)

■ 3 camere, D, 68 mp. parter, balcon închis, bine întreținut, bdul Alexandru, 75 milioane lei. (3081)

■ 4 camere, D, parter, str. Milcov, 90 milioane lei neg. (4042)

TERENURI

CENTRU-COPOU

■ 2700 mp, zona Agronomie, cu vie și pomi fructiferi, gaz, apă, curent electric, 8 USD/mp. (5196)

■ 1200 mp Copou, toate facilitățile, ideal pentru construcție, 100 USD/mp, neg. (5152)

■ 930 mp, C. Civic, cu certificat de urbanism, 100 USD/mp. (5091)

■ 435 mp, Centru, teren drept, toate facilitățile, cu certificat de urbanism, 60 USD/mp, neg. (5099)

■ 1500 mp, după blodurile din Agronomie, teren drept, apă, gaz, 165 milioane lei, neg. (5073)

■ 380 mp, Sărărie, deschidere la stradă, toate facilitățile, 40 USD/mp, neg. (5070)

■ 306 mp, Copou, lîngă penitenciar, 45 milioane lei. (5066)

■ 480 mp în spatele Mitropoliei, teren drept, cu certificat de urbanism, toate facilitățile, 80 milioane lei. (5025)

■ 1280 mp lîngă Poliția Municipiului, ușor în pantă, 55 USD/mp, neg. (5005)

■ 575 mp, zona Sf. Lazăr, 20 m deschidere la stradă, 80 milioane lei. (5072)

■ 280 mp, Copou, Aurora, toate facilitățile, 170.000 lei/mp. (5138)

TUDOR VLADIMIRESCU - TĂTĂRAȘI

■ 1300 mp V. Lupu, 26 m deschidere la stradă, teren drept ptr. constructie, 20 USD/mp (5145); (5006)

■ 383 mp în complexul studențesc, teren drept, cu certificat de urbanism, toate facilitățile, 65 milioane lei, neg. (5116)

■ 1587 mp, Oancea, în spatele complexului studențesc, teren drept, 26 m deschidere la stradă, 12 USD/mp, neg. (5117)

■ 875 mp, Oancea, în spatele Spitalului "Sf. Maria", 22 m deschidere la stradă, 55 milioane lei, neg. (5118)

■ 548 mp, Bucșinescu, lîngă "Iassyfarm", 15 m deschidere la stradă, cu proiect (P+1+2); 120 milioane lei, neg. (5064)

■ 500 mp, Smîrdan, 13 m deschidere la stradă, garaj din cărămidă, beci, ideal ptr. spălătorie auto; 40.000 USD, cu posibilitate de achitare în două rate. (5090)

■ 480 mp, T. Vladimirescu, la intersectia Bucșinescu cu V. Lupu, cu certificat de urbanism, 25 USD/mp, neg. (5007)

PĂCURARI

■ 2200 mp, înaonte de Popas, 37 m deschidere la șosea, cu iaz populat, 170 milioane lei, neg. (5193)

■ 700 mp, la șos. Păcurari, zona Coleus, toate facilitățile, 60 USD/mp. (5190)

■ 580 mp Toma Cozma, 14 m deschidere la stradă, toate facilitățile, 21000 USD, neg. (5194)

■ 487 mp lîngă noul centru de afaceri, cu certificat de urbanism, 200 milioane lei. (5184)

■ 1750 mp, înaintea Popasului Păcurari, 12 m deschidere la șosea, ptr. construcție, 10 USD/mp, neg. (5123)

■ 5000 mp, la ieșirea din Păcurari, 70 m deschidere la șosea, cu certificat de urbanism; 15 USD/mp, neg. (5108)

■ 1310 mp, la ieșirea din Păcurari, pe stînga, după postul de poliție, 50 m deschidere la șosea, acces la calea ferată, 20 USD/mp. (5084)

■ 2500 mp, Păcurari, lîngă "Eurogaz", 30.000 lei/mp, toate facilitățile. (5058)

■ 13.800 mp, lîngă ferma de partid, 15.000 lei/mp. (5038; 5037)

■ 1400 mp, în spatele cofetăriei "Mimoza", 10 USD/mp. (5001)

■ 390 mp, Canta, lîngă BJATM, cu certificat de urbanism, 32 milioane lei. (5103)

■ 304 mp, str. Păcurari, teren drept, toate facilitățile, 12 m deschidere la stradă, ideal ptr. construcție, 75 milioane lei, neg. (5153)

■ 3 ha lîngă Antibiotice, la șosea, cu autorizație de construcție, ideal ptr. amenajare parc auto, 3 USD/mp, neg. Se vinde și parcelat. (5168)

PODU ROȘ - CANTEMIR - NICOLINA

■ 2083 mp, 17 m deschidere la șos. Nicolina, cu certificat de urbanism, 10 USD/mp, neg. (5150)

■ 410 mp, Nicolina-CUG, 50 m deschidere la stradă, posibilitate apă, gaz, 80.00 lei/mp, neg. (5024)

■ 632 mp, Nicolina-CUG, deschidere la două străzi - 20 x 30, 10 USD/mp, neg. (5085)

■ 320 mp, Primăverii, lîngă magazinul de piese auto, 5500 USD. (5086)

BUCIUM

■ 1000 mp, lîngă IVV cu certificat de urbanism și proiect (p+1), 50 milioane lei, neg. (5199)

■ 1250 mp, 800 m după postul de poliție, 20 m deschidere la stradă, cu certificat de urbanism, 14 USD/mp, neg. (5195)

■ 1000 mp, str. Plopii fără soț, 21 x 46, teren drept, toate facilitățile, ideal ptr. construcție, 20 USD/mp. (5004)

■ 900 mp, 20 m deschidere la șos. Bucium, teren drept, vizavi de hanul "Trei Sarmale", 15 USD/mp. (5140)

■ 1760 mp, 50 m deschidere la șos. Bucium și la stradela Motel, 4 USD/mp. (5113)

■ 9600 mp, vizavi de motel "Bucium", 180 m deschidere la DN 24, 8 USD/mp, neg. (5110)

■ 5200 mp, 89 m deschidere la terenul (5110) și 89 m deschidere la drumul forestier, 7 USD/mp, neg. (5111)

■ 5000 mp, 500 m după postul de control, 66 m deschidere la șos. Bucium, teren drept, 23 USD/mp, neg. (5109)

■ 1000 mp, vizavi de spitalul "Clunet", 20 m deschidere la stradă, cu certificat de urbanism, 8 USD/mp, neg. (5016)

■ 1250 mp, în apropiere de hanul "Trei Sarmale", 80 milioane lei, neg. (5041)

■ 1100 mp, Bucium, IVV, construibil, 75 milioane lei, neg. (5034)

■ 5000 mp, Bucium, IVV, 50.000 lei/mp, neg. Se vinde parcelat. (5063)

■ 3360 mp, Bucium - Releu, teren drept, construibil, 160 milioane lei. Se vinde și parcelat. (5012)

■ 2800 mp, 30 m deschidere la stradă, com. Bîrnova, teren drept, zonă turistică. (5019)

ALTE ZONE

■ 2500 mp, 20 m deschidere la șos. Iași-Ungheni, toate facilitățile, în apropiere de calea ferată, 35.000 lei/mp. (5147)

■ 2400 mp, Breazu, teren drept; 1000 mp Aroma Viilor spre Munteni, 15.000 l;ei/mp. (5068; 5071)

■ 3 ha, Breazu, la șosea, 30 m deschidere, în apropierea stațiunii experimentale, 15.000 lei/mp. (5027)

■ 735 mp, Cîrlig, 3 km de Sărărie, 12 milioane lei. (5065)

SPAȚII COMERCIALE

■ 140 mp, bloc nou, lîngă Piata Independenței, mezanin, 90.000 USD. (5151)

■ 125 mp, Nicolina, intrare separată, ideal ptr. depozit, 160 milioane lei + TVA. (5029)

■ 50 mp, ultracentral, 300 milioane lei. (5178)

■ 30 mp, Ștefan cel Mare, liber, 13.000 USD. (5162)

■ 40,5 mp, amenajat ptr. magazin, birou, grup sanitar, cu societate, contract de închiriere, Nicolina I, la stradă, 50 milioane lei, neg. (5060)

■ 100 mp, Țigarete, compartimentat, din metal și sticlă, apă, gaz, la stradă + 270 mp teren, 120 milioane lei. (5052)

■ Și în alte zone ale orașului.

CASE

■ 2 camere, baie, bucătărie, beci, 700 mp teren, gaz, canalizare, Sărărie, 250 milioane lei, neg. (5198)

■ Centru, casă 2 camere, din cărămidă + 250 mp teren, 14000 USD, neg. (5124; 5046; 5032)

■ Ultracentral, casă (P+1), 3 camere, D+2 holuri, 2 băi, 2 bucătării, scară interioară + 300 mp teren, 600 milioane lei, neg. (5050)

■ Tătărași, Moara de Vînt, 3 camere, baie, bucătărie, din cărămidă, acoperită cu tablă, gaz, canalizare, garaj, 540 mp, 350 milioane lei. (5128)

■ Tătărași, în spatele Spitalului de Neurochirurgie, 2 camere, D, hol, bucătărie, magazie, garaj, Sc - 60 mp, St - 250 mp, 150 milioane lei., neg. (5048)

■ Și în alte zone ale orașului.

ÎNCHIRIERI

Oferte

■ Apartamente 1, 2, 3, 4 camere, central și semicentral.

■ Apartament 3 camere, în vilă, Copou, mobilat elegant, baie, bucătărie, 1300 USD/lună. (6053)

■ Apartament 5 camere, et. 1, cu intrare separată în vilă, Copou, construcție nouă, 160 mp, baie, bucătărie, două terase, încălzire centrală, 700 USD/lună, neg. (6058)

■ Apartament 1 cameră, Gară, nemobilat, cu telefon, curățenie recentă, boxă subsol, et. 1, 110 USD/lună; avans. (6033)

■ Apartament 2 camere, Podul de Fier, nemobilat, parter, la stradă, bun ptr. sediu firmă, 1,5 milioane lei/lună. (6034)

■ Apartament 3 camere, et. 7/8, total mobilat și utilat, Independenței, 500 USD/lună. (6032)

■ Casă, Sărărie, 2 camere, 80 mp, ideală ptr. depozit, 350 USD/lună. (6023)

■ Casă, ultracentral, 3 camere, 2 băi, 2 bucătării, la stradă. 400 USD/lună. (6021)

■ 24 mp, Centru, amenajat ptr. birou, 200 USD/lună. (6028)

■ 50 mp, ultracentral, 3 milioane lei/lună. (6019)

■ 86 mp, Ștefan cel Mare, 10 USD/lună. (6036)

■ Copou, apartament 3 camere, 100 mp, la vilă, baie, bucătărie, mochetat, încălzire centrală, ideal ptr. sediu firmă, 350 USD/lună. (6001)

■ Apartament 3 camere, D, et. 7/10, liber, mobilat, Tg. Cucu, 300 USD/lună. (6026)

Cereri

■ Spațiu minim 100 mp, ptr. sediu firmă.

■ Apartamente, spatii comerciale, în orice zonă a orașului.

■ Spații 15-20 mp, ptr. birouri, la stradă, eventual apartament sau garsonieră, parter, zonă cu vad.

CUMPĂRĂRI

■ Teren ptr. construcție PECO, spălătorie auto.

■ Teren la stradă ptr. sediu firmă.

■ Apartamente, case, terenuri, spații comerciale, în orice zonă a orașului.

■ Casă + teren, central, semicentral, la stradă, ptr. sediu firmă.

ART-INVEST SRL

Bdul N. Iorga nr. 26A, et. 1, cam. 22; Telefon 130896; 136498

Program: Luni-sîmbătă, orele 8,00-20,30; Duminică, orele 9,00-17,00

Garsoniere

- Nicolina, conf. II, 3/4, 30 mp, ușă stejar, gaz, balcon dublu închis, calciu, telefon, catv, hol cu ușă, 38,5 milioane lei. (M2)
- Nicolina, conf. II, et. 1, 30 mp, ușă capitonată, instalație nouă, baie cu cadă, chiuvetă mare în baie, balcon închis, faianță, 37 milioane lei, neg. (M5)
- Nicolina, 4/4, lîngă piață, gaz, bucătărie mare, faianță în baie și bucătărie, calciu, ipsoserie, 36 milioane lei. (V6)
- N. Iorga, conf. II, et. 3, parchet, baie cu duș, 37 milioane lei, neg. (V3)
- Nicolina, baie cu cadă, balcon închis, curat, 4/4, 35 milioane lei, neg. (V7)

1 camerĂ

- Tutora, SD, parter, 45 milioane lei, neg. (V2)
- Tătărași ("Doi Băieți"), 40 mp, bucătărie mare, linoleum, 4/4, fără probleme cu izolația, 40 milioane lei. (F8)

2 camere

- Tătărași, D, 60 mp, la stradă, parchet, balcon închis, et. 3, 80 milioane lei, neg. (L20)
- Tătărași, (circular) parchet, balcon închis, tapet lavabil, set Olivia, foarte curat, 7/10, 90 milioane lei, neg. (F21)
- Tătărași, ND, balcon închis, baie cu duș, gresie, faianță baie și bucătărie, instalație nouă, foarte bun ptr. privatizare, 40 milioane lei. (F9)
- Podu Roș, SD, parter, 47 mp, parchet, faianță, gratii la geam, ușă brad, 63 milioane lei. (M6)
- Podu Roș, D, gresie, faianță, baie cu set schimbat, parchet și linoleum, lambriuri, ușă schimbată și capitonată, telefon, cablu tv, et. 10, fără probleme cu izolația, 57 milioane lei, neg. (M23)
- Podu Roș, SD, conf. I, 48 mp, parchet, balcon, gresie, faianță, parchet, instalație separată, 57 milioane lei. (V14)
- Podu Roș, ND, parter, uși noi, telefon, cablu tv, gratii la geam, 43 milioane lei. (V18)
- Gară, 4/4, parchet, dale pe hol, bucătărie și baie, balcon închis, boxă, 95 milioane lei, neg. (F15)
- Gară, D, circular, balcon închis, parchet, faianță, baie, gresie și hol, boxă și garaj, et.4/4, fără probleme cu izolația, 100 milioane lei. (L17)
- Alexandru, D, 8/10, curat, telefon, hol la intrare, hol mochetat, 55 milioane lei, neg. (M5)
- Alexandru, ND, parchet, la 50 m de la bulevard, et.4/4, fără probleme cu izolația, 42 milioane lei, neg. (M10)
- Alexandru, ND, balcon închis, telefon, gresie, faianță, et.4/4, fără probleme cu izolația, 45 milioane lei, neg. (V19)
- Zimbru, D, parter, balcon închis, boxă cu intrare din apartament, faianță în baie și bucătărie, lambriuri, 50 milioane lei.
- Nicolina, D, 70 mp, balcon închis, faianță, et. 3, 68 milioane lei, neg. (V11)
- Păcurari, SD, 4/4, faianță baie și bucătărie, balcon închis, apartament pe mijloc, et.4/4, 60 milioane lei. (F16)
- Podu Roș, SD, conf. I, parchet, 2 balcoane, et. 4/4, fără probleme cu izolația, 67 milioane lei, neg. (V24)

3 camere

- Păcurari, D, et. 3, 2 balcoane (unul închis), hol lung, baie 5 pereți, tapet, 85 milioane lei. (F14)
- Păcurari, D, 70 mp, et. 5/8, 2 băi, hol lung, parchet, tapet, faianță, bucătărie, tavan fals, chiuvetă cu picior, 2 debarale, 110 milioane lei, neg. (L15)
- Păcurari, SD, conf. I, et. 3, ușă stejar, faianță în baie și bucătărie, curat, 60 milioane lei. (F17)
- Nicolina, D, 4/4, cu pod (cu intrare din apartament), 70 mp, faianță baie, balcon închis, uși furniruite, ușă stejar la intrare, închis hol la intrare, 85 milioane lei, neg. (M1)
- Nicolina, D, 4/8, 74 mp, lambriuri, uși schimbate, 2 băi, balcon închis, curat, 75 milioane lei. (M10)
- N. Iorga, SD, conf. I, 70 mp, lîngă hotel "Conest", bloc nou, 2 băi, parchet, lambriuri hol, instalație sanitară, ușă schimbată, parter, 105 milioane lei. (V6)
- Podu Roș, D, conf. I, parchet din fag, raschetat, ușă de stejar, instalație nouă, RIGYPS, gresie, faianță, baie geam cu toc de aluminiu și geam antiefracție, set Olivia, spoturi cu halogen, et. 9, 110 milioane lei. (V19)
- Alexandru, D, 4/10, calciu, ipsoserie, 58 milioane lei. (M2)
- Alexandru, SD, et. 3, 72 mp, parchet, calciu, faianță, apometru, balcon închis, 63 milioane lei. (V11)
- Alexandru, D, bloc nou (lîngă piață), la stradă, parter, bun ptr. privatizare, gresie, faianță, hol închis, 78 milioane lei. (V8)
- Tătărași, conf. I, SD, et. 3, faianță, set Olivia, cablu tv, parchet stejar, 125 milioane lei, neg. (F20)
- Podul de Fier (lîngă reprezentanța "Fiat"), D, conf. I, 89 mp, balcon 9 m, parter înalt, bucătărie cu intrare la subsol (3 boxe mari), calciu, tapet, lambriuri stejar, uși furniruite, hol pătrat, instalație separată, 110 milioane lei. (V5)

4 camere

- Păcurari, D, 100 mp, bloc nou, 2 balcoane de 9 m, calciu, faianță, 2 băi (una cu cadă, una cu duș), gresie, 2 holuri, boxă, linoleum, 135 milioane lei, neg.
- Galata, D, 4/4, fără probleme cu izolația, 2 balcoane închise, 2 băi, 2 debarale, o magazie, telefon, catv, 75 milioane lei,neg. (M3)
- N. Iorga (lîngă hotel Conest), D, parter, foarte bine întreținut, foarte bun ptr. privatizare, bloc nou, la stradă, 150 milioane lei, neg. (V2)

Dancu

- 3 camere, D, conf. I, parter, 2 băi, 2 debarale, suprafață mare, 38 milioane lei. (F9)
- 4 camere, D, 2 băi, gresie, faianță, parchet, uși de brad, hol lung, balcon închis, 80 milioane lei, neg. (F5)

Apartamente în zonă centrală

- 4 camere, Tg. Cucu, 2 băi, faianță, un balcon închis, bucătărie mare, linoleum, set Olivia, catv, telefon, 150 milioane lei, et. 1. (F4)
- 3 camere, D, Independenței, 68 mp, cu fața la stradă, 2 balcoane (unul închis) (16 m), gresie, faianță baie, curat, 220 milioane lei, mult neg. (L1)

SPAȚII COMERCIALE

- Hala Centrală, parter, curent electric 220-380 V, 50 mp, apometru, grup sanitar, magazie, plus acte SC, 70 milioane lei, neg. + 30 milioane lei în sistem leasing pe o perioadă de 3 ani - preluare contract. (V1)

Imobile în orașul Pașcani

- Pașcani (la 400 m de șoseaua Iași-Pașcani) - construcție 2 nivele (P+E) din bolțari pe zgură. Acoperită cu tablă de aluminiu, apă-canalizare, la parter 2 camere 38 mp + o cameră 27 mp + o cameră de 14 mp, hol, 2 băi; la etaj, 100 mp (apartament 3 camere, bucătărie, hol), 50 mp, 3 birouri, teren 230 mp, 350 milioane lei. (V12)

CASE

- Podul de Piatră, la șosea, casă din cărămidă acoperită cu tablă, 3 camere, bucătărie, baie (faianță, cadă mare, wc), boiler, încălzire cu gaz (singură pe branșament), sobe teracotă, uși de stejar în toată casa, (3 intrări), dușumea nouă, fundație 80 cm, posibilitate ridicat 1-2 etaje, 150 mp locuibili (curte cimentuită, vie 100 mp), o magazie, 165 milioane lei. (V9)
- Copou, 6 camere, 2 băi, bucătărie, casă din cărămidă, acoperită cu tablă nouă, teren 400 mp, casă cu 3 intrări, gresie, faianță, încălzire cu gaz, camere cu dușumea, instalație electrică nouă (140 mp casa), 3 magazii de cărămidă, 400 milioane lei,neg. (V2)
- Podul de Piatră, 2 camere, fundație, cărămizi și lemn pentru a treia cameră, uși schimbate, posibilități de apă și canal, teren 200 mp, 60 milioane lei. (M8)
- Casă CUG, 4 camere, din chirpici, cimentuită în exterior și interior, acoperită cu internită, dușumea, sobă teracotă, curent electric, posibilitate de apă și gaz, autorizație de construcție, teren 1500 mp, 125 milioane lei, neg. (V6)
- Casă nouă, 2 camere, sat Păulești, cu sobă, casă din lut, acoperită cu internită, o cameră cu sobă, 10 ari teren, 35 milioane lei, neg. (V7)
- Casă 4 camere, bucătărie, verandă, Belcești (centru); casă din vălătuci (cimentuită, acoperită cu tablă, suprafața 84 mp), teren 500 mp, 30 milioane lei.
- Casă, Chicerea, 4 camere, baie, bucătărie, casă din cărămidă, acoperită cu internită, canalizare, 7 hale de beton, pe 6.515 m fiecare, 4,5 ha (3 ha teren construibil sau arabil, 0,5 ha pădure, 0,5 ha vie, 0,5 ha livadă), bun pentru microfermă sau camping, 200 milioane lei. (V2)
- Podul de Fier, casă dispusă pe două nivele, la primul nivel, terasă, grădiniță, bucătărie, baie (faianță și set Olivia); la al doilea nivel - 4 dormitoare, încălzire centrală; casă din cărămidă, acoperită cu țiglă, posibilități extindere teren 300 mp. (V4)
- Podul de Piatră, 6 camere (3 parter, 3 et. 1), terasă, canalizare; casă din cărămidă, acoperită cu internită (casa nu este finisată); 270 mp teren la stradă, 250 milioane lei, neg. (V10)
- Construcție, Tătărași, din cărămidă, acoperită cu țiglă, parter sală mare, baie, hol, 3 camere; et. 1 - balcon, sală mare, bar, 2 camere și 4 wc; et. 2 (nu este finisat) - 5 camere, gresie, faianță, teren 140 mp, 1200 milioane lei. (V11)

TERENURI

- Tătărași, 700 mp, cu ieșire la stradă, certificat de urbanism, demisol, parter + 1 etaj, apă, telefon, gaz, curent electric, 25 USD/mp. (V1)
- 3 terenuri la DN 23, 900 m de intrarea în Podu Iloaiei: un teren pe 23.272 mp cu deschidere la șosea pe 32,24 m; un teren pe 7.800 mp și un teren pe 10.000 mp, amîndouă cu deschidere la șosea, 30.000 lei/mp, neg. (V6)
- Teren la DN lîngă Bîrnova, 2800 mp, deschidere la DN de 30 m, curent electric, posibilitate de telefon, certificat de urbanism, P+4, vînd și parcelat, 25.000 lei/mp. (V6)
- Teren la 2 km de Bîrnova, la DN (150 m ieșire la șosea), posibilități apă, curent electric, telefon, 5000 mp, 40 milioane lei. (V9)

CUMPĂRĂRI

- Apartament 1 cameră sau garsonieră, Cantemir, Podu Roș, Nicolina, et. 1-2. Ofer 40 milioane lei.
- Apartament 2-3 camere, SD, Alexandru, la bulevard sau la A-uri, et. intermediar. Ofer 75-80 milioane lei.
- Apartament 2 camere sau 1 cameră, Cantemir, Canta, Socola, la parter, la stradă. Ofer 50 milioane lei.
- Apartament 2 camere, Nicolina, Alexandru, Zimbru, la parter, et. 1-2, cu boxă (de preferat la subsol). Ofer 65 milioane lei.
- Apartament 2-3 camere D sau 3 camere SD, Nicolina (et. 1, 2, 3); poate să fie și la linia de troleibuz 44. Ofer 70-85 milioane lei.
- Casă în Iași sau în localitățile Tomești, Holboca, Horpaz, Lețcani, minim teren 1000 mp. Ofer 40-45 milioane lei.
- Spațiu 200-250 mp; doresc acces camion, la parter, la stradă. Ofer 300 milioane lei.
- Spațiu, minim 20 mp, centru, Centru Civic, Podu Roș etc. Ofer 200 milioane lei.
- (închiriez) spațiu depozit, 350-400 mp. Ofer preț bun.

ÎNCHIRIERI

- Apartament 3 camere, la vilă, Copou, 3 camere, dependințe, grădiniță, beci. Apartamentul se află situat la parter, are încălzire proprie, este semimobilat (suprafață 78 mp), 350 USD/lună sau 400 USD/lună cu tot cu o magazie (anticipat pe minim un an). Bun pentru firmă. (V3)

Elemarc AGENȚIE IMOBILIARĂ

IAȘI-str. Cuza Vodă, nr. 30 - 32, Casa Bucovineană, et. 3

Telefon 216721; 092346962; 092346963

Garsoniere

- Păcurari, 10/10, conf. II, 45 milioane lei, neg. (C)
- Tătărași, conf. I, parter, cu balcon, îmbunătățiri, 45 milioane lei, neg. (03)
- Podul de Piatră, conf. III, 2/4, îmbunătățiri, 25 milioane lei, neg. (03)
- Bucium, conf. I, 1/2, 35 milioane lei, neg. (00)
- Tudor Vladimirescu, 4/4, 35 milioane lei, neg. (02)
- Alexandru, conf. II, 3/4, 35 milioane lei, neg. (00)
- Alexandru, parter cu balcon, multiple îmbunătățiri, 38 milioane lei, neg. (00)
- Bucium, 1/4, 50 milioane lei, neg. (00)
- Metalurgie, conf. III, 1/4, 23 milioane lei, neg. (00)
- Baza 3, conf. II, 2/4, liber, 38 milioane lei, neg. (00)

Apartament cu o cameră

- Bularga, 1/4, 50 milioane lei, neg. (00)
- Tomești, parter, balcon 7 m, închis, 35 milioane lei. (02)
- Nicolina, 4/4, la stradă, curat, 55 milioane lei, fix. (02)
- Păcurari, 7/8, 53 milioane lei, neg. (03)
- Nicolina, 10/10, 48 milioane lei,neg. (03)
- Podul de Fier, 2/4, 65 milioane lei, neg. Urgent. (03)
- Nicolina, 1/8, eliberare imediată, curat, 42 mp, 55 milioane lei. Urgent. (03)
- Nicolina, la bulevard, 4/5, 55 milioane lei. (02)
- Autogară, 8/9, 63 milioane lei, neg. (C)

Apartament 2 camere

- Străpungerea Silvestru, D, 3/4, 110 milioane lei, neg. (00)
- Tudor Vladimirescu, parter cu balcon și beci, 70 milioane lei, neg. (00)
- Tătărași-Ciurchi, ND, parter, 45 milioane lei, neg. (00)
- Copou, ND, 3/3, 100 milioane lei, neg. (03)
- Metalurgie, D, 2/4, 58 milioane lei, neg. (C)
- Șoseaua Națională, SD, 4/4, fără probleme cu izolația, 70 milioane lei, neg. (C)
- Podul de Fier, D, 4/4, 73 milioane lei, neg. (02)
- Dancu, D, 1/3, 50 milioane lei. (03)
- Splai Bahlui, SD, 1/4, 75 milioane lei, neg. (00)
- Tudor Vladimirescu, D, 3/4, multiple îmbunătățiri, 90 milioane lei, neg. (00)
- Canta, circular, 3/4, 70 milioane lei, neg. (00)
- Țesătura, ND, 3/4, 43 milioane lei, neg. (02)
- Mircea, ND, parter, balcon închis, 50 milioane lei. (00)
- Ciric, parter, D, curat, 50 milioane lei, fix. (02)
- Nicolina, D, 4/4, cu pod de internită, toate îmbunătățirile, 80 milioane lei, neg. (02)
- Tutora, SD, 1/4, 65 milioane lei, neg. (03)
- Nicolina, la bulevard, 4/8, 2 balcoane, 75 milioane lei. (02)
- Central, ND, 1/4, 115 milioane lei. (00)
- Gară, D, 4/4, cu garaj, multiple îmbunătățiri, 100 milioane lei. (00)
- Tătărași-Ciric, ND, parter, 45 milioane lei, neg. (00)
- Copou, SD, demisol înalt, 90 milioane lei, neg. (C)
- Autogară, D, parter, 120 milioane lei, neg. (03)
- Alexandru, SD, parter, 60 milioane lei, neg. (00)
- Nicolina, D, 7/7, 65 milioane lei. (03)
- Nicolina I, 4/4, 55 milioane lei, neg. (03)
- Păcurari, D, 4/4, 55 milioane lei. (03)
- Nicolina - T. Neculai, D, 2/4, 75 milioane lei, neg.,(02)
- Autogară, D, parter, 100 milioane lei. (02)
- Centru Civic, D, 1/4, 20.000 USD, neg. (02)
- Copou, D, demisol, 60 milioane lei, neg. (02)
- Centru Civic, D, 3/5, 20.000 USD, neg. (C)
- Comuna Victoria, D, 2/2, cu pod, 35 milioane lei, neg. (00)
- Mircea, SD, 2/4, 50 milioane lei, neg. (00)
- Mircea, ND, 1/4, 50 milioane lei, neg. (00)
- Podu Roș, conf. II, 51 milioane lei, neg. (03)
- Nicolina-CUG, D, 2/4, 67 milioane lei, neg. (03)
- Nicolina I, parter, 65 milioane lei, neg. (03)
- Podu Roș, SD, conf. II, 3/4, 55 milioane lei. (03)
- Ultracentral, D, 2/6, 155 milioane lei, neg. (03)
- Frumoasa, D, 2/4, multiple îmbunătățiri, 85 milioane lei, neg. (03)
- Alexandru-Șoseaua Națională, D, 1/4, 67 milioane lei, neg. (03)
- Primăverii, ND, parter cu balcon, 57 milioane lei, neg. (03)
- Tutora, ND, 3/4, 70 milioane lei, neg. (03)
- Nicolina, SD, parter, bun ptr. privatizare, 63 milioane lei. (02)
- Club 20, SD, 5/8, 81 milioane lei. (02)
- Cantemir, SD, parter, 60 milioane lei. (00)
- Nicolina I, 4/4, multiple îmbunătățiri, 65 milioane lei. (00)
- Alexandru, ND, 9/10, 53 milioane lei, neg. (00)
- Central, D, la vilă, 4/4, 20.000 USD. (C)
- Club 20, D, 7/8, 110 milioane lei, neg. (C)
- Nicolina, D, parter înalt, 76 milioane lei, neg. (C)
- Nicolina, D, 4/9, 87 milioane lei. (C)
- Podu Roș, ND, 2/8, 56 milioane lei, neg. (03)
- Nicolina, SD, parter, bun ptr. privatizare, 62 milioane lei, neg. (02)
- Nicolina, D, 4/8, la bulevard, 90 milioane lei, neg. (02)
- Podul de Fier, SD, parter, 65 milioane lei, neg. (02)
- Primăverii, ND, 2/4, îmbunătățiri, 53 milioane lei, neg. sau 55 milioane lei - mobilat. (03)
- Gară, D, 3/4, 110 milioane lei, neg. (00)
- Tudor Vladimirescu, D, parter, 70 milioane lei. (00)

Apartament 3 camere

- Frumoasa, D, parter, 80 milioane lei, neg. (00)
- Mircea cel Bătrîn, D, 8/10, 55 milioane lei. (03)
- Păcurari, D, 4/10, 67 milioane lei, neg. (03)
- Club 20, D, 4/8, 110 milioane lei. (02)
- Păcurari, D, 4/10, 67 milioane lei, neg. (03)
- Club 20, D, 4/8, 110 milioane lei. (02)
- Păcurari, D, 6/8, 100 milioane lei. (00)
- Tătărași-Ciurchi, ND, 1/4, 48 milioane lei, neg. (00)
- Păcurari, D, parter înalt, balcon, 85 milioane lei, neg. (02)
- Nicolina I, 1/4, 82 milioane lei. (03)
- Dacia, SD,2/4, 60 milioane lei, neg. (03)
- Metalurgie, SD, parter, 58 milioane lei, neg. (00)
- Nicolina II, D, 4/4, 75 milioane lei, neg. (03)
- Străpungerea Silvestru, D, 3/4, 130 milioane lei, neg. (03)
- Central, SD, 7/9, 185 milioane lei, neg. (03)
- Tătărași, D, 7/10, liber, balcon 16 m, 125 milioane lei, neg. (03)
- Dacia, D, 8/10, multiple îmbunătățiri, 70 milioane lei. (03)
- Nicolina, la stradă, D, 3/4, 100 milioane lei, neg. (02)
- Centru Civic, D, 3/7, 3 balcoane, 240 milioane lei, neg. (03)
- Bularga, SD, p, 45 milioane lei, neg. (02)
- Păcurari, D, la stradă, 6/9, 105 milioane lei, neg. (02)
- Podu Roș, ND, 65 milioane lei, neg. (00)
- Alexandru, SD,2/4, 57 milioane lei, neg. (00)
- Gara, D, 3/4, 130 milioane lei, neg. (00)
- Central, D, 1/6, 200 milioane lei, neg. (00)
- Alexandru-Șos. Națională, D, 1/4, 80 milioane lei, neg. (03)
- Dacia, la bulevard, bloc nou, SD, p, 85 milioane lei. (03)
- Păcurari-poștă, D,1/4, 1400 USD, neg. (03)
- Sf. Lazăr, 5/6, 155 milioane lei. neg. (03)
- Nicolina-CUG, D, 4/4, 78 milioane lei, neg. (03)
- Sf. Lazăr, D, 4/4, 125 milioane lei, neg. (03)
- Canta, D, p, 82 milioane lei. (03)
- Oancea, D, 6/8, cu garaj, de lux, 180 milioane lei. (02)
- Bularga, D, p, 60 milioane lei, neg. (02)
- Dacia, la bulevard, D, 4/8, 65 milioane lei. (00)
- Alexandru-Șos. Națională, D, 5/10, 65 milioane lei, neg. (03)
- Alexandru, SD, 3/4, 55 milioane lei. (03)
- Podu-Roș, SD, 3/4, 85 milioane lei. (03)
- Tg. Cucu, D, 1/10, 2 balcoane, 160 milioane lei. (03)
- Tătărași-Ciurchi, conf. III, D, 1/4, 48 milioane lei, neg. (C)
- Dacia, D, parter, 66 milioane lei, neg. (03)
- Nicolina-CUG, 2/4, multiple îmbunătățiri, 100 milioane lei. (03)
- Central, 1/8, D, 80 mp, 2 balcoane, 160 milioane lei, neg. (03)
- Alexandru-Șos. Națională, 4/10, 62 milioane lei, neg. (03)
- Alexandru, SD, 3/4, 55 milioane lei. (03)
- Podu Roș, SD, 1/4, 80 milioane lei, neg. (03)
- Tătărași, SD, 4/4, conf. II, 60 milioane lei, neg. (03)
- Tătărași, D, la stradă, 2 balcoane, 95 milioane lei, neg. (02)
- Lunca Cetățuiei, D, 1/4, 48 milioane lei, neg. (02)
- Dancu, D, 1/4, 2 balcoane, multiple îmbunătățiri, 65 milioane lei, neg. (00)
- Autogară, D, 6/8, 150 milioane lei, neg. (C)
- Tătărași, SD, conf. III, 48 milioane lei, neg. (C)
- Păcurari, D, et. 1, la stradă, 95 milioane lei, neg. (C)

Apartament 4 camere

- Dacia-Țigarete, D, 100 mp, 8/9, 2 balcoane, 2 băi, 100 milioane lei, neg. (03)
- Nicolina, 7/9, 90 milioane lei, neg. (C)
- Nicolina-CUG, D, 4/8, multiple îmbunătățiri, 120 milioane lei, neg. (02)
- Tudor Vladimirescu, D, p, bun ptr. privatizare, 30000 USD. (02)
- Metalurgie, D, 2 balcoane, 1/4, 85 milioane lei, neg. (02)
- Dacia, D, 2/4, 75 milioane lei. (03)
- Galata, D, multiple îmbunătățiri, 1/4, 90 milioane lei, neg. (C)
- Galata, D, 4/4, izolație nouă, 75 milioane lei, neg. (C)
- Dacia, D, 7/8, 3 balcoane, 80 milioane lei, neg. (02)
- Metalurgie, D, 1/4, 3 balcoane, 2 băi, 85 milioane lei, neg. (02)
- Tătărași, D, 4/4, 3 balcoane, 100 milioane lei, neg. (00)
- Alexandru, D, 3/4, multiple îmbunătățiri, 75 milioane lei, neg. (00)
- Dacia, la bulevard, D, bun ptr. privatizare, 150 milioane lei. (03)
- Sf. Lazăr, D, 2/4, occidental, mobilat sau nemobilat, 280, respectiv 220 milioane lei, neg. (03)
- Frumoasa, D, p, 3 boxe, parchet, 90 milioane lei, neg. (00)
- Autogară, D, 1/8, la stradă, 140 milioane lei, fix. (02)
- Ultracentral, D, 2/6, îmbunătățiri, 380 milioane lei. (03)
- Nicolina I, la bulevard, 4/8, 125 milioane lei, neg. (00)
- Nicolina-CUG, D, 7/8, 90 milioane lei, neg. (00)
- Tătărași, SD, 2/4, 3 balcoane, 2 băi, 165 milioane lei. (00)
- Central, SD, 8/11, 180 milioane lei, neg. (03)
- Tătărași, D, 3/4, 120 milioane lei, neg. (03)
- Autogară, D, p, 180 milioane lei, neg. (03)
- Canta, D, p, 70 milioane lei, neg. (03)
- Alexandru, SD, 2/4, 52 milioane lei, neg. (02)
- Tătărași, SD, 4/4, izolație nouă, 3 balcoane, îmbunătățiri, 120 milioane lei. (03)
- Frumoasa, D, p, înalt, 2 boxe, 70 milioane lei, neg. Urgent. (02)
- Alexandru, SD, 1/4, 70 milioane lei, neg. (00)
- Tg. Cucu, D, 1/4, 23000 USD, neg. (02)
- Podu Roș, 1/4, 73 mp, 2 băi, 150 milioane lei, neg. (03)

CASE

- Tătărași, 2 camere, toate facilitățile, centrală proprie, amenajări excepționale, garaj, 150 mp suprafață totală, 350 milioane lei, neg. (03)
- Copou, 3 camere, b+b, 280 mp, 200 milioane lei, neg. (C)
- Valea Lupului, 3 camere, b+b, 600 mp, 95 milioane lei, neg. (C)
- Valea Lupului, 2 camere, b+b, garaj, 700 mp, 100 milioane lei, neg.
- Central, 3 camere, 482 mp, 200 milioane lei, neg. (02)
- Moara de Vînt, 4 camere, 400 mp, 190 milioane lei, neg. (02)
- Horpaz, 5 camere, 6000 mp, livadă, vie pe rod, curent electric trifazic, garaj, cramă, 2 mori (porumb, huruială), beci, 360 milioane lei, neg. (03)
- Valea Lupului, 6 camere, 640 mp, 320 milioane lei, neg. (03)
- Horpaz, 4 camere, anexe, 7000 mp, 140 milioane lei, neg. (03)
- Tătărași, 2 camere, 450 mp, 60 milioane lei, neg. (03)
- Miroslava, 3 camere, anexe, 1 ha, vie, 60 milioane lei. (03)
- CUG, 3 camere, 1000 mp, 110 milioane lei, neg. (C)
- Mironeasa, P+1, nouă, cărămidă, acoperită cu tablă, 1800 mp, 100 milioane lei, neg. (02)
- Gară, vilă, 7 camere, cărămidă, acoperită cu tablă, 550 mp, 600 milioane lei, neg. (02)
- Păcurari, D+P, 4 camere, 500 mp, cărămidă, acoperită cu tablă, 450 milioane lei, neg. (02)
- Podu Iloaie, casă nouă, 3 camere + dependințe, din chirpici, 1400 mp, apă în curte, acoperită cu internită, 65 milioane lei, neg. (00)
- Ultracentral, casă de cărămidă, 12 camere, P+2, cu toate facilitățile, 1,2 miliarde, neg. (03)
- Păcurari, capăt, 12 camere, P+1, 1250 mp, 250 milioane lei, neg. (03)
- Bucium, P+1, toate facilitățile, 50000 USD, neg. (00)
- Dobrovăț, 3 camere, chirpici, 6100 mp, vie, livadă, 60 milioane lei, neg. (03)
- Podu Iloaie, centru, 3 camere, apă, canalizare, gaz, 380 mp, 80 milioane lei, neg. (03)
- CUG, 5 camere, curent, canalizare, 1000 mp, cărămidă, 250 milioane lei, neg. (C)
- Tătărași, 7 camere, P+1+M, piscină, 3 garaje, 380 mp, 2 miliarde lei. (02)
- Movileni, 2 camere, 2000 mp, 45 milioane lei, neg. (03)
- Copou, 1 cameră, baie, 50 milioane lei, neg. (03)

TERENURI

- Ultracentral, 230 mp, toate facilitățile, 60 USD, neg. (03)
- Bejan, 2500 mp, 18000 lei/mp, neg. (02)
- Păcurari-Rediu Tătar, 2000 mp, 20000 lei/mp. (03)
- Suceava-Voroneț, 4200 mp, 20000 lei/mp. (03)
- Podu de Piatră, 650 mp, toate facilitățile, 150 milioane lei, neg. (03)
- Copou, Aleea Sadoveanu, 500 mp, 60 USD/mp. (03)
- CUG, 1000 mp, toate facilitățile, 20000 lei/mp. (C)
- Tătărași-Ciurchi, 680 mp, 25 m deschidere la stradă.
- Central, 480 mp, toate facilitățile, 300 milioane lei, neg.; plata în rate. (03)
- Dobrovăț-Iași - 4200 mp, 5000 lei/mp. (00)
- Central, 437 mp, toate facilitățile, 70 USD/mp, neg. (00)
- Copou - Grădina Botanică, 500 mp, 85 milioane lei. (03)
- Smîrdan, 1500 mp, f. urgent, 22 USD/mp. (02)
- Bîrnova, 5000 mp, intravilan, la șosea, 40 m deschidere la stradă, toate facilitățile, cu autorizație de construcție, 25.000 lei/mp, neg. (00)
- Nicolina-CUG, 410 mp, toate facilitățile, la stradă, 70.000 lei/mp. (00)
- Dobrovăț, 4200 mp, în centru, 5000 lei/mp, neg. (00)
- Dobrovăț, 10200 mp, 7000 lei/mp. (02)
- Copou-Grădina Botanică, 10000 mp, toate facilitățile, 40 USD/mp, (03)
- Central, 318 mp, toate facilitățile, 60 USD/mp. (03)
- Copou, 875 mp, toate facilitățile (apă, gaz, canalizare), cu certificat de urbanism regim juridic, pînă 3 nivele, 28 USD, neg. (03)
- Sculeni, 1700 mp, intravilan, 14 milioane lei. (03)
- Bîrnova, 3000 mp, la stradă, 32 milioane lei, neg. (02)
- Bîrnova, 2800 mp, toate facilitățile, 30000 lei/mp, neg. (02)
- Rediu-Popas Păcurari, 5000 mp, 20000 lei/mp. (02)

OFERTĂ SPECIALĂ

- Semicentral - vilă P+3, 20 camere + anexe, amenajări excepționale, toate facilitățile, bun pentru reprezentanță firmă, preț 2,6 miliarde lei. (03)
- 30 km - Iași, Fermă agrozootehnică cu 6 grajduri, un saivan, atelier tîmplărie și atelier mecanic, complet utilate, moară de porumb și multe alte utilări, cu sediul în vilă, situat la 1 km de fermă, cu toate facilitățile și modernizată, suprafață totală 5,7 ha - 2,5 miliarde lei. (03)

SPAȚII COMERCIALE

- Închiriere -

- 200 mp, ultracentral, 10 USD/mp, neg. (03)

IMOBILIARE

VÎNZĂRI
APARTAMENTE

FOARTE URGENT! GARSONIERĂ SLĂNIC-MOLDOVA

- **La strada principală, parter înalt, multiple îmbunătățiri, deosebită, negociabil. Tel. 033-733262, 092-237341.**

URGENT!

- **BACĂU - ULTRACENTRAL, 3 decomandate, centrală proprie, 2 băi, 2 balcoane, telefon, îmbunătățiri, curat, 150 milioane lei. Tel. 01-3022551.**

- Vînd apartament 3 camere decomandat, etaj IV, acoperit, Aviatori. Tel. 092-395087.
- Vînd apartament 3 camere, etaj II, Piatra Neamț, tel. 033/228263.
- Apartament cu o cameră, et. II, telefon, cablu. Telefon 094/543531. (1752145)
- Apartament cu o cameră, et. 3, bloc la stradă, lîngă pasarela Nicolina, cu modificări interioare, balcon închis, interfon. Telefon 122720. (1753359)
- Garsonieră, conf. I, et. 2/9, zona Tătărași, faianță, îmbunătățiri. Preț negociabil. Telefon 271735. (1754063)
- (Schimb) Apartament cu o cameră, et. 2, Bîrlad, zona Gării. Relații la telefon 230748 - Iași. (1754455)
- Garsonieră conf. III, et. 2/4, zona Piața Alexandru. Preț 30 milioane. Telefon 126086. Exclus agenții. (1752401)
- (Schimb) Apartament 2 camere, conf. III, îmbunătățiri, cu apartament 3-4 camere. Ofer diferență. Telefon 215823. (2305103)
- Garsonieră, conf. III, mobilată, cablu, curățenie făcută. Telefon 167398, orele 11,00-15,00. (1754308)

2 camere

APARTAMENT 2 CAMERE

- **Apartament 2 camere, SD, zona Păcurari, cablu. Preț negociabil 68 milioane lei. Telefon 168869. (1754012)**

- Ultracentral - Cina, apartament 2 camere, balcon dublu, la bulevard, boxă 20 mp, faianță - baie, bucătărie, hol mărit, cablu. Telefon 145820. Preț 20.000 $, negociabil. (1752055)
- **Apartament 2 camere, conf. II, ND, zona Minerva, et. 4/4, preț 55 milioane lei, neg. Telefon 159303, zilnic.**
- Urgent. Apartament 2 camere, D, Mircea cel Bătrîn 14, stare foarte bună. Telefon 166540. (4470411)
- Apartament 2 camere, et. III vis-a-vis de Poșta Cuza Vodă, eventual închiriere, ofertă serioasă. Telefon 217063. (1754472)
- Apartament 2 camere, D, fără igrasie, str. Cetățuia, nr. 3, bl. 761, sc. B, et. 2, ap. 10. (1752423)
- Apartament 2 camere, conf. I (2 balcoane închise) casă 2 camere, Tătărași. Telefon 178306, după orele 11,00. (2305109)
- Apartament 2 camere, ultracentral, conf. I, parter, bun pentru privatizare, în Pașcani. Telefon 032/763481. (1754293)
- **Apartament 2 camere, necomandat, et. II; cu îmbunătățiri. Preț negociabil. Telefon 232696. (4470435)**
- **Apartament 2 camere decomandate, zona T. Vladimirescu. Telefon 174174, după orele 18,00 sau 034/186435**
- Apartament 2 camere, zona Super Copou, telefon 140088. Preț negociabil. (5601902)
- Apartament 2 camere, et. 8/10, Independenței. Telefon 234207, după orele 16,00. (1752633)
- Urgent. Vînd apartament 2 camere, D, spațios, et. IV, Copou, boxă mare, Blacon. Preț 137 milioane. Telefon 144387, după orele 19,00. (1754457)

3 camere

- **Apartament 3 camere, D, conf. I, et. 4, central, în Vaslui. Informații la telefon 032/111489, după orele 18,00.**
- Apartament 3 camere, conf. I, etaj 1, îmbunătățiri, Canta (Păcurari). Preț negociabil 120 milioane. Telefon 259200.
- Apartament 3 camere, SD, et. 2, Sărărie nr. 6. Preț negociabil 160 -165 milioane lei. Telefon 114452.
- **Apartament 3 camere, D, Mircea cel Bătrîn, 78 mp, 75 milioane lei, neg. Telefon 113220. (1753336)**
- **Apartament 3 camere, zona Tătărași, conf. I, D, et. 3/4. Telefon 154543, orele 8,00-12,00 și 18,00-21,00.**
- **Apartamente 3 camere, decomandate, etj. 3, cu garaj, în Slănic Moldova. Relații la telefon 094/587050.**
- Apartament 3 camere, semidecomandat, întreținut, cu mici inbunătățiri, 70 milioane negociabil, str. Mușatini nr. 35, bl. R3, Sc. A, parter, ap. 4. (1752626)
- Apartament 3 camere, semidecomandat, telefon, et. 1, 49 mp, zona Alexandru cel Bun. Telefon 094/509850; 162864; 178420. (1753342)
- Apartament 3 camere, D, conf. I, et. 4/4, balcon închis, 2 băi, telefon, telecablu, zona Nicolina, preț negociabil. Telefon 123419, zilnic, orele 8,00-20,00. (1754291)
- Apartament 3 camere (liber, multiple îmbunătățiri, cu boxă și garaj), în B-dul Independenței. Telefon 219819. (1752136)
- **URGENT. Apartament 3 camere, C. Civic. Telefon 113672.**
- (schimb) Apartament 3 camere, D, curățenie recentă, faianță baie, bucătărie, Ciurchi, (cu 3 camere, D, Oancea, et. 1/4). Preț negociabil. Telefon 176082. (1754085)
- Apartament 3 camere, SD, et. 1, T. Vladimirescu, semi (ne)mobilat cu multiple îmbunătățiri. Preț 17.000 dolari, negociabil. Telefon 171741. (1752010)
- Apartament 3 camere, S.D., conf. I, et. 2/4, Podu Roș, cu gresie, faianță, baie, bucătărie, hol curat, telefon, telecablu. Preț negociabil. Telefon 231847. (1754453)
- Apartament 3 camere, D, 70 mp, două băi, îmbunătățiri, balcon închis, terasă, et. 1 - Gară, bun și pentru cabinete medicale, birouri. Vînd sau închiriez 200 mp teren construcție, 65 m spațiu comercial fonoc - Tîrgu Cucului. Telefon 214508, seara. (1752405)
- Apartament 3 camere, conf. II, preț negociabil la fața locului. Telefon 272897.

4-5 camere

APARTAMENT 4 CAMERE

- **Et. 4, str. Uranus (Sf. Lazăr), zonă liniștită, stare foarte bună, balcon închis, interfon, telefon, posibilitate garaj. Telefon 092/371618. FĂRĂ AGENȚII!**

- **Botoșani - Apartament 4 camere, zonă bună, parchet, 2 băi, et. 2. Relații la telefon 031/515739. (1754420)**
- **Apartament 4 camere, 120 mp, et. 1, zona centrală Piatra-Neamț. Relații la telefon 157564, orele 14,00-22,00. (1754261)**
- Apartament 4 camere, 110 mp, conf. I, 4/8, Nicolina, prima stație de la Podu Roș, la stradă, spațios, îmbunătățiri și compartimentare deosebită. Preț neg. Telefon 126060. (1753289)
- Apartament 4 camere, D, et. 4/8, zona Nicolina-CUG, cu multiple îmbunătățiri, faianță, gresie import Spania, baterii import Italia, baie+bucătărie, cadă, fibră sticlă, parchet nou, ușă stejar, telecablu, telefon. Preț fix 168 milioane. Exclus agenții imobiliare. Nu deranjați inutil. Telefon 126848.
- Apartament 4 camere, Copou (Pușkin), 4/4, D, 2 logii închise, 2 grupuri sanitare, cămară, garaj parter, boxă, telecablu, telefon, calorifere aluminiu, jaluzele. Telefon 140369. (4470384)
- Apartament 4 camere, D, parter, ap. 3, parchet, curat, Tomești. Preț neg. la fața locului, Tomești, bl. 28, sc. D, ap. 3. Foarte urgent. (1753373)
- Apartament 4 camere, et. 1, cu multiple îmbunătățiri, zona Canta - Păcurari. Telefon 162128. (1754019)
- Apartament 4 camere, D, et. 3, str. V. Lupu 87, bl. L2 - Tătărași. Exclus schimb. Preț fix 120.000.000. Relații la telefon 092/894977. (1752421)
- În Focșani, central, apartament 4 camere, cablu, telefon. Telefon 160835. (1752426)

CUMPĂRĂRI

- Apartament 3 camere, D, et. intermediar, zona Nicolina I-II. Ofer maximum 80 milioane lei. Fără intermediari. Telefon 220111. (1753147)
- Apartament 2-3 camere, în Păcurari. Ofer preț maxim. Telefon 092/413386. (1752103)
- Apartament 2 camere, conf. I sau II, zona Tătărași - Ciurchi sau Triumf. Ofer 50 milioane. Telefon 272909. (1754099)
- Apartament 2 camere, D, confort I, et. I-II, Podu Roș, obligatoriu boxă, balcon. Ofer 75-85 milioane. Telefon 144387, după orele 19,00. Fără intermediari. (1754457)
- Urgent. Garsonieră conf. I cu baie, ofer 30 milioane. Telefon 134324, seara. (1754469)

ÎNCHIRIERI
APARTAMENTE

- Cameră decomandată la două studente, 250.000 lei/lună/persoană, plata anticipat - 6 luni. Acces calculator, telefon. Telefon 157028, după orele 16,00. (1752627)
- Primim în gazdă patru studente sau eleve, cu o chirie de 250.000 lei. Telefon 214393. (1752179)
- Apartament cu două camere, zona Podu Roș, mobilat, frigider, aragaz, tv. color, cablu, telefon, anticipat pe un an. Telefon 139893. (1752179)
- Apartament 3 camere la un student străin (preferabil grec). Telefon 111582, orele 9,00-14,00. (1753493)
- Apartament 2 camere, Șos. Națională 184 A, zonă deosebită, confort. Plata anticipat pe un an de zile. Telefon 135829. (1752351)

Oferte

- Primesc în gazdă. Telefon 179223, seara. (1754083)
- Am două camere de închiriat, persoane serioase. Cartier Tătărași, str. Eternității nr. 73. Telefon 179911 - familia Iftode Vasile. (1752130)
- **Apartament 2 camere, Bdul Independenței, et. 2, liber din 15 octombrie 1998. Relații suplimentare la telefon 225103, după ora 17,00.**
- **Garsonieră îmbunătățită, zona "Doi Băieți", 60 USD/lună, anticipat. Telefon 214032.**
- **Apartament 2 camere, D, parter, nemobilat, telefon, în spatele Poștei Păcurari. Plata anticipat 1 an. Relații la telefon 152070.**
- Apartament 2 camere, mobilat, cartier Tătărași. Telefon 272378. (1753050)
- Apartament 3 camere, mobilat, stare foarte bună, telefon, televizor, Centrul Civic. Telefon 212860 sau 217844, orele 18,00-21,00. (1753337)
- **Apartament 3 camere, D, Bdul Copou, lîngă Universitate, conf. deosebit. Relații la telefon 171431, după orele 17,00. (1754211)**
- Apartament 2 camere, zona T. Vladimirescu. Telefon 177373. (1754217)
- Garsonieră în Nicolina I. Telefon, telecablu, mobilată. Plata anticipat pentru un an calendaristic. Telefon 094543531. (1752145)
- Cameră, D, tot confortul, zona Tg. Cucu. Telefon 118988, între orele 8,00-20,00. (1753397)
- Oferă cameră decomandată unei studente, cu toate facilitățile, acces, baie, bucătărie, frigider. Telefon 144100. (1752140)
- Închiriez una cameră în Piața Unirii, parter, pentru societate comercială. Telefon 111723. (1752155)
- Studentă drept ortodoxă solicit urgent gazdă zona Copou. Tel. 034/136043, după ora 20,00.
- **Apartament 3 camere, decomandat, condiții deosebite,plata anticipat un an de zile, în valută, Copou, lîngă Universitate. Telefon 171431. (891989)**
- **<195> $ Cazare șapte zile (în apartament 5 stele) în Spania, perioada 1-XI-1998; 1.III.1999 la un cuplu între 28-60 de ani care pot dovedi că au venit asigurat. Facilități pentru obținerea vizei. Telefon 094543235. (4470438)**
- O cameră pentru două studente sau familie (studenți). Telefon 132137. (1754461)
- Doamnă singură, ofer cameră separată unei studente de preferință anul I. Telefon 175508, după orele 14,00. (12305107)
- O cameră decomandată, zonă centrală, cu acces baie și bucătărie unei studente. Telefon 145068, între orele 14,00-20,00. (1752411)
- Apartament 3 camere, mobilat, tot confortul, telefon, tv., cablu, et. 3, Bdul Independenței, lîngă Magazin "Pescăruș", plata în valută. Telefon 211537, orele 15,00-22,00. (1752434)
- Primesc în gazdă două studente serioase (matematică-litere). Condiții deosebite (vilă), zonă liniștită. Telefon 212401. (1752159)
- Apartament ultracentral "Centrul Civic", în valută. Relații la telefon 114776, după orele 14,00. (1752139)
- Apartament 2 camere, ultracentral, lîngă Universitatea de Medicină. Telefon 143289, orele 17,00-22,00. (1752158)
- Primesc în gazdă două studente (eleve). Telefon 171521. (1754061)
- Oferim cameră și bucătărie la familie fără copii, provenind de la țară, cu soțul salariat, contra ajutor gospodăresc. Telefon 225669 (1752840)
- **Apartament 2 camere în zona Codrescu (mobilat, telefon, telecablu). Plata anticipat. Telefon 219274, după orele 18,00. (1752137)**
- **Apartament 3 camere, D, Bdul Copou, lîngă Universitate, toate facilitățile, confort deosebit. Plata în valută, anticipat un an. Telefon 171431.**
- **Apartament 3 camere, SD, zonă liniștită (Tătărași) pentru studenți străini, un an, preț convenabil. Telefon 092/746632. (1752048)**
- Începînd cu 1 octombrie, o cameră, în zona centrală. Camera este mobilată, și în plus beneficiați de apă caldă zilnic și de frigider. Prețul este de 500.000 lei pe lună, cu plata anticipat pe două luni. Relații la telefon 094878951, numai între orele 10,00-13,00.
- O cameră pentru elevă sau studentă. Telefon 150930. Plata în avans pe șase luni. (1752630)
- Garsonieră pe valută în Bdul Independenței, et. I, ap. 2 (deasupra Băncii București). Telefon 143275, între orele 14,30 -17,00. (1752193)
- Apartament 2 camere, mobilat, inclusiv zona Minerva. Plata anticipat - șase luni, 100 $/lună. Telefon 161405. (1752355)
- Apartament 3 camere, mobilat, et. 4, str. Pușchin (în spatele Universității), plata în valută, anticipat pentru minium 6 luni. Informații la telefon 092/347656. (2305018)
- Cameră mobilată unei studente sau eleve. Aleea Păcurari nr. 2, bl. G7, sc. A, ap. 3. (1752632)
- Primesc în gazdă două eleve sau două studente, Păcurari, zona Club 20 - Nicolau. Telefon 160095. (1754020)

DIVERSE

- Garaj din cărămidă cu pardoseală din beton în sprafață de 20 mp, plus curte pentru depozit marfă sau alte utilizări, în zona Păcurari. Deplină siguranță. Telefon 252722. (1754018)

SCHIMBURI
APARTAMENTE

- **Apartament 3 camere, D, Păcurari (str. Culturii), et. 1, cu apartament 3 - 4 camere, mari, confort sporit, etaj intermediar, aceeași zonă. Telefon 161014.**
- Apartament 2 camere, ND, et. 4/10, zona Podu Roș, cu apartament 2-3 camere, D, zone apropiate. Ofer diferență. Telefon 133333. (1753380)
- Casă 3 camere, încălzire gaz, anexe, bună pentru privatizare, cu apartament 2 camere plus diferență, Centru, Tg. Cucu, Copou, Autogară. Telefon 116193.
- Apartament 2 camere, Tătărași - Ciurchi, cu vedere la stradă, gaz metan, cu casă de IGLL. Telefon 170214
- Două camere, SD, et. 6/9, zonă bună, cu similar, Galați pentru Iași. Relații la telefon: Iași - 134477; Galați - 036452638. (1753398)

SPAȚII COMERCIALE

- Spațiu comercial 100 mp, bun pentru birouri. Telefon 163246 sau 122484. (1752301)
- **Spațiu comercial 156 mp, parter, bloc în Centrul Civic Vlădeni. Telefon 094/559485. (1753790)**
- **Spațiu comercial ultracentral, suprafața 48 mp, cu grup sanitar, totul la cheie, preț 30.000 USD, ușor negociabil. Telefon 092/238636; 213307. (1754183)**
- Caut spațiu 10-15 mp (casă) nemobilat. Telefon 215823. (2305103)
- **Spațiu comercial 103 mp, str. Ștefan cel Mare, pasaj comercial, preț negociabil. Telefon 032/217873; 01/2242437. (175197)**
- $ De vînzare MAGAZIN în Roman, zonă comercială centrală - 84 mp, instalație de apă, canalizare, instalație electrică, grup sanitar. Relații la telefon 033-731546, 033-734774.
- $ Ofer spre închiriere spațiu de 90 mp în centrul istoric al Botoșaniului. Telefon 031/515158; 031/537666

ÎNCHIRIERI - Oferte

- **Spațiu comercial (birouri), în orașul Huși, la parter de bloc, zona centrală, 40 mp, cu toate dependințele sanitare. Relații la telefon 035/481542. (1754252)**
- FEDERALCOOP Iași oferă spre închiriere un spațiu (prealabil pentru comerț, producție, depozitare) de 350 mp, la etajul I al Complexului Comercial din localitatea Valea Lupului, comuna Rediu. Relații la telefon 116094 sau la sediul FEDERALCOOP Iași str. Sfîntu Lazăr nr. 39-41 Iași.

Cereri

- Ofer spațiu comercial 60 mp, ultracentral, parter spate. Telefon 153314, zilnic, orele 7,00-21,00. (1752174)
- **Societate comercială caută să închirieze spațiu comercial ultracentral, cca 100 -150 mp, cu vad comercial, în orașul Pașcani. Telefon 032/214709 sau 094/537222. (1752036)**

VÎNZĂRI
CASE

- Vilă cu beci, vie și pămînt arabil, localitatea Răducăneni, județul Iași. Relații la telefon 222710 după orele 20,00 - Piatra Neamț. (1752937)
- **Casă, central, 6 încăperi plus două băi, cămară, 3 holuri, beci, 3 magazii, 3 intrări, curent trifazic, telefon instalat, gaz metan, 350 milioane lei. Informații la telefon 214125. (1752753)**
- Casă, grajd, două bucătării, magazie cu beci, vie pe rod, 350 mp, curte 500 mp, arabil 1.100 mp, situată în sat Buda, com. Lespezi, jud. Iași. Preț 45 milioane lei, neg. Telefon 110362.
- **Casă 2 camere, lumină electrică, teren 3.200 mp și vie (la 15 km de Iași), preț 58 milioane lei. Relații la fam. Vicol, str. Al. Tudor Neculai 87, bl. 979A, sc. B, et. 1/5.**
- Vilă 10 camere, în Stațiunea balneară Sîngeorz-Băi, 80 milioane lei. Telefon 231109. (1753376)
- Casă 3 camere, baie, bucătărie, parchet, garaj, gaz, cablu TV, teren 543 mp, anexe, str. Noua nr. 13 (Moara de Vînt). Preț negociabil 35.000 USD. Telefon 174172. (1754011)
- Casă în satul Buneni, comuna Dingeni, jud. Botoșani, preț negociabil. Relații la telefon 216536, Iași. (2305002)
- Urgent. Casă bătrînească cu 2.200 mp teren în Holm, Podu-Iloaiei. Preț 21 milioane lei, negociabil. Relații la Olimpia Rumpel-Holm. (1753495)
- Casă din cărămidă, 3 camere plus dependințe, construită după 1990 în localitatea Ungureni, jud. Botoșani. Telefon 032-234076; 232434; 035-416093. (1752183)

Vînd VILĂ zonă turistică Poiana -Sărată - Oituz, 5 camere, baie, beci, wc serviciu, garaj sau schimb cu apartament central (Bacău sau Brașov) + diferență. Tel. 034-118058.

- 2 corpuri case, 2500 m.p., teren aferent toate facilitățile, jud. Prahova, str. Principală. Relații la telefon 036/463595.

OCAZIE UNICĂ

<195> Vilă P + 2, 9 camere + dependințe + garaj din BCA, 500 mp. suprafață construită, teren 1365 mp împrejmuit , apă curentă, canalizare, curent 380 V, încălzire individuală, aer condiționat, mobilată confortabil, 400 milioane. Vila se află lîngă Cascada Putnei. Familia Bolocan, Lepșa - Vrancea. Tel. 036/424240.

Vilă amenajată și pentru minihotel, zona Motel Bucium, cu vedere panoramică spre Iași, suprafață construită 580 mp, teren amenajat 600 mp, interioare de excepție, recepție, living de 100 mp în marmură, bar, bucătărie separată, scară interioară din marmură, 7 camere, 5 băi, terase, cramă, dependințe, acces pe șosea asfaltată marcată de felinare. Telefon 115835 sau 210046.

- 4 camere, 900 mp, teren canalizare, apă, gaz, cablu, beci, str. Fundac Brîndușa, nr. 44. (2305051)
- Casă 3 camere, holuri, demisol, garaj, curte și grădină în strada Decebal nr. 7A, vizavi de fosta Piață Decebal.
- Casă bătrînească, 2 camere, fîntînă în curte, grădină 40 ari, cu pomi fructiferi, în sat Bicu, comuna Ipatele, județul Iași. Telefon 232078. (1754465)
- Casă bătrînească cu livadă și vie în suprafață de 40 ari în sat Goruni - Tomești. Preț informativ 40 milioane lei. Telefon 130131. (1754466)

VÎNZĂRI
TERENURI

- 700 mp teren pentru construcție, toate facilitățile, str. Plopii fără soț. Relații la telefon 219415. (1752127)
- 500 mp, la capătul troleului Păcurari, cu ieșire la str. Păcurari și str. Canta, inclus în PUG, cu certificat de urbanism (sediu firmă și magazin). Preț 35 USD/mp. Telefon 163953; 251925, seara. (1251444)
- 5.000 mp teren la 4 km de Iași. Telefon 069/815810; 069/814824; 092747624. (1752713)
- Teren 2.400 mp, curent trifazic, fîntînă, posibilitate gaz metan, viță-de-vie nobilă, loc casă, zona CUG. Telefon 094/509850; 162864; 178420. (1753342)
- Teren, zonă centrală, 538 mp, apă curentă, canalizare, posibilități imediate telefon, gaz metan. Telefon 136346, orele 14,00-22,00. (1753339)
- 480 mp Iași, Nicoriță nr. 26, toate facilitățile, certificat urbanism construcție. Telefon 034/124038 (dupa orele 16,00). (1753334)
- Urgent - 876 mp teren arabil, situat lîngă baza nautică Dorobanți. Preț negociabil 3 USD/mp. Telefon 230858; 092/343571, după orele 19,00. (1754190)
- Urgent. 3.500 mp teren construcții, în Breazu, la asfalt. Facilități: apă Timișești, curent electric, telefon. Preț negociabil. Telefon 142778. (4470385)
- Teren construibil, la șoseaua Bîrnova - Iași. Telefon 142952. (1754220)
- **Teren Tomești km 1, toate facilitățile, plus acces linie ferată uzinală. Telefon 233356 sau 094631942. (1753377)**
- **Teren cu multiple facilități, intravilan, parcele a cîte 1.000 mp sau patru parcele a cîte 2.500 mp, lîngă camping iazurile Ciurbești, comuna Miroslava; preț negociabil. Telefon 175593 sau 294075, după orele 19,00. (1752017)**
- Teren, zonă centrală 538 mp, în Iași, apă curentă, canalizare, posibilități imediate, telefon, gaz metan. Telefon 136346, orele 14,00-22,00. (1753339)
- Urgent - livadă meri, Tomești - Dealul Doamnei - 1.100 mp, pe spalieri, posibilitate apă, curent, 10.000 lei/mp, neg., sau caut intermediari pentru a vinde. Telefon 112198. (1754263)
- 2.500 mp teren, Aroneanu. Condiții: drum piatră, curent electric, telefon, apă curentă. Preț negociabil. Relații la telefon 299392, orele 21.30-22,00. (1752194)
- 1.200 mp teren intravilan + 6000 mp pădure în zona Motel Bucium (zonă de vile) cu posib. de gaz, apă, telefon. Preț 5 $/mp, negociabil. Telefon 171741. (1752010)

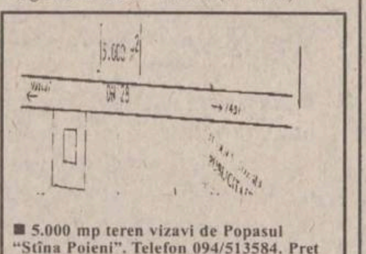

- **5.000 mp teren vizavi de Popasul "Stîna Poieni". Telefon 094/513584. Preț convenabil. (1752102)**

- Teren construcții - 300 mp, ușor în pantă, în centrul orașului, 10.000 dolari (negociabil). Telefon 141371. (4470400)
- 2000 mp lîngă Grădina Botanică, posibilități de racordare la apă, gaz și curent electric. Relații la telefon 219245. (1752165)
- 600 mp intravilan, orașul Bicaz, cartier Capșa, eventual schimb cu materiale de construcții. Telefon 032/212728. (1752839)
- 5000 mp teren pe șos. Voinești, vizavi de Stațiunea Pomicolă. Telefon 250469, între orele 8,00-20,00. (1753467)

Urgent!

- **Vînd teren zona ultracentrală în orașul Brăila. Preț negociabil 13600 USD. Tel. 094828613; 039 / 67941.**

Ofertă specială

Vînd spațiu comercial ultracentral, trifazic, monofazic, gaz, telefon, canalizare, 24 mp, curat, 18.000 $ (20.000 $ cu tot cu utilaje). Telefon 216423.

SERVICII UTILE

SC DIVERTIS SRL
EXECUTĂ LA COMANDĂ, DIN BRAD, STEJAR, TEI (USCAT): UȘI, FERESTRE, LAMBRIURI ETC.
TELEFON: 032/127640 (ATELIER);
☎ - 032/125821 (BIROU).

SAXON'S SRL
- STAMPILE ÎN 30 DE MINUTE (SUPORȚI COLOP, PLASTIC, LEMN);
- CĂRȚI DE VIZITĂ (DE LUX ȘI SIMPLE)
- PLASTIFICĂRI DOCUMENTE (MAX. A3)
- ÎNDOSARIERI DOCUMENTE (SPIRE DIN PLASTIC ȘI METALICE)
COMPLEX COMERCIAL ROND
TRAMVAI TG. CUCU
☎ - 032/212257
FAX - 032/271521

SC TAGUS CONTOR ROMÂNIA SRL
OFERĂ ȘI MONTEAZĂ APOMETRE APĂ RECE ȘI CALDĂ (ȘI ÎN RATE) APROBATE METROLOGIC, AGREATE RAJAC ȘI R.A. TERMOFICARE. GARANȚIE 2 ANI.
STR. RÂPA GALBENĂ NR. 2A
☎ - 032/112035

A.F. STAMATE
REPARAȚII FRIGIDERE CASNICE ȘI INDUSTRIALE, MONTAJ ȘI REPARAȚII MAȘINI DE SPĂLAT AUTOMATICE ȘI NORMALE, ASPIRATOARE, ROBOȚI DE BUCĂTĂRIE, BOILERE, RADIATOARE ȘI ALTE OBIECTE ELECTROCASNICE.
SE OFERĂ GARANȚIE 2 ANI.
☎ - 032/128925, 153409, 094/219067
ZILNIC - NON-STOP
MĂ DEPLASEZ ȘI ÎN AFARA LOCALITĂȚII!!!

SC ROTPUNKT CONSTRUCȚII SRL
- HIDROIZOLAȚII; - RENOVĂRI FAȚADE; - GRESIE ȘI FAIANȚĂ; - ACOPERIȘURI ȘARPANTĂ; - ALPINISM UTILITAR
☎ - 032/271742
ÎNCREDERE ȘI CONFORT!

INSTALAȚII SANITARE
- MONTĂRI APOMETRE
- MONTĂRI SETURI BAIE
- RACORDĂRI MAȘINI DE SPĂLAT
- ALTE REPARAȚII SANITARE DE ORICE COMPLEXITATE.
TELEFON 032/127621.

SC 6M - FRIGIDERE CASNICE ȘI COMERCIALE DE ORICE TIP
- REPARAȚII LA DOMICILIU
- ÎNCHEIEM CONTRACTE DE ÎNTREȚINERE CU SOCIETĂȚI COMERCIALE
ASIGURĂM SERIOZITATE MAXIMĂ ȘI CALITATE LA CELE MAI MICI PREȚURI. REDUCERI IMPORTANTE PENTRU FAMILII CU VENITURI MICI.
GARANȚIE: 2 ANI ȘI 4 LUNI
☎ - 251006 SAU 094-583866

ASIGURĂM PROTECȚIA DURABILĂ A ACOPERIȘURILOR PRIN: - HIDROIZOLAȚII CU MEMBRANE DE ÎNALTĂ PERFORMANȚĂ DIN IMPORT; GARANȚIE 10 ANI SAU CU MATERIALE CLASICE BITUMINOASE - ÎNVELITORI - ȘARPANTE
PREȚURI FOARTE AVANTAJOASE!!!
☎ - 032/174340.

AUTO MOTO

Autoturisme Românești

- DACII "0 km" - orice tip cu livrare imediată - Pitești (Parc), persoane fizice/juridice. Tel. 092219064.
- DACIA "0 km", orice tip, optional, la domiciliu. Tel. 094314996; 092247486.
- **Dacia 1400 motor 1,6 fabricatie decembrie 1994 sau variante, de preferintă masină străină VW Passat. Tel. 034/152962.**
- **DACIA 1310, 1986 omologată, cu îmbunătătiri. Tel. 034-178652, între orele 18.00-20.00.**

Distribuitor autorizat
SC AUTOMOBILE DACIA SA
vinde
DACIA
orice tip, 0 Kilometri
LIVRARE IMEDIATĂ DIN PARC, PITEȘTI
TEL. 092-447328

- **DACIA 1310 cu numere de rodaj, bord CN, și FIAT RITMO, benzină cu CI. Tel. 034/115383.**
- **Dacia 1300, în stare de functionare. Telefon 145966, după ora 16,00.**
- Dacia 1310, motor Dacia 1310 standard, punte spate, binoclu R.F.G. Jenupten 7x50W. Telefon 158168. (1752358)
- **Dacia 1310, an fabricatie 1982. Pret negociabil. Telefon 232696. (4470435)**
- Urgent, Dacia 1300, an fabricatie 1979, carte de identitate, I.T. 2000, pret 8 milioane lei, negociabil. Telefon 221193. (1752170)
- Dacia 1310, an fabricatie 1990, culoare Bleu-Mamaia, motor 1.400 cmc, 15 milioane lei, negociabil. Telefon 164776. (1752354)
- Dacia 1310, cu îmbunătătiri. Relatii la telefon 212249. (1753396)
- Dacia 1310, an fabricatie 1992. Relatii la telefon 710728 - Tg. Frumos. (1753482)
- S Urgent, Olteit - 1990, în perfectă stare de functionare și cu aspect ireprosabil. Pretul stabilit de cumpărător. Telefon 270946.
- Foarte urgent, ARO 10, în stare foarte bună de functionare plus multiple piese de rezervă, pret negociabil 8.500 milioane lei. Telefon 111712. (1754004)
- Dacia Papuc carosată 1307, an fabricatie 1996, relatii la telefon 032/710794, după ora 21,30, sau 094/595409. (1753292)
- **Oltcit Club, 1986, mecanică Franta, 10 milioane lei, negociabil. Telefon 094-545003.**

Autoturisme Import

- Renault 11 diesel, înmatriculat 1992 persoană fizică, geamuri electrice, consum 4,5 l/100, functionare perfectă. Tel. 034/115408.
- Lancia Prisma diesel, înmatriculată. Tel. 034/137994 sau 034/111273.
- Fiat Ritmo 1.7 D impecabil, schimb cu W.V. Transporter Diesel, motor defect, eventual diferentă. Tel. 036/492217.
- PASSAT fabr. '89, cap. 1,6, benzină, stare ireprosabilă. Pret inf. 12.500 DM. Informatii la tel. 038/563888.
- Lada 1200, certificat înmatriculare, microbuz Wolswagen, masini cusut industriale triplok. Tel. 033/214076.
- **VW Golf Cabrio Karmann 1990, motor 1,8 Turbo. Tel. 092345339.**
- **BUS PEUGEOT DIESEL 1994, 3,5 tone, înmatriculat recent. Tel. 034-116713, 094-584024.**
- **BMW 252 i, fabricatie 1989, ABS, totul electric, calculator la bord, 149000 km, functionare perfectă, pret convenabil - 8300 $ - negociabil. Accept variante. Tel. 034-141926, 094-871873.**
- **CITROEN VISA, 1985, 1100 cmc, 5l/100 km, 12 milioane; BMW 518, 1979, 1800 cmc, 10 l/100 km, 9 milioane lei. Piese BMW seria 3 si 5. Tel. 094-852700.**
- **FORD Sierra avariat + talon înmatriculare, pret extrem de avantajos. Tel. 094-606086.**
- BMW 520 I, ABS, alarmă, catalizator, jenti magneziu, 147.000 km, stare exceptională, eventual variante autoturism + diferentă. Tel. 039/686747.
- WV PASAT BREAK 1,8, an fabricatie 1992, persoana fizică, inchidere centralizată, impecabil. Tel. 033/626989, 033/234446, 094808912.
- Audi A6, TDI, 1996, Euro 2, full options, 90.000 km, negru - 38.200 DM. Telefon 094/234984.
- **MERCEDES 809 izotermă, introdus recent în tară. Relatii la tel. 034-188199.**
- WV PASAT BREAK 1,8, an fabricatie 1992, persoana fizică, inchidere centralizată, impecabil. Tel. 033/626989, 033/234446, 094808912.
- Lada 1200, certificat inmatriculare, microbuz Wolswagen, masini cusut industriale triplok. Tel. 033/214076.
- ABS MERCEDES 300 TD, pompă servodirectie Mercedes, elemente pompă injectie 240D. Telefon 092232382.
- VW Golf Cabrio Karmann, an fabricatie 1990, motor 1,8 Turbo. Telefon 092345339.
- Alfa Romeo 33 Turbo Diesel 1800, servo total, accesoriată, perfectă stare de functionare, persoană fizică, pret negociabil. Telefon 214032.
- Toyota Lite ACE DX, 7+1 locuri, 1475 cmc, alb, an fabricatie 1992, inmatriculat în România, 9.000 $, telefon 219019. (1753496)
- Volga Gaz 21, înmatriculată, de culoare neagră, în bună stare de functionare, adaptată cu motor Diesel Aro L27. Pret negociabil 8 milioane lei. Telefon 293739. (1753499)
- **Mercedes 230 E, caroserie 124, diverse îmbunătătiri, injectie benzină. Telefon 236221, după ora 20,00. (2305006)**
- **Mercedes 190 E, culoare albă, stare ireprosabilă. Pret 8.500 USD. Informatii la telefon 032/130894; 233444 sau 032/147986, după ora 20,00.**
- **Ofertă exceptională - Fiat Croma CHT, înmatriculat persoană fizică, an fabricatie 1987, înmatriculat prima dată 1992 (Franta) multiple optiuni, pret informativ 35 milioane lei. Telefon 720767. (1754017)**
- Renault 25 GTS, persoană fizică, an fabricatie 1988, aspect și functionare f. bune. Pret 6.700 DM, negociabil. Telefon 032/178410, după ora 16,00. (1752166)
- Skoda Forman - Break, nouă, 9.000 km la bord, cu catalizator, an fabricatie 1995. Pret 65 milioane lei, negociabil. Telefon 231652. (1753375)
- Volkswagen Golf I, Diesel, 4 portiere, înmatriculat. Pret negociabil. Telefon 271568 sau 136313. (1754064)

DIVERSE

- **Tractoare U 650 și L 550 (Germania) exceptionale. Tel. 094600736, 036/481413.**
- **Tractor nr. 445, românesc - import Germania, exceptional. Tel. 036 / 481413.**
- **SAVIEM 7 tone, anul 92 stare ireprosabilă și navete PVC 1/12 cu sticle 1/1. Tel. 034-138283.**

S.C. DAFELCO (UGO) SRL BOTOSANI, telefon/fax 031/532561 execută:

- carosări autovehicule din tablă vopsite pentru: - DACIA 1304 Pick-up; - Dacia 1307 (în perspectivă); - caroserii tip izotermă. Ideale pentru mărfuri grele sau ambalaje tari.

- **Combină Sema 140, an fabr. 1995, stare foarte bună. Tel. 039/611794, 092 274905.**
- **1. BUS FORD TRANSIT, CAROSERIE SEMIÎNĂLTATĂ, NERULAT ÎN TARĂ, ÎNMATRICULAT PERSOANĂ FIZICĂ, 8500 $, NEGOCIABIL. 2. CAMIONETĂ MERCEDES 307 DIESEL CU (KIPPER) BASCULARE, STARE IREPROȘABILĂ DE FUNCTIONARE, NEÎNMATRICULATĂ, 3500 $ NEGOCIABIL. 3. OLDSMOBILE CUTLASS COUPE FULL OPTION NEÎNMATRICUALTĂ, 2000 $. 4. MERCEDES 230 E KOMBI, NEÎNMATRICULAT, CU NUMERE ȘI ASIGURARE NEMTESTI VALABILE, 2000 $ NEGOCIABIL. TEL. 094-602766.**
- **Camion MERCEDES 809 7,5 tone (vamă achitată) și MERCEDES 410 Diesel 4,6 tone. Tel. 034-116713, 094-584024.**
- Izoterme: de 3,5 tone "FRUMOASA AMERICANĂ" și de 7,5 tone SAVIEM. Tel. 034-170280, 034-140088.

UGO SRL BOTOSANI oferă: - caroserii auto metalice, vopsite, inclusiv la cerere, izoterme DACIA 1304 Pick-up; - 3.500.000 lei (fără TVA), montaj inclus; - se asigură garantie. Str. Petru Rares nr. 30, telefon 031/532561; 031/524594.

- TRACTOR U 650 M. Tel. 034-285027, Vultureni.
- Tractor U 650, an fabr. 1995, plug, grapă discuri, semănătoare păioase SUB -29, semănătoare culturi prășitoare SPC 8-14, an fabr. 1995. Tel. 039/643291 sau 039/679803.
- Mazda 626 GLX, Diesel, 70.000 km. Pret 5.500 DM. Telefon 211332. (1752058)
- **Autocamion "Frumoasă Americană", 3,5 t, carosată, 400 km la bord. Pret 150 milioane lei. Tel. 092/358330.**
- **Ford Tranzit 2,5 Diesel, an fabricatie 1992, 75.000 km, înmatriculat, cu CI, 1,5 tone, pentru marfă. Pret 17.000 DM, inclusiv TVA. Telefon 213213, 213710, orele 8,00-16,00. (1752038)**
- Tractor U 650 și utilaje agricole. Telefon 035/316720. (1754257)

PIESE

- Motor, cutie, piese schimb FIAT REGATA, benzină. Tel. 034-146074.
- **Orice piesă pentru BMW 318. Telefon 724200, între orele 10-18.**
- **Urgent autoșa "Saviem", an fabr. 1989, revizie frîne, motor la cota R1, grupul nou, cauciucuri + camere noi, pret 41 mil. lei, negociabil sau schimb cu dacie + diferentă sau alte variante. Tel. 039/628922, 094-861504.**
- Cutie viteză Ford Grenada 2, 3 GL, carburator, electromotor, alternator, oglinzi etc. Telefon 294107. (2305104)
- Piese tractor en gros și tractoare. Telefon 068/419432 Brașov.
- Caroserie Dacia, an fabricatie 1997, motor Dacia, și alte piese auto pentru Dacia. Telefon 112247, toată ziua.
- Piese auto Lada, de orice tip, provenientă Ungaria și Rusia, sau le procur la comandă. Telefon 030/510752. (1754429)

CUMPĂRĂRI

- Cielo cu aer conditionat. An fabricatie 1995 - 1996. Ofer 40 mil. neg. Tel. 092226205.
- Certificat Mercedes 207 D. Tel. 033/681594.
- Cumpăr/închiriez semiremorcă tir, 3 axe. Tel. 094608084.
- Autoturisme străine, înmatriculate modele după 1985, avariate sau cu probleme la motor, cutie etc.; cumpăr taloane auto. Telefon 032/143693. (1752181)
- Acte Mercedes - 230 E (benzină), în două portiere, sport și numere noi. Telefon 032/230370 sau 092/343601. (1754177)

Oferta săptămînii: tehnică de calcul - birotică

QUARTZ MATRIX

Dealer autorizat COMPAQ pentru ROMANIA

Suport tehnic si service COMPAQ

COMPAQ

Performanta

Calitate

Siguranta

Pentru a obtine informatii suplimentare despre produsele COMPAQ trebuie doar sa ne contactati la telefon **217248, 217258** sau la sediul **QUARTZ MATRIX** din **Bd. Stefan cel Mare 10bis, Casa Modei, et. 2**

qmatrix@quartzmatrix.ro
www.quartzmatrix.ro

EPSON
Imprimante
scannere
consumabile
service

IBM Business Partner

Konica
Copiatoare
K 1112/A4 - 11.400.000 lei
K 1212/A3/zoom - 15.050.000 lei
K 1015/A3/zoom - 17.800.000 lei

Soluții integrate pentru problemele Dvs. !

QUARTZ
Magazinul Quartz, bd. Independentei Y1-Y2,
tel.: 032/216412, 216413, 146152; fax: 032/216412 mobil: 094-545026

US UNITRADE SYSTEMS

SYSCAD Tel. 032 213785 Fax 032 217166
Calculatoare, Imprimante in RATE
Consumabile și Accesorii
Vizitați magazinul nostru din str. Cloșca 8
(lîngă depozitul European Drinks, în spate la Casa Modei)
Monitor 14" color=1.150.000 * CD Blank=19.000

OMNIUM

Tel: 145993-magazin,
216528-fax,
213027-sediu
E-Mail: omnium\mail.dntis.ro

---

elcom INTERNATIONAL
societate ROMÂNO-GERMANĂ
dealer EPSON
Iași, str. C. Negri nr. 4, tel. 032 / 217233, 217903

6x86 233 Mx
4.885.000 lei
(TVA Inclus)
RATE și LEASING

INFOSTAR GRUP IAȘI ☎ 094623024; 094623025; 094643309

CONTGEN '98

Sistem informatic integrat destinat activității financiar - contabile, de gestiune și management, cu următoarele module:

- Contabilitate
- Încasări/plăți
- Stocuri
- Mijloace fixe
- Salarii

Posibilităti de achizitionare pe module !!!
GRATUIT implementare și instruire personal !!!
Variante monopost și retea !!!
Multisocietate !!!
Vinzare și în sistem leasing !!!

Universal RX

Proiectare, execuție, service
REȚELE CALCULATOARE
CABLARE STRUCTURATĂ

Microsoft Authorized Dealer — software *personal certificat*

Canon Official Dealer — imprimante *jet și laser* copiatoare, faxuri

HEWLETT PACKARD Authorized Reseller — imprimante *jet și laser consumabile, plottere*

SALIENT Master V.A.R. — calculatoare *Pentium MMX, 6x86 M2, K6, Pentium II*

Vânzări în **RATE !**

Str. Grigore Ureche nr. 3, Tel / Fax: 212 660, 217 254

---

le modèle

UltraPRO

RATE? DA!
DOBÂNDĂ? NU!

imprimante copiatoare
faxuri consumabile
instalări rețele service

Sf. Lazăr 53
tel./fax 239003

SERCOM

Vrei un Pentium?

4.690.000!!!

TVA inclus

ĂSTA-I PREȚUL!

RATE

Tel: 231001, 239396, 122589

B-dul N. Iorga, nr.46

LIVIUS

Microsoft Certified Dealer

Calculatoare, monitoare, imprimante, consumabile ... din stoc !

RATE - simplu și avantajos

Windows98
CIEL!
Soluția de referință

În lumea calculatoarelor aveți nevoie de un prieten !

LIVIUS Iași, str. Fătu nr. 1A, tel/fax: 032 - 11.22.21, 11.59.22, http://www.livius.ro, e-mail: livius@livius.ro

---

AVICENA COMPUTERS

Facilități de plată în RATE și LEASING
Inscripționări CD
Execuție rețele cu echipamente de brandname: 3Com Bay Networks
Distribuitor autorizat: TARGA LEXMARK
IASI, Bd. Stefan cel Mare nr. 10 E-mail:avicena@mail.dntis.ro, http://home.dntis.ro/~avicena/
TEL:032-217961 FAX: 032-213047 GSM: 092-371107

---

dtk ACE COMPUTERS
importator & distribuitor autorizat DTK Computer

Distribuitor
DTK Computer

Canon

HEWLETT PACKARD Authorized Reseller

Microsoft Certified Dealer

EPSON

Iași, str. Grigore Ureche, bl. W. Mărăcineanu
tel./fax 032/213122, 213130

SPRiNT
COMPUTERS

intel igent

your password for tomorrow

ISO 9002 CERTIFIED

RETELE DE CALCULATOARE
CONSUMABILE SI ACCESORII
IMPRIMANTE HP, CANON, XEROX

Str. Gh. Ghibănescu nr.1(în dreapta Palatului Culturii) Tel: 032/ 211.381

REL COMPUTER
Distribuitor autorizat
LG EPSON LANIER
Calculatoare, imprimante, copiatoare
Case de marcat, cîntare electronice, consumabile
Iași, Șos. Arcu nr. 12, Bl. Z18, tel./fax 032-214190

IMPACT Computer Shop & Internet Café

Rate — Pentru un ☐ cumparat de la noi

Oferim soluții

CASTIGATI 10% REDUCERE din pretul unei ☐ timp de 1 an.

Comstart'93 Cuza Voda 43 tel/fax: 215341, 215203, 279890

FERAX & FERAX COMPANY
Distribuitor autorizat: IAȘI, VASLUI, BOTOȘANI, SUCEAVA

Konica
Copiatoare digitale și color

GLORY
Echipament bancar

LAMIREL
Aparatură de birou

PAPETĂRIE, RIBOANE
Reconditionare cartușe toner imprimante laser
Service autorizat / piese de schimb originale și consumabile

Iași, str. Cuza Vodă 30-32
Tel./fax: 032 - 11.65.01
GSM: 092.389.135 / 092.389.136
e-mail: ferax@mail.dntis.ro

---

auto technic
B-dul Păcurari nr. 589 (fostul Coleus), tel. 219291
B-dul Independenței (vis-a-vis de NIPPON), tel. 213101

- Calculatoare
- Imprimante
- Consumabile

Plata în 12 - 24 RATE!
cu și fără avans !

Oferta specială !
Cyrix MX 6x86 / 233 MMX ... 5.095.000 lei
AMD K6 2/266MHz ... 5.595.000 lei
NOU! AMD K6 2 (3D Now!™) 266MHz ... 5.870.000 lei
INTEL Pentium 233 MMX ... 6.090.000 lei
Pentium II CELERON ... 5.970.000 lei
Pentium II KLAMATH 266 ... 8.249.000 lei
Imprimantă Canon BJC 250 ... 1.599.000 lei

1 - 3 ani garanție
TVA inclus
NOU! Calculatoare FIC
(FIRST INTERNATIONAL COMPUTERS)

STOC NOU - Second hand
ACER 386 - SX/20, ISA, 4/40; 14" VGA Color ... 1.299.000 lei
DELL 486 DX 2/66, 8/120, 14" SVGA Color ... 2.899.000 lei
6 luni garanție *TVA inclus*

INFOSERVICE

"AGER" ⇒ ISO 9002

Cyrix/ IBM 233 MMX 6x86	5.170.000 LEI
AMD K6 266 Mhz	5.775.000 LEI
PENTIUM 233 MMX	5.899.000 LEI
PENTIUM II 233 MMX	7.449.000 LEI

MB INTEL TX 512KB HDD 2.1 Gb, 16 MB SDRAM
Video Card 1 Mb, Monitor 14" Digital

PRETURILE INCLUD TVA

PLATA IN RATE
10% avans 12, 24 rate prin BANCA
Bd. COPOU nr. 4
Sub Camera de Comert si Industrie
Tel./Fax: 211745/144718

Copiator Digital
XEROX Document Centre
220/230

THE DOCUMENT COMPANY
XEROX

LEASING
3 ANI!

GIROS COMPANY
Iași, Str. I. C. Brătianu 20-22
☎ 032/210.872

TONER
piese de schimb // service
pentru imprimante jet sau laser
RATE!
hîrtie pentru copiator și imprimantă, calc A4/A3
Copiator OCE 2075 A4/A3, 22 copii/minut, ZOOM **6.500.000** (TVA inclus)

ZACH & SON
21.98.85
14.58.22
21.16.17

ZACH & SON Aleea Sadoveanu nr. 2
219885 145822 211617

Pentium P233 MMX	6.100.000 lei
Pentium II 233 MMX	6.600.000 lei
Pentium II 266 MMX	6.850.000 lei

Prețurile includ TVA.

Sistemul include:
Mb TX 512, HDD 2.1 Gb, 16 Mb SD RAM,
Video card 1 Mb, Monitor 14" SVGA

RomUS Trading & Development Ltd.

RD Computers

Bd. Copou 3
Tel./Fax 210492
e-mail: sales@romus.com

NOUA LUME A SUCCESULUI

AGENDA OMULUI DE AFACERI

ETNIS
Reprezentanța firmei germane **Vaillant** pentru Moldova, vă oferă:
- *Centrale și cazane pentru încălzit*
- *Echipamente condiționare și climatizare*
- *Radiatoare de oțel, aluminiu și fontă*
- *Rezervoare gaze lichefiate "Shell"*

Proiectare, montaj și garanție 3 ani
Plata în 6 rate lunare

Iași - Str. N. Iorga 7D, bl. F5, tel. 032/230113, fax 032/232690, telemobil 094813246, 094554249

ROTHERM
Reprezentant al firmei
FERROLI și RADSON
- *Cazane și centrale termice gaz metan, motorină*
- *Radiatoare aluminiu și fontă*
- *Echipamente condiționare și climatizare*
- *Dealer autorizat Butan Gaz*

Plata în rate !
Proiectare, montaj, garanție, service etc.

Iași - Bd. T. Vladimirescu nr. 40 (Bucsinescu)
Tel./Fax: 032/175105, 272340

ELECTRA
lider național interfoane

Instalează, cu plata în rate

INTERFOANE DE ACCES CU CARTELĂ marca ELECTRA

blocuri, vile, sedii de firmă

"pentru liniștea dumneavoastră"

Iași, str. Împăcării 35, bl. 919, Nicolina II, tel.: 032/126276

DAS
Depozit en-gros
MATERIALE ȘI ECHIPAMENTE pentru instalații
(Romstal, Vaillant, ACV, Guillot, Remeha, De Longhi, McQuay, York)
REDUCERI PÎNĂ LA 15%

Iași, str. Aurel Vlaicu 87,
Tel./Fax: 032-175.488, mobil 094/630.512

CASA DESIGN
Reprezentant BOSCH Germania, ACV Belgia

Prețuri fără concurență pentru:
- *Cazane și centrale termice gaz, motorină*
- *Radiatoare fontă, oțel și aluminiu*
- *Aparate condiționare și climatizare*
- *Amenajări interioare*

Proiectare, montaj, garanție, service

Iași, str. Gîndu nr. 10,
Tel.: 032-212073, mobil 092-725651

ELECTRONIC RESEARCH CENTER
FIRMĂ ROMÂNO-AUSTRIACĂ

vă oferă în rate

INTERFOANE de SCARĂ

Iași, str. Armeană nr. 2, tel. 032-116666

UNITRADE
Un partener pentru:
- **MOBILIER BIROU**
- **AMENAJĂRI INTERIOARE**

Iași, bd. Copou nr. 4, tel. 032/213455, 213456

CIMEXIM
Reprezentanță ROMSTAL
- *microcentrale, cazane, injectoare, vase expansiune, boilere, pompe circulație și submersibile, hidrofoare, radiatoare aluminiu si fontă, accesorii, sanitare, scule BOSCH, condiționare aer*
- *contoare ZENNER de apartament*

Proiectare și execuție. Prețuri promoționale !

Iași, Bd. T. Vladimirescu 4,
tel. 032/216397, tel./fax 211082

EUROPA GROUP
DISTRIBUITOR BOSCH, ARISTON, BERETA
- CENTRALE TERMICE
- RADIATOARE FONTĂ, OȚEL, ALUMINIU
- CLIMATIZARE
- APOMETRE

Tel. 094-624399, 094-629603

BRECO IAȘI
PLĂCI ȘI CERNELURI TIPOGRAFICE

Tel/fax: 032/230094

MOLID
Pentru siguranța dumneavoastră!
- SISTEME DE ALARMĂ PENTRU EFRACȚIE, INCENDIU, AUTO
- DISPECERAT DE SUPRAVEGHERE - TELEFONIC ȘI RADIO -
- INTERVENȚIE INARMATĂ I.G.S.

Iași, Bd. Copou nr. 3, et. 4, (Clădirea Trust Construcții)
tel: 032/216671, fax: 032/214564

APROTEM SA
comercializează:
- *PIESE SCHIMB tractoare, mașini agricole, auto și rulmenți*
- *MATERIAL DE UZ GENERAL carbid, anvelope, materiale electrice, haine protecție, îngrășăminte chimice*

Șos. Manta Roșie 9,
tel: 230130, 231141, fax: 231566

ELYTIS SRL
- *FIRME LUMINOASE*
- *COPERTINE*
- *AMENAJĂRI INTERIOARE*

Șos. Păcurari, bl. 556
Tel. 094 642.765, tel/fax: 219.972

MICA INDUSTRIE
produce gama de mobilier
MOBISET
din lemn și pal de import
* *birouri* * *sufragerii*
* *dormitoare* * *bucătării*
standardizat sau la comandă, la orice dimensiuni.
Plata în rate, la prețuri care vă convin(g) !

Str. Ipsilanti nr. 19; str. Morilor nr. 11
Tel. 114.737, 117.116, 117.755

MICA INDUSTRIE
CO_2 *Acum reducere de preț 5%*
- CO_2 natural - 98,95%
- CO_2 "BUSE" - 99,95%
- verificări, reparații și încărcări tuburi CO_2 și stingătoare PSI cu pulbere și CO_2
- capsule autosifonante

Iași, Platforma Abator - Tătărași
Tel. 032-178774; 092-535016

TOFAN GRUP
comercializează:

anvelope și camere auto
(produse de Danubiana și Victoria Florești)

Iași- Șos. Păcurari nr. 92 (în incinta Transmixt SA)
Tel. 032/154.343, 251.837

SOMETCHIM
prin magazinul Vama Veche
- *produse electrocasnice (TV color, frigidere)*
- *mobilier, covoare, articole de pescuit, menaj, papetărie, alte produse metalo-chimice*
- *avans 40% - rate: 6-12 rate, în funcție de valoarea dolarului*

Adaos minim

Str. Gării nr. 22

MIRFAN MOBILUX
oferă
- *mobilă sufragerie* • *holuri*
- *dormitoare* • *bucătării*
- *mic mobilier*

Plata în maxim 36 rate lunare

Program luni - vineri: 10.00 - 18.00
Alexandru cel Bun (vis-a-vis de magazin Minerva)
tel. 032/152647

ȚIGĂRI CARPAȚI
EN-GROS (10t)

HAINE LA KG
IMPORT GERMANIA
COLECTĂ DIRECTĂ

Tel: 092/391.895, 222.912

EXPANSIV
produce

TOATE tipurile de MOBILIER
pentru birouri și apartamente
pe bază de comandă

Calitate de excepție
la cele mai mici prețuri

Iași, str. Împăcării 3, tel/fax: 032/125109

PANSERVICE
Curățătorie chimică
- la domiciliul clientului
- aparatură ultramodernă
- covoare, mochete - 8000 lei/mp
- tapițerii (inclusiv auto)

Reduceri pentru firme

Tel: 032/272869

QUATTRO STAGIONI SRL
ROMÂNIA
Importator direct Italia
comercializează en gros
tricoturi, tercoturi, stofe, mătăsuri, căptușeli, inserții adezive.

Roman, b-dul Republicii, nr.46
tel: 033-721820,fax: 033-232528,
mobil 092389691

S.C. RULMENȚI S.A.
Anunță că începînd din luna aprilie a.c.
produsele sale vor fi disponibile prin noua sa rețea de distribuție avînd centre de desfacere în orașele: București, Ploiești, Craiova, Tîrgu-Jiu, Satu Mare Cluj, Brașov, Tulcea, Iași

BÎRLAD, TEL. 035/41.58.26
FAX 035/42.18.39

RAINBOW
SPĂLĂTORIE - CURĂȚĂTORIE CHIMICĂ RAPIDĂ

ONORĂM COMENZI LA DOMICILIU

program zilnic 8.00 - 20.00
sîmbăta 8.00 - 14.00

Iași, str. Gh. Doja nr. 10, tel: 032/124636

MICĂ PUBLICITATE pe Internet
- **pentru persoane fizice**
  - căutare oferte locuri de muncă în străinătate, matrimoniale, diverse
- **pentru persoane juridice**
  - OPORTUNITĂȚI DE AFACERI
  - SOLUȚII DE AFACERI

Mai multe detalii la tel. **032-271.333**, int. **123**

CENTRE PRELUARE ANUNȚURI MICA PUBLICITATE - MONITORUL

FLORA - Tătărași
Oferă:
- carne, preparate din carne
- lactate, specialități, dulciuri
- pîine, produse de panificație
- băuturi alcoolice

Cele mai mici prețuri! Calitate garantată!

Program: luni-vineri 6.00-20.00; sîmbătă 7.00-15.30; duminică 8.00-14.00
Str. Vasile Lupu nr. 110, tel. 032/175094

ORIGINAL - Dacia
Oferă:
- preparate din carne
- lactate, dulciuri
- pîine, patiserie
- produse de cofetărie

Program: NON STOP
Str. Vitejilor, bl. 3SD8, tel. 032/250879

AVALLON MUSIC
vinde en-gros și en detail:
- **casete audio si CD originale** WARNER, BMG, SONY, POLYGRAM, EMI
- **casete audio și video NEÎNREGISTRATE** TDK, SONY, RAKS, BASF, SAMSUNG
- **aparatură electronică (5-10% comision)**
- **CD recordabile, diskete, soft**
- **XEROX 300/A4, 600/A3**

PROGRAM: zilnic: 8⁰⁰-20⁰⁰,
sîmbăta: 9⁰⁰-16⁰⁰ ,duminica: închis
Tg. Cucu (blocul cu coloane), tel. 032/175838, 270718

VAMA VECHE - Gară
La intrarea în magazinul
SC SOMETCHIM SA (partea stîngă)

Magazin universal

Program: luni-vineri 8.00-16,00 sîmbătă 8,00-12,00
Situat la intersecția dintre strada Gării și Străpungerea Silvestru.

ARIO - Păcurari
comercializează:
- covoare, mochete, festonat covoare și mochete
- confecții blană și piele naturală
- îmbrăcăminte
- stofe mobilă și perdele

Produse de calitate cu plata în rate!

Program: zilnic 10.00-18.00; sîmbătă 9.00-17.00 duminica închis
Bd. Păcurari 142, bl. 585, tel. 032/163928

E.M.I. - Bd. Independenței
Comercializează:
- frigidere, lăzi și vitrine frigorifice
- mașini de spălat, aragaze
- televizoare, produse electronice
- electrocasnice, electrice

Program: luni-vineri 8.00-19.00;
sîmbătă 8.00-13.00; duminică închis
Bd. Independenței, tel. 032/117530

C.M.V.- Podu de Piatră
Oferă:
- produse alimentare, dulciuri, băuturi alcoolice
- cosmetice
- instalații sanitare, căzi, aragaze

Bun gust și calitate la prețuri atractive!

Program: luni-vineri 6.00-21.00;
sîmbătă 7.00-21.00; duminică 8.00-13.00
Complex Podu de Piatră, tel. 032/135598

1001 Articole - Menaj - Podu Roș
S.C. METALO-CHIMICE S.A.
Magazinele C.130 și C.131

Comercializează:
- obiecte de uz casnic
- veselă și obiecte de menaj
- electrice și electronice

Program: luni - vineri 8.00 - 20.00;
sîmbătă 8.00 - 16.00

ELGINA - Alexandru cel Bun
CASĂ DE AMANET

Oferă:
- preparate din carne
- lactate, pîine, băuturi alcoolice
- zahăr, ulei, ouă, făină, dulciuri
- produse pentru curățat și uz casnic

Prețuri minime!

Program: luni-vineri 7.00-20.00;
sîmbătă 7.00-14.00; duminică 8.00-14.00
Bd. Al. cel Bun nr. 44, tel. 032/152070

Vînzări

BIJUTERII AUR
Verighetă, lanț (4,5 g). Aur prelucrat, de 14 K. Pret 100.000 lei/g. Telefon 175508.

COLECȚIE DE TIMBRE
Colectie de timbre românesti neobliterate, inclusiv colite, la pret de catalog (perioada 1969-1987). Telefon 094/564446.

STORCĂTOR BRAUN
STORCĂTOR DE FRUCTE BRAUN. TELEFON 175508.

BOFA
TRUSĂ COMPASURI BOFA. TELEFON 175508.

ROTRING
TRUSĂ ROTRING (4 STILOURI SI 3 REZERVE); TRUSĂ SABLOANE LOGAREX. TELEFON 175508.

RICHTER
TRUSĂ COMPASURI RICHTER. TELEFON 175508.

■ **Masină de spălat Albalux 7.1. Telefon 175508.**

■ Utilaje patiserie: malaxor aluat 20 kg, robot creme 20 kg, masină înghetată SUA. Telefon 094/559485. (1753790)

■ Tablă zincată (SIDEX) și orice fel de produse laminate la preturi fără concurentă. Telefon 036/419985; 092352893. (1251982)

MATERIALE DE CONSTRUCȚII - S.C. MOLDIFCA S.A. IAȘI
Vinde, prin depozitul Dancu din Soseaua Iasi - Ungheni nr. 11, următoarele materiale de constructii: nisip, pietris - mărgăritar, balast, ciment, var, tuburi canalizare Dn 200 - Dn 800. Se asigură transportul. Telefon 176010. (1753244)

■ Nou! Second-hand confectie Belgia, importator direct, numai calitatea I. Iasi. Relatii la telefon 092/395899, 032/214631; 032/140191, după orele 20,00. (1754232)

■ Pui mascul Rotweiller din femelă campion cu mascul dublu campion european, ambii talie deosebită. Pret 250 dolari, usor negociabil. Pretul include si actele plus primul vaccin. Vîrsta puilor - 5 săptămîni. Telefon 092/331897, 232616, după ora 18,00. (1752005)

■ Urgent. Mobilă de sufragerie, model nou, din lemn masiv (canapele de 2 si 3 locuri, fotoliu, masă, draperie, lustră). Pret 10 milioane lei. Telefon 211932. (1753476)

■ Mese de biliard noi, cu placă de marmură sau înlocuitor, sistem cu fise si la oră, accesorii, mobilă la comandă. Transport. Preturi fără concurentă. Telefon 094/580068; 030/441184 si 030/442724. (1752032)

■ S.C. GRUP ACANTUS SNC vinde făină tip 650 la pretul de 1700 lei/kg plus TVA, în saci egalizati de 40 kg. Telefon 033/734408. (1752171)

■ S.C. PROMO-L S.A. vinde paturi structură metal suprapuse. Pretul 350.000 lei bucata, fără TVA. Telefon 210651, 111390. (1752146)

■ Banca Natională a României, Sucursala Iasi aduce la cunostintă persoanelor fizice si juridice că mai detine în stoc limitat următoarele monede si medalii din argint si metal comun, emise în scop numismatic: "50 de ani de la înfiintarea Organizatiei pentru Alimentatie si Agricultură FAO"; "Campionatul european de Fotbal - Anglia 1996"; medalie festivă dedicată inaugurării Muzeului Băncii Nationale a României; monedă dedicată aniversării semicentenarului Fondului Natiunilor Unite pentru Copii - UNICEF; monedă dedicată Campionatului Mondial de Fotbal - Franta 1998. Monedele mai sus mentionate pot fi procurate contra cost la sediul sucursalei B.N.R. din Bdul Stefan cel Mare si Sfînt nr. 17 (1752199)

■ Cavou la Cimitirul "Eternitate", prima alee la poartă. Telefon 145966, după orele 16.00.

IMPORTATOR DIRECT
ÎMBRĂCĂMINTE SECOND-HAND vinde EN GROS, prin punctele de desfacere din: BRĂILA - str. Grivita 151, tel. 039/611825; TECUCI - Centrul comercial GAL-GROS; ONESTI - tel. 092/391690, 034/324783, FOCSANI - Complex Comercial LVG stand 88. Tel. 092/501129; GALATI - Complex Comercial COMRIMET, intrarea principală. Tel. 092/287885; ÎMBRĂCĂMINTEDE SEZON - baloti de 50 kg, pret negociabil.

■ **SC SORGENT SA Bacău producător de armături (marcă înregistrată) din alamă pentru instalatii cu teavă multistrat licentă KITEC Anglia, asigură toată gama de repere necesare la pret de producător. Informatii la tel. 034-188038, 034-144364.**

OFERTĂ EXCEPȚIONALĂ
CENTRALE TERMICE BOSCH 20 kw 809 dolari; CONCORDE 24 kw 1390 mărci; MIRAGE TURBO 24 kw 1960 mărci; MIA 26 E 34 kw 1800 mărci; MIA 26 TURBO 34 kw 2100 mărci; Radiatoare din otel dublu emailat DUNAFERR LUX; Boilere cu încălzire directă pe gaz metan; Cazane, arzătoare, pompe; Preturile se calculează în lei la cursul BNR din ziua vînzării si includ TVA. Vînzarea din stoc si la comandă prin magazinul WEST LINE Bacău, Calea Romanului 63, tel./fax 034-143471.

FOARTE URGENT!
INSTALATIE INDUSTRIALĂ PENTRU RAFINARE ULEI COMESTIBIL Nouă, completă, dublă rafinare (desmucilaginare, neutralizare, decolorare, winterizare, dezodorizare, polisare) capacitate rafinare minim 4, maxim 20 tone/zi. Tel. 033-733262, 092-237341.

■ Brutăria Frontera vinde avantajos malaxor cu 3 cuve. Tel. 039/618757, zilnic orele 8-18.

■ Importator direct Italia. Vindem lăzi, vitrine frigorifice orizontale, verticale, frigidere, camere frigorifice, dozatoare pentru bere, scaune frizerie, cuptor pizza, cîntar carmangerie, la cele mai mici preturi. Asigurăm garantie si postgarantie. Telefon 031/616891; 094/560102.

■ Avantajos: Bicicletă "Pegas", stare bună de functionare si masină de spălat "Alba Lux 7" cu storcător, încălzire, cuvă inox. Telefon 118571 (1752407)

■ IMPORTATOR DIRECT GERMANIA. Vindem încăltăminte second-hand în saci sigilati - 21.900 lei cu TVA si haine second-hand din COLECTĂ DIRECTĂ - pret 13.900 lei cu TVA. Vînzări pe credit de la 1.000.000 pînă la 200.000.000 lei. Telefon 031/511634; 031/512945; 094/503902.

■ VINDEM LA CEL MAI MIC PRET, SACI DE POLIPROPILENĂ (RAFIE), PENTRU MORĂRIT; CEREALE, SEMINTE, ZAHĂR, ÎNGRĂSĂMINTE ETC. TEL. 041/665898; 041/695686; 041/516158.

■ SC PISCICOLA SA Neamt vinde peste proaspăt (crap, fitofag, caras) în perioada 1 septembrie - 30 octombrie. Relatii la tel. 033-217836; 033-212018; 033-724127.

■ PIANINĂ GERMANĂ NEUMEYER CULOARE BEJ, PERFECTĂ STARE SI FUNCTIONARE - 15 MILIOANE LEI. TEL. 034-144682.

■ Dentior 5 cu scaun. Tel. 036/471354; 036/469488.

■ Depozit engross, expomarchet - Bariera Train. Tel. 036/463874, 094589939.

■ EN-GROS. Îmbrăcăminte si încăltăminte Second-Hand de sezon, baloti sigilati. Importator direct Belgia. Tel. 036/813629 - Tecuci

■ Boltari: 400 x 200 x 200 = 2800 lei/buc; 400 x 200 x 150 = 2600 lei/buc; ciment 34.000 lei/sacul. Tel. 036/470135.

■ Masină italiană paste făinoase; Ford Cargo Diesel 3,7 to; autocar românesc 47 locuri; piese motor Opel Omega 2,3 Diesel. Tel. 039/674425, după ora 17.

■ Masină Jaquard R50, fin 5, surfilat, cusut. Telefon 031/513430, 20-22.

■ Masină de tricotat PFS, Kett, masină de surfilat. Tel. 037/616793.

■ Baracă tablă 3,2 m/2,6 m, pereti dubli, termoizolată, căptusită cu pal melaminat, instalatie electrică, transportabilă. Pret 6 milioane lei, negociabil. Telefon 154215; 137550 - Gheorghiu. (1752427)

■ Pianină Berlin, placă bronz. Pret 2.800 milioane lei, negociabil. Telefon 151580. (1754470)

■ Tease, zdrobitor, trei butoaie plastic 60 l. Telefonati la 112275.

■ Cătel coker spaniel, vîrsta de 3 luni, vaccinat, culoare deosebită, mascul. Telefon 259236. (1752635)

■ Butoi PVC, 200 l, cu buson. Telefon 153206. (1752636)

■ Masină spălat cu storcător (două electromotoare), mobilă sufragerie curbată (furnir nuc), două canapele extensibile, mobilă bucătărie. Telefon 178306, după orele 11,00. (2305109)

■ Microscop laborator, nou, echipat complet, stare ireprosabilă. Pret foarte avantajos. Telefon 120076. (1754463)

■ Trei valuri plasă de gard, 10.000 lei kg, negociabil. Telefon 236121, după orele 16,00. (1754464)

■ Bijuterii aur 14 k, 90.000 gramul, haină piele damă, clasor timbre vechi. Telefon 178825.

■ Masină de spălat automatică, 12 programe, stare perfectă de functionare. Pret negociabil. Telefon 210027.

■ Pătut pentru copil, în perfectă stare. Telefon 117493. (1752157)

■ Haină lungă, blană nutrie, mărimea 48. Pret negociabil. Telefon 740362. (1752154)

■ Dozator cu răcitor, 2 capuri; tub; keguri. Relatii la telefon 222228. (1752153)

■ Fichete metalic în stare foarte bună si banc de fier cu menghină. Telefon 115015. (1752161)

■ Masină de cusut "Aurica" (URSS). Relatii la telefon 290110. (1752151)

■ Oferiti-vă un pui de pisică birmaneză. Veti scăpa de monotonie, garantat. Telefon 166760. (1752148)

■ Două locuri de veci la Cimitirul "Buna Vestire" (Păcurari). Telefon 136825. (4470433)

■ Cherestea diverse esente, tai bustean cu materialul clientului sau al meu, diferite dimensiuni la cererea clientului. Telefon 290040, zilnic (orele 20,00-22,00). (1753388)

■ SRL înfiintat în 1995, toate activitătile, bilant zero. Telefon 124775, între orele 16,00-20,00. (1754093)

■ Toneta capsulată, complex Flora - Tătărasi. Telefon 272219. (1754091)

■ Cazan inox 40 l, masă tip ROMANA, 6 scaune, butelie dublă - rusească. Telefon 172874. (1754088)

■ Pui Coker spaniel negri, masculi. Relatii la telefon 142548. (4470388)

■ Criptă la Cimitirul "Eternitatea" - două locuri, între "Eroi" si Biserică. Telefon 224703, seara. (1754240)

■ Urgent. Masină de spălat automată. Pret convenabil. Telefon 212596, orele 16,00-20,00. (1754443)

■ Pui Cocker auriu. Relatii la telefon 136206. (1753362)

■ 980 de actiuni la Societatea de Valori Mobiliare (SVM) BROKER Cluj-Napoca. Pret 70.000 lei/actiune. Telefon 092/352772.

■ Presă de ulei cu presare la rece, eventual schimb cu floarea-soarelui etc. Telefon 032/143493, seara. (1251891)

■ Seturi baie Olivia (Melania) albe, noi, 8 piese - 440 mii lei. Color - 590 mii lei. Asigur transportul. Telefon 094/860555. (1752131)

■ Role, mărimea 36, pret avantajos. Relatii la telefon 131348. (1753387)

■ Garaj metalic din panouri, demontabil, fără teren, 5,5x3,5x3 m, în două ape. Telefon 225669. (1752841)

■ Două fete masă lasetă (macrameu) mari, pret negociabil. Relatii la telefon 134852, după orele 17,00, familia Pintilie. (4470436)

■ Masină de spălat "Automatic Super". Telefon 165361, după orele 17,00. (1753491)

■ Bicicletă medicală PEGAS si cărucior pentru invalizi. Telefon 175919, orele 18,00-20,00. (1754097)

■ Masină tăiat gresie si faiantă, nouă, din Germania, si masină tuns iarbă. Telefon 211332. (1752057)

■ Pat copil; masă si saltea; cărut metalic de tip sport, premergător; cîini-lup (ciobănesc german). Telefon 162128. (1754019)

■ Masină cusut "Seiko" electrică, nouă, 13 operatii, avantajos; cort patru persoane, nou, material imperial. Pret convenabil. Relatii la telefon 133909 - Petrică. (2305008)

■ S.C. ALFINCOOL S.A. Iasi (Fabrica de spirt), str. Platou Abator, nr. 5, achizitionează porumb boabe, la pretul de 700 lei/kg util. Plata se face pe loc în cash sau contra marfă. Pentru cantităti mai mari de 5 tone si o distantă de pînă la 25 km asigurăm si transport. Relatii suplimentare la telefon 032/177235, 271892, 174935.

■ Bucătărie albă, nouă, complet accesorizată compusă din: 3 corpuri superioare, un corp inferior, chiuvetă cu masca, combină frigorifică, aragaz patru ochiuri, hotă electrică, soclu. Accesoriile sînt din import Italia. Pret negociabil 18 milioane. Telefon 094521984, 224594. (1754458)

■ Struguri albi, nobili. Telefon 212682. (1752200)

■ Îmbrăcăminte second-hand. S.C. TRADE LINK România SRL - importator direct vinde en-gros: baloti sigilati SUA; original Italia; saci încăltăminte de toamnă. Telefon 032/212051; 032/230372. (1753407)

■ Loc de veci la Cimitirul "Sf. Petru si Pavel". Telefon 165215. (2305023)

■ S.C. vinde en-gros încăltăminte second-hand import Austria. Telefon 032/230608; 094645299. (2305016)

Electronice

■ **Vînd statie Tesla 132 studio, 100 w, efect Deley Ibanez, efect Distors chitară, efect Small Stone EH 4800, Phase Shitter, Electro Harmonix, SUA. Tel. 225850.**

MARCATOARE PREȚ
Marcatoare pret, etichete, aparate lipit pungi - preturi promotionale. S.C. ELCOSERV S.R.L. Iasi. Telefon/fax 230205. (1752028)

ELCOSERV S.R.L. ECS Tel. 230205 IASI

■ ELCOSERV ECS. Stampile, tusuri, suporti COLOP. Str. Decebal nr. 1, cam. 30. (1752589)

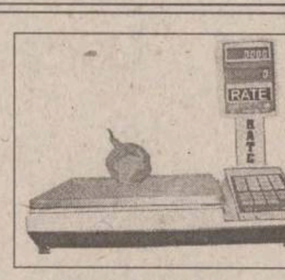

CÎNTARE ELECTRONICE
Cîntare electronice. Distributie si service prin: S.C. ELCOSERV S.R.L. Iasi, telefon/fax 230205. (1752589)

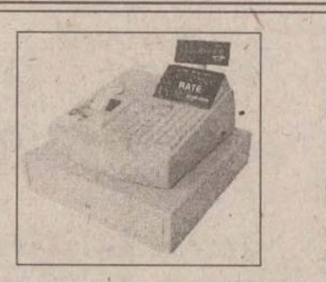

CASE DE MARCAT ELECTRONICE
Case de marcat electronice. Distributie, service, consumabile prin S.C. ELCOSERV S.R.L. Iasi, telefon/fax 230205. (1752589)

CASE DE MARCAT - CÎNTARE ELECTRONICE
Preturi de DISTRIBUITORI! Facilităti de plată în RATE! Asistentă tehnică, garantie si postgarantie asigurată de specialisti cu experientă. Reparatii pe bază de comandă. NOU! Cresterea capacitătii de înregistrare, prin eliminarea zecimalelor la ELKA 82M. S.C. INITA S.R.L. Iasi, str. Mitropolit Varlaam nr. 5, telefon/fax 032/131726. (1752941)

CASE DE MARCAT ELECTRONICE 3 MODELE
S.C. Mora Electronics S.R.L., telefon 212735. (1753427)

BALANȚE ELECTRONICE JAPONEZE
Balante si platforme electronice. S.C. Mora Electronics, telefon 212735. (1753427)

VIDEO RECORDER "UNIVERSUM"
Nemtesc. Functionare impecabilă. Pret fix 700.000. Telefon 170845. (1754281)

■ Televizor alb-negru, stare foarte bună de functionare, 350.000 lei, negociabil. Telefon 137184.

■ Combine Goodmans, Amstrad, cu 1-3 CD-uri, cu/fără telecomandă, simplu sau dublu cas si/sau autorevers, preturi între 600-1.500.000 lei. Relatii la Avallon-Music Shop (Tg. Cucu, blocul cu coloane), zilnic, orele 8,00-20,00.

■ Orice telecomandă pentru televizor (95.000 lei), video, satelit, transformatoare de linii. Telefon 092368868.

■ Televizoare color second-hand, import Germania, en-gros si en-detail. Telefon 033726417. (2305047)

■ Frigider Arctic, mare, stare bună, convenabil. Telefon 271126. (2305110)

■ GSM - NOKIA 1611 import ANGLIA, încărcător, husă piele. Tel. 034-112109.

■ TELEVIZOARE JAPONEZE DiStar acum în România, numai prin REM. Preturi promotionale începînd de la 179 USD fără TVA. Sunati acum! Telefon 033/232211; 033/232212.

■ REM ELECTRONICE - PIATRA NEAMT. Cea mai tare ofertă de componente electronice si electrocasnice. Tel. 033/232212.

■ TV alb-negru "Diamant", ultimul tip, în stare de functiune, si frigider "Fram" - mijlociu. Telefon 279149.

■ Televizor cu integrate în stare foarte bună. Telefon 114931. (1754280)

■ Frigider Arctic, 140 l. Telefon 270886. (1754092)

■ Amplificator japonez LUXMAN ultimate Fidelity L-215 de lux, auriu, 4 iesiri, boxe 4x50 W, filtre, Poudness, sunet impecabil. Telefon 173853, după orele 18,00. (1754093)

■ 486 Dx2 66 Mhz, marca PGA, color SVGA, 1,8 milioane lei. Telefon 092 725276. (1752168)

■ Calculator 386. Telefon 222856. (1762054)

■ Dubludeck Sony TC - W 310, Dolby 3TC Dubbing Speed, Cassdeck Hitachi digital, 3 capete, Cristalferita, dublu Cabestan, computer mecanism, Dolby B, C, MPX, Test banda, Amplituner Delia. Telefon 217875. (1752182)

■ Tv. "Dallas", pret negociabil. Relatii la telefon 136648. (1753399)

Licitații

UNIVERSITATEA TEHNICĂ "GH. ASACHI" IAȘI
Vinde prin licitatie publică mijloace fixe propuse pentru casare din grupele 3, 4, 7 si 8. Licitatia se organizează în ziua de 25.09.1998, ora 10,00, în Corpul "B" din Bdul. Copou nr. 22, Iasi. Cota de cheltuieli de participare este de 500.000 lei si se depune pînă la data de 20.09.1998 la caseria U.T. Iasi. Relatii la telefon 140651.

■ CONSUMCOOP Tg. Frumos vinde prin licitatie publică următoarele: clădire cărămidă mag. mixt Brăesti; clădire cărămidă fost laborator cofetărie, str. Cuza Vodă, oras Tg. Frumos (cu gaz metan, apă, placat cu faiantă); remiză metalică, supraf. 200 mp; aparate umplut sifoane, cu toată instalatia; congelatoare si frigidere pentru transformare; chiosc metalic, sat Albesti, com. Brăesti; electrocare. Taxă participare licitatie - 50.000 plus 10% din valoarea licitată. Relatii - CONSUMCOOP Tg. Frumos, telefon 710530.

■ Consiliul local al comunei Al.I.Cuza, judetul Iasi, scoate la licitatie, fără preselectie, efectuarea studiului de fezabilitate privind alimentarea cu apă potabilă a localitătilor din comuna Al.I.Cuza, judetul Iasi. Înscrierile se fac la sediul Consiliului local Al.I.Cuza pînă la data de 19.10.1998, ora 16,00. Licitatia va avea loc la sediul Consiliului local, în ziua de 20.10.1998, ora 10,00. Relatii suplimentare la telefon 20 Al.I.Cuza. (2305022)

■ Primăria Podu Iloaiei, judetul Iasi, organizează licitatie pentru televiziune prin cablu + de preferintă o unitate serioasă, cu transmisii pe mai multe posturi. Relatii suplimentare la telefon 740646, 740656. Licitatia va avea loc în ziua de 30.09.1998. (1752416)

■ SC MOLDIFCA SA IASI vinde prin licitatie publică: Dacia 1310 - an fabricatie 1995; Aro 243 - benzină - an fabricatie 1992. Licitatia va avea loc pe data de 25.09.1998, ora 9,00, la sediul societătii din str. Sărărie nr. 16. Relatii la telefon 212186, după ora 17,00. (192993)

■ RADEF ROMANIAFILM FILIALA INTERJUDETEANĂ IASI organizează licitatie pentru închirierea următoarelor spatii: 25 mp în imobilul din str. Pasaj Gavriil Musicescu nr. 1, 8,6 mp în incinta Cinematografului Copou Iasi. Licitatia va avea loc în ziua de 23 septembrie 1998, la sediul filialei din str. Pasaj Gavriil Musicescu nr. 1. Documentatia pentru licitatie se pune la dispozitia solicitantilor la cerere contra cost. Înscrierea la licitatie se poate face pînă la data de 21 septembrie 1998. Relatii privind licitatia la telefon 117178.

■ SC TEHNOTON SA IASI, cu sediul în Calea Chisinăului nr. 43, scoate la licitatie publică, în vederea închirierii, spatii în suprafata totală de 4.854 mp, situate în incinta societătii, precum si un spatiu de 36 mp, situat în str. Vasile Alecsandri, bl. 11, lîngă Magazinul "Tehnoton". Licitatiile vor avea loc după cum urmează: pentru spatiile din incinta societătii, 24.09.98, orele 12,00; pentru spatiul din str. Vasile Alecsandri, 25.09.98, orele 12,00. Depunerea cererilor de înscriere la licitatie se face cu cel putin o zi înaintea licitatiei. Relatii la telefon 032/233900, 232221, interior 233, 107.

■ SOCIETATE COMERCIALĂ PENTRU DRUMURI SI PODURI SA Iasi, cu sediul în Iasi, str. Aurel Vlaicu nr. 76 A, telefon 032/215227, fax 032/272040, organizează în data de 5.10.1998, ora 9,00, la sediul unitătii, licitatie cu vînzare pentru următoarele produse rezultate din dezmembrări mijloace fixe: 1. una cabină dublă RABA; 2. două cabine semiduble RABA; 3. sasiu RABA; 4. cutii viteză AII-180; 5. convertizor AG.

■ **S.C. IASIMCOOP S.A. IASI, str. Roscani nr. 2, vinde la licitatie următoarele active: 1. Spatiu comercial parter bl. CL.17, în suprafată de 162,2 mp si Scd - 181,4 mp, situat în Iasi, str. Străpungerii Silvestru nr. 14, avînd ca obiect de activitate laborator de cofetărie-patiserie. Spatiul este grevat de contract de închiriere si investitii efectuate de chirias, la spatiu. Pretul de pornire a licitatiei este de 450 milioane lei; 2. Spatiu comercial parter, bloc 480, str. Canta nr. 60, în suprafată utilă de 77,15 mp si Scd - 84 mp, localitatea Iasi, avînd ca obiect de activitate comert cu amănuntul mărfuri nealimentare. Spatiul este grevat de contract de închiriere. Pretul de pornire a licitatiei este de 170 milioane lei; 3. Spatiu comercial parter, bloc 478, Soseaua Păcurari nr. 67-69, localitatea Iasi, în suprafata utilă de 101 mp, avînd ca obiect de activitate magazin de vînzare cu amănuntul mărfuri alimentare. Spatiul este grevat de contract de închiriere si investitii efectuate de chirias, la spatiu. Pretul de pornire a licitatiei este de 275 milioane lei; 4. Spatiu comercial parter, bloc CL11, str. Străpungerii Silvestru nr. 60, localitatea Iasi, în suprafată de 140 mp si Scd - 164 mp, avînd ca obiect de activitate comert produse alimentare. Spatiul este grevat de contract de închiriere. Pretul de pornire a licitatiei este de 350 milioane lei; 5. Spatiu comercial parter, bloc CL11, str. Străpungerii Silvestru nr. 60, localitatea Iasi, în suprafată de 87 mp si Scd - 114 mp, avînd ca obiect de activitate comert produse nealimentare. Spatiul este grevat de contract de închiriere. Pretul de pornire a licitatiei este de 243 milioane lei. Datele tehnico-economice si dosarul de prezentare a activului propus spre vînzare se pot consulta la sediul societătii din Iasi. Licitatia va fi deschisă cu strigare. Conditii de participare la licitatie: taxa de participare la licitatie este de 150.000 lei; garantia de participare la licitatie de 10% din pretul de pornire a licitatiei; cererea de înscriere la licitatie; copie legalizată a certificatului de înmatriculare si registrul comertului; dovadă bonitate bancară pe bază de recomandare bancară. Licitantii, altii decît locatarii, vor avea în vedere si investitiile făcute de chiriasi care nu sînt cuprinse în pretul de licitatie al proprietarului. Licitatia va avea loc la data de 30 septembrie 1998, la sediul societătii din str. Roscani nr. 2, ora 10,00. Înscrierea la licitatie se va face cu minimum 5 zile înainte de data de tinere a licitatiei. Relatii suplimentare la telefon 032/114000 sau 213190 - T. Popa.**

■ FEDERALCOOP IASI vinde prin licitatie următoarele: spatii parter, bloc B-1 din Cartierul Dancu, comuna Holboca (actuala frizerie-coafură), în suprafată de 60 mp A.d.; clădire independentă cu două nivele (P+E), 10 spatii, beci, cu o suprafată de 410 mp A.d. prevăzută cu alei pietonale, grup sanitar curte de serviciu, racord electric si este amplasată pe o suprafată de teren de 1.000 mp în localitatea Podolenii de Sus, comuna Cozmesti, judetul Iasi. Licitatiile vor avea loc la sediul FEDERALCOOP IASI, strada Sfîntu Lazăr nr. 39-41, în fiecare zi de luni, începînd cu data de 5 octombrie 1998. Relatii la telefon 116094 pentru ambele spatii, si de la CONSUMCOOP RĂDUCĂNENI pentru imobilul din Cozmesti.

■ ARTA SOCOM IASI, cu sediul în Iasi, str. Otilia Cazimir nr. 1, scoate la licitatie pentru închiriere un spatiu în suprafată de 75 mp, situat la parterul blocului nr. 603, Păcurari. Relatii cu privire la închiriere precum si caietul de sarcini se pot lua de la sediul societătii. Telefon 115091 - (2305019)

■ Serviciul Teritorial de Difuzare a Filmelor Iasi, str. Aleea Cimitirul Evreiesc nr. 2, scoate la licitatie un autoturism Aro 243 D, an de fabricatie 1990 - decembrie (ultimii doi ani garaj). Licitatia va avea loc pe 25 septembrie 1998, pret de pornire 17.000.000 lei plus TVA. Telefon 164388; 164938, zilnic (luni-vineri). (1754014)

■ S.C. ALFINCOOL S.A. Iasi scoate la vînzare prin licitatie următoarele: Dacia 1304 carosată, an fabricatie 1992; Aro 320, autoutilitară, an fabricatie 1995; Microbuz transport persoane TV 105, 17 locuri, an fabricatie 1991. Licitatia va avea loc pe data de 5.10.1998, ora 9,00, la sediul unitătii. Pentru informatii suplimentare sunati la 177235 sau 271892. (2305009)

■ Corpul Gardienilor Publici al judetului Iasi, cu sediul în Iasi, str. Bucium nr. 30, organizează în data de 22.09.1998, orele 10,00, licitatie pentru vînzare autoturism ARO 243 D, an fabricatie 1995. Pentru relatii vă puteti adresa la telefon 232093/232099, interior 133 - Biroul Administrativ. (1752050)

Diverse

HELP LINE - Pentru copiii noștri
Puteti primi GRATUIT informatii privind alimentatia si cresterea sugarului, zilnic între orele 16,00-17,00, la telefon 214002. Policlinica Sănătatea 2000 dr Iordache Constantin - medic primar pediatru.

HARTA COMERCIALĂ A MUNICIPIULUI IAȘI
DIN 01 SEPTEMBRIE GĂSESTI HARTA COMERCIALĂ A MUNICIPIULUI IASI, LA TOATE CENTRELE DE DISTRIBUTIE! TREBUIE DOAR S-O CERI!

■ Caut investitor (străin), ofer spatiu 120 mp, zonă centrală Piatra Neamt. Relatii la telefon 157564, orele 14,00-22,00. (1754261)

ȘCOALĂ POSTLICEALĂ
cursuri comasate sîmbătă si duminică. Institutul National Postliceal PROHUMANITAS organizează sesiune de înscriere fără concurs la următoarele specializări postliceale:
- ■ **asistentă socială - psihotehnică;**
- ■ **finante - contabilitate;**
- ■ **birotică - administratie publică;**
- ■ **învătători - educatori;**
- ■ **comert - administratie publică.**
- ■ **Relatii, zilnic, între orele 10,00-17,00, la telefon 032/111624.**

■ CENTRUL DE PREGĂTIRE PARTICULARĂ organizează: CURSURI SI SEMINARII DE PREGĂTIRE PENTRU EXAMEN DE CAPACITATE SI TEST DE INTRARE ÎN CLASA a V-a LA LICEELE DE PRESTIGIU. Centrul asigură pregătire intensivă la:
- ■ limba română
- ■ matematică
- ■ istorie
- ■ geografie. Centrul dispune de 60 locuri pentru clasa a IV-a si 60 de locuri pentru clasa a VIII-a. Centrul asigură pregătirea deosebită a elevilor pentru obtinerea de performante la testul pentru clasa a V-a si la examenul de capacitate. Seminariile de pregătire vor avea loc sîmbătă si duminică, orele 8,30-14,30 la Liceul "C. Negruzzi". Înscrierile si testul de verificare a nivelului de cunostinte vor avea loc sîmbătă 19.IX.1998, orele 9,00, la Liceul "C. Negruzzi", în sala I parter-stînga. Informatii suplimentare la telefon 134573, zilnic între orele 16,00-18,00. (1752167)

■ Fundatia FEG face înscrieri la scoala postliceală în următoarele domenii: educatori-învătători, asistenti sociali, secretariat, finante-contabilitate, functionari bancari, functionari vamali, asistenti medicali, tehnicieni dentari, tehnician silvic, tehnician piscicol, cosmetician. Relatii si înscrieri la telefon 116309/217364 sau la sediul fundatiei în str. Cuza-Vodă nr. 1 (fostul ADAS). (1752848)

■ S.C. INTERCONT - Iasi, reprezentant national UNDEFASA - Spania, productor de gresie si faiantă, caută distribuitori în toată tara. Conditii avantajoase. Telefon 032/251022, Sos. Păcurari nr. 85. (1752184)

NOU! FUNNY ENGLISH, ȘCOALĂ PRIMARĂ PARTICULARĂ
Nou! Funny English - Scoală primară particulară, cu program intensiv în limba engleză. Ambiantă functională. Număr mic de elevi în clasa I (max. 18). Program occidental, lectiile se fac la scoală (clasa I) sub îndrumare specializată. Optional, masa de prînz si transport. Relatii si înscrieri la telefon 032/223466 sau 094593608; 094606386.

■ Societate vinde bază date - domenii de activitate diverse - din municipiul Iasi. Pentru mai multe informatii trimiteti la CP 2064, OP 10 Iasi-6600, telefonul la care vă putem contacta si eventual un nume de contact.

■ S.C. INTERCONT IASI reprezentant national "UNDEFASA" - Spania, producător de gresie si faiantă, caută distribuitori în toata tara. Conditii avantajoase. Telefon 032/251022 - Sos. Păcurari nr. 85. (1752184)

PARTY D&G
ÎNCHIRIERI TOALETE ELEGANTE
PENTRU DIVERSE OCAZII FESTIVE
nunți, cocktail-uri, banchete, întîlniri de promoție
Tel. 141103

■ Căutăm distribuitori locali pentru produse parafarmaceutice. Telefon 092503620.

CURSURI LA CASA SINDICATELOR
Începînd cu 1 octombrie 1998
- ■ Scoală superioară de secretariat
- ■ Utilizarea P.C.-urilor
- ■ Programare în FOXPRO
- ■ Dactilografie
- ■ Relatii publice
- ■ Engleză
- ■ Management
- ■ Marketing
- ■ Contabilitate
- ■ Croitorie
- ■ Depanare TV
- ■ Balet copii. Telefon 135158. (1753114)

■ Producători de confectii în sistem Lohn, caută colaboratori, ateliere de minimum 25 masini, în vederea extinderii activitătii. Telefon 094630249. (1752432)

■ **Excursii cu SC MARA TOUR Bacău tel. 034-170129 si tel. 037-623924, în Anglia, Franta, Italia, Germania, Austria, Elvetia, Grecia. Cu noi aveti siguranta!**

■ **Organizăm excursii SCHENGEN, SUA. Tel. 094-896796.**

■ **Organizăm excursii în SLOVENIA, MALTA, ITALIA, FRANTA, AUSTRIA si CIPRU. Facilităm vize Schengen. Tel. 034-143259; 092-224202.**

■ Firma UNIMEX COMPANY asigură procurarea sau după caz importul de automobile second-hand Germania, pe bază de comandă cu certificat Euro 2, la preturi avantajoase. Se asigură factură originală si pentru aducerea ca aport capital firmă. Ex.: Ford Mondeo, Full option 9496, de la 15.500 DEM. Fax: 066/171899, telefon 094/564191; 094/590213.

■ Societatea comercială PESCARIS SA Iasi, în conformitate cu prevederile art. 117 din Legea nr. 31/1991 privind societătile comerciale, republicată si ale art. 14 din Statutul societătii, convoacă Adunarea generală extraordinară a actionarilor pentru data de 5 octombrie 1998, ora 10,00, la sediul societătii, din Iasi, strada Mihai Sturza nr. 33. Adunarea va avea următoarea ordine de zi: modificarea art. 18 al. 1 din Statutul societătii care va avea următorul continut: "societatea pe actiuni este administrată de către un Consiliu de Administratie compus din 3-5 membri alesi de Adunarea Generală a Actionarilor, la propunerea acesteia, pe o perioadă de 4 ani"; stabilirea numărului membrilor si alegerea Consiliului de Administratie; diverse. În cazul cînd Adunarea generală nu se va putea tine la data stabilită prin convocare, aceasta se va reprograma pentru data de 6 octombrie 1998, ora 10,00, în aceleasi conditii.

■ Dănilă Mihai cu ultimul domiciliu cunoscut în Iasi, str. Atelierului nr. 4, bl. B4-1, sc. B, et. 4, ap. 1, este citat la Judecătoria Iasi, pentru ziua de 21.09.1998, ora 9,00, în calitate de pîrît în dosarul nr. 17860/1997.

■ Scriitor, caut persoane pentru asistentă relatii publice. Pregătire necesară gratuit. Conditii excelente. CP 799 - Of. 1, Bucuresti 70700. (1752142)

■ Caut profesoară sau absolventă Limba română pentru verificare text carte - manuscris. Conditii excelente. CP 799, Oficiul 1 Bucuresti 70700. (1752142)

■ Grupul Scolar Energetic face înscrieri pînă la data de 25.IX.1998, la Scoala de maistri - meseriile electrician, termoenergetică, cursuri de zi prin agenti economici sau pe cont propriu. Informatii la telefon 130325.

■ Compresoare frigorifice, puteri si preturi diverse, en gros, rulmenti indigeni sau din import, orice marcă. Informatii la telefon 039/613983.

■ 2 ani - mileniul - 3000. Licentă 1998. Ieseni. Tineti-vă bine. Profesorii dau licenta. Studenti - practicieni - căzuti, cîti profesori cad?!

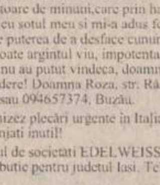

■ Mă numesc Elena din Bacău si multumesc doamnei Roza, binefăcătoare de minuni,care prin harul si puterea sa m-a împăcat cu sotul meu si mi-a adus fericirea în casă. Doamna Roza are puterea de a desface cununii, vindecă boli incurabile, scoate argintul viu, impotenta, practică magia albă. Ce doctorii nu au putut vindeca, doamna Roza vindecă! Apelati cu încredere! Doamna Roza, str. Răscoalei nr. 67. Tel. 038/434514 sau 094657374, Buzău.

■ Organizez plecări urgente în Italia. Telefon 094 807408. Nu deranjati inutil!

■ Grupul de societăti EDELWEISS SRL Bacău caută firmă de distributie pentru judetul Iasi. Tel. 034-176290, 034-123132.

■ Mă numesc Daniela. Sînt din Vaslui si aduc o imensă multumire d-nei Ungureanu Lenuta din Buzău. Am fost bolnavă 6 ani. Am umblat prin medici, preoti si prin mai multe dar nimeni din acesta tară nu mi-a găsit boala decît Lenuta Ungureanu. Am avut argint viu, iar doamna Lenuta mi-a scos argintu viu este cu adevărat o făcătoare de minuni. Apelati cu încredere la Lenuta Ungureanu. Locuieste în orasul Buzău, str. Răscoalei nr. 11. Tel 038/718415, 038/438514.

■ Aduc imense multumiri ghicitoarei Cătălina din Galati pentru rezolvarea cazului meu. Mi-a scos argintul si mi-a adus din nou linistea în casă. Ceea ce aveam făcut îmi afectase atît sănătatea cît si sporul în afaceri. Este fiica ghicitoarei Brătara din Bucuresti, care a rezolvat foarte multă lume. I-a mostenit harul. Multă sănătate familiei, Rodica! Tel. 036/471561 sau 092383380.

■ APEL. Fundatia Culturală Memoria - Filiala Cluj (presedinte, doamna Doina Cornea) informează despre implicarea fundatiei în actiunea de colectare de semnături pentru sustinerea legii privind deconspirarea securitătii, în forma prezentată de initiatorul ei, senatorul Constantin Ticu Dumitrescu. Cererile, ce trebuie să cuprindă numele, domiciliul si numărul actului de identitate, se pot trimite prin postă pe adresa: Alianta Civică, Piata Amzei 13, CP 22-216, 70174 Bucuresti 1. În acelasi scop, sînteti asteptati joi, 17 septembrie 1998, ora 17,00, la sediul Aliantei Civice din Iasi, str. Elena Doamna nr. 37, unde se află formulare tip. Cristian Zăinescu, presedinte al Fundatiei Culturale Memoria - Filiala Iasi.

■ S.C. VINIFRUCT COPOU S.A IASI, cu sediul în Iasi, Aleea M. Sadoveanu nr. 39, anuntă că în data de 2 octombrie 1998, orele 10,00, va avea loc Adunarea Generală extraordinară a Actionarilor, cu următoarea ordine de zi: 1. Raportul Consiliului de Administratie privind activitatea economico-financiară si de productie realizată în perioada 1 ian.-30 aug. 1998; 2. Discutarea si aprobarea reducerii capitalului social de la 3.845.325 mii lei la 2.944.975 mii lei; 3. Diverse. În cazul în care la prima convocare nu se va întruni cvorumul necesar, Adunarea Generală se convoacă pentru data de 5 oct.1998. Relatii la telefon 032/141650. (1752172)

■ Statie telecomandă pentru modele sportive RYM-2-27, 120 Mhz, cu 3 servomecanisme, rază actiune sol 500 m, în aer 1,2 km. Pret 165 USD. Telefon 032/239293. (1754451)

■ Cîstigătoare la Loteria Vizelor, caut partener cu posibilitate de sponsorizare. Astept răspunsurile si ofertele la OP 3, CP 708, Iasi 6600. Pentru a primi răspuns, plicul trebuie să contină un Cupon International de Răspuns (se obtine de la ghiseul postal).

■ S.C. AGROMIXT S.A. IASI convoacă în data de 26.09.1998, orele 10,00, la sediul societătii din satul Valea Lupului, comuna Rediu, Soseaua Iasi-Tg. Frumos km 5 - Adunarea Generală Ordinară a Actionarilor, cu următoarea ordine de zi: 1. Raport de gestiune pe ultimii 4 ani si semestrul I 1998 la finele contractului de management. 2. Descărcarea de gestiune a managerului. 3. Alegerea Consiliului de Administratie. 4. Probleme organizatorice. În cazul neîntrunirii cvorumului legal la data de mai sus, se va tine Adunarea Generală extraordinară a Actionarilor a doua zi, la aceeasi oră si în acelasi loc.

Mulțumiri

■ Sotia - Lenuta Cute si copiii multumesc conducerii Coop. MUNCA INVALIZILOR, colegilor, SC J.A.M. COMP, vecinilor si prietenilor care, cu ajutor si dragoste, au adus un ultim omagiu celui ce, la numai 55 de ani, a plecat atît de timpuriu pe drumul vietii vesnice - GHEORGHE GH. CUTE. Dumnezeu să-l odihnească în liniste si pace! (1754090)

■ Preotul paroh Vasile Leonte si Consiliul Parohial al Bisericii Crestin-Ortodoxe pe stil vechi, din Iasi, str. Sf. Lazăr, nr. 23 (lîngă Tipografie), multumesc tuturor credinciosilor care au contribuit la ridicarea si pictarea acestei biserici si îi invită la sfintirea ei, duminică, 20 septembrie 1998. Slujba de sfintire si Sf. Liturgie vor fi oficiate de un sobor de episcopi si preoti avînd în frunte pe IPS Mitropolit Vlasie, Presedintele Sf. Sinod al Bisericii Ortodoxe pe stil vechi din România. Vă asteptăm cu drag. (1752175)

■ Cornelia si Radu Ionită multumesc celor ce le-au fost alături în momentele grele pricinuite de disparitia celui care a fost, avocat CORNELIU TĂRTĂCUTĂ. (1752436)

■ Smaranda Captan si copiii multumesc în mod special domnului director Constantin Orhei si întregului consiliu de administratie al Firmei SC CONEST SA Iasi pentru sprijinul total, generozitatea si căldura umană pe care ni le-a acordat în greaua încercare pricinuită de disparitia iubitului nostru sot si tată TRAIAN CAPTAN.

■ Smaranda Captan multumeste familiei Victor Cline si domnului Mihai Toderascu pentru sprijinul, dragostea si compasiunea arătată cu ocazia disparitiei premature a sotului meu - TRAIAN CAPTAN.

■ Frăsinica Costin multumeste din suflet Întreprinderii de Constructii Hidrotehnice, sectia Manta Rosie Iasi pentru ajutorul material acordat, la decesul sotului, si în special familiei Mariana si Costel Topită pentru ajutorul material si moral, si tuturor verisorilor care au fost alături în aceste clipe deosebit de grele. (1752415)

Felicitări

■ Dragă frate - Viorel Ionescu, cu ocazia zilei de nastere, primeste din partea surorii, cumnatului si nepotilor - Onisor cei mai frumosi ani, feriCiti si fără greutăti de acum înainte. Te iubim! (1754022)

Cumpărări

■ ACHIZITIONĂM SEMINTE DOVLEAC. TELEFON 068/421610; 068/423207.

CUMPĂR CUPOANE AGRICOLE
Cupoane agricole de toamnă, pret maxim. Telefon 170845. (1754281)

■ **SC ULENA SRL Bacău - Răcăciuni cumpără seminte FLOAREA SOARELUI, pret 200 $/tonă. Prestări servicii 22 litri ulei dublu rafinat la 100 kg floare. Tel. 034-251240.**

■ Brutăria Frontera cu sediul în Brăila, str. Th. Amann nr. 99 achizitionează grîu. Informatii la sediul unitătii sau la tel. 039/618757

■ **Cumpăr cupoane agricole de toamnă pret maxim. Tel. 094-523964, 034-119531 sau 034-176624.**

■ Cumpăr cupoane agricole. Pret maxim. Tel. 036/464586 sau 094601189.

■ Ambalaj 1/24, 1/20, 1/1, sticle 1L. Telefon 126048. (1754462)

■ Televizoare cu circuite integrate defecte, cu tub bun. Ofer între 100 si 200 mii lei. Telefon 113380. (1754280)

■ Cupoane agricole, pret avantajos. Relatii la toneta cu lozuri de lîngă Restaurant "Familial", orele 8,00-19,00. (1754054)

■ Cupoane agricole, pret avantajos. Relatii la toneta cu lozuri din fata Florăriei "Decora" din statia de tramvai din Centru, orele 8,00-20,00. Seriozitate. (1753307)

■ Cupoane agricole, pret negociabil, la cantităti mari pret maxim. Seriozitate. Telefon 178418. (1753307)

Decese

Familia anunță, cu adîncă durere în suflet, încetarea din viață a celui care a fost maior(r) IOAN MÂNZU, fost ofiter în cadrul Grupului de Pompieri Iași. Înmormîntarea va avea loc vineri, 18 septembrie 1998, la Cimitirul "Buna Vestire", orele 12,00. Un gînd pios și regrete eterne din partea fraților și copiilor. (2305024)

Familiile dr Ionel Ioanid și ing. Grigore Ioanid anunță cu durere trecerea în neființă a dragei lor mame - GIUSTINA (VENTURINI) IOANID. Corpul neînsuflețit va fi depus vineri, 18 septembrie, orele 8.00, la Capela Catolică, Cimitirul "Eternitate". Înmormîntarea va avea loc în aceeași zi, la orele 12,00. Dumnezeu s-o odihnească în pace! (1752402)

Soția - Mariana, fiul - Ștefan împreună cu familiile lor anunță cu regret în suflet decesul, după o lungă și grea suferință, a dragului lor prof. dr ALEXANDRU GRECIANU. Înmormîntarea va avea loc duminică, 20 septembrie 1998, ora 13, la Cimitirul "Eternitate". Dumnezeu să-l ierte și să-l odihnească în pace! (2305053)

Familia Tudor Simionescu anunță, cu durere în suflet, încetarea din viață a scumpei noastre mame, soacră și bunică - NATALIA SIMIONESCU. Ne-a lăsat încremeniți de durere, fără căldura și lumina pe care numai ea știa să le pună în viața noastră. S-a stins deodată, calm, liniștit și discret, asemeni modului în care a trăit. Înmormîntarea va avea loc sîmbătă, 19 septembrie, ora 11,30, la Cimitirul "Eternitate". Dumnezeu să o odihnească în pace! (2305048)

Bogdana, Anca și Bogdan Simionescu anunță, cu adîncă durere, încetarea din viață a NATALIEI SIMIONESCU. Nu te vom uita! Corpul neînsuflețit se află depus la capela Catolică a Cimitirului "Eternitate". Înmormîntarea va avea loc sîmbătă, 19 septembrie, ora 11,30. (2305048)

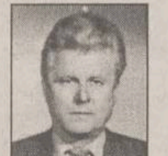

Soția Valeria și fiica Mariana anunță cu durere stingerea din viață a celui care a fost soțul și tăticul lor drag, ing. GHIȚĂ MIHĂILĂ. Tragem nădejde că lumea în care a pășit este lipsită de suferințe și că și-a găsit pacea și liniștea mult dorite. Plîngem neîncetat și ne rugăm pentru sufletul și pentru mîntuirea lui. Dumnezeu să-l ierte! Înmormîntarea are loc sîmbătă, ora 13,00 la Cimitirul "Eternitate". (2305108)

Soția Mirela și copiii - Andrei, Paula, Elida anunță tragica durere și dispariția fulgerătoare a celui mai bun soț și tată, IOAN BOTAN, în vîrstă de 32 de ani, care nu-l vom putea uita niciodată. Înmormîntarea va avea loc pe data de 19 septembrie 1998, ora 10,00 la cimitirul din satul Domnița, com. Țibana. (1752437)

Condoleanțe

Dr Tiberiu Lăzescu, profund îndurerat de stingerea fulgerătoare și mult prea devreme din viață a medicului IOAN FURCOI, cadru medical cu deosebite calități profesionale și suflet generos, care cu competență și dăruire a participat la diminuarea suferinței celor bolnavi, îi aduce și pe această cale un pios omagiu și transmite întreaga sa compasiune și sincere condoleanțe soției și întregii familii îndoliate. Dumnezeu să-l odihnească în pace!

Doctor Marie-Jeanne și Hortensiu Aldea sînt alături de doctor Ioanid Ionel și îi transmit sincere condoleanțe pentru pierderea mamei.

Familia doctor Mircea Onofriescu este alături de familia doctor Ioanid Ionel în aceste momente de grea suferință. Sincere condoleanțe!

Familia dr Paul Velescu regretă dispariția fulgerătoare și incredibilă a omului cu suflet nobil, distins coleg și prieten, cel care a fost colonel dr VASILE MUSCĂ. Transmitem și pe această cale condoleanțe familiei. Dumnezeu să-l ierte și să-l odihnească în pace! (1752143)

În aceste momente grele, sîntem alături de familia Paul și Camelia Luca la pierderea pricinuită de decesul tatălui DUMITRU LUCA, asigurînd-o de compasiunea noastră. Sincere condoleanțe din partea prietenilor și colegilor de muncă. Dumnezeu să-l odihnească în pace! (1752843)

Locatarii blocului 258/B, scara A, strada Amurgului nr. 10, Iași, aduc un ultim omagiu celui care a fost doctor colonel VASILE MUSCĂ, om de o deosebită noblețe sufletească. Alături de familia îndurerată se află Viorica - soție, Raluca - fiică și tot neamul lor care l-a iubit. Dumnezeu să-l odihnească în pace!

Familia dr Luminița și Mingo Rotaru anunță stingerea din viață a celui care le-a fost un prieten drag și de neînlocuit, soț și tată desăvîrșit - GELU BARBULESCU. Sincere condoleanțe familiei greu încercate. Dumnezeu să-l odihnească în pace!

Colectivul clasei a VIII-a B de la Școala "Alexandru cel Bun", împreună cu dirigintele clasei, transmite sincere condoleanțe familiei îndurerate pentru pierderea fiului - ȘTEFAN BORDEI. Dumnezeu să-l ierte!

S-a stins fulgerător din viață finul nostru - VASILE TREPCOVICI. Familia Ion Filote este alături de familia îndoliată în aceste momente de grea suferință și își exprimă sentimentul de sinceră și pioasă compasiune. Dumnezeu să-l ierte și să-l odihnească în pace!

Familia profesor doctor Eusebiu, Viorica și Viorel Șindilar aduce un pios omagiu celui care a fost profesor doctor ALEXANDRU GRECIANU și transmite familiei îndoliate cele mai profunde sentimente de compasiune și sincere condoleanțe.

Consiliul de Administrație al Fundației Academice "Petre Andrei" Iași și Senatul Universității "Petre Andrei" Iași regretă decesul celei care a fost NATALIA SIMIONESCU și sînt alături de îndureratul său soț, academician Cristofor Simionescu. Sincere condoleanțe întregii familii.

Familia Cristofor Simionescu anunță, cu profundă durere, încetarea din viață a scumpei lor NATALIA SIMIONESCU. Corpul defunctei este depus la capela Catolică din Cimitirul "Eternitate". Dumnezeu să o odihnească în pace! (1752430)

Cumnații - Petru, Vasile, Elida, Titel și soacra Aglaia anunță tragica durere și dispariția fulgerătoare a ginerelui și cumnatului IOAN BOTAN. Nu-l vom uita niciodată! (1752437)

Odarea Suceveanu - nepoată împreună cu întreaga familie îndurerată, nu o va uita niciodată pe minunata tanti TALIA SIMIONESCU. Îi vom simți enorm de mult lipsa. Dumnezeu să o odihnească! (2305048)

Promoția 1942 a Liceului de fete "Elena Doamna" din Cernăuți anunță cu durere decesul dragei colege, ing. NATALIA SIMIONESCU. Dumnezeu să o odihnească! (1752418)

Locatarii din str. Vasile Lupu nr. 106, bl. C4, sc. A transmit sincere condoleanțe familiei Mihăilă pentru pierderea prematură a ing. GHEORGHE MIHĂILĂ. (2305105)

Lacrimi pentru dispariția timpurie a celui care a fost un suflet deosebit și un bun vecin, ing. GHIȚĂ MIHĂILĂ. Fam. Hândrescu și Ilie. (2305106)

Familia N. Hurduc transmite sincere condoleanțe d-lui academician Cristofor I. Simionescu, în aceste momente grele pricinuite de trecerea în neființă a d-nei NATALIA SIMIONESCU.

Locatarii scării B, str. Aleea Rozelor 32 transmit sincere condoleanțe copiilor la pierderea tatălui lor, lt. col. (r) IOAN MÂNZU. Dumnezeu să-l odihnească! (1754473)

Familia Ovidiu Domnaru transmite sincere condoleanțe familiilor Bărbulescu pentru pierderea suferită prin decesul celui care a fost GELU BĂRBULESCU. Dumnezeu să-l odihnească în pace! (1752428)

Familiile Vasile și Vivi Domnaru regretă decesul celui care a fost GELU BĂRBULESCU, și transmit sincere condoleanțe familiilor îndoliate. Dumnezeu să-l odihnească în pace!

Familia Vasile Domnaru transmite sincere condoleanțe familiilor ing. Grigore Ioanid și dr Ion Ioanid pentru pierderea suferită prin decesul mamei. Dumnezeu să-o odihnească în pace!

Familia Anda și Vasile (Vivi) Domnaru transmite sincere condoleanțe familiilor dr Ion Ioanid și ing. Grigore Ioanid pentru pierderea suferită prin decesul mamei. Dumnezeu să-o odihnească în pace! (1752428)

Familia Elena și Ovidiu Domnaru transmite sincere condoleanțe familiilor dr Ion Ioanid și ing. Grigore Ioanid pentru pierderea suferită prin decesul mamei. Dumnezeu să-o odihnească în pace! (1752428)

Bibliotecarii Filialei din Iași a Academiei Române, îndurerați de trecerea în neființă a distinsei doamne - ing. NATALIA SIMIONESCU, transmit sincere condoleanțe domnului acad. Cristofor Simionescu, familiei îndoliate.

Salariații Serviciului Contabilitate din cadrul Filialei Iași a Academiei Române sînt alături de domnul academician Cristofor I. Simionescu în aceste momente grele pricinuite de trecerea în neființă a soției - ing. NATALIA SIMIONESCU. Sincere condoleanțe!

Iulian și Mihaela, Dali și Oana, Ionuț, Dragoș și Cătălin sînt alături de prietenul lor Adi și familia îndurerată, la neașteptata pierdere a tatălui, distinsul dr IOAN FURCOI. Sincere condoleanțe!

Colegii din Biroul Filialei Iași a Academiei Române, adînc îndurerați, transmit întreaga lor compasiune și sincere condoleanțe domnului academician Cristofor Simionescu, președintele Filialei, la despărțirea de distinsa și mult prețuita sa soție, doamna inginer NATALIA SIMIONESCU.

Secretariatul Filialei din Iași a Academiei este alături de domnul acad. Cristofor Simionescu în aceste momente grele pricinuite de pierderea soției, și transmite sincere condoleanțe familiei îndurerate. (1752431)

Familia Vasile Apostol este alături de familia dr Ionel Ioanid la marea durere pricinuită de dispariția dragei lor mame - GIUSTINA (VENTURINI) IOANID, căreia îi aduc un pios omagiu și transmit familiei îndoliate sincere condoleanțe. (1752408)

Familiile Dorin Cernei și Eugen Tașcă sînt alături de doamna Viorica Trepcovici la marea durere pricinuită de dispariția fulgerătoare a fratelui. Sincere condoleanțe! (1752409)

Colectivul Clinicii a II-a Obstetrică Ginecologie, Maternitatea "Cuza Vodă" transmite sincere condoleanțe și întreaga compasiune colegei - asistenta Valerica Mihăilă și întregii familii, și este alături la greaua încercare pricinuită de decesul soțului. (17552438)

Colectivul serviciului de Balneofizioterapie, Policlinica 1 regretă trecerea în neființă a - dr ION FURCOI - medic primar, doctor în științe medicale și transmite sincere condoleanțe familiei îndoliate. (1752410)

Regrete eterne pentru cel care a fost, mereu coloana vertebrală a familiei, ing. GHIȚĂ MIHĂILĂ și condoleanțe familiei îndurerate din partea familiei Humă. (1752414)

Familia prof. dr Costache Lazăr regretă trecerea în neființă a dragei prietene, ing. NATALIA SIMIONESCU, cercetător la Institutul "Petru Poni", și este alături de familia îndurerată.

Laboratorul de Polimeri Funcționali "Mihai Dima" din cadrul Institutului de Chimie Macromoleculară "P. Poni" Iași regretă profund marea pierdere suferită de academicianul Cristofor Simionescu prin decesul soției, și îi este alături în această grea încercare. Dumnezeu s-o odihnească în pace!

Colectivul Laboratorului de plasmochimie din cadrul Institutului de Chimie Macromoleculară "P. Poni" Iași este alături de academician-profesor Cristofor Simionescu la greaua suferință pricinuită de decesul soției, doamna dr NATALIA SIMIONESCU. Dumnezeu să o ierte! (1752419)

Familia dr Ioan Bunea este alături de familia dr Ionel Ioanid la greaua pierdere suferită, transmițînd sincere condoleanțe. (1752420)

Colectivul secției ginecologie, Clinica a IV-a, Spitalul Clinic de Obstetrică Ginecologie "Cuza Vodă" transmite sincere condoleanțe dr Ionel Ioanid. Dumnezeu s-o odihnească!

Colectivul secției obstetrică, Clinica a IV-a, Spitalul Clinic de Obstetrică Ginecologie "Cuza Vodă" este alături de dr Ionel Ioanid la greaua pierdere suferită. Condoleanțe familiei îndoliate!

Familia col. dr Ionescu regretă dispariția fulgerătoare a celui care a fost un bun vecin, dr IOAN FURCOI, și transmite sincere condoleanțe familiei îndurerate. (1752425)

În aceste momente grele, sîntem alături de familia dr Mariana Grecianu la pierderea pricinuită de decesul soțului, prof. dr ALEXANDRU GRECIANU, asigurînd-o de compasiunea noastră. Sincere condoleanțe din partea familiilor Val. Gavril și Ancuța Gh. (2305052)

Familia Gheorghe Caia este alături de d-na Valerica Mihăilă în aceste clipe grele pricinuite de trecerea în lumea umbrelor a soțului, ing. GHEORGHE MIHĂILĂ. Îi aducem un pios omagiu și transmitem familiei îndoliate sincere condoleanțe.

În aceste momente grele, sîntem alături de d-na Valerica și fiica Mariana Mihăilă, asigurîndu-le de compasiunea noastră. Sincere condoleanțe din partea fam. Nicu și Dana Simion.

Asociația de locatari, bl. D, Șos. Națională 194, regretă trecerea în neființă a locatarului, prof. univ. ALEXANDRU GRECIANU, și transmite sincere condoleanțe familiei îndoliate. Lacrimi și flori pe tristul lui mormînt!

Familia prof. dr Paul Ioan este alături de d-na doctor Mariana Grecianu la marea durere pricinuită de trecerea în neființă a renumitului dascăl și microbiolog - prof. dr ALEXANDRU GRECIANU. Veșnică amintire!

Colaboratorii de la Institutul de Chimie Macromoleculară "P. Poni" sînt alături de prof. Bogdan C. Simionescu în aceste momente grele pricinuite de pierderea mamei. Sincere condoleanțe!

Cercetătorii, toți salariații Institutului de Chimie Macromoleculară "Petru Poni", au primit cu mare tristețe știrea decesului doamnei NATALIA SIMIONESCU, distinsă colegă și pildă pentru cei cu care a colaborat sau au cunoscut-o. Sîntem alături de domnul prof. Cristofor I. Simionescu, directorul institutului și de familia domniei sale în aceste momente de durere profundă și grea încercare. Dumnezeu să-i odihnească sufletul nobil și bun!

Colectivul Laboratorului de Macromolecule Naturale "Dr Viorica Rusan", Institutul de Chimie Macromoleculară "P. Poni" regretă nespus trecerea în neființă a celei care a fost colega noastră, doamna NATALIA SIMIONESCU, om de aleasă noblețe sufletească și transmite sincere condoleanțe domnului academician Cristofor I. Simionescu.

Colectivul Catedrei Macromolecule de la Universitatea Tehnică "Gh. Asachi" Iași este alături de familia acad. Cristofor I. Simionescu în aceste momente grele pricinuite de trecerea în neființă a distinsei doamne NATALIA SIMIONESCU, și îi transmite sincere condoleanțe. Dumnezeu s-o odihnească în pace!

Colectivul Catedrei Celuloză, Hîrtie și Fibre anunță cu profund regret decesul distinsei doamne - NATALIA SIMIONESCU. În aceste momente de grea cumpănă, împărtășim durerea domnului acad. Cristofor Simionescu și sîntem alături de familia îndoliată.

Familia Valentin Popa este alături de domnul acad. Cristofor Simionescu și domnul prof. Bogdan Simionescu în aceste momente grele ale despărțirii de soția și mama iubită, distinsa doamnă NATALIA SIMIONESCU. (2305034)

Familia ing. Petre Vasluianu este alături de familia dr Ionel Ioanid în aceste moment de adîncă tristețe prin pierderea mamei, și îi transmite sincere condoleanțe. (2305031)

Familia Andreescu transmite sincere condoleanțe familiei dr Ionel Ioanid și este alături de aceasta la grelele momente prin care trece. (2305032)

Familiile Gr. Oghină și N. Țăranu, profund impresionați de trecerea în lumea umbrelor, cu totul neașteptat, a prietenului nostru, doctor în științe medicale IOAN FURCOI, transmitem familiei îndoliate întreaga noastră compasiune. Dumnezeu să-l odihnească în pace! (2305029)

Prietenii și colegii de la SC MOLDROM SA sînt alături de dl. ing Sorin Manzu în greaua pierdere suferită prin decesul tatălui.

Colectivul redacției revistelor "Memoriile secțiilor științifice ale Academiei Române" și "Cellulose Chemisty and Technology" este alături de domnul academician Cristofor Simionescu la marea durere pricinuită de trecerea în neființă a distinsei doamne, inginer NATALIA SIMIONESCU.

Sindicatul liber al Universității Agronomice și de Medicină Veterinară "Ion Ionescu de la Brad" Iași anunță, cu profundă compasiune, trecerea în neființă a distinsului profesor dr ALEXANDRU GRECIANU. Sincere condoleanțe familiei îndoliate! Dumnezeu să-l odihnească în pace! (5601907)

Comemorări

Pe 20 septembrie, orele 12.00, la Biserica Banu, va avea loc comemorarea celui care a fost profesorul și artistul emerit ION LASCĂR, de la a cărui trecere în neființă se împlinesc 6 luni.

Cu nemărginită durere, anunțăm că s-au scurs 40 de zile de la trecerea în neființă a distinsei noastre surori, avocat MARA RUDEANU. Comemorarea, sîmbătă, 19 septembrie, orele 10.00, la Biserica "Sf. Ioan" (lîngă Filarmonică). O lacrimă și o floare pentru sufletul ei bun. Familia. (4470437)

Sîmbătă, 19 septembrie, orele 10.30, la Cimitirul "Eternitate", familia comemorează un an de la dispariția celei care a fost MERY DRĂGHICI. Rugăm prietenii să fie alături de noi. (5601903)

Se împlinește un an de cînd a plecat dintre noi, la doar 25 de ani, scumpa mea fetiță GIANINA PLATON, lăsînd în urmă o inimă plină de durere și dor. Cei care au cunoscut-o și au iubit-o să închine un gînd pios în amintirea ei. Comemorarea va avea loc sîmbătă, 19 septembrie 1998, ora 10,00 la Cimitirul "Eternitate". Dumnezeu să-i odihnească sufletul nevinovat!

Au trecut deja șase luni de durere și multă întristare, de grea singurătate și tulburătoare amintiri, de cînd inima caldă a celui mai generos și nobil om, profesor VASILE BIBERI, s-a oprit la 19 martie a.c., iar el a plecat pe căi necunoscute de nimeni, fiind chemat de Dumnezeu mult prea devreme. Soția, profesoara Valentina Biberi, anunță pe toți ce l-au cunoscut, l-au iubit și își mai amintesc cu drag de el, să vină sîmbătă, 19 septembrie 1998, ora 11.00, la Cimitirul "Eternitate", unde va avea loc slujba de sfințire a cavoului și de comemorare.

Ne vom întîlni cu siguranță, dragul meu soț, la înfricoșătoarea judecată de apoi, dar pînă atunci:

Tu, care-n viață mereu ai drumuit
Și niciodată somnul nu ți l-ai împlinit,
Dormi acum în pace, în cripta adumbrită
În tril de păsărele și dangăte de jele!

Dumnezeu să-ți vegheze somnul de veci și să te orînduiască în lumea celor drepți!

19 septembrie 1992 - 19 septembrie 1998, șase ani de lacrimi care nu se vor sfîrși niciodată la gîndul că tu - LUMINIȚA CATRINOIU - ne-ai părăsit pentru totdeauna. Nimic, niciodată, nu te va putea despărți de inima noastră. Te plîng părinții, surorile, cumnații și nepoții. Comemorarea va avea loc sîmbătă, 19 septembrie 1998, ora 12,00 la Cimitirul "Eternitate".

Cu aceeași piosenie, reamintim comemorarea trecerii în neființă a dragilor noștri VASILE SAVIN, tată, 28 ani; ANA SAVIN, mamă, 13 ani; AUREL SAVIN, frate, 17 ani; DIDINA SAVIN, cumnată, 17 ani; ELENA IONESCU, soră, 4 ani. Slujba de pomenire va avea loc sîmbătă, 19 septembrie 1998, ora 12,30-13,00 la Cimitirul "Eternitate", lîngă Golgota. Familia Savin.

Angajări

S.C. IULIUS S.R.L.

angajează secretară de afaceri. Aspect fizic plăcut, studii superioare, cunoașterea a două limbi străine, abilități de comunicare, cunoștințe tehnoredactare pe calculator. Fișele de înscriere se pot obține de la sediul S.C. IULIUS S.R.L. din str. Sărăriei nr. 6 și se vor depune însoțite de fotografie și scrisoare de motivație, pînă la data de 23.09.1998, ora 15,30, în același loc. Concursul va avea loc în data de 28.09.1998, ora 10,00, la sediul firmei. (1752122)

■ HOBBY SRL angajează agenți vînzări (fete), absolvente de liceu. Telefon 092/345823 sau 092/395168.

■ SC angajează trei absolvente ale Liceului Economic nr. 1 pentru funcția de vînzător. Vîrsta maximă 30 ani, cu experiență în activitatea de comerț cu amănuntul în domeniul alimentar. Telefon 271900, orele 8,00-18,00.

■ FUNDAȚIA PENTRU PROMOVAREA ÎNTREPRINDERILOR PRIVATE MICI ȘI MIJLOCII IAȘI - Centrul de Consultanță ONU organizează concurs pentru postul de asistent administrativ. Cerințe: studii medii, vîrsta maximă 28 ani, cunoștințe de contabilitate, operare PC și secretariat. Cunoașterea limbii engleze constituie un avantaj. Cererile însoțite de curriculum vitae se vor depune la sediul Centrului de Consultanță, Bd. Copou nr. 3, et. 2, cam. 212-215, pînă la data de 25.09.1998. Tel/fax 214680. (1752188)

■ S.C. NEDO angajează secretară, bună cunoscătoare a limbii engleze (eventual și germană). Informații la telefon 130894 și 233444.

■ NEDO SRL angajează absolvenți ai Facultății de Mecanică secția TCM. Relații la telefon 233444 sau 130894.

■ S.C. TEHNOTON SA IAȘI angajează prin concurs un sudor. Examinarea va avea loc în data de 25.09.1998, ora 12,00. Relații suplimentare de la atelierul Mecano-Energetic, telefon 232221, interior 178. (1754452)

■ Se caută fete frumoase, inteligente, pentru protocol, companie, în sistem de colaborare. Preferabil studente - disponibilitate la cerere. Trimiteți C.V. și foto la C.P. 2064, O.P. 10 (garantăm confidențialitate). Remunerații atrăgătoare!

■ Caut femeie internă, pensionară (învățătoare-profesoară) pentru supravegherea a doi elevi cl. a V-a și a VII-a. Ofer pensiune, condiții deosebite. Telefon 212401. (1752159)

■ Sucursala Județeană C.E.C. Iași organizează concurs în data de 15 octombrie 1998, ora 10,00, pentru ocuparea postului vacant de inspector (muncă de teren). Condiții de participare: studii economice superioare; vechime în specialitate de minim 5 ani sau absolvent cu media de licență peste nota 8,00 (opt). Înscrierile se fac zilnic între orele 10,00-14,00, pînă la data de 21 septembrie 1998 inclusiv, la Biroul de Resurse Umane din cadrul Sucursalei Județene C.E.C. Iași, cu sediul în Iași, str. A. Panu nr. 38. Relații suplimentare la telefon 146106/404. (1752185)

■ Agenție autorizată selecționează tinere prezentabile cu aptitudini de dans pentru contracte urgente în Emiratele Arabe, Cipru, Liban, România. Pentru contractele în țară oferim gratis pregătire, cazare și masă. Tel. 01/726.36.45.

■ Brutăria Frontera angajează: zidari pentru lucrări de întreținere și reparații; muncitori necalificați. Tel. 039/618757

OFERTĂ DEOSEBITĂ!

CHELNERIȚE ÎN BARURI DIN SERBIA! TINERE 20-28 ANI, ASPECT FIZIC PLĂCUT, FĂRĂ OBLIGAȚII. RELAȚII LA TEL. 094-808125.

■ **NARDO MANNEQUIN - FIRMĂ DE IMPRESARIAT ARTISTIC ROMÂNO-ELVEȚIANĂ selecționează tinere 19-27 ani cu potențial de dansatoare, care vor fi pregătite (se asigură COREGRAFIE, COSTUME, CAZARE) pentru contracte de muncă în OCCIDENT: ELVEȚIA, LICHTENSTEIN, AUSTRIA, CANADA, JAPONIA. OFERIM și CEREM SERIOZITATE MAXIMĂ!. Tel. 01-250.11.82; 01-250.97.95, 092-72.53.41.**

AGENȚIA INTERNAȚIONALĂ BARAN & CO

Oferă contracte de muncă, cu și fără dans, tinerelor, 18-28 de ani, în Elveția, Canada, Austria, Japonia, Mexic, Cipru, Turcia, Liban. Impresariem și trupe de dans profesioniste. Salarizare excepțională. Oferim și cerem seriozitate maximă. Asigurăm coregrafie, costume, cazare. Tel. 01-6663363, 092-241350.

■ **SC DUVAL selecționează tinere 18-28 de ani, pentru contracte de dans în ELVEȚIA, AUSTRIA, JAPONIA și CIPRU. Salarizare excepțională. Seriozitate maximă. Asigurăm coregrafie, costume, cazare, salariu. Tel. 01-6376659, 092-706672. -**

■ Urmare a dezvoltării activității, firma LATIN își întărește echipa organizînd concurs pentru ocuparea următoarelor posturi: DIRECTOR COMERCIAL, ȘEF COMPARTIMENT COMERCIAL, DIRECTOR DEPARTAMENT. Condiții: vîrsta maximă 40 ani, studii economice superioare, cunoașterea limbii italiene, permis categoria B. ȘEF MAGAZIN, ȘEF STAND. Condiții: vîrsta maximă 35 ani, studii superioare (șef magazin) și studii medii/superioare (șef stand); cunoașterea unei limbi străine, permis categoria B. LUCRĂTOR COMERCIAL, AGENT COMERCIAL. Condiții: vîrsta maximă 30 ani, studii medii/superioare, permis categoria B. Înscrierile se fac zilnic, la sediul societății din strada Armeană. Telefon 142030; 115151.

■ Producător confecții angajează inginer textilist, experiență minimum 2 ani, bun cunoscător al limbii engleze. Salarizare atractivă. Telefon 094546704. (1752432)

■ Selectăm fete drăguțe 18-28 ani pentru bar noapte ATENA. Rog seriozitate. Telefon 092.542.505.

■ Selecționez tinere 18-28 ani, aspect fizic plăcut, minimum 1,65, pentru contracte dans (Grecia, Japonia), Italia (Reîngreso). Telefon 094-888383, 094-318874.

■ Angajăm secretară, vîrsta maximă 25 ani. Telefon 132467. (1754467)

■ Școala normală "Vasile Lupu" Iași organizează concurs în ziua de 25 septembrie 1998, ora 10,00, pentru ocuparea unui post de supraveghetor (femeie). Relații suplimentare la secretariatul școlii, telefon 219011.

■ SC ACVARES SA angajează două vînzătoare pentru Magazinul "AQUA 2". Sîntem foarte exigenți în ceea ce privește: prezența fizică; corectitudinea; hărnicia. Sîntem generoși în privința salariului. Cererile se depun la sediul firmei sau la Magazinul "AQUA 3" (Păcurari). Selecția va avea loc în ziua de luni, 28.09.1998, ora 10,00, la sediul firmei. Alte informații la telefon 221909. (1752433)

■ ȘCOALA NORMALĂ "VASILE LUPU" IAȘI organizează concurs în ziua de 25 septembrie 1998, ora 10,00 pentru ocuparea următoarelor posturi: 1 post laborator; 1 post muncitor necalificat bucătărie (femeie). Relații la secretariatul școlii, telefon 219011.

■ OFERTĂ DEOSEBITĂ! SC HILTI Co, prin reprezentanța sa din Iași, promovează INFORMATICIENI pentru activitate în Franța. Cerințe: patru ani de facultate, cu sau fără experiență; limba franceză obligatorie, limba engleză dacă este posibil; cunoștințe de bază în domeniul client-server; sisteme de exploatare: UNIX, Windows NT; limbaje de programare: C, C++, ADA, Visual C++, POWER BUILDER, DEVELOPEUR 2000, DISAIGNER 2000, SQL etc.; baze de date: ORACLE, SYSBASE, INGRES; metode: MERISE, SADT. IMPORTANT! Nu se plătește taxă de înscriere. Nu se plătește permisul de muncă. Relații zilnic 9,00-17,00, la telefon 032/226724 sau direct la Hotel Unirea cam. 103. (1752021)

■ Angajăm agenți. Telefon 122213. (1753395)

■ Societate comercială angajează femeie de serviciu. Relații zilnic între orele 8,00-15,00, la telefon 152959. (1754015)

■ S.C. TRUST ASTORIA SRL angajează bucătari cu calificare și experiență în domeniu. Relații la telefon 135569. (1754285)

■ Contracte dansatoare 12 țări. Telefon 050/734240; 094560180.

■ S.C. NEYLA angajează confecționere calificate și absolvenți din școli de profil confecții-textile. Salarizare deosebită, carnet de muncă. Telefon 250672. (1251480)

■ S.C.A. Bucium S.A. Iași (fost I.A.S. Bucium) organizează concurs pe data de 24 septembrie a.c., ora 10,00, pentru ocuparea postului de mecanic auto universal. Condiții de participare - cel puțin 5 ani vechime în specialitate și calificare în domeniu. Relații suplimentare la sediul S.C.A. Bucium, telefon 230999.

■ Muncă pentru studenți în Marea Britanie. Vara 1999, 720 £/lună. Data limită - 15 octombrie. Telefon 158291, orele 20,30-22,30. (1752629)

■ Intelectuali pensionari angajăm pentru menaj-gospodărie la țară, femeie singură sau cuplu fără copii și alte obligații. Asigurăm locuință și salariu. Solicităm maximă seriozitate. Telefon 018611611. (1246247)

■ Vulcanizator cu experiență în domeniu minim 2 ani. Telefon 125342 sau 092/354287. (2305021)

■ Fete tinere, frumoase pentru berărie sau cabaret în Cipru sau Liban. Telefon 01/4102911.

■ Urmare a dezvoltării activității, firma LATIN își întărește echipa organizînd concurs pentru ocuparea următoarelor posturi: ȘEF COMPARTIMENT COMERCIAL; DIRECTOR DEPARTAMENT. Condiții: vîrsta maximă 40 ani, studii economice superioare, cunoașterea limbii italiene, permis categoria B. ȘEF MAGAZIN, ȘEF STAND. Condiții: vîrsta maximă 35 ani, studii superioare/medii, cunoașterea unei limbi străine, permis categoria B. LUCRĂTOR COMERCIAL. Condiții: vîrsta maximă 30 ani, studii medii/superioare, permis categoria B. Înscrierile se fac zilnic, la sediul societății din strada Armeană.

Telefon 142030, 115151.

Servicii

■ **Execut ferestre TERMOPAN, cu tîmplărie din lemn la comandă. Telefon 092440465. (2305007)**

■ **Cursuri auto pentru obținerea permisului de conducere categoria B, cu instructor independent experimentat. 350 mii lei + benzina. Telefon 094/611590 (non-stop) sau 142812 (după orele 16,00)**

IMPORTANT!

Perfectăm acte vînzări-cumpărări-schimburi: terenuri, case, apartamente. Comision fix - 200.000 lei. Acum puteți dormi liniștit! Telefon 177929.

■ **SC NORD ARIN INTERNATIONAL execută ferestre TERMOPAN cu tîmplărie din lemn, la comandă. Telefon 092440465.**

INSTALAȚII SANITARE. MONTĂRI APOMETRE

Montări seturi baie; racordări mașini de spălat; alte reparații de orice complexitate. Telefon 127621. Oferim garanție!!! (1753924)

M.V.D. Servicii consulting

Asigurăm servicii pentru:
- ■ Definitivarea formalităților legate de înființarea societăților comerciale cu capital românesc sau străin;
- ■ Înscrieri mențiuni pentru acte adiționale;
- ■ obținerea autorizațiilor și avizelor de funcționare pentru: sedii, spații comerciale, depozite, spații de producție (pompieri, sanepid, mediu, protecția muncii etc.);
- ■ înregistrarea cererilor pentru mărcile de fabrică, de comerț și de servicii la OSIM;
- ■ înregistrarea la DGFPCFS și Administrația Financiară.

Hotel Unirea, cam.107. Tel/fax 212299, pentru autorizații cam. 105, tel. 215015. Program 9-19, sîmbătă 9-14.

ÎNFIINȚĂRI SOCIETĂȚI COMERCIALE

- ■ procedură completă: redactare acte, Notariat, Judecătorie, Camera de Comerț, Administrația Financiară, ștampilă;
- ■ termen - 21 zile
- ■ MAJORARE CAPITAL SOCIAL:
- ■ obligatoriu, conform Ordonanței 32/1997
- ■ procedură completă
- ■ ACTE ADIȚIONALE DIVERSE, AVIZE ȘI AUTORIZAȚII FUNCȚIONARE
- ■ aviz principiu Primărie;
- ■ autorizație sanitară de funcționare;
- ■ autorizație funcționare Primărie;
- ■ autorizație instalare firmă luminoasă.

Birou autorizat, Hotel "Unirea", et. 2, cam. 211. Telefoane 117733 sau 092/211121, zilnic, orele 9,00 - 13,00 și 16,00 - 19,00; sîmbătă: 10,00 - 12,00. (0798407)

- ■ Ștampile, în numai 30 min;
- ■ cărți de vizită;
- ■ imprimări cu folio;
- ■ îndosarieri;
- ■ laminări;
- ■ xerox.

creație ■
material publicitar; ■
identitate de corporație ■
consultanță ■
design;

SAXON'S
cărți de vizită · ștampile
Complex Comercial "Rond Tramvai Tg.Cucu"
Tel/Fax: - 032-212257

■ Depanez tv. alb-negru și color, specializat în străinătate, autorizat, la domiciliul clienților. Garanție, calitate și seriozitate. Tarife minime! Telefon 272341. (1753016)

■ Reparații frigidere la domiciliul clientului. Garanție 2 ani. Telefon 145523. (1752133)

■ Autorizat RENEL, repar/execut instalații electrice, montez lustre, aplice, prize, întrerupătoare etc. Montez dibluri metalice pentru corpuri suspendate, oglinzi, aplice, accesorii baie, ieftin și rapid. Telefon: 171309; 166852.

SERVICE LA DOMICILIU

Autorizat service tv. (experimentat - Goldstar, Nei, Royal, Funai, Grundig, Nippon, Profex, Nokia), video, video-cam și c.d. Specialist în blocuri de alimentare, orice modificări sunet, adaptări selectoare - cablu, pastile video. Prețuri piese noi, import. Tarife rezonabile. Garanție. Dispecerat: 110572. (1753231)

■ REPARAȚII FRIGIDERE CASNICE ȘI INDUSTRIALE, MAȘINI DE SPĂLAT AUTOMATE ȘI NORMALE, BOILERE ELECTRICE, ASPIRATOARE ȘI ALTE OBIECTE ELECTROCASNICE. GARANȚIE 2 ANI. TELEFON 128925, 153409 și 094/219067. MĂ DEPLASEZ ȘI ÎN AFARA LOCALITĂȚII! (1754151)

REPARAȚII TV LA DOMICILIU

Inginer service autorizat TV GOLDSTAR, NEI, ROYAL, SAMSUNG, FUNAI, LEVIS, NIPON, HIGA, TEC, FREEDOM, TELECOLOR, PROFEX, CROMATIC, PHILIPS, alte modele. Garanție 3 luni. Tarife cu bun simț. Telefon 175160, urgențe 094812981. (1754096)

STINGĂTOARE

Preț producător. Materiale PSI. Verificări, reparații, reîncărcări. Singura unitate atestată SC ANGELS SRL. Telefon/fax 032/251494; 094/648897.

■ Instalator sanitar, îmi ofer serviciile. Telefon 236189.

INSTALATOR SANITAR

Montez apometre; reparații instalații sanitare; montez mașini de spălat; seturi baie. Ofer garanție. Telefon 123166.

MEDIC VETERINAR

Ofer: consultații, vaccinări, deparazitări, tratamente medicale și chirurgicale la domiciliul pacientului. Telefon 138328.

■ **Vize - excursii ISRAEL, CANADA, SUA. Tel. 01-3368417.**

■ **Efectuăm transport MERCEDES izotermă 1500 lei/km. Tel. 034-118505, 094-623503.**

■ **Executăm lucrări de ignifugare (împotriva incendiilor). Vindem vopsea ignifugă ROSIL, culoare maro-roșcat. Tel. 034-118505, 094-623503.**

■ Efectuez transport marfă TIR DAF 22 t, nou, Euro 2 intern și internațional. Tel. 039/643823, 092/203140.

■ **Executăm hidroizolații cu membrane termosudabile Italia, garanție 10 ani. Relații la telefon 032/137575.**

■ Facilitez vize Europa în regim de urgență, fără plată înainte. Rog seriozitate maximă. Tel. 092542505.

■ Mari specialiști în microchirurgia ochiului, de la clinica profesorului Fyodorov (Rusia) oferă consultații în București, Onești. Telefon 094/315133; 01/4104669.

■ Inginer, repar orice tip de televizor sau radiocasetofon. Telefon 128356. (1752424)

■ Tinichigiu, execut lucrări acoperiș, șarpante, învelitoare tablă, țiglă, azbociment, jgheaburi, burlane. Telefon 294635.

■ Activitate de intermediere autorizată. Aștept oferte la O.P. 1, C.P. 233, Iași, 6600. (1752413)

■ Juristă, cunoscătoare a limbilor engleză și franceză, utilizatoare de calculator, calificată, îmi ofer serviciile firmelor sau societăților doritoare. Telefon 115943. (4470439)

■ Verificăm și reparăm sisteme hidraulice și articulații la auto turismele CITROEN, AUSTON și PEUGEOT. Clientela programată la tel. 034-119764, mobil 094-864606, Sandu Valentin - Bacău, str. Mioriței nr. 1.

■ **ORGANIZĂM EXCURSII URGENTE ÎN ANGLIA, ELVEȚIA, AUSTRIA, FRANȚA, ITALIA ȘI GRECIA. GRUPURI ORGANIZATE ȘI INDIVIDUALE. SERVICII COMPLETE, CELE MAI MICI PREȚURI DIN ȚARĂ. TEL. 01-2104104.**

SC PRESTINVEST

EXECUTĂ ÎN REGIM DE URGENȚĂ CELE MAI IEFTINE HIDROIZOLAȚII TERMOSUDABILE, MATERIAL IMPORT, PENTRU PARTICULARI, SRL-URI. SERIOZITATE, CALITATE, GARANȚIE. DEPLASARE ORIUNDE! TEL. 034/183379; 092/347505.

OFERTĂ SPECIALĂ

Organizăm excursii ITALIA cu vize individuale SCHENGEN. Înscrieri la Restaurant "Cireșica" Buhuși. Tel. 034-264500; 094-584185.

■ Tehnoredactare computerizată CV, lucrări diplomă, cărți și alte documente. Telefon 154555. (1754016)

■ **Conectări CONNEX GSM abonamente, cartele sau transferuri de la altă rețea GSM. Telefon 092516877.**

■ Tehnoredactare rapidă și profesională, scanări cărți de vizită. Prețuri foarte avantajoase. Telefon 156951 sau 252635.

TRADUCERI AUTORIZATE

Notariat, toate limbile de circulație. Sună acum, la 215207.

■ SC IMRAM SRL Iași execută la comandă: tîmplărie lemn de orice fel; confecții metalice de orice tip; construcții pe schelet metalic din material termoizolant; confecții din inox; rebobinat electromotoare; strungărie; întreținere, reparații și montaj ascensoare, macarale și poduri rulante. Relații la telefon 117922; telefon/fax 117912.

■ Emailări căzi, chiuvete albe și color. Telefon 271061, urgențe 092/424915. (1753333)

INSTALATORI SANITARI ȘI GAZE

MONTEZ APOMETRE, ARAGAZE, SETURI "MELANIA", MAȘINI DE SPĂLAT, INSTALAȚII DE ORICE COMPLEXITATE. OFERIM GARANȚIE. PROGRAM NONSTOP! TEL. 155159; 135829. (1246937)

■ TÎMPLAR, EXECUT REPARAȚII MOBILIER, UȘI, FERESTRE. RELAȚII LA TELEFON 154428, DUPĂ ORELE 20,00. (1753101)

FILMĂRI VIDEO + FOTO PROFESIONALE

Filmări video profesionale, casetă normală, Panasonic M 9000, stereo, super VHS, efecte speciale. Fotografii color. Avantajos. Telefon 129573. (1753465)

■ Traducător - translator limba engleză. Tînără licențiată, dinamică, organizată și de încredere. Capabilă să lucreze în regim susținut și de a avea bune relații interpersonale. Stăpînesc excelent limbile engleză și franceză. Telefon 250427. (1754006)

■ Electrician autorizat execut lucrări instalații electrice și reparații electrice interioare. Tel. 113380 (1754279)

■ Montez gresie și faianță, ieftin și rapid - 30.000 lei/mp; zugrăvesc apartament 2 - 3 camere, ieftin și rapid. Telefon 220620. (891988)

■ Medic, tratez disfuncții sexuale (impotență 92%; ejaculare rapidă 98%), tratament, 189.000 lei. Telefon 01-6388406; 092-342628.

■ Inginer specialist, cu certificat de agreere MLPAT, ofer servicii pentru elaborarea documentelor și implementarea sistemului calității. Avizez documente de sistem calitate în vederea participării la licitații. Telefon 216951. (1752116)

■ Transport marfă cu Dacia Papuc, inclusiv distanțe mari. Preț 1000 lei/km. Telefon 225234. (1754054)

■ Hobby SRL - amenajări interioare, pereți despărțitori, tavane false. Telefon 092/345823.

■ Transport marfă și persoane cu Dacia Break, pe orice distanță. Seriozitate, confort și siguranță. Telefon 122769.

Oferta săptămînii: TELECOMUNICAȚII

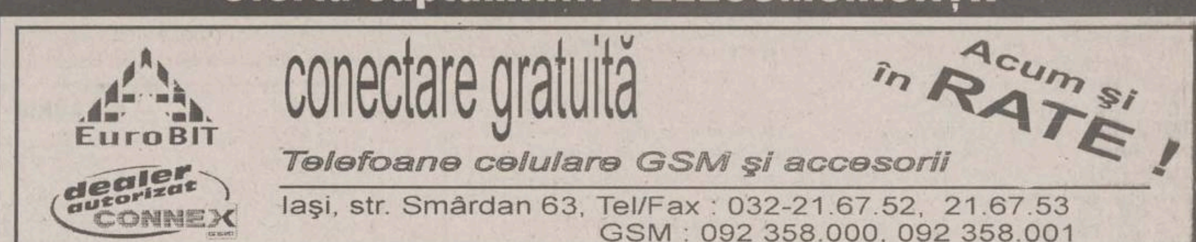

EuroBIT
dealer autorizat CONNEX
conectare gratuită
Acum și în RATE!
Telefoane celulare GSM și accesorii
Iași, str. Smârdan 63, Tel/Fax : 032-21.67.52, 21.67.53
GSM : 092 358.000, 092 358.001

NOKIA
Distribuitor autorizat
NOKIA 5110
GlobalNET GSM
Bd. Independenței B 1-5 Tel/Fax: 222930

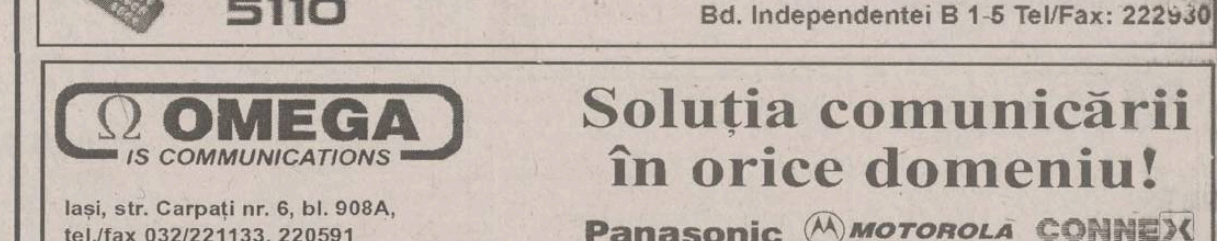

OMEGA IS COMMUNICATIONS
Iași, str. Carpați nr. 6, bl. 908A,
tel./fax 032/221133, 220591
Soluția comunicării în orice domeniu!
Panasonic MOTOROLA CONNEX

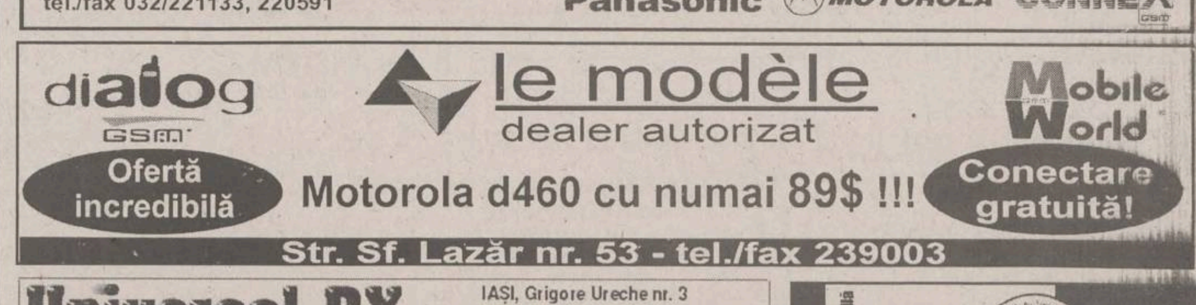

dialog GSM
Ofertă incredibilă
le modèle
dealer autorizat
Mobile World
Conectare gratuită!
Motorola d460 cu numai 89$!!!
Str. Sf. Lazăr nr. 53 - tel./fax 239003

Universal RX
IAȘI, Grigore Ureche nr. 3
Tel / Fax: 212 660, 217 254
ALO
• conectări
• accesorii
pentru orice tip de telefon
dialog
SE VINDE AICI

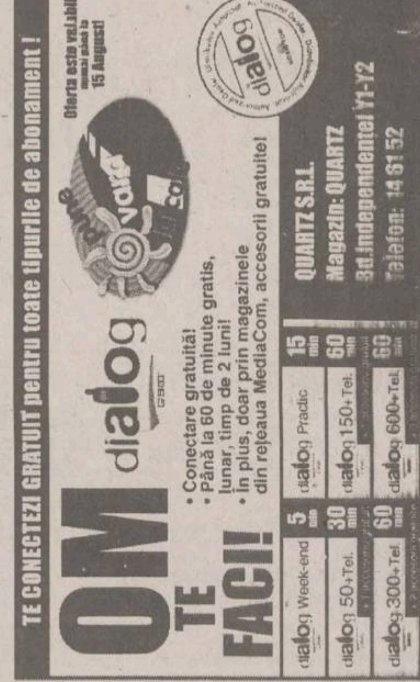

TE CONECTEZI GRATUIT pentru toate tipurile de abonament!
Oferta este valabilă numai până la 15 August!
OM TE FACI!
dialog
• Conectare gratuită!
• Până la 60 de minute gratis, lunar, timp de 2 luni!
• În plus, doar prin magazinele din rețeaua MediaCom, accesorii gratuite!
QUARTZ S.R.L.
Magazin: QUARTZ
Bd.Independenței Y1-Y2
Telefon: 14 61 52
dialog Week-end 5 min | dialog Practic 15 min
dialog 50+Tel. 30 min | dialog 150+Tel. 60 min
dialog 300+Tel 60 min | dialog 600+Tel. 60 min

dialog
dealer autorizat
Telefoane celulare GSM și accesorii
THE DOCUMENT COMPANY XEROX
GIROS COMPANY
Iași, Str. I. C. Brătianu 20-22 ☎ 032/210.872

TEKO INVEST
CONNEX Dealer autorizat
Telefoane celuare GSM,
Gama completa accesorii.
Motorola d460
149 USD !!!
Fara taxa de conectare
Huse de piele. 79.000 lei
RATE!
Str. Sf. Lazăr 53,
tel/fax:233553, 092-234030

REL COMPUTER
DEALER AUTORIZAT
CONNEX GSM
NOU!
Pager ECO - CNM fără abonament
Telefoane celulare, accesorii
Iași, Șos. Arcu nr. 12, Bl. Z18, tel./fax 032-214190

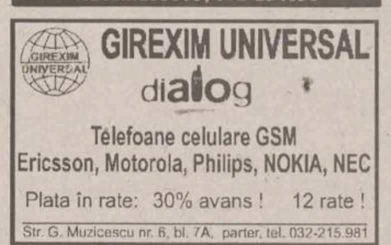

GIREXIM UNIVERSAL
dialog
Telefoane celulare GSM
Ericsson, Motorola, Philips, NOKIA, NEC
Plata în rate: 30% avans ! 12 rate !
Str. G. Muzicescu nr. 6, bl. 7A, parter, tel. 032-215.981

dialog Serviciul GSM pentru tine
Tec Telecom
STR. CALEA CHIȘINĂULUI NR. 17 Parter
TEL./ FAX : 032-232638 , 032-233910
Numai 194 $
Pachet "Easy ALO"
TELEFON ALCATEL + Pachet ALO
Facilitati la conectare
Dealer autorizat MOBIL ROM

ITAȚII

PENTRU ADMITEREA LA FACUL-
SPECIAL DE PREGĂTIRE. RELAȚII
90, DUPĂ ORELE 20,00 - ADRIAN.

■ ntru examen capacitate, bacalaureat,
tate, olimpiade. Preț 35.000 - 50.000 ședința.
la domiciliul elevului. Profesor, dublu licențiat,
ent al lotului olimpic, cu experiență. Telefon
753475)

■ Profesoară, meditez istorie pentru examenul de capacitate și pentru bacalaureat. Relații la telefon 094/878951, numai între orele 10.00-13.00.

■ Absolventă, meditații engleză. Traduceri engleză și franceză. Telefon 216930 (după ora 17,00) (5601904)

■ Profesoară matematică, pregătesc copii pentru admitere liceu, facultate, orice nivel. Relatii la telefon 122314 - pentru Carmen (14,00 - 21,00). (1754460)

■ Engleză - curs intensiv individual, performanță în 25-30 ședințe. Util și pentru bacalaureat. Telefon 124558. (1753381)

■ Doriți ca matematica să nu fie o problemă, să știți mai mult și mai bine? Studentă, acord meditații cl. V-XII. Telefon 143839. (1754289)

■ Profesoară, ofer meditații română și franceză - 25.000 lei/ședință (2h). Relații la telefon 035/316720. (1754275)

■ Engleză și spaniolă pentru admitere, student la Litere. Telefon 259352. (1752150)

■ Studentă, meditez engleză. Telefon 250112. (1752164)

■ Profesoară cu experiență, dau meditații la fizică, pentru bacalaureat și admitere la facultate. Telefon 111491 (după ora 19). (1752176)

■ Matematică și chimie, cl. V-XII. Profesori cu experiență și răbdare. Foarte avantajos. Relații la telefon 221839 (Nicolina I), după ora 15.00. (1752190)

■ Studentă, acord meditații matematică, orice nivel. Reușită garantată. Telefon 233408. (1752187)

Matrimoniale

■ Licențiată 40/1,64/60, aspect plăcut, situație bună, doresc să cunosc domn compatibil. OP 6, CP 1309. (5601906)

■ Licențiat 36/1,76/66, drăguț, serios, doresc pentru căsătorie, dră frumoasă, suplă, inteligentă, peste 1,68 m. Rog foto! (Croitoru L. - Bd. Elisabeta nr. 23, ap. 48, sector 5 - București). (1753378)

■ DORESC SĂ CUNOSC PERSOANĂ ÎN VEDEREA CĂSĂTORIEI VÎRSTA PESTE 60 ANI PENSIONARĂ. SÎNT OFITER PENSIONAR 65 ANI. TEL. 034-120152.

Pierderi

■ **Cheie autoturism cu breloc. Telefon 210823; 211525.**

■ Pechinez, roșcat, cu lănțișor auriu la gît, în data de 12 septembrie, în cartier Galata (la deal de Cimitirul "Sf. Vasile"), ofer recompensă. Telefon 165285, după ora 16,00. (1753391)

■ Buletin de identitate și legitimație de veteran de război pe numele Aanei Evrampia. Le declar nule. (2305030)

■ Buletin de identitate și legitimație RATC pe numele Bobocea Gheorghe. Le declar nule. (1753500)

■ Carnet de student pe numele Puiu Mihaela-Roberta. Îl declar nul. (1752059)

■ Carnet de șomer pe numele Scutaru Manuela. Îl declar nul. (1752634)

AGENDA AUTO

PIESE AUTO IMPORT

Oferta săptămînii

Ulei motor

CASTROL - TXT 5W40

pentru perioada de garanție

la toate autoturismele DAEWOO

CASTROL
BOSCH
MICHELIN
DUNLOP
GOODYEAR
SACHS

INFOTEC SRL - Str. Împăcării nr. 35, bl. 919 ☎ 221405, 226898; luni - vineri 9,00 - 18,00; sîmbătă 9,00 - 14,00

SIX SRL - vopsele STANDOX
Străpungere Ștefan cel Mare nr. 3, ☎ 117557
luni - vineri 9,00 - 18,00; sîmbătă 9,00 - 12,00

RUEDAS

PIESE AUTO IMPORT

Dealer BOSCH, MONROE
DAEWOO - consumabile
Iași, str. Armeană 5,
tel: 032/213657, fax: 032/112239

amortizoare bujii
curele filtre plăcuțe
pompe apă saboți
pompe benzină
segmenți garnituri
bucșe și multe altele
(stoc comenzi)

Reduceri 3 - 10%

AUTO RICAMBI

• Importator piese auto
luni - vineri: 9,00 - 1 8,00
sîmbătă: 9,00 - 14,00
IAȘI, Piața CUG (magazin), ☎ / FAX **225151**
Bacău, str. 9 Mai nr. 29 , ☎ **034 / 170819**
Suceava, str. Simion Florea, ☎ **030 / 216416**

GARANTIE PE VIATA!
• SISTEME DE ALARMA
MAAT, FBI, UNGO - SUA
• SUDARI PARBRIZE
-5%
Păcurari 92 (incinta Transmixt) ☎ 259.690

BOGE · QH · febi bilstein · Æ ENGINE PARTS · GLASER · GLO · Lipmesa · ARAL

Amortizoare, arcuri, bucșe
SC VIBOL SRL
luni-vineri: 9.00-18.00,
sîmbătă: 9.00-14.00
IAȘI, str. Uzinei 32, tel./fax: 032-115.830
BACĂU, cartier TIC-TAC, tel. 034/110.829
mobil 094/514.700
Livrare în 48 ore

Lipmesa Amortizoare

Transport marfă FORD CARGO 5t
mobil 094/514.701

Motor PIESE AUTO

Toată gama de piese și accesorii auto.
Piese auto import din stoc și la comandă.
OFERTA SĂPTĂMÎNII:
Ulei LIQUI MOLY - 80.000 lei/5 l (TVA inclus) (Dacia, Oltcit)
Plăcuțe frînă CIELO - 130.000 lei (TVA inclus)
Program zilnic: 8.00 - 18.00
sîmbătă: 8.00-13.00
Str. Armeană nr. 22; ☎ 211128, Tel./fax: 210981

SC SANDU ET Co TORO SNC
Piese auto IMPORT
- segmenți GOETZE, MAHLE (YW - AUDI, VOLVO, RENAULT, MERCEDES)
- pivoți, capete bară, plăcuțe frînă
- curele distribuție, ventilator
- filtre (aer, benzină, ulei, motorină)

Primim comenzi. Prețuri ce sfidează concurența.
luni - vineri: 8.30 - 18.00 sîmbătă: 8.30 - 14.00
Bd. Tudor Vladimirescu 303 (Podu de Fier)
tel: 092.319.078

Aici se vând produse

POLICOLOR

EN GROS

impar auto iasi
Tel: 032/219470, 142680

impar auto bacau
Tel: 034/135121, 117310

AMRS

• Amortizoare **SACHS**
luni - vineri 9,00 - 19,00
sîmbătă 9,00-14,00
Str. Păcurari nr. 78
☎ 032/214150

INTERNATIONAL COMPLEX SERVICE

Dealer DAEWOO

vă oferă:
autoturisme DAEWOO, piese de schimb, accesorii auto, carburanți, lubrifianți, consignație autoturisme:
• reparații în garanție și postgaranție, întreținere periodice pentru DAEWOO și OLTCIT
• *INSPECȚII TEHNICE PERIODICE PENTRU TOATE TIPURILE DE AUTOTURISME*

Calea Chișinăului nr. 45, tel. 137620, fax: 233296

MOLDO INTERTOUR

TRANSPORT
MARFĂ *și* **PERSOANE**
intern și internațional
RAPID și AVANTAJOS!
Tel./fax: 032-211.732, 211.730

SC GRĂDINARIU IMP. EXP. SRL

Splaiul Independenței (Tîrgul de mașini)
Benzinării
OMEGA
SHELL
MOBIL
MIHAI BRAVU
Penes Curcanul
Calea Vitan

IMPORTATOR DIRECT
GERMANIA ȘI UNGARIA
Vinde en gross și en detail piese pentru:
IFA, ROBUR, LIAZ, BARKAS, WARTBURG, TRABANT

Tel.:01-3234027; 01-6391307, Fax: 01-2222164
Mobil: 094-561.803

TOFAN GRUP

luni - vineri 8,00 - 16,00
Șos. Păcurari nr. 92
în incinta TRANSMIXT SA (AUTOBAZA 2)
☎ 032/154.343

S.C. GIRUS vă oferă:

OXIGEN

îmbuteliat în tuburi

Prețuri senzaționale!

reduceri *10-20%* comenzi mari
transport asigurat

Tel: **032/270284**

anvelope autocamioane
Taurus

Member of Michelin Group
Taurus

3 ANI
garanție

impar auto iasi
Tel.032/219470 Fax:142680
impar auto bacau
Tel.034/135121 Fax:117310

În colaborare cu
SC TAXICOM SA Iași

Calitate la prețuri accesibile !

☎ TELEFOANE UTILE

☎ SALVARE: 961
☎ POMPIERI: 981
Pascani: 981, 761774
☎ POLIȚIE:
Inspectoratul Județean Centrala 140720; Dispecerat 146666; Municipiu Centrala 140020 Dispecerat 146840/955 Ofițer de serviciu 146850; Serviciul Circulație - 140070.
☎ SERVICII MEDICALE MOBILE CORPO-SAN (asistență medicală non-stop de urgență la domiciliu): 113130
☎ PROTECȚIA MUNCII.: 116139
☎ ASOCIAȚIA ROMÂNĂ ANTI-SIDA, HOTLINE SIDA: 210024
☎ AGENȚIA C.F.R.: 147673
☎ INFORMAȚII GARĂ: 146333
☎ AUTOGARĂ: 146587
☎ TAXICOM, dispecerat: 953, 146593
☎ GO-TAXI, dispecerat: 279444
☎ TAXI ROMARIS, dispecerat: 215555, 222222
☎ TAXI LYON TRANZ, dispecerat: 214214
☎ AGENȚIA TAROM: 115239
☎ INFORMAȚII AEROPORT: 174058;271590
☎ STAȚII PECO: Baș Ceauș - 176865; Aurel Vlaicu - 175872; Bucium - 132891; Crișan - 112182; Păcurari - 164142; Sărărie - 147480.
☎ A.C.R. - informații utile: 112345, 130177.
☎ DISPECERATE: R.A. Gaz-Metan - 928; 141737; R.A. Apă-Canal - 214271 (centrala - 215410; robot - 219227); Renel - 147070, deranjamente - 929; Termoficare - 141956; R.A. Locuința - 112434; Telefoane - Deranjamente - 921;
☎ GARDA FINANCIARĂ: 114065, 12427.
☎ ADMINISTRAȚIA FINANCIARĂ: 143030
☎ TRIBUNAL: 146300
☎ PROCURATURĂ: 212566
☎ CAMERA DE COMERȚ: 117757
☎ CENTRUL MILITAR JUDEȚEAN: 146370
☎ STATUL MAJOR JUDEȚEAN DE APĂRARE CIVILĂ: 214470
☎ HOTELURI: Moldova - 142225; Traian - 143330; Unirea - 142110; Continental - 114320; Sport - 232800; Orizont - 112700
☎ POLICLINICA CU PLATĂ: triaj informații - 117244
☎ OFICIUL JUDEȚEAN PENTRU PROTECȚIA CONSUMATORILOR: 145392.
☎ AGENȚIA DE PROTECȚIA MEDIULUI: 214357
☎ LABORATOR ANALIZE "PRO FAMILIA": 230431
☎ FUNDAȚIA PENTRU PROTECȚIA ANIMALELOR "SALVANIM" - anunțuri pierderi/găsiri animale: 212184
☎ INSPECTORATUL DE SĂNĂTATE PUBLICĂ: 210910
☎ Vama Nicolina - 142817
☎ Punct vamal Of. Poștal 13 - 113093
☎ Direcția Regională Vamală Iași - 127779; 130154

AGENDA BENZINĂRII

NOU!

SUCURSALA "PECO" IAȘI ANUNȚĂ
DESCHIDEREA UNEI **NOI STAȚII PECO**
ȘI A UNUI **MAGAZIN PIESE AUTO**!

Str. Mitropolit Varlaam nr. 6 (lîngă Piața Nicolina)

Program: zilnic 8.00 - 20.00
duminica 8.00 - 14.00
Telefon 142.780 / 50

PREȚURI PROMOȚIONALE!
VĂ AȘTEPTĂM!

PECO IAȘI - PRIETENUL MAȘINII TALE

CASA

comercializează prin benzinăria din șoseaua Iași-Ciurea:

○ benzină PREMIUM ○ motorină
○ uleiuri: motor, transmisie, amestec ptr. motoare în 2 timpi
○ apă distilată, lichid de frînă, lichid antigel

Program: 7⁰⁰-21⁰⁰ ☎ **123500 int. 508**

COMPETROL

Vă oferă produse **"PETROBRAZI"** prin benzinăriile:

● Podul de Piatră (Splai Bahlui)
☎ /fax: 032/112240
● Șos. Păcurari
● B-dul N. Iorga

☎ TELEFOANE UTILE: FARMACII

FARMACIA MELISSA - MONTERO, PODU ROȘ

Str. Nicolina nr. 2, bl. C7, telefon: 234099
zilnic 8.00 - 20.00, sîmbătă și duminică: 8.00 - 18.00

Comercializează:
- medicamente indigene și import
- gama de vaccinuri produse de Institutul Cantacuzino Iași și București
- tehnică medicală
- produse pentru hrana și îngrijirea copilului
- produse parafarmaceutice

● FARMACIA SF. LAZĂR
zilnic : 8.00 - 20.00
sîmbăta : 8.00 - 14.00
duminica : 8.00 - 14.00
☎ **230.153**

● ANDA FARM
Șos. Păcurari, bl. 474
zilnic : 8.00 - 20.00
sîmbăta : 8.00 - 16.00
duminica : 9.00 - 13.00
☎ **252.254**

● ALSOC - FARMAVIȚA
Sf. Andrei 4
(lîngă Biserica Sf. Andrei)
zilnic: 9.00-19.00
sîmbăta: 9.00-14.00
duminica: 9.00-14.00
☎ **112043**

● A.T.I.- PULS
Șos. Națională 194, bl. D
zilnic : 8.00 - 20.30
sîmbăta :8.00 - 20.00
duminica : 9.00 - 18.00
☎ **233.242, 233.223**

● AVICENNA
Str. Ștefan cel Mare nr. 10, bl. B2, sc. B
zilnic : 9.00 - 21.00
sîmbăta :9.00 - 14.00
duminica : închis
☎ **213.047**

● BABY FARM
Str. V. Lupu 70-74
zilnic : 8.00 - 20.00
duminică: 9.00 - 13.00
☎ **271.357**

● BEST FLORA
Str. Vasile Lupu 108
zilnic: 8.00 - 20.00
duminica: 8.00 - 14.00
☎ **271.962**

● CARA
Bd. T. Vladimirescu, cămin T17
zilnic: 8.00 - 20.30
sîmbătă: 8.00 - 19.00
duminica: 8.00 - 13.00
☎ **172.598**

● EUROPHARM
Str. Cerna 1 (Mircea cel Bătrîn)
zilnic : 8.00 - 20.00
sîmbăta : 8.00 - 14.00
duminică: 8.00 -14.00
☎ **224.109**

● FARMACIA 4
Bd. Ștefan cel Mare 3
zilnic : 7.30 - 19.30
sîmbăta : 8.30 - 13.30
☎ **142.020**

● FARMACIA GHIȚUN
Str. Cuza Vodă 27
zilnic : 7.00 - 20.30
sîmbăta : 8.00 - 15.00
☎ **147.077, 231.876**

● FARMA LIV
Str. Nicolina nr. 11, bl. A5
zilnic: 8.00 - 20.00
sîmbăta: 8.00 - 20.00
duminica: 8.00 - 14.00
☎ **231.197**

● GABRIELA FARM
Str. Păcurari, bl. 582
zilnic: 8.00 - 20.00
sîmbăta: 8.00 - 14.00
duminica: 8.00 - 14.00
☎ **140.616, 122.827**

● GABRIELA FARM
Str. Gavril Muzicescu nr.6
(lîngă Telefoane)
zilnic: 8.00 - 20.00
sîmbăta: 8.00 - 14.00
duminica: 8.00 - 14.00
☎ **216.507**

● IRIS PHYTOPHARMA
Bd. Copou nr. 3
luni-vineri : 7.15 - 20.00
sîmbăta : 9.00 - 18.00
duminică: 9.00 -18.00
☎ **219.296**

● FARMACIA PROFARM
str. Carpați nr. 17
(lîngă Poșta din Nicolina)
zilnic: 8.00 - 20.00
duminică: 8.00 - 13.00
☎**/fax 224.952**

● REMEDIA
Str. Gării 30
zilnic : 7.30 - 20.00
sîmbăta : 8.00 - 14.00
duminica : 8.00 - 14.00
☎ **146.325**

● SALVIA
Cuza Vodă 1
zilnic : 7.30 - 20.30
duminică : 8.30 - 14.00
☎ **210.340**

● SEMIS
Str. Străpungere Silvestru 7
zilnic : 8.00 - 20.00
duminică: 8.00 - 14.00
☎ **210.542**

● SUPER-COPOU
Complex Super-Copou
Str. Oastei nr. 48
Program **NON STOP**
☎**/Fax: 116.722**

● TAIFARM 93
Str. Dimineții, bl. 774
(Frumoasa)
zilnic: 8.00 - 20.00
sîmbăta: 9.00 - 13.00
duminica: 9.00 - 13.00
☎ **/FAX 216.138**

● TEOFARM
Bd. Tutora 2 (Calea Chișinăului 2)
zilnic : 8.00 - 20.00
duminică: închis
☎ **231.118**

● TEHNIS M.K.S.
str. Vasile Lupu nr. 17
(intersecția Bucsinescu)
luni-sîmbătă: 8.00 - 20.00
duminică: 9.00 - 17.00
☎ **272.180**

● TERRA FARM
Farmacie cu gardă de noapte
Str. Carpați nr. 2, bl. 908, parter
Nicolina 2 (după Pasarelă - stație autobuz 28)

● FARMACIA UNIVERSITARĂ
Bd. Independenței
Facultatea de Farmacie
U.M.F. parter (Rotonda)
zilnic: 7.30 - 18.00
sîmbătă: închis
☎ **116.104 int. 33**

● FARMACIA NR. 1
B-dul Dacia nr. 32
zilnic: 8.00 - 16.00
sîmbăta: închis
☎ **153.498**

● FARMACIA NR. 2
Piața Unirii 3
zilnic: 7.00 - 20.00 - 7.00
sîmbăta: program permanent
duminica: program permanent
Farmacie cu gardă
☎ **116.029**

● FARMACIA NR. 7
Str. Socola 9, bl. E.1
zilnic: 7.00 - 20.00
sîmbăta: 8.00 - 14.00
☎ **132.293**

● FARMACIA NR. 9
Str. Sălciilor, bl. 828 Nicolina II
zilnic: 7.00 - 20.00
sîmbăta: 8.00 - 14.00
☎ **122.782**

● FARMACIA NR. 11
Str. Vasile Lupu 160, bl. G.3
zilnic: 7.00 - 20.00
sîmbăta: 8.00 - 14.00
☎ **175.457**

● FARMACIA NR. 15
Bd. Independenței 23
zilnic: 7.00 - 20.00
sîmbăta: 8.00 - 14.00
☎ **116.408**

● FARMACIA NR. 50
Str. Vasile Lupu 8, bloc D.3
zilnic: 7.00 - 20.00
sîmbăta: 8.00 - 14.00
☎ **172.867**

● FARMACIA NR. 86
Str. Măgurii 4, Nicolina II
zilnic: 7.00 - 20.00
sîmbăta: 8.00 - 14.00
☎ **122.459**

● FARMACIA NR. 14 PAȘCANI
Str. Ștefan cel Mare nr.118, bl. A4
zilnic: 8.00 - 20.00
sîmbăta: 8.00 - 13.00
duminică: 8.00 - 13.00
☎ **164.059**

● POGRANA SRL
STOMATOLOGIE; TEHNICĂ MEDICALĂ
str. Piața Voievozilor nr. 19
Alexandru cel Bun
(vis-a-vis de cinema Dacia)
Program: 9.00 -17.00
☎ **156.322, 092-700.514, 092-358.552**

● HELICOFARM
str. Silvestru nr. 32
Program: 8.00 -21.00
☎ **116731**

MATER OPTICA - cel mai modern centru de oftalmologie și optică medicală din România

• Consultații oftalmologice și optică medicală la nivel european
• Prescripții lentile de contact
• Măsurarea presiunii intraoculare cu aplanotonometru elvețian HAAG-STREIT

Bd. Independenței nr. 10
tel. 214072

Medici care asigură consultații:
Prof. dr. S. BUIUC
Medic primar dr. G. BEȘCHEA
Medic primar dr. G. DIMITRIU
Medic primar dr. G. MACOVEI
Medic specialist dr. C. ANDRON
Medic specialist dr. M. BREDEȚEAN
Medic specialist dr. M. DOGARU
Medic specialist dr. D. PETRARU
Medic specialist dr. G. TODOSI

SERVICII MEDICALE

● MEDICAL TEST
LABORATOR ANALIZE MEDICALE
(peste 200 tipuri de analize cu aparatură și reactivi import: SUA, Germania, Franța etc.)
-hematologie, biochimie, imunologie, parazitologie, microbiologie, din care MARKERITUMORALI, ENDOCRINI, INFECȚIOȘI, RISC CORONARIAN etc. zilnic:7.00-19.00
Bd.N.Iorga 6, bl. 903A
(vis-à-vis de Gara Nicolina)
☎ 230774

● PRIMA
Cabinete medicale
• STOMATOLOGIE - Dr. Vasile Crivoi
Tehnicieni: Nicolae Niculescu, Sorin Ruxandra
• **MEDICINĂ GENERALĂ**
Dr. Petre Crivoi - medic de familie
- EKG computerizat Microsoft
- Glicemie instant
Str. Ciurchi 109
☎ **175.380**

ASTĂZI NOI SUNTEM DE GARDĂ!

● Cabinet de oftalmologie și optică medicală
SC MEDOPTICA SRL str. Arcu nr. 1, bl. TAROM, sc. A (la ieșirea din Cinema "Victoria")
- Consultații, tratamente oftalmologice și optică medicală
- Prescripții lentile de contact CIBA - Vision (inclusiv lentile de contact estetice)
Medici care asigură consultații:
Dr. Anghel Kreolla
Dr. Pepelea Lucia
Dr. Scînteie Mira
Dr. Romanescu Carmen
Dr. Tarasi Carmen
Dr. Dimofte Doina
Dr. Rusu Valeriu
Dr. Constantin Cătălin
Program:
luni - vineri: 9.00 - 19.00
sîmbătă: 10.00 - 14.00
Pentru programări și informații sunați la ☎ 225423

● PRO FAMILIA
Laborator analize medicale
efectuează orice investigație de laborator, executate de profesori universitari
Str. Tutora 11C, sc. D
Program: zilnic: 7.00-18.00
sîmbăta și duminica: 9.00-11.00
☎**230.431**

● POLICLINICA "PROFESMED"
str. VASILE CONTA nr. 18 (vizavi de policlinica Municipală, Piața Sf. Spiridon)
CONSULTAȚII ȘI TRATAMENTE ÎN TOATE SPECIALITĂȚILE
Se efectuează și: **ANALIZE DE LABORATOR** cu aparatură și reactivi din import; **CHIURETAJE** - metoda modernă prin aspirație; **ECOGRAFII; ACUPUNCTURĂ** în afecțiuni neurologice; **TRATAMENTE BIONICE** în afecțiuni dermatologice, osoase, neurologice; **TRATAREA** obezității, impotenței sexuale, infertilității, tulburărilor de creștere.
Medicii Policlinicii sunt nume sonore ale medicinii ieșene, în majoritate profesori universitari. Prețurile percepute pentru consultații și analize sunt cele mai reduse.
☎ 213 226

● CENTRUL MEDICAL "IRIS"
Ecograf Doppler color computerizat
Ecografie generală și pe specialități
Consultații:
● obstetrică - ginecologie
● cardiologie
● urologie
● dermatologie
● psihiatrie
● afecțiuni pulmonare
● medicină generală
Acupunctură
Bd. Copou 38, bl. A4, sc. A, (vis-a-vis de Grădina Copou)
☎ **213793,**
orele zilnic: 8.00-20.00
sîmbătă: 8.00 - 14.00

● CONSULTAȚII ȘI ECOGRAFII OBSTETRICĂ - GINECOLOGIE
Dr. Ivona Lupașcu - medic primar
Luni, marți, miercuri și joi
orele: 14.00 - 16.00
Ecograf Doppler color computerizat
Centrul Medical IRIS
Bd. Copou 38, bl. A4, sc. A, (vis-a-vis de Grădina Copou)
☎ **213793, orele 8.00-20.00**

● Dr. JURCĂ Liliana - medic primar
Ecografie abdominală, arterială, venoasă, tiroidiană, oftalmologică, testiculară, a prostatei, pentru formațiuni la nivelul pielii, monitorizare transplant renal.
Ecograf Doppler color computerizat
Medicina de familie
Acupunctura
Cabinet medical IRIS
Bd. Copou 38, bl. A4, sc. A, ap. 1
☎ **213793**

● Dr. M.E. BERLESCU
medic primar psihiatru
Consultații și terapii biologice și psihoterapice complexe în:
- afecțiuni psihice adulți
- tulburări relaționale familiale
- stări reactive și de neadaptare
Centrul medical "IRIS"
Bd. Copou 38, bl. A4, sc. A, ap. 1
☎**213.793**

● Dr. D. CABA
medic primar urolog
Consultații urologice
Ecografia aparatului renal
Centrul medical "IRIS"
Bd. Copou 38, bl. A4, sc. A, ap. 1
Program: luni: 15.00-17.00
joi: 11.00-13.00
Programări între orele 12.00-18.00 la ☎**213.793**

● Dr. Bădescu Cristian
medic primar radiologie și imagistică medicală
Efectuez examinare ecografică a abdomenului, articulațiilor, părților moi și piele pt precizarea diagnostică.
Centrul medical "IRIS"
Bd. Copou 38, bl. A4, sc. A, ap. 1
Program: luni: 12.00-14.00
miercuri: 12.00-14.00
vineri: 13.00-14.00
sîmbătă: 9.00-10.00
Programare zilnic ☎**213.793**

● CABINET PARTICULAR DE OBSTETRICĂ ȘI GINECOLOGIE *"ECHOMED"*
■ **ECHOGRAFII:** diagnostic de sarcină, depistarea sexului fetal, afecțiuni ale sînului, abdomino-pelvine.
■ **Chiuretaje uterine** pentru întreruperea cursului sarcinii și control post-chiuretaj
■ **Tratamente pentru sterilitate** (feminină și masculină)
■ **Teste** pentru sarcină (3 min.)
■ **Contracepție** orală și montări sterilete
■ **Colposcopii.**
■ **Cauterizări** - biopsii uterine și de col.
Consultații asigurate de profesori universitari și medici specialiști de înaltă competență profesională.
Șos. Păcurari nr. 4, corp anexă la bl.590A (vis-a-vis de Oficiul PTTR)
☎**251927 (fax) ; 018-613.388**
PROGRAM:
Luni-Vineri:9.00-18.00
Sîmbătă: 9.00-14.00
Duminică: 12.30-14.30

● Servicii medicale mobile CORPO SAN
- consultații medicale adulți și copii, la domiciliul pacientului, în regim de maximă urgență;
- asigură electrocardiograme la domiciliul bolnavului cu aparatură medicală performantă;
- echipajul medical poate fi apelat direct la telefonul mobil 092.376.370;
Apelați *NON STOP* CORPO SAN,
tel.mobil 092.376.370
☎**113130**

Sănătatea este bunul nostru cel mai de preț!

● CABINET STOMATOLOGIC DENTAPRO
DR. LUCIAN TEOFĂNESCU
Str. Rafael 4 (Sărărie, vizavi de Lic. Economic 1):
- consultații **GRATUITE**;
- refacerea zîmbetului plăcut cu materiale cu aspect identic cu dinții naturali;
- nopți liniștite, fără grija durerilor de dinți.
Programează-te ACUM la:
☎ **115521**

● POLICLINICILE "MEDISAN"
■ **MEDISAN 2:**
Balneologie, boli interne, cardiologie, chirurgie, dermatologie, homeopatie, medicină generală, neurologie, obstetrică - ginecologie, O.R.L., psihiatrie, psihologie, reumatologie, urologie, fizioterapie, endocrinologie, hematologie
■ **LABORATOR ANALIZE MEDICALE** (mai ales boli parazitare din sînge, secreții și fecale)
■ **Consultații asistate psihoenergetică, diagnoză și clarviziune cu Valentina Gîrlea.**
■ Dermatochirurgie, scoaterea definitivă a firelor de păr de pe față.
■ Tratamente diverse, terapii alternative, homeopate, bioenergie, tehnica REIKI, presopunctură, reflexoterapie.
Str. Sf. Lazăr 49, et 2
(Tipografia Dosoftei)
zilnic: 9.00 - 18.00
sîmbătă: 8.00 -13.00
☎ **232753, 114274**

● CABINET DE ALERGOLOGIE
Dr. Victoria Maxim
Medic primar pediatru și specialist alergolog, copii și adulți
Ofer consultații, testări cutanate, tratament.
Piața Voevozilor 13, bloc 3 (Cinema Dacia) în studio FOTO
Marți, Joi: 14.00 - 17.00
Sîmbătă: 9.00 - 11.30
☎ **138594, 136172, 131525**

● SOCIETATEA MEDICALĂ "MARIA MAGDALENA"
(înființată în 1992)
Aleea Mușatini nr. 4
funcționează cu:
CABINET BOLI INTERNE ȘI ELECTROCARDIOGRAFIE
(cu specialist din Policlinică)
CABINET TRATAMENTE
(injecții intramusculare, intravenoase, perfuzii, aerosoloterapie, infiltrații și anestezii locale, electropunctură, magnetoterapie, presopunctură, masaj electric recuperator, kineziterapie, pansamente)
CABINET DE ANESTEZIE, autorizat de Ministerul Sănătății cu practică numai în unități sanitare, dotate cu aparatură verificată și cadru mediu și specialist care a lucrat numai în clinici universitare
CU AMBULANȚA UNITĂȚII se fac consultații și tratamente de urgență la domiciliu precum și internarea cazurilor deosebite
EVITAȚI SPITALIZAREA tratîndu-vă în familie!
☎ **251044, 135209**

● CABINET OFTALMOLOGIC
DR. EMILIA DARABĂ,
medic primar oftalmolog
- Consultații și tratamente oftalmologice
- Prescripții ochelari și lentile de contact
Program: luni,miercuri, vineri: 14.30-16.30
Sediu: str. Petru Rareș 14, parter, sc. E, colț cu str. Arcu (lîngă sediul Telecable, vis-a-vis de mag. "Bing-Bang")
Relații și programări la
☎ **213536, 226028**

● MEDICAL CENTER - *MICROCLINICĂ DE LUX "THEMIS-ART" Iași*
La jumătate din prețurile pieței medicale românești
***Terapie laser** fără suferință și durere!*
GINECOLOGIE ȘI OBSTATRICĂ: consultații, tratamente (LASER), echografii ginecologice și abdominale, întreruperi de sarcină la cerere (prin metoda aspirație sau metoda instrumentală), sterilități terapie BIONICĂ!), diatermocauterizări, alte intervenții de specialitate, monitorizare postoperatorie (aparatură ultramodernă), staționar cu paturi, consultații gravide (DOPPLER - determinarea sexului fetal etc.)
RECUPERARE NEUROMOTORIE, FIZIOTERAPIE (LASER) ȘI MEDICINĂ GENERALĂ: boli reumatismale, traumatisme osteoarticulare, neurologice etc.
SALĂ DE GIMNASTICĂ (aparatură de ultimă generație): pentru recuperare medicală și întreținere.
- Profesori universitari și medici specialiști de înaltă competență profesională.
str. Luca Arbore 10A, bl. 404, parter
NON STOP! programări
☎**/fax: 250929,** ☎ **163804**

● S.E.C.S. CABINET DE PLANIFICARE FAMILIALĂ
• Counseling în contracepție
• Consultații sexologie, endocrinologie, și ginecologie
• Contraceptive moderne de ultimă generație
• Teste de sarcină
• Contracepții de urgență
Program:
luni - vineri: 15.00-19.00
Str. Oastei 2, (incinta Dispensarului Copou, vis-a vis de Lic. "G. Ibrăileanu")
☎ **272996**
HOT - LINE 092389103
zilnic: 20.00-22.00

● STEREOPSIS
Centrul de îngrijire oftalmologică
Asigură prin cadre didactice universitare, medici cu experiență în clinici occidentale:
• consultații și tratamente oftalmologice pentru copii și adulți
• diagnosticul precoce, tratamentul și urmărirea strabismului
• urgențe oftalmologice
• prescriere de ochelari și lentile de contact
PROGRAMĂRI :
Prof. dr. Petre P. Vancea
☎ **133243**
Asist. univ. dr. Camelia Bogdănici
☎ **210892**
Str. Closca 8, parter, (Centrul Comercial Ștefan cel Mare, vis-a-vis de ASIROM)
☎ **116651, 210892 (pentru urgențe - 092.507913)**

● Cabinetul MEDICINĂ ALTERNATIVĂ
Bl.TAROM,sc.A - Tel. 225423
■ ***Dr.Beatrice LUCACHE***
• medic primar în medicină generală • acupunctor specializat în Asia: • diagnoză naturistă și alopată • acupunctură
• laseroterapie • maxibustie
• electroacupunctură • masaj
• electronografie
☎ **214177, 225423**

ÎNSCRIERI PENTRU MEDIC DE FAMILIE

● CABINET MEDICINĂ GENERALĂ ADULȚI ȘI PEDIATRIE
• CABINET ACUPUNCTURĂ
Dr. BOȚU MAGDALENA
• Consultații medicină generală adulți și pediatrie
• Diagnostic și tratament acupunctură: boli ale aparatului locomotor, cardiovascular, respirator, digestiv, urinar, boli ginecologice și neuropsihiatrice

VĂ OFERIM SERVICIILE DE MEDIC DE FAMILIE
Str. T. Vladimirescu nr. 31, bl. 333, sc. C, ap. 1 - parter (stația Pădurii)
☎ **118189 (cabinet) - 16³⁰-19³⁰**
☎ **113481 (domiciliu)**

● LABORATOR OPTICĂ MEDICALĂ CRISTAL OPTIC SRL
Policlinica CFR - parter Iași
optician Titiana Cozma
execută ochelari vedere conform prescripției medicale în regim de urgență cu lentile Zeiss, rame import și indigene la prețuri minime.
luni-vineri: 9,00-17,00
☎**116.142**

● MEDIC PRIMAR PEDIATRU
Doctor în Științe Medicale
CONSTANTIN AILIOAIE
Ofer **permanent consultații** la domiciliul copilului și adolescentului sau la cabinetul meu particular cu **cele mai moderne strategii de tratament.**
Tratăm cu **LOW-LEVEL-LASER** și la domiciliul pacientului **afecțiuni virale** (gripe, bronșiolite, traheobronșite, herpes, stomatite, afte bucale), **ORL** (otite, rinite, rinofaringite, sinuzite), **dermatologice** (fisuri ale buzelor, plăgi vechi, traumatisme musculare și articulare recente, acnee juvenilă), **neuroastenii**.
☎**094-507798 (URGENȚE), 251.117**

● MEDIRO (servicii medicale)
Asigurăm asistență medicală de specialitate în:
• MEDICINĂ INTERNĂ, CARDIOLOGIE, NEUROLOGIE, PEDIATRIE, DERMATOLOGIE;
• ANALIZE LABORATOR (Biochimie, Hematologie);
• ECHOGRAFIE, ELECTROCARDIOGRAME;
• Tratamente diverse (injecții intramusculare, intravenoase, infiltrații, perfuzii etc);
■ **LOGOPEDIE** - Tratament în Tulburări de vorbire la copii și adulți (congenitale, pastraumatice, după accidente ischemice)
■ **DERMO-COSMETOLOGIE**
ASISTENȚĂ PEDIATRICĂ pe bază de ABONAMENT (3 luni, 6 luni, 12 luni)
Asistența medicală este acordată de cadre didactice universitare și medici primari de înaltă competență profesională.
Bd. Alexandru cel Bun nr. 4, bl. 1205C-parter (în apropierea Podului dintre cartierele Mircea cel Bătrîn și Al. cel Bun)
Program: zilnic 9.00-19.00
☎ **259.111**

● Consultații și ecografii obstetrică - ginecologie
Dr. MIRCEA ONOFRIESCU
medic primar obstetrică-ginecologie
ECHOGRAFII APARAT SIEMENS DOPPLER COLOR
marți și vineri: 13.00-15.00 la **Policlinica Industrială (nr. 2)**
☎ **133088**
CONSULTAȚII PROFESMED luni și vineri: 17.00 - 19.00
☎ **213226**

● Prof. univ. dr. N. TRIFAN
Boli de copii și adolescenți, consultații la cabinet și la domiciliul bolnavului.
Promptitudine, competență, eficiență, cost redus.
SÎMBĂTA ÎNTRE 9.00-12.00 CONSULTAȚII GRATUITE PT. PERSOANELE DEFAVORIZATE
Programări la
☎ **113.775**

● TRATAMENTE COZAC
Terapie exclusiv naturistă formată din picături superconcentrate, ceaiuri, siropuri testate și aprobate de Ministerul Sănătății (nr. 288/1997), utilizate într-o serie largă de afecțiuni:
■ **MALIGNE**: tumori maligne, ciroză hepatică, boli de sînge
■ **BENIGNE**: tumori benigne, hepatite, ulcere gastrodudenale, boli vasculare, afecțuni respiratorii, dermatologice, etc.
■ **DIABET ZAHARAT ENERGITINCTONIC (tinctură energizantă)**
întărește rezistența organismului și îmbunătățește performanțele fizice, mentale și sexuale, utilă în combaterea stressului
Cozac - speranța vieții tale, acum și la Iași !
Casa sindicatelor, ☎ **135158**
Luni-Marți-Joi: 15.00-18.00

● POLICLINICA "SĂNĂTATEA 2000"
Str. Lăpușneanu 7A
☎ **214002**
între orele 10⁰⁰-18⁰⁰ asigură asistență medicală și psihologică în următoarele specialități:
• **Dr. CONSTATIN IORDACHE** - pediatrie, cardiologie pediatrică
• **Dr. DOINA BUDEANU** - psihiatrie adulți
• **Psih. ILEANA HĂȚU** - psihologie adolescenți, adulți
• **Dr. ADRIANA PANAITESCU** - psihiatrie copii - adolescenți
• **Dr. GABRIELA DIMITRIU** - oftalmologie
• **Dr. RODICA THEODORU** - dermato-venerologie
La noi veți găsi competență înțelegere și înalt profesionalism.

● CABINET STOMATOLOGIC
Dr. Lucia Bârleanu
(medic primar, doctor în științe medicale)
Dr. Emilian Hurjui - medic primar
Dr. Liviu Ene - medic primar
Oferă:
• Consultații și tratamente stomatologice moderne în condiții deosebite de confort și eleganță;
• Competență profesională și promptitudine;
• Tarife similare celor de la Policlinica cu plată; Reduceri pentru studenți;
• Programări zilnic:
str. Sulfinei nr. 15, ☎ **117035**

● Dr. Maria POP
medic specialist psihiatru
• consultații tratamente de specialitate
Programări la tel. 212848

● Dr. BURLACU Maricel
medic primar pediatru
își asumă răspunderea tratării copilului dvs. la domiciliu
Programări la tel. 270779

● Consultații de psihiatrie
Dr.Gh. M. BALAN
medic primar - doctor în medicină
la Policlinica "PROFESMED"
• psihodiagnostic
• chimioterapie • psihoterapie
• condiționare repulsivă la alcool
• hipnoză
Str. Vasile Conta nr. 16 Iași
Programări la
☎ **213226 sau 214595 sau direct la sediul Policlinicii "PROFESMED"**

● CABINET MEDICAL BIO PAN
• ***Urologie***
• ***Sexologie***
• ***Pneumologie***
■ **Dr. Constantin Liviu Panainte - medic primar urolog, doctor în științe medicale**
■ **Dr. Constantin Panainte - medic primar chirurgie toracică**
Str. Vasile Alecsandri nr. 9B, ap. 1, demisol
Zilnic: Urologie 15.00 - 17.00
Pneumologie: 10.00 - 18.00
☎ **032/210.728**

● HELICOMED
■ ***Dr. Marin Burlea***
Consultatii : ecografie, pediatrie, gastroenterologie, endoscopie digestivă, cardiologie, psihiatrie
☎**/fax 217.666,**☎ **092/250707**
■ ***Prof. logoped Geta Burlea***
cabinet logopedie
Str. Silvestru nr. 32
Program: 8.00 - 21.00
☎**/fax 217.666**

● SOFONEA MEDIPLEX
Str. Cpt. Zaganescu 5 - București
☎ **01/638.84.06, 092-342.628**
■ ***Tratamente disfuncții sexuale (impotență 92%, ejaculare rapidă 98%)***
Valoare tratament - 189.000 lei

● "AMITIE VITAL" - Centrul de Sănătate Mutualist
- o mulțime de facilități: consultații medicale, tratamente, medicamente în regim de protecție socială
• medicină internă, cardiologie, neurologie, ginecologie, urologie, O.R.L., balneologie-reumatologie, pediatrie, dermatologie, psihiatrie, acupunctură, ortopedie

Sănătatea dumneavoastră este grija noastră!

Servicii medicale
• analize medicale de laborator - biochimie și hematologie
• examene echografice complete, electrocardiograme
• fizioterapie pentru boli reumatismale (diadinamice, ionizări, curenți interferențiali, curenți pulsați, în peste 100 de variante, curenți TRABERT, curenți exponențiali, ultrasunete, etc.) pe aparate performante.
• tratamente cu laser neinvaziv pentru reumatism, ortopedie, medicină recuperatorie, pentru boli de piele și altele - aparatură de ultimă oră, tehnică de vîrf occidentală.
• medicamente și alte facilități

PROGRAM:
luni-vineri: 11.00-19.00 la
☎ **213836**

Prin "AMITIE VITAL" protecția socială devine realitate!

● BIOCARDIA
CENTRUL DE ANALIZE ȘI CONSULTAȚII MEDICALE
Efectuează analize de laborator clinic, biochimie, hematologie, microbiologie, control periodic. Aceste determinări sînt realizate pe **analizoare computerizate** cu rezultate pe loc.
Centrul de afaceri, str. Moara de Foc 35 (lîngă fostul talcioc), nivel 4
☎ **/fax 215500**

TELEFOANE UTILE
CABINETE ȘI FARMACII VETERINARE

ASOCIAȚIA CHINOLOGICĂ A MUNICIPIULUI IAȘI (singura recunoscută de A.CH.R. și F.C.I.)
Str. Sf. Atanasie nr. 12. Relații la telefon **032/217111, 032/112391, 094647930**

ROMVAC COMPANY SA.
Depozit en gros de medicamente și vaccinuri de uz veterinar
Str. Sf. Atanasie 12
☎ **032/217111, 032/112391**

CABINET INTERSERVICE VET
Str. Sf. Atanasie nr. 12
zilnic :10.00 - 13.00, 16.00 - 20.00
sîmbătă : 10.00 - 13.00
duminică : 10.00 - 13.00
☎ **032/217111, 032/112391**

CABINET ANIMAVET
Aleea Oltea Doamna
(în spatele Bisericii Catolice din Nicolina)
zilnic : 10.00 - 13.00; 16.00 - 19.00
sîmbătă, duminică : 10.00 - 13.00
☎ **094647930**

CABINET VETERINAR PROVET IAȘI
Str. Smîrdan nr. 93 C
zilnic : 9.00 - 13.00, 15.00 - 20.00
sîmbătă : 9.00 - 15.00
duminică : 10.00 - 13.00
☎ **233.772, 092.376.433 (NON STOP)**

CABINET HELPVET și punct farmaceutic
Str. Pojărniciei nr. 10 (lîngă Liceul C. Negruzzi)
zilnic : 9.00 - 13.00, 16.00 - 20.00
sîmbătă : 10.00 - 13.00
duminică : 10.00 - 13.00
☎ **032/145441, 094502628**

CLINICĂ ȘI FARMACIE UNIVET
Str. Ion Creangă 15 (lîngă Alimentara Triumf)
zilnic : 8.00 - 20.00
sîmbătă : 9.00 - 13.00
duminică : 9.00 - 13.00
☎ **032/176647**

CABINET DUOVET
Str. Nicolae Gane nr. 25
zilnic : 16.00 - 20.00
sîmbătă: 10.00 - 13.00
duminică - închis
☎ **092555155, 032/214773**

FARMACIE W-2000
Str. C. Negri (lîngă Biserica Bărboi - Tg. Cucu)
zilnic: 9.00 - 17.00
sîmbătă, duminică: 9.00 - 12.00
☎ **032/212342**

FARMACIE VETERINARĂ BIOVET
Str. Primăverii nr. 23 (lîngă Policlinica Industrială)
zilnic: 9.30 - 17.30
sîmbătă: 9.30 - 13.00
duminică: închis
☎ **032/233414**

FARMACIE VETERINARĂ "INTERSERVICE VET"
Str. Bacinschi nr. 9 (lîngă alimentara NEST-Autogară)
zilnic : 8.00 - 20.00
sîmbăta și duminica :8.00 - 14.00

FARMACIE VETERINARĂ "INTERSERVICE VET"
Piața Chirilă
zilnic : 9.00 - 17.00
sîmbătă : 9.00 - 13.00

FARMACIE VETERINARĂ MEDIVET
Str. Păcurari, bl. 543, parter
zilnic: 9.00 - 17.00
sîmbătă: 9.00 - 13.00
☎ **/FAX 032/217869**

TVR 1

6,00 România - Ora 6 fix! TVR Info (orele 6.30, 7.30, 8.20); Gura satului; Horoscop; Revista presei (ora 7.00); N-ar strica să ştiţi; O poveste pe zi; Invitatul emisiunii (ora 8.00); Concurs
8,30 Simba, regele leu (d.a., Italia)
9,00 TVR Cluj-Napoca. Stiri; Meseriaşii; Sfîrsit de secol; Casa umbrelor; Muzica în concert; 7 zile în 5 minute; Promo pentru "Întîlnirea de sîmbătă"
10,00 TVR Info
10,05 TVR Iasi
11,00 TVR Timisoara. Stiri zonale; Pe fază: comentariu de actualitate; Călătorii interioare: "Biserica răstignită" - film despre biserica din Svinita, judeţul Caraş-Severin, prezentat la Festivalul international de film Etnografic din Iugoslavia; Scoala de jazz
12,00 TVR Info
12,05 De la lume adunate... (muzică populară)
12,30 Convietuiri. Din viaţa etniei romilor
13,00 Natacha (s., Venezuela/Peru, 1990). Ep. 37
14,00 TVR Info
14,10 Santa Barbara (s.,SUA). Ep. 643
15,00 Ecoturism. La pas prin Muntii Vrancei
15,30 Emisiune în limba germană. Hramul bisericii catolice din Buziaş; A început un nou an şcolar - problema şi perspective; Întîlnirea anuală a sasilor la Dinkelsbühl; Forumul Democrat German din comuna Sîntana; Concurs; Muzică
17,00 Portret în oglindă - Angela Ciochină
17,30 Mapamond. Emisiune de analiză a principalelor evenimente de politică internatională
18,00 TVR Info
18,10 Ora Werner (d.a.): Animaniacs (SUA; Casa plină (s., SUA). Ep. 16
19,00 Sunset Beach (s., SUA, 1997). Ep. 304
19,50 Agenda Festivalului Internaţional "George Enescu"
19,55 Doar o vorbă "săţ-i" mai spun! O producţie Tofan Grup. Emisiune concepută şi prezentată de George Pruteanu
20,00 Jurnal. Meteo. Ediţie specială. Sport
21,00 Efect întîrziat (- D.O.A. - f.a., SUA, 1988). Cu: Dennis Quaid, Annabel Jankel, Meg Ryan. Regia Rocky Morton
22,45 Jurnalul de noapte

23,00 Festivalului Internaţional "George Enescu". Concertul Orchestrei Simfonice Radio din Frankfurt. Dirijor Leonard Slatkin. În program: George Enescu - Suita a III-a. Înregistrare de la Sala Mare a Palatului

0,15 Cinematograful de noapte: "Fără scăpare" (No escape, no return - f.a., SUA, 1993). Cu: Michael Nouri, Maxwell Caulfield, Dustin Nguyen. Regia Charles T. Kanganis

RADIO NORD - EST

5,30 - 10,00 Micul dejun. Emisiune matinală de informaţii şi muzică, ştiri din actualitatea locală, informaţii utilitare, horoscop, informaţii economice, relatări, interviuri în direct, concursuri (6,00-6,30 buletinul de ştiri şi programul Actualitatea preluate de la BBC). Realizatori: Emanuel Botezatu şi Gabriel Avasiloaei ■ 10,00-14,00 Fir direct. Timp de patru ore în contact direct cu viaţa oraşului: informaţii din actualitatea locală, revista presei, concursuri şi muzică. Realizator Alina Balaş ■ 14,00-14,30 BBC: Buletinul de ştiri şi Actualitatea ■ 14,30-18,00 Turnul de control. Informaţii sportive (14,45), ştiri, interviuri, concursuri, muzică ■ 17,00 Puls Nord Est - cel mai important grupaj informativ al zilei ■ 18,00-18,45 BBC: Buletinul de ştiri şi Actualitatea ■ **18,45-21,00 Buzduganul de seară.** Emisiunea de divertisment: muzică şi concursuri. Realizatori: Daniel Buzdugan şi Octavian Tudorache ■ 21,00-21,30 BBC: Buletinul de ştiri şi Actualitatea ■ 21,30-22,00 Puls Nord Est - ediţia de seară (ştiri, reportaje, interviuri, relatări din actualitatea local şi naţională) ■ 22,00-23,00 Muzică de catifea. O atmosferă diafană şi romantică pentru sufletele sensibile (emisiune muzicală). Realizator Sandi Leonties ■ **23,00-0,00 Exclusiv jazz.** Totul despre jazz în 60 minute. Realizatori: Romeo Cozma şi Radu Ţepordei ■ 0,00-5,30 Noapte albă cu George Nistor şi Laurenţiu Cotleş

Posturile de televiziune îşi rezervă dreptul de a-şi modifica programul în ultimul moment, în funcţie de evenimentele zilei sau de necesităţile lor proprii.

TVR 2

6,30 TVM. Telematinal
8,00 Viaţă de cîine (d.a., SUA, 1997)
8,25 Un cîntec pentru fiecare
8,35 Lumină din lumină (r)
9,00 Freud (s., BBC, 1994). Ep. 5/r.
10,00 Monumenta Romaniae Vaticana (II)
11,00 Sporturi extreme (CFI, 1998). Viata periculoasă a practicanţilor de sporturi extreme
11,30 Orizont şi stil. "Odiseea lui Chagall"
12,00 Sunset Beach (s., SUA, 1997). Ep. 303
12,45 Doar o vorbă "săţ-i" mai spun! (r)
12,50 Cu ochii' n 4 (r)
13,30 Tezaur folcloric (r)
14,30 TVR Cluj-Napoca. Rubrică în limba maghiară: Teatru; Reportaje despre speologii clujeni; Peregrinul transilvan
15,00 Miracolul chilian
15,10 Limbi străine pentru copii: Italiana; Engleza
15,35 Viaţă de cîine (d.a., SUA, 1997)
16,00 Dragostea contează (s., Turcia, 1993). Ep. 11
16,50 Santa Barbara (s., SUA). Ep. 644
17,40 Tribuna partidelor parlamentare
17,50 TVR Info

18,00 Universul cunoaşterii. Sfîrşitul lumii

19,00 Ştiri bancare şi bursiere
19,10 Arhive româneşti. "Arheologia" terorii (II). O istorie a comunismului mondial şi românesc, prezentată de politologul Vladimir Tismăneanu
19,40 O jumătate de oră cu Paul Goma. Episodul 10
20,10 Natacha (s., Venezuela/Peru, 1990). Ep. 38
21,00 Vînare de vînt. Cutia de rezonanţă; Folk-taifas; Invitatul emisiunii; Debut; Folk internaţional; Dialoguri telefonice cu telespectatorii
22,00 Time Out (emisiune sportivă)
22,30 Panoramic jazz
23,10 Familia Borgia (s., BBC). Ep. 7
0,05 Ghici, cine vine la mine?
0,30 TVM. Mesager

RADIO IAŞI

6,00-8,00 Informaţiile dimineţii ■ 7,00-7,30 - Radiojurnal posturile centrale de radio ■ 7,30 - Informaţiile dimineţii - continuare ■ 8,00-8,05 Buletin de ştiri ■ 8,05-9,00 Radio Iaşi pe recepţie: 146109 - Telefonul dumneavoastră (educaţie pentru sănătate) ■ 9,00-9,05 Buletin de ştiri ■ 9,05-13,00 Radiosfera. Din sumar: - ştiri: 11,00; 12,00 - Timp, anotimp, contratimp în agricultură (9,45) - Haz de necaz - Dura lex - Radio - circuit - (multiplex) (10,00-11,00) - Basarabia, pămînt românesc - Şcoala înainte de toate - Prioritate absolută - Lumea în care trăim - Concert de muzică populară - Avanpremiera radio ■ 13,00-13,15 Radiojurnal posturile centrale de radio ■ 13,15-16,00 Întîlniri pe unde medii. Din sumar: - La zi, în viaţa partidelor parlamentare (13,30) - Exclusiv "T" - Dumbrava minunată - Literatura pentru copii (14,00) - Agora 98 (15,05) - Tineri interpreţi din Moldova. Muzică populară (15,45) ■ 16,00-16,15 Radiojurnal posturile centrale de radio ■ 16,15-17,30 Radio almanah ■ 17,30-18,00 Jurnalul artelor ■ 18,00-18,05 Buletin de ştiri ■ 18,05-19,00 Corespondenţa muzicală radio. Program alcătuit la cererea ascultătorilor. Muzică uşoară şi populară ■ 19,00-19,15 Radiojurnal posturile centrale de radio ■ 19,15-21,00 Univers muzical - I ■ 21,00-21,25 Evenimentele zilei; meteo ■ 21,25-21,30 Sport ■ 21,30-22,00 Univers muzical - II

PRO TV

7,00 Bună dimineaţa, PRO TV e al tău!
9,00 Profit
9,05 Prima pagină
9,10 Film serial: Suflet de femeie (r)
10,00 Film serial: Tînăr şi neliniştit (r)
11,00 Film serial: Beverly Hills (r)
11,45 Film serial: Melrose Place (r)
12,30 Film serial: Fiica oceanului, ep. 37
12,55 Ştirile Pro Tv. O propoziţie pe zi
13,00 Talk show: Întîlnire cu presa (r)
14,50 Teleshopping
15,00 Film serial: Tînăr şi neliniştit, ep. 581
15,50 Teleshopping
16,00 Film serial: Nano, ep. 123
17,00 Ştirile Pro Tv. O propoziţie pe zi
17,30 Urmărire generală
17,50 Reforma la români
18,15 Rişti şi cîştigi
18,45 Ştirile Pro Tv
18,50 Roata norocului (emisiune-concurs)
19,20 Chestiunea zilei
19,30 Ştirile Pro Tv
20,30 Film serial: Ultima frontieră, ep. 12

21,30 Film artistic: Vînătoare de oameni (SUA, 1993). Regia John Wo; cu: Jean Claude Van Damme, Yancy Butler, Lance Henriksen.

O propoziţie pe zi
23,15 Ştirile Pro Tv
23,35 Chestiunea zilei
23,45 Prima pagină
23,50 Profit
0,00 Film serial: Poltergeist - Moştenirea, ep. 26
0,45 Film serial: American gothic, ep. 2
1,30 Tenis - Open România, rezumatul zilei
2,00 Film serial: Umbrele întunericului, ep. 1, 2
3,30 Profit
3,35 Prima pagină
3,40 Urmărire generală (r)
4,00 Reforma la români (r)
4,25 Film artistic: Hard Target (r)
6,00 Film serial: Nano (r)
6,55 Profit

ELECTRON M BIT

8,00-16,00 Reluarea programului din data de 18 septembrie

16,05 Răpirea (f.a.)

17,25 Radical Power (do)
17,50 Cartuna show (d.a.)
18,30 Sumarul zilei
18,32 Cotidian M. Bit (retrospectiva săptămînii)
18,50 Politica... între promisiuni şi realitate
19,30 Planeta video a copiilor
20,00 Boomerang (program pentru copii)
20,20 Lumea muzicii

20,45 Băiatul cu ziarele (f.a.)

22,30 Fantoma albă (f.a.)

Vox - t Radio

6,30 Flash (informaţii, ştiri, muzică) ■ 9,00 MIX FM (muzică, buletine de ştiri la orele: 9,00; 10,00; 12,00; 12,50) ■ 15,30 Azi, mîine şi poimîine (informaţii, ştiri, muzică) ■ 19,00 Pepsi music show ■ 21,30 Especially for you (dedicaţii) ■ 0,00 Dance sensation show ■ BBC (în direct de la Londra ştiri şi actualităţi în limba română) între orele: 6,00-6,30; 11,00-11,15; 14,00-14,30; 18,00-18,45; 21,00-21,30. ■ RFI (în direct de la Paris ştiri şi informaţii în limba română) între orele: 23,00-0,00.

ANTENA 1

7,00 Ştiri
7,10 Dimineaţa devreme (mag.)
10,00 Ştiri
10,15 Iluzii (s). Ep. 47
11,10 Procurorul (s/r)
12,00 Nightman (s/r)
13,10 Fără limită
13,25 Planeta vie - lupta pentru supravieţuire (do). Ep. 72
14,00 Ştirile amiezii
14,30 Hombres - războiul sexelor (s). Ep. 66
15,30 Navarro (s). Ep. 13
17,00 Caracatiţa 2 (s). Ep. 5
18,00 Decepţii (telenovelă, Mexic, 1998). Ep. 31
19,00 Observator
19,30 Inspiraţia Carolinei (s). Ep. 2

21,00 Un vis devine realitate (co, SUA/ Italia, 1984). Cu: JoBeth Williams, Tom Conti

23,00 Observator

23,30 Twin Peaks (s). Ep. 18
0,30 Comportament indecent 2 (f.a., SUA, 1994). Cu James Brolin
2,00 Observator (r)

Radio E. NOVA

7,00-11,00 Fuga la serviciu... cu Cătălin Popescu. Un program de dimineaţă, înlocuitor de cafea şi bună dispoziţie, pe parcursul căruia veţi afla: Ce vă prezic astrele; Ce mai fac autorităţile; Date meteo; Un sfat medical şi multe, multe altele
11,00-17,00 Amiază într-o ureche... cu Cristina Chinole. Un program cu informaţiile necesare celor aflaţi la drum spre casă sau aiurea
17,00-23,00 Paznic de seară... Aurel Nedelcu. Retrospectiva zilei ce se încheie, 6 ore de informaţii şi muzică ce vă vor face să uitaţi că mai există şi televizoare
23,00-0,00 R.F.I. - programul în limba română
0,00-7,00 O noapte de muzică, o colaborare româno-franceză, pentru insomniacii ieşeni
ŞTIRI: 7,30; 8,30; 9,30...
19,30 Observator

Radio CONTACT

5,00-8,00 "Bună dimineaţa, România!!!" - emisiune matinală naţională ■ 8,00-11,00 Pauzele de dimineaţa (realizator Ionuţ Pohrib): ■ 8,10 Revista presei locale ■ 8,50; 9,50 Contact Horoscop; Dedicaţii ■ 9,05-9,20 Microbiografie sonoră ■ 10,15 Pilula de dimineaţă ■ 10,40 Contact sport ■ 11,00-14,00 180 de minute: ■ 11,20 Minutul 20 - Agenda culturală ■ 11,50 Minutul 50 - Buletin rutier ■ 12,50 Minutul 110 ■ 13,15 Minutul 135 - Most Wanted - 3 preferinţe muzicale ale ascultătorilor ■ 14,00-19,00 Contact FM ■ 0,00-1,00 Music by request (realizator Irina Luca) 1,00-4,00 Megahertzul somnambul (realizator Ionuţ Pohrib)

TV PRIMA

7,00 Prima oră - magazin matinal
10,00 Călătorie în lumi paralele (s/r). Ep. 29
11,00 1999 (s/r). Ep. 33
12,00 Pretutindeni cu tine (s/r). Ep. 188
12,30 Lexic (emisiune-concurs)
13,00 Focus 13 (ştiri)
13,15 Starea de veghe (talk-show/r)
14,45 Teleshopping
15,00 Flash (ştiri)
16,00 Focus 16 (ştiri)
16,15 Pretutindeni cu tine (s). Ep. 189
16,45 Prietenul nostru, Jake (s). Ep. 91
17,15 1999 (f/s). Ep. 34
18,00 Călătorii în lumi paralele (s). Ep. 30
19,00 Focus 19 (ştiri)
19,45 Meşterul casei (s). Ep. 25
20,15 Atingerea îngerilor (s). Cu: Roma Downey, Della Reese. Ep. 39

21,15 Un nor de suspiciune (dramă SUA, 1997). Cu: Scott Reeves, Martha Byrne, Cathy Lee Crosby, Linda Gray. Regia Paul Schneider

23,00 Focus 23 (ştiri)
23,30 Starea de veghe (talk-show live): "Şueta de vineri seară"
1,30 Focus 23 (ştiri/r)
2,00 Starea de veghe (talk-show) (r)

Radio HIT

6,00-9,00 "Prima oră" (realizator Cătălin Elisei) - muzică, ştiri, concursuri, invitaţi, horoscop, Sport cu Paul Costaş, reţeta dimineţii prezentată de Casa "Bolta Rece", "Vocea Poporului" cu Gabi Jugaru, Dispecerat ■ 9,00-12,00 "Sens Unic" (realizator Alina Anton) - muzică, informaţii, concursuri, revista presei centrale, Ofertă locuri de muncă, "La... fix" cu Dorin Spineanu, concursuri, Dispecerat ■ 12,00-15,00 "Hit Bistro" (realizator Mihaela Răileanu) - muzică, ştiri, "Vocea Poporului" cu Gabi Jugaru, "La... fix" cu Dorin Spineanu şi cele mai atractive concursuri ■ 17,30-18,00 "Drumul spre casă" (realizator Ioana Rata) - muzică, informaţii, concursuri, rubrica "Flash Back" cu Mihaela Răileanu, Sport cu Paul Costaş ■ 18,00-22,00 "Raportul de seară" (realizator Ovidiu Movilă) - muzică, o sinteză a evenimentelor zilei, "Vocea Poporului" cu Gabi Jugaru, Sport cu Paul Costaş, "La... fix" cu Dorin Spineanu ■ 22,00-5,00 Program muzical retransmis de Clubul "Roşu & Negru"

ACASĂ

7,00 Uneori avem aripi (f.s./r)
8,00 Sărmana Maria (f.s./r)
9,00 Căsuţa poveştilor (r)
9,30 Dragoste şi putere (f.s./r)
10,30 Misterioasa doamnă (f.s./r)
10,55 Ca la mama Acasă - reţete culinare prezentate de Petrişor (r)
11,00 Tenis Open România '98 - transmisiune în direct
17,30 Uneori avem aripi (f.s.), ep. 11
18,25 Ca la mama Acasă - reţete culinare prezentate de Petrişor
18,30 Sărmana Maria (f.s.), ep. 21
19,00 Concurs: "Thalia este Acasă, Vino şi tu!"

19,05 Sărmana Maria (f.s.), ep. 22

19,25 Căsuţa poveştilor: Casper (d.a.), ep. 13
20,00 Dragoste şi putere (f.s.), ep. 174

20,45 Misterioasa doamnă (f.s.), ep. 37

21,30 Tenis: Open România '98 - rezumatul zilei

22,30 Rochia albă de dantelă (f.a., Casa de filme 4). Regia Dan Piţa; cu: Diana Gheorghiu, Claudiu Bleonţ, Alexandru Repan, Manuela Hărăbor ş.a.

0,15 Matlock (f.s.), ep. 54

METEO

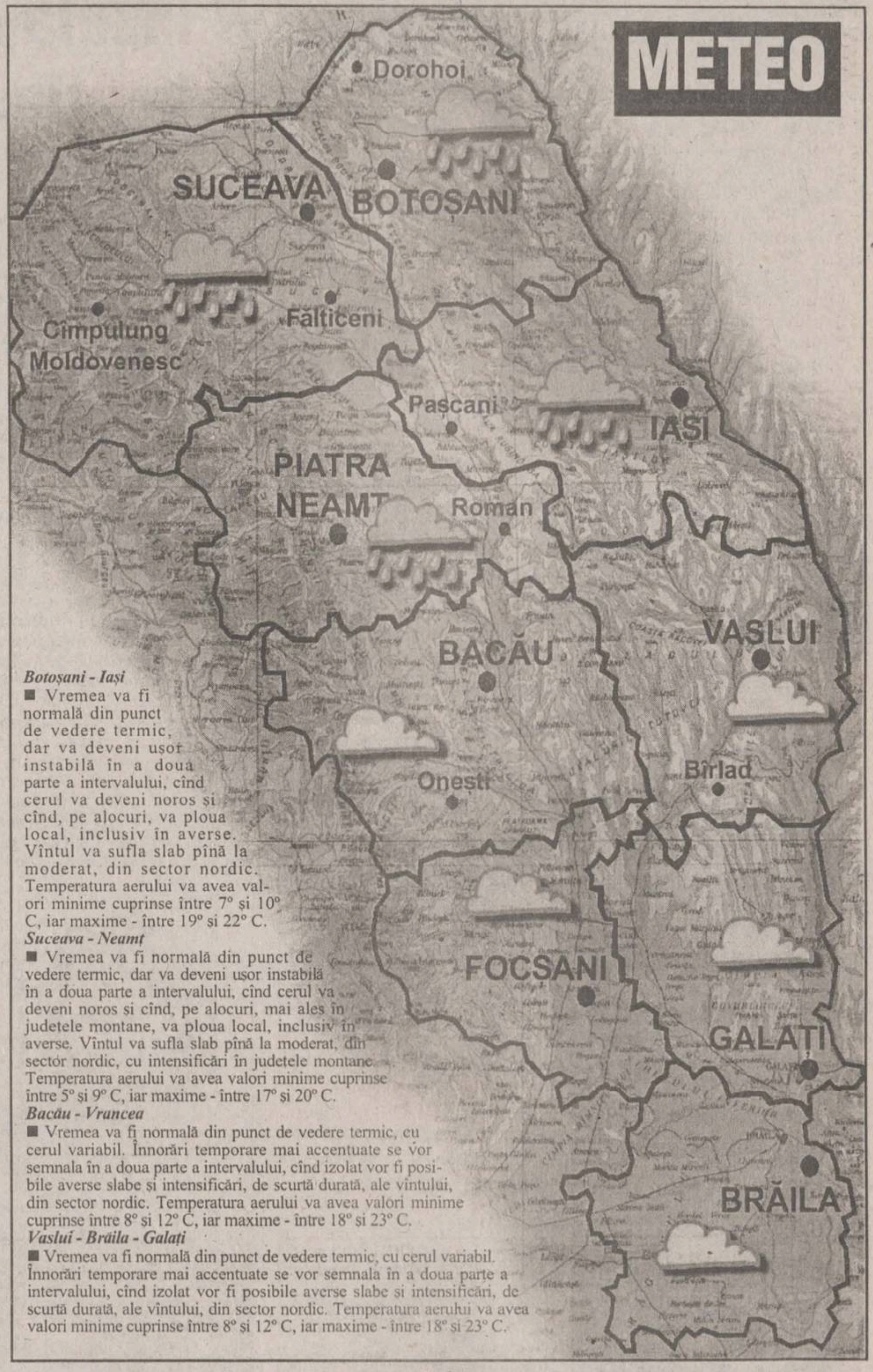

Botoşani - Iaşi
■ Vremea va fi normală din punct de vedere termic, dar va deveni uşor instabilă în a doua parte a intervalului, cînd cerul va deveni noros şi cînd, pe alocuri, va ploua local, inclusiv în averse. Vîntul va sufla slab pînă la moderat, din sector nordic. Temperatura aerului va avea valori minime cuprinse între 7° şi 10° C, iar maxime - între 19° şi 22° C.

Suceava - Neamţ
■ Vremea va fi normală din punct de vedere termic, dar va deveni uşor instabilă în a doua parte a intervalului, cînd cerul va deveni noros şi cînd, pe alocuri, mai ales în judeţele montane, va ploua local, inclusiv în averse. Vîntul va sufla slab pînă la moderat, din sector nordic, cu intensificări în judeţele montane. Temperatura aerului va avea valori minime cuprinse între 5° şi 9° C, iar maxime - între 17° şi 20° C.

Bacău - Vrancea
■ Vremea va fi normală din punct de vedere termic, cu cerul variabil. Înnorări temporare mai accentuate se vor semnala în a doua parte a intervalului, cînd izolat vor fi posibile averse slabe şi intensificări, de scurtă durată, ale vîntului, din sector nordic. Temperatura aerului va avea valori minime cuprinse între 8° şi 12° C, iar maxime - între 18° şi 23° C.

Vaslui - Brăila - Galaţi
■ Vremea va fi normală din punct de vedere termic, cu cerul variabil. Înnorări temporare mai accentuate se vor semnala în a doua parte a intervalului, cînd izolat vor fi posibile averse slabe şi intensificări, de scurtă durată, ale vîntului, din sector nordic. Temperatura aerului va avea valori minime cuprinse între 8° şi 12° C, iar maxime - între 18° şi 23° C.

TV EUROPA NOVA

TELE EUROPA NOVA IAŞI

10,00 "Străzile din San Francisco" (s/r, ep. 59)
11,00 "Kung-Fu" (s/r, ep. 51)
12,00 "Magnum Force" (f/r)
16,00 "McGyver" (s., ep. 19)
17,00 "Dragă John" (s, ep. 11)
17,30 Varietăţi
18,00 Dura lex
18,30 Clip VIVA, promo, publicitate
18,45 Infonova
19,15 "Pacific Drive" (s., ep. 44)
19,40 "Falcon Crest" (s, ep. 96)

20,30 "Poveste de vară" (f.a., SUA, 1988). Regia Piers Haggard; cu: Imogen Stubbs, James Wilby, Sophie Ward. Ecranizare a nuvelei "Mărul în floare" de John Galsworthy, filmul este o sensibilă poveste de dragoste, care se petrece în Anglia începutului de secol.

22,05 Infonova
22,15 "Străzile din San Francisco" (s, ep. 60)
23,05 "Hotel" (s, ep. 84)
0,00 "Pointman" (s, ep. 2)

TELE M

tele M IAŞI

7,00 "Matinal de Vineri"
7,30 "Satul lui Quingley" (s)
8,30 "Actualitatea ieşeană" (r)
9,30 "Tough Guys" (f.a./r)
11,30 Worldnet în direct de la Washington DC
16,00 "Teleuniversitatea" - Facultatea de Drept - Anul I
17,00 Gîndul de vineri. Din cuprins: Basarabia pămînt românesc, cu Valeriu Slusaru; Epigrama săptămînii, cu scriitorul umorist Vasile Larco; Comentariu politic, cu scriitorul Aurel Ştefanachi; Concurs "Monitorul"; Ştiri Tele 'M. Emisiune realizată de Fundaţia "Petru Comarnescu"
19,00 "În afara misiunii" (f.a./acţiune). Cu: Clevanmt Drricks, Joe Mantegna. Regia Michael Dinner
20,30 Ştiri Tele 'M

21,00 "Pericol 100%" (f.a./superacţiune). Cu: Thomas Howell, Teri Ann Linn, Michael Russo. Regia Thomas Howell

22,30 Ştiri Tele M

23,00 "Cyborg II" (S.F./ superacţiune) Cu: Elias Koteas, Angelina Jolie. Regia Michael Schroeder

0,45 Ştiri Tele'M
1,00 Film pentru adulti
3,40 Worldnet în direct de la Washington DC

Programul cinematografelor

"VICTORIA"

"007 şi Imperiul Zilei de Mîine"

Producţie SUA, 1997
Cea mai recentă versiune cinematografică a aventurilor faimosului agent secret James Bond. Thriller poliţist cu *Pierce Brosnan.*
Premieră.
Ora 9,00 - **6.000 lei.**
Orele: 11,30; 14,00; 16,30; 19,00 - **10.000 lei**

REPUBLICA

"Impact nimicitor"

Producţie SUA, 1998.
Film de acţiune şi suspans.
Cu Robert Duval, *Tea Leoni,* Maximilian Schell, Vanessa Redgrave
Ora 9,00 - **5.000 lei**
Orele 11,00; 13.00; 15.00; 17.00; 19,00; - **8.000 lei**

"COPOU"

"Jocuri periculoase"

Producţie SUA, 1998. Thriller parodic cu Matt Dillon, *Neve Campbell*, Kevin Bacon.
Orele: 11,00; 13,00; 15,00; 17,00; 19,00 - **8.000 lei**

"Punctul Zero"

Coproducţie România-SUA. Film de acţiune de Sergiu Nicolaescu. Cu Darby Hinton, Brian McNamara, Kathleen Kinmont
Ora 9,00 - **5.000 lei**

"DACIA"

"Prima lovitură a lui Jackie Chan"

Producţie SUA, 1997.
Comedie poliţistă cu *Jackie Chan*
Orele: 14.00; 16.00; 18.00 - **6.000 lei.**

"Femeia în roşu"

Producţie România 1997.
Dramă în regia lui Mircea Veroiu. Cu Elena Albu, Dragoş Pîslaru.
Vineri, sîmbătă şi duminică:
Matineu ora 10,00 - **4.000 lei**

SCURTE

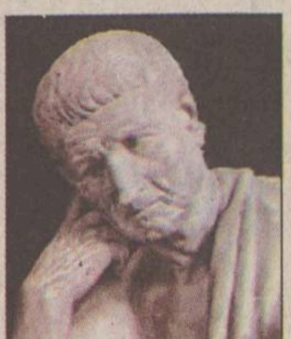

■ După Aristotel **(foto)**, "raţele domestice sînt raţe de origine marină, care s-au născut din ghindele de stejar căzute în mare". Astfel argumentau călugării din Evul Mediu, cînd mîncau în timpul postului "raţe de origine vegetală".

■ Fontenelle (scriitor francez, 1657-1757) îl avea ca invitat la masă pe cardinalul şi omul politic Dubois, pe atunci prim ministru al Franţei. Ambii erau mari amatori de sparanghel, numai că gazda îl prefera cu untdelemen, iar invitatului îi plăcea cu maioneză. Bucătarul a primit ordin să prepare leguma în ambele moduri. Dar, cu puţin timp înaintea prînzului, apăru un curier aducînd vestea tristă că Dubois a murit. Atunci, Fontenelle exclamă: "Tot sparanghel cu untdelemn!". Acesta a fost cel mai şcurt discurs funebru care s-a rostit la moartea unui prim-ministru.

■ A existat şi un rege polonez August, a cărui mîncare preferată consta din "lipitori prăjite care, în prealabil, supseseră sînge de gîscă".

■ Pe platoul Guyana creşte o specie de arbori, numită "Polo de vaca" (arborele-vacă). Numele i-a fost dat deoarece, cînd i se cresteazâ coaja, din trunchi curge un latex care are aceleaşi proprietăţi - culoare, miros, gust - ca şi laptele de vacă. Pus la prins, el formează la suprafaţă un strat de "smîntînă" deloc inferioară celei de vacă, iar sub acest strat, laptele se îngroaşă, putînd fi consumat ca brînză.

Calendar

■ Pe data de 18 septembrie 1911, Grigore Brezeanu termina primul film artistic românesc, "Amor fatal", avîndu-i în distribuţie pe Lucia Sturdza şi Tony Bulandra. La aceeaşi dată, în 1783, a murit Leonard Euler, matematician şi fizician elveţian; creator al calculului variaţiilor.

O insulă ciudată se plimbă prin Atlantic: "Sicriul călător"

În dreptul portului canadian Halifax din peninsula Noua Scoţie, la 200 de kilometri în largul Oceanului Atlantic, se află o insulă "călătoare", numită Sable. Cercetătorii au constatat că ea îşi schimbă continuu forma şi poziţia, înaintînd spre est cu viteza de aproximativ 230 metri pe an. Deplasarea insulei are loc sub acţiunea valurilor, care macină malul vestic, şi a vînturilor puternice dinspre vest, care depozitează nisipurile spre coastele estice. De altfel, numele insulei - Sable (nisip) - a fost inspirat de abundenţa de nisip ce acoperă aproape întreaga suprafaţă. Datorită deplasării, dar şi faptului că, în apropierea sa, au eşuat multe nave, marinarii au numit insula "Sicriul călător" sau "Cimitirul Atlanticului de Nord". Nisipurile fiind lesne confundate cu suprafaţa liniştită a apei, navigatorii nimereau într-un loc de unde nu mai puteau ieşi, sfîrşitul fiind inevitabil. Din anul 1766 pînă în zilele noastre, insula a parcurs spre est distanţa de 45 km, autorităţile canadiene fiind nevoite să mute de cinci ori farurile instalate. Spuneam că insula îşi schimbă şi forma: în prezent, ea este cu 4 km mai lungă decît era acum un secol.

Conform ultimelor măsurători efectuate, ea are 44 km lungime şi lăţimea medie de 4 km.

Din avion pot fi văzute ieşind din apă şi nisip fragmente din corăbiile care şi-au găsit sfîrşitul în acest "cimitir". Una din ultimele victime a fost vaporul "Menhasset", naufragiat în urmă cu aproape 50 de ani. Au mai fost găsite şi resturi de acum o sută, două sute şi chiar patru sute de ani. Statisticienii canadieni au înregistrat, în decurs de 150 de ani, naufragiul a 515 nave, cu toate că pe insulă, nelocuită, a fost instalat un detaşament special de salvare. Membrii acestui detaşament locuiesc pe insulă cu familiile lor şi au, în obligaţiile lor, pe lîngă intervenţia în caz de receptare a unui semnal al vreunui vas aflat în primejdie, şi întreţinerea staţiei de emisie-recepţie din dotare şi a celor două faruri instalate la extremităţile insulei. Nu pot să pescuiască în apele din jur şi nici nu pot cultiva ceva în solul nisipos al insulei, astfel încît alimentele pentru aceşti locuitori sînt aduse periodic, pe calea aerului, de la Halifax.

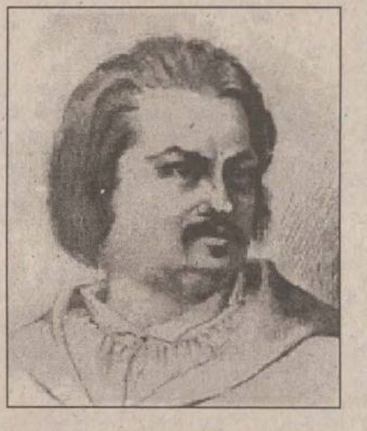

Nu-i pentru cine se pregăteşte, ci pentru cine se nimereşte

Invitat la masă de un psihiatru parizian, naturalistul ***Alexander von Humboldt*** îşi exprimă dorinţa de a vedea mai de aproape un bolnav mintal nepericulos. În timpul mesei, savantul a studiat cu cel mai mare interes un bărbat gras, fără cravată, dezordonat şi pus pe scandal. La plecare, a mulţumit amfitrionului că i-a oferit posibilitatea de a-l observa pe nebunul din faţa lui. A rămas surprins cînd a fost lămurit că nebunul fusese elegantul şi taciturnul lui vecin, scandalagiul fiind nimeni altul decît ***Balzac*** **(foto)**.

TIMP LIBER

Concerte la Filarmonica "Moldova"

■ Astăzi, cu începere de la orele 19.00, Orchestra simfonică a Filarmonicii "Moldova" Iaşi va susţine un "Concert de concerte", dirijat de Shinya Ozaki (Japonia). În program: W.A. Mozart - Concert nr. 27 pentru pian şi orchestră în si bemol; catalog K.V. 595; M. Ravel - Concert pentru pian şi orchestră în sol Major. Solistă: Keiko Higutchi; R. Schumann - Concert pentru pian şi orchestră în la minor. Solistă: Eiko Yoneda.

Simpozion internaţional de planificare familială

Fundaţia "Universul copiilor", International Society of Aportion Doctors (ISAT), Direcţia de Protecţie a Drepturilor Copilului Iaşi, Spitalul de Obstetrică-Ginecologie "Elena Doamna" Iaşi, Clinica a II-a Obstetrică-Ginecologie a UMF Iaşi, organizează la Iaşi, pînă astăzi, Simpozionul cu participare internaţională "Planificarea familială - posibilităţi şi limite în prevenirea abandonului nou născutului".

Simpozion de Microbiologie şi Biotehnologie

Ministerul Cercetării şi Tehnologiei - Institutul Naţional de Cercetare-Dezvoltare pentru Ştiinţe Biologice, Institutul de Cercetări Biologice Iaşi şi Ministerul Educaţiei Naţionale - Universitatea "Al. I Cuza" Iaşi şi Universitatea "Dunărea de Jos" din Galaţi organizează la Iaşi, astăzi şi mîine, cel de-al IX-lea Simpozion de Microbiologie şi Biotehnologie. Tematica: Biodiversitatea microorganismelor; Biosinteze şi biotehnologii (enzime, antibiotice, alcaloizi, proteine, aminoacizi, pigmenţi, vitamine, biopolimeri); Genetica microorganismelor; Biotehnologii în industria alimentară; Biotehnologii de protecţie a mediului şi bioremediere; Bioinginerie.

Conferinţă pe teme de spectroscopie fotoelectronică

Astăzi, de la orele 11.00, în sala consiliului profesoral, la Universitatea Tehnică "Gh. Asachi", va avea loc conferinţa: "Caracterizarea suprafeţei catalizatorilor solizi prin spectroscopie fotoelectronică", prezentată de prof. dr Claude Guimond (Franţa).

Expoziţie de machete ale statuii lui Mihai Viteazu

Filiala Iaşi a veteranilor de război - Comitetul "Iaşi - 400 Mihai Viteazu" vă invită să vizitaţi expoziţia de machete pentru statuia ecvestră a domnitorului Mihai Viteazu. Expoziţia va fi deschisă la Sala Victoria pînă pe 24 septembrie, între orele 9-19. Vizitatorii vor avea ocazia să îşi exprime preferinţele pentru machetele demne de a fi premiate.

Cursuri de canto pentru copii

La Clubul CFR au început înscrierile la cursul de canto / muzică uşoară pentru copiii între 6 şi 13 ani, organizat de cîntăreţul şi compozitorul Cristian Simionică. Părinţii viitoarelor stele ale muzicii uşoare româneşti pot cere informaţii suplimentare despre condiţiile de înscriere şi de preselecţie la telefoanele 176.817 sau 092 / 41.43.45.

Înscrieri la Şcoala de Arte

Şcoala de Arte Iaşi face înscrieri pentru anul şcolar 1998-1999, la secţiile: Muzică - pian, acordeon, chitară, vioară, clarinet, trompetă, saxofon, orgă electronică, instrumente de percuţie, canto clasic, muzică populară, muzică uşoară şi jazz; Arte plastice - pictură, grafică, tapiserie, design vestimentar, confecţii artistice, artă decorativă; Teatru - actorie, regie, teatru, teatru păpuşi; Coregrafie - balet, dans modern, dans de societate, mişcare manechine. Relaţii suplimentare: str. Socola nr. 188-190; telefon 136023.

Şcoala superioară de secretariat

Centrul de pregătire post-liceală şi post-universitară al Ministerului Culturii, Bucureşti şi Casa de Cultură a Sindicatelor Iaşi organizează, începînd cu data de 1 octombrie 1998, Şcoala superioară de secretariat, pentru pregătirea în specialitatea de secretar(ă). Se studiază stenodactilografie, tehnica muncii de secretariat, limba engleză, elemente de contabilitate, utilizarea PC-urilor în activitatea de secretariat, tehnoredactare computerizată şi management. Se primesc absolvenţi de liceu şi de studii superioare. Durata cursului este de 18 săptămîni. Absolvenţii vor primi diplome recunoscute. Înscrierile se fac la secretariatul Casei de Cultură a Sindicatelor Iaşi, strada Socola nr. 134, telefon 135158.

Noua stagiune la Teatrul "Luceafărul"

Astăzi se reia seria spectacolelor pentru copii şi tineret la Teatrul "Luceafărul", cu piesele "Alice în ţara de vis" (sala mică) şi "Vrăjitorul din Oz" (sala mare - duminică, 20 septembrie 1998, orele 11,30). Cea dintîi premieră a stagiunii va fi spectacolul de varietăţi pentru tineret "Capra cu trei nurori" (text: Corneliu Udrea; regia: Bogdan Ulmu). Vor urma cunoscutul basm "Tinereţe fără bătrîneţe", după Petre Ispirescu (regia: Constantin Brehnescu) şi "Prinţesa Turandot" de Carlo Gozzi (regia: Ioan Ciubotaru).

Programul Cercului Militar Judeţean

■ Astăzi - orele 10.00-13.00: Clubul cadrelor militare în rezervă şi în retragere; orele 10.00-13.00: Expoziţie de desen şi grafică a copiilor cadrelor militare, cu prilejul Zilei Internaţionale a Păcii.

■ Sîmbătă, 19 septembrie - orele 10.00-20.00: Clubul cadrelor militare şi al familiilor acestora; orele 11.00-13.00: Curs de manechine şi fotomodele; orele 11.00-13.00: Cercul de dans sportiv "Reflex".

■ Duminică, 20 septembrie - orele 11.00-13.00: Spectacol muzical-umoristic "Cri, cri, cri, toamnă gri...", dedicat cadrelor militare şi militarilor în termen de la Brigada de grăniceri Iaşi; orele 10.00-20.00: Clubul cadrelor militare şi al familiilor acestora.

Teze de doctorat

■ Joi, 24 septembrie, ora 12.00, în amfiteatrul III/11, dl Vlad Cojocaru va susţine în şedinţă publică teza de doctorat "Toponimia văii mijlocii a Trotuşului", în vederea obţinerii titlului ştiinţific de doctor în filologie.

ÎŢI CAUŢI JUMĂTATEA?
Ai nevoie de un partener?
SUNĂ LA: 064-893.016
NON STOP
Tarif unic 3950 lei/30 sec. Primele 20 sec. netaxabile.

SEX LIVE
cu bărbaţi adevăraţi, cu bărbaţi puternici
INTERZIS BĂRBAŢILOR
NON STOP
Tel.: 064-893.000
Tarif unic 3950 lei/30 sec. Primele 20 sec. netaxabile.

POVESTIRI INDECENTE
cu cei mai tari bărbaţi pe care îi poţi visa
INTERZIS BĂRBAŢILOR
Tel.: 064-893.008 NON STOP
Tarif unic 3950 lei/30 sec. Primele 20 sec. netaxabile.

SEX LIVE
cu femei sălbatice, femei care ştiu ce vor
Tel.: 064-893.004
INTERZIS FEMEILOR
NON STOP
Tarif unic 3950 lei/30 sec. Primele 20 sec. netaxabile.

MARTURISIRI INDECENTE
INTERZIS FEMEILOR
Tel.: 064-893.012 NON STOP
Tarif unic 3950 lei/30 sec. Primele 20 sec. netaxabile.

Onduline
Bituline
Bardoline
Şindrile bituminoase pentru acoperişuri pe bază de fibră de sticlă
Elastice şi flexibile
Rezistente la apă, coroziune, rugină
Se montează uşor, fără scule speciale
Dimensiuni: benzi de 1 m lungime x 0,34 m lăţime

Membrane de hidroizolaţie din bitumuri aditivate cu APP sau SBS
Rezistenţă mărită la razele ultraviolete şi la îmbătrânire
Flexibilitate bună la temperaturi scăzute
Aplicare nepoluantă, monostrat sau multistrat
Dimensiuni: suluri de 10 m lungime x 1 m lăţime

Onduline
Plăci ondulate din fibre organice impregnate cu bitum, pentru acoperişuri şi pereţi exteriori
Uşoare, elastice, rezistente
Se montează simplu şi rapid
Nu conţin azbest
Dimensiuni: 2 m lungime x 0,95 m lăţime

Distribuitor autorizat:
ONITRADE
Iaşi
Str. Sfântul Lazăr, nr. 39 - 41
Tel.: (032) - 125.635; Fax: (032) - 230.706
Onduline Materiale de Construcţii S.R.L.
Bd. I.C.Brătianu nr. 44, Sc. C, Et.2, Ap. 17–18, Sector 3
Tel: (01) – 310.1275; 310.1328; 311.0563; Fax: (01) – 311.0353
Bucureşti

Drumul bun trece pe la noi!
OFERTA SĂPTĂMÎNII în LEI
Plăcuţe frînă pentru autoturisme străine 154.000-219.000
Plăcuţe frînă CIELO-ESPERO.....180.000-339.000
Carburator DACIA.....366.000
Pompă frînă simplu circuit.....109.000
Disc ambreiaj RABA d=420.....219.700
Pompă ulei RABA.....236.800
Pompă ulei SAVIEM.....66.900
Pompă injecţie RABA.....1.528.500
Pompă injecţie SAVIEM.....1.315.400
Cap hidraulic SAVIEM.....560.000
Cap bară ARO-TV.....42.000
Emaur alb, bleu.....39,500
Antifon cauciucat 3.5 kg.....32.000
Magazinul preferat al maşinii tale

PIESE AUTO
4x4
PIESE AUTO
PIESE 4x4 AUTO
IAŞI, Şoseaua Păcurari 49
Bloc 546, parter
Tel/Fax: 032-117.517

Monitorul
centre de
Mică Publicitate

Monitorul, str. Smîrdan 5, tel. 144 577
Flora, str. V. Lupu 110, tel. 175 094
Materna
Vama Veche, interior Magazin Sometchim SA
E.M.I., Bd. Independenţei, tel. 117 530
Rodipet, Piaţa Unirii, tel. 104 207
Rodipet, Piaţa M. Eminescu
Ario, Bd. Păcurari 142, tel. 163 928
Elgina, Bd. Alex. cel Bun 44, tel. 152 070
Original, Dacia, str. Vitejilor, bl. 3SD8, tel. 250 897
1001 Articole, Podu Roş, Metalo - Chimice SA, tel. 130 750
C.M.V., Complex Podu de Piatră, tel. 135 598
Copou, Cinema Copou, tel. 145 738
El Roxi, C.U.G., tel. 221 291
Avalon Music, Tg. Cucu (blocul cu coloane), tel. 175 838

International Language Center
Str. Moara de Foc 35, et. 8, 6600, Iaşi, România
tel: 032/252850, 252870, fax: 032/252902
Centrul Internaţional de Limbi Moderne Iaşi,
anunţă înscrieri pentru cursurile de:
- *Engleză pentru adulţi (engleză generală, pregătire pentru examenele de admitere, bacalaureat, TOEFL, Cambridge)*
- *Engleză pentru copii*
- *Germană*
- *Franceză*
- *Italiană*
Înscrieri şi relaţii la: tel: 032/252850; 252870
E-mail: guest@ilc.iasi.osf.ro sau la sediul
din str. Moara de Foc 35, et. 8

H & C securities Societate de Valori Mobiliare
vă oferă **acum** şansă de a vă diminua riscurile investiţionale
Pentru orice tranzacţie la Bursa de valori sau Rasdaq
(vînzare sau cumpărare de acţiuni) efectuată în perioada
14 - 30 septembrie 1998,
H&C securities practică un comision de doar 3%

Acum
riscul tău devine
mult mai mic!
H&C securities - pentru oameni cărora nu le e frică să gîndească!

UNIVERSITATEA "Al. I. Cuza" Iaşi
prin Şcoala Postuniversitară de Management-Marketing SCOP 2M
Organizează concurs de admitere
pentru cursurile MASTER, în specializările:
- STUDII APROFUNDATE:
  - Crearea şi Administrarea Întreprinderilor (10 locuri) - 1 an, zi
- STUDII ACADEMICE POSTUNIVERSITARE:
  - Administrarea Afacerilor (50 locuri) - 2 ani, zi
  - Gestiunea Sănătăţii şi Portecţiei Sociale (25 locuri) - 2 ani, zi
  - Negocieri - Relaţii Publice (25 locuri) - 2 ani, zi

Se pot înscrie absolvenţi de învăţămînt superior de lungă durată, cu diplomă de licenţă sau echivalentă, indiferent de profilul şi specializarea absolvite.

Diploma de MASTER, obţinută după încheierea studiilor şi susţinerea disertaţiei, este oficial recunoscută în învăţămîntul superior din România.

Înscrieri: ***22 - 24 sept. 1998, între orele 9.00 - 19.00.***

Informaţii suplimentare la sediul SCOP 2M, str. Codrescu (în spatele spitalului Parhon), tel/fax:212380, E-mail: scop2m@mail.cccis.ro.

HOROSCOP

BERBEC

(21 mart. - 20 apr.):

Nu vă place să veniţi la sfîrşitul petrecerii, aşa că veţi dispare cu discreţie. Aţi fi preferat să nu veniţi deloc însă aveaţi şi unele obligaţii.

TAUR

(21 apr. - 20 mai):

Ultimele evenimente nu v-au luat prin surprindere, dar nu aţi avut emoţii prea mari. Rezultatul final este peste aşteptările dvs., chiar dacă era posibil şi mai mult.

GEMENI

(21 mai - 21 iun.):

Aţi prefera să nu fiţi întrebat(ă) în legătură cu o afacere nu tocmai clară. Cu toate că nu aveţi nici un amestec în ea, deţineţi întîmplător nişte informaţii.

RAC

(22 iun. - 22 iul.):

Unele stîngăcii vă pot întîrzia startul într-o competiţie pe care o aşteptaţi cu înfrigurare. Şansele dvs. nu vor fi mai scăzute, însă veţi intra mai greu în ritm.

LEU

(23 iul. - 22 aug.):

Puteţi face o figură tristă şi asta nu din cauza unei proaste pregătiri, ci din pricina unui ghinion cu totul neaşteptat. Trec şi alţii prin astfel de împrejurări.

FECIOARĂ

(23 aug. - 22sept.):

Vă rămîn destule lucruri de făcut şi după ce duceţi la capăt proiectul în care v-aţi angajat. Nu veţi suferi de plictiseală decît dacă dvs. o doriţi.

BALANŢĂ

(23 sept. - 22 oct.):

Aveţi conştiinţa împăcată, mai ales acum, după ce aţi depăşit şi ultimul obstacol. Nu se pune problema unui avantaj personal, deşi nici acela nu strică.

SCORPION

(23 oct. - 21 nov.):

Nu scormoniţi în memorie ca să descoperiţi un argument în plus, s-ar putea să daţi de surprize la care nu vă aşteptaţi. Deşi scris, trecutul se şterge cu uşurinţă.

SĂGETĂTOR

(22 nov. - 21 dec.):

Se poate ivi ocazia unui schimb de impresii şi nu este imposibilă o călătorie. Ori pentru dvs. orice ieşire din ritmul zilnic se transformă într-o aventură de neuitat.

CAPRICORN

(22 dec. - 19 ian.):

Nu sînteţi cu inima împăcată, cu toate că aţi ieşit cu bine din ultima combinaţie. Rezultatul putea să fie altul dacă toată lumea ştia să-şi urmărească interesele.

VĂRSĂTOR

(20 ian. - 18 febr.):

Nu întotdeauna un şut primit în spate înseamnă un pas înainte, o simţiţi de data aceasta pe pielea dvs. Aţi reuşit să transformaţi o victorie facilă într-un insucces spectaculos.

PEŞTI

(19 febr. - 20 mart.):

Discreţia vă poate ajuta să traversaţi fără emoţii un moment suficient de delicat. Important e ca lumea să nu stea cu reflectoarele pe dvs. ca să observe trucurile.

LEGENDA:

- *vă paşte ghinionul;*
- *prudenţa e mama înţelepciunii;*
- *n-aveţi nimic de pierdut;*
- *şansa vă surîde.*

INTEGRAMA ZILEI

CY-RANO

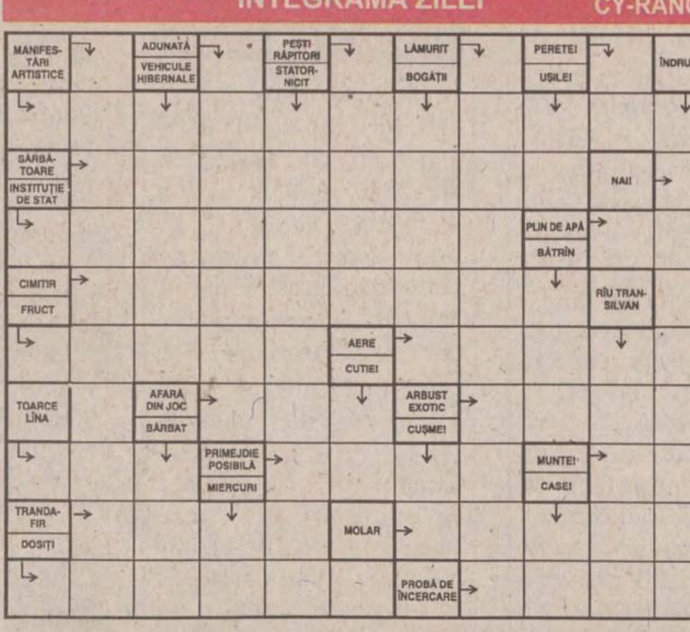

Soluţia integramei din numărul precedent: F; O; N; A; U; SURPRINDERI; LEU; NAIADE; UMANISTE; AD; ILENE; RI; U; ANI; S; SEMET; ASPECT; PS; ANTICHITATI; T; OTI; ASIN; VERSANTI; CS

Ziarul care stă de vorbă cu oamenii
Monitorul
Redactor şef: TONI HRITAC
Redactor şef adjunct: MONA DÎRTU
Editor coordonator: FLORIN NICULA
Secretar general de redacţie: MARIUS CRISTIAN
ŞEFI DEPARTAMENTE:
■ Subredacţia Bucureşti: Costel Stroescu ■ Eveniment naţional: Claudiu Raus (int. 109) ■ Eveniment internaţional: Adrian Dîrtu (int. 116) ■ Speciale: Ovidiu Scutelnicu (int. 108) ■ Sănătate: Mihaela Cănănău (int. 108) ■ Administraţie: Gabriel Gachi (int. 105) ■ Învăţămînt: Silviu Labes (int. 108) ■ Economic: Mihaela Minuţ (int. 117) ■ Divertisment: Ciprian Ieşan (int. 111) ■ Sport: Nicolae Grecu (int. 107) ■ Redactor de serviciu: Maria Dorohoi, Petru Iosipescu, Dana Butnăraşu (int. 124) ■ Fotoreporteri: Constantin Plop, Silvian Stănişor ■ Grafică: Lucian Amarii, Daniel Melinte, Marius Ursache ■ Layout: Florin Pavel ■ Secretariat de redacţie: Ivona Burduja (int. 116) ■ Producţie: Mihai Tudose (int. 128) ■ Difuzare: Mihai Sîrbu ■ Contabilitate: Antoneta Filip (int. 112)
Editor: NORD-EST S.A. Iaşi, Str. Smîrdan nr. 5, tel. 032/271333, fax 032/270415
Preşedinte: Alexandru Lăzescu
Vicepreşedinte: Cezar Caluschi
Director general: Daniel Condurache
Director editor: Florin Zamfirescu
Director executiv: Gabriel Rusu
Director vînzări publicitate: Răzvan Avram
Director de marketing: Cătălin Iftimie
Redactor şef MONITORUL DE DUMINICĂ: Cristina LECA
Editor MONITORUL INTERNET: Cristian RACU
http://www.monitorul.ro/ ; E-mail: monitorul@monitorul.ro
Cotidianul MONITORUL apare la Iaşi, Bacău, Botoşani, Braşov, Brăila, Cluj, Galaţi, Neamţ, Roman, Suceava, Vaslui şi Vrancea
ADRESA REDACŢIEI: Iaşi, str. Smîrdan nr. 5 ■ Tel. 271333 (centrala); 271271 (redactor de serviciu) ■ Fax 27.04.15 ■ Publicitate tel./fax 14.47.76
Tipar offset: MULTIPRINT, Iaşi str. Sf. Lazăr nr. 49, tel. 032/230060
Abonamentele se pot face la orice Oficiu Poştal din ţară. MONITORUL figurează în catalogul Presei interne la poziţia 1040. Difuzare: S.C. Nord-Est Distribution S.A.

BIBLIOTECA
CENTRALĂ UNIVERSITARĂ
„M. EMINESCU" IAŞI

SÎMBĂTĂ
19 septembrie
1998
Nr. 221 (2201)
20 PAGINI
1500 LEI

Ziarul care stă de vorbă cu oamenii

Monitorul

Înainte de a anunța Poliția, Salvarea sau Pompierii, sunați la
MONITORUL
271.271
www.monitorul.ro

INCHIZITIA ÎN ROBE

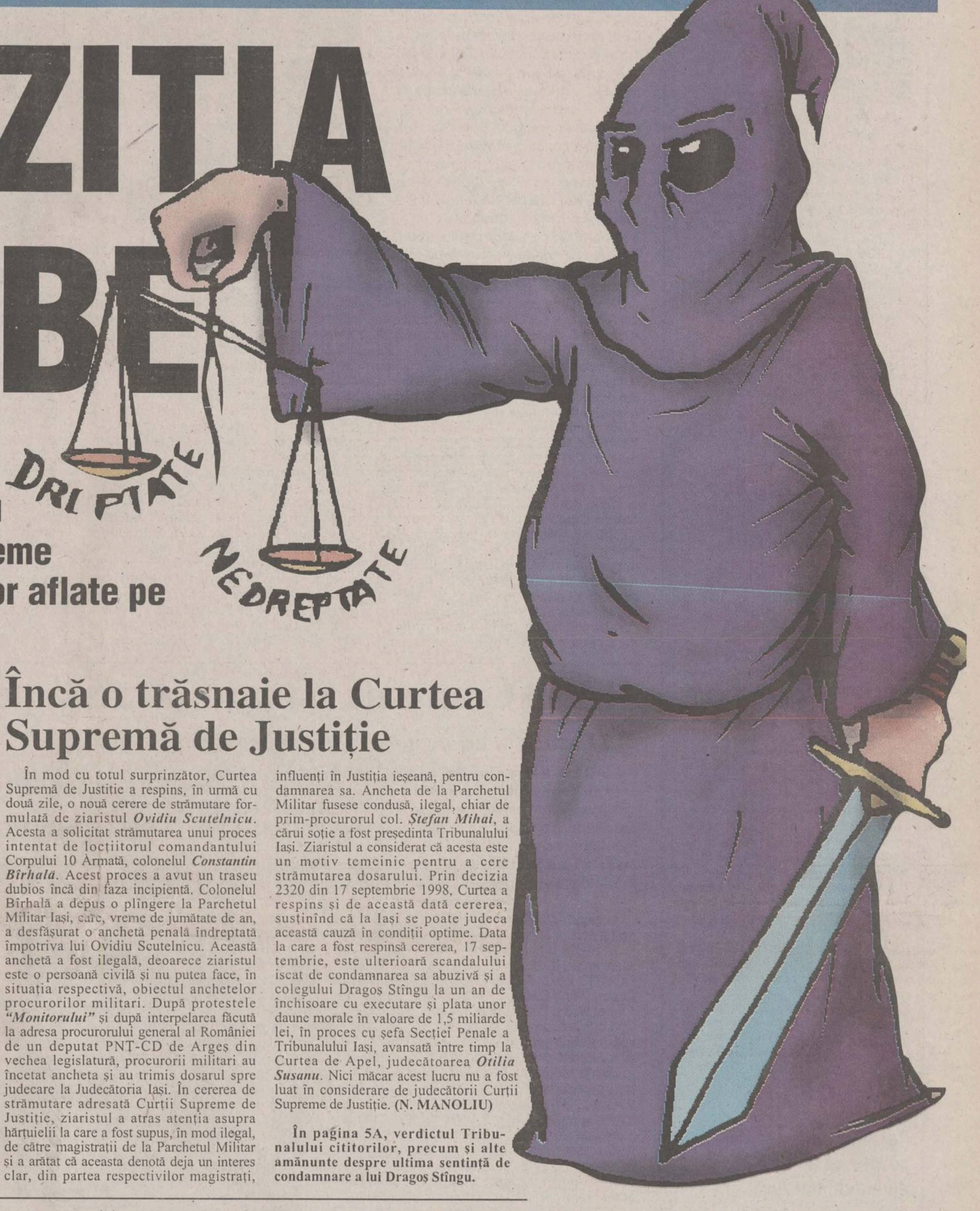

■ nu mai avem încredere în sentințele Judecătoriei Iași ■ Monitorul va cere Curții Supreme strămutarea tuturor proceselor aflate pe rol la această instanță ■

azi

Măturoiul lui Roman: Consiliul Național de Coordonare a PD va discuta astăzi eventuala eliminare din partid a lui Adrian Severin și Adrian Vilău. **9A**

Mai scump: Prețul biletelor RATC și al apei potabile se va mări, cel mai probabil, de la 1 octombrie. **2A**

Scandalul capitalei: Varujan Vosganian consideră nulă alegerea muncipiului Piatra-Neamț drept capitală a Regiunii Nord-Est. **3A**

Apa la sertar: 11 asociații de locatari din Iași nu vor mai beneficia de apă rece din cauza datoriilor prea mari pe care le au față de RAJAC. **2A**

Jale la licență: Studenții de la "Petre Andrei" au picat pe capete la examenul de licență susținut la Universitatea "Al.I.Cuza". **2A**

Ura pentru grevă: 95% dintre profesorii ieșeni care au răspuns pînă acum referendumului sînt de acord cu greva generală. **2A**

Concedieri: Ministrul Transporturilor a anunțat că valul concedierilor la SNCFR va continua, dar fără a se mai acorda plăți compensatorii. **9A**

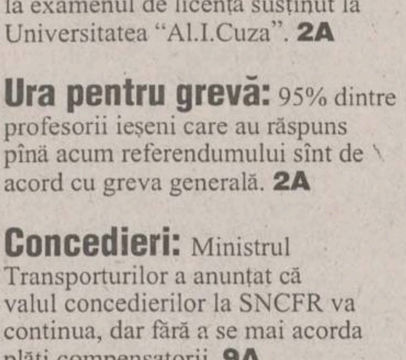

"Monitorul" în elicopter: Cum arată, pe viu, o intervenție de urgență cu elicopterul sanitar, puteți afla din reportajul prezentat în pagina **2A**

COMUNICAT

În legătură cu intenția Grupului de Presă NORD-EST Iași de a cere Curții Supreme de Justiție strămutarea tuturor proceselor penale în care sînt implicațui ziariști de la cotidianul MONITORUL, aflate pe rolul Judecătoriei Iași

În data de 16 septembrie 1998, ziaristul Dragoș Stîngu, de la cotidianul ieșean MONITORUL a fost condamnat de Judecătoria Iași la plata unei amenzi penale de 5 milioane lei și a unor daune morale de 10 milioane lei, fiind găsit vinovat de infracțiunea de calomnie săvîrșită prin presă.

La baza condamnării au stat patru articole semnate de Dragoș Stîngu, publicate în cotidianul MONITORUL în lunile februarie-martie 1997, în care era relatat, pe un ton obiectiv și neutru, pe baza declarațiilor tuturor părților implicate, o situație conflictuală ivită la Academia de Grăniceri Iași, între prodecanul de la acea vreme, colonelul Adrian Leik și 120 de studenți.

De fiecare dată, ziaristul a prezentat, nuanțat și pe spații ample, punctul de vedere al col. Leik în legătură cu acuzațiile care i se aduceau de către studenți.

Două aspecte șochează în sentința pronunțată de Judecătoria Iași în data de 16 septembrie. Mai întîi, condamnarea s-a făcut pe baza unor articole redactate în cel mai curat stil jurnalistic, în care autorul nu-și exprima nici un punct de vedere personal. În al doilea rînd, surprinde faptul că judecătorul care a pronunțat sentința, Diana Micu, nu este aceeași persoană cu cel care a a instrumentat cauza (audierea inculpaților, audierea martorilor, prezentarea documentelor etc.).

Continuare în pagina 5A

Încă o trăsnaie la Curtea Supremă de Justiție

În mod cu totul surprinzător, Curtea Supremă de Justiție a respins, în urmă cu două zile, o nouă cerere de strămutare formulată de ziaristul *Ovidiu Scutelnicu*. Acesta a solicitat strămutarea unui proces intentat de locțiitorul comandantului Corpului 10 Armată, colonelul *Constantin Bîrhală*. Acest proces a avut un traseu dubios încă din faza incipientă. Colonelul Bîrhală a depus o plîngere la Parchetul Militar Iași, care, vreme de jumătate de an, a desfășurat o anchetă penală îndreptată împotriva lui Ovidiu Scutelnicu. Această anchetă a fost ilegală, deoarece ziaristul este o persoană civilă și nu putea face, în situația respectivă, obiectul anchetelor procurorilor militari. După protestele *"Monitorului"* și după interpelarea făcută la adresa procurorului general al României de un deputat PNȚ-CD de Argeș din vechea legislatură, procurorii militari au încetat ancheta și au trimis dosarul spre judecare la Judecătoria Iași. În cererea de strămutare adresată Curții Supreme de Justiție, ziaristul a atras atenția asupra hărțuielii la care a fost supus, în mod ilegal, de către magistrații de la Parchetul Militar și a arătat că aceasta denotă deja un interes clar, din partea respectivilor magistrați, influenți în Justiția ieșeană, pentru condamnarea sa. Ancheta de la Parchetul Militar fusese condusă, ilegal, chiar de prim-procurorul col. *Ștefan Mihai*, a cărui soție a fost președinta Tribunalului Iași. Ziaristul a considerat că acesta este un motiv temeinic pentru a cere strămutarea dosarului. Prin decizia 2320 din 17 septembrie 1998, Curtea a respins și de această dată cererea, susținînd că la Iași se poate judeca această cauză în condiții optime. Data la care a fost respinsă cererea, 17 septembrie, este ulterioară scandalului iscat de condamnarea sa abuzivă și a colegului Dragoș Stîngu la un an de închisoare cu executare și plata unor daune morale în valoare de 1,5 miliarde lei, în proces cu șefa Secției Penale a Tribunalului Iași, avansată între timp la Curtea de Apel, judecătoarea *Otilia Susanu*. Nici măcar acest lucru nu a fost luat în considerare de judecătorii Curții Supreme de Justiție. **(N. MANOLIU)**

În pagina 5A, verdictul Tribunalului cititorilor, precum și alte amănunte despre ultima sentință de condamnare a lui Dragoș Stîngu.

Premierul îi arată ușa lui Daniel Dăianu

Primul ministru, ***Radu Vasile***, a afirmat, în cadrul unei emisiuni televizate, că ministrul Finanțelor, ***Daniel Dăianu***, și secretarul de stat Iosefina Moroșanu ar trebui să-și părăsească posturile dacă nu pot asigura strîngerea taxelor și impozitelor. El a spus că, pe lîngă finanțarea externă, care a fost foarte importantă, țările central-europene care au reușit în tranziție s-au bazat, în bună măsură, pe resursele strînse de ministerele de Finanțe. Primul ministru a numit Ministerul de Finanțe drept "brațul înarmat" al reformei. ***"Dacă un secretar de stat în Ministerul Finanțelor spune că nu poate strînge taxele și impozitele din cauza presiunilor politice, atunci să se ducă să facă altceva. Dacă ministrul Finanțelor spune că, în calitatea sa, nu poate strînge taxele și impozitele, atunci și dumnealui ar trebui să plece în altă parte"***, a spus Radu Vasile.

Se scumpesc și țigările românești

Începînd cu 1 octombrie, și fumătorii care preferă țigările românești vor plăti cu 370-570 lei mai mult pentru un pachet de țigări. Această măsură de scumpire a țigărilor vine în urma recentei decizii Guvernului de majorare a accizelor la acest produs. Astfel, un pachet de Carpați fără filtru va costa 2.320,4 lei, în loc de 1.805,6 lei. ***"Această valoare reprezintă prețul cu ridicata, inclusiv TVA"***, a declarat ***Stelian Amarandei***, director al Fabricii de Țigarete Iași. Pachetul de țigări Carpați cu filtru va avea un preț nou de 2.857,2 lei (față de 2.291,1 lei prețul vechi), țigările Mărășești vor costa 2.196 lei un pachet, iar țigările Iași (cartonate) vor costa 3.240,3 lei pachetul. Cea mai mică creștere pentru un pachet a fost înregistrată la prețul țigărilor Snagov, care vor fi "scoase pe piață" cu 3.430,8 lei (în loc de 3.050 lei). ***"Noile prețuri vor intra în vigoare de la 1 octombrie"***, a declarat Stelian Amarandei. **(A. CORDUNEANU)**

Vreme capricioasă, în acest sfîrșit de săptămînă

Potrivit estimărilor meteorologilor, principala caracteristică a acestui sfîrșit de săptămînă va fi instabilitatea atmosferică. Soarele își va arăta fața cu zgîrcenie, iar pentru plimbări în aer liber vor fi necesare haine mai groase. Vremea se va menține răcoroasă în cea mai mare parte a Moldovei. Cerul va fi noros la acoperit, iar pe arii relativ extinse va ploua sub formă de aversă. Conform datelor furnizate de Centrul de Prevedere a Vremii Bacău, duminică, mai ales în zona de munte, cantitățile de precipitații vor fi apreciabile. Se vor înregistra averse de peste 15l/mp/24 ore. Vîntul va sufla slab la moderat din sector nord-estic. Sînt posibile intensificări locale și izolate de 50-60 km/h. Temperaturile minime ale aerului vor varia între 6 și 13°C. Maximele termice vor oscila între 13 și 20°C. Deci, nici în acest weekend umbrela nu va trebui să fie lăsată acasă. **(Dana PAVEL)**

"Sex Files" la televizor

■ *înregistrarea video a mărturiei în care Bill Clinton a recunoscut că a avut o relație cu Monica Lewinsky va fi făcută publică*

Comisia Judiciară a Camerei Reprezentanților a decis ieri să facă publică înregistrarea video a mărturiei pe care președintele Clinton a făcut-o la 17 august în fața Marelui Juriu despre "relația nepotrivită" cu tînăra ***Monica Lewinsky***. De asemenea, vor fi date publicității cele 2.800 de pagini care includ dovezi despre întîlnirile amoroase dintre cei doi.

După o dezbatere de două ore, care i-a împărțit pe politicienii americani în două tabere, republicanii au învins. Democrații, aflați în minoritate, s-au declarat împotriva luării unei decizii rapide și au susținut că singurul scop al republicanilor este acela de a-l pune pe președinte într-o situație umilitoare. Persoane care au văzut caseta video afirmă că președintele Clinton și-a pierdut cumpătul în timpul audierilor, răstindu-se la procurori sau refuzînd să răspundă la unele întrebări prin care i se cerea să dea detalii despre jocurile sexuale din Biroul Oval.

Weekend Special
Costi Rezlescu
Coriolan
Aur Smarald
500.000 lei
NORD EST Radio
Duminică, între 9 și 14

SENZAȚIONAL
50.000
75.000
100.000
150.000
LEI
la cererea consumatorilor
SĂPTĂMÎNA REDUCERILOR
se prelungește pînă cînd întreg orașul va fi satisfăcut
Începînd de Vineri 11 septembrie
IULIUS

Monitorul Duminică
Monitorul TV
Împreună!!! Doar 2500 lei

Alexander®
te unge la suflet...

Monitorul Duminică
Ce citesc oamenii buni, de sîmbătă pînă luni?
Răspunsul în ultima pagină!

ORAȘUL PE O COLOANĂ

PDSR vrea să-l suspende din funcție pe Emil Constantinescu

Senatorul Ion Solcanu

PDSR are în vedere tot mai mult ideea inițierii procedurii de suspendare a *președintelui României, Emil Constantinescu.* Motivele care stau la baza acestei acțiuni au fost prezentate ieri de către ***liderul local al PDSR, senatorul Ion Solcanu.*** El susține că înțelegerile secrete CDR-USD-UDMR, patronate de președinte, vor conduce la enclavizarea României, prin stimularea curentelor autonomiste de genul celor promovate de Partidul Moldovenilor sau de ***Fundația "Pro Transilvania"***, de la Cluj. În viziunea senatorului Solcanu, un motiv foarte serios pentru suspendarea președintelui îl reprezintă și ultimele luări de poziție ale lui Emil Constantinescu în cadrul întîlnirii cu grupurile parlamentare PNȚCD, cînd s-a indicat în mod expres atacarea opoziției și direcționarea luptei anti-corupție exclusiv împotriva foștilor guvernanți.

În același context, a menționat liderul organizației locale a PDSR, se încadrează și ultima campanie declanșată de Justiție împotriva ziariștilor. Ion Solcanu a declarat că, în ultimii doi ani, ***"au fost condamnați mai mulți ziariști decît dacă PDSR ar fi rămas încă 10 sau 20 de ani la Putere".*** **(Cristian RACU)**

Ministrul Andrei Marga nu va deschide anul universitar la Iași

Ministrul Educației Naționale, Andrei Marga, nu va mai deschide anul universitar la Iași, deși promisese conducerii Universității "Al.I. Cuza" că îi va onora invitația. Conform declarațiilor ***prof. Camelia Gavrilă, inspector general al IȘJ,*** Andrei Marga a decis să-l urmeze la Craiova pe președintele Emil Constantinescu, care și-a exprimat dorința de a fi alături de studenții olteni în prima zi de școală. Conducerea universității ieșene nu știa nimic, despre această decizie a ministrului Andrei Marga. ***"Mi-a confirmat de mai multe ori, prin telefon, că va deschide anul la universitatea noastră. Mă voi întîlni la Cluj cu ministrul și voi afla data cînd va ajunge la Iași"***, ne-a declarat ***prof. dr. Gheorghe Popa, rectorul Universității "Al.I. Cuza"***. Totuși, ministrul Andrei Marga va trece prin Iași pe data de 30 septembrie, pentru a participa la întîlnirea tuturor inspectorilor generali școlari din țară. ***"Va sta doar o zi și va pleca spre Craiova. Lucrările întîlnirii se vor derula pe parcursul mai multor zile, în prezența unor oficialități din minister"***, a adăugat prof. Camelia Gavrilă. **(Alina ȚIȚEI)**

Polițiști judecați pentru că au luat la pumni un bătăuș

Aurel Tamaș și Mihai Macovei, ambii avînd gradul de plutonier major în cadrul Secției V Poliție, sînt judecați de Tribunalul Militar din Iași, fiind acuzați de comiterea infracțiunii de purtare abuzivă, după mai bine de doi ani de la comiterea faptei. În luna iulie a anului 1996, ***Angelica Parfenie*** a reclamat la Poliție că fratele său, ***Gheorghe Parfenie***, i-a furat cheile și actele apartamentului, pe care nu mai voia să i le restituie. Chemat la Poliție, Gheorghe Parfenie s-a întîlnit în biroul plutonierului Aurel Tamaș cu sora sa, pe care a tăbărît cu pumnii, de ciudă că l-a reclamat. Polițistul, în loc să aplaneze conflictul pe căi legale, l-a luat la palme și pumni pe agresor, lovindu-l peste față și peste coaste. După ce a terminat cu bătaia, Aurel Tamaș a plecat cu Angelica Parfenie pentru a o ajuta să se spele pe față de sînge, timp în care în birou și-a făcut apariția plutonierul Mihai Macovei, care l-a supus la o nouă repriză de pumni pe Gheorghe Parfenie. Plutonierii Tamaș și Macovei au fost trimiși în judecată pentru purtare abuzivă, iar la primul termen din proces au solicitat o amînare pentru a-și angaja apărători. **(Dan ISTRATE)**

Cruci mari și priviri recunoscătoare pentru elicopterul Salvării

■ *reporterul "Monitorului" a însoțit echipajul elicopterului într-un zbor de urgență, care a durat 38 de minute*

De cîteva ori pe zi, ieșenii privesc pe cer după elicopterul sanitar care trece chiar pe deasupra blocurilor. Cînd aterizează pe terenurile de sport din comunele Iașului sau la marginea satelor, pe cîmp, copiii fac roată în jurul mașinăriei pe care au văzut-o în mai multe filme, dar niciodată în realitate. Ei nu știu însă că pentru cei care sînt transportați cu elicopterul, în general, acest moment nu este unul dintre cele mai fericite. Reporterul "Monitorului" a însoțit, în urmă cu două zile, echipajul de pe elicopterul sanitar, într-un zbor de salvare a două fetițe bolnave din Țibana.

YR-ELS
AVIAȚIA UTILITARĂ
ROMA

Elicopterul sanitar al Stației de Ambulanță

Miercuri, la ora 13:05, familia ***Vieru***, din Țibana, a solicitat ajutorul Stației de Ambulanță. Cadrele medicale au decis că ***Raluca Vieru***, în vîrstă de numai cinci luni, trebuie transportată cît mai grabnic la spital. Fetița avea pneumonie, diaree și era deshidratată. Cu o mașină a Stației de Ambulanță, drumul ar fi fost parcurs în 50 de minute la dus și alte 50 de minute la întors. La același dispensar aștepta ajutor medical și o altă fetiță, în vîrstă de 12 ani, care trebuia transportată la spital pentru o operație de apendicită. Cum deshidratarea la copiii mici poate fi foarte periculoasă, cadrele medicale de la Salvare au decis să trimită elicopterul pentru transportul bolnavelor. În circa opt minute, pilotul s-a pregătit de zbor, asistenta medicală și-a luat trusa de prim ajutor, și elicopetrul a decolat. 13 minute mai tîrziu, pe cîmp, la marginea localității Țibana, elicopterul a fost înconjurat de copiii curioși și, în cel mult cinci minute, bolnavele și mamele lor, care așteptau la dispensar, au fost aduse la elicopter. ***Rodica Vieru***, mama fetiței de numai cinci luni, a urcat cu frică treptele elicopterului, nu înainte de a-și face cruce. Pentru femeie, drumul cu elicopterul însemna, cu siguranță, un mare sacrificiu pe care l-a făcut pentru copilul bolnav. La fel, fetița de 12 ani, care trebuia internată în spital, s-a albit de frică în momentul în care s-a așezat pe bancheta elicopterului.

Asistenta medicală a împărțit pungute speciale, pentru cazul în care unul dintre pasageri s-ar fi simțit rău, și i-a explicat Rodicăi Vieru cum să țină capul copilului aplecat într-o parte pentru ca, în cazul în care acesta ar vomita, să nu se înece. Cu antifoanele la urechi, și palidă, cea mai mică pasageră a elicopterului a suportat mult mai bine drumul decît mama ei. Fetița a dormit pe toată durata zborului, fără să știe măcar ce este frica de goluri de aer sau de cădere de la mare înălțime. În schimb, mama ei a trebuit să fie încurajată, atît de asistenta medicală, cît și de pilot. Acesta din urmă a sfătuit-o că, dacă vrea să nu îi fie rău, să nu mai privească decît la fetița ei și să nu mai arunce nici o privire pe geam. Pacientele și mamele lor nu aveau la urechi decît antifoane, și nu puteau auzi discuția dintre pilot și asistentă, care își spuneau că trebuie să fie atenți pentru că femeii i s-ar putea face rău; însă acest lucru nu s-a întîmplat, și la doar 38 de minute de la anunțarea ambelor urgențe elicopterul ateriza deja pe eliportul amenajat în spatele Stației de Ambulanță.

O mașină de Salvare aștepta pregătită să transporte pacientele la Spitalul de Copii, timp în care Rodica Vieru nu mai prididea să își facă semnul crucii, cu mîna dreaptă, în timp ce pe mîna stîngă dormea, slăbită de boală, fetița care trebuia să ajungă cît mai repede la spital. **(Cristina PETRACHE)**

La examenul de licență, candidații de la "Petre Andrei" au picat pe capete

■ *absolvenții țin morțiș că este vorba de tratament discriminatoriu* ■ *conducerea Facultății de Științe Economice de la "Cuza" susține că a respectat metodologia care se aplică la nivelul întregii universități* ■

Fiind picați în masă la examenul de licență organizat, zilele trecute, de Facultatea de Științe Economice a Universității "Al.I.Cuza", absolvenții Universității "Petre Andrei" continuă să protesteze împotriva atitudinii cu care au fost întîmpinați de comisiile de supraveghetori și corectori. ***Decanul Facultății de Economie a Universității "Petre Andrei", prof.dr Niculae Niculescu***, este și el nemulțumit, afirmînd că doar 8% dintre candidați au promovat toate examenele și pot intra în faza lucrării de diplomă. Absolvenții au depus în număr mare contestații, sperînd că, în urma recorectării tezelor, vor obține note de trecere. ***"Comisia a fost nedreaptă cu noi. Ni s-au dat opt subiecte, imposibil de tratat în două ore, iar unele au fost în afara programei. Singurii eliminați din sală au fost de la «Petre Andrei»"***, a afirmat un candidat. Absolvenții instituției private consideră că, prin conținutul său, care stabilește corectarea tezelor de la alte universități de către comisii separate, metodologia Universității "Cuza" instituționalizează discriminarea.

Fără a nega faptul că numărul celor respinși este destul de mare, ***decanul Facultății de Științe Economice a Universității "Al.I. Cuza", Dumitru Oprea***, consideră că, după soluționarea contestațiilor, situația se va reglementa. ***"Am fost mai puțin exigenți decît ar fi trebuit și la fel vom fi și la contestații. Nu am avut intenția de a lovi în nimeni. De vină nu sîntem noi, și nici candidații. Sistemul este de așa natură încît se creează situații neplăcute. Ministerul Educației Naționale ar trebui să dea dreptul instituțiilor private de a organiza singure examene de licență. Calitatea oamenilor va fi apreciată pe piața muncii, pentru că o angajare nu se face în funcție de instituția care a acordat diploma de studii"***, crede decanul Dumitru Oprea. Rămîne de văzut cum se va rezolva conflictul în urma recorectării tezelor contestatarilor. În prezent, situația celor care au absolvit secția de Finanțe-Contabilitate în cadrul Facultății de Economie de la Universitatea "Petre Andrei" este destul de "albastră": din 123 de candidați înscriși la modulul Contabilitate, doar 38 au promovat la disciplina Contabilitate financiară (înainte de rezolvarea contestațiilor). La același modul, din cei 195 de absolvenți de la Facultatea de Științe Economice din cadrul Universității "Al.I. Cuza" au promovat același examen 173 de candidați (după corectarea contestațiilor). **(Emilia ÇHISCOP)**

Decanul Facultății de Științe Economice a Universității "Al.I. Cuza", Dumitru Oprea

RAJAC anunță o toamnă tristă pentru datornici

■ *11 asociații de locatari au trecut pe regimul la bidon*

RAJAC Iași a lăsat fără apă potabilă 11 asociații de locatari care au debite foarte mari, și condiționează revenirea la programul normal de furnizare a apei reci de achitarea datoriilor. Apa potabilă ar putea curge din nou la robinetele familiilor respective și în cazul în care administratorii ar încheia angajamente de plată a datoriilor conform unui grafic de reeșalonare.

Locatarii din cadrul asociațiilor de locatari Frumoasa I, 8 CUG, PT6-bis Alexandru cel Bun, Microraion Tătărași, Cazărmilor, CONTIS 60A, 8 CUG(2), PT1A Canta, PT11 Dacia, PT2 Alexandru cel Bun și Asociația de locatari Tudor Vladimirescu nu vor avea apă potabilă nici în următoarele zile. Această situație se va prelungi pînă în momentul în care aceștia își vor achita datoriile față de RAJAC, afirmă purtătorul de cuvînt al regiei, ***Tudor Tudose.*** El a precizat că, deoarece perioada de vară a fost depășită, se revine la măsuri mai dure de constrîngere a rău-platnicilor. ***"Noi nu cerem plata imediată a acestor datorii, dar încercăm să obținem măcar încheierea unui angajament de plată a debitelor"***, spune Tudose, care consideră că singura măsură eficientă de recuperare a datoriilor de la populație o reprezintă sistarea furnizării apei. El a mai adăugat că, dacă în timpul verii s-a încercat protejarea populației prin oprirea apei potabile pentru perioade scurte de timp, de acum măsurile vor fi mai dure. Datoriile pe care RAJAC le are de recuperat de la consumatori se cifrează la 66,317 miliarde lei. Dintre acestea, asociațiile de locatari au de achitat 39,527 miliarde lei, iar agenții economici - 25,475 miliarde lei. **(Adrian A. GIURGEA)**

Apa potabilă și biletele RATC se vor scumpi cu 5%

Prețul unui bilet RATC, precum și prețul de vînzare al unui metru cub de apă vor crește cel mai probabil de la începutul lunii viitoare. Majorările sînt determinate de faptul că rata inflației a depășit 5 procente față de ultima scumpire a tarifelor. Astfel, chiar și în condițiile în care inflația pentru luna august nu a depășit 0,6%, cumulată cu creșterile din lunile mai, iunie și iulie, inflația se ridică la 5,3%. Prin urmare, de la 1 octombrie, un bilet RATC ar urma să coste între 2 700 și 2.800 de lei față de 2.600 de lei cît costă în prezent, iar un metru cub de apă potabilă va costa 2.735 de lei față de 2.615 lei - prețul actual. Modificarea prețurilor se va face însă doar cu acordul Oficiului Concurenței și în urma inițiativei celor două regii. În cazul în care RATC și RAJAC nu vor depune documentația necesară în vederea "ajustării" prețurilor, conducerile regiilor riscă să fie sancționate. Pînă la această dată, potrivit declarațiilor oficialilor din cadrul celor două regii de interes local, deoarece de la Direcția Generală pentru Statistică nu s-a semnalat creșterea indicelui inflației cu mai mult de 5%, documentația respectivă nu a fost înaintată Oficiului Concurenței. Vă reamintim că ultima creștere a prețurilor la biletele RATC și la metrul cub de apă a avut loc în luna iunie. Atunci, rata inflației depășise cu 1,6 procente limita de 5% admisă.

95% dintre profesorii ieșeni sînt de acord cu greva generală

■ *acest procent însă este provizoriu, pentru că a fost calculat numai pentru jumătate dintre profesori, aceia care au răspuns pînă acum referendumului*

Jumătate din profesorii ieșeni din învățămîntul preuniversitar și-au manifestat opțiunea în cadrul referendumului organizat de sindicate privind declanșarea grevei generale. Aproape 95% din cei consultați sînt de acord să participe la o manifestație de forță. Reamintim că sindicatele protestează împotriva diminuării bugetului Ministerului Educației Naționale cu 1073 de miliarde lei, a neacordării sporului de zonă pentru cadrele didactice care predau în mediul rural și a nedecontării cheltuielilor de navetă. Uniunea Sindicatelor Libere din Învățămîntul Preuniversitar (USLIP) a primit deja o parte din tabelele trimise în școlile și grădinițele din județ. Cadrele didactice trebuie să-și exprime părerea pro sau contra declanșării grevei generale, pînă la sfîrșitul lunii septembrie. ***"Multe școli, licee și grădinițe ne-au trimis tabelele cu semnături cu mult mai repede decît ne așteptam. Peste 95% dintre profesori s-au declarat pentru grevă. În cazul în care, la sfîrșitul referendumului, majoritatea va fi de acord cu greva, pe 1 octombrie profesorii ieșeni pot participa la mitingul de protest care va avea loc în Piața Revoluției din București, la ora 11.00. Inițial, fusese propus Iașul ca loc de desfășurare a acestei acțiuni"***, ne-a declarat ***prof. Gheorghe Isvoranu, liderul USLIP.*** **(Alina ȚIȚEI)**

Noua Piață din Alexandru se redeschide pe 8 octombrie

■ *lucrările de modernizare au costat 4 miliarde lei* ■ *ca și în Piața Independenței, în curînd țăranii vor avea și hotel lîngă tarabe* ■

Modernizarea Pieței Alexandru cel Bun va fi încheiată pe 8 octombrie. În cursul zilei de astăzi, primarul Constantin Simirad a recepționat, în prezența ziariștilor din presa locală, lucrările de construcție la primul tronson al pieței, format din 12 spații comerciale, fiecare avînd 20 mp.

Evaluate la 4 miliarde lei, lucrările de construcție au demarat în luna iunie a acestui an. Alte două ansambluri de spații comerciale vor conține 9 module, respectiv 6 module. În piață vor mai fi amplasate 10 tonete. Ca o noutate absolută, va fi construită o rampă specială de intrare și un grup sanitar pentru handicapați.

După finalizarea lucrărilor de construcție, va fi reconstruită hala, care va avea la parter spații comerciale și la etaj un minihotel, cu camere de două paturi. Se va construi și un nou corp de tarabe acoperite; atît cele vechi, cît și cele noi vor fi acoperite cu un alt material de construcție. Un spațiu comercial de 20 mp a fost adjudecat la licitație cu 500.000 lei/mp, iar o tonetă - cu un preț cuprins între 51.000 lei și 668.000 lei/mp. **(F. DUMITRAȘCU)**

s.c. "danubiana - roman" s.a.
Telefon 033-731301, 732302, 731303, Fax 033-731307
S.C. DANUBIANA-ROMAN S.A.
(FABRICA SE ZAHĂR)
str. Energiei nr.6, Roman, județul Neamț
anunță cultivatorii de sfeclă de zahăr că, începînd cu data de 5 octombrie 1998, va începe campania de prelucrare a sfeclei de zahăr și de aceea, din 21 septembrie 1998, se deschid bazele de recepție, din zona de cultură și se preia sfecla de la cultivatori.

ȘCOALA DE CONDUCĂTORI AUTO
RATC
Str. Silvestru nr. 5 (lîngă Gara Iași) ☎ 142760
pregătește candidați pentru obținerea
permisului de conducere
categoriile:
B, C, D, Tv, Tb,
la cele mai mici prețuri
Se asigură efectuarea examenului psihologic în regim de urgență în laboratorul propriu, plata serviciilor putîndu-se achita în rate iar elevii și stdenții beneficiază de 10% reducere.
Profesionalism, competență și rapiditate
este deviza noastră.

RTV EUROPA NOVA IAȘI
TV EUROPA NOVA
canal 54
Departamentul Marketing-Publicitate
are 4 posturi vacante de agenți de vînzări publicitate
Profilul candidatului ideal:
- bine motivat
- excelente abilități de comunicare
- dinamic
- student sau absolvent de învățămînt superior
- dispus la munca de teren
Se oferă salariu atractiv în funcție de performanțele obținute.
Posibilitatea unei cariere într-o echipă tînără și motivată.
Dosarul de concurs va cuprinde un curriculum vitae și o scrisoare de motivație și va fi depus pînă vineri, 25 septembrie 1998 la sediul televiziunii - str. Cronicar Mustea nr. 17.
Interviurile vor începe de luni. 28 septembrie 1998, ora 10.

INSTITUTUL EUROPEAN
Colecția MIT ȘI RELIGIE
Prea Sfințitul Stéphanos
Slujiri sacerdotale și harisme în biserica ortodoxă

Prea Sfințitul Stéphanos
SLUJIRI SACERDOTALE ȘI HARISME

Volumul de față, expresie a lucrărilor școlii ortodoxe de la Paris și a teologiei grecești contemporane, unește preocupările pastorale cu reflecția teologică și înclinația spre meditație.
ISBN 973-586-125-9
168 pag
17, Cronicar Mustea Street, Iași, 6600; P.O.BOX: 161
tel.233800; fax 230197; e.mail: rtvnova\mail.ccis.ro
http: //www.nordest.ro/home.htm

SOCIETATEA ROMANA DE RADIODIFUZIUNE
RADIO IASI
Pe 1053 Khz
Semne de întrebare.
Accente.
Semnale critice.
Marți, miercuri și joi la 11.30

S.C. COTNARI S.A.
Cotnari - Județul Iași
Tel/Fax: 032/730205; 730303 - Tel.: 032/730393
PRODUCE ȘI ÎMBUTELIAZĂ VINURI DE CALITATE SUPERIOARĂ DIN SORTIMENTELE FRÂNCUȘĂ, FETEASCĂ ALBĂ, GRASĂ DE COTNARI ȘI TĂMÂIOASĂ ROMÂNEASCĂ
ACESTE VINURI APARȚIN CATEGORIEI:
D.O.C., D.O.C.C.-C.M.D., D.O.C.C.-C.I.B. ȘI D.O.C.C.-C.S.B.
(VINURI CU DENUMIRE DE ORIGINE CONTROLATĂ ȘI TREPTE DE CALITATE - CULES LA MATURITATE DEPLINĂ, CULES LA ÎNNOBILAREA BOABELOR, CULES LA STAFIDIREA BOABELOR).

ORAȘUL PE O COLOANĂ

PAR se preocupă de soarta românilor din Ucraina

Liderul Partidului Alternativa României, ***Varujan Vosganian***, se declară îngrijorat față de soarta românilor din nordul Bucovinei, ținutul Herței și din sudul Basarabiei. Afirmația a fost făcută în cadrul conferinței de presă susținută ieri la Iași. Vosganian afirmă că ministrul Afacerilor Externe, ***Andrei Pleșu***, a spus doar parțial adevărul atunci cînd a declarat că nici o școală românească din Ucraina nu a fost închisă. Pentru anul școlar în curs, acest lucru nu se va întîmpla, existînd însă un proiect de hotărîre al guvernului de la Kiev care dorește impunerea studierii a 40% din materiile școlare în limba ucraineană. În schimb însă, spune Vosganian, nu există nici o preocupare coerentă privind soarta românilor din Ucraina. Țara noastră nu are încă un ambasador la Kiev, iar comisia mixtă interguvernamentală de aplicare a tratatului bilateral nu și-a intrat în rol, pentru a putea exercita presiuni asupra autorităților ucrainene. Faptul acesta a contribuit indirect la accentuarea procesului de asimilare a populației românești, care reprezintă în momentul actual doar 9% din populația Cernăuțiului, limba română fiind majoritară doar în ținutul Herței. La aceeași conferință de presă, liderul PAR a abordat și o serie de probleme cu care se confruntă coaliția guvernamentală. Criticile s-au îndreptat, în general, asupra întîrzierilor aplicării programului de guvernare convenit la instalarea în funcția de prim-ministru a lui Radu Vasile. **(Cristian RACU)**

Întîlnire cu "bunicii" profesori la Facultatea de Chimie Industrială

În amfiteatrul "Ilie Matei", de la Facultatea de Chimie Industrială, a avut loc, în cursul dimineții de ieri, o emoționantă întîlnire a promoției 1953. ***"Au venit cei care au împlinit 45 de ani de la terminarea facultății. Au răspuns prezent doar jumătate din cei care au fost odinioară. Media de vîrstă a colegilor este de 70 de ani, iar dintre cadrele didactice din '53 mai trăiesc foarte puțini. Totuși, au reușit să vină, la peste 85 de ani, prof.dr docent Emil Luca, prof.dr docent Constantin Calistru și decanul de vîrstă, 89 de ani, prof.dr docent Tiberiu Golgoțiu. Mulți dintre colegi sînt bolnavi, alții fiind în imposibilitatea de a se deplasa, pensiile pe care le primesc fiind prea mici"***, ne-a declarat, cu lacrimi în ochi, *prof.dr ing. Ifrim Savel*, unul dintre foștii studenți ai promoției 1953, actual cadru didactic al Facultății de Chimie Industrială. Promoția 1953 este la a opta întîlnire de acest gen și speră să se mai întrunească și în 2003, cu ocazia celor 50 de ani de cînd au absolvit facultatea. ***"A fost generația cea mai chinuită. A trecut prin două războaie mondiale și a suportat cei 45 de ani de comunism"***, a adăugat prof.dr ing. Ifrim Savel. Timp de cîteva ore, cei din promoția '53 și-au adus aminte de momentele care le-au marcat studenția, și-au prezentat realizările de o viață, lăudîndu-se, majoritatea, cu nepoții pe care îi au. **(Adriana PLECAN)**

Astăzi și mîine vizitați pe gratis muzeele

O oportunitate pe care ieșenii n-ar trebui să o rateze este organizarea și în acest an a ***"Zilelor porților deschise"***. Sîmbătă și duminică, începînd cu ora 10, doritorii pot vizita gratuit cele 12 muzee și case memoriale din patrimoniul Muzeului Literaturii Române Iași. Manifestare internațională dedicată monumentelor istorice și patrimoniului cultural, sărbătoarea se încadrează în circuitul "Zilelor europene ale patrimoniului". Sîmbătă dimineață, Mitropolia Moldovei și Bucovinei organizează un program gratuit de vizitare a mănăstirilor și bisericilor monumente istorice de pe cuprinsul Arhiepiscopiei Iașilor și Bucovinei. În România, "Ziua Porților Deschise" se sărbătorește din 1990 în toate localitățile care adăpostesc muzee și case memoriale din circuitul Complexului Literaturii Române. **(Anca PAPAGHIUC)**

Iașul nu recunoaște victoria Neamțului

Desemnarea județului Neamț ca sediu al viitoarei Regiuni de Dezvoltare Nord-Est ar putea fi anulată, consideră senatorul de Iași al PAR, Varujan Vosganian. În opinia sa, votul dirijat de la Botoșani, din urmă cu trei zile, este irelevant și neavenit, deoarece nu se știe nici pînă astăzi care sînt criteriile concrete după care a ieșit cîștigător Neamțul. El va adresa un memoriu în acest sens premierului Radu Vasile și șefului DAPL, Vlad Roșca. În acest caz, este posibil ca "mascarada" de la Botoșani să ia o turnură cu totul neașteptată. Scandalul este departe de a se stinge, fiind interesant de urmărit ce se va întîmpla în următoarele zile.

De ce Piatra-Neamț și nu Răducăneni?

Plecînd de la ideea că singura responsabilitate și obligație a celor care decid soarta unei regiuni este votul, ne-am fi putut aștepta ca în cursa pentru cîștigarea titlului de "capitală" să intre, dacă li s-ar fi acordat șansa, și tîrguri ca Buhuși sau Răducăneni. Este extrem de ciudat faptul că nici pînă azi nu au fost date publicității criteriile pentru care a fost ales ca sediu al Agenției orașul Piatra Neamț.

Iată care sînt cele zece criterii de care trebuiau să țină seama reprezentanții celor 6 județe din Moldova: poziția geostrategică, tradiția politico-administrativă și culturală, capacitatea de expertiză, capitalul instituțional, potențial economic, infrastructura, potențialul cultural-științific, dezvoltare mass-media, dimensiunea și calitatea sectorului public, nivelul relațiilor externe. În aceste condiții, Raul Bobeanu, președintele Consiliului Județean Neamț are obligația de a prezenta opiniei publice oferta județului pe care îl conduce. Pînă în prezent, acesta nu a prezentat nici măcar o simplă hîrtie în care să prezinte oferta județului său, partenerilor din această regiune.

Iordache Popa e de părere să ne resemnăm

În același timp, scandalul declanșat la Iași de pierderea sediului Regiunii de Dezvoltare Nord-Est în favoarea județului Neamț, a determinat afișarea unor păreri contradictorii de către liderii Consiliului Județean Iași.

Liviu Antonesei, președintele CJ nu acceptă să facă parte din regiune în condițiile în care capitala nu a fost stabilită la Iași. După ce *Tiberiu Brăilean*, directorul economic al CJ, invita la chibzuință înainte de a lua o decizie, în ceea ce privește autoexcluderea județului Iași din Regiunea de Dezvoltare Nord-Est, vicepreședintele CJ *Iordache Popa* se opune, surprinzător, șefului său. Iordache Popa apreciază că autoexcluderea Iașului din această structură reprezintă o decizie pripită, lipsită de efecte benefice pentru județ. ***"Am rata șansa de a promova proiecte esențiale pentru județul nostru și am fi privați de orice influență asupra dezvoltării pe termen lung a Moldovei. Consider însă că acest tip de cooperare, al cărui cadru instituțional este în curs de definitivare, reprezintă un complement, nu un substitut al cooperării în interiorul Regiunii de Dezvoltare Nord-Est"***, afirmă Iordache Popa.

Varujan Vosganian: "Liviu Antonesei a făcut foarte bine că a refuzat să semneze protocolul la Botoșani"

Liviu Antonesei este de părere că politica sa de convingere a celorlalți președinți de consilii județene s-a bazat pe forța rațiunii. ***"Este clar că Iașul depășește din toate punctele de vedere celelalte județe din Moldova. Județul Neamț nu a prezentat nici măcar o hîrtie prin care să arate potențialul județului. Asta spune multe și ne face să ne gîndim la dezinteresul cu care a tratat această problemă"***, ne-a precizat Liviu Antonesei. Vicepreședinții Consiliului Județean, *Constantin Ștențel* și Iordache Popa se plasează pe aceeași poziție, acuzînd ingerințele evidente ale politicii de partid în procesul de luare a unei decizii atît de importante. ***"Ce explicații ar putea da PDSR-ul ieșenilor, avînd în vedere influențarea stabilirii sediului Agenției de Dezvoltare Nord-Est la Piatra Neamț?"***, se întreabă Constantin Ștențel.

În această situație Consiliul Județean va analiza în plenul său, opțiunile pe care le are la dispoziție în momentul de față: să se mulțumească cu jumătăți de măsură (rămînerea în Regiune fără a fi capitala la Iași) sau să susțină ideea lui Antonesei "totul sau nimic". **(Liviu MĂGURIANU)**

Vosganian va contesta votul în fața primului ministru

Senatorul de Iași, ***Varujan Vosganian*** a afișat ieri o poziție extrem de interesantă și pertinentă despre modul în care s-a votat stabilirea capitalei Regiunii Nord-Est la Piatra Neamț. Vosganian consideră nulă hotărîrea adoptată prin votul celor 6 președinți ai consiliilor județene din Moldova, deoarece nu au fost incluse în procesul verbal al ședinței de la Botoșani, criteriile stabilite prin consens, pentru fixarea sediului viitoarei Agenții de Dezvoltare Regională. Chiar dacă secretarul de stat la Ministerul Industriilor, ***Alexandru Ciocănea***, artizanul Legii regiunilor de dezvoltare, a explicat că autonomia locală este baza acestei legi și că ea implică anumite riscuri, este inadmisibil ca opinia publică să nu fie informată asupra criteriilor care au propulsat județul Neamț în vîrful ierarhiei județelor din Moldova. Senatorul Varujan Vosganian ne-a declarat: ***"Trebuia constituit mai întîi consiliul pentru dezvoltare regională care decide înființarea Agenției de Dezvoltare Nord-Est. Prin constituirea acestui consiliu, reprezentanții județelor trebuiau să încheie o convenție care să cuprindă o anexă cu cele 10 criterii și punctajul pentru stabilirea capitalei. Liviu Antonesei a făcut foarte bine că a refuzat să semneze protocolul la Botoșani"***. Astfel, Varujan Vosganian va trimite luni o scrisoare primului ministru ***Radu Vasile*** și șefului DAPL, ***Vlad Roșca,*** pentru a sesiza încălcarea legii.

Încă o amînare a anchetei "teza dispărută" de la Academia de Arte

■ *rectorul Gâscă spune că cei patru profesori care au supravegheat examenul buclucaș și-au pierdut dreptul de a mai face parte din vreo comisie*

Membrii comisiei de anchetă care analizează dispariția unei teze de concurs ce a dus la anularea admiterii la Facultatea de Pedagogie Muzicală, din cadrul Academiei de Arte "George Enescu", au cerut încă două zile pentru definitivarea cercetărilor. ***"Pentru a stabili exact gradul de vinovăție al fiecărei persoane implicate în admitere, comisia de anchetă a solicitat două zile răgaz pentru finalizarea raportului. Acesta va fi prezentat la Biroul Senat de marți, cînd se vor stabili și măsurile care se vor lua împotriva celor găsiți vinovați. Pînă în momentul de față, nu s-a luat nici o măsură financiară. Celor patru membri ai comisiei de supraveghere care au uitat teza în sala de concurs li s-a anulat dreptul de a mai participa la concursuri de admitere"***, ne-a declarat rectorul Academiei, *prof. univ. Nicolae Gâscă* **(foto)**. Membrii comisiei de anchetă sînt *prof. univ. Vasile Spătărelu, Silviu Varvaroi, Corneliu Ionescu*. Cadrele didactice din comisia de supraveghere, singurele care par vinovate pînă acum, nu sînt de acord că poartă întreaga responsabilitate a anulăriii admiterii. ***"La plecarea din sală, m-am uitat în spate și nu am văzut nici o teză. Nu vreau să complic lucrurile și mai mult. Ce am avut de declarat, am declarat comisiei de anchetă. Nu pot spune decît că sufăr foarte mult pentru ceea ce se întîmplă"***, ne-a declarat *conf.univ. Florin Bucescu*, unul dintre membrii comisiei de supraveghere. O altă persoană incriminată, *conf. univ. Alexandru Hrubaru*, consideră că ***"numai dacă aș fi avut orbul găinilor nu aș fi observat că a rămas o teză în sală". "Teza nu era un ac pe care să nu-l observi. Dacă, într-adevăr, este vorba că s-ar fi uitat o teză, atunci nu pot spune decît că am avut în sală un prestidigitator desăvîrșit, care ne-a păcălit pe toți. Dacă se vor lua măsuri în urma anchetei, voi fi de acord cu ele numai dacă vor fi corecte"***, a adăugat conf.univ. Alexandru Hrubaru. Reamintim că anularea admiterii s-a datorat - după cum a declarat presei rectorul Nicolae Gâscă - unei teze uitate în sala de concurs, teză care nu a mai fost găsită. Luni, cu începere de la ora 10,00, cei 50 de candidați ale căror teze la Teoria Muzicii de la Facultatea de Pedagogie Muzicală au fost anulate se vor reîntîlni cu foile de concurs. Conducerea Academiei a promis că, în aceeași zi, vor fi anunțate rezultatele acestei admiteri întîrziate. **(A.P.)**

Un ieșean a înființat un partid politic în Israel

■ *Partidul de Centru pentru Progres, al cărui președinte este Adrian Ioinovici, fost doctorand al Facultății de Electrotehnică din Iași, are, printre obiective, rezolvarea unor probleme din România*

Noua formațiune apărută pe scena politică din Israel, intitulată "Partidul de Centru pentru Progres", a fost înființată de un fost profesor ieșean, *Adrian Ioinovici*. Născut la Moinești, în 1950, Ioinovici a absolvit Facultatea de Electrotehnică din Iași, devenind, în 1981, doctor în Electrotehnică. În 1982 a emigrat în Israel, iar în prezent este șeful Catedrei de Inginerie electrică și electronică la Institutul Tehnologic din Holon. Partidul său și-a fixat ca obiectiv intrarea în Knesset, Parlamentul israelian, în urma viitoarelor alegeri generale, care vor avea loc peste doi ani. Pentru a-și atinge scopul, partidul va trebui să strîngă un minimum de 60.000 de voturi.

Conform declarației lui Adrian Ioinovici, președintele partidului, citată de BBC, Partidul de Centru pentru Progres ***"va milita pentru rezolvarea și îmbunătățirea problemei pensiilor pe care cetățenii israelieni de origine din România le primesc de la statul român pentru anii care au lucrat acolo, pentru sprijinirea originarilor din România în depășirea diverselor dificultăți întîmpinate în Israel"***.

"Vom căuta să luăm legătura cu grupările din Europa apuseană, din SUA, din Canada, pentru influențarea oamenilor politici din România în rezolvarea problemei bunurilor evreilor, confiscate de guvernele hitlerist și comunist", a mai spus Adrian Ioinovici. El a afirmat că acele partide din România ***"care vor să restituie bunurile au nevoie de această presiune internațională, ca să poată să cîștige votul în Parlamentul român"***. Printre membrii partidului se află și cîțiva anglo-saxoni neromâni, care au fost atrași de poziția moderată a partidului în problema relațiilor dintre diferite culte religioase. **(Dan POPA)**

Crizantemele de Olanda, colorate țipător sînt, de fapt, un kitsch românesc

De cîteva luni, în piețele ieșene se vînd, sub denumirea "crizanteme de Olanda", niște flori de un verde fistic și albastru ca de cerneală, ciclamen sau portocalii, care au uimit prin culoarea lor stridentă, care le oferă un aspect artificial. Aceste culori nu sînt, într-adevăr, naturale, unii comercianți dizolvînd în apa în care sînt păstrate florile niște coloranți. ***"Florile sînt colorate cu o soluție care se pune în apa de la flori. Odată puse în vază, poți să vezi cum își pierd treptat culoarea și, în compensație, apa se colorează în culoarea respectivă. Cînd eram copil, mă jucam uneori cu prietenii mei colorînd florile cu cerneală pe care o turnam în apa în care le țineam. În scurt timp, ele se făceau albastre"***, ne-a relatat ***Florentina Căuia***, psiholog la Policlinica pentru Studenți și Elevi. O parte dintre florarii din Piața "Sf. Spiridon" a recunoscut că florile, pe care le numesc crizanteme de Olanda, sînt colorate cu niște coloranți dizolvați în apă. Aceasta se poate observa și pe fața internă a frunzelor și la codițele florilor. Alții, dimpotrivă, au susținut că aceste flori sînt importate din Olanda și aduse de la București, și că aceasta ar fi culoarea lor naturală. Comercianții mai spun că florile respective sînt cele mai solicitate de persoanele care merg la cununii civile sau la nunți pentru că aceștia își doresc să ofere tinerelor perechi niște flori deosebite. Acesta este și motivul pentru care florile, ale căror culori concurează oja ultimului sezon al modei, se vînd la niște prețuri mari, care îngrozesc pe cumpărătorii obișnuiți. Un fir de "crizanteme de Olanda" de culoare verde, albastră sau portocalie poate fi cumpărat, în cel mai bun caz, cu 6000 de lei, dar, în general, costă 10.000 de lei firul. **(C. PETRACHE, D. FECHET)**

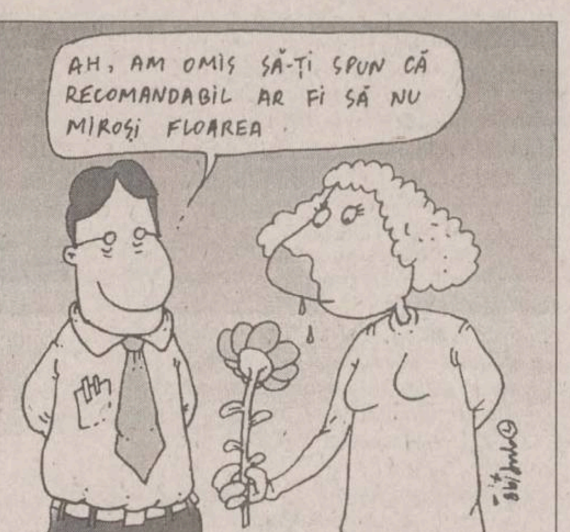
AH, AM OMIS SĂ-ȚI SPUN CĂ RECOMANDABIL AR FI SĂ NU MIROȘI FLOAREA

Colonelul Ștefan Tucaliuc preia comanda UM 02309 Iași

■ *fostul comandant, colonelul Aurel Antohi, a fost destituit în urma unui control venit de la Ministerul Apărării*

Unitatea militară condusă pînă acum două luni de colonelul *Aurel Antohi* are un nou șef. Printr-un ordin semnat de Ministrul Apărării, noul comandant al UM 02309 Iași este *col. Ștefan Tucaliuc*, fost ofițer din cadrul Direcției Construcții și Amenajări în Domenii Militare București. Reamintim că fostul comandant al unității, colonelul Aurel Antohi, a fost destituit pe data de 1 iulie 1998, în urma unui control efectuat de ofițerii Corpului de Control al Ministrului Apărării. Verificarea a fost efectuată în vara acestui an, în urma căreia s-a descoperit că fostul comandant al UM 0239 s-a făcut vinovat de comiterea mai multor abuzuri. Ofițerii care au efectuat controlul au ajuns la concluzia că Aurel Antohi este vinovat de ***"stil de conducere defectuos"***, ***"abuz în serviciu"*** și ***"imposibilitatea justificării existenței unor materiale de construcție"***. Unitatea care a fost condusă de col. Antohi se ocupa cu reparații, amenajări și renovări în majoritatea unităților militare din județele Moldovei, precum și din Covasna și Harghita. În plus, pentru lucrările care depășesc capacitatea, această unitate are posibilitatea de a perfecta contracte cu firme din domeniul construcțiilor. Subalternii fostului comandant, col. Aurel Antohi, au remarcat în repetate rînduri faptul că acesta și-a construit în o vilă impunătoare, cu două etaje, în localitatea Ursoaia (comuna Românești), edificiu estimat la 600 milioane de lei. În cursul zilei de ieri, col. Stefan Tucaliuc a fost numit oficial la conducerea UM 02309. **(D. STÎNGU)**

COOPERATIVA DE CREDIT BANCA POPULARĂ
"MINERVA"
vă oferă începînd cu data **19.08.1998** următoarele dobînzi pentru depunerile la termen:
1 lună ... 53% pe an
3 luni ... 55% pe an
6 luni ... 57% pe an
12 luni ... 59% pe an
Relații suplimentare la sediul din strada Costache Negri nr. 10 (în spatele Halei Centrale), tel. 143.000.

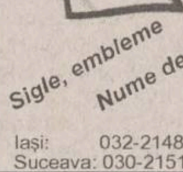
Alpha 11 - Design și producție
Str. Banat nr. 1/B, Iași
- *Planuri de afacere, studii de piață și sondaje de opinie*
- *Imprimare imagini color pe hîrtie, carton, tricouri, salopete, halate, șepci:*
Sigle, embleme Nume de firmă Reclame Cărți de vizită Etichete Calendare Albume foto Invitații
Iași: 032-214854
Suceava: 030-215180
Bârlad: 035-413496
Negrești-Vs: 035-457820

FITINGURI (racorduri pentru țevi)
negre, zincate, ș.a.
la *cele mai* mici prețuri !
Depozitul din Iași: str. Sărăriei 155,
tel./fax: 032-234282
luni-vineri: 8.00-18.00;
sîmbătă: 9.00-13.00
S.C. TIMARK S.R.L.
Str. Sărăriei
155
Str. 1907
Str. Lascăr Catargi

ROMIL SERVICE SRL dealer autorizat FIAT
Cu ocazia SAB '98
CADOU SPECIAL
10.000.00 lei sau 2.000 DM
pentru cei ce achiziționează un
FIAT BRAVA
• 16 valve
pe perioada lunii septembrie
IAȘI Bd Tudor Vladimirescu nr.4
tel. 032-213230; 032-216800; 032-232665; 094-645286

H & C securities Societate de Valori Mobiliare
Str. Sf. Lazăr nr. 31-33
Tel. 032/239300, 239019, 239079, fax 233530
vă oferă **acum** șansa de a vă diminua riscurile investiționale
Pentru orice tranzacție la Bursa de Valori sau Rasdaq (vînzare sau cumpărare de acțiuni) efectuată în perioada
14 - 30 septembrie 1998,
H&C securities practică un comision unic de
3%
Acum riscul tău devine mult mai mic!
H&C securities - pentru oameni cărora nu le e frică să gîndească!

COMTEX
înseamnă
ROMARTA - Bdul. Șt cel Mare și Sfînt
MATERNA - Bdul. Șt cel Mare și Sfînt
ÎNCĂLȚĂMINTE - Cuza Vodă
MODA - Podu Roș
FANTEZIA - Cuza Vodă
BOLERO - Str. Gării
SPLENDID - Centru Civic
CLASIC - Sf. Lazăr
MAROCHINĂRIE - Piața Unirii
ÎNCĂLȚĂMINTE - Oancea

UNIVERSITATEA "Al. I. Cuza" Iași
prin Școala Postuniversitară de Management-Marketing SCOP 2M
Organizează concurs de admitere pentru cursurile MASTER, în specializările:
- STUDII APROFUNDATE:
- Crearea și Administrarea Întreprinderilor (10 locuri) - 1 an, zi
- STUDII ACADEMICE POSTUNIVERSITARE:
- Administrarea Afacerilor (50 locuri) - 2 ani, zi
- Gestiunea Sănătății și Portecției Sociale (25 locuri) - 2 ani, zi
- Negocieri - Relații Publice (25 locuri) - 2 ani, zi
Se pot înscrie absolvenți de învățămînt superior de lungă durată, cu diplomă de licență sau echivalentă, indiferent de profilul și specializarea absolvite.
Diploma de MASTER, obținută după încheierea studiilor și susținerea disertației, este oficial recunoscută în învățămîntul superior din România.
Înscrieri: *22 - 24 sept. 1998, între orele 9.00 - 19.00.*
Informații suplimentare la sediul SCOP 2M, str. Codrescu (în spatele spitalului Parhon), tel/fax:212380, E-mail: scop2m@mail.cccis.ro.

României îi lipsesc politicienii-șahiști, care să gîndească două-trei mutări înainte

■ *este de părere Iosif Boda, vicepreședinte al Partidului Alianța pentru România, fostul șef al campaniei electorale a lui Ion Iliescu la alegerile din 1996* ■ *acesta adaugă că, în prezent, în România se duce "o politică de pionează, de reacție la ceea se întîmplă"* ■

Iosif Boda s-a născut la 9 martie 1946, în județul Sălaj. A absolvit Facultatea de Filosofie a Universității București, în 1969. Și-a completat studiile, specializîndu-se în științe politice la Sorbona, în 1981-1982. După 1989, a fost membru al CPUN, FSN, FDSN și PDSR, consilier prezidențial și ambasador. A condus campania electorală a lui Ion Iliescu în 1996. Intrînd în conflict cu Iliescu, a părăsit PDSR, împreună cu Teodor Meleșcanu, formînd Alianța pentru România. Pînă în iunie 1998, a fost purtător de cuvînt al ApR.

Iosif Boda, vicepreședinte al Partidului Alianța pentru România

Sînt la o vîrstă la care nu-mi mai pot permite să-mi iau jucării de carton sau de plastic

- De ce au apărut în presă semnale că ați fost nemulțumit de activitatea partidului dvs., partid pe care l-ați sprijinit încă de la înființare? Aceasta a fost cauza pentru care ați renunțat la funcția de purtător de cuvînt al ApR?

- Eu am fost printre mamoșii partidului. Dar sînt la o vîrstă la care nu-mi mai pot permite să-mi iau jucării de cartón sau de material plastic. Încerc, efectiv, cît depinde de mine, să contribui la facerea unui lucru și bine gîndit și bine meșteșugit.

- Spuneți că sînteți la vîrsta la care nu mai acceptați jucării de carton și de plastic, ceea ce înseamnă că impuneți un anumit nivel în organizarea partidului, în alegerea oamenilor. Ce anume nu merge la ApR din acest punct de vedere?

- Prefer să nu discut, mai ales prin presă, problemele pe care eu le observ în interiorul ApR-ului. Nu cred că sînt probleme diferite sau mult diferite de cele pe care le au celalate partide acum. Cea mai acută problemă pentru ApR este că ApR este un partid nou, care trebuie să recupereze teren, să se structureze în teritoriu, trebuie, dacă vreți, să se implanteze într-un mediu care nu este politic, care nu este favorabil. Nici un competitor politic, aflat astăzi la putere, nu vine cu tava întinsă spre ApR, să spună, iată, domnilor, poftiți, luați sedii, mijloace logistice... ApR-ul trebuie, înainte de toate, să se impună prin imaginea pe care o oferă, de un alt tip de mesaj politic, un alt comportament politic, un alt mod de a fi pe scena politică românească. Ceea ce nu e un lucru ușor.

În partea centru-stîngă a eșichierului politic, cred că lozinca este: "Numai separat vom putea reuși!"

- Au fost mai multe încercări de a coagula social-democrația... Care este părerea dvs. despre aceste încercări?

- Eu am propria prognoză asupra a ceea ce se va întîmpla în perspectiva alegerilor următoare pe scena politică românească. Toată lumea vorbește de nevoia societății românești de a se polariza. Nici nu e nouă dezbaterea asta. În această parte a eșichierului politic, cred că lozinca este: "Numai separat vom putea reuși!" Sansa acestor partide, PDSR, ApR și PD, de a obține un procent mai mare la alegerile parlamentare este mai mare dacă merg pe aceste trei tronsoane pe care s-au definit în ultimul an și jumătate. Au șanse mai mari dacă merg la alegeri separat. Dar ele bătătoresc cărarea pentru o posibilă înțelegere postelectorală. Adică se pot pune prunele din traista fiecăruia și să se facă un magiun guvernamental, ca să zic așa. Dacă ar merge împreună la vot, aceste trei forțe s-ar putea să sufere un eșec nebănuit. Pentru zona dreaptă, abia acum devine valabilă lozinca Alianței Civice, că numai împreună vor putea reuși. Cred că această zonă a scenei politice are șanse mai mari la alegeri dacă merge împreună, decît dacă s-ar duce separat.

- Ați criticat la început eșecul actualei coaliții de guvernare, dar nici PDSR-ul nu are o experiență bună în ceea ce privește colaborarea la guvernare...

- Nu, nu are, și boala principală a PDSR-ului asta a fost. N-a știut să negocieze coalițiile. Partidele sau liderii politici nu au luat în calcul foarte serios faptul că, într-adevăr, România pare că e sortită pentru multă vreme să fie guvernată de coaliții. Vedeți, s-a făcut o coaliție de guvernare, dominată copios la vremea respectivă de PDSR, cu ceea ce s-ar putea numi zona de stînga. Deși am rezerve că toate partidele care au fost la guvernare în perioada respectivă au fost de stînga. Numai că, multă vreme, acea coaliție de guvernare n-a semnat nici un fel de protocol, n-a semnat nici un fel de program. Deci, eu am avut o felie, tu ai avut altă felie, celălalt a avut trei bucăți, le-am unit și, împreună, am făcut un tort. Dar n-am spus la ce renunț eu, ce mai iau de la tine, ce mai iau de la celălalt. Acest program n-a fost făcut în perioada PDSR-ului. În momentul în care au încercat să pună pe hîrtie un protocol de colaborare, au început problemele, au început și cauzele dispersiei, ale prăbușirii coaliției de guvernare. Este, apoi, astălaltă experiență a coaliției de guvernare, care este diferită, dar e o experiență și mai complicată. Ea cuprinde cel puțin trei trunchiuri ideologice extrem de bine conturate, cel puțin în plan european: creștin-democrația, liberalismul și social-democrația. Este foarte greu să faci din asta o chestiune omogenă. Nu este imposibil. Dar cert este că această coaliție sau cărarea spre această coaliție n-a fost bătătorită ca să poți să ajungi fără să-ți sîngereze picioarele.

Discursul PDSR-ului este acum mult mai coerent decît a fost vreodată, după alegerile din 1996

- ApR-ul se pare că și-a însușit acest punct de vedere. Dar se pare că în PD și PDSR bîntuie ideea unei alianțe preelectorale.

- Eu cunosc cît de cît mediul, căci de acolo m-am desprins, nu doctrinar, ci formal. Stiu că au suficient de mulți politicieni abili în partid care să nu cadă în eroarea de a face un cartel electoral. Acest lucru complică situația, nu numai în ceea ce privește listele, ci înfruntările mai ales ale liniilor 2-3-4. Linia întîia își are garantat accesul în Parlament pe liste comune. Dar ar fi o înfruntare teribilă la nivelele pomenite, și la nivel de centru și la nivele locale. Și, apoi, electoratul partidelor respective ar fi extrem de revoltat. Adepții ferventi, consecvenți, ai PD-ului ar putea să privească cu încredere gesturile de a reveni acolo de unde au plecat, fără să dea explicațiile extrem de serioase cuvenite. Dar nu știu dacă electoratul ar fi în stare să înteleagă aceste explicații. Gîndiți-vă în cazul ApR-ului. Cum ar putea ApR-ul să se întoarcă acolo de unde abia în urmă cu un an a plecat? A criticat PDSR-ul, iar acesta n-a dat semne că acele locuri criticate s-ar fi îndreptat foarte serios. Pe de altă parte, discursurile PDSR-ului au căpătat consecvențe serioase. Discursul PDSR-ului este acum mult mai coerent decît a fost vreodată, după alegerile din 1996.

- Dar cum comentați formulele isterice din discursul lui Ion Iliescu, mult criticate de presă și de partidele politice?

- Eu am mai dat declarații și repet și acum că eu nu agreez astfel de discursuri nici la el, nici la alții.

- Este o scăpare a lui Ion Iliescu?

- Nu cred că este o scăpare a lui Ion Iliescu. Dacă a fost o scăpare, ea a devenit o chestiune extrem de bine asumată, abil asumată, conștientizată că nu face rău partidului. Sigur că noi nu putem să fim de acord cu astfel de formule. Dar vreau să vă spun că, oricît s-ar da peste cap PDSR-ul, oricît s-ar da peste cap dl Iliescu în persoană, tot n-or să atragă voturile, să zicem, ale unor intelectuali de genul lui Liiceanu sau al lui Paler. Dar, pentru electoratul pe care PDSR-ul îl are și pe care trebuie să și-l consolideze și trebuie să și-l păstreze în jur, formulele astea sînt îngurgitabile, ba, uneori, chiar așteptate. Și nici nu-i sperie foarte tare. Eu prefer o atitudine categorică fermă, dar nu neapărat îmbrăcată în astfel de haină.

- Se dă tonul unei astfel de campanii?

- Sper să nu asistăm la o campanie violentă. Dintr-o campanie dusă la un diapazon foarte înalt nimeni nu are de cîștigat.

Un candidat pentru prezidențiale este o instituție care se fabrică în timp

- Credeți că vor fi alegeri anticipate?

- Dacă vor fi alegeri anticipate, ele vor avea loc doar în toamna anului următor. Deși eu sînt tentat să cred că, din păcate, alegerile vor avea loc în 2000. Dacă nu cumva alegerile parlamentare pot fi amînate pînă în februarie 2001. Dacă alegerile anticipate vor avea loc în toamna anului următor, asta înseamnă că vom asista la o decalare a alegerilor parlamentare de cele prezidențiale. Asta va determina, într-o manieră extrem de serioasă, atît comportamentul politic al partidelor politice, cît și configurația viitoarelor coaliții și așa mai departe. Cu cît se amînă aceste experiențe absolut necesare pentru fortificarea unui corpus politic, cu atît corpusul social în ansamblu suferă. Pentru societatea românească, este absolut esențial să se decaleze alegerile prezidențiale de cele generale. Pentru a nu mai greva, într-un mod nefericit, una asupra celeilalte. Dacă alegerile vor avea loc la termen și concomitent, atunci PDSR nu va avea altă soluție decît să meargă cu Ion Iliescu în frunte. Ar fi și în interesul ApR-ului ca alegerile să se decaleze. Pe de o parte, pentru ca partidul să se poată bate serios împreună cu președintele său, pentru a obține trecerea pragului electoral.

- Teodor Meleșcanu a anunțat că va candida la președinție. Ce șanse are?

- Dl Meleșcanu a spus că va lua parte la competiția pentru desemnarea unui candidat din partea ApR-ului la președinție. Cred că alegerile prezidențiale viitoare vor fi dominate de patru mare candidați: de actualul președinte al țării, de candidatul PDSR-ului, de dl Meleșcanu și de dl Roman. Un candidat pentru prezidențiale este o instituție care se fabrică în timp. Problema care se va pune aici va fi cine din zona centru-stînga a eșichierului politic va putea să obțină acordul forțelor de centru-centru-stînga.

- Există ideea în PDSR de a-l sprijini pe Petre Roman. Căci dl Iliescu se pare că nu va mai putea candida a treia oară.

- Aici, orice opinie exprimată încurcă lucrurile. Mai ales dacă opinia vine din partea vicepreședintelui ApR-ului (cel puțin așa aș fi perceput). Cred că pentru România este absolut necesar ca forțele să se coaguleze, ca numărul partidelor aflate în Parlament să se diminueze. Este necesar să se ajungă la o anumită înțelegere, pentru ca, cel puțin în turul doi al prezidențialelor, să se confrunte categoric un reprezentant al dreptei cu un reprezentant al stîngii. Și forțele de stînga să aibă tăria de această dată să jure că în turul doi îl vor sprijini pe candidatul aflat în cursă.

În perioada postdecembristă, nimeni n-a fost pregătit să preia puterea, dar oricine ar fi sărit să o exercite

- Se prevede că CDR ar putea să piardă alegerile. Ar putea să vină PDSR, ApR, PD la putere. Sînt pregătite să preia puterea aceste partide?

- În perioada postdecembristă, nimeni n-a fost pregătit să preia puterea în România, dar oricine ar fi sărit să exercite puterea. Dacă în orice altă meserie oamenii sînt fie pregătiți în instituții, fie că-și însușesc meseria la locul de muncă, ucenicesc, în politica românească se poate pătrunde fără nici un fel de testare că ai și capacități pentru a gestiona politic o zonă sau alta. Din păcate, testul electoral nu conferă garanții că poți gestiona puterea. Îți conferă garanții că ești simpatizat, acceptat de o parte mai mică sau mai mare a electoratului. Nu cred că o alianță de centru, centru-stînga la guvernare ar fi mai productivă decît cea de centru-dreapta, plus PD la ora actuală, dacă nu se încheagă o concepție extrem de clară, din punct de vedere doctrinal, dacă nu vor avea un program de guvernare minimal și pe termen mediu și lung.

- Soluțiile liberale de privatizare și restructurare le poate duce mai departe PDSR-ul?

- Aici există o idee preconcepută, indusă de Silviu Brucan, că mai întîi trebuie să vină dreapta la putere, pentru că numai ea poate privatiza și numai ea poate duce spre capitalism societatea noastră, ea poate restructura, ea poate produce șomaj fără să o doară sufletul și, apoi, poate să vină stînga ca să repartizeze într-o manieră mult mai justă bogăția socială. Acest caracter simplist mă împiedică să cred sută în sută în această ipoteză. Îmi vine greu să cred că cineva poate produce bogăție socială, dar este, din nu știu ce metehne doctrinare, atît de obtuz și orb, încît nu ar putea să redistribuie într-o manieră atît de justă bogăția socială, încît să se mențină la putere.

- Componenta liberală există la PDSR?

- Și Guvernul Văcăroiu, care a fost cel mai acuzat de centralisme și de lipsă de apetență pentru reformă, și el a adoptat în anumite condiții politici liberale. Altfel, te împiedică mersul economiei, dacă nu cumva vrei cu orice preț să te sinucizi politic. Noi avem a despărți, dacă vreți, cîteva chestiuni: chestiunile economice care, dincolo de cîteva decizii politice, trebuie lăsate în mîna tehnocraților, a celor care se pricep la diversele ramuri ale economiei naționale, dacă mai avem așa ceva în România. Noi am politizat excesiv toate zonele vieții sociale: de la cultură, pînă la economie propriu-zisă, în sensul tehnic al cuvîntului, încît asta a fost lovitura cea mai puternică pe care ne-am putut-o administra.

- Dvs. nu susțineți ideea ca cei care administrează țara trebuie să fie angajați politic.

- În fruntea celor care administrează economia trebuie să fie un partid politic. Evident că un guvern își asumă niște principii, care fie poartă o amprentă categoric liberală, fie una creștin-democrată, fie una social-democrată. Ceea ce constat eu este că sondajele indică o neîncredere tot mai accentuată în partidele politice. Mai bine de jumătate din populația țării nu mai are încredere în partidele politice, populația capătă o lehamite față de ceea ce se întîmplă pe scena politică, un dezinteres. Acesta este mediul cel mai prielnic pentru creșterea partidelor extremiste.

(A consemnat C.CIOCHINĂ)

Nu poți să ai încredere în cuvîntul politicienilor nici cît să mergi pînă la ușă

- Din ceea ce spuneți dvs., reiese că sînteți nemulțumit de felul cum activează partidele pe scena politică... Care ar fi slăbiciunile partidelor și care ar trebui să fie modalitățile de abordare ale partidelor în politică?

- E, oarecum, ciudat să te detașezi de propriul tău mediu. Chiar cu riscul de a ieși de tot din mediul politic, cred că trebuie să avem atîta forță încît să putem să ne ridicăm un pic deasupra lui, ca să vedem cum arată acest mediu politic. Dacă există un mare și prim vinovat pentru ceea ce s-a întîmplat în România ultimilor 8-9 ani, acesta este mediul politic. Nenorocirea ar consta în faptul că soluțiile pentru România nu pot să vină decît tot din acest mediu politic. Or, dacă acest mediu politic nu reușește să se reformeze, să se adapteze la ceea ce-i trebuie României în anii care vin, înseamnă că România are șanse să ajungă la o apatie totală. Totul este în prăbușire. Multe lucruri nu avem. În același timp, nu știu în istorie vreun caz în care soluția să fi venit din altă parte decît din propria forță de regenerare a țării respective, a unui popor, a unui segment de populație. Cred că aici este rolul principal pe care trebuie să-l joace clasa politică, așa cum este ea. României îi lipsesc politicienii-șahiști. Care să gîndească cu două-trei mutări înainte. Care să nu ducă doar o politică de pioneză, de reacție la ce se întîmplă. Lipsește, ca atare, strategia la orice segment al clasei politice. Nu există o gîndire despre ce se va întîmpla cu această țară în anii următori, pe termen mediu și, apoi, pe termen lung. Nu se poate să nu gîndești perspectiva pentru o țară. Ceea ce este vizibil în România este că nimic nu are o direcție, nu are un sens, nu știe lumea cu ce scop se face ceva. Sau, și mai rău, nu poți să ai încredere în cuvîntul politicienilor nici cît să mergi pînă la ușă. Cîtă vreme orice hotărîre nu are valabilitate mai mare de cîteva ore, cîtă vreme guvernul în ansamblu, primul ministru sau cîțiva miniștri dintre cei mai importanți sînt în stare să semneze astăzi un document pe care-l dezic mîine, promit astăzi ceva și în cîteva ore, după ce ai ieșit de acolo, nu mai este valabil, cum poți avea încredere? Pui cireașa pe vîrful tortului "Petromidia" și după aceea spui că "Petromidia" nu poate fi vîndută nici pentru un dolar. Eu mi-am intitulat un articol "Hai să privatizăm Guvernul pe un dolar!" Privatizarea pe un dolar are drept scop îmbunătățirea managementului. Or, ceea ce e vizibil la noi este că managementul este într-o mare criză.

- Dvs. constatați asta numai la partidele care conduc acum sau este o constatare făcută și înainte?

- Acest lucru s-a întîmplat după 1990. Și înainte, de exemplu, politica externă se făcea ad-hoc. Luai atunci, precum olarul, o bucată de lut în mînă, o frămîntai un pic și o puneai la roată și vedeai ce iese cel mai bine. Însă, să te gîndești că ți se cer mîine în Germania căni pentru vin sau căni de bere - asta nu exista. În politica externă încă este o chestiune diferită, pentru că în politica externă există prelungiri ale trecutului în prezent, care te obligă să măsori în perspectivă. Acesta este un domeniu în care fluctuațiile sînt mai puține în funcție de natura guvernărilor. Dar trebuie să vă spun, cu cea mai teribilă durere de care sînt în stare, că nici din punct de vedere doctrinar, nici din punct de vedere al încercărilor de a vedea de ce are nevoie realmente România, partidele nu excelează nici în teoreticieni, în oameni care să cunoască doctrinele, nici în oameni care să aibă abilitatea necesară pentru activități practice propriu-zise. Lipsește pragmatismul politic. Și, vă rog să mă credeți că nu exagerez, dacă s-ar face un extemporal extrem de rapid în rîndul politicienilor, întrebîndu-i pe ce valori se bazează și ce promovează, nu cred că mai mult de 10% vor fi în stare să răspundă teoretic. Toată lumea vorbește de democrația modernă, contemporană. Trebuie să vă spun că nu constat în discursurile politice contemporaneitatea și modernitatea acestor chestiuni.

INVEST ROMANIA FORUM

COMUNICAT DE PRESĂ

EAST EUROPEAN INVESTMENT INSTITUTE
în colaborare cu INVEST ROMANIA FORUM și
AMROINVEST Inc., organizează în perioada
28 septembrie - 2 octombrie a.c., la Londra
MISIUNEA ECONOMICĂ
ROMÂNO-BRITANICĂ

Punctul culminant al acestei MISIUNI ECONOMICE îl va constitui forumul economic cu tema "OPORTUNITĂȚI DE AFACERI ROMÂNO -BRITANICE" în data de 30 septembrie a.c.

Misiunea economică de la Londra se adresează oamenilor de afaceri români care doresc o informare asupra oportunităților de afaceri de pe piața britanică.

Marea Britanie, țara care deține în prezentpreședinția Uniunii Europene, este a doua țară investitoare din lume. O treime din investițiile mondiale din Uniunea Europeană sosesc în Marea Britanie. Cea mai puternică piață de schimb valutar se află la Londra. Cea mai mare bursă de mărfuri din lume este London Stock Exchange. Cele mai numeroase bănci sunt la Londra, nu la New York. Iată de ce Londra!

Din partea română au fost invitați: Sorin Dimitriu - Ministrul Privatizării, Bogdan Baltazar - Președintele Băncii Române de Dezvoltare, Aurelian Dochia - Președinte Societe Generale, Marian Pană - Președintele Bursei de Vlori, Theodor Horia Mihăescu - Președintele Muntenia Invest, Petre Pavel Szel - Vicepreședinte Muntenia Invest, Dan Căpățână - consilier prezidențial s.a.

Relații la INVEST ROMANIA FORUM
tel: 01 / 330-8233; 01 / 330-8234 și
fax: 01 / 330-8235

Condamnarea ziaristului Dragoș Stîngu i-a uluit pe politicienii ieșeni

"O nedreptate flagrantă: Știu ce s-a întîmplat la Academia de Grăniceri"

Mihai Baciu, deputat PD: "Condamnarea ziaristului Dragoș Stîngu este o nedreptate flagrantă, deoarece materialele publicate în legătură cu cazul Leik sînt materiale în care redactorul nu formulează aprecieri negative sau defăimătoare, fiind vorba doar de relatări obiective, în care se expun părerile ambelor părți implicate. Eu cunosc problema tratată de «Monitorul» în respectivele articole, fiind în acea perioadă profesor de Drept la Facultatea de Grăniceri, coleg cu Adrian Leik. Mă miră și mă alarmează în același timp o asemenea sentință; mă miră deoarece condamnările ziariștilor sînt date în litigii cu magistrați sau polițiști și mă alarmează pentru că asemenea sentințe pot prevesti niște amenințări viitoare la adresa libertății presei, libertate care este primul semn; și poate cel mai important, al democrației. Dacă în legătură cu cazul ziaristului Sabóu, din Baia-Mare, lucrurile sînt mai complicate, la Iași ziariștii sînt ținta unor încercări de descurajare, de intimidare".

"Cred că se încearcă intimidarea ziarului «Monitorul»"

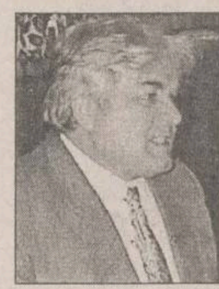

Constantin Simirad, primarul Iașului: "Părerea mea este că se pedepsesc foarte aspru ziariștii care aduc la cunoștința opiniei publice fapte în care sînt implicate persoane cu o anumită poziție în societate. În ce mă privește, chiar dacă am fost insultat la rîndul meu de unii ziariști, am considerat că este un lucru trecător și i-am iertat. Într-o perioadă de tranziție, este firesc să spunem uneori lucruri care în condiții normale nu le-am spune. Chiar și oamenii politici folosesc un limbaj deplasat, poate mai mult decît deplasat, însă ei se ascund în spatele imunității parlamentare. Cred că se încearcă intimidarea ziarului «Monitorul» și a ziariștilor, în general".

"Cred că este vorba de interesul Puterii de a pune pumnul în gura presei"

Traian Dobre, deputat PDSR: "Cred că este vorba de interesul Puterii de a pune pumnul în gura presei. Sancțiunile date de Justiția de la noi sînt foarte mari, lucru cu care nu pot fi de acord. Presei, în general, trebuie să i se dea un anumit grad de libertate".

"Îmi ofer serviciile avocațiale ziariștilor condamnați"

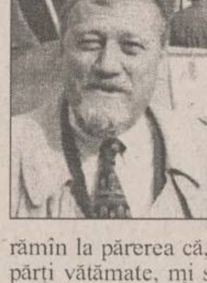

Adrian Mogoș, deputat PNL: "Deoarece instanțele din Iași insistă cu condamnările, mi se pare din partea Justiției ieșene un act exagerat, pentru că există posibilitatea orientării spre despăgubiri materiale, dacă se confirmă realmente vinovăția ziaristului. În cazul ziariștilor ieșeni, rămîn la părerea că, avîndu-se în vedere așa-zisele părți vătămate, mi se pare un gest al Justiției care este greu de tolerat. Atunci cînd instanța s-a pronunțat cu pedepse privative de libertate pentru cei doi ziariști de la «Monitorul», chiar ministrul Valeriu Stoica a luat atitudine, promovînd o acțiune de strămutare a acțiunii. Îmi ofer serviciile avocațiale ziariștilor condamnați, oriunde s-ar judeca procesele".

"Cred că această avalanșă de condamnări ale ziariștilor, după 1996, nu este întîmplătoare"

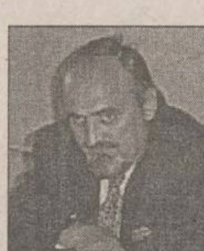

Ioan Solcanu, senator PDSR: "Cred că această avalanșă de condamnări ale ziariștilor după 1996 nu este întîmplătoare. Aceste condamnări sînt prezente mai ales în 1998. Nu pot să nu fac o legătură între declarațiile președintelui Constantinescu, care de un an critică presa românească, iar această critică a fost, cred eu, interpretată de Justiție ca un îndemn de a condamna ziariștii".

"Opinia publică are dreptul la informare"

Marian Enache, deputat ApR: "Condamnările ziariștilor sînt de neînțeles, pentru că instanțele nu clarifică întinderea dreptului ziaristului la opinie, deci interpretările instanței pot fi abuzive. Demersul ziaristului poate avea și elemente mai puțin plăcute pentru unele persoane, însă opinia publică are dreptul la informare. În prezent, nu se știe începînd cu ce limită ziaristul trebuie să răspundă în fața instanței. Am fost contrariat de faptul că a început o campanie împotriva celor care scriu în presă. Intenționez să fac un seminar, chiar la Iași, în legătură cu principiul libertății presei".

"O să am o convorbire cu ministrul Valeriu Stoica"

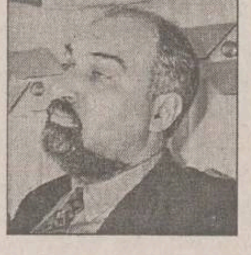

Varujan Vosganian, senator PAR: "O să am o convorbire cu ministrul Valeriu Stoica în legătură cu situația Justiției din Iași și cu atitudinea Justiției față de libertatea cuvîntului".

"Este surprinzătoare această campanie de a i se introduce pumnul în gură presei"

Anghel Stanciu, deputat PRM: "Este surprinzătoare această campanie de a i se introduce pumnul în gură presei, în condițiile în care, în mod oficial, ministrul Dejeu declară că presa nu este în mîna PNȚCD. Noi credem că presa nu trebuie să fie în mîna nimănui. Sîntem de acord că pot exista momente în care un ziarist sau altul poate greși, dar de aici și pînă la a-i introduce în sistemul penitenciarelor și a-i obliga la cheltuieli ridicol de exagerate, este o cale lungă. Cred că ceea ce se încearcă acum, printr-un TVA sporit la presă și prin condamnări succesive aproape în toate colțurile țării, corelat cu surprinzătoarele declarații ale președintelui Constantinescu la deschiderea anului școlar, dovedește clar că dorim încă o dată să dăm cu var peste realitățile concrete ale țării și că nu acceptăm că presa are, de multe ori, dreptate. PRM-ul, condus de un ziarist cu multe procese, este alături de ziariști, chiar dacă ziariștii nu sînt alături de PRM". **(a consemnat Nicolae MANOLIU)**

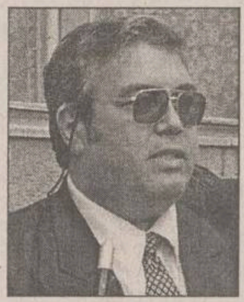

"Tribunalul cititorilor"

■ *din cele 73 de telefoane primite ieri la redacție, 71 de cititori consideră decizia Justiției o nedreptate*

În cursul zilei de ieri, am primit la redacție 73 de telefoane de la cititori care și-au exprimat punctul de vedere în legătură cu ultima condamnare a ziaristului de la "Monitorul" la plata a 5 milioane lei amendă cu caracter penal și 10 milioane lei daune morale. Reamintim că ***Dragoș Stîngu,*** ziaristul cotidianului "Monitorul", a fost condamnat în urma publicării a patru articole care prezentau atmosfera din cadrul secției ieșene a Academiei de Poliție, din iarna anului trecut. Într-un memoriu semnat de 120 de viitori ofițeri, cadeții reclamau ministrului de Interne regimul dictatorial impus de prodecanul ***Adrian Leik.*** Conform regulilor jurnalistice, ziaristul a consemnat în articolele sale declarațiile profesorilor, ale studenților și ale prodecanului Leik. Acesta a considerat că a fost calomniat și a dat în judecată ziaristul. "Monitorul" a considerat că sentința pronunțată este nedreaptă, și a hotărît să înființeze "Tribunalul cititorilor". În numărul de ieri am publicat cele patru articole pe baza cărora a fost condamnat redactorul Dragoș Stîngu și am invitat cititorii să sune la telefonul 271.271 și să răspundă la întrebarea dacă ziaristul "Monitorului" este vinovat sau nu. Din telefoanele primite, 71 de cititori au considerat că sentința primită de ziarist este nedreaptă, numai doi fiind de părere că redactorul nostru a greșit și trebuie să fie pedepsit. Publicăm mai jos cîteva din apelurile înregistrate ieri la redacție, cu mențiunea că și în zilele următoare așteptăm telefoane la "Tribunalul cititorilor":

Petru Pruteanu, salariat la Conest Iași: "Nu sînt de acord cu hotărîrea Judecătoriei din Iași. Atîta timp cît în Justiție și în Poliție sînt foști comuniști, nu se va schimba nimic"

Corneliu Mineață: "Cred că ziaristul a scris corect despre ce se întîmplă. Cred că ăia mai au nevoie de niște bani. Dacă nu există cenzură, și nu le convine ce apare în presă, ar trebui să închidă toate ziarele"

M. Călinescu: "Am o părere mizerabilă despre justiția română. Pînă nu vor ieși la pensie cei care au făcut la seral sau pe bază de dosar - sau foști infractori - nu va ieși nimic bun. Habar nu au, știu doar că au pîinea și cuțitul. Pînă nu vor dispare, fizic, și nu numai din justiție, ca să lase loc celor tineri, nu se poate face nimic. Doresc ca tinerii să ajungă cît mai repede acolo unde le este locul".

Maria Luca: "Opinia mea este că pedeapsa primită de ziarist este corectă. Eu cunosc familia colonelului Leik, și știu că nu a greșit cu nimic. Ziaristul a sunat-o pe mama colonelului Leik, ca să-i ceară numărul lui de telefon, și a hărtuit-o psihic. Nu mai faceți tam-tam așa de mult. I-ați publicat fotografia domnului colonel Leik de atîtea ori, deși nu era cazul. De asta nu se mișcă nimic în țara asta pentru că țînci ca Dragoș Stîngu se leagă de domnul Vitan, de domnul procuror Susanu și de alte persoane".

Anonim: "Sînt sinceră în ceea ce spun în legătură cu ziaristul. Mă rog la Dumnezeu să-i dea putere. Dacă n-ar fi ziariștii, noi, bătrînii, nu am mai ști nimic din ce se întîmplă în lume. Mă uit la poza ziaristului și îmi vine să plîng".

Virgil Iordache, pensionar: "Dacă cei din justiție au pensie de 4 milioane și ceva față de cît au învățătorii și profesorii, ce-ar trebui să spună ceilalți cetățeni? Că magistraților li se fac pensii așa de mari ca să facă nedreptăți?"

COMUNICAT DE PRESĂ

ADUNAREA REGIUNILOR EUROPENE,

forumul european cu sediul la Strasbourg

împreună cu

CONSILIUL JUDEȚEAN IAȘI,

organizează

Simpozionul "Regiunile României și extinderea Uniunii Europene" și a ***Lucrărilor Comisiilor Reunite I șI II ale Adunării Regiunilor Europei.***

La eveniment vor fi prezenți și vor susține comunicări tematice personalități din structura parlamentară a Comunității europene, alături de expeți de notorietate ai Uniunii Europene: Jose Maria Munoa Ganuza (Spania) - inițiatorul și coordonatorul Chartei asupra Regionalismului; Luc van den Brande (Belgia) - Președintele ARE; Wolfgang Maier (Germania) - Secretar General ARE; Claude Ruey (Elveția) - Președintele Comisiei ARE și Directorul Institutului de Studii asupra Federalismului din Lausane; Ivan Iacovici (Croația) - Președintele Comisiei II-ARE din Istria.

Vor fi de asemenea prezenți miniștri și conducători ai unor regiuni puternic industrializate din Germania, Italia, Belgia, Spania, Franța, Suedia, Norvegia, Elveția etc.

Vor participa reprezentanți ai Guvernului, Parlamentului, Structurilor financiar-bancare și ai structurilor administrative din România.

Persoana de contact: Liviu Antonesei
Președintele Cosiliului Județean
Tel/fax: 032 / 216920

Ziariștii Scutelnicu și Stîngu trebuie să-i plătească pe cei care și-au bătut joc de ei

De fiecare dată cînd o persoană implicată într-un proces solicită strămutarea cauzei, Curtea Supremă de Justiție este obligată să se pronunțe, însă nu este obligată să își motiveze hotărîrea luată. În cazul în care cererea de strămutare este respinsă, cel care a formulat această cerere este obligat să plătească o sumă de aproximativ 100.000 lei reprezentînd cheltuielile de judecată. Cu alte cuvinte, acești bani reprezintă contravaloarea cheltuielilor făcute de statul român, care trebuie să-i plătească pe distinșii judecători de la Curtea Supremă de Justiție pentru a judeca cererile de strămutare. Pentru a exemplifica, referindu-ne la cazul ziariștilor condamnați la cîte un an de închisoare în procesul intentat de judecătoarea Susanu și soțul acesteia, cererea de strămutare a fost respinsă în mod cu totul nejustificat. Aceasta a fost și părerea ministrului ***Valeriu Stoica,*** cel care a formulat apoi o altă cerere de strămutare a procesului ziariștilor ieșeni, în nume personal, ce a fost admisă de Curte. Recursul procesului se va judeca la Tribunalul București. Rămîne însă ca cei doi ziariști să plătească toate cheltuielile de judecată, pentru că prima cerere a fost respinsă în mod abuziv. Iată un caz în care o aberație săvîrșită de reprezentanții puterii este plătită tocmai de victimele acesteia.

Cine se ascunde în spatele judecătoarei Diana Micu?

Judecătoarea care l-a condamnat pe ziaristul ***Dragoș Stîngu*** la o pedeapsă de 5 milioane lei amendă penală și 10 milioane de lei daune morale nu are o prea mare experiență în domeniu. ***Diana Micu*** a susținut examenul pentru primirea dreptului de semnătură (dreptul de a pronunța sentințe în dosare penale) abia în luna iunie a acestui an. Deci judecătoarea este deocamdată stagiară, urmînd ca abia peste doi ani să aibă dreptul de a susține examenul de definitivat. Încă nu se cunosc amănunte în legătură cu activitatea anterioară a judecătoarei Micu. Nu este prima data cînd un dosar relativ greu de instrumentat este împins pe masa unei judecătoare neexperimentate. Acest fapt poate duce la concluzia că cineva dorește ca sentințele în asemenea dosare să fie pronunțate de judecători stagiari. În caz extrem, viciile de fond ar putea fi explicate prin lipsa de experiență a magistraților care au dat sentința. **(N. MANOLIU)**

COMUNICAT

Continuare din pagina 1A

Un alt aspect care trebuie reținut în legătură cu derularea procesului se referă la faptul că, de fiecare dată cînd ziaristul ***Dragoș Stîngu*** prezenta un martor care să confirme cele afirmate în articolele incriminate, colonelul Leik depunea imediat la Poliție o plîngere penală prin care-i acuza pe martori de comiterea infracțiunii de mărturie mincinoasă. Pe parcursul procesului, sursele ziaristului au fost atît martori, cît și persoane cercetate penal de către Poliție, sub acuzația de mărturie mincinoasă. În plus, anchetele de la Poliție erau derulate de colegii colonelului Leik, devenit între timp ofițer la secția Cercetări Penale în cadrul Poliției ieșene.

De altfel, ziaristul Dragoș Stîngu este victima unei alte sentințe de condamnare pentru calomnie, pronunțată tot la Judecătoria Iași de către judecătoarea ***Sonica Conachi,*** sentința făcînd între timp înconjurul lumii. Pe 23 iulie a.c., el a primit, împreună cu colegul său ***Ovidiu Scutelnicu,*** o pedeapsă de un an de închisoare cu executare, fiind obligat și la plata unor despăgubiri morale de 1,5 miliarde lei, plus decăderea din drepturile civile, inclusiv cele părintești. Partea vătămată a fost, și în acest caz, un polițist, colonelul ***Petru Susanu,*** despre care cei doi relataseră în MONITORUL că va fi schimbat din funcție, ceea ce s-a și întîmplat în ziua în care a apărut articolul. Sentința judecătoarei Sonica Conachi a fost criticată cu asprime de către juriști de prestigiu, de către ziariști din țară și din străinătate, și chiar de ministrul Justiției, ***Valeriu Stoica.***

Aceste două sentințe, în totală contradicție cu practica juridică în materie de judecare a infracțiunii de calomnie prin presă, duc la concluzia că, în acest moment, actul de justiție este grav viciat la Judecătoria din Iași și condamnarea ziariștilor pentru simple relatări de presă, lipsite de conținut calomnios sau insultător, devine o practică curentă.

Neînțelegînd, deocamdată, care este rațiunea pentru care, la Iași, ziariștii sînt condamnați fără vină, Colegiul Editorial al cotidianului MONITORUL anunță că va solicita Curții Supreme de Justiție a României strămutarea tuturor proceselor aflate pe rolul Judecătoriei Iași, în care sînt implicați ziariști ai cotidianului MONITORUL, întrucît sînt suficiente motive să considerăm că, la ora actuală, nu mai există garanția că, la Iași, calitatea actului de justiție se înscrie în litera și spiritul legii.

Grupul de Presă NORD-EST,
COLEGIUL EDITORIAL AL
COTIDIANULUI MONITORUL - IAȘI

Iași, 18 septembrie 1998

Acest protest a fost transmis întregii prese românești, instituțiilor statului, organizațiilor pentru apărarea libertății presei, precum și următoarelor organizații internaționale: Reporters sans Frontières, Committee to Protect Journalists, World Association of Newspapers, Interights, Article 19, International Press Institute.

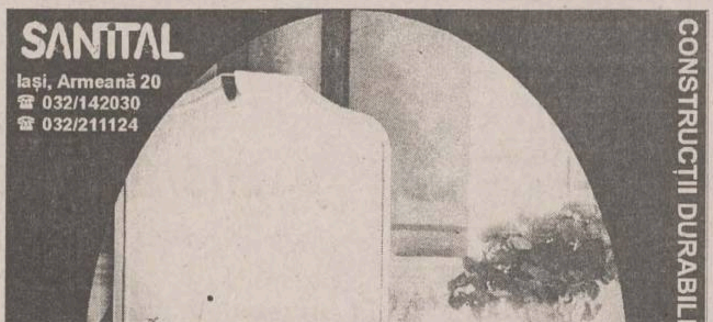

SANITAL
Iași, Armeană 20
☎ 032/142030
☎ 032/211124

- seturi de obiecte sanitare din ceramică
- accesorii de baie
- oglinzi
- robinete pentru baie
- boilere
- căzi pentru baie
- paravane pentru cadă
- cabine pentru duș
- calorifere din aluminiu
- mobilier pentru baie (accesorii complete)

o marcă LATIN

CONSTRUCȚII DURABILE CU MATERIALE DE CALITATE

FUTURE WORLD INVESTMENT INC.
A Delaware Corporation USA

OFERĂ
LOCURI DE MUNCĂ
PENTRU COMERCIANȚI, CONSTRUCTORI ȘI ALȚI MUNCITORI NECALIFICAȚI.
ÎN SUA

■ ACESTE LOCURI DE MUNCĂ POT FI OCUPATE PE BAZA UNUI CONTRACT DE DOI ANI.
■ PERSOANELE ACCEPTATE VOR BENEFICIA DE URMĂTOARELE FACILITĂȚI:
- Viza pentru SUA și permis de muncă
- Cazare pe timp de doi ani
- Subvenții pentru procurarea alimentelor
- Alte beneficii în funcție de munca prestată
- Salarii variind între 1500 și 2500 de dolari pe lună

Persoanele interesate pot cere informații suplimentare la numărul de fax: (SUA) + 1-678-560-9388

Monitorul Financiar

Sîmbătă, 19 septembrie 1998

NOUTĂȚI ECONOMICE

Dacă belgienii se retrag, Agmus își va închiria spațiile

Mult așteptatele termene de privatizare a SC "Agmus" SA Iași, precum și amînările semnării contractului de vînzare cu belgienii au ridicat tot mai multe semne de întrebare. Astfel, conducerea producătorului ieșean de mașini și utilaje pentru construcții a anunțat în cadrul Adunării Generale a Acționarilor de ieri posibile soluții de redresare a activității pentru cazul în care negocierile eșuează. De exemplu, salariații de la Agmus vor trebui să-și restrîngă activitatea pe o suprafață mai mică pentru ca spațiile rămase libere să fie închiriate în vederea obținerii de venituri. Din calculele făcute, dacă societatea va închiria o suprafață de 5.000 de metri pătrați la un dolar mp/lună, în visteria SC "Agmus" vor intra într-un an peste cinci miliarde de lei. O altă cale de a obține bani este vînzarea mijloacelor fixe amortizate integral pentru că, la ora actuală, SC "Agmus" are foarte multe utilaje care nu sînt folosite la nimic. Însă, după cum ne-a declarat *Doru Însurățelu*, directorul general al societății, *"este foarte important ca salariații să înțeleagă că toate aceste soluții pe care noi le căutăm în ipoteza că grupul belgian BMT nu va mai dori să cumpere «Agmus»- ul nu presupun reduceri de personal, ci doar eficientizarea activității".* **(Carmen APETREI)**

Berceanu va sta cu ochii pe tarifele la energie

Ministrul Industriei și Comerțului, ***Radu Berceanu***, promite să supravegheze atent tarifele și prețurile Companiei Naționale de Electricitate CONEL. CONEL a anunțat că negociază cu Oficiul Concurenței și cu Ministerul Industriei și Comerțului posibila majorare a prețului electricității. *"CONEL intenționează multe lucruri, dar pînă una alta eu sînt cel ce hotărăște în domeniul acesta, împreună cu Oficiul Concurenței. În următoarele luni nu va avea loc o majorare a tarifului mediu al electricității, și vom încerca să găsim soluții pentru ca prețul mediu să scadă. Această posibilitate există, chiar dacă vom elimina subvenția încrucișată"*, a declarat Radu Berceanu.

Curs calculat de BNR, 18.09.1998

9.069 lei/dolar
5.356 lei/marcă

Greșeala Finanțelor va reduce salariile pe septembrie

În urmă cu două luni, cei mai mulți dintre noi s-au bucurat aflînd că vor primi, pentru salariul din luna iulie, un supliment de cîteva zeci de mii de lei. Suma de bani (reprezentînd diferența rezultată în urma calculării salariului cu noua grilă de impozitare) va fi însă returnată statului. Concret, oamenii nu vor trebui să aducă bani de acasă, însă li se va scade suma respectivă din veniturile lunii septembrie. Cu alte cuvinte, ei nu vor mai primi pentru această lună suplimentul de bani rezultat din noua grilă de impozitare.

Toate aceste modificări sînt în fapt urmarea unei neînțelegeri referitoare la modificarea grilei de impozitare a salariilor. Prin Ordonanța Guvernului nr. 6/1998, schimbarea impozitarelor se poate face doar semestrial. Ministerul Finanțelor nu s-a grăbit însă cu elaborarea noii grile, modificările fiind publicate în Monitorul Oficial abia la mijlocul lunii trecute, pe 14 august. ***"Pe de o parte este vina Guvernului care nu a fost de acord cu anexa Ministerului Finanțelor, în care era specificată data de 1 iulie, pe motiv că nu poate fi aplicată retroactiv. Pe de altă parte însă și cei de la minister ar fi trebuit să dea hotărîrea pînă la sfîrșitul lunii iunie"***, este de părere ***Gavril Popa*** **(foto)**, director al Direcției de Impozite și Taxe Iași. Avînd în vedere că nu era specificată o anumită dată cu care se aplică noua grilă de impozitare, se subînțelegea faptul că "pentru semestrul al doilea" înseamnă începînd cu 1 iulie. Astfel, cei mai mulți dintre angajați au primit "suplimentul" de aproximativ 25.000 lei care revenea pentru un salariu de un milion de lei. În urmă cu o săptămînă însă, Ministerul Finanțelor a venit cu precizarea că noul sistem de impozitare se aplică începînd cu luna august. ***"Am putea spune că tot ne-au făcut o concesie, pentru că se va aplica la veniturile din luna august și nu de la data publicării în Monitorul Oficial, deoarece s-ar fi încurcat lucrurile și mai mult"***, este de părere un contabil. Deoarece impozitul pentru luna iulie a fost deja plătit, termenul legal fiind pînă pe data de 15 a lunii următoare, firmele vor trebui să plătească un impozit mai mare luna viitoare. **(Laura PĂDURARU)**

Caravana Connex și-a desemnat cîștigătorii

Compania MobiFon a desemnat ieri prin tragere la sorți șase cîștigători ai telefoanelor mobile Motorola 460 din campania promoțională Connex "Descoperiți acoperirea noastră". Tragerea la sorți la care au participat peste 5.000 de apelanți din Moldova s-a realizat cu ajutorul unui program special de loterie. Amintim că cei care au vrut să cîștige un telefon mobil trebuia să apeleze caravana Connex care a circulat prin mai multe orașe din Moldova în perioada 8 - 18 septembrie. Cei șase fericiți cîștigători sînt ***Mihai Ciprian Șerban*** din Iași; ***Florin Reut, Ovidiu Iacob*** și ***Camelia Ionescu*** din Suceava; ***Mihaela Bujor*** din Vaslui și ***Ana Baciu*** din Piatra Neamț. Menționăm că unul dintre aceștia, pe lîngă un telefon mobil Motorola 460, va cîștiga luni și un autoturism Nissan.

După cum ne-a declarat ***Alexandru Rosseti***, event marketing cordinatoor Connex, ***"pentru a intra în tragerea la sorți de luni prezența celor șase cîștigători ai telefoanelor mobile este obligatorie, neparticipanții fiind eliminați".*** Fericitul cîștigător al autoturismului Nissan va fi desemnat luni la Sala Frescă a Restaurantului "Moldova" din Iași. **(Carmen APETREI)**

INTELIGENȚA MARKETING

Protocol de grad zero

■ *unii vor strîmba din nas, dar...*

Astăzi, îmi voi lua nasul la purtare și voi propune un subiect care pute, pur și simplu, deși n-ar trebui. Unii vor strîmba din nas, la propriu firește, dar subiectul cu pricina dă prea multe dovezi că este mai important decît pare pe la noi. În plus, chestia asta urît mirositoare este și o regulă elementară de protocol, relații publice și etichetă în afaceri, una care scapă masiv mediului de afaceri balcanic. Consecințele ar putea fi comice, dacă n-ar fi de-a dreptul triste, măcar din cînd în cînd. Exemple s-ar putea vedea cu ochiul liber, cu duiumul și aproape la tot pasul, dar fac parte din decor. Voi semnal doar cîteva:

Iată, de pildă, o regie de apă și canal dintr-un oraș dunărean și moldav (știu și eu care, dar lasă...) a ratat de curînd o investiție cu finanțare BERD, pur și simplu și numai și numai din cauza subiectului tabletei de astăzi. În timpul tratativelor, negociatorul băncii europene a dat să se ducă și el ca omul. Ei bine, s-a foit, s-a frămîntat, dar n-a găsit ce căuta. Era ceva așa ca pe la noi, dar nicidecum ceea ce căuta el și cam putea al dracului. Necăjit și strîngînd din dinți, omul s-a suit în mașină și s-a dus să-și rezolve problema la hotel. Dus a fost, cu finanțare cu tot. Odată, cu ocazia unui simpozion internațional, s-a întîmplat să conduc un profesor occidental spre un "grup sanitar" din clădirea unei universități ieșene. A fost jenant rău și pentru el și pentru mine. Altădată, s-a întîmplat ceva asemănător într-un restaurant autohton. Altădată, într-o firmă ieșeană, una cu moț. Și așa mai departe.

Ei bine, ai ghicit cetitorule, subiectul tabletei de astăzi este chiar BUDA. Știu și eu că nu-i prea academic și nici prea elegant să angajăm așa discuții, dar asta e. Acum, o să te miri și o să rîzi, poate, dar și buda poate fi un motiv pentru care ne ocolesc străinii, investitorii, creditorii, partenerii. De ce? E simplu: pentru că stă chiar la temelia protocolului și relațiilor publice. Oamenii văd că mai obișnuim să "călcăm în ceea ce creem" și-o lasă mai moale. Tristețea mare o fac mai cu seamă instituțiile publice, restaurantele, sălile de spectacole și strada, unde fie nu găsești deloc o budă ca lumea, fie găsești una de-ți vine să iei cîmpii. Degeaba birouri luxoase, fotolii adînci și limuzine pentru staff, dacă dosul nu respectă un minim de protocol și etichetă. Cu asta închei smerit că și eu mi-s de-ai noștrii. Să auzim de bine. **(Ștefan PRUTIANU)**

Cinci ani de economii pentru casă de la CEC

■ ***cetățenii care își vor depune, timp de cinci ani, economiile la CEC, vor beneficia, la sfîrșitul acestei perioade, de un credit avînd ca valoare dublul sumei depuse și de o subvenție de 10% din partea statului***

CEC va înființa, începînd cu anul 1999, după modelul german, o Casă de Economii pentru construcțiile de locuințe, a declarat *Camenco Petrovici*, președintele CEC. CEC și Fundația Caselor de Economii pentru Cooperare Internațională din Germania au încheiat, ieri, un acord destinat consultanței de specialitate.

Petrovici susține că proiectul CEC, care va beneficia de un spijin de 30 milioane de mărci din partea Fundației germane, se bucură de acordul Guvernului și și-a exprimat certitudinea că ***"pînă anul viitor, vom avea și baza legislativă care să permită derularea proiectului "***. Cetățenii care își vor depune, timp de cinci ani, economiile la CEC, vor beneficia pentru construcția unei locuințe, la sfîrșitul acestei perioade, de un credit având ca valoare dublul sumei depuse și de o subvenție de 10% din partea statului.

Președintele CEC susține că noua Casă de Economii nu va concura Agenția Națională de Locuințe, pe care MLPAT intenționează să o înființeze în luna octombrie. ***"Nu intrăm în concurență cu Agenția Națională, deoarece aceasta va căuta doar resurse pentru a pune în practică operațiunea de acordare a creditelor și nu se va implica efectiv ca activitate"***, a spus Camenco Petrovici. Președintele Fundației Caselor de Economii pentru Cooperare Internațională din Germania, ***Helmut Geiger***, a afirmat că înființarea unei astfel de Case de Economii este un lucru necesar, având în vedere situația actuală a economiei românești. ***"Depunerile la CEC ale românilor trebuie stimulate, pentru că o economie se poate dezvolta doar dacă se bazează pe un capital propriu, și nu pe unul străin"***, a declarat acesta. De asemenea, vicepreședintele CEC, ***Constantin Cioșcu***, a declarat că eficiența activității viitoarei Case de Economii depinde însă, în primul rând, de evoluția inflației din țară. ***"Ar trebui ca rata inflației să scadă considerabil pentru ca obiectivul nostru de a-i sprijini eficient pe cetățenii care doresc să-și construiască o locuință să fie cu adevărat îndeplinit "***, a spus Cioșcu.

BRD

BANCA ROMÂNĂ PENTRU DEZVOLTARE

Noile dobînzi care se plătesc pentru disponibilități la vedere și pe termen începînd cu 1.07.1998

procente pe an

NR. CRT.	Disponibilități în:	CATEGORII DE CLIENȚI	PLATA DOBÎNZII SE EFECTUEAZĂ	DISPONIBILITĂȚI ȘI DEPOZITE LA VEDERE	30 ZILE	60 ZILE	90 ZILE	180 ZILE	270 ZILE	365 ZILE
1.	Lei	Persoane juridice	la expirarea termenului	11	37	38	39	40	41	42
2.		Persoane fizice	lunar	11	37	38	39	40	41	42
3.		Persoane fizice	la expirarea termenului	11	-	-	40	41	42	43
4.	USD	Persoane fizice și juridice	lunar	4	5	-	5.2	5.4	5.7	6
5.	DEM			3	3.3	-	3.35	3.5	3.55	3.75

Pentru toate operațiunile efectuate în contul dvs. de depozit, BRD nu percepe comisioane. Depozitele constituite de persoane fizice beneficiază de garanția Fondului de garantare a depozitelor în sistemul financiar.

FUTURE WORLD INVESTMENT INC.

OPORTUNITĂȚI DE INVESTIȚII

Căutăm oportunități atractive pentru investiții prin plasament de capital.

Compania noastră, ***Future World Investment, Inc.*** este interesată de posibilități de investire în proiecte cu o reală posibilitate de a obține profit, cărora le sînt necesare fondurile noastre.

Căutăm ocazii profitabile pentru investiții de portofoliu în termeni avantajoși. Dacă ați pornit o afacere care are nevoie de o infuzie de capital pentru a se dezvolta sau considerați că aveți o idee interesantă care se va dovedi profitabilă dacă va beneficia de un management profesionist și sprijin financiar, vă rugăm să ne contactați. Vă vom trimite informații suplimentare despre fondul de risc de care compania noastră dispune. Dacă, în final, ideea dumneavoastră ni se pare profitabilă, am putea chiar să venim cu întregul capital necesar.

Termenii investiției vor încuraja pe toți cei implicați.

MISIUNEA COMPANIEI

Future World Investment, Inc. dezvoltă un portofoliu de investiții după următoarele criterii:

- Investiții în companiile care nu posedă suficient capital de dezvoltare
- Investiții în companii care doresc să-și reeșaloneze datoriile
- Investiții în proiecte/produse alternative care nu s-ar putea materializa fără ajutorul nostru financiar
- Investiții într-o multitudine de ramuri industriale, în scopul diversificării portofoliului
- Investiții în proiecte care nu se extind pe o perioadă mai îndelungată de 2-5 ani pînă la lichidarea investițiilor. Aceasta se va face, în mod normal, prin cumpărarea totală sau prin vînzarea către un terț.

Menținem un nivel de profesionalism care cere o conduită etică ireproșabilă.

DACĂ SÎNTEȚI INTERESAȚI, VĂ RUGĂM SĂ TRIMITEȚI PROPUNEREA DUMNEAVOASTRĂ PRIN FAX, LA NUMĂRUL: (USA) +1-678-560-9388

Trimiteți următoarele date:
- Nume
- Adresă
- Telefon și fax
- O scurtă descriere a oportunității de investiție (afacere, idei de afaceri, licență, dezvoltare etc.)
- Suma solicitată (în dolari SUA)

Compania noastră va suporta cheltuielile pentru analiza propunerii dumneavoastră. Dacă sîntem interesați, Departamentul nostru de Investiții vă va contacta pentru informații suplimentare, cum ar fi un scurt plan de afaceri. La acel moment, veți putea propune de asemenea și termenii pe care îi considerați avantajoși într-o astfel de afacere. Acest lucru nu este însă obligatoriu. În momentul în care vă vom cere aceste informații suplimentare despre prounerea dumneavoastră, vă vom trimite și un document declarație prin care vă asigurăm confidențialitatea dumneavoastră și a informațiilor furnizate.

După o analiză amănunțită a propunerii dumneavoastră, Departamentul de Investiții vă va informa asupra deciziei luate. Dacă ***Future World Investment, Inc.*** dorește să facă o investiție, veți fi contactat pentru organizarea unei întîlniri.

Vă mulțumim pentru interesul acordat și așteptăm o posibilă colaborare într-un viitor apropiat. Dacă știți persoane interesate de o astfel de investiție, vă rugăm să transmiteți mai departe aceste informații.

Future World Investment, Inc.
A Delaware Corporation USA

Contact Division
Future World Investment, **1625 Roswell Road #303, Marietta, Georgia 30062, USA**
EIN: 54-1903550, tel./fax (USA) +1-678-560-9388

Monitorul Editoriale

POLITICĂ INTERNĂ

Hoții și netoții

Să presupunem, prin absurd, că unii dintre liderii Conventiei Democrate din România ar părăsi pentru o zi birourile cu uși capitonate ori mașinile luxoase, de care s-au lipit ca marca de scrisoare. Să mai presupunem că, prin absurd, respectivii lideri ai CDR ar petrece o zi printre românii obișnuiți. Fără șofer la scară, fără haite de body-guarzi prost crescuti, mosteniti odată cu birourile și mașinile. Fără costumele de sute de dolari, fără ghiulurile de neam prost, fără cele două-trei telefoane celulare, etalate cu o distinctie de "alba-neagra". Într-un cuvînt, fără briz-brizurile de paradă ale puterii de mucava. Ca niște români obișnuiti printre alți români obișnuiți.

Dacă o asemenea minune s-ar întîmpla, minunatii șefi ai Convenției ar putea să constate, cu uimire ori ba, că în piețe, pe străzi, la serviciu ori acasă, tot mai mulți români adoptă o anume formulă de caracterizare a "schimbării" din noiembrie '96: "Au plecat hotii si-au venit netotii". Cu variatiunile stilistice de rigoare, această formulă tinde să facă o frumoasă carieră în folclorul politic al "regimului Constantinescu". Si nu e vorba doar de sictirul tradițional al românului majoritar, care la serviciu votează cu puterea, iar acasă o înjură cu năduf, compensînd artistic și acut privațiunile vieții de slujbaș la stat.

Cînd ți-o spune și Octavian Paler, și Emil Hurezeanu, și Serban Orăscu, și Mircea Dinescu, și încă vreo cîte zeci de nume de același calibru, e semn că nu-i numai un "complot al presei si al vechii Securității". Ceva-ceva tot trebuie să fie adevărat, dacă fostii sustinători de categoria grea îti repetă cu obstinatie că mergi prin șant și că te-ai umplut de nămol. O fi Paler înteles cu Măgureanu, o fi Hurezeanu supărat pe madam Zoe, o fi Dinescu așa cum e, dar parcă e greu de crezut că atîta lume n-are altceva de făcut decît să participe la monstruoasa conspiratie împotriva cavalerilor neprihăniti ai Cheii. Sună putin cam bizar: "România Liberă", "Deutsche Welle", "Europa Liberă", "Academia Catavencu", "22" s.a.m.d complotează împotriva Conventiei!

Numai că maestrii demagogiei din noiembrie '96 nu se tem nici de ridicol, nici de paranoia. Presa a devenit pericolul nr. 1, chit că aceeasi presă, acum înfierată cu sfîntă mînie proletară, i-a împins spre fotoliile puterii pe firavii opozanți de ieri, ajunși astăzi să recomande, cu o scîrbă olimpiană, ignorarea mizeriei numită "presă".

Bine, ar putea spune un fan al Conventiei, dar Partidul Democrat? Dar UDMR? Sînt mai breji? Din păcate pentru Conventie, sînt. Fără a avea o comportare super-eficientă, partenerii de guvernare ai CDR nu au în spate nici mormanele de incompetentă pe care le etalează Convenția, nici stridentele penibile cu care ies la rampă majoritatea salvatorilor cu cheie în frunte. Și, la urma urmei, nu au în spate nici voturile cu care s-au pricopsit oamenii "schimbării".

Majoritatea observatorilor apreciază că, în România, cele mai mari necazuri le-au provocat întîrzierea privatizării, economia subterană, aplicarea defectuoasă a alegerilor și politica fiscală. Or, cine a condus și conduce FPS, Ministerul Privatizării, Ministerul de Interne, Ministerul Justiției și Ministerul de Finante? Oamenii Conventiei. A arunca vina pe umerii partenerilor minoritari din coaliția guvernamentală nu e decît o manevră de șmecheraș mărunt, care strigă în gura mare că nu poate munci fiindcă îl strînge cureaua de la ceas.

Dacă urmasii lui Coposu ar fi avut puțin mai multă minte decît au, ar fi pregătit din timp oamenii pentru guvernare si ar fi manevrat mai cu grijă gogoasa cu cei "15.000 de specialiști". Au preferat însă vorbăria ieftină și criteriile de doi bani. Iar rezultatele se văd și se simt, din ce în ce mai tare. Din păcate, salvatorii cu cheie în frunte continuă să-și ignore propria debilitate, preferînd să trăiască în lumea lor paralelă, plină de ziaristi blînzi și de napoleoni de buzunar. **(Lucian POSTU)**

POLITICĂ INTERNĂ

Constantinescu și-a amintit că are de crescut un partid

Imediat după alegerea sa ca președinte, Emil Constantinescu a declarat, în mai multe rînduri, că va face tot posibilul să rămînă, pe întreaga perioadă a mandatul, "un președinte al tuturor românilor" și că nu se va implica în viata partidelor politice. Adică exact așa cum stipulează și Constitutia: «Presedintele nu este membru al nici unui partid politic». Spre multumirea tuturor românilor, fie ei din opozitie, de la putere sau de aiurea, domnia sa s-a tinut de cuvînt vreme de aproape doi ani. Adică atît cît a trecut din data de 17 noiembrie 1996 și pînă la 15 septembrie 1998, cînd a avut loc întîlnirea nocturnă, de cîteva ore, a presedintelui tării cu parlamentarii PNTCD, care au fost prezenti în număr de peste o sută.

Deși presa n-a avut acces, numeroasele declaratii date de cei prezenti, după întîlnire, au eliminat pe deplin acest neajuns. Pentru prima dată de la alegerea sa ca președinte, Emil Constantinescu intervine pe scena politică și se pozitionează clar pe scena politică. La întîlnirea cu tărănistii, el a pus la punct iesirile și declaratiile publice ale unor lideri din PNȚCD, printre care Victor Ciorbea și Gavril Dejeu, a amintit clar tuturor celor prezenti că Radu Vasile trebuie sprijinit și a sugerat tărăniștilor că adversarii lor politici nu sînt în propriul partid, ci exclusiv în opoziție.

Din moment ce este prima interventie de acest fel, fără îndoială că aceasta are o semnificatie aparte, care poate fi explicată, printre altele, și prin prisma ultimelor evenimente de pe scena politică românească.

Sprijinul pe care Constantinescu l-a cerut pentru Radu Vasile chiar de la PNȚCD vine într-un moment în care premierul chiar are nevoie de acesta. Fie și numai din perspectiva reformei economice, care este în pericol real de a eșua în România datorită nesusținerii în Parlament a măsurilor luate de Guvern. Lucrurile pot fi, însă, privite și dintr-o perspectivă pur politică, care este mult mai interesantă.

După cum se știe, rivalitatea dintre Radu Vasile și Victor Ciorbea este, de fapt, doar ceea ce se vede din războiul intern a cărui miză este locul doi în conducerea PNȚCD, cel de prim-vicepreședinte, ocupat momentan de aproape nonagenarul Gabriel Tepelea. De altfel, acesta a și anunțat în urmă cu două luni că se retrage din conducerea partidului. Însă a revenit asupra declaratiei, la sugestia lui Ion Diaconescu, după ce s-a observat că, în urma acesteia, rivalitatea dintre taberele tărăniste amenința unitatea partidului.

În acest context extrem de delicat, ieșirea la rampă a presedintelui capătă un alt tîlc. Semnalul pe care acesta l-a dat, prin intervenția sa în sprijinul lui Radu Vasile, fără îndoială că n-a fost adresat publicului larg care așteaptă reforma. Pentru acesta, președintele a demonstrat că are alte mijloace de a-și face publică pozitia. El a fost adresat strict membrilor PNȚCD din întreaga tară, care au acces mai puțin la deciziile care se iau în culisele conducerii partidului.

Rămîn însă două întrebări simple. Prima: de ce președintele ***dă*** acest semnal; a doua: de ce îl dă chiar ***acum***? Răspunsul la ultima întrebare este la fel de simplu. Pînă la sfîrșitul anului, la o dată încă nefixată, dar preconizată în luna noiembrie, va avea loc Conferinta Natională a PNȚCD, la care participă numeroși delegați din teritoriu și care este al doilea for de conducere al partidului, ca importanță și mărime, după Congrès. Prin statut, cea mai importantă măsură pe care Conferinta este abilitată să o ia este schimbarea prin vot a oricărei persoane în funcție de conducere, inclusiv a prim-vicepreședintelui. Deci mai putin a președintelui partidului, care nu poate fi schimbat decît de Congres.

Fără îndoială, pînă în noiembrie vor mai urma atacuri în cadrul PNȚCD, care-i vor avea în vîrf pe Ciorbea și Vasile. Însă semnalul dat acum de președinte, de sprijin pentru Radu Vasile și de mustrare la adresa lui Victor Ciorbea și a aripei radicale pe care acesta o reprezintă, a fost, probabil, bine recepționat în teritoriu de către cei care urmează să vină în noiembrie la Bucuresti, la vot.

Totuși, ar mai trebui lămurit de ce, pur și simplu, președintele a dat acest semnal. Răspunsul deplin probabil îl vom avea în anul 2000 sau poate peste alți patru ani sau poate peste mai mulți. Adică atunci cînd Emil Constantinescu nu va mai fi președinte de țară și va accepta, la un Congres, să fie doar de partid. Însă al unuia care, deși cu același nume, va fi așa cum și-l dorește el. **(Claudiu RAUS)**

UNGHIUL DE TRAGERE

Cad tăblițele de pe epoleți

Val CONDURACHE

scriitor

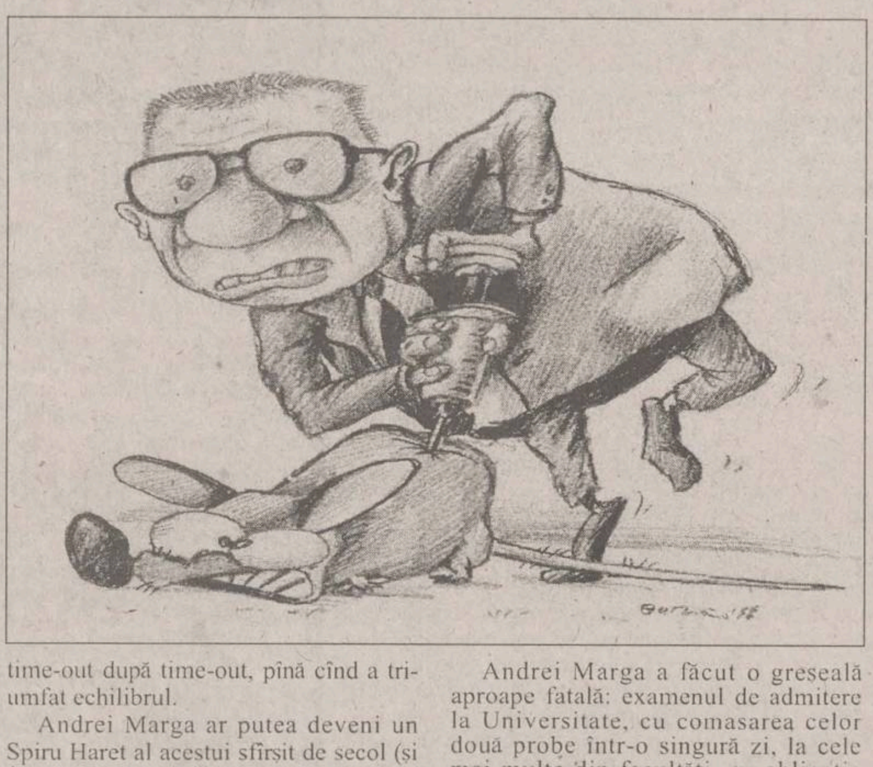

Despre actualul ministru al Învățămîntului, dl Andrei Marga, se vorbea în urmă cu doi-trei ani, pe cînd era rector al Universității din Cluj, că este "peunerist". Eticheta unui partid nu înseamnă la noi, precum în biologie, ca la Linné, un mod de a clasifica fiintele vii. În 1995-1996, un peunerist era un soi de nationalist ceva mai radical, care avea ce avea cu maghiarii, dar nu avea nici o treabă cu evreii. Spre deosebire de Vadim, Funar era în stare să ridice o sinagogă din banii Primăriei, dar n-ar fi dat un leu pentru o universitate maghiară.

Instalat ministru al Învățămîntului, fără sprijinul explicit al vreunui partid aflat la guvernare, dl Andrei Marga și-a propus să schimbe total fața învățămîntului românesc. S-ar putea să greșească în multe privințe. S-ar putea să fie lăsat singur în fața unor realități care nu pot fi schimbate peste noapte. În mod cert, este lăsat singur în fata unor mentalități care se schimbă mai greu decît realitățile. S-ar putea ca poziția lui în privinta înființării unei universități de limbă maghiară să fie determinată de structura lui de ardelean pătimit. S-ar putea ca tocmai această rezistentă cu iz naționalist să provoace în cancelariile europene o anumită rezervă fată de deschiderea europeană a României. Întîrzierea unei decizii în această privință, mi se pare mie, nu se datorează nici eforturilor lui George Pruteanu, care a căzut în exces fără voia lui, nici lamentațiilor declarate ale national-comuniștilor, ci seriozității lui Andrei Marga. El nu s-a opus nimănui în principiu, nu a dat declaratii spectaculoase, bune pentru presă, dar a obtinut time-out după time-out, pînă cînd a triumfat echilibrul.

Andrei Marga ar putea deveni un Spiru Haret al acestui sfîrșit de secol (și mi se pare că este pe cale să devină, cu toate greșelile sale și ale colegilor săi) dacă ar fi ajutat chiar de către aceia care practică învățămîntul românesc. Eu vorbesc din afara sistemului și-mi permit luxul unei aprecieri generale. Nici la nivelul gimnaziului, nici al liceului, nici al universităților, cadrele didactice nu sînt multumite de felul în care Marga face reforma. Dar Marga o face, spre deosebire de ceilalți miniștri care dau înapoi în fața sindicatelor, altfel zis - a rutinei. De fapt, nimeni nu vrea să se schimbe nimic si atunci cînd vine cineva care schimbă, acel cineva ar trebui să-și pună ștreangul de gît.

Andrei Marga a făcut o greșeală aproape fatală: examenul de admitere la Universitate, cu comasarea celor două probe într-o singură zi, la cele mai multe din facultăti, cu obligatia candidatului de a se concentra, în patru ore, pe două subiecte și pe două discipline cu totul diferite, a dus la un masacru. S-au prăbușit de la mare înălțime copii care-au luat la prima teză nota 9,00 și care la a doua s-au blocat, din oboseală și stres si n-au obținut nota minimă - cinci - ca să poată trece pragul admiterii.

Am auzit însă glasuri care neagă această reformă, așa șchioapă cum este. Un ministru nu poate face de unul singur echipă. Sînt, la toate nivelele MEN, destui oameni pe care reforma i-ar arunca în afara sistemului. Ei nu vor să se facă reforma. Pentru unii, schimbarea înseamnă o decădere în grad. ■

GULLIVER

Profesiunea de scriitor (2)

Emil BRUMARU

scriitor

Continui, imperturbabil, transcrierea fragmentelor alese de Florin Mugur, din niste scrisori vechi. 1) Mi-a scris D.G., extraordinar de frumos. Încă nu i-am răspuns. Aștept o zi cu crini și sopîrle, ca să fiu mai tafta. 2) Altfel, aici miroase pînă la dementă a pămînt, a iarbă gata să apară, a șanturi cu apă religios de fragedă-n conceptii. 3) Totul e pus la punct. Eu citesc doar cărți blînde, ca să-mi fac un suflet de halva caldă. Soarele trece uriaș printre scînduri, crinii au declanșat parfumuri biruitoare. Ploi de mare limpezime se preling din cînd în cînd. Cam așa stăm cu natura. Iar cu ființele, minunat! Femeile sînt din ce în ce mai frumoase. Pisicile au priviri tulburătoare. Sufletul meu e un roman picaresc. 4) Caraghioslîcul e că de cîte ori îți arunc pe suflet o scrisoare, îmi vine să-ți mai împusc una; un fel de reactie în lanț de păpădii! Acum sînt sentimental, e ora prînzului și am mari probleme cu hrănitul pisicăriei. Un motănel de cîteva luni face un tapaj enorm și-mi sare-n lingură la orice mișcare mai visătoare. Muteasca miaună colosal; de fapt numai mimează mieunatul, din bot nu se aude nimic. Are un fel infinit gratios de a sta în trei lăbuțe, pe cea de-a patra tinînd-o îndoită în aer. 5) Mi-am făcut rost de un cactus foarte pufos, un cactus de angora. 6) Gratioasa cantonieră, sprijinită de mînerul barierei, surîzînd unor trogloditi ce trec cu un vagonet, e absolut încîntătoare! 7) Scrisoare în care mă rogi să-ti dau un telèfon. Urgent! Am înghețat. Ce voiai, ce era? Să nu mai faci lucruri de astea cu mine. Gîndul că trebuie să-i telefonez cuiva urgent mă îmbolnăvește. 8) Determinarea grupelor sanguine! Absolut abrutizat. Urlu pe săli la oameni, arunc cu pipete în subalterni, spun de mii de ori: 0.I, A.II, B.III, AB.IV! Si nu trebuie să greșesc! 9) Acum cîteva nopti am avut un vis foarte frumos. Într-o imensă cameră albastră, zburam. Jos, într-un colț, era o femeie mică, subțire. 10) Am observat că și găinile au umbră! Nu stiam. 11) În dulap, o mie de feluri de dulceată: de crini, de iarbă de șanț topită-n soare, de cărămidă măcinată la rîșniță, de suflet de elevă repetentă. 12) Te întrebi ce m-a pocnit de sînt așa vesel? Lumina, lumina! A început să cadă pe mine și pe case ca o nebună! Doamne, de ce nu pot s-o iau, s-o jupoi de pe lucruri și s-o mănînc? 13) Aici, după cîteva zile de o frumusete nefirească (miros de iasomie, salcîmi, bujori explodați, crini roșii, trenuri pline de eleve de clasa a douăsprezecea), iar plouă îmbîcsit, mitocănește. 14) De cîteva săptămîni îmi scrie o femeie necunoscută. Mi-a trimis și o fotografie, e frumoasă! Sînt înspăimîntat că m-as putea îndrăgosti de ea. Stiu că totul se va consuma în scrisori. Nu mai pot așa! Iarăși Cehov? ■

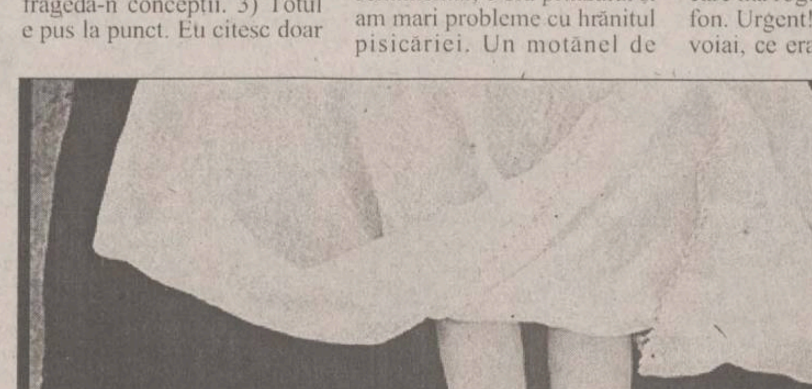

AGORA

O uriașă afacere națională

Vasile MIHĂESCU

conf. univ. dr. la UMF Iași

Viitorul examen de rezidențiat nu ne poate face optimiști. El elimină din start un principiu fundamental al societății bazate pe economia de piață: egalitatea șanselor. Acest lucru este valabil atît pentru actualii studenti în medicină și actualii candidați la examenul de rezidențiat, cît și pentru actualii și viitorii profesori din sistemul de învățămînt medical. Ca să facem o paranteză, fundalul viitorului examen de rezidentiat se prezintă, în linii mari, cam așa: numărul de candidați la medicină a scăzut; noile "oferte" de specializări medicale (bioinginerie!?) fără viitor nu au căutare, ele fiind născute cu forcepsul și tinute în viață în mod artificial ca să nu moară părinții; marii profesori s-au pensionat din variate motive, actualii profesori se vor pensiona fără a lăsa în urmă mai nimic; peste tot, în centrele universitare, mafioti multimilionari sau miliardari, în umbra functiilor, și-au ridicat universități particulare, cabinete, facultăti de stat, policlinici, folosind din plin bani și specialiști - de unde? Marea majoritate a cadrelor universitare trăiesc la limita sărăciei, cu salarii la nivelul femeilor de serviciu de la RENEL, dar cu responsabilități uriașe. Cei mai mulți dintre șefii de promoție sînt plecați în străinătate; în toate centrele universitare, grupuri înrudite, încuscrite și legate economic de cei aflați în funcțiile de conducere fac legea privind planurile de învățămînt, promovarea cadrelor didactice, organizarea concursurilor, sfidînd legile. Zeci de studenti străini abia îngăimînd românește devin medici după ce ani de zile singura lor preocupare a fost să aibă bani. Cercetarea fundamentală este la pămînt, dotarea laboratoarelor este ca la începutul secolului, banii pentru învățămînt sînt mai puțini, autonomia universitară e înteleasă de fiecare centru universitar în functie de propriile interese, fără a tine seamă de reglementările legale, hotărîrile senatelor universitare fiind mai presus decît ceea ce se votează în Parlamentul României. Corupția amenințătoare este patronată de cei care mimează lupta împotriva ei. În clinicile universitare, mizeria si sărăcia sînt de neimaginat. Mă opresc aici pentru a nu deturna subiectul în discuție. Oricum, este clar că ceea ce se constată la nivelul centrelor universitare vom regăsi amplificat în tot ceea ce tine de nivel național. Or, examenul de rezidențiat este un concurs național care, spunem, desființează principiul egalității șanselor. Si iată cum:

1. Timp de 6 ani de zile, studenții facultăților de medicină studiază după cărțile, cursurile profesorilor lor. Normal, alții în fiecare centru universitar.

2. Examenul de rezidențiat îi pune pe candidați în fata unei bibliografii obligatorii, în care conținutul pare că seamănă cu ceea ce s-a învătat, el fiind, de fapt, schimbat radical. Normal, alti autori, alte concepții privind diagnosticarea bolilor, tratamentele.

3. În răstimpul dintre susținerea examenului de licență, respectiv de diplomă - și momentul sustinerii examenului de rezidențiat (de regulă un an), candidații trebuie să schimbe complet ceea ce au învătat în anii facultății (6 ani). Mai mult, dat fiind faptul că examenul de licentă se dă, în toată țara, din trunchiul examenului de rezidentiat dar după bibliografia acestuia din urmă, schimbarea amintită trebuie să se facă și mai repede. Adică înaintea sustinerii ultimului examen de licență (doar cîteva luni).

4. Punctele 2 și 3 sînt valabile mai ales pentru studenții altor centre universitare decît Bucureștiul. Lucru perfect valabil, dacă ne gîndim că bibliografia este creația unui minister aflat în București. (În acest mod sînt favorizati studentii unui singur centru universitar).

5. Stabilirea bibliografiei se bazează pe un algoritm care urmărește un singur lucru: impunerea autorilor de la centru pe criterii care scapă pînă și celor preocupați de destinul învățămîntului medical. (În acest mod sînt excluși din circuitul valoric national profesori cu reputație internatională, dar care "greșesc" prin faptul că rămîn în Iași, Timișoara, Cluj, Tîrgu-Mureș sau Constanța).

Corolarul punctului 5 nu este de neglijat. "Nominalizații" pentru bibliografie își editează în regie proprie sau cu sprijinul editurilor specializate tratatele sau manualele, dar în regim de urgentă natională, cu un mare procentaj al cîștigurilor, fiind cunoscuti înainte de a da startul. Părînd a fi un concurs național, rezidentiatul este de fapt o uriașă afacere națională, trecînd dintr-o mînă în alta și de la un grup la altul, avînd o acoperire perfect legală. Miile de candidați dezamăgiti nu contează, cum nu contează nici dezamăgirea multor dascăli și medici în același timp, de valoare internațională, uitati acolo unde sînt citați: marile tratate tipărite în lumea bună a medicinei. ■

TABLETA PRIMARULUI

Fericire tîrzie

Constantin SIMIRAD

primar al municipiului Iași

Sticla de țuică era aproape goală și Gheorghe Ursu o privea pierdut într-o ceată groasă. Era prezent, dar și absent în același timp. Gheorghe plutea greoi prin amintirile vieții și-i făcea bine durerea amintirilor. Îi făcea bine pentru că i se făcuse lehamite de viață și ar fi dorit ca ceasul cel mare să se oprească aici. Ar mai fi dorit o sticlă plină de țuică, dar n-avea fortă suficientă pentru a-și procura. Gheorghe a fost blestemat încă de cînd era în pîntecul mamei sale, de către chiar mama sa. Frumoasă muiere a fost mamă-sa și se ținea tare mîndră, chiar și cînd Costache, sotul ei, era plecat în război. Cînd au venit rușii, mama lui Gheorghe a fost batjocorită și așa a apărut el pe acest pămînt. Ce bătăi turna Costache, care se înfuria mereu și țipa, mai ales cînd se îmbăta.

- Cară-te cu rusnacul tău cu tot! Ia-ți puiul de porc și du-te în Siberia, tîrfă!

Ani și ani, Gheorghe n-a înțeles, apoi a înțeles și mult mai plîngea singur prin șură. Copiii strigau cît puteau cînd îl vedeau:

- Rusul, calmucul, prostul și mujicul.

Gheorghe plîngea și n-avea cui să se plîngă. Mama sa se temea să-l mîngîie.

- Ți-i dor de porc, striga Costache furios, cînd o vedea pe nevastă-sa că-l alintă puțin.

Bătută și îndobitocită de Costache, mama lui Gheorghe se temea să-i dea pînă și mîncare puiului de rus.

De mic, "rusul" Gheorghe și-a luat lumea în cap și a ajuns la Brașov. Mai întîi servitor, apoi argat, apoi de toate. Nu-i mai zicea nimeni "rusul" și Gheorghe muncea mulțumit cu o bucată de pîine și un acoperiș. A fost și însurat și totul a fost bine pînă ce nevastă-sa a aflat povestea lui.

- Rusnac bețiv, țipa aceasta mereu. Gheorghe a lăsat-o pe cotoroanță și a viețuit singur. Era mai mut, nu vorbea cu nimeni, la servici muncea și tăcea. Ai lui au murit și Gheorghe se mai auzea spunînd:

- Să putrezească cînd o putrezi stînca de la Stefănești.

Acum Gheorghe băuse cam mult și se lăsă copleșit de disperare. Mai întîi a plîns. Evident, cînd a rămas singur. Plîngea și privea icoana, plîngea și o ruga pe Fecioara Maria să-l ierte "pe el, păcătosul". Împăcat că a obținut iertarea, n-a mai plîns. Dar durerea care îl răscolea îi era plăcută, îi era îndemn spre resemnare. Mergînd prin amintirile vieții, i-a apărut și o amintire ca o luminiță.

- Ce băiețel frumos, i-a spus odată o gospodină, dîndu-i o plăcintuță și sărutîndu-l pe frunte.

Altă mîngîiere n-a mai avut în viața lui și de aceea el a dăltuit-o pe aceasta în memorie.

Gheorghe s-a înseninat o scurtă clipă, apoi norii negri și grei i-au acoperit din nou gîndurile.

Acum sticla de rachiu era goală și el ar mai fi tras o dușcă. În cap îi revenea obsedant discuția șefului despre el.

- Dăm "rusul" afară...

- Dar muncește și-i cuminte...

- Dacă îl dăm afară pe Mitrică, avem probleme...

Primul gînd al lui Gheorghe a mers spre sticla cu verde de Paris. Munca lui îl ajută să nu fie singur cuc. Acum, la vîrsta lui, fără o calificare, era sigur că este scos definitiv pe drumuri. Toate le-ar fi îndurat, dar ieri au venit cu țipete la el.

- Părăsește căminul, nu mai ești salariatul nostru.

Unde să se ducă la cei cinzeci și trei de ani ai săi? De douăzeci și cinci de ani Gheorghe locuia în această cămăruță, aici a fost viata lui și aici dorea să moară. Privea aproape resemnat sticla ucigașă și întinse mîna spre ea, cînd soneria sună timid.

- Nene, n-aveți o bucată de pîine, i se adresează un mușuroi blonduț cu ochi albaștri.

- De ce cerșești, mă țîncule?

- Tata a murit și sîntem trei frați, mama n-are servici...

Gheorghe se scutură, ia copilul în brațe și plînge. Plînge și se luminează. Fecioara Maria îl privește și el a înțeles menirea. În cîteva săptămîni, Gheorghe a căpătat o familie și un rost în viață. Muncește, muncește și se bucură că a dus băieții la școală, îmbrăcați frumos, cu ghiozdănele.

Fecioara i-a găsit o meserie, l-a scos din ghearele morții și i-a dăruit o familie. O familie care îl iubește, care îl sărută și absolut nimeni nu-i mai spune "rusule". ■

Religia în școli - între competență și diletantism

Conf. univ. dr.
Constantin CUCOȘ

Prezentele rînduri sînt ocazionate de ultima emisiune *"Credo"*, de luni 14 septembrie, dedicată problematicii studiului religiei în școli. Nu este rolul nostru de a face critică de televiziune, cu atît mai puțin să judecăm gesturi și mentalități ale reprezentanților bisericii noastre. Ne permitem însă să facem o serie de observații de specialitate, dat fiind că tema în discuție a vizat o topică de care sîntem atrași: *educația religioasă*. Am constatat cu tristețe, nu pentru prima oară, că persoane cu funcții de răspundere în ierarhia Bisericii ortodoxe pe linie de învățământ, și care au menirea să direcționeze inserția unui nou obiect de studiu, dau dovadă de o evidentă incultură pedagogică, de un discurs penibil, de o argumentație derizorie atunci cînd sînt puși în situația de a pleda pentru ideea introducerii ***Religiei*** în școli. Ne temem că argumentațiile unora dintre reprezentanții clerului fac mai multe deservicii acestei idei, decît cele ale unor mireni situați mai aproape sau mai departe de cele sfinte.

Invitații emisiunii în discuție, mobilizați prin întrebările pertinente ale realizatorului ***Titi Dincă***, au putut etala mai multe tipuri de percepții asupra problemei dezbătute. Astfel, studentul în limbi clasice ***Coceriu Ștefan*** a vizat studiul ***Religiei*** din perspectiva beneficiarului, a celui care tocmai a urmat un program de instruire și formare religioasă; ***profesorul Vasile Bănescu*** s-a raportat la această chestiune din punctul de vedere al executantului principal al actului didactic - dascălul de religie, ce cunoaște din interior dimensiunea acestui proces; consilierul patriarhal ***Pr. Nicu Octavian*** a survolat lucrurile - la propriu și la figurat - de la înălțimea factorului de decizie, a responsabilului - chipurile - cel mai autorizat al programului național de instruire. Ne-a impresionat în mod negativ discrepanța de concepție, de atitudine și de opinie dintre reprezentantul educatorilor, un tînăr profesor de religie de la Liceul German din București (nu știm dacă reprezenta confesiunea ortodoxă, dar chiar dacă nu, cinste lui!), și reprezentantul Patriarhiei Române, un antimodel la ceea ce ar trebui să însemne un expert pe linie de educație și învățămînt. Ne întrebăm cu îngrijorare cum de poate fi responsabilizată o persoană într-o funcție importantă neavînd o competență optimă în domeniul respectiv? Cum de se acceptă atîta diletantism și amatorism într-o chestiune atît de serioasă? Am putut remarca același discurs ***"înlemnit"*** în formule (hiper)pravoslavnice, bazat pe fraze sentimentaloide, impresio-niste, neconvingătoare (de pildă, iată o "mostră" argumentativă, etalată de consilierul patriarhal, în favoarea predării religiei: de cînd a fost introdusă religia ca disciplină de învățămînt ***"... nu se mai sparg geamuri la școală și biserică"***). Se pare că oficialul bisericesc nu cunoaște că obiectivele directe și indirecte ale religiei sînt mult mai ample, mai rafinate decît simplele maniere sau acte de civilitate ime-diată, iar consecințele instruirii religioase sînt de natură spirituală, oarecum inefabile, uneori de perspectivă îndepărtată, ce nu admit o "măsurare" ***hic et nunc*** prin indici nespecifici (conduita de a sparge sau nu geamurile are o etiologie multireferențială: fondul temperamental și caracterial, educația în familie, influențele educogene ale grupului de prieteni, mass-media, educația prin toate disciplinele - inclusiv ***Religie***). Iar cînd se fac observații în legătură cu supraîncărcarea programei sau se aduc în discuție deficiențele manualelor de religie la clasele I-IV, de altfel reale și reclamate de mulți profesori de religie, consilierul pe linie de învățămînt devine nervos și puțin recalcitrant (vrînd parcă să spună: cum vă permiteți o așa cri-tică, nu cumva sînteți împotriva ***Ortodoxiei***?). Din păcate, această probă de competență îndoielnică nu este singulară. Într-o oarecare măsură, ea se prelungește și la nivelurile mai de jos ale ierarhiei bisericești. Sînt destui consilieri ai mitropoliilor care se fac de rîs discutînd despre învățămînt, cultură, asistență socială...

De fapt, emisiunea la care am făcut trimitere constituie un prilej nu de a critica pe cineva anume (să zicem, pe ***Părintele consilier Nicu Octavian***, care, din punct de vedere ***teologic*** și ***duhovnicesc***, foarte probabil că este un adevărat exemplu de competență), ci de a atrage atenția în legătură cu faptul că este nevoie de consultarea unor experți psihopedagogi în dimensionarea programelor analitice și a manualelor de religie. Competența de ordin științific (a se citi pedagogic) nu poate fi înlocuită cu ***harul, smerenia, ascultarea*** - valori de altfel respectabile, dar mai puțin relevante pentru un strateg al educației religioase. Să nu ne fie jenă atunci cînd trebuie să apelăm la alții, din afara spațiului clerical. Sînt lucruri pe care nu le putem ști sau este prea tîrziu sau neeconomicos de a le mai învăța. Consilierea externă a devenit o practică profitabilă în lumea contemporană.

Predarea religiei în școală trebuie asumată cu maximum de atenție și seriozitate. Miza este prea mare și este posibil să pierdem totul dacă greșim. Să nu uităm că religia se va preda și în liceu, iar aici lucrurile se complică. Există o reactivitate potențială în sens negativ atît din partea elevilor, cît și din partea celorlalte cadre didactice (nu mai vorbesc de mulți oameni politici care caută motive de excludere a religiei din școli). Dacă apelăm la fel de fel de improvizații și bolmojeli, la care sînt tentați unii reprezentanți ai clerului, și dacă vom cultiva o atitudine triumfalistă, clădită pe autosuficiența de sine, ne temem că lucrurile nu vor evolua prea strălucit. Este cazul (și timpul) să eliminăm arogantele și spiritul de castă. ***Educația în spiritul valorilor religioase este o chestiune nu numai a clericilor, ci și a laicilor. Unde este vorba de educație trebuie să fie prezent și pedagogul.*** Numai solidaritatea de concepție și de metodă a specialiștilor pedagogi și a teologilor ne poate feri de alunecarea pe panta improvizației și derizoriului. ***Conlucrarea dintre laici și clerici se impune mai mult decît oricînd.*** Acum și nu altă dată. Căci dacă se va încerca într-un tîrziu, s-ar putea să fie ***...prea tîrziu***! ■

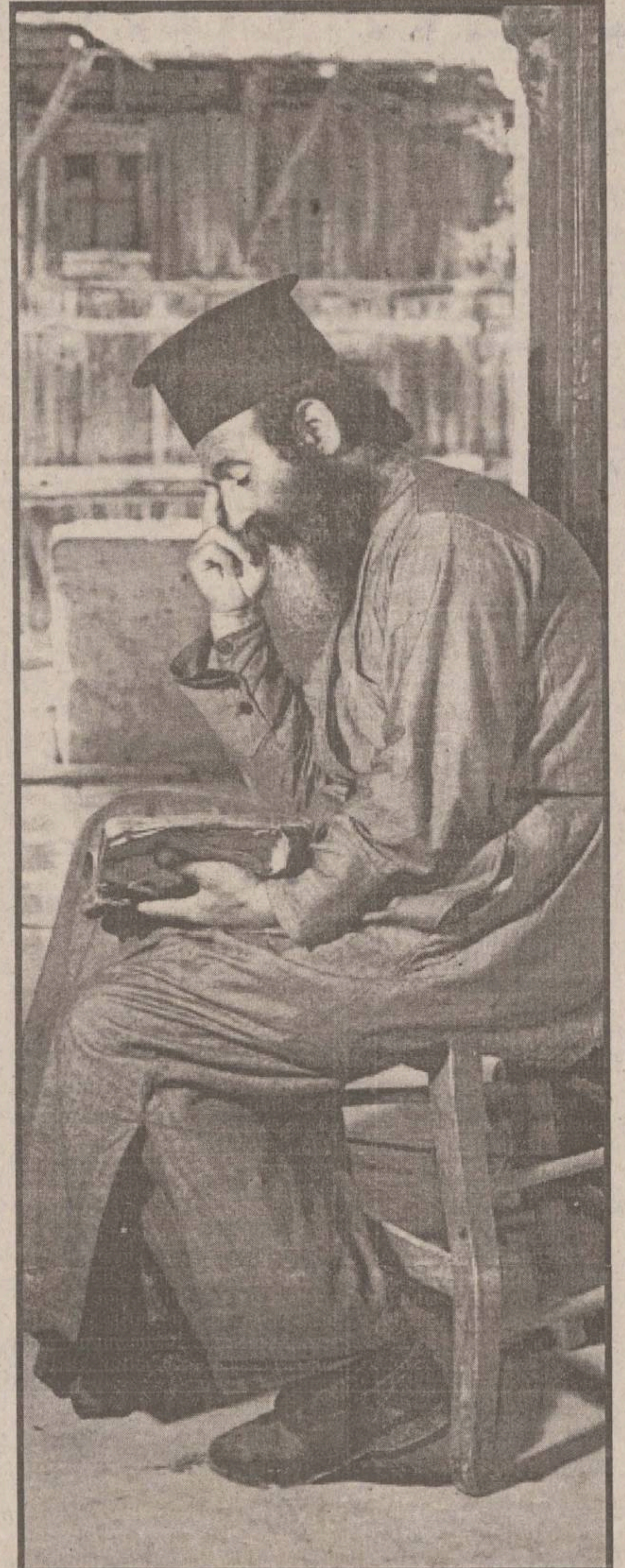

GLAS DE LA ROMÂNII DIN EXIL

"Orice ură este străină de Dumnezeu și ne îndepărtează de El"

■ *în perioada 16-20 septembrie are loc la București prima ediție a Romfest*

Preot drd.
Anton A. FRUNZĂ

Festivalul bienal al românilor de pretutindeni, organizat în exil începînd cu anul 1988, ***Romfest***, care se află în plină desfășurare în aceste zile la București, are drept obiectiv ***"împăcarea vechiului exil cu biserica ortodoxă din țară, unic temei posibil, dincolo de toate conjucturile, al unei reale reunificări moral-spirituale a românilor dinlăuntrul și din afara țării"***.

Încă din cursul lunii martie a.c. ***părintele profesor Gheorghe Calciu-Dumitreasa***, cunoscut pentru curajul și eroismul cu care a înfruntat regimul ateu și totalitar, a vizitat România și a slujit la Catedrala Patriarhală din București, prilej cu care a rostit predica zilei și a înmînat ***P.F. Patriarh Teoctist*** un mesaj de bunăvoință din partea ***I.P.S. Nathanail*** al românilor din America și Canada.

Precum se știe, în timpul regimului comunist, Prea Cucernicia Sa părintele Calciu-Dumitreasa, a fost nevoit să apuce calea exilului, după ce a cunoscut supliciile închisorilor comuniste și s-a văzut lipsit de apărarea chiar a propriei sale biserici.

În prezent, părintele profesor Gheorghe Calciu este paroh al bisericii ***"Holly Cross"*** din S.U.A., unde desfășoară o pilduitoare lucrare pastoral-misionară și o activitate culturală și de slujire socială demnă de un adevărat român și preot ortodox. Scurta vizită pe care a întreprins-o în martie a avut drept scop pregătirea în condiții optime a actualei conferințe de la București, ce se bucură de un real succes încă de la debutul ei.

În mai multe rînduri, părintele profesor Calciu și-a exprimat dezacordul cu campania de denigrare a ***Bisericii Ortodoxe Române*** și a apreciat că există o vădită și conjugată încercare de zdruncinare a încrederii românilor ortodocși în propria lor biserică. Ceea ce se urmărește, în opinia P.C. Sale, este ca, ***"aducînd oamenii în rătăcire moral-spirituală, în dezorganizare și dezbinare, aceștia să devină o pradă ușoară pentru anumite curente ideologice necreștine, fie antireligioase, fie pseudo-religioase"***.

Dată fiind această acțiune subversivă, părintele profesor Gheorghe Calciu a lansat un îndemn către ***"oamenii care se simt tulburați de atacurile împotriva Bisericii, ba sînt chiar ispitiți să-și piardă credința, să meargă prin mănăstirile noastre pline de viață duhovnicească și cu siguranță că se vor întări sufletește. Rugăciunea și nevoințele duhovnicești au rol purificator și de astfel de lucruri avem cu toții atîta nevoie"***.

Mesajul pe care părintele profesor l-a lansat în aceste zile de la tribuna conferinței din București este acela al iubirii și al iertării, punînd în prim plan pilda și exemplul sublim al Mîntuitorului Hristos, care după slăvita Sa Înviere din moarte nu a reproșat nici un cuvînt dușmanilor Săi și care a venit nu să judece lumea, ci să o mîntuiască.

Totodată, P.C. Sa a ținut să reamintească faptul de necontestat că ***"Ortodoxia, de două ori milenară, este o valoare nenegociabilă, a cărei maiestate mistică depășește trecătoarele noastre nedesăvîrșiri omenești"***.

Lepădarea de ortodoxie ar însemna lepădarea de propria noastră identitate națională. Ar fi extrem de păgubitor să se înțeleagă că pentru a ne reocupa locul, care ni se cuvine pe bună dreptate, în Europa, ar trebui să renunțăm tocmai la trăsăturile noastre definitorii: ***credința, morala ortodoxă și tradițiile*** lăsate din străbuni. Nu dezbinîndu-ne și învrăjbindu-ne, ci iubindu-ne, iertîndu-ne și împăcîndu-ne vom reuși să ne dovedim capabili de a ne face înțeleși și credibili în Europa și în fața întregii lumi.

Considerăm că actuala conferință de la București și-a atins, încă de pe acum, pe deplin scopul și s-a făcut un pas înainte pentru unitatea românilor de pretutindeni.

Los Angeles, California, USA

Icoana Sfintei Treimi a Cuviosului Andrei Rubliov

Deși este, incontestabil, icoana ortodoxă cea mai larg difuzată în lumea contemporană, *Troița* smeritului iconar care a fost Cuviosul Andrei Rubliov nu a încetat prin aceasta să fie totuși o enigmă. Fascinația pe care o exercită pare a fi însă invers proporțională cu dreapta ei înțelegere. În jurul acestei mirifice icoane iradiind pace, blîndețe și melancolie, s-a dezvoltat o vastă literatură, s-au experimentat aproape toate hermeneuticile posibile și s-au afirmat cele mai surprinzătoare exegeze. Mesajul ei și destinul creatorului ei a inspirat chiar și o operă cinematografică, cea care poartă semnătura inconfundabilă a marelui regizor Andrei Tarkovski.

Bianca MARTINIUC
studentă a Facultății de Teologie
Ortodoxă Iași, secția patrimoniu cultural

Circumstanțele realizării ***Troiței*** pot fi deduse din izvoarele vechi. Din însărcinarea egumenului Nicon, ***Andrei Rubliov*** (1370-1430), împreună cu ***Daniil Ciornîi*** au pictat, între 1422-1427 biserica din piatră închinată Sfintei Treimi a Lavrei ***"Sfîntului Serghie"***. Întrucît aceasta a fost ultima lucrare a celor doi monahi, oarecum testamentul lor spiritual și artistic, după cum menționează ***"Viața lui Nicon"***, iar Rubliov n-a lucrat niciodată înainte de această dată în Lavra Sfîntului Serghie, icoana ***Troiței***, împreună cu iconostasul păstrat, trebuie să fi apărut tot atunci.

În ceea ce privește ***schema compozițională*** - pe care o vom prezenta în rîndurile de mai jos prin comparație cu celelalte icoane și mozaicuri inspirate, de-a lungul veacurilor, de ***întîlnirea de la stejarul din Mamvri*** -, aceasta este, în esență, cea a tipului trinitar, dar cu modificări semnificative. Îngerul din mijloc nu se mai uită spre privitor, ci spre îngerul din stînga. Întrucît privirile îngerului din stînga și cele ale celui din dreapta se încrucișează, centrul de greutate se deplasează acum în mod evident de pe îngerul din mijloc pe cel din stînga. Această impresie este întărită de faptul că cei doi îngeri laterali au aceeași mărime ca și cel din mijloc.

La Rubliov gestica este individualizată, ca raportîndu-se la persoane. Marele iconar n-a mai creat o singură figură individuală cu doi însoțitori, ca în tipul hristologic, sau trei figuri identice și interșanjabile ca în cazul ideal al tipului trinitar, ci trei persoane ireductibile și inconfundabile.

Masa a devenit un cub alb, pe care nu se mai găsește nimic altceva decît un mare disc în formă de potir, al cărui conținut a fost descoperit în urma ultimelor cercetări: stratul posterior reprezentînd un ciorchine, ascundea desenul inițial, ***mielul***, simbol ce leagă acest prînz ceresc de cuvintele ***Apocalipsei***: ***Mielul a fost ucis înainte de întemeierea lumii***. Iubirea, jertfirea, uciderea ***preceda*** actul creației lumii, îi sînt izvorul. Evdokimov subliniază că această cupă reprezintă expresia preaplinului în iubire, dragostea lui Dumnezeu față de lume, reflexul întreitei Sale iubiri.

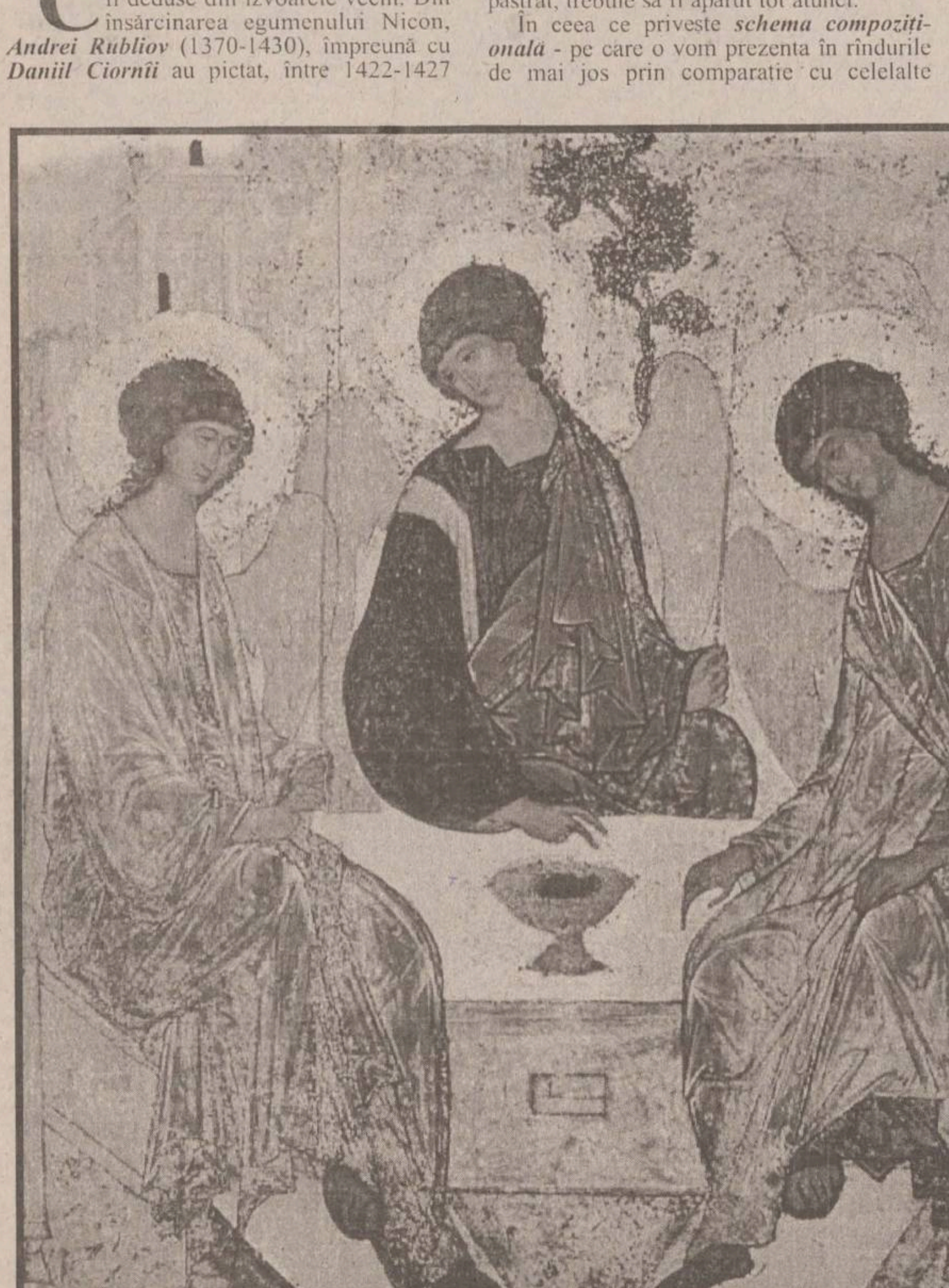

Avraam și ***Sara***, care deveniseră deja, în tipul trinitar, figuri secundare, la Rubliov dispar cu totul. În locul culiselor arhitecturale din fundal, Rubliov revine la fundalul biblic, dar îi reduce considerabil dimensiunile. Astfel, îngerului din stînga îi corespunde o casă, celui din mijloc un arbore, iar celui din dreapta o stîncă. Această reducere a elementelor menționate și atribuirea lor fiecăreia din cele trei figuri le înalță din planul narativului în cel al simbolului. Astfel, cortul lui Avraam devine palatul-templu, stejarul din Mamvri - pomul vieții, iar stînca, ***"o tăietură abia schițată în natură"*** (Evdokimov), reprezintă cosmosul.

Așadar, figurile geometrice ce stau la baza compoziției - triunghiul echilateral înscris într un cerc - simbolizează, într-o interpretare teologică, ***unitatea Ființei dumnezeiești și treimea Persoanelor***. Dar despre relațiile reciproce ale Persoanelor, de exemplu despre ***"monarhia" Tatălui***, atît de importantă pentru teologia trinitară a Bisericii Răsăritene, această geometrie nu poate spune nimic. Atunci Rubliov intervine în reprezentarea propriu-zisă a Persoanelor. Prin faptul că - după opinia lui Bunge - atît îngerul din mijloc cît și cel din dreapta se înclină și privesc spre cel din stînga, iar acesta din urmă privește spre cel din dreapta, se ivește nu numai o țesătură de relații între cele trei Persoane ci, mai mult, îngerul din stînga devine acum și punctul de referință dominant al întregii compoziții. Este vorba de acea ***perspectivă inversă*** despre care vorbește Pavel Florenski și prin care primplanul imaginii stă, în realitate, înapoia ei, astfel încît pri-vitorul să vadă în față ceea ce, de fapt, nu se poate vedea decît dinapoi. Astfel, imaginea asigură privitorului unghiul cel mai adecvat asupra unui eveniment, altfel inaccesibil privirii sale directe.

Realizarea genială a lui Rubliov constă prin urmare în aceea de a fi creat o icoană în care, pentru prima dată nu sînt reprezentate numai cele trei ***Ipostasuri*** dumnezeiești ci, fiecare dintre Ele apare ca ***Persoană*** în particularitatea ei inconfundabilă, adică în relația ei cu celelalte Persoane, așa cum ne este-ca cunoscută din lucrările Lor în iconomia mîntuirii: ***plecînd de la Tatăl, prin Fiul în Duhul Sfînt și iarăși, în Duhul, prin Fiul la Tatăl***, fapt sesizat încă de Pavel Florenski, atunci cînd l-a desemnat pe Rubliov drept ***"adevăratul creator al unei icoane a Sfintei Treimi"***.

Troița a fost realizată de maestru în anii deplinei sale maturități artistice. El a fost atras încă de la primele sale creații de compoziția cercului, ca exprimare a perfecțiunii armonioase și a seninătății. Însă numai în capodopera sa, numai în Troița, această temă a cercului a căpătat întregul sens filosofic, toată tăria influenței sale artistice.

Icoana nu este de formă rotundă, dar prezența invizibilă a cercului o face să aibă un efect deosebit. Abia sesizabil în conturile figurilor, le înconjoară, le încheie, servind drept simbol al unității, al liniștii și al perfecțiunii. Simbol tradițional al luminii și divinității, cercul acționează ca o perfecțiune spirituală, înălțătoare, care este prezentă fără a fi văzută.

Cercul produce impresia de liniște. Cei trei îngeri se află în repaus: suprema pace a ființei în sine. Acest repaus este însă la Rubliov ***"exaltant"***, detașîndu-se prin aceasta de creațiile specifice bizantine, în care chipurile sfinților erau absolut statice, în timp ce exponenții răului apăreau în mișcare. Este antiteza ***statis-astatis***, opoziția între starea de nemișcare a Divinității și starea de agitație a lui Satan. La un nivel superior, Rubliov creează acea ***extază-enstază***, al cărei mister îl subliniază Sf. Grigore al Nysei: ***"Este cel mai mare paradox ca nemișcare și mișcare să fie același lucru"***. Laitmotivul cercului transpare și în redarea figurilor, în unduirile buclelor, în rotunjimile trăsăturilor fețelor, a sprîncenelor care, ușor ridicate întregesc impresia de înaripare.

Figurile sînt reprezentate trei sferturi, lățimea umerilor fiind astfel diminuată, iar linia suplă și plastică alunecă urmărind siluetele alungite, de o eleganță nepămîntească. Contururile subliniază mai mult mișcarea decît volumul; lărgimea veșmintelor te face să simți trupul subțiat, în timp ce coafura amplă subliniază fragilitatea și finețea fețelor de o puritate antică.

Putem concluziona, așadar, că toate caracteristicile enumerate, dar și multe altele, pe care spațiul publicistic al unui cotidian nu ne îngăduie să le oferim cititorului, fac din Troița lui Rubliov o operă care, spre deosebire de atîtea alte opere artistice religioase, nu și-a pierdut nimic din forța expresivă, neputînd fi egalată de nici una din cele ce i-au urmat. Ai impresia că ea are din ce în ce mai multe de spus odată cu trecerea veacurilor. ■

VIEȚILE SFINȚILOR ROMÂNI (II)

Sfinții Cuvioși Ioan Casian și Gherman din Dobrogea

Preot
Romeo UNGUREANU

Primind lumina Evangheliei Mîntuitorului nostru Iisus Hristos prin predica directă a unuia dintre apostoli, ***Sfîntul Andrei*** cel întîi chemat, poporul român și-a plămădit ființa sa ca neam odată cu conturarea fizionomiei sale spirituale. Încă din primele secole creștine, din rîndurile strămoșilor noștri s-au ridicat preoți, episcopi, călugări de mare faimă, care, prin cultura și prin trăirea lor, au înscris și au lăsat nume mari în calendarul sfințeniei creștine.

Doi dintre aceștia, ***Ioan Casian*** și ***Gherman***, preoți călugări originari din ***Scythia Minor*** (***Dobrogea*** de astăzi) au fost și mesageri ai spiritualității românești atît în Orient, cît și în Occidentul creștin. Unul dintre cei care i-au cercetat viața, preotul Ghenadie din Marsilia, care i-a fost și ucenic, a scris despre Sfîntul Ioan Casian că era ***"de neam scit"***, din ***"Scythia Minor una provinciis Thraciae"***, deci un daco-roman. Acest adevăr a fost confirmat și de Vasile Pîrvan, prin descoperirea în anul 1912, în Dobrogea, a două inscripții, în pădurea satului Seremet (numit astăzi Casian) situat pe valea rîului Casimcea, care pomeneau de ***"hotarele Cassienilor"***, ceea ce înseamnă că învățatul călugăr purta numele locului natal.

Născut pe la anul 360, într-o familie de vază, Ioan Casian a primit o educație aleasă în una din școlile din regiune - poate chiar una mănăstirească - împreună cu Gherman, care era cu cîțiva ani mai mare decît el. Peste ani, în cartea sa ***"Convorbiri cu Părinții"***, Sf. Ioan Casian își va aminti de anii tinereții, scriind că ei ***"se împrieteniseră încă de cînd erau copii de școală, apoi în oaste, precum și în viața călugărească"*** și ***"amîndoi eram nedespărțiți din vremea primelor lupte în viața duhovnicească... și am viețuit împreună atît printre cenobiți, cît și în pustie și fiecare - pentru a a ne arăta prietenia strînsă unul față de altul și scopul comun - aveam obiceiul să zicem că nu eram decît o minte și un suflet în două trupuri"***.

Sf. Ioan Casian cunoștea bine literatura latină și cea greacă. El singur mărturisește că uneori, în timpul cîntării psalmilor, îi reveneau în memorie versurile poeților antici, tulburîndu-l. Avea preferințe pentru clasicii latini: ***Virgiliu, Horațiu, Cicero*** etc. Într-una din mănăstirile dobrogene și-a putut el agonisi cultura teologică pe care și-a desăvîrșit-o apoi în marile centre monahale din Răsărit. În jurul anului 380, însoțit de sora sa și de prietenul Ghermna - pe care mai tîrziu îl va numi "Sfîntul Gherman" - pornește într-o lungă călătorie în Răsărit, pentru a cunoaște locurile sfinte în care a trăit și a propovăduit Mîntuitorul Iisus Hristos. Cei doi tineri daco-romani, Ioan și Gherman, s-au așezat într-o mănăstire lîngă Betleem, nu departe de peștera în care s-a născut Mîntuitorul.

Pentru a dobîndi cunoștințe noi și a se întări în virtute, după cinci ani, prin 385, cei doi prieteni se îndreaptă spre pustiurile Egiptului, acolo unde trăiseră marii ***"părinții ai pustiei" Pavel din Teba, Antonie cel Mare*** și ***Pahomie cel Mare***. Au rămas în acele locuri șapte ani. A urmat o scurtă reîntoarcere la Betleem, după care au mai stat cîțiva ani în Egipt, în continuă căutare a izvoarelor desăvîrșirii creștine. Anii aceștia vor fi evocați mai tîrziu de Sf. Ioan Casian, în lucrarea mai sus menționată, cu multă nostalgie, fiind ***"de dorul de fiecare zi al inimii să ne întoarcem în provincia noastră și să ne revedem părinții. Ceea ce ne aprindea mereu dorul era amintirea credinței și a evlaviei lor"***.

În aceeași lucrare a Sf. Ioan Casian, sînt redate mai multe convorbiri ale lor cu marii părinți ai pustiei, ca ***Moise, Avraam, Isaac***. Cel care punea întrebările și deci conducea discuțiile era Gherman, ca un adevărat "dascăl", iar Ioan Casian se prezenta mai mult ca un "ucenic". Valoarea ***Convorbirilor*** lui Ioan Casian se datorează în mare măsură măiestriei cu care Gherman punea întrebările, de adîncă teologie, dar și de filosofie și psihologie. Temele abordate sînt extrem de variate: lupta cu păcatul, rugăciunea, postul, unirea credinciosului cu Dumnezeu și altele.

În jurul anului 400 cei doi călugări au venit la Constantinopol, unde era patriarh ***Sfîntul Ioan Gură de Aur***. Acesta l-a hirotonit pe Ioan Casian întru diacon, iar pe Gherman întru preot. Au rămas în preajma marelui Părinte al Bisericii pînă la primul său exil, în anul 404. Întristați de această situație, Ioan și Gherman, în anul următor, au plecat la Roma, ducînd papei ***Inocențiu I*** o scrisoare a clerului și credincioșilor din Constantinopol, prin care-i cereau sprijinul în vederea readucerii Sf. Ioan Gură de Aur din exil. De la Roma, știrile, despre Sf. Gherman încetează. Probabil a murit aici, după anul 405.

Înainte de anul 415, Ioan Casian a plecat la Marsilia, în sudul Galiei, unde a întemeiat două mănăstiri, una de călugări și alta de călugărițe, cărora le-a dat rînduielile de viață ale călugărilor din pustiurile Egiptului. Aici a fost hirotonit preot, și-a scris lucrările sale și a trecut la cele veșnice în jurul anului 435. În una din mănăstirile întemeiate de el, ***"Sf. Victor"***, există și azi o veche icoană care-l înfățișează pe sfîntul Ioan Casian. Capul său și mîna dreaptă se află într-o raclă expuse spre închinare, iar restul moaștelor sale se păstrează într-un mormînt de marmură în capela subterană.

Opera sa teologică se compune din trei lucrări celebre și anume: 1. ***Despre așezămintele mănăstirești***; 2. ***Convorbiri cu Părinții***; 3. ***Despre întruparea Domnului***. Biserica Ortodoxă îi prăznuiește împreună la 29 februa-rie, în anii bisecți, și la 28 februarie în ceilalți ani.

Priviți din perspectiva zilelor noastre, Sfinții Ioan Casian și Gherman rămîn personalități culturale de mărime europeană și unii dintre primii mesageri ai spiritualității românești peste hotare. Să-i cinstim mai ales noi, credincioșii români, aducîndu-le cîntare de laudă, zicînd: ***"Făcîndu-vă călugări, v-ați dăruit lui Dumnezeu, și luminînd cu faptele voastre cele bune, cuvioșilor Casian și Gherman, ca soarele ați strălucit cu lumina învățăturilor voastre celor dumnezeiești luminînd inimile celor ce pururea vă cinstesc. Pentru aceasta, cu deadinsul, rugați-vă lui Hristos Dumnezeu pentru cei ce va laudă pe voi cu dragoste fierbinte."*** (***Condacul***, glas IV, la Utrenia din 29 februarie). ■

Pagină coordonată de : Constantin STURZU și F.M. FLORESCU

NOUTĂȚILE ZILEI

Cînd se va încheia anul școlar pentru anii terminali

Direcția Generală a învățămîntului Preuniversitar a hotărît ca, urmare a stabilirii graficelor de desfășurare a examenului de capacitate și de bacalaureat, anul școlar să se încheie, pentru clasele a VIII-a, vineri, 21 mai 1999, iar pentru clasele a XII-a, respectiv a XIII-a, vineri, 11 iunie 1999. Directorul general al DGIP, ***Gheorghe Rădulescu***, a declarat, ieri, că activitatea profesorilor care predau la clasele terminale, pentru perioada în care elevii acestora au încheiat anul școlar, va fi reglementată printr-un ordin al ministrului Educației.

Dan Iosif și-a scos din nou revoluționarii în stradă

Aproape două sute de revoluționari au participat, ieri, în Piața Revoluției din Capitală, la un miting de protest față de scăderea nivelului de trai și sărăcirea continuă a populației. Manifestanții au scandat lozinci antiguvernamentale și antiprezidențiale. ***Dan Iosif***, lider al revoluționarilor, a declarat că toate revendicările sînt de ordin social. ***"Bani pentru învățămînt și pentru sănătate nu se găsesc, dar pentru mărirea salariilor demnitarilor da"***, a afirmat Iosif. El a spus că, printre revendicările revoluționarilor, se numără încetarea fiscalității excesive și a "cheltuielilor abuzive și nefondate pentru călătoriile în străinătate ale demnitarilor, programe concrete de reconversie a forței de muncă și încetarea haosului din justiția română". Senatorul Ion Iliescu, președintele PDSR, s-a oprit să discute cu revoluționarii, împărtășind nemulțumirile acestora.

România, codașă în preferințele populației UE

Populația Uniunii Europene sprijină cel mai mult aderarea Ungariei la această organizație. Potrivit unei statistici date publicității la Bruxelles, din toate țările Europei de Est numai Ungaria se bucură de sprijinul a peste jumătate din populația UE - 52 la sută. În același studiu se mai arată că sprijinul pentru extinderea UE a crescut, în medie, cu 6%. Pe lista respectivă, care cuprinde cele 11 țări ce au depus cereri de aderare la Uniune, Slovacia se află pe locul 5, iar România și Slovenia au primit cel mai mic sprijin, sub 40%.

Marko Bela îndeamnă maghiarii din Slovacia să intre la guvernare

Aflat la Bratislava, la o întîlnire cu politicienii minorității maghiare din Slovacia, și evaluînd experiența celor doi ani în care UDMR participă la guvernare, președintele acestei formațiuni politice a precizat că ***"se pot face greșeli, dar cel mai mare pericol pentru o comunitate îl reprezintă așteptarea unei minuni"***. Coaliția Partidelor Maghiare din Slovacia (CPMS) se pregătește ca în urma alegerilor să participe la guvernare. Referitor la această intenție, Marko Bela a declarat: ***"Există posibilitatea ca anumite persoane să-l sfătuiască pe Bela Bugar (președintele CPMS - n.r.) să nu se angajeze la guvernare. În ceea ce mă privește, nu numai că nu aș spune așa ceva, ci afirm chiar contrariul. Trebuie încercată această soluție"***.

Profesorii mai au 10 zile ca să-și definească orarul

Toate unitățile școlare au obligația ca, pînă la data de 1 octombrie, să planifice orarul elevilor și întreaga activitate a cadrelor didactice, a declarat, ieri, Gheorghe Rădulescu, director general în Ministerul Educației. El a mai precizat că în fiecare unitate școlară în care există clase I-V trebuie să se găsească următoarele documente privind învățămîntul primar și gimnazial: planul-cadru pentru acești ani, noul curriculum național și metodologia evaluării (descriptori de performanță), ambele pentru învățămîntul primar. În fiecare liceu va fi discutat, în perioada octombrie-noiembrie, planul-cadru pentru învățămîntul liceal. Pînă la data de 21 septembrie 1998, precizările MEN privind descongestionarea programelor și a planurilor pentru fiecare disciplină nouă vor fi transmise în toate școlile din rețea, șefilor de catedră.

Ciorbea nu s-a conformat directivelor președintelui

Aflat în vizită în SUA, fostul premier *Victor Ciorbea* a acordat un interviu postului de radio Vocea Americii, în care a atacat dur actuala conducere a PD. Gestul survine după numai o zi de la criticile pe care președintele ***Emil Constantinescu*** le-a formulat la adresa liderilor țărăniști, referitoare la partenerii din coaliție. Răspunzînd unei întrebări referitoare la situația retrocedărilor, Ciorbea a declarat: ***"Reprezentanții PD, susținuți și de opoziție, dar, din păcate, și de unii din interiorul CDR, au făcut obstrucții serioase procesului de retrocedare. Nu-i deranjează deloc pe cei din PD că oamenii din clientela lor sau din partidul lor au acumulat deja latifundii întregi, sute și sute de hectare, zeci de silozuri sau chiar puncte strategice, cum ar fi terminale de încărcare în Portul Constanța?"***

Petre Roman a pus mîna pe măturoi

■ *astăzi, la Consiliul Național de Coordonare a PD, va fi luată în discuție sancționarea și eventual eliminarea din partid a "indezirabililor" Adrian Severin și Adrian Vilău*

Partidul Democrat a fost lipsit, pînă de curînd, de evenimente care să indice o posibilă sciziune internă, părînd a fi, alături de PDSR, unul din partidele lipsite de aripi. Însă acum, evenimente importante fac vîlvă în PD: disputa dintre președintele Petre Roman și vicepreședintele Adrian Severin și cazul Adrian Vilău. Astăzi, la Consiliul Național de Coordonare al PD, deși subiectele anunțate sînt afirmarea sprijinului pentru Guvernul Vasile și discutarea activității miniștrilor democrați, este posibil să apară prima sciziune serioasă în partid: îndepărtarea celor doi disidenți.

Adrian Severin și Adrian Vilău vor încerca să explice astăzi șefilor lor de ce cred ei că partidul mai are nevoie de serviciile lor

Posibilitatea unor eventuale excluderi din PD a fost estimată, joi, de ***Alexandru Sassu***, deputat PD. Sassu a declarat, referindu-se la Severin și Vilău, că ***"problema excluderii lor are alt traseu decît Consiliul Național. E vorba întîi de o decizie a Comisiei de etică și litigii, deci nu cred că se poate pune problema, în Consiliu, a excluderii unuia dintre ei din partid. Problema care este de competența Consiliului Național este discutarea pozițiilor și a problematicii ridicate de ei"***.

Severin ar putea pierde poziția de vicepreședinte

Cazul Severin a ieșit la lumină în momentul în care acesta și-a dat demisia din Ministerul de Externe, în urma scandalului cu faimoasa listă de spioni. ***Adrian Severin*** a fost izolat în partid după demisia din funcția de ministru de Externe, evitîndu-se chemarea sa la consiliile politice ale PD. Severin nu a fost consultat nici în luarea vreunei decizii majore a partidului, pierzîndu-și și locul din delegația parlamentară la Consiliul Europei, loc care nu a fost încă ocupat. Pînă acum, Adrian Severin nu a încercat să amplifice ruptura cu actuala conducere, cu Roman în special, dar a rupt legătura cu filialele. În consecință, este foarte probabil ca la acest Consiliu Național să-i fie retrasă funcția de vicepreședinte al partidului, deși ocupă acest post în urma alegerii sale cu o majoritate confortabilă.

Vilău plătește criticile la adresa conducerii PD

Al doilea caz al Partidului Democrat, cel al deputatului ***Adrian Vilău***, a apărut ca urmare a repetatelor sale critici la adresa liderilor PD, pe motiv că nu există comunicare cu membrii partidului. Situația lui Vilău a fost agravată în urma publicării dosarului său de fost colaborator al Securității. Ulterior, el a fost înlăturat de la conducerea Comisiei parlamentare de control SIE, iar filiala PD Timiș, al cărei membru este, a pus problema excluderii sale din partid.

Vilău se considera un fel de purtător de cuvînt al celor care nu au curajul să exprime probleme care preocupă pe mulți dintre membrii PD: ***"Pe de altă parte, nu am făcut altceva decît să spun ceea ce foarte mulți dintre colegii mei de partid, foarte mulți dintre membrii PD o fac, dar din păcate o fac pe la colțuri sau într-o formulă care arată că ar putea exista o anumită neîncredere în exprimarea directă"***. **(Marian PASCU)**

Cine a mai părăsit PD pînă acum

PD nu este confruntat pentru prima oară cu probleme interne, dar ele au fost trecute mai mult sau mai puțin discret sub tăcere. Partidul a fost părăsit în decursul timpului de o serie de oameni fideli lui ***Petre Roman: Doru Viorel Ursu, Eugen Dijmărescu, Caius Traian Dragomir*** și ***Anton Vătășescu***, însă nici unul dintre aceștia nu a fost exclus din partid. Chiar și actualul ministru al transporturilor și vicepreședinte ***Traian Băsescu*** și-a anunțat, acum doi ani, retragerea din viața politică.

Sali Berisha riscă pedeapsa cu moartea

■ *parlamentul de la Tirana a decis ridicarea imunității fostului președinte albanez*

Parlamentul albanez a votat, ieri după-amiază, ridicarea imunității parlamentare a liderului opoziției, Sali Berisha. În cursul dimineții, Berisha i-a chemat, la Tirana, pe simpatizanții săi, să fie gata pentru sacrificiul suprem, pentru înlăturarea de la putere a guvernului de coaliție, condus de socialistul Fatos Nano. Dacă fostul președinte albanez va fi găsit vinovat, ar putea risca o condamnare cu închisoare pe viață sau chiar pedeapsa capitală.

La sfîrșitul săptămînii trecute, susținătorii lui Berisha au declanșat o revoltă la Tirana, ocupînd sediul Televiziunii de stat și pe cel al Parlamentului.

Guvernul albanez l-a acuzat pe Berisha că este răspunzător de cele două zile de violențe din capitala Tirana, care au fost apreciate drept o tentativă de lovitură de stat. Dacă fostul președinte albanez va fi găsit vinovat, ar putea risca o condamnare cu închisoare pe viață sau chiar pedeapsa cu moartea. Codul Penal albanez prevede pentru un astfel de delict între 15 ani de închisoare și condamnarea pe viață sau chiar pedeapsa cu moartea. Dar, fără ca aceasta să fie abolită, pedeapsa cu moartea nu mai este aplicată în Albania din 1994, Tirana angajîndu-se să-și adapteze legislația la normele Consiliului Europei, au declarat surse judiciare. O dată ridicată imunitatea parlamentară, procurorul general poate lua unilateral decizia de a-l trimite pe Berisha în spatele gratiilor. Parchetul însă poate să-l inculpe pe Berisha, lăsîndu-l, în același timp, în libertate.

Comisia pentru imunități a Parlamentului albanez a refuzat ridicarea imunității a altor cinci lideri ai Partidului Democratic, care au fost și ei acuzați de pregătirea loviturii de stat.

Potrivit analiștilor, faptul că Berisha a fost singurul incriminat din conducerea Partidului Democrat indică poziția sa extrem de afectată în cadrul partidului. Rivalii săi îi scriu deja necrologul politic, spunînd că Berisha a pierdut pariul cînd a mizat pe incapacitatea guvernului de a menține ordinea. Cu toate acestea, fostul președinte albanez rămîne sfidător, promițînd să continue protestele pînă cînd premierul ***Fatos Nano*** va demisiona. Berisha a apreciat că încercarea de punere sub acuzație reprezintă un act necugetat și o trădare națională care demonstrează hotărîrea premierului Nano de a distruge opoziția și întreaga Albanie. Primul ministru albanez a spus că guvernul este hotărît să apere ordinea legală și constituțională.

Liderul opoziției albaneze, fostul președinte Sali Berisha, i-a chemat, ieri, pe toți albanezii ***"să se ridice împotriva puterii și să fie gata pentru sacrificiul suprem"***. ***"Trebuie să fim gata de sacrificiul suprem pentru a elibera Albania de clica lui Nano"***, a afirmat Berisha la o conferință de presă, referindu-se la guvernul socialist condus de premierul Fatos Nano. El și-a repetat apelul la sacrificiul suprem în fața unei mulțimi de 3 000 de persoane, aflată în fața sediului Partidului Democratic, și care răspundea cu sloganul ***"Moarte comuniștilor!"***. Berisha a condus apoi manifestația susținătorilor săi.

Patronul "Elvila" numără orele pe care le mai are de petrecut alături de "socialiștii" Quintus și Stoica

Viorel Cataramă vrea să plece din PNL

Viorel Cataramă, vicepreședinte PNL, a anunțat că va demisiona din partid, cel mai probabil la sfîrșitul săptămînii viitoare, au declarat surse din conducerea partidului. Cataramă, sprijinit de un alt vicepreședinte PNL, ***Călin Popescu Tăriceanu***, s-a declarat nemulțumit de politica liberalilor, apropiată, în opinia sa, de cea a unui partid socialist. Conform acelorași surse, decizia de demisie este determinată și de șicanele la care a fost supus de către gruparea lui ***Valeriu Stoica***, prim-vicepreședinte PNL. De altfel, funcția de prim-vicepreședinte este cauza rivalității dintre cei doi lideri liberali, Cataramă și Stoica, pentru care au concurat anul trecut, la Congresul PNL. Surse apropiate conducerii acestui partid afirmă că, odată plecat, Viorel Cataramă va înființa un alt partid, "autentic liberal".

Președintele PNL, ***Mircea Ionescu Quintus***, a declarat, ieri, că în PNL există o grupare liberală radicală, condusă de Viorel Cataramă, dar că, deocamdată, nu deține nici o informație despre intenția acestuia de a demisiona din partid, deși nu exclude o astfel de posibilitate. **(Dan POPA)**

În drum spre Europa, parlamentarii români s-au împiedicat de homosexuali

Politicienii români au adăugat încă un obstacol în calea accesului României la Uniunea Europeană, prin păstrarea unor formulări ambigue ale textului de lege privind pedepsirea relațiilor homosexuale. Această decizie a Parlamentului român a fost criticată de Parlamentul European, printr-o rezoluție.

Documentul Parlamentului European nu poate avea un impact direct și imediat asupra României, după cum nici rezoluțiile prin care același for european a cerut, cu trei-patru ani în urmă, eliminarea României de pe "lista neagră" a statelor ai căror cetățeni au nevoie de viză pentru a pătrunde în spațiul UE nu au avut ecou pînă acum. Mai curînd, necazuri pot apărea din partea Consiliului Europei, organismul care se ocupă cu precădere de chestiunile respectării drepturilor omului. Dar menționarea din nou a României, la nivel internațional, ca o țară "necivilizată", nu numai înapoiată din punct de vedere economic, grevează în plus eforturile de integrare în comunitatea occidentală.

La vremea discutării acestei probleme în Parlament, politicienii români și-au motivat poziția afirmînd că nu doresc ***"să intre în Europa cu homosexualii"***. Sigur că dacă doar problema alinierii României la legislația europeană în acest domeniu ne-ar deosebi de statele membre ale UE, și chiar de majoritatea candidatelor, această chestiune ar fi trecută cu vederea. Mărturie în acest sens stă chiar rezoluția Parlamentului European, care se adresează și Ciprului, Lituaniei, Bulgariei, Estoniei, Ungariei și chiar Austriei - deci un stat membru al Uniunii (Austria) și unora dintre statele cu care s-au demarat negocieri efective de aderare (Cipru, Estonia și Ungaria). Oricît s-ar specula pe această temă, realitatea este că România nu intră deocamdată în vederile UE din cauza slabelor sale performanțe economice și întîrzierilor înregistrate în aplicarea reformelor. Nerezolvarea problemei homosexualilor a făcut ca numele României să ajungă să fie pomenit, în sensul negativ, și în chestiuni ca cele privind respectarea drepturilor omului. "Rușinea" de a discuta despre sex și relațiile sexuale este o problemă serioasă în România, scoasă în evidență de numeroase anchete sociologice. Acest pseudo-pudism nu este exclus să blocheze și o altă lege, cea privind prostituția. Comunitatea Occidentală, în care România dorește să acceadă, a acceptat că prostituția există și a optat pentru înființarea unor sisteme prin care cel puțin să controleze acest fenomen. **(Dan POPA)**

Băsescu dă verde la toate cererile de disponibilizare din SNCFR

■ *ministrul Transporturilor a anunțat că valul concedierilor va continua, însă de acum încolo fără plăți compensatorii*

Cele 16.186 de cereri de disponibilizare depuse de angajații SNCFR pînă la 17 septembrie - termenul limită pentru formularea cererilor - vor fi aprobate de către administrația societății. ***"Din analizele noastre reiese că nu vom fi nevoiți să restricționăm numărul de disponibilizări pentru cei ce au depus cereri, chiar dacă pe unele secții s-a creat o lipsă de personal. Există posibilitatea redistribuirii de salariați din alte zone"***, a declarat, ieri, ***Traian Băsescu***, ministrul Transporturilor. Pentru restructurarea de personal de la SNCFR, numărul celor care vor părăsi SNCFR va fi completat de cel al persoanelor care îndeplinesc condițiile de pensionare. ***"Pînă la 1 octombrie, 1.500 de persoane vor fi pensionate"***, a precizat Băsescu.

Cele mai multe cereri de disponibilizare au fost depuse la regionala Craiova - 2.540, urmată de regionalele București - 2.271, Timișoara - 2.036, Cluj - 1.974, Galați - 1.761, Brașov - 1.904, Constanța - 1.454, Iași - 1.241 și Port Constanța - 289. ***"Nu ne-am atins ținta disponibilizărilor în zona mecanicilor de locomotivă și a ajutorilor de mecanici"***, a menționat el. Potrivit ministrului Transporturilor, din cei 7.270 mecanici de locomotivă au solicitat ieșirea din SNCFR doar 509, în timp ce, din cei 4.777 ajutori de mecanici, au depus cereri doar 416. ***"După evaluările noastre, numărul de mecanici ajutori ar trebui să se diminueze cu circa 1.500 persoane, iar cel al mecanicilor cu cel puțin 600-700"***, a precizat Băsescu.

Ministrul Transporturilor a subliniat că disponibilizările ulterioare, realizate în rîndul celor cinci societăți care vor rezulta de la 1 octombrie din reorganizarea SNCFR, nu se vor mai face în baza Ordonanței 69/1998, care prevede acordarea de sume compensatorii la nivelul a 12-15-20 de salarii lunare. ***"Cei care nu ies acum mai tîrziu vor ieși, dacă va fi cazul, în șomaj pur și simplu"***, a atenționat el. Restructurarea personalului SNCFR va include și categoria conductorilor de tren. ***"Transportul de călători va fi subvenționat și nu putem accepta ideea că se va face o subvenție fraudată din capul locului de tandemul călător-naș"***, a mai declarat Băsescu.

FAZA ZILEI

După publicarea raportului "Bill-Monica", la Cluj au crescut considerabil vînzările de trabucuri

Magazinele din Cluj au înregistrat, în ultimele zile, o creștere semnificativă la vînzarea trabucurilor, fapt ce ar putea avea legătură cu publicarea raportului Keneth Starr privind scandalul sexual în care este implicat Bill Clinton. Magazinele și en-gros-urile în care se vînd trabucuri au fost golite în doar cîteva zile de la publicarea raportului, de clujenii dornici să se simtă cel puțin la fel de rafinați ca președintele american. Patronul unui magazin clujean, Rodica Muthu, spune că nu mai face față vînzărilor și că acest produs nu se mai găsește pe piața din Cluj. El spune că trabucurile ar trebui să poarte denumirea "Monica Lewinsky".

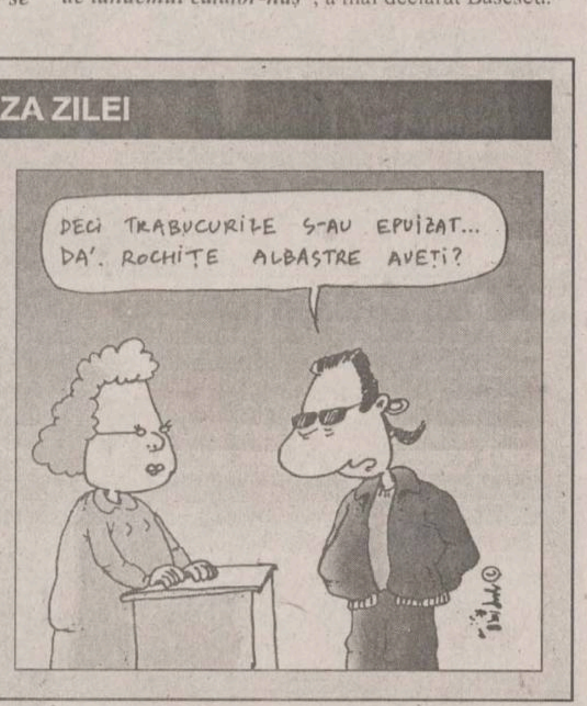
DECI TRABUCURILE S-AU EPUIZAT... DA'. ROCHIȚE ALBASTRE AVEȚI?

NEDO srl
execută la comandă
JALUZELE EXTERIOARE
din PVC și aluminiu
UȘĂ ARMONICĂ
UȘĂ GARAJ
Iași, Iarmaroc 26,
tel. 032/130894, 233444
tel./fax 032/232664, 147986

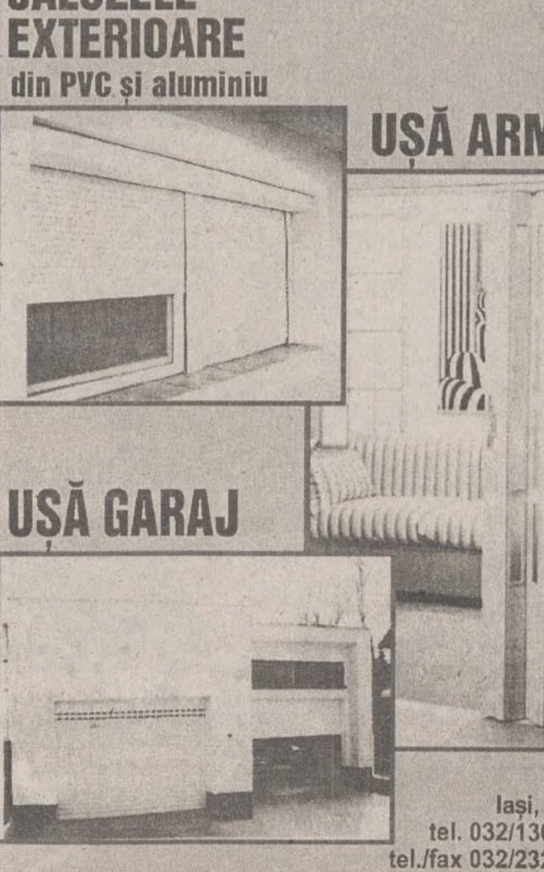

CORPO SAN
societate specializată
în servicii medicale mobile

- oferă consultații medicale (adulți și copii) la domiciliul pacientului, cu deplasare la pacient în regim de maximă urgență
- nou asigură ELECTROCARDIOGRAME la domiciliul bolnavului cu aparatură medicală performantă
- oferă tratamente de urgență la domiciliul pacientului
- asigură transportul și internarea pacientului în cazuri de necesitate
- oferă tratamente injectabile, intravenoase și intramusculare, la domiciliul pacientului
- asigură eliberarea de rețete în regim compensat, precum și eliberarea altor acte medicale
- nou echipajul medical poate fi apelat direct la telefonul mobil 092.376.370

Programări
pentru consultații
și electrocardiograme
NON STOP
la
telefon mobil 092.376.370

Sănătatea este bunul nostru cel mai de preț!

Dacă v-ați săturat
de lucrări făcute
de mîntuială,
apelați la
experiența noastră

MELCRET FONOTERM
producător de
tîmplărie din aluminiu
Iași, B-dul Poitiers 11
tel. 032-231.013, fax: 032-233.400

International Language Center
Str. Moara de Foc 35, et. 8, 6600, Iași, România
tel: 032/252850, 252870, fax: 032/252902

Centrul Internațional de Limbi Moderne Iași,
anunță înscrieri pentru cursurile de:

- *Engleză pentru adulți (engleză generală, pregătire pentru examenele de admitere, bacalaureat, TOEFL, Cambridge)*
- *Engleză pentru copii*
- *Germană*
- *Franceză*
- *Italiană*

Înscrieri și relații la: tel: 032/252850; 252870
E-mail: guest@ilc.iasi.osf.ro sau la sediul
din str. Moara de Foc 35, et. 8

S.C. INSTALAȚII GRUP S.R.L.
Sediu: str. Șipotel nr. 26, Iași - 6600 str. Păcurari
Tel./fax 032-210810
Tel. 032-271963

- Servicii de proiectare, consultanță, ofertare lucrări de instalații, sanitare, electrice, climatizare, ventilație
- Execuție - montaj
- Service la cerere sau prin contract pentru echipamentele și instalațiile livrate
- Comercializare echipamente și materiale pentru instalații în construcții, vopsele și adezivi, scule de tăiere pentru industria lemnului și prelucrarea metalelor

BOMBA

Ziarul color care stă de vorbă cu cititorii MONITORULUI

Cine sapă groapa altuia cel mai rapid și mai frumos

Groparii noștri, adevărați recordmeni

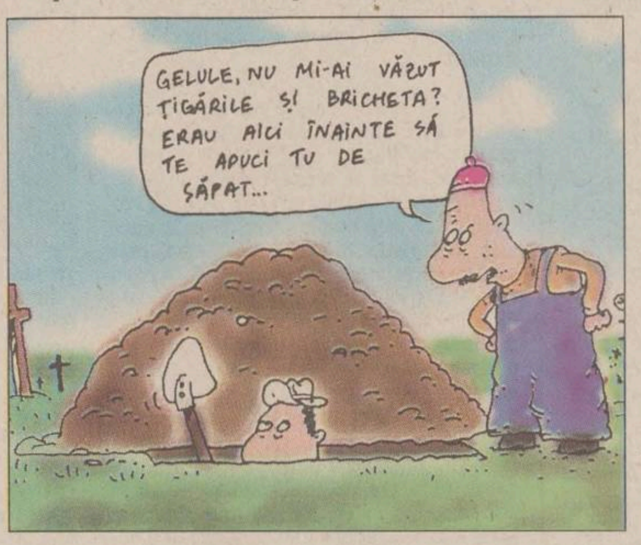
GELULE, NU MI-AI VĂZUT ȚIGĂRILE ȘI BRICHETA? ERAU AICI ÎNAINTE SĂ TE APUCI TU DE SĂPAT...

Odată cu primele zile ale îmbelșugatei toamne a început și campania agricolă, prilej pentru oamenii muncii de la sate de a se întrece, arătîndu-și vrednicia. Nu doar pe ogoare, însă, oamenii muncii se iau la întrecere: zilele trecute s-a desfășurat, la periferia **cimitirului "Relaxa"** al comunei **Moroi**, faza locală a concursului pe meserii, pentru meseria de gropar. A fost o competiție strînsă, tovărășească, participanții dovedind fair-play, abnegație și mult simț autocritic. Cu această ocazie s-au stabilit cîteva recorduri și s-au înregistrat cîteva incidente, relatate în cele ce urmează de corespondenții noștri involuntari, aflați la fața locului:

- La proba de **"exhumări rapide și curate după 7 ani"** au existat probleme, din lipsă de material: doar **Eufrosina Dîrvală** a binevoit a împlini cei 7 ani de la deces. Aceleași rămășițe ale aceleiași bătrîne au fost despămîntenite, spălate în vin după datina strămoșească, apoi înhumate din nou, succesiv, de toți cei 14 participanți la competiție, fapt care a dus la deprecierea considerabilă a osemintelor, subțiate ca niște acadele. Pentru edițiile viitoare se așteaptă sponsorizări substanțiale.

- **Proba de săpat artistic**, desfășurată în acest an sub lozinca **"Groapă frumoasă, cinste cui te-a săpat"**, a fost extrem de viu disputată. Pe primul loc s-a situat **Manole Mutache**, cel care a efectuat în folosul **Anei Vasiliade** o groapă avînd forma inspirată din **Columna lui Traian**, împodobind-o apoi cu picturi copiate după Capela Sixtină și carpete inspirate de generoasa temă **"Răpirea din Serai"**. Celelalte două locuri de pe podium au fost ocupate, în ordine, de **Costel Burlacu** și **Bică Manfredini**; cei doi au prezentat juriului o groapă în formă de trifoi, destinată a adăposti trei gemeni tripleți decedați la naștere, respectiv o groapă ergonomică, în formă de **Vasile Popescu**, 86 de ani, decedat în urmă cu trei zile. S-au acordat diplome de merit pentru concurenții din Basarabia, care au încercat o groapă în formă de pod de flori.

- Proba de **"groapă-viteză"** a fost mult gustată de public. Laurii au ajuns, după merit, pe creștetul lui **Eugen Stavarache**, zis și **"Cîrtița"**, care, în cinci minute, a săpat groapa bătrînei **Isabela Hurdubae**, 97 de ani, a plasat defuncta pe locul proaspăt amenajat în acest scop, a trecut găina peste groapă, a bătut cuiele în cosciug, a pus pămîntul la loc, a nivelat, a înfipt crucea pe mormînt și a mai găsit și timp pentru a consuma în tihnă, sprijinit de hîrleț, conform unui vechi obicei al groparilor, o sticlă de țuică.

- Problemele au apărut de-abia la proba de **"groapă-adîncime"**, la care punctarea s-a făcut efectiv în funcție de adîncime. Neexistînd cronometru, s-a decis să se meargă pînă la capăt. Cupa va fi obținută de **Georgel Agropăriței**, gropar din tată-n fiu, care a sunat, aseară, din Țara de Foc, unde i s-a terminat pămîntul de săpat, nimerind în sufrageria unui cetățean care stătea și el cu prietenii la televizor. Mai puțin norocos a fost **Costel C-l. Costel**, fumător pasionat, a cărui groapă a nimerit o conductă de gaz. Ghinionul a dat și peste capul următorilor concurenți: **Grigore Cotonoagă**, care a nimerit cu groapa într-o pînză freatică de ape sulfuroase, **Mișu Vîrlogea**, al cărui tîrnăcop a nimerit o bombă rămasă de la raidul anglo-american din 4 aprilie 1944 și **Sandu Mălăete**, care și-a îndreptat groapa spre o galerie de la metroul bucureștean, fiind lovit în plin de garnitura **"Industriilor - Gara de Nord"**. Adevăratul cîștigător al probei rămîne **Melu Paisie**, care, săpînd, a dat de petrol.

- Din lipsă de sponsori, probele de **"Groapă-ștafetă", "8 gropari fără cîrmaci", "Mountain-groapă"** și **"Groapă comună"** nu s-au mai susținut, fiind amînate pentru ediția viitoare a concursului.

Gropar și impar

File din jurnalul elevului Nelu

mam în Tors dinou la școlă

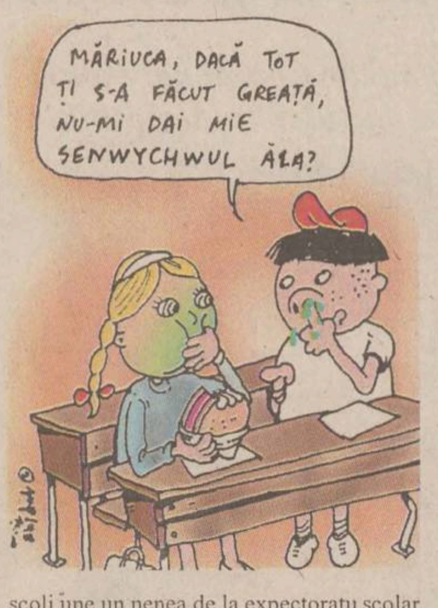
MĂRIUCA, DACĂ TOT ȚI S-A FĂCUT GREAȚĂ, NU-MI DAI MIE SENWYCHWUL ĂLA?

ma loat părinți mei la bunica șii bunelu să ce zarzavate să pue l-a borcanuri ptr earna grea omătui mare care vine șii mam dus săl vizitesc pe bunelu care sa dus în ciobănie cu uoile și mi-eii ca zis că m-ai bine cu lupu la stînă decît cu nelu acasă așa că am plecat în escurse dupe iel pentru ca săi fac surpriză. ieu nu mam rătăcit fincăs băeat mare și fincă pe deal era cărare cu bonbonele de oae și mel care io crecă bunelu lea înprăștieat pe jos ca să nu mă rătăcecs ca copiiiii din povesta cu ursu păcălit de scufița roșe. A-m ajuns la stînă une ciobanii tundea oaiele de păr crecă fincă trebuea să plece la școală care nu le dă voe netunse. am vrut săl ajut pe bunicu așa cam prins un mel mic șii lam tuns chilug la cap cam zis că ie mic și merge la cls. întîea dupaea am văzut că legasă berbecu de o fune șii lam berberit cu briciu lui bunelu iam făcut periciuni la fălci și lam peptinat cu cărare că cînd la văzut baciu ea căzut tilinca din gură în strachina cu jintiță șea făcut cruce șa zis că bine ca venit la tinp șii nam apocat să fac ondulee permanente la oae că dupaea punea alceva pe cap în loc de căceulă. mama me-a cu tata ma loat repede în napoi de la stînă și ma adus acas care începe școla ca să mă duc săn văt.

prima zii de școală mea plăcut că era mult boboci care nu mă cunoștea așa că mea dat tartinurle lor și bonbane șii ciungă cam zis că o să le dau ceva frumos anume cremă de la diogenii da încă num-i vine și ei ma crezut. nea adunat pe tot în ograda școli une un nenea de la expectoratu școlar nea zis la difizor ca să fim cumint. Dîn măciulica care vorbea la dînsa nenea eșea niște doă fire și ieu leam băgat în găorile prizii ca să luminească care nenea na mai vorbit șea început a se bîțîna dîn picior șa căzut. dupaea a-m mers la tante învățătuarea săi ducem bucețele de flori. eam dat și ieu buchetu de la mine carel făcusesem ieu dîn plante șii anume măciulini scaet urzice o ciopercă bășinaporcului și niște garofe care leam loat de la statuea ponperului necunoscut cu pamblică cu tot care scriea pe ia regrete eterne. cîn tovarșa la strns la pept și la amirosit sa înghinpat la țîți și mîni și crecă sa spart boașca porcului de sa făcut miros că dupaea rîdea tot ceilanț profesori de tantea învățătoarea noastră. În curtea școli era aglomerate de copiiii școlari șii mam amozat cu iei care iam bătut pe spate cu pălmile care scrisesesem pe iele cu creta ȚOH, UOB ca să easă invers dupaea am pus doă cărădășci în păru la o fetiți și am legat un băietel cu șireturle de la pantofi de tava de șanpament de l-a mașina lui domn director care nam mai aozit ce striga copilu că deja ajunsesese departe crecă sa sculat de dimineață. nea dus în cls antîea une era bănci și văruit pe pereț și cărț de abecendar și armetică cu poze șo floare șun orar care a-m făcut dîn iel aveon. pe noa mea colegă de pupitru se numește măriuca care are păru prins în codiță că mai avea una da am tăreato ieu cu lama săm-i fac buhai și mîna prinsă în ușe că na vrut sămi deee guma ei da mea dato. eu o să mă în pac frumos cu măriuca care e o elevă siluitoare șii dă părinți ei brnzoaice șii senwychwry cu salamă care e gustoase șii ea nu le mănîncă că ie scrîbă la burtă cîn mă vede cum mă scobecs în nas și ureci. cîn am plecat eri de la școlă eam pus o suvenîră de la mine căm-i ie dragă și deabea aștet săm-i zică mîne daă ea plăcut bondaru ăla grasu și zemosu care i lam pus la erbar în caetu de notiți.

Nelu, ilev de școală primală

Serial de acțiune

Pensalcoolica

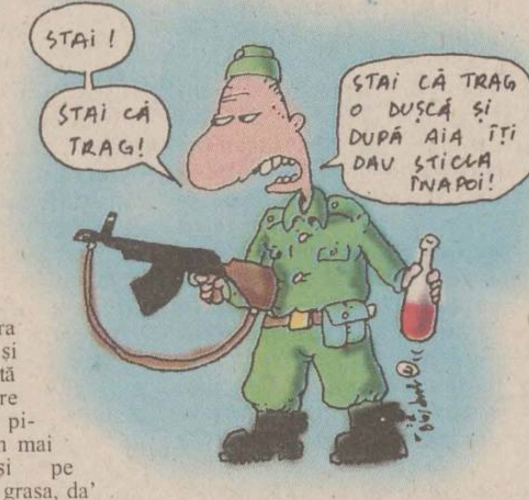
STAI!
STAI CĂ TRAG!
STAI CĂ TRAG O DUȘCĂ ȘI DUPĂ AIA ÎȚI DAU STICLA ÎNAPOI!

Primul episod după Sf. Maria: "Afară cu porcii din armată!"

După cum am spus în episodul-pilot, cînd a început toată beleaua, în funcția de ofițer de serviciu pe unitate se afla **căpitanul Mudava**. Dimineața, el a schimbat brasarda cu **maiorul Pesleagă**. Cine va avea curiozitatea să frunzărească (desigur, după ce va reuși să neutralizeze sentinela de la poartă sau să-i însele vigilenta, trimițînd-o după țigări, cu parola "te-a trimis colonelu' Costică") prin registrul de predări-primiri al unității, va găsi scrise cu creion chimic temeinic înmuiat în gură următoarele cuvinte de nester: **"În timpu serviciulului meu nu sa întînplat decît următoarele"**. Următoarele ne-au fost povestite de diverși martori oculari de încredere, care doresc să rămînă anonimi, mai ales **Iftode Ghe. Domnica**, 57 de ani, frizerița unității. Iată ce ne-au povestit dînsii:

- Stai! Cam așa răcnise santinela de la postul 4, simțind în preajmă miros de carne de om. În postul 4 se afla **Matache**, soldat prostălău, dar descurcăreț, de prin Țara Bîrsei, care se culcase frumos cu capul pe baionetă, înnodîndu-și de glezne funia de la gîtul lui **Azorel**, cîine de pază. Ideea cu legatul de cîine era bună, așa că se răspîndise prin cazarmă, în urmă cu un an și ceva, mai rău decît rîia adusă din permisie de **caporalul Benone**; asta pînă cînd **Băietu**, celălalt cățel de pază, de la depozitul de muniții - legat, în acel schimb, de glezna **fruntașului Boroboață** - se luase după un cotoi tărcat, cu tot cu sentinela adormită după el. În cazul nostru, **Azorel**, hrănit ostășește cu ceai și marmeladă, își ascuțise vigilența și se repezise la musafir, în scopul vădit de a-l rupe.

- Cine-i? Stai că trag!, ținu să reînnoiască amenințarea osteanul din post. Luminează-mi fața!, se încurcă el în finețurile gramaticii.

- Bolovane, soarele-i pe cer de doi stînjeni, preciză **caporalul de schimb Tudose** (care se ocupase, în civilie, cu schimbul de valută, motiv pentru care primise această funcție) și mai stinge dreacu' lanterna, că tot n-are baterii. Merge, merge?

- Nu, că n-are baterii, cum ați ordonat.

- Merge, merge, boule, cu serviciul? Ceva probleme?

- Servesc patria! Datoria mai presus de toate. Raportez că n-am nimic de raportat. Raportez că să trăiți, mai puțin că a venit niște cetățeni care a furat porcii de la agro-zootehnică, pe toți, mai concret. I-am somat, da' n-a răspuns, numa' a guițat oleacă, știți, și ei, cum fac porcii.

- I-ai văzut? Cum arătau?

- Păi s'trăiți, era ăla rău și negru cu pată pe rît, care dădea din picioare și am mai văzut-o și pe scroafa aia, grasa, da' numai din profil și copiii dînseia...

- Pe hoți, nu i-ai văzut, nu i-ai somat?

- I-am văzut, da' nu-i cunoșteam și mi s-a zis să nu vorbesc neîntrebat, așa că am așteptat să se prezinte, ei nu s-a prezentat, hop cu porcii-n sac și gata. Eu am strigat la porci, să tacă ca să auz dacă se prezintă hoții, da' nu m-a recunoscut.

- Ai să dai sama, doamnă!, conchise **caporalul de schimb Tudose**, în timp ce învîrtea manivela telefonului de ebonită de pe a cărui carcasă rîdeau în soare cuvintele **"Atenție, dușmanul ascultă!"**

Trezit din picoteala de nămiezi, **căpitanul Mudava**, ofițer de serviciu, izbi cu piciorul în telefonul care se zbuciuma sub birou, își îndesă cascheta pe creștet și, plin de răspundere, răspunse:

- Alo? Da. Eu. Da. Cum? Cine? Toți? Aha... Aha... Care-i ăla? În nici un caz... La țambal, trei zile... Și scroafa? Vai... Și ăia micii? Du-te dracului...

În timp ce încerca să lămurească situația, **căpitanul Mudava** se încinse, pescui pistoletul din farfuria cu resturi de gulaș, îl șterse de pătură, amintindu-și cît de bune și moi erau perdelele CFR pe cînd făcea naveta, lustrui puțin bombeurile cu aceeași pătură, apoi chemă gornistul:

- Ordonați!, se prezentă acesta din urmă la ordin.

- Mudava, îi întinse mîna căpitanul. Te duci rapid pe platou și sufli de alarmă. Dai semnal că s-a furat porcii, da discret, să nu se-audă la forurile superioare, pînă nu aflăm ce și cum, n'teles?

- Da' s'trăiți, dar de porci cum sun, că n-am învățat semnalul. E numa' semnal de atac, distribuiți muniția, stingere și masă.

- Sună și tu ca pentru masă, da' pe dos... cine are urechi de auzit, înțelege el. **(Va urma)**

Produced by Ștefan Aspilbergăresei

❖ PULS ❖ PULS ❖ PULS ❖

În premieră mondială, senatorul PDSR Avarvarei a venit la o conferință de presă

Fiindcă pînă acum n-a apărut la nici o conferință de presă, senatorul PDSR Avarvarei reprezenta pentru gazetari o enigmă. Unii dintre ziariști chiar începuseră să se întrebe dacă acest domn Avarvarei există într-adevăr, în carne și oase, dacă nu cumva nu-i o persoană, ci un concept. Zvonurile de genul ăsta au fost ieri însă infirmate în mod absolut magistral de însuși domnu' senator Avarvarei, care a apărut în premieră mondială la conferința de presă a filialei Iași a pedesereului. Surprinși de gestul domnului senator au fost nu numai ziariștii, ci și șeful său, domnul Solcanu, care, văzîndu-l pe holurile sediului, l-a întrebat cam așa: "Da' ce cauți, dom'le, pe-aici?". "Fiindcă m-a criticat presa, că nu vin pe la conferințe", a răspuns pe loc domnul senator Avarvarei.

Oricum, opinia publică națională, dar și mondială, poate fi mulțumită: încă o enigmă a fost dezlegată. Mai rămîn vreo cîteva, cum ar fi enigma din triunghiul Bermudelor, ori enigma șomerului Petre Căruțașu, din Păcureț (toată lumea se întreabă, fără să găsească un răspuns, cum va reuși acesta să plătească datoria de cinci milioane de lei pe care o are la întreținere), dar toate la timpul lor.

FAPTUL DIVERS

Expoziție de artă populară

Amatorii de artă și etnologie sînt invitați la expoziția de haine țărănești organizată la Scovîrleni, pe sîrma din ograda fam. Ciupeală. Dintre hainele proaspăt spălate și puse la uscat amintim brîul de lînă aparținînd măicuței bătrîne a d-lui. Ciupeală, brîul medicinal al bunicului acestuia, precum și uniforma de școală a copilului Septimiu. Program de vizitare în funcție de cîinele din curte.

Lansare de carte la Burleni

Ieri, în comuna Burleni, a avut loc o lansare de carte. Volumul "Mersul trenurilor de călători" a fost lansat de Monica Guralivu, secretara Primăriei, în direcția consilierului comunal Vasile Vîjoi, zis "Bill", care i-a făcut aluzii necuviincioase. Volumul proaspăt lansat n-a mai fost recuperat, el nimerind după sobă, peste motanul Nuțu. Nici acesta n-a mai fost recuperat.

Premieră mondială la Cozmești

Alaltăieri seara, în comuna Cozmești, Marcel Bulgău, 43 de ani, căsătorit și, imediat după aceea, divorțat, s-a spălat pe picioare. La festivitate au participat săteni, oficialități comunale și un sobor de preoți.

În atenția cetățenilor

Datorită apariției de defecțiuni în rețeaua de distribuire a gazului metan, pe perioada reparațiilor, cetățenii din cartierele Alexandru cel Bun, Ion Vodă cel Cumplit, Radu cel Frumos, Gelu, Glad și Menumorut sînt rugați să se prezinte zilnic între orele 8.00 - 14.00, la ghișeele filialelor de cartier, pentru a-și ridica personal gazul și apa caldă. Pentru pensionari și handicapați, gazul va fi livrat prin poștă.

Un polițist și-a arătat bărbăția

Aflat în misiune și fiind atacat de doi presupuși infractori, plutonierul major Vasile Cozorocea și-a arătat bărbăția în fața celor care asistau la incident. Din acest motiv, subofițerul a fost arestat preventiv și cercetat pentru comportare indecentă în public.

Petre Mihai Bălanu

Atenție, școlari!

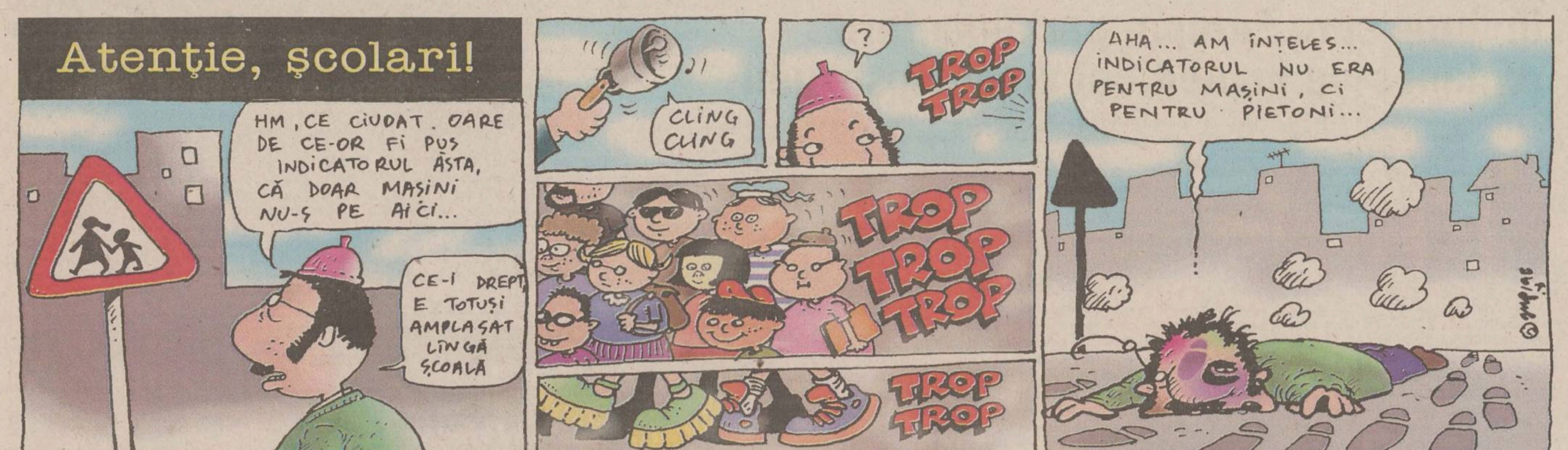
HM, CE CIUDAT. OARE DE CE-OR FI PUS INDICATORUL ĂSTA, CĂ DOAR MAȘINI NU-S PE AICI...
CE-I DREPT, E TOTUȘI AMPLASAT LÎNGĂ ȘCOALĂ
CLING CLING
?
TROP TROP
TROP TROP TROP
TROP TROP
AHA... AM ÎNȚELES... INDICATORUL NU ERA PENTRU MAȘINI, CI PENTRU PIETONI...

Bomboanele
BUCURIA
ACUM și în ROMÂNIA

Vizitați noul magazin cu dulciuri și cadouri din Podu Roș, Bd. Socola nr.1

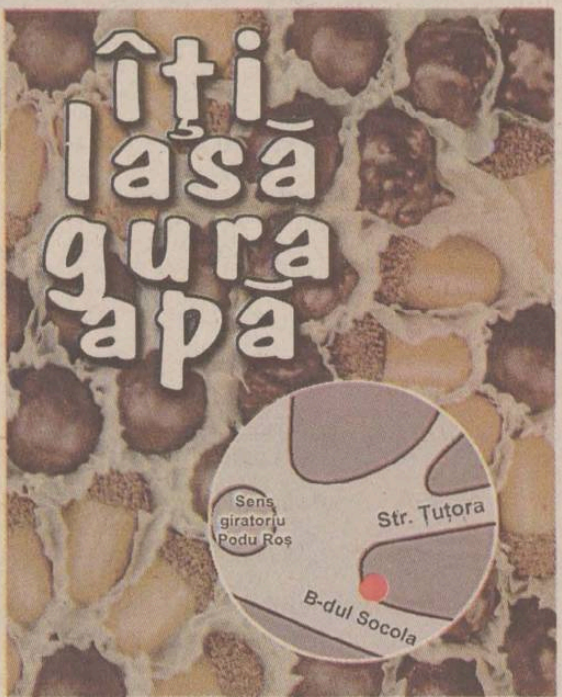

ADMITERE '98

Universitatea "Petre Andrei"
Str. Gavril Muzicescu, nr.6, Tel./fax.: 032-210474

Facultatea de Drept:
Număr de locuri: 150 (zi); 100 (ff);
Înscrieri: 14-19 Septembrie;
Probe concurs: Istoria Românilor, Limba Română (scris);
Examen de admitere: 21 Septembrie.
Tel./fax. 032/210333

Facultatea de Economie (specializarea Finanțe-Contabilitate):
Număr de locuri: 150 (zi); 100 (ff);
Înscrieri: 14-19 Septembrie;
Probe concurs: Economie politică, Matematică (scris);
Examen de admitere: 22 Septembrie.
Tel./fax. 032/215944

Facultatea de Psihologie și Asistență Socială:
Număr de locuri: 120 (zi);
Înscrieri: 14-21 Septembrie;
Probe concurs: Psihologie, Biologie (scris);
Examen de admitere: 23 Septembrie.
Tel./fax. 032/210474

Facultatea de Științe Politice:
Număr de locuri: 100 (zi). 50 (ff);
Înscrieri: 14-22 Septembrie;
Probe concurs: Filosofie, Istoria Românilor sau Logică (scris);
Examen de admitere: 24 Septembrie.
Tel./fax. 032/210474

NE Nord Est
dealer autorizat CONNEX GSM
WORLD

puncte de vînzare la magazinul MATERNA și sediul cotidianului MONITORUL

pînă la 17 octombrie

CONECTARE gratuită

Telefon 144577

Monitoru' de Duminică, mai !!!
Monitorul Duminică
Bun îi vinu' ghiurghiuliu
A apărut numărul 14

Probabil cel mai bun ziar de sfîrșit de săptămînă din România

SÎMBĂTĂ
19 septembrie 1998
Inclus în nr. 221

Monitorul
Sport

Secțiunea
B
Sport, timp liber, programe TV

Voinea - singura speranță

■ *la dublu, România are două cupluri în semifinalele turneului de tenis "Connex Open Romania"*

"Connex Open Romania" a ajuns în faza semifinalelor, singura surpriză fiind prezența francezului Arnaud Di Pasquale, jucătorul sosit din calificări, care va avea astăzi de jucat cu cel mai bine cotat jucător român, Adrian Voinea, de altfel singurul dintre ai noștri rămas pe tablou. Voinea a dispus aseară cu 6-4, 6-1 de spaniolul Emilio Alvarez (164 ATP). Rezultatul categoric a fost determinat și de faptul că Alvarez a avut un meci lung și foarte greu, anterior, cu australianul Fromberg. "A fost un meci ușor, singurul moment mai dificil fiind revenirea adversarului din primul set. Cred că semifinala cu Di Pasquale va fi un meci foarte deschis", a declarat Voinea. Italianul a reușit să-l învingă pe Galo Blanco (Spania) cu 7-6 (7-4), 2-6, 6-2. Din păcate, celălalt jucător român, Andrei Pavel, a cedat în fața spaniolului Albert Portas, după două ore de joc, cu 6-2, 3-6, 5-7. Portas îl va întîlni în semifinală pe favoritul nr. 1, Francisco Clavet (Spania), cel care a trecut cu 7-5, 6-0 de Julian Alonso.

Și dacă la simplu avem doar un singur reprezentant, la dublu au pătruns două cupluri românești. George Cosac și Dinu Pescariu i-au învins cu 6-3, 7-5 pe ungurii Attila Savolt și Thomas Shimada. Amînarea jocului cu o zi a fost, se pare, favorabilă românilor. Pavel s-a consolat la dublu, după eșecul cu Portas, învingîndu-l, alături de Gabriel Trifu, pe spaniol, care a făcut pereche cu Alex Calatrava.

■ Dintre cei opt jucători ajunși în "sferturi", cinci formează "legiunea spaniolă". Doi români și un italian au venit să completeze tabloul principal. Cel mai slab cotat (164 ATP) era adversarul lui Voinea, Emilio Alvarez, în timp ce Di Pasquale făcea un tur de forță, după ce a jucat și în calificări.

■ Prețul biletelor la meciurile turneului a fost într-o continuă creștere. De la 5.000 în prima zi, se va ajunge la 40.000 în finală. Constante au rămas doar prețurile pentru lojele rezervate VIP-urilor: 250 de dolari. La acest preț, ai acces în cele 5 corpuri care comunică între ele, unde ambianța este superbă iar meciurile oferite sînt dintre cele mai interesante.

■ Ca în fiecare an, în paralel se desfășoară meciurile rezervate turneului ziariștilor. Printre cei 27 înscriși, pot fi văzuți la lucru Cristian Tudor Popescu (Adevărul - laureautul de anul trecut), Ion Gavrilescu (Gazeta Sporturilor), Adrian Fetecău și Mugur Corpaci (Radio România Actualități) etc. Mulți dintre cei prezenți dovedesc calități, dar nici stîngăciile și mingile în platani nu lipsesc. Organizatorul acestei manifestări (Connex) continuă și activitatea promoțională, baloanele și stegulețele verzi inundînd, practic, arena.

■ Deși joi se disputa pe arena centrală partida Pavel - Costa, Raluca Sandu (fiica președintelui FRF) a optat pentru disputa pur spaniolă între Calatrava și Alonso. După terminarea programului, pe înserat, ea s-a antrenat pe unul dintre terenuri, în vederea participării la turneul feminin de la București.

■ Romanian Women Tennis Challenger va debutape 24 septembrie, fiind dotat cu premii în valoare totală de 25.000 de dolari. Într-o conferință de presă, organizatorul turneului, Alexe Bardan, a precizat că vor fi prezente sportive clasate între locurile 84 și 216 WTA. Vorbind despre sponsori și condiții, Bardan a precizat că turneul se va desfășura tot la Arenele BNR, unde chiria va fi simbolică, de un leu/metru pătrat. Cei mai surprinși din sală s-au dovedit a fi Ilie Năstase și Ion Țiriac, organizatorii Open Romania, care au precizat că ei trebuie să achite 70.000 de dolari pentru închirierea Arenelor. Inevitabil, s-a pus din nou în discuție problema proprietarului de drept al arenei. ***"Fără a se ajunge încă în instanță, întrucît studiem traseul pe care complexul a intrat în posesia Băncii Naționale, considerăm că principalul beneficiar ar trebui să fie tenisul românesc"***, a precizat un oficial al Federației Române de Tenis.

■ La concurență cu meciul în care Voinea a intrat în semifinale, pe un teren alăturat, senatorul PNL Viorel Cataramă și George Copos (patronul "anaelectronic" al Rapidului) se produceau într-un joc de dublu. Printre susținătorii din tribune se afla și fotbalistul Dănuț Lupu, care își privea șeful cu atenție, între două convorbiri pe "mobil". **(Lucian MINUȚ)**

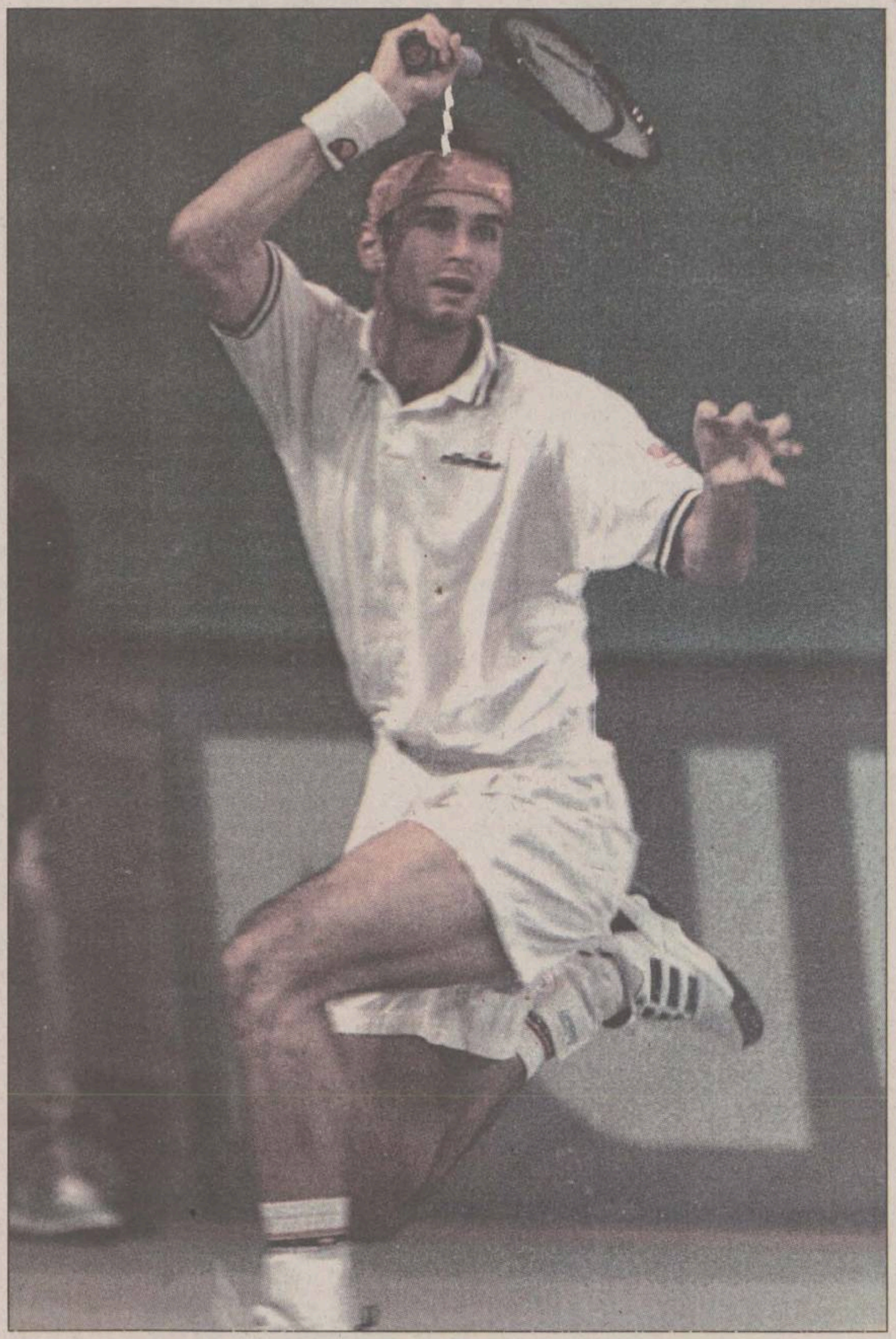

În imagine, Adrian Voinea, care speră să se descurce printre trei spanioli

PANORAMIC

Pițurcă a anunțat lotul

Membrii Comitetului Executiv al Federației Române de Fotbal (FRF) au hotărît, în ședința de ieri, componența selecționatelor divizionare ale României, în vederea partidelor amicale cu Moldova. Loturile se vor definitiva după desfășurarea etapei a șaptea a Diviziei A, ambele urmînd să aibă în componență cîte 18 jucători. Astfel, antrenorul Victor Pițurcă i-a convocat pentru "amicalul" de miercuri, 23 septembrie, de la Chișinău, pe Lobont, Lung (portari) - Contra, Carabaș, Năstase, Baciu, Miu, Florea (fundași) - Trică, Hîldan, D. Șerban, Crivac, Luțu (mijlocași) - Mihalcea, Mutu, Roșu (atacanți). Tudorel Stoica, antrenorul principal al selecționatei de tineret, a optat pentru Rădulescu, Mindileac (portari) - Iordache, Chivu, Luput, Crăciunescu, Buta (fundași) - Lincar, Bundea, G. Coman, D. Rednic, Fl. Dumitru (mijlocași) - Luca, Sergiu Radu, Bratu, Pancu, Caramarin (atacanți).

Bălăceanu și Zmoleanu revin la Petrolul

Jucătorii Adrian Bălăceanu și Cristian Zmoleanu au fost reprimiți de clubul Petrolul Ploiești. Cei doi jucători au fost împrumutați de Petrolul echipei Gloria Bistrița, la începutul anului 1998. Formația ardeleană nu a plătit ploieștenilor ultimele rate din contractul de împrumut. Zmoleanu și Bălăceanu au cerut Comitetului Director al FC Petrolul dreptul de a se antrena cu lotul prahovean. Pentru moment, ei au fost cooptați în lotul echipei de tineret al "găzarilor". În funcție de pregătirea lor și de forma sportivă în care se vor afla, ei vor putea evolua și în formația de seniori. Comisia Juridică a Ligii Profesioniste de Fotbal le va acorda în ședința sa de marți, 22 septembrie, drept de joc la Petrolul.

Ikpeba, Amokachi și Kanu - ignorați

Confederația Nigeriană de Fotbal nu i-a selecționat pe atacantul echipei AS Monaco, Victor Ikpeba, desemnat cel mai bun jucător african al anului, și pe jucătorul lui Inter, Nwankwo Kanu, pentru primul meci din preliminariile Cupei Africii pe națiuni. Un alt absent va fi Daniel Amokachi, atacantul formației Beșiktaș, care nu figurează pe lista celor 27 de jucători reținuți pentru meciul Burkina Faso - Nigeria, care va avea loc pe 4 octombrie, la Ouagadougou, a precizat cotidianul "Nigerian Tribune". În schimb, conducătorul de joc al echipei Paris Saint Germain, Augustine "Jay Jay" Okocha, și fundașul formației Inter Milano, Taribo West, au fost convocați pentru această partidă.

Vom avea arbitri semiprofesioniști

Comitetul Executiv al Federației Române de Fotbal (FRF) a adoptat, în ședința desfășurată ieri, statutul arbitrilor semiprofesioniști. În urma ratificării acestui document, FRF se obligă să vireze într-un cont 100 de dolari, lunar, pentru fiecare din cei 10 arbitri considerați semiprofesioniști. Suma va fi alocată pentru întreținerea fizică a arbitrilor, neavînd legătură cu baremurile pe care aceștia le vor primi pentru jocurile din Divizia A. Președintele FRF, Mircea Sandu, a declarat că a propus un proiect de regulament în care să fie stipulată interzicerea dreptului președinților de cluburi de a intra în contact cu arbitrii și observatorii delegați la partidele din campionat. De asemenea, a fost aprobat proiectul de regulament referitor la activitatea agenților de jucători. Astfel, exceptîndu-i pe cei patru agenți autorizați de FIFA (Ioan Becali, Florin Iacob, Rodion Cămătaru și Mircea Meleașă), orice persoană fizică va putea fi reprezentanta unui jucător, în cazul în care va întruni condițiile stipulate în regulament. O altă problemă discutată în cadrul Comitetului Executiv s-a referit la participarea persoanelor oficiale și a colaboratorilor FRF la emisiunile TV, multe dintre acestea devenind acuzatoare. S-a luat decizia ca aceștia să nu își mai exprime părerea despre meciurile în cauză, ci să exemplifice pe imagini provenite de la alte partide. Cei care nu vor respecta această regulă vor fi judecați de Comitetul Executiv.

Poli a plecat la mare

■ *astăzi, la Năvodari, în etapa a 8-a a Diviziei B de fotbal, AS Midia Năvodari - FCM Poli Iași*

Ștefan Matei a schimbat malul Dunării cu țărmul mării

Deși sezonul estival s-a încheiat, FCM Poli Iași va vizita totuși Litoralul. Bineînțeles, motivele nu sînt de natură excursionistă, ci cu totul altele, ieșenii avînd o nouă tentativă de a sparge gheața în deplasare, după precedentele trei nereușite. Deși pare cea mai dificilă partidă de afară de pînă acum, Poli promite că va încerca să nu se facă de rîs pe terenul unei echipe care acum două sezoane juca în C. Timpul a trecut însă repede și bine pentru Midia, care, cu ajutorul susținerii financiare a Rafinăriei din localitate, a devenit una dintre nucile tari ale seriei I. Ajunsă sub bagheta lui Virgil Dridea (care va urmări meciul din tribună, deoarece este suspendat timp de cinci etape) gazdele de astăzi au început chiar să se gîndească la promovare. Echipa de pe Litoral în rîndul căreia evoluează cîțiva jucători ai Farului este grupată în jurul veteranilor Bealcu și Șt. Matei.

Poli a plecat ieri dimineață, cu autocarul, spre Constanța, acolo unde s-a cazat la cantonamentul lui Farul. Indisponibilitățile îi macină în continuare pe oaspeți, Paraschiv și Cîmpeanu fiind încă indisponibili, Dobrea și Manole sînt incerți iar Matincă este plecat de la echipă. Va reveni în schimb Adrian Popescu, suspendarea primită de numai o etapă în urma eliminării din meciul cu Precizia fiind efectuată.

Partida de astăzi va constitui totodată și ultima repetiție oficială pentru ieșeni înaintea derbiului cu FC Brașov de etapa viitoare.

Așadar, misiune dacă nu imposibilă, foarte grea pentru Poli.

Înaintea etapei de astăzi, AS Midia Năvodari ocupă locul 4, cu 12 puncte (+3 la adevăr), iar FCM Poli se află pe locul 12, cu 10 puncte (-2 la adevăr).

Formațiile probabile:

AS Midia: Dinică - Gherbezan, Bealcu, Ungureanu, Rupedeal - Toma, Matei, Gheorghiu, Dicu - Chirea, Simu.

FCM Poli: Stoian - Stoica, Abălașei, Popescu, Petrache, Bordeanu - Botan, Cotan, Pușcaș - Manole (Ionescu), Stancu.

Arbitri: N. Neagoe (Craiova) - V. Bonțiu (Reghin), V. Bordaș (Tg. Mureș).

Celelalte meciuri ale etapei: Sportul Studențesc - Dacia Unirea Brăila; Chindia Tîrgoviște - Tractorul Brașov; Metrom Brașov - Rulmentul Alexandria ; Petrolul Moinești - Nitramonia Făgăraș; Gloria Buzău - Cimentul Fieni; Dunărea Galați - Rocar; Poiana Cîmpina - Laminorul Roman; FC Brașov - Precizia Săcele. **(Ovidiu MINEA)**

CSM Iași XXI captează atenția suporterilor

■ *adversarele echipei pregătite de Veniamin Lupan sînt handbalistele din Sfîntu Gheorghe*

Deoarece veștile din Copou nu prea au darul să bucure, suporterii sportului ieșean își pot îndrepta atenția spre alte discipline. Mai ales că handbalul feminin face pași repezi spre afirmare, ieșencele, deocamdată prezente numai în cel de-al doilea eșalon, captînd atenția și, o dată cu rezultatele bune, pasiunea spectatorilor. Astăzi sperăm că vom avea un nou motiv de satisfacție, deoarece CSM Iași XXI va juca tot în propriul fief, în Polivalentă, adversară fiind CSM Sfîntu Gheorghe. Și dacă echipa universitarelor băcăuane, principala contracandidată a handbalistelor ieșene la promovare, a pierdut în prima etapă la Sfîntu Gheorghe, cu 22-24, astăzi elevele prof. Veniamin Lupan au posibilitatea să mai facă un pas în fața adversarelor, printr-o mult așteptată victorie. Din punct de vedere financiar, situația echipei ieșene începe să se stabilizeze, pentru că, cu excepția celor angajate la "Happy Club", celelalte handbaliste, salariate la SC Iași XXI, și-au primit drepturile bănești cuvenite. În lot există o singură indisponibilitate, Mihaela Sandu accidentîndu-se la antrenamentul de joi, cînd a călcat greșit și s-a ales cu o entorsă la gleznă. După o absență îndelungată, generată tot de o entorsă, dar la genunchi, Macrina Tomuleac, revenită la Iași după cîteva sezoane la AEM Timișoara, va îmbrăca chiar de sîmbătă echipamentul Clubului Sportiv Municipal, echipament achiziționat în urma unei sponsorizări de la Banc Post. Vor arbitra acest meci sucevenii Dumitru și Pîțu. Următoarea etapă se va disputa pe 26 septembrie, CSM Iași XXI urmînd să joace în deplasare, cu Metalurgistul Plopeni. Pentru a calcula mai bine șansele de promovare a favoritelor și pentru statisticieni, prezentăm rezultatele complete ale primei etape a Diviziei A de handbal feminin: CSM Iași XXI - LPS-CSS Roman 34-19; CSM Sfîntu Gheorghe - U. RATC Bacău - 24-22; Metalul Plopeni - Spartac București 25-22; Silver Foxes Bacău RAT București 22-29; Antilopa București - Filvatex Buzău 34-26; HC Dunărea Brăila - Cetatea Tîrgu Neamț 24-25. **(Leonard CANANĂU)**

Acu-i acu, dom' procuror!

■ *Craiova poate ferici, în sfîrșit, Giuleștiul, aducînd Rapidul pe primul loc* ■ *în "potcoavă", Radu Niculescu va debuta colorat în vișiniu* ■

Antrenorul Cornel Dinu vrea să cucerească fortăreața din Bănie

Din nou, datorită Cupelor Europene și a transmisiilor TV avem o etapă lătăreață în prima divizie la fotbal, cele nouă meciuri ale rundei avînd loc în acest week-end la numai puțin de cinci ore diferite. Festinul va fi deschis astăzi, în Trivale, cu jocul FC Argeș - Oțelul Galați (ora 15,00, Antena 1), patru meciuri (cele de la Onești, Satu Mare, Cluj și Reșița) vor începe două ore mai tîrziu. Apoi, vor urma nocturnele de pe Ghencea (19,00) și Ploiești (19,30). Închiderea va avea loc duminică, de la ora 17,00, cînd va avea loc derbiul Craiova - Dinamo (transmis pe TVR1) și jocul Rapid - Petrolul. Mulțumind Domnului că încă n-am ajuns la stadiul "meciul și ora", vă prezentăm cele nouă partide ale etapei:

■ **F.C. Argeș Dacia Pitești - Oțelul Galați.** Un derby al echipelor feștelite prin Europa, dar care speră să rămînă în plasa tandemului Dinamo - Rapid. Siderurgiștii sînt încă neînvinși, dar, acolo, în Trivale, un cuvînt greu are... Mutu!

■ **F.C. Onești - Ceahlăul Piatra Neamț.** Moldovenii se întîlnesc, din nou între ei. O bună ocazie pentru oneșteni de a-și mai pune trei ouă în traistă, dar ne gîndim dacă nu cumva, după ultimele evenimente geopolitice, nemțenii n-au cumva veleități metropolitane.

■ **Olimpia Satu Mare - Național București.** După Oțelul și Dinamo, hop și Naționalul încoronat la Constanța pe malul Someșului! Să recunoaștem că, după toate păcatele, sătmărenii s-au procopsit și cu un program infernal. În acest tur, vor poposi în orașul nord-vestic Craiova, Argeșul, Rapid și Steaua!

■ **Universitatea Cluj - Gloria Bistrița.** Derby ardelenesc, între o echipă sărăcăcioasă și una care s-a procopsit din nou cu cîțiva jucători "liberi de contract". Știm însă bine că odată Clujul a ajutat Bistrița la ananghie. Și ardelenii sînt solidari, nu ca alții...

■ **C.S.M. Reșița - F.C.M. Bacău.** Anul trecut, băcăuanii au ciupit un punctuleț la Reșița. Avînd în vedere criza prelungită din Cetatea de Foc, echipa "armenilor" le-ar vrea acum pe toate trei...

■ **Steaua București - Farul Constanța.** Steaua pare a fi în pom, dar una e să te lupți cu Adi Ilie și alta cu Brătianu. Însă, cu Reghecampf și Miu (fiu al Litoralului) pe fund, totul e posibil...

■ **Astra Ploiești - Foresta Fălticeni.** Deși nou promovată, Astra e favorită în meciul cu "țapinarii" din Țara de Sus. În sprijinul rafinorilor vin și lucșii instalației de nocturnă.

■ **Rapid București - F.C. Petrolul Ploiești.** Deși fără prea multă importanță, meciul Rapidului va umple potcoava de lîngă Gara de Nord. Motivul este debutul lui Radu Niculescu sub tricoul vișiniu.

■ **Universitatea Craiova - Dinamo București.** După ce a zburdat prin campionat ca vodă prin lobodă, acum e primul examen serios pentru Dinamo. Am mai spus-o și înaintea meciului cu Naționalul și a fost 5-0. Să te vedem, dom' procuror Cornel Dinu... **(Nic. G)**

mîine
INFORMAȚIA ÎNSEAMNĂ PUTERE !
NOI ÎȚI DĂM INFORMAȚIA !
tvr IAȘI
Păcatele mele sunt în artă !
invitat, sculptorul
Marcel GUGUIANU
ora 11.20, programul II, la
- EXCLUSIV 5x2 -
O nouă zi, același prieten!
- Noi am câștigat Marele Premiu APTR 1998 ! -

www.monitorul.ro
Ediția electronică a cotidianului MONITORUL
PRIVATISATION IN ROMANIA
prezentări de companii,
legislația la zi, știri,
ROMANIAN TRAVEL GUIDE
Serviciile noastre:
Producție și găzduire pagini web
Servicii de promovare pe InterNet
Mica publicitate în Monitorul online
Oportunități de afaceri
NECOMM
NORD EST COMMUNICATIONS
Str. Smirdan 5, Iasi 6600 Tel: 032-211525 Fax: 032-270415
Web: http://www.necomm.ro E-mail: necomm@necomm.ro

Pentru EA și EL
Parfumuri franțuzești (originale)
Perle de Silences
Jacomo de Jacomo
Coeur de Parfum
Silences
Prin magazinul IMPEXROMCATEL (fostul COLEUS) Telefon 162279

Electron m.bit
Sâmbătă ora 18.45
POLITICA între PROMISIUNI și REALITATE
Parlamentari ieșeni
în dialog cu Angela Maftei

FLASH

Arbitrul Marinescu rămîne cu 6 etape de suspendare

Comitetul Executiv al FRF a respins memoriul depus de arbitrul Cristian Marinescu, acesta rămînînd în starea de suspendare pentru șase etape. Litigiul asupra jucătorului Cristian Boboescu, dintre cluburile Drobeta Turnu Severin și Extensiv Craiova, a fost rezolvat în favoarea severinenilor, la dosar apărînd noi documente. Boboescu este bun de joc pentru Drobeta, a fost amendat cu 1.500 de dolari (contravaloarea în lei), aceeași sancțiune pecuniară fiind aplicată și conducerii clubului craiovean.

Luni - tragerea la sorți pentru Cupa României-Tuborg

Tragerea la sorți a meciurilor din cadrul șaisprezecimilor Cupei României - Tuborg va avea loc luni, 21 septembrie, orele 12.00, la sediul Federației Române de Fotbal, se precizează într-un comunicat al FRF. Această etapă se va disputa pe 28 octombrie 1998. Tragerea la sorți va fi precedată de o scurtă conferință de presă și se va încheia cu un cocktail oferit de Tuborg România.

În campionatul englez, arbitri profesioniști

În campionatul englez de fotbal se vor introduce arbitrii profesioniști și vor fi folosite reluări video ale meciurilor începînd cu sezonul următor, cu titlu experimental. Responsabilul cu arbitrii din Premier League, Philip Don, a declarat că va fi alcătuit un mic grup de arbitri profesioniști. Reluările video ale meciurilor vor fi utilizate numai pentru a stabili dacă mingea a depășit linia porții sau nu.

Încă un hop pentru Tyson

Viitorul sportiv al fostului campion mondial de box, categoria grea, Mike Tyson, depinde de decizia pe care o vor lua autoritățile statului Nevada, care îl vor audia astăzi, înainte de a decide dacă i se va înapoia licența de boxer profesionist. Comisia sportivă din Nevada (NSAC) este ultima instanță pe care o poate solicita Tyson. NSAC i-a aplicat lui Tyson o amendă de 3 milioane de dolari și i-a suspendat licența pentru un an, cu posibilitate de prelungire, după ce l-a mușcat pe adversarul său Evander Holyfield, pe 28 iunie 1997, la Las Vegas (Nevada). Astăzi, cei cinci consilieri ai NSAC vor vota pentru a decide dacă fostul campion poate urca din nou în ring. Ei l-au audiat în prealabil pe Tyson, pe avocații acestuia și pe antrenorul său

Nunta lui Candeloro va avea loc pe gheață

Patinatorul francez Philippe Candeloro se va căsători astăzi cu Olivia, prietena lui, ceremonia urmînd să se desfășoare pe gheață. Mirii vor fi încălțați cu patine. Martorii lui Candeloro (Stéphane Bernadis, care formează alături de Sarah Abitbol cuplul francez numărul 1, italianul Fabricio Garatoni și spaniolul Sergio Canovas) vor fi și ei pe patine. Preotul care va oficia căsătoria nu a acceptat însă jocul mirilor. Ceremonia se va desfășura pe un patinoar din regiunea pariziană, al cărui nume nu a fost dezvăluit.

Lucy Tyler Sharmann a fost eliminată

Campioana mondială de urmărire individuală, ciclista australiană Lucy Tyler Sharmann, a fost eliminată ieri de la Commonwealth Games, care se desfășoară la Kuala Lumpur. Decizia a fost luată de către conducerea echipei Australiei, după ce campioana, în vîrstă de 33 de ani, l-a acuzat pe antrenorul său Charlie Walsh că i-a sabotat încercarea de a se califica, joi, în finala competiției și de a cîștiga medalia de aur.

Mitriță și Cîrstea marchează în Cupa Cupelor

■ *Lazio și PSG s-au făcut de rîs în fața propriilor spectatori*

Chelsea a trebuit să tragă din greu pentru a putea trece de suedezii de la Helsingborg cu 1-0 în meciul de pe teren propriu, din primul tur al Cupei Cupelor la fotbal. În ciuda jocului total neinspirat prestat de echipa lui Dan Petrescu, aceasta a reușit totuși să cîștige, spre deosebire de deținătoarele cupelor din Italia, Germania și Franța, care nu au făcut acest lucru, deși au jucat tot acasă. Francezul Franck Lebouef a reușit unicul gol pentru Chelsea în minutul 43, din lovitură liberă, dar deținătoarea trofeului va avea mari emoții în retur, neputînd să uite că în urmă cu doi ani aceeași Helsingborg o scotea din Cupa UEFA pe Aston Villa.

Era de așteptat ca Lazio să facă praf și pulbere pe Lausanne, după ce a cheltuit peste 100 de milioane de dolari în acest an ca să-și întărească lotul. Numai că toate visele romanilor s-au năruit în minutul 2, cînd sîrbul Dejan Stankovic a oprit cu mîna o minge ce se îndrepta spre gol și a fost eliminat. Lovitura de pedeapsă a fost executată de Fabio Celestini, însă a apărat Marchegiani și Lazio a reluat ofensiva, încununată de golul lui Nedved, din minutul 37, în urma unei centrări a lui Salas. După pauză, elvețienii au dominat jocul la mijlocul terenului și au obținut o egalare meritată prin golul lui Philippe Douglas.

Duisburg, reîntoarsă în cupele europene după 19 ani de absență, a trebuit să aștepte 83 de minute pînă a picat golul rezervei Marcus Wedau pentru a salva un egal în fața belgienilor de la Genk. Aceștia jucau în zece oameni din minutul 57, cînd fusese eliminat Marc Hendrikx, dar după alte patru minute reușiseră deschiderea scorului, prin mijlocașul finlandez Juha Reini.

PSG, cîștigătoarea Cupei Cupelor în 1996, a fost ținută în șah pe "Parc des Princes" de modesta echipă israeliană Maccabi Haifa. Francezii au reușit să înscrie prin Marco Simone, din penalty în minutul 82, dar oaspeții au egalat cu trei minute înainte de final prin tînărul de 18 ani Yosi Benayoun, aflat la debutul în cupele europene.

Să mai notăm golurile marcate joi seară de Dumitru Mitrită și Florin Cîrstea, pentru Heerenveen, respectiv Apollon Limassol.

Rezultatele și marcatorii: ***Metalurgs Liepaja - Braga 0-0; Duisburg - Genk 1-1*** (Wedau '83 / Reini '61); ***Hearts of Midlothian - Mallorca 0-1*** (Marcelino '17); ***Lazio - Lausanne 1-1*** (Nedved '37 / Douglas '54); ***Chelsea - Helsingborg 1-0*** (Leboeuf '43); ***Newcastle - Partizan Belgrad 2-1*** (Shearer '12, Dabizas '71 / Rasovic '69 penalty); ***Paris Saint Germain - Maccabi Haifa 1-1*** (Simone '84 penalty - Benayoun '87); ***Levski Sofia - FC Copenhaga 0-2*** (Goldbaek '34 penalty, Jensen '75); ***SV Ried - MTK Budapesta 2-0*** (Strafner '19, Brunmayr '64); ***Rudar Velenje - Varteks Varadzin 0-1*** (Matasa '90); ***ȚSKA Kiev - Lokomotiv Moscova 0-2*** (Sarlacev '25, Dzanașia '56); ***Panionios Atena - Haka Valkeakovski 2-0*** (Haylock '39, Robins '52); ***Beșiktaș Istanbul - Spartak Trnava 3-0*** (Mehmet '9, Oktay '21, Ohen '49); ***Heerenveen - Amica Wronki 3-1*** (Talan '38, Mitriță '45, Pahlpatz '66 / Krol '63); ***Apollon Limassol - FK Jablonec 2-1*** (Kavazis '45, Cîrstea '68 / Jacek '38). Partidele retur se vor disputa pe 1 octombrie. **(ICT)**

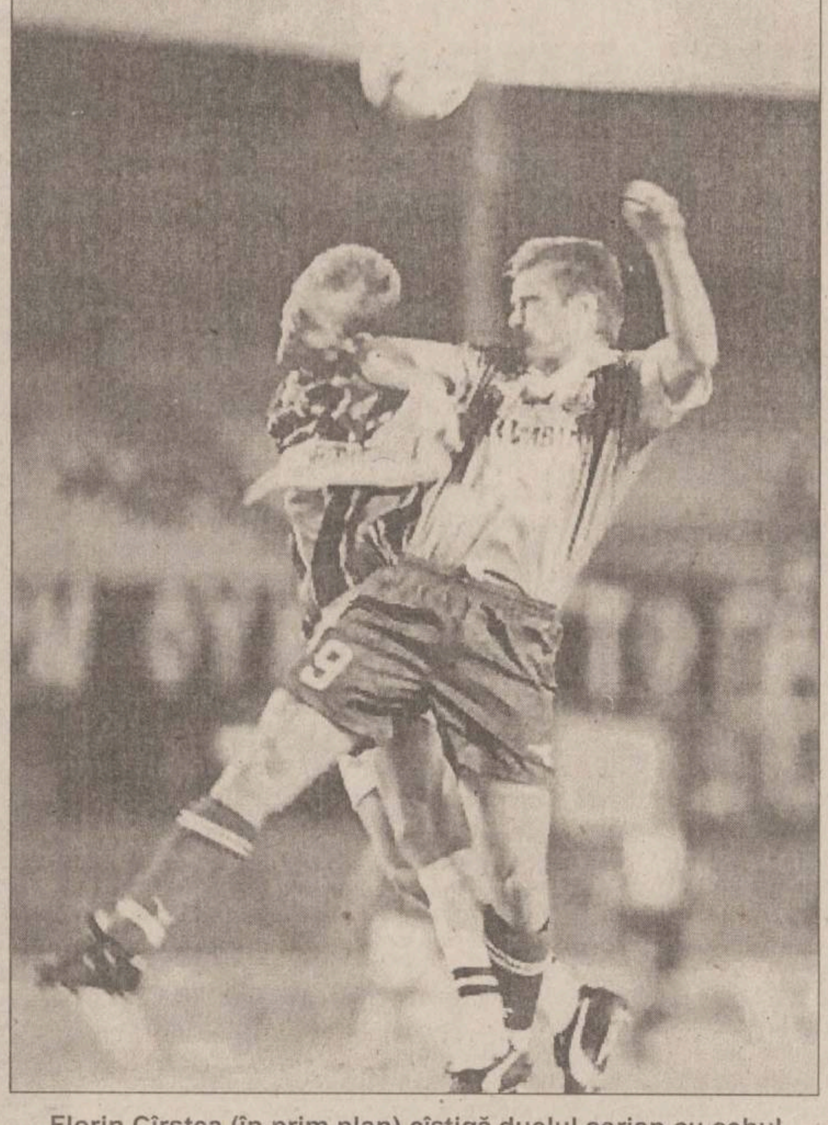

Florin Cîrstea (în prim plan) cîștigă duelul aerian cu cehul Vebrava

Ieșenii joacă pentru esaveraj

■ *astăzi, de la ora 10, Poli Agronomia - Șantierul Naval Oltenița, în Divizia A de rugby*

De multă vreme nu au mai avut studenții ieșeni un început de sezon atît de fulminant. După două victorii categorice în Cupa României, ambele în deplasare, Politehnica Agronomia Iași a cîștigat la un scor categoric (68-20) și în prima etapă, la Alexandria. Programul este favorabil ieșenilor, în primele 6 etape rugbiștii din Copou urmînd să întîlnească niște adversari slab cotați. În meciul de astăzi, jucătorii din Oltenița par a fi simpli sparing-parteneri, fiind de așteptat ca studenții să facă scor. În orice caz, va fi un nou prilej de verificare pentru echipa noastră, în perspectiva confruntărilor cu Suceava și Giurgiu. *Costel Veriveș* va miza pe următorul lot de jucători: Colțea, Dobre, Formagiu, Afrăsinei, Budișteanu, Enache, Munteanu, Baș, Cojocariu, C.Ciubotaru, Ionescu, Matievschi, Nazarie, M.Ciubotaru, Costache, Tufaru, Cazacu, Manole, Luca, Șaramet, Hordilă, Cuzic, Ursu, Drăguș și Moraru. **(D.S.)**

Studenții vizează reabilitarea

■ *astăzi, de la 11.30, Politehnica Iași - Tehnoutilaj Odorhei, în etapa a II-a din cadrul Diviziei A la handbal masculin*

După ce au pierdut la limită în prima etapă, la Medgidia, handbaliștii ieșeni au avea astăzi șansa de a obține prima victorie în actuala ediție de campionat. Tehnoutilaj Odorhei este o formație la îndemîna studenților, care a activat anul trecut în seria Vest a Diviziei A. Singura condiție pentru a nu exista probleme în meciul de astăzi este ca handbaliștii ieșeni să-și ia în serios adversarul, pentru că nici un meci nu este dinainte cîștigat. Exceptîndu-i pe Ciocoiu (inginer), Adam, Chirilă și Zepciuc (profesori), toți ceilalți componenți ai echipei ieșene sînt studenți la FESF și la Institutul Politehnic. Putem vorbi așadar de o echipă "intelectuală", de la care așteptăm în primul rînd un joc spectaculos, care să atragă din nou publicul în tribune. Săptămîna viitoare vor fi rezolvate și transferurile celor doi handbaliști de la Suceava, ***Florin Leuciuc*** și ***Costel Buga.*** Primul a fost admis la FEFS, cel de-al doilea la Facultatea de Construcții (loc cu taxă). În aceste condiții, concurența pe posturi va deveni și mai acerbă, la această oră lotul echipei ieșene fiind destul de numeros. Antrenorii ***Costel Schender*** și ***Tiberiu Dăian*** ar putea conta astăzi pe următorii: Pralea, Bura - Timofte, Masari, Vărvăruc, Chirilă, Onuță, Adam, Ciocoiu, Hălăucă, Păscutoi și Zepciuc. **(D.S.)**

Attilio Lombardo - cel mai nefericit italian din Londra

Cînd ***Gianluca Vialli, Roberto Di Matteo, Gianfranco Zola, Pierluigi Casiraghi*** și ***Attilio Lombardo*** iau masa împreună, conversația lor se focalizează, bineînțeles, pe subiectul fotbal. Dar, în timp ce primii patru au o preocupare comună, viața lor de la Chelsea, Lombardo nu are altceva de făcut decît să asculte, cu un prefăcut aer de detașare. Aceasta, deoarece el nu face parte din "colonia italiană" de pe Stamford Bridge, ci se chinuie să readucă pe Crystal Palace pe prima scenă, după dramatica retrogradare din primăvară. ***"Au fost ceva discuții privitoare la venirea mea la Chelsea***, a spus Lombardo agenției Reuters, și prietenul meu Vialli m-a dorit foarte mult în echipă. ***Dar șefii de la Crystal nu au fost de acord și eu am vrut să rămîn, deoarece antrenorul Terry Venables are mare încredere în mine.***"

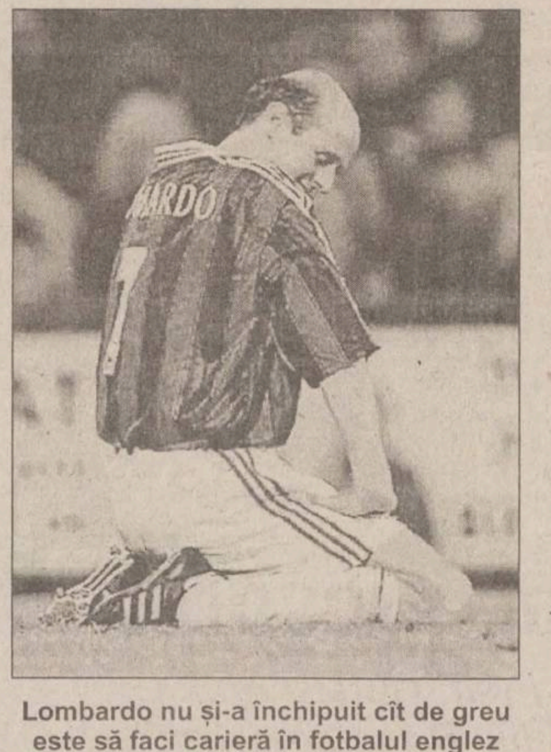

Lombardo nu și-a închipuit cît de greu este să faci carieră în fotbalul englez

Lombardo (32 de ani) locuiește în cartierul Chelsea cu soția Paola și fiul său Mattia, în apropierea lui Vialli, cu care a fost coechipier la Samp și Juventus. Refuzul lui Lombardo de a întregi gașca italiană de la Chelsea a uimit pe mulți încă de la venirea sa în Anglia (august 1997). El a refuzat și o ofertă generoasă (800 mii de dolari pe an) de la Sheffield Wednesday, pe care a negat-o mereu, vehement.

Astfel, el a început bine campionatul trecut, cu echipa din sudul Londrei, înscriind un gol chiar în meciul de debut, contra lui Everton, dar, din nefericire, prin noiembrie, o accidentare la coapsă l-a adus pe tușă vreme de patru luni, interval de timp în care s-a produs căderea lui Crystal Palace.

Pentru a salva ce se mai putea salva, conducerea clubului a hotărît instalarea lui Lombardo pe un post de antrenor-jucător, dar, cu toate eforturile, echipa n-a mai putut fi salvată de la retrogradare. A fost un șoc pentru Attilio Lombardo, care și-a explicat eșecul prin posibilitățile reduse de exprimare, el nefiind un prea bun cunoscător al limbii engleze, folosindu-l pe fostul său coechipier de la Parma, suedezul ***Tomas Brolin***. Cu această retrogradare, cariera de "player-manager" a lui Lombardo a luat sfîrșit.

Din păcate, criza de la Crystal este departe de a fi rezolvată. O dată cu înfrîngerea din fața lui Port Vale, echipa a ajuns pe un neașteptat loc 17 în liga secundă, din 24 de echipe, cu două egaluri și două înfrîngeri din șase meciuri. Se anunță un alt sezon greu pentru Attilio Lombardo.

Evander Holyfield își pune țitlul în joc

■ *el își va disputa centura de diamante IBF cu Vaughn Bean*

Evander Holyfield **(foto)**, campionul profesionist al greilor în versiunile IBF și WBA, își va pune în această seară în joc titlul mondial la prima dintre versiuni, urmînd să-l întîlnească la "Georgia Dome", din Atlanta, pe challengerul său numărul 1, ***Vaughn Bean***. În ciuda aprecierilor pesimiste, se pare că meciul va fi urmărit de peste 30.000 de spectatori, lupta urmînd să fie transmisă în direct și de un post de televiziune prin cablu american. Holyfield a subliniat la conferința de presă de ieri că a ținut în mod special să lupte la Atlanta, orașul său natal, pentru că aici are cei mai mulți susținători și se va simți pe teren propriu. Primarul orașului, ***Bill Campbell***, a spus că Evander este un adevărat erou al metropolei și că pentru el sponsorii au făcut eforturi, asigurîndu-i o bursă demnă de un campion mondial. Holyfield va primi 8,5 milioane de dolari, în timp ce adversarul său va trebui să se mulțumească cu 1,8 milioane, indiferent cine cîștigă. ***"De fiecare dată cînd vezi numele lui Evander pe afiș, poți fi sigur că vei asista la o luptă adevărată"***, a mai spus Campbell.

Holyfield a părut a nu-și face prea multe griji în ceea ce privește meciul cu Bean, vorbind mai mult despre ce va fi după aceea. El a declarat că urmărește unificarea celor trei versiuni importante, ceea ce implică cîștigarea centurii cu diamante de la deținătorul titlului WBC, englezul ***Lennox Lewis***, după care ar urma să-și pună titlul în joc în fața lui, ***Henry Akinwande***, challengerul WBA. Holyfield ar fi trebuit să se bată cu Akinwande pe 6 iunie, la "Madison Square Garden", din New York, dar adversarul său s-a îmbolnăvit de hepatită și meciul a fost anulat.

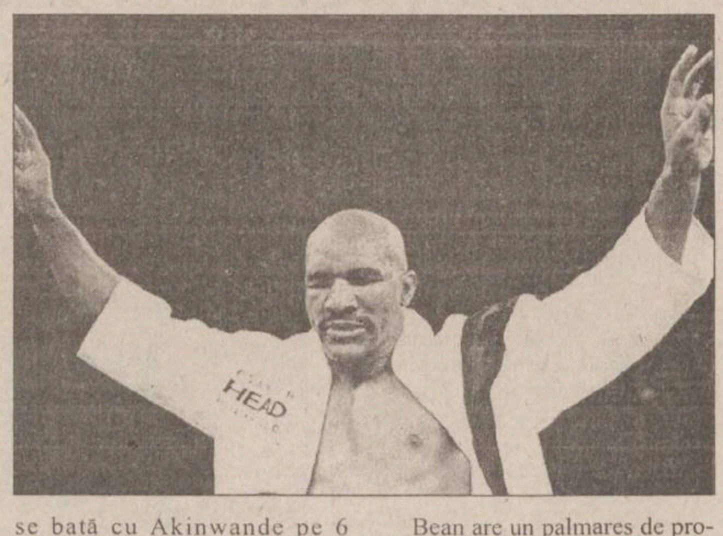

Bean are un palmares de profesionist cu 31 de victorii și o singură înfrîngere, singurul care a reușit să-l bată fiind ***Michael Moorer***, în martie 1997.

Braasch l-a umilit pe Rosset

La turneul "President's Cup", de la Tașkent, după cîteva zile de relativă acalmie, a venit și așteptata supriză, optimile de finală aducînd eliminarea celui de-al 5-lea favorit, ***Marc Rosset***, elvețianul fiind învins de al 330-lea jucător al lumii, germanul ***Karsten Braasch***. Cel mai spectaculos meci al optimilor a fost cel între Escude și Schalken, francezul revenind în setul decisiv de la 2-5, pentru a cîștiga apoi la mare luptă, în tie-break. Rezultate din optimi: Karsten Braasch (Germania) - Marc Rosset (Elveția, nr.5) 6-4, 6-7 (6/8), 6-3; Stefano Pescosolido (Italia) - Harel Levy (Israel) 2-6, 7-6 (7/1), 6-3; Tim Henman (Marea Britanie, nr. 2) - Eyal Ran (Israel) 6-4, 6-1; Nicolas Escude (Franța, nr. 4) - Sjeng Schalken (Olanda) 6-4, 7-6 (9-7)

In optimile turneului de la Bournemouth (premii totale de 400.000 de dolari), dominația spaniolilor este evidentă, singurul iberic scos din cursă fiind Jordi Burillo, cel care a capotat în fața compatriotului său Felix Mantilla (cei doi sînt buni prieteni, avînd și același antrenor - Jordi Volaro). Rezultate: Felix Mantilla (Spania, nr. 3) - Jordi Burillo (Spania) 7-5, 6-2; Albert Costa (Spania, nr. 2) - Dennis Van Scheppingen (Olanda) 6-3, 6-2; Stefan Koubek (Austria) - Todd Larkham (Australia) 4-6, 6-0, 7-5; Arnaud Clément (Franța) - Jan Kroslak (Slovacia) 6-2, 7-6

■ Turneul de tenis pe zgură de la Hamburg are ambiția de a deveni o repetiție generală pentru cel de la Roland-Garros, a anunțat secretarul general al Federației Germane (DTB), ***Gunter Sanders***. În urma unei decizii a ATP, această competiție va fi programată cu două săptămîni înaintea turneului francez. Decizia luată săptămîna trecută de către ATP are drept scop modificarea datelor de desfășurare ale turneelor de la Roma și de la Hamburg. Competiția germană s-a disputat în acest an între 4 și 10 mai, iar cea de la Roma a avut loc între 11 și 17 mai. Hotărîrea ATP le va permite organizatorilor de la Hamburg să se "ridice la un alt nivel" și le va asigura baza financiară, a estimat Sanders. Competiția va începe la data de 15 mai, în anul 2000, și va beneficia de premii în valoare de 3 milioane de dolari (față de 2,5 milioane în 1999).

■ În barajul din Cupa Davis, Grupa Mondială, contra Japoniei, programat la sfîrșitul săptămînii viitoare, echipa Rusiei va putea conta pe serviciile celor mai buni jucători ai săi, ***Evgheni Kafelnikov*** și ***Marat Safin***. Alături de cei doi, căpitanul nejucător ***Șamil Tarpiscev*** i-a mai chemat pe ***Andrei Olhovski*** (specialist la dublu), veteranul ***Alexandr Volkov*** și debutantul ***Kiril Ivanov-Smolenski***.

TURISM

OLIMP - IAȘI
Str. Gavril Muzicescu nr. 6, bl. 7A, mezanin (fundație, deasupra Universității Petre Andrei),Tel: 215524, 215539
TURCIA:
ANTALYA; KUSADASI
Hoteluri de 2, 3, 4, 5 stele; masa opțional
Sejur la alegere; Prețuri convenabile
Servicii ireproșabile
GRECIA:
HALKIDIKI; CRETA; CORFU; KATERINI; PLATAMONAS;
Hoteluri,vile; masa opțional
Sejur la alegere; Asigurăm viza
EXCURSII ELEVI
Circuit clasic 7 zile
Autocar
31.10 - 8.11

KLM
PRIN ICAR TOURS
Str. Costache Negri 43-parter, tel/fax: 216.319
Rezervări non stop: 094/606.426

Lufthansa
PRIN ICAR TOURS
Str. Costache Negri 43-parter, tel/fax: 216.319
Rezervări non stop: 094/606.426

PARIS
ZBOR CHARTER
(în fiecare vineri)
PRIN ICAR TOURS
Str. Costache Negri 43-parter, tel/fax: 216.319
Rezervări non stop: 094/606.426

PROSPER MERIDIAN
LITORAL - MUNTE
toate stațiunile
AGROTURISM
Italia - Spania - Israel - Grecia
Turcia - Ungaria
Iași, str. Arcu 25, sc. B, parter (mai jos de legătorie), tel: 032/211060, 112538

ATLANTIC TURISM COMPANY
Italia + Franța + Spania
5 - 16 octombrie
★ 900 USD ★ inscrieri: pina la 15 septembrie ★
INSTANTANEU
rezervări și eliberări de bilete
AVION / AUTOCAR
Iași, bd. Ștefan cel Mare B1-B2 galeriile comerciale, mezanin ☎ 032/21.38.72

Excursii
ITALIA
(săptămînal de la 800$)
GRECIA
(lunar de la 300$)
ANGLIA
(săptămînal de la 800$)
CIPRU
(săptămînal de la 600$)
DUBAI
(lunar de la 700$)
SLOVENIA
CROAȚIA

Avion
BRITISH AIRWAYS
Alitalia
swissair
MALEV
KLM
Emirates
ČSA
AIR FRANCE
Lufthansa
BALKAN,
TAROM, ROMAVIA,
AUSTRIAN AIR LINES,
TURKISH AIRWAYS

Autocar
DOUBLE T
EUROTIME
ATLASSIB
Touring
EUROPABUS
ITALIA, ELVEȚIA
Germania, Spania,
Franța, Portugalia
Anglia, Austria,
Scandinavia,
Benelux, Irlanda

TRANS EUROPA din Iași
PLECĂRI SĂPTĂMÎNALE
Nurnberg, Ingolstadt,
Munchen, Augsburg, Ulm,
Stuttgart, Karlsruhe,
Mannheim, Frankfurt
Munte
Izvoru Mureșului,
Lacu Roșu, Sinaia,
Slănic Moldova,
Vatra Dornei, Predeal,
Băile Tușnad, Bușteni,
Băile Felix, Covasna,
Durău, Poiana Brașov
Delta Dunării

TOTEM
AGENȚIE DE TURISM
Str. Păcurari nr. 8 (la 50 m de Biblioteca M. Eminescu), tel.: 032/217380, tel./fax: 032/213545, totem@mail.dntis.ro

net
COMPANIA de TURISM
6600 Iași, Piața Unirii 6-Mezanin
Tel/Fax: 032-117.596-213.450
e-mail: net@nordest.ro
Internet: www.nordest.ro
ticketing aerian și rutier ■ sejururi ■ excursii interne și externe
vacanțe la mare și la munte ■ simpozioane, conferințe, cocktail-uri
rezervări cazare și masă ■ închirieri autoturisme și autocare
net
Tu știi cînd
Noi știm unde
KLM
Lufthansa
AUSTRIAN AIRLINES
ČSA
Hertz
swissair
BRITISH AIRWAYS
TAROM
AIR FRANCE
OLYMPIC AIRWAYS
TURKISH Airlines
euro<lines
MALEV
Touring

CU NOI CREDITUL CEC MERGE LA SIGUR

Stef agenţie imobiliară

str. Lăpuşneanu, nr. 16

Tel: 215933; 216749 program 8-20

CENTRU-COPOU

- 1 cameră, 34 mp, et.1/2, parchet, situată în zonă ultracentrală, cu facilităţi deosebite, C. Civic, 12.000 USD, neg. (2674)
- 2 camere, D, 52 mp, 6/9, faianţă-gresie baie-bucătărie, gresie hol, parchet, telefon, telecablu, boxă, Independenţei, 18.000 USD. (2476)
- 3 camere, D, 75 mp, et. 1, faianţă baie-bucătărie, marmură, parchet, telefon, telecablu, 2 balcoane (unulînchis), Tg. Cucu, 150 milioane lei, neg. (2467)
- 3 camere, SD, 60 mp, et. 3, faianţă-gresie baie-bucătărie, parchet, telefon, telecablu, balcon închis, Codrescu, 130 milioane lei. (2548)
- 4 camere, 100 mp, parter înalt, faianţă-gresie baie-bucătărie, parchet, telefon, telecablu, 2 balcoane închise, 2 băi, zonă liniştită, Copou, 40.000 USD, neg. (2574)

GARĂ-AUTOGARĂ

- 4 camere, D, 90 mp, et. 3, parchet; 3 balcoane, Autogară, la vile, 250 milioane lei. (2367)
- 5 camere, 120 mp, et. 1, 3 băi, 2 bucătării, faianţă, gresie 2 băi, linoleum, 2 balcoane, Gară, 300 milioane lei, neg. (2693)

PĂCURARI-CANTA

- 1 cameră, D, 40 mp, et. 6, telefon, telecablu, balcon închis, liber, Păcurari, 48 milioane lei, neg. (2427)

PODU ROŞ-CANTEMIR

- 2 camere, SD, 40 mp, 2/4, faianţă+gresie baie-bucătărie, parchet, telefon, telecablu, balcon închis, Podu Ros, 70 milioane lei. (2526)
- 3 camere, SD, 65 mp, 3/4, faianţă baie-bucătărie, parchet, balcoin închis, parcare, Podu Roş, 85 milioane lei, neg. (2627)

TĂTĂRAŞI - METALURGIE

- 2 camere, SD, 50 mp, et. 3, faianţă baie, parchet, telefon, telecablu, balcon, Tătăraşi, 75 milioane lei. (2610)

ALEXANDRU-DACIA

- 4 camere, D, 100 mp, parter, faianţă baie-bucătărie, linoleum, telefon, telecablu, Alexandru, 85 milioane lei. (2549)

NICOLINA-CUG

- 2 camere, D, 54 mp, parter, faianţă-gresie baie-bucătărie, parchet, telefon, telecablu,boxă subsol, Nicolina, 66 milioane lei. (2609)

CASE-TERENURI

- Vilă 9 camere, două bucătării, două băi, un grup sanitar, scară interioară, scară exterioară, două garaje, două magazii, beci, terasă, centrală proprie cu gaz, 384 mp construiţi, 200 mp teren, Păcurari, 250.000 USD. (2758)

OFERTĂ SPECIALĂ

- Vilă de lux, în zonă semicentrală, în curs de finisare, cu trei nivele şi o suprafaţă construită de 440 mp, compusă din 8 camere, două băi, două bucătării, garaj, centrală proprie pe gaz metan. Vila se poate şi închiria pe o perioadă mai lungă. Pret neg. Se acceptă variante diverse.
- Închiriez apartament 2 camere, ultacentral, Bacău, bun şi pentru sediu de firmă, chiria anticipat pe 3-6 luni.
- 1362 mp teren, cu autorizatie de constructie, canalizare, apă, zona Ţicău. Preţ neg. la fata locului.
- 435 mp, zonă centrală, 45 USD/mp. (1979)

SPAŢII COMERCIALE

- 140 mp, zonă ultracentrală; 90.000 USD. (2468)
- 112 mp, zona Hala Centrală, 120.000 USD, neg. la vînzare.

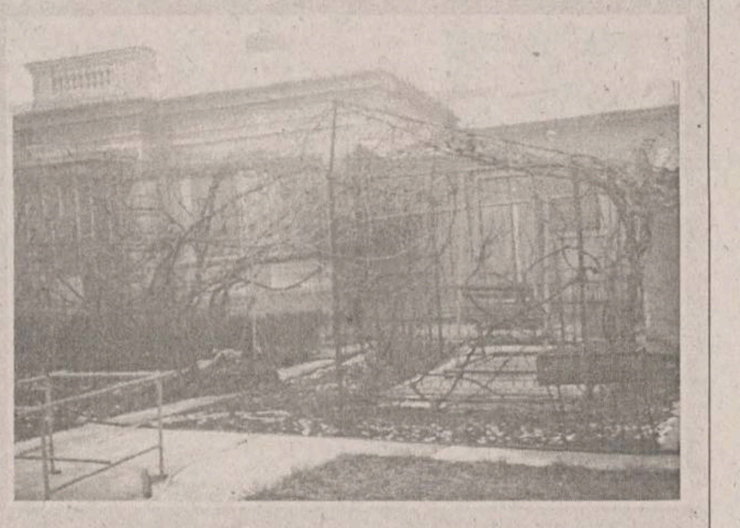

Casă 7 camere, 3 băi, 3 bucătării, seră, centrală proprie cu gaz metan, garaj pentru două maşini cu canal, beci, anexe, vie, grădină zarzavaturi, suprafaţă totală 1106 mp, teren, 200.000 USD, neg.

Agenţia *STEF*

Tel: 215933, 216749; 216746

CIVIC MEDIA

Str. Sărărie nr. 34, Iaşi Telefon/fax 032/219557; telefon mobil 094533921

VÎNZĂRI

APARTAMENTE

1 camerĂ

- 1 cameră, Grădinari, 40 milioane lei.
- 1 cameră, Centru Civic, et. intermediar, 130 milioane lei.
- 1 cameră, Duvana, 63 milioane lei.

2 camere

- 2 camere, str. Arcu, deasupra farmaciei, et. intermediar, 85 milioane lei.
- 2 camere, D, et. 4/4, două balcoane, liber, 55 milioane lei.
- 2 camere, et. 1, Păcurari.

3 camere

- 3 camere, Centru Civic, 30.000 USD.

TERENURI

- Zona Bucium, excelent pentru casă - suprafaţă 500 m şi 2000 m.

CUMPĂRĂRI

- Apartamente 3-4 camere, camere la vile - Tg. Cucu, et. intermediar.
- Apartament, Centru Civic, numai et. 1.
- Casă în Iaşi.

COMPANIA IMOBILIARA

IASI, HOTEL "UNIREA" CAM 106

TEL/FAX:032-21.62.62

CASTER

SIGURANTA-PROFESIONALISM-CALITATE

GARĂ-AUTOGARĂ - et. intermediar

- Garsonieră, conf. I, et. 1, Străp. Silvestru, 55 milioane lei,neg. (1072)
- 3 camere, D, 72 mp, 6/8, îmbunătăţiri, Străp. Silvestru, 160 milioane lei, neg. (3111; 3112; 3045)
- 4 camere, 96 mp, 4/7, str. Gării, 190 milioane lei, neg. (4024)
- 4 camere, 93 mp, et. 3, + 1 cameră la mansardă, boxă subsol, amenajat de lux, bloc tip vilă, Autogară, 42.000 USD. (4043)

GARĂ-AUTOGARĂ - parter-ultimul etaj

- 1 cameră, 40 mp, la stradă, liber, ideal pentru privatizare, Străp. Silvestru, 62 milioane lei. (1036)

CANTA-PĂCURARI - et. intermediar

- 1 cameră, 6/8, Şos. Păcurari, 50 milioane lei. (1081)
- 2 camere, D, 56 mp, et. 1, boxă subsol, liber, bloc vechi, Toma Cozma; 140 milioane lei, neg. (2176)
- 3 camere, 4/8, f. bine întreţinut, îmbunătăţiri, Şos. Păcurari, 68 milioane lei. (3106)
- 3 camere, D, 3/6, îmbunătăţiri, Şos. Păcurari, 100 milioane lei. (3082; 3091)
- 3 camere, D, 3/4, Toma Cozma, 90 milioane lei, neg. (3059)
- 4 camere, D, 100 mp, 3/6, vizavi de Autobază, 110 milioane lei, neg. (4035; 4013)

CANTA-PĂCURARI - parter-ultimul etaj

- 3 camere, D, parter înalt, boxă subsol, ideal ptr. privatizare, bloc vechi, după Biblioteca "Eminescu", 30.000 USD. (3152)
- 3 camere, D, p., cu balcon, boxă subsol, la stradă,Şos. Păcurari, 110 milioane lei, neg. (3102)
- 3 camere, D, p., balcon, Canta, vedere la stradă, 80 milioane lei, neg. (3113)

CENTRU - et. intermediar

- 1 cameră, 40 mp, et. 2, balcon 6 m, îmbunătăţiri, liber, C. Civic, 110 milioane lei, neg. (1045; 1054)
- 2 camere, D, 5/8, două balcoane, bdul Independenţei, 17000 USD. (2179)
- 2 camere, D, 60 mp, et. 1, multiple îmbunătăţiri, C. Civic, 20.000 USD, neg. (2138)
- 2 camere, D, 47 mp, 7/10, curăţenie recentă, îmbunătăţiri, C. Negri, 120 milioane lei,neg. (2108)
- 2 camere, D, 6/7, Piata Unirii, 115 milioane lei. (2018; 2009; 2126)
- 3 camere, D, et. 2, 76 mp, îmbunătăţiri, C. Civic, 230 milioane lei, neg. (3126; 3070)
- 4 camere, D,et. 2, V. Alecsandri, 250 milioane lei. (4010)
- 4 camere, D, et. 1, 2 băi, total mobilat şi utilat, amenajat de lux, liber, Sf.Lazăr, 300 milioane lei. (4012)

CENTRU - parter-ultimul etaj

- 2 camere, ND, 47 mp, demisol, ultracentral, ideal privatizare, 130 milioane lei. (2156)
- 2 camere, D, parter, liber, ideal privatizare, C. Negri, 17.000 USD,neg. (2132)
- 3 camere, SD, et. 1, lîngă Centrul Cultural Francez, 21.000 USD, neg. (3071; 3089 (5000 USD))

COPOU - et. intermediar

- 2 camere, D, 5/8, bdulcopou, 120 milioane lei. (2055)
- 2 camere, D, 60 mp, et. 1, boxă subsol, bloc tip vilă, Macazului. (2143; 2007)
- 3 camere, SD, 60 mp, 3/4, îmbunătăţiri, Codrescu, 140 milioane lei, neg. (3148)

COPOU - parter-ultimul etaj

- 2 camere, D, parter înalt, boxă, liber, bun ptr. privatizare, bdul Copou, 110 milioane lei. (2076)
- 4 camere, 88 mp, parter, 3 balcoane închise, boxă subsol, f. bine întreţinut, vizavi de Grădina Botanică, 30.000 USD. (4033)

TĂTĂRAŞI - et. intermediar

- Garsonieră, conf. II, et. 2, complex T. Vladimirescu, 38 milioane lei. (1038)
- 1 cameră, 40 mp, deasupra Policlinicii "Sf.Maria", liber, 58 milioane lei. (1047; 1044)
- 1 cameră, et. 2, Grădinari, 40 milioane lei. (1079)
- 2 camere, D, 56 mp, 7/10, două balcoane închise, amenajat de lux, boxă subsol, I. Creangă, 90 milioane lei, neg. (2171)
- 2 camere, SD, conf. I, et. 1, Stejar, 75 milioane lei, neg. (2129)
- 3 camere, D, 86 mp, 6/8, 3 balcoane închise, 2 băi, multiple îmbunătăţiri, boxă, garaj 25 mp, Oancea, 180 milioane lei, neg. (3109)

TĂTĂRAŞI - parter-ultimul etaj

- Garsonieră, conf. I, parter, balcon, instalaţie sanitară separată, 43 milioane lei, neg. (1060; 1067)
- 1 cameră, 40 mp, parter, la stradă, Oancea, 60 milioane lei. (1070)
- 2 camere, D, et. 4, izolaţie recentă, lîngă complexul studenţesc, 70 milioane lei, neg. (2187)
- 2 camere, ND, conf. I, 47 mp, parter cu balcon, bdul T. Vladimirescu, 65 milioane lei, (2119; 2117)
- 3 camere, SD, et. 4, liber, bine întreţinut, I. Creangă, 60 milioane lei, neg. (3125)
- 3 camere, D, parter, la stradă, bun ptr. privatizare, 75 milioane lei. (3140; 3001)
- 4 camere, D, parter, ideal ptr. privatizare, bdul T. Vladimirescu, 28000 USD, neg. (4045)
- 4 camere, SD, 90 mp, et. 4, cu pod, 3 balcoane, 2 băi, V. Lupu, 120 milioane lei, neg. (4046)

TG. CUCU - et. intermediar

- 2 camere, D, et. 2, P. de Fier, 80 milioane lei. (2183)
- 2 camere, D, et. 2, P. de Fier, 80 milioane lei. (2074)
- 3 camere, D,et. 2, P.de Fier, 120 milioane lei. (3032)
- 4 camere, D,et. 1, P. de Fier, 170 milioane lei, neg. (4030)

TG. CUCU - parter-ultimul etaj

- 1 cameră, 35 mp, et. 4, fără probleme cu izolaţia, P. de Fier, 58 milioane lei, neg. (1065)
- 1 cameră, 35 mp, et. 4, fără probleme cu izolaţia, P. de Fier, 85 milioane lei, neg. (1049)
- 2 camere, D, et. 4, Prof. Paul, 70 milioane lei. (2104)
- 2 camere, D, et. 4, Prof. Paul, 72 milioane lei. (2184)
- 2 camere, ND, 47 mp, parter, amenajat ptr. birouri, bdul T. Vladimirescu, 120 milioane lei. (2164; 2092)

CANTEMIR - et. intermediar

- 2 camere, D, 4/10, 2 balcoane închise, îmbunătăţiri, lîngă Casa Sindicatelor, 80 milioane lei, neg. (2079)

CANTEMIR - parter-ultimul etaj

- 2 camere, SD, et. 4, foarte bine întreţinut, bdul N. Iorga, 65 milioane neg. (2146)
- 2 camere, SD, et. 4, liber, al. Decebal, 55 milioane lei. (2075)

PODU ROŞ - et. intermediar

- 2 camere, D, et. 1, 80 milioane lei. (2177)
- 2 camere, ND, confort I, 47 mp, Splai Bahlui, vizavi de Facultatea Electrotehnică, 70 milioane lei. (2148)
- 3 camere, SD, 72 mp, et. 3/4, Al. Rozelor, 85 milioane neg. (3139)

PODU ROŞ - parter-ultimul etaj

- 2 camere, SD, 47 mp, la stradă, ideal ptr. privatizare, 120 milioane lei. (2178)
- 2 camere, SD, parter, Aleea Rozelor, 70 milioane lei, neg. (2185)
- 2 camere, SD, 47 mp, p, bine întreţinut, ideal pentru privatizare, 75 milioane lei. (2124)
- 2 camere, SD, et. 4, bine întreţinut, liber, Primăverii, 60 milioane lei. (2086, 2078)
- 2 camere, ND, 47 mp, parter cu balcon, multiple îmbunătăţiri, vizavi de Restauranetul Cotnari, 85 milioane lei. (2066)
- 2 camere, SD, parter înalt, Al. Rozelor, 67 miloane lei neg. (2034)

NICOLINA - et. intermediar

- 1 cameră, et 2, îmbunătăţiri, Împăcării, 55 milioane lei (1040)
- 1 cameră , et. 3, 40 mp, Şos. Nicolina, 50 milioane neg. (1031, 1073)
- 3 camere, D, et. 1, foarte bine întreţinut, Împăcării, 80 milioane lei (3097)
- 3 camere, D, et. 1/4, 73 mp, multiple îmbunătăţiri + o cameră la parter, bdul Poitiers, 120 milioane lei (3144)
- 4 camere, D, et. 3/8, Şos. Nicolina, 100 milioane lei (4040, 4037)

NICOLINA - parter-ultimul etaj

- 2 camere, D, parter înalt, boxă subsol, instalaţie sanitară separată, Orientului, 65 milioane lei, neg. (2173; 2188)
- 2 camere, D, parter, boxă subsol, Frumoasa, 58 milioane lei (2145)
- 2 camere, D, parter, bun ptr. privatizare, Libertăţii, 73 milioane lei neg. (2087)
- 2 camere, D, et. 4, liber, Egalităţii, 55 milioane lei (2090)
- 3 camere , D, parter, cu uscător, îmbunătăţiri, Libertăţii, 78 milioane. (3012)
- 3 camere, D, et. 4, Împăcării, 68 milioane lei. (3013)
- 4 camere, D, parter, 75 milioane lei neg. (4044)
- 4 camere, D, 4/8, îmbunătăţiri, Împăcării, 130 milioane lei, neg. (4047)

ALEXANDRU - et. intermediar

- 2 camere, SD, et. 2, Şos. Nicolina, 60 miloane lei neg. (2147)
- 3 camere, SD, et. 2, bine întreţinut, Muşatini, 54 miloane lei neg. (3093, 3092, 3096)

ALEXANDRU - parter-ultimul etaj

- 2 camere, D, parter, bun pentru privatizare, Şos. Nicolina, 54 milioane lei neg. (2151)
- 3 camere, D, 68 mp. parter, balcon închis, bine întreţinut, bdul Alexandru, 75 milioane lei. (3081)
- 4 camere, D, parter, str. Milcov, 90 milioane lei neg. (4042)

TERENURI

CENTRU-COPOU

- 2700 mp, zona Agronomie, cu vie şi pomi fructiferi, gaz, apă, curent electric, 8 USD/mp. (5196)
- 1200 mp Copou, toate facilităţile, ideal pentru constructie, 100 USD/mp, neg. (5152)
- 930 mp, C. Civic, cu certificat de urbanism, 100 USD/mp. (5091)
- 435 mp, Centru, teren drept, toate facilităţile, cu certificat de urbanism, 60 USD/mp, neg. (5099)
- 1500 mp, după blodurile din Agronomie, teren drept, apă, gaz, 165 milioane lei, neg. (5073)
- 380 mp, Sărărie, deschidere la stradă, toate facilităţile, 40 USD/mp, neg. (5070)
- 306 mp, Copou, lîngă penitenciar, 45 milioane lei. (5066)
- 480 mp în spatele Mitropoliei, teren drept, cu certificat de urbanism, toate facilităţile, 80 milioane lei. (5025)
- 1280 mp lîngă Poliţia Municipiului, uşor în pantă, 55 USD/mp, neg. (5005)
- 575 mp, zona Sf. Lazăr, 20 m deschidere la stradă, 80 milioane lei. (5072)
- 280 mp, Copou, Aurora, toate facilităţile, 170.000 lei/mp..(5138)

TUDOR VLADIMIRESCU - TĂTĂRAŞI

- 1300 mp V. Lupu, 26 m deschidere la stradă, teren drept ptr. constructie, 20 USD/mp (5145); (5006)
- 383 mp în complexul studenţesc, teren drept, cu certificat de urbanism, toate facilităţile, 65 milioane lei, neg. (5116)
- 1587 mp, Oancea, în spatele complexului studenţesc, teren drept, 26 m deschidere la stradă, 12 USD/mp, neg. (5117)
- 875 mp, Oancea, în spatele Spitalului "Sf. Maria", 22 m deschidere la stradă, 55 milioane lei, neg. (5118)
- 548 mp, Bucşinescu, lîngă "Iassyfarm", 15 m deschidere la stradă, cu proiect (P+1+2); 120 milioane lei, neg. (5064)
- 500 mp, Smîrdan, 13 m deschidere la stradă, garaj din cărămidă, beci, ideal ptr. spălătorie auto; 40.000 USD, cu posibilitate de achitare în douiă rate. (5090)
- 480 mp, T. Vladimirescu, la intersecţia Bucşinescu cu V. Lupu, cu certificat de urbanism, 25 USD/mp, neg. (5007)

PĂCURARI

- 2200 mp, înaonte de Popas, 37 m deschidere la şosea, cu iaz populat, 170 milioane lei, neg. (5193)
- 700 mp, la şos. Păcurari, zona Coleus, toate facilităţile, 60 USD/mp. (5190)
- 580 mp Toma Cozma, 14 m deschidere la stradă, toate facilităţile, 21000 USD, neg. (5194)
- 487 mp lîngă noul centru de afaceri, cu certificat de urbanism, 200 milioane lei. (5184)
- 1750 mp, înaintea Popasului Păcurari, 12 m deschidere la şosea, ptr. construcţie, 10 USD/mp, neg. (5123)
- 5000 mp, la ieşirea din Păcurari, 70 m deschidere la şosea, cu certificat de urbanism; 15 USD/mp, neg. (5108)
- 1310 mp, la ieşirea din Păcurari, pe stînga, după postul de poliţie, 50 m deschidere la şosea, acces la calea ferată, 20 USD/mp. (5084)
- 2500 mp, Păcurari, lîngă "Eurogaz", 30.000 lei/mp, toate facilităţile. (5058)
- 13.800 mp, lîngă ferma de partid, 15.000 lei/mp. (5038; 5037)
- 1400 mp, în spatele cofetăriei "Mimoza", 10 USD/mp. (5001)
- 390 mp, Canta, lîngă BJATM, cu certificat de urbanism, 32 milioane lei. (5103)
- 304 mp, str. Păcurari, teren drept, toate facilităţile, 12 m deschidere la stradă, ideal ptr. construcţie, 75 milioane lei, neg. (5153)
- 3 ha lîngă Antibiotice, la şosea, cu autorizaţie de construcţie, ideal ptr. amenajare parc auto, 3 USD/mp, neg. Se vinde şi parcelat. (5168)

PODU ROŞ - CANTEMIR - NICOLINA

- 2083 mp, 17 m deschidere la şos. Nicolina, cu certificat de urbanism, 10 USD/mp, neg. (5150)
- 410 mp, Nicolina-CUG, 50 m deschidere la stradă, posibilitate apă, gaz, 80.00 lei/mp, neg. (5024)
- 632 mp, Nicolina-CUG, deschidere la două străzi - 20 x 30, 10 USD/mp, neg. (5085)
- 320 mp, Primăverii, lîngă magazinul de piese auto, 5500 USD. (5086)

BUCIUM

- 1000 mp, lîngă IVV cu certificat de urbanism şi proiect (p+1), 50 milioane lei; neg. (5199)
- 1250 mp, 800 m după postul de poliţie, 20 m deschidere la stradă, cu certificat de urbanism, 14 USD/mp, neg. (5195)
- 1000 mp, str. Plopii fără soţ, 21 x 46, teren drept, toate facilităţile, ideal ptr. construcţie, 20 USD/mp. (5004)
- 900 mp, 20 m deschidere la şos. Bucium, teren drept, vizavi de hanul "Trei Sarmale", 15 USD/mp. (5140)
- 1760 mp, 50 m deschidere la şos. Bucium şi la stradela Motel, 4 USD/mp. (5113)
- 9600 mp, vizavi de motel "Bucium", 180 m deschidere la DN 24, 8 USD/mp, neg. (5110)
- 5200 mp, 89 m deschidere la terenul (5110) şi 89 m deschidere la drumul forestier, 7 USD/mp, neg. (5111)
- 5000 mp, 500 m după postul de control, 66 m deschidere la şos. Bucium, teren drept, 23 USD/mp, neg. (5109)
- 1000 mp, vizavi de spitalul "Clunet", 20 m deschidere la stradă, cu certificat de urbanism, 8 USD/mp, neg. (5016)
- 1250 mp, în apropiere de hanul "Trei Sarmale", 80 milioane lei, neg. (5041)
- 1100 mp, Bucium, IVV, construibil, 75 milioane lei, neg. (5034)
- 5000 mp, Bucium, IVV, 50.000 lei/mp, neg. Se vinde parcelat. (5063)
- 3360 mp, Bucium - Releu, teren drept, construibil, 160 milioane lei. Se vinde şi parcelat. (5012)
- 2800 mp, 30 m deschidere la stradă, com. Bîrnova, teren drept, zonă turistică. (5019)

ALTE ZONE

- 2500 mp, 20 m deschidere la şos. Iaşi-Ungheni, toate facilităţile, în apropiere de calea ferată, 35.000 lei/mp. (5147)
- 2400 mp, Breazu, teren drept; 1000 mp Aroma Viilor spre Munteni, 15.000 l;ei/mp. (5068; 5071)
- 3 ha, Breazu, la şosea, 30 m deschidere, în apropierea statiunii experimentale, 15.000 lei/mp. (5027)
- 735 mp, Cîrlig, 3 km de Sărărie, 12 milioane lei. (5065)

SPAŢII COMERCIALE

- 140 mp, bloc nou, lîngă Piata Independentei, mezanin, 90.000 USD. (5151)
- 125 mp, Nicolina, intrare separată, ideal ptr. depozit, 160 milioane lei + TVA. (5029)
- 50 mp, ultracentral, 300 milioane lei. (5178)
- 30 mp, Ştefan cel Mare, liber, 13.000 USD. (5162)
- 40,5 mp, amenajat ptr. magazin, birou, grup sanitar, cu societate, contract de închiriere, Nicolina I, la stradă, 50 milioane lei, neg. (5060)
- 100 mp, Ţigarete, compartimentat, din metal şi sticlă, apă, gaz, la stradă + 270 mp teren, 120 milioane lei. (5052)
- Şi în alte zone ale oraşului.

CASE

- 2 camere, baie, bucătărie, beci, 700 mp teren, gaz, canalizare, Sărărie, 250 milioane lei, neg. (5198)
- Centru, casă 2 camere, din cărămidă + 250 mp teren, 14000 USD, neg. (5124; 5046; 5032)
- Ultracentral, casă (P+1), 3 camere, D+2 holuri, 2 băi, 2 bucătării, scară interioară + 300 mp teren, 600 milioane lei, neg. (5050)
- Tătăraşi, Moara de Vînt, 3 camere, baie, bucătărie, din cărămidă, acoperită cu tablă, gaz, canalizare, garaj, 540 mp, 350 milioane lei. (5128)
- Tătăraşi, în spatele Spitalului de Neurochirurgie, 2 camere, D, hol, bucătărie, magazie, garaj, Sc - 60 mp, St - 250 mp, 150 milioane lei., neg. (5048)
- Şi în alte zone ale oraşului.

ÎNCHIRIERI

Oferte

- Apartamente 1, 2, 3, 4 camere, central şi semicentral.
- Apartament 3 camere, în vilă, Copou, mobilat elegant, baie, bucătărie, 1300 USD/lună. (6053)
- Apartament 5 camere, et. 1, cu intrare separată în vilă, Copou, constructie nouă, 160 mp, baie, bucătărie, două terase, încălzire centrală, 700 USD/lună, neg. (6058)
- Apartament 1 cameră, Gară, nemobilat, cu telefon, curăţenie recentă, boxă subsol, et. 1, 110 USD/lună; avans. (6033)
- Apartament 2 camere, Podul de Fier, nemobilat, parter, la stradă, bun ptr. sediu firmă, 1,5 milioane lei/lună. (6034)
- Apartament 3 camere, et. 7/8, total mobilat şi utilat, Independentei, 500 USD/lună. (6032)
- Casă, Sărărie, 2 camere, 80 mp, ideală ptr. depozit, 350 USD/lună. (6023)
- Casă, ultracentral, 3 camere, 2 băi, 2 bucătării, la stradă, 400 USD/lună. (6021)
- 24 mp, Centru, amenajat ptr. birou, 200 USD/lună. (6028)
- 50 mp, ultracentral, 3 milioane lei/lună. (6019)
- 86 mp, Stefan cel Mare, 10 USD/lună. (6036)
- Copou, apartament 3 camere, 100 mp, la vilă, baie, bucătărie, mochetat, încălzire centrală, ideal ptr. sediu firmă, 350 USD/lună. (6001)
- Apartament 3 camere, D, et. 7/10, liber, mobilat, Tg. Cucu, 300 USD/lună. (6026)

Cereri

- Spaţiu minim 100 mp, ptr. sediu firmă.
- Apartamente, spatii comerciale, în orice zonă a oraşului.
- Spaţii 15-20 mp, ptr. birouri, la stradă, eventual apartament sau garsonieră, parter, zonă cu vad.

CUMPĂRĂRI

- Teren ptr. construcţie PECO, spălătorie auto.
- Teren la stradă ptr. sediu firmă.
- Apartamente, case, terenuri, spaţii comerciale, în orice zonă a oraşului.
- Casă + teren, central, semicentral, la stradă, ptr. sediu firmă.

ART-INVEST SRL

Bdul N. Iorga nr. 26A, et. 1, cam. 22; Telefon 130896; 136498

Program: Luni-sîmbătă, orele 8,00-20,30;
Duminică, orele 9,00-17,00

Garsoniere

■ Nicolina, conf. II, 3/4, 30 mp, usă stejar, gaz, balcon dublu închis, calciu, telefon, catv, hol cu usă, 38,5 milioane lei. (M2)

■ Nicolina, conf. II, et. 1, 30 mp, usă capitonată, instalatie nouă, baie cu cadă, chiuvetă mare în baie, balcon închis, faianţă, 37 milioane lei, neg. (M5)

■ Nicolina, 4/4, lîngă piaţă, gaz, bucătărie mare, faianţă în baie si bucătărie, calciu, ipsoserie, 36 milioane lei. (V6)

■ N. Iorga, conf. II, et. 3, parchet, baie cu dus, 37 milioane lei, neg. (V3)

■ Nicolina, baie cu cadă, balcon închis, curat, 4/4, 35 milioane lei, neg. (V7)

1 camerĂ

■ Tutora, SD, parter, 45 milioane lei, neg. (V2)

■ Tătărasi ("Doi Băieti"), 40 mp, bucătărie mare, linoleum, 4/4, fără probleme cu izolatia, 40 milioane lei. (F8)

2 camere

■ Tătărasi, D, 60 mp, la stradă, parchet, balcon închis, et. 3, 80 milioane lei, neg. (L20)

■ Tătărasi, (circular) parchet, balcon închis, tapet lavabil, set Olivia, foarte curat, 7/10, 90 milioane lei, neg. (F21)

■ Tătărasi, ND, balcon închis, baie cu dus, gresie, faianţă baie si bucătărie, instalatie nouă, foarte bun ptr. privatizare, 40 milioane lei. (F9)

■ Podu Ros, SD, parter, 47 mp, parchet, faianţă, gratii la geam, usă brad, 63 milioane lei. (M6)

■ Podu Ros, D, gresie, faianţă, baie cu set schimbat, parchet si linoleum, lambriuri, usă schimbată si capitonată, telefon, cablu tv, et. 10, fără probleme cu izolatia, 57 milioane lei, neg. (M23)

■ Podu Ros, SD, conf. I, 48 mp, parchet, balcon, gresie, faianţă, parchet, instalatie separată, 57 milioane lei. (V14)

■ Podu Ros, ND, parter, usi noi, telefon, cablu tv, gratii la geam, 43 milioane lei. (V18)

■ Gară, 4/4, parchet, dale pe hol, bucătărie si baie, balcon închis, boxă, 95 milioane lei, neg. (F15)

■ Gară, D, circular, balcon închis, parchet, faianţă, baie, gresie si hol, boxă si garaj, et.4/4, fără probleme cu izolatia, 100 milioane lei. (L17)

■ Alexandru, D, 8/10, curat, telefon, hol la intrare, hol mochetat, 55 milioane lei, neg. (M5)

■ Alexandru, ND, parchet, la 50 m de la bulevard, et.4/4, fără probleme cu izolatia, 42 milioane lei, neg. (M10)

■ Alexandru, ND, balcon închis, telefon, gresie, faianţă, et.4/4, fără probleme cu izolatia, 45 milioane lei, neg. (V19)

■ Zimbru, D, parter, balcon închis, boxă cu intrare din apartament, faianţă în baie si bucătărie, lambriuri, 50 milioane lei.

■ Nicolina, D, 70 mp, balcon închis, faianţă, et. 3, 68 milioane lei, neg. (V11)

■ Păcurari, SD, 4/4, faianţă baie si bucătărie, balcon închis, apartament pe mijloc, et.4/4, 60 milioane lei. (F16)

■ Podu Ros, SD, conf. I, parchet, 2 balcoane, et. 4/4, fără probleme cu izolatia, 67 milioane lei, neg. (V24)

3 camere

■ Păcurari, D, et. 3, 2 balcoane (unul închis), hol lung, baie 5 pereti, tapet, 85 milioane lei. (F14)

■ Păcurari, D, 70 mp, et. 5/8, 2 băi, hol lung, parchet, tapet, faianţă, bucătărie, tavan fals, chiuvetă cu picior, 2 debarale, 110 milioane lei, neg. (L15)

■ Păcurari, SD, conf. I, et. 3, usă stejar, faianţă în baie si bucătărie, curat, 60 milioane lei. (F17)

■ Nicolina, D, 4/4, cu pod (cu intrare din apartament), 70 mp, faianţă baie, balcon închis, usi furniruite, usă stejar la intrare, închis hol la intrare, 85 milioane lei, neg. (M1)

■ Nicolina, D, 4/8, 74 mp, lambriuri, usi schimbate, 2 băi, balcon închis, curat, 75 milioane lei. (M10)

■ N. Iorga, SD, conf. I, 70 mp, lîngă hotel "Conest", bloc nou, 2 băi, parchet, lambriuri hol, instalatie sanitară, usă schimbată, parter, 105 milioane lei. (V6)

■ Podu Ros, D, conf. I, parchet din fag, raschetat, usă de stejar, instalatie nouă, RIGYPS, gresie, faianta, baie geam cu toc de aluminiu si geam antiefractie, set Olivia, spoturi cu halogen, et. 9, 110 milioane lei. (V19)

■ Alexandru, D, 4/10, calciu, ipsoserie, 58 milioane lei. (M2)

■ Alexandru, SD, et. 3, 72 mp, parchet, calciu, faianţă, apometru, balcon închis, 63 milioane lei. (V11)

■ Alexandru, D, bloc nou (lîngă piaţă), la stradă, parter, bun ptr. privatizare, gresie, faianţă, hol închis, 78 milioane lei. (V8)

■ Tătărasi, conf. I, SD, et. 3, faianţă, set Olivia, cablu tv, parchet stejar, 125 milioane lei, neg. (F20)

■ Podul de Fier (lîngă reprezentanta "Fiat"), D, conf. I, 89 mp, balcon 9 m, parter înalt, bucătărie cu intrare la subsol (3 boxe mari), calciu, tapet, lambriuri stejar, usi furniruite, hol pătrat, instalatie separată, 110 milioane lei. (V5)

4 camere

■ Păcurari, D, 100 mp, bloc nou, 2 balcoane de 9 m, calciu, faianţă, 2 băi (una cu cadă, una cu dus), gresie, 2 holuri, boxă, linoleum, 135 milioane lei, neg.

■ Galata, D, 4/4, fără probleme cu izolatia, 2 balcoane închise, 2 băi, 2 debarale, o magazie, telefon, catv, 75 milioane lei,neg. (M3)

■ N. Iorga (lîngă hotel Conest), D, parter, foarte bine întretinut, foarte bun ptr. privatizare, bloc nou, la stradă, 150 milioane lei, neg. (V2)

Dancu

■ 3 camere, D, conf. I, parter, 2 băi, 2 debarale, suprafaţă mare, 38 milioane lei. (F9)

■ 4 camere, D, 2 băi, gresie, faianţă, parchet, usi de brad, hol lung, balcon închis, 80 milioane lei, neg. (F5)

Apartamente în zonă centrală

■ 4 camere, Tg. Cucu, 2 băi, faianţă, un balcon închis, bucătărie mare, linoleum, set Olivia, catv, telefon, 150 milioane lei, et. 1. (F4)

■ 3 camere, D, Independentei, 68 mp, cu fata la stradă, 2 balcoane (unul închis) (16 m), gresie, faianţă baie, curat, 220 milioane lei, mult neg. (L1)

SPAŢII COMERCIALE

■ Hala Centrală, parter, curent electric 220-380 V, 50 mp, apometru, grup sanitar, magazie, plus acte SC, 70 milioane lei, neg. + 30 milioane lei în sistem leasing pe o perioadă de 3 ani - preluare contract. (V1)

Imobile în orasul Paşcani

■ Pascani (la 400 m de soseaua Iasi-Pascani) - constructie 2 nivele (P+E) din boltari pe zgură. Acoperită cu tablă de aluminiu, apă-canalizare, la parter 2 camere 38 mp + o cameră 27 mp + o cameră de 14 mp, hol, 2 băi; la etaj, 100 mp (apartament 3 camere, bucătărie, hol), 50 mp, 3 birouri, teren 230 mp, 350 milioane lei. (V12)

CASE

■ Podul de Piatră, la sosea, casă din cărămidă acoperită cu tablă, 3 camere, bucătărie, baie (faianţă, cadă mare, wc), boiler, încălzire cu gaz (singură pe bransament), sobe teracotă, usi de stejar în toată casă, (3 intrări), dusumea nouă, fundatie 80 cm, posibilitate ridicat 1-2 etaje, 150 mp locuibili (curte cimentuită, vie 100 mp), o magazie, 165 milioane lei. (V9)

■ Copou, 6 camere, 2 băi, bucătărie, casă din cărămidă, acoperită cu tablă nouă, teren 400 mp, casă cu 3 intrări, gresie, faianţă, încălzire cu gaz, camere cu dusumea, instalatie electrică nouă (140 mp casa), 3 magazii de cărămidă, 400 milioane lei,neg. (V2)

■ Podul de Piatră, 2 camere, fundatie, cărămizi si lemn pentru a treia cameră, usi schimbate, posibilităti de apă si canal, teren 200 mp, 60 milioane lei. (M8)

■ Casă CUG, 4 camere, din chirpici, cimentuită în exterior si interior, acoperită cu internită, dusumea, sobă teracotă, curent electric, posibilitate de apă si gaz, autorizatie de constructie, teren 1500 mp, 125 milioane lei, neg. (V6)

■ Casă nouă, 2 camere, sat Păulesti, cu sobă, casă din lut, acoperită cu internită, o cameră cu sobă, 10 ari teren, 35 milioane lei, neg. (V7)

■ Casă 4 camere, bucătărie, verandă, Belcesti (centru); casă din vălătuci (cimentuită, acoperită cu tablă, suprafata 84 mp), teren 500 mp, 30 milioane lei.

■ Casă, Chicerea, 4 camere, baie, bucătărie, casă din cărămidă, acoperită cu internită, canalizare, 7 hale de beton, pe 6.515 m fiecare, 4,5 ha (3 ha teren construibil sau arabil, 0,5 ha pădure, 0,5 ha vie, 0,5 ha livadă), bun pentru microfermă sau camping, 200 milioane lei. (V2)

■ Podul de Fier, casă dispusă pe două nivele, la primul nivel, terasă, grădinită, bucătărie, baie (faianţă si set Olivia); la al doilea nivel - 4 dormitoare, încălzire centrală; casă din cărămidă, acoperită cu tiglă, posibilităti extindere teren 300 mp. (V4)

■ Podul de Piatră, 6 camere (3 parter, 3 et. 1), terasă, canalizare; casă din cărămidă, acoperită cu internită (casa nu este finisată): 270 mp teren la stradă, 250 milioane lei, neg. (V10)

■ Constructie, Tătărasi, din cărămidă, acoperită cu tiglă, parter sală mare, baie, hol, 3 camere; et. 1 - balcon, sală mare, bar, 2 camere si 4 wc; et. 2 (nu este finisat) - 5 camere, gresie, faianţă, teren 140 mp, 1200 milioane lei. (V11)

TERENURI

■ Tătărasi, 700 mp, cu iesire la stradă, certificat de urbanism, demisol, parter + 1 etaj, apă, telefon, gaz, curent electric, 25 USD/mp. (V1)

■ 3 terenuri la DN 23, 900 m de intrarea în Podu Iloaiei: un teren pe 23.272 mp cu deschidere la sosea pe 32,24 m; un teren pe 7.800 mp si un teren pe 10.000 mp, amîndouă cu deschidere la sosea, 30.000 lei/mp, neg. (V6)

■ Teren la DN lîngă Bîrnova, 2800 mp, deschidere la DN de 30 m, curent electric, posibilitate de telefon, certificat de urbanism, P+4, vînd si parcelat, 25.000 lei/mp. (V6)

■ Teren la 2 km de Bîrnova, la DN (150 m iesire la sosea), posibilităti apă, curent electric, telefon, 5000 mp, 40 milioane lei. (V9)

CUMPĂRĂRI

■ Apartament 1 cameră sau garsonieră, Cantemir, Podu Ros, Nicolina, et. 1-2. Ofer 40 milioane lei.

■ Apartament 2-3 camere, SD, Alexandru, la bulevard sau la A-uri, et. intermediar. Ofer 75-80 milioane lei.

■ Apartament 2 camere sau 1 cameră, Cantemir, Canta, Socola, la parter, la stradă. Ofer 50 milioane lei.

■ Apartament 2 camere, Nicolina, Alexandru, Zimbru, la parter, et. 1-2, cu boxă (de preferat la subsol). Ofer 65 milioane lei.

■ Apartament 2-3 camere D sau 3 camere SD, Nicolina (et. 1, 2, 3); poate să fie si la linia de trolebuz 44. Ofer 70-85 milioane lei.

■ Casă în Iasi sau în localitătile Tomesti, Holboca, Horpaz, Letcani, minim teren 1000 mp. Ofer 40-45 milioane lei.

■ Spatiu 200-250 mp; doresc acces camion, la parter, la stradă. Ofer 300 milioane lei.

■ Spatiu, minim 20 mp, centru, Centru Civic, Podu Ros etc. Ofer 200 milioane lei.

■ (închiriez) spatiu depozit, 350-400 mp. Ofer pret bun.

ÎNCHIRIERI

■ Apartament 3 camere, la vilă, Copou, 3 camere, dependinte, grădinită, beci. Apartamentul se află situat la parter, are încălzire proprie, este semimobilat (suprafată 78 mp), 350 USD/lună sau 400 USD/lună cu tot cu o magazie (anticipat pe minim un an): Bun pentru firmă. (V3)

Elemarc
AGENŢIE IMOBILIARĂ

IAŞI-str. Cuza Vodă, nr. 30 - 32, Casa Bucovineană, et. 3
Telefon 216721; 092346962; 092346963

Garsoniere

■ Păcurari, 10/10, conf. II, 45 milioane lei, neg. (C)
■ Tătăraşi, conf. I, parter, cu balcon, îmbunătăţiri, 45 milioane lei, neg. (03)
■ Podul de Piatră, conf. III, 2/4, îmbunătăţiri, 25 milioane lei, neg. (03)
■ Bucium, conf. I, 1/2, 35 milioane lei, neg. (00)
■ Tudor Vladimirescu, 4/4, 35 milioane lei, neg. (02)
■ Alexandru, conf. II, 3/4, 35 milioane lei, neg. (00)
■ Alexandru, parter cu balcon, multiple îmbunătăţiri, 38 milioane lei, neg. (00)
■ Bucium, 1/4, 50 milioane lei, neg. (00)
■ Metalurgie, conf. III, 1/4, 23 milioane lei, neg. (00)
■ Baza 3, conf. II, 2/4, liber, 38 milioane lei, neg. (00)

Apartament cu o cameră

■ Bularga, 1/4, 50 milioane lei, neg. (00)
■ Tomesti, parter, balcon 7 m, închis, 35 milioane lei. (02)
■ Nicolina, 4/4, la stradă, curat, 55 milioane lei, fix. (02)
■ Păcurari, 7/8, 53 milioane lei, neg. (03)
■ Nicolina, 10/10, 48 milioane lei,neg. (03)
■ Podul de Fier, 2/4, 65 milioane lei, neg. Urgent. (03)
■ Nicolina, 1/8, eliberare imediată, curat, 42 mp, 55 milioane lei. Urgent. (03)
■ Nicolina, la bulevard, 4/5, 55 milioane lei. (02)
■ Autogară, 8/9, 63 milioane lei, neg. (C)

Apartament 2 camere

■ Strapungerea Silvestru, D, 3/4, 110 milioane lei, neg. (00)
■ Tudor Vladimirescu, parter cu balcon şi beci, 70 milioane lei, neg. (00)
■ Tătăraşi-Ciurchi, ND, parter, 45 milioane lei, neg. (00)
■ Copou, ND, 3/3, 100 milioane lei, neg. (03)
■ Metalurgie, D, 2/4, 58 milioane lei, neg. (C)
■ Şoseaua Natională, SD, 4/4, fără probleme cu izolatia, 70 milioane lei, neg. (C)
■ Podul de Fier, D, 4/4, 73 milioane lei, neg. (02)
■ Dancu, D, 1/3, 50 milioane lei. (03)
■ Splai Bahlui, SD, 1/4, 75 milioane lei, neg. (00)
■ Tudor Vladimirescu, D, 3/4, multiple îmbunătăţiri, 90 milioane lei, neg. (00)
■ Canta, circular, 3/4, 70 milioane lei, neg. (00)
■ Tesatura, ND, 3/4, 43 milioane lei, neg. (02)
■ Mircea, ND, parter, balcon închis, 50 milioane lei. (00)
■ Ciric, parter, D, curat, 50 milioane lei, fix. (02)
■ Nicolina, D, 4/4, cu pod de internită, toate îmbunătăţirile, 80 milioane lei, neg. (02)
■ Tutora, SD, 1/4, 65 milioane lei, neg. (03)
■ Nicolina, la bulevard, 4/8, 2 balcoane, 75 milioane lei. (02)
■ Central, ND, 1/4, 115 milioane lei. (00)
■ Gara, D, 4/4, cu garaj, multiple îmbunătăţiri, 100 milioane lei. (00)
■ Tătăraşi-Ciric, ND, parter, 45 milioane lei, neg. (00)
■ Copou, SD, demisol înalt, 90 milioane lei, neg. (C)
■ Autogară, D, parter, 120 milioane lei, neg. (03)
■ Alexandru, SD, parter, 60 milioane lei, neg. (00)
■ Nicolina, D, 7/7, 65 milioane lei. (03)
■ Nicolina I, 4/4, 55 milioane lei, neg. (03)
■ Păcurari, D, 4/4, 55 milioane lei. (03)
■ Nicolina - T. Neculai, D, 2/4, 75 milioane lei, neg. (02)
■ Autogară, D, parter, 100 milioane lei. (02)
■ Centru Civic, D, 1/4, 20.000 USD, neg. (02)
■ Copou, D, demisol, 60 milioane lei, neg. (02)
■ Centru Civic, D, 3/5, 20.000 USD, neg. (C)
■ Comuna Victoria, D, 2/2, cu pod, 35 milioane lei, neg. (00)
■ Mircea, SD, 2/4, 50 milioane lei, neg. (00)
■ Mircea, ND, 1/4, 50 milioane lei, neg. (00)
■ Podu Roş, conf. II, 51 milioane lei, neg. (03)
■ Nicolina-CUG, D, 2/4, 67 milioane lei, neg. (03)
■ Nicolina I, parter, 65 milioane lei, neg. (03)
■ Podu Roş, SD, conf. II, 3/4, 55 milioane lei. (03)
■ Ultracentral, D, 2/6, 155 milioane lei, neg. (03)
■ Frumoasa, D, 2/4, multiple îmbunătăţiri, 85 milioane lei, neg. (03)
■ Alexandru-Şoseaua Natională, D, 1/4, 67 milioane lei, neg. (03)
■ Primăverii, ND, parter cu balcon, 57 milioane lei, neg. (03)
■ Tutora, ND, 3/4, 70 milioane lei, neg. (03)
■ Nicolina, SD, parter, bun ptr. privatizare, 63 milioane lei. (02)
■ Club 20, SD, 5/8, 81 milioane lei. (02)
■ Cantemir, SD, parter, 60 milioane lei. (00)
■ Nicolina I, 4/4, multiple îmbunătăţiri, 65 milioane lei. (00)
■ Alexandru, ND, 9/10, 53 milioane lei, neg. (00)
■ Central, D, la vilă, 4/4, 20.000 USD. (C)
■ Club 20, D, 7/8, 110 milioane lei, neg. (C)
■ Nicolina, D, parter înalt, 76 milioane lei, neg. (C)
■ Nicolina, D, 4/9, 87 milioane lei. (C)
■ Podu Roş, ND, 2/8, 56 milioane lei, neg. (03)
■ Nicolina, SD, parter, bun ptr. privatizare, 62 milioane lei, neg. (02)
■ Nicolina, D, 4/8, la bulevard, 90 milioane lei, neg. (02)
■ Podul de Fier, SD, parter, 65 milioane lei, neg. (02)
■ Primăverii, ND, 2/4, îmbunătăţiri, 53 milioane lei, neg. sau 55 milioane lei - mobilat. (03)
■ Gara, D, 3/4, 110 milioane lei, neg. (00)
■ Tudor Vladimirescu, D, parter, 70 milioane lei. (00)

Apartament 3 camere

■ Frumoasa, D, parter, 80 milioane lei, neg. (00)
■ Mircea cel Bătrîn, D, 8/10, 55 milioane lei. (03)
■ Păcurari, D, 4/10, 67 milioane lei, neg. (03)
■ Club 20, D, 4/8, 110 milioane lei. (02)
■ Păcurari, D, 4/10, 67 milioane lei, neg. (03)
■ Club 20, D, 4/8, 110 milioane lei. (02)
■ Păcurari, D, 6/8, 100 milioane lei. (00)
■ Tătăraşi-Ciurchi, ND, 1/4, 48 milioane lei, neg. (00)
■ Păcurari, D, parter înalt, balcon, 85 milioane lei, neg. (02)
■ Nicolina I, 1/4, 82 milioane lei. (03)
■ Dacia, SD,2/4, 60 milioane lei, neg. (03)
■ Metalurgie, SD, parter, 58 milioane lei, neg. (00)
■ Nicolina II, D, 4/4, 75 milioane lei, neg. (03)
■ Străpungerea Silvestru, D, 3/4, 130 milioane lei, neg. (03)
■ Central, SD, 7/9, 185 milioane lei, neg. (03)
■ Tătăraşi, D, 7/10, liber, balcon 16 m, 125 milioane lei, neg. (03)
■ Dacia, D, 8/10, multiple îmbunătăţiri, 70 milioane lei. (03)
■ Nicolina, la stradă, D, 3/4, 100 milioane lei, neg. (02)
■ Centru Civic, D, 3/7, 3 balcoane, 240 milioane lei, neg. (03)
■ Bularga, SD, p, 45 milioane lei, neg. (02)
■ Păcurari, D, la stradă, 6/9, 105 milioane lei, neg. (02)
■ Podu Roş, ND, 65 milioane lei, neg. (00)
■ Alexandru, SD,2/4, 57 milioane lei, neg. (00)
■ Gara, D, 3/4, 130 milioane lei, neg. (00)
■ Central, D, 1/6, 200 milioane lei, neg. (00)
■ Alexandru-Şos. Natională, D, 1/4, 80 milioane lei, neg. (03)
■ Dacia, la bulevard, bloc nou, SD, p, 85 milioane lei. (03)
■ Păcurari-poştă, D,1/4, 1400 USD, neg. (03)
■ Sf. Lazăr, 5/6, 155 milioane lei, neg. (03)
■ Nicolina-CUG, D, 4/4, 78 milioane lei, neg. (03)
■ Sf. Lazăr, D, 4/4, 125 milioane lei, neg. (03)
■ Canta, D, p, 82 milioane lei. (03)
■ Oancea, D, 6/8, cu garaj, de lux, 180 milioane lei. (02)
■ Bularga, D, p, 60 milioane lei, neg. (02)
■ Dacia, la bulevard, D, 4/8, 65 milioane lei. (00)
■ Alexandru-Şos. Natională, D, 5/10, 65 milioane lei, neg. (03)
■ Alexandru, SD, 3/4, 55 milioane lei. (03)
■ Podu-Roş, SD, 3/4, 85 milioane lei. (03)
■ Tg. Cucu, D, 1/10, 2 balcoane, 160 milioane lei. (03)
■ Tătăraşi-Ciurchi, conf. III, D, 1/4, 48 milioane lei, neg. (C)
■ Dacia, D, parter, 66 milioane lei, neg. (03)
■ Nicolina-CUG, 2/4, multiple îmbunătăţiri, 100 milioane lei. (03)
■ Central, 1/8, D, 80 mp, 2 balcoane, 160 milioane lei, neg. (03)
■ Alexandru-Şos. Natională, 4/10, 62 milioane lei, neg. (03)
■ Alexandru, SD, 3/4, 55 milioane lei. (03)
■ Podu Roş, SD, 1/4, 80 milioane lei, neg. (03)
■ Tătăraşi, SD, 4/4, conf. II, 60 milioane lei, neg. (03)
■ Tătăraşi, D, la stradă, 2 balcoane, 95 milioane lei, neg. (02)
■ Lunca Cetăţuiei, D, 1/4, 48 milioane lei, neg. (02)
■ Dancu, D, 1/4, 2 balcoane, multiple îmbunătăţiri, 65 milioane lei, neg. (00)
■ Autogară, D, 6/8, 150 milioane lei, neg. (C)
■ Tătăraşi, SD, conf. III, 48 milioane lei, neg. (C)
■ Păcurari, D, et. 1, la stradă, 95 milioane lei, neg. (C)

Apartament 4 camere

■ Dacia-Tigarete, D, 100 mp, 8/9, 2 balcoane, 2 băi, 100 milioane lei, neg. (03)
■ Nicolina, 7/9, 90 milioane lei, neg. (C)
■ Nicolina-CUG, D, 4/8, multiple îmbunătăţiri, 120 milioane lei, neg. (02)
■ Tudor Vladimirescu, D, p, bun ptr. privatizare, 30000 USD. (02)
■ Metalurgie, D, 2 balcoane, 1/4, 85 milioane lei, neg. (02)
■ Dacia, D, 2/4, 75 milioane lei. (03)
■ Galata, D, multiple îmbunătăţiri, 1/4, 90 milioane lei, neg. (C)
■ Galata, D, 4/4, izolatie nouă, 75 milioane lei, neg. (C)
■ Dacia, D, 7/8, 3 balcoane, 80 milioane lei, neg. (02)
■ Metalurgie, D, 1/4, 3 balcoane, 2 băi, 85 milioane lei, neg. (02)
■ Tătăraşi, D, 4/4, 3 balcoane, 100 milioane lei, neg. (00)
■ Alexandru, D, 3/4, multiple îmbunătăţiri, 75 milioane lei, neg. (00)
■ Dacia, la bulevard, D, bun ptr. privatizare, 150 milioane lei (03)
■ Sf. Lazăr, D, 2/4, occidental, mobilat sau nemobilat, 280, respectiv 220 milioane lei, neg. (03)
■ Frumoasa, D, p, 3 boxe, parchet, 90 milioane lei, neg. (00)
■ Autogară, D, 1/8, la stradă, 140 milioane lei, fix. (02)
■ Ultracentral, D, 2/6, îmbunătăţiri, 380 milioane lei. (03)
■ Nicolina I, la bulevard, 4/8, 125 milioane lei, neg. (00)
■ Nicolina-CUG, D, 7/8, 90 milioane lei, neg. (00)
■ Tătăraşi, SD, 2/4, 3 balcoane, 2 băi, 165 milioane lei. (00)
■ Central, SD, 8/11, 180 milioane lei, neg. (03)
■ Tătăraşi, D, 3/4, 120 milioane lei, neg. (03)
■ Autogară, D, p, 180 milioane lei, neg. (03)
■ Canta, D, p, 70 milioane lei, neg. (03)
■ Alexandru, SD, 2/4, 52 milioane lei, neg. (02)
■ Tătăraşi, SD, 4/4, izolatie nouă, 3 balcoane, îmbunătăţiri, 120 milioane lei. (03)
■ Frumoasa, D, p. înalt, 2 boxe, 70 milioane lei, neg. Urgent. (02)
■ Alexandru, SD, 1/4, 70 milioane lei, neg. (00)
■ Tg. Cucu, D, 1/4, 23000 USD, neg. (02)
■ Podu Ros, 1/4, 73 mp, 2 băi, 150 milioane lei, neg. (03)

CASE

■ Tătăraşi, 2 camere, toate facilităţile, centrală proprie, amenajări exceptionale, garaj, 150 mp suprafaţă totală, 350 milioane lei, neg. (03)
■ Copou, 3 camere, b+b, 280 mp, 200 milioane lei, neg. (C)
■ Valea Lupului, 3 camere, b+b, 600 mp, 95 milioane lei, neg. (C)
■ Valea Lupului, 2 camere, b+b, garaj, 700 mp, 100 milioane lei, neg.
■ Central, 3 camere, 482 mp, 200 milioane lei, neg. (02)
■ Moara de Vînt, 4 camere, 400 mp, 190 milioane lei, neg. (02)
■ Horpaz, 5 camere, 6000 mp, livadă, vie pe rod, curent electric trifazic, garaj, cramă, 2 mori (porumb, huruială), beci, 360 milioane lei, neg. (03)
■ Valea Lupului, 6 camere, 640 mp, 320 milioane lei, neg. (03)
■ Horpaz, 4 camere, anexe, 7000 mp, 140 milioane lei, neg. (03)
■ Tătăraşi, 2 camere, 450 mp, 60 milioane lei, neg. (03)
■ Miroslava, 3 camere, anexe, 1 ha, vie, 60 milioane lei. (03)
■ CUG, 3 camere, 1000 mp, 110 milioane lei, neg. (C)
■ Mironeasa, P+1, nouă, cărămidă, acoperită cu tablă, 1800 mp, 100 milioane lei, neg. (02)
■ Gară, vilă, 7 camere, cărămidă, acoperită cu tablă, 550 mp, 600 milioane lei, neg. (02)
■ Păcurari, D+P, 4 camere, 500 mp, cărămidă, acoperită cu tablă, 450 milioane lei, neg. (02)
■ Podu Iloaie, casă nouă, 3 camere + dependinte, din chirpici, 1400 mp, apă în curte, acoperită cu internită, 65 milioane lei, neg. (00)
■ Ultracentral, casă de cărămidă, 12 camere, P+2, cu toate facilităţile, 1,2 miliarde, neg. (03)
■ Păcurari, capăt, 12 camere, P+1, 1250 mp, 250 milioane lei, neg. (03)
■ Bucium, P+1, toate facilităţile, 50000 USD, neg. (00)
■ Dobrovăţ, 3 camere, chirpici, 6100 mp, vie, livadă, 60 milioane lei, neg. (03)
■ Podu Iloaie, centru, 3 camere, apă, canalizare, gaz, 380 mp, 80 milioane lei, neg. (03)
■ CUG, 5 camere, curent, canalizare, 1000 mp, cărămidă, 250 milioane lei, neg. (C)
■ Tătăraşi, 7 camere, P+1+M, piscină, 3 garaje, 380 mp, 2 miliarde lei. (02)
■ Movileni, 2 camere, 2000 mp, 45 milioane lei, neg. (03)
■ Copou, 1 cameră, baie, 50 milioane lei, neg. (03)

TERENURI

■ Ultracentral, 230 mp, toate facilităţile, 60 USD, neg. (03)
■ Bejan, 2500 mp, 18000 lei/mp, neg. (02)
■ Păcurari-Rediu Tătar, 2000 mp, 20000 lei/mp. (03)
■ Suceava-Voronet, 4200 mp, 20000 lei/mp. (03)
■ Podu de Piatră, 650 mp, toate facilităţile, 150 milioane lei, neg. (03)
■ Copou, Aleea Sadoveanu, 500 mp, 60 USD/mp. (03)
■ CUG, 1000 mp, toate facilităţile, 20000 lei/mp. (C)
■ Tătăraşi-Ciurchi, 680 mp, 25 m deschidere la stradă.
■ Central, 480 mp, toate facilităţile, 300 milioane lei, neg.; plata în rate. (03)
■ Dobrovăţ-Iaşi - 4200 mp, 5000 lei/mp. (00)
■ Central, 437 mp, toate facilităţile, 70 USD/mp, neg. (00)
■ Copou - Grădina Botanică, 500 mp, 85 milioane lei. (03)
■ Smîrdan, 1500 mp, f. urgent, 22 USD/mp. (02)
■ Bîrnova, 5000 mp, intravilan, la şosea, 40 m deschidere la stradă, toate facilităţile, cu autorizatie de constructie, 25.000 lei/mp, neg. (00)
■ Nicolina-CUG; 410 mp, toate facilităţile, la stradă, 70.000 lei/mp. (00)
■ Dobrovăţ, 4200 mp, în centru, 5000 lei/mp, neg. (00)
■ Dobrovăţ, 10200 mp, 7000 lei/mp. (02)
■ Copou-Grădina Botanică, 10000 mp, toate facilităţile, 40 USD/mp. (03)
■ Central, 318 mp, toate facilităţile, 60 USD/mp. (03)
■ Copou, 875 mp, toate facilităţile (apă, gaz, canalizare), cu certificat de urbanism regim juridic, pînă 3 nivele, 28 USD, neg. (03)
■ Sculeni, 1700 mp, intravilan, 14 milioane lei. (03)
■ Bîrnova, 3000 mp, la stradă, 32 milioane lei, neg. (02)
■ Bîrnova, 2800 mp, toate facilităţile, 30000 lei/mp, neg. (02)
■ Rediu-Popas Păcurari, 5000 mp, 20000 lei/mp. (02)

OFERTĂ SPECIALĂ

■ Semicentral - vilă P+3, 20 camere + anexe, amenajări exceptionale, toate facilităţile, bun pentru reprezentanţă firmă, pret 2,6 miliarde lei. (03)
■ 30 km - Iaşi. Fermă agrozootehnică cu 6 grajduri, un saivan, atelier tîmplărie şi atelier mecanic, complet utilate, moară de porumb şi multe alte utilări, cu sediul în vilă, situat la 1 km de fermă, cu toate facilităţile şi modernizată, suprafaţă totală 5,7 ha - 2,5 miliarde lei. (03)

SPAŢII COMERCIALE

- Închiriere -

■ 200 mp, ultracentral, 10 USD/mp, neg. (03)

IMOBILIARE

VÎNZĂRI
APARTAMENTE

1 cameră

■ Apartament cu o cameră, et. II, telefon, cablu. Telefon 094/543531. (1752145)

■ Apartament cu o cameră, et. 3, bloc la stradă, lîngă pasarela Nicolina, cu modificări interioare, balcon închis, interfon. Telefon 122720. (1753359)

■ Garsonieră conf. III, et. 2/4, zona Piata Alexandru. Pret 30 milioane. Telefon 126086. Exclus agentii. (1752401)

2 camere

■ Apartament 2 camere, conf. II, ND, zona Minerva, et. 4/4, pret 55 milioane lei, neg. Telefon 159303, zilnic.

■ (Schimb) apartament 2 camere, conf. I, îmbunătătiri, cu apartament 3-4 camere. Ofer diferentă. Telefon 215823. (2305103)

■ Apartament 2 camere, SD, zona Păcurari, cablu. Pret negociabil 68 milioane lei. Telefon 168869. (1754012)

■ Urgent. Apartament 2 camere, D, Mircea cel Bătrîn 14, stare foarte bună. Telefon 166540. (4470411)

■ Apartament 2 camere, ultracentral, conf. I, parter, bun pentru privatizare, în Pascani. Telefon 032/763481. (1754293)

■ BOLD

■ Apartament 2 camere, necomandat, et. II, cu îmbunătătiri. Pret negociabil. Telefon 232696. (4470435)

■ Apartament 2 camere decomandate, zona T. Vladimirescu. Telefon 174174, după orele 18,00 sau 034/186435

■ Apartament 2 camere, zona Super Copou, telefon 140088. Pret negociabil. (5601902)

■ Apartament 2 camere, et. 8/10. Independentei. Telefon 234207, după orele 16,00. (1752633)

■ Urgent. Vînd apartament 2 camere, D, spatios, et. IV, Copou, boxă mare, Blacon. Pret 137 milioane. Telefon 144387, după orele 19,00. (1754457)

■ Apartament 2 camere, et. III vis-a-vis de Posta Cuza Vodă, eventual închiriere, ofertă serioasă. Telefon 217063. (1754472)

■ Apartament 2 camere, D, fără igrasie, str. Cetătuia, nr. 3, bl. 761, sc. B, et. 2, ap. 10. (1752423

■ Apartament 2 camere, conf. I (2 balcoane închise) casă 2 camere, Tătăraşi. Telefon 178306, după orele 11,00. (2305109)

3 camere

■ Apartament 3 camere, D, conf. I, et. 4, central, în Vaslui. Informaţii la telefon 032/111489, după orele 18,00.

■ Apartament 3 camere, conf. I, etaj 1, îmbunătăţiri, Canta (Păcurari). Pret negociabil 120 milioane. Telefon 259200.

■ Apartament 3 camere, SD, et. 2, Sărărie nr. 6. Preţ negociabil 160 -165 milioane lei. Telefon 114452.

■ Apartament 3 camere, D, Mircea cel Bătrîn, 78 mp, 75 milioane lei, neg. Telefon 113220. (1753336)

■ Apartament 3 camere, zona Tătăraşi, conf. I, D, et. 3/4. Telefon 154543, orele 8,00-12,00 şi 18,00-21,00.

■ Apartamente 3 camere, decomandate, etj. 3, cu garaj, în Slănic-Moldova. Relaţii la telefon 094/587050.

■ Apartament 3 camere, semidecomandat, întretinut, cu mici înbunătătiri, 70 milioane negociabil, str. Musatini nr. 35, bl. R3, Sc. A, parter, ap. 4. (1752626)

■ Apartament 3 camere, semidecomandat, telefon, et. 1, 49 mp, zona Alexandru cel Bun. Telefon 094/509850; 162864; 178420. (1753342)

■ Apartament 3 camere, D, conf. I, et. 4/4, balcon închis, 2 băi, telefon, telecablu, zona Nicolina, pret negociabil. Telefon 123419, zilnic, orele 8,00-20,00. (1754291)

■ Apartament 3 camere (liber, multiple îmbunătătiri, cu boxă şi garaj), în B-dul Independentei. Telefon 219819. (1752136)

■ URGENT. Apartament 3 camere, C. Civic. Telefon 113672.

■ (schimb) Apartament 3 camere, D, curătenie recentă, faianţă baie, bucătărie, Ciurchi, (cu 3 camere, D, Oancea, et. 1/4). Pret negociabil. Telefon 176082. (1754085)

■ Apartament 3 camere, SD, et. 1, T. Vladimirescu, semi (ne)mobilat cu multiple îmbunătătiri. Pret 17.000 dolari, negociabil. Telefon 171741. (1752010)

■ Apartament 3 camere, S.D., conf. I, et. 2/4, Podu Ros, cu gresie, faianţă, baie, bucătărie, hol curat, telefon, telecablu. Pret negociabil. Telefon 231847. (1754453)

■ Apartament 3 camere, D, 70 mp, două băi, îmbunătătiri, balcon închis, terasă, et. 1 - Gară, bun şi pentru cabinete medicale, birouri. Vînd sau inchiriez 200 mp teren constructie. 65 m spatiu comercial - Tîrgu Cucului. Telefon 214508, seara. (1752405)

■ Apartament 3 camere, conf. II, pret negociabil la fata locului. Telefon 272897

4-5 camere

APARTAMENT 4 CAMERE

■ Et. 4, str. Uranus (Sf. Lazăr), zonă liniştită, stare foarte bună, balcon închis, interfon, telefon, posibilitate garaj. Telefon 092/371618. FĂRĂ AGENTII!

■ Apartament 4 camere, 120 mp, et. 1, zona centrală Piatra-Neamţ. Relaţii la telefon 157564, orele 14,00-22,00. (1754261)

■ Apartament 4 camere, 110 mp, conf. I, 4/8, Nicolina, prima statie de la Podu Ros, la stradă, spatios, îmbunătătiri si compartimentare deosebită. Pret neg. Telefon 126060. (1753289)

■ Apartament 4 camere, Copou (Puskin), 4/4, D, 2 logii închise, 2 grupuri sanitare, cameră, garaj parter, boxă, telecablu, telefon, calorifere aluminiu, jaluzele. Telefon 140369. (4470384)

■ Apartament 4 camere, et. 1, cu multiple îmbunătăţiri, zona Canta - Păcurari. Telefon 162128. (1754019)

■ Apartament 4 camere, D, et. 3, str. V. Lupu 87, bl. L2 - Tătărasi. Exclus schimb. Pret fix 120.000.000. Relatii la telefon 092/894977. (1752421)

■ În Focsani, central, apartament 4 camere, cablu, telefon. Telefon 160835. (1752426)

CUMPĂRĂRI

■ Apartament 3 camere, D, et. intermediar, zona Nicolina I-II. Ofer maximum 80 milioane lei. Fără intermediari. Telefon 220111. (1753147)

■ Apartament 2-3 camere, în Păcurari. Ofer pret maxim. Telefon 092/413386. (1752103)

■ Apartament 2 camere, conf. I sau II, zona Tătărasi - Ciurchi sau Triumf. Ofer 50 milioane. Telefon 272909. (1754099)

■ Urgent. Garsonieră conf. I cu baie, ofer 30 milioane. Telefon 134324, seara. (1754469)

■ Apartament 2 camere D, confort I, et. I-II, P. Ros, obligatoriu, boxă, balcon. Ofer 75-85 milioane lei. Telefon 144387, după orele 19,00. Fără intermediari. (1754457)

ÎNCHIRIERI
APARTAMENTE

■ Apartament 3 camere, decomandat, condiţii deosebite,plata anticipat un an de zile, în valută, Copou, lîngă Universitate. Telefon 171431. (891989)

■ $ Cazare şapte zile (în apartament 5 stele) în Spania, perioada 1-XI-1998; 1.III.1999 la un cuplu între 28-60 de ani care pot dovedi că au venit asigurat. Facilităţi pentru obţinerea vizei. Telefon 094543235. (4470438)

■ O cameră pentru două studente sau familie (studenti). Telefon 132137. (1754461)

■ Doamnă singură, ofer cameră separată unei studente de preferinţă anul I. Telefon 175508, după orele 14,00. (12305107)

■ O cameră decomandată, zonă centrală, cu acces baie si bucătărie unei studente. Telefon 145068, orele 14,00-20,00. (1752411)

■ Apartament 3 camere, mobilat, tot confortul, telefon, TV, cablu, et. 3, bdul Independentei, lîngă magazin Pescărus, plata în valută. Telefon 211537, orele 15,00-22,00. (1752434)

■ Camera decomandată la două studente, 250.000 lei/lună/persoană, plata anticipat - 6 luni. Acces calculator, telefon. Telefon 157028, după orele 16,00. (1752627)

■ Primim în gazdă patru studente sau eleve, cu o chirie de 250.000 lei. Telefon 214393. (1752179)

■ Apartament cu două camere, zona Podu Ros, mobilat, frigider, aragaz, tv. color, cablu, telefon, anticipat pe un an. Telefon 139893. (1752179)

■ Apartament 3 camere la un student străin (preferabil grec). Telefon 111582, orele 9,00-14,00. (1753493)

■ Apartament 2 camere, Sos. Natională 184 A, zonă deosebită, confort. Plata anticipat pe un an de zile. Telefon 135829. (1752351)

Oferte

■ Primesc în gazdă. Telefon 179223, seara. (1754083)

■ Am două camere de închiriat, persoane serioase. Cartier Tătăraşi, str. Eternităţii nr. 73. Telefon 179911 - familia Iftode Vasile. (1752130)

■ Apartament 2 camere, B-dul Independentei, et. 2, liber din 15 octombrie 1998. Relatii suplimentare la telefon 225103, după ora 17,00.

■ Garsonieră îmbunătăţită, zona "Doi Băieţi", 60 USD/lună, anticipat. Telefon 214032.

■ Apartament 3 camere, mobilat, stare foarte bună, telefon, televizor, Centrul Civic. Telefon 212860 sau 217844, orele 18,00-21,00. (1753337)

■ Apartament 3 camere, D, B-dul Copou, lîngă Universitate, conf. deosebit. Relaţii la telefon 171431, după orele 17,00. (1754211)

■ Apartament 2 camere, zona T. Vladimirescu. Telefon 177373. (1754217)

■ Garsonieră în Nicolina I. Telefon, telecablu, mobilată. Plata anticipat pentru un an calendaristic. Telefon 094543531. (1752145)

■ Cameră, D, tot confortul, zona Tg. Cucu. Telefon 118988, orele 8,00-20,00. (1753397)

■ Oferă cameră decomandată unei studente, cu toate facilitătile, acces, baie, bucătărie, frigider. Telefon 144100. (1752140)

■ Închiriez una cameră în Piata Unirii, parter, pentru societate comercială. Telefon 111723. (1752155)

■ Primesc în gazdă două studente serioase (matematică-litere). Conditii deosebite (vilă), zonă liniştită. Telefon 212401. (1752159)

■ Apartament ultracentral "Centrul Civic", în valută. Relatii la telefon 114776, după orele 14,00. (1752139)

■ Apartament 2 camere, ultracentral, lîngă Universitatea de Medicină. Telefon 143289, orele 17,00-22,00. (1752158)

■ Primesc în gazdă două studente (eleve). Telefon 171521. (1754061)

■ Oferim cameră şi bucătărie la familie fără copii, provenind de la ţară, cu soţul salariat, contra ajutor gospodăresc. Telefon 225669. (1752840)

■ Apartament 2 camere în zona Codrescu (mobilat, telefon, telecablu). Plata anticipat. Telefon 219274, după orele 18,00. (1752137)

■ Apartament 3 camere, D, B-dul Copou, lîngă Universitate, toate facilităţile, confort deosebit. Plata în valută, anticipat un an. Telefon 171431.

■ Apartament 3 camere, SD, zonă liniştită (Tătăraşi) pentru studenţi străini, un an, preţ convenabil. Telefon 092/746632. (1752048)

■ Începînd cu 1 octombrie, o cameră, în zona centrală. Camera este mobilată, şi în plus beneficiati de apă caldă zilnic si de frigider. Pretul este de 500.000 lei pe lună, cu plata anticipat pe două luni. Relatii la telefon 094878951, numai între orele 10,00 si 13,00.

■ O cameră pentru elevă sau studentă. Telefon 150930. Plata în avans pe şase luni. (1752630)

■ Garsonieră pe valută în B-dul Independentei, et. I, ap. 2 (deasupra Băncii Bucuresti). Telefon 143275, între orele 14,30 -17,00. (1752193)

■ Apartament 2 camere, mobilat, inclusiv zona Minerva. Plata anticipat - sase luni, 100 USD/lună. Telefon 161405. (1752355)

■ Apartament 3 camere, mobilat, et. 4, str. Puskin (în spatele Universitătii), plata în valută, anticipat pentru minimum 6 luni. Informatii la telefon 092/347656. (2305018)

■ Cameră mobilată unei studente sau eleve. Aleea Păcurari nr. 2, bl. G7, sc. A, ap. 3. (1752632)

■ Primesc în gazdă două eleve sau două studente, Pacurari, zona Club 20 - Nicolau. Telefon 160095. (1754020)

DIVERSE

■ Garaj din cărămidă cu pardoseală din beton în suprafată de 20 mp, plus curte pentru depozit marfă sau alte utilizări, în zona Păcurari. Deplină sigurantă. Telefon 252722. (1754018)

SCHIMBURI
APARTAMENTE

■ Apartament 3 camere, D, Păcurari (str. Culturii), et. 1, cu apartament 3 - 4 camere, mari, confort sporit, etaj intermediar, aceeaşi zonă. Telefon 161014.

■ Apartament 2 camere, ND, et. 4/10, zona Podu Ros, cu apartament 2-3 camere, D, zone apropiate. Ofer diferentă. Telefon 133333. (1753380)

■ Casă 3 camere, încălzire gaz, anexe, bună pentru privatizare, cu apartament 2 camere plus diferentă, Centru, Tg. Cucu, Copou, Autogară. Telefon 116193.

■ Două camere, SD, et. 6/9, zonă bună, cu similar, Galati pentru Iasi. Relatii la telefon: Iasi - 134477; Galati - 036452638. (1753398)

SPATII COMERCIALE

■ Spatiu comercial 100 mp, bun pentru birouri, Telefon 163246 sau 122484.

■ Spaţiu comercial 156 mp, parter, bloc în Centrul Civic Vlădeni. Telefon 094/559485. (1753790)

■ Spatiu comercial ultracentral, suprafata 48 mp, cu grup sanitar, totul la cheie, pret 30.000 USD, uşor negociabil. Telefon 092/238636; 213307. (1754183)

■ Caut spatiu 10-15 mp (casă) nemobilat. Telefon 215823. (2305103)

■ Spaţiu comercial 103 mp, str. Ştefan cel Mare, pasaj comercial, preţ negociabil. Telefon 032/217873; 01/2242437. (175197)

ÎNCHIRIERI OFERTE

■ Spatiu comercial (birouri), în orasul Huşi, la parter de bloc, zona centrală, 40 mp, cu toate dependintele sanitare. Relaţii la telefon 035/481542. (1754252)

■ FEDERALCOOP Iasi oferă spre închiriere un spatiu (prealabil pentru comert, productie, depozitare) de 350 mp, la etajul I al Complexului Comercial din localitatea Valea-Lupului, comuna Rediu. Relatii la telefon 116094 sau la sediul FEDERALCOOP Iasi str. Sfîntu Lazăr nr. 39-41 Iasi.

Cereri

■ Ofer spatiu comercial 60 mp, ultracentral, parter spate. Telefon 153314, zilnic, orele 7,00-21,00. (1752174)

■ Societate comercială caută să închirieze spaţiu comercial ultracentral, cca 100 -150 mp, cu vad comercial, în orasul Paşcani. Telefon 032/214709 sau 094/537222. (1752036)

VÎNZĂRI
TERENURI

■ 700 mp teren pentru constructie, toate facilitătile, str. Plopii fără sot. Relatii la telefon 219415. (1752127)

■ 500 mp, la capătul troleului Păcurari, cu iesire la str. Păcurari şi str. Canta, inclus în PUG, cu certificat de urbanism (sediu firmă şi magazin). Pret 35 USD/mp. Telefon 163953; 251925, seara. (1251444)

■ 5.000 mp teren la 4 km de Iaşi. Telefon 069/815810; 069/814824; 092747624. (1752713)

■ Teren 2.400 mp, curent trifazic, fîntînă, posibilitate gaz metan, viţă-de-vie nobilă, loc casă, zona CUG. Telefon 094/509850; 162864; 178420. (1753342)

■ Teren, zonă centrală, 538 mp, apă curentă, canalizare, posibilităti imediate telefon, gaz metan. Telefon 136346, orele 14,00-22,00. (1753339)

■ 480 mp Iaşi, Nicorită nr. 26, toate facilitătile, certificat urbanism constructie. Telefon 034/124038 (după orele 16,00). (1753334)

■ Urgent - 876 mp teren arabil, situat lîngă Baza nautică Dorobanti. Pret negociabil 3 USD/mp. Telefon 230858; 092/343571, după orele 19,00. (1754190)

■ Urgent. 3.500 mp teren constructii, în Breazu, la asfalt. Facilităti: apă Timişeşti, curent electric, telefon. Pret negociabil. Telefon 142778. (4470385)

■ Teren construibil, la soseaua Bîrnova - Iaşi. Telefon 142952. (1754220)

■ Teren Tomeşti km 1, toate facilităţile, plus acces linie ferată uzinală. Telefon 233356 sau 094631942. (1753377)

■ Teren cu multiple facilităţi, intravilan, parcele a cîte 1.000 mp sau patru parcele a cîte 2.500 mp, lîngă camping iazurile Ciurbeşti, comuna Miroslava; preţ negociabil. Telefon 175593 sau 294075, după orele 19,00. (1752017)

■ 2.500 mp teren, Aroneanu. Conditii: drum piatră, curent electric, telefon, apă curentă. Pret negociabil. Relatii la telefon 299392, orele 21.30-22,00. (1752194)

■ 1.200 mp teren intravilan + 6.000 mp pădure în zona Motel Bucium (zonă de vile) cu posib. de gaz, apă, telefon. Pret 5 USD/mp, negociabil. Telefon 171741. (1752010)

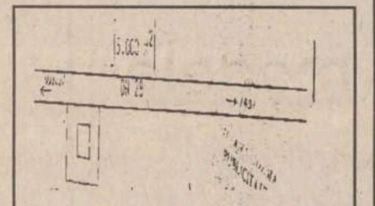

■ 5.000 mp teren vizavi de Popasul "Stîna Poieni". Telefon 094/513584. Preţ convenabil. (1752102)

■ Teren constructii - 300 mp, usor în pantă, în centrul orasului, 10.000 dolari (negociabil). Telefon 141371. (4470400)

■ 2.000 mp lîngă Grădina Botanică, posibilităti de racordare la apă, gaz şi curent electric. Relatii la telefon 219245. (1752165)

■ 600 mp intravilan, orasul Bicaz, cartier Capsa, eventual schimb cu materiale de constructii. Telefon 032/212728. (1752839)

■ 5.000 mp teren pe şos. Voineşti, vizavi de Statiunea Pomicolă. Telefon 250469, între orele 8,00-20,00. (1753467)

VÎNZĂRI
CASE

■ 4 camere, 900 m.p., teren canalizare, apă, gaz, cablu, beci, str. Fundac Brîndusa, nr. 44. (2305051)

■ Casă 3 camere, holuri, demisol, garaj, curte şi grădină în strada Decebal nr. 7A, vizavi de fosta Piată Decebal.

■ Casă bătrînească, 2 camere, fîntînă în curte, grădină 40 ari, cu pomi fructiferi, în sat Bîcu, comuna Ipatele, judetul Iasi. Telefon 232078. (1754465)

■ Casă bătrînească cu livadă şi vie în suprafată de 40 ari în sat Goruni - Tomeşti. Pret informativ 40 milioane lei. Telefon 130131. (1754466)

■ Casă, central, 6 încăperi plus două băi, camară, 3 holuri, beci, 3 magazii, 3 intrări, curent trifazic, telefon instalat, gaz metan, 350 milioane lei. Informaţii la telefon 214125. (1752753)

■ Casă, grajd, două bucătării, magazie cu beci, vie pe rod, 350 mp, curte 500 mp, arabil 1.100 mp, situată în sat Buda, com. Lespezi, jud. Iasi. Pret 45 milioane lei, neg. Telefon 110362. (1754433)

■ Casă 2 camere, lumină electrică, teren 3.200 mp şi vie (la 15 km de Iaşi), preţ 58 milioane lei. Relaţii la fam. Vicol, str. Al. Tudor Neculai 87, bl. 979 A, sc. B, et. 1/5.

■ Casă 3 camere, baie, bucătărie, parchet, garaj, gaz, cablu TV, teren 543 mp, anexe, str. Nouă nr.13 (Moara de Vînt). Pret negociabil 35.000 USD. Telefon 174172. (1754011)

■ Casă în satul Buneni, comuna Dingeni, jud. Botosani, pret negociabil. Relatii la telefon 216536, Iasi. (2305002)

■ Urgent. Casă bătrînească cu 2.200 mp teren în Holm, Podu-Iloaiei. Pret 21 milioane lei, negociabil. Relatii la Olimpia Rumpel-Holm. (1753495)

■ Casă din cărămidă, 3 camere plus dependinte, construită după 1990 în localitatea Ungureni, jud. Botosani. Telefon 032-234076; 232434; 035-416093. (1752183)

■ Vilă amenajată şi pentru minihotel, zona Motel Bucium, cu vedere panoramică spre Iaşi, suprafaţă construită 580 mp, teren amenajat 600 mp, interioare de excepţie, recepţie, living de 100 mp în marmură, bar, bucătărie separată, scară interioară din marmură, 7 camere, 5 băi, terase, cramă, dependinte, acces pe şosea asfaltată marcată de felinare. Telefon 115835 sau 210046. (1752191)

Ofertă specială

Vînd spaţiu comercial ultracentral, trifazic, monofazic, gaz, telefon, canalizare, 24 mp, curat, 18.000 $ (20.000 $ cu tot cu utilaje). Telefon 216423.

SERVICII UTILE

SC DIVERTIS SRL
EXECUTĂ LA COMANDĂ, DIN BRAD,
STEJAR, TEI (USCAT): UŞI, FERESTRE, LAMBRIURI ETC.
TELEFON: 032/127640 (ATELIER);
☎ - 032/125821 (BIROU).

SAXON'S SRL
- STAMPILE ÎN 30 DE MINUTE (SUPORŢI COLOP, PLASTIC, LEMN);
- CĂRŢI DE VIZITĂ (DE LUX ŞI SIMPLE)
- PLASTIFICĂRI DOCUMENTE (MAX. A3)
- ÎNDOSARIERI DOCUMENTE (SPIRE DIN PLASTIC ŞI METALICE)
COMPLEX COMERCIAL ROND
TRAMVAI TG. CUCU
☎ - 032/212257
FAX - 032/271521

SC TAGUS CONTOR ROMÂNIA SRL
OFERĂ ŞI MONTEAZĂ APOMETRE APĂ RECE ŞI CALDĂ (ŞI ÎN RATE) APROBATE METROLOGIC, AGREATE RAJAC ŞI R.A. TERMOFICARE. GARANŢIE 2 ANI.
STR. RÂPA GALBENĂ NR. 2A
☎ - 032/112035

A.F. STAMATE
REPARAŢII FRIGIDERE CASNICE ŞI INDUSTRIALE, MONTAJ ŞI REPARAŢII MAŞINI DE SPĂLAT AUTOMATICE ŞI NORMALE, ASPIRATOARE, ROBOŢI DE BUCĂTĂRIE, BOILERE, RADIATOARE ŞI ALTE OBIECTE ELECTROCASNICE.
SE OFERĂ GARANŢIE 2 ANI.
☎ - 032/128925, 153409, 094/219067
ZILNIC - NON-STOP
MĂ DEPLASEZ ŞI ÎN AFARA LOCALITĂŢII!!

SC ROTPUNKT CONSTRUCŢII SRL
- HIDROIZOLAŢII; - RENOVĂRI FAŢADE; - GRESIE ŞI FAIANŢĂ; - ACOPERIŞURI ŞARPANTĂ; - ALPINISM UTILITAR
☎ - 032/271742
ÎNCREDERE ŞI CONFORT!

INSTALAŢII SANITARE
- MONTĂRI APOMETRE
- MONTĂRI SETURI BAIE
- RACORDĂRI MAŞINI DE SPĂLAT
- ALTE REPARAŢII SANITARE DE ORICE COMPLEXITATE.
TELEFON 032/127621.

SC 6M - FRIGIDERE CASNICE ŞI COMERCIALE DE ORICE TIP
- REPARAŢII LA DOMICILIU
- ÎNCHEIEM CONTRACTE DE ÎNTREŢINERE CU SOCIETĂŢI COMERCIALE
ASIGURĂM SERIOZITATE MAXIMĂ ŞI CALITATE LA CELE MAI MICI PREŢURI.
REDUCERI IMPORTANTE PENTRU FAMILII CU VENITURI MICI.
GARANŢIE: 2 ANI ŞI 4 LUNI
☎ - 251006 SAU 094-583866

ASIGURĂM PROTECŢIA DURABILĂ A ACOPERIŞURILOR PRIN: - HIDROIZOLAŢII CU MEMBRANE DE ÎNALTĂ PERFORMANŢĂ DIN IMPORT; GARANŢIE 10 ANI SAU CU MATERIALE CLASICE BITUMINOASE - ÎNVELITORI - ŞARPANTE PREŢURI FOARTE AVANTAJOASE!!!
☎ - 032/174340.

AUTO MOTO

Autoturisme Românești

- DACII "0 km" - orice tip cu livrare imediată - Pitesti (Parc), persoane fizice/juridice. Tel. 092.219.064.
- Vînd DACIA "0" km, orice tip, optional, la domiciliu. Tel. 094.314.996; 092.247.486.
- **Vînd DACIA 1310, 1986 omologată, cu îmbunătătiri. Tel. 034-178652, între orele 18.00-20.00.**
- Vînd orice tip Dacia "0 km" pt. persoane fizice si societăti. Livrare imediată la Pitesti. Tel. 092-274612, 094-511809.
- **Vînd DACIA 1310 cu numere de rodaj, bord CN, si FIAT RITMO, benzină cu CI. Tel. 034-115383.**
- **Dacia 1300, în stare de funcționare. Telefon 145966, după ora 16,00.**
- Dacia 1310, motor Dacia 1310 standard, punte spate, binoclu R.F.G. Jenupten 7x50W. Telefon 158168. (1752358)

Distribuitor autorizat
SC AUTOMOBILE DACIA SA
vinde
DACIA
orice tip, 0 Kilometri
LIVRARE IMEDIATĂ DIN PARC, PITEȘTI
TEL. 092-447328

- **Dacia 1310, an fabricatie 1982. Pret negociabil. Telefon 232696. (4470435)**
- Urgent, Dacia 1300, an fabricatie 1979, carte de identitate, I.T. 2000, pret 8 milioane lei, negociabil. Telefon 221193. (1752170)
- Dacia 1310, an fabricatie 1990, culoare Bleu-Mamaia, motor 1.400 cmc; 15 milioane lei, negociabil. Telefon 164776. (1752354)
- Dacia 1310, cu îmbunătățiri. Relații la telefon 212249. (1753396)
- Dacia 1310, an fabricatie 1992. Relatii la telefon 710728 - Tg. Frumos. (1753482)
- **Urgent, Oltcit - 1990, în perfectă stare de funcționare și cu aspect ireprosabil. Prețul stabilit de cumpărător. Telefon 270946.**
- Foarte urgent, ARO 10, în stare foarte bună de functionare plus multiple piese de rezervă, pret negociabil 8.500 milioane lei. Telefon 111712. (1754004)
- Dacia Papuc carosată 1307, an fabricatie 1996, relatii la telefon 032/710794, după ora 21,30, sau 094/595409. (1753292)
- **Oltcit Club, 1986, mecanică Franta, 10 milioane lei, negociabil. Telefon 094-545003.**

Autoturisme Import

- Vînd Lada 1200, certificat înmatriculare, microbuz Wolswagen, masini cusut industriale triplok. Tel. 033/214076.
- **Vînd VW Golf Cabrio Karmann 1990, motor 1,8 Turbo. Tel. 092345339.**
- Vînd VW Pasat Break 1,8, an fabricatie 1992, persoană fizica 1998, ABS, KLIMA, Servo, închidere centrală, impecabil, 033/626989, 033/234446, 094808912.
- Vînd Ford Sierra, 2.0 injectie, 1986, tel. 033/622311, 092379328.
- Vînd Fiat Ritmo, an 1983, stare perfectă, tel. 034/261786.
- Vînd VW Passat, an 1986, pe benzină, 1,6 l, persoană fizică, pret convenabil. Telefon 031/613981
- Vînd Mercedes 207, 1,5 to marfă, an fabr. 1985, pret 52 mil. lei negociabil. Tel. 039/694675, după ora 20, zilnic.
- Vînd Lada 1200, certificat înmatriculare, microbuz Wolswagen, masini cusut industriale triplok. Tel. 033/214076.
- FORD Fiesta 1980 1,1 avariat pentru piese sau acte. Tel. 037/619156 sau 092.548.770.
- Fiat Ritmo 1.7 D impecabil, schimb cu WV. Transporter Diesel, motor defect, eventual diferentă. Tel. 036/492217.
- Vînd Lada 1200, certificat înmatriculare, microbuz Wolswagen, masini cusut industriale triplok. Tel. 033/214076.
- **Vînde BUS PEUGEOT DIESEL 1994, 3,5 tone, înmatriculat recent.Tel. 034-116713, 094-584024.**
- **Vînd camion MERCEDES 809 7,5 tone (vamă achitată) si MERCEDES 410 Diesel 4,6 tone. Tel. 034-116713, 094-584024.**
- **Vînds BMW 252 i, fabricatie 1989, ABS, totul electric, calculator la bord, 149000 km, functionare perfectă, pret convenabil - 8300 $ negociabil. Accept variante. Tel. 034-141926, 094-871873.**
- **CUTROEN VISA, 1985, 1100 cmc, 5l/100 km, 12 milioane; BMW 518, 1979, 1800 cmc, 10 l/100 km, 9 milioane lei. Piese BMW seria 3 si 5. Tel. 094-852700.**
- **Vînd FORD Sierra avariat + talon înmatriculare, pret extrem de avantajos. Tel. 094-606086.**
- Vînd Audi A6, TDI, 1996, Euro 2, full options, 90.000 km, negru - 38.200 DM. Telefon 094.234984.

<195> Vînd BMW 525 injectie, an fabricatie 1983, 4 uși, înmatricult carte de idnetitate, usor avariat caroserie fată. Pret negociabil 2000 . Tel. 034-115609 între orele 7.00-9.00 și 19:00-23.00.

- Vînd Ford Transit . 8 + 1, Diesel, an 1990, înmatriculat, martie '98 (roșu), 17 mii DM; 094610729.
- WV Jetta Diesel, înmatriculată persoană fizică, C.I., RAR, nr. noi, 4 uși, pre negociabil. Tel. 094240360.
- VW Golf Cabrio Karmann, an fabricatie 1990, motor 1,8 Turbo. Telefon 092345339.
- Alfa Romeo 33 Turbo Diesel 1800, servo total, accesoriată, perfectă stare de functionare, persoană fizică, pret negociabil. Telefon 214032.
- Toyota Lite ACE DX, 7+1 locuri, 1475 cmc, alb, an fabricatie 1992, înmatriculat în România, 9.000 $, telefon 219019. (1753496)
- Volga Gaz 21, înmatriculată, de culoare neagră, în bună stare de functionare, adaptată cu motor Diesel Aro L27. Pret negociabil 8 milioane lei. Telefon 293739. (1753499)
- **Mercedes 230 E, caroserie 124, diverse îmbunătătiri, injectie benzină. Telefon 236221, după ora 20,00. (2305006)**
- **Mercedes 190 E, culoare albă, stare ireprosabilă. Pret 8.500 USD. Informatii la telefon 032/130894; 233444 sau 032/147986, după ora 20,00.**
- **Ofertă exceptională - Fiat Croma CHT, înmatriculat persoană fizică, an fabricatie 1987, înmatriculat prima dată 1992 (Franța) multiple opțiuni, pret informativ 35 milioane lei. Telefon 720767. (1754017)**
- Renault 25 GTS . persoană fizică, an fabricatie 1988, aspect si functionare f. bune. Pret 6.700 DM, negociabil. Telefon 032/178410, după ora 16,00. (1752166)
- Skoda Forman - Break, nouă, 9.000 km la bord, cu catalizator, an fabricatie 1995. Pret 65 milioane lei, negociabil. Telefon 231652. (1753375)
- Volkswagen Golf I, Diesel, 4 portiere, înmatriculat. Pret negociabil. Telefon 271568 sau 136313. (1754064)

DIVERSE

- Vînd "carnet identitate" Alfa 33; 1,5 4x4 si piese de schimb. Tel. 034-213147.
- Vînd tractoare U 650 si L 550 (Germania) exceptionale. Tel. 094600736, 036 / 481413.
- Vînd tractor nr. 445, românesc - import Germania, exceptional. Tel. 036 / 481413.
- **1.VÎND BUS FORD TRANSIT, CAROSERIE SEMIÎNĂLTATĂ, NERULAT ÎN TARĂ, ÎNMATRICULAT PERSOANĂ FIZICĂ, 8500 $ NEGOCIABIL. 2.CAMIONETĂ MERCEDES 307 DIESEL CU(KIPPER) BASCULARE, STARE IREPROSABILĂ DE FUNCTIONARE, NEÎNMATRICULATĂ, 3500 $ NEGOCIABIL. 3.OLDSMOBILE CUTLASS COUPE FULL OPTION NEÎNMATRICUALTĂ, 2000 $. 4.MERCEDES 230 E KOMBI, NEÎNMATRICULAT, CU NUMERE SI ASIGURARE NEMTESTI VALABILE, 2000 $ NEGOCIABIL. TEL. 094-602766.**
- **SC CARSERO SRL vinde piese, auto, import second hand - Renault, Citroen, Peugeot, VW, Audi, Fiat, Opel, Ford etc. - prin depozitele din Bacău, sat Sărata, tel. 092-509309 si 034-154587 și Iași, str. Chimiei 2 bis (lîngă Fabrica de Bere Zimbru). Tel. 032-123687.**
- Remorcă auto 5 tone (neînmatriculată) - 12 mil. Accept variante (struguri, lemn constructie). Tel. 037/623557, după ora 16.00.
- Vînd tractor U 650, an fabr. 1995, plug, grapă discuri, semănătoare păioase SUB - 29, semănătoare culturi prăsitoare SPC 8-14, an fabr. 1995. Tel. 039/643291 sau 039/679803
- Vînd combină Sema 140, an fabr. 1995, stare foarte bună. Tel. 039/611794, 092 274905.
- **Vînd SAVIEM 7 tone, anul 92 stare ireprosabilă si navete PVC 1/12 cu sticle 1/1. Tel. 034-138283.**
- Mazda 626 GLX, Diesel, 70.000 km. Pret 5.500 DM. Telefon 211332. (1752058)
- Autocamion "Frumoasă Americană", 3,5 t, carosată, 400 km la bord. Pret 150 milioane lei. Tel. 092/358330. (5601901)
- **Ford Tranzit 2,5 Diesel, an fabricatie 1992, 75.000 km, înmatriculat, cu CI, 1,5 tone, pentru marfă. Pret 17.000 DM, inclusiv TVA. Telefon 213213, 213710, orele 8,00-16,00. (1752038)**

PIESE

- Cutie viteză Ford Grenada 2, 3 GL, carburator, electromotor, alternator, oglinzi etc. Telefon 294107. (2305104)
- Vînd urgent autosa "Saviem", an fabr. 1989, revizie frîne, motor la cota R1, grupul nou, cauciucuri + camere noi, pret 41 mil.lei negociabil sau schimb cu dacie + diferentă sau alte variante. Tel. 039/628922, 094-861504.
- Piese auto Lada, de orice tip, proveniență Ungaria si Rusia, sau le procur la comandă. Telefon 030/510752. (1754429)

CUMPĂRĂRI

- Cumpăr certificat Mercedes 207 D. Tel. 033/681594
- Cumpăr Cielo cu aer conditionat . An fabricatie 1995 - 1996. Ofer 40 mil. neg. Tel. 092226205.
- AUTO ROLLA SERVICE Buzău cumpără autoturisme, autoutilitare si camioane avariate, cu plata pe loc. Oferă toată gama de piese de schimb pentru autoturismele din import si oferă service complet la standardele cele mai ridicate. Tel. 038/710.848; 038/720.186; 094.816.113. .
- Cumpăr certificat Mercedes 207 D. Tel. 033/681594
- **Cumpăr semiremorcă pentru tractor VR. Tel.034-118505; 094-623503.**
- **Cumpăr Espero, puțin rulat (pînă în 3000 de Km). Tel. 092385923.**
- Cumpăr Ford Transit Diesel persoane, 8 + 1. Maxim 8 ani înmatriculat . Tel. 092382020.
- Autoturisme străine, înmatriculate modele după 1985, avariate sau cu probleme la motor, cutie etc.; cumpăr taloane auto. Telefon 032/143693. (1752181)
- Acte Mercedes - 230 E (benzină), în două portiere, sport si numere noi. Telefon 032/230370 sau 092/343601. (1754177)

Oferta săptămînii: tehnică de calcul - birotică

QUARTZ MATRIX
Dealer autorizat COMPAQ pentru ROMANIA
Suport tehnic si service COMPAQ
Pentru a obtine informatii suplimentare despre produsele COMPAQ trebuie doar sa ne contactati la telefon **217248, 217258** sau la sediul **QUARTZ MATRIX** din **Bd. Stefan cel Mare 10bis, Casa Modei, et. 2**
COMPAQ
Performanta
Calitate
Siguranta
qmatrix@quartzmatrix.ro
www.quartzmatrix.ro

EPSON
Imprimante
scannere
consumabile
service
IBM Business Partner
Konica
Copiatoare
K 1112/A4 - 11.400.000 lei
K 1212/A3/zoom - 15.050.000 lei
K 1015/A3/zoom - 17.800.000 lei
Soluții integrate pentru problemele Dvs. !
QUARTZ
Magazinul Quartz, bd. Independenței Y1-Y2,
tel.: 032/216412, 216413, 146152; fax: 032/216412 mobil: 094-545026
US UNITRADE SYSTEMS

elcom INTERNATIONAL
societate ROMÂNO-GERMANĂ dealer EPSON
Iași, str. C. Negri nr. 4, tel. 032 / 217233, 217903
6x86 233 Mx
4.885.000 lei
(TVA Inclus)
RATE și LEASING

SYSCAD Tel. 032 213785 Fax 032 217166
Calculatoare, Imprimante în RATE
Consumabile și Accesorii
Vizitați magazinul nostru din str. Cloșca 8
(lîngă depozitul European Drinks, în spate la Casa Modei)
*Monitor 14" color=1.150.000 * CD Blank=19.000*

INFOSTAR GRUP IAȘI 094623024; 094623025; 094643309
CONTGEN '98
Sistem informatic integrat destinat activității financiar - contabile, de gestiune și management, cu următoarele module:
* Contabilitate
* Încasări/plăți
* Stocuri
* Mijloace fixe
* Salarii
Posibilităti de achizitionare pe module !!!
GRATUIT implementare si instruire personal !!!
Variante monopost și retea !!!
Multisocietate !!!
Vînzare și în sistem leasing !!!

OMNIUM
Tel: 145993-magazin,
216528-fax,
213027-sediu
E-Mail: omnium\mail.dntis.ro

Universal RX
Proiectare, execuție, service
REȚELE CALCULATOARE
CABLARE STRUCTURATĂ
Microsoft Authorized Dealer — software personal certificat
Canon Official Dealer — imprimante jet si laser copiatoare, faxuri
HEWLETT PACKARD Authorized Reseller — imprimante jet si laser, consumabile, plottere
SALIENT Master V.A.R. — calculatoare Pentium MMX, 6x86 M2, K6, Pentium II
Vânzări în RATE !
Str. Grigore Ureche nr. 3, Tel / Fax: 212 660, 217 254

le modèle
UltraPRO
RATE? DA!
DOBÂNDĂ? NU!
imprimante copiatoare
faxuri consumabile
instalări rețele service
Sf. Lazăr 53
tel./fax 239003

SERCOM
Vrei un Pentium?
4.690.000!!!
TVA inclus
ĂSTA-I PREȚUL!
RATE
Tel: 231001, 239396, 122589
B-dul N. Iorga, nr.46

LIVIUS
Microsoft Certified Dealer
Calculatoare, monitoare, imprimante, consumabile ... din stoc !
RATE - simplu și avantajos
În lumea calculatoarelor aveți nevoie de un prieten !
LIVIUS Iași, str. Fătu nr. 1A, tel/fax: 032 - 11.22.21, 11.59.22, http://www.livius.ro, e-mail: livius@livius.ro

ACE COMPUTERS
importator & distribuitor autorizat DTK Computer
Distribuitor DTK Computer
Canon
HEWLETT PACKARD Authorized Reseller
Microsoft Certified Dealer
EPSON
Iași, str. Grigore Ureche, bl. W. Mărăcineanu
tel./fax 032/213122, 213130

AVICENA COMPUTERS
Facilități de plată în RATE şi LEASING
Inscripționări CD
Execuție rețele cu echipamente de brandname: 3Com Bay Networks
Distribuitor autorizat: TARGA LEXMARK
IASI, Bd. Stefan cel Mare nr. 10 E-mail:avicena@mail.dntis.ro, http://home.dntis.ro/~avicena/
TEL:032-217961 FAX: 032-213047 GSM: 092-371107

SPRiNT
COMPUTERS
intel igent
your password for tomorrow
ISO 9002 CERTIFIED
RETELE DE CALCULATOARE
CONSUMABILE SI ACCESORII
IMPRIMANTE HP, CANON, XEROX
Str. Gh. Ghibãnescu nr.1(în dreapta Palatului Culturii) Tel: 032/ 211.381

REL COMPUTER
Distribuitor autorizat
LG EPSON LANIER
Calculatoare, imprimante, copiatoare
Case de marcat , cîntare electronice, consumabile
Iași, Șos. Arcu nr. 12, Bl. Z18, tel./fax 032-214190

IMPACT Computer Shop & Internet Café
Oferim soluții
Rate
Pentru un calculator cumparat de la noi
CASTIGATI 10% REDUCERE din pretul unei imprimante timp de 1 an.
Comstart'93 Cuza Voda 43 tel/fax: 215341, 215203, 279890

FERAX & FERAX COMPANY
Distribuitor autorizat: IAȘI, VASLUI, BOTOȘANI, SUCEAVA
Konica
Copiatoare digitale și color
GLORY
Echipament bancar
LAMIREL
Aparatură de birou
PAPETĂRIE, RIBOANE
Reconditionare cartușe toner imprimante laser
Service autorizat / piese de schimb originale și consumabile
Iași, str. Cuza Vodă 30-32
Tel./fax: 032 - 11.65.01
GSM: 092.389.135 / 092.389.136
e-mail: ferax@mail.dntis.ro

auto technic
B-dul Păcurari nr. 589 (fostul Coleus), tel. 219291
B-dul Independenței (vis-a-vis de NIPPON), tel. 213101
- Calculatoare
- Imprimante
- Consumabile

Plata în 12 - 24 RATE!
cu și fără avans !

Oferta specială !
Cyrix MX 6x86 / 233 MMX ... 5.095.000 lei
AMD K6 2/266MHz ... 5.595.000 lei
NOU! AMD K6 2 (3D Now!™) 266MHz ... 5.870.000 lei
INTEL Pentium 233 MMX ... 6.090.000 lei
Pentium II CELERON ... 5.970.000 lei
Pentium II KLAMATH 266 ... 8.249.000 lei
Imprimantă Canon BJC 250 ... 1.599.000 lei
1 - 3 ani garanție
TVA inclus
NOU! Calculatoare FIC
(FIRST INTERNATIONAL COMPUTERS)
STOC NOU - Second hand
ACER 386 - SX/20, ISA, 4/40; 14" VGA Color ... 1.299.000 lei
DELL 486 DX 2/66, 8/120, 14" SVGA Color ... 2.899.000 lei
6 luni garanție *TVA inclus*

INFOSERVICE
"AGER" ⇒ ISO 9002

Cyrix/ IBM 233 MMX 6x86	5.170.000 LEI
AMD K6 266 Mhz	5.775.000 LEI
PENTIUM 233 MMX	5.899.000 LEI
PENTIUM II 233 MMX	7.449.000 LEI

MB INTEL TX 512KB HDD 2.1 Gb, 16 MB SDRAM
Video Card 1 Mb, Monitor 14" Digital
PRETURILE INCLUD TVA
PLATA IN RATE
10% avans 12, 24 rate prin BANCA
Bd. COPOU nr. 4
Sub Camera de Comert si Industrie
Tel./Fax: 211745/144718

Copiator Digital
XEROX Document Centre
220/230
THE DOCUMENT COMPANY
XEROX
LEASING
3 ANI!
GIROS COMPANY
Iași, Str. I. C. Brătianu 20-22
☎ 032/210.872

TONER
piese de schimb // service
pentru imprimante jet sau laser
RATE!
hîrtie pentru copiator și imprimantă, calc A4/A3
Copiator OCE 2075 A4/A3, 22 copii/minut, ZOOM
6.500.000 (TVA inclus)
ZACH & SON
21.98.85
14.58.22
21.16.17

ZACH & SON Aleea Sadoveanu nr. 2
219885 145822 211617

Pentium P233 MMX	6.100.000 lei
Pentium II 233 MMX	6.600.000 lei
Pentium II 266 MMX	6.850.000 lei

Prețurile includ TVA.
Sistemul include:
Mb TX 512, HDD 2.1 Gb, 16 Mb SD RAM,
Video card 1 Mb, Monitor 14" SVGA

RomUS Trading & Development Ltd.

RD Computers
Bd. Copou 3
Tel./Fax 210492
e-mail: sales@romus.com
NOUA LUME A SUCCESULUI

AGENDA OMULUI DE AFACERI

ETNIS
Reprezentanța firmei germane Vaillant pentru Moldova, vă oferă:

- *Centrale și cazane pentru încălzit*
- *Echipamente condiționare și climatizare*
- *Radiatoare de oțel, aluminiu și fontă*
- *Rezervoare gaze lichefiate "Shell"*

Proiectare, montaj și garanție 3 ani
Plata în 6 rate lunare

Iași - Str. N. Iorga 7D, bl. F5, tel. 032/230113, fax 032/232690, telemobil 094813246, 094554249

ROTHERM
Reprezentant al firmei
FERROLI și RADSON

- *Cazane și centrale termice gaz metan, motorină*
- *Radiatoare aluminiu și fontă*
- *Echipamente condiționare și climatizare*
- *Dealer autorizat Butan Gaz*

Plata în rate !
Proiectare, montaj, garanție, service etc.

Iași - Bd. T. Vladimirescu nr. 40 (Bucsinescu)
Tel./Fax: 032/175105, 272340

ELECTRA
lider național interfoane

Instalează, cu plata în rate

INTERFOANE DE ACCES CU CARTELĂ marca ELECTRA

blocuri, vile; sedii de firmă

"pentru liniștea dumneavoastră"

Iași, str. Împăcării 35, bl. 919, Nicolina II, tel.: 032/126276

DAS
Proiectare și execuție

VENTILAȚIE, CLIMATIZARE, ÎNCĂLZIRE, ELECTRICE, SANITARE, APĂ-CANAL

Service, garanție,
PLATA ÎN RATE !

Iași, str. Aurel Vlaicu 87,
Tel./Fax: 032-175.488, mobil 094/630.512

CASA DESIGN
Reprezentant BOSCH Germania, ACV Belgia

Prețuri fără concurență pentru:

- *Cazane și centrale termice gaz, motorină*
- *Radiatoare fontă, oțel și aluminiu*
- *Aparate condiționare și climatizare*
- *Amenajări interioare*

Proiectare, montaj, garanție, service

Iași, str. Gîndu nr. 10,
Tel.: 032-212073, mobil 092-725651

ELECTRONIC RESEARCH CENTER
FIRMĂ ROMÂNO-AUSTRIACĂ

vă oferă în rate

INTERFOANE de SCARĂ

Iași, str. Armeană nr. 2, tel. 032-116666

APROTEM SA
comercializează:

- *PIESE SCHIMB tractoare, mașini agricole, auto și rulmenți*
- *MATERIAL DE UZ GENERAL carbid, anvelope, materiale electrice, haine protecție, îngrășăminte chimice*

Șos. Manta Roșie 9,
tel: 230130, 231141, fax: 231566

TORAMAT PRODINVEST SRL
comercializează

utilaje frigorifice import ITALIA,
pentru magazine:

- *vitrine frigorifice orizontale 1,2 m - 2m și verticale*
- *lăzi frigorifice (300 l - 700 l) și camere frigorifice*
- *se asigură service în garanție și postgaranție*

Iași, Str. Bucium nr. 34 (lîngă Moldomobila), tel/fax 032/233460

CIMEXIM
Reprezentanță ROMSTAL

- *microcentrale, cazane, injectoare, vase expansiune, boilere, pompe circulație și submersibile, hidrofoare, radiatoare aluminiu și fontă, accesorii, sanitare, scule BOSCH, condiționare aer*
- *contoare ZENNER de apartament*

Proiectare și execuție. Prețuri promoționale !

Iași, Bd. T. Vladimirescu 4,
tel. 032/216397, tel./fax 211082

EUROPA GROUP
DISTRIBUITOR BOSCH, ARISTON, BERETA

- CENTRALE TERMICE
- RADIATOARE FONTĂ, OȚEL, ALUMINIU
- CLIMATIZARE
- APOMETRE

Tel. 094-624399, 094-629603

BRECO IAȘI
PLĂCI ȘI CERNELURI TIPOGRAFICE

Tel/fax: 032/230094

MOLID
Pentru siguranța dumneavoastră!

- SISTEME DE ALARMĂ PENTRU EFRACȚIE, INCENDIU, AUTO
- DISPECERAT DE SUPRAVEGHERE - TELEFONIC ȘI RADIO -
- INTERVENȚIE INARMATĂ I.G.S.

Iași, Bd. Copou nr. 3, et. 4, (Clădirea Trust Construcții)
tel: 032/216671, fax: 032/214564

ELYTIS SRL
- *FIRME LUMINOASE*
- *COPERTINE*
- *AMENAJĂRI INTERIOARE*

Sos. Păcurari, bl. 556
Tel. 094 642.765, tel/fax: 219.972

MICA INDUSTRIE
produce gama de mobilier

MOBISET

din lemn și pal de import
** birouri * sufragerii*
** dormitoare * bucătării*

standardizat sau la comandă, la orice dimensiuni.

Plata în rate, la prețuri care vă convin(g) !

Str. Ipsilanti nr. 19; str. Morilor nr. 11
Tel. 114.737, 117.116, 117.755

MICA INDUSTRIE
CO_2 *Acum reducere de preț 5%*

- CO_2 natural - 98,95%
- CO_2 "BUSE" - 99,95%
- verificări, reparații și încărcări tuburi CO_2 și stingătoare PSI cu pulbere și CO_2
- capsule autosifonante

Iași, Platforma Abator - Tătărași
Tel. 032-178774; 092-535016

TOFAN GRUP
comercializează:

anvelope și camere auto
(produse de Danubiana și Victoria Florești)

Iași- Șos. Păcurari nr. 92 (în incinta Transmixt SA)
Tel. 032/154.343, 251.837

SOMETCHIM
prin magazinul Vama Veche

- *produse electrocasnice (TV color, frigidere)*
- *mobilier, covoare, articole de pescuit, menaj, papetărie, alte produse metalo-chimice*
- *avans 40% - rate: 6-12 rate, în funcție de valoarea dolarului*

Adaos minim

Str. Gării nr. 22

MIRFAN MOBILUX
oferă

- *mobilă sufragerie* • *holuri*
- *dormitoare* • *bucătării*
- *mic mobilier*

Plata în maxim 36 rate lunare

Program luni - vineri: 10.00 - 18.00

Alexandru cel Bun (vis-a-vis de magazin Minerva)
tel. 032/152647

RAINBOW
SPĂLĂTORIE - CURĂȚĂTORIE CHIMICĂ RAPIDĂ

ONORĂM COMENZI LA DOMICILIU

program zilnic 8.00 - 20.00
sîmbăta 8.00 - 14.00

Iași, str. Gh. Doja nr. 10, tel: 032/124636

EXPANSIV
produce

TOATE tipurile de MOBILIER
pentru birouri și apartamente
pe bază de comandă

Calitate de excepție
la cele mai mici prețuri

Iași, str. Împăcării 3, tel/fax: 032/125109

CROSSLAND CO.
HAINE SECOND-HAND

Import Canada
Preț de en-gros

Str. Căminelor 28,
tel./fax 032/219016, 219654, 253158
mobil: 094/876834, 625695

TRICOTURI
LYNX, producător direct, privat, 100 tone lunar, tricot orice contextură, bumbac sau amestec, calitate. Finisăm și tricoturile dvs.

Prețuri fără concurență, fără comisioane.

Tel. 092 270910, 092 613250

TRIDOM
CREATIVITATEA NOASTRA, IMAGINEA FIRMEI DUMNEAVOASTRA PRIN :

- ☐ RECLAME LUMINOASE
- ☐ AMENAJARI INTERIOARE
- ☐ MARCHIZE SI COPERTINE
- ☐ CARTI DE VIZITA & ECUSOANE

TEL. : 092 252 360
TEL / FAX : 032 251 360

ȚIGĂRI CARPAȚI
EN-GROS (10t)

HAINE LA KG

IMPORT GERMANIA
COLECTĂ DIRECTĂ

Tel: 092/391.895, 222.912

S.C. RULMENȚI S.A.
Anunță că începînd din luna aprilie a.c.
produsele sale vor fi disponibile prin noua sa rețea de distribuție avînd centre de desfacere în orașele: București, Ploiești, Craiova, Tîrgu-Jiu, Satu Mare Cluj, Brașov, Tulcea, Iași

BÎRLAD, TEL. 035/41.58.26
FAX 035/42.18.39

QUATTRO STAGIONI SRL ROMÂNIA
Importator direct Italia

comercializează en gros
tricoturi, tercoturi, stofe, mătăsuri, căptușeli, inserții adezive.

Roman, b-dul Republicii, nr.46
tel: 033-721820,fax: 033-232528,
mobil 092389691

MONSSON
CONSTANTA
Societate romano-suedeza
Moara cu traditie si calitate
capacitate **24** tone/zi

Va ofera :
- **faina** *tip 650*
- **faina** *tip 550*
- **faina** *tip 480*
- **tarite**

Transport la cerere

telefon 094 - 664499
telefax 018 - 611611

IMPORTATOR DIRECT
vinde **EN GROS** *la Kg*
imbracaminte si incaltaminte

SECOND HAND

in baloti sigilati, pe sortimente
reduceri de 40% pentru sortimentele de vara

Depozit legume-fructe Scheia, SUCEAVA
Telefon 030 - 444986 (seara), - 521236

MICĂ PUBLICITATE pe Internet
- **pentru persoane fizice**
  - căutare oferte locuri de muncă în străinătate, matrimoniale, diverse
- **pentru persoane juridice**
  - OPORTUNITĂȚI DE AFACERI
  - SOLUȚII DE AFACERI

Mai multe detalii la tel. **032-271.333**, int. **123**

CENTRE PRELUARE ANUNȚURI MICA PUBLICITATE - MONITORUL

FLORA - Tătărași
Oferă:

- carne, preparate din carne
- lactate, specialități, dulciuri
- pîine, produse de panificație
- băuturi alcoolice

Cele mai mici prețuri! Calitate garantată!

Program: luni-vineri 6.00-20.00; sîmbătă 7.00-15.30; duminică 8.00-14.00
Str. Vasile Lupu nr. 110, tel. 032/175094

ORIGINAL - Dacia
Oferă:

- preparate din carne
- lactate, dulciuri
- pîine, patiserie
- produse de cofetărie

Program: NON STOP
Str. Vitejilor, bl. 3SD8, tel. 032/250879

AVALLON MUSIC
vinde en-gros și en detail:

- **casete audio și CD originale** WARNER, BMG, SONY, POLYGRAM, EMI
- **casete audio și video NEÎNREGISTRATE** TDK, SONY, RAKS, BASF, SAMSUNG
- **aparatură electronică (5-10% comision)**
- **CD recordabile, diskete, soft**
- **XEROX 300/A4, 600/A3**

PROGRAM: zilnic: 8⁰⁰-20⁰⁰,
sîmbăta: 9⁰⁰-16⁰⁰ ,duminica: închis
Tg. Cucu (blocul cu coloane), tel. 032/175838, 270718

VAMA VECHE - Gară
La intrarea în magazinul
SC SOMETCHIM SA (partea stîngă)

Magazin universal

Program: luni-vineri 8,00-16,00 sîmbătă 8,00-12,00
Situat la intersecția dintre strada Gării și Străpungerea Silvestru.

ARIO - Păcurari
comercializează:

- covoare, mochete, festonat covoare și mochete
- confecții blană și piele naturală
- îmbrăcăminte
- stofe mobilă și perdele

Produse de calitate cu plata în rate!

Program: zilnic 10.00-18.00; sîmbătă 9.00-17.00 duminica închis
Bd. Păcurari 142, bl. 585, tel. 032/163928

E.M.I. - Bd. Independenței
Comercializează:

- frigidere, lăzi și vitrine frigorifice
- mașini de spălat, aragaze
- televizoare, produse electronice
- electrocasnice, electrice

Program: luni-vineri 8.00-19.00;
sîmbătă 8.00-13.00; duminică închis
Bd. Independenței, tel. 032/117530

C.M.V.- Podu de Piatră
Oferă:

- produse alimentare, dulciuri, băuturi alcoolice
- cosmetice
- instalații sanitare, căzi, aragaze

Bun gust și calitate la prețuri atractive!

Program: luni-vineri 6.00-21.00;
sîmbătă 7.00-21.00; duminică 8.00-13.00
Complex Podu de Piatră, tel. 032/135598

1001 Articole - Menaj - Podu Roș
S.C. METALO-CHIMICE S.A.
Magazinele C.130 și C.131

Comercializează:

- obiecte de uz casnic
- veselă și obiecte de menaj
- electrice și electronice

Program: luni - vineri 8.00 - 20.00;
sîmbătă 8.00 - 16.00

ELGINA - Alexandru cel Bun
CASĂ DE AMANET

Oferă:

- preparate din carne
- lactate, pîine, băuturi alcoolice
- zahăr, ulei, ouă, făină, dulciuri
- produse pentru curățat și uz casnic

Prețuri minime!

Program: luni-vineri 7.00-20.00;
sîmbătă 7.00-14.00; duminică 8.00-14.00
Bd. Al. cel Bun nr. 44, tel. 032/152070

Vînzări

BIJUTERII AUR
Verighetă, lanț (4,5 g). Aur prelucrat, de 14 K. Preț 100.000 lei/g. Telefon 175508.

COLECȚIE DE TIMBRE
Colecție de timbre românești neobliterate, inclusiv colite, la preț de catalog (perioada 1969-1987). Telefon 094/564446.

STORCĂTOR BRAUN
STORCĂTOR DE FRUCTE BRAUN. TELEFON 175508.

BOFA
TRUSĂ COMPASURI BOFA. TELEFON 175508.

ROTRING
TRUSĂ ROTRING (4 STILOURI ȘI 3 REZERVE); TRUSĂ ȘABLOANE LOGAREX. TELEFON 175508.

RICHTER
TRUSĂ COMPASURI RICHTER. TELEFON 175508.

■ Masină de spălat Albalux 7.1. Telefon 175508.

■ Utilaje patiserie: malaxor aluat 20 kg, robot creme 20 kg, masină înghetată SUA. Telefon 094/559485 (1753790)

■ Tablă zincată (SIDEX) și orice fel de produse laminate la prețuri fără concurență. Telefon 036/419985; 092352893. (1251982)

MATERIALE DE CONSTRUCȚII - S.C. MOLDIFCA S.A. IAȘI
Vinde, prin depozitul Dancu din Șoseaua Iași - Ungheni nr. 11, următoarele materiale de construcții: nisip, pietriș - mărgăritar, balast, ciment, var, tuburi canalizare Dn 200 - Dn 800. Se asigură transportul. Telefon 176010. (1753244)

■ Nou! Second-hand confecție Belgia, importator direct, numai calitatea I, Iași. Relații la telefon 092/395899, 032/214631; 032/140191, după orele 20,00. (1754232)

■ Pui mascul Rotweiller din femelă campion cu mascul dublu campion european, ambii talie deosebită. Preț 250 dolari, ușor negociabil. Prețul include și actele plus primul vaccin. Vîrsta puilor - 5 săptămîni. Telefon 092/331897, 232616, după ora 18,00. (1752005)

■ Mese de biliard noi, cu placă de marmură sau înlocuitor, sistem cu fise și la oră, accesorii, mobilă la comandă. Transport. Prețuri fără concurență. Telefon 094/580068; 030/441184 și 030/442724. (1752032)

■ S.C. GRUP ACANTUS SNC vinde făină tip 650 la prețul de 1700 lei/kg plus TVA, în saci egalizați de 40 kg. Telefon 033/734408. (1752171)

■ S.C. PROMO-L S.A. vinde paturi structură metal suprapuse. Prețul 350.000 lei bucata, fără TVA. Telefon 210651, 111390. (1752146)

■ Banca Națională a României, Sucursala Iași aduce la cunoștința persoanelor fizice și juridice că mai deține în stoc limitat următoarele monede și medalii din argint și metal comun, emise în scop numismatic: "50 de ani de la înființarea Organizației pentru Alimentație și Agricultură FAO"; "Campionatul european de Fotbal - Anglia 1996"; medalie festivă dedicată inaugurării Muzeului Băncii Naționale a României; monedă dedicată aniversării semicentenarului Fondului Națiunilor Unite pentru Copii - UNICEF; monedă dedicată Campionatului Mondial de Fotbal - Franța 1998. Monedele mai sus menționate pot fi procurate contra cost la sediul sucursalei B.N.R. din Bdul Ștefan cel Mare și Sfînt nr. 17 (1752199)

■ Cavou la cimitirul "Eternitatea", prima alee de la poartă. Telefon 145966, după ora 16,00.

■ Avantajos, bicicletă "Pegas", stare bună de funcționare și masină de spălat "Alba Lux 7" cu storcător, încălzire, cuvă inox. Telefon 118571. (1752407)

OFERTĂ EXCEPȚIONALĂ
CENTRALE TERMICE BOSCH 20 kw 809 dolari; CONCORDE 24 kw 1390 mărci; MIRAGE TURBO 24 kw 1960 mărci; MIA'26 E 34 kw 1800 mărci; MIA 26 TURBO 34 kw 2100 mărci; Radiatoare din oțel dublu emailat DUNAFERR LUX; Boilere cu încălzire directă pe gaz metan; Cazane, arzătoare, pompe; Prețurile se calculează în lei la cursul BNR din ziua vînzării și includ TVA. Vînzarea din stoc și la comandă prin Magazinul WEST LINE Bacău, Calea Romanului 63, tel./fax 034-143471.

FOARTE URGENT!
INSTALAȚIE INDUSTRIALĂ PENTRU RAFINARE ULEI COMESTIBIL Nouă, completă, dublă rafinare (desmucilaginare, neutralizare, decolorare, winterizare, dezodorizare, polisare) capacitate rafinare minim 4, maxim 20 tone/zi. Tel. 033-733262, 092-237341.

■ Brutăria Frontera vinde avantajos malaxor cu 3 cuve. Tel. 039/618757, zilnic orele 8-18.

■ **SC RAINBOW SRL ODORHEIU SECUIESC oferă la vînzare haine second-hand de foarte bună calitate, import direct BELGIA și OLANDA la prețuri avantajoase, în saci de 8-10 kg ambalați pe sortimente. Tel. 066-211688 orele 9-16, 066-218068 orele 16-21, 094-635951.**

■ Importator direct Italia. Vindem lăzi, vitrine frigorifice orizontale, verticale, frigidere, camere frigorifice, dozatoare pentru bere, scaune frizerie, cuptor pizza, cîntar carmangerie, la cele mai mici prețuri. Asigurăm garanție și postgaranție. Telefon 031/616891; 094/560102.

SC ELECTRIC GRUP SA IAȘI
Bulevardul Metalurgiei nr. 4, telefon 135813 - 124, oferă spre vînzare: convertizori de frecvență 50 - 200 Hz, 1,5 KV - 230 V - domeniu de folosire: acționare vibratoare-betoane, acționare mașini găurit în beton și metale; bancuri de lucru metalice.

■ Masină de spălat cu storcător "Perla" în perfectă stare. Preț negociabil. Telefon 178040, între orele 9,00-17,00.

■ IMPORTATOR DIRECT GERMANIA. Vindem încălțăminte second-hand în saci sigilați - 21.900 lei cu TVA și haine second-hand din COLECTĂ DIRECTĂ - preț 13.900 lei cu TVA. Vînzări pe credit de la 1.000.000 pînă la 200.000.000 lei.Telefon 031/511634; 031/512945; 094/503902.

■ LA CEL MAI MIC PREȚ, SACI DE POLIPROPILENĂ (RAFIE), PENTRU MORĂRIT; CEREALE, SEMINȚE, ZAHĂR, ÎNGRĂȘĂMINTE, ETC. TEL. 041/665898; 041/695686; 041 516158.

■ Dentior 5 cu scaun. Tel. 036 / 471354; 036 / 469488.

■ Depozit en gros, expomarchet - Bariera Train. Tel. 036/463874, 094589939.

■ EN-GROS. Îmbrăcăminte și încălțăminte Second-Hand de sezon, baloți sigilați. Importator direct Belgia. Telefon 036/813629 - Tecuci.

■ Bolțari: 400 x 200 x 200 = 2800 lei/buc; 400 x 200 x 150 = 2600 lei/buc; ciment 34.000 lei/sacul. Tel. 036/470135.

■ Masină italiană paste făinoase; Ford Cargo Diesel 3,7 to; autocar românesc 47 locuri; piese motor Opel Omega 2,3 Diesel. Tel. 039/674425, după ora 17.

■ Masină Jaquard R50, fin 5, surfilat, cusut. Telefon 031/513430, 20-22.

■ Masină nouă de pufuleți groși cu gaură și snecks-uri. Caut asociat. Telefon 031/584888.

■ Două locuri, criptă, trei nivele, Cimitirul "Eternitate", lîngă biserică. Telefon 175548, orele 18,00-23,00.

■ Urgent, G 13 cu suport (tip industrial). Preț avantajos. Balan Gelu, loc. Tansa, com. Tansa, județul Iași.

■ Cofraje, bile, grinzi, fier beton, OB 37, diametru 8. Telefon 173366, după orele 16,00. (1752273)

■ Masină de cusut SINGER în stare foarte bună. Preț negociabil. Telefon 171759-179759.

■ Convenabil, congelator "Ghiocel". Telefon 230962. (1754474)

■ Urgent. Frigider Artic 240 l, nou (sigilat). Preț 1.500.000 lei. Telefon 219117. (2305054)

■ Șase bilete CFR pentru deținuți politici, clasa I, dus-întors. Relații în șos. Bucium, nr. 17, bl. B2, ap. 2, parter, lîngă Stația Peco Vechi. (1752060)

■ Pui brack german (2,5 luni) din părinți campioni (cu sau fără pedigree). Preț negociabil. Telefon 151342. (1752461)

■ Baracă tablă, 3,2 m/2,6 m, pereți dubli, termoizolată, căptușită cu pal melaminat, instalație electrică, transportabilă. Preț 6 milioane lei, negociabil. Telefon 154215; 137550 - Gheorghiu. (1752427)

■ Pianină Berlin, placă bronz. Preț 2.800 milioane lei, negociabil. Telefon 151680. (1754470)

■ Teasc, zdrobitor, trei butoaie plastic 60 l. Telefonați la 112275.

■ Cățel coker spaniel, vîrsta de 3 luni, vaccinat, culoare deosebită, mascul. Telefon 259236. (1752635)

■ Butoi PVC, 200 l, cu buson. Telefon 153206. (1752636)

■ Masină spălat cu storcător (două electromotoare), mobilă sufragerie curbată (furnir nuc), două canapele extensibile, mobilă bucătărie. Telefon 178306, după orele 11,00. (2305109)

■ Microscop laborator, nou, echipat complet, stare ireproșabilă. Preț foarte avantajos. Telefon 120076. (1754463)

■ Trei valuri plasă de gard, 10.000 lei kg, negociabil. Telefon 236121, după orele 16,00. (1754464)

■ Bijuterii aur, 14 K, 90.000 lei gr, haină piele damă, clasor timbre vechi. Telefon 178825.

■ Masină de spălat automată, 12 programe, stare perfectă de funcționare. Preț negociabil. Telefon 210027.

■ Fichete metalic în stare foarte bună și banc de fier cu menghină. Telefon 115015. (1752161)

■ Masină de cusut "Aurica" (URSS). Relații la telefon 290110. (1752151)

■ SRL înființat în 1995, toate activitățile, bilanț zero. Telefon 124775, între orele 16,00-20,00. (1754093)

■ Toneță capsulată, Complex Flora - Tătărași. Telefon 232219. (1754091)

■ Urgent. Masină de spălat automată. Preț convenabil. Telefon 212596, orele 16,00-20,00. (1754443)

■ 980 de acțiuni la Societatea de Valori Mobiliare (SVM) BROKER Cluj-Napoca. Preț 70.000 lei acțiune. Telefon 092/352772.

■ Seturi baie Olivia (Melania) albe, noi, 8 piese - 440 mii lei. Color - 590 mii lei. Asigur transportul. Telefon 094/860555. (1752131)

■ Role, mărimea 36, preț avantajos. Relații la telefon 131348. (1753387)

■ Două fețe masă lucrată (macrameu) mari, preț negociabil. Relații la telefon 134852, după orele 17,00, familia Pintilie. (4470436)

■ Masină de spălat "Automatic Super". Telefon 165361, după orele 17,00. (1753491)

■ Bicicletă medicală PEGAS și cărucior pentru invalizi. Telefon 175919, orele 18,00-20,00. (1754097)

■ Masină tăiat gresie și faianță, nouă, din Germania și masină tuns iarbă. Telefon 211332. (1752057)

■ Pat copil; masă și saltea; cărut metalic de tip sport; premergător; cîini-lup (ciobănesc german). Telefon 162128. (1754019)

■ Masină cusut "Seiko", electrică, nouă, 13 operații, avantajos; cort patru persoane, nou, material imperial. Preț convenabil. Relații la telefon 133909 - Petrică. (2305008)

■ S.C. ALFINCOOL S.A. Iași (Fabrica de spirt), str. Platoul Abator, nr. 5, achiziționează porumb boabe, la prețul de 700 lei/kg util. Plata se face pe loc în cash sau contra marfă. Pentru cantități mai mari de 5 tone și o distanță de pînă la 25 km asigurăm și transport. Relații suplimentare la telefon 032/177235, 271892, 174935.

■ Bucătărie albă, nouă, complet accesorizată, compusă din: 3 corpuri superioare, 1 corp inferior, chiuvetă cu mască, combină frigorifică, aragaz patru ochiuri, hotă electrică, soclu. Accesoriile sînt din import Italia. Preț negociabil - 18 milioane. Telefon 094521984, 224594. (1754458)

■ Struguri albi, nobili. Telefon 212682. (1752200)

■ Loc de veci la Cimitirul "Sf. Petru și Pavel". Telefon 165215. (2305023)

■ S.C. vinde en-gros încălțăminte second-hand, import Austria. Telefon 032/230608; 094645299. (2305016)

Electronice

MARCATOARE PREȚ
Marcatoare preț, etichete, aparate lipit pungi - prețuri promoționale. S.C. ELCOSERV S.R.L. Iași. Telefon/fax 230205. (1752028)

■ ELCOSERV ECS. Ștampile, tușuri, suporți COLOP. Str. Decebal nr. 1, cam. 30. (1752589)

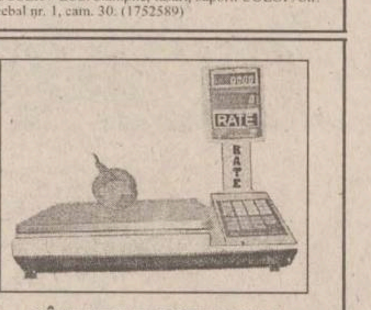

CÎNTARE ELECTRONICE
Cîntare electronice. Distribuție și service prin: S.C. ELCOSERV S.R.L. Iași, telefon/fax 230205. (1752589)

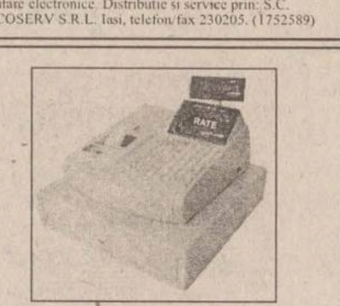

CASE DE MARCAT ELECTRONICE
Case de marcat electronice. Distribuție, service, consumabile prin S.C. ELCOSERV S.R.L. Iași, telefon/fax 230205. (1752589)

CASE DE MARCAT - CÎNTARE ELECTRONICE
Prețuri de DISTRIBUITORI! Facilități de plată în RATE! Asistență tehnică, garanție și postgaranție asigurată de specialiști cu experiență. Reparații pe bază de comandă. NOU! Creșterea capacității de înregistrare, prin eliminarea zecimalelor la ELKA 82M. S.C. INITA S.R.L. Iași, str. Mitropolit Varlaam nr. 5, telefon/fax 032/131726. (1752941)

CASE DE MARCAT ELECTRONICE 3 MODELE
S.C. Mora Electronics S.R.L., telefon 212735. (1753427)

BALANȚE ELECTRONICE JAPONEZE
Balanțe și platforme electronice, S.C. Mora Electronics, telefon 212735. (1753427)

VIDEO RECORDER "UNIVERSUM"
Nemțesc. Funcționare impecabilă. Preț fix 700.000. Telefon 170845. (1754281)

■ Televizor alb-negru, stare foarte bună de funcționare, 350.000 lei, negociabil. Telefon 137184.

■ Combine Goodmans, Amstrad, cu 1-3 CD-uri, cu/fără telecomandă, simplu sau dublu cas și/sau autorevers, prețuri între 600-1.500.000 lei. Relații la Avallon-Music Shop (Tg. Cucu, blocul cu coloane), zilnic, orele 8,00-20,00.

■ Televizor alb-negru "Diamant", ultimul tip, în stare de funcționare și frigider "Fram" mijlociu. Telefon 279149.

■ Videorecordere Condor, Grundig, Sharp (cu telecomandă) între 900.000-1.000.000 vizibile la Avallon (TG. Cucu), zilnic între orele 8,00-20,00.

■ Reportofon Sanyo, agendă electronică, reportofon Edutec, mobil Ericsson 198, casetofon Grundig, Sonoclock-uri Grundig, Philips, acumulator cameră video, microfon Philips, chitară Jackson, Eurotranslator 6 limbi, radio Sony (FM bandă largă), încărcător baterii Panasonic, Radiocas auto Thomas. Telefon 032/175838, 270718.

■ Casetofoane Deck Schneider, Universum, Radiotehnika, Grundig, Dual, Saba (și Tuner), Mitsubishi, Sony, telefon, CD Playere Denon, Schneider, Funai, Goodmans, Intersoon (+ Radio); vizibile la Avallon-Music Shop (Tg. Cucu, blocul cu coloane). Telefon 032/175838, 270718.

■ REM ELECTRONICE - PIATRA NEAMȚ. Cea mai tare ofertă de componente electronice și electrocasnice Tel. [illegible]

■ HUSE, ÎNCĂRCĂTOARE, ACUMULATORI ȘI ORICE ACCESORII GSM NUMAI PRIN REM. SUNAȚI ACUM! TEL. 033/232211; 033/232212.

■ Vînd GSM - NOKIA 1611 import ANGLIA, încărcător, husă piele. Tel. 034-112109.

■ Huse, încărcătoare, acumulatori și orice accesorii GSM - numai prin REM. Sunați acum! Tel. 033/232211, 033/232212.

■ Televizoare color second-hand, import Germania, en-gros și en-detail. Telefon 033726417.

■ Televizor cu integrate în stare foarte bună. Telefon 114931. (1754280)

■ Frigider Arctic, 140 l. Telefon 270886. (1754092)

■ Amplificator japonez LUXMAN ultimate Fidelity L-215 de lux, auriu, 4 ieșiri, boxe 4x50 W, filtre, Poudness, sunet impecabil. Telefon 173853, după orele 18,00. (1754093)

■ 486 Dx2 66 Mhz, marca PGA, color SVGA, 1,8 milioane lei. Telefon 092/725276. (1752168)

■ Dubludeck Sont TC - W 310, Dolby 3TC Dubbing Speed, Cassdeck Hitachi digital, 3 capete, Cristalferită, dublu Cabestan, computer mecanism, Dolby B, C, MPX, Test bandă, Amplituner Delia. Telefon 217875. (1752182)

■ Tv. "Dallas", preț negociabil. Relații la telefon 136648. (1753399)

■ Televizoare color second-hand, import Germania, en-gros și en-detail. Telefon 033726417. (2305047)

■ Frigider Arctic, mare, stare bună, convenabil. Telefon 271126. (2305110)

Licitații

UNIVERSITATEA TEHNICĂ "GH. ASACHI" IAȘI
Vinde prin licitație publică mijloace fixe propuse pentru casare din grupele 3, 4, 7 și 8. Licitația se organizează în ziua de 25.09.1998, ora 10,00, în Corpul "B" din Bdul. Copou nr. 22, Iași. Cota de cheltuieli de participare este de 500.000 lei și se depune pînă la data de 20.09.1998 la caseria U.T. Iași. Relații la telefon 140651.

■ CONSUMCOOP Tg. Frumos vinde prin licitație publică următoarele: clădire cărămidă mag. mixt Brăești; clădire cărămidă fost laborator cofetărie, str. Cuza Vodă, oraș Tg. Frumos (cu gaz metan, apă, placat cu faianță); remiză metalică, supraf. 200 mp; aparate umplut sifoane, cu toată instalația; congelatoare și frigidere pentru transformare; chioșc metalic, sat Albești, com. Brăești; electrocare. Taxă participare licitație - 50.000 plus 10% din valoarea licitată. Relații - CONSUMCOOP Tg. Frumos, telefon 710530.

■ Consiliul Local al comunei Deleni organizează selecție de oferte pentru întocmirea Planului Urbanistic General, la data de 28.09.1998. Caietul de sarcini se procură în perioada 21-23.09.1998, iar ofertele se depun în perioada 22-25.09.1998, la Consiliul Local comunal. (4470444)

■ Primăria Podu Iloaiei, județul Iași, organizează licitație pentru televiziune prin cablu - de preferință o unitate serioasă, cu transmisii pe mai multe posturi. Relații suplimentare la telefon 740646, 740656. Licitația va avea loc în ziua de 30.09.1998. (1752416)

■ RADEF ROMÂNIAFILM FILIALA INTERJUDEȚEANĂ IAȘI organizează licitație pentru închirierea următoarelor spații: 25 mp în imobilul din str. Pasaj Gavriil Musicescu nr. 1; 8,6 mp în incinta Cinematografului Copou Iași. Licitația va avea loc în ziua de 23 septembrie 1998, la sediul filialei din str. Pasaj Gavriil Musicescu nr. 1. Documentația pentru licitație se pune la dispoziția solicitanților la cerere contra cost. Înscrierea la licitație se poate face pînă la data de 21 septembrie 1998. Relații privind licitația la telefon 117178.

■ SC TEHNOTON SA IAȘI, cu sediul în Calea Chișinăului nr. 43, scoate la licitație publică, în vederea închirierii, spații în suprafață totală de 4.854 mp, situate în incinta societății, precum și un spațiu de 36 mp, situat în str. Vasile Alecsandri, bl. 11, lîngă Magazinul "Tehnoton". Licitațiile vor avea loc după cum urmează: pentru spațiile din incinta societății, 24.09.98, orele 12,00; pentru spațiul din str. Vasile Alecsandri, 25.09.98, orele 12,00. Depunerea cererilor de înscriere la licitație se face cu cel puțin o zi înaintea licitației. Relații la telefon 032/233900, 232221, interior 233, 107.

■ SOCIETATEA COMERCIALĂ PENTRU LUCRĂRI DE DRUMURI ȘI PODURI SA Iași, cu sediul în Iași, str. Aurel Vlaicu nr. 76 A, telefon 032/215227, fax 032/272040, organizează în data de 5.10.1998, ora 9,00, la sediul unității, licitație cu vînzare pentru următoarele produse rezultate din dezmembrări mijloace fixe: 1. una cabină dublă RABA; 2. două cabine semiduble RABA; 3. șasiu RABA; 4. cutii viteză AG-180; 5. convertizor AG.

■ S.C. IASIMCOOP S.A. IAȘI, str. Roșcani nr. 2, vinde la licitație următoarele active: 1. Spațiu comercial parter bl. CL.17, în suprafață de 162,2 mp și Scd - 181,4 mp, situat în Iași, str. Străpungerii Silvestru nr. 14, avînd ca obiect de activitate laborator de cofetărie-patiserie. Spațiul este grevat de contract de închiriere și investiții efectuate de chiriaș, la spațiu. Prețul de pornire a licitației este de 450 milioane lei; 2. Spațiu comercial parter, bloc 480, str. Canta nr. 60, în suprafață utilă de 77,15 mp și Scd - 84 mp, localitatea Iași, avînd ca obiect de activitate comerț cu amănuntul mărfuri nealimentare. Spațiul este grevat de contract de închiriere. Prețul de pornire a licitației este de 170 milioane lei; 3. Spațiu comercial parter, bloc 478, Șoseaua Păcurari nr. 67-69, localitatea Iași, în suprafață utilă de 101 mp, avînd ca obiect de activitate magazin de vînzare cu amănuntul mărfuri alimentare. Spațiul este grevat de contract de închiriere și investiții efectuate de chiriaș, la spațiu. Prețul de pornire a licitației este de 275 milioane lei; 4. Spațiu comercial parter, bloc CL11, str. Străpungerii Silvestru nr. 60, localitatea Iași, în suprafață de 140 mp și Scd - 164 mp, avînd ca obiect de activitate comerț produse alimentare. Spațiul este grevat de contract de închiriere. Prețul de pornire a licitației este de 350 milioane lei; 5. Spațiu comercial parter, bloc CL11, str. Străpungerii Silvestru nr. 60, localitatea Iași, în suprafață de 87 mp și Scd - 114 mp, avînd ca obiect de activitate comerț produse nealimentare. Spațiul este grevat de contract de închiriere. Prețul de pornire a licitației este de 243 milioane lei. Datele tehnico-economice și dosarul de prezentare a activului propus spre vînzare se pot consulta la sediul societății din Iași. Licitația va fi deschisă cu strigare. Condiții de participare la licitație: taxa de participare la licitație este de 150.000 lei; garanția de participare la licitație de 10% din prețul de pornire a licitației; cererea de înscriere la licitație; copie legalizată a certificatului de înmatriculare și registrul comerțului; dovadă bonitate bancară pe bază de recomandare bancară. Licitanții, alții decît locatarii, vor avea în vedere și investițiile făcute de chiriași care nu sînt cuprinse în prețul de licitație al proprietarului. Licitația va avea loc la data de 30 septembrie 1998, la sediul societății din str. Roșcani nr. 2, ora 10,00. Înscrierea la licitație se va face cu minimum 5 zile înainte de data de ținere a licitației. Relații suplimentare la telefon 032/114000 sau 213190 - T. Popa.

■ FEDERALCOOP IAȘI vinde prin licitație următoarele: spațiu parter, bloc B-1 din Cartierul Dancu, comuna Holboca (actuala frizerie-coafură), în suprafață de 60 mp A.d.; clădire independentă cu două nivele (P+E), 10 spații, beci, cu o suprafață de 410 mp A.d. prevăzută cu alei pietonale, grup sanitar curte de serviciu, racord electric și este amplasată pe o suprafață de teren de 1.000 mp în localitatea Podolenii de Sus, comuna Cozmești, județul Iași. Licitațiile vor avea loc la sediul FEDERALCOOP IAȘI, strada Sfîntu Lazăr nr. 39-41, în fiecare zi de luni, începînd cu data de 5 octombrie 1998. Relații la telefon 146094 pentru ambele spații, și de la CONSUMCOOP RĂDUCĂNENI pentru imobilul din Cozmești.

■ ARTA SOCOM IAȘI, cu sediul în Iași, str. Otilia Cazimir nr. 1, scoate la licitație pentru închiriere un spațiu în suprafață de 75 mp, situat la parterul blocului nr. 603, Păcurari. Relații cu privire la închiriere precum și caietul de sarcini se pot lua de la sediul societății. Telefon 115091. (2305019)

■ Serviciul Teritorial de Difuzare a Filmelor Iași, str. Aleea Cimitirul Evreiesc nr. 2, scoate la licitație un autoturism Aro 243 D, an de fabricație 1990 - decembrie (ultimii doi ani garaj). Licitația va avea loc pe 25 septembrie 1998, preț de pornire 17.000.000 lei plus TVA. Telefon 164388; 164938, zilnic (luni-vineri). (1754014)

■ S.C. ALFINCOOL S.A. Iași scoate la vînzare prin licitație următoarele: Dacia 1304 caroșată, an fabricație 1992; Aro 320, autoutilitară, an fabricație 1995; Microbuz transport persoane TV 105, 17 locuri, an fabricație 1991. Licitația va avea loc pe data de 5.10.1998, ora 9,00, la sediul unității. Pentru informații suplimentare sunați la 177235 sau 271892. (2305009)

Diverse

HELP LINE - Pentru copiii noștri
Puteți primi GRATUIT informații privind alimentația și creșterea sugarului, zilnic între orele 16,00-17,00, la telefon 214002. Policlinica Sănătatea 2000 dr Iordache Constantin - medic primar pediatru.

HARTA COMERCIALĂ A MUNICIPIULUI IAȘI
DIN 01 SEPTEMBRIE GĂSEȘTI HARTA COMERCIALĂ A MUNICIPIULUI IAȘI, LA TOATE CENTRELE DE DISTRIBUȚIE! TREBUIE DOAR S-O CERI!

■ Caut investitor (străin), ofer spațiu 120 mp, zonă centrală Piatra Neamț. Relații la telefon 157564, orele 14,00-22,00. (1754261)

ȘCOALĂ POSTLICEALĂ
cursuri comasate sîmbătă și duminică. Institutul Național Postliceal PROHUMANITAS organizează sesiune de înscriere fără concurs la următoarele specializări postliceale:
- ■ **asistență socială - psihotehnică;**
- ■ **finanțe - contabilitate;**
- ■ **birotică - administrație publică;**
- ■ **învățători - educatori;**
- ■ **comerț - administrație publică.**
- ■ **Relații, zilnic, între orele 10,00-17,00, la telefon 032/111624.**

■ CENTRUL DE PREGĂTIRE PARTICULARĂ organizează: CURSURI ȘI SEMINARII DE PREGĂTIRE PENTRU EXAMEN DE CAPACITATE ȘI TEST DE INTRARE ÎN CLASA a V-a LA LICEELE DE PRESTIGIU. Centrul asigură pregătire intensivă la:
- ■ limba română
- ■ matematică
- ■ istorie
- ■ geografie. Centrul dispune de 60 locuri pentru clasa a IV-a și 60 de locuri pentru clasa a VIII-a. Centrul asigură pregătirea deosebită a elevilor pentru obținerea de performanțe la testul pentru clasa a V-a și la examenul de capacitate. Seminariile de pregătire vor avea loc sîmbătă și duminică, orele 8,30-14,30 la Liceul "C. Negruzzi". Înscrierile și testul de verificare a nivelului de cunoștințe vor avea loc sîmbătă 19.IX.1998, orele 9,00, la Liceul "C. Negruzzi", în sala 1 parter-stînga. Informații suplimentare la telefon 134573, zilnic între orele 16,00-18,00. (1752167)

■ Fundația FEG face înscrieri la școala postliceală în următoarele domenii: educatori-învățători, asistenți sociali, secretariat, finanțe-contabilitate, funcționari bancari, funcționari vamali, asistenți medicali, tehnicieni dentari, tehnician silvic, tehnician piscicol, cosmetician. Relații și înscrieri la telefon 116309/217364 sau la sediul fundației în str. Cuza-Vodă nr. 1 (fostul ADAS). (1752848)

■ S.C. INTERCONT - Iași, reprezentant național UNDEFASA - Spania, producător de gresie și faianță, caută distribuitori în toată țara. Condiții avantajoase. Telefon 032/251022, Șos. Păcurari nr. 85. (1752184)

NOU! FUNNY ENGLISH, ȘCOALĂ PRIMARĂ PARTICULARĂ
Nou! Funny English - Școală primară particulară, cu program intensiv în limba engleză. Ambianță funcțională. Număr mic de elevi în clasa I (max. 18). Program occidental, lecțiile se fac la școală (clasa I) sub îndrumare specializată. Opțional, masa de prînz și transport. Relații și înscrieri la telefon 032/223466 sau 094593608; 094606386.

■ Societate vinde bază date - domenii de activitate diverse - din municipiul Iași. Pentru mai multe informații trimiteți la CP 2064, OP 10 Iași-6600, telefonul la care vă putem contacta și eventual un nume de contact.

■ S.C. INTERCONT IAȘI reprezentant național "UNDEFASA" - Spania, producător de gresie și faianță, caută distribuitori în toată țara. Condiții avantajoase. Telefon 032/251022 - Șos. Păcurari nr. 85. (1752184)

PARTY D&G
ÎNCHIRIERI TOALETE ELEGANTE
PENTRU DIVERSE OCAZII FESTIVE
nunți, cocktail-uri, banchete, întîlniri de promoție

Tel. 141103

CURSURI LA CASA SINDICATELOR
Începînd cu 1 octombrie 1998

- ■ Școală superioară de secretariat
- ■ Utilizarea P.C.-urilor
- ■ Programare în FOXPRO
- ■ Dactilografie
- ■ Relații publice
- ■ Engleză
- ■ Management
- ■ Marketing
- ■ Contabilitate
- ■ Croitorie
- ■ Depanare TV
- ■ Balet copii. Telefon 135158. (1753114)

■ Producător de confecții în sistem Lohn, caută colaboratori, ateliere de minimum 25 mașini, în vederea extinderii activității. Telefon 094630249. (1752432)

■ Cabinet veterinar ANIMAVET. Consultații, tratamente, vaccinări, chirurgie, deparazitări, asistență fătare. Aleea Oltea Doamna nr. 4, în spatele noii Catedrale Catolice din Nicolina. Program zilnic: 10-13, 16-19. Sîmbătă-duminică 10-13. Informații la telefon 220028.

■ Firma UNIMEX COMPANY asigură procurarea sau după caz importul de automobile second-hand Germania, pe bază de comandă cu certificat Euro 2, la prețuri avantajoase. Se asigură factură originală și pentru aducerea ca aport capital firmă. Ex.: Ford Mondeo, Full option 9496, de la 15.500 DEM. Fax: 066/171899; telefon 094/564191; 094/590213.

SC METALO-CHIMICE SA IAȘI, STR. SF. LAZĂR NR. 4
SOCIETATEA NOASTRĂ ANUNȚĂ PUBLICUL CUMPĂRĂTOR CĂ SÎNTEM NEVOIȚI CA PÎNĂ ÎN DATA DE 30 SEPTEMBRIE A.C. SĂ ÎNCHIDEM MAGAZINUL DE MOBILĂ "CASNICA" DIN BULEVARDUL INDEPENDENȚEI, ÎN VEDEREA MODERNIZĂRII ȘI REAMENAJĂRII ACESTUIA LA STANDARDELE OCCIDENTALE. DUPĂ ACEASTĂ DATĂ VĂ INVITĂM A VIZITA ACEASTĂ UNITATE, CE CREDEM CĂ ÎN NOUA FORMĂ DE PREZENTARE A MĂRFURILOR CÎT ȘI GAMA LOR SORTIMENTALĂ VA SATISFACE CELE MAI ÎNALTE EXIGENȚE.

■ Liceul Economic nr. 1 Iași organizează cursuri postliceale (zi) cu durata de 2 ani, la următoarele specializări: finanțe-contabilitate - 2 clase; comerț - 1 clasă; administrație - 1 clasă. Înscrierile se fac pînă la data de 23 septembrie 1998. Informații la secretariatul liceului, telefon 112189. (1752422)

■ **Excursii cu SC MARA TOUR Bacău, tel. 034-170129 și tel. 037-623924, în Anglia, Franța, Italia, Germania, Austria, Elveția, Grecia. Cu noi aveți siguranța!**

■ **Organizăm excursii în SLOVENIA, MALTA, ITALIA, FRANȚA, AUSTRIA și CIPRU. Facilităm vize Schengen. Tel. 034-143259; 092-224202.**

■ **Efectuăm transport MERCEDES izotermă 1500 lei/km. Tel. 034-118505, 094-623503.**

■ **Executăm lucrări de ignifugare (împotriva incendiilor). Vindem vopsea ignifugă ROSIL, culoare maro-roșcat. Tel. 034-118505, 094-623503.**

■ **Organizăm excursii SCHENGEN, SUA. Tel. 094-896796.**

■ **SC SORGENT SA Bacău, producător de armături (marcă înregistrată) din alamă pentru instalații cu țeavă multistrat licență KITEC Anglia, asigură toată gama de repere necesare la preț de producător. Informații la tel. 034-188038, 034-144364.**

■ **Vize - excursii ISRAEL, CANADA, SUA. Tel. 01-3368417.**

OFERTĂ SPECIALĂ
Organizăm excursii Italia, cu vize individuale SCHENGEN. Înscrieri la Restaurant "Cireșica" Buhuși. Tel. 034-264500, 094-584185.

■ Liceul Economic nr. 2 Iași înființează pentru anul școlar 1998-1999 două clase postliceu: asistent manager alimentație publică (25 locuri); asistent manager comerț (25 locuri). Înscrierile se fac la secretariatul școlii în perioada 15-22 septembrie 1998. Relații suplimentare la secretariatul școlii din str. Sf. Andrei nr. 70, telefon 116238. (1752463)

■ Cozma Magda cheamă în judecată pentru divorț pe Cozma Sebastian Cătălin, în data de 05.10.1998. (1752357)

■ Ofer gratuit unui iubitor de animale o cățelușă, rasă comună, vîrsta două luni, sănătoasă, deparazitată, drăgălașă, bună pentru paza unei curți. Telefon 232706. (4470442)

■ Ofer gratuit unui iubitor de animale două pisicuțe rasă comună, vîrsta 2-3 luni, sănătoase, deparazitate, drăgălașe și jucăușe, educate să nu facă prin casă. Telefon 232706. (4470442)

■ Schimb două locuri de veci în Cimitirul "Eternitate" pentru un loc cu două cripte. Telefon 171759, 179759.

■ Universitatea "Al.I.Cuza" Iași - Facultatea de Informatică organizează începînd cu anul universitar 1998/1999 cursuri postuniversitare de informatică pentru absolvenții facultăților de Matematică, Fizică, Chimie și ai universităților tehnice. Cursurile au durata de trei semestre. Taxa semestrială este echivalentul în lei a 230 USD și se va plăti la începutul fiecărui semestru. Înscrierile se fac în perioada 15-30 septembrie 1998. Telefon 032/216560. (2305046)

■ Aduc imense mulțumiri ghicitoarei Cătălina din Galați pentru rezolvarea cazului meu. Mi-a scos argintul și mi-a adus din nou liniștea în casă. Ceea ce aveam făcut îmi afectase atît sănătatea cît și sporul în afaceri. Este fiica ghicitoarei Brățara din București, care a rezolvat foarte multă lume. I-a moștenit harul. Multă sănătate familiei, Rodica ! Tel. 036/471561 sau 092383380.

■ Mă numesc Elena din Bacău și mulțumesc doamnei Roza, binefăcătoare de minuni, care prin harul și puterea sa m-a împăcat cu soțul meu și mi-a adus fericirea în casă. Doamna Roza are puterea de a desface cununii, vindecă boli incurabile, scoate argintul viu, impotența, practică magia albă. Ce doctorii nu au putut vindeca, doamna Roza vindecă! Apelați cu încredere! Doamna Roza, str. Răscoalei nr. 67. Tel. 038/434514 sau 094657374, Buzău.

■ Prin harul doamnei Aurica m-am îndreptat de boala pe care o aveam. Cine dorește o poate contacta la tel. 036/475971 sau str. Română 123. Ghicește în cărți de tarot, dezleagă cununii, îndreaptă impotența.

■ Organizez plecări urgente în Italia. Telefon 094.807408. Nu deranjați inutil!

■ SC PESCARIS SA Iași, în conformitate cu prevederile art. 117 din Legea nr. 31/1991 privind societățile comerciale republicată și ale art. 14 din Statutul societății, convoacă Adunarea Generală Extraordinară a Acționarilor pentru data de 5 octombrie 1998, ora 10,00, la sediul societății, din Iași, strada Mihail Sturdza nr. 33. Adunarea va avea următoarea ordine de zi: modificarea art. 18 al. 1 din Statutul societății, care va avea următorul conținut: "societatea pe acțiuni este administrată de către un Consiliu de Administrație compus din 3-5 membri aleși de Adunarea Generală a Acționarilor, la propunerea acesteia, pe o perioadă de 4 ani"; stabilirea numărului membrilor și alegerea Consiliului de Administrație; diverse. În cazul cînd Adunarea Generală nu se va putea ține la data stabilită prin convocare, aceasta se va reprograma pentru data de 6 octombrie 1998, ora 10,00, în aceleași condiții.

■ Scriitor, caut persoane pentru asistență relații publice. Pregătire necesară gratuit. Condiții excelente. CP 799 - Of. 1, București 70700. (1752142)

■ Caut profesoară sau absolventă Limba română pentru verificare text carte - manuscris. Condiții excelente. CP 799, Oficiul 1 București 70700. (1752142)

■ S.C. VINIFRUCT COPOU S.A IAȘI, cu sediul în Iași, Aleea M. Sadoveanu nr. 39, anunță că în data de 2 octombrie 1998, orele 10,00, va avea loc Adunarea Generală extraordinară a Acționarilor, cu următoarea ordine de zi: 1. Raportul Consiliului de Administrație privind activitatea economico-financiară și de producție realizată în perioada 1 ian.-30 aug. 1998; 2. Discutarea și aprobarea reducerii capitalului social de la 3.845.325 mii lei la 2.944.975 mii lei; 3. Diverse. În cazul în care la prima convocare nu se va întruni cvorumul necesar, Adunarea Generală se convoacă pentru data de 5 oct.1998. Relații la telefon 032/141650. (1752172)

■ Stație telecomandă pentru modele sportive RYM-2-27, 120 Mhz, cu 3 servomecanisme, rază acțiune sol 500 m, în aer 1,2 km. Preț 165 USD. Telefon 032/239293.

■ Cîștigătoare la Loteria Vizelor, caut partener cu posibilitate de sponsorizare. Aștept răspunsurile și ofertele la OP 3, CP 708, Iași 6600. Pentru a primi răspuns, plicul trebuie să conțină un Cupon Internațional de Răspuns (se obține de la ghișeul poștal).

■ Dănilă Mihai, cu ultimul domiciliu cunoscut în Iași, str. Atelierului nr. 4, bl. B4-1, sc. B, et. 4, ap. 1, este citat la Judecătoria Iași, pentru ziua de 21.09.1998, ora 9,00, în calitate de pîrît în dosarul nr. 17860/1997.

Mulțumiri

■ Preotul paroh Vasile Leonte și Consiliul Parohial al Bisericii Creștin-Ortodoxe pe stil vechi, din Iași, str. Sf. Lazăr, nr. 23 (lîngă Tipografie), mulțumesc tuturor credincioșilor care au contribuit la ridicarea și pictarea acestei biserici și îi invită la sfințirea ei, duminică, 20 septembrie 1998. Slujba de sfințire și Sf. Liturgie vor fi oficiate de un sobor de episcopi și preoți avînd în frunte pe IPS Mitropolit Vlasie, Președintele Sf. Sinod al Bisericii Ortodoxe pe stil vechi din România. Vă așteptăm cu drag.

■ Cornelia și Radu Ioniță mulțumesc celor ce le-au fost alături în momentele grele pricinuite de dispariția celui care a fost, avocat CORNELIU TĂRTĂCUȚĂ. (1752436)

■ Smaranda Captan și copiii mulțumesc în mod special domnului director Constantin Orhei și întregului consiliu de administrație al Firmei SC CONEST SA Iași pentru sprijinul total, generozitatea și căldura umană pe care ni le-a acordat în greaua încercare pricinuită de dispariția iubitului nostru soț și tată TRAIAN CAPTAN.

■ Smaranda Captan mulțumește familiei Victor Cline și domnului Mihai Toderașcu pentru sprijinul, dragostea și compasiunea arătată cu ocazia dispariției premature a soțului meu - TRAIAN CAPTAN.

■ Cele mai sincere mulțumiri domnului deputat PNȚCD, conferențiar univ. dr Mihai Dorin, pentru donația făcută societății noastre. Societatea Culturală PLAI MIORITIC Iași. (1752439)

■ Familia Furcoi mulțumește din suflet tuturor celor care au fost alături în greaua încercare prin care trece.

■ Frăsinica Costin mulțumește din suflet Întreprinderii de Construcții Hidrotehnice, secția Manta Roșie Iași, pentru ajutorul material acordat la decesul soțului, și în special familiei Mariana și Costel Topiță pentru ajutorul material și moral, și tuturor vecinilor care au fost alături în aceste clipe deosebit de grele. (1752415)

Felicitări

La aniversarea a 20 de ani de cînd și-au unit viețile pentru totdeauna, nașul Radu urează finilor lui dragi Angelica (Căunică) Ghivnici și Florin (Sucă) Ghivnici multă sănătate, fericire și realizarea tuturor dorințelor. Petrecere frumoasă și voie bună la toți invitații. (1752449)

■ Nașul Radu urează școlăriței din clasa I Ghivnici Florentina mult noroc, spor și succes la învățătură. (1752451)

Decese

Familia anunță, cu adîncă durere în suflet, încetarea din viață a celui care a fost maior(r) IOAN MÂNZU, fost ofiter în cadrul Grupului de Pompieri Iasi. Înmormîntarea va avea loc vineri, 18 septembrie 1998, la Cimitirul "Buna Vestire", orele 12,00. Un gînd pios si regrete eterne din partea fratilor si copiilor. (2305024)

Familiile dr Ionel Ioanid și ing. Grigore Ioanid anunță cu durere trecerea în neființă a dragei lor mame - GIUSTINA (VENTURINI) IOANID. Corpul neînsufletit va fi depus vineri, 18 septembrie, orele 8.00, la Capela Catolică, Cimitirul "Eternitate". Înmormîntarea va avea loc în aceeasi zi, la orele 12.00. Dumnezeu s-o odihnească în pace! (1752402)

Mariana - soție, Stefan - fiu împreună cu familiile lor anunță cu regret în suflet decesul, după o lungă și grea suferință, a dragului lor prof. dr ALEXANDRU GRECIANU. Înmormîntarea va avea loc duminică, 20 septembrie 1998, orele 13.00, la Cimitirul "Eternitate". Dumnezeu să-l ierte si să-l odihnească în pace! (2305053)

Familia Tudor Simionescu anunță, cu durere în suflet, încetarea din viață a scumpei noastre mame, soacră și bunică - NATALIA SIMIONESCU. Ne-a lăsat încremeniti de durere, fără căldura si lumina pe care numai ea stia să le pună în viața noastră. S-a stins deodată, calm, linistit si discret, asemeni modului în care a trăit. Înmormîntarea va avea loc sîmbătă, 19 septembrie, orele 11.30, la Cimitirul "Eternitate". Dumnezeu să o odihnească în pace! (2305048)

Bogdana, Anca și Bogdan Simionescu anunță, cu adîncă durere, încetarea din viață a NATALIEI SIMIONESCU. Nu te vom uita! Corpul neînsufletit se află depus la capela Catolică a Cimitirului "Eternitate". Înmormîntarea va avea loc sîmbătă, 19 septembrie, orele 11,30. (2305048)

Soția - Valeria și fiica - Mariana anunță cu durere stingerea din viață a celui care a fost sotul și tăticul lor drag, ing. GHIȚĂ MIHĂILĂ. Tragem nădejde că lumea în care a păsit este lipsită de suferințe și că și-a găsit pacea si linistea mult dorite. Plîngem neîncetat și ne rugăm pentru sufletul și pentru mîntuirea lui. Dumnezeu să-l ierte! Înmormîntarea are loc sîmbătă, orele 13.00, la Cimitirul "Eternitate". (2305108)

Cu inima zdrobită de durere, sotul Virgil și fiica Gabi Popa anunță incredibila moarte fulgerătoare a scumpei lor sotie si mamă - ELENA POP - 58 de ani, pensionară SC NICOLINA Iasi. Înmormîntarea va avea loc duminică, 20 septembrie 1998, ora 12,00 la Cimitirul "Eternitate", în capela căruia este depusă. Dumnezeu să o odihnească în pace!

Familia Buruiana si Fedorciuc anunță înmărmuriti, decesul fulgerător al surorii, mătusii și cumnatei lor - ELENA POPA - 58 de ani. Corpul neînsufletit este depus în capela Cimitirului "Eternitate" unde va fi înmormîntarea, duminică, 20 septembrie 1998, ora 12,00. Dumnezeu s-o ierte!

Cu adîncă durere în suflet, familia anunță stingerea din viață, după o lungă și grea suferință, a dragului lor tată, bunic și străbunic PETRU AXINTE, în vîrstă de 93 de ani. Înmormîntarea va avea loc duminică, 20 septembrie, ora 12,00 la cimitirul din comuna Prisecani, judetul Iasi. Dumnezeu să-l odihnească în pace! (1752441)

Condoleanțe

Dr Tiberiu Lăzescu, profund îndurerat de stingerea fulgerătoare si mult prea devreme din viață a medicului IOAN FURCOI, cadru medical cu deosebite calităti profesionale si suflet generos, care cu competentă și dăruire a participat la diminuarea suferinței celor bolnavi, îi aduce si pe această cale un pios omagiu și transmite întreaga sa compasiune si sincere condoleante sotiei și întregii familii îndoliate. Dumnezeu să-l odihnească în pace!

Dr Tiberiu Lăzescu își exprimă regretul pentru trecerea în neființă a doamnei ing. NATALIA SIMIONESCU, căreia îi aduce un pios omagiu și transmite dlui acad. Cristofor Simionescu întreaga sa compasiune la suferinta pricinuită de despărtirea dureroasă de draga lui sotie. Sincere condoleante întregii familii pentru pierderea suferită. Dumnezeu s-o odihnească în pace!

Familia dr Luminita și Mingo Rotaru anunță stingerea din viață a celui care le-a fost un prieten drag și de neînlocuit, sot și tată desăvîrșit - GELU BARBULESCU. Sincere condoleante familiei greu încercate. Dumnezeu să-l odihnească în pace!

Odarea Suceveanu - nepoată, împreună cu întreaga familie îndurerată, nu o va uita niciodată pe minunata tanti TALIA SIMIONESCU. Îi vom simti enorm de mult lipsa. Dumnezeu să o odihnească! (2305048)

Promotia 1942 a Liceului de fete "Elena Doamna" din Cernăuti anunță cu durere decesul dragei colege, ing. NATALIA SIMIONESCU. Dumnezeu să o odihnească! (1752418)

Familia Ovidiu Domnaru transmite sincere condoleante familiilor Bărbulescu pentru pierderea suferită prin decesul celui care a fost GELU BĂRBULESCU. Dumnezeu să-l odihnească în pace! (1752428)

Familiile Vasile si Vivi Domnaru regretă decesul celui care a fost GELU BĂRBULESCU, si transmit sincere condoleante familiilor îndoliate. Dumnezeu să-l odihnească în pace! (1752428)

Familia Vasile Domnaru transmite sincere condoleante familiilor ing. Grigore Ioanid și dr Ion Ioanid pentru pierderea suferită prin decesul mamei. Dumnezeu să-o odihnească în pace! (1752428)

Familia Anda și Vasile (Vivi) Domnaru transmite sincere condoleante familiilor dr Ion Ioanid si ing. Grigore Ioanid pentru pierderea suferită prin decesul mamei. Dumnezeu să-o odihnească în pace! (1752428)

Familia Elena si Ovidiu Domnaru transmite sincere condoleante familiilor dr Ion Ioanid și ing. Grigore Ioanid pentru pierderea suferită prin decesul mamei. Dumnezeu s-o odihnească în pace! (1752428)

Iulian si Mihaela, Dali și Oana, Ionut, Dragos si Cătălin sînt alături de prietenul lor Adi și familia îndurerată, la neasteptata pierdere a tatălui, distinsul dr IOAN FURCOI. Sincere condoleante!

Regrete eterne pentru cel care a fost, mereu coloana vertebrală a familiei, ing. GHIȚĂ MIHĂILĂ și condoleante familiei îndurerate din partea familiei Humă. (1752414)

Familia prof. dr Costache Lazăr regretă trecerea în neființă a dragei prietene, ing. NATALIA SIMIONESCU, cercetător la Institutul "Petru Poni", și este alături de familia îndurerată. (1752418)

Laboratorul de Polimeri Functionali "Mihai Dima" din cadrul Institutului de Chimie Macromoleculară "P. Poni" Iasi regretă profund marea pierdere suferită de academicianul Cristofor Simionescu prin decesul sotiei, si îi este alături în această grea încercare. Dumnezeu s-o odihnească în pace! (1752419)

Colectivul Laboratorului de plasmochimie din cadrul Institutului de Chimie Macromoleculară "P. Poni" Iasi este alături de academician-profesor Cristofor Simionescu la greaua suferință pricinuită de decesul sotiei, doamna dr NATALIA SIMIONESCU. Dumnezeu să o ierte! (1752419)

Familia col. dr Ionescu regretă disparitia fulgerătoare a celui care a fost un bun vecin, dr IOAN FURCOI, si transmite sincere condoleante familiei îndurerate. (1752425)

Familia Gheorghe Caia este alături de dna Valerica Mihăilă în aceste clipe grele pricinuite de trecerea în lumea umbrelor a sotului, ing. GHEORGHE MIHĂILĂ. Îi aducem un pios omagiu si transmitem familiei îndoliate sincere condoleante. (1754021)

În aceste momente grele, sîntem alături de dna Valerica și fiica Marina Mihăilă, asigurîndu-le de compasiunea noastră. Sincere condoleante din partea fam. Nicu și Dana Simion. (1754021)

Familia prof. dr Paul Ioan este alături de dna doctor Mariana Grecianu la marea durere pricinuită de trecerea în neființă a renumitului dascăl și microbiolog - prof. dr ALEXANDRU GRECIANU. Vesnică amintire! (1754023)

Colaboratorii de la Institutul de Chimie Macromoleculară "P. Poni" sînt alături de prof. Bogdan C. Simionescu în aceste momente grele pricinuite de pierderea mamei. Sincere condoleante! (2305049)

Cercetătorii, toți salariații Institutului de Chimie Macromoleculară "Petru Poni", au primit cu mare tristete stirea decesului doamnei NATALIA SIMIONESCU, distinsă colegă si pildă pentru cei cu care a colaborat sau au cunoscut-o. Sîntem alături de domnul prof. Cristofor I. Simionescu, directorul institutului și de familia domniei sale în aceste momente de durere profundă și grea încercare. Dumnezeu să-i odihnească sufletul nobil si bun!

Familia Aura și Petru Gherasim regretă profund trecerea în neființă a doamnei - NATALIA SIMIONESCU - și exprimă sincere condoleante familiei îndurerate.

Profund impresionate de trecerea în neființă a celui care a fost prof. dr ALEXANDRU GRECIANU, ai cărui pasi au trecut o vreme și prin Liceul Agricol "M. Kogălniceanu", Miroslava, cadrele didactice de la acest asezămînt de învătămînt transmit sincere condoleante familiei îndoliate.

Florin Goroneanu regretă disparitia bunului coleg si prieten, dr ION FURCOI si transmite sincere condoleante familiei îndoliate.

Familia prof. dr Liviu Runceanu împărtășeste durerea familiei Mariana Grecianu în aceste momente grele, pricinuite de trecerea în neființă a celui care a fost prof. dr ALEXANDRU GRECIANU, un foarte bun prieten, un bun coleg, un deosebit profesor și om de stiintă. Fie-i tărîna usoară!

Profund îndurerate de pierderea timpurie a celui care a fost un bun cadru didactic, un distins dascăl și om de știință prof. dr medic veterinar ALEXANDRU GRECIANU, cadrele didactice de la Facultatea de Medicină Veterinară din Iasi transmit sincere condoleante familiei îndoliate. Dumnezeu să-l odihnească în pace!

Teodora și Nicolae Turcu regretă disparitia bunei lor verisoare MARICICA IONESCU si sînt alături de familia îndurerată. Dumnezeu s-o odihneacă în pace!

După o lungă si grea suferință, a încetat din viață prof. dr ALEXANDRU GRECIANU, distins cadru didactic, colaborator si prieten. Colectivul catedrei Clinicii I al Facultătii de Medicină Veterinară Iasi transmite sincere condoleante familiei îndoliate. Dumnezeu să-l ierte! (1752274)

Un pios omagiu si regrete sincere pentru cel care a fost prof. dr ALEXANDRU GRECIANU, distins dascăl și om cu suflet nobil. Dumnezeu să-l odihnească în pace! Sincere condoleante familiei îndoliate din partea familiei dr Paul Velescu. (1752274)

Familia prof. Emil Dumitriu este alături de acad. Cristofor I. Simionescu și prof. Bogdan C. Simionescu în aceste momente grele pricinuite de pierderea doamnei NATALIA SIMIONESCU, om de o aleasă distinctie, sotie si mamă devotată. Sincere condoleante! (1752270)

Familia Paul Obrocea este alături de dl acad. Cristofor Simionescu în aceste clipe grele pricinuite de trecerea în neființă a distinsei sale sotii NATALIA SIMIONESCU.

Familia Paul Obrocea transmite sincere condoleante familiei prof. Bogdan Simionescu pentru pierderea suferită prin decesul mamei.

Asociatia Generală a Medicilor Veterinari - Filiala Iasi regretă dispariția distinsului coleg, prof. dr ALEXANDRU GRECIANU, si transmite sincere condoleante familiei îndoliate.

Familia dr Burtan este alături de dr Mariana Grecianu la marea durere pricinuită de trecerea în neființă a eminentului dascăl, prof. dr ALEXANDRU GRECIANU. Sincere condoleante!

Familia Radu Tudose, profund îndurerată de trecerea în neființă a distinsei doamne - ing. NATALIA SIMIONESCU transmite sincere condoleante familiei acad. Cristofor Simionescu.

Cadrele didactice din catedra de Inginerie Chimică regretă disparitia stimatei doamne ing. NATALIA SIMIONESCU, și transmit sincere condoleante familiei acad. Cristofor Simionescu.

Sora Valerica, fratele Neculai împreună cu familiile lor sînt alături de cumnată și fiică la pierderea suferită prin disparitia celui care a fost un tată și sot iubitor MIHĂILĂ GHIȚĂ, transmițînd cu această ocazie condoleante familiei îndoliate.

Familia profesor universitar Teodor Dima, cu sincer devotament împărtăseste durerea domnului academician profesor Cristofor Simionescu pricinuită de pierderea sotiei sale.

Astăzi, cînd familia o conduce pe ultimul său drum pe distinsa prof. NATALIA SIMIONESCU, prof. dr ing. Ion Balasanian, decanul Facultătii de Chimie Industrială este alături de îndoliata familie a acad. prof. dr ing. Cristofor Simionescu în marea durere si irepetabila încercare pricinuită de disparitia neasteptată a nepretuitei sotii si mame. Dumnezeu să o odihnească în veci! (1752253)

Membrii Consiliului Profesoral și cadrele didactice ale Facultătii Chimie Industrială sînt alături de îndurerata familie a acad. prof. dr ing. Cristofor Simionescu în aceste momente deosebit de grele pricinuite de trecerea în vesnicie a distinsei prof. NATALIA SIMIONESCU, și își exprimă profundul regret pentru nefericitul eveniment. Dumnezeu să o odihnească în pace! (1752253)

Colectivul Laboratorului de Polimeri anorganici din cadrul Institutului de Chimie Macromoleculară "P. Poni" Iasi este alături de academician-profesor Cristofor Simionescu la greaua suferință pricinuită de decesul sotiei, doamna NATALIA SIMIONESCU. Dumnezeu să o ierte! (1752466)

Colectivul Soc. Nat. "Institutul Pasteur" Iasi transmite sincere condoleante familiei, pentru pierderea distinsului prof. univ. dr ALEXANDRU GRECIANU. Dumnezeu să-l odihnească! (1752465)

Colectivul Firmelor "Mark International" și "Levad Invest" transmite sincere condoleante familiei Fiterman pentru pierderea suferită. (1752450)

Colectivul de Rezistentă din cadrul IPROCHIM, Filiala Iasi aduce un pios omagiu celui care a fost un distins coleg THEODOR MATFEEV si transmite familiei îndoliate cele mai profunde sentimente de compasiune și sincere condoleante. (1752453)

Salariatii Serviciului plan din cadrul Filialei Iasi a Academiei Române sînt alături de domnul academician Cristofor Simionescu în aceste momente grele pricinuite de trecerea în neființă a sotiei, ing. NATALIA SIMIONESCU. Sincere condoleante! (1752448)

Adio, prieten drag, SANDI GRECIANU. Familiei îndoliate, toată compasiunea noastră. Nicolae, Ileana si Anca Verdes. (1752441)

Serviciul Balneofizioterapie din Policlinica nr. 2 Iasi regretă trecerea în lumea umbrelor a celui care a fost dr IOAN FURCOI, si transmit condoleante familiei. (1752442)

Familia Nicu și Relu Sacu trăiesc durerea despărtirii de draga și buna lor vecină, MARIA IONESCU, chemată în vesnicie, după o grea suferință. Adresăm profunde condoleante întristatei familii, iar bunului Dumnezeu ruga să se odihnească în liniste eternă. (1752443)

Familiile Victor Andriescu si Traian Andriescu sînt alături de familiile Ghe. Ionescu, Ghe. Tăutu si Cornel Mardare la marea durere pricinuită de decesul scumpei lor sotie, mamă si bunică MARIA IONESCU. Dumnezeu s-o ierte! (1752447)

Asociatia locatarilor blocului C1 din strada Nicolae Gane transmite sincere condoleante familiei Bogdan Simionescu la greaua pierdere suferită prin decesul mamei. (1752451)

Familia dr Butureanu transmite condoleante familiei dr Ioanid si este alături în fața durerii pricinuite de pierderea mamei. (1752451)

Neuitatului nostru prieten pînă la sfîrsit, prof. dr ALEXANDRU GRECIANU, odihnă vesnică. Prof. dr Otilia și Vasile Cotofan sînt alături de familia greu încercată. (1752455)

Dr Corneliu Bordeianu transmite condoleante domnului dr Ionel Ioanid pentru pierderea suferită prin decesul mamei. Dumnezeu să o odihnească în pace! (1752457)

Familia Alexandru Grigoras transmite condoleante domnului Gheorghe Ionescu și familiilor Gheorghe Tăutu și Corneliu Mardare pentru pierderea suferită. (4470441)

Eminentul învătător Vasile Iordache a plecat pe drumul fără întoarcere. Îl plîng Paula si întreaga familie. Dumnezeu să-l ierte!

Familia Vasile Tănase regretă disparitia celui care a fost, prof. univ. ALEXANDRU GRECIANU, si transmite sincere condoleante familiei îndoliate.

Familia lt. col. (r) Grigore Hilită, profund întristată de plecarea pe drumul nemaiîntoarcerii al distinsei doamne NATALIA SIMIONESCU, exprimă sincere condoleante familiei îndurerate, rugînd pe cel Atotputernic s-o așeze de-a dreapta Sa, în rîndul celor drepti. (5601910)

Cadrele didactice de la Universitatea Agronomică și de Medicină Veterinară "Ion Ionescu de la Brad" Iasi au primit cu mare tristete stirea decesului eminentului coleg, prof. dr ALEXANDRU GRECIANU, si transmit familiei îndoliate sincere condoleante. Dumnezeu să-l odihnească!

Conducerea și întreg personalul Facultătii de Zootehnie din Iasi regretă disparitia prof. dr ALEXANDRU GRECIANU, cadru didactic de mare prestigiu al învătămîntului superior de Zootehnie din România. Transmitem sincere condoleante familiei îndoliate. Dumnezeu să-l ierte! (5601912)

A plecat dintre noi neasteptat, pentru totdeauna, doamna NATALIA SIMIONESCU. De o bunătate fără margini, o personalitate în comportament de exceptie, a fost pentru noi, vecini de 30 de ani, o ființă dragă, iubită nespus de mult. Eram obisnuiti să o vedem zilnic, să schimbăm cîteva cuvinte. De acum ne va lipsi și nu va mai avea cine să ne învete ce este bunătatea în viată; fără ea vom fi mai săraci. În aceste clipe grele, dureroase sîntem alături de domnul prof. Cristofor Simionescu și de întreaga familie. Fie ca bunul Dumnezeu să aseze sufletul ei blînd și bun acolo unde merită cu prisosință. Familia Patras.

Maria și Vasile Ivănoiu transmit sincere condoleante familiei acad. prof. Cristofor Simionescu, greu încercată de trecerea în neființă a distinsei doamne NATALIA SIMIONESCU. Dumnezeu s-o ierte și s-o odihnească în pace!

Colectivul Magazinului Universal Centa, adînc îndurerat, transmite întreaga lui compasiune și sincere condoleante doamnelor Geta Buruiană și Mariana Fedorciuc la despărtirea de distinsa și mult pretuita lor soră. (1752359)

Personalul auxiliar și de îngrijire din Clinica de Puericultură "Sf. Parascheva" transmite condoleante doamnei dr Mariana Grecianu pentru marea durere pricinuită de pierderea sotului, prof. dr ALEXANDRU GRECIANU. (1752266)

Colectivul Grădinitei nr. 25 Iasi transmite sincere condoleante și întreaga compasiune colegei educatoare, Natalia Ailenei pricinuită de decesul tatălui.

Asistenta sefă și cadrele medii din Clinica de Puericultură "Sf. Parascheva" transmit întreaga lor compasiune doamnei dr Mariana Grecianu și regretă trecerea în neființă a prof. dr ALEXANDRU GRECIANU. Dumnezeu să-l odihnească în pace! (1752266)

Medicii din Clinica de Puericultură "Sf. Parascheva" Iasi sînt alături de dr Mariana Grecianu și îi transmit sincere condoleante pentru pierderea suferită prin disparitia, după o lunga suferință, a sotului - prof. dr ALEXANDRU GRECIANU. Dumnezeu să-l ierte! (1752266)

S-a stins din viață, după o lungă și grea suferință, prof. univ. dr ALEXANDRU GRECIANU de la Facultatea de Medicină Veterniară Iasi. Sectorul administrativ si dietetic de la Centrul de plasament nr. 1 "Sf. Parascheva" transmite condoleante, pentru pierderea suferită, doamnei dr Mariana si întregii familii.

Comemorări

Pe 20 septembrie, orele 12.00, la Biserica Banu, va avea loc comemorarea celui care a fost profesorul si artistul emerit ION LASCAR, de la a cărui trecere în neființă se împlinesc 6 luni.

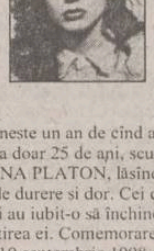

Se împlineste un an de cînd a plecat dintre noi, la doar 25 de ani, scumpa mea fetiță GIANINA PLATON, lăsînd în urmă o inimă plină de durere și dor. Cei care au cunoscut-o si au iubit-o să închine un gînd pios în amintirea ei. Comemorarea va avea loc sîmbătă, 19 septembrie 1998, ora 10,00 la Cimitirul "Eternitate". Dumnezeu să-i odihnească sufletul nevinovat!

Au trecut deja sase luni de durere și multă întristare, de grea singurătate și tulburătoare amintiri, de cînd inima caldă a celui mai generos si nobil om, profesor VASILE BIBERI, s-a oprit la 19 martie a.c., iar el a plecat pe căi necunoscute de nimeni, fiind chemat de Dumnezeu mult prea devreme. Sotia, profesoara Valentina Biberi, anunță pe toti ce l-au cunoscut, l-au iubit și își mai amintesc cu drag de el, să vină sîmbătă, 19 septembrie 1998, ora 11.00, la Cimitirul "Eternitate", unde va avea loc slujba de sfintire a cavoului și de comemorare. Ne vom întîlni cu siguranță, dragul meu sot, la înfricosătoarea judecată de apoi, dar pînă atunci:

Tu, care-n viață mereu ai drumuit
Și niciodată somnul nu ți l-ai împlinit,
Dormi acum în pace, în cripta adumbrită de-un stejar,
În tril de păsărele si dangăte de jele!

Dumnezeu să-ti vegheze somnul de veci și să te orînduiască în lumea celor drepți!

19 septembrie 1992 - 19 septembrie 1998, sase ani de lacrimi care nu se vor sfîrsi niciodată la gîndul că tu - LUMINITA CATRINOIU - ne-ai părăsit pentru totdeauna. Nimic, niciodată, nu te va putea despărți de inima noastră. Te plîng părinții, surorile, cumnatii si nepoții. Comemorarea va avea loc sîmbătă, 19 septembrie 1998, ora 12,00 la Cimitirul "Eternitate".

Familia și rudele apropiate reamintesc, cu nespusă durere în sufet, împlinirea a 9 zile de la trecerea în neființă a dragei lor LĂCRĂMIOARA. Comemorarea va avea loc sîmbătă, 19 septembrie 1998, ora 13,00 la Cimitirul "Eternitate". Dumnezeu s-o odihnească în pace și nu o vom uita niciodată!

Astăzi, se împlinesc 6 ani de cînd ai trecut în lumea umbrelor. Pentru mine vei rămîne vesnic o vie amintire. În memoria LUMINITEI FLORINA CATRINOIU (PUIU). (1753435)

Sîmbătă, 19 septembrie, orele 10.30, la Cimitirul "Eternitate", familia comemorează un an de la disparitia celei care a fost MERY DRĂGHICI. Rugăm prietenii să fie alături de noi. (5601903)

Angajări

■ HOBBY SRL angajeaza agenti vînzări (fete), absolvente de liceu. Telefon 092/345823 sau 092/395168.

■ SC angajează trei absolvente ale Liceului Economic nr. 1 pentru functia de vînzător. Vîrsta maximă 30 ani, cu experientă în activitatea de comert cu amănuntul în domeniul alimentar. Telefon 271900, orele 8.00-18,00.

■ FUNDATIA PENTRU PROMOVAREA ÎNTREPRINDERILOR PRIVATE MICI SI MIJLOCII IASI - Centrul de Consultantă ONU organizează concurs pentru postul de asistent administrativ. Cerinte: studii medii, vîrsta maximă 28 ani, cunostinte de contabilitate, operare PC si secretariat. Cunoasterea limbii engleze constituie un avantaj. Cererile însotite de curriculum vitae se vor depune la sediul Centrului de Consultantă, Bd. Copou nr. 3, et. 2, cam. 212-215, pînă la data de 25.09.1998. Tel/fax 214680. (1752188)

■ S.C. NEDO angajează secretară, bună cunoscătoare a limbii engleze (eventual si germana). Informatii la telefon 130894 si 233444.

■ NEDO SRL angajează absolventi ai Facultătii de Mecanică sectia TCM. Relatii la telefon 233444 sau 130894.

■ S.C. TEHNOTON SA IASI angajează prin concurs un sudor. Examinarea va avea loc în data de 25.09.1998, ora 12,00. Relatii suplimentare la atelierul Mecano-Energetic, telefon 232221, interior 178. (1754452)

■ Se caută fete frumoase, inteligente, pentru protocol, companie, în sistem de colaborare. Preferabil studente - disponibilitate la cerere. Trimiteti C.V. si foto la C.P. 2064, O.P. 10 (garantăm confidentialitate). Remuneratii atrăgătoare!

■ Sucursala Judeteană C.E.C. Iasi organizează concurs în data de 15 octombrie 1998, ora 10,00, pentru ocuparea postului vacant de inspector (muncă de teren). Conditii de participare: studii economice superioare; vechime în specialitate de minim 5 ani sau absolvent cu media de licentă peste nota 8,00 (opt). Înscrierile se fac zilnic între orele 10,00-14,00, pînă la data de 21 septembrie 1998 inclusiv, la Biroul de Resurse Umane din cadrul Sucursalei Judetene C.E.C. Iasi, cu sediul în Iasi, str. A. Panu nr. 38. Relatii suplimentare la telefon 146106/404. (1752185)

■ Producător confectii angajează inginer textilist, experientă minimum 2 ani, bun cunoscător al limbii engleze. Salarizare atractivă. Telefon 094546704. (1752432)

■ NARDO MANNEQUIN - FIRMĂ DE IMPRESARIAT ARTISTIC ROMÂNO-ELVETIANĂ - selectionează tinere 19-27 ani cu potential de dansatoare, care vor fi pregătite (se asigură COREGRAFIE, COSTUME, CAZARE) pentru contracte de muncă în OCCIDENT: ELVETIA, LIECHTENSTEIN, AUSTRIA, CANADA, JAPONIA. OFERIM si CEREM SERIOZITATE MAXIMĂ!. Tel. 01-250.11.82; 01-250.97.95, 092-72.53.41.

OFERTĂ DEOSEBITĂ!

CHELNERITE ÎN BARURI DIN SERBIA! TINERE 20-28 ANI, ASPECT FIZIC PLĂCUT, FĂRĂ OBLIGATII. RELATII LA TEL. 094-808125.

■ Brutăria Frontera angajează: zidari pentru lucrări de întretinere si reparatii; muncitori necalificati. Tel. 039/618757

Star Foods

Angajează agent de vînzări pentru Iasi. Cerinte: minim studii medii, abilităti de comunicare. Experienta si masina personală - avantaj. Se oferă reale posibilităti de carieră, training, salariu + comision. Pentru detalii sunati la 092266657 sau trimiteti curriculum vitae la C.P. 53-103 Bucuresti, pînă la 30 septembrie 1998.

■ Angajăm cu contract de muncă pentru un an în Israel constructori, fierari betonisti, dulgheri si zidari. Telefon 033/222737, 218980.

■ Scoala Normală "Vasile Lupu" Iasi organizează concurs în ziua de 25 septembrie 1998, ora 10,00, pentru ocuparea unui post de supraveghetor (femeie). Relatii suplimentare la secretariatul scolii, telefon 219011.

■ Scoala Normală "Vasile Lupu" IASI organizează concurs în ziua de 25 septembrie 1998, ora 10,00, pentru ocuparea următoarelor posturi: 1 post laborant; 1 post muncitor necalificat bucătărie (femeie). Relatii la secretariatul scolii, telefon 219011.

■ Societate angajează agenti pentru serviciul financiar. Telefon 122213. (1752458)

■ Angajez vînzător magazin. Telefon 230014, 094619796.

■ S.C. METALO-CHIMICE S.A. Iasi angajează vînzători. Conditii - bărbati: vîrsta maximă 30 ani; studii medii economice sau studii superioare; vechime în muncă 3 ani; stagiul militar satisfăcut, disciplină, motivatie pentru muncă, competentă profesională. Oferim: conditii de muncă într-o firmă puternică; un salariu atractiv, bazat pe rezultatele obtinute. Relatii la sediul societătii, str. Sf. Lazăr nr. 4, Serv. Plan-Salarizare-muncii-Personal-Administrativ, telefon 116162, interior 18. Selectia va avea loc în ziua de 01.10.1998, ora 10,00, la sediul societătii.

■ Caut femeie internă, pensionară (învătătoare-profesoară) pentru supravegherea a doi elevi cl. a V-a si a VII-a. Ofer pensiune, conditii deosebite. Telefon 212401. (1752159)

■ Angajăm secretară, vîrsta maximă 25 ani. Telefon 132467. (1754467)

■ S.C. ACVARES S.A. angajează două vînzătoare pentru magazinul "AQUA 2". Sîntem foarte exigenti în ceea ce priveste: prezenta fizică; corectitudinea; hărnicia. Sîntem generosi în privința salariului. Cererile se depun la sediul firmei sau la magazinul "AQUA 3" (Păcurari). Selectia va avea loc în ziua de luni, 28.09.1998, ora 10,00, la sediul firmei. Alte informatii la telefon 221909. (1752433)

■ OFERTĂ DEOSEBITĂ! SC HILTI Co, prin reprezentanta sa din Iasi, promovează INFORMATICIENI pentru activitate în Franta. Cerinte: patru ani de facultate, cu sau fără experienta; limba franceză obligatoriu, limba engleză dacă este posibil; cunostinte de bază în domeniul client-server; sisteme de exploatare: UNIX, Windows NT; limbaje de programare: C, C++, ADA, Visual C++, POWER BUILDER, DEVELOPEUR 2000, DISAIGNER 2000, SQL etc.; baze de date: ORACLE, SYSBASE, INGRES; metode: MERISE, SADT. IMPORTANT! Nu se plăteste taxă de înscriere. Nu se plăteste permisul de muncă. Relatii zilnic 9,00-17,00, la telefon 032/226724 sau direct la Hotel Unirea, cam. 103. (1752021)

■ Societate comercială angajează femeie de serviciu. Relatii zilnic între orele 8,00-15,00, la telefon 152959. (1754015)

■ S.C. TRUST ASTORIA SRL angajează bucătari cu calificare si experientă în domeniu. Relatii la telefon 135569. (1754285)

■ S.C.A. Bucium S.A. Iasi-(fost I.A.S. Bucium) organizează concurs pe data de 24 septembrie a.c., ora 10,00, pentru ocuparea postului de mecanic auto universal. Conditii de participare - cel putin 5 ani vechime în specialitate si calificare în domeniu. Relatii suplimentare la sediul S.C.A. Bucium, telefon 230999.

■ Munca pentru studenti în Marea Britanie. Vara 1999. 720 £ luna. Data limită - 15 octombrie. Telefon 158291, orele 20,30-22,30. (1752629)

■ Intelectuali pensionari angajăm pentru menaj-gospodărie la tară, femeie singura sau cuplu fără copii si alte obligatii. Asigurăm locuintă si salariu. Solicităm maximă seriozitate. Telefon 018611611. (1246247)

■ Vulcanizator cu experientă în domeniu minim 2 ani. Telefon 125342 sau 092/354287. (2305021)

■ Fete tinere, frumoase pentru berărie sau cabaret în Cipru sau Liban. Telefon 01/4102911.

Servicii

■ Cursuri auto pentru obtinerea permisului de conducere categoria B, cu instructor independent experimentat. 350 mii lei + benzina. Telefon 094/611590 (non-stop) sau 142812 (după orele 16,00)

IMPORTANT!

Perfectăm acte vînzări-cumpărări-schimburi: terenuri, case, apartamente. Comision fix - 200.000 lei. Acum puteti dormi linistit! Telefon 177929.

■ SC NORD ARIN INTERNATIONAL execută ferestre TERMOPAN cu tîmplărie din lemn, la comandă. Telefon 09244045.

INSTALAȚII SANITARE. MONTĂRI APOMETRE

Montări seturi baie; racordări masini de spălat; alte reparatii de orice complexitate. Telefon 127621. Oferim garantie!!! (1753924)

M.V.D. Servicii consulting

Asigurăm servicii pentru:
- ■ Definitivarea formalitătilor legate de înfiintarea societătilor comerciale cu capital românesc sau străin;
- ■ Înscrieri mentiuni pentru acte aditionale;
- ■ obtinerea autorizatiilor si avizelor de functionare pentru: sedii, spatii comerciale, depozite, spatii de productie (pompieri, sanepid, mediu, protectia muncii etc.);
- ■ înregistrarea cererilor pentru mărcile de fabrică, de comert si de serviciu la OSIM;
- ■ înregistrarea la DGFPCFS si Administratia Financiară. Hotel Unirea, cam.107. Tel/fax 212299, pentru autorizatii cam. 105, tel. 215015. Program 9-19, sîmbătă 9-14.

ÎNFIINȚĂRI SOCIETĂȚI COMERCIALE

- ■ procedură completă: redactare acte, Notariat, Judecătorie, Camera de Comert, Administratia Financiară, stampilă;
- ■ termen - 21 zile
- ■ MAJORARE CAPITAL SOCIAL:
- ■ obligatoriu, conform Ordonantei 32/1997
- ■ procedură completă
- ■ ACTE ADITIONALE DIVERSE, AVIZE SI AUTORIZATII FUNCTIONARE:
- ■ aviz principiu Primărie;
- ■ autorizatie sanitară de functionare;
- ■ autorizatie functionare Primărie;
- ■ autorizatie instalare firmă luminoasă.

Birou autorizat, Hotel "Unirea", et. 2, cam. 211. Telefoane 117733 sau 092/211121, zilnic, orele 9,00 - 13,00 si 16,00 - 19,00; sîmbăta: 10,00 - 12,00. (0798407)

- ■ Ștampile, în numai 30 min;
- ■ cărți de vizită;
- ■ imprimări cu folio;
- ■ Indosarieri;
- ■ laminări;
- ■ xerox

creație material publicitar; ■
identitate de corporație ■
consultanță design; ■

SAXON'S
cărți de vizită - ștampile
Complex Comercial "Rond Tramvai Tg.Cucu"
Tel/Fax: - 032-212257

■ Depanez tv. alb-negru si color, specializat în străinătate, autorizat, la domiciliul clientilor. Garantie, calitate si seriozitate. Tarife minime! Telefon 272341. (1753016)

■ Reparatii frigidere la domiciliul clientului. Garantie 2 ani. Telefon 145523. (1752133)

■ Autorizat RÉNEL, repar/execut instalatii electrice, montez lustre, aplice, prize, întrerupătoare etc. Montez dibluri metalice pentru corpuri suspendate, oglinzi, aplice, accesorii baie, ieftin si rapid. Telefon: 171309, 166852.

SERVICE LA DOMICILIU

Autorizat service tv. (experimentat - Goldstar, Nei, Royal, Funai, Grundig, Nippon, Profex, Nokia), video, video-cam si c.d. Specialist în blocuri de alimentare, orice modificări sunet, adaptări selectoare - cablu, pastile video. Precur piese noi, import. Tarife rezonabile. Garantie. Dispecerat: 110572. (1753231)

■ REPARATII FRIGIDERE CASNICE SI INDUSTRIALE, MASINI DE SPĂLAT AUTOMATICE SI NORMALE, BOILERE ELECTRICE, ASPIRATOARE SI ALTE OBIECTE ELECTROCASNICE. GARANTIE 2 ANI. TELEFON 128925, 153409 si 094/219067. MĂ DEPLASEZ SI ÎN AFARA LOCALITĂTII! (1754151)

REPARAȚII TV LA DOMICILIU

Inginer service autorizat TV GOLDSTAR, NEI, ROYAL, SAMSUNG, FUNAI, LEVIS, NIPON, HIGA, TEC, FREEDOM, TELECOLOR, PROFEX, CROMATIC, PHILIPS, alte modele. Garantie 3 luni. Tarife cu bun simt. Telefon 175160, urgente 094812981. (1754096)

EST-ROM IAȘI

Reparatii capitale si accidentale-service la:
- ■ Automacarale
- ■ Poduri rulante
- ■ Elevatoare auto
- ■ Motostivuitoare
- ■ Excavatoare
- ■ Instalatii de actionări hidraulice
- ■ Proiectarea autorizată ISCIR
- ■ Expertizări tehnice la instalatii de ridicat
- ■ Intermedieri de utilaje de ridicat second hand
- ■ Produce:
- ■ Dispozitive auxiliare pentru legarea sarcinilor (sufe, clesti, traverse)
- ■ Furtune hidraulice si pneumatice de înaltă presiune (automacarale, mașini agricole, excavatoare, etc.)
- ■ Produce sau modernizează
- ■ Instalatii de cîntărire industrială (basculă auto, CFR, buncăre, în flux tehnologic). Telefon/fax 032/226380 sau 092/348617

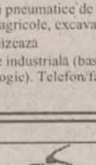

STINGĂTOARE

Pret producător
■ Materiale PSI ■ Verificări, reparatii, reîncărcări ■ Singura unitate atestată SC ANGELS SRL ■ Telefon/fax 032/251494, 094/648897.

■ Instalator sanitar, îmi ofer serviciile. Telefon 236189.

INSTALATOR SANITAR

Montez apometre; reparatii instalatii sanitare; montez masini de spălat; seturi baie. Ofer garantie. Telefon 123166. (1754471)

MEDIC VETERINAR

Ofer: consultatii, vaccinări, deparazitări, tratamente medicale si chirurgicale la domiciliul pacientului. Telefon 138328. (1753118)

■ Dr Elena Monica Chiriac, medic primar psihiatru - ofer consultatii, investigatii spital, tratament la Policlinica "Sănătatea 2000". Telefon 214002. (1752462)

■ Efectuez transport marfă TIR DAF 22 t, nou, Euro 2 intern si international. Tel. 039/643823, 092-203140.

■ CONTABILITATE. Tinerea contabilitătii pe calculator, cu asumarea răspunderii conform art. 11(2) din Legea Contabilitătii Nr. 82/1991, prin încheiere de Contract de Prestari Servicii. Consultatii privind modul de aplicare a actelor normative în vigoare, din domeniile: contabil, financiar si fiscal. Economist-contabilitate cu multă experientă, care acordă si solicită multă seriozitate. Telefon 032/252486.

■ Verificăm si reparăm sisteme hidraulice si articulatii la autoturismele CITROEN, AUSTON si PEUGEOT. Clientela programată la tel. 034-119764, mobil 094-864606, Sandu Valentin - Bacău, str. Mioritei nr. 1.

■ Activitate de intermediere autorizată. Astept solicitări la OP 1, CP 233 Iasi, 6600. (1752413)

■ Farmacistă, promotia 1998, caut loc de muncă. Telefon 139241, după orele 20.30. (2305111)

■ Reparatii frigidere casnice si comerciale la unitate si la domiciliu. Acordăm garantie. Comercializăm frigidere cu garantie 1 an. Telefon 127420, 126820. (1754477)

■ ORGANIZĂM EXCURSII URGENTE ÎN ANGLIA, ELVETIA, AUSTRIA, FRANTA, ITALIA SI GRECIA. GRUPURI ORGANIZATE SI INDIVIDUALE, SERVICII COMPLETE, CELE MAI MICI PRETURI DIN TARĂ. TEL. 01-2104104.

SC PRESTINVEST

EXECUTĂ ÎN REGIM DE URGENTĂ CELE MAI IEFTINE HIDROIZOLATII SUDABILE, MATERIAL IMPORT, PENTRU PARTICULARI, SRL-URI. SERIOZITATE, CALITATE, GARANTIE. DEPLASARE ORIUNDE! TEL. 034/183379; 092/347505.

■ Mari specialisti în microchirurgia ochiului, de la clinica profesorului Fyodorov (Rusia) oferă consultatii în Bucuresti, Onesti. Telefon 094 315133, 01 4104669.

■ Inginer, repar orice tip de televizor sau radiocasetofon. Telefon 128356. (1752424)

■ Tinichigiu, execut lucrări acoperis, sarpante, învelitoare tablă, tiglă, azbociment, jgheaburi, burlane. Telefon 294635.

■ Activitate de intermediere autorizată. Astept oferte la O.P. 1, C.P. 233, Iasi, 6600. (1752413)

■ Juristă, cunoscătoare a limbilor engleză si franceză, utilizatoare de calculator, calificată, îmi ofer serviciile firmelor sau societătilor doritoare. Telefon 115943. (4470439)

■ Tehnoredactare computerizată CV, lucrări diplomă, cărti si alte documente. Telefon 154555. (1754016)

■ Conectări CONNEX GSM abonamente, cartele sau transferuri de la altă retea GSM. Telefon 092516877.

■ Tehnoredactare rapidă si profesionistă, scanări cărti de vizită. Preturi foarte avantajoase. Telefon 156951 sau 252635.

■ SC IMRAM SRL Iasi execută la comandă: tîmplărie lemn de orice fel; confectii metalice de orice tip; constructii pe schelet metalic din material termoizolant; confectii din inox; rebobinat electromotoare; strungărie; întretinere, reparatii si montaj ascensoare, macarale si poduri rulante. Relatii la telefon 117922; telefon/fax 117912.

INSTALATORI SANITARI ȘI GAZE

MONTEZ APOMETRE, ARAGAZE, SETURI "MELANIA", MASINI DE SPĂLAT, INSTALATII DE ORICE COMPLEXITATE. OFERIM GARANTIE. PROGRAM NONSTOP! TEL. 155159; 135829. (1246937)

■ TÎMPLAR, EXECUT REPARATII MOBILIER, USI, FERESTRE. RELATII LA TELEFON 154428, DUPĂ ORELE 20,00. (1753101)

FILMĂRI VIDEO + FOTO PROFESIONALE

■ Filmări video profesionale, casetă normală, Panasonic M 9000, stereo, super VHS, efecte speciale. Fotografii color. Avantajos. Telefon 129573. (1753465)

■ Traducător - translator limba engleză. Tînără licentiată, dinamică, organizată si de încredere. Capabilă să lucreze în regim sustinut si de a avea bune relatii interpersonale. Stăpînesc excelent limbile engleză si franceză. Telefon 250427. (1754006)

■ Electrician autorizat execut lucrări instalatii electrice si reparatii electrice interioare. Tel. 113380 (1754279)

■ Inginer specialist, cu certificat de agreere MLPAT, ofer servicii pentru elaborarea documentelor si implementarea sistemului calitătii. Avizez documente de sistem calitate în vederea participării la licitatii. Telefon 216951. (1752116)

■ Transport marfă cu Dacia Papuc, inclusiv distante mari. Pret 1000 lei/km. Telefon 225234. (1754054)

■ Hobby SRL - amenajări interioare, pereti despărtitori, tavane false. Telefon 092/345823.

■ Transport marfă si persoane cu Dacia Break, pe orice distantă. Seriozitate, confort si sigurantă. Telefon 122769.

MEDITAȚII

■ MATEMATICĂ, PENTRU ADMITEREA LA FACULTATE, PROGRAM SPECIAL DE PREGĂTIRE. RELATII LA TELEFON 151490, DUPĂ ORELE 20,00 - ADRIAN.

■ Matematică, pentru examen capacitate, bacalaureat, admitere în facultate, olimpiade. Pret 35.000 - 50.000 sedinta. Mă deplasez si la domiciliul elevului. Profesor, dublu licentiat, fost component al lotului olimpic, cu experientă. Telefon 219883. (1753475)

■ Profesoară, meditez istorie pentru examenul de capacitate si pentru bacalaureat. Relatii la telefon 094/878951, numai între orele 10,00-13,00.

■ Absolventă, meditatii engleză. Traduceri engleză si franceză. Telefon 216930 (după ora 17,00) (5601904)

■ Profesoară matematică, pregătesc copii pentru admitere liceu, facultate, orice nivel. Relatii la telefon 122314 - pentru Carmen (14,00 - 21,00). (1754460)

■ Engleza - curs intensiv individual, performanta în 25-30 sedinte. Util si pentru bacalaureat. Telefon 124558. (1753381)

■ Doriti ca matematica să nu fie o problemă, să stiti mai mult si mai bine? Studentă, acord meditatii cl. V-XII. Telefon 143839. (1754289)

■ Profesoară, ofer meditatii română si franceză - 25.000 lei/sedintă (2h). Relatii la telefon 035/316720. (1754275)

■ Engleză si spaniolă pentru admitere, student la Litere. Telefon 259352. (1752150)

Oferta săptămînii: TELECOMUNICAȚII

EuroBIT
dealer autorizat CONNEX GSM

conectare gratuită

Acum și în RATE!

Telefoane celulare GSM și accesorii

Iași, str. Smârdan 63, Tel/Fax : 032-21.67.52, 21.67.53
GSM : 092 358.000, 092 358.001

NOKIA
Distributor autorizat

GlobalNET GSM

Bd. Independentei B 1-5 Tel/Fax: 222930

Ω OMEGA
IS COMMUNICATIONS

Iași, str. Carpați nr. 6, bl. 908A,
tel./fax 032/221133, 220591

Soluția comunicării în orice domeniu!

Panasonic MOTOROLA CONNEX GSM

dialog GSM
Ofertă incredibilă

le modèle
dealer autorizat

Mobile World
Conectare gratuită!

Motorola d460 cu numai 89$!!!

Str. Sf. Lazăr nr. 53 - tel./fax 239003

Universal RX
IAȘI, Grigore Ureche nr. 3
Tel / Fax: 212 660, 217 254

ALO GSM
SE VINDE AICI

- *conectări*
- *accesorii*

pentru orice tip de telefon

dialog GSM

dialog
dealer autorizat
Telefoane celulare GSM și accesorii
XEROX THE DOCUMENT COMPANY
GIROS COMPANY
Iași, Str. I. C. Brătianu 20-22 ☎ 032/210.872

TEKO INVEST
CONNEX Dealer autorizat GSM
Telefoane celuare GSM.
Gama completa accesorii.
Motorola d460
149 USD !!!
Fara taxa de conectare
Huse de piele. 79.000 lei
RATE!
Str. Sf. Lazăr 53,
tel/fax:233553, 092-234030

REL COMPUTER
DEALER AUTORIZAT
CONNEX GSM
NOU!
Pager ECO - CNM fără abonament
Telefoane celulare, accesorii
Iași, Șos. Arcu nr. 12, Bl. Z18, tel./fax 032-214190

GIREXIM UNIVERSAL
dialog
Telefoane celulare GSM
Ericsson, Motorola, Philips, NOKIA, NEC
Plata în rate: 30% avans ! 12 rate !
Str. G. Muzicescu nr. 6, bl. 7A, parter, tel. 032-215.981

TE CONECTEZI GRATUIT pentru toate tipurile de abonament !
Oferta este valabilă numai până la 15 August!
OM TE FACI!
dialog GSM
- Conectare gratuită!
- Până la 60 de minute gratis, lunar, timp de 2 luni!
- În plus, doar prin magazinele din rețeaua MediaCom, accesorii gratuite!

dialog Week-end 5 min
dialog Practic 15 min
dialog 50+Tel. 30 min • 1 accesoriu gratuit
dialog 150+Tel. 60 min • 1 accesoriu gratuit
dialog 300+Tel 60 min • 2 accesorii gratuite
dialog 600+Tel 60 min • 3 accesorii gratuite

QUARTZ S.R.L.
Magazin: QUARTZ
Bd.Independentei Y1-Y2
Telefon: 14 61 52

dialog Serviciul GSM pentru tine
Tec Telecom
STR. CALEA CHIȘINĂULUI NR. 17 Parter
TEL./ FAX : 032-232638 , 032-233910

Numai 194 $
Pachet "Easy ALO"
TELEFON ALCATEL + Pachet ALO
Facilitati la conectare
Dealer autorizat MOBIL ROM

■ Studentă, meditez engleza. Telefon 250112. (1752164)

■ Profesoară cu experiență, dau meditații la fizică, pentru bacalaureat și admitere la facultate. Telefon 111491 (după ora 19). (1752176)

■ Matematică și chimie, cl. V-XII. Licențiați cu experiență și răbdare. Foarte avantajos. Relații la telefon 221839 (Nicolina I), după ora 15.00. (1752190)

■ Studentă, acord meditații matematică, orice nivel. Reușită garantată. Telefon 233408. (1752187)

■ Matematică și fizică. Telefon 140714. (5601905)

Matrimoniale

■ Licențiată 40/1,64/60, aspect plăcut, situație bună, doresc să cunosc domn compatibil. OP 6, CP 1309. (5601906)

■ Licențiat 36/1,76/66, drăguț, serios, doresc pentru căsătorie, domnișoară frumoasă, suplă, inteligentă, peste 1,68 m. Rog foto! (Croitoru L., B-dul Elisabeta nr. 23, ap. 48, sector 5 - București). (1753378)

Pierderi

■ **Cheie autoturism cu breloc. Telefon 210823; 211525.**

■ Pechinez, roșcat, cu lănțișor auriu la gît, în data de 12 septembrie, în cartier Galata (la deal de Cimitirul "Sf. Vasile"), ofer recompensă. Telefon 165285, după ora 16.00. (1753391)

■ Carnet de student pe numele Puiu Mihaela-Roberta. Îl declar nul. (1752059)

■ Carnet de student pe numele Boanda N. Nicu-Marian. Îl declar nul.

■ Legitimație RATC (ISTH) pe numele Oprică Alexandra Elisabeta. O declar nulă. (1754476)

■ Cod fiscal - 5200409 Asociația de locatari nr. 2 - Pașcani. Îl declar nul. (1752457)

Cumpărări

■ ACHIZIȚIONĂM SEMINȚE DOVLEAC. TELEFON 068/421610; 068/423207.

CUMPĂR CUPOANE AGRICOLE

Cupoane agricole de toamnă, preț maxim. Telefon 170845. (1754281)

■ Argint pentru prelucrat, diverse obiecte din argint, monede din argint și aur. Telefon 166602. (2305057)

■ **SC ULENA SRL Bacău - Răcăciuni cumpără semințe FLOAREA-SOARELUI preț 200 $/tonă. Prestări servicii 22 litri ulei dublu rafinat la 100 kg floare. Tel. 034-251240.**

■ Brutăria Frontera cu sediul în Brăila, str. Th. Amann nr. 99, achiziționează grîu. Informații la sediul unității sau la tel. 039/618757.

■ Cumpăr cupoane agricole. Preț maxim. 036 / 464586 sau 094601189.

■ Televizoare cu circuite integrate defecte, cu tub bun. Ofer între 100 și 200 mii lei. Telefon 113380. (1754280)

■ Cupoane agricole, preț avantajos. Relații la toneta cu lozuri de lîngă Restaurant "Familial", orele 8,00-19,00. (1754054)

■ Cupoane agricole, preț avantajos. Relații la toneta cu lozuri din fața Florăriei "Decora" din stația de tramvai din Centru, orele 8,00-20,00. Seriozitate. (1753307)

■ Cupoane agricole, preț negociabil, la cantități mari preț maxim. Seriozitate. Telefon 178418. (1753307)

■ Ambalaj 1/24, 1/20, 1/1, sticle 1L. Telefon 126048. (1754462)

AGENDA AUTO

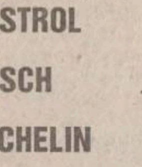

PIESE AUTO IMPORT

Oferta săptămînii

Ulei motor

CASTROL - TXT 5W40

pentru perioada de garanție

la toate autoturismele DAEWOO

CASTROL

BOSCH

MICHELIN

DUNLOP

GOODYEAR

SACHS

INFOTEC SRL - Str. Împăcării nr. 35, bl. 919 ☎ 221405, 226898; luni - vineri 9,00 - 18,00; sîmbătă 9,00 - 14,00

SIX SRL - vopsele STANDOX
Străpungere Ștefan cel Mare nr. 3, ☎ 117557
luni - vineri 9,00 - 18,00; sîmbătă 9,00 - 12,00

RUEDAS

PIESE AUTO IMPORT

Dealer BOSCH, MONROE

DAEWOO - consumabile

Iași, str. Armeană 5,
tel: 032/213657, fax: 032/112239

amortizoare bujii
curele filtre plăcuțe
pompe apă saboți
pompe benzină
segmenți garnituri
bucșe și multe altele
(stoc comenzi)

Reduceri 3 - 10%

AUTO RICAMBI

• **Importator piese auto**

luni - vineri: 9,00 - 18,00
sîmbătă: 9,00 - 14,00

IAȘI, Piața CUG (magazin), ☎/FAX 225151
Bacău, str. 9 Mai nr. 29, ☎ 034 / 170819
Suceava, str. Simion Florea, ☎ 030 / 216416

GARANTIE PE VIATA!

• **SISTEME DE ALARMA**
MAAT, FBI, UNGO - SUA
• **SUDARI PARBRIZE**

-5%

Păcurari 92 (incinta Transmixt) ☎ 259.690

BOGE · QH · febi bilstein · Æ ENGINE PARTS · GLASER

Amortizoare, arcuri, bucșe

SC VIBOL SRL
luni-vineri: 9.00-18.00,
sîmbătă: 9.00-14.00
IAȘI, str. Uzinei 32, tel./fax: 032-115.830
BACĂU, cartier TIC-TAC, tel. 034/110.829
mobil 094/514.700

Livrare în 48 ore

GLO · Lipmesa Amortizoare · ARAL

Transport marfă FORD CARGO 5t
mobil 094/514.701

Motor PIESE AUTO

Toată gama de piese și accesorii auto.
Piese auto import din stoc și la comandă.

OFERTA SĂPTĂMÎNII:
Ulei LIQUI MOLY - 80.000 lei/5 l (TVA inclus) (Dacia, Oltcit)
Plăcuțe frînă CIELO - 130.000 lei (TVA inclus)
Program zilnic: 8.00 - 18.00
sîmbătă: 8.00-13.00
Str. Armeană nr. 22; ☎ 211128, Tel./fax: 210981

sc SANDU ET Co TORO snc

Piese auto IMPORT

- segmenți GOETZE, MAHLE
(YW - AUDI, VOLVO, RENAULT, MERCEDES)
- pivoți, capete bară, plăcuțe frînă
- curele distribuție, ventilator
- filtre (aer, benzină, ulei, motorină)

Primim comenzi. Prețuri ce sfidează concurența.

luni - vineri: 8.30 - 18.00 sîmbătă: 8.30 - 14.00
Bd. Tudor Vladimirescu 303 (Podu de Fier)
tel: 092.319.078

STOP

Aici se vând produse

POLICOLOR

EN GROS

impar auto iasi Tel: 032/219470, 142680

impar auto bacau Tel: 034/135121, 117310

AMRS

• **Amortizoare SACHS**

luni - vineri 9,00 - 19,00
sîmbătă 9,00-14,00
Str. Păcurari nr. 78
☎ 032/214150

INTERNATIONAL COMPLEX SERVICE

Dealer DAEWOO

vă oferă:
autoturisme DAEWOO, piese de schimb, accesorii auto, carburanți, lubrifianți, consignație autoturisme:
• reparații în garanție și postgarantie, întrețineri periodice pentru DAEWOO și OLTCIT
• *INSPECȚII TEHNICE PERIODICE PENTRU TOATE TIPURILE DE AUTOTURISME*

Calea Chișinăului nr. 45, tel. 137620, fax: 233296

MOLDO INTERTOUR

TRANSPORT
MARFĂ și PERSOANE
intern și internațional
RAPID și AVANTAJOS!

Tel./fax: 032-211.732, 211.730

SC GRĂDINARIU IMP. EXP. SRL

Splaiul Independenței
(Tîrgul de mașini)
Benzinării
OMEGA SHELL MOBIL
MIHAI BRAVU
Penes Curcanul
Calea Vitan

IMPORTATOR DIRECT
GERMANIA ȘI UNGARIA
Vinde en gross și en detail piese pentru:
IFA, ROBUR, LIAZ, BARKAS, WARTBURG, TRABANT

Tel.:01-3234027; 01-6391307, Fax: 01-2222164
Mobil: 094-581.803

TOFAN GRUP

luni - vineri 8,00 - 16,00
Șos. Păcurari nr. 92
în incinta TRANSMIXT SA (AUTOBAZA 2)
☎ 032/154.343

S.C. GIRUS vă oferă:

OXIGEN

îmbuteliat în tuburi

Prețuri senzaționale!

reduceri *10-20%* comenzi mari
transport asigurat

Tel: **032/270284**

anvelope autocamioane Taurus

Member of Michelin Group
Taurus
garanție

3 ANI

impar auto iasi
Tel.032/219470 Fax:142680
impar auto bacau
Tel.034/135121 Fax:117310

În colaborare cu
SC TAXICOM SA Iași

Calitate la prețuri accesibile !

☎ TELEFOANE UTILE

☎ SALVARE: 961
☎ POMPIERI: 981
Pașcani: 981, 761774
☎ POLIȚIE:
Inspectoratul Județean Centrala 140720; Dispecerat 146666; Municipiu Centrala 140020 Dispecerat 146840/955 Ofițer de serviciu 146850; Serviciul Circulație - 140070.
☎ SERVICII MEDICALE MOBILE CORPO-SAN (asistență medicală non-stop de urgență la domiciliu): 113130
☎ PROTECȚIA MUNCII.: 116139
☎ ASOCIAȚIA ROMÂNĂ ANTI-SIDA, HOTLINE SIDA: 210024
☎ AGENȚIA C.F.R.: 147673
☎ INFORMAȚII GARĂ: 146333
☎ AUTOGARĂ: 146587
☎ TAXICOM, dispecerat: 953, 146593
☎ GO-TAXI, dispecerat: 279444
☎ TAXI ROMARIS, dispecerat: 215555, 222222
☎ TAXI LYON TRANZ, dispecerat: 214214
☎ AGENȚIA TAROM: 115239
☎ INFORMAȚII AEROPORT: 174058;271590
☎ STAȚII PECO: Bas Ceaus - 176865; Aurel Vlaicu - 175872; Bucium - 132891; Crișan - 112182; Păcurari - 164142; Sărărie - 147480.
☎ A.C.R. - informații utile: 112345, 130177.
☎ DISPECERATE: R.A. Gaz-Metan - 928; 141737; R.A. Apă-Canal - 214271 (centrala - 215410; robot - 219227); Renel - 147070, deranjamente - 929; Termoficare - 141956; R.A. Locuința - 112434; Telefoane - Deranjamente - 921;
☎ GARDA FINANCIARĂ: 114065, 12427.
☎ ADMINISTRAȚIA FINANCIARĂ: 143030
☎ TRIBUNAL: 146300
☎ PROCURATURĂ: 212566
☎ CAMERA DE COMERȚ: 117757
☎ CENTRUL MILITAR JUDEȚEAN: 146370
☎ STATUL MAJOR JUDEȚEAN DE APĂRARE CIVILĂ: 214470
☎ HOTELURI: Moldova - 142225; Traian - 143330; Unirea - 142110; Continental - 114320; Sport - 232800; Orizont - 112700
☎ POLICLINICA CU PLATĂ: triaj informații - 117244
☎ OFICIUL JUDEȚEAN PENTRU PROTECȚIA CONSUMATORILOR: 145392.
☎ AGENȚIA DE PROTECȚIA MEDIULUI: 214357
☎ LABORATOR ANALIZE "PRO FAMILIA": 230431
☎ FUNDAȚIA PENTRU PROTECȚIA ANIMALELOR "SALVANIM" - anunțuri pierderi/găsiri animale: 212184
☎ INSPECTORATUL DE SĂNĂTATE PUBLICĂ: 210910
☎ Vama Nicolina - 142817
☎ Punct vamal Of. Poștal 13 - 113093
☎ Direcția Regională Vamală Iași - 127779; 130154

AGENDA BENZINĂRII

NOU!

SUCURSALA "PECO" IAȘI ANUNȚĂ DESCHIDEREA UNEI **NOI STAȚII PECO** ȘI A UNUI **MAGAZIN PIESE AUTO**!

Str. Mitropolit Varlaam nr. 6 (lîngă Piața Nicolina)

Program: zilnic 8.00 - 20.00
duminica 8.00 - 14.00

Telefon 142.780 / 50

PREȚURI PROMOȚIONALE!
VĂ AȘTEPTĂM!

PECO IAȘI - PRIETENUL MAȘINII TALE

CASA *comercializează prin benzinăria din șoseaua Iași-Ciurea:*

○ benzină PREMIUM ○ motorină
○ uleiuri: motor, transmisie, amestec ptr. motoare în 2 timpi
○ apă distilată, lichid de frînă, lichid antigel

Program: 7^{00}-21^{00} ☎ **123500 int. 508**

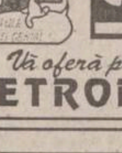

COMPETROL

Vă oferă produse **"PETROBRAZI"** prin benzinăriile:

- **Podul de Piatră (Splai Bahlui)**
☎ /fax: 032/112240
- **Șos. Păcurari**
- **B-dul N. Iorga**

☎ TELEFOANE UTILE: FARMACII

FARMACIA MELISSA - MONTERO, PODU ROȘ

Str. Nicolina nr. 2, bl. C7, telefon: 234099

zilnic 8.00 - 20.00, sîmbătă și duminică: 8.00 - 18.00

Comercializează:
- medicamente indigene și import
- gama de vaccinuri produse de Institutul Cantacuzino Iași și București
- tehnică medicală
- produse pentru hrana și îngrijirea copilului
- produse parafarmaceutice

• FARMACIA SF. LAZĂR
zilnic : 8.00 - 20.00
sîmbăta : 8.00 - 14.00
duminica : 8.00 - 14.00
☎ 230.153

• ANDA FARM
Șos. Păcurari, bl. 474
zilnic : 8.00 - 20.00
sîmbăta : 8.00 - 16.00
duminica : 9.00 - 13.00
☎ 252.254

• ALSOC - FARMAVITA
Sf. Andrei 4
(lîngă Biserica Sf. Andrei)
zilnic: 9.00-19.00
sîmbăta: 9.00-14.00
duminica: 9.00-14.00
☎ 112043

• A.T.I.- PULS
Șos. Națională 194, bl. D
zilnic : 8.00 - 20.30
sîmbăta :8.00 - 20.00
duminica : 9.00 - 18.00
☎ 233.242, 233.223

• AVICENNA
Str. Ștefan cel Mare nr. 10, bl. B2, sc. B
zilnic : 9.00 - 21.00
sîmbăta :9.00 - 14.00
duminica : închis
☎ 213.047

• BABY FARM
Str. V. Lupu 70-74
zilnic : 8.00 - 20.00
duminică: 9.00 - 13.00
☎ 271.357

• BEST FLORA
Str. Vasile Lupu 108
zilnic: 8.00 - 20.00
duminica: 8.00 - 14.00
☎ 271.962

• CARA
Bd. T. Vladimirescu; cămin T17
zilnic: 8.00 - 20.30
sîmbătă: 8.00 - 19.00
duminica: 8.00 - 13.00
☎ 172.598

• EUROPHARM
Str. Cerna 1 (Mircea cel Bătrîn)
zilnic : 8.00 - 20.00
sîmbăta : 8.00 - 14.00
duminică: 8.00 -14.00
☎ 224.109

• FARMACIA 4
Bd. Ștefan cel Mare 3
zilnic : 7.30 - 19.30
sîmbăta : 8.30 - 13.30
☎ 142.020

• FARMACIA GHIȚUN
Str. Cuza Vodă 27
zilnic : 7.00 - 20.30
sîmbăta : 8.00 - 15.00
☎ 147.077, 231.876

• FARMA LIV
Str. Nicolina nr. 11, bl. A5
zilnic: 8.00 - 20.00
sîmbăta: 8.00 - 20.00
duminica: 8.00 - 14.00
☎ 231.197

• GABRIELA FARM
Str. Păcurari, bl. 582
zilnic: 8.00 - 20.00
sîmbăta: 8.00 - 14.00
duminica: 8.00 - 14.00
☎ 140.616, 122.827

• GABRIELA FARM
Str. Gavril Muzicescu nr.6
(lîngă Telefoane)
zilnic: 8.00 - 20.00
sîmbăta: 8.00 - 14.00
duminica: 8.00 - 14.00
☎ 216.507

• IRIS PHYTOPHARMA
Bd. Copou nr. 3
luni-vineri : 7.15 - 20.00
sîmbăta : 9.00 - 18.00
[illegible]
☎ 219.296

• FARMACIA PROFARM
str. Carpați nr. 17
(lîngă Poșta din Nicolina)
zilnic: 8.00 - 20.00
duminică: 8.00 - 13.00
☎/fax 224.952

• REMEDIA
Str. Gării 30
zilnic : 7.30 - 20.00
sîmbăta : 8.00 - 14.00
duminica : 8.00 - 14.00
☎ 146.325

• SALVIA
Cuza Vodă 1
zilnic : 7.30 - 20.30
duminică : 8.30 - 14.00
☎ 210.340

• SEMIS
Str. Străpungere Silvestru 7
zilnic : 8.00 - 20.00
duminică: 8.00 - 14.00
☎ 210.542

• SUPER-COPOU
Complex Super-Copou
Str. Oastei nr. 48
Program **NON STOP**
☎/Fax: 116.722

• TAIFARM 93
Str. Diminetii, bl. 774
(Frumoasa)
zilnic: 8.00 - 20.00
sîmbăta: 9.00 - 13.00
duminica: 9.00 - 13.00
☎ /FAX 216.138

• TEOFARM
Bd. Tutora 2 (Calea Chișinăului 2)
zilnic : 8.00 - 20.00
duminică: închis
☎ 231.118

• TEHNIS M.K.S.
str. Vasile Lupu nr. 17
(intersecția Bucșinescu)
luni-sîmbătă: 8.00 - 20.00
duminică: 9.00 - 17.00
☎ 272.180

• TERRA FARM
Farmacie cu gardă de noapte
Str. Carpați nr. 2, bl. 908, parter
Nicolina 2 (după Pasarelă - stație autobuz 28)

• FARMACIA UNIVERSITARĂ
Bd. Independenței
Facultatea de Farmacie
U.M.F. parter (Rotonda)
zilnic: 7.30 - 18.00
sîmbătă: închis
☎ 116.104 int. 33

• FARMACIA NR. 1
B-dul Dacia nr. 32
zilnic: 8.00 - 16.00
sîmbăta: închis
☎ 153.498

• FARMACIA NR. 2
Piața Unirii 3
zilnic: 7.00 - 20.00 - 7.00
sîmbăta: program permanent
duminica: program permanent
Farmacie cu gardă
☎ [illegible]

• FARMACIA NR. 7
Str. Socola 9, bl. E.1
zilnic: 7.00 - 20.00
sîmbăta: 8.00 - 14.00
☎ 132.293

• FARMACIA NR. 9
Str. Sălciilor, bl. 828 Nicolina II
zilnic: 7.00 - 20.00
sîmbăta: 8.00 - 14.00
☎ 122.782

• FARMACIA NR. 11
Str. Vasile Lupu 160, bl. G.3
zilnic: 7.00 - 20.00
sîmbăta: 8.00 - 14.00
☎ 175.457

• FARMACIA NR. 15
Bd. Independenței 23
zilnic: 7.00 - 20.00
sîmbăta: 8.00 - 14.00
☎ 116.408

• FARMACIA NR. 50
Str. Vasile Lupu 8, bloc D.3
zilnic: 7.00 - 20.00
sîmbăta: 8.00 - 14.00
☎ 172.867

• FARMACIA NR. 86
Str. Măgurii 4, Nicolina II
zilnic: 7.00 - 20.00
sîmbăta: 8.00 - 14.00
☎ 122.459

• FARMACIA NR. 14 PAȘCANI
Str. Ștefan cel Mare nr.118, bl. A4
zilnic: 8.00 - 20.00
sîmbăta: 8.00 - 13.00
duminică: 8.00 - 13.00
☎ 164.059

• POGRANA SRL
STOMATOLOGIE; TEHNICĂ MEDICALĂ
str. Piața Voievozilor nr. 19
Alexandru cel Bun
(vis-a-vis de cinema Dacia)
Program: 9.00 -17.00
☎ 156.322, 092-700.514, 092-358.552

• HELICOFARM
str. Silvestru nr. 32
Program: 8.00 -21.00
☎ 116731

MATER OPTICA - cel mai modern centru de oftalmologie și optică medicală din România

• Consultații oftalmologice și optică medicală la nivel european
• Prescripții lentile de contact
• Măsurarea presiunii intraoculare cu aplanotonometru elvețian HAAG-STREIT

Bd. Independenței nr. 10

tel. 214072

Medici care asigură consultații:

Prof. dr. S. BUIUC
Medic primar dr. G. BEȘCHEA
Medic primar dr. G. DIMITRIU
Medic primar dr. G. MACOVEI
Medic specialist dr. C. ANDRON
Medic specialist dr. M. BREDEȚEAN
Medic specialist dr. M. DOGARU
Medic specialist dr. D. PETRARU
Medic specialist dr. G. TODOSI

SERVICII MEDICALE

• MEDICAL TEST
LABORATOR ANALIZE MEDICALE
(peste 200 tipuri de analize cu aparatură și reactivi import: SUA, Germania, Franța etc.)
-hematologie, biochimie, imunologie, parazitologie, microbiologie, din care MARKERI TUMORALI, ENDOCRINI, INFECȚIOȘI, RISC CORONARIAN etc. zilnic:7.00-19.00
Bd.N.Iorga 6, bl. 903A
(vis-à-vis de Gara Nicolina)
☎ 230774

• PRIMA
Cabinete medicale
• STOMATOLOGIE - Dr. Vasile Crivoi
Tehnicieni: Nicolae Niculescu, Sorin Ruxandra
• MEDICINĂ GENERALĂ
Dr. Petre Crivoi - medic de familie
- EKG computerizat Microsoft
- Glicemie instant
Str. Ciurchi 109
☎ 175.380

ASTĂZI NOI SUNTEM DE GARDĂ!

• Cabinet de oftalmologie și optică medicală
SC MEDOPTICA SRL str. Arcu nr. 1, bl. TAROM, sc. A (la ieșirea din Cinema "Victoria")
- Consultații, tratamente oftalmologice și optică medicală
- Prescripții lentile de contact CIBA - Vision (inclusiv lentile de contact estetice)
Medici care asigură consultații:
Dr. Anghel Kreolla
Dr. Pepelea Lucia
Dr. Scînteie Mira
Dr. Romanescu Carmen
Dr. Tarasi Carmen
Dr. Dimofte Doina
Dr. Rusu Valeriu
Dr. Constantin Cătălin
Program:
luni - vineri: 9.00 - 19.00
sîmbătă: 10.00 - 14.00
Pentru programări și informații sunați la ☎ 225423

• PRO FAMILIA
Laborator analize medicale
efectuează orice investigație de laborator, executate de profesori universitari
Str. Tutora 11C, sc. D
Program: zilnic: 7.00-18.00
sîmbăta și duminica: 9.00-11.00
☎230.431

• POLICLINICA "PROFESMED"
str. VASILE CONTA nr. 18 (vizavi de policlinica Municipală, Piața Sf. Spiridon)
CONSULTAȚII ȘI TRATAMENTE ÎN TOATE SPECIALITĂȚILE
Se efectuează și: **ANALIZE DE LABORATOR** cu aparatură și reactivi din import; **CHIURETAJE** - metoda modernă prin aspirație; **ECOGRAFII; ACUPUNCTURĂ** în afecțiuni neurologice; **TRATAMENTE BIONICE** în afecțiuni dermatologice, osoase, neurologice; **TRATAREA** obezității, impotenței sexuale, infertilității, tulburărilor de creștere.
Medicii Policlinicii sunt nume sonore ale medicinii ieșene, în majoritate profesori universitari. Prețurile percepute pentru consultații și analize sunt cele mai reduse.
☎ 213 226

• CENTRUL MEDICAL "IRIS"
Ecograf Doppler color computerizat
Ecografie generală și pe specialități
Consultații:
• obstetrică - ginecologie
• cardiologie
• urologie
• dermatologie
• psihiatrie
• afecțiuni pulmonare
• medicină generală
Acupunctură
Bd. Copou 38, bl. A4, sc. A, (vis-a-vis de Grădina Copou)
☎ 213793,
orele zilnic: 8.00-20.00
sîmbătă: 8.00 - 14.00

• CONSULTAȚII ȘI ECOGRAFII OBSTETRICĂ - GINECOLOGIE
Dr. Ivona Lupașcu - medic primar
Luni, marți, miercuri și joi orele: 14.00 - 16.00
Ecograf Doppler color computerizat
Centrul Medical IRIS
[illegible] Copou 3[illegible] a-vis de Grădina Copou)
☎ 213793, orele 8.00-20.00

• Dr. JURCĂ Liliana - medic primar
Ecografie abdominală, arterială, venoasă, tiroidiană, oftalmologică, testiculară, a prostatei, pentru formațiuni la nivelul pielii, monitorizare transplant renal.
Ecograf Doppler color computerizat
Medicina de familie
Acupunctura
Cabinet medical IRIS
Bd. Copou 38, bl. A4, sc. A, ap. 1
☎ 213793

• Dr. M.E. BERLESCU
medic primar psihiatru
Consultații și terapii biologice și psihoterapice complexe în:
- afecțiuni psihice adulți
- tulburări relaționale familiale
- stări reactive și de neadaptare
Centrul medical "IRIS"
Bd. Copou 38, bl. A4, sc. A, ap. 1
☎213.793

• Dr. D. CABA
medic primar urolog
Consultații urologice
Ecografia aparatului renal
Centrul medical "IRIS"
Bd. Copou 38, bl. A4, sc. A, ap. 1
Program: luni: 15.00-17.00
joi: 11.00-13.00
Programări între orele 12.00-18.00 la ☎213.793

• Dr. Bădescu Cristian
medic primar radiologie și imagistică medicală
Efectuez examinare ecografică a abdomenului, articulațiilor, părților moi și piele pt precizarea diagnostică.
Centrul medical "IRIS"
Bd. Copou 38, bl. A4, sc. A, ap. 1
Program: luni: 12.00-14.00
miercuri: 12.00-14.00
vineri: 13.00-14.00
sîmbătă: 9.00-10.00
Programare zilnic ☎213.793

• CABINET PARTICULAR DE OBSTETRICĂ ȘI GINECOLOGIE *"ECHOMED"*
■ **ECHOGRAFII:** diagnostic de sarcină, depistarea sexului fetal, afecțiuni ale sînului, abdomino-pelvine.
■ **Chiuretaje uterine** pentru întreruperea cursului sarcinii și control post-chiuretaj
■ **Tratamente pentru sterilitate** (feminină și masculină)
■ **Teste** pentru sarcină (3 min.)
■ **Contracepție** orală și montări sterilete
■ **Colposcopii.**
■ **Cauterizări** - biopsii uterine și de col.
Consultații asigurate de profesori universitari și medici specialiști de înaltă competență profesională.
Șos. Păcurari nr. 4, corp anexă la bl.590A (vis-a-vis de Oficiul PTTR)
☎251927 (fax) ; 018-613.388
PROGRAM:
Luni-Vineri:9.00-18.00
Sîmbătă: 9.00-14.00
Duminică: 12.30-14.30

• Servicii medicale mobile CORPO SAN
- consultații medicale adulți și copii, la domiciliul pacientului, în regim de maximă urgență;
- asigură electrocardiograme la domiciliul bolnavului cu aparatură medicală performantă;
- echipajul medical poate fi apelat direct la telefonul mobil 092.376.370;
Apelați *NON STOP* **CORPO SAN,**
tel.mobil 092.376.370
☎113130
Sănătatea este bunul nostru cel mai de preț!

• CABINET STOMATOLOGIC DENTAPRO
DR. LUCIAN TEOFĂNESCU
Str. Rafael 4 (Sărărie, vizavi de Lic. Economic 1):
- consultații **GRATUITE**;
- refacerea zîmbetului plăcut cu materiale cu aspect identic cu dinții naturali;
- nopți liniștite, fără grija durerilor de dinți.
Programează-te ACUM la: ☎ 115521

• POLICLINICILE "MEDISAN"
■ **MEDISAN 2:**
Balneologie, boli interne, cardiologie, chirurgie, dermatologie, homeopatie, medicină generală, neurologie, obstetrică - ginecologie, O.R.L., psihiatrie, psihologie, reumatologie, urologie, fizioterapie, endocrinologie, hematologie
■ **LABORATOR ANALIZE MEDICALE** (mai ales boli parazitare din sînge, secreții și fecale)
■ **Consultații asistate psihoenergetică, diagnoză și clarviziune cu Valentina Gîrlea.**
■ Dermatochirurgie, scoaterea definitivă a firelor de păr de pe față.
■ Tratamente diverse, terapii alternative, homeopate, bioenergie, tehnica REIKI, presopunctură, reflexoterapie.
Str. Sf. Lazăr 49, et 2
(Tipografia Dosoftei)
zilnic: 9.00 - 18.00
sîmbătă: 8.00 -13.00
☎ 232753, 114274

• CABINET DE ALERGOLOGIE
Dr. Victoria Maxim
Medic primar pediatru și specialist alergolog, copii și adulți
[illegible]
(Cinema Dacia) în studio FOTO
Marți, Joi: 14.00 - 17.00
Sîmbătă: 9.00 - 11.30
☎ 138594, 136172, 131525

• SOCIETATEA MEDICALĂ "MARIA MAGDALENA"
(înființată în 1992)
Aleea Mușatini nr. 4
funcționează cu:
CABINET BOLI INTERNE ȘI ELECTROCARDIOGRAFIE (cu specialist din Policlinică)
CABINET TRATAMENTE (injecții intramusculare, intravenoase, perfuzii, aerosoloterapie, infiltrații și anestezii locale, electropunctură, magnetoterapie, presopunctură, masaj electric recuperator, kineziterapie, pansamente)
CABINET DE ANESTEZIE, autorizat de Ministerul Sănătății cu practică numai în unități sanitare, dotate cu aparatură verificată și cadru mediu și specialist care a lucrat numai în clinici universitare
CU AMBULANȚA UNITĂȚII se fac consultații și tratamente de urgență la domiciliu precum și internarea cazurilor deosebite
EVITAȚI SPITALIZAREA tratîndu-vă în familie!
☎ 251044, 135209

• CABINET OFTALMOLOGIC
DR. EMILIA DARABĂ,
medic primar oftalmolog
- Consultații și tratamente oftalmologice
- Prescripții ochelari și lentile de contact
Program: luni,miercuri, vineri: 14.30-16.30
Sediu: str. Petru Rareș 14, parter, sc. E, colț cu str. Arcu (lîngă sediul Telecable, vis-a-vis de mag. "Bing-Bang")
Relații și programări la ☎ 213536, 226028

• MEDICAL CENTER - *MICROCLINICĂ DE LUX "THEMIS-ART" Iași*
La jumătate din prețurile pieței medicale românești
Terapie laser fără suferință și durere!
GINECOLOGIE ȘI OBSTETRICĂ: consultații, tratamente (LASER), echografii ginecologice și abdominale, întreruperi de sarcină la cerere (prin metoda aspirație sau metoda instrumentală), sterilități terapie BIONICĂ!), diatermocauterizări, alte intervenții de specialitate, monitorizare postoperatorie (aparatură ultramodernă), staționar cu paturi, consultații gravide (DOPPLER - determinarea sexului fetal etc.)
RECUPERARE NEUROMOTORIE, FIZIOTERAPIE (LASER) ȘI MEDICINĂ GENERALĂ: boli reumatismale, traumatisme osteoarticulare, neurologice etc.
SALĂ DE GIMNASTICĂ (aparatură de ultimă generație): pentru recuperare medicală și întreținere.
- Profesori universitari și medici specialiști de înaltă competență profesională.
str. Luca Arbore 10A, bl. 404, parter
NON STOP! programări
☎/fax: 250929, ☎ 163804

• S.E.C.S. CABINET DE PLANIFICARE FAMILIALĂ
• Counseling în contracepție
• Consultații sexologie, endocrinologie, și ginecologie
• Contraceptive moderne de ultimă generație
• Teste de sarcină
• Contracepții de urgență
Program:
luni - vineri: 15.00-19.00
Str. Oastei 2, (incinta Dispensarului Copou, vis-a-vis de Lic. "G. Ibrăileanu")
☎ 272996
HOT - LINE 092389103
zilnic: 20.00-22.00

• STEREOPSIS
Centrul de îngrijire oftalmologică
Asigură prin cadre didactice universitare, medici cu experiență în clinici occidentale:
• consultații și tratamente oftalmologice pentru copii și adulți
• diagnosticul precoce, tratamentul și urmărirea strabismului
• urgențe oftalmologice
• prescriere de ochelari și lentile de contact
PROGRAMĂRI :
Prof. dr. Petre P. Vancea
☎ 133243
Asist. univ. dr. Camelia Bogdănici
☎ 210892
Str. Cloșca 8, parter, (Centrul Comercial Ștefan cel Mare, vis-a-vis de ASIROM)
☎ 116651, 210892 (pentru urgențe - 092.507913)

• Cabinetul MEDICINĂ ALTERNATIVĂ
Bl.TAROM,sc.A - Tel. 225423
■ ***Dr.Beatrice LUCACHE***
• medic primar în medicină generală • acupunctor specializat în Asia: • diagnoză naturistă și alopată • acupunctură
• laseroterapie • maxibustie
• electroacupunctură • masaj
• electronografie
☎ 214177, 225423

ÎNSCRIERI PENTRU MEDIC DE FAMILIE

• CABINET MEDICINĂ GENERALĂ ADULȚI ȘI PEDIATRIE
• CABINET ACUPUNCTURĂ
Dr. BOȚU MAGDALENA
• Consultații medicină generală adulți și pediatrie
• Diagnostic și tratament acupunctură: boli ale aparatului locomotor, cardiovascular, respirator, digestiv, urinar, boli ginecologice și neuropsihiatrice
VĂ OFERIM SERVICIILE DE MEDIC DE FAMILIE
Str. T. Vladimirescu nr. 31, bl. 333, sc. C, ap. 1 - parter (stația Pădurii)
☎ 118189 (cabinet) - 16^{30}-19^{30}
☎ 113481 (domiciliu)

• LABORATOR OPTICĂ MEDICALĂ CRISTAL OPTIC SRL
Policlinica CFR - parter Iași optician Titiana Cozma
execută ochelari vedere conform prescripției medicale în regim de urgență cu lentile Zeiss, rame import și indigene la prețuri minime.
luni-vineri: 9,00-17,00
☎116.142

• MEDIC PRIMAR PEDIATRU
Doctor în Științe Medicale CONSTANTIN AILIOAIE
Ofer **permanent consultații** la domiciliul copilului și adolescentului sau la cabinetul meu particular cu **cele mai moderne strategii de tratament.**
Tratăm cu **LOW-LEVEL-LASER** și la domiciliul pacientului **afecțiuni virale** (gripe, bronșiolite, traheobronșite, herpes, stomatite, afte bucale), **ORL** (otite, rinite, rinofaringite, sinuzite), **dermatologice** (fisuri ale buzelor, plăgi vechi, traumatisme musculare și articulare recente, acnee juvenilă), **neuroastenii**.
☎094-507798 (URGENȚE), 251.117

• MEDIRO (servicii medicale)
Asigurăm asistență medicală de specialitate în:
• MEDICINĂ INTERNĂ, CARDIOLOGIE, NEUROLOGIE, PEDIATRIE, DERMATOLOGIE;
• ANALIZE LABORATOR (Biochimie, Hematologie);
• ECHOGRAFIE, ELECTROCARDIOGRAME;
• Tratamente diverse (injecții intramusculare, intravenoase, infiltrații, perfuzii etc);
■ **LOGOPEDIE** - Tratament în Tulburări de vorbire la copii și adulți (congenitale, posttraumatice, după accidente ischemice)
■ **DERMO-COSMETOLOGIE**
ASISTENȚĂ PEDIATRICĂ pe bază de ABONAMENT (3 luni, 6 luni, 12 luni)
Asistența medicală este acordată de cadre didactice universitare și medici primari de înaltă competență profesională.
Bd. Alexandru cel Bun nr. 4, bl. 1205C-parter (în apropierea Podului dintre cartierele Mircea cel Bătrîn și Al. cel Bun)
Program: zilnic 9.00-19.00
☎ 259.111

• Consultații și ecografii obstetrică - ginecologie
Dr. MIRCEA ONOFRIESCU
medic primar obstetrică-ginecologie
ECHOGRAFII APARAT SIEMENS DOPPLER COLOR
marți și vineri: 13.00-15.00 la **Policlinica Industrială (nr. 2)**
☎ 133088
CONSULTAȚII PROFESMED
luni și vineri: 17.00 - 19.00
☎ 213226

• Prof. univ. dr. N. TRIFAN
Boli de copii și adolescenți, consultații la cabinet și la domiciliul bolnavului.
Promptitudine, competență, eficiență, cost redus.
SÎMBĂTA ÎNTRE 9.00-12.00 CONSULTAȚII GRATUITE PT. PERSOANELE DEFAVORIZATE
Programări la ☎ 113.775

• TRATAMENTE COZAC
Terapie exclusiv naturistă formată din picături superconcentrate, ceaiuri, siropuri testate și aprobate de Ministerul Sănătății (nr. 288/1997), utilizate într-o serie largă de afecțiuni:
■ **MALIGNE**: tumori maligne, ciroză hepatică, boli de sînge
■ **BENIGNE**: tumori benigne, hepatite, ulcere gastroduodenale, boli vasculare, afecțiuni respiratorii, dermatologice, etc.
■ **DIABET ZAHARAT**
ENERGITINCTONIC (tinctură energizantă)
întărește rezistența organismului și îmbunătățește performanțele fizice, mentale și sexuale, utilă în combaterea stressului
Cozac - speranța vieții tale, acum și la Iași !
Casa sindicatelor, ☎ **135158**
Luni-Marți-Joi: 15.00-18.00

• POLICLINICA "SĂNĂTATEA 2000"
Str. Lăpușneanu 7A
☎ 214002
între orele 10^{00}-18^{00} asigură asistență medicală și psihologică în următoarele specialități:
• Dr. CONSTATIN IORDACHE - pediatrie, cardiologie pediatrică
• Dr. DOINA BUDEANU - psihiatrie adulți
• Psih. ILEANA HÂȚU - psihologie adolescenți, adulți
• Dr. ADRIANA PANAITESCU - psihiatrie copii, adolescenți
• Dr. GABRIELA DIMITRIU - oftalmologie
• Dr. RODICA THEODORU - dermato-venerologie
La noi veți găsi competență înțelegere și înalt profesionalism.

• CABINET STOMATOLOGIC
Dr. Lucia Bârleanu
(medic primar, doctor în științe medicale)
Dr. Emilian Hurjui - medic primar
Dr. Liviu Ene - medic primar
Oferă:
• Consultații și tratamente stomatologice moderne în condiții deosebite de confort și eleganță;
• Competență profesională și promptitudine;
• Tarife similare celor de la Policlinica cu plată; Reduceri pentru studenți;
• Programări zilnic:
str. Sulfinei nr. 15, ☎ **117035**

• Dr. Maria POP
medic specialist psihiatru
• consultații tratamente de specialitate
Programări la tel. 212848

• Dr. BURLACU Maricel
medic primar pediatru
își asumă răspunderea tratării copilului dvs. la domiciliu
Programări la tel. 270779

• Consultații de psihiatrie
Dr.Gh. M. BALAN
medic primar - doctor în medicină
la Policlinica "PROFESMED"
• psihodiagnostic
• chimioterapie • psihoterapie
• condiționare repulsivă la alcool
• hipnoză
Str. Vasile Conta nr. 16 Iași
Programări la
☎ 213226 sau 214595 sau direct la sediul Policlinicii "PROFESMED"

• CABINET MEDICAL BIO PAN
• *Urologie*
• *Sexologie*
• *Pneumologie*
■ **Dr. Constantin Liviu Panainte - medic primar urolog, doctor în științe medicale**
■ **Dr. Constantin Panainte - medic primar chirurgie toracică**
Str. Vasile Alecsandri nr. 9B, ap. 1, demisol
Zilnic: Urologie 15.00 - 17.00
Pneumologie: 10.00 - 18.00
☎ 032/210.728

• HELICOMED
■ ***Dr. Marin Burlea***
Consultații : ecografie, pediatrie, gastroenterologie, endoscopie digestivă, cardiologie, psihiatrie
☎/fax 217.666, ☎ 092/250707
■ ***Prof. logoped Geta Burlea***
cabinet logopedie
Str. Silvestru nr. 32
Program: 8.00 - 21.00
☎/fax 217.666

• SOFONEA MEDIPLEX
Str. Cpt. Zaganescu 5 - București
☎ 01/638.84.06, 092-342.628
■ ***Tratamente disfuncții sexuale (impotență 92%, ejaculare rapidă 98%)***
Valoare tratament - 189.000 lei

• "AMITIE VITAL" - Centrul de Sănătate Mutualist
- o mulțime de facilități: consultații medicale, tratamente, medicamente în regim de protecție socială
• medicină internă, cardiologie, neurologie, ginecologie, urologie, O.R.L., balneologie-reumatologie, pediatrie, dermatologie, psihiatrie, acupunctură, ortopedie

Sănătatea dumneavoastră este grija noastră!

Servicii medicale
• analize medicale de laborator - biochimie și hematologie
• examene echografice complete, electrocardiograme
• fizioterapie pentru boli reumatismale (diadinamice, ionizări, curenți interferențiali, curenți pulsați, în peste 100 de variante, curenți TRABERT, curenți exponențiali, ultrasunete, etc.) pe aparate performante.
• tratamente cu laser neinvaziv pentru reumatism, ortopedie, medicină recuperatorie, pentru boli de piele și altele - aparatură de ultimă oră, tehnică de vîrf occidentală.
• medicamente și alte facilități

PROGRAM:
luni-vineri: 11.00-19.00 la ☎ 213836

Prin "AMITIE VITAL" protecția socială devine realitate!

• BIOCARDIA
CENTRUL DE ANALIZE ȘI CONSULTAȚII MEDICALE
Efectuează analize de laborator clinic, biochimie, hematologie, microbiologie, control periodic. Aceste determinări sînt realizate pe **analizoare computerizate** cu rezultate pe loc.
Centrul de afaceri, str. Moara de Foc 35 (lîngă fostul talcioc), nivel 4
☎/fax 215500

• "BIOENERGOTERAPIA"
Iași,
Str. Gavril Muzicescu
☎ 032-212357

Cabinetul medical "BIOENERGOTERAPIA" vă oferă:
• **DIAGNOSTIC** complex: reflexogen-auricular, plantar, iridodiagnostic, astrologic, psihosomatic, ecografie psihoenergetică;
• **TRATAMENTE** prin metode ale medicinii clasice și terapii complementare.
Rezultate deosebite prin dotarea modernă și abordarea completă a dezechilibrelor TRUPEȘTI, PSIHOSOMATICE, SUFLETEȘTI sau SPIRITUALE de către un colectiv de medici, specialiști în TERAPII COMPLEMENTARE și bioenergoterapeuți atestați, cu experiență și competență profesională în: **ACUPUNCTURĂ, HOMEOPATIE, BIOENERGIE, FITOTERAPIE MASAJ, KINETOTERAPIE, DIETOTERAPIE, PSIHOTERAPIE, SUGESTII ÎN STARE PREHIPNOTICĂ, MEDICINĂ ASTROLOGICĂ, TERAPIE ANTIALCOOL-ANTITABAC,** precum și de un preot pentru **TERAPIE DUHOVNICEASCĂ.**
Oferim persoanelor fizice și juridice, în regim de abonament:
• diagnostic și conduită preventivă, stimulare imunitară;
• monitorizare și optimizare terapeutică - pe calculator;
• echilibrare energetică și psihosomatică;
• cursuri teoretice și practice de inițiere în terapii complementare.
Programări NON-STOP la ☎ 094-611581 sau 032-270262
Homeopatie - ☎ 032-230232
Acupunctură - ☎ 032-175542

Coordonator, bioenergoterapeut **Eugeniu Rădulescu**, președinte A.N.C.A.P. Fil. Iași.

TELEFOANE UTILE
CABINETE ȘI FARMACII VETERINARE

ASOCIAȚIA CHINOLOGICĂ A MUNICIPIULUI IAȘI (singura recunoscută de A.CH.R. și F.C.I.)
Str. Sf. Atanasie nr. 12. Relații la telefon **032/217111, 032/112391, 094647930**

CABINET INTERSERVICE VET
Str. Sf. Atanasie nr. 12
zilnic :10.00 - 13.00, 16.00 - 20.00
sîmbăta : 10.00 - 13.00
duminică : 10.00 - 13.00
☎ 032/217111, 032/112391

FARMACIE VETERINARĂ "INTERSERVICE VET"
Str. Bacinschi nr. 9 (lîngă alimentara NEST-Autogară)
zilnic : 8.00 - 20.00
sîmbăta și duminica :8.00 - 14.00

FARMACIE VETERINARĂ "INTERSERVICE VET"
Piața Chirilă
zilnic : 9.00 - 17.00
sîmbătă : 9.00 - 13.00

ROMVAC COMPANY SA
Depozit en gros de medicamente și vaccinuri de uz veterinar
Str. Sf. Atanasie 12
☎ 032/217111, 032/112391

CABINET ANIMAVET
Aleea Oltea Doamna
(în spatele Bisericii Catolice din Nicolina)
zilnic : 10.00 - 13.00; 16.00 - 19.00
sîmbătă, duminică : 10.00 - 13.00
☎ 094647930

CABINET VETERINAR PROVET IAȘI
Str. Smirdan nr. 93 C
zilnic : 9.00 - 13.00, 15.00 - 20.00
sîmbăta : 9.00 - 15.00
duminică : 10.00 - 13.00
☎ 233.772, 092.376.433 (NON STOP)

CABINET HELPVET și punct farmaceutic
Str. Pojărniciei nr. 10 (lîngă Liceul C. Negruzzi)
zilnic : 9.00 - 13.00, 16.00 - 20.00
sîmbătă : 10.00 - 13.00
duminică : 10.00 - 13.00
☎ 032/145441, 094502628

CLINICĂ ȘI FARMACIE UNIVET
Str. Ion Creangă 15 (lîngă Alimentara Triumf)
zilnic : 8.00 - 20.00
sîmbătă : 9.00 - 13.00
duminică : 9.00 - 13.00
☎ 032/176647

CABINET DUOVET
Str. Nicolae Gane nr. 25
zilnic : 16.00 - 20.00
sîmbătă: 10.00 - 13.00
duminică - închis
☎ 092555155, 032/214773

FARMACIE W-2000
Str. C. Negri (lîngă Biserica Bărboi - Tg. Cucu)
zilnic: 9.00 - 17.00
sîmbătă, duminică: 9.00 - 12.00
☎ 032/212342

FARMACIE VETERINARĂ BIOVET
Str. Primăverii nr. 23 (lîngă Policlinica Industrială)
zilnic: 9.30 - 17.30
sîmbătă: 9.30 - 13.00
duminică: închis
☎ 032/233414

FARMACIE VETERINARĂ MEDIVET
Str. Păcurari, bl. 543, parter
zilnic: 9.00 - 17.00
sîmbătă: 9.00 - 13.00
☎ /FAX 032/217869

FARMACIE VETERINARĂ ALMAVET
Str. Mitropolit Varlaam 12 A lîngă Piața Nicolina
zilnic: 7.00 - 20.00
sîmbătă: 8.00 - 13.00
duminică: 8.00 - 13.00
luni: închis
☎ 032/234143

"WHITE FOX"
farmacie veterinară și depozit en-gros
Str. Străpungere Silvestru nr.9, parter
☎ /FAX 032/143241

TVR 1

Sîmbătă

7,00 Bună dimineata, de la... Iasi!
8,30 Alfa si Omega. Maica Domnului la Mănăstirea Nicula
9,00 TVR Info
9,05 Sapte note fermecate (emisiune concurs pentru copii)
10,05 Anna balerina (f.s., Germania, 1987). Ep. 3
11,00 Dialoguri fără frontiere. Romfest - Intîlnirea românilor de pretutindeni organizată pentru prima dată în România
12,30 Ordinea publică
13,00 A doua alfabetizare. Tomograf computerizat; INTERNET; Fotografia mileniului III

13,30 Ecranul. Seara premierelor cinemato-grafice. Un spectacol în sine și la noi și la ei. Jackie Chan - superstar al artelor martiale; Videoghicitoare; "Mafia sau nasu', rade tot orașu'", o parodie americană

14,00 Info magazin. TVR Info. Scena politică
14,30 Video-magazin. Top '98 - slagăre românesti în competitie; Păcală și ai lui la Hanul lui Manuc; De la egal la egal... cu solistul pop George Nicolescu si invitatii săi
16,30 Disney prezintă: Desene animate - Povestirile lui Donald Rătoiul
16,55 Star Trek - Deep Space 9 (SUA, 1994). Ep. 69. Afaceri de familie

18,35 Sabrina, vrăjitoare la 16 ani (f.s.). Ep. 1

19,00 Teleenciclopedia. Michelangelo Buonarotti; Animale migratoare; Spionaj aerian; Cosmarurile naturii
19,50 Agenda Festivalului International "George Enescu"
19,55 Doar o vorbă "săt-i" mai spun!
20,00 Jurnal. Meteo
20,30 Festivalul International "George Enescu". Concertul orchestrei Simfonice din Chicago
21,15 Cer întunecat (f.s.). Ep. 14
22,05 Studioul slagărelor
22,30 TVR Info

22,30 Filmele secolului - Colectia Warner: Gogomanii (SUA, 1986). Cu: Danny DeVito, Joe Piscopo, Dan Hedaya. Regia: Brian De Palma

0,05 Hochei pe gheață

Duminică

7,00 Bună dimineata de la...Cluj-Napoca; Stiri; Muzică în concert; Horoscop; Horoscop; Aerobic; Top Transilvania; În jurul nostru; Concurs
8,30 Lumină din lumină. Parohia cea de toate zilele. Gînduri din sinaxar; Știri și reportaje din viata cultelor
9,00 TVR Info
9,05 Cenusăreasa (d.a., Italia, 1991);
10,00 Merg pe mîna ta! (f.s.). Ep. 3. Un mini serial despre relatiile dintre copii si părinți. Cu: Emilia Popescu, Claudia Revnic
10,45 Biserica satului: Parohia Slobozia, judetul Galați
11,00 Viata satului;
13,00 Tezaur folcloric
14,00 Info-magazin. TVR Info; Atlas
14,30 Autograful săptămînii. Recital Elena Cîrstea
15,00 Robingo
15,45 Super Gol Show
16,30 Aladdin (d.a.)

16,55 Fotbal Diviziei A. Universitatea Craiova- Dinamo (de la Craiova)

18,55 Doar o vorbă "săt-i" mai spun! Emisiune concepută și prezentată de George Pruteanu
19,00 Jurnal. Meteo
19,30 **Festivalul International "George Enescu"**. Concert de închidere. Orchestra Natională a Academiei Santa Cecilia din Roma, dirijor Myung Whun Chung. Solist Dan Grigore

21,45 Pistolul din poșeta lui Betty Lou (co. SUA, 1992) Cu Penelope Ann Miller

23,20 TVR Info
23,50 **D-na King, agent secret** (f.s., SUA). Ep 37
0,10 Pariu trio - cursă hipică internatională, transmisă de la Paris
0,20 Fotbal mondial 1998

TVR 2

Sîmbătă

7,00 Familia Borgia (s/r). Ep. 7
7,55 De dor, de dragoste, de joc
8,05 Desene animate (r)
8,30 Sporturi extreme. Viata periculoasă a practicantilor de sporturi extreme
9,00 Comorile lumii (do). Mănăstirile de la Meteora; Complexul mănăstiresc "Sfînta Treime" din Zagorsk
9,30 Pas cu pas. Farul de la capătul... luminii; Atentie la Soare!; Cine s-a ars cu... Soare, suflă și-n nămol!; Mamaie la Radio-Vacanta; Faleza de cretă
10,30 Documente culturale. Julien Green. Prima parte
11,30 TVR Cluj-Napoca. Întîlnirea de sîmbătă; Știri; Muzică în concert; Premiere cinematografice; Meseriașii; Concurs: Incursiune în necunoscut; Camera ascunsă; Natura și aventura
13,30 O jumătate de oră cu Paul Goma (r). Ep. 10
14,00 Enesciana. Festivalul și Concursul International "George Enescu" (V)
15,00 TVR Info
15,10 Bank-Note. A fost din nou pierdut pariul cu turismul?
15,35 Viață de cîine (d.a.)
16,00 Dragostea contează (f.s., Turcia, 1993). Ep. 12

16,55 Santa Barbara (f.s., SUA). Ep. 645

17,40 Traditii. Colocviile Institutului de etnografie si folclor
18,00 Serata muzicală TV. Selectiuni din emisiunile create de Iosif Sava
19,00 Club 2020. Cronica anilor de după 2000 (II)
19,30. Teatrul Național de Televiziune prezintă: Gaițele de Alexandru Kiritescu
21,55 Ateneu
22,45 În plină acțiune (s/r). Ep. 46
23,35 Convietuiri. Din muzica romilor
0,05 Studioul slagărelor cu: Angela Similea, Dida Drăgan, Nicoleta Nicola, Marina Florea, Luminita Anghel, Paula Mitrache, Gabriel Cotabiță, Aurelian Temisan, "Gaz pe foc" și "Sfinx Experience"
0,35 TVM. Mesager

Duminică

7,00 Cer întunecat (f.s./r, SUA, 1996)
7,50 La izvorul dorului - melodii populare
8,00 Desene animate
8,30 Sporturi extreme (do) Viata periculoasă a practicanților de sporturi extreme
9,00 **Comorile lumii** (do): Balceloma, arhitectura lui Gaudi; Quito, capitala Ecuadorului
9,25 Filmele săptămînii
9,30 Ferestre deschise (do); Tehnologii moderne pentru protejarea mediului
10,30 **Cinematograful vremii noastre;** Jacques Rivette (ultima parte)
11,20 TVR Iasi; Invitatul emisiunii; Prietenii animalelor; Lovitura de pedeapsă; Concurs
13,30 **Creanga de aur**; Ioan Petru Culianu: enigma unui destin frînt
14,00 Enesciana. Festivalul și Concursul International "George Enescu" în memoria peliculei (p. VI)
14,50 Vitrina personajelor de operă
15,00 TVR Info
15,10 Din albumul celor mai frumoase melodii populare
15,35 Viată de cîine (d.a.)
16,00 Dragostea contează (f.s.) ep. 13. Cu Nur Surer
16,55 Santa Barbara (f.s., SUA) ep. 646
17,40 La izvor de dor și cîntec
18,00 Alo, tu alegi! Puteti solicita în direct melodia preferată!
19,00 **În plină actiune** (s.,SUA, 1996), ep. 47
19,45 Clepsidra cu imagini. Cărti rare, cărti vechi și povestile lor: Biblioteca Antim

20,00 Sportmania; Hochei pe gheață Steaua-Mladast Zagreb în Cupa Continentală; Fotbal Internazionale Milano-Placenza, meci din etapa a 2-a a Campionatului Italiei

23,30 Bijuterii muzicale: bisurile Festivalului "George Enescu"
0,30 TVM. Mesager

PRO TV

Sîmbătă

7,00 Life With Louie (d.a.). Ep. 1
7,20 Reboot (d.a.). Ep. 28
7,45 Aventurile lui Teddy Ruxpin (d.a.). Ep. 45, 46
8,35 Mica Sirenă (d.a.). Ep. 3
9,00 Ciberkidz (f.s.). Ep. 10

9,30 Tarzan în exil (SUA, 1939).Regia Richard Thorpe; cu: Johnny Weissmuller; Maureen O'Sullivan

11,00 Pro Motor
11,30 Am întîlnit și români fericiti
12,00 Talk show: Punctul pe i
12,55 Știrile Pro Tv. O propozitie pe zi
13,00 Dragul de Raymond (f.s.). Ep. 10
13,30 Tom show (f.s.). Ep. 9
14,00 Generatia PRO
15,45 Echipa mobilă
16,00 Sut și cîstigi
16,30 Lumea filmului
17,00 Profashion. Magazin de modă - lifestyle si atitudine
17,30 Conan (f.s.). Ep. 11
18,30 Te uiti și cîstigi!
19,30 Știrile Pro Tv

20,00 Specialiștii (f.s.). Ep. 3; cu: Sandrine Holt, Ivan Sergei, Nicholas Lea, Robert Ito

21,00 Academia de poliție (f.s.). Ep. 3
21,55 Stirile Pro Tv

22,00 Safe Passage (SUA, 1994). Regia: Robert Allan Ackerman; cu: Susan Sarandon, Nick Stahl

23,50 Tenis - Open România, rezumatul zilei
1,20 Sex in Beverly Hills (s. ero-tic). Ep. 3
2,05 Specialiștii (s/r)
3,00 Efecte speciale,(f.s.). Ep. 3
3,45 Crimă cu premeditare, (f.s.). Ep. 3
4,30 Suspect de crimă (f.s.). Ep. 3
5,30 Sut și cîstigi (r)
6,00 Te uiti si cîstigi! (r)

Duminică

7,00 Life With Louie(d.a.). Ep. 2
7,30 Reboot(d.a.). Ep. 29
8,00 Capitain N(d.a.). Ep. 18
8,30 Toti cîinii merg în rai(d.a.). Ep. 7
9,00 Super Abracadabra; Mowgli (f.s.). Ep. 16
11,00 **Doctor în Alaska**(f.s.). Ep. 79
12,00 Talk show: Profetii despre trecut cu Silviu Brucan
12,55 Stirile Pro Tv
13,00 O propozitie pe zi - retrospectiva săptămînii
13,05 Dragul de Raymond(f.s.). Ep. 11
13,35 Tom show(f.s.). Ep. 10
14,00 Chestiunea zilei
15,00 Tenis - Open România, finala (transmisiune în direct)
17,30 Buffy, spaima vampirilor (f.s., SUA). Ep. 3; cu: Sarah Michelle Gellar, Nicholas Brandon, Alyson Hannigan, Charisma Carpenter
18,15 **Beverly Hills**(f.s.). Ep. 140
19,00 Pretul corect (concurs)
19,30 Stirile Pro Tv

20,00 Ally McBeal (f.s., SUA, 1997). Ep. 3; cu: Calista Flockhart, Gil Bellows, Courtney Thorne-Smith

21,00 Indiana Jones (SUA, 1981). Regia: Steven Spielberg; cu: Harrison Ford, Karren Allen, Tony Vogel
23,00 Stirile Pro Tv
23,05 Procesul etapei
0,30 Prima pagină
0,35 Tenis - Open România, rezumat
1,00 Sex în Beverly Hills (f.s./erotic). Ep. 4
1,45Buffy, spaima vampirilor (s/r)
2,30 Ally McBeal (s/r)
3,15 Talk show: Profetii despre trecut (r)
4,45 Tom Show (s/r)
5,15 Doctor în Alaska (s/r)
6,00 Pretul corect (r)
6,35 Profit
6,45 Prima pagină
6,50 Teleshopping.

TV PRIMA

Sîmbătă

6,30 Video-clipuri muzicale
7,00 Elefăntelul (show pentru copii)
8,00 Lumea lui Eric
8,30 Apărătorii galaxiei (d.a.)
9,00 A doua familie (do)
9,30 Inspectorul Gadget (do)
10,00 Printul Valiant (d.a.)
10,30 Adună-ti gîndurile (f.s.)
11,00 Aventurile lui Rocko (d.a.)
11,30 Pămîntul: Bătălia finală (f.s.). Ep. 23
12,30 Eurofotbal (emisiune sportivă)
13,30 Preview Premier League

14,00 Liberi și sălbatici (dramă, SUA). Cu: Branville Van Dusen, Linda Gray. Regia James Hill

16,00 Zona M - emisiune muzicală

17,00 Fotbal: Leeds United - Aston Villa. Transmisiune directă

19,00 Focus 19 (știri)
19,45 Amenintare din umbră (suspans, SUA 1995). Cu: Kim Delaney, Scott Kraft. Regia Fred Gerber

22,00 Centennial - Legende din Lumea Nouă (s/dramă SUA, 1978). Cu: Timothy Dalton, Lynn Redgrave, Brian Keith, Alex Karras. Regia Harry Falk.

23,00 Focus 23 (știri)
23,15 Fotbal: Premier League (înreg.)
1,00 Zona M - emisiune muzicală
2,00 Coșmaruri (SF, SUA 1983). Cu: Emilio Estevez, Richard Masur, Cristina Raines. Regia Joseph Sargent
4,30 Focus 23 (emisiune de știri)

Duminică

6,30 Video-clipuri muzicale
7,00 Elefăntelul (show pentru copii)
7,30 Echipa de fotbal (d.a,)
8,00 Căutătorii de aur (f.s.)
8,30 A doua familie (do)
9,00 Inspectorul Gadget (do)
9,30 Aventurile lui Rocko (d.a.)
10,00 Mecanica distractivă (f.s.)
10,30 1999 (f.s.). Ep. 33
11,30 Duminică, la prînz (talk-show)

13,00 Campionatul Mondial de Motociclism: Marele Premiu de la Imola

14,00 Lumea lui Dave (f.s.). Ep. 35
14,30 Față în față la Hollywood - documentar artistic
15,00 Secretele bărbaților irezistibili (do)
15,30 În numele iubirii (do). Ep. 12
16,00 Explorer (do). Ep. 7
17,00 Un alt început (s/r). Ep. 17
18,00 Atingerea îngerilor (s/r). Ep. 23
19,00 Focus 19 (știri)

19,45 Bye, Bye, Bye (comedie, SUA). Cu: Brigitte Nielsen, Carol Alt, Jason Connery. Regia Enrico Oldoini

21,30 Călătorii în lumi paralele (f.s.). Cu: Jerry O'Donnell, John Rhys Davies. Regia David Livingston. Ep. 38
22,30 Nimeni nu e perfect (f.s.). Ep. 38
23,00 Focus 23 (emisiune de știri)

23,15 Fotbal: Arsenal - Manchester United

1,00 Focus 23 (stiri) (r)
1,30 Uraganul (actiune-aventură, SUA). Cu: Larry Hagman, Will Geer. Regia Jerry Jameson

ANTENA 1

Sîmbătă

7,00 Alertă pe plajă (f.s.). Ep. 19
8,00 Cape Canaveral - eroii spatiului (f.s.). Ep. 22
9,00 Denver, ultimul Dinozaur (d.a.). Ep. 39
9,25 Noile aventuri ale lui Flash Gordon (d.a., SUA. 1990). Ep. 14
10,00 Între prieteni. Emisiune pentru tineret
11,00 Mileniul III: spaime, solutii, sperante
12,00 100 de grade Celsius (talk-show)

13,00 Fete de provincie (sitcom, SUA, 1996). Ep. 2

13,30 Constelatia Cinema
14,00 Magazin sportiv

15,00 Fotbal, în direct

17,00 Pe cont propriu (f.s.). Ep. 2
18,00 Deceptii (f.s.). Ep. 32
19,00 Observator
19,30 Sîmbete și zîmbete
20,00 Nash Bridges (f.s.). Ep. 31

21,00 Ochi mincinoși (thriller, SUA). Cu: Cassidy Rae, Vincent Irizzary, Allison Smith. Regia Marina Sargenti

23,00 Observator

23,30 Cronici paranormale (s). Ep. 40

0,30 Emmanuelle 6 (f. erotic, SUA)
2,00 Nash Bridges (s/r)
2,55 Deceptii (s/r)
3,40 100 de grade Celsius (r)
4,30 Ochi mincinosi (f.a./r)
6,10 Cronici paranormale (r)

Duminică

7,00 Uragan în paradis (s) Ep. 13
7,45 Pe cont propriu (s/r)
8,30 Spirit și credință (emisiune religioasă)
9,00 Animal Show (seria a III-a). Ep. 13
9,25 **Denver, ultimul dinozaur** (d.a.). Ep. 40
10,20 Mighty Max (d.a.). Ep. 30
10,30 Fir întins
11,00 Roata de rezervă
11,30 Telemeridiane
12,00 Printre rînduri (talk show)
13,00 Enciclopedia TV
14,00 Duminica în familie
18,00 Deceptii (f.s.). Ep. 33
19,00 Observator
19,30 **A treia planetă de la Soare** (f.s.). Ep. 42

20,00 Prinși la înghesuială (comedie, SUA, 1987). Cu: Michael Keaton , Rae Dawn Chong , Joe Pantoliano, Meat Loaf, Danny Aiello. Regia: Roger Young

21,45 **Un act de voință** (f.s./dra-goste, SUA). Ep. 2. Regia Don Sharp. Audra (Victoria Tennant) este o tînără cu înclinații artistice care a fost lipsită de privilegiile unei copilării fericite, mama ei murind foarte timpuriu și astfel fiind obligată să lucreze ca personal ajutător într-un spital. Cu toate că s-a căsătorit cu un bărbat care nu făcea parte din clasa ei socială, Audra reușeste să compensese necazurile din furtunoasa ei căsnicie prin talentata ei fiică, Christina (Elizabeth Hurley-foto), care reușeste să aibă parte de toate privilegiile pe care ea nu le-a avut. Christina îndeplineste visurile mamei ei dar, într-un tîrziu, ea își dă seama,surprinsă,cît s-au sacrificat și cît au suferit părinții ei ca ea să aibă succes. Ea abandonează o promițătoare dar prost plătită carieră de pictoriță pentru a deveni un designer vestimentar de succes, netinînd seama de durerea și dezamăgirea părinților ei.

22,45 Fotbal Club la Antena 1 (talk show sportiv)

1,00 Enciclopedia TV
2,00 Un act de vointă (s/r)
2,50 Telemeridiane (r)
3,20 Deceptii (s/r)
4,10 Spirit și credință (emisiune religioasă) (r)

METEO

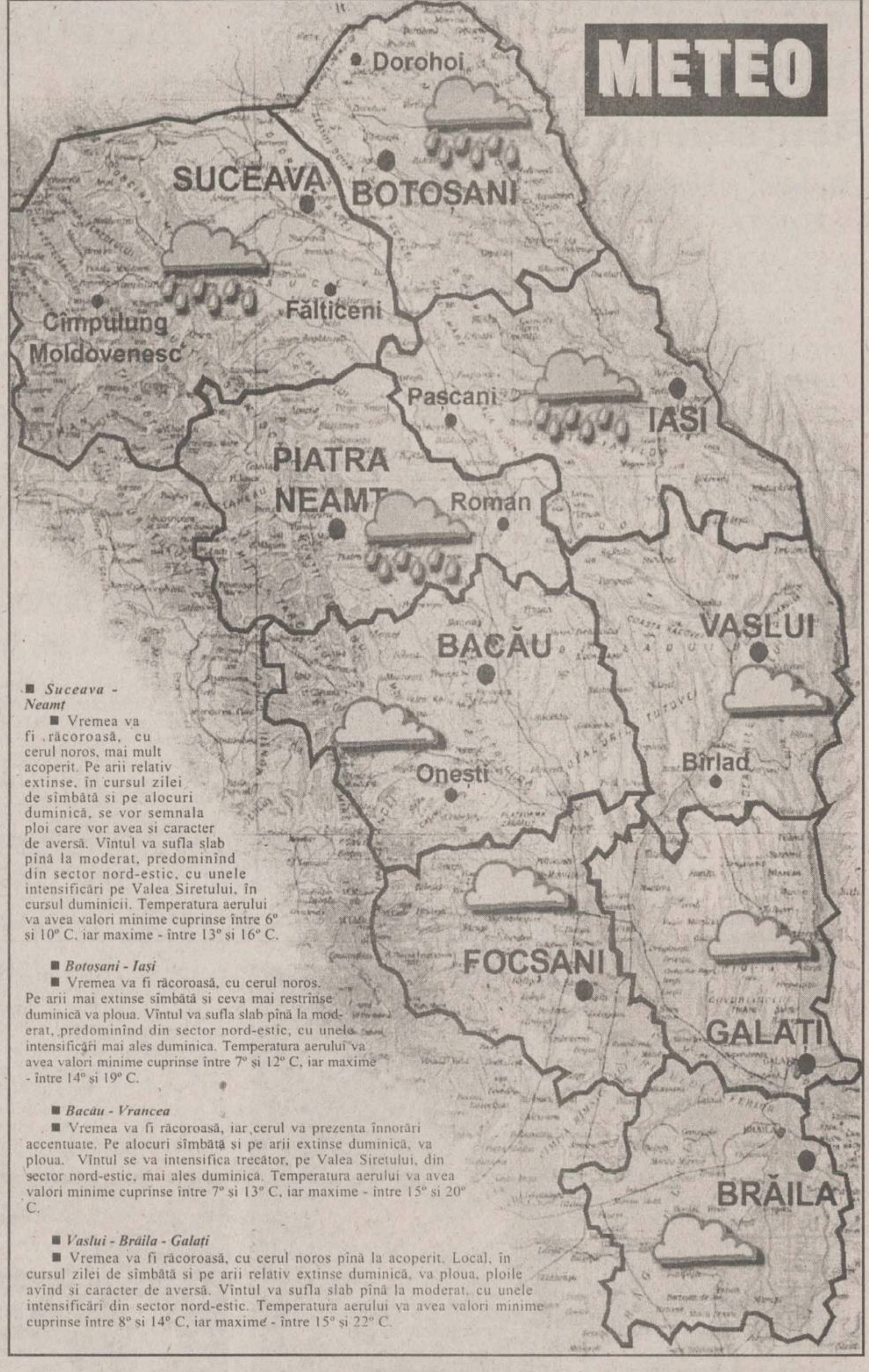

■ *Suceava - Neamț*

■ Vremea va fi răcoroasă, cu cerul noros, mai mult acoperit. Pe arii relativ extinse, în cursul zilei de sîmbătă și pe alocuri duminică, se vor semnala ploi care vor avea și caracter de aversă. Vîntul va sufla slab pînă la moderat, predominînd din sector nord-estic, cu unele intensificări pe Valea Siretului, în cursul duminicii. Temperatura aerului va avea valori minime cuprinse între 6° și 10° C, iar maxime - între 13° și 16° C.

■ *Botoșani - Iași*

■ Vremea va fi răcoroasă, cu cerul noros. Pe arii mai extinse sîmbătă și ceva mai restrînse duminică va ploua. Vîntul va sufla slab pînă la moderat, predominînd din sector nord-estic, cu unele intensificări mai ales duminica. Temperatura aerului va avea valori minime cuprinse între 7° și 12° C, iar maxime - între 14° și 19° C.

■ *Bacău - Vrancea*

■ Vremea va fi răcoroasă, iar cerul va prezenta înnorări accentuate. Pe alocuri sîmbătă și pe arii extinse duminică, va ploua. Vîntul se va intensifica trecător, pe Valea Siretului, din sector nord-estic, mai ales duminica. Temperatura aerului va avea valori minime cuprinse între 7° și 13° C, iar maxime - între 15° și 20° C.

■ *Vaslui - Brăila - Galați*

■ Vremea va fi răcoroasă, cu cerul noros pînă la acoperit. Local, în cursul zilei de sîmbătă și pe arii relativ extinse duminică, va ploua, ploile avînd și caracter de aversă. Vîntul va sufla slab pînă la moderat, cu unele intensificări din sector nord-estic. Temperatura aerului va avea valori minime cuprinse între 8° și 14° C, iar maxime - între 15° și 22° C.

TVR IAȘI

Sîmbătă

Pr. 1, orele 7,00-8,30 - "Bună dimineața"- "Bună dimineata.

Duminică

Pr. II, orele 11,30-13,30 - "Exclusiv 5x2"
- Invitatul emisiunii
- Prietenii animalelor
- Lovitura de pedeapsă
- Concursul emisiunii

Radio CONTACT

Sîmbătă: 5,00-8,00 "Bună dimineata, România!!!" - emisiune matinală natională ■ 8,00-11,00 Super Week-end ■ 12,50-12,55 Contact Politic (realizator Roxana Niculescu Costei) ■ 13,00-13,30 Contact Film (realizator Liana Stanciu) ■ 16,00-19,00 TOP 50 (realizator Cristian Schnebli) ■ 22,00-5,00 Party All The Time

Duminică: 5,00-8,00 "Bună dimineata, România!!!" - emisiune matinală natională ■ 8,00-11,00 Super Week-end ■ 11,10-11,15 Fir direct cu America (realizator Aurelia Boriga ■ 22,00-0,00 Sport Week-end ■ 0,00-1,00 Legende Rock (realizator Alex Revenco)

ELECTRON M BIT

Sîmbătă

8,00-16,00 Reluarea programului din data de 18 septembrie
16,05 Răpirea (f.a.)
17,25 Radical Power (do)
17,50 Cartuna show (d.a.)
18,30 Sumarul zilei
18,32 Cotidian M. Bit (retrospectiva săptămînii)
18,50 Politica... între promisiuni si realitate
19,30 Planeta video a copiilor
20,00 Boomerang (program pentru copii)
20,20 Lumea muzicii
20,45 Băiatul cu ziarele (f.a.)
22,30 Fantoma albă (f.a.)

TELE 'M

Sîmbătă

8,00 Gîndul de vineri (reluare)
9,30 Satul lui Quiglei (f.s.)
10,00 În afara misiunii (f.a./r)
11,30 Cum ar trebui să trăim (do): Ep. 1
12,00 Remember. Din arhiva de aur a Tele M
13,00 Telecinemateca
15,00 Norvegia (do)
16,00 Pantera 2 (f.a.). Cu Alain Delon
17,40 Muzică populară
18,00 Călătorii spre marginea creației. Partea I
19,00 Sub soare (f.a.) cu: Anthony Michael Hall, Michale Pare, Deborah Maria Moore. Regia Fritz Kiersch
20,40 Desene animate

21,00 Tovarăși de luptă (f.a.). Cu Chuck Norris, Bean Bridges, Johnathan Brandes. Regia Aaron Norris

22,50 Vacanta mare
23,00 Repo Jake (f.a./actiune-suspans). Cu Dan Haggerly, Dance Bently. Regia Joseph Merhi
0,30 Film pentru adulti
1,15 Worldnet în direct de la Washington DC

Duminică

8,00 Parlamentul la Iasi
9,30 Valea Cernei (do)
10,30 **Repo Jake** (f.a./r)
11,30 Cum ar trebui să trăim (do). Ep. 2
12,00 Muzică ușoară
12,30 Japonia (do)
13,00 Remember Tele 'M (din arhiva studioului de televiziune Tele' M)
14,00 Umor românesc
14,30 Telecinemateca
16,30 Big Top, în direct din Germania
17,00 Călătorii spre marginea creației. Partea II
18,00 Parlamentul la Iasi (r)
19,30 O zi din aprilie (do)
20,00 Desene animate
20,30 Brigada de moravuri (f.a). Cu: Lawrence H. Jacobs, William Smith.
22,30 Umor international
23,00 **Mutanții** (thriller)
0,30 Film artistic pentru adulti
2,00 Worldnet în direct de la Washington DC.

Sîmbătă: 7,00-11,00 Desteptarea (realizator Teodora Bulgaru) - muzică, informatii, concursuri, dispecerat, stiri sportive cu Paul Costas ■ 11,0-14,00 Weekly Top 40 (realizator Gabi Dobroiu) - reatransmisie PRO FM ■ 14,00-18,00 "Muzica E" (realizator Smaranda Andronovici) ■ 18,00-19,00 "Roton music" - ultimele apariții muzicale ■ 19,00-22,00 "Febra de sîmbătă seara" (realizator Alina Anton) - muzică, informatii, diverse, dispecerat, concursuri ■ 22,00-5,00 Program muzical retransmis de Clubul "Roșu & Negru"

Duminică: 7,00-10,00 Desteptarea (realizator Teodora Bulgaru) - muzică, informatii, concursuri, dispecerat, stiri sportive cu Paul Costaș ■ 10,00-11,00 Retrospectiva "Vocea Poporului" (cu Gabi Jugaru) ■ 11,00-14,00 "Weekend No.1" (realizator Mihaela Răileanu) ■ 14,00-15,00 "Total sport" (realizator Paul Costaș) - invitați din lumea sportului, concursuri, o retrospectivă a evenimentelor sportive ale săptămînii ■ 15,00-18,00 "Top hit airplay" (realizator Smaranda Andronovici) ■ 18,00-19,00 "Camel greatest hits" (retransmisie PRO FM) ■ 19,00-23,00 "Prorock de duminică" (realizator Gabi Rotaru) ■ 23,00-2,00 Midnight killer (realizator Andrei Gheorghe) - (retransmisie PRO FM)

Vox - t Radio

Sîmbătă: 8,30 Flash (informatii, știri, muzică) ■ 10,00 Actualitatea ieșeană (invitati în direct) ■ 15,00 Coca-Cola Planet Live ■ 17,00 Dialog ■ 21,30 Especially for you (dedicatii) ■ 0,00 Saturday night fever ■ BBC (în direct de la Londra știri și actualități în limba română) între orele: 6,00-6,30; 11,00-11,15; 14,00-14,30; 18,00-18,45; 21,00-21,30. ■ RFI (în direct de la Paris știri și informații în limba română) între orele: 23,00-0,00.

Duminică: 6,00 MIX FM (muzică, informații) ■ 10,00 Pepsi music show (reluare) ■ 11,00 Actualitatea ieșeană (invitați în direct) ■ 15,00 VOX T Junior ■ 21,30 Especially for you (dedicații) ■ BBC (în direct de la Londra stiri și actualități în limba română) între orele: 6,00-6,30; 11,00-11,15; 14,00-14,30; 18,00-18,45; 21,00-21,30. ■ RFI (în direct de la Paris stiri și informații în limba română) între orele: 23,00-0,00.

Radio E. NOVA

7,00-11,00 Fuga la serviciu... cu Cătălin Popescu. Un program de dimineață, înlocuitor de cafea și bună dispoziție, pe parcursul căruia veți afla: Ce vă prezic astrele; Ce mai fac autoritățile; Date meteo; Un sfat medical și multe, multe altele
11,00-17,00 Amiază într-o ureche... cu Cristina Chinole. Un program cu informațiile necesare celor aflați la drum spre casă sau aiurea
17,00-23,00 Paznic de seară... Aurel Nedelcu. Retrospectiva zilei ce se încheie, 6 ore de informații și muzică ce vă vor face să uitați că mai există și televizoare
23,00-0,00 R.F.I. - programul în limba română
0,00-7,00 O noapte de muzică, o colaborare româno-franceză, pentru insomniacii ieșeni
ȘTIRI: 7,30; 8,30; 9,30...
19,30 Observator

ACASĂ

Sîmbătă

7,00 Uneori avem aripi (f.s./r)
8,00 Sărmana Maria (f.s./r)
9,00 Căsuta povestilor (r)
9,30 Dragoste și putere (f.s./r)
10,30 Misterioasa doamnă (f.s./r)
10,55 Ca la mama Acasă - retete culinare prezentate de Petrisor (r)

11,00 Tenis Open România '98 - transmisiune în direct

17,30 Uneori avem aripi (f.s.). Ep. 12
18,25 Ca la mama Acasă - retete culinare prezentate de Petrisor
18,30 Sărmana Maria (f.s.). Ep. 23
19,00 Concurs: "Thalia este Acasă. Vino și tu!"
19,05 Sărmana Maria (f.s.). Ep. 24
19,25 Căsuta povestilor: Casper (d.a.). Ep. 14
20,00 Dragoste și putere (f.s.). Ep. 175
20,45 Misterioasa doamnă (f.s.). Ep. 38
21,30 Tenis: Open România '98 - rezumatul zilei
22,00 Fotbal: Spania - live

0,00 Rapsodie în august (f.a., Japonia, 1991). Regia Akira Kurosawa, Ishiro Honda; cu: Sachiko Murase, Richard Gere, Fumiko Houma

1,45 Matlock (f.s.). Ep. 55

Duminică

7,00 Rapsodie în august (f.a./r)
9,00 Tenis: finale celebre - US Open
9,30 Sport la minut. Știri sportive
9,45 Oxigen
10,00 Sport extrem
10,15 Arte martiale
10,30 Motor Sport Magazin
11,00 Volei (Master) - Neptun
11,25 Baschet - finale celebre 1994
13,00 WNBA Action
13,30 Volei
14,00 Rugby
15,30 FIFA
16,00 Povestea Diviziei A
17,00 Rezumat Germania
18,00 Tenis: US Open 1997
19,00 Retrospectiva sportivă a săptămînii
19,10 Faza zilei
19,20 Sport la minut
20,30 Fotbal: Spania - transmisiune în direct

22,30 Palomino (Danielle Steel's, f.a., SUA, 1991). Regia: Michael Miller; cu: Lindsay Frost, Lee Horsley, Eva Marie Saint

0,00 Matlock (f.s.). Ep. 56

TV EUROPA NOVA

Sîmbătă

10,00 Mati Nova: Tiri-Plici și Tiri-Pleosc; Desene animate; Echinoctiu de tranzitie; Film documentar; Info; Ce citim?; Film serial: "Roseanne" (ep. 43).
13,00 Week-end politic ieșean
14,00 Medici la datorie (f.s.). Ep. 75
15,00 Lou Grant (f.s.). Ep. 74
16,00 Dosarele Rockford (f.s.). Ep. 29
16,50 Aventuri din Snowy River (f.s.). Ep. 26
17,45 Lumea filmului. Premiere pe ecranele iesene; Medalion Lucian Pintilie
18,15 Murphy Brown (f.s.). Ep. 18
18,40 Publicitate
18,45 Infonova
19,15 Pacific Drive (f.s.). Ep. 45
19,40 Falcon Crest (f.s.). Ep. 97

20,30 Angel Street (f.a., SUA, 1992). Regia: John Wells; cu: Robin Givens, Pamela Gidley, Ron Dean. Aflate la începutul carierei, două polițiste ale secției de criminalistică au de înfruntat și preju-decăți, și sarcasme. Finețea uneia și eficienta celeilalte le vor aduce în cele din urmă respectul cole-gilor, dar numai după ce vor învăța să formeze cu adevărat o echipă.

22,00 Infonova
22,10 Străzile din San Francisco (f.s.). Ep. 61
23,00 Hotel (f.s.). Ep. 85
23,50 Gala Tele 7

Duminică

9,00 Mati Nova: Minitop Tra La La; Desene animate; Horoscopul săptămînii; Drumuri printre amintiri; Oameni și pasiuni
12,00 Despre animale, cu dragoste; Cadou, un tablou; Star Club; Caleidoscop; Film serial: "Sectia de politie" (ep. 102).
14,00 Medici la datorie (f.s). Ep. 76
15,00 Lou Grant (f.s.). Ep. 75
16,00 Dosarele Rockford (f.s.). Ep. 30
16,50 Aventuri din Snowy River (f.s.). Ep. 27
17,45 Stadion
18,25 Impromptu
18,40 Publicitate
18,45 Infonova
19,15 Film documentar
19,40 Idilă de vacanță (f.a., SUA, 1968).
21,20 Renegatul (f.s.). Ep. 68
22,10 Infonova
22,20 Străzile din San Francisco (f.s.). Ep. 62
23,10 Hotel (f.s.). Ep. 86

RADIO NORD - EST

Sîmbătă: **7,00-12,00 Pe stomacul gol.** Emisiunea maraton de informații, muzică, divertisment și concursuri. Realizator Alina Balaș. (9,00-10,00 Ora fără buletin - emisiune pentru copii, realizată de Geo Șfaițer și Alina Balaș) ■ 12,00-14,00 În rînd cu lumea. O emisiune despre curente la modă. Realizator: Octavian Tudorache ■ 14,00-14,30 BBC: Buletinul de știri și Actualitatea ■ 14,30-16,00 Top 15 Nord Est ■ 18,00-18,45 BBC: Buletinul de știri și Actualitatea ■ 18,45-21,00 Clasic Top 10 ■ 21,00-21,30 BBC: Buletinul de știri și Actualitatea ■ **21,30-0,00 Dedicații muzicale.** Muzică la cererea ascultătorilor. Gazdă Gabriela Gugeanu ■ 0,00-7,00 Noapte de dans cu Emanuel Botezatu

Programul cinematografelor

"VICTORIA"

"007 și Imperiul Zilei de Mîine"

Producție SUA, 1997
Cea mai recentă versiune cinematografică a aventurilor faimosului agent secret James Bond. Thriller polițist cu ***Pierce Brosnan.***
Premieră.
Ora 9,00 - **6.000 lei.**
Orele: 11,30; 14,00; 16,30; 19,00 - **10.000 lei**

REPUBLICA

"Impact nimicitor"

Producție SUA, 1998.
Film de acțiune și suspans.
Cu Robert Duval, ***Tea Leoni,*** Maximilian Schell, Vanessa Redgrave
Ora 9,00 - **5.000 lei**
Orele 11,00; 13.00; 15.00; 17.00; 19,00; - **8.000 lei**

"COPOU"

"Jocuri periculoase"

Producție SUA, 1998. Thriller parodic cu Matt Dillon, ***Neve Campbell***, Kevin Bacon.
Orele: 11,00; 13,00; 15,00; 17,00; 19,00 - **8.000 lei**

"Punctul Zero"

Coproducție România-SUA. Film de acțiune de Sergiu Nicolaescu. Cu Darby Hinton, Brian McNamara, Kathleen Kinmont
Ora 9,00 - **5.000 lei**

"DACIA"

"Prima lovitură a lui Jackie Chan"

Productie SUA, 1997.
Comedie polițistă cu ***Jackie Chan***
Orele: 14.00; 16.00; 18.00 - **6.000 lei.**

"Femeia în roșu"

Productie România 1997.
Dramă în regia lui Mircea Veroiu. Cu Elena Albu, Dragoș Pîslaru.
Vineri, sîmbătă și duminică:
Matineu ora 10,00 - **4.000 lei**

Viagra, testată și contestată în direct la un post de televiziune britanic

■ vestita și mult-mediatizata pilulă Viagra, considerată a fi remediul suprem împotriva impotenței, a fost testată joi, pentru prima oară în direct, la televiziunea britanică ■ cele trei cupluri care au participat la experiment au manifestat un entuziasm oarecum moderat față de "elixirul dragostei" ■ în curînd, Viagra va fi pusă în vînzare și în România ■

Cei trei bărbați care au participat la experiment, avînd vîrste cuprinse între 50 și 63 de ani, au fost invitați la un show al canalului privat de televiziune ITV, pentru a experimenta celebrele pastile albastre. Ei au înghițit cîte o pilulă în fața camerelor de luat vederi, după care, împreună cu partenerele, s-au retras într-un hotel din apropiere. O oră mai tîrziu, cuplurile au revenit pe platoul de emisie pentru a-și face cunoscute impresiile în fața unui public nerăbdător.

Numai o singură pereche s-a declarat extrem de încîntată de rezultatele experienței. "Am început să simt valuri de căldură imediat după ce am intrat în hotel. Aș fi putut să o iau de la capăt de încă zece ori", a exclamat Derek Brown, care suferă de patru ani de impotență. Cel de-al doilea candidat, Alec Witherington, a fost mai circumspect, declarînd doar: "A fost mai bine decît în cazul tratamentelor pe care le-am încercat anterior". Ultimul cuplum, însă, și-a manifestat în mod clar decepția: "Am fost un pic tensionați, pentru că nu eram acasă. Nu ne-am putut opri să nu ne privim mereu ceasurile", a spus Norma Gowdie, cu regret. Soțul ei, Peter, confirmă: "A fost mai bine, dar nu chiar cît să ajungi la cer". Emisiunea a atins o cotă de audiență bună, dar nu a fost pe placul fabricantului Viagra (societatea Pfizer). "Acest tip de abordare face trivială o problemă medicală serioasă", a afirmat un purtător de cuvînt al fabricantului american.

Istoria calendarului (III)

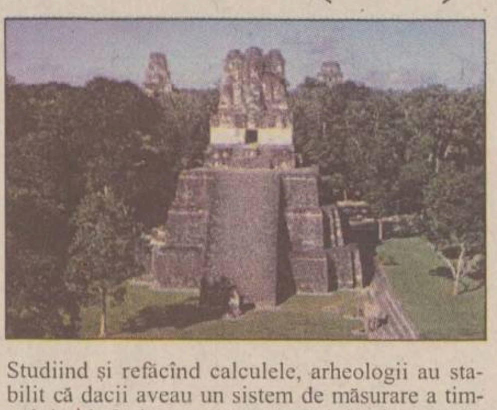

■ Civilizația maya, cea mai cunoscută și mai dezvoltată de pe pămîntul Americii, folosea două sisteme calendaristice: anul civil, numit "haab", avea 365 de zile, grupate în 18 luni a cîte 20 de zile fiecare (plus cinci zile, numite "nefaste"), și anul scurt sau "tzolkin", care era folosit pentru fixarea ritualurilor religioase; acesta cuprindea 13 luni a cîte 20 de zile sau 20 de perioade (un fel de săptămîni) a cîte 13 zile. După un ciclu de 33 ani civili și 73 ani scurți, calendarul se repeta. Crearea acestui calendar presupune cunoașterea de către mayași a unor metode speciale de observare a corpurilor cerești, metode rămase încă necunoscute nouă.

■ Calendare străvechi au funcționat și pe teritoriul României. Este cunoscut marele sanctuar circular de la Sarmizegetusa, cu un diametru de 30 m, despre care arheologii Constantin și Hadrian Daicoviciu cred că este de fapt un templu-calendar. Totodată, ei susțin că toate sanctuarele de acest fel au fost reclădite pe locul unora construite în epoca bronzului, care și ele au înlocuit altele și mai vechi. Se crede că au fost respectate în totalitate detaliile "tehnice" străvechi, schimbîndu-se doar materialul de construcție. Studiind și refăcînd calculele, arheologii au stabilit că dacii aveau un sistem de măsurare a timpului unic în lume: opt săptămîni de cîte opt zile fiecare, urmate de o săptămînă de șapte zile, trei săptămîni de opt zile și o săptămînă de șase zile. 47 de astfel de săptămîni formau un an, a cărui dată de început era mereu alta, într-un ciclu de 13 ani (un ciclu ar fi perioada în care se repetă un an cu aceeași fixare de zile). Durata medie a anului dacic, într-un ciclu, era de 365,2307 zile, deci foarte apropiată de cea a anului tropic.

Primul motor cu reacție din lume, realizat de un român, în 1886

Contribuția românilor la dezvoltarea tehnicii mondiale a fost consemnată, de-a lungul anilor, în numeroase publicații străine. Astfel, într-un număr din decembrie 1886 al revistei franceze "La Nature", a apărut un articol despre "Experimentarea la Paris, pe Sena, a unui motor inventat de francezul Just Buisson și românul Alexandru Ciurcu". Cei doi inventatori urmăreau realizarea unui sistem de propulsie pentru aeronave și construiseră, în acest sens, un motor ce funcționa pe principiul conservării impulsului; la ieșirea gazului dintr-un recipient. Experienta a fost aplicată cu succes la un vas navigînd pe Sena, urmînd a fi folosită și în aeronautică. A fost, deci, primul motor cu reacție aplicat unui mijloc de transport.

Calendar

■ Data de 20 septembrie 1459 este trecută pe prima mențiune documentară a cetății Bucureștilor, într-un hrisov al lui Vlad Țepeș, redactat în slavonă (limba oficială "de cancelarie" a Țării Românești). Tot pe 20 septembrie, dar în 1866, s-a născut poetul George Coșbuc, în 1863 a murit filologul și povestitorul german Jacob Grimm, iar în 1908 s-a născut Pablo de Sarasate, compozitor și violonist spaniol. În ziua de 20 septembrie, considerată "Ziua porților deschise", muzeele europene pot fi vizitate fără taxe (manifestarea este organizată sub auspiciile Consiliului Europei).

CU OCHII ÎN MICUL ECRAN

Duminică seara, aventuri cu Indiana Jones

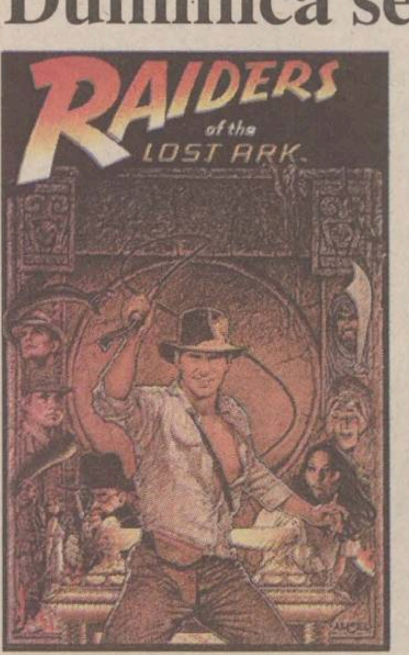
RAIDERS of the LOST ARK

Tilul este incitant, dar, pînă să ajungem la filmul pomenit, nu putem să nu pomenim faptul că sîmbătă seara, pe PRO TV, de la 22.30, avem un alt film de excepție: "Safe Passage" (dramă, SUA, 1994), în regia lui Robert Allan Ackerman, cu Susan Sarandon, Nick Stahl, Sam Shepard și Marcia Gay Harden. Susan Sarandon interpretează rolul lui Mag Sionger, o femeie care trebuie să se confrunte și să facă față greutăților pe care viața i le pune în față. Mamă a șapte copii, ea simte că va pierde controlul asupra familiei și căsniciei, dar cînd primește vestea că este posibil ca unul din copii săi să-și fi pierdut viața într-un accident, toate celelalte probleme trec pe planul al doilea.

■ Duminică, iată ceea ce putem numi "filmul week-end-ului": celebra producție a lui Steven Spielberg "Indiana Jones și arca pierdută" - **foto** (PRO TV, 22.30, cu Harrison Ford, Karen Allen, Paul Freeman), primul film din celebra serie cu arheologul Indiana Jones (interpretat de Harrison Ford). Acesta este angajat de guvernul american să găsească "chivotul legii" (în care Moise a ascuns plăcuțele cu cele zece porunci). Din nefericire, agenții secreți ai lui Hitler sînt și ei pe urmele chivotului, care urma să dea tiranului puterea absolută asupra lumii. Împreună cu Marion, fosta sa iubită, "Indy" pleacă în căutarea comorii, într-o călătorie plină de obstacole și capcane periculoase ce-i va purta din Nepal la Cairo.

Elena Niculiță-Voronca
Datinele și credințele poporului român

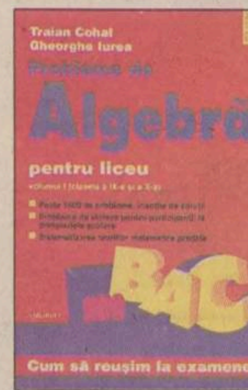

Noutăți editoriale

■ Rabindranath Tagore - Antologie Lirică (Editura POLIROM, ediția a II-a revăzută și adăugită, versiune românească de George Popa);

■ Elena Niculiță-Voronca - Datinele și credințele poporului român (adunate și așezate în ordine mitologică) - vol II (Editura POLIROM, colecția PLURAL M.

Retipărirea după aproape o sută de ani de la apariție a uneia dintre cele mai reprezentative opere pentru etnologia românească, "Datinele și credințele poporului român", constituie un act de recuperare culturală a unei importante cărți, devenită, pînă azi, raritate bibliografică.

■ Traian Cohal, Gheorghe Iurea - Probleme de algebră pentru liceu, vol I: clasele a IX-a și a X-a (Editura POLIROM).

■ Ilie Pârvu - Introducere în epistemologie (Editura POLIROM, seria "Filosofie");

■ Grigore Elisei - Oleacă de taifas (Editura POLIROM, colecția "EGO").

■ D. I. Lăbușcă - "Conștiința răspunderii economică, politică și morală a intelectualilor români", "Amintiri cu chipuri, locuri și întîmplări" (povestiri) și "Propuneri și prospecte de ridicarea nivelului de trai al românilor".

TIMP LIBER

Simpozion de Microbiologie și Biotehnologie

Ministerul Cercetării și Tehnologiei - Institutul Național de Cercetare-Dezvoltare pentru Științe Biologice, Institutul de Cercetări Biologice Iași și Ministerul Educației Naționale - Universitatea "Al. I Cuza" Iași și Universitatea "Dunărea de Jos" din Galați a organizat la Iași, pînă astăzi, cel de-al IX-lea Simpozion de Microbiologie și Biotehnologie. Tematica: Biodiversitatea microorganismelor; Biosinteze și biotehnologii (enzime, antibiotice, alcaloizi, proteine, aminoacizi, pigmenți, vitamine, biopolimeri); Genetica microorganismelor; Biotehnologii în industria alimentară; Biotehnologii de protecție a mediului și bioremediere; Bioinginerie.

Expoziție de machete ale statuii lui Mihai Viteazu

Filiala Iași a veteranilor de război - Comitetul "Iași - 400 Mihai Viteazu" vă invită să vizitați expoziția de machete pentru statuia ecvestră a domnitorului Mihai Viteazu. Expoziția va fi deschisă la Sala Victoria pînă pe 24 septembrie, între orele 9-19. Vizitatorii vor avea ocazia să își exprime preferințele pentru machetele demne de a fi premiate.

"Spectacol-lectură" la Sala Studio

Muzeul Literaturii Române - Iași și Teatrul Național "V. Alecsandri" vă invită pe 23 septembrie, cu începere de la ora 19.00, la Sala Studio, "Fălticeni - Freiburg... și retur", spectacol-lectură realizat de Paul Miron. Participă actorii Adi Carauleanu, Petru Ciubotaru, Emil Coșeru, Antonela Cornici, Tatiana Ionesi, Cătălin Tudor Manea, Constantin Pușcașu și Sergiu Tudose.

Lansare de volum la Casa Pogor

Muzeul Literaturii Române - Iași și Teatrul Național "V. Alecsandri" vă invită pe data de 25 septembrie, de la ora 17.00, la Clubul Cultural "Junimea" (Casa Pogor), la lansarea volumului "maipuțincaperfectul" (istorioarele lui Policarp Cutzara) de Paul Miron, apărut la Editura "Junimea", cu ilustrații de Octavian Mardale. Prezintă Horațiu Decuble, Al. Călinescu, Constantin Dram și Ovidiu Nimigean.

Cursuri de canto pentru copii

La Clubul CFR au început înscrierile la cursul de canto / muzică ușoară pentru copiii între 6 și 13 ani, organizat de cîntărețul și compozitorul Cristian Simionică. Părinții viitoarelor stele ale muzicii ușoare românești pot cere informații suplimentare despre condițiile de înscriere și de preselecție la telefoanele 176.817 sau 092 / 41.43.45.

Înscrieri la Școala de Arte

Școala de Arte Iași face înscrieri pentru anul școlar 1998-1999, la secțiile: Muzică - pian, acordeon, chitară, vioară, clarinet, trompetă, saxofon, orgă electronică, instrumente de percuție, canto clasic, muzică populară, muzică ușoară și jazz; Arte plastice - pictură, grafică, tapiserie, design vestimentar, confecții artistice, artă decorativă; Teatru - actorie, regie, teatru, teatru păpuși; Coregrafie - balet, dans modern, dans de societate, mișcare manechine. Relații suplimentare: str. Socola nr. 188-190; telefon 136023.

Școala superioară de secretariat

Centrul de pregătire post-liceală și post-universitară al Ministerului Culturii, București și Casa de Cultură a Sindicatelor Iași organizează, începînd cu data de 1 octombrie 1998, Școala superioară de secretariat, pentru pregătirea în specialitatea de secretar(ă). Se studiază stenodactilografie, tehnica muncii de secretariat, limba engleză, elemente de contabilitate, utilizarea PC-urilor în activitatea de secretariat, tehnoredactare computerizată și management. Se primesc absolvenți de liceu și de studii superioare. Durata cursului este de 18 săptămîni. Absolvenții vor primi diplome recunoscute. Înscrierile se fac la secretariatul Casei de Cultură a Sindicatelor Iași, strada Socola nr. 134, telefon 135158.

Noua stagiune la Teatrul "Luceafărul"

Duminică, începînd cu ora 11.30, la Teatrul "Luceafărul" (Sala Mare), puteți vedea o nouă punere în scenă a "Vrăjitorului din Oz".

Concerte la Filarmonica "Moldova"

■ Joi, 24 septembrie, orele 19.00, la Sala Filarmonicii "Moldova" va avea loc un concert extraordinar. Dirijor Sachio Fujioka (Marea Britanie - dirijor al Orchestrei simfonice a BBC). În program: G. Verdi: Uvertura la opera "Vecerniile siciliene"; R. Strauss: "Moarte și transfigurație" - poem simfonic opus 24; J. Sibelius: Simfonia nr. 2, în Re Major opus 43.

Programul Cercului Militar Județean

■ Astăzi - orele 10.00-20.00: Clubul cadrelor militare și al familiilor acestora; orele 11.00-13.00: Curs de manechine și fotomodele; orele 11.00-13.00: Cercul de dans sportiv "Reflex".

■ Mîine, duminică, 20 septembrie - orele 11.00-13.00: Spectacol muzical-umoristic "Cri, cri, cri, toamnă gri...", dedicat cadrelor militare și militarilor în termen de la Brigada de grăniceri Iași; orele 10.00-20.00: Clubul cadrelor militare și al familiilor acestora.

Teze de doctorat

■ Joi, 24 septembrie, ora 12.00, în amfiteatrul III/11, dl Vlad Cojocaru va susține în ședință publică teza de doctorat "Toponimia văii mijlocii a Trotușului", în vederea obținerii titlului științific de doctor în filologie.

VECTRA - Utilaje frigorifice
IAȘI - Supermarket ALDO (în spatele Tribunalului) - 032/116934; 032/217599
VINDE: * vitrine frigorifice verticale și orizontale;
* lăzi frigorifice, congelatoare și refrigeratoare
* camere frigorifice de orice dimensiuni
* agregate frigorifice
* mașini de făcut înghețată (pentru abatoare)
* rafturi pentru magazine
* sisteme industriale pentru aer condiționat - YORK
UTILEAZĂ camere frigorifice
ASIGURĂ service pentru utilaje frigorifice

sc DANSOR srl Iași
Agfa
- prelucrări foto automate
- execuție și developări AZOMUREȘ
- comenzi la domiciliu
- reproduceri foto alb-negru și color
- copieri diapozitive și negative
- developări diapozitive
- verificări aparate foto

Adresa noastră:
magazin "MOLDOVA" - parter
Program:
Zilnic: 8 - 20
Sîmbăta: 8 - 15
Duminica: 8 - 13

SEX LIVE
cu bărbați adevărați, cu bărbați puternici
INTERZIS BĂRBAȚILOR
NON STOP
Tel.: 064-893.000
Tarif unic 3950 lei/30 sec. Primele 20 sec. netaxabile.

POVESTIRI INDECENTE
cu cel-mai tari bărbați pe care îl poți visa
INTERZIS BĂRBAȚILOR
Tel.: 064-893.008 NON STOP
Tarif unic 3950 lei/30 sec. Primele 20 sec. netaxabile.

ÎȚI CAUȚI JUMĂTATEA?
Ai nevoie de un partener?
SUNĂ LA: 064-893.016
NON STOP
Tarif unic 3950 lei/30 sec. Primele 20 sec. netaxabile.

OFERTA SĂPTĂMÎNII în LEI
Drumul bun trece pe la noi!

Plăcuțe frînă pentru autoturisme străine 154.000-219.000
Plăcuțe frînă CIELO-ESPERO.....180.000-339.000
Carburator DACIA.......................366.000
Pompă frînă simplu circuit............109.000
Disc ambreiaj RABA d=420..........219.700
Pompă ulei RABA........................236.800
Pompă ulei SAVIEM......................66.900
Pompă injecție RABA.................1.528.500
Pompă injecție SAVIEM 1.315.400
Cap hidraulic SAVIEM.................560.000
Cap bară ARO-TV..........................42.000
Emaur alb, bleu..............................39,500
Antifon cauciucat 3.5 kg.................32.000

Magazinul preferat al mașinii tale

PIESE AUTO 4x4 PIESE AUTO
PIESE 4x4 AUTO
IAȘI, Șoseaua Păcurari 49
Bloc 546, parter
Tel/Fax: 032-117.517

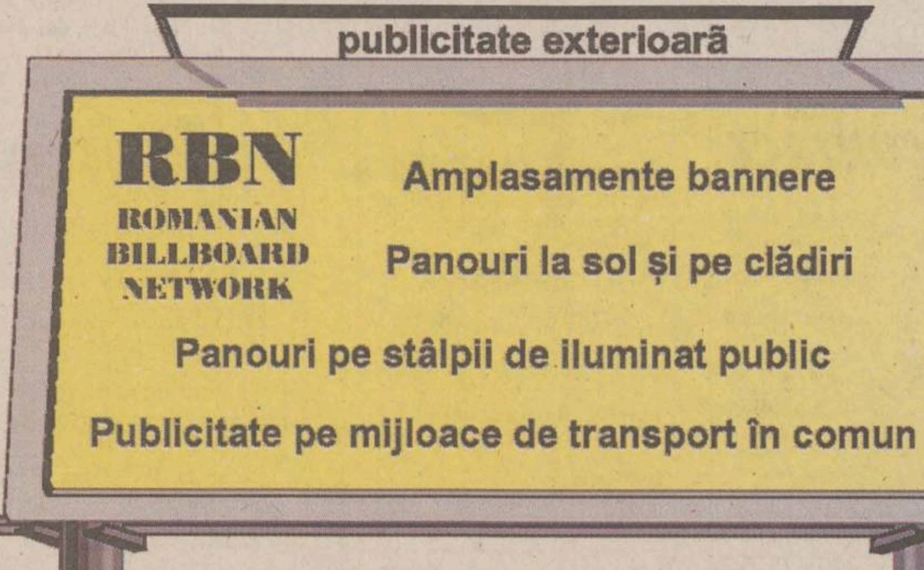

RBN
ROMANIAN BILLBOARD NETWORK
Amplasamente bannere
Panouri la sol și pe clădiri
Panouri pe stâlpii de iluminat public
Publicitate pe mijloace de transport în comun
Bulevardul Tudor Vladimirescu nr. 87
tel. 094/630.282, tel/fax 211.843

SEX LIVE
cu femei sălbatice, femei care știu ce vor
Tel.: 064-893.004
INTERZIS FEMEILOR
NON STOP
Tarif unic 3950 lei/30 sec. Primele 20 sec. netaxabile.

MARTURISIRI INDECENTE
INTERZIS FEMEILOR
Tel.: 064-893.012 NON STOP
Tarif unic 3950 lei/30 sec. Primele 20 sec. netaxabile.

HOROSCOP

BERBEC

(21 mart. - 20 apr.):

Pregătirile pe care le-ați făcut s-ar putea dovedi zadarnice, în sensul că evenimentul nici măcar nu se amînă. Decepția cea mai mare poate veni de la persoana care v-a anunțat.

TAUR

(21 apr. - 20 mai):

Nu vă lăsați copleșit(ă) de aplauzele pe care le primiți, vă aflați la jumătatea drumului. Va fi nevoie să renunțați la o parte din privilegiile de care vă bucurați.

GEMENI

(21 mai - 21 iun.):

Nu vă obligă nimeni să recurgeți la soluții disperate cîtă vreme situația se află sub control. Nu vă rămîne decît să vă controlați pe dvs. înșivă.

RAC

(22 iun. - 22 iul.):

După mai multe poticneli, puteți demara o afacere care se anunță cel puțin atractivă. Dacă nu veți ieși în cîștig, cel puțin veți trăi o aventură interesantă.

LEU

(23 iul. - 22 aug.):

Vă veți reveni chiar în momentul în care aproape toată lumea va crede că ați îngenunchiat. Dar de acolo și pînă la victorie este un alt traseu de străbătut.

FECIOARĂ

(23 aug. - 22sept.):

Stabiliți termenii contractului cu cea mai mare precizie dacă nu vreți să iasă încurcături de nerezolvat. Buclucul cel mai mare nu se naște din înțelegeri clare.

BALANȚĂ

(23 sept. - 22 oct.):

Nu sînteți în cea mai bună dispoziție și asta se vede de la o poștă. Nu puteți avea pretenția să fiți urmat(ă) cînd pesimismul dvs. este bătător la ochi.

SCORPION

(23 oct. - 21 nov.):

Interesele dvs. pot fi slujite și în această manieră improvizată, cu toate că dvs. vă plac în general lucrurile bine puse la punct. Mai diversificați.

SĂGETĂTOR

(22 nov. - 21 dec.):

Puteți adăuga la cîștigurile obținute pînă acum încă niște procente. Însă ar fi mai bine să nu le depuneți în cont, ci să le investiți, chiar și cu riscuri.

CAPRICORN

(22 dec. - 19 ian.):

Deplasarea poate fi păguboasă într-o primă etapă, dar vă poate aduce beneficii în viitor. Dacă reușiți să găsiți un partener serios, afacerea e încheiată.

VĂRSĂTOR

(20 ian. - 18 febr.):

Din calculele pe care le-ați făcut a rezultat un echilibru cu neputință de obținut. Va mai trece o vreme pînă ce veți depăși momentul de criză.

PEȘTI

(19 febr. - 20 mart.):

Situațiile nu se compară una cu alta, chiar dacă au destule elemente comune. Puteți să vă folosiți parțial de informațiile dobîndite din alte împrejurări.

LEGENDA:

- *vă paște ghinionul;*
- *prudența e mama înțelepciunii;*
- *n-aveți nimic de pierdut;*
- *șansa vă surîde.*

INTEGRAMA ZILEI CY-RANO

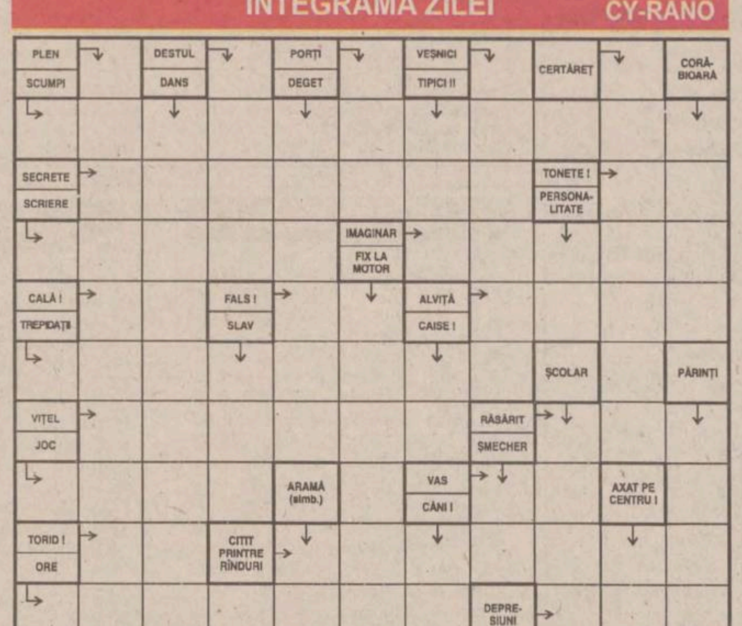

Soluția integramei din numărul precedent: R; S; A; C; T; FESTIVALURI; CARNAVAL; N; MINISTER; UD; TINTIRIM; R; CAISA; IFOSE; L; AUT; ISOP; FUS; RISC; MT; ROZA; MASEA; PITITI; TEST

Ziarul care sta de vorba cu oamenii
Monitorul

Redactor sef: TONI HRITAC
Redactor sef adjunct: MONA DÎRTU
Editor coordonator: FLORIN NICULA
Secretar general de redactie: MARIUS CRISTIAN

SEFI DEPARTAMENTE:
■ Subredactia Bucuresti: Costel Stroescu ■ Eveniment national: Claudiu Raus (int. 109) ■ Eveniment international: Adrian Dîrtu (int. 116) ■ Speciale: Ovidiu Scutelnicu (int. 108) ■ Sănătate: Mihaela Cănănău (int. 108) ■ Administratie: Gabriel Gachi (int. 105) ■ Învătămînt: Silviu Labes (int. 108) ■ Economic: Mihaela Minut (int. 117) ■ Divertisment: Ciprian Iesan (int. 111) ■ Sport: Nicolae Grecu (int. 107) ■ Redactor de serviciu: Maria Dorohoi, Petru Iosipescu, Dana Butnărasu (int. 124) ■ Fotoreporteri: Constantin Plop, Silvian Stănisor ■ Grafică: Lucian Amarii, Daniel Melinte, Marius Ursache ■ Layout: Florin Pavel ■ Secretariat de redactie: Ivona Burduja (int. 116) ■ Productie: Mihai Tudose (int. 128) ■ Difuzare: Mihai Sîrbu ■ Contabilitate: Antoneta Filip (int. 112)

Editor:
NORD-EST S.A.
Iasi, Str. Smârdan nr. 5, tel. 032/271333, fax 032/270415

Presedinte:	Alexandru Lăzescu
Vicepresedinte:	Cezar Caluschi
Director general:	Daniel Condurache
Director editor:	Florin Zamfirescu
Director executiv:	Gabriel Rusu
Director vînzări publicitate:	Răzvan Avram
Director de marketing:	Cătălin Iftimie

Redactor sef MONITORUL DE DUMINICĂ: Cristina LECA
Editor MONITORUL INTERNET: Cristian RACU
http://www.monitorul.ro/ ; E-mail: monitorul@monitorul.ro

Cotidianul MONITORUL apare la Iași, Bacău, Botoșani, Brașov, Brăila, Cluj, Galati, Neamț, Roman, Suceava, Vaslui și Vrancea

ADRESA REDACȚIEI: Iași, str. Smîrdan nr. 5 ■ Tel. 271333 (centrala); 271271 (redactor de serviciu) ■ Fax 27.04.15 ■ Publicitate tel./fax 14.47.76

Tipar offset: MULTIPRINT,
Iasi str. Sf. Lazăr nr. 49, tel. 032/230060

Abonamentele se pot face la orice Oficiu Poștal din țară. MONITORUL figurează în catalogul Presei interne la poziția 1040. Difuzare: S.C. Nord-Est Distribution S.A.

[illegible]ECA
CENTRALĂ UNIVERSITARĂ
M. EMINESCU IAȘI

CITIȚI ÎN PAGINA 2B

Politehnica Iași - egal în deplasare

CITIȚI ÎN PAGINA 3A

Începe cel mai important eveniment al anului la Iași

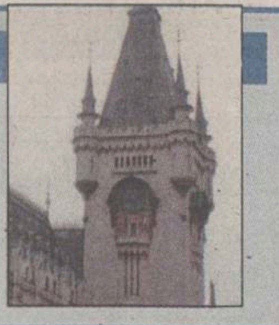

Ziarul care stă de vorbă cu oamenii

Monitorul

LUNI
21 septembrie
1998
Nr. 222 (2202)
24 PAGINI
1500 LEI

Înainte de a anunța
Poliția, Salvarea sau
Pompierii, sunați la
MONITORUL
271.271
www.monitorul.ro

azi

Meteo: Temperatura aerului va avea valori minime cuprinse între 8° și 10° C, iar maxime - între 12° și 15° C.

Primiți cu întreținerea? S-a inventat un nou colind: "Primiți cu întreținerea?"; răspunsul la "Ne dați ori nu ne dați" este, de obicei, "Nu". **3A**

Boarfe umanitare: Pentru a strînge bani pentru ajutorarea mamelor singure, Primăria va înființa un magazin cu haine second-hand, aduse din Suedia. **3A**

Puterea în mîinile celor mici: 67 de președinți de asociații de locatari au legitimații de împuterniciți ai primarului și pot sancționa cetățenii care nu păstrează curățenia orașului. **2A**

Culmea furtului: Ca să nu-și iasă din mînă, un deținut din Penitenciarul și-a furat colegii, folosind chei potrivite cu care descuia ușa celulelor. **2A**

LOTO 6/49

20 3 9 24 11 39

NOROC

0259631

PRONOSPORT

Rezultatele concursului pronosport din 20 septembrie 1998

1. Bologna - Udinese	1-3	2
2. Empoli - Roma	0-0	X
3. Juventus - Cagliari	1-0	1
4. Lazio - Bari	0-0	X
5. Salernitana - Milan	1-2	2
6. Sampdoria - Perugia	1-1	X
7. Venezia - Parma	0-0	X
8. Vicenza - Fiorentina	1-2	2
9. Lecce - Treviso	0-1	2
10. Lucchese - Brescia	0-0	X
11. Napoli - Reggina	1-1	X
12. Ravenna - Cesena	2-1	1
13. Ternana - Torino	2-1	1

Iașul revendică opt tezaure

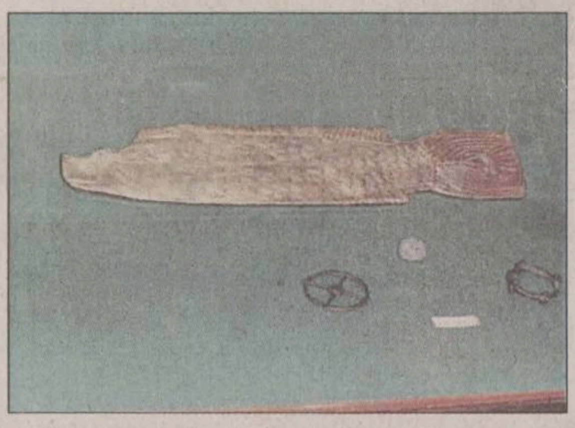

■ dacă ar fi aduse la Iași, acestea ar putea fi un punct de atracție turistică

Comorile descoperite de arheologii ieșeni după ani întregi de săpături, sau de țărani norocoși, au luat drumul Bucureștiului, în urmă cu aproape 25 de ani. Colierele de aur masiv, vechi de mii de ani, obiectele de cult care au aparținut tracilor, monedele de aur și argint, documentele vechi și obiecte care au aparținut unor domnitori ai Moldovei sau unor mari personalități au fost mutate la Muzeul Național de Istorie, din București. În muzeele locale se mai găsesc astăzi doar mulaje ale unor originale care au stat altădată în aceste vitrine. Muzeografii din Iași ar dori ca măcar o parte din aceste valori să se reîntoarcă acasă. În contextul în care, la nivel legislativ, s-au pus în discuție Legea Muzeelor și Legea Patrimoniului, ei vor face demersuri pentru retrocedarea acestor obiecte care ilustrează istoria Moldovei.

Cele opt tezaure cuprind obiecte din aur masiv, monede și bijuterii valoroase

În martie 1971, cele mai valoroase obiecte de artă sau istorice care au aparținut Complexului Muzeal Moldova, din Iași, au fost împrumutate pe termen nelimitat Muzeului Național de Istorie. Pe "lista neagră", care cuprindea 82 de poziții, au figurat cele opt tezaure foarte vechi, descoperite de-a lungul anilor în județul Iași, la Cucuteni-Băiceni, Cotul Morii, Oțeleni, Cîrpiți, Ipatele sau Lețcani. Aceste comori conțineau, pe lîngă monede, obiecte de cult, și bijuterii din aur masiv. Pandativul de aur de la Podul Iloaiei sau diadema de aur cu 86 de granate de la Buhalnița, fiecare cîntărind un sfert de kilogram de aur au aparținut, conform mărturiilor istoricilor, unor șefi de triburi care au locuit pe teritoriul actualei Moldove. Cea mai importantă piesă a tezaurului de la Cucuteni-Băiceni este un coif tracic, din aur masiv. Fabulosul tezaur de la Cucuteni-Băiceni a fost descoperit de prof. dr. Marin Dinu, în 1959. El a adunat o parte din tezaur de la țăranii din sat, care descoperiseră întîmplător bijuteriile. În plus, el a făcut săpături care au confirmat locul în care a fost îngropată comoara. ***"Tezaurul are o valoare internațională și m-am zbătut mult ca măcar cîteva copii dintr-un metal care imită aurul să fie realizate și expuse în muzeele de la Iași și Cucuteni. Am revăzut de mai multe ori tezaurul la Muzeul Național de Istorie de la București"***, ne-a declarat ***prof. dr. Marin Dinu***, actualmente pensionar. **(Alina ȚIȚEI)**

Continuare în pagina 2A

În fotografia din stînga sus, una dintre puținele piese aurite care a rămas la Iași. Jos, o copie după originalul "pește cu cap de mistreț", aflat la Muzeul Național de Istorie.

Presa din toată țara condamnă Inchiziția de la Judecătoria Iași

Presa de sîmbătă a reflectat pe spații ample sentința judecătoarei ***Diana Micu*** din Iași, care l-a condamnat pe nedrept pe ziaristul ***Dragoș Stîngu*** de la **"Monitorul"**. Agenția internațională de presă Associated Press a transmis încă de vineri după-amiază o știre în care anunța că Dragoș Stîngu a fost condamnat, din nou, tot într-un proces cu un colonel de poliție. Mai mulți ziariști din țară și din străinătate ne-au sunat la redacție cerîndu-ne amănunte. Toți, dar absolut toți, aveau o mare nelămurire: Ce calomnie a găsit judecătoarea Diana Micu în cele patru relatări publicate de **"Monitorul"**? Ei au remarcat faptul că ziaristul nu își exprimă părerile personale, se bazează pe documente și citează ambele părți aflate în conflict. Associated Press amintește de suspiciunile de corupție care planează asupra climatului din Justiția română. Cele mai multe publicații insistă pe ideea că, în vreme ce protagoniștii marilor afaceri de corupție sînt scăpați basma curată, ziariștii, cei care scriu despre asemenea cazuri, sînt condamnați aspru, ajungîndu-se la pedeapsa cu închisoarea. Iată cîteva dintre titlurile presei de sîmbătă:

■ **"Adevărul"**: ***"Incompetență sau corupție, domnule ministru Stoica? Judecătorii ieșeni au dat o nouă probă a putregaiului din corupție"***

■ **"România Liberă"**: ***"Răfuiala Justiției cu presa scrisă amintește cu prigoana ziariștilor din lumea a treia. Ziaristul Dragoș Stîngu a fost din nou condamnat tot pentru un colonel"***

■ **"Associated Press"**: ***"Ziarist român, condamnat de două ori pentru calomnie în aces an. (...) Oficialii din Justiția română sînt adeseori suspectați de corupție"***

Alte amănunte, precum și despre mesajele înregistrate de "Tribunalul cititorilor", în pagina 4A

Severin a fost trimis după spioni

■ Consiliul de Coordonare Națională al PD l-a revocat pe fostul ministru de Externe din funcția de vicepreședinte ■ Severin însă nu recunoaște votul și se consideră în continuare vicepreședinte ■

Zvonurile și declarațiile sub anonimat date în ultimele zile s-au confirmat: ***Adrian Severin*** **(foto)** a fost revocat, sîmbătă, din funcția de vicepreședinte al PD. Încurajat de rezultatul strîns al votului prin care a fost revocat, Severin a declarat, ieri, că va continua să acționeze în PD ca vicepreședinte și că în această calitate va depune "eforturi" pentru "refacerea unității" partidului. Fostul ministru de Externe a amintit că în 1992 ***Ion Iliescu*** i-a reproșat lui ***Petre Roman*** același lucru cu care liderul PD l-a acuzat pe Severin, respectiv atacurile în presă împotriva conducerii partidului.

La aceeași întrunire a fost ales și candidatul PD la alegerile pentru primar general al capitalei. Acesta este ministrul PD pentru Relația cu Parlamentul, ***Alexandru Sassu***, care este și președinte al organizației București a PD.

Decizia luată în privința lui Severin rămîne însă evenimentul cel mai important din PD. Este acesta de așa anvergură încît să ducă la scindarea partidului?

Citiți mai multe amănunte și reacțiile liderilor politici în pagina 5A

Nepotul Patriarhului Teoctist și-a tăiat gîtul la circular

Unul dintre nepoții patriarhului Bisericii Ortodoxe Române, ***Prea Fericitul Teoctist***, și-a tăiat gîtul, accidental, cu un polizor manual, în satul botoșănean Victoria. ***Viorel Arăpașu***, în vîrstă de 22 de ani, a fost adus joi la Secția Urgențe a Spitalului Județean Botoșani, cu mașina unui vecin din sat. Medicul de gardă nu a putut decît să constate decesul tînărului, care prezenta multiple tăieturi la nivelul feței, gîtului și abdomenului.

Joi dimineață, Viorel și tatăl său, ***Mircea Arăpașu***, s-au apucat să reteze cu un polizor electric capetele grinzilor unei construcții din lemn, pe partea dinspre șosea. ***"Se auzea cum taie grinzile și la un moment dat mașina s-a oprit ca și cum s-ar fi înțepenit în ceva. M-am uitat și l-am văzut pe Viorel cum a tras polizorul înapoi. Atunci, mașina i-a ricoșat în față, de unde a țîșnit un val de sînge"***, rememorează clipele de groază Mircea Arăpașu.

După toate aparențele, lama rotativă a polizorului s-a înțepenit într-unul din cuiele înfipte în grinda pe care o reteza Viorel. Încercînd să scoată pînza din bucata de lemn, tînărul nu a mai putut stăpîni forța motorului pe care-l ținea în mîini. Discul de oțel a țîșnit în fața lui Viorel Arăpașu, retezîndu-i instantaneu barba. Mașinăria infernală a continuat să funcționeze și în timp ce tînărul cădea de pe scară.

**Locul groaznicului accident.
În medalion victima, Viorel Arăpașu**

Viața nepotului patriarhului Teoctist n-a mai putut fi salvată. El și-a dat ultima suflare în drum spre Botoșani, în timp ce mașina care îl transporta gonea cu peste 100 km la oră. ***"Trebuie să-i trimitem o telegramă și patriarhului, care este rudă cu noi. Prea Fericitul este fratele bunicului nostru și ținea mult la Viorel"***, ne-a mărturisit una dintre surorile lui Viorel Arăpașu. **(Dorin BEJENARU)**

Directorul DRDP Iași, internat în stare gravă în spital

Un grav accident de circulație, soldat cu rănirea a șapte persoane, dintre care trei se află în stare foarte gravă, a avut loc sîmbătă, în jurul orei 16.00, în localitatea Filipești, județul Bacău. Conform primelor cercetări ale Poliției, vinovat de producerea evenimentului se face ieșeanul ***Radu Judele*** (45 ani), director general la Direcția Regională de Drumuri și Poduri (DRDP) din Iași. Aflat la volanul unui autoturism Volkswagen, el a încercat la un moment dat să depășească un TIR, exact în momentul în care din partea opusă se apropia o autodubă marca Mercedes. Pentru că nu a apreciat corect distanța și viteza necesare efectuării manevrei, mașina directorului DRDP Iași s-a ciocnit frontal, în plină viteză, cu utilitara Mercedes, impact în urma căruia cel mai grav accidentați au fost ocupanții mașinii conduse de Radu Judele. Astfel, șoferul ieșean, soția lui, ***Maria Judele*** (45 ani) și ***Viorica Mohora*** (45 ani), cea de-a treia persoană din mașină, au suferit politraumatisme, multiple fracturi și traumatisme cranio-cerebrale, fiind internați în stare gravă la Spitalul din Bacău. Alte patru persoane care se aflau în autoduba Mercedes, dintre care trei erau autostopiști, au suferit leziuni mai ușoare, ce au necesitat doar tratament ambulatoriu. **(Ovidiu PAULIUC)**

CLUB DE BARTER
ALFA INVEST ROMÂNIA
A venit momentul să ieșiți din blocajul financiar. Să scăpați de stocuri. Să vă calmați furnizorii rămași neplătiți. Să dormiți liniștiți noaptea.
Înscrieți-vă în "Clubul de Barter AIR"
tel. / fax 032 - 219.652

SENZAȚIONAL
50.000
75.000
100.000
150.000
LEI
la cererea consumatorilor
SĂPTĂMÎNA REDUCERILOR
se prelungește pînă cînd întreg orașul va fi satisfăcut
Începînd de Vineri 11 septembrie
IULIUS

Monitorul Duminică
Monitorul TV
Împreună!!! Doar 2500 lei

Monitorul Duminică
Ce citesc oamenii buni, de sîmbătă pînă luni?
Răspunsul în ultima pagină!

ORAȘUL PE O COLOANĂ

Cîștigătoarea concursului "Monitorul-Mica publicitate" este o pensionară

Tragerea la sorți a concursului *"Monitorul - Mica publicitate"* din această săptămînă a făcut din nou fericită o pensionară. *Elena Cristescu*, din Iași, în vîrstă de 66 de ani, a dat, pe 14 septembrie, un anunț pentru închirierea apartamentului. Ea ne-a declarat că, atunci cînd s-a adresat cotidianului nostru, nu știa de concursul organizat și nici nu spera să-și închirieze prin intermediul ziarului apartamentul. *"Nu mă consideram pînă acum norocoasă, cumpăram luni de zile reviste cu integrame și trimiteam dezlegările, dar nici o dată nu am cîștigat. "Monitorul" m-a făcut fericită, am închiriat și apartamentul și am cîștigat și un premiu"*, ne-a povestit Elena Cristescu, proaspăta posesoare a unui prăjitor de pîine marca "Solac". **(Anca PAPAGHIUC)**

Doi pensionari din Erbiceni au fost bătuți de un vecin cu o sapă

Doi soți pensionari, *Elena* și *Mihai C.*, ambii în vîrstă de 70 de ani, din localitatea Erbiceni (jud. Iași), au ajuns în spital după ce au "îndrăznit" să îl înfrunte pe unul din vecini, din cauza pămîntului. Cei doi i-au reproșat acestuia din urmă construirea unui canal lîngă pămîntul lor, care făcea ca apa adunată de la ploi să le inunde culturile. *"Astă vară, vecinul a săpat un canal, destul de adînc și de lung, în care să se colecteze apa de la ploaie. Numai că apa se scurgea de pe pămîntul lui și ajungea pe al nostru. Pînă acum nu am protestat, pentru că porumbul pe care-l aveam cultivat acolo era «în picioare». Acum l-am tăiat, am făcut glugi, iar apa adunată îl face să putrezească"*, a explicat Mihai C. Ieri dimineață, imediat ce s-a făcut ziuă, bătrînul a mers pe ogor și a început să astupe canalul. După cum ne-a relatat acesta, imediat a apărut și vecinul, "înarmat" cu o sapă, care l-a amenințat și s-a apucat să destupe canalul. În acel moment, s-a aprins scînteia scandalului. Ceva mai tînăr și mai în putere, vecinul nervos i-a lovit pe cei doi cu sapa, rănindu-l la cap și fracturîndu-i mîna stîngă bărbatului și provocîndu-i răni la o mînă femeii. Cei doi soți au fost nevoiți să meargă la Dispensarul din sat, de unde au fost trimiși, apoi, pentru a primi îngrijiri medicale, la Spitalul de Urgențe din Iași. **(N.M.)**

3 tone de haine vechi au luat foc

Un depozit de mărfuri de import situat pe strada Trei Ierarhi nr 14, aparținînd *Ancăi Van Maielsaeke*, a fost devastat de un puternic incendiu. Sesizați telefonic, pompierii militari au avut de furcă mai mult de șapte ore pînă să reușească să stingă în totalitate focul. Flăcările au izbucnit duminică dimineață, în jurul orelor 3, și au cuprins în întregime clădirea care adăpostea tone întregi de mărfuri. Intervenția militarilor avea să fie deosebit de dificilă, deoarece în interiorul casei se aprinseseră circa 3 tone de îmbrăcăminte second-hand, care ardeau mocnit. În cele din urmă, în jurul orelor 11, focul a fost lichidat în întregime. După primele cercetări, s-a descoperit că flăcările au produs pagube considerabile. Practic, a ars tot ce era depozitat în clădirea de pe strada Trei Ierarhi: 2 lăzi și o vitrină frigorifică, 2 frigidere, cele trei tone de îmbrăcăminte, precum și mobilierul (uși, ferestre etc). Deocamdată, nu se cunosc cu precizie cauzele incendiului. Din fericire, nimeni nu a fost rănit de flăcări. Deoarece nu este exclusă posibilitatea ca focul să fi fost provocat de o mînă criminală, cercetările sînt continuate de pompierii militari și de polițiști. **(D.S.)**

Împuterniciții primarului

■ *67 de cetățeni au dreptul să-i sancționeze pe ieșenii care nu păstrează curățenia* ■ *aceștia însă își folosesc legitimațiile ca să circule gratis cu tramvaiul sau ca să cumpere mai ieftin din piață* ■

Primarul Constantin Simirad a acordat funcția onorifică de împuternicit al primarului unui număr de 67 de cetățeni, ce au dreptul să sancționeze pe toți ieșenii care nu respectă curățenia orașului. Foarte puțini știu însă în ce constă această funcție onorifică de împuternicit al primarului.

Constantin Simirad este nemulțumit că cei cărora le-a acordat încrederea sa i-au înșelat așteptările

La începutul acestui an, 154 de cetățeni au primit legitimația de împuternicit al primarului. Dintre aceștia, 23 sînt functionari ai Primăriei, care pot să efectueze controale și să aplice amenzi cetățenilor ce nu respectă legile și hotărîrile Consiliului Local în domeniul construcțiilor, gospodăririi comunale, amenajării teritoriului, precum și celor care nu plătesc taxele datorate Consiliului Local. Alti 64 de împuterniciți sînt membrii comisiilor mixte formate din angajati ai Direcției de Administrare a Fondului Imobiliar de Stat (DAFIS), RA Termoficare și RAJAC, care au obligația să colecteze datoriile populatiei la întretinere, salariati ai Primăriei care se ocupă de aplicarea Legii 114/1996 (Legea locuinței) și salariati care se ocupă de colectarea taxelor din parcări, piețe, tîrguri și oboare.

Pe lîngă aceștia, au primit o legitimație de împuternicit al primarului alți 67 de cetățeni care sînt președinți ai asociatiilor de locatari. Menirea lor este păstrarea curățeniei în perimetrul asociatiei de locatari. Ei au dreptul să dea somații cetățenilor care aruncă gunoaie la întîmplare, iar dacă acest lucru nu are efectul scontat, cheamă un salariat al Primăriei care are împuternicirea să aplice amenzi. Însă, de la începutul anului, doar 10 % dintre aceștia au trecut pe la Primărie să raporteze ceva din activitatea lor. Primarul *Constantin Simirad* a constatat că *"unii împuterniciți se folosesc de legitimație ca să meargă gratis cu tramvaiul sau să-și facă rost de vreo sacoșă cu zarzavat de prin piață"*. Constantin Simirad ne-a relatat pe scurt modul abuziv în care aceștia se folosesc de legitimatia de împuternicit: *"Merg prin piață, iau oamenii la întrebări, scot legitimația de împuternicit ca să-i sperie. Vezi cine sînt eu? Sînt împuternicit al primarului. Le pun cîteva întrebări care-i năucesc pe oameni. De ce dai ceapa asta cu nu știu cît, de ce nu respecți condițiile de igienă și altele. Impresionați de legitimație, oamenii care nu știu prea bine ce-i cu ei fac tot ce le spun aceștia. Îi pun cîteva cepe în sacoșă ca să se potolească și sînt mulțumiți că au scăpat ieftin de pe urma unui control"*.

Așadar, există un număr extrem de redus de cetățeni pentru care legitimațiile de împuternicit mai reprezintă o ocupație extrem de serioasă, pentru majoritatea ea însemnînd doar un mijloc prin care urmăresc să obțină diverse avantaje mărunte și de care își amintesc la sfîrșitul anului, cînd trebuie să depună un raport de activitate la Primărie. **(Fănica DUMITRAȘCU)**

Iașul - o grădiniță de copii

■ *Tiberiu Brăilean, directorul economic al CJ, susține că pentru întreținerea copiilor instituționalizați din județul nostru se cheltuie sume de trei ori mai mari decît media pe țară*

Județul Iași va deveni o grădiniță de copii, spun, mai în glumă, mai în serios, autoritățile locale. Cel puțin 3000 de copii sînt cazați în prezent în centrele de plasament de pe raza județului Iași. *Tiberiu Brăilean*, directorul economic al Consiliului Județean, ne-a declarat: *"Am realizat la Iași cea mai bună instituționalizare din țară. Pe lîngă 3000 de copii instituționalizați, mai avem încă pe atîția asistați social în afară. Este un efort imens. Realizăm cheltuieli mai mari de trei ori decît media pe țară. Bugetul inițial pe acest an, pentru acest sector, a fost de 43 de miliarde lei și vom aloca în continuare, alte miliarde pentru aprovizionarea cu mîncare, îmbrăcăminte și tot ce au nevoie acești copii. Din păcate, Direcția pentru Protecția Copilului a luat ființă cu un număr de personal excesiv"*. Tiberiu Brăilean consideră că sînt afectate sume prea mari pentru salariile personalului Direcției de Protecție a Copilului - 2 miliarde lei pe lună. Pentru micșorarea cheltuielilor la acest capitol bugetar al CJ, Tiberiu Brăilean a propus reducerea personalului din casele de copii. **(Liviu MĂGURIANU)**

Toate societățile comerciale vor fi obligate să-și monteze firme luminoase

■ *aceasta este ultima idee a Primăriei, supusă atenției Consiliului Local* ■ *de asemenea, taxa pe alcool și țigări va crește la 20%* ■

Consiliul Local va discuta, la mijlocul acestei săptămîni, majorarea taxei la reclama pentru țigări și produse alcoolice de la 10% la 20% din valoarea contractului. Această majorare este prevăzută într-o recentă hotărîre de guvern, căreia trebuie să i se supună și comercianții din Iași.

Tot în această hotărîre de guvern se include și obligația fiecărui agent economic de instalare a unei firme luminoase la locul în care își exercită activitatea, iar pentru acest lucru ei vor trebui să obțină de la Primărie o autorizație de construire. Rațiunea acestei hotărîri este, conform opiniei primarului *Constantin Simirad*, *"protejarea societăților comerciale și crearea unui aspect estetic și civilizat al comerțului ieșean"*.

Însă, această hotărîre are și rațiuni economice, Primăria urmărind să obțină bani în plus de la societățile comerciale pentru bugetul local. Primarul Constantin Simirad a considerat că nu este normal ca o societate comercială să plătească instalarea unui panou publicitar sau a unei firme luminoase, iar alții *"să se strecoare, făcîndu-și reclamă gratuit"*. Prin urmare, odată ce Consiliul Local își va da acordul, regula va fi aceeași pentru toți. **(F.DUMITRAȘCU)**

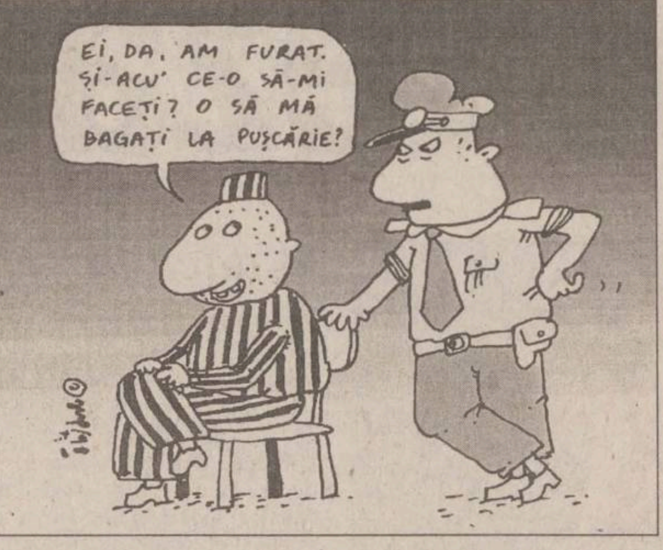
EI, DA, AM FURAT. ȘI-ACU' CE-O SĂ-MI FACEȚI? O SĂ MĂ BAGAȚI LA PUȘCĂRIE?

Hoții își practică "meseria" chiar și în Penitenciar

■ *folosind două chei potrivite, Florin Crăciun, condamnat pentru furt, a sustras de la colegii lui țigări, mîncare, haine și săpunuri*

Florin Crăciun (23 ani), din Tg. Frumos, condamnat pentru furt calificat la 3 ani de închisoare, s-a gîndit că nu ar fi lipsit de sens să-și exercite pasiunea chiar și în Penitenciarul din Copou, pentru a nu-și ieși din mînă. La începutul acestui an, el a primit de la un prieten, de meserie lăcătuș, care își ispășise pedeapsa, o legătură cu două chei, ce se potriveau la două dintre camerele unei secții a Penitenciarului. De fiecare dată cînd deținuții încarcerați în respectiva secție erau scoși la munci agricole, Florin Crăciun profita de lipsa temporară a supraveghetorului, descuind ușile și sustrăgînd țigări, obiecte de îmbrăcăminte, mîncare, săpunuri și alte bunuri primite la pachet de "colegii" lui. Neputînd să depoziteze în propria celulă semnificativele cantități de bunuri furate, tînărul din Tg. Frumos, cunoscut și sub porecla "Cap-Alb", a vîndut o parte din marfă, la jumătate de preț, unor deținuți dintr-un alt colț al Penitenciarului. Prins asupra faptului cu ocazia ultimei "misiuni", Florin Crăciun riscă o nouă pedeapsă cu închisoarea, care se va adăuga la anii de detenție rămași de executat. De remarcat că, în cursul zilei de astăzi, autorul furturilor din Penitenciar ar fi trebuit să fie audiat în Comisia de Liberare Condiționată, audiere ce nu va mai avea loc, în condițiile ultimelor evenimente. Arestat pe 19 iunie 1996 pentru un furt de 1 milion de lei, Florin Crăciun riscă să prindă în arest și revelionul anului 2000. **(Adrian ONCIU)**

Stoica va fi interpelat în legătură cu "cazul Pantazi"

Conform unui comunicat primit la redacție, deputatul PNTCD *Traian Rânja* îl va interpela pe ministrul Justiției în legătură cu cazul "Pantazi". Decizia a fost luată în urma vizitei pe care acesta a efectuat-o, împreună cu prefectul județului Iași, *Florin Vitan*, la Pașcani, unde s-au întîlnit cu membri și simpatizanți ai PNȚCD.

În cursul discuțiilor cu cetățenii, s-au făcut numeroase referiri la "cazul Pantazi" – transformarea unui fost CAP în Societatea Comercială Agrocomplex Lunca Pașcani. Demersul pe care deputatul PNȚCD îl va face pe lîngă ministrul Justiției este legat de lipsa de reacție a Parchetului General la memoriul prin care prefectul județului Iași solicită introducerea unui recurs în anulare la sentința civilă prin care s-a constituit SC "Agrocomplex" Lunca Pașcani. **(Cristian RACU)**

distribuit de
NIVAS HOLDING
☎ 032-250.200
Iași: 092-328.599
Pașcani: 092-210.509

Iașul revendică opt tezaure

Continuare din pagina 1A

Pe lîngă cele opt tezaure, din metale prețioase, au fost trimise la București vase de ceramică, tablouri, afișe, cărți, costume de epocă sau obiecte personale ale unor celebrități. Astfel, ochelarii lui Ion Creangă, uniforma de colonel a domnitorului Cuza sau trusa de scris a ministrului Mihail Kogălniceanu se află în muzeele capitalei. Toate aceste obiecte, evaluate atunci la suma de 1.000.286 lei, au fost transferate definitiv, pe 16 septembrie 1975, la Muzeul Național de Istorie, în baza unei hotărîri emise de Consiliul Popular Iași și Comitetul Executiv al PCR. Actul a fost semnat de prim-secretarul Ion Iliescu, ulterior președintele României pînă în 1996. În prezent, obiectele care au fost trecute pe "lista neagră" ar valora, conform estimărilor noastre, aproape 800 milioane lei, sumă calculată în baza parității leu/dolar de atunci și de acum. Trebuie precizat că, în afară de valoarea strict economică a obiectelor înstrăinate, din punct de vedere estetic și istoric "prețul" lor nu poate fi cuantificat, este inestimabil. ***"Atunci s-a dorit înființarea în capitală a unui Muzeu Național de Istorie, care să cuprindă cele mai valoroase piese din întreaga țară. Astăzi, este necesar ca o parte dintre valori să se întoarcă în muzeele de unde au fost preluate, în ideea dezvoltării turismului în fiecare regiune a țării. Străinii nu vor fi interesați să vină să viziteze muzeele din țară dacă pot vedea totul în capitală. Este posibil ca unele din obiectele care au ajuns la București nici să nu fie expuse, ci să zacă în depozite"***, ne-a declarat muzeograful *Sorin Iftimie*, șeful Muzeului de Istorie de la Palatul Culturii.

În vitrinele Muzeului de Istorie de la Palatul Culturii se găsesc astăzi mulaje, realizate din metal strălucitor, ale obiectelor din tezaurele trimise la București. Dacă în urmă cu 30 de ani, în colecțiile muzeelor din Iași existau obiecte de aur masiv care, împreună, cîntăreau zeci de kilograme, astăzi, se mai pot vedea doar cîteva piese aurite: o platoșă și un coif care au aparținut colonelului Gheorghe Roznovanu, nasturi care au împodobit veșmintele unor boieri sau pana cu care s-a semnat actul de inaugurare a Palatului Culturii. Contabilul-șef al Complexului Muzeal "Moldova" (CMM), Gheorghe Moroșan, ne-a precizat că în prezent se lucrează la o evidentă a patrimoniului din CMM și că, în viitor, se va pune în discuție recuperarea obiectelor preluate de la Iași de Muzeul Național de Istorie București.

SCURT PE DOI

Frigul îngheață buzunarele CJ: Consiliul Județean nu va mai avea bani pentru desfășurarea activității în luna decembrie. *Tiberiu Brăilean*, directorul economic al CJ, apreciază că, pînă în prezent, s-a apelat la toate soluțiile de criză posibile: devans din trimestrul 4 în 3 a 15 miliarde lei, accelerarea încasării impozitului pe profit și a vărsămintelor din profitul net de la RAJAC, întreprinderea unor demersuri pentru suplimentare de fonduri de la rectificarea bugetului. Cu acești bani, CJ va asigura cheltuielile pentru salariile din luna septembrie și cheltuielile urgente necesare la Direcția Copilului și la Drumuri Județene. În cursul săptămînii trecute, președintele CJ, *Liviu Antonesei*, a aflat că va primi încă 2 miliarde lei prin vinderea Trustului de Construcții. ***"Am aflat cu surprindere că a fost vîndut Trustul de Construcții cu 4,2 miliarde lei din care, conform legii vom primi 40%, adică aproape 2 miliarde lei"***, a precizat Liviu Antonesei. Dar chiar și cu acești bani, luna decembrie tot se anunță a fi foarte sumbră din punct de vedere financiar. **(Liviu MĂGURIANU)**

Cinci aparate de "Poker" confiscate: Administratorul SC "Finova" SRL din Iași, *Petru Luckacs*, este cercetat de polițiști sub acuzația de practicare ilegală a jocurilor de noroc. În urma unui control efectuat de ofițerii Biroului de Combatere a Criminalității Economico-Financiare, s-a stabilit că Luckacs deținea aparate tip "Poker" pentru care nu avea autorizație. Cinci asemenea jocuri, care aparțineau Societății "Finova", au fost găsite în incinta Barului SC "Vlahopol" SRL și funcționau pe baza unei înțelegeri între administratorii unităților. Ieri, polițiștii au confiscat aparatele și i-au întocmit dosar penal lui Petru Luckacs. **(Mădălina L.)**

"Coaliția tremură ca piftia de frica neîndeplinirii programului electoral al UDMR"

■ *a afirmat, sîmbătă, deputatul PRM Anghel Stanciu*

Deputatul PRM *Anghel Stanciu*, președintele Comisiei de învățămînt din Camera Deputaților a spus, în conferința de presă de sîmbătă, că este trist din cauza a ceea ce a declarat primul ministru *Radu Vasile*, și anume că *"UDMR are dreptate să fie supărat"*. Astfel, la rîndul său, liderul filialei locale a PRM s-a întrebat: *"Dar poporul român nu mai are dreptul să fie supărat?"* Anghel Stanciu a pus această declarație a lui Radu Vasile în contextul în care *"Bucureștiul se cantonează în poziția oscilantă a unor înalți comisari"*. Cel vizat este înaltul comisar al Uniunii Europene, *Max van der Stoel*, ce și-a schimbat poziția în funcție de persoanele cu care s-a întîlnit, dîndu-i dreptate deputatului ieșean în ceea ce privește interzicerea înființării unei universități de stat în limba maghiară, la întîlnirea cu acesta, și schimbîndu-și radical poziția la întîlnirea cu liderii UDMR. De altfel, deputatul PRM crede că această *"coaliție tremură ca piftia de frica neîndeplinirii programului electoral al UDMR"*. Un lucru deosebit de grav, în acest context, este socotită și apariția manifestului Fundației "Pro Transilvania" de la Cluj, care nu face decît să alimenteze pretențiile liderilor UDMR. Deputatul Stanciu consideră că un astfel de redactor nu poate lucra într-o televiziune publică, sperînd că Parchetul se va autosesiza pentru a reanaliza statutul și programul acestei fundații și pe cei care sînt membri. **(Cristian RACU)**

Oamenii orchestră sînt vinovați de faptul că Neamțul a fost ales capitala Regiunii Nord-Est

"Alegerea Neamțului drept capitală a Regiunii de dezvoltare economică Nord-Est reprezintă finalul unui comportament strict politicianist al tuturor demnitarilor locali – președintele Consiliului Județean, prefect, primar, inclusiv parlamentari". Acest rechizitoriu sever a fost făcut sîmbătă de deputatul PRM *Anghel Stanciu*. El a afirmat că, după aflarea rezultatului votului de la Botoșani, *"s-a văzut clar care este puterea noastră, a tuturor"*, adăugînd că *"o echipă sudată și nu oameni orchestră ne puteau aduce astăzi în situația de a prezenta un bilanț pozitiv"*. Deputatul Stanciu este de părere că desemnarea județului Neamț drept capitală a regiunii Nord-Est *"constituie, pentru mine personal, una din cele mai mari înfrîngeri față de mine însumi"* și de aceea își asumă răspunderea pentru acest eșec. **(Cristian RACU)**

sc DANSOR srl Iași
Agfa
- prelucrări foto automate
- execuție și developări AZOMUREȘ
- comenzi la domiciliu
- reproduceri foto alb-negru și color
- copieri diapozitive și negative
- developări diapozitive
- verificări aparate foto
Adresa noastră:
magazin "MOLDOVA" - parter
Program:
Zilnic: 8 - 20
Sîmbăta: 8 - 15
Duminica: 8 - 13

COOPERATIVA DE CREDIT "MINERVA"
acordă împrumuturi pentru persoane fizice în cadrul programului de împrumut pentru populație (P.I.P.) în sistem C.A.R. cu dobînzi de **18%** la valoarea împrumutului pe termen de 1 an de zile.
Valoarea împrumutului este limitată doar de nivelul veniturilor dumneavoastră.
Informații suplimentare la sediul din strada Costache Negri nr. 10 (în spatele Halei Centrale), tel. 143.000.

NU AI CÎȘTIGAT ÎNCĂ ?
ȘANSA M-INVEST
îți poate surîde și ție dacă ai alimentat de cel puțin 20.000 mii lei !
Unul din premii poate fi al tău!
UN VIDEO GOLDSTAR
UN CEAS ELVEȚIAN CU SIGLA M-INVEST
CINCI PREMII ÎN PRODUSE CU AVLORI CUPRINSE ÎNTRE 100.000 și 400.000 LEI.
PREMII SPECIALE ȘI ALTE FACILITĂȚI.
TALONUL ȘI AUTOCOLANTUL ÎȚI POT ASIGURA ȘANSA!
ALEGE ȘANSA M-INVEST

sc COMPAN SA IAȘI
compan IAȘI
Str. Moara de Foc 2, tel./fax: 032/252150, 252152
scoate la licitație în vederea închirierii, următoarele spații:
Magazin nr. 104
str. Cloșca nr. 8, bl. C2
Magazin nr. 112
bd. Alexandru cel Bun, bl. X6 bis
Pizza - spațiu excedentar etaj
str. Arcu, bl. CL -18
Relații la sediul firmei sau la telefon 032/252105, 252152.

SOCIETATEA ROMANĂ DE RADIODIFUZIUNE
RADIO IASI
Oameni
care observă !
Oameni
care analizează !
Oameni
care dau verdictele !
Pe 1053 Khz,
presa scrisă și vorbită
într-o confruntare deschisă
În fiecare luni de la 16.30
Radio Iași în linia întîi - Puncte de vedere !

VĂ VEDE LUMEA VĂ VEDE LUMEA VĂ VEDE LUMEA
TELE EUROPA NOVA IAȘI
TELE EUROPA NOVA IAȘI
PUBLICITATE
VĂ VEDE LUMEA

PREZENTUL VORBEȘTE PRIN
EUROPA NOVA
TELE
EUROPA NOVA
IAȘI

MONITORUL CULTURAL

Concertul de la Iași al Orchestrei Simfonice din Moscova

Într-o perioadă în care cele mai multe întreprinderi nu au bani să-și plătească angajații, "Rulmentul" Bîrlad aduce pe scena Naționalului din Iași Orchestra Simfonică din Moscova. Spectacolul extraordinar va avea loc astăzi, începînd cu ora 19.00, în Sala Mare a Teatrului Național "Vasile Alexandri". După ce a concertat la București, în cadrul Festivalului Internațional "George Enescu", Orchestra Simfonică din Moscova va putea fi audiată în turneu la Iași și Bîrlad. În legătură cu acest eveniment cultural inedit pentru orașul nostru, ***Ioan Holban***, directorul Teatrului Național, ne-a declarat: "***Era de imaginat ca soliștii Festivalului George Enescu să facă și turnee în provincie. Noi profităm de această oportunitate și, susținuți financiar de «Rulmentul» Bîrlad, îi aducem și la Iași".*** Deoarece fosa teatrului este prea mică pentru o orchestră simfonică, spectacolul din această seară va avea loc pe scenă. Nefiind pregătiți pentru acest gen de spectacol, organizatorii sînt nevoiți să împrumute pupitrele pentru partiturile instrumentiștilor de la Filarmonică. Orchestra moscovită dirijată de Leonid Nicolaev va interpreta în concert simfonii de Enescu și Rahmaninov.

O săptămînă dedicată scriitorului Paul Miron

Opt actori ai Naționalului ieșean au pregătit o formă inedită de spectacol, fără decoruri și costume speciale, un spectacol-lectură din lucrările scriitorului și dramaturgului Paul Miron. Acest lucru se va întîmpla miercuri, 23 septembrie, la Sala Studio. La mai puțin de 7 ani de cînd profesorul Paul Miron a primit distincțiile supreme pe care orașul nostru și Universitatea "Al.I. Cuza" le pot acorda - titlurile de "Doctor Honoris Causa" al Universității și Cetățean de Onoare al orașului -, Iașul organizează o săptămînă dedicată acestuia. Organizatorii sînt, de această dată, Muzeul Literaturii Române și Teatrul Național "Vasile Alecsandri". La Sala Studio se va lectura din dramaturgia și proza scriitorului, într-un spectacol intitulat "Fălticeni - Freiburg... și retur". Vineri, la Casa Pogor, Paul Miron va lansa volumul "Maiputinca-perfectul" Istorioarele lui Policarp Cutzara. Cartea conține povestiri scurte despre oameni din diasporă. Scrierile, consideră autorul, sînt de fapt exerciții prin care încerca să suplinească lipsa conversațiilor în românește din perioada exilului. **(Anca PAPAGHIUC)**

O lecție de regionalism

■ *între 24 - 25 septembrie 1998, la Palatul Culturii, se vor desfășura un simpozion internațional și lucrările a două comisii ale Adunării Regiunilor Europei*

Iașul va găzdui, în perioada 24 - 25 septembrie, unul dintre cele mai importante simpozioane internaționale desfășurate în România: Seminarul European "Regiunile României și extinderea Uniunii Europene", precum și lucrările reunite ale Comisiilor I și II ale Adunării Regiunilor Europei. Adunarea Regiunilor Europei (ARE) reprezintă o asociație din care au dreptul să facă parte regiuni din țări membre ale Consiliului Europei, avînd drept scop promovarea intereselor comune ale membrilor acesteia.

Liviu Antonesei va propune înființarea unui Centru European de Documentare și Informare Regională

Printre personalitățile marcante asteptate la Iasi se numără Luc van den Brande, președintele ARE, Wolfang Maier, Secretar General al ARE, Claude Ruecy, președintele Comisiei I a ARE, Ivan Iacovici, președintele Comisiei a II -a, precum și circa 180 de invitați din România și peste 50 din alte țări europene. Dintre personalitățile din țara noastră și-au confirmat participarea miniștrii Valeriu Stoica și Constantin Dudu Ionescu. "***Vor fi prezenți la Iași reprezentanți ai tuturor ministerelor. Problema este că am primit deja prea multe confirmări de participare. Interesant este că, în ultimele zile, am primit cîteva telefoane din partea unor guvernanți care ne-au întrebat cum de ne permitem noi să abordăm în cadrul simpozionului subiecte privind regionalizarea și federalizarea unor zone europene***", ne-a precizat Tiberiu Brăilean, director economic al CJ. Presedintele CJ, Liviu Antonesei, va propune în plenul acestei manifestări - care se va desfășura în Sala "Henri Coandă", de la Palatul Culturii - înființarea unui Centru European de Documentare și Informare Regională. Realizarea la Iași a unei astfel de manifestări europene se dorește a fi o demonstratie agresivă de existentă și potential de cooperare a judetelor din Estul României. Acestea sînt practic lipsite de parteneriate și finantări comunitare nerambursabile. Tiberiu Brăilean consideră că această amplă manifestare poate reprezenta "*o lecție de regionalism*" pentru celelalte judete din Moldova, care au hotărît stabilirea sediului Agenției de Dezvoltare la Piatra Neamt și nu la Iași.

Suma totală alocată simpozionului de la Iași se ridică la 1,6 miliarde lei. Jumătate din această sumă va fi acoperită de invitații străini, care își vor plăti cheltuielile de transport și cazare. Cealaltă jumătate va fi suportată de către CJ Iași. "***Am obținut deja 340 milioane de lei numai din sponsorizări, bani care se scad din suma alocată de CJ***", a mai spus Tiberiu Brăilean. Licitatia pentru organizarea întîlnirii a fost cîștigată de firma MediaGlobe Invest România, care s-a ocupat, împreună cu reprezentantii CJ Iași, de toate detaliile manifestării. Pe parcursul celor două zile, organizatorii s-au străduit să ofere participanților o serie de momente plăcute: standuri cu vînzare a diverse obiecte traditionale moldovenești, între care la loc de frunte vor fi oalele de lut, iar în pauze invitații vor putea asculta pe viu muzică de jazz și vor putea servi mîncăruri traditionale moldovenești. De asemenea, participanții vor mai asista la spectacole de muzică populară și vor vizita o parte dintre mănăstirile din nordul Moldovei. **(Liviu MĂGURIANU)**

Invitații străini vor ateriza la Chișinău

■ *aceasta, din cauză că Iașul nu are aeroport internațional*

Faptul că nici pînă în prezent nu s-a reușit realizarea unui aeroport internațional la Iași creează reale probleme pentru organizatorii simpozionului. Astfel, președintele ARE, Luc van den Brande, împreună cu înalte oficialități europene, invitați la seminarul europeran "Regiunile României și extinderea Uniunii Europene" sînt nevoiți să aterizeze la Chișinău. De acolo vor fi preluați cu autocare și, însoțiți de Poliție, vor fi aduși la Iași. "***Am discutat cu oficialitățile din Republica Moldova și ne vor pune la dispoziție cîteva echipaje de Poliție care să însoțească invitații pînă la granița, de unde vor fi preluați de către polițiștii noștri***", ne-a declarat Tiberiu Brăilean. Această problemă a Aeroportului international care ar trebui înființat la Iași va fi discutată la Simpozionul ARE, din 24 - 25 septembrie 1998.

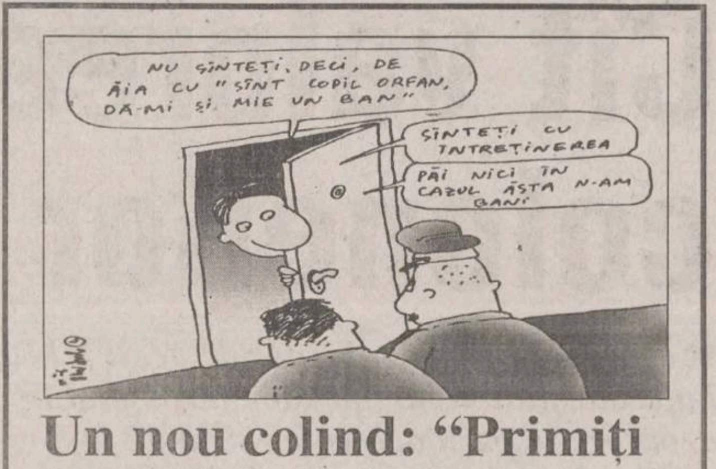
NU SÎNTEȚI, DECI, DE ĂIA CU "SÎNT COPIL ORFAN, DĂ-MI ȘI MIE UN BAN"
SÎNTEȚI CU ÎNTREȚINEREA
PĂI NICI ÎN CAZUL ĂSTA N-AM BANI

Un nou colind: "Primiți cu întreținerea?"

■ *la întrebarea "Ne dați ori nu ne dați?", restanțierii răspund de cele mai multe ori "Nu!"*

După primele trei zile în care gardienii delegați de Primărie au participat, împreună cu reprezentanții RA "Termoficare", la recuperarea datoriilor de la populație, rezultatele sînt departe de cele scontate. Încasările continuă să fie mici, iar numărul chitanțelor eliberate în teren este nesemnificativ. Singurul aspect pozitiv este acela că, în disperare de cauză, locatarii acceptă să semneze un angajament de plată, precum și decizia de poprire din salariu a sumei respective.

Cu toate acestea, șefa Administrației de Clădiri din cadrul RAT, Zîna Costăchescu, este de părere că acțiunea va avea în cele din urmă succes. "***Efectul acestor demersuri se va vedea mai tîrziu, odată cu centralizarea datelor preluate de pe teren de oamenii noștri***", a afirmat Zîna Costăchescu. Ea a adăugat că într-o zi un echipaj vizitează circa 30 de familii care au probleme la plata întreținerii. Prin urmare, după primele trei zile de activitate în teritoriu, s-a discutat cu circa 450 de familii rău-platnice. "***Este o muncă relativ dificilă, deoarece delegații noștri, însoțiți de gardianul trimis de Primărie, trebuie să discute cu cei în cauză și să-și noteze motivele pe care le invocă aceștia***", spune Costăchescu. De asemenea, șefa Administrației de Clădiri a spus că fiecărui echipaj i s-au distribuit fișe care urmează a fi completate cu date despre situația socială a datornicului. **(Adrian A. GIURGEA)**

Venituri second-hand pentru mamele singure

■ *pentru a strînge banii pe care s-a lăudat că îi va acorda mamelor necăsătorite, cu copii care au vîrsta pînă la un an, Primăria va înființa un magazin cu haine second-hand, importate din Suedia*

Întoarcerea delegației Consiliului Local din Suedia va însemna și punerea în practică a programului de ajutorare a mamelor singure.

Timp de o săptămînă, în perioada 14-21 septembrie, viceprimarii ***Ștefan Ungureanu*** și ***Vasile Dumitriu,*** precum și alți trei consilieri locali, s-au școlit în domeniul protecției sociale a mamelor singure. Pentru a face rost de sumele alocate lunar acestora, reprezentanții Consiliului Local vor aduce din Suedia haine și aparatură electrocasnică, ce vor fi vîndute într-un magazin special amenajat în cartierul Păcurari.

Fiecare mamă va primi o indemnizație de naștere de 1 milion lei și cîte 300.000 lei pe lună începînd din luna a III-a de sarcină pînă cînd copilul împlinește vîrsta de 1 an. Pentru a-și rotunji veniturile, mamele singure vor avea posibilitatea să spele și să calce hainele second-hand care vor fi vîndute.

Doar acestea sînt elementele concrete oferite de Primărie în ce privește protecția socială a mamelor singure, deși se vorbește de aceste lucruri de luni de zile. Pînă acum, au fost intervievate personal de primar 50 de mame, din care 19 au fost selectionate în program. **(F. DUMITRAȘCU)**

Menage à trois pe malul Bahlului

■ *clasicul triunghi - două femei și un bărbat - s-a regăsit într-o garsonieră păcătoasă din Iași* ■ *bărbatul s-a îndrăgostit de sora soției sale și s-a mutat cu ea în pat, în timp ce nevasta dormea cu cele două fetițe în bucătărie* ■

Un trai dus timp de 9 ani în promiscuitate a împins-o pe Liliana M. (25 ani), din Iași, la sinucidere. Căsătorită la 14 ani, mamă a două fetițe de 10, respectiv 9 ani, tînăra locuiește împreună cu soțul și sora ei, mai tînără cu doi ani, într-o garsonieră. "***Fericirea mea în căsnicie a fost de scurtă durată, doar doi ani. După aceea, soțul meu s-a îndrăgostit de sora mea și au început să «trăiască» împreună. Ani de-a rîndul, pentru că nu aveam unde să mă duc cu copiii, am stat toți în aceeași garsonieră. Eu dormeam cu fetele în bucătărie, iar ei doi, în cameră. Am îndurat totul din cauza copiilor. Cu cîteva luni în urmă, am intentat proces de divorț și acum sîntem la partaj: trebuie să vînd garsoniera și să-i dau fostului soț jumătate din valoare. Nu știu ce să mă fac, unde am să stau cu fetele, pentru că suma care-mi rămîne din vînzarea locuinței nu-mi ajunge să-mi cumpăr altă casă***", ne-a relatat, deznădăjduită, femeia. Oricum, la vîrsta de 25 de ani, experiența ei de viață este la fel ca aceea a unei femei de 40 de ani. Liliana M. ne-a spus că, deprimată fiind, a încercat de mai multe ori să se sinucidă, înghițind pastile. Dar de fiecare dată s-a ales cu intoxicații ușoare. Însă, după cum susține femeia, în urmă cu cîteva zile, fostul bărbat a abuzat sexual de ea și acest fapt a împins-o la o altă tentativă de sinucidere. A înghițit 20 de tablete de Diazepam și și-a tăiat venele de la ambele mîini cu o lamă. Cel care a salvat-o a fost fratele ei, transportînd-o la Spitalul de Urgențe; aici a fost internată la Clinica Medicală, aflîndu-se sub sub supraveghere de specialitate. **(N.M.)**

Nordul Moldovei
cu acoperire de calitate.

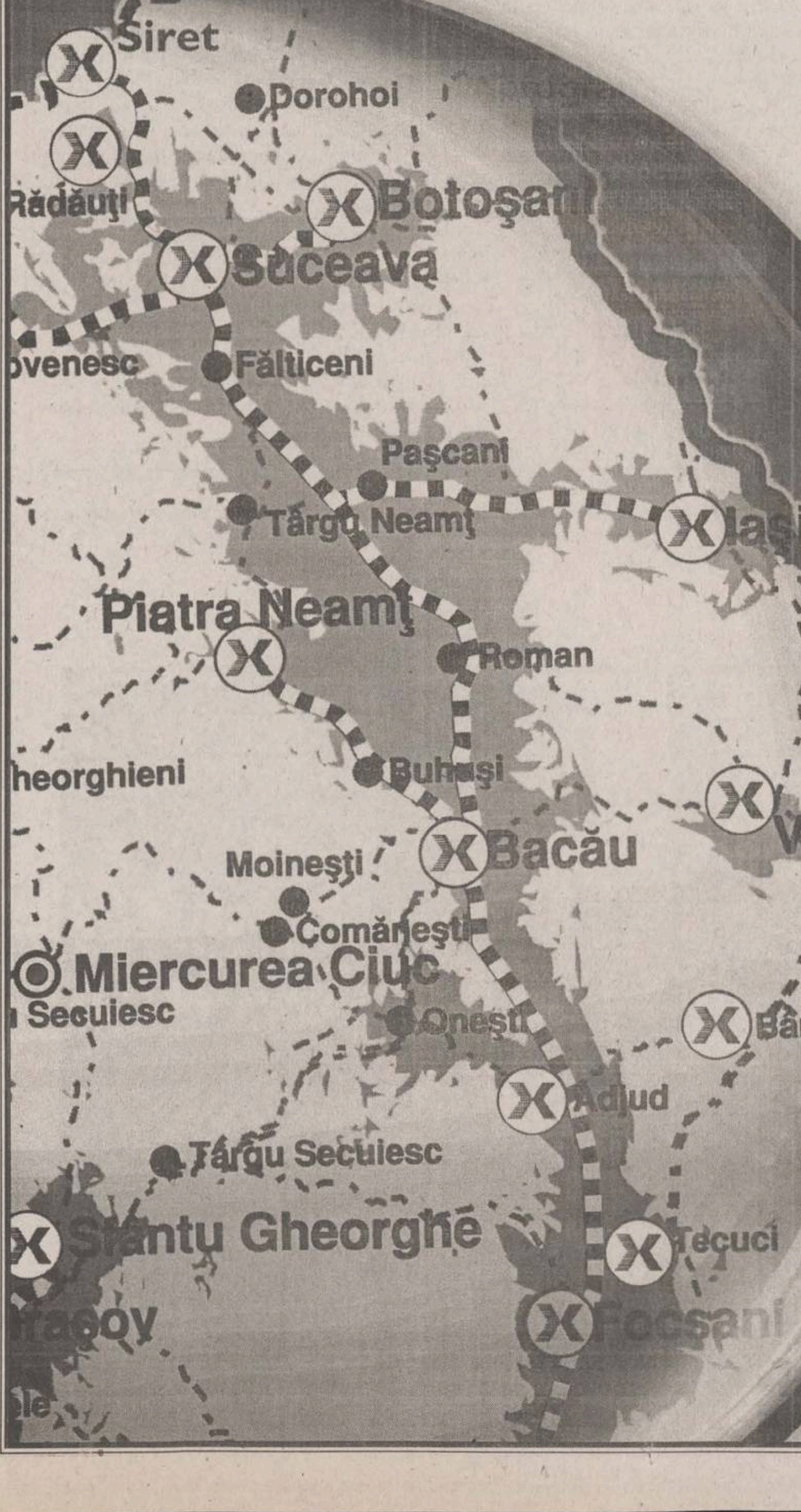

Descoperiți și în nordul Moldovei acoperirea de calitate CONNEX GSM.
Cu cea mai performantă tehnologie din lume.
Cu cea mai bună calitate a semnalului.
Descoperiți și în Iași, Bacău, Piatra Neamț, Roman, Fălticeni, Suceava, Siret GSM-ul de calitate.
Și veți vedea că, în viitor, calitatea va fi avantajul hotărâtor.
În nordul Moldovei și în toată țara.

Drumuri naționale cu acoperire CONNEX GSM:

Iași - Bacău,
Siret - Suceava - Fălticeni - Roman - Bacău - București,
Botoșani - Suceava - Cluj Napoca,
Bacău - Piatra Neamț.

CONNEX GSM

Descoperiți acoperirea noastră!

www.connex.ro

Cît valorează onoarea coloneilor Leik și Susanu?

■ *acordarea despăgubirilor de acest fel rămîne la libera apreciere a judecătorului* ■ *jurisprudența română în această materie este restrînsă deoarece în perioada comunistă au fost abrogate articolele din Codul Civil referitoare la daunele morale* ■

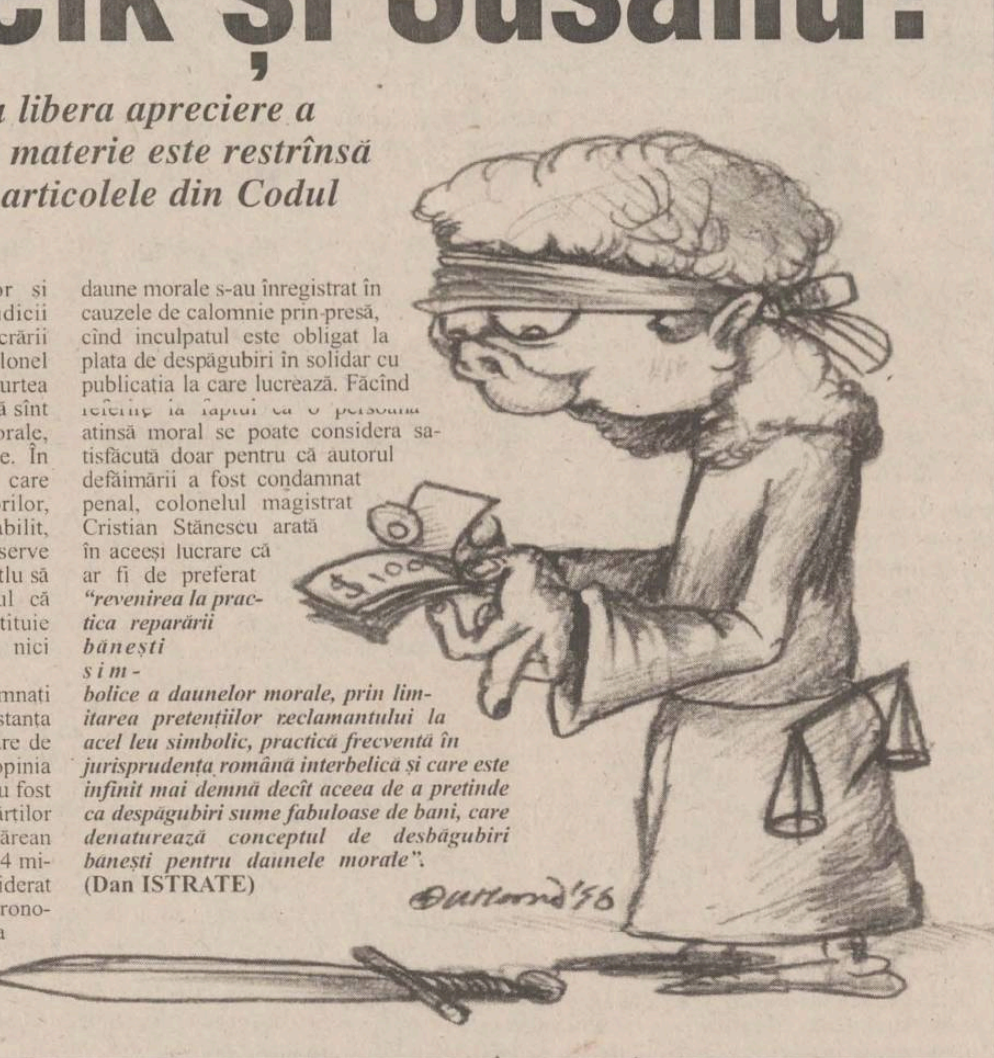

Acordarea de daune morale în procesele civile și penale este o practică reluată de instanțele de judecată după evenimentele din Decembrie 1989. În cei aproape 9 ani care au trecut, jurisprudența română în această materie este restrînsă, cu puține cazuri semnificative aflate pe rolul instanțelor, astfel încît judecătorii nu se pot orienta ca omologii lor din țările occidentale, unde această practică nu a fost întreruptă de regimul comunist. Totuși acordarea de daune morale rămîne la aprecierea exclusivă a judecătorilor, care pot dispune acordarea sau neacordarea acestor despăgubiri, precum și cuantumul lor. Sancționarea delictului civil datează în România din anul 1865, cînd a intrat în vigoare Codul Civil și de cînd instanțele de judecată au acordat daune în temeiul articolelor 998-999, în cazul atingerii onoarei sau afecțiunii legitime a unei persoane. Articolele amintite sînt în vigoare și în mometul de față, după ce au fost abrogate din 1952 și pînă în 1990, iar din cauza dificultăților întîmpinate de instanțele de judecată în astfel de cazuri a fost elaborat un proiect de completare a Codului de Procedură Penală care să reglementeze și să actualizeze condițiile în care se acordă daune morale și cuantumul acestora.

Daunele morale constau în atingerile aduse ființei umane și personalității sale, cum sînt durerile fizice și afecțiunile psihice, suferințele personale și neajunsurile încercate de victimele calomniilor și defăimărilor, precum și alte prejudicii privind viața personală. Conform lucrării "Daunele morale", elaborată de lt- colonel magistrat dr Cristian Stănescu de la Curtea Militară de Apel, instanțele de judecată sînt îndreptățite a acorda despăgubiri morale, însă numai la cererea părții vătămate. În ceea ce privește cuantumul dunelor, care rămîne la libera apreciere judecătorilor, acesta este extrem de dificil de stabilit, instanțele de judecată trebuind să observe ca sumele de bani acordate cu acest titlu să aibă efecte compensatorii, în sensul că respectivele sume nu trebuie să constituie nici amenzi excesive pentru autori, nici venituri nejustificate pentru victime.

Recent, cîtiva ziariști români condamnați pentru calomnie au fost obligați de instanța de judecată la plata de daune în valoare de miliarde de lei, daune care, după opinia majorității magistraților și avocaților, au fost acordate cu mare ușurință la cererea părților vătămate. De exemplu, ziaristul băimărean obligat la plata de daune în valoare de 4 miliarde lei către un patron care s-a considerat calomniat și a solicitat despăgubiri astronomice pentru a-și reface moralul lezat, va trebui să muncească fără a consuma nimic aproximativ 350 de ani pentru a plăti aceste daune.

De obicei, astfel de sume acordate ca daune morale s-au înregistrat în cauzele de calomnie prin presă, cînd inculpatul este obligat la plata de despăgubiri în solidar cu publicația la care lucrează. Făcînd referire la faptul că o persoană atinsă moral se poate considera satisfăcută doar pentru că autorul defăimării a fost condamnat penal, colonelul magistrat Cristian Stănescu arată în aceeși lucrare că ar fi de preferat *"revenirea la practica reparării bănești simbolice a daunelor morale, prin limitarea pretențiilor reclamantului la acel leu simbolic, practică frecventă în jurisprudența română interbelică și care este infinit mai demnă decît aceea de a pretinde ca despăgubiri sume fabuloase de bani, care denaturează conceptul de desbăgubiri bănești pentru daunele morale".*
(Dan ISTRATE)

Întreaga presă condamnă Justiția

■ *principalele cotidiane au acordat spații largi pentru a riposta împotriva campaniei dusă de unii judecători contra ziariștilor*

Presa din capitală a acordat ieri spații largi în legătură cu condamnarea nedreaptă a ziaristului ***Dragoș Stîngu***. Ziariștii bucureșteni s-au arătat revoltați de modul în care se împarte dreptatea la Iași. Este de remarcat faptul că aproape toate cotidianele de larg tiraj din București au condamnat cu vehemență sentința pronunțată la 15 septembrie 1998 de Judecătoria Iași. Publicăm cîteva dintre titlurile articolelor care au tratat în amănunt condamnarea ziaristului de la **"Monitorul"** la o amendă penală de 5 milioane lei și 10 milioane lei daune morale. ***"Prigoana jurnaliștilor a atins cote aberante în regimul Constantinescu"; "Justiția ieșeană n-a înțeles nimic"; "Răfuiala Justiției cu presa scrisă amintește de prigoana gazetarilor din lumea a treia"; "Ziaristul ieșean Dragoș Stîngu a fost din nou condamnat tot pentru un colonel"*** - sînt doar cîteva dintre titlurile articolelor care relatează despre condamnarea ziaristului. Cotidianul **"Ziua"**, într-un amplu articol semnat de Adrian Artene, a explicat în întregime modul în care s-a derulat procesul de la Iași, admițînd că sentința pronunțată la data de 15 septembrie 1998 de judecătoarea ***Diana Micu*** este "aberantă". ***"Actul de injustiție provocat lui Dragoș Stîngu succede unei sentințe aberante prin care, pe 23 iulie 1998, magistrații Judecătoriei Iași au dispus condamnarea, sub acuzația de calomnie la cîte un an de detenție cu executare și la achitarea a cîte 1,5 miliarde lei daune morale solicitate de către reclamanți, a jurnaliștilor Ovidiu Scutelnicu și Dragoș Stîngu"***, se menționează în cotidianul **"Ziua"**.

O opinie interesantă a fost consemnată în paginile cotidianului **"România Liberă"**. Procesul care s-a încheiat la Iași este catalogat drept o acțiune ***"cu iz de răfuială, în care își dau mîna magistrații și foștii ofițeri din Miliție, poate și de Securitate"***, care amintește perfect de ***"prigoana instituită împotriva ziariștilor din țările latino-americane și asiatice, în țările lumii a treia"***. Pe prima pagină a cotidianului **"Adevărul"**, într-un chenar negru, o întrebare așteaptă de multă vreme răspunsul: ***"Incompetență sau corupție, d-le ministru Stoica? - Judecătorii ieșeni au dat o nouă probă a putregaiului din Justiție"***. În același cotidian, ziaristul Constantin Coroiu amintea că ***"Ministrul Justiției califica acum două zile un asemenea comportament al magistraților drept o dovadă de incompetență sau corupție. Întrebăm și noi: în acest caz e vorba de incopetență sau de corupție?"***

"Curierul Național" consemnează faptul că, la Iași, ***"Dragoș Stîngu a fost amendat penal pentru calomnierea unui colonel de Poliție"***. La fel și **"Evenimentul Zilei"**, care titrează: ***"La interval de numai cîteva săptămîni, ziaristul ieșean Dragoș Stîngu a fost condamnat din nou pentru calomnie"***. Titlul gazetarilor de la **"Cronica Română"** este tranșant: ***"Justiția Ieșeană n-a înțeles nimic"***. Cotidianul **"Național"** condamnă în același ton modul în care ziaristul de la **"Monitorul"** a fost pedepsit: ***"Un ziarist ieșean a fost condamnat pntru calomnie împotriva unui colonel de Poliție"***.

Vestea condamnării ziaristului de la **"Monitorul"** a fost preluată de Agenția internațională de știri **"Associated Press"**. Potrivit agenției, *"Un ziarist român a primit o a doua condamnare în acest an. În august, Dragoș Stîngu și ziaristul Ovidiu Scutelnicu au primit cîte o pedeapsă de un an închisoare și obligați să plătească despăgubiri de 170.000 dolari. În România postcomunistă, persoanele oficiale sînt neobișnite cu criticile aduse de presa devenită liberă. Ei rămîn în libertate atît timp cît s-a făcut recurs. Oficialii din Justiție sînt adesea suspectați de corupție. Ei sînt acuzați de tărăgănarea unor cazuri pe parcursul anilor, în timp ce alte cazuri sînt rezolvate în grabă, atunci cînd aceștia sînt direct interesați"*. **(N. MANOLIU)**

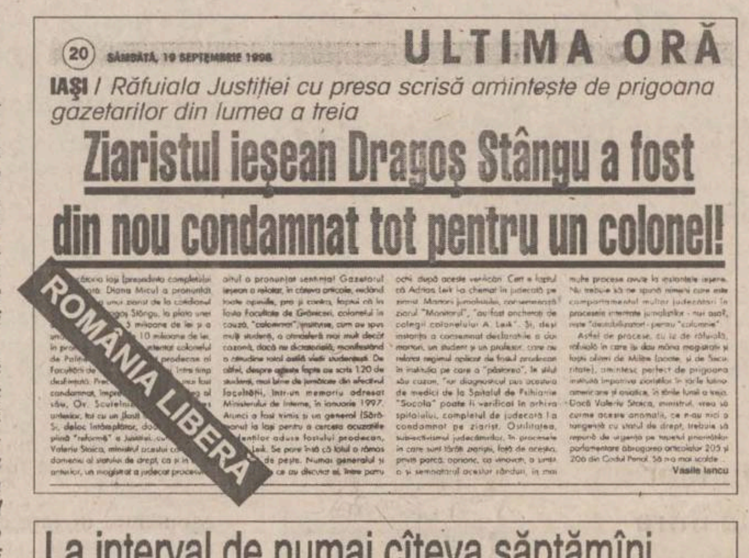

ULTIMA ORĂ
(20) SÂMBĂTĂ, 19 SEPTEMBRIE 1998
IAȘI / *Răfuiala Justiției cu presa scrisă amintește de prigoana gazetarilor din lumea a treia*

Ziaristul ieșean Dragoș Stângu a fost din nou condamnat tot pentru un colonel!

Vasile Iancu

ROMÂNIA LIBERĂ

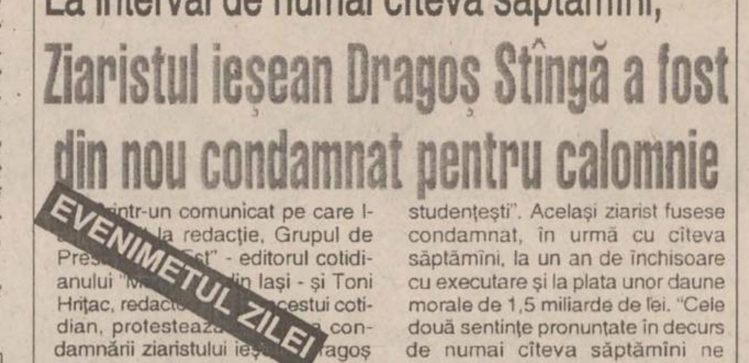

La interval de numai cîteva săptămîni,
Ziaristul ieșean Dragoș Stîngă a fost din nou condamnat pentru calomnie

[illegible]ntr-un comunicat pe care l-[illegible] la redacție, Grupul de Pres[illegible]" - editorul cotidianului "M[illegible]in Iași - și Toni Hrițac, redacto[illegible]cestui cotidian, protestează [illegible] condamnării ziaristului ie[illegible]ragoș

studențești". Același ziarist fusese condamnat, în urmă cu cîteva săptămîni, la un an de închisoare cu executare și la plata unor daune morale de 1,5 miliarde de lei. "Cele două sentințe pronunțate în decurs de numai cîteva săptămîni ne

EVENIMENTUL ZILEI

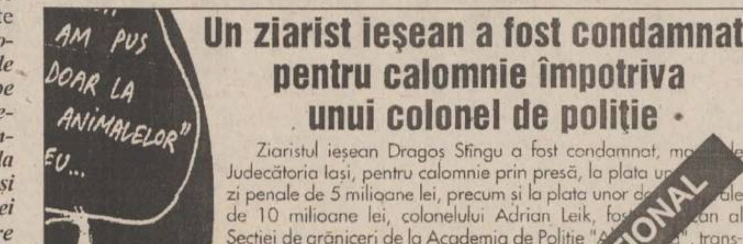
AM PUS
DOAR LA
"ANIMALELOR"
EU...

Un ziarist ieșean a fost condamnat pentru calomnie împotriva unui colonel de poliție

Ziaristul ieșean Dragoș Stîngu a fost condamnat, m[illegible] Judecătoria Iași, pentru calomnie prin presă, la plata u[illegible] zi penale de 5 milioane lei, precum și la plata unor d[illegible] de 10 milioane lei, colonelului Adrian Leik, fo[illegible]an al Secției de grăniceri de la Academia de Poliție "A[illegible]", transmite corespondentul Mediafax.

Ziaristul de la "Monitorul de Iași" a pre[illegible] patru articole,

NAȚIONAL

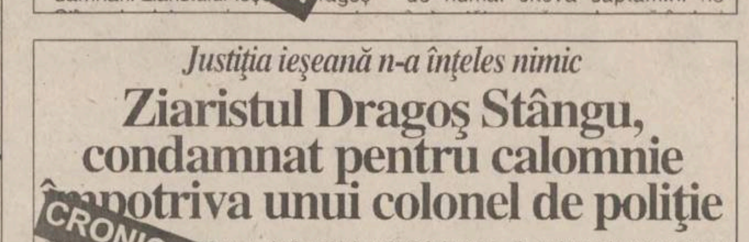

Justiția ieșeană n-a înțeles nimic

Ziaristul Dragoș Stângu, condamnat pentru calomnie împotriva unui colonel de poliție

după ce 120 de studenți de la această secție au trimis ministrului de [illegible]rne, la 21 ianuarie 1997, un [illegible] în care prodecanul Leik [illegible] comportament dictato-

fie condamnat la plata unei amenzi penale de 5 milioane de lei și la plata unor daune morale de 10 milioane de lei. Stângu a anunțat că va introduce recurs la sentința pronunțată

CRONICA ROMÂNĂ

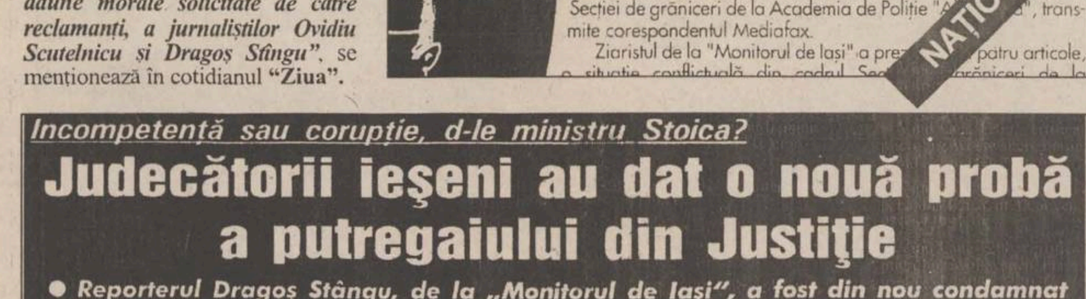

Incompetență sau corupție, d-le ministru Stoica?

Judecătorii ieșeni au dat o nouă probă a putregaiului din Justiție

● *Reporterul Dragoș Stângu, de la „Monitorul de Iași", a fost din nou condamnat pentru „calomnie prin presă"* ● *Reclamantul este tot un colonel de poliție*

Judecătoarea Micu Diana, de la Judecătoria Iași, l-a condamnat pe ziaristul Dragoș Stângu, de la cotidianul ieșean „Monitorul", la plata unei amenzi penale de 5 milioane lei și a unor daune morale de 10 milioane lei. Reamintim că Dragoș Stângu și colegul său de redacție Ovidiu Scutelnicu

este tot un colonel de poliție: Leik Adrian. Pe când acesta era prodecan la Secția de grăniceri din Iași a Academiei de Poliție „Al. I. Cuza", ziaristul a scris patru articole pornind de la un memoriu pe care mai bine de jumătate din studenții amintitei facultăți l-au înaintat Ministerului de Interne la 21

instituția amintită era relatată în articolele semnate de reporterul Dragoș Stângu de către interlocutorii acestuia: studenți și cadre didactice. De altfel, în urma memoriului adresat Ministerului de Interne, memoriu care purta nu mai puțin de 120 de semnături, la Iași a fost trimis un general

Cuza" s-a desființat, colo[illegible] redevenind ofițer de poli[illegible] Serviciului cercetări p[illegible] municipiului Iași.

În urma senti[illegible] de judecătoarea Mic[illegible] ziaristul ieșean a introdus recu[illegible]

ADEVĂRUL

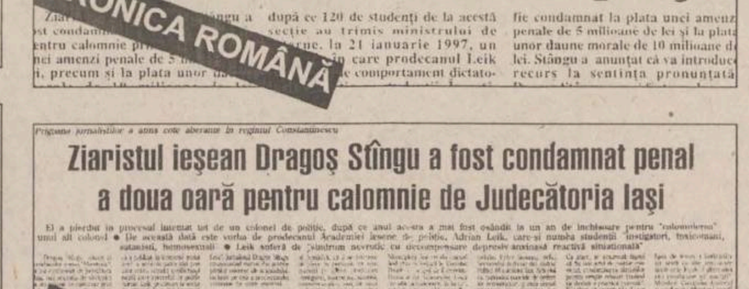

Prigoana jurnaliștilor a atins cote aberante în regimul Constantinescu

Ziaristul ieșean Dragoș Stîngu a fost condamnat penal a doua oară pentru calomnie de Judecătoria Iași

Colonelul Adrian Leik este cercetat de superiori

ZIUA

Tribunalul cititorilor

În ultimele două zile, am primit mai multe telefoane și scrisori pe adresa "Tribunalului cititorilor", în legătură cu sentința pronunțată pe 15 septembrie, prin care un ziarist de la cotidianul "Monitorul" a fost condamnat la o amendă penală de 5 milioane lei și plata unor daune morale de 10 milioane de lei. După cum am mai relatat, ziaristul a publicat o serie de articole în care prezenta cititorilor unele aspecte referitoare la o acțiune de protest inițiată de 120 de studenți de la Facultatea de Grăniceri din Iași. Studenții acuzau regimul dictatorial impus de prodecanul Adrian Leik. La sfîrșitul săptămînii trecute, în decursul zilelor de sîmbătă și duminică, am primit la redacție 91 de telefoane, prin care 88 de cititori s-au arătat revoltați de sentința data pe 15 septembrie 1998. Publicăm numai cîteva din aceste păreri:

■ **Anonim:** "Din ce am citit în articol am dedus că pot să-mi spun părerea. O fac simplu. Nu este vinovat!".

■ **Ana Covrig, inginer:** "Cred că deja s-au format două curente: unul ce îi cuprinde pe cei apropiați lui Leik și care vor avea o opinie defavorabilă lui Dragoș Stîngu și altul care îi cuprinde pe cei mărunți, care s-au lovit de multe ori de nepăsarea și aroganța celor mari. Consider că ziaristul și alții ca el fac un serviciu cetățenilor Iașului, deci nu văd de ce ar trebui să fie condamnat".

■ **Silviu Martinaș, maistru:** "Stilul în care sînt scrise articolele dă dovadă de moderație. Altul ar fi putut fi mai incisiv. Dacă este ceva înjositor în aceste rînduri, atunci pentru expresii folosite de către unii din aleșii noștri, aceștia ar trebui închiși pe viață".

■ **Călin Alupei, electronist:** "Cînd ești într-o funcție oarecare și ești «curat» poți dovedi aceasta, indiferent ce scrie sau ce face un ziarist. Dar cînd iese ceva fum, e semn că e foc. Colonelul Leik nu a putut demonstra contrariul celor arătate de Stîngu, și asta l-a deranjat cel mai tare pe fostul prodecan".

■ **Manole Elena, 63 ani, pensionară:** "Dragoș Stîngu a lipsit de respect pe acel domn colonel Leik. Nu este nimănui permis să calce demnitatea umană. Nu a scris adevărul, nu a fost bine și atent documentat. A fost un act de răzbunare!"

■ **Georgiana Călinescu, învățătoare:** "În cazul în care totul a fost documentat și probat, deci dacă ce s-a publicat este adevărat, pot să-l felicit pe ziaristul «Monitorului». Faptul că a avut acces la niște acte denotă că este un bun ziarist. Faptul că le-a publicat demonstrează că și-a făcut datoria de cetățean și de ziarist. Cred că dacă n-ar fi făcut-o, n-ar fi dormit noaptea".

■ **Axinte Marioara, ingineră, actualmente șomer:** "Păcat că se pune semnul egal între ziaristul dvs. și ceilalți din țară. Ne-a terorizat pe noi, cititorii cu aceleași fotografii și același articol. Domnul colonel doctor Leik nu a avut niciodată drept la replică. Nu s-a coborît într-atît încît să stea de vorbă cu acest domn Stîngu. Îi spun domnul Stîngu, dar îmi pare rău că mă adresez așa. Sînt însă un om civilizat".

■ **Mihai Avădanei, profesor Liceul "Negruzzi":** "Împărtirea dreptății în țara asta se bazează pe legea junglei".

Stimați confrați,

Vi se adresează un publicist vîrstnic, aflat de peste un sfert de veac în slujba gazetăriei și trăind, de două decenii, numai din, prin și pentru presă. Stabilit de cîteva luni la Suceava, am avut privilegiul (nu e o formulare de circumstanță) de a citi zilnic "Monitorul" și de a mă convinge de talentul publicistic și de strădania întregului său colectiv de a fi de partea adevărului netrucat, a gazetăriei necosmetizate. Cazul Scutelnicu - Stîngu a fost de natură să mă marcheze profund, dar ultima nedreptate a Justiției ieșene m-a îndemnat să vă scriu, nu doar din solidaritate de breaslă.

Ca gazetar "bătrîn", care, într-o viață de om, am scris știri, dar și cărți, tablete, dar și antologii de reportaj, fiind, în presă, și soldat, și ofiter, conducînd cotidiane și periodice, afirm cu mîna pe inimă că articolele incriminate de Judecătoria din Iași îi fac cinste tînărului gazetar Dragoș Stîngu, pe care, în acest mod, vreau să-l asigur de întreaga-mi prețuire. Dacă mi-ar fi fost student la o facultate de jurnalism, i-aș fi acordat nota maximă, iar dacă ar fi fost ziarist în vreuna din publicațiile pe care le-am condus, l-aș fi premiat.

Problema de fond depășește însă acest caz, pe care îl numesc, în cunoștință de cauză, dramatic și relevent. Între o Poliție abuzivă, pentru care, chiar în opinia ministrului de Interne, accidentele mortale comise de polițiști beți sau iresponsabili constituie elemente de normalitate și o justiție pe care propriul ministru o socotește putredă, coruptă și incompetentă, gazetăria românească de azi e prinsă ca într-o menghină. Dacă la asta adăugăm și mesajul transmis de președintele Constantinescu elevilor, cu prilejul începerii noului an școlar, înțelegem că Puterea de azi, ca orice Putere, simțindu-și erodată imaginea, lovește în cei care-i pun oglinda în față.

Nu trebuie să ne temem și nici să disperăm atîta vreme cît ne simțim în slujba adevărului. Dragoș Stîngu a făcut, prin cele scrise, un act de justiție, pe care Justiția însăși l-a întinat. Dacă fiecare gazetar din România va fi obligat la plata cîte unui miliard despăgubiri pentru că denunță imoralitățile mai marilor zilei, bugetul național e salvat! Dreptatea lui Dragoș Stîngu este atît de evidentă, încît nu merită să pledăm în favoarea ei. Adevărata menire a "Monitorului" și a tuturor gazetarilor săi este de a merge înainte, căci, prin dreptatea desprinsă din fiecare rînd al publicațiilor sale, numărul de cititori fideli crește și, o dată cu el, credibilitatea presei românești.

Cu riscul oricăror represalii, declar deschis, sub semnătură, că miniștrii Dejeu și Stoica, avînd în subordine oameni de calitatea colonelului Leik și a judecătoarei Micu, sînt compromiși definitiv, singura soluție onorabilă fiind, în acest caz, demisia.

Dan MUCENIC

Școala postuniversitară de Management-Marketing scoate la concurs 110 locuri

Școala Postuniversitară de Management-Marketing, din cadrul Universității "Al. I. Cuza" Iași, organizează concurs de admitere în perioada 28 - 29 septembrie 1998 pentru ocuparea unui număr de 110 locuri. Școala oferă cursuri de Studii aprofundate, pentru specializarea "Crearea și Administrarea Întreprinderilor" (10 locuri), cu durata de un an, la care nu se pot înscrie decît absolvenții Facultății de Științe Economice și cursuri academice postuniversitare, cu durata de doi ani, la care au acces licențiații oricărui institut de învățămînt superior. Aceștia pot urma, contra unei taxe de 4 milioane lei anual, una dintre cele trei specializări: Administrarea Afacerilor (50 de locuri), Negocieri-Relații Publice (25 de locuri) și Gestiunea Sănătății și Protecției Sociale (25 de locuri). Înscrierile vor avea loc în perioada 22 - 24 septembrie 1998, la secretariatul Școlii Postuniversitare de Management - Marketing, din strada Codrescu, nr. 180 (în spatele Spitalului "C.I. Parhon", tel. 032-212380). În funcție de mediile obținute la examenul de admitere, studenții care urmează cursurile de studii aprofundate beneficiază de burse, în condițiile stabilite de reglementările în vigoare. Cursanții care obțin rezultate excepționale au posibilitatea de a pleca în străinătate, cu burse de studiu în stagii de patru-cinci luni la universități din Perugia și Genova (Italia) și Lille (Franța). În acest an universitar, 7 studenți ai Școlii Postuniversitare vor pleca la Perugia și Lille. "Prin studiile aprofundate se propune o adîncire a cunoașterii teoretice și aplicate la nivelul creării și administrării afacerilor. Diploma asigură absolvenților prioritate la angajarea în întreprinderi și instituții de nivel înalt și posibilitatea obținerii unor stagii sau posturi în țară sau în străinătate. În plus, absolvenții Studiilor Academice Postuniversitare au mari șanse de a ocupa poziții cheie în managementul întreprinderilor publice și private din domeniul specializării absolvite", ne-a declarat prof. dr. Constantin Sasu, directorul Școlii Postuniversitare de Management-Marketing. **(Alina ȚIȚEI)**

SERVICE
CALL
BOX

FUTURE WORLD INVESTMENT INC.

A Delaware Corporation USA

OFERĂ

LOCURI DE MUNCĂ

PENTRU COMERCIANȚI, CONSTRUCTORI ȘI ALȚI MUNCITORI NECALIFICAȚI.

ÎN SUA

■ ACESTE LOCURI DE MUNCĂ POT FI OCUPATE PE BAZA UNUI CONTRACT DE DOI ANI.
■ PERSOANELE ACCEPTATE VOR BENEFICIA DE URMĂTOARELE FACILITĂȚI:
- Viza pentru SUA și permis de muncă
- Cazare pe timp de doi ani
- Subvenții pentru procurarea alimentelor
- Alte beneficii în funcție de munca prestată
- Salarii variind între 1500 și 2500 de dolari pe lună

Persoanele interesate pot cere informații suplimentare la numărul de fax: (SUA) + 1-678-560-9388

LUNI
21 septembrie 1998
Inclus în nr. 222

Monitorul
Financiar

Secţiunea
C

Ciocanul matriţor de la "Agmus" a bătut în cuie 500 milioane lei

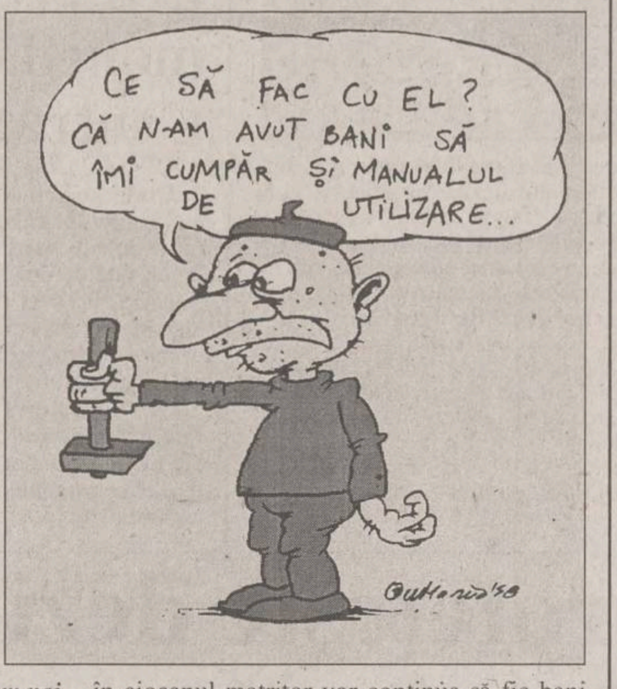
CE SĂ FAC CU EL? CĂ N-AM AVUT BANI SĂ ÎMI CUMPĂR ŞI MANUALUL DE UTILIZARE...
Guttenzo'98

La cererea Fondului Proprietăţii de Stat (FPS), conducerea societăţii comerciale "Agmus" SA din Iaşi a prezentat Adunării Generale a Actionarilor (AGA) modul cum au fost utilizate creditele primite de la stat. Potrivit raportului prezentat vineri Adunării Generale a Actionarilor, societatea comercială "Agmus" SA Iaşi a cumpărat acum un an şi jumătate un utilaj (un ciocan matritor) care stă degeaba.

Dintr-un credit nerambursabil în valoare de 500 de milioane lei acordat de către Fondul Proprietătii de Stat societătii comerciale ieşene pentru cumpărarea de utilaje s-au folosit în acest scop 336 de milioane de lei. Însă din lipsă de bani pentru montarea şi punerea în functiune, ciocanul matriţor nu produce nimic şi deci nu aduce nici un venit societătii. După cum a declarat ***Doru Însurătelu***, directorul general al societătii, ***"nu am mai avut bani pentru montarea ciocanului. Societăţile care au participat la licitaţia pentru turnarea fundaţiei necesare montării ciocanului matriţor au cerut mai mulţi bani decît avem noi disponibili. Diferenţa de bani pînă la 500 de milioane lei nu ajunge pentru punerea în functiune a utilajului, iar societatea nu dispune de resurse proprii pentru a completa suma necesară. Vom încerca să mai organizăm o altă licitaţie în speranţa că vom obţine un preţ pe care să îl putem plăti"***. Pînă atunci însă cei 336 de milioane lei investiti de SC "Agmus" SA Iaşi în ciocanul matriţor vor continua să fie bani îngropaţi, chiar dacă, teoretic, ei au fost utilizaţi conform desinaţiei. Iar cei 164 milioane lei cît reprezintă diferenta pînă la 500 milioane lei sînt şi ei blocaţi. Pînă cînd societatea ieseană de constructii masini va dispune de banii care-i mai sînt necesari pentru punerea în functiune a ciocanului, cei 164 de milioane lei nu pot fi folosiţi la nimic. **(Carmen APETREI)**

Ieşenii împrumută sume mici pentru bunuri

■ *deşi suma pînă la care se poate lua credit este de 20-30 milioane, se solicită în medie numai 5-10 milioane de lei*

Banca	Rata anuală a dobînzii (%)	Durata creditului	Fonduri proprii (%)
B. Agricolă	47 sau 49	1-2 ani	10
Bankcoop	52-56	2 ani	variabil
BIR	55 sau 65	1-3 ani	fără
BRD	41-42	12-18 luni	10
B.Transilvania	46	1-2 ani	30
CEC	47	3 ani	1

Ieşenii s-au obişnuit în ultimul timp să îşi cumpere diverse bunuri, de la televizor pînă la frigider sau mobilier, pe credit. Pentru a face aceste împrumuturi mai accesibile, majoritatea băncilor au crescut suma maximă posibil a fi acordată şi au redus procentul de fonduri proprii necesare. Datorită evolutiei dobînzilor pe piata financiară, au scăzut şi cele suportate de cei care iau credite. Condiţiile pe care trebuie să le îndeplinescă persoanele fizice care intentionează să-şi doteze casa luînd credit au rămas aceleaşi. În primul rînd, solicitantul unui astfel de credit trebuie să fie salariat al unei firme de stat sau cu capital privat şi să aibă domiciliul stabil în Iaşi. O condiţie general valabilă este aceea că rata şi dobînda lunară nu poate depăşi 30-50% din venitul net al familiei. Sînt necesari doi garanti, care în imposibilitatea titularului creditului de a plăti trebuie să suporte creditul. Dacă solicitantul creditului nu are venituri suficiente, poate aduce doi giranţi, care plătesc efectiv o parte din rata şi dobînda lunară. De asemenea, o persoană nu poate avea angajate mai multe credite în acelaşi timp la bănci diferite. Creditele pentru cumpărarea de obiecte de uz casnic sînt pe termen scurt sau mediu, pînă la trei ani. Suma maximă care poate fi luată ca credit ajung la 25-30 milioane lei. ***"În general însă, ieşenii nu se avîntă la sume foarte mari, media fiind de 5-10 milioane lei"***, ne-a precizat ***Toader Stiglet***, director al sucursalei Băncii Internaţionale a Religiilor Iaşi. Fondurile proprii cerute de bănci au scăzut de la 30% la 10%, unele bănci acordînd credite şi fără ca solicitantul să aibă o parte din bani. Cele mai multe sucursale bancare au încheiat contracte cu diverse magazine. În momentul în care se ia un credit, bunul respectiv trebuie cumpărat din unul din aceste magazine. ***"În prezent, avem încheiate 50 de convenţii, astfel încît clienţii noştri au de unde alege televizorul, frigiderul sau maşina de spălat dorite"***, ne-a declarat ***Elena Stavarache***, director al sucursalei Băncii Agricole Iaşi. Făcînd un calcul concret, pentru un credit de 2 milioane lei, pe un an, cu dobînda de 46%/an, în prima lună, rata plus dobînda va fi de 244.000 lei. Rata lunară rămîne fixă, însă dobînda scade, deoarece se calculează în fiecare lună la sold, astfel că se plăteşte din ce în ce mai putin. **(Laura PĂDURARU)**

ECONOMICE

Vom da şi bani pentru a ne vinde fabricile

Ministrul Reformei, ***Ioan Mureşan*** **(foto)**, a declarat la Satu Mare, că soluţiile găsite, pînă în prezent, de FPS pentru a grăbi privatizarea nu s-au dovedit a fi "prea viabile". Ministrul Reformei consideră că, pînă în prezent, nici soluţia ministrului Privatizării de vînzare a societăţilor cu probleme în schimbul unor sume minime nu a avut rezultate. ***"Poate, anul viitor, România va trebui să plătească pentru ca cineva să ne cumpere întreprinderile falimentare"***, a afirmat Ioan Mureşan. El a declarat că este puţin probabil ca din privatizare să intre vreodată la buget sumele preconizate. Ioan Mureşan a mai declarat că este foarte importantă insituirea unei politici fiscale protecţioniste în zonele defavorizate din punct de vedere economic şi sustine că, în acest sens, a obţinut acordul ministrului de Finanţe.

CONNEX ajută IMM-urile să se dezvolte prin comunicare

Fundaţia Internaţională de Management (FIMAN), CONNEX şi Camera de Comerţ şi Industrie Iaşi au organizat sîmbătă la Iaşi seminarul "Dezvoltarea firmei prin comunicare şi networking". Pe parcursul seminarului cei 20 de participanţi, ajutaţi de specialiştii de la FIMAN au învăţat cum să comunice mai bine şi cum să-şi identifice barierele de comunicare. Participanţii s-au arătat foarte încîntaţi de studiile de caz efectuate în cadrul seminarului de sîmbătă, ceea ce a prelungit lucrările seminarului cu două ore. După cum ne-a declarat ***Răzvan Atimariti***, dealer channel manager CONNEX, ***"scopul seminarului este perfecţionarea nivelului de dezvoltare al IMM-urilor. CONNEX este o companie puternică, dar singură nu poate ridica nivelul de dezvoltare al României"***. Mentionăm că astfel de seminarii se organizează în mai multe oraşe din ţară, Iaşul fiind al patrulea din cadrul turneului. ***"La Iaşi, la fel ca şi în celelalte oraşe în care am mai susţinut acest seminar participarea a fost foarte bună şi foarte activă, ceea ce înseamnă că întreprinzătorii au conştientizat importanţa comunicării în ceea ce fac"***, a concluzionat ***Cristian Radu***, directorul centrului pentru resurse turistice de la FIMAN. **(Carmen APETREI)**

PARIUL INTERNET

Comerţul electronic face jocul în economia Internet

■ *în 2002, consumatorii vor cumpăra pe reţea de 14 ori mai multe bunuri şi servicii decît în 1997*

În ciuda faptului că veniturile sînt, deocamdată, mai mici decît cheltuielile şi se confruntă acum cu probleme ca extinderea şi securitatea, economiei Internet i se prevede o rată de creştere spectaculoasă în următorii patru-cinci ani. Potrivit companiei "International Data Corporation" (IDC) din SUA (specializată în cercetări de piaţă şi consultanţă în tehnologia informaţiei), economia Internet totalizează acum circa 200 miliarde de dolari în toată lumea, urmînd ca, în 2002, să atingă valoarea de 950 miliarde de dolari. Economia Internet, va deveni, susţine majoritatea analiştilor, o direcţie de bază în dezvoltarea economică a lumii.

Primele care s-au înscris pe această directie sînt Statele Unite, a căror economie traditională este, în sine, cea mai puternică şi stabilă din lume.

SUA au deja primul cuvînt în materie de tehnologie a informatiei şi trafic pe Internet, iar americanii detin ponderea majoritară în numărul total de utilizatori şi cumpărători de bunuri şi servicii în sistem electronic. Si tot ei sînt cei mai entuziasmati investitori în actiunile firmelor cu activitate legată de reteaua Internet. IDC arăta recent că Statele Unite "contribuie" acum la economia Internet cu 124 miliarde de dolari în timp ce Europa de Vest "vine" cu 44 miliarde.

Specialiştii acestei firme demonstrează capacitatea Internet de a aduce profit, dînd astfel apă la moară investitorilor, printr-un calcul concludent: dacă acum firmele din SUA cheltuie un dolar şi jumătate pentru fiecare dolari din investitiile în tehnologie, în următorii 5 ani raportul se va inversa. Fiecare dolar investit de americani în Internet va aduce un venit de 1,5 dolari, iar investitiile totale vor fi de 4-5 ori mai mari decît în 1998.

În ce constă de fapt economia Internet în acest moment? Pe de o parte, presupune cheltuieli foarte mari cu investitii în tehnologie, marketing şi vînzări, creare de conţinut petru site-urile World Wide Web, servicii online şi pregătirea profesională a personalului. De cealaltă parte, beneficiile rezultă dintr-o combinatie a comertului electronic cu creşterea productivităţii, datorată utilizării Internet.

În aceste condiţii, fără excepţie, expertii firmelor de specialitate şi oficialii americani sînt de acord că motorul economiei Internet va fi comertul electronic.

Din ce în ce mai multi, consumatorii de pe această "piaţă electronică" sînt atraşi să cumpere produse şi servicii prin intermediul Internet gratie avantajelor prezentate de utilizarea retelei. Volumul urias de informatie, viteza de comunicare, costurile reduse şi economia considerabilă de timp sînt doar cîteva dintre cele mai importante.

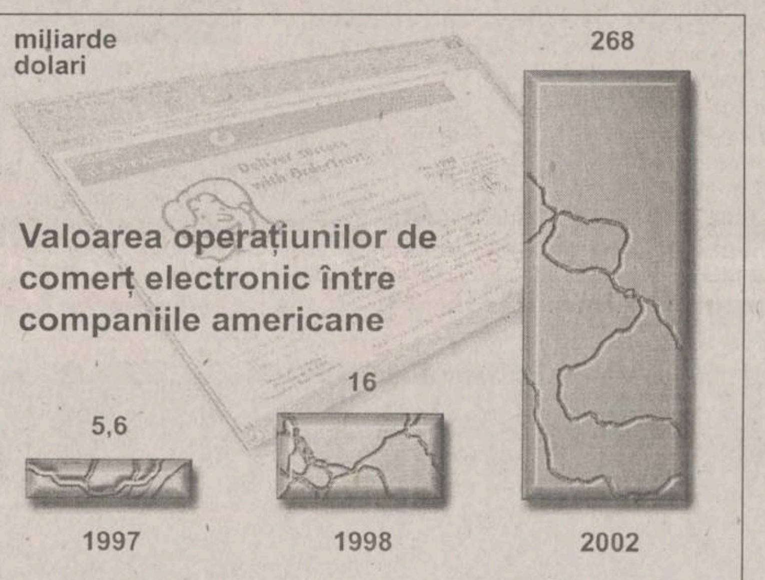

Valoarea operaţiunilor de comerţ electronic între companiile americane

Un raport al Departamentului de Comert al Statelor Unite - numit "Economia digitală în formare" - arăta cu două luni în urmă că rata de creştere în domeniul tehnologiei informaţiei (IT), inclusiv segmentul comerţului electronic, este de două ori mai mare decît cea a economiei totale. Şi, fapt extrem de relevant, investiţiile în IT reprezintă acum în SUA 45% din investiţia într-o afacere.

Departamentul de Comerţ al SUA apreciază că în 2002 valoarea operaţiunilor de comerţ electronic va depăşi probabil pragul de 300 miliarde de dolari. La rîndul său, compania americană "eMarketer" relevă, într-un studiu pe aceeaşi temă, că în 2002 consumatorii vor cumpăra, prin intermediul World Wide Web, de 14 ori mai multe produse şi servicii decît ln 1997. Studiul ia în calcul două componente ale comertului electronic: pe relaţia consumatori individuali - companii (producători, distribuitori etc) şi între companii. "eMarketer" spune că veniturile din comertul electronic pe relaţia consumatori - companii vor atinge 26 miliarde de dolari în 2002, faţă de 1,8 miliarde dolari în 1996, în timp ce a doua componentă va aduce venituri de peste 268 miliarde de dolari, în comparaţie cu cele 5,6 miliarde în 1997 şi 16 miliarde în 1998. **(Mihaela BREZEANU)**

Ce cumpără consumatorii individuali prin intermediul Internet şi cum îşi atrag companiile clienţii, în "PARIUL INTERNET" de săptămîna viitoare. Adresa rubricii: internet@monitorul.ro

Mai multe firme făcute cu străinii, dar cu mai puţini bani

De la începutul anului 1997, tendinţa generală a investiţiilor străine atrase de judeţul Iaşi a fost în creştere. Cu toate acestea, în luna iunie a acestui an au apărut primele scăderi în privinţa capitalului străin atras, chiar dacă numărul firmelor la constituirea cărora participă străinii creşte.

Mai exact, după două luni de scădere a capitalului investit în ansamblu pentru întregul judet, luna august a însemnat o relansare a sumei globale. Cu toate acestea, capitalul social investit în medie pe firmă a continuat să scadă în ultimele patru luni.

Momentul în care capitalul străin mediu pe firmă a atins cea mai mare valoare a fost 1 iunie 1998, cînd o firmă cu participare străină de capital avea în medie 66.975 de dolari. Începînd cu luna iunie, valoarea capitalului străin subscris în judeţul Iaşi a scăzut continuu, la 1 septembrie media pe firmă 60.526 dolari, similară cu capitalul mediu înregistrat în luna octombrie 1997. Astfel, în luna august capitalul străin investit în economia ieşeană a înregistrat o creştere de peste un milion de dolari, după ce în luna iulie înregistrase o scădere. ***Nona Ciobanu***, reprezentantul în Iaşi a Agenţiei Române de Dezvoltare, ne-a declarat: ***"faptul că suma globală a înregistrat o scădere nu înseamnă neapărat că investitorii au plecat, poate însemna şi că la consituirea societăţii au declarat un aport mai mare, care nu a fost subscris efectiv, deci iniţial ei au declarat la registrul comerţului un aport, pe care nu l-au mai adus, iar apoi capitalul social al firmei a trebuit micşorat cu suma pe care investitorul nu a mai subscris-o".***

La 1 septembrie, totalul capitalului străin intrat în judeţul Iaşi era de 53.022.742 de dolari, care constituia participarea străină totală la 858 de firme. În luna august, participarea străină la economia judeţului a înregistrat o creştere de 2,1%, după ce în luna iunie scăzuse cu aproape 7%. Cu toate acestea, cea mai mare creştere procentuală a investiţiilor străine în judetul Iaşi a fost de 28% în luna iunie a anului trecut, urmată de o creştere cu 13% a capitalului investit în octombrie 1997.

Şi în dinamica numărului de firme cu participare străină la capitalul social, tendinţa generală a fost de creştere, scăderi ale numărului de firme fiind înregistrate doar în patru din cele 20 de luni analizate. **(C.S.)**

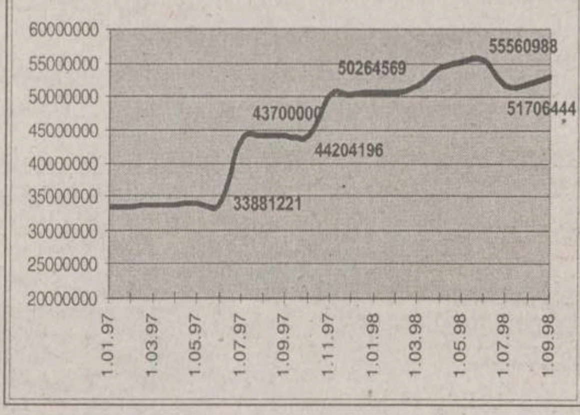

Evoluţia totalului investiţiilor străine în Iaşi

GRUPUL FINANCIAR GELSOR

GELSOR

anunţă deschiderea
la data de
1 septembrie 1998
a noului sediu
al agenţiei din Iaşi,
la adresa din str. Sf. Lazăr nr. 4,
mezanin (în zona comercială
din spatele tribunalului)

BAROMETRU FINANCIAR ■ BAROMETRU FINANCIAR ■

Societăţile comerciale cu spaţii deţin supremaţia în top

Primele trei poziţii în top, după valoarea certificatelor de actionar la firmele ieşene îl deţin societătile comerciale care au în portofoliu numeroase spatii. "Habitat Proiect" SA, "Comtex" SA şi "Trust Constructii" SA sînt societătile comerciale ieşene pentru care, în ultima vreme, investitorii interesati au dat cea mai mare bătălie. Aceasta a fost dovedită şi de ofertele publice de cumpărare a actiunilor la "Comtex" şi "Trust Constructii". Încheierea ofertei publice la SC "Comtex" a mai redus pretul actiunii care atinsese şi 3.000 de lei, dar valoarea de piaţă a acestei actiuni se mentine în continuare destul de ridicat, aproape dublul valorii nominale. Si la "Trust Constructii" Iaşi cererea ridicată pentru actiuni mentine pretul de piaţă aproape de valoarea nominală. Fată de acum două săptămîni pretul unei actiuni "Trust Constructii" este cu trei mii de lei mai mare. În afară de cele trei societăţi amintite şi la societatea comercială "Alimentara" din Iaşi valoarea spatiilor comerciale deţinute ridică valoarea actiunii. De aproape jumătate de an pretul unei actiuni "Alimentara" Iaşi oscilează în jurul valorii de 1.000 lei, volumul tranzactiilor zilnice fiind şi el destul de ridicat.

În rest, interesul pentru cumpărarea de actiuni la societătile comerciale ieşene este în continuare scăzut, ceea ce face ca şi pretul actiunilor să aibă valori foarte mici. **(Carmen APETREI)**

Nume societate	Număr acţiuni/certificat	Preţ mediu	Valoare certificat	Valoare nominală a acţiunii
HABITAT PROIECT	812	2199	1785588	1000
COMTEX	885	1700	1504500	1000
TRUST CONSTRUCŢII	39	22640	882960	25000
AURORA	39	19000	741000	25000
ALIMENTARA	671	959	643489	1000
JUVENTUS	720	600	432000	1000
SIRETUL PASCANI	6	52125	312750	29134
AGMUS	39	7350	286650	25000
NECTARUL	294	725	213150	1000
ANTIBIOTICE	152	1280	194560	1000
LACTIS	598	298	178204	1000
SUPREM	39	3956	154284	25000
CERAMICA	266	560	148960	1000
TEHNOTON	808	179	144632	1000
TEPRO	39	3500	136500	25000
SUT	39	3233	126087	25000
CONSTR. FER. MOLD.	690	182	125580	1000
NICOLINA	39	2933	114387	25000
MOLDOMOBILA	562	184	103408	1000
MOLDOPLAST	39	2300	89700	25000
PREDEMET	39	2000	78000	25000
TOMIRIS	39	1771	69069	25000

H & C securities Societate de Valori Mobiliare
Str. Sf. Lazăr nr. 31-33
Tel. 032/239300, 239019, 239079, fax 233530

vă oferă **acum** şansa de a vă diminua riscurile investiţionale
Pentru orice tranzacţie la Bursa de Valori sau Rasdaq
(vînzare sau cumpărare de acţiuni) efectuată în perioada

14 - 30 septembrie 1998,
H&C securities practică un comision unic de

3%

Acum
riscul tău devine
mult mai mic!

H&C securities - pentru oameni cărora nu le e frică să gîndească!

Curs calculat de BNR, 18.09.1998

9.069 lei/dolar
5.356 lei/marcă

BANCA ROMÂNĂ PENTRU DEZVOLTARE

BRD

Noile dobînzi care se plătesc pentru disponibilităţi la vedere şi pe termen începînd cu 1.07.1998 procente pe an

NR. CRT.	Disponibilităţi în:	CATEGORII DE CLIENTI	PLATA DOBÎNZII SE EFECTUEAZĂ	DISPONIBILITĂTI ŞI DEPOZITE LA VEDERE	30 ZILE	60 ZILE	90 ZILE	180 ZILE	270 ZILE	365 ZILE
1.	Lei	Persoane juridice	la expirarea termenului	10	41	42	43	44	45	46
2.		Persoane fizice	lunar	10	41	42	43	44	45	46
3.		Persoane fizice	la expirarea termenului	10	-	-	44	46	48	50
4.	USD	Persoane fizice şi juridice	lunar	4	5	-	5.2	5.4	5.7	6
5.	DEM			3	3.3	-	3.35	3.5	3.55	3.75

Pentru toate operaţiunile efectuate în contul dvs. de depozit, BRD nu percepe comisioane. Depozitele constituite de persoane fizice beneficiază de garanţia Fondului de garantare a depozitelor în sistemul financiar.

Fondul Naţional de Investiţii

Valoarea la zi a UF: 170.000 lei

Creşterea faţă de 1 ianuarie 1998: 110,41%
Creşterea faţă de săptămîna precedentă: 1,80%
Activ net: 551.885.450.000 lei
Numărul de UF în circulaţie: 3.246.385

FNI FONDUL NAŢIONAL DE INVESTITII

Depuneri FNI la Agenţia Gelsor din:
Iaşi, str. Sf. Lazăr nr. 4, mezanin,
tel. 032/215406, 111364, 111344

GELSOR

ECONOMICE

Pleacă Hyundai, dar vine Renault

Privatizarea societății Automobile Dacia SA Pitești se va finaliza pînă la sfîrșitul acestui an, a declarat ***Constantin Stroe***, directorul general al Automobile Dacia. Stroe spune că pentru privatizarea societății și-a exprimat interesul compania franceză Renault. ***"Mai sînt două firme interesate de Dacia, dar Renault se detașează prin rigoarea cu care a pregătit întîlnirea cu FPS"***, a arătat Stroe. Reprezentanții companiei franceze se vor întîlni cu cei ai FPS, pentru negocieri, în perioada 30 septembrie - 10 octombrie. Negocierile cu Renault au început în urmă cu un an și jumătate, sub forma unor întîlniri între membri ai conducerii celor două companii. Intențiile companiei Renault de a participa la privatizarea constructorului român de automobile sînt confirmate într-un interviu acordat cotidianului francez "Les Echos" de către președintele Renault, Louis Schweitzer, și publicat miercuri, 16 septembrie. ***"Sîntem interesați de privatizarea societății Dacia. Este o firmă care dispune de o piață stabilă de 80.000 -100.000 automobile"***, a afirmat Schweitzer. În cazul în care va prelua Dacia, Renault intenționează să producă la Pitești un nou model de autoturism.

Rusia pune în mișcare rotativa de bani

Banca centrală a Rusiei a anunțat vineri că va tipări ruble în încercarea de a a ajuta băncile comerciale care au în prezent numeroase probleme, titrează cotidianul american "USA Today". ***"Moneda rusă a căzut puternic în ședința de vineri"***, continuă cotidianul citat. Noul guvern vrea să se asigure că băncile nu vor da faliment, așa că intenționează să plătească datoriile pe care acestea le au față de populație. Însă economiștii au avertizat deja că dacă guvernul va pompa bani în economie îi paște hiperinflația. Numai în primele două săptămîniale lunii septembrie, prețurile au urcat cu 43%. Banca Centrală a invitat băncile comerciale să alcătuiască o listă cu datoriile care nu mai pot aștepta, și că va scădea rezervele minime obligatorii ale băncilor pînă la un nivel care să le perimtă o poziție sigură. Scăderea rezervelor minime înseamnă că băncile vor avea mai mulți bani la dispoziție pentru a-și plăti datoriile. ***Andrei Kozlov***, purtătorul de cuvînt al Băncii Centrale ruse, a declarat că banca va tipări bani pentru a acoperi o parte din bonurile de tezaur (un instrument echivalent titlurilor de stat) ajunse la scadență. În schimb, el nu a vrut să aprecieze sume de bani care va fi tipărită, dar a precizat că va fi strict limitată. Între timp, rubla se apropie iar de cel mai scăzut nivel de 20 ruble la un dolar, pe care l-a mai atins la începutul lunii. ***"Cred că asta se întîmplă pentru că Banca Centrală va tipări ruble"***, declară șeful departamentului de vînzări al Chase Manhattan Bank International. **(C.S.)**

Dimitriu a demonstrat cu cifre cum frînează privatizarea

Cu ocazia prezentării bilanțului de activitate al FPS pe primele 8 luni ale acestui an, ministrul Privatizării, Sorin Dimitriu consideră, plin de automulțumire, că nivelul privatizării pe 1998 este satisfăcător. Cu toate acestea, datele furnizate, pe lîngă cele 2700 de miliarde vărsate la buget și alte rezultate ce ar putea fi trecute la realizări, arată că FPS nu a reușit nici în acest an să adopte o strategie care să permită ca acest proces de privatizare să devină motorul relansării economice a României. Bilanțul FPS, demonstrează de fapt un lucru reclamat de majoritatea investitorilor veniți la București: birocrația din FPS și Ministerul Privatizării așezate sub aceeași pălărie continuă să frîneze procesul de privatizare în loc să-l accelereze.

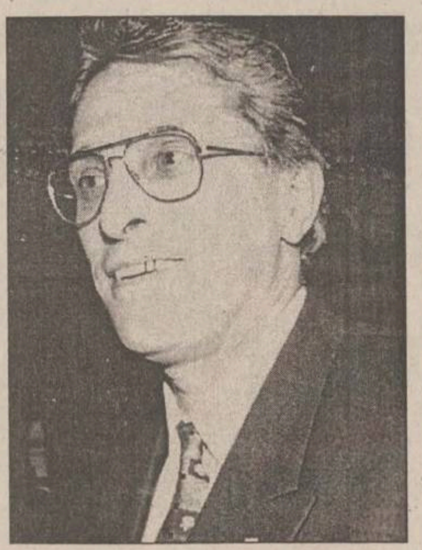

Prima concluzie ce se poate trage din acest bilanț este că, din punctul de vedere a metodei de privatizare, FPS a rămas adeptul negocierii directe și a licitațiilor, privatizarea prin piața de capital fiind practic inexistentă. 80% din totalul contractelor semnate au fost realizate fie prin negociere directă fie prin licitații. Însă "pariul" cu negocierea directă s-a dovedit pierdant atît timp cît doar 68 de intreprinderi din totalul ceor 2.800 scoase de FPS la vînzare s-au privatizat prin această metodă. Eșecul poate fi explicat prin prisma situațieri deosebite cu care România s-a confruntat în acest an. A existat o lipsă de cerere din partea investitorilor, pentru mai puțin de jumătate din pachetele de acțiuni scoase la vînzare primindu-se scrisori de intenție. În acest fel, sistemul negocierii directe, adică a discuției cu un partener individualizat, nu a dat rezultatele scontate. Cu toate acestea, FPS a ocolit mecanismul bursier, doar 17 societăți comerciale din 300 cît se propusese la începutul anului fiind vîndute pe piața de capital. Bursa de Valori sau Rasdaq ar fi permis, în cel mai rău caz, măcar încercarea pieței cu o serie de acțiuni pentru care era posibil să fi existat potențiali investitori care să nu-și fi manifestat interesul prin scrisori de intenție. Pe de altă parte, metoda negocierii directe a fost criticată de foarte multl investitori fiind legată direct de birocrație și de binecunoscuta "politică a comisionului". Toate aceste temeri sînt înlăturate în mare parte de vînzarea prin piața de capital, metodă rapidă și care respectă cel mai bine legile cererii și ofertei.

Chiar și în aceste condiții, privatizarea din acest an ar fi putut fi considerată un succes dacă FPS ar fi vîndut cît mai mult din marile intreprinderi cu capital de stat care înregistrează pierderi sau datorii mari la bugetul de stat. Cu toate acestea, numărul societăților mari privatizate în acest an este de 39, cifră comparabilă cu cea înregistrată anul trecut. Mai mult decît atît, o mare parte din aceste întreprinderi aparțin unor sectoare profitabile, cum ar fi industria petrolieră, cea a cimentului sau cea alimentară. În aceste condiții, exemplele date de ***Sorin Dimitriu*** **(foto)** ca mari succese în privatizare apar ca nerelevante, atît timp cît vînzarea unor firme pentru care existau cumpărători a însemnat un proces ușor de dus la capăt. În schimb, doar 8 societățI cu pierderi au fost privatizate. După aproape jumătate de an de la investirea sa ca ministru a Privatizării, Sorin Dimitriu s-a decis să atace și această problemă prin "privatizarea pe un dolar". Între timp peste 200 de societăți comerciale, pentru care ar mai fi existat o șansă de privatizare în aceste condiții, au intrat în proces de lichidare contribuind din plin la scăderea cu 20% a producției industriale în acest an. Astfel, cele 2.700 de miliarde de lei vărsate de FPS la bugetul statului nu pot acoperi cele 8.000 de miliarde de lei reprezentînd reduceri ale cheltuielilor bugetare pe care economia românească, o parte din aceasta fiind administrată de FPS, i-a făcut "cadou" în 1998. **(Vlad MACOVEI)**

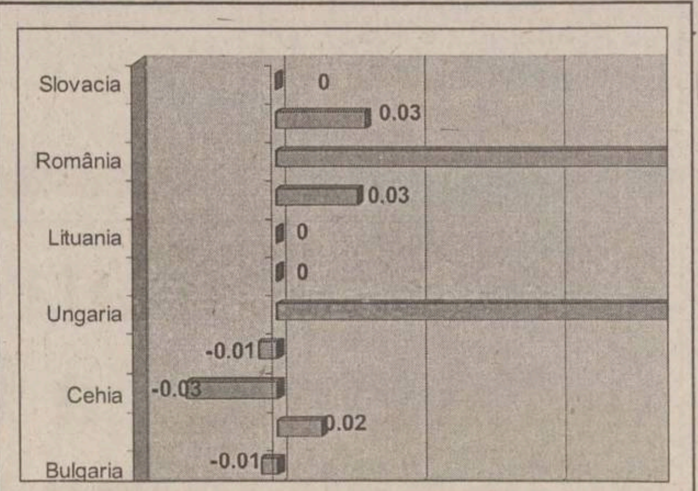

Leul, cea mai năpăstuită monedă din Europa Centrală și de Est

Dintre toate monedele din țările centrale și est europene, leul a pierdut cel mai mult în comparația cu dolarul. Conform datelor oferite de "Business Central Europe", cotarea leului față de dolar a fost cea mai mare din zonă, dacă se ia în calcul un curs de schimb mediu din august 1998 față de august 1997. Astfel, leul a scăzut cu 0,18% față de dolar, următoarea monedă în topul deprecierii fiind forintul ungar, care a pierdut în medie 0,14%. Totuși, merită menționat faptul că, din cele 11 de state, în afara Rusiei care a trecut la rată fixă a convertibilității rublei, trei au înregistrat creșteri ale monedei naționale față de dolar, trei au rămas aproximativ la același nivel al ratei de schimb cu anul trecut, iar patru au înregistrat scăderi. **(C.S.)**

Un dolar pentru Petromidia

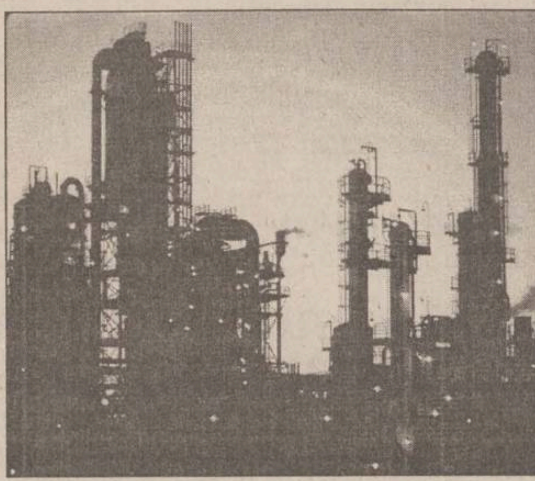

Fondul Proprietății de Stat va accepta să vîndă Petromidia la un preț extrem de scăzut ținînd seama de capitalul social de numai 180 milioane de dolari al rafinăriei și de datoria de peste 270 de milioane de dolari, a declarat sîmbătă, la Constanța, ***Sorin Dimitriu***, ministrul Privatizării.

Sorin Dimitru a spus că în urmă cu aproape două luni, caietul de sarcini pentru privatizarea Petromidia "a fost pus pe piață". Termenul de depunere a ofertelor este prima decadă a lunii octombrie. Dimitriu a dezvăluit că pînă în momentul de față, doar o singură firmă a cumpărat caietul de sarcini. ***"FPS va încerca să negocieze o reeșalonare a datoriilor Petromidia, după exemplul IMGB, pe un termen rezonabil, pentru a oferi în acest fel niște facilități celui care va cumpăra rafinăria cu datorii cu tot"***, a subliniat Sorin Dimitriu. Ministrul Privatizării nu a învinovățit fosta conducere a Petromidiei de eșecul privatizării, ci de situația dramatică în care a ajuns rafinăria. în opinia lui, ***"un conducător de societate care vede că pe zi ce trece se agravează situația financiară a unității pe care o conduce ar fi trebuit să-și dea demisia"***. El consideră că gestiunea proastă a făcut din Petromidia o societate neatractivă.

Soros profețește dezintegrarea întregului sistem capitalist

Miliardarul american George Soros (*foto*)a cerut congresului american să suplimenteze banii acordați de Statele Unite Fondului Monetar Internațional, pentru că altfel riscă "dezintegrarea întregului sistem capitalist", așa cum informează un comunicat al agenției Bloomberg.

Soros a apreciat că programele FMI în Asia și în Rusia "categoric nu au mers bine", și a cerut ca alte instituții financiare să intervină pentru a stabiliza situația economică din întreaga lume. El a spus că FMI este esențial pentru stabilitatea economiei mondiale, secondîndu-l pe președintele ***Clinton***, care a cerut 17,9 miliarde de dolari pentru întărirea financiară a celui mai important furnizor de capitaluri al lumii.

"Pînă acum piața de capital a SUA a scăpat neatinsă, și economia a profitat de pe urma crizei globale, dar să nu ne îmbătăm cu apă chioară: dacă Congresul nu va sprijini FMI-ul, dezintegrarea întregului sistem capitalist ne va afecta din plin, pentru că va lovi întreaga economie, deci și pe noi, care sîntem în centrul sistemului".

Soros a cerut mai multă supraveghere pe piețele financiare internaționale, pentru că în curînd ar putea fi necesară reconstruirea întregului sistem bancar. ***"Va fi nevoie să obținem bani, atît în centru cît și la periferie"***, a declarat miliardarul american de origine ungară.

În vreme ce Senatul a aprobat recent cele 17,9 miliare dolari, cerute de administrația Clinton pentru FMI, Camera Reprezentanților, dominată de republicani, a acceptat să dea doar o parte din bani, replicînd că FMI ar trebui să se limiteze la acești bani, și să adopte o politică mai deschisă. Republicanii au criticat programele FMI, spunînd că politica de austeritate impusă pentru acordarea fondurilor a înrăutățit situația în Thailanda, Coreea de Sud și Rusia, care se zbat în recesiune.

"Congresul va fi singurul blamat dacă nu va menține FMI-ul în viață", a spus Soros în fața comitetului care se ocupă de bănci. ***"Sînt convins că atitudinea Congresului a fost un element important în eșecul negocierilor cu Rusia"***.

Soros nu s-a arătat totuși prea încrezător în posibilitatea actualului guvern rus de a întoarce economia de pe tendința de descreștere. ***"Nu pot fi optimist în ceea ce privește viitorul Rusiei, pentru că fostul guvern a fost cel mai bun pe care îl putea produce Rusia"***. **(Cristina SAVA)**

FUTURE WORLD INVESTMENT INC.

OPORTUNITĂȚI DE INVESTIȚII

Căutăm oportunități atractive pentru investiții prin plasament de capital.

Compania noastră, ***Future World Investment, Inc.*** este interesată de posibilități de investire în proiecte cu o reală posibilitate de a obține profit, cărora le sînt necesare fondurile noastre.

Căutăm ocazii profitabile pentru investiții de portofoliu în termeni avantajoși. Dacă ați pornit o afacere care are nevoie de o infuzie de capital pentru a se dezvolta sau considerați că aveți o idee interesantă care se va dovedi profitabilă dacă va beneficia de un management profesionist și sprijin financiar, vă rugăm să ne contactați. Vă vom trimite informații suplimentare despre fondul de risc de care compania noastră dispune. Dacă, în final, ideea dumneavoastră ni se pare profitabilă, am putea chiar să venim cu întregul capital necesar.

Termenii investiției vor încuraja pe toți cei implicați.

DACĂ SÎNTEȚI INTERESAȚI, VĂ RUGĂM SĂ TRIMITEȚI PROPUNEREA DUMNEAVOASTRĂ PRIN FAX, LA NUMĂRUL: (USA) +1-678-560-9388

Trimiteți următoarele date:
- Nume
- Adresă
- Telefon și fax
- O scurtă descriere a oportunității de investiție (afacere, idei de afaceri, licență, dezvoltare etc.)
- Suma solicitată (în dolari SUA)

Compania noastră va suporta cheltuielile pentru analiza propunerii dumneavoastră. Dacă sîntem interesați, Departamentul nostru de Investiții vă va contacta pentru informații suplimentare, cum ar fi un scurt plan de afaceri. La acel moment, veți putea propune de asemenea și termenii pe care îi considerați avantajoși într-o astfel de afacere. Acest lucru nu este însă obligatoriu. În momentul în care vă vom cere aceste informații suplimentare despre prounerea dumneavoastră, vă vom trimite și un document declarație prin care vă asigurăm confidențialitatea dumneavoastră și a informațiilor furnizate.

După o analiză amănunțită a propunerii dumneavoastră, Departamentul de Investiții vă va informa asupra deciziei luate. Dacă ***Future World Investment, Inc.*** dorește să facă o investiție, veți fi contactat pentru organizarea unei întîlniri.

Vă mulțumim pentru interesul acordat și așteptăm o posibilă colaborare într-un viitor apropiat. Dacă știți persoane interesate de o astfel de investiție, vă rugăm să transmiteți mai departe aceste informații.

MISIUNEA COMPANIEI

Future World Investment, Inc. dezvoltă un portofoliu de investiții după următoarele criterii:
- Investiții în companiile care nu posedă suficient capital de dezvoltare
- Investiții în companii care doresc să-și reeșaloneze datoriile
- Investiții în proiecte/produse alternative care nu s-ar putea materializa fără ajutorul nostru financiar
- Investiții într-o multitudine de ramuri industriale, în scopul diversificării portofoliului
- Investiții în proiecte care nu se extind pe o perioadă mai îndelungată de 2-5 ani pînă la lichidarea investițiilor. Aceasta se va face, în mod normal, prin cumpărarea totală sau prin vînzarea către un terț.

Menținem un nivel de profesionalism care cere o conduită etică ireproșabilă.

Future World Investment, Inc.
A Delaware Corporation USA

Contact Division
Future World Investment, **1625 Roswell Road #303, Marietta, Georgia 30062, USA**
EIN: 54-1903550, tel./fax (USA) +1-678-560-9388

O ziaristă din Virginia a fost desemnată “Miss America 1998”

Sîmbătă seara, în cadrul unei ceremonii desfășurate la Atlantic City, Miss Virginia a fost desemnată și în mult-rîvnita “funcție” de Miss America 1998.

Fericita cîștigătoare este Nicole Johnson, în vîrstă de 24 de ani, absolventă a Facultății de Jurnalistică din cadrul Universității din South Florida. Remarcabil este faptul că frumoasa Nicole Johnson **(foto)** suferă de mulți ani de diabet.

Vulcanul Etna răsuflă din nou

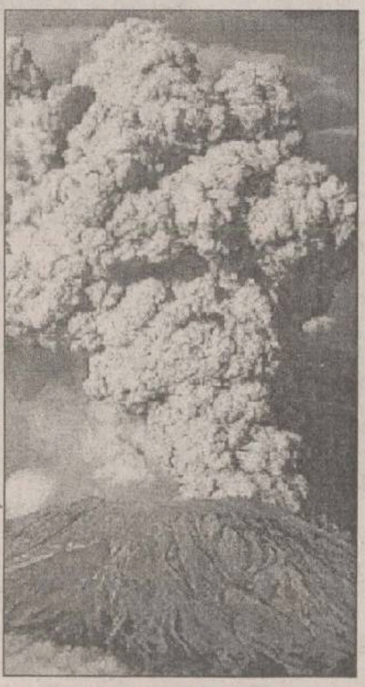

Activitatea vulcanului Etna s-a intensificat în ultimele zile, a anunțat, vineri, observatorul seismologic din Sicilia. Undele seismice înregistrate în ultimele zile s-au amplificat vineri dimineată pe versantul sudestic al principalului crater al vulcanului, care are 3.200 de metri înălțime. Experții observatorului seismic din Sicilia au înregistrat mișcări de magmă în interiorul vulcanului, emisii de gaz și apariția lavei în vîrful vulcanului. Ei au mai precizat că urmăresc îndeaproape aceste fenomene, dar au mentionat că acestea fac parte din activitatea normală a unui vulcan activ.

Paginile militare de pe Internet, sub controlul Pentagonului

Pentagonul are intenția de a cerceta în detaliu paginile militare de pe Internet, pentru a verifica dacă acestea nu conțin indicații ce ar putea fi utilizate de către teroriști, a declarat un funcționar al sus-pomenitei instituții. Paginile vizate ar putea conține hărți militare, informații asupra unor arme noi sau asupra personalului militar - care trebuie să dispară de pe Internet, a precizat purtătorul de cuvînt al Pentagonului, Kenneth Bacon. Paginile Internet ce conțin informații militare s-au înmulțit foarte mult în ultima perioadă, numărul lor fiind estimat la peste 1000 în prezent. Departamentul american al Apărării, ca și majoritatea bazelor militare americane, are propriul site Internet. Potrivit cotidianului “USA Today”, într-un asemenea site poate fi găsit planul reședinței șefului de Stat Major al armatei americane, generalul Henry Shelton.

Principiul fotografiei, o descoperire a Antichității

■ Principiul camerei obscure, cel ce stă la baza fotografiei și cinematografiei, era cunoscut încă din secolul IV î. H. Într-una din lucrările sale Aristotel descrie într-o formă aproximativă acest principiu.

■ În Evul Mediu, fenomenul optic al formării imaginii într-o cameră obscură era folosit pentru urmărirea fazelor eclipselor de soare. Cel care a descoperit principiul și i-a dat această întrebuințare a fost Leonardo da Vinci.

■ Data oficială a nasterii fotografiei este 7 ianuarie 1839. La acea dată, francezul Nicephor Niepce comunica Academiei de Stiinte din Paris “descoperirea developării imaginii înregistrate prin iluminarea iodurii de argint”.

■ Pentru corectarea aberatiilor în fotografie s-a ajuns, după numeroase experiente, la construirea unui obiectiv din patru pînă la zece lentile lipite între ele cu o rășină transparentă, numită “balsam de Canada”. *(va urma)*

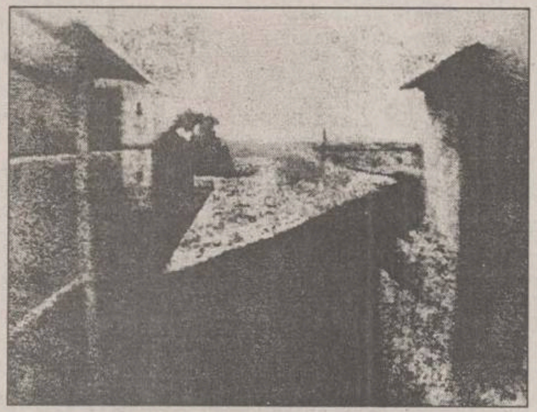

Prima fotografie realizată de Nicéphor Niepce în 1827: “Imagine de la fereastră la Le Gras”

Primul motor cu reacție din lume, realizat de un român, în 1886

Contribuția românilor la dezvoltarea tehnicii mondiale a fost consemnată, de-a lungul anilor, în numeroase publicații străine. Astfel, într-un număr din decembrie 1886 al revistei franceze “La Nature”, a apărut un articol despre ***“Experimentarea la Paris, pe Sena, a unui motor inventat de francezul Just Buisson și românul Alexandru Ciurcu”.***

Cei doi inventatori urmăreau realizarea unui sistem de propulsie pentru aeronave și construiseră, în acest sens, un motor ce functiona pe principiul conservării impulsului, la ieșirea gazului dintr-un recipient. Experiența a fost aplicată cu succes la un vas navigînd pe Sena, urmînd a fi folosită și în aeronautică. A fost, deci, primul motor cu reacție aplicat unui mijloc de transport.

Cel de-al optulea păcat: alimentația irațională

Întrebat cum a reușit să distrugă puternica flotă a lui Napoleon la Abukir, amiralul Nelson a dat următorul răspuns: “Cu varză acră și cu zeamă de lămîie!”. Într-adevăr, marina franceză, deși mai bine organizată și mai bine hrănită, a pierdut bătălia. Marinarii francezi sufereau de scorbut și de alte boli, a căror cauză era alimentația irațională. Înțelegînd aceasta, comandantul marinei britanice a dat un ordin prin care toți marinarii erau obligați să consume zilnic o anumită cantitate de varză murată și sare de lămîie.

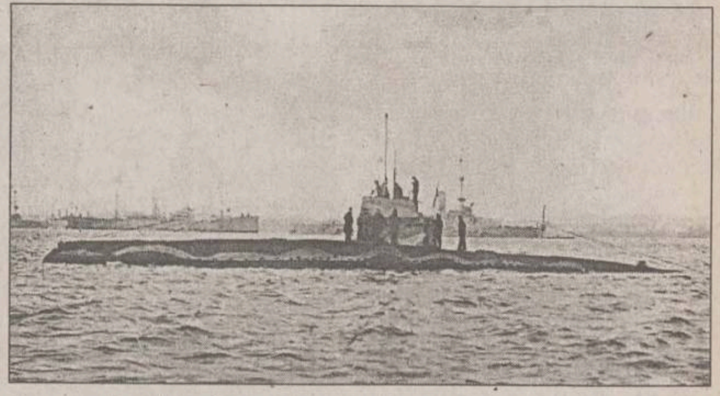

La sfîrșitul anului 1914, vasul german de război “Emden”, prin capturarea unor vapoare ce transportau alimente pentru aliati, și-a făcut din prada de război o rezervă bogată și variată de hrană. Membrii echipajului se ghiftuiau, ajungînd ca fiecare să consume zilnic peste 1,5 kg de carne, plus alte delicatese. În prima lună a anului următor, la cîtiva dintre marinari au apărut ciudate semne de îmbolnăvire: erau galbeni la fată, aveau pupilele mărite și respirau greu. În scurt timp, alții acuzau dureri de stomac și umflături dureroase ale articulațiilor. A urmat apoi o nouă “serie” de boli: pleurezie, pneumonie, hemoragii, reumatisme acute, anemie și hemoroizi. La 11 aprilie 1915, vasul ancora la New-York (la acea dată, SUA nu intraseră încă în război). Alarmati, cei mai buni medici americani au început lupta împotriva bolilor, aplicînd celor bolnavi tratamente clasice de întărire a organismului. Totul fu însă zadarnic: nu numai că nu se observa nici cea mai mică ameliorare, dar bolile se agravau cu fiecare zi ce trecea. Într-una din zile, un chimist pe nume Mc Cann s-a prezentat la comandantul vasului german, cu următoarea sugestie: “Toațe aceste boli, indiferent cum s-ar numi ele, sînt rezultatul intoxicării organismului prin hrănire excesivă”. Deși nu era medic, ci chimist alimentar, Mc Cann dispuse renuntarea la orice tratament medical, pentru fiecare bolnav prescriind un regim alimentar simplu, bazat pe vitamine. Efectul a fost de-a dreptul miraculos: după trei zile au apărut primele semne de ameliorare, după alte opt, 14 militari părăseau spitalul, iar după două săptămîni de regim alimentar, 47 de marinari erau complet vindecati și numai cîțiva au rămas cu diagnosticul “ameliorat”. Rezultatele acestei teribile experiente au fost făcute publice de Mc Cann în cartea sa “Racila civilizației și moartea prin aciditate”.

Pe Internet găsiți memoriile unui spion vest-german refugiat la Moscova

Memoriile șefului contraspionajului vest-german, Hans Joachim Triedge, refugiat în Germania Democrată în 1985, pot fi citite pe Internet, după ce au fost interzise la Berlin. Parchetul din Berlin a confiscat, la începutul lunii septembrie, toate documentele referitoare la aceste memorii, aflate la sediul editurii berlineze “Das Neue Berlin”, sub bănuiala de violare a secretului profesional. Potrivit experților care au citit aceste memorii, spionul german nu a dezvăluit informații secrete. Tiedge (61 de ani), fostul șef al contra-spionajului, s-a refugiat la Moscova, pe numele său fiind emis, de către poliția germană, un mandat de arestare, valabil și în prezent. Memoriile spionului german sunt publicate integral, pe Internet, la adresa http://www.indocities.com/nobody/index.html.

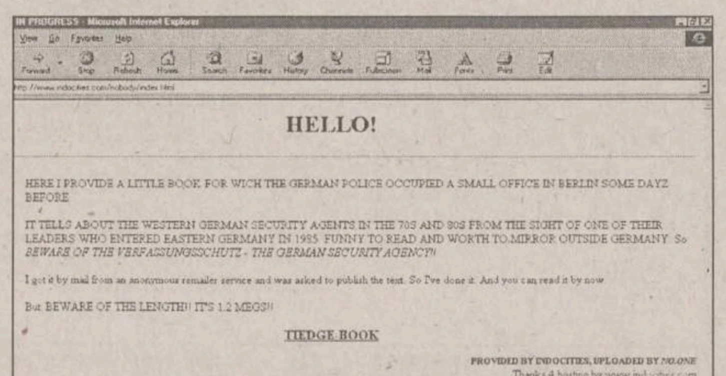

HELLO!

HERE I PROVIDE A LITTLE BOOK FOR WICH THE GERMAN POLICE OCCUPIED A SMALL OFFICE IN BERLIN SOME DAYZ BEFORE

IT TELLS ABOUT THE WESTERN GERMAN SECURITY AGENTS IN THE 70S AND 80S FROM THE SIGHT OF ONE OF THEIR LEADERS WHO ENTERED EASTERN GERMANY IN 1985. FUNNY TO READ AND WORTH TO MIRROR OUTSIDE GERMANY. So *BEWARE OF THE VERFASSUNGSSCHUTZ - THE GERMAN SECURITY AGENCY!!*

I got it by mail from an anonymous remailer service and was asked to publish the text. So I've done it. And you can read it by now.

But BEWARE OF THE LENGTH!!! IT'S 1.2 MEGS!!

TIEDGE BOOK

PROVIDED BY INDOCITIES, UPLOADED BY *NO.ONE*
Thanks 4 hosting by www.indocities.com

Deschis non-stop

CONCEDIU DE ODIHNA
PROGRAM LUNI - VINERI 9 - 18
DESCHIS 8-20
INCHIS
Program Luni - Vineri 9 - 18 Sambata Inchis Duminica Inchis
PAUZA DE MASA

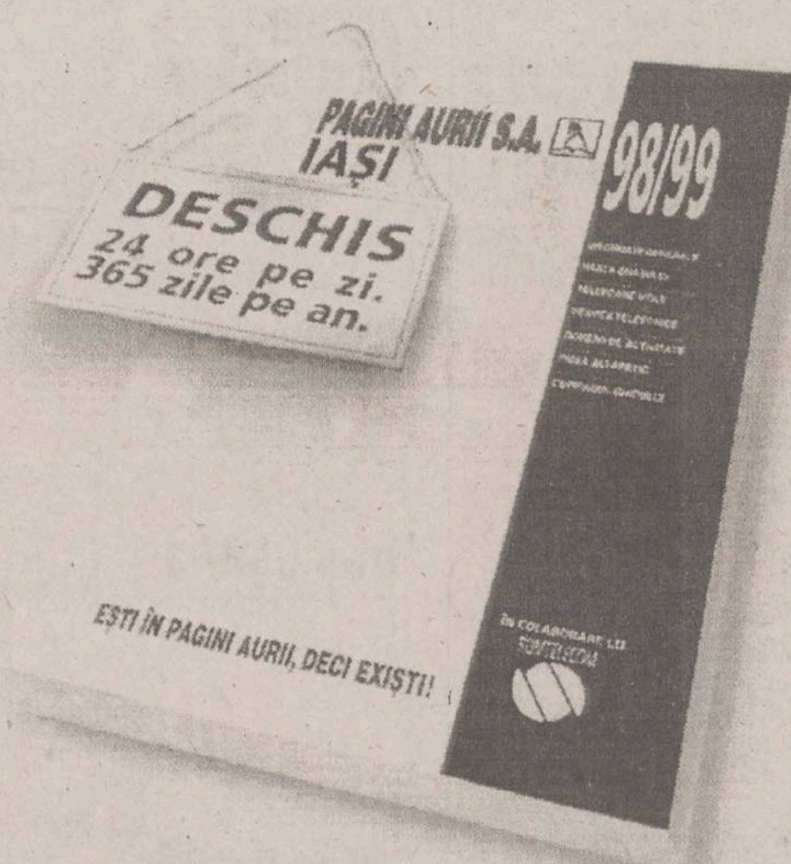
PAGINI AURII S.A. IAȘI
98/99
DESCHIS 24 ore pe zi. 365 zile pe an.
EȘTI ÎN PAGINI AURII, DECI EXIȘTI!

Înscrie-te acum în Pagini Aurii!

PAGINI AURII
GOLDEN PAGES

Pagini Aurii

- Ghidul complet al persoanelor juridice din Iași.
- Cea mai bună clasificare.
- Cel mai ușor de consultat.
- Cel mai cuprinzător.
- Distribuit gratuit.
- Aflat la îndemâna clienților tăi 24 de ore pe zi.
- 365 de zile pe an.

Ești în Pagini Aurii, deci exiști.

Pentru a fi înscriși GRATUIT* în Pagini Aurii, completați datele de mai jos și trimiteți-le la numărul de fax (01) 20 20 929 sau (01) 411 99 66.

Numele firmei (asociației) ....
Domeniul de activitate ....
Adresa ....
Telefon ....

Grăbește-te! Înscrierile sunt în plină desfășurare.
Pentru mai multe informații, contactați-ne telefonic la 032/210.826

* Anunț standard (ASG) numai în ediția din orașul de reședință al persoanei juridice.

26

CU OCHII ÎN MICUL ECRAN

În această seară, groază și suspans pe planeta condamnaților: "Alien 3"

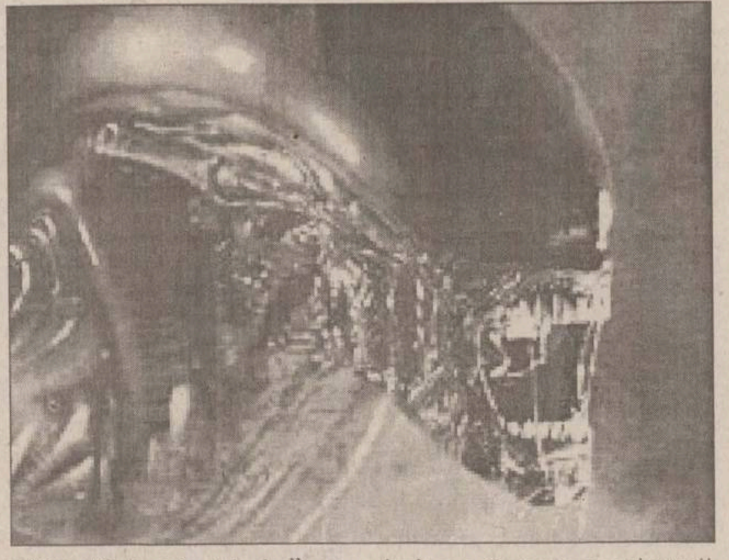

■ La PRO TV, de la ora 20.30, avem cel de-al treilea film dintr-o serie cu care ne-am obișnuit deja, în ultima vreme: "Planeta condamnaților" (Alien 3 - **foto**, SF/horror, SUA, 1992), în regia lui David Fincher, tot cu Sigourney Weaver în rolul principal și nominalizat la Oscar pentru cele mai bune efecte vizuale. După Ridley Scott și James Cameron, regia a fost încredințată lui David Fincher ("Se7en"), cunoscut la acea vreme ca un apreciat relizator de videoclipuri pentru cîntăreți precum Madonna, George Michael, Billy Idol sau Paula Abdul. Nava astrală e nevoită să aterizeze forțat pe o planetă ciudată, Fiorina 161, de fapt, o colonie de pușcăriași. Ofițerul Ripley, singura supraviețuitoare de pe "Nostromo", este oaspete nedorit în această lume de bărbați, iar în clipa în care, după oribilele crime ale respingătoarelor creaturi și lupta disperată a membrilor grupului, descoperă că este purtătoarea larvei monstrului, se sinucide plonjînd în cuptorul cu metal incandescent. Un film indispensabil oricărui fan SF!

■ Pe TVR2, de la 22.00, un thriller american realizat în 1995: "Crimă în Alaska", cu Kate Jackson, Corbin Bernson, Michael Damian. Regizorul Paul Schneider a plasat acțiunea filmului într-un cadru natural ce contribuie la crearea atmosferei apăsătoare în care se desfășoară evenimentele: Alaska. O femeie este obligată să ia parte la un periculos concurs de atelaje tractate de cîini, iar un asasin misterios primește misiunea de a suprima cel mai bun concurent. Cursa se va dovedi mult mai periculoasă decît prevăzuseră organizatorii și participanții.

■ La PRIMA TV, de la 20.15, "Christine Cromwell: "In Vino Veritas", film de acțiune american din 1990. Christine Cromwell, absolventă a Facultății de Drept din cadrul Universității Harvard și parteneră la firmă de management a investițiilor reușește să dovedească faptul că proprietarul unei crame din California nu și-a ucis fratele, deși toate circumstanțele dovedeau contrariul.

Noutăți editoriale

■ Rabindranath Tagore - Antologie Lirică (Editura POLIROM, ediția a II-a revăzută și adăugită, versiune românească de George Popa);

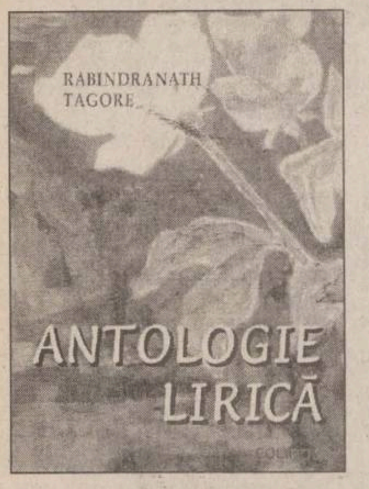

■ Elena Niculiță-Voronca - Datinele și credințele poporului român (adunate și așezate în ordine mitologică) - vol II (Editura POLIROM, colecția PLURAL M.

■ Traian Cohal, Gheorghe Iurea - Probleme de algebră pentru liceu, vol I: clasele a IX-a și a X-a (Editura POLIROM).

■ Ilie Pârvu - Introducere în epistemologie (Editura POLIROM, seria "Filosofie");

■ Grigore Elisei - Oleacă de taifas (Editura POLIROM, colecția "EGO").

■ Prof. dr Ioan Adumistrăcesei, prof. dr Niculae Niculescu - "Tranziția României: De la ce? Spre ce?"

Elena Niculița-Voronca
Datinele și credințele poporului român
adunate și așezate în ordine mitologică

■ D. I. Lăbușcă - "Conștiința răspunderii economică, politică și morală a intelectualilor români", "Amintiri cu chipuri, locuri și întîmplări" (povestiri) și "Propuneri și prospecte de ridicarea nivelului de trai al românilor".

O avere fabuloasă într-o sticlă

■ *vreme de 22 de ani, o sticlă, conținînd indirect o avere fabuloasă, a rătăcit pe mările și oceanele lumii* ■ *expediată din Londra, sticla a fost pescuită de un sărman puști american* ■ *ea conținea testamentul proprietarei fabricii de mașini de cusut "Singer"* ■

În 1949, fiul unei văduve sărace din San Francisco se ocupa cu adunarea și valorificarea sticlelor aruncate de valuri pe plajă.

Ocupația lui reușea să mai suplimenteze puțin micul buget al familiei. Într-una din zile, el a văzut că una din sticle conținea un sul de hîrtie; citindu-l, a constatat că textul era datat 20 iunie 1927 și spunea că acela care va găsi sticla va fi moștenitorul unei mari averi, ba era menționată, chiar, și o adresă din Londra. La început, tînărul a crezut că este o farsă; totuși, a trimis o scrisoare la adresa menționată. După aproape o lună a primit răspuns de la un avocat londonez, care-l invita în capitala Angliei. Originalul testament fusese întocmit de proprietara fabricii de mașini de cusut "Singer", decedată în 1940, la etatea de 80 de ani, lăsînd o avere imensă.

A urmat un proces îndelungat, deoarece reprezentanții firmei "Singer" au atacat testamentul, pretinzînd că o sticlă aruncată în Tamisa nu putea ajunge tocmai pe coasta vestică a Americii de Nord (San Francisco este port la Oceanul Pacific).

Avocatul tînărului a solicitat părerea autorizată a unor experți oceanologi, care au demonstrat că sticla putea fi purtată de curenții oceanici pe următorul traseu: Marea Mînecii, coasta spaniolă și africană, apoi curentul sud-ecuatorial și cel brazilian, care au dus-o spre Capul Horn, de unde a traversat Pacificul, ajungînd în Filipine și de aici mai departe, în Pacificul de Nord, la San Francisco. A urmat o contraexpertiză, procesul prelungindu-se pînă în anul 1966, cînd o expediție oceanologică americană a studiat curenții din sud-vestul Oceanului Atlantic (porțiunea cuprinsă între paralele 40 și 60 grade latitudine sudică). Rezultatele expediției au fost favorabile moștenitorului norocos, care nu mai era, în acel an, chiar așa de tînăr.

Calendar

■ 21 septembrie este considerată "Ziua mondială a bolii Alzheimer"; marcarea acestui eveniment datează din 1994.

■ La 22 septembrie 1868 apare Legea pentru construirea și exploatarea unei rețele de căi ferate în România. La aceeași dată, în 1873, se năștea matematicianul român Dimitrie Pompeiu (m. 7.X.1954), în 1888, pictorul Dumitru Ghiață (m. 3.VII.1972), iar în 1913, pianista Maria Fotino (m.25.I.1996). Tot la 22 septembrie, în anul 1938, s-a născut scriitorul Augustin Buzura, membru al Academiei Române și președinte al Fundației Culturale Român; în 1942, Mareșalul Ion Antonescu era investit cu puteri excepționale, iar în 1963 murea scriitorul englez Aldous Huxley (n. 26.VII.1894).

TIMP LIBER

"Spectacol-lectură" la Sala Studio

Muzeul Literaturii Române - Iași și Teatrul Național "V. Alecsandri" vă invită pe 23 septembrie, cu începere de la ora 19.00, la Sala Studio, "Fălticeni - Freiburg... și retur", spectacol-lectură realizat de Paul Miron. Participă actorii Adi Carauleanu, Petru Ciubotaru, Emil Coșeru, Antonela Cornici, Tatiana Ionesi, Cătălin Tudor Manea, Constantin Pușcașu și Sergiu Tudose.

Expoziție chinologică

Asociația chinologică din România - Filiala Iași și "Clubul cîinilor utilitari - Iași" organizează în ziua de 4 octombrie, ora 9.00, pe Stadionul Agronomie, EXPOCANIS. Din program: demonstrație cu cîini utilitari, cursuri speciale și "Parada vedetelor". Înscrierile se fac la Asociația chinologică din România - Filiala Iași

Expoziție de machete ale statuii lui Mihai Viteazu

Filiala Iași a veteranilor de război - Comitetul "Iași - 400 Mihai Viteazu" vă invită să vizitați expoziția de machete pentru statuia ecvestră a domnitorului Mihai Viteazu. Expoziția va fi deschisă la Sala Victoria pînă pe 24 septembrie, între orele 9-19. Vizitatorii vor avea ocazia să își exprime preferințele pentru machetele demne de a fi premiate.

Lansare de volum la Casa Pogor

Muzeul Literaturii Române - Iași și Teatrul Național "V. Alecsandri" vă invită pe data de 25 septembrie, de la ora 17.00, la Clubul Cultural "Junimea" (Casa Pogor), la lansarea volumului "maipuțincaperfectul" (istorioarele lui Policarp Cutzara) de Paul Miron, apărut la Editura "Junimea", cu ilustrații de Octavian Mardale. Prezintă Horațiu Decuble, Al. Călinescu, Constantin Dram și Ovidiu Nimigean.

Cursuri de canto pentru copii

La Clubul CFR au început înscrierile la cursul de canto / muzică ușoară pentru copiii între 6 și 13 ani, organizat de cîntărețul și compozitorul Cristian Simionică. Părinții viitoarelor stele ale muzicii ușoare românești pot cere informații suplimentare despre condițiile de înscriere și de preselecție la telefoanele 176.817 sau 092 / 41.43.45.

Înscrieri la Școala de Arte

Școala de Arte Iași face înscrieri pentru anul școlar 1998-1999, la secțiile: Muzică - pian, acordeon, chitară, vioară, clarinet, trompetă, saxofon, orgă electronică, instrumente de percuție, canto clasic, muzică populară, muzică ușoară și jazz; Arte plastice - pictură, grafică, tapiserie, design vestimentar, confecții artistice, artă decorativă; Teatru - actorie, regie, teatru, teatru păpuși; Coregrafie - balet, dans modern, dans de societate, mișcare manechine. Relații suplimentare: str. Socola nr. 188-190; telefon 136023.

Școala superioară de secretariat

Centrul de pregătire post-liceală și post-universitară al Ministerului Culturii, București și Casa de Cultură a Sindicatelor Iași organizează, începînd cu data de 1 octombrie 1998, Școala superioară de secretariat, pentru pregătirea în specialitatea de secretar(ă). Se studiază stenodactilografie, tehnica muncii de secretariat, limba engleză, elemente de contabilitate, utilizarea PC-urilor în activitatea de secretariat, tehnoredactare computerizată și management. Se primesc absolvenți de liceu și de studii superioare. Durata cursului este de 18 săptămîni. Absolvenții vor primi diplome recunoscute. Înscrierile se fac la secretariatul Casei de Cultură a Sindicatelor Iași, strada Socola nr. 134, telefon 135158.

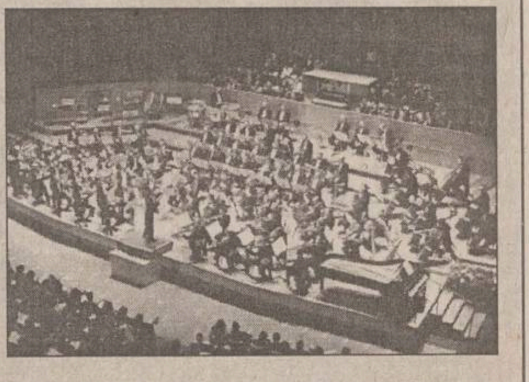

Concerte la Filarmonica "Moldova"

■ Joi, 24 septembrie, orele 19.00, la Sala Filarmonicii "Moldova" va avea loc un concert extraordinar. Dirijor Sachio Fujioka (Marea Britanie - dirijor al Orchestrei simfonice a BBC). În program: G. Verdi: Uvertura la opera "Vecerniile siciliene"; R. Strauss: "Moarte și transfigurație" - poem simfonic opus 24; J. Sibelius: Simfonia nr. 2, în Re Major opus 43.

Teze de doctorat

■ Joi, 24 septembrie, ora 12.00, în amfiteatrul III/11, dl Vlad Cojocaru va susține în ședință publică teza de doctorat "Toponimia văii mijlocii a Trotușului", în vederea obținerii titlului științific de doctor în filologie.

Pagină realizată de Cip IEȘAN și Aurel OANCEA

SEX LIVE
cu femei sălbatice, femei care știu ce vor
Tel.: 064-893.004
INTERZIS FEMEILOR
NON STOP
Tarif unic 3950 lei/30 sec. Primele 20 sec. netaxabile.

MARTURISIRI INDECENTE
INTERZIS FEMEILOR
Tel.: 064-893.012 NON STOP
Tarif unic 3950 lei/30 sec. Primele 20 sec. netaxabile.

SEX LIVE
cu bărbați adevărați, cu bărbați puternici
INTERZIS BĂRBAȚILOR
NON STOP
Tel.: 064-893.000
Tarif unic 3950 lei/30 sec. Primele 20 sec. netaxabile.

POVESTIRI INDECENTE
cu cei mai tari bărbați pe care îi poți visa
INTERZIS BĂRBAȚILOR
Tel.: 064-893.008 NON STOP
Tarif unic 3950 lei/30 sec. Primele 20 sec. netaxabile.

ÎȚI CAUȚI JUMĂTATEA?
Ai nevoie de un partener?
SUNA LA: 064-893.016
NON STOP
Tarif unic 3950 lei/30 sec. Primele 20 sec. netaxabile.

CORPO SAN
societate specializată în servicii medicale mobile

- oferă consultații medicale (adulți și copii) la domiciliul pacientului, cu deplasare la pacient în regim de maximă urgență
- nou asigură ELECTROCARDIOGRAME la domiciliul bolnavului cu aparatură medicală performantă
- oferă tratamente de urgență la domiciliul pacientului
- asigură transportul și internarea pacientului în cazuri de necesitate
- oferă tratamente injectabile, intravenoase și intramusculare, la domiciliul pacientului
- asigură eliberarea de rețete în regim compensat, precum și eliberarea altor acte medicale
- nou echipajul medical poate fi apelat direct la telefonul mobil 092.376.370

Programări
pentru consultații
și electrocardiograme
NON STOP
la
telefon mobil 092.376.370

Sănătatea este bunul nostru cel mai de preț!

NEDO srl
execută la comandă
JALUZELE EXTERIOARE
din PVC și aluminiu
UȘĂ ARMONICĂ
UȘĂ GARAJ
Iași, Iarmaroc 26,
tel. 032/130894, 233444
tel./fax 032/232664, 147986

MINISTERUL JUSTIȚIEI
Direcția organizarea instanțelor și resurse umane
Biroul central pentru expertize tehnice

organizează examen
pentru atribuirea calității de

expert tehnic judiciar

la specialitatea "topografie-geodezie, cadastru"
în ziua de 31 octombrie 1998 la sediul Universității Tehnice
de Construcții - Facultatea de Geodezie București,
b-dul Lacul Tei nr. 124, sector 2.

Candidații trebuie să îndeplinească următoarele condiții:

- să aibă studii spueriore de specialitate - topografie, geodezie, cadastru;
- să fi desfășurat o activitate de cel puțin 5 ani în producție, învățămînt, activitate de proiectare sau cercetare științifică, corespunzător specialității respective;
- să aibă o bună reputație;

Pentru înscrierea la examen, candidații vor depune dosarele personale conținînd următoarela acte:

- cerere cu datele personale (nume, prenume, adresa, număr telefon)
- copie legalizată de pe diploma de absolvire a instituției de învățămînt superior;
- copie de pe carnetul de muncă;
- memoriu de activitate tehnică;
- certificatul de cazier judiciar.

Dosarele se vor depune direct sau prin birourile locale pentru expertize judiciare, din cadrul tribunalelor, la Biroul central pentru expertize tehnice București, B-dul Regina Elisabeta nr. 33, sectorul 5, et. II, camera 86, pînă la data de 16 octombrie 1998.

Tematica de specialitate se găsește la biroul local pentru expertize judiciare, contabile și tehnice din cadrul tribunalului Iași.

ROMIL SERVICE SRL dealer autorizat FIAT
Cu ocazia SAB '98
CADOU SPECIAL
10.000.00 lei
sau 2.000 DM
pentru cei ce achiziționează un
FIAT BRAVA
16 valve
pe perioada lunii septembrie
IAȘI Bd Tudor Vladimirescu nr.4
tel. 032-213230; 032-216800; 032-232665; 094-645286

HOROSCOP

BERBEC
(21 mart. - 20 apr.):

✋ Steaua dvs. norocoasă a intrat în eclipsă dar nu pentru o perioadă lungă de vreme. Evitați situațiile în care nu este suficient să vă bazați pe forțele proprii.

TAUR
(21 apr. - 20 mai):

👍 Concluziile la care ați ajuns sînt suficient de încurajatoare ca să perseverați. Încercați să vă alegeți mai bine colaboratorii, unii dintre ei sînt oportuniști.

GEMENI
(21 mai - 21 iun.):

✋ Nu folosiți de două ori la rînd aceeași metodă, dacă adversarul nu se prinde, atunci dvs. veți fi mai neglijent(ă) și tot rău va ieși. Leneșul mai mult aleargă.

RAC
(22 iun. - 22 iul.):

✌ Chiar și calculul probabilităților vă arată că vă numărați între favoriții principali. Nu vă rămîne decît să vă puneți la punct din punct de vedere psihic.

LEU
(23 iul. - 22 aug.):

👍 E ca și cum ați găsi în drum un coșuleț cu fructe de pădure. Nici nu-l lăsați acolo, pentru că-l ridică altul, nici nu-l căutați pe păgubaș, ca pe un ac în carul de fîn.

FECIOARĂ
(23 aug. - 22sept.):

👍 Dacă lăsați de la început o impresie bună, cîștigați timpul necesar pentru a vă pune la punct. Aveți datele necesare pentru a obține un post în ierarhie.

BALANȚĂ
(23 sept. - 22 oct.):

👎 Aveți grijă să nu faceți o mișcare greșită, persoana la care vă referiți are o audiență mai mare. Dvs. interveniți mai rar și nu aveți aceeași putere de convingere.

SCORPION
(23 oct. - 21 nov.):

👍 E important să cîștigați de la început încrederea partenerului, dar nu cu orice preț. Succesele dvs. s-au bazat aproape întotdeauna pe promisiuni îndeplinite.

SĂGETĂTOR
(22 nov. - 21 dec.):

✋ Pot să apară unele tulburări de toamnă, însă fără urmări importante pentru sănătate. E vorba mai degrabă de indispoziții fără o cauză anume bine precizată.

CAPRICORN
(22 dec. - 19 ian.):

👍 Puneți la punct cîteva lucruri de care vă veți folosi pe o perioadă mai îndelungată. E bine să țineți cont și de faptul că vă veți confrunta cu adversari incomozi.

VĂRSĂTOR
(20 ian. - 18 febr.):

✋ Puteți trata problema fără mari ocolișuri, însă fără să lăsați garda descoperită. Nu vă impune nimeni să adoptați un stil care nu vă este la îndemînă.

PEȘTI
(19 febr. - 20 mart.):

👍 Tratativele se pot încheia cu avantaj pentru dvs. dacă nu subestimați partenerul. Nu e vorba să abordați cu ascunzișuri discuția ci să obțineți și dvs. maxim de profit.

LEGENDA:

- 👎 - *vă paște ghinionul;*
- ✋ - *prudența e mama înțelepciunii;*
- 👍 - *n-aveți nimic de pierdut;*
- ✌ - *șansa vă surîde.*

INTEGRAMA ZILEI

CORINA

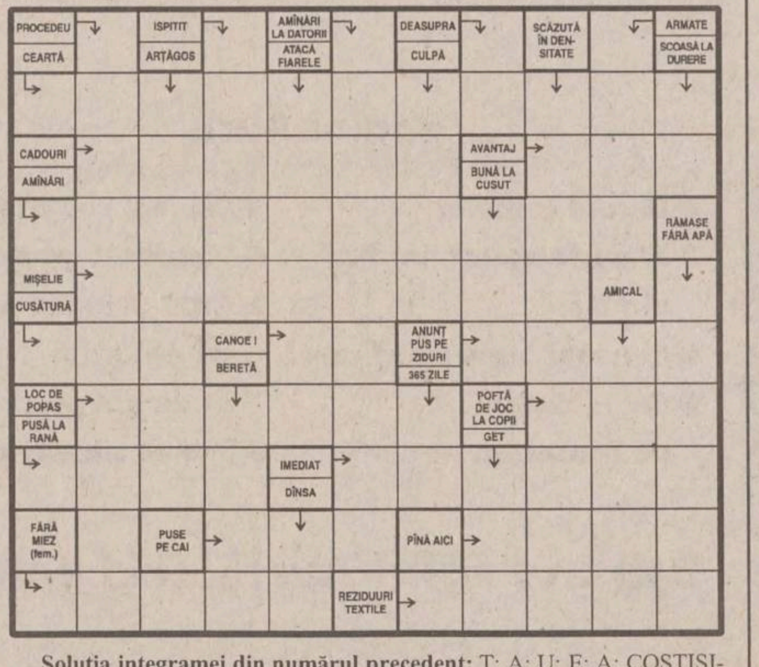

Soluția integramei din numărul precedent: T; A; U; E; A; COSTISITORI; TAINICE; TO; CARTE; IREAL; LA; LS; NUGA; VIBRATII; O; TĂURAS; EST; DANS; T; OL; A; TD; CONTEXT; CEASURI; VAI

Monitorul
Ziarul care sta de vorbă cu oamenii

Redactor șef: TONI HRITAC
Redactor șef adjunct: MONA DÎRȚU
Editor coordonator: FLORIN NICULA
Secretar general de redacție: MARIUS CRISTIAN

ȘEFI DEPARTAMENTE:

■ Subredacția București: Costel Stroescu ■ Eveniment național: Claudiu Raus (int. 109) ■ Eveniment internațional: Adrian Dîrțu (int. 116) ■ Speciale: Ovidiu Scutelnicu (int. 108) ■ Sănătate: Mihaela Cănănău (int. 108) ■ Administrație: Gabriel Gachi (int. 105) ■ Învățămînt: Silviu Labes (int. 108) ■ Economic: Mihaela Minut (int. 117) ■ Divertisment: Ciprian Ieșan (int. 111) ■ Sport: Nicolae Grecu (int. 107) ■ Redactor de serviciu: Maria Dorohoi, Petru Iosipescu, Dana Butnărașu (int. 124) ■ Fotoreporteri: Constantin Plop, Silvian Stănișor ■ Grafică: Lucian Amarii, Daniel Melinte, Marius Ursache ■ Layout: Florin Pavel ■ Secretariat de redacție: Ivona Burduja (int. 116) ■ Producție: Mihai Tudose (int. 128) ■ Difuzare: Mihai Sîrbu ■ Contabilitate: Antoneta Filip (int. 112)

Editor: NORD-EST S.A.
Iași, Str. Smârdan nr. 5, tel. 032/271333, fax 032/270415

Președinte: Alexandru Lăzescu
Vicepreședinte: Cezar Caluschi
Director general: Daniel Condurache
Director editor: Florin Zamfirescu
Director executiv: Gabriel Rusu
Director vînzări publicitate: Răzvan Avram
Director de marketing: Cătălin Iftimie

Redactor șef MONITORUL DE DUMINICĂ: Cristina LECA
Editor MONITORUL INTERNET: Cristian RACU
http://www.monitorul.ro/ ; E-mail: monitorul@monitorul.ro

Cotidianul MONITORUL apare la Iași, Bacău, Botoșani, Brașov, Brăila, Cluj, Galați, Neamț, Roman, Suceava, Vaslui și Vrancea

ADRESA REDACȚIEI: Iași, str. Smîrdan nr. 5 ■ Tel. 271333 (centrala); 271271 (redactor de serviciu) ■ Fax 27.04.15 ■ Publicitate tel./fax 14.47.76

Tipar offset: MULTIPRINT, Iași str. Sf. Lazăr nr. 49, tel. 032/230060

Abonamentele se pot face la orice Oficiu Poștal din țară. MONITORUL figurează în catalogul Presei interne la poziția 1040. Difuzare: S.C. Nord-Est Distribution S.A.

NOUTĂȚILE ZILEI

MEN promite să rezolve toate problemele dascălilor

Directorul general din Ministerul Educației Naționale (MEN), ***Gheorghe Rădulescu***, a afirmat că protestul sindicatelor din învățămînt este justificat, dar a adăugat că problemele acestora se vor rezolva. El a declarat că, pentru organizarea mișcării sindicale, sindicatele din învățămînt trebuie să respecte prevederile legale și trebuie să strîngă semnături ale membrilor de sindicat. El a spus că, din datele pe care le deține, mișcările sindicatelor din învățămînt ***"sînt la nivel declarativ". "Noi sîntem convinși că problema se va rezolva. La această oră, problema salarială a cadrelor didactice este rezolvată. Nu va fi nici o problemă în privința acordării sporurilor salariale și a salariilor"***, a spus Rădulescu, adăugînd că micșorarea bugetului MEN va afecta pentru o perioadă foarte scurtă investițiile.

Studenții protestează față de declarațiile lui Pleșu

Liga Studenților din România (LSR) se declară "total nemulțumită" de modul în care ministrul român de Externe, ***Andrei Pleșu***, tratează problema românilor din sudul Basarabiei. ***"Considerăm că acest mod de abordare a problemei depășește inclusiv limitele ignoranței, neavînd nici o tangență cu tehnicile diplomatice"***, se arată într-un comunicat al Ligii. Potrivit acestuia, Andrei Pleșu a lansat o serie de declarații care ***"conduc la ideea abandonului total al românilor din această zonă"***. Șeful diplomației române a calificat, recent, drept "supralicitări" afirmațiile unor parlamentari și cotidiene privind închiderea unor școli ale minorității române din Ucraina, precizînd că nici una dintre aceste școli nu a fost închisă pînă acum. Ministrul român de Externe a afirmat că autoritățile de la Kiev au dat garanții României că școlile în care învață minoritatea română din Ucraina nu vor fi închise.

Dolari falși puși în circulație de doi străini

Doi cetățeni străini au fost prinși de polițiștii municipiului Timișoara în timp ce încercau să schimbe trei mii de dolari falși, informează IGP. Cetățeanul sîrb ***Costel Spătaru*** (38 ani), și turcul ***Hasan Guler*** (25 ani) dețineau trei mii de dolari în bacnote de cîte 100. Cei doi au fost arestați preventiv pentru falsificare de monedă și alte valori și falsificare de valori străine.

Severin a fost trimis după spioni

■ *Consiliul de Coordonare Națională al PD l-a revocat pe fostul ministru de Externe din funcția de vicepreședinte* ■ *Severin, însă, nu recunoaște votul și se consideră în continuare vicepreședinte* ■

Zvonurile și declarațiile sub anonimat date în ultimele zile s-au confirmat: Adrian Severin a fost revocat, sîmbătă, din funcția de vicepreședinte al PD, cu 201 voturi "pentru" și 189 "contra", 10 voturi fiind anulate. La Consiliul de Coordonare Națională al PD, care a luat această hotărîre, au participat 400 de delegați. Severin a contestat imediat votul, declarînd că nu consideră valid acest vot deoarece el a fost ales vicepreședinte cu votul majorității calificate a membrilor CCN, care este de două treimi.

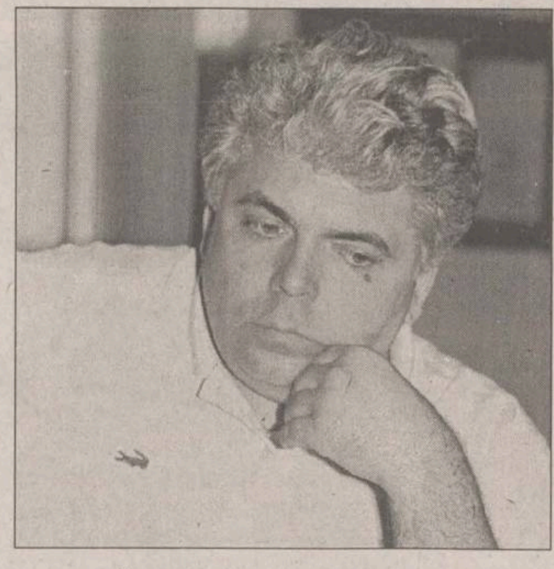

Fostul ministru de Externe are motive serioase să se gîndească la oportunitatea unei cariere politice

Președintele PD, ***Petre Roman***, a declarat, sîmbătă, că ***Adrian Severin*** a fost doar "revocat", însă nu a fost "sacționat". Liderul democrat a respins, astfel, acuzațiile potrivit cărora o sancțiune trebuia adusă la cunoștința celui care urma să fie sancționat, cu trei zile înainte de luarea deciziei. Liderul PD a spus că Severin a fost "revocat" pentru ieșirile în presă împotriva partidului și a conducerii acestuia. Petre Roman a susținut că acum își dorește "sincer" ca Adrian Severin să devină o "rezervă activă" a PD. El a susținut că votul strîns pentru revocarea lui Severin reflectă "angajamentul" acestuia de a nu dăuna partidului.

Severin contestă votul

Încurajat, se pare, de rezultatul strîns al votului, Severin a declarat, ieri, că va continua să acționeze în PD ca vicepreședinte și că în această calitate va depune "eforturi" pentru "refacerea unității" partidului, precum și pentru reforma internă a acestuia. Severin a susținut că este, în continuare, vicepreședinte al PD, întrucît la CCN nu s-a întrunit numărul statutar de voturi pentru revocarea sa, așa cum a propus președintele PD, Petre Roman. El a arătat că revocarea unui vicepreședinte se face doar printr-o procedură similară cu aceea a alegerii, adică prin votul a minimum 2/3 dintre votanți, adică 236 de membri ai CCN. Severin a apreciat că argumentul folosit de Roman, potrivit căruia Cristian Dumitrescu a fost ales vicepreședinte cu un număr mai mic de voturi, nu înseamnă decît că acesta nu este de fapt vicepreședinte al PD. El a arătat că ar putea încerca să participe în continuare la ședințele Consiliului Politic, iar, dacă nu va fi primit, aceasta va presupune încălcarea statutului PD. Severin a precizat că, întrucît la ședința Consiliului Național nu i s-a permis să se exprime, se va adresa în scris "instanțelor conducătoare", în legătură cu propunerile sale pentru reforma partidului.

Fostul ministru de Externe a amintit că în 1992 ***Ion Iliescu*** i-a reproșat lui Petre Roman același lucru cu care liderul PD l-a acuzat pe Severin, respectiv atacurile în presă împotriva conducerii partidului. Petre Roman a "respins" această comparație, întrucît ***"Guvernul Roman a început în 1991 reforma și a redus la jumătate subvențiile din Valea Jiului"***. Înlocuitorul lui Severin va fi stabilit cît mai curînd posibil, a anunțat Roman, pentru ca stafful partidului să fie completat cu cea de-a șasea funcție de vicepreședinte. Surse din PD susțin că cele mai mari șanse le au ***Alexandru Sassu***, actualmente ministru pentru Relația cu Parlamentul, și ***Bujor Bogdan Teodoriu***, fost ministru al apărării.

Este PD în pragul scindării?

■ *Ion Diaconescu*, președintele PNTCD: *"Fiind partener de coaliție cu PD, mi-am propus să nu comentez revocarea lui Severin, care este o problemă internă a PD. Oricum, revocarea unui membru al conducerii unei formațiuni politice este un fenomen uzual în viața partidelor."*

■ *Adrian Năstase*, prim-vicepreședintele PDSR: *"Revocarea lui Adrian Severin arată foarte clar că în PD există două orientări divergente. Hotărîrea Consiliului mai mult a creat probleme, decît a rezolvat. Echipa de la conducerea PD nu mai este omogenă, divergențele manifestîndu-se și în ceea ce privește orientările strategice."*

■ *Paul Păcuraru*, vicepreședintele PNL: *"Votul Consiliului de Coordonare Națională a PD exprimă o diviziune, dar una de opțiune, între zona critică - grupată în jurul lui Severin - și zona statornică a actualei linii politice a PD."*

■ *Varujan Vosganian*, președintele PAR: *"Nu cred că revocarea lui Severin va duce la o ruptură în partid. După 1992, cînd s-a despărțit de FSN, toate încercările de scindare, inclusiv desprinderea ApR de PDSR, nu au avut efectul scontat"*

Alexandru Sassu va candida pentru primăria Bucureștiului

Consiliul de Coordonare Națională al PD l-a ales în unanimitate pe ministrul PD pentru Relația cu Parlamentul, ***Alexandru Sassu***, drept candidat pentru funcția de primar general al Capitalei. Sassu este și președinte al organizației București a PD. PD a anunțat că, pînă în turul I, nu va încheia nici o alianță electorală, dar dorește stabilirea unui protocol privind o campanie "civilizată". Alexandru Sassu a afirmat că dorește în special reglementarea afișajului stradal, care, în campaniile anterioare a fost "sălbatic".

PD sprijină condiționat guvernul Vasile

Președintele PD, ***Petre Roman***, a declarat, sîmbătă, după ședința Consiliului de Coordonare Națională, că dacă ***"lucrurile nu se vor îndrepta"*** pe calea reformei, Partidul Democrat își pierde "rațiunea" de a face parte din guvern iar coaliția majoritară nu își mai are "rostul". Roman a spus că, în "concluzia" ședinței Consiliului, s-a stabilit că PD și-a ***"asumat relansarea acțiunii guvernului"***, iar această "relansare" înseamnă ***"reorganizarea sistemului financiar", "privatizare și disciplină instituțională"***. Anterior, în deschiderea lucrărilor CCN, liderul PD susținuse că "dările" sînt plătite de salariați și de înteprinderile private, în timp ce "marii datornici" nu și le plătesc. Roman a apreciat că, totuși, "acest guvern" face reformă în "ritm accelerat" pentru că cetățenii cer ca aceasta să fie "isprăvită".

Un șofer beat a făcut piftie un polițist

■ *plutonierul Laurențiu Greaca, agent de circulație, se afla pe mijlocul șoselei, echipat cu vesta reflectorizantă* ■ *autoturismul condus de Marian Toader l-a lovit în plin* ■

Vineri, 18 septembrie, la ora 21.30, pe strada General Dăscălescu din Piatra Neamț, un subofițer de Poliție a fost grav accidentat de un șofer beat.

Plutonierul ***Laurențiu Greaca***, agent de circulație în cadrul Serviciului Poliției Rutiere Piatra Neamț, se afla în misiune în cadrul unei acțiuni de depistare a conducătorilor auto care circulau nerespectînd viteza legală. Subofițerul se afla pe mijlocul șoselei, echipat cu vesta reflectorizantă și a încercat să oprească regulamentar autoturismul Dacia 1310 înmatriculat NT 03 EYH. Șoferul Daciei, ***Marian Toader***, de 42 de ani, din Piatra Neamț, nu numai că n-a oprit, dar l-a izbit în plin pe plutonierul Laurențiu Greaca. Acesta a fost internat în spital cu multiple traumatisme craniene și toracice. Polițistul a fost supus de urgență unei intervenții chirurgicale. Ieri, la ora închiderii ediției, subofițerul se afla încă la reanimare.

În urma cercetărilor efectuate de Poliție, s-a constatat că Marian Toader conducea sub influența băuturilor alcoolice, avînd o alcoolemie de peste 1,60 la mie. Cercetările continuă, fiind sesizat Parchetul Militar Bacău. **(Magda VASILACHE)**

Expoziția de la Lisabona, "o gazetă de perete cuminte"

Ministrul român de Externe, ***Andrei Pleșu***, a calificat, sîmbătă, pavilionul României la Expoziția Universală de la Lisabona drept ***"o gazetă de perete cuminte"***. În cadrul unei declarații acordate sîmbătă, la Lisabona, postului ProTv, șeful diplomației române a criticat realizarea "în pripă" a pavilionului care prezintă Delta Dunării și regiunea Dobrogei, deși expoziția era pregătită de trei ani de zile. El a condus delegația română care a fost prezentă la acțiunile dedicate Zilei României organizată în cadrul Expoziției Universale de la Lisabona. Președintele ***Emil Constantinescu*** a decis, în urmă cu o lună, să nu participe la aceste acțiuni din cauza realizării "în pripă" și "sub nivelul cerințelor" a pavilionului românesc la acest eveniment internațional. Președintele Constantinescu a solicitat Guvernului să ceară Comisiei interministeriale care se ocupă de acest eveniment să prezinte un raport asupra disfuncționalităților organizatorice și a modului de utilizare a fondurilor alocate, care se ridică la opt miliarde de lei. Corpul de Control al Guvernului nu a încheiat încă cercetările în legătură cu acest caz.

Maghiarii din teritoriu cer ieșirea UDMR din Guvern

Președinții organizațiilor județene ale UDMR au solicitat, sîmbătă, conducerii Uniunii, respectarea deciziei adoptate de Consiliul Reprezentanților Unionali privind ieșirea de la guvernare, în cazul în care legea învățămîntului, adoptată de Parlament, nu va permite înființarea instituțiilor de învățămînt superior în limbile minorităților naționale.

Președintele executiv al UDMR, ***Takacs Csaba***, a declarat ieri, că cei 18 președinți ai organizațiilor UDMR prezenți, sîmbătă, la Tîrgu Mureș, la ședința Consiliului Consultativ al Uniunii maghiare, au solicitat convocarea Consiliului Reprezentanților Unionali în cazul în care Camera Deputaților adoptă legea învățămîntului în varianta care permite înființarea universităților în limbile minorităților naționale. Takacs a precizat că ședința CRU ar urma să aibă loc, în acest caz, înainte de 30 septembrie și va analiza situația creată prin eventualul vot nefavorabil al deputaților, caz în care se va decide ieșirea UDMR din coaliția guvernamentală. ***"Ieșirea UDMR din toate structurile aparatului guvernamental se va produce în cazul în care partenerii nu vor înțelege să-și respecte promisiunile"***, a mai spus el. ***"În data de 30 septembrie, UDMR va aplica decizia Consiliului Reprezentanților Unionali"***, a declarat președintele executiv al UDMR. Întrebat dacă soluția unei universități multiculturale de tipul maghiaro-germană ar putea fi acceptată de UDMR, Takacs Csaba a declarat că Uniunea a decis să părăsească Guvernul și coaliția tocmai pentru că "se prefigurează" o lege care interzice înființarea instituțiilor de învățămînt superior în limbile minorităților.

Premierul ***Radu Vasile*** a declarat, vineri, la Cluj, că înființarea unei universități multiculturale este sigura soluție realistă pentru rezolvarea problemelor învățămîntului superior în limbile minorităților naționale în România și a dat ca exemplu o universitate maghiaro-germană.

Paul de România își face partid

■ *acesta se va numi Partidul Patriotic al Reconcilierii* ■ *"NATO este un scuipat pe obrazul României", a spus el* ■

Prințul Paul de România **(foto)** a anunțat, sîmbătă, la Tîrgu Jiu, într-o conferință de presă, că își înființează propriul partid. Noua formațiune politică va purta numele de Partidul Patriotic al Reconcilierii (PPR) și va fi înființat pînă la sfîrșitul lunii octombrie. PPR va atrage în rîndurile sale și membri a două partide extraparlamentare, cărora nu le-a fost dezvăluit numele. Despre acestea s-a precizat doar că vor să fie conduse de "Alteța Sa, Prințul Paul". Viitorul președinte de partid a spus că va milita pentru neutralitatea României. Prințul Paul a declarat că ***"NATO este o mîrșăvie și un scuipat pe fața poporului român, pentru următorii 10 ani"***. El spune că integrarea în UE rămîne un vis, atît timp cît salariul mediu nu este de cel puțin 500 de dolari.

Prințul Paul a precizat că, dacă ajunge la putere, va dori să guverneze cu Uniunea Democrat Creștină (UDC) cu ai cărei lideri se și află în turneu prin țară. UDC a făcut parte, pînă în 1996, din CDR, de unde a fost suspendată din cauza unor dispute interne. El a anunțat că nu contestă actuala formă de guvernămînt și nici nu are de gînd să o schimbe în viitor. Prințul Paul spune că s-a hotărît să intre în politică pentru că "lumea o cere". El declară că unele filiale de partide parlamentare doresc deja să adere la partidul său, care va face ***"totul pentru țară și popor"***.

Românii, campionii imigrației europene

■ *majoritatea imigranților din țara noastră sînt țigani*

"Pentru candidații la emigrare din țările din Est, mirajul occidental a apus, ceea ce nu înseamnă însă că numărul emigranților nu se va menține la un nivel important", este concluzia unui studiu realizat, la Paris, de Direcția populației și migrațiilor din Franța și difuzat de Radio France International. În cuprinsul studiului, imigrația românească are un loc aparte. Ponderea ei în totalul populațiilor migratoare provenind din Est se află în creștere constantă. Cauza fenomenului rezidă în schimbările intervenite în România după căderea comunismului: apariția șomajului, scăderea puterii de cumpărare a populației, criza locuințelor s.a.m.d. În Franța, numărul imigranților români este greu de apreciat. În marea lor majoritate ei sînt clandestini. Ceea ce se știe este faptul că, de obicei, ei recurg pentru a-și legaliza sejurul la cererile de azil politic. În general, fără speranță, întrucît oficiul francez de specialitate apreciază că România a devenit o țară relativ democratică, unde nimeni nu mai e persecutat pentru opiniile sale politice. Imigranții români însa perseverează. În ultimii ani cererile lor de azil politic au reprezentat două treimi din totalul celor înaintate de imigranții est-europeni. Cum aceste cereri sînt onorate din ce în ce mai rar, românii aflați în Franța rămîn fără permis de muncă și recurg la activități marginale, cum ar fi vînzarea unor publicații de stradă sau cerșitul, la care se dedau îndeosebi țiganii. Concluzia Direcției franceze a populației și emigrației este următoarea: guvernul de la Paris să decidă dezvoltarea substanțială a cooperării cu țările de origine, cu România spre exemplu, și sa permită sejurul temporar al unor muncitori, români în particular, pentru diferite activități sezoniere.

DIRECȚIA DE TELECOMUNICAȚII

Direcția de Telecomunicații Iași reamintește abonaților telefonici că termenul de plată al facturii telefonice este data de 25 a fiecărei luni.
Pentru a veni în sprijinul abonaților săi, unitatea noastră a considerat necesar ca pe lîngă programul normal din zilele lucrătoare să stea la dispoziția beneficiarilor de prestații și sîmbăta și duminica - respectiv în zilele de 19, 20, 26 și 27 septembrie cînd vor funcționa următoarele Oficii Telefonice:

19 și 26 septembrie 1998

Tătărași, Podu Roș, Dacia și Lăpușneanu ■ program 7⁰⁰-20⁰⁰
Banu - parter - Persoane juridice ■ program 8⁰⁰-14⁰⁰
Cuza - Vodă ■ program 8⁰⁰-14⁰⁰
Ghișeul de Relații cu Publicul ■ program 7⁰⁰-20⁰⁰

20 și 27 septembrie 1998

Tătărași, Podu Roș, Dacia, Lăpușneanu ■ program 8⁰⁰-14⁰⁰
Ghișeul de Relații cu Publicul ■ program 8⁰⁰-14⁰⁰

În județul Iași vor fi deschide două Oficii Telefonice noi în localitățile Țuțora și Probota care vor avea program în zilele lucrătoare între orele 10⁰⁰ - 14⁰⁰.

UNIVERSITATEA "Al. I. Cuza" Iași
prin Școala Postuniversitară de Management-Marketing SCOP 2M

Organizează concurs de admitere pentru cursurile MASTER, în specializările:

- **STUDII APROFUNDATE:**
  - Crearea și Administrarea Întreprinderilor (10 locuri) - 1 an, zi
- **STUDII ACADEMICE POSTUNIVERSITARE:**
  - Administrarea Afacerilor (50 locuri) - 2 ani, zi
  - Gestiunea Sănătății și Portecției Sociale (25 locuri) - 2 ani, zi
  - Negocieri - Relații Publice (25 locuri) - 2 ani, zi

Se pot înscrie absolvenți de învățămînt superior de lungă durată, cu diplomă de licență sau echivalentă, indiferent de profilul și specializarea absolvite.

Diploma de MASTER, obținută după încheierea studiilor și susținerea disertației, este oficial recunoscută în învățămîntul superior din România.

Înscrieri: *22 - 24 sept. 1998, între orele 9.00 - 19.00.*

Informații suplimentare la sediul SCOP 2M, str. Codrescu (în spatele spitalului Parhon), tel/fax:212380, E-mail: scop2m@mail.cccis.ro.

ECHIPAMENTE Gent S.A. PENTRU AMBALARE

- mașini de ambalat cu clopot sau tunel de retracție sub folie termoretractabilă
- mașini de ambalat pe suport de carton tip „blister" și „skin-pack"
- mașini de încercuit cu bandă metalică sau polipropilenă
- mașini de banderolat pe palet cu folie etirabilă
- linii de îmbuteliere (clătire, îmbuteliere, îndopuire, etichetare, banderolare fiscală)
- consumabilele aferente (folie PVC termoretractabilă, folie etirabilă, folie surlyn, bandă PPE, bandă metalică, capse, etc)

Asigurăm consultanță de specialitate, instalare și punere în funcțiune, instruire, service în garanție și postgaranție. Oferim posibilități de plată în rate și finanțări în cazul operațiunilor complexe.

Ambalarea - domeniul în care investiți pentru a vă dezvolta!

Brașov Șos. Cristianului nr. 12 Tel: 068/410350 Fax: 068/153360
E-mail: gent.@starnets.ro

INVEST ROMANIA FORUM

COMUNICAT DE PRESĂ

EAST EUROPEAN INVESTMENT INSTITUTE
în colaborare cu **INVEST ROMANIA FORUM** și
AMROINVEST Inc., organizează în perioada
28 septembrie - 2 octombrie a.c., la Londra
MISIUNEA ECONOMICĂ ROMÂNO-BRITANICĂ

Punctul culminant al acestei **MISIUNI ECONOMICE** îl va constitui forumul economic cu tema **"OPORTUNITĂȚI DE AFACERI ROMÂNO -BRITANICE"** în data de 30 septembrie a.c.

Misiunea economică de la Londra se adresează oamenilor de afaceri români care doresc o informare asupra oportunităților de afaceri de pe piața britanică.

Marea Britanie, țara care deține în prezentpreședinția Uniunii Europene, este a doua țară investitoare din lume. O treime din investițiile mondiale din Uniunea Europeană sosesc în Marea Britanie. Cea mai puternică piață de schimb valutar se află la Londra. Cea mai mare bursă de mărfuri din lume este London Stock Exchange. Cele mai numeroase bănci sunt la Londra, nu la New York. Iată de ce Londra!

Din partea română au fost invitați: Sorin Dimitriu - Ministrul Privatizării, Bogdan Baltazar - Președintele Băncii Române de Dezvoltare, Aurelian Dochia - Președinte Societe Generale, Marian Pană - Președintele Bursei de Vlori, Theodor Horia Mihăescu - Președintele Muntenia Invest, Petre Pavel Szel - Vicepreședinte Muntenia Invest, Dan Căpățână - consilier prezidențial s.a.

Relații la INVEST ROMANIA FORUM
tel: 01 / 330-8233; 01 / 330-8234 și
fax: 01 / 330-8235

Onduline
Bituline

Bardoline
Șindrile bituminoase pentru acoperișuri pe bază de fibră de sticlă
Elastice și flexibile
Rezistente la apă, coroziune, rugină
Se montează ușor, fără scule speciale
Dimensiuni: benzi de 1 m lungime x 0,34 m lățime

Membrane de hidroizolație din bitumuri aditivate cu APP sau SBS
Rezistență mărită la razele ultraviolete și la îmbătrânire
Flexibilitate bună la temperaturi scăzute
Aplicare nepoluantă, monostrat sau multistrat
Dimensiuni: suluri de 10 m lungime x 1 m lățime

Onduline
Plăci ondulate din fibre organice impregnate cu bitum, pentru acoperișuri și pereți exteriori
Ușoare, elastice, rezistente
Se montează simplu și rapid
Nu conțin azbest
Dimensiuni: 2 m lungime x 0,95 m lățime

Distribuitor autorizat:

ONITRADE
Iași
Str. Sfântul Lazăr, nr. 39 - 41
Tel.: (032) - 125.635; Fax: (032) - 230.706

Onduline Materiale de Construcții S.R.L.
Bd. I.C.Brătianu nr. 44, Sc. C, Et.2, Ap. 17–18, Sector 3
Tel: (01) – 310.1275; 310.1328; 311.0563; Fax: (01) – 311.0353
București

Editoriale Monitorul

NAȚIONAL

Domnul Stalin și tovarășii noștri guvernanți

Foștii detinuti politici ai perioadei comuniste își amintesc cu oroare de prima regulă a sistemului judiciar din anii '50: nevinovații primeau cel putin un an de închisoare. De multe ori, cel care ajungea la Pitești, Adjud ori Sighet nici nu visa împotriva "regimului de democrație populară". Dar asta conta prea putin. "Noul regim democratic" avea o nevoie acută de dușmani în carne și oase. Ei trebuiau arătați poporului, pentru ca acesta să se convingă de ce nu merg lucrurile așa cum trebuie. Din cauza dușmanilor poporului, care sabotează în fiecare zi instaurarea noii societăți capitaliste.

Am spus "capitalistă"? Probabil că nu e doar o confuzie scăpată în grabă. Aruncati o privire asupra articolelor care au stat la baza condamnărilor din procesele "Susanu contra Scutelnicu și Stîngu" și "Leik contra Stîngu". Sînt simple texte de informare, în care ziariștii condamnați prezintă în modul cel mai impartial informații de interes public. Iar asta nu e doar opinia celor doi ziariști condamnați. E opinia unor prestigioase institutii din întreaga lume, care cu greu ar putea fi acuzate că sînt părtinitoare. Deși, la cît de absurdă e întreaga situație, n-ar fi de mirare să auzim de vreun comunicat prin care Curtea Supremă de Justiție dezvăluie că agenția Reuters a botezat copilul lui Ovidiu Scutelnicu, iar Dragoș Stîngu e văr de-al doilea cu Comitetul Helsinki.

Totul seamănă cu cel mai pur coșmar stalinist, în care acuzatul trebuie să demonstreze că propoziția "Ana are mere" înseamnă, de fapt, "Detonați bomba la ora cinci și un sfert". Ori poate "stalinist" vi se pare un cuvînt nepotrivit? Atunci găsiți dumneavoastră unul. Da, dragă cititorule. Dacă ai ridicat sprîncenele, a mirare, și ai zis "Pe dracu' «stalinist», astea-s povești de ziarist", caută ziarele în care sînt reproduse textele pentru care au fost condamnati cei doi ziariști. Dacă nu le găsești, vino la redacția Monitorului. Pune numele tău de familie în locul numelor "Susanu" ori "Leik" și, după ce ai citit astfel textele în cauză, spune-ne dacă te-ai simtit în vreun fel calomniat, jignit ori înjosit.

Iar dacă răspunsul tău e "nu", întreabă-te cine e vinovat de faptul că justiția română emite asemenea sentințe. Și nu e vorba doar de cele prin care au fost condamnați colegii noștri. Mii de oameni plîng pe holurile tribunalelor, acuzînd o dreptate strîmbă, obținută de alții pe căi ocolite.Și asta în timp ce marii jefuitori ai banilor publici ies unul cîte unul pe ușa din dos a închisorilor, iar marii contrabandiști își văd în liniște de milioanele lor de dolari, ungînd ochii celor puși să vadă. Și așa mai departe, spre disperarea milioanelor de români obișnuiți.

Cine e vinovat de perpetuarea acestei jungle cu pretenții democratice? Desigur, nu doar acei judecători care semnează cu bună știință sentințe strîmbe. Ei sînt doar rotițele unui mecanism, tolerat cu o complicitate criminală de cei aleși să vegheze la bunul mers al treburilor țării. Cum altfel decît complici pot fi numiți cei care, de doi ani, n-au făcut decît schimbări de suprafață, fără a tăia din rădăcină răul care parazitează, ca un cancer, întreaga societate românească. Cum altfel decît complici pot fi numiți cei care, bunăoară, ascund sub covor afacerea "Țigareta", exact ca niște pisici maidaneze cu pretenții de rasă guvernamentală.

Cangrena e generalizată, iar cazurile de condamnare absurdă a ziariștilor nu sînt decît vîrfurile unui imens morman de gunoi. Ziariștii, cel puțin, au posibilitatea să protesteze în presă. Dar miile de oameni necăjiți și nedreptățiți? Ei ce pot face? Cîți din ei pot să ajungă în paginile ziarelor, la Avocatul Poporului, la Curtea Europeană a Drepturilor Omului? Ce poate face, în România anului '98, un sărman nedreptățit dintr-un colț anonim de țară? Să-și dea ultimii bani pentru a merge la București, ca să se plîngă inutil unui funcționar scîrbit? Ori mai bine să cumpere o bucată de pîine pentru copii, iar mai apoi să-și bea mințile și să dea în cap primului ieșit în cale? Pentru că asta se întîmplă atunci cînd omul își pierde încrederea în stat și în justiția strîmbă a acestuia: fiecare încearcă să-și facă dreptate în felul său, în afara legii, ajungînd să se răzbune așa cum îl duce mintea.

Absurditatea sentințelor și valul de condamnări împotriva jurnaliștilor arată că judecătorii s-au simțit încurajați, în această ofensivă, de atacurile violente pe care guvernanții le lansează împotriva presei, aproape în fiecare zi. Cînd cei de la putere, în frunte cu șeful statului, incită zi de zi la răfuială cu presa, ce concluzie pot trage judecătorii? "Șo pe ei, și condamnări la grămadă". Iar asta se întîmplă în timp ce "România Mare", revista senatorului C.V. Tudor, publică număr de număr texte în care cuvintele "curvă", "scroafă", "trădător", "poponar", "idiot", "criminal" ș.a.m.d. sînt cele mai blînde epitete cu care sînt gratulați președintele țării, miniștrii, parlamentarii ș.a.m.d. Numai că de dl senator-ziarist nu se atinge nimeni. Dl senator știe despre actuala putere mai multe decît restul ziariștilor, iar ridicarea imunității sale parlamentare ar fi un precedent periculos pentru unii borfași cu mandat parlamentar.

Răposatul domn Stalin purta rubașcă, plus șăpcălie cu stea roșie în frunte. Măcar știai de unde să-l iei. Tovarășii noștri guvernanți, deși umblă în costume europene, par să regrete vremurile bune, cînd presa era presă, nu ca acum, cînd ziariștii își permit să scrie că pămîntul e rotund, noaptea întunecată, iar situația - albastră. În consecință, permiteți-mi, stimați cititori, să închei așa cum se cuvine prezentul articol: Trăiască Republica Democratică Română! Trăiască mult iubitul nostru președinte! Trăiască scumpa noastră coaliție guvernamentală! Drept pentru care semnez. **(Lucian POSTU)**

POLITICĂ INTERNĂ

Un om ratat

Acum cîteva zile, unul dintre fondatorii Partidului Democrat și-a început intrarea pe o pantă descendentă. Fost ministru de externe, Adrian Severin este, de acum înainte, și fost vicepreședinte PD, democrații hotărînd, la Consiliul de Coordonare Națională, debarasarea de un lider care a pierdut simțul politicii. Pe care probabil că nu l-a avut niciodată.

Scorul la care a fost eliminat Adrian Severin din conducerea partidului, 201 la 189, nu înseamnă, în mod necesar, că aproape jumătate din PD ar fi de partea sa, în sensul unui partizanat cu potențial de dezbinare al PD. Cel mai probabil, o parte importantă din cei care au votat împotriva demiterii lui Severin au făcut-o din dorința de a păstra monștrii sacri ai partidului la locul lor, anume în funcții. Odată plecat, însă, Severin rămîne bun plecat. De aceea, chiar dacă el afirmă că va continua să acționeze în PD ca vicepreședinte, motivînd inconsistența statutară a revocării sale, realitatea este că, după demisia sa din funcția de ministru de Externe, a încetat să mai conteze în PD.

Partidul Democrat și-a ales bine momentul despărțirii de Severin: este în ascensiune, sondajele de opinie confirmînd succesul politicii impuse de Petre Roman. Acum, o excludere, chiar a unui nume, cum este fostul ministru de Externe, nu poate pune probleme, pentru că cei care ar putea pleca odată cu acesta, dintr-o formațiune politică în ascensiune, nu ar putea decît greși. Mai mult, o curățare de recalcitranți sau compromiși, făcută acum, nu ar putea decît să îmbunătățească coeziunea politicii partidului, oferind impresia unei stabilități de care nu se bucură parte însemnată din partidele coaliției: în PNȚCD există grupările Ciorbea și Vasile, în PNL există cazul Cataramă, iar UDMR pare că trebuie să facă față ofensivei Tokes. În acest context, echilibrul intern este un element esențial, avantajînd, la momentul scadenței electorale, Partidul Democrat.

Îndepărtarea sa nu este întîmplătoare, Severin greșind adesea. Două dintre gafe au demonstrat, cu siguranță, lipsă de fler, dar și de viziune politică. Prima eroare a fost cea a listelor cu spioni la ziare și partide, neconfirmate de sevicile secrete. A doua, declarația în care își exprima punctul de vedere că președintele Constantinescu ar trebui să fie susținut de PD la alegerile prezidențiale din 2000, fără negocieri prealabile. Severin nu a realizat că interesul PD este să aibă un candidat la alegerile prezidențiale, chiar dacă nu le va cîștiga; important este că are posibilitatea de a impune, în conștiința publică, o ofertă politică consistentă și constantă, care și-ar putea arăta efectele la momentul oportun. Severin a ignorat modelul Jacques Chirac.

De aceea, afirmația lui Traian Băsescu, că Severin ar fi prea mic pentru a-i fi adversar lui Petre Roman, poate fi luată ca adevărată. De fapt, momentul în care Adrian Severin a pierdut funcția de vicepreședinte este punctul în care acesta a intrat în rîndul ratatilor politic. **(Sergiu UNGUREANU)**

GLORIA MUNDI

Incompatibilități gratuite

Valerius M. CIUCĂ

lector dr. la Facultatea de Drept a Universității "Al. I. Cuza" Iași

Nu putem să nu resimțim un anumit gen de neliniște, în variabile proporții, cînd observăm cum, datorită unor cazuri particulare ce tind, prin repetare, să descrie o veritabilă fenomenologie, două redutabile puteri ale statului român întrețin o stare de vădită beligeranță. Este vorba de puterea judecătorească versus puterea celor "fără de putere" (pentru a face apel la o celebră expresie) - reprezentanții mass-media.

Prima putere - aceea judecătorească -, garant absolut al echilibrului tuturor forțelor din societate și cea de-a doua - întregul spectru al presei - ar trebui, în mod natural, să fraternizeze. De ce? Pentru simplul motiv că ambele reprezintă "cîinii de pază" (folosind o altă consacrată metaforă), Cerberii oricărei viguroase democrații. Ar fi superfluu să înșiruim, aici, chiar și in nuce, sumedenia de exemple, din viața democratică a unor state precum Franța, Italia, Spania, Belgia, Marea Britanie, SUA etc. De aceea ne limităm doar la enunțarea acestei veritabile "reguli de aur".

Mass-media reprezintă, fără dubiu, spațiul de excelență al "democrației directe", terenul predilect și privilegiat al societății civile, resortul cel mai important și mai eficient al controlului social în expresiile sale polimofe.

Prin presă nu pot fi comise infracțiuni. Ar fi o contradicție în termeni. Nici măcar calomnia, cît timp tot presa este deschisă apărării victimelor ei. Din această perspectivă, doar cîteva aberante texte revolute din Codul penal român (între care cel incriminator al calomniei) mai sînt în stare sa contrapuna, gratuit și dezordonat (asemănarea de epitete nefiind întîmplătoare...) ideea de cercetare atipică, informală a adevărului (specifică presei) nevoii de protejare a personalității umane, individuale, care este, la rîndu-i, absolută pentru că omul, fiecare ființă în parte este centrul relațional al universului.

Trebuie să recunoaștem, apoi, că trăim într-o civilizație a imaginii (prefigurată demult de Roger-Gérard Schwartzenberg). Dacă celelalte trei puteri în stat (legislativă, executivă și judecătorească) se bucură de nenumărate mijloace de protecție și chiar de privilegii sancționate legal, ei bine, mass-media nu are de partea sa decît forța cuvîntului (din păcate, nu în sens cristic) și simpatia oamenilor comuni, lipsiți de imunități, inamovibilități și privilegii. Nu este, oare, cazul ca și ei, jurnaliștii, să fie protejați din moment ce ei sînt, cel puțin, la fel de reprezentativi pentru componentele corpului social, precum demnitarii (în sensul traditional al termenului)?

Deosebit, pentru calmarea elanului justițiarist (cu frecvente turnuri inchizitoriale) al unor judecători și pentru a satisface totodată nevoia de deschidere către oameni a actului de justiție (mai cu seamă în expresia-i penalistă, punitivistă), n-ar fi, oare, cazul ca, neîntîrziat, alături de o masivă dezincriminare a unor artificioase infracțiuni, să fie reintroduse în sistemul nostru judiciar curțile cu juri? Considerate indispensabile democrațiilor consolidate, aceste curți cu jurați ar stăvili, în serioasă măsură, tarele patente ale justiției române reclamate tot mai vehement și frecvent: obediența, spiritul de castă (iată, ilustrativ, deși indirect legat de subiectul nostru, nu veți întîlni stat civilizat în care numărul notarilor dintr-o localitate să nu-l egaleze, cel puțin, pe acel al avocaților...), luarea de mită, favoritismul, vendetismul și visceralele resentimente ș.a.

Nu sînt panacee ideile de mai sus, dar adoptarea lor ar putea atrage, cel puțin, o pacificare între actori importanți ai societății: presa și justiția; vom putea observa cum aparenții inamici ireconciliabili de astăzi vor fraterniza în chip natural întrucît naturală și comună le este calea: denunțarea și sancționarea răului în variile sale ipostaze. Incompatibilitățile gratuite și incidentele dintre aceste puteri vor dispărea, spre bine nostru și spre neliniștea "pescuitorilor în ape tulburi", pentru a mă exprima eufemistic.

Acest tip de reconciliere nici măcar nu este prea sofisticat. Cheia de boltă a oricărei construcții sociale se află sub venerabila cupolă a parlamentului, pentru că, înainte de oricare deontologie, este nevoie de Lege și înainte de orice lege este necesară o bună intenție, credință și determinare politică, premise favorabile nouă, pentru că polis-ul este format din noi și din reprezentanții noștri care ne doresc numai binele - nu-i așa? ■

CRONICA ORTODOXĂ

Povestea unei sintagme

Dan CIACHIR

eseist

Foarte multă lume, între care critici literari, care a citit una din cele mai cunoscute schițe ale lui Caragiale, ***Repaosul dominical,*** a rămas cu impresia că acțiunea acestei bucăți se petrece într-o duminică.

În realitate, episodul din ***Repaosul dominical*** se petrece într-o zi de joi și Caragiale o spune limpede încă din prima pagină: "Joia trecută, 21 mai, neavînd treabă, mă plimbam încet pe Calea Victoriei..." O soartă asemănătoare pare să cunoască și sintagma ***bun român*** despre care se susține cu tărie că ar fi fost pusă în circulație de Nae Ionescu. De unde ar decurge că uniții nu ar avea dreptul la românitate sau ar trebui considerați niște români de mîna a doua...

Afirmația a fost preluată chiar și de un istoric serios, profesorul Lucian Boia, într-o binecunoscută carte despre miturile istoriei naționale, care nu s-a ostenit să meargă la sursă, întrucît îl citează în subsolul paginei respective pe dl Z. Ornea. Pînă unde a ajuns ecoul polemicii interbelice dintre Nae Ionescu și greco-catolici ne-o arată un articol publicat de Jean-Didier Moneyroi în revista "France Catholique" (nr. 2627, 9 Janvier 1998) din care citez: ***"«On ne peut être en même temps Roumain et catholique»,*** disait Nae Ionescu. De récentes publications soutenues par la presse orthodoxe reprennent aujourd' hui ces idées abérantes". (s. aut.)

Este foarte adevărat că Nae Ionescu folosește într-un ciclu de articole expresia "bun român", numai că nu el a avansat-o, ci preopinentul său greco-catolic, profesorul Frollo, căruia filosoful îi pusese la dispoziție, în 1930, coloanele ziarului "Cuvîntul" în vederea unei discuții pe marginea compatibilității dintre catolicism și românitate. Motiv pentru care, în răspunsul său, Nae Ionescu pune între semnele citării, de mai multe ori, sintagma ***bun român.*** Și reproduc din articolul ***A fi "bun român"*** al lui Nae Ionescu, așezat de Mircea Eliade la pp. 194-198 a volumului ***Roza vînturilor:*** "D. Frollo se întreabă surprins și, oarecum îndurerat: de ce și de unde îndîrjirea unor cercuri ortodoxe împotriva românilor de confesiune catolică? Adică cum, un catolic nu poate fi «bun român»? Și nici nu mai așteaptă răspunsul; căci dreptatea atitudinii d-sale îi apare ca evidentă."

E cît se poate de limpede: nu Nae Ionescu îi categorisește pe românii greco-catolici, "buni români" și, prin interpretări ulterioare... români de mîna a doua, ci catolicul Frollo se autodefinește pe sine prin această împerechere de cuvinte. Pe sine și pe ceilalți români uniți sau romano-catolici.

Nae Ionescu, în articolul din care am citat și în alte cîteva foiletoane, preia expresia, o pune în discuție, o acceptă bucuros, și zice: "De acord, un catolic sau un catolicizant poate fi «bun român»; dar este el și român?!..."

De aici încolo puteau începe obiecțiile... Ceea ce arată că Nae Ionescu a fost citit în acest caz, prin grilă confesională, cu prejudecată sau cu rea credință. Sau n-a fost citit deloc.

Ce vrea să spună, ce susține, la urma urmelor, Nae Ionescu? Că dacă ești român, e firesc să fii ortodox. Dacă eu voi spune și mi-aș îngădui să adaug: Dacă ești italian nu este firesc să fii catolic? Acesta e numitorul comun; regula. Și aș reaminti că Nae Ionescu a afirmat, nu o dată, că el nu înțelege cum poate o excepție să confirme regula?! ■

AGORA

Vremea stabilizării în școala românească

Mihai TOMA

prof. univ. dr. la Facultatea de Fizică, Universitatea "Al.I. Cuza" Iași

După toate schimbările care s-au făcut în ultimii ani în învățămînt, trăim cu impresia că școala românească stă pe un teren mișcător aflat într-o continuă răscolire. Este momentul ca acest teren să fie stabilizat. Schimbarea continuă a planurilor de învățămînt, înființarea a zeci și zeci de noi specializări într-o legătură mai mult sau mai puțin solidă cu posibilitățile materiale și manageriale ale școlilor și universităților, încărcarea exagerată a planurilor de învățămînt și, ca urmare, numărul mare de ore pe săptămînă, mai nou problema bacalaureatului și altele, sînt stări de fapt care trebuie grabnic să-și găsească dezlegarea.

O mare reformă nu se poate face de azi pe mîine; reforma este un proces de durată care trebuie să aibă obiective foarte clare: obiective imediate, obiective de perspectivă medie, obiective de lungă perspectivă.

Cei care proiectează realizarea reformei trebuie să fie ei înșiși convinși de necesitatea ei. Convingîndu-se de necesitatea reformei, toti cei chemati să o realizeze (Ministerul Educației Naționale, inspectoratele școlare, corpul profesoral în ansamblu), dar și beneficiarii (elevii, studenții, părintii) se vor implica în implementarea ei.

Trebuie să avem în vedere că o reformă adevărată izbește în numeroase interese personale și lovește în deprinderi înrădăcinate; înainte de a fi făcută, cei care o preconizează trebuie să facă o vie propagandă pentru a pregăti și, eventual, pentru a menaja spiritele celor care vor fi atinși. Nici o reformă nu dă rezultate dacă nu este acceptată de cei implicați direct în acest proces.

Dacă dorim ca profesorii să fie atașați misiunii lor și nici o altă ocupație particulară să nu-i abată de la ea, este necesar ca salariile să satisfacă nevoile, pentru a nu se vedea obligati să-și caute ocupații adiacente, alte mijloace de a-și completa mijloacele de subzistență. Oameni care au consacrat zeci de ani din viața lor studiului, pentru a dobîndi cunoștințe și a deveni capabili să le transmită altora, trebuie tratați în țara care îi întrebuințează în așa fel încît să nu fie tulburați de neliniștea traiului zilnic și să poată scoate din exercitarea activităților lor în cadrul școlii resurse suficiente cu care să poată susține existența lor și a familiilor lor. Cheia reformei sau cel puțin una dintre ele este ca profesorul să fie numai profesor și nu în același timp meditator, comerciant sau chiar politician. De aceea profesorii, și în general toti cei care lucrează în domeniul învățămîntului, ar trebui să fie, mai întîi, excepțional de bine plătiți și apoi obligati să nu aibă nici o altă ocupație, iar cei care vor bani cu orice preț, și numai bani, este bine să părăsească școala. Școala, de orice nivel ar fi ea, nu va putea da niciodată bogăție; ea poate da însă satisfacții de un alt ordin. Cine nu este în stare să se sacrifice pentru aceste satisfacții de ordin superior dovedește că nu este vrednic să pășească pragul școlii și este mai bine să o părăsească; și pentru el, și pentru școală.

Trebuie ca oamenii politici cu putere de decizie să înțeleagă importanța școlii în viața unui stat. Trebuie, de asemenea, să fim convinși că numai prin educație nădăjduim noi îndreptări; misiunea unui dascăl este așa de însemnată, încît școala ar trebui să devină cea mai importantă institutie a statului. Prin urmare, avem nevoie în România de un învățămînt bine susținut de societate. Tot ea, școala, trebuie să fie etalonul civilizației unui popor. Starea ei depinde de înzestrarea umană, dar și de cea materială.

Așadar, învățămîntul românesc se află într-o astfel de situație încît este necesară o reformă. Sîntem, de multe ori, fascinați de vorbe. Cuvîntul reformă a dobîndit puteri mgice în ultimii ani. Proiectînd reforma putem cădea în greșeala de a considera că am transformat slăbiciunile în virtuți și că, imediat, dintr-un învățămînt defectuos vom scoate unul excelent. Lucrurile nu stau însă așa: efectul unei legi, al unui regulament, depinde de modul cum se pune în aplicare: pot apărea efecte folositoare sau dăunătoare, constructive sau distructive. Depinde dacă cei care pun în operă reforma au înțeles bine sensul ei, resorturile ei și sînt convinși de necesitatea aplicării ei.

Programele universitare sînt încă defectuoase; s-au înmulțit cursurile de tot felul: obligatorii, de pregătire generală, de specialitate, opționale, facultative.

Pentru formarea factorului social - a unui licențiat - este nevoie de parcurgerea unui număr minim de discipline fără de care el nu poate purta titlul de licențiat în... Pentru a merge pe calea perfecționării, alături de acel minim trebuie să fie posibile o serie de completări, astfel încît fiecare licențiat să aibă la sfîrșitul studiilor o foarte bună vedere de ansamblu asupra profilului pregătirii lui (fizica, de exemplu) și totodată să fie suficient de priceput într-o latură a acestui profil. Această pricepere rezultă din completarea cunoștințelor generale cu o serie de cunoștințe din ramurile de specializare. În programele de învățămînt se constată însă că specializările ocupă un loc prea întins; el trebuie redus la justele sale proporții.

În sistemul actual de învățămînt universitar din România programul activităților didactice directe cu studenții (cursuri, seminarii, lucrări practice, proiecte) este încă foarte încărcat. Această încărcare nu permite deplasarea accentului învățării pe studiul individual, în vederea autonomizării pregătirii progresive a tinerilor pentru viitoarea profesie.

Insuficiența surselor de informare ale studenților (cursuri, caiete de lucrări, culegeri de probleme, tratate) influențează concepția corpului profesoral asupra programelor analitice, determinînd predominarea informatiei exhaustive asupra ideii de preluare critică și creatoare a unei cantități limitate de informatie utilizate ulterior în cadrul unui sistem personal de cercetare și interpretare a diverselor categorii de date și fapte.

Dacă programele analitice sînt supuse totuși - cu greu - unor modificări esențiale, metodica predării și examinării la nivel universitar manifestă supărătoare tendințe spre imobilism. Relația profesor-student este încă rigidă, cel dintîi fiind dispus destul de rar să vadă în cel de-al doilea un partener de interacție, uneori incomod, dar mai ales stimulator pentru actul pedagogic în ansamblul său.

Caracterul prea puțin flexibil pe care l-a avut și încă îl mai are - poate totuși nu pentru multă vreme - sistemul de organizare a activității didactice și chiar științifice a personalului didactic, în special constrîngerile de tot felul legate de existența statelor de funcțiuni ale catedrelor, procedura încă greoaie de selecție a resurselor umane, impedimente mai mult sau mai puțin grave de ordin material care apar cînd este vorba de a sparge într-un mod oarecare tiparul vieții academice curente au și ele rolul lor în perpetuarea unor deficiențe ale sistemului de învățămînt actual.

Important este ca identificarea neajunsurilor și a cauzelor lor, precum și căutarea soluțiilor de ordin administrativ și material pentru înlăturarea acestora să fie însoțite de dorința reală a celor direct implicați de a găsi căile de remediere, direcțiile în care trebuie să evolueze învățămîntul pentru a-și îndeplini în mod eficient o misiune în acord cu cerințele lumii de azi și de mîine. Relele sînt întotdeauna mai ușor de văzut decît mijloacele de îndreptare. ■

❖ PULS ❖ PULS ❖ PULS ❖ PULS ❖ PULS ❖ PULS ❖ PULS ❖ PULS ❖ PULS ❖ PULS ❖ PULS ❖ PULS ❖ PULS ❖ PULS ❖

Iașul ARE lipsă de-un aeroport internațional

Zilele astea urmează să aibă loc la Iași un seminar pre numele său "Regiunile României și Extinderea Uniunii Europene", la care sînt invitate mai multe oficialități de marcă ale Adunării Regiunilor Europene (ARE), printre care și președintele acesteia, un anume domn Luc van den Brande. În legătură cu acest eveniment, organizatorul seminarului, firma Invest Romania Forum, ne-a trimis un comunicat de presă în care sîntem înștiințați că domnul Luc van den Brande va fi nevoit să aterizeze la Chișinău, din cauză că Iașul n-are aeroport internațional. Bașca pică bine acu' și hotărîrea lui Băsescu, aia de interzice zborurile companiei aeriene moldovenești între Chișinău și Iași. Bine este însă că la simpozion se va discuta despre oportunitatea construirii unui aeroport internațional la Iași. Ne bucurăm, da' avem și o mică frică în suflet: parcă vedem că se hotărăște construirea aeroportului la Iași și pînă la urmă se face la Piatra Neamț.

Mic și nevinovat chef al fotbaliștilor de la Poli, întrerupt brutal de forțele de ordine

Bucuroși după victoria istorică obținută sîmbătă împotriva echipei din Năvodari printr-un magnific egal, băieții de la Poli Iași au ținut să sărbătorească puțin evenimentul, la hotelul Orizont. Cîțiva nesimțiți de cetățeni, care n-au înțeles măreția momentului, au încercat să le strice cheful merituoșilor fotbaliști, rugîndu-i să dea muzica mai încet, să nu mai arunce cu sticle pe geam, să nu-i mai înjure, mă rog, tot felu' de mizerii de astea. Culmea a fost că paznicii de la hotel, în loc să-i pună la punct pe cetățenii reclamangii, tot de săracii fotbaliști s-au luat. Apăi cum să mai avem echipă campioană în aceste condiții, stimați cititori?

5
Ollmarud '58

O ÎNTREBARE CU ADRESĂ PRECISĂ

Mașina de spălat la mînă

Cristina Roca (28 de ani), str. Nicolina, Iași: "Pe 29 ianuarie 1998, am cumpărat de la SC Unitrade Impex SRL, reprezentanța Electrolux și Zanussi, situată pe bulevardul Independenței, o mașină de spălat Siemens, tip 20850. Mașina costa 4.377.000 lei și am luat decizia să o achităm în rate. Vreau să vă spun că au trecut de atunci mai bine de 8 luni, noi ne achităm conștiincioși rata la CEC, dar de spălat, tot la mînă spăl. Mașina de spălat n-a funcționat de la bun început. De două ori am apelat la service-ul de care ne-au spus cei de la magazin, dar n-au reușit să dea de capăt defecțiunii. După ce, chipurile, au reparat-o a doua oară, am spălat de vreo două ori, apoi n-am mai avut curaj, fiindcă mă curentam. Într-un final, ne-am enervat și am hotărît să ducem mașina la magazin, solicitînd fie să ne-o repare, fie să ne dea una bună. Mașina avea termen de garanție un an de zile. A trecut de atunci mai bine de o lună și jumătate, dar mașina n-am mai văzut-o. Și nici alta bună în loc. După nenumărate drumuri la magazin, unde ni se spunea, pe un ton deloc reverențios, că e stricată plăcuța de comandă și se așteaptă o piesă nouă din Germania și să mai așteptăm, am ajuns să nu mai suportăm această situație. Patronii ne evită și nu par deloc dornici să repare o greșeală care nu s-a făcut din vina noastră. Sîntem exasperați și apelăm la ajutorul dvs. în ultimă instanță. Am crezut că ne putem înțelege cu ei, dar, deși reprezintă niște renumite firme occidentale, modul în care se comportă nu este deloc al unor occidentali care se respectă".

Așteptăm un răspuns din partea SC Unitrade Impex SRL.

ORAȘUL ÎNTR-O FOTOGRAMĂ

ASTA E PĂREREA MEA

Iașul în alb și negru

Stimată redacție,

Vă rog să-mi permite-ți cîteva considerații cu privire la orașul nostru.

Judecînd prin prisma propriilor mele sentimente, cred că toți locuitorii Iașului, fie că s-au născut aici sau nu, își iubesc orașul dintr-o multitudine de motive. Din păcate, starea prezentă a Iașului ne creează nouă, celor ce-l iubim, multă suferință.

În primul rînd, este de neînțeles cum de Iașul, citadelă a istoriei, a culturii și științei, adevărată pepinieră de valori umane, nu are nici un reprezentant în guvern, iar, în al doilea rînd, se ridică multe semne de întrebare în legătură cu aprecierile șefului de guvern, care nesocotește locul firesc al Iașului în ierarhia orașelor Moldovei. Pare de neconceput ca domnul prim-ministru să fie străin de identitatea și autenticele valori ale Iașului. Această stare de fapt a surprins neplăcut populația Iașului, creînd nemulțumiri și suferință - la care se adaugă un lanț întreg de alte suferințe care țin de modul de organizare și gospodărire pe care ni-l oferă edilii noștri.

Parte din versanții Iașului prezintă pericol de surpare, împreună cu o seamă de edificii de o valoare inestimabilă și cu numeroase imobile locuite, care în prezent se pare că rămîn doar în grija Domnului. Sigur, aceste numeroase nevoi nu se pot rezolva numai cu spirit gospodăresc, fiind necesare importante resurse financiare, la care, deocamdată, în starea de acută sărăcie a țării, nu se poate spera. Există însă și multe alte aspecte ce țin de mai marii orașului, care ar putea fi înlăturate fără costuri importante.

Curățenia orașului, sau, mai corect spus, starea de necurățenie a orașului, creează neplăceri atît localnicilor, cît și celor ce vin din afară. S-au stabilit și s-au vehiculat o seamă de măsuri vizînd igiena orașului, sub mai multe aspecte, dar aceste măsuri nu se fac simțite pentru că practic nu se aplică.

Exceptînd zonele centrale, orașul nu se mătură și nu se spală, se stropesc uneori străzile la ore de vîrf, punînd pietonii în dificultate. Gunoaiele se adună, cîinii vagabonzi mișună și se înmulțesc prin toate cartierele, cerșetori de toate vîrstele împestrițează și creează un aspect hidos orașului, infractorii circulă nestingheriți la vreme de seară prin cartiere mărginașe, întrucît organe de ordine și securitate nu se văd prin aceste zone.

Multe alte aspecte întunecă imaginea Iașului, dar doresc să insist asupra acelor străzi ale căror trotuare sînt plantate cu piloni.

Ce rațiuni stau la baza plantării pe trotuare a acestor obstacole care pur și simplu ne mutilează orașul? Copoul, cartier ce constituie plămînii orașului, acolo unde, la ceas de răgaz, mergem să ne clătim ochii și sufletele, a devenit pe unele porțiuni adevărată cursă cu obstacole, care indignează și obosește vizitatorul.

Delimitarea carosabilului de trotuarele pietonale cu grilaje sau, mai recent, cu piloni mi se pare o barbarie. Edilii noștri nu pot uza de alte mijloace legale și forme de disciplinare a cetățenilor pentru o circulație judicioasă? Pădurea de piloni plantată pe trotuare scoate în evidență gradul de necivilizație, de indisciplină civică și decadență socială - în paralel cu delăsarea, insuficienta preocupare și starea de impotență legislativă a factorilor răspunzători.

Vai nouă ce-am ajuns! Dacă acceptăm ca fiind cel mai corect acest mod de securizare a trotuarelor, trebuie să înțelegem că urmează ca și pietonii să-și bată cuie în cap ca să poată traumatiza mîinile infractorilor ce vor dori să-i atace.

Cu dorința și speranța de mai bine, vă asigur de stima mea.

Nina SCOPOS

DIN AUDIENȚELE, TELEFOANELE ȘI SCRISORILE ZILEI

Nevoia de apă sparge blindajul

■ **Mihai Gașpar, Iași, Nicolina II:** "Săptămîna trecută, un echipaj al RAJAC a luat contorul pentru apă rece care deservea blocul 621, în care locuiesc. De atunci apa curge, s-a umplut căminul, în timp ce noi nu avem apă.

Apa risipită ar fi putut fi mai bine folosită de locatari, decît să se ducă pe «apa sîmbetei»".

Contactat de redactorul de serviciu, ***Tudor Tudose,*** purtătorul de cuvînt al RAJAC, ne-a comunicat: "RAJAC a demontat contorul și a blindat țeava. Cineva, nemulțumit de măsurile luate, a desfăcut blindul și a dat drumul la vană, sperînd că apa va ajunge în apartamente. Dar acest lucru nu este posibil. Asociația respectivă a acumulat în șapte luni datorii de 211 milioane lei. Prin fapta lor, cei care au scos blindul au produs pagube și pierderi atît populației, cît și RAJAC. O echipă lucrează la căminul respectiv pentru a scoate apa și a reface blindajul. În acest timp, oamenii noștri s-ar fi putut ocupa de alte probleme care «ard»".

Service-auto într-un garaj

■ **Ionela Duca, str. Dîmboviței 12:** "Pe strada Dîmboviței, colț cu strada Cerna, sînt două blocuri spate în spate. Între ele există un garaj transformat într-un service auto: se sudează, se taie, se bocănește și asamblează, dezasamblează mașini. Nu se mai poate odihni nimeni".

Mugurel Ilinescu, directorul Direcției de Control din cadrul Primăriei, ne-a comunicat:

"Strada Dîmbovița face parte dintr-o zonă unde se execută lucrări de cartare. Se lucrează și în prezent. Cu această ocazie, s-au constatat și alte nereguli, pe lîngă cele sesizate de dvs.

Vom lua toate măsurile împotriva celor care au încălcat legea".

Condiții tehnice

■ **Dorin Moraru, Frumoasa 1, Iași:** "În asociația de locatari Frumoasa 1 sînt 7 blocuri. Apa rece s-a oprit doar la 5 blocuri, deși toate au datorii. Ing. Manolache a declarat că la cele două blocuri nu sînt condiții tehnice pentru oprirea apei. L-am rugat pe același ing. Manolache să dea drumul la apa rece la scara mea, care are o sumă totală restantă de 200.000 lei. Am primit același răspuns: «nu sînt condiții tehnice pentru furnizarea apei reci numai la scara dvs.»".

De la ***Tudor Tudose,*** purtătorul de cuvînt al RAJAC, am aflat: "Unul din cele două blocuri aparține de altă ramură, mai precis face parte din ramura Administrației de Clădiri. Dacă oprim apa la acest bloc, trebuie să o oprim și la cealalte blocuri ale Administrației de Clădiri, care nu au datorii. Cel de-al doilea bloc are căminul de vană umplut cu pietre, moloz, gunoaie, care, în paranteză fie spus, arată și spiritul gospodăresc al locatarilor. Oamenii noștri, deși nu e de datoria lor, lucrează la degajarea căminului.

Deoarece au datorii foarte mari, apa se va opri și la aceste două blocuri, deîndată ce acest lucru va fi posibil".

Dana Butnărașu
Anca Dorohoi

VOCILE IAȘULUI

Un vot "de toată frumusețea"

Desemnarea capitalei Regiunii Nord-Est, ce a avut loc miercuri, 16 septembrie, la Botoșani, s-a soldat cu un eșec total pentru orașul nostru. Iașul, obținînd doar un singur vot din 18, a pierdut competiția în favoarea unui oraș la care nimeni nu s-ar fi așteptat: Piatra-Neamț. Surpriza a creat perplexitate în rîndul parlamentarilor ieșeni și al oficialităților locale, care nu se așteptau la o astfel de decizie. De ce credeți că Iașul a ajuns în această situație? Ce consecințe credeți că va avea această decizie pentru orașul nostru?

A.M. - contabil

"Consider că Iașul ar fi meritat și merită să fie capitala Moldovei, pentru că este un centru universitar destul de mare, iar intelectualitatea este de frunte, în comparație cu cea din Piatra-Neamț. Iașul este mult mai dezvoltat, din toate punctele de vedere. Cred că parlamentarii se fac vinovați de această situație. Din cîte știu, chiar președintele Constantinescu a fost întrebat, cînd a fost la Iași, de ce acest oraș are cei mai puțini deputați în Parlament. Dumnealui a afirmat că acest lucru nu-i era cunoscut și că va verifica. Cred că insuficienta parlamentarilor este unul dintre motivele pentru care avem de suferit. Consecințele vor fi mai multe, economice, sociale și chiar culturale. Din toate punctele de vedere. Este dureros pentru noi, ieșenii".

Marlena Petrea - contabil

"Eu cred că sîntem bătuți de soartă, de Dumnezeu. Iașul este un oraș mare, istoric și cu tradiție. Tradițiile trebuie continuate de alți oameni care sînt în putere. Trebuie schimbată mentalitatea. Occidentalii ne văd așa cum ne văd pentru că sîntem în coasta rușilor. Am avut discuții cu prieteni din alte țări care mi-au spus: «De ce să venim în Iași, că acolo este o parte a Rusiei, și în primul rînd Moldova». Se refereau la Moldova de dincolo de Prut. Ar fi foarte bine ca la Iași să vină mulți turiști. Poate așa vom putea întreține Palatul Culturii, care este emblema Iașului. Cred că, dacă s-ar fi stabilit capitala la Iași, am fi avut mai mulți investitori. Mie îmi pare foarte rău că Iașul nu este ce ar fi trebuit să fie. Eu m-am realizat și stabilit de mulți ani în Iași".

Ion Gorun, 62 ani, medic

"Iașul dintotdeauna a fost capitala culturală a României și dacă a ajuns la un moment dat să aibă o pondere deosebită și în economie, asta s-a întîmplat datorită unor eforturi deosebite pe care le-au făcut oamenii. Consider că este păcat să nu recunoaștem munca generației anterioare și drepturile la dezvoltare ale generației noi. Cred că conducătorii noștri ar fi trebuit să chibzuiască înainte de a lua o asemenea hotărîre. O astfel de hotărîre se ia prin referendum, nu printr-o hotărîre de cabinet. Categoric, consecințele vor fi nefaste asupra Iașului. În special cele economice, de care depind și celelalte".

Nicolae Niculescu, 52 ani, tehnician dentar la Spitalul Militar

"Nu cred că ar avea o importanță chiar atît de mare dacă această zonă nu a fost stabilită pentru Iași. Nu înțeleg ce ajutor am avea. Nu înțeleg de ce s-a stabilit prima dată că va fi la Bacău. De data asta a intrat Piatra-Neamț. Este ceva neașteptat. Sînt două orașe care nu se pot compara ca mărime, cultură, mă rog, din nici un punct de vedere cu Iașul. Consider că toți cei din Moldova s-au unit împotriva noastră și nu înțeleg de ce. Acest lucru nu cred că va avea consecințe asupra Iașului. Fondurile se repartizează deocamdată centralizat. Investitorii nu vor ține cont de acest aspect. Iașul este Iași și rămîne Iași. Oamenii prin puterea lor își atrag investitorii. Oricum, mi se pare foarte curios că toată lumea a votat în favoarea orașului Piatra-Neamț, deși discuția s-a purtat numai între Bacău și Iași. Este ceva de neînțeles votul ăsta unanim pentru Piatra-Neamț. Consider că a fost o neînțelegere".

Tiberiu Dascălu - electronist

"Consecințe pentru Iași? Desigur, rele. Investitorii vor veni la "mîna a doua", cum se spune. Mai întîi vor trece prin Piatra-Neamț, eventual. Nu mi se pare normal ca această capitală să fie stabilită la Neamț pentru că Iașul este cel mai mare oraș al Moldovei și centru universitar. Istoria și tradiția aici se găsesc, în Iași. Poziția noastră este proastă, aici în coasta rușilor. Asta-i tot! S-a discutat să fie Iașul sau Bacăul, dar, pînă la urmă, doi se bat și al treilea cîștigă".

Marcela Ionescu, studentă:

"Nu știu cîtă importanță are acest fapt, deocamdată. Iașul, dacă are un renume, îl are nu pentru că trebuie să devină capitala Moldovei, ci pentru că este un oraș cultural. [illegible] nume cîștigat în timp. Din istorie se știe [illegible] fost capitala Moldovei. Dacă ne gîndim la aceste voturi, probabil că orașul Piatra-Neamț este un oraș mai curat și mai liniștit. Din această cauză poate să atragă cumva investitori. Poate se trăiește mai bine acolo".

A consemnat Petru IOSIPESCU

SCRISORI DIN DIASPORA

Lecția privatizării RomTelecom

Este trist că numărul de oferte pentru RomTelecom e foarte redus. Nu sînt în măsură să apreciez dacă numărul mic de oferte (și retragerea altora) se datorează lipsei de publicitate ori temerilor investitorilor pentru piețele est-europene (și nu numai). Nu pot spune cu precizie nici de ce au fost excluse băncile de investiții și au fost impuse restricții la alte investiții în același domeniu.

Ce cunosc este însă opinia, tot mai împărtășită că, odată cu globalizarea economiei și cu dezvoltarea tehnologiilor în comunicații, piața va fi ocupată de mari operatori transnaționali.

E de așteptat ca piața telecomunicațiilor să fie acaparată de cîțiva giganți multimedia, aceasta incluzînd telefonie de toate felurile (mobilă, fixă etc), servicii multimedia în general, broadcasting TV și radio. Pe măsură ce tehnologiile se contopesc (diferențe tot mai mici între un post TV, operator telefonic ori prestator servicii email), concurența va fi tot mai acerbă. Aceasta se va datora atît faptului că prestatori de servicii, care pînă acum au fost separați de tehnologii, se vor trezi concurenți, dar și faptului că tehnologiile și serviciile sînt în permanentă schimbare și necesită multă competență.

Nici argumentul financiar nu este irefutabil. Există, în momentul de față, astfel de oparatori gigantici care nu ezită să investească miliarde de dolari pentru a pune pe picioare o nouă rețea (de telefonie mobilă, spre exemplu) dacă decid să intre pe piața unei anume țări. În comparație însă cu o bancă de investiții care ar putea să aducă acești bani, operatorii aduc competența în domeniul tehnic și, nu mai puțin important, clienți.

La o primă vedere, nu are importanță cine investește în RomTelecom atîta vreme cît mai sînt încă destule sate, ba chiar și zone întregi în București, fără telefon. Scoasă dintr-o carte de economie, problema privatizării RomTelecom la un preț mai ridicat ține direct de un număr cît mai mare de ofertanți. Cred însă că trebuie să ne gîndim de două ori înainte de a acuza pe cineva că la privatizarea unei companii de comunicații au fost avuți în vedere mari operatori în domeniu cărora li s-a impus să nu investească ... într-un potențial concurent.

Bogdan Timuș
Suedia

Elevi, profesori, părinți

Fiți cu ochii pe *"Monitorul"*. Începînd din această săptămînă, *"Pagina cititorilor"* lansează un concurs cu premii pentru cea mai interesantă opinie despre probleme care vă privesc.

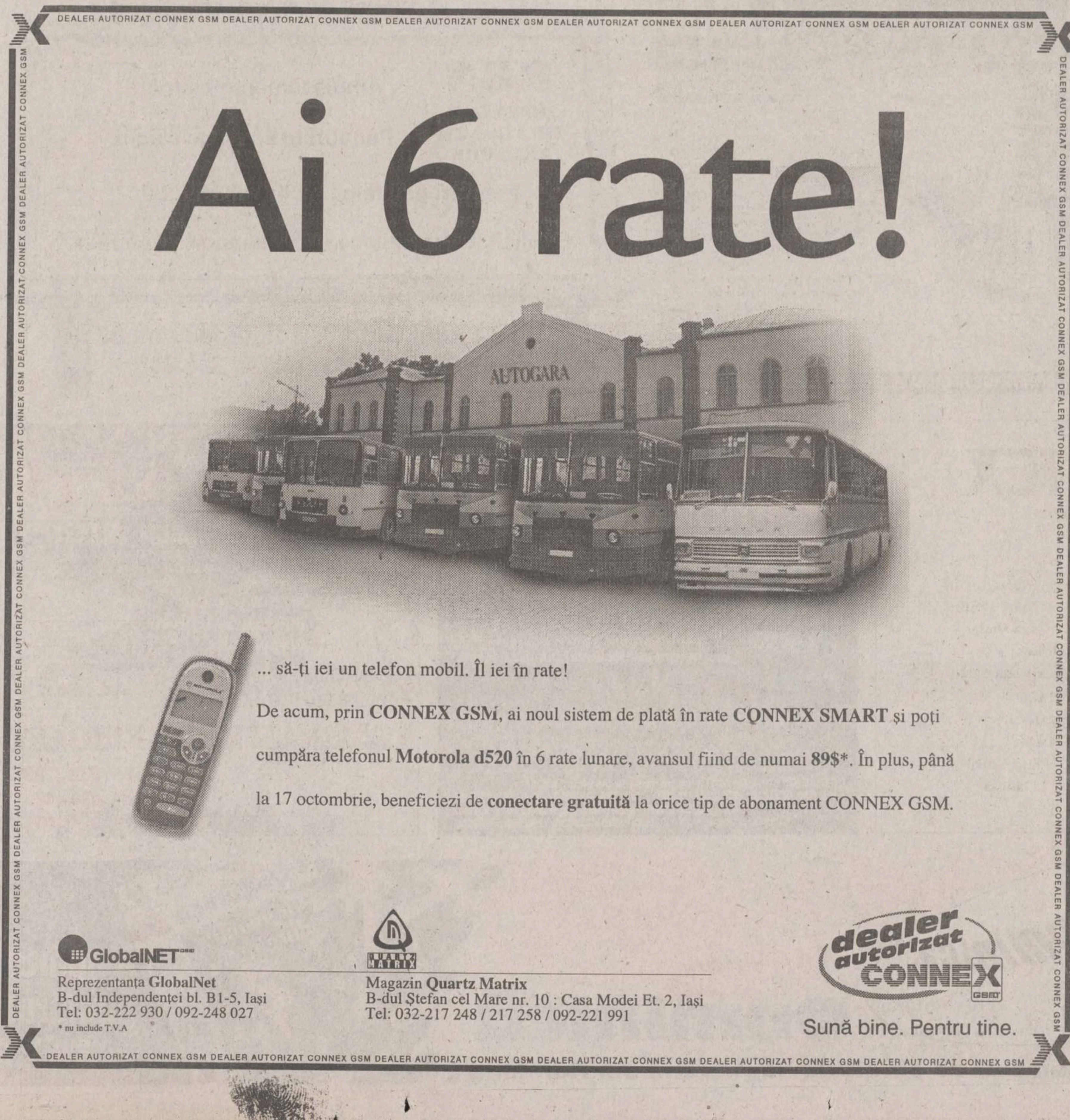

DEALER AUTORIZAT CONNEX GSM DEALER AUTORIZAT CONNEX GSM DEALER AUTORIZAT CONNEX GSM DEALER AUTORIZAT CONNEX GSM DEALER AUTORIZAT CONNEX GSM DEALER AUTORIZAT CONNEX GSM

Ai 6 rate!

... să-ți iei un telefon mobil. Îl iei în rate!

De acum, prin **CONNEX GSM**, ai noul sistem de plată în rate **CONNEX SMART** și poți cumpăra telefonul **Motorola d520** în 6 rate lunare, avansul fiind de numai **89$***. În plus, până la 17 octombrie, beneficiezi de **conectare gratuită** la orice tip de abonament CONNEX GSM.

GlobalNET

Reprezentanța **GlobalNet**
B-dul Independenței bl. B1-5, Iași
Tel: 032-222 930 / 092-248 027

* nu include T.V.A

Magazin **Quartz Matrix**
B-dul Ștefan cel Mare nr. 10 : Casa Modei Et. 2, Iași
Tel: 032-217 248 / 217 258 / 092-221 991

dealer autorizat CONNEX GSM

Sună bine. Pentru tine.

Dacă v-ați săturat

de lucrări făcute

de mîntuială,

apelați la

experiența noastră

MELCRET FONOTERM
producător de
tîmplărie din aluminiu

Iași, B-dul Poitiers 11
tel. 032-231.013, fax: 032-233.400

Sucursala 35 Moldova Iași
Str. N. Iorga nr. 30, Bl. Z 4; Cod poștal 6600
Tel./Fax: 032/234242; Tel.: 032/130712, 133300, 130302
E-mail: iasi@iasi.iiruc.ro

SERVICE

RISOGRAPH
* 130 copii/minut * multiplicare color
* alimentare automată cu documente
* garanție 12 luni sau 1.500.000 copii
SE ASIGURĂ CONSUMABILE ȘI PIESE DE SCHIMB!

IIRUC comercializează și asigură garanție pentru:
* case de marcat CARAT 1500 *
* cîntare electronice * mașini de scris electronice OPTIMA *
* birotică * echipamente COMPAREX * copiatoare și faxuri TOSHIBA *

s.c. "danubiana - roman" s.a.

Telefon 033-731301, 732302, 731303, Fax 033-731307

S.C. DANUBIANA-ROMAN S.A.
(FABRICA SE ZAHĂR)

str. Energiei nr.6, Roman, județul Neamț

anunță cultivatorii de sfeclă de zahăr că, începînd cu data de 5 octombrie 1998, va începe campania de prelucrare a sfeclei de zahăr și de aceea, din 21 septembrie 1998, se deschid bazele de recepție, din zona de cultură și se preia sfecla de la cultivatori.

MONITORUL EXTERN

A încetat din viaţă mama Ducesei de York

Susan Wright de Barrantes, mama Ducesei de York, Sarah Ferguson, şi-a pierdut viaţa într-un accident rutier survenit în cursul nopţii de sîmbătă spre duminică, în apropierea capitalei argentinene Buenos Aires, au anunţat surse poliţieneşti. Nepotul acesteia, Rafael, a fost rănit în timpul accidentului, dar sănătatea sa nu este în pericol, au precizat sursele citate.

Un ofiţer al lui ben Laden a fost arestat în Germania

Un arab în vîrstă de 40 de ani, arestat miercuri în apropiere de Munchen, a fost identificat sub numele Mamduh Mahmud Salim, membru al "anturajului apropiat" al miliardarului integrist Oussama ben Laden, a anunţat, duminică, ministrul bavarez de Interne, Gunther Beckstein.Beckstein a precizat că serviciile americane de securitate au confirmat că Mahmud Salim aparţine cercurilor de conducere din apropierea lui ben Laden, principalul suspect pentru organizarea atentatelor anti-americane din Kenia şi Tanzania, de la începutul lunii august. Potrivit cotidianului american "Washington Post", bărbatul reţinut în Germania este un ofiţer superior de prim rang al lui Oussama ben Laden, însărcinat îndeosebi cu administrarea fondurilor financiare şi aprovizionarea cu armament.

Gherilele islamiste lovesc din nou

Peste 20 de persoane şi-au pierdut viaţa, iar alte 60 au fost rănite, vineri, în urma unui atentat cu bombă artizanală care a avut loc într-o piaţă din regiunea algeriană Tiaret, au anunţat serviciile de securitate. Acest nou atentat, care aduce la aproape 60 numărul victimelor gherilelor islamiste numai în ultima săptămînă, face parte din valul de violenţe care a urmat anunţului surpriză din 11 septembrie, făcut de preşedintele Liamin Zeroual, cu privire la convocarea alegerilor anticipate.

Ungaria nu mai face faţă drogurilor

Între 100 şi 150 de mii de tineri din Ungaria se droghează în timpul week-endului, a anunţat, vineri, şeful departamentului anti-drog al poliţiei ungare. Consumul de droguri, deseori achiziţionate din discoteci, a crescut în Ungaria după schimbarea regimului, la începutul anilor '90. De la această dată, în Ungaria au început să fie cultivate plante din care sînt extrase droguri, a adăugat acesta. El a ţinut să precizeze că tinerii care fură maşini şi le revînd apoi, pentru a cîştiga bani pentru achiziţionarea de droguri sînt din ce în ce mai numeroşi în această ţară.

Bill Clinton primeşte o nouă lovitură

■ *americanii vor asista azi în direct la umilirea preşedintelui lor*

Cetăţenii americani, care sînt deja copleşiţi de detaliile mărturiilor lui Bill Clinton şi Monica Lewinsky, vor trebui, azi, să facă faţă unei noi avalanşe de documente şi imagini ale preşedintelui lor furios, interogat sub jurămînt de Marele Juriu federal pe 17 august. Difuzarea televizată a depoziţiei preşedintelui, din data de 17 august, în faţa Marelui Juriu de punere sub acuzare, este, potrivit analiştilor, deosebit de umilitoare pentru preşedintele Clinton.

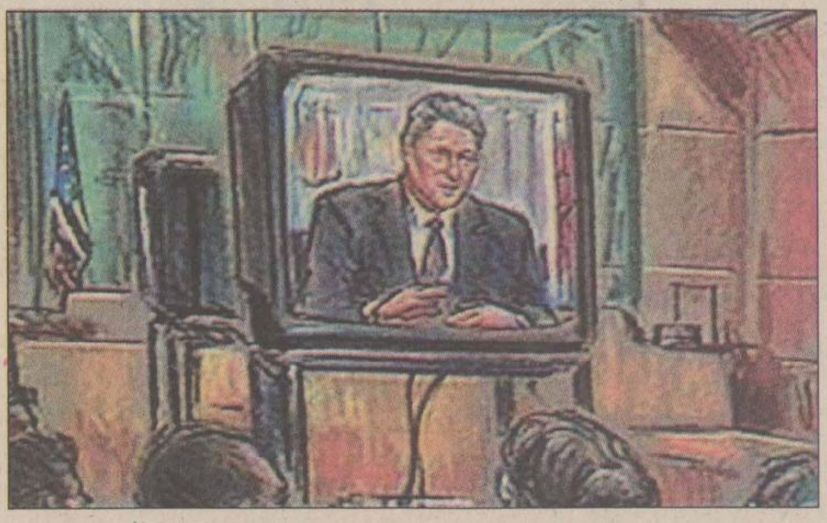
Între 67% şi 70% dintre americani sînt împotriva difuzării mărturiei preşedintelui în faţa Marelui Juriu, reprodusă în grafica din imagine

În cursul depoziţiei în faţa Marelui Juriu federal, preşedintele american Bill Clinton şi-a exprimat regretul pentru comportamentul care a dus la relaţia sa cu Monica Lewinsky şi a descris-o pe aceasta ca o prietenă, informează în ediţia sa de ieri, cotidianul american "New York Times".Bill Clinton a fost audiat, la 17 august, de Marele Juriu federal pentru ca declaraţiile sale să poată fi confruntate cu cele depuse de fosta stagiară a Casei Albe, Monica Lewinsky. În cursul audierilor, care au durat patru ore, preşedintele american a recunoscut că a avut o relaţie "deplasată" cu Monica Lewinsky, dar a refuzat să răspundă la întrebările amănunţite ale magistraţilor.

Pe parcursul depoziţiei, Clinton s-a enervat de cîteva ori şi chiar a încercat, la un moment dat, să părăsească audierea. Momentele de regret au alternat cu stările de nervozitate provocate de anumite întrebări ale magistraţilor, afirmă cotidianul citat. "New York Times" mai notează că, la un moment dat, în cursul audierii, Bill Clinton i-ar fi acuzat pe procurori că intenţionează să facă din afacerea Lewinsky "cea mai importantă problemă a Americii".

De asemenea, preşedintele a lansat critici violente împotriva metodelor poliţieneşti folosite pentru "atragerea în cursă" a Monicăi Lewinsky, precum şi împotriva presiunilor exercitate de magistraţi faţă de preşedinte pentru a-l determina să depună mărturie.

Comisia judiciară a Camerei Reprezentanţilor a acceptat, vineri, difuzarea, de către televiziune, a înregistrării video a depoziţiei preşedintelui Bill Clinton referitoare la scandalul Monica Lewinsky, a anunţat preşedintele Comisiei, Henry Hyde. Comisia a aprobat şi publicarea a aproximativ 2.800 de pagini provenind din documentele anexe remise de procurorul Kenneth Starr Congresului Statelor Unite, potrivit declaraţiei unui membru republican al comisiei. Comisia a operat 120 de modificări în documente, pentru a nu dezvălui numele persoanelor implicate, dar a permis difuzarea celor mai scabroase amănunte ale relaţiei celor doi.

Printre anexele raportului Starr figurează şi stenogramele depoziţiei lui Lewinsky, precum şi transcrierea conversaţiilor telefonice dintre fosta stagiară şi Linda Tripp, referitoare la relaţia sa cu preşedintele. "Aceste conversaţii conţin detalii explicite din punct de vedere sexual, ceea ce este ofensator şi indecent", a declarat reprezentantul Partidului Democrat, John Conyers, care s-a opus publicării documentelor.

Pe de altă parte, sondajele de opinie relevă faptul că între 67% şi 70% dintre americani sînt împotriva difuzării mărturiei preşedintelui în faţa Marelui Juriu.

Se pregăteşte trecerea pe linie moartă a Ţarului Boris

Preşedintele Dumei de Stat (Camera inferioară a Parlamentului rus), Ghenadi Selezniov, a subliniat, sîmbătă, "extrema importanţă" a unui transfer rapid al unor prerogative prezidenţiale în atribuţiile guvernului şi ale parlamentului.

Selezniov a reamintit că la 9 octombrie, Duma de Stat va examina unele proiecte privind amendarea Constituţiei şi transferul unora dintre prerogativele prezidenţiale în atribuţiile guvernului şi parlamentului. "Puterea prezidenţială din Rusia nu poate fi mai mare decît în Germania, unde preşedintele este respectat, dar toate problemele sînt decise de cancelarul federal, care controlează puterea executivă", a estimat preşedintele Dumei.

La 7 septembrie, preşedintele Boris Elţîn a semnat un acord politic ce prevede limitarea puterilor sale în materie de formare şi de control al guvernului.

"Prinţesa Orientului" a naufragiat

Trupurile neînsufleţite a 24 din cei 453 de pasageri ai feribotului "Prinţesa Orientului", care s-a scufundat sîmbătă au fost descoperite ieri dimineaţă de către echipele de salvare pe coastele Filipinelor, a anunţat compania de navigaţie Sulpicio Lines, proprietara navei. Vicepreşedintele companiei, Ed Go, a declarat că numărul supravieţuitorilor se ridică în prezent la 326. Totuşi, 103 din cei 453 de pasageri sînt încă daţi dispăruţi. "Prinţesa Orientului" - care cîntărea 15.000 tone şi transporta 351 pasageri şi 102 membri ai echipajului - a naufragiat la circa o sută de kilometri sud-vest de Manila, din cauza condiţiilor atmosferice nefavorabile. Încă de la primele semnale ale naufragiaţilor, a fost lansată o vastă operaţiune de căutare a supravieţuitorilor, cu participarea a cinci nave ale marinei filipineze de război, două elicoptere şi un avion militar.

În timp ce miliarde de dolari acordate de FMI au fost deturnate, ruşii de rînd fac tot mai greu faţă crizei

Fondurile FMI acordate Rusiei s-au dus pe apa sîmbetei

■ *Banca Centrală a Rusiei e acuzată de deturnarea a miliarde de dolari*

Curtea de conturi de la Moscova a acuzat Banca Centrală a Rusiei (BCR) că a deturnat sume importante din creditele acordate de Fondul Monetar Internaţional (FMI) pentru susţinerea economiei.

Preşedintele Curţii de conturi, Veniamin Sokolov, a afirmat, în cadrul unui interviu televizat, că mai multe miliarde de dolari acordate Băncii Centrale de FMI au fost utilizate necorespunzător sau au fost deturnate.

Sokolov a avertizat Occidentul să nu mai împrumute bani Rusiei pentru că miliarde de dolari acordaţi în trecut au fost furate. El afirmă că ar fi descoperit mai multe metode prin care s-a făcut acest lucru. Printre acestea, un fals export de avioane MIG, folosit ca acoperire pentru ca banii gheaţă să poată fi făcuţi dispăruţi. Sokolov nu este singurul care vorbeşte despre aşa ceva. Procurorul general al Rusiei a lansat o investigaţie asupra activităţilor Băncii Centrale şi altor bănci importante în timpul recentei crize economice. Problema a fost ridicată şi în Congresul american care l-a audiat pe profesorul Marshall Goldman.

Pentru acesta, acuzaţiile nu sînt surprinzătoare. Potrivit acestuia, prima tranşă de împrumut de la FMI a dispărut rapid. Autorităţile ruse au recunoscut asta. A urmat apoi episodul cu Anatoli Ciubais, cel care a negociat acordul cu FMI şi care a recunoscut într-un interviu acordat unui ziar rus că a minţit FMI-ul cînd a spus ce se va întîmpla cu banii şi în legătură cu politica de devalorizare. Acuzaţiile cu privire la soarta primei tranşe de împrumut sînt respinse de fostul guvernator al Băncii Centrale, Serghei Dubnin. El afirmă că poate justifica ce s-a întîmplat cu fiecare bănuţ. Între timp însă, preşedintele curţii de conturi a recomandat FMI să nu mai împrumute nici un ban Rusiei pînă cînd folosirea lui va putea fi supervizată cum trebuie iar membrii Congresului îşi justifică în acest fel decizia de a nu aproba realimentarea FMI cu 18 miliarde de dolari cerute de preşedintele Clinton. Acuzaţia că a fost o decizie motivată politic influenţată de scandalul de la Casa Albă pare să nu mai stea în picioare.

VECTRA - Utilaje frigorifice
IAŞI - Supermarket ALDO (în spatele Tribunalului) - 032/116934; 032/217599
VINDE:
* vitrine frigorifice verticale şi orizontale;
* lăzi frigorifice, congelatoare şi refrigeratoare
* camere frigorifice de orice dimensiuni
* agregate frigorifice
* maşini de făcut îngheţată (pentru abatoare)
* rafturi pentru magazine
* sisteme industriale pentru aer condiţionat - YORK
UTILEAZĂ camere frigorifice
ASIGURĂ service pentru utilaje frigorifice

GĂSEŞTE-ŢI BUCURIA
URMĂREŞTE-MĂ!

LATIN
importator direct
Iaşi, Cuza Vodă 56,
tel. 032/115151, 217194
• faianţă, gresie
• gresie porţelanată
• granit, marmură
• adezivi şi chituri (diferite culori)
• tăietoare profesionale pentru ceramică şi marmură
• vopsele (în spray sau în cutie)
• var lavabil şi coloranţi pentru var
• tavane suspendate
• tapet lavabil
• vitralii
• mochetă
• chiuvete inox (diferite dimensiuni)
• mobilier pentru bucătărie (complet)
• robinete pentru bucătărie
• mobilier birou
• uşi interior
• sisteme de iluminat
CONSTRUCŢII DURABILE CU MATERIALE DE CALITATE

publicitate exterioară
RBN
ROMANIAN BILLBOARD NETWORK
Amplasamente bannere
Panouri la sol şi pe clădiri
Panouri pe stâlpii de iluminat public
Publicitate pe mijloace de transport în comun
Bulevardul Tudor Vladimirescu nr. 87
tel. 094/630.282, tel/fax 211.843

NE Nord Est
dealer autorizat CONNEX GSM
puncte de vînzare la magazinul MATERNA şi sediul cotidianului MONITORUL
pînă la 17 octombrie
CONECTARE gratuită
Telefon 144577

COMTEX
înseamnă

ROMARTA - Bdul. Şt cel Mare şi Sfînt
MATERNA - Bdul. Şt cel Mare şi Sfînt
ÎNCĂLŢĂMINTE - Cuza Vodă
MODA - Podu Roş
FANTEZIA - Cuza Vodă
BOLERO - Str. Gării
SPLENDID - Centru Civic
CLASIC - Sf. Lazăr
MAROCHINĂRIE - Piaţa Unirii
ÎNCĂLŢĂMINTE - Oancea

ambro SUCEAVA s.a. produce si livreaza:
• hirtie AMBALAJ role si plana
• hirtie REZISTENTA pentru produs carton ondulat pentru confectionat pungi si saci
• SACI din hirtie
• CUTII din carton ondulat
• CARTON ONDULAT
COMENZI si INFORMATII se primesc la Serviciul vinzari
tel. 030 -250210, -250217, -250017, fax 030 -250952, -257037, -250351
INFORMATII pentru achizitionarea maculaturii la tel. 030 -250034, -250130, -250130

GRUPUL DE FIRME AVATTI
Distribuitor RIGIPS
▶ sisteme complete gips carton pentru:
• pereţi despărţitori
• tavane false
▶ accesorii, scule
▶ materiale pentru finisaje
▶ AMENAJĂRI INTERIOARE
IAŞI - 032/270647
BACĂU - 034/142936
BUCUREŞTI - 01/2407184

Monitoru' de Duminică, mai !!!
Monitorul Duminică
A apărut numărul 14
Probabil cel mai bun ziar de sfîrşit de săptămînă din România

Monitorul
Sport

Luni
21 septembrie 1998

Începe revirimentul Politehnicii?

Sîmbătă, în etapa a VIII a Diviziei B la fotbal, Politehnica Iași a reușit să aducă primul punct în deplasare din actualul campionat, terminînd la egalitate, 1-1, pe terenul Midiei Năvodari. Citiți amănunte despre acest meci, pe care Politehnica l-ar fi putut chiar cîștiga, în pagina 2B. Nu uitați că sîmbătă va urca în Copou lidera seriei, FC Brașov, anunțîndu-se un adevărat derby!

Ploaia a fost ieri mai puternică decît tenisul

■ *finalele de simplu și dublu ale "Connex Open Romania" au fost amînate din cauza vremii nefavorabile* ■ *de la București transmite trimisul nostru special, Lucian Minuț* ■

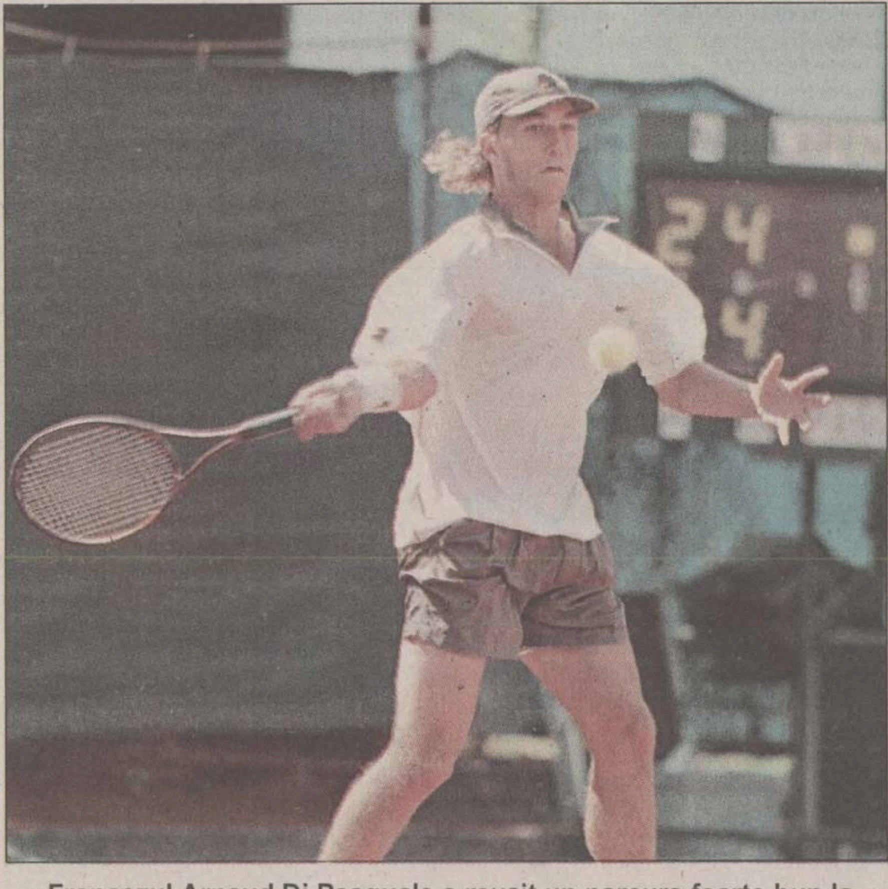
Francezul Arnaud Di Pasquale a reușit un parcurs foarte bun la București, ajungînd din calificări pînă în finala turneului

Vremea n-a fost aliatul principal al turneului de tenis "Connex Open Romania". După un debut aproape ratat, continuat cu o perioadă superbă, ploaia mocănească a pus în real pericol finalul competiției. ***"S-a anunțat timp nefavorabil, astfel că nu sîntem siguri că vom asista la ultimele faze ale turneului. Cum n-avem posibilitatea de a intra în sală, și pentru a nu bulversa programul jucătorilor, există și posibilitatea ca tenismenii să primească punctele și premiile la nivelul la care au ajuns"***, declara sîmbătă dimineața directorul de turneu, Dumitru Hărădău. Totuși, spre după-amiaza aceleiași zile, ploaia a încetat, deși norii amenințau în permanență. Cu o întîrziere de patru ore față de programul stabilit, cele două semifinale de pe tabloul de simplu debutau, în paralel, pe terenuri diferite. Deși puțini, spectatorii au optat pentru meciul în care Adrian Voinea țintea calificarea pentru a doua oară într-o finală ATP. Beneficiind de un culoar favorabil, în care scăpase și de învingătorul de anul trecut, Richard Fromberg, Voinea pleca cu prima șansă în întîlnirea cu Arnaud Di Pasquale, mai ales că francezul venea după două jocuri în plus în calificări, majoritatea victoriilor după partide lungi de trei seturi.

N-a fost să fie așa. Dacă Di Pasquale a luat primul set cu 6-3, reușind break în game-ul opt, Voinea a eglata situația în setul secund, 6-2. Cel decisiv avea să fie foarte atractiv. Deși francezul simțea că Voinea are mici probleme cu loviturile pe rever, românul a fost la un pas de finală în game-ul al zecelea, cînd a irosit o minge de meci. Dezinvolt, Di Pasquale a făcut apoi break și și-a cîștigat ușor serviciul, reușind calificarea în finală și acumulînd punctele care-l pot aduce în primii 100 de jucători ai lumii.

În cealalt semifinală, favoritul nr. 1, Francisco Clavet l-a învins cu 3-6, 6-0, 6-2 pe compatriotul său, Albert Portas. Clavet a cedat primul set dup o suită de break-uri, dar apoi l-a spulberat pe Portas, calificîndu-se pentru prima dată în finala turneului bucureștean. Dacă pe tabloul de simplu românii n-au avut acces în finală, ei au făcut-o la dublu. Perechea Andrei Pavel - Gabriel Trifu a învins favoriții nr. 4, Nebojas Djordjevic și Libor Pimek, cu un sec 6-2, 6-3. În cealaltă semifinală, cuplul George Cosac - Dinu Pescariu, beneficiar al unui wild-card, a trecut de perechea favorit nr. 2, Tom Kempers și Menno Oosting, cu 5-7, 6-2, 6-3.

Din păcate, ieri, ploaia s-a încontrat din nou cu tenisul la Arenele BNR, așa că finalele de simplu și dublu au fost amînate de mai multe ori. Dacă vremea va permite, partidele vor avea loc astăzi, de la ora 10,00. În caz contrar, finalele nu se mai pot disputa, deoarece începe turneul feminin. În această situație, premiile în bani și punctele ATP aferente se vor împărți egal între finaliști.

■ Sîmbătă dimineață, organizatorii au ținut o conferință de presă, așa zisă de închidere, în care s-au discutat problemele care au înconjurat acest turneu. ***"Reacțiile privind turneul, venite din partea jucătorilor, sponsorilor și oficialilor ATP, sînt foarte bune"***, spunea Dumitru Hărădău. El a completat: ***"Ne așteptam ca românii să aibă un parcurs bun aici. Prezența lui Voinea în semifinale la simplu și a celor două cupluri de dublu în finală vin să-mi confirme previziunile"***. ■ ***"Nu-i ușor să ai la dispoziție o sală de rezervă în caz de ploaie și, apoi, trecerea de la parchet la zgură se simte. Ar fi utopic să ceri o sală cu zgură și, eventual, 10.000 de locuri în tribune în tribune"*** - a venit replica lui Ion Țiriac în legătură cu lipsa unei alternative pentru finalizarea turneului în caz de vreme nefavorabilă. ■ Președintele COR a ținut să precizeze că acest turneu merită să rămînă în circuitul ATP dacă pierderile nu ar depăși 2-300.000 $. ***"Pentru a ajuta tinerii jucători români, ar fi mai potrivite 3-4 challanger-uri, dar de unde să le iei și unde să le plasezi, cînd programul este atît de încărcat?"*** se întreba retoric Țiriac. ■ Sîmbătă, crezînd că semifinala cu Voinea nu va mai avea loc din cauza vremii nefavorabile, Di Pasquale a chemat un taxi și a plecat să mănînce la unul din restaurantele McDonalds. El a comandat două McChicken, un hamburger și o Coca Cola, dar nu a apucat să servească nimic pentru că s-a auzit vocea supervizorului, care a spus: "vei juca într-o oră". A intrat pe teren și a cîștigat în 3 seturi în fața preferatului tribunelor, românul Adrian Voinea. ■

Omul care face diferența

Fotbalul nostru cel de toate zilele a programat sîmbătă și duminică o etapă întinsă ca o peltea, pe durata a 28 de ore. Pînă la ora marelui derby, mai mult al ambitiilor, cel mai discutat meci a fost cel de la Pitești, acolo unde FC Argeș a administrat prima înfrîngere gălățenilor de la Oțelul. Mai mult decît meciul în sine, s-a comentat mult neașteptata demisie a lui Marius Stan, conducătorul fotbalului gălățean. Și asta în condițiile în care Oțelul nu a jucat de loc rău pe stadionul din Trivale. Și cum însuși Stan refuză să dea o explicație, acest gest va rămîne, cel puțin pentru cîteva zile una dintre enigmele campionatului nostru. Spuneam că Oțelul nu a dezamăgit la Pitești. Dar, mai mereu în Trivale există un om care face - dacă folosim o figură de stil răsuflată - diferența. Omul acesta este Constantin Barbu **(foto)**. De multe ori echipa merge ca vai de lume, adversarii o țin în corzi, dar apare Jean și prinde ori vreun voleu la colțul lung, ori se plimbă prin apărarea pizmașilor ca vodă prin lobodă, ori scoate cîte un penalty salvator pe care tot el îl transformă. Să recunoaștem, multe echipe și-ar dori un Jean Barbu în lot. Chiar și echipa națională. Numai că, în această privință, Victor Pițurcă a moștenit de la gloriosul său predecesor orbul găinilor de Argeș. Nu știu cît adevăr există în asertiunile privind influența ocultă a unor anumiți impresari asupra antrenorului echipei naționale, dar mă gîndesc că fotbalul nostru este destul de sărăcăcios pentru a ne permite să avem un Barbu iubit de Becali și alți vreo zece în dizgrația acestuia. Deci, pentru cine are ochi și bună credință, Barbu trebuie chemat urgent la lot. Fără sclifoseli! Fiindcă e omul care face diferența. **(Nicolae GRECU)**

Clasament Divizia A						
1. Dinamo	7	6	1	0	22-5	19 (+10)
2. Rapid	7	6	1	0	18-3	19 (+7)
3. Oțelul	7	5	1	1	14-6	16 (+7)
4. Steaua	7	4	1	2	15-9	13(+1)
5. FC Argeș	7	4	1	2	12-9	13 (+1)
6. Bacău	7	3	4	0	10-7	13 (+4)
7. Național	7	4	0	3	17-15	12 (+3)
8. Astra	7	2	3	2	7-7	9(-3)
9. Petrolul	7	3	0	4	8-11	9 (0)
10. Gloria	7	2	2	3	12-14	8 (-1)
11. Onești	7	2	2	3	13-16	8 (-4)
12. Ceahlăul	7	2	1	4	10-11	7 (-2)
13. Craiova	7	1	3	3	8-10	6 (-6)
14. Reșița	7	1	3	3	4-11	6 (-6)
15. Olimpia	7	2	0	5	7-15	6 (-6)
16. "U" Cluj	7	1	2	4	3-15	5 (-7)
17. Farul	7	1	1	5	8-15	4 (-5)
18. Foresta	7	1	0	6	8-18	3 (-6)

Ultimele rezultate înregistrate ieri în etapa a VIII-a a Diviziei A:

Universitatea Craiova - Dinamo București 2-2 (2-1). Au marcat Luțu (13), Chivu (31) / Mihalcea (43, 55).

Rapid - Petrolul 2-1 (1-0). Pancu (17), Șumudică (86) / Todoran (81). Falemi (Petrolul a fost eliminat în minutul 83.

În clasamentul golgeterilor conduc trei jucători cu cîte 6 goluri: ***Barbu*** (FC Argeș), ***Șumudică*** (Rapid) și ***Mihalcea*** (Dinamo).

Afacere spaniolă la Bournemouth

■ La "Samsung Open" de la Bournemouth, finala de ieri seară s-a transformat într-o "afacere spaniolă", ultimul act disputîndu-se între Felix Mantilla și Albert Costa. Cu puțin noroc, spaniolii puteau acapara și semifinalele, dar Berasategui (cap de serie nr. 1!) și Alex Lopez-Moron n-au trecut de sferturi, fiind învinși de Marc-Kevin Goellner și, respectiv, Vincenzo Santopadre. Ei au fost însă răzbunați sîmbătă de Mantilla (campionul de anul trecut) și A. Costa, așa că lucrurile au revenit la normal. Rezultate, sferturi: Felix Mantilla (Spania, nr. 3) - Stefan Koubek (Austria) 6-7, 6-4, 6-4; Albert Costa (Spania, nr. 2) - Arnard Clement (Franța) 4-6, 6-3, 7-6; Vincenzo Santopadre (Italia) - Alex Lopez-Moron (Spania) 6-3, 6-3; Marc-Kevin Goellner (Germania) - Alberto Berasategui (Spania, nr. 1) 6-4, 6-3. Semifinale: Felix Mantilla - Marc-Kevin Goellner 6-4, 6-2; Albert Costa - Vincenzo Santopadre 7-6, 6-0.

■ În concursul de la Tașkent, drumul liniștit al favoriților spre ultimul act nu a fost deloc afectat de out-sideri, primii patru capi de serie dîndu-și întîlnire în semifinale. Confirmînd și aici calculele hîrtiei, finaliștii de ieri seară au fost Kafelnikov (nr. 1) și Henman (nr. 2). Rezultate din sferturi: Evgheni Kafelnikov (Rusia, nr. 1) - Gaston Etlis (Argentina) 6-3, 3-6, 6-1; Cedric Pioline (Franța, nr. 3) - Marat Safin (Rusia, nr. 6) 6-7, 6-2, 7-6; Nicolas Escudé (Franța, nr. 4) - Karsten Braasch (Germania) 4-6, 7-6, 6-3; Tim Henman (Marea Britanie, nr. 2) - Stefano Pescosolido (Italia) 6-4, 6-4. Semifinale: Evgheni Kafelnikov - Cedric Pioline 6-2, 6-2; Tim Henman - Nicolas Escudé 3-6, 6-3, 6-4.

■ La doar 25 de ani, jucătoarea de tenis japoneză Naoko Sawamatsu a decis să pună capăt carierei, în luna octombrie. ***"Cînd am ajuns în sferturi, la Australian Open '95, m-am simțit mulțumită. Un jucător este «terminat» cînd se simte mulțumit de ce a realizat"***, susține Naoko, adăugînd că a simțit că s-a plafonat, că nu poate juca mai bine, mai ales după partida din turul II la US Open '98, pierdută în fața croatei de 16 ani Mirjana Lucic. Mătușa lui Naoko, Kazuko, a cîștigat la titlul la Wimbledon, la dublu, în 1975. Cea mai bună clasare a lui Sawamatsu a fost locul 14 WTA, în noiembrie 1995. Ea a fost prima japoneză care a luat un titlu WTA (Singapore Open, în 1990), iar de atunci a mai cîștigat trei turnee. Ultima competiție WTA la care va participa este "Princess Cup" de la Tokyo (premii de 450.000 de dolari), din această săptămînă. Retragerea va avea loc cu ocazia meciului demonstrativ între echipele Japoniei și SUA, programat la Hiroshima, în ultima parte a lunii octombrie.

■ Un nou "război între sexe" va avea loc, la Houston, la data de 12 decembrie, între americanul Jimmy Connors și jucătoarea germană Steffi Graf, constituind o nouă replică dată întîlnirii dintre Bobby Riggs și Billie Jean King, desfășurată în urmă cu 25 de ani. În 1973, Billie Jean King, prima jucătoare care a cîștigat 100.000 de dolari într-un an, l-a învins pe rivalul său cu 6-4, 6-3, 6-3, în meciul de pe Arena din Houston, în fața unui public numeros, 30.472 spectatori și 40 de milioane de telespectatori, din întreaga lume.

Spaniolul Mantilla și-a valorificat experianța, calificîndu-se în finala turneului de la Bournemouth

Lazio se zbate în neputință

Etapa a doua din campionatul italian de fotbal, disputată aseară, nu a adus mari surprize, în afara rezultatului de egalitate înregistrat de Lazio, o pretendentă la titlu, pe propriul teren, cu mai puțin cotata Bari. Salas **(foto),** Vieri și Mancini au ratat ocazie după ocazie, dar, în cele din urmă, meciul s-a încheiat cu un neverosimil 0-0, care a făcut s răsune un cor de fluierături pe "Olimpico" din Roma. Nici Juve n-a avut viață ușoară cu Cagliari, dar a avut noroc cu golul marcat în debutul partidei de Inzaghi. Fiorentina confirmă începutul foarte bun de sezon, echipa lui Trapattoni cîștigînd mai ușor decît o arată scorul pe terenul Vicenzei. Milan și-a trecut în cont o victorie prețioasă, germanul Bierhoff fiind din nou vioara întîi în trupa lui Zaccheroni.

Rezultatele și marcatorii: ***Bologna - Udinese 1-3 (0-2)***: Kolivanov ('63 penalty) / Amoroso ('14, '44 penalty), Walem ('85); ***Empoli - Roma 0-0***; ***Juventus - Cagliari 1-0 (1-0)***: Inzaghi ('9); ***Lazio - Bari 0-0***; ***Salernitana - Milan 1-2 (0-0)***: Breda ('88) / Bierhoff ('67), Leonardo ('87); ***Sampdoria - Perugia 1-1 (1-0)***: Laigle ('21) / Olive ('43); ***Venezia - Parma 0-0***; ***Vicenza - Fiorentina 1-2 (0-1)***: Padalino ('68 autogol) / Batistuta ('1), Oliveira ('71). Milan, Fiorentina și Juventus au acumulat maximum de puncte, 6, conducînd în clasament.

Holyfield rămîne campionul greilor

Evander Holyfield și-a păstrat titlul mondial al categoriei grea, versiunea IBF, învingîndu-l la puncte după 12 reprize pe challengerul său, Vaughn Bean, într-un meci ce a avut loc sîmbătă noapte la Atlanta.

Holyfield l-a pus la podea pe adversarul său în rundul 10, dar acesta a reușit să reia lupta, spre satisfacția celor peste 40.000 de spectatori care au umplut pînă la refuz tribunele de la "Georgia Dome", aceștia putînd urmări meciul pînă la capăt.

Un arbitru i-a acordat decizia de învingtor lui Evander cu 116-111, iar alți doi cu 117-111, după un meci pe care campionul l-a dominat în cea mai mare parte, dar în care Bean n-a fost deloc "cuminte".

"L-am lovit fără milă. El a făcut la fel. Cred că a ieșit un meci frumos și c experiența mea superioară și-a spus cuvîntul", a declarat Holyfield, care în octombrie va împlini 36 de ani.

Probabil că următorul său meci va fi împotriva britanicului Henry Akinwande, în Las Vegas. Holyfield a înregistrat pîn acum 36 de victorii și o trei înfrîngeri în cariera de profesionist, în timp ce Bean este la a doua înfrîngere în 34 de meciuri disputate.

mîine
INFORMAȚIA ÎNSEAMNĂ PUTERE !
NOI ÎȚI DĂM INFORMAȚIA !
tvr IAȘI
Gong final
la Festivalul Național
"George ENESCU"
ora 10.05, programul 1,
după STIRILE EXPRES, la
- CLASIC -
O nouă zi, același prieten!
- Noi am cîștigat Marele Premiu APTR 1998 ! -

Pentru EA și EL
Parfumuri franțuzești (orginale)
Perle de Silences
Jacomo de Jacomo
Coeur de Parfum
Silences
Prin magazinul IMPEXROMCATEL (fostul COLEUS) Telefon 162279

Informația înseamnă putere...
urmărește programul tv
electron
m.bit
zilnic
între orele 18³⁰–19³⁰
...Fii puternic! Informează-te!

www.monitorul.ro
Ediția electronică a cotidianului MONITORUL

PRIVATISATION IN ROMANIA
prezentări de companii,
legislația la zi, știri,
ROMANIAN TRAVEL GUIDE

Serviciile noastre:
Producție și găzduire pagini web
Servicii de promovare pe InterNet
Mica publicitate în Monitorul online
Oportunități de afaceri

NECOMM
NORD EST COMMUNICATIONS
Str. Smirdan 5, Iasi 6600 Tel: 032-211525 Fax: 032-270415
Web: http://www.necomm.ro E-mail: necomm@necomm.ro

Reînvie fotbalul la Iași?

■ AS Midia Năvodari - FCM Poli Iași 1-1 (1-0)

Stadion Petromidia, vreme frumoasă, teren umed 2000 spectatori.

AS Midia: Dinică - Gherbezan ('68 Plăcintă), Mangri, Ungureanu, Rupedeal - Toma, Bealcu ('51 Matei), Gheorghiu, Dicu - Chirea, Șimu ('76 Dragomir).

FCM Poli: Stoian - Stoica ('85 Onofraș), Abălașei, Popescu, Petrache, Bordeanu - Botan, Cotan, Țiron, Ionescu ('78 Șerban) - Stancu ('68 Pușcaș).

Cartonașe galbene: Rupedeal, Toma, Chirea - Petrache, Rudac, Bordeanu.

Arbitraj bun: N. Neagoe (Craiova); V. Bonțiu (Reghin), V. Bordaș (Tg. Mureș).

Observator FRF: I. Angelescu (București).

1-0, min.14: după ce îl fentează pe Abălașei, Dicu, aflat aproape de tușă, centrează de la 20 metri lateral dreapta pe flancul opus iar Toma reușește o norocoasă lovitură de cap, cu boltă, care îl depășește pe Stoian care a reușit doar să atingă mingea;

1-1, min.55: Botan are o acțiune individuală în urmă căreia ajunge față în față doar cu portarul dar nu reușește să înscrie; mingea ajunge la Stoica, acesta șutează în blocaj apoi îi pasează lui Tiron care înscrie.

Chiar dacă ar fi pierdut acest meci Poli putea să iasă cu fruntea sus de pe stadionul de pe Litoral. Fără îndoială, a fost cea mai bună prestație a ieșenilor în actualul sezon, jocul echipei încîntînd chiar în unele momente în care gazdele nu apucau să atingă nici mingea. Din păcate pentru oaspeți unele momente de rătăcire care au dus la gafe individuale neașteptate i-au privat pe aceștia de victorie în condițiile în care Midia a fost o palidă umbră a "sperietoarei" anunțate.

Meciul a început în nota de dominare a oaspeților (cea mai mare ocazie a debutului a fost irosită de Botan la capătul unui slalom al lui Bordeanu) care însă nu se dezmint și, conform păgubosului lor obicei, primesc gol în primul sfert de oră la capătul unei faze care nu anunța nimic. În timp ce pasele decisive ale lui Poli trec la cîtiva centimetri de țintă sau oaspeții greșesc preluări simple în situații ideale ori trag slab la poartă, gazdele au două contraatacuri tăioase Rupedeal (min. 15) și Chirea (min. 31) șutează puțin pe lîngă țintă. Momentul cheie al partidei se consumă în ultimul minut al primei reprize cînd, în urma unei faze simple, Petrache îl faultează în careu pe Șimu însă penaltiul just acordat este ratat de Gheorghiu care șutează pe lîngă poartă.

Repriza secundă este din nou începută bine de oaspeți care înscriu prin Stancu (min.51) însă golul este anulat pentru că Ionescu obstrucționase pentru ca mingea să ajungă la vîrful ieșean. Peste alte două minute, la capătul celei mai frumoase faze a partidei, Ionescu a reluat cu capul peste poartă după o acțiune șnur Stoica - Botan. Golul care plutea pică peste alte două minute și oaspeții trec la un pas pe lîngă preluarea conducerii în min.59 cînd Stancu șutează pe lîngă dintr-o poziție ideală. După ce Adi Popescu mai înscrie o dată (min.73), punctul oaspeților fiind din nou anulat pentru că Pușcaș jenase ușor un fundaș al Midiei, gazdele încep să domine insistent, dar fără orizont, ultimul sfert de oră. Poli nu are puterea să creadă mai mult în șansa sa și nu mai încercă plasarea loviturii decisive mulțumindu-se să conserve, fără emoții, rezultatul.

Portarul Stoian s-a opus la multe dintre acțiunile ofensive ale Midiei

Stafful ieșean, la un pas de accident!

■ Președintele lui FCM Poli E. Lupulescu și directorul tehnic L. Antohi au scăpat norocos dintr-o întîmplare care putea să aibă urmări deosebit de grave. Venind la meci cu un Cielo aproape nou, condus de o a treia persoană, cei doi oficiali ieșeni au ieșit în decor la o curbă. Din fericire, datorită și lipsei unor pomi sau piloni, după cîtiva zeci de metri buni parcurși pe cîmp, mașina, ca și pasagerii, nu a pățit nimic, continuîndu-și drumul fără probleme. ■ Observatorul FRF nu a dat voie ca pe bancă să se afle mai mult de 10 persoane. Drept urmare delegatul oaspeților T. Ștefănescu a stat în tribună. ■ Și pe stadionul Petromidia a început amplasarea unor scaune de plastic. Pînă acum pe fond albastru s-au amplasat doar scaunele care dau literele T,R și M din numele sponsorului echipei. ■ Din programul meciului puteai afla că Adi Popescu este antrenor secund la Poli. Greșeală! ■ Antrenorul gazdelor Virgil Dridea, care s-a întreținut înaintea partidei cu L. Antohi și E. Lupulescu a urmărit meciul din tribună, el fiind suspendat cinci etape. Se pare că zilele lui Dridea la Midia sînt numărate, președintele V. Căpriță spunînd că este foarte probabil ca tehnicianului amintit să nu i se propună prelungirea contractului care expiră pe 15 octombrie adică exact cu două zile înainte de expirarea suspendării. ■ AS Midia are și un imn care a fost difuzat înaintea meciului la stația de amplificare a stadionului. ■ Galeria gazdelor și-a dat serios în petec. În afara limbajului ireprodictibil vizavi de moldoveni localnicii au scandat numele lui Ilie Balaci cu trimitere la arbitrul partidei. Se uitase repede faptul că acesta a acordat gazdelor un penalty și putea foarte ușor să închidă ochii măcar la unul din cele două goluri anulate oaspeților. ■ Rudac a reușit să încaseze un galben fără a juca nici o clipă, ieșeanul fiind sancționat atunci cînd se încălzea în spatele unei porți. ■ Bucurie imensă la sfîrșitul meciului în tabăra oaspeților care au spart gheața în deplasare. Printre cei mai euforici era mijlocașul Cotan care-i promisese unui bun preient al său care se căsătorea sîmbătă că Poli va veni cu un rezultat bun de la Midia. ■ Vigilența organizatorilor a întrecut orice limită. Pînă și fotbaliștii ieșeni Pașcovici și Grigorie, netrecuți pe foaie, fiind cu greu primiți la vestiare. ■ La sfîrșitul meciului președintele gazdelor și antrenorul oaspeților I. Moldovan au făcut schimb de numere de telefon alimentînd varianta auzită în tribune cum că ieșeanul este curtat de gazde. Răspunsul l-a dat "Comisarul": "***Deși sînt constănțean și apreciez ceea ce este aici, deocamdată nu sînt tentat de o astfel de propunere.***" ■ Mai mulți oaspeți au purtat numere contrar obiceiului. Astfel Stoica a jucat cu 7, Bordeanu cu 2, Abălașei cu 6 iar Popescu 4. ■ Cu excepția lui Adi Popescu, fotbaliștilor lui Poli care nu sînt ieșeni nu li s-a dat voie să plece acasă. Meciul cu Brașovul a început! ■ La conferința de presă din partea gazdelor a fost președintele care a spus că antrenorul Dridea nu vine "pentru că e suspendat". ■ V. Căpriță (președinte Midia): ***"Rezultat echitabil, echipa noastră nu a jucat mai nimic. Văd că nu mai speriem pe nimeni. Obiectivul nostru este clasarea în primele 6 și nicidecum promovarea, așa cum s-a spus. Oricum, nici stadionul nu e omologat pentru prima ligă. Cum vaporul nostru e gata să se îndrepte spre țărm și să naufragieze vom încerca să luăm măsuri. Iașul mi-a lsat o impresie bună însă cred că Rocarul este peste Poli și nici Moineștiul nu trebuie subapreciat în lupta pentru promovare"***. ■ Ion Moldovan (antrenor FCM Poli): "***În ciuda faptului că priveam Midia ca pe o sperietoare, consider rezultatul echitabil deși se putea mai mult. Sper ca să ajungem acolo unde ne e locul la momentul actual, adică pe 2. La penalty Petrache a făcut o greșeală pe care nu i-o iertam dacă se înscria. Meciul cu Brașovul va fi momentul adevărului pentru noi. Căderea de pe final, cînd ne-am lăsat dominați, o pun pe aspectul psihologic și nu pe cel fizic.***" **(Ovidiu MINEA)**

Clasament						
1.FC Brașov	8	6	2	0	17-2	20 (+8)
2.Moinești	8	5	1	2	15-8	16 (+4)
3.Chindia	8	4	1	3	15-9	13 (+1)
4.Midia	8	4	1	3	15-11	13 (+1)
5.Săcele	8	4	1	3	14-12	13 (+1)
6.Rocar	8	4	1	3	13-11	13 (+1)
7.Cîmpina	8	3	3	2	8-7	12 (0)
8.Fieni	8	3	3	2	13-13	12 (0)
9.Tractorul	8	4	0	4	9-14	12 (0)
10.Buzău	8	3	2	3	9-7	11 (-1)
11..Poli	8	3	2	3	10-10	11 (-1)
12.Alexandria	8	3	1	4	8-6	10 (-2)
13.Roman	8	3	1	4	9-13	10 (-2)
14.Nitramonia	8	3	1	4	6-12	10 (-2)
15.Metrom	8	3	0	5	11-10	9 (-3)
16.Sportul	8	3	0	5	8-12	9 (-3)
17.Dunărea	8	2	2	4	8-16	8 (-4)
18.Brăila	8	0	2	6	3-18	2 (-10)

STAREA DIVIZIEI B

Seria I: s-au trezit Iașul și Romanul!

Rezultatele etapei a VIII-a: ***Sportul Studențesc - Dacia Unirea Brăila 3-0*** (Diniță 2, Pătrașcu); ***Metrom Brașov - Rulmentul Alexandria 2-0*** (Manole, M. Ion); ***Petrolul Moinești - Nitramonia Făgăraș 4-0*** (Florea 2, Apostol, Moței - penalty); ***Gloria Buzău - Cimentul Fieni 0-0;***

Poiana Cîmpina - Laminorul Roman 0-0; Midia Năvodari - Politehnica Iași 1-1 (Toma / Tiron); ***FC Brașov - Precizia Săcele 3-0; Chindia Tîrgoviște - Tractorul Brașov 5-1; Dunărea Galați - Rocar 2-3***.

Etapă agitată în seria estică a Diviziei B, cu o victorie afară și trei egaluri. "Break-ul" a fost reușit de Rocar în fața foarte tinerei echipe din Galați, ceea ce înseamnă că bucureștenii se descurcă mai bine cu nea Liță în tribune. Dintre cele trei egaluri, lăudabilă este performanța laminoriștilor romașcani, care reprezintă primul punct obținut pe teren străin. Același lucru se poate spune și despre Politehnica Iași, numai că egalul de la Năvodari este o surpriză colosală, dacă avem în vedere forma pe care au arătat-o "țărmurenii" lui Virgil Dridea în acest început de sezon. O altă promovată, Cimentul Fieni, confirmă în fața capricioasei formații buzoiene. Cît despre cei care credeau în vreo rezistentă mai acătării a săcelenilor de la Precizia la Brașov, nici o speranță! În fața unui șef atît de autoritar nu prea poți avea spinarea dreaptă.

Etapa a IX-a (sîmbătă, 26 septembrie): Dacia Unirea Brăila - Metrom Brașov; Cimentul Fieni - Sportul Studențesc; Laminorul Roman - Gloria Buzău; Tractorul Brașov - Nitramonia Făgăraș

Rulmentul Alexandria - Chindia Tîrgoviște; Precizia Săcele - Dunărea Galați; Rocar - Poiana Cîmpina; Midia Năvodari - Petrolul Moinești; Politehnica Iași - FC Brașov.

Seria a II-a: Din nou, schimbare de lider

Rezultate: ***UTA - Drobeta Turnu Severin 2-1*** (Almăjan, Cristea / Schinteie);

Minerul Motru - Poli Timișoara 1-1 (Mocioi / Băban); ***Chimica Tîrnăveni - FC Bihor 3-2*** (Marcadonatu, Tudose - penalty, Ungureanu / Mărginean, Ciocan - penalty); ***ASA Tg. Mureș - Corvinul Hunedoara 2-0*** (Stanciu 2 - î din penalty); ***Unirea Dej - Jiul Petroșani 4-0*** (Cremenitchi 3, Suvagău); ***Extensiv Craiova - ARO Cîmpulung 3-1*** (Rus, Soavă - penalty, Neagoe - penalty / Zadea); ***Dacia Pitești - Apullum Alba Iulia 2-0*** (Simescu, Dogaru - autogol); ***Inter Sibiu - Gaz Metan Mediaș 1-1*** (Galea / Hanc); ***FC Baia Mare - Vega Deva 0-0.***

Conform așteptărilor, Extensiv Craiova a trecut pe teren propriu de muscelenii lui Oneață Augustin, detronîndu-i din fruntea clasamentului. La polul celălalt al clasamentului, FC Baia Mare, exilâtă la Sighet, nu a reușit să treacă nici de lanterna Vega Deva, astfel încît nici noul antrenor Hartmuth Lang nu pare a avea zile fericite sub dealul Gutîiului. Să mai notăm rezultatele foarte bune realizate de două echipe în ascensiune, Poli Timișoara și Gaz Metan Mediaș în deplasare. Înscriind de două ori în partida cu Corvinul, tîrgmureșeanul Mircea Stanciu (fost și pe la Steaua) a preluat șefia clasamentului golgeterilor.

Clasament						
1.Extensiv	8	6	2	0	22-8	20 (+8)
2. ARO	8	6	0	2	16-10	18 (+6)
3.Gaz Metan	8	4	2	2	11-9	14 (+2)
4.UTA	8	3	4	1	14-7	13 (+1)
5.ASA	8	4	1	3	14-12	13 (+1)
6.Poli	8	3	3	2	18-11	12 (0)
7.Dej	8	4	0	4	13-14	12 (0)
8.Drobeta	8	3	2	3	11-6	11 (-1)
9.Bihor	8	3	2	3	8-9	11 (-1)
10.Corvinul	8	3	1	4	15-15	10 (-2)
11.Inter	8	3	1	4	13-14	10 (-2)
12.Dacia	8	3	1	4	10-13	10 (-2)
13.Chimica	8	3	1	4	11-17	10 (-2)
14.Jiul	8	3	0	5	7-19	9 (-3)
15.Motru	8	2	2	4	11-14	8 (-4)
16.Apullum	8	1	4	3	11-13	7 (-5)
17.Baia Mare	8	1	3	4	7-12	6 (-6)
18.Vega	8	1	3	4	5-14	6 (-6)

Minune mare la Satu Mare

■ *cu un "extraterestru" în poartă, Naționalul schimbă lanterna*

■ ***Olimpia Satu Mare - FC Național 3-1 (2-0).*** Marcatori: Cr. Ivan (3), Chiratcu (17), Mozacu (70) / Pogăcean (76). Senzațională, dar și neașteptată victoria Olimpiei, la nici o săptămînă după ce jucătorii erau făcuți de divizia D chiar de către antrenorul lor, Geza Both! Una dintre cauzele acestui succes sătmărean este și evoluția aiuristică a portarului bancar, care a cam uitat pe unde-i linia porții. Iar pîrdalnicii de Chiratcu și Mozacu n-au știut să respecte cum se cuvine un internațional de tineret, trimițîndu-i două bolte peste prețioasa-i anatomie....

■ ***"U" Cluj - Gloria Bistrița 1-1 (1-0).*** Golurile au fost realizate de Cioloboc (37), respectiv, M. Popescu (48). Solidaritatea Ardealului de Nord n-a funcționat așa de bine ca cea din Sud (Bibliografie: Divizia B, seria I), astfel că universitarii de pe Someș, cu umbra lui Predatu (fost internațional!!!) pe avanposturi au preluat lanterna la "adevăr". Oare ce minune mai poate salva Clujul, una dintre citadelele istorice ale fotbalului românesc?

■ ***Steaua - Farul Constanța 1-0 (1-0).*** Ploaie, moină, lupte de guerilă și un gol norocos marcat de Belodedici, în minutul 34. Cam asta ar fi istoria unui meci pe care spectatorii din Ghencea l-ar dori uitat cît mai repede....

■ ***FC Argeș - Oțelul Galați 2-1 (2-0).*** O partidă echilibrată de felul ei, dar cînd există un jucător care să facă "diferența", totul e ușor. Cînd se aștepta pauza cu remiza aferentă, împușcă Jean Barbu două goluri de kinogramă în două minute (43,44) și meciul se termină. Chiar dacă Pelin a redus din handicap în minutul 70...

■ ***CSM Reșița - FCM Bacău 0-0.*** Reșițenii s-au năpustit în valuri asupra redutei moldovene, dorind să șteargă amintirea semieșecului din returul campionatului trecut. Dar, Halagian știe prea bine cum să-și dispună elevii în apărare și, dacă nu se pripeau în atac, băcăuanii o puteau face și mai lătăreață...

■ ***FC Onești - Ceahlăul Piatra Neamț 3-1 (2-0).*** Masati (27), Iriza (30), Oprea (52) / C. Ilie (90 - penalty). E clar că Ceahlăul și-a pierdut mult din cota de altitudine, astfel încît FC Onești obține cea de-a doua victorie din acest campionat.

■ ***Astra Ploiești - Foresta Fălticeni 1-0 (1-0).*** O victorie micămică a "astralilor", dar, pînă la urmă tot trei puncte valorează. Sucevenii s-au luptat ca paraleii nedevalorizați, dar, pînă la urmă, golul lui Dunăreanu din minutul 20 a rămas victorios...

Etapa a VIII-a programează la finele săptămînii viitoare meciurile: Dinamo București - Universitatea Cluj; FC Național - Astra Ploiești; Foresta Fălticeni - Universitatea Craiova; Farul Constanța - Olimpia Satu Mare; Gloria Bistrița - FC Argeș; Ceahlăul Piatra Neamț - Rapid București; Oțelul Galați - FC Onești; Petrolul Ploiești - CSM Reșița; FCM Bacău - Steaua București. **(N.G.)**

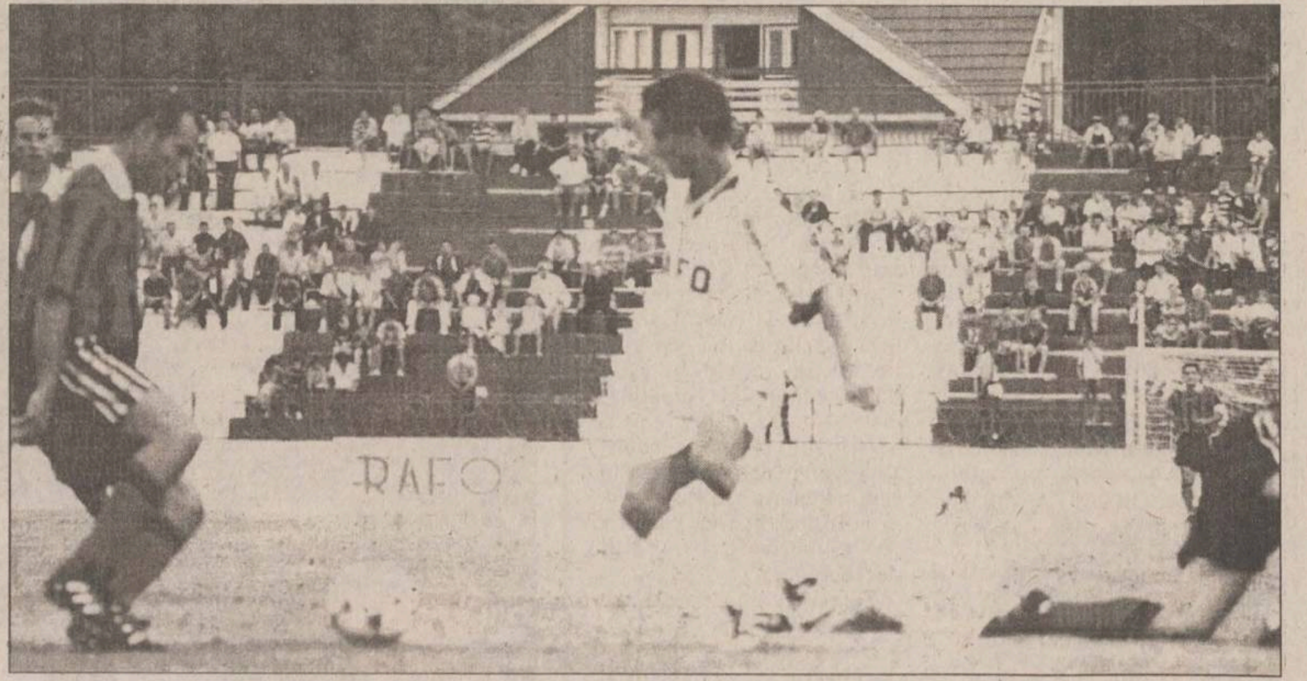

Ionel Iriza a fost jucătorul meciului de la Onești

Apă chioară de Borsec

■ *învingînd cu 2-1 pe Apemin, feroviarii pășcăneni au schimbat liderul seriei I a Diviziei C*

Au înscris: Maranda (75), Suliță (87) / Luca (69).

CFR Pașcani: Aelenei - Nistor, Goanță, Văcaru, Filip, Macovei (44 - Boboc), Drumaru, Iacob (3 - Țuțu, 76 - Gurgu), Muraru - Maranda, Suliță.

Apemin: Szykody - Adămuță, Rușu, Szöcs, Zagon, Turcu - Ambruș, Mike, Demian (55 - Luca), Cucută (60 - Veres) - Hădăran (2 - Abraham).

Jocul s-a disputat pe un teren bine întreținut, în condițiile în care plouase toată noaptea trecută. Adversarul principal al feroviarilor s-a numit centralul Cătălin Corcescu (Constanța), care, la golul prin care harghitenii au deschis scorul, nu a sancționat poziția clară de ofsaid a lui Abraham, autorul centrării decisive. El a intimidat, de asemenea, pe jucătorii echipei gazdă, oferindu-le trei galbene gratuite în prima repriză, Nistor fiind eliminat la al doilea "cadou" de acest gen, pentru că a îndrăznit, în calitate de căpitan) să atenționeze pe arbitru de simulările repetate ale oaspeților. S-au mai dictat și faulturi aiurea, ofsaiduri nesemnalizate, în fine, se pare că FRF trimite arbitri la Pașcani pentru stagiatură.

Pășcănenii au făcut un joc destul de bun în fața liderei neînvinse pînă acum, dar care s-a arătat aici destul de sărăcuță la capitolul tehnică. În prima repriză, gazdele au avut șansa golului prin Muraru ('9 - din 4 m la centrarea lui Suliță), dar adversarii au replicat imediat printr-un șut prins de Aelenei în doi timpi. Apoi Suliță și Macovei mai au două bune ocazii dar prima repriză se încheie fără gol.

În repriza secundă, mult mai animată, după șutul peste bară al lui Muraru, urmează golul cu cîntec marcat de cei din Borsec. Dar Maranda (min. 76) fructifică excelenta pătrundere urmată de centrare a lui Filip, pentru ca înainte de final cu trei minute, Văcaru să-și dribleze adversarul direct, să centreze precis la Suliță, care aduce victoria.

Celelalte rezultate: a diviziei C (seria I): Rulmentul Bîrlad - Vrancart Adjud 2-0; FC Diplomatic Focșani - Fortyogo Tg. Secuiesc 3-0; Romradiatoare Brașov - Petrolul Brăila 1-0; Acvaterm Rm. Sărat - Petrolul Berca 3-0; Viromet Victoria - Textila Prejmer 4-0, Dorna Vatra Dornei - Minerul Comănești 3-1; Cimentul Bicaz - Bucovina Rădăuți 5-0; Rafinăria Dărmănești - Budvar Od. Secuiesc 3-0. Unirea Botoșani a stat.

Etapa a IX-a (sîmbătă, 26 septembrie) programează întîlnirile: Apemin - Diplomatic, Vrancart - CFR Pașcani, Rafinăria - Viromet, Textila - Dorna, Minerul - Rulmentul, Unirea- Acvaterm, Berca - Cimentul, Bucovina - Romradiatoare, Brăila - Budvar. **(Codru VULPAȘIN)**

1.Diplomatic	8	6	1	1	17 - 6	19p(+7)
2.Apemin	8	5	2	1	13 - 5	17p(+5)
3.Brăila	7	5	0	2	14 - 4	15p(+6)
4.Rafinăria	8	4	2	2	13 - 6	14p(+2)
5.Viromet	8	4	1	3	12 - 7	13p(+1)
6.Rulmentul	8	4	1	3	8 - 9	13p(+1)
7.Minerul	8	4	0	4	12 - 14	12p(0)
8.Botoșani	7	3	2	2	10 - 7	11p(-1)
9.Acvaterm	7	3	2	2	12 - 10	11p(+2)
10.Pașcani	8	2	4	2	16 - 11	10p(-2)
11.Budvar	7	2	4	1	10 - 10	10p(-2)
12.Fortyogo	8	3	1	4	5 - 11	10p(-2)
13.Romrad.	7	2	3	2	5 - 7	9p(0)
14.Dorna	8	2	2	4	6 - 13	8p(-4)
15.Vrancart	8	2	1	5	5 - 8	7p(-5)
16.Berca	7	2	1	4	5 - 10	7p(-2)
17.Textila	8	2	1	5	5 - 12	7p(-5)
18.Cimentul	7	1	3	3	9 - 7	6p(-6)
19.Bucovina	7	0	1	6	5 - 25	1p(-11)

Supliment Legislativ
A apărut nr. 36/17 septembrie 1998, al revistei
Capital
Săptămînal economic și financiar
➢ Rusia revine la economia de comandă
Somnul Fondului Monetar naște monștri
➢ RomTelecom a rămas de căruță
Cea mai importantă privatizare este și cea mai întîrziată
➢ Autoritățile tolerează deversarea petrolului în mare
Deși recunoaște că în apele românești se spală ilegal petroliere, Căpitănia Portului Constanța n-a prins nici un făptaș
➢ Daewoo își riscă profiturile în afaceri cu televizoare
Extinderea rapidă a ridicat datoriile Daewoo Electronics la 2,3 miliarde USD

CU NOI CREDITUL CEC MERGE LA SIGUR

Stef agenție imobiliară

str. Lăpușneanu, nr. 16

Tel: 215933; 216749 program 8-20

CENTRU-COPOU

■ 1 cameră, 34 mp, et.1/2, parchet, situată în zonă ultracentrală, cu facilități deosebite, C. Civic, 12.000 USD, neg. (2674)

■ 2 camere, D, 52 mp, 6/9, faianță-gresie baie-bucătărie, gresie hol, parchet, telefon, telecablu, boxă, Independentei, 18.000 USD. (2476)

■ 3 camere, D, 75 mp, et. 1, faianță baie-bucătărie, marmură, parchet, telefon, telecablu, 2 balcoane (unulînchis), Tg. Cucu, 150 milioane lei, neg. (2467)

■ 3 camere, SD, 60 mp, et. 3, faianța-gresie baie-bucătărie, parchet, telefon, telecablu, balcon închis, Codrescu, 130 milioane lei. (2548)

■ 4 camere, 100 mp, parter înalt, faianță-gresie baie-bucătărie, parchet, telefon, telecablu, 2 balcoane închise, 2 băi, zonă liniștită, Copou, 40.000 USD, neg. (2574)

GARĂ-AUTOGARĂ

■ 4 camere, D, 90 mp, et. 3, parchet, 3 balcoane, Autogară, la vile, 250 milioane lei. (2367)

■ 5 camere, 120 mp, et. 1, 3 băi, 2 bucătării, faianță, gresie 2 băi, linoleum, 2 balcoane, Gară, 300 milioane lei, neg. (2693)

PĂCURARI-CANTA

■ 1 cameră, D, 40 mp, et. 6, telefon, telecablu, balcon închis, liber, Păcurari, 48 milioane lei, neg. (2427)

PODU ROȘ-CANTEMIR

■ 2 camere, SD, 40 mp, 2/4, faianță+gresie baie-bucătărie, parchet, telefon, telecablu, balcon închis, Podu Ros, 70 milioane lei. (2526)

■ 3 camere, SD, 65 mp, 3/4, faianță baie-bucătărie, parchet, balcoin închis, parcare, Podu Roș, 85 milioane lei, neg. (2627)

TĂTĂRAȘI-METALURGIE

■ 2 camere, SD, 50 mp, et. 3, faianță baie, parchet, telefon, telecablu, balcon, Tătărași, 75 milioane lei. (2610)

ALEXANDRU-DACIA

■ 4 camere, D, 100 mp, parter, faianță baie-bucătărie, linoleum, telefon, telecablu, Alexandru, 85 milioane lei. (2549)

NICOLINA-CUG

■ 2 camere, D, 54 mp, parter, faianță-gresie baie-bucătărie, parchet, telefon, telecablu,boxă subsol, Nicolina, 66 milioane lei. (2609)

CASE-TERENURI

■ Vilă 9 camere, două bucătării, două băi, un grup sanitar, scară interioară, scară exterioară, două garaje, două magazii, beci, terasă, centrală proprie cu gaz, 384 mp construiți, 200 mp teren, Păcurari, 250.000 USD. (2758)

OFERTĂ SPECIALĂ

■ Vilă de lux, în zonă semicentrală, în curs de finisare, cu trei nivele și o suprafață construită de 440 mp, compusă din 8 camere, două băi, două bucătării, garaj, centrală proprie pe gaz metan. Vila se poate și închiria pe o perioadă mai lungă. Preț neg. Se acceptă variante diverse.

■ Închiriez apartament 2 camere, ultacentral, Bacău, bun și pentru sediu de firmă, chiria anticipat pe 3-6 luni.

■ 1362 mp teren, cu autorizație de construcție, canalizare, apă, zona Țicău. Preț neg. la fața locului.

■ 435 mp, zonă centrală, 45 USD/mp. (1979)

SPAȚII COMERCIALE

■ 140 mp, zonă ultracentrală, 90.000 USD. (2468)

■ 112 mp, zona Hala Centrală, 120.000 USD, neg. la vînzare.

COMPANIA IMOBILIARA

IASI, HOTEL "UNIREA" CAM 106
TEL/FAX:032-21.62.62

CASTER

SIGURANTA-PROFESIONALISM-CALITATE

GARĂ-AUTOGARĂ - et. intermediar

■ Garsonieră, conf. I, et. 1, Străp. Silvestru, 55 milioane lei,neg. (1072)

■ 3 camere, D, 72 mp, 6/8, îmbunătățiri, Străp. Silvestru, 160 milioane lei, neg. (3111; 3112; 3045)

■ 4 camere, 96 mp, 4/7, str. Gării, 190 milioane lei, neg. (4024)

■ 4 camere, 93 mp, et. 3, + 1 cameră la mansardă, boxă subsol, amenajat de lux, bloc tip vilă, Autogară, 42.000 USD. (4043)

GARĂ-AUTOGARĂ - parter-ultimul etaj

■ 1 cameră, 40 mp, la stradă, liber, ideal pentru privatizare, Străp. Silvestru, 62 milioane lei. (1036)

CANTA-PĂCURARI - et. intermediar

■ 1 cameră, 6/8, Sos. Păcurari, 50 milioane lei. (1081)

■ 2 camere, D, 56 mp, et. 1, boxă subsol, liber, bloc vechi, Toma Cozma; 140 milioane lei, neg. (2176)

■ 3 camere, 4/8, f. bine întreținut, îmbunătățiri, Șos. Pacurari, 68 milioane lei. (3106)

■ 3 camere, D, 3/6, îmbunătățiri, Sos. Păcurari, 100 milioane lei. (3082; 3091)

■ 3 camere, D, 3/4, Toma Cozma, 90 milioane lei, neg. (3059)

■ 4 camere, D, 100 mp, 3/6, vizavi de Autobază, 110 milioane lei, neg. (4035; 4013)

CANTA-PĂCURARI - parter-ultimul etaj

■ 3 camere, D, parter înalt, boxă subsol, ideal ptr. privatizare, bloc vechi, după Biblioteca "Eminescu", 30.000 USD. (3152)

■ 3 camere, D, p., cu balcon, boxă subsol, la stradă,Sos. Păcurari, 110 milioane lei, neg. (3102)

■ 3 camere, D, p., balcon, Canta, vedere la stradă, 80 milioane lei, neg. (3113)

CENTRU - ET. INTERMEDIAR

■ 1 cameră, 40 mp, et. 2, balcon 6 m, îmbunătățiri, liber, C. Civic, 110 milioane lei, neg. (1045; 1054)

■ 2 camere, D, 5/8, două balcoane, bdul Independentei, 17000 USD. (2179)

■ 2 camere, D, 60 mp, et. 1, multiple îmbunătățiri, C. Civic, 20.000 USD, neg. (2138)

■ 2 camere, D, 47 mp, 7/10, curățenie recentă, îmbunătățiri, C. Negri, 120 milioane lei,neg. (2108)

■ 2 camere, D, 6/7, Piata Unirii, 115 milioane lei. (2018; 2009; 2126)

■ 3 camere, D, et. 2, 76 mp, îmbunătățiri, C. Civic, 230 milioane lei, neg. (3126; 3070)

■ 4 camere, D,et. 2, V. Alecsandri, 250 milioane lei. (4010)

■ 4 camere, D, et. 1, 2 băi, total mobilat și utilat, amenajat de lux, liber, Sf.Lazăr, 300 milioane lei. (4012)

CENTRU - parter-ultimul etaj

■ 2 camere, ND, 47 mp, demisol, ultracentral, ideal privatizare, 130 milioane lei. (2156)

■ 2 camere, D, parter, liber, ideal privatizare, C. Negri, 17.000 USD,neg. (2132)

■ 3 camere, SD, et. 1, lîngă Centrul Cultural Francez, 21.000 USD, neg. (3071; 3089 (5000 USD))

COPOU - ET. INTERMEDIAR

■ 2 camere, D, 5/8, bdulcopou, 120 milioane lei. (2055)

■ 2 camere, D, 60 mp, et. 1, boxă subsol, bloc tip vilă, Macazului. (2143; 2007)

■ 3 camere, SD, 60 mp, 3/4, îmbunătățiri, Codrescu, 140 milioane lei, neg. (3148)

COPOU - parter-ultimul etaj

■ 2 camere, D, parter înalt, boxă, liber, bun ptr. privatizare, bdul Copou, 110 milioane lei. (2076)

■ 4 camere, 88 mp, parter, 3 balcoane închise, boxă subsol, f. bine întreținut, vizavi de Gradina Botanică, 30.000 USD. (4033)

TĂTĂRAȘI - et. intermediar

■ Garsonieră, conf. II, et. 2, complex T. Vladimirescu, 38 miljoane lei. (1038)

■ 1 cameră, 40 mp, deasupra Policlinicii "Sf.Maria", liber, 58 milioane lei. (1047; 1044)

■ 1 cameră, et. 2, Grădinari, 40 milioane lei. (1079)

■ 2 camere, D, 56 mp, 7/10, două balcoane închise, amenajat de lux, boxă subsol, I. Creangă, 90 milioane lei, neg. (2171)

■ 2 camere, SD, conf. I, et. 1, Stejar, 75 milioane lei, neg. (2129)

■ 3 camere, D, 86 mp, 6/8, 3 balcoane închise, 2 băi, multiple îmbunătățiri, boxă, garaj 25 mp, Oancea, 180 milioane lei, neg. (3109)

TĂTĂRAȘI - parter-ultimul etaj

■ Garsonieră, conf. I, parter, balcon, instalație sanitară separată, 43 milioane lei, neg. (1060; 1067)

■ 1 cameră, 40 mp, parter, la stradă, Oancea, 60 milioane lei. (1070)

■ 2 camere, D, et. 4, izolație recentă, lîngă complexul studentesc, 70 milioane lei, neg. (2187)

■ 2 camere, ND, conf. I, 47 mp, parter cu balcon, bdul T. Vladimirescu, 65 milioane lei, (2119; 2117)

■ 3 camere, SD, et. 4, liber, bine întreținut, I. Creangă, 60 milioane lei, neg. (3125)

■ 3 camere, D, parter, la stradă, bun ptr. privatizare, 75 milioane lei. (3140; 3001)

■ 4 camere, D, parter, ideal ptr. privatizare, bdul T. Vladimirescu, 28000 USD, neg. (4045)

■ 4 camere, SD, 90 mp, et. 4, cu pod, 3 balcoane, 2 băi, V. Lupu, 120 milioane lei, neg. (4046)

TG. CUCU - et. intermediar

■ 2 camere, D, et. 2, P. de Fier, 80 milioane lei. (2183)

■ 2 camere, D, et. 2, P. de Fier, 80 milioane lei. (2074)

■ 3 camere, D,et. 2, P.de Fier, 120 milioane lei. (3032)

■ 4 camere, D,et. 1, P. de Fier, 170 milioane lei, neg. (4030)

TG. CUCU - parter-ultimul etaj

■ 1 cameră, 35 mp, et. 4, fără probleme cu izolația, P. de Fier, 58 milioane lei, neg. (1065)

■ 1 cameră, 35 mp, et. 4, fără probleme cu izolatia, P. de Fier, 85 milioane lei, neg. (1049)

■ 2 camere, D, et. 4, Prof. Paul, 70 milioane lei. (2104)

■ 2 camere, D, et. 4, Prof. Paul, 72 milioane lei. (2184)

■ 2 camere, ND, 47 mp, parter, amenajat ptr. birouri, bdul T. Vladimirescu, 120 milioane lei. (2164; 2092)

CANTEMIR - et. intermediar

■ 2 camere, D, 4/10, 2 balcoane închise, îmbunătățiri, lîngă Casa Sindicatelor, 80 milioane lei, neg. (2079)

CANTEMIR - parter-ultimul etaj

■ 2 camere, SD, et. 4, foarte bine întreținut, bdul N. Iorga, 65 milioane neg. (2146)

■ 2 camere, SD, et. 4, liber, al. Decebal, 55 milioane lei. (2075)

PODU ROȘ - et. intermediar

■ 2 camere, D, et. 1, 80 milioane lei. (2177)

■ 2 camere, ND, confort I, 47 mp, Splai Bahlui, vizavi de Facultatea Electrotehnică, 70 milioane lei. (2148)

■ 3 camere, SD, 72 mp, et. 3/4, Al. Rozelor, 85 milioane neg. (3139)

PODU ROȘ - parter-ultimul etaj

■ 2 camere, SD, 47 mp, la stradă, ideal ptr. privatizare, 120 milioane lei. (2178)

■ 2 camere, SD, parter, Aleea Rozelor, 70 milioane lei, neg. (2185)

■ 2 camere, SD, 47 mp, p. bine întretinut, ideal pentru privatizare, 75 milioane lei. (2124)

■ 2 camere, SD, et. 4, bine întreținut, liber, Primăverii, 60 milioane lei. (2086, 2078)

■ 2 camere, ND, 47 mp, parter cu balcon, multiple imbunătățiri, vizavi de Restauranetul Cotnari, 85 milioane lei. (2066)

■ 2 camere, SD, parter înalt, Al. Rozelor, 67 miloane lei neg. (2034)

NICOLINA - et. intermediar

■ 1 cameră, et 2, îmbunătățiri, Împăcării, 55 milioane lei (1040)

■ 1 cameră , et. 3, 40 mp, Sos. Nicolina, 50 milioane neg. (1031, 1073)

■ 3 camere, D, et. 1, foarte bine întreținut, Împăcării, 80 milioane lei (3097)

■ 3 camere, D, et. 1/4, 73 mp, multiple îmbunătățiri + o cameră la parter, bdul Poitiers, 120 milioane lei (3144)

■ 4 camere, D, et. 3/8, Sos. Nicolina, 100 milioane lei (4040, 4037)

NICOLINA - parter-ultimul etaj

■ 2 camere, D, parter înalt, boxă subsol, instalație sanitară separată, Orientului, 65 milioane lei, neg. (2173; 2188)

■ 2 camere, D, parter, boxă subsol, Frumoasa, 58 milioane lei (2145)

■ 2 camere, D, parter, bun ptr. privatizare, Libertății, 73 milioane lei neg. (2087)

■ 2 camere, D, et. 4, liber, Egalității, 55 milioane lei (2090)

■ 3 camere , D, parter, cu uscător, îmbunătățiri, Libertății, 78 milioane. (3012)

■ 3 camere, D, et. 4, Împăcării, 68 milioane lei. (3013)

■ 4 camere, D, parter, 75 milioane lei neg. (4044)

■ 4 camere, D, 4/8, îmbunătățiri, Împăcării, 130 milioane lei, neg. (4047)

ALEXANDRU - et. intermediar

■ 2 camere, SD, et. 2, Șos. Nicolina, 60 miloane lei neg. (2147)

■ 3 camere, SD, et. 2, bine întreținut, Mușatini, 54 miloane lei neg. (3093, 3092, 3096)

ALEXANDRU - parter-ultimul etaj

■ 2 camere, D, parter, bun pentru privatizare, Șos. Nicolina, 54 milioane lei neg. (2151)

■ 3 camere, D, 68 mp. parter, balcon închis, bine întreținut, bdul Alexandru, 75 milioane lei. (3081)

■ 4 camere, D, parter, str. Milcov, 90 milioane lei neg. (4042)

TERENURI

CENTRU-COPOU

■ 2700 mp, zona Agronomie, cu vie și pomi fructiferi, gaz, apă, curent electric, 8 USD/mp. (5196)

■ 1200 mp Copou, toate facilitățile, ideal pentru constructie, 100 USD/mp, neg. (5152)

■ 930 mp, C. Civic, cu certificat de urbanism, 100 USD/mp. (5091)

■ 435 mp, Centru, teren drept, toate facilitățile, cu certificat de urbanism, 60 USD/mp, neg. (5099)

■ 1500 mp, după blodurile din Agronomie, teren drept, apă, gaz, 165 milioane lei, neg. (5073)

■ 380 mp, Sărărie, deschidere la stradă, toate facilitățile, 40 USD/mp, neg. (5070)

■ 306 mp, Copou, lîngă penitenciar, 45 milioane lei. (5066)

■ 480 mp în spatele Mitropoliei, teren drept, cu certificat de urbanism, toate facilitățile, 80 milioane lei. (5025)

■ 1280 mp lîngă Poliția Municipiului, usor înpantă, 55 USD/mp, neg. (5005)

■ 575 mp, zona Sf. Lazăr, 20 m deschidere la stradă, 80 milioane lei. (5072)

■ 280 mp, Copou, Aurora, toate facilitățile,170.000 lei/mp. (5138)

TUDOR VLADIMIRESCU - TĂTĂRAȘI

■ 1300 mp V. Lupu, 26 m deschidere la stradă, teren drept ptr. construcție, 20 USD/mp (5145); (5006)

■ 383 mp în complexul studențesc, teren drept, cu certificat de urbanism, toate facilitățile, 65 milioane lei, neg. (5116)

■ 1587 mp, Oancea, în spatele complexului studențesc, teren drept, 26 m deschidere la stradă, 12 USD/mp, neg. (5117)

■ 875 mp, Oancea, în spatele Spitalului "Sf. Maria", 22 m deschidere la stradă, 55 milioane lei, neg. (5118)

■ 548 mp, Bucșinescu, lîngă "lassyfarm", 15 m deschidere la stradă, cu proiect (P+1+2); 120 milioane lei, neg. (5064)

■ 500 mp, Smîrdan, 13 m deschidere la stradă, garaj din cărămidă, beci, ideal ptr. spălătorie auto; 40.000 USD, cu posibilitate de achitare în douiă rate. (5090)

■ 480 mp, T. Vladimirescu, la intersecția
Bucșinescu cu V. Lupu, cu certificat de urbanism, 25
USD/mp, neg. (5007)

PĂCURARI

■ 2200 mp, înaonte de Popas, 37 m deschidere la sosea, cu iaz populat, 170 milioane lei, neg. (5193)

■ 700 mp, la șos. Păcurari, zona Coleus, toate facilitățile, 60 USD/mp. (5190)

■ 580 mp Toma Cozma, 14 m deschidere la stradă, toate facilitățile, 21000 USD, neg. (5194)

■ 487 mp lîngă noul centru de afaceri, cu certificat de urbanism, 200 milioane lei. (5184)

■ 1750 mp, înaintea Popasului Păcurari, 12 m deschidere la șosea, ptr. construcție, 10 USD/mp, neg. (5123)

■ 5000 mp, la ieșirea din Pacurari, 70 m deschidere la șosea, cu certificat de urbanism; 15 USD/mp, neg. (5108)

■ 1310 mp, la ieșirea din Păcurari, pe stînga, după postul de poliție, 50 m deschidere la șosea, acces la calea ferată, 20 USD/mp. (5084)

■ 2500 mp, Păcurari, lîngă "Eurogaz", 30.000 lei/mp, toate facilitățile. (5058)

■ 13.800 mp, lîngă ferma de partid, 15.000 lei/mp. (5038; 5037)

■ 1400 mp, în spatele cofetăriei "Mimoza", 10 USD/mp. (5001)

■ 390 mp, Canta, lîngă BJATM, cu certificat de urbanism, 32 milioane lei. (5103)

■ 304 mp, str. Păcurari, teren drept, toate facilitățile, 12 m deschidere la stradă, ideal ptr. construcție, 75 milioane lei, neg. (5153)

■ 3 ha lîngă Antibiotice, la șosea, cu autorizație de construcție, ideal ptr. amenajare parc auto, 3
USD/mp, neg. Se vinde și parcelat. (5168)

PODU ROȘ - CANTEMIR - NICOLINA

■ 2083 mp, 17 m deschidere la șos. Nicolina, cu certificat de urbanism, 10 USD/mp, neg. (5150)

■ 410 mp, Nicolina-CUG, 50 m deschidere la stradă, posibilitate apă, gaz, 80.00 lei/mp, neg. (5024)

■ 632 mp, Nicolina-CUG, deschidere la două străzi - 20 x 30, 10 USD/mp, neg. (5085)

■ 320 mp, Primăverii, lîngă magazinul de piese auto, 5500 USD. (5086)

BUCIUM

■ 1000 mp, lîngă IVV cu certificat de urbanism și proiect (p+1), 50 milioane lei, neg. (5199)

■ 1250 mp, 800 m după postul de poliție, 20 m deschidere la stradă, cu certificat de urbanism, 14 USD/mp, neg. (5195)

■ 1000 mp, str. Plopii fără soț, 21 x 46, teren drept, toate facilitățile, ideal ptr. construcție, 20 USD/mp. (5004)

■ 900 mp, 20 m deschidere la șos. Bucium, teren drept, vizavi de hanul "Trei Sarmale", 15 USD/mp. (5140)

■ 1760 mp, 50 m deschidere la șos. Bucium și la stradela Motel, 4 USD/mp. (5113)

■ 9600 mp, vizavi de motel "Bucium", 180 m deschidere la DN 24, 8 USD/mp, neg. (5110)

■ 5200 mp, 89 m deschidere la terenul (5110) și 89 m deschidere la drumul forestier, 7 USD/mp, neg. (5111)

■ 5000 mp, 500 m după postul de control, 66 m deschidere la șos. Bucium, teren drept, 23 USD/mp, neg. (5109)

■ 1000 mp, vizavi de spitalul "Clunet", 20 m deschidere la stradă, cu certificat de urbanism, 8
USD/mp, neg. (5016)

■ 1250 mp, în apropiere de hanul "Trei Sarmale", 80 milioane lei, neg. (5041)

■ 1100 mp, Bucium, IVV, construibil, 75 milioane lei, neg. (5034)

■ 5000 mp, Bucium, IVV, 50.000 lei/mp, neg. Se vinde parcelat. (5063)

■ 3360 mp, Bucium - Releu, teren drept, construibil, 160 milioane lei. Se vinde și parcelat. (5012)

■ 2800 mp, 30 m deschidere la stradă, com. Bîrnova, teren drept, zonă turistică. (5019)

ALTE ZONE

■ 2500 mp, 20 m deschidere la șos. Iași-Ungheni, toate facilitățile, în apropiere de calea ferată, 35.000 lei/mp. (5147)

■ 2400 mp, Breazu, teren drept; 1000 mp Aroma
Viilor spre Munteni, 15.000 l;ei/mp. (5068; 5071)

■ 3 ha, Breazu, la șosea, 30 m deschidere, în apropierea stațiunii experimentale, 15.000 lei/mp. (5027)

■ 735 mp, Cîrlig, 3 km de Sărărie, 12 milioane lei. (5065)

SPAȚII COMERCIALE

■ 140 mp, bloc nou, lîngă Piața Independenței, mezanin, 90.000 USD. (5151)

■ 125 mp, Nicolina, intrare separată, ideal ptr. depozit, 160 milioane lei + TVA. (5029)

■ 50 mp, ultracentral, 300 milioane lei. (5178)

■ 30 mp, Stefan cel Mare, liber, 13.000 USD. (5162)

■ 40,5 mp, amenajat ptr. magazin, birou, grup sanitar, cu societate, contract de închiriere, Nicolina I, la stradă, 50 milioane lei, neg. (5060)

■ 100 mp, Tigarete, compartimentat, din metal și sticlă, apă, gaz, la stradă + 270 mp teren, 120 milioane lei. (5052)

■ Și în alte zone ale orașului.

CASE

■ 2 camere, baie, bucătărie, beci, 700 mp teren, gaz, canalizare, Sărărie, 250 milioane lei, neg. (5198)

■ Centru, casă 2 camere, din cărămidă + 250 mp teren, 14000 USD, neg. (5124; 5046; 5032)

■ Ultracentral, casă (P+1), 3 camere, D+2 holuri, 2 băi, 2 bucătării, scară interioară + 300 mp teren, 600 milioane lei, neg. (5050)

■ Tătărași, Moara de Vînt, 3 camere, baie,
bucătărie, din cărămidă, acoperită cu tablă, gaz, canalizare, garaj, 540 mp, 350 milioane lei. (5128)

■ Tătărasi, în spatele Spitalului de Neurochirurgie, 2 camere, D, hol, bucătărie, magazie, garaj, Sc - 60 mp, St - 250 mp, 150 milioane lei., neg. (5048)

■ Si în alte zone ale orașului.

ÎNCHIRIERI

OFERTE

■ Apartamente 1, 2, 3, 4 camere, central și semicentral.

■ Apartament 3 camere, în vilă, Copou, mobilat elegant, baie, bucătărie, 1300 USD/lună. (6053)

■ Apartament 5 camere, et. 1, cu intrare separată în vilă, Copou, construcție nouă, 160 mp, baie, bucătărie, două terase, încălzire centrală, 700 USD/lună, neg. (6058)

■ Apartament 1 cameră, Gară, nemobilat, cu telefon, curățenie recentă, boxă subsol, et. 1, 110 USD/lună; avans. (6033)

■ Apartament 2 camere, Podul de Fier, nemobilat, parter, la stradă, bun ptr. sediu firmă, 1,5 milioane lei/lună. (6034)

■ Apartament 3 camere, et. 7/8, total mobilat și utilat, Independenței, 500 USD/lună. (6032)

■ Casă, Sărărie, 2 camere, 80 mp, ideală ptr. depozit, 350 USD/lună. (6023)

■ Casă, ultracentral, 3 camere, 2 băi, 2 bucătării, la stradă, 400 USD/lună. (6021)

■ 24 mp, Centru, amenajat ptr. birou, 200
USD/lună. (6028)

■ 50 mp, ultracentral, 3 milioane lei/lună. (6019)

■ 86 mp, Stefan cel Mare, 10 USD/lună. (6036)

■ Copou, apartament 3 camere, 100 mp, la vilă, baie, bucătărie, mochetat, încălzire centrală, ideal ptr. sediu firmă, 350 USD/lună. (6001)

■ Apartament 3 camere, D, et. 7/10, liber,
mobilat, Tg. Cucu, 300 USD/lună. (6026)

CERERI

■ Spațiu minim 100 mp, ptr. sediu firmă.

■ Apartamente, spații comerciale, în orice zonă a orașului.

■ Spații 15-20 mp, ptr. birouri, la stradă, eventual apartament sau garsonieră, parter, zonă cu vad.

CUMPĂRĂRI

■ Teren ptr. construcție PECO, spălătorie auto.

■ Teren la stradă ptr. sediu firmă.

■ Apartamente, case, terenuri, spații comerciale, în orice zonă a orașului.

■ Casă + teren, central, semicentral, la stradă, ptr. sediu firmă.

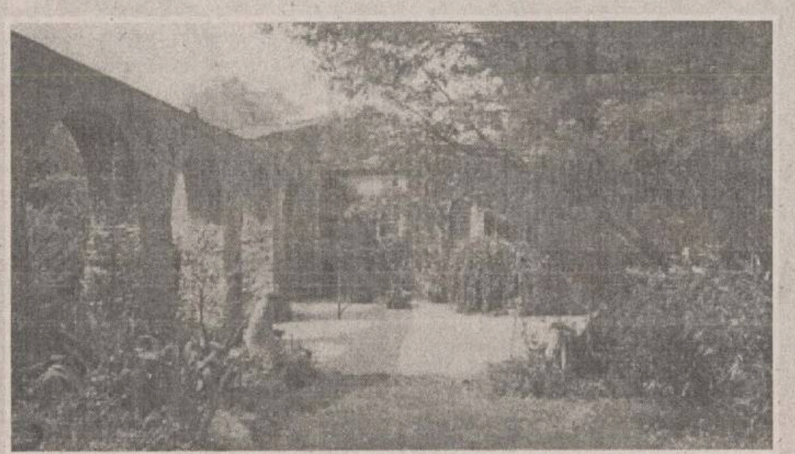

OFERTĂ SPECIALĂ

Apartament, 3 camere, et. 1, SD, semimobilat, multiple îmbunătățiri, 1200 mp teren intravilan și 6000 mp pădure, zona Motel-Bucium. Preț negociabil. Telefon 171741.

IMOBILIARE

VÎNZĂRI
APARTAMENTE

FOARTE URGENT! GARSONIERĂ SLĂNIC-MOLDOVA

■ La strada principală, parter înalt, multiple îmbunătățiri, deosebită, negociabil. Tel. 033-733262, 092-237341.

URGENT!

■ BACĂU - ULTRACENTRAL, 3 decomandate, centrală proprie, 2 băi, 2 balcoane, telefon, îmbunătățiri, curat, 150 milioane lei. Tel. 01-3022551.

■ Vatra Dornei. Vînd apartament 2 camere, telefon, garaj, preț 65 mil. lei. Tel. 039/614026, 092 421322.

OFERTĂ SPECIALĂ

■ Apartament Duplex Ultracentral, bloc P+4, etaj 2/3. Vînd sau schimb cu similar Iași. Tel. 094/648926

■ Apartament cu o cameră, et. II, telefon, cablu. Telefon 094/543531. (1752145)

■ Apartament cu o cameră, et. 3, bloc la stradă, lîngă pasarela Nicolina, cu modificări interioare, balcon închis, interfon. Telefon 122720. (1753359)

■ Apartament 1 cameră, 40 mp, Nicolina, telefon Alcatel, cablu TV, gresie Italia, faianță, baterii inox, calciu recent, balcon închis, pod 7m, 56 mil. Telefon 225224.

■ Garsonieră conf. III, et. 2/4, zona Piata Alexandru. Preț 30 milioane. Telefon 126086. Exclus agenții. (1752401)

2 CAMERE

■ Apartament 2 camere, conf. II, ND, zona Minerva, et. 4/4, preț 55 milioane lei, neg. Telefon 159303, zilnic.

■ (Schimb) apartament 2 camere, conf. I, îmbunătățiri, cu apartament 3-4 camere. Ofer diferentă. Telefon 215823. (2305103)

■ Apartament 2 camere, SD, zona Păcurari, cablu. Preț negociabil 68 milioane lei. Telefon 168869. (1754012)

■ Urgent. Apartament 2 camere, D, Mircea cel Bătrîn 14, stare foarte bună. Telefon 166540. (4470411)

■ Apartament 2 camere, ultracentral, conf. I, parter, bun pentru privatizare, în Pașcani. Telefon 032/763481. (1754293)

■ Apartament 2 camere, necomandat, et. II, cu îmbunătățiri. Preț negociabil. Telefon 232696. (4470435)

■ Apartament 2 camere decomandate, zona T. Vladimirescu. Telefon 174174, după orele 18,00 sau 034/186435

■ Apartament 2 camere, et. 8/10. Independentei. Telefon 234207, după orele 16,00. (1752633)

■ Apartament 2 camere, et. III vis-a-vis de Posta Cuza Vodă, eventual închiriere, ofertă serioasă. Telefon 217063, orele 16,00-20,00. (1754472)

■ Apartament 2 camere, D, fără igrasie, str. Cetățuia, nr. 3, bl. 761, sc. B, et. 2, ap. 10. (1752423

■ Apartament 2 camere, conf. I (2 balcoane închise) casă 2 camere, Tătărasi. Telefon 178306, după orele 11,00. (2305109)

■ (Schimb) Apartament 2 camere, conf. III, îmbunătățiri, cu apartament 3-4 camere. Ofer diferentă. Telefon 215823. (2305103)

■ Apartament 2 camere, et. 8/10. Independentei. Telefon 234201, după orele 16,00. (1752633)

■ Urgent. Apartament 2 camere, D, spațios, et. IV, Copou, boxă mare, balcon. Preț 137 milioane. Telefon 144387, după orele 19,00. (1754457)

■ Apartament 2 camere, suprafață 70 mp, etaj IV, preț negociabil. Telefon 252811, orele 16,00-21,00, sau 216556, orele 8,00-10,00. (1752459)

■ (schimb) Apartament 2 camere decomandate plus garsonieră la parter, cu canalizare separată și balcon comun, 12 mp, în spatele Complexului Comercial din zona Podul de Piatră, pentru un apartament 3-4 camere decomandate, parter, la stradă principală, zonă centrală. Telefon 094/583908. (4470444)

3 CAMERE

■ Apartament 3 camere, SD, zona P. Ros, et. 10, blacon închis, parchet, telecablu, telefon, faianță, baie plus bucătărie, apă rece - caldă permanent. Preț negociabil 68 mil. lei, fără probleme cu izolația (lift funcționabil). Telefon 230374. (1754475)

■ Apartament 3 camere, D, conf. I, et. 4, central, în Vaslui. Informații la telefon 032/111489, după orele 18,00.

■ Apartament 3 camere, conf. I, etaj 1, îmbunătățiri, Canta (Păcurari). Preț negociabil 120 milioane. Telefon 259200.

■ Apartament 3 camere, SD, et. 2, Sărărie nr. 6. Preț negociabil 160 -165 milioane lei. Telefon 114452.

■ Apartament 3 camere, D, Mircea cel Bătrîn, 78 mp, 75 milioane lei, neg. Telefon 113220. (1753336)

Ofertă specială

Vînd spațiu comercial ultracentral, trifazic, monofazic, gaz, telefon, canalizare, 24 mp, curat, 18.000 $ (20.000 $ cu tot cu utilaje). Telefon 216423.

■ Apartament 3 camere, zona Tătărași, conf. I, D, et. 3/4. Telefon 154543, orele 8,00-12,00 și 18,00-21,00.

■ Apartamente 3 camere, decomandate, et. 3, cu garaj, în Slănic-Moldova. Relații la telefon 094/587050.

■ Apartament 3 camere, semidecomandat, întreținut, cu mici înbunătățiri, 70 milioane negociabil, str. Musatini nr. 35, bl. R3, Sc. A, parter, ap. 4. (1752626)

■ Apartament 3 camere, D, conf. I, et. 4/4, balcon închis, 2 băi, telefon, telecablu, zona Nicolina, preț negociabil. Telefon 123419, zilnic, orele 8,00-20,00. (1754291)

■ Apartament 3 camere (liber, multiple îmbunătățiri, cu boxă și garaj), în Bdul Independentei. Telefon 219819. (1752136)

■ URGENT. Apartament 3 camere, C. Civic. Telefon 113672.

■ Apartament 3 camere, SD, conf. I, et. 2/4, P. Ros, cu gresie, faianță, baie, bucătărie, hol curat, telefon, telecablu. Preț negociabil. Telefon 231847. (1754453)

■ Apartament 3 , SD, foarte bine întreținut, preț negociabil la fața locului. Telefon 153146. (1752360)

■ Apartament 3 camere, D, 70 mp, două băi, îmbunătățiri, balcon închis, terasă, et. 1 - Gară, bun și pentru cabinete medicale, birouri. Vînd sau închiriez 200 mp teren construcție, 65 m spațiu comercial - Tîrgu Cucului. Telefon 214508, seara. (1752405)

■ Apartament 3 camere, conf. II, preț negociabil la fața locului. Telefon 272897.

■ Apartament 3 camere, SD, et. 1, T. Vladimirescu, semi (ne)mobilat cu multiple îmbunătățiri. Preț 17.000 dolari, negociabil. Telefon 171741. (1752010)

4-5 CAMERE

APARTAMENT 4 CAMERE

■ Et. 4, str. Uranus (Sf. Lazăr), zonă liniștită, stare foarte bună, balcon închis, interfon, telefon, posibilitate garaj. Telefon 092/371618. FĂRĂ AGENȚII!

■ Apartament 4 camere, 120 mp, et. 1, zona centrală Piatra-Neamț. Relații la telefon 157564, orele 14,00-22,00. (1754261)

■ Apartament 4 camere, 110 mp, conf. I, 4/8, Nicolina, prima stație de la Podu Roș, la stradă, spațios, îmbunătățiri și compartimentare deosebită. Preț neg. Telefon 126060. (1753289)

■ Apartament 4 camere, Copou (Puskin), 4/4, D, 2 logii închise, 2 grupuri sanitare, cămară, garaj parter, boxă, telecablu, telefon, calorifere aluminiu, jaluzele. Telefon 140369. (4470384)

■ Apartament 4 camere, et. 1, cu multiple îmbunătățiri, zona Canta - Păcurari. Telefon 162128. (1754019)

■ Apartament 4 camere, D, et. 3, str. V. Lupu 87, bl. L2 - Tătărasi. Exclus schimb. Preț fix 120.000.000. Relații la telefon 092/894977. (1752421)

■ În Focsani, central, apartament 4 camere, cablu, telefon. Telefon 160835. (1752426)

■ Apartament, 4 camere, et. 1, central, în blocul din spatele Romartei, mobilă de sufragerie și dormitor. Telefon 611531. (1752358)

CUMPĂRĂRI

■ Apartament 3 camere, D, et. intermediar, zona Nicolina I-II. Ofer maximum 80 milioane lei. Fără intermediari. Telefon 220111. (1753147)

■ Apartament 2-3 camere, în Păcurari. Ofer preț maxim. Telefon 092/413386. (1752103)

■ Apartament 2 camere, conf. I sau II, zona Tătărași - Ciurchi sau Triumf. Ofer 50 milioane. Telefon 272909. (1754099)

■ Urgent. Garsonieră conf. I cu baie, ofer 30 milioane. Telefon 134324, seara. (1754469)

■ Apartament 2 camere D, confort I, et. I-II, P. Ros, obligatoriu, boxă, balcon. Ofer 75-85 milioane lei. Telefon 144387, după orele 19,00. Fără intermediari. (1754457)

■ Urgent, apartament, cam. D, conf. I, et. I-II, P. Ros, obligatoriu boxă, blacon. Ofer 75-85 mil. lei. Telefon 144387, după orele 19,00.

ÎNCHIRIERI
APARTAMENTE

■ Apartament 3 camere, decomandat, condiții deosebite,plata anticipat un an de zile, în valută, Copou, lîngă Universitate. Telefon 171431. (891989)

■ Cazare șapte zile (în apartament 5 stele) în Spania, perioada 1-XI-1998; 1.III.1999 la un cuplu între 28-60 de ani care pot dovedi că au venit asigurat. Facilități pentru obținerea vizei. Telefon 094543235. (4470438)

■ O cameră pentru două studente sau familie (studenți). Telefon 132137. (1754461)

■ Doamnă singură, ofer cameră separată unei studente de preferință anul I. Telefon 175508, după orele 14,00. (12305107)

■ O cameră decomandată, zonă centrală, cu acces baie și bucătărie unei studente. Telefon 145068, orele 14,00-20,00. (1752411)

■ Apartament 3 camere, mobilat, tot confortul, telefon, TV, cablu, et. 3, Bdul Independenței, lîngă Magazin Pescăruș, plata în valută. Telefon 211537, orele 15,00-22,00. (1752434)

■ Cameră decomandată la două studente, 250.000 lei/lună/persoană, plata anticipat - 6 luni. Acces calculator, telefon. Telefon 157028, după orele 16,00. (1752627)

■ Apartament cu două camere, zona Podu Ros, mobilat, frigider, aragaz, tv. color, cablu, telefon, anticipat pe un an. Telefon 139893. (1752179)

■ Apartament 2 camere, Șos. Națională 184 A, zonă deosebită, confort. Plata anticipat pe un an de zile. Telefon 135829. (1752351)

■ Apartament 3 camere, SD, mobilat, perioadă îndelungată. Telefon 250370.

OFERTE

■ Apartament 2 camere, Bdul Independenței, et. 2, liber din 15 octombrie 1998. Relații suplimentare la telefon 225103, după ora 17,00.

■ Apartament 3 camere, D, B-dul Copou, lîngă Universitate, conf. deosebit. Relații la telefon 171431, după orele 17.00. (1754211)

■ Apartament 2 camere, zona T. Vladimirescu. Telefon 177373. (1754217)

■ Garsonieră în Nicolina I. Telefon, telecablu, mobilată. Plata anticipat pentru un an calendaristic. Telefon 094543531. (1752145)

■ Oferă cameră decomandată unei studente, cu toate facilitățile, acces, baie, bucătărie, frigider. Telefon 144100. (1752140)

■ Închiriez una cameră în Piata Unirii, parter, pentru societate comercială. Telefon 111723. (1752155)

■ Primesc în gazdă două studente serioase (matematică-litere). Condiții deosebite (vilă), zonă liniștită. Telefon 212401. (1752159)

■ Apartament ultracentral "Centrul Civic", în valută. Relații la telefon 114776, după orele 14,00. (1752139)

■ Apartament 2 camere, ultracentral, lîngă Universitatea de Medicină. Telefon 143289, orele 17,00-22,00. (1752158)

■ Primesc în gazdă două studente (eleve). Telefon 171521. (1754061)

■ Apartament 3 camere, D, B-dul Copou, lîngă Universitate, toate facilitățile, confort deosebit. Plata în valută, anticipat un an. Telefon 171431.

■ Apartament 3 camere, SD, zonă liniștită (Tătărași) pentru studenți străini, un an, preț convenabil. Telefon 092/746632. (1752048)

■ Începînd cu 1 octombrie, o cameră, în zona centrală. Camera este mobilată, și în plus beneficiați de apă caldă zilnic și de frigider. Prețul este de 500.000 lei pe lună, cu plata anticipat pe două luni. Relații la telefon 094878951, numai între orele 10,00 și 13,00.

■ O cameră pentru elevă sau studentă. Telefon 150930. Plata în avans pe șase luni. (1752630)

■ Garsonieră pe valută în B-dul Independentei, et. I, ap. 2 (deasupra Băncii București). Telefon 143275, între orele 14,30 -17,00. (1752193)

■ Apartament 2 camere, mobilat, inclusiv zona Minerva. Plata anticipat - șase luni, 100 USD/lună. Telefon 161405. (1752355)

■ Apartament 3 camere, mobilat, et. 4, str. Puskin (în spatele Universității), plata în valută, anticipat pentru minimum 6 luni. Informații la telefon 092/347656. (2305018)

■ Cameră mobilată unei studente sau eleve. Aleea Păcurari nr. 2, bl. G7, sc. A, ap. 3. (1752632)

■ Primesc în gazdă două eleve sau două studente, Păcurari, zona Club 20 - Nicolau. Telefon 160095. (1754020)

■ Spitalul TBC Bîrnova închiriază, în condițiile legii, cabinet stomatologic dotat cu Unit. dentar. Relații la telefon 214675 sau la sediul unității din com. Grajduri.

■ (ofer) Apartament 2 camere, T. Vladimirescu. Plata în valută anticipat 6 luni. Relații st. Palade, bl 8, sc. A. (2305056)

■ În zona Copou, lîngă Universitate, cameră D, condiții deosebite, acces la toate facilitățile (student, elev sau familie de studenți). Telefon 140175. (5601909)

DIVERSE

■ Garaj din cărămidă cu pardoseală din beton în suprafață de 20 mp, plus curte pentru depozit marfă sau alte utilizări, în zona Păcurari. Deplină siguranță. Telefon 252722. (1754018)

SCHIMBURI
APARTAMENTE

■ Apartament 3 camere, D, Păcurari (str. Culturii), et. 1, cu apartament 3 - 4 camere, mari, confort sporit, etaj intermediar, aceeași zonă. Telefon 161014.

■ Apartament 2 camere, ND, et. 4/10, zona Podu Ros, cu apartament 2-3 camere, D, zone apropiate. Ofer diferența. Telefon 133333. (1753380)

■ Două camere, SD, et. 6/9, zonă bună, cu similar, Galați pentru Iasi. Relații la telefon: Iasi - 134477; Galati - 036/452638. (1753398)

SPAȚII COMERCIALE

■ MAGAZIN în Roman, zonă comercială centrală - 84 mp, instalație de apă, canalizare, instalație electrică, grup sanitar. Relații la telefon 033-731546, 033-734774.

■ Spațiu comercial 100 mp, bun pentru birouri. Telefon 163246 sau 122484. (1752301)

■ Spațiu comercial 156 mp, parter, bloc în Centrul Civic Vlădeni. Telefon 094/559485. (1753790)

■ Spațiu comercial ultracentral, suprafața 48 mp, cu grup sanitar, totul la cheie, preț 30.000 USD, ușor negociabil. Telefon 092/238636; 213307. (1754183)

■ Caut spațiu 10-15 mp (casă) nemobilat. Telefon 215823. (2305103)

■ Spațiu comercial 103 mp, str. Ștefan cel Mare, pasaj comercial, preț negociabil. Telefon 032/217873; 01/2242437. (175197)

ÎNCHIRIERI - OFERTE-

■ FEDERALCOOP Iași oferă spre închiriere un spațiu (prealabil pentru comerț, producție, depozitare) de 350 mp, la etajul I al Complexului Comercial din localitatea Valea-Lupului, comuna Rediu. Relații la telefon 116094 sau la sediul FEDERALCOOP Iasi str. Sfîntu Lazăr nr. 39-41 Iași.

CERERI

■ Ofer spațiu comercial 60 mp, ultracentral, parter spate. Telefon 153314, zilnic, orele 7,00-21,00. (1752174)

VÎNZĂRI
TERENURI

Urgent!

■ Vînd teren zona ultracentrală în orașul Brăila. Preț negociabil 13600 USD. Tel. 094828613; 039 / 67941.

■ 700 mp teren pentru construcție, toate facilitățile, str. Plopii fără șot. Relații la telefon 219415. (1752127)

■ 500 mp, la capătul troleului Păcurari, cu ieșire la str. Păcurari și str. Canta, inclus în PUG, cu certificat de urbanism (sediu firmă și magazin). Preț 35 USD/mp. Telefon 163953; 251925, seara. (1251444)

■ 5.000 mp teren la 4 km de Iasi. Telefon 069/815810; 069/814824; 092747624. (1752713)

■ Teren, zonă centrală, 538 mp, apă curentă, canalizare, posibilități imediate telefon, gaz metan. Telefon 136346, orele 14,00-22,00. (1753339)

■ Urgent - 876 mp teren arabil, situat lîngă Baza nautică Dorobanti. Preț negociabil 3 USD/mp. Telefon 230858; 092/343571, după orele 19,00. (1754190)

■ Teren construibil, la șoseaua Bîrnova - Iași. Telefon 142952. (1754220)

■ Teren Tomești km 1, toate facilitățile, plus acces linie ferată uzinală. Telefon 233356 sau 094631942. (1753377)

■ 2.500 mp teren, Aroneanu. Condiții: drum piatră, curent electric, telefon, apă curentă. Preț negociabil. Relații la telefon 299392, orele 21.30-22,00. (1752194)

■ 1.200 mp teren intravilan + 6.000 mp pădure în zona Motel Bucium (zonă de vile) cu posib. de gaz, apă, telefon. Preț 5 USD/mp, negociabil. Telefon 171741. (1752010)

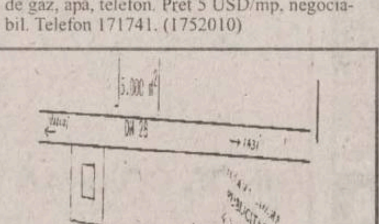

■ 5.000 mp teren vizavi de Popasul "Stîna Poieni". Telefon 094/513584. Preț convenabil. (1752102)

■ Teren construcții - 300 mp, ușor în pantă, în centrul orașului, 10.000 dolari (negociabil). Telefon 141371. (4470400)

■ 2.000 mp lîngă Grădina Botanică, posibilități de racordare la apă, gaz și curent electric. Relații la telefon 219245. (1752165)

■ 5.000 mp teren pe șos. Voinești, vizavi de Stațiunea Pomicolă. Telefon 250469, între orele 8,00-20,00. (1753467)

■ 1000 mp teren în Iași, Popas Păcurari, preț fix 15 dolari mp. Telefon 211422. (2305055)

■ 400 mp grădină, str. Arhitect Berindei nr. 62 (fostă str. Muncii), cart. Galata. Sau schumb cu Dacia 1300. Telefon 171759, 179759.

■ 1 hectar pădure, zona Tomești-Chiperești. Relații: Canton Silvic Tomești. Telefon 174565, orele 17,00-19,00.

VÎNZĂRI
CASE

■ 4 camere, 900 mp, teren canalizare, apă, gaz, cablu, beci, str. Fundac Brîndușa, nr. 44. (2305051)

■ Casă 3 camere, holuri, demisol, garaj, curte și grădină în strada Decebal nr. 7A, vizavi de fosta Piață Decebal.

■ Casă bătrînească, 2 camere, fîntînă în curte, grădină 40 ari, cu pomi fructiferi, în sat Bîcu, comuna Ipatele, județul Iași. Telefon 232708. (1754465)

■ Casă bătrînească cu livadă și vie în suprafață de 40 ari în sat Goruni - Tomesti. Preț informativ 40 milioane lei. Telefon 130131. (1754466)

■ Casă, central, 6 încăperi plus două băi, cămară, 3 holuri, beci, 3 magazii, 3 intrări, curent trifazic, telefon instalat, gaz metan, 350 milioane lei. Informații la telefon 214125. (1752753)

■ Casă, grajd, două bucătării, magazie cu beci, vie pe rod, 350 mp, curte 500 mp, arabil 1.100 mp, situată în sat Buda, com. Lespezi, jud. Iasi. Preț 45 milioane lei, neg. Telefon 110362. (1754433)

■ Casă 2 camere, lumină electrică, teren 3.200 mp și vie (la 15 km de Iasi), preț 58 milioane lei. Relații la fam. Vicol, str. Al. Tudor Neculai 87, bl. 979 A, sc. B, et. 1/5.

■ Casă 3 camere, baie, bucătărie, parchet, garaj, gaz, cablu TV, teren 543 mp, anexe, str. Nouă nr.13 (Moara de Vînt). Preț negociabil 35.000 USD. Telefon 174172. (1754011)

■ Casă din cărămidă, 3 camere plus dependinte, construită după 1990 în localitatea Ungureni, jud. Botoșani. Telefon 032-234076; 232434; 035-416093. (1752183)

Vilă amenajată și pentru minihotel, zona Motel Bucium, cu vedere panoramică spre Iași, suprafață construită 580 mp, teren amenajat 600 mp, interioare de excepție, recepție, living de 100 mp în marmură, bar, bucătărie separată, scară interioară din marmură, 7 camere, 5 băi, terase, cramă, dependințe, acces pe șosea asfaltată marcată de felinare. Telefon 115835 sau 210046. (1752191)

■ Zona I, teren cu casă bătrînească, 450 mp, toate facilitățile, telefon, zona comercială 200.000.000 negociabil. Telefon 179840.

■ Urgent, convenabil, vilă situată în apropierea Popasului Poieni, la un km spre Vaslui. Familia Onu. Preț negociabil. (1752272)

AUTO MOTO

Autoturisme Românești

■ DACII "0 km" - orice tip cu livrare imediată - Pitești (Parc), persoane fizice/juridice. Tel. 092.219.064.

■ DACII "0 km" - orice tip cu livrare imediată - Pitești (Parc), persoane fizice/ juridice. Tel. 092.219.064.

■ Vînd DACIA "0" km, orice tip, optional, la domiciliu. Tel. 094.314.996; 092.247.486.

■ Vînd DACIA 1310, 1986, omologată, cu îmbunătățiri. Tel. 034-178652, între orele 18.00-20.00.

■ Vînd DACIA 1310 cu numere de rodaj, bord CN, și FIAT RITMO, benzină cu CI. Tel. 034-115383.

■ Vînd Dacia 1304 (Papuc), fabricată în martie '98. Telefon 031/523350.

■ Dacia 1300, în stare de functionare. Telefon 145966, după ora 16,00.

Distribuitor autorizat
SC AUTOMOBILE DACIA SA
vinde
DACIA
orice tip, 0 Kilometri
LIVRARE IMEDIATĂ DIN PARC, PITEȘTI
TEL. 092-447328

■ Dacia 1310, motor Dacia 1310 standard, punte spate, binoclu R.F.G. Jenupten 7x50W. Telefon 158168. (1752358)

■ Dacia 1310, an fabricatie 1982. Pret negociabil. Telefon 232696. (4470435)

■ Urgent, Dacia 1300, an fabricatie 1979, carte de identitate, I.T. 2000, pret 8 milioane lei, negociabil. Telefon 221193. (1752170)

■ Dacia 1310, an fabricatie 1990, culoare Bleu-Mamaia, motor 1.400 cmc, 15 milioane lei, negociabil. Telefon 164776. (1752354)

■ Dacia 1310, cu îmbunătățiri. Relatii la telefon 212249. (1753396)

■ Dacia 1310, an fabricatie 1992. Relații la telefon 710728 - Tg. Frumos. (1753482)

■ Urgent, Oltcit - 1990, în perfectă stare de functionare și cu aspect ireproșabil. Prețul stabilit de cumpărător. Telefon 270946.

■ Foarte urgent, ARO 10, în stare foarte bună de functionare plus multiple piese de rezervă, pret negociabil 8.500 milioane lei. Telefon 111712. (1754004)

■ Dacia Papuc carosată 1307, an fabricatie 1996, relatii la telefon 032/710794, după ora 21,30, sau 094/595409. (1753292).

■ Oltcit Club, 1986, mecanică Franța, 10 milioane lei, negociabil. Telefon 094-545003.

Autoturisme Import

■ Vînd Ford Transit , 8 + 1, Diesel, an 1990, înmatriculat, martie '98 (roșu), 17 mii DM; 094610729.

■ Vînd Lada 1200, certificat înmatriculare, microbuz Wolswagen, masini cusut industriale triplok. Tel. 033/214076.

■ Vînd VW Passat, an 1986, pe benzină, 1,6 l, persoana fizica, pret convenabil. Telefon 031/613981

■ Vînd Lada 1200, certificat înmatriculare, microbuz Wolswagen, masini cusut industriale triplok. Tel. 033/214076.

■ Vinde BUS PEUGEOT DIESEL 1994, 3,5 tone, înmatriculat recent.Tel. 034-116713, 094-584024.

■ Vînd camion MERCEDES 809 7,5 tone (vamă achitată) și MERCEDES 410 Diesel 4,6 tone. Tel. 034-116713, 094-584024.

■ Vînd Fiat Ritmo, an 1983, stare perfectă, tel. 034/261786.

■ Vînds BMW 252 i, fabricatie 1989, ABS, totul electric, calculator la bord, 149000 km, functionare perfectă, pret convenabil - 8300 negociabil. Accept variante. Tel. 034-141926, 094-871873.

■ CUTROEN VISA, 1985, 1100 cmc, 5l/100 km, 12 milioane; BMW 518, 1979, 1800 cmc, 10 l/100 km, 9 milioane lei. Piese BMW seria 3 și 5. Tel. 094-852700.

■ Vînd FORD Sierra avariat + talon înmatriculare, pret extrem de avantajos. Tel. 094-606086.

■ Vînd Mercedes 207, 1,5 to marfă, an fabr. 1985, pret 52 mil. lei negociabil. Tel. 039/694675, după ora 20.00, zilnic.

■ Alfa Romeo 33 Turbo Diesel 1800, servo total, accesoriată, perfectă stare de functionare, persoană fizică, pret negociabil. Telefon 214032.

■ Volga Gaz 21, înmatriculată, de culoare neagră, în bună stare de functionare, adaptată cu motor Diesel Aro L27. Pret negociabil 8 milioane lei. Telefon 293739. (1753499)

■ Mercedes 230 E, caroserie 124, diverse îmbunătățiri, injecție benzină. Telefon 236221, după ora 20,00. (2305006)

■ Mercedes 190 E, culoare albă, stare ireproșabilă. Preț 8.500 USD. Informații la telefon 032/130894; 233444 sau 032/147986, după ora 20,00.

■ Ofertă exceptională - Fiat Croma CHT, înmatriculat persoană fizică, an fabricatie 1987, înmatriculat prima dată 1992 (Franta) multiple optiuni, pret informativ 35 milioane lei. Telefon 720767. (1754017)

■ Toyota Lite ACE-DX, 7+1 locuri, 1475 cmc, alb, an fabricatie 1992, înmatriculat în România, 9.000 , telefon 219019. (1753496)

■ Renault 25 GTS, persoană fizică, an fabricatie 1988, aspect și functionare f. bune. Pret 6.700 DM, negociabil. Telefon 032/178410, după ora 16,00. (1752166)

■ Skoda Forman, tip Break, nouă, 9.000 km la bord, cu catalizator, an fabricatie 1995. Pret 65 milioane lei, negociabil. Telefon 231652.

■ Volkswagen Golf I, Diesel, 4 portiere, înmatriculat. Preț negociabil. Telefon 271568 sau 136313.

DIVERSE

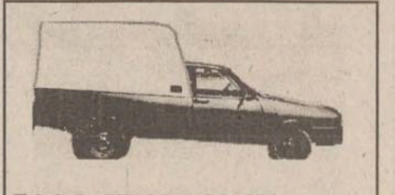

■ S.C. DAFELCO (UGO) SRL BOTOȘANI, telefon/fax 031/532561 execută: - carosări autovehicule din tablă vopsite pentru: - DACIA 1304 Pick-up; - Dacia 1307 (în perspectivă); - caroserii tip izotermă. Ideale pentru mărfuri grele sau ambalaje tari.

■ Vînd tractoare U 650 și L 550 (Germania) exceptionale. Tel. 094600736, 036 / 481413.

■ Vînd tractor nr. 445, românesc - import Germania, exceptional. Tel. 036 / 481413.

■ Vînd SAVIEM 7 tone, anul 92 stare ireprosabilă si navete PVC 1/12 cu sticle 1/1. Tel. 034-138283.

■ 1.VÎND BUS FORD TRANSIT, CAROSERIE SEMIÎNĂLTATĂ, NERULAT ÎN TARĂ, ÎNMATRICULAT PERSOANĂ FIZICĂ, 8500 NEGOCIABIL. 2.CAMIONETĂ MERCEDES 307 DIESEL CU(KIPPER) BASCULARE, STARE IREPROSABILĂ DE FUNCTIONARE, NEÎNMATRICULATĂ, 3500 NEGOCIABIL. 3.OLDSMOBILE CUTLASS COUPE FULL OPTION NEÎNMATRICUALTĂ, 2000 . 4.MERCEDES 230 E KOMBI, NEÎNMATRICULAT, CU NUMBRE ȘI ASIGURARE NEMTEȘTI VALABILE, 2000 , NEGOCIABIL. TEL. 094-602766.

■ UGO SRL BOTOSANI oferă: - caroserii auto metalice, vopsite, inclusiv la cerere, izoterme DACIA 1304 Pick-up; - 3.500.000 lei (fără TVA), montaj inclus; - se asigură garantie. Str. Petru Rareș nr. 30, telefon 031/532561; 031/524594.

■ Ford Tranzit 2,5 Diesel, an fabricatie 1992, 75.000 km, înmatriculat, cu CI, 1,5 tone, pentru marfă. Preț 17.000 DM, inclusiv TVA. Telefon 213213, 213710, orele 8,00-16,00. (1752038)

PIESE

■ Vînd orice piesă pentru BMW 318. Telefon 724200, între orele 10.00 -18.00.

■ Cutie viteză Ford Grenada 2, 3 GL, carburator, electromotor, alternator, oglinzi etc. Telefon 294107. (2305104)

■ Piese auto Lada, de orice tip, provenientă Ungaria si Rusia, sau le procur la comandă. Telefon 030/510752. (1754429)

CUMPĂRĂRI

■ Cumpăr Espero, puțin rulat (pînă în 3000 de Km). Tel. 092385923.

■ Cumpăr Ford Tranșit Diesel persoane, 8 + 1. Maxim 8 ani înmatriculat . Tel. 092382020.

■ Cumpăr certificat Mercedes 207 D. Tel. 033/681594

■ Cumpăr semiremorcă pentru tractor VR. Tel.034-118505; 094-623503.

■ Autoturisme străine, înmatriculate modèle după 1985, avariate sau cu probleme la motor, cutie etc.; cumpăr taloane auto. Telefon 032/143693. (1752181)

■ Acte Mercedes - 230 E (benzină), în două portiere, sport și numere noi. Telefon 032/230370 sau 092/343601. (1754177)

Oferta săptămînii: tehnică de calcul - birotică

QUARTZ MATRIX
Dealer autorizat COMPAQ pentru ROMANIA
Suport tehnic și service COMPAQ
Pentru a obtine informatii suplimentare despre produsele COMPAQ trebuie doar sa ne contactati la telefon **217248, 217258** sau la sediul **QUARTZ MATRIX** din **Bd. Stefan cel Mare 10bis, Casa Modei, et. 2**
COMPAQ
Performanta
Calitate
Siguranta
qmatrix@quartzmatrix.ro
www.quartzmatrix.ro

EPSON
Imprimante
scannere
consumabile
service
IBM Business Partner
Konica
Copiatoare
K 1112/A4 - 11.400.000 lei
K 1212/A3/zoom - 15.050.000 lei
K 1015/A3/zoom - 17.800.000 lei
Soluții integrate pentru problemele Dvs. !
QUARTZ
Magazinul Quartz, bd. Independentei Y1-Y2,
tel.: 032/216412, 216413, 146152; fax: 032/216412 mobil: 094-545026
US UNITRADE SYSTEMS

SYSCAD Tel. 032 213785 Fax 032 217166
Calculatoare, Imprimante în RATE
Consumabile și Accesorii
Vizitați magazinul nostru din str. Cloșca 8
(lîngă depozitul European Drinks, în spate la Casa Modei)
Monitor 14" color=1.150.000 * CD Blank=19.000

OMNIUM
Tel: 145993-magazin,
216528-fax,
213027-sediu
E-Mail: omnium\mail.dntis.ro

elcom INTERNATIONAL
societate ROMÂNO-GERMANĂ dealer EPSON
Iași, str. C. Negri nr. 4, tel. 032 / 217233, 217903
6x86 233 Mx
4.885.000 lei
(TVA Inclus)
RATE și LEASING

CONTGEN '98
INFOSTAR GRUP IAȘI ✆ 094623024, 094623025, 094645309
Sistem informatic integrat destinat activității financiar - contabile, de gestiune și management, cu următoarele module:
- Contabilitate
- Încasări/plăți
- Stocuri
- Mijloace fixe
- Salarii

Posibilităti de achizitionare pe module !!!
GRATUIT implementare și instruire personal !!!
Variante monopost și retea !!!
Multisocietate !!!
Vînzare și în sistem leasing !!!

Universal RX
Proiectare, execuție, service
REȚELE CALCULATOARE
CABLARE STRUCTURATĂ
Microsoft Authorized Dealer — software personal certificat
Canon Official Dealer — imprimante jet și laser, copiatoare, faxuri
HEWLETT PACKARD Authorized Reseller — imprimante jet și laser, consumabile, plotere
SALIENT Master V.A.R. — calculatoare Pentium MMX, 6x86 M2, K6, Pentium II
Vânzări în RATE !
Str. Grigore Ureche nr. 3, Tel / Fax: 212 660, 217 254

le modèle
UltraPRO

RATE? DA!
DOBÂNDĂ? NU!
imprimante copiatoare
faxuri consumabile
instalări rețele service
Sf. Lazăr 53
tel./fax 239003

SERCOM
Vrei un Pentium?
4.690.000!!!
TVA inclus
ĂSTA-I PREȚUL!
RATE
Tel: 231001, 239396, 122589
B-dul N. Iorga, nr.46

LIVIUS
Microsoft Certified Dealer
Calculatoare, monitoare, imprimante, consumabile ... din stoc !
RATE - simplu și avantajos

Windows98
CIEL!
Soluția de referință
În lumea calculatoarelor aveți nevoie de un prieten !
LIVIUS Iași, str. Fătu nr. 1A, tel/fax: 032 - 11.22.21, 11.59.22, http://www.livius.ro, e-mail: livius@livius.ro

AVICENA COMPUTERS
Facilități de plată în RATE și LEASING
Inscripționări CD
Execuție rețele cu echipamente de brandname: 3Com Bay Networks
Distribuitor autorizat: TARGA LEXMARK
IASI, Bd. Stefan cel Mare nr. 10 E-mail:avicena@mail.dntis.ro, http://home.dntis.ro/~avicena/
TEL:032-217961 FAX: 032-213047 GSM: 092-371107

dtk ACE COMPUTERS
importator & distribuitor autorizat DTK Computer
Distribuitor DTK Computer
Canon
HEWLETT PACKARD Authorized Reseller
Microsoft Certified Dealer
EPSON
Iași, str. Grigore Ureche, bl. W. Mărăcineanu
tel./fax 032/213122, 213130

SPRiNT COMPUTERS

intel.igent
your password for tomorrow
ISO 9002 CERTIFIED
RETELE DE CALCULATOARE
CONSUMABILE SI ACCESORII
IMPRIMANTE HP, CANON, XEROX
Str. Gh. Ghibănescu nr.1(în dreapta Palatului Culturii) Tel: 032/ 211.381

REL COMPUTER
Distribuitor autorizat
LG EPSON LANIER
Calculatoare, imprimante, copiatoare
Case de marcat , cîntare electronice, consumabile
Iași, Șos. Arcu nr. 12, Bl. Z18, tel./fax 032-214190

IMPACT Computer Shop & Internet Café
Oferim soluții
Rate
Pentru un calculator cumparat de la noi
CASTIGATI 10% REDUCERE din pretul unei imprimante timp de 1 an.
Comstart'93 Cuza Voda 43 tel/fax: 215341, 215203, 279890

FERAX & FERAX COMPANY
Distribuitor autorizat: IASI, VASLUI, BOTOȘANI, SUCEAVA
Konica
Copiatoare digitale și color
GLORY
Echipament bancar
LAMIREL
Aparatură de birou
PAPETĂRIE, RIBOANE
Recondiționare cartușe toner imprimante laser
Service autorizat / piese de schimb originale și consumabile
Iași, str. Cuza Vodă 30-32
Tel./fax: 032 - 11.65.01
GSM: 092.389.135 / 092.389.136
e-mail: ferax@mail.dntis.ro

auto technic
B-dul Păcurari nr. 589 (fostul Coleus), tel. 219291
B-dul Independenței (vis-a-vis de NIPPON), tel. 213101
- Calculatoare
- Imprimante
- Consumabile

} Plata în 12 - 24 RATE!
cu și fără avans !

Oferta specială !
Cyrix MX 6x86 / 233 MMX ... 5.095.000 lei
AMD K6 2/266MHz ... 5.595.000 lei
NOU! AMD K6 2 (3D Now!™) 266MHz ... 5.870.000 lei
INTEL Pentium 233 MMX ... 6.090.000 lei
Pentium II CELERON ... 5.970.000 lei
Pentium II KLAMATH 266 ... 8.249.000 lei
Imprimantă Canon BJC 250 ... 1.599.000 lei
1 - 3 ani garanție
TVA inclus
NOU! Calculatoare FIC
(FIRST INTERNATIONAL COMPUTERS)

STOC NOU - Second hand
ACER 386 - SX/20, ISA, 4/40; 14" VGA Color ... 1.299.000 lei
DELL 486 DX 2/66, 8/120, 14" SVGA Color ... 2.899.000 lei
6 luni garanție *TVA inclus*

INFOSERVICE
"AGER" ⟹ ISO 9002

Cyrix/ IBM 233 MMX 6x86	5.170.000 LEI
AMD K6 266 Mhz	5.775.000 LEI
PENTIUM 233 MMX	5.899.000 LEI
PENTIUM II 233 MMX	7.449.000 LEI

MB INTEL TX 512KB HDD 2.1 Gb, 16 MB SDRAM
Video Card 1 Mb, Monitor 14" Digital
PRETURILE INCLUD TVA
PLATA IN RATE
10% avans 12, 24 rate prin BANCA
Bd. COPOU nr. 4
Sub Camera de Comert si Industrie
Tel./Fax: 211745/144718

Copiator Digital
XEROX Document Centre
220/230

THE DOCUMENT COMPANY XEROX
GIROS COMPANY
Iași, Str. I. C. Brătianu 20-22
☎ 032/210.872
LEASING
3 ANI!

TONER
piese de schimb // service
pentru imprimante jet sau laser
RATE!
hîrtie pentru copiator și imprimantă, calc A4 / A3
Copiator OCE 2075 A4/A3, 22 copii/minut, ZOOM 6.500.000 (TVA inclus)
ZACH & SON
21.98.85
14.58.22
21.16.17

ZACH & SON Aleea Sadoveanu nr. 2
219885 145822 211617

Pentium P233 MMX	6.100.000 lei
Pentium II 233 MMX	6.600.000 lei
Pentium II 266 MMX	6.850.000 lei

Prețurile includ TVA.
Sistemul include:
Mb TX 512, HDD 2.1 Gb, 16 Mb SD RAM,
Video card 1 Mb, Monitor 14" SVGA

RomUS Trading & Development Ltd.
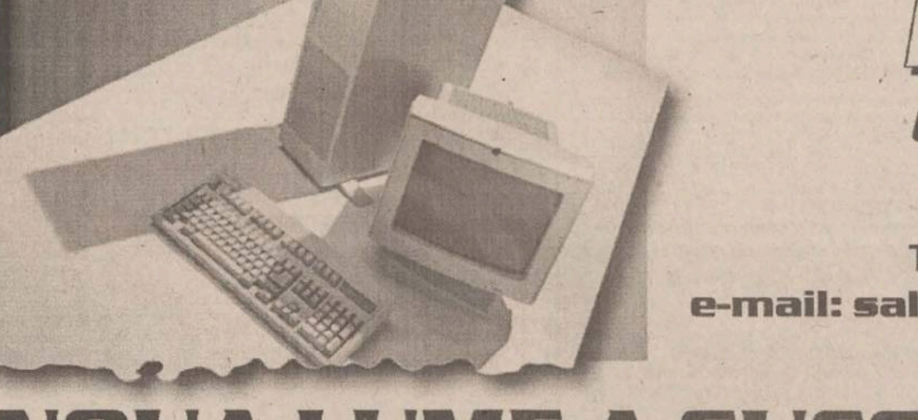
RD Computers
Bd. Copou 3
Tel./Fax 210492
e-mail: sales@romus.com
NOUA LUME A SUCCESULUI

AGENDA OMULUI DE AFACERI

ETNIS

Reprezentanța firmei germane **Vaillant** pentru Moldova, vă oferă:

- *Centrale și cazane pentru încălzit*
- *Echipamente condiționare și climatizare*
- *Radiatoare de oțel, aluminiu și fontă*
- *Rezervoare gaze lichefiate "Shell"*

Proiectare, montaj și garanție 3 ani
Plata în 6 rate lunare

Iași - Str. N. Iorga 7D, bl. F5, tel. 032/230113, fax 032/232690, telemobil 094613246, 094554249

ROTHERM

Reprezentant al firmei
FERROLI și RADSON

- *Cazane și centrale termice gaz metan, motorină*
- *Radiatoare aluminiu și fontă*
- *Echipamente condiționare și climatizare*
- *Dealer autorizat Butan Gaz*

Plata în rate !
Proiectare, montaj, garanție, service etc.

Iași - Bd. T. Vladimirescu nr. 40 (Bucsinescu)
Tel./Fax: 032/175105, 272340

APROTEM SA

comercializează:

- *PIESE SCHIMB tractoare, mașini agricole, auto și rulmenți*
- *MATERIAL DE UZ GENERAL carbid, anvelope, materiale electrice, haine protecție, îngrășăminte chimice*

Șos. Manta Roșie 9,
tel: 230130, 231141, fax: 231566

DAS

Depozit en-gros
MATERIALE ȘI ECHIPAMENTE pentru instalații
(Romstal, Vaillant, ACV, Guillot, Remeha, De Longhi, McQuay, York)
REDUCERI PÎNĂ LA 15%

Iași, str. Aurel Vlaicu 87,
Tel./Fax: 032-175.488, mobil 094/630.512

CASA DESIGN

Reprezentant BOSCH Germania, ACV Belgia

Prețuri fără concurență pentru:

- *Cazane și centrale termice gaz, motorină*
- *Radiatoare fontă, oțel și aluminiu*
- *Aparate condiționare și climatizare*
- *Amenajări interioare*

Proiectare, montaj, garanție, service

Iași, str. Gîndu nr. 10,
Tel.: 032-212073, mobil 092-725651

UNITRADE

Un partener pentru:

- **MOBILIER BIROU**
- **AMENAJĂRI INTERIOARE**

Iași, bd. Copou nr. 4, tel. 032/213455, 213456

CIMEXIM

Reprezentanță ROMSTAL

- *microcentrale, cazane, injectoare, vase expansiune, boilere, pompe circulație și submersibile, hidrofoare, radiatoare aluminiu si fontă, accesorii, sanitare, scule BOSCH, condiționare aer*
- *contoare ZENNER de apartament*

Proiectare și execuție. Prețuri promoționale !

Iași, Bd. T. Vladimirescu 4,
tel. 032/216397, tel./fax 211082

EUROPA GROUP

DISTRIBUITOR BOSCH, ARISTON, BERETA

- CENTRALE TERMICE
- RADIATOARE FONTĂ, OȚEL, ALUMINIU
- CLIMATIZARE
- APOMETRE

Tel. 094-624399, 094-629603

BRECO IAȘI

PLĂCI ȘI CERNELURI TIPOGRAFICE

Tel/fax: 032/230094

ELECTRA

lider național interfoane

Instalează, cu plata în rate

INTERFOANE DE ACCES CU CARTELĂ marca ELECTRA

blocuri, vile, sedii de firmă

"pentru liniștea dumneavoastră"

Iași, str. Împăcării 35, bl. 919, Nicolina II,
tel.: 032/126276

MOLID

Pentru siguranța dumneavoastră!

- SISTEME DE ALARMĂ PENTRU EFRACȚIE, INCENDIU, AUTO
- DISPECERAT DE SUPRAVEGHERE - TELEFONIC ȘI RADIO -
- INTERVENȚIE INARMATĂ I.G.S.

Iași, Bd. Copou nr. 3, et. 4, (Clădirea Trust Construcții)
tel: 032/216671, fax: 032/214564

ELECTRONIC RESEARCH CENTER

FIRMĂ ROMÂNO-AUSTRIACĂ

vă oferă în rate

INTERFOANE de SCARĂ

Iași, str. Armeană nr. 2, tel. 032-116666

ELYTIS SRL

- *FIRME LUMINOASE*
- *COPERTINE*
- *AMENAJĂRI INTERIOARE*

Șos. Păcurari, bl. 556
Tel. 094 642.765, tel/fax: 219.972

MICA INDUSTRIE

produce gama de mobilier
MOBISET
din lemn și pal de import
* birouri * sufragerii
* dormitoare * bucătării
standardizat sau la comandă, la orice dimensiuni.
Plata în rate, la prețuri care vă convin(g) !

Str. Ipsilanti nr. 19; str. Morilor nr. 11
Tel. 114.737, 117.116, 117.755

MICA INDUSTRIE

CO_2 *Acum reducere de preț 5%*

- CO_2 natural - 98,95%
- CO_2 "BUSE" - 99,95%
- verificări, reparații și încărcări tuburi CO_2 și stingătoare PSI cu pulbere și CO_2
- capsule autosifonante

Iași, Platforma Abator - Tătărași
Tel. 032-178774; 092-535016

TOFAN GRUP

comercializează:

anvelope și camere auto
(produse de Danubiana și Victoria Florești)

Iași- Șos. Păcurari nr. 92 (în incinta Transmixt SA)
Tel. 032/154.343, 251.837

SOMETCHIM

prin magazinul Vama Veche

- *produse electrocasnice (TV color, frigidere)*
- *mobilier, covoare, articole de pescuit, menaj, papetărie, alte produse metalo-chimice*
- *avans 40% - rate: 6-12 rate, în funcție de valoarea dolarului*

Adaos minim

Str. Gării nr. 22

QUATTRO STAGIONI SRL ROMÂNIA

Importator direct Italia

comercializează en gros
tricoturi, tercoturi, stofe, mătăsuri, căptușeli, inserții adezive.

Roman, b-dul Republicii, nr.46
tel: 033-721820,fax: 033-232528,
mobil 092389691

MIRFAN MOBILUX

oferă

- *mobilă sufragerie* • *holuri*
- *dormitoare* • *bucătării.*
- *mic mobilier*

Plata în maxim 36 rate lunare

Program luni - vineri: 10.00 - 18.00
Alexandru cel Bun (vis-a-vis de magazin Minerva)
tel. 032/152647

RAINBOW

SPĂLĂTORIE - CURĂȚĂTORIE CHIMICĂ RAPIDĂ

ONORĂM COMENZI LA DOMICILIU

program zilnic 8.00 - 20.00
sîmbăta 8.00 - 14.00

Iași, str. Gh. Doja nr. 10, tel: 032/124636

S.C. RULMENȚI S.A.

Anunță că începînd din luna aprilie a.c. *produsele sale vor fi disponibile prin noua sa rețea de distribuție avînd centre de desfacere în orașele: București, Ploiești, Craiova, Tîrgu-Jiu, Satu Mare Cluj, Brașov, Tulcea, Iași*

BÎRLAD, TEL. 035/41.58.26
FAX 035/42.18.39

COM - DEEA S.R.L.

ȚIGĂRI CARPAȚI
EN-GROS (10t)

HAINE LA KG
IMPORT GERMANIA
COLECTĂ DIRECTĂ

Tel: 092/391.895, 222.912

EXPANSIV

produce

TOATE tipurile de MOBILIER
pentru birouri și apartamente
pe bază de comandă

Calitate de excepție
la cele mai mici prețuri

Iași, str. Împăcării 3, tel/fax: 032/125109

PANSERVICE

Curățătorie chimică

- la domiciliul clientului
- aparatură ultramodernă
- covoare, mochete - 8000 lei/mp
- tapițerii (inclusiv auto)

Reduceri pentru firme

Tel: 032/272869

TEMPO

Sisteme de alarmă

ATENȚIE LA NEATENȚIE

Tel: 032-234218; 092-364014

AIESEC

Asociația Internațională a Studenților în Economic și Management lansează un NOU program pentru compania dumneavoastră

I T E P
(Programul Internațional de Practică Studențească)

Pentru detalii suplimentare, vă rugăm contactați-ne la telefon: 032-212244

TRICOTURI

LYNX, producător direct, privat, 100 tone lunar, tricot orice contextură și culoare, bumbac sau amestec, calitate.
Finisăm și tricoturile dvs.
Prețuri fără concurență, fără comisioane.

Tel. 092 270910, 092 613250

TRIDOM

CREATIVITATEA NOASTRA , IMAGINEA FIRMEI DUMNEAVOASTRA PRIN :

- □ RECLAME LUMINOASE
- □ AMENAJARI INTERIOARE
- □ MARCHIZE SI COPERTINE
- □ CARTI DE VIZITA & ECUSOANE

TEL. : 092 252 360
TEL / FAX : 032 251 360

CENTRE PRELUARE ANUNȚURI MICA PUBLICITATE - MONITORUL

FLORA - Tătărași

Oferă:

- carne, preparate din carne
- lactate, specialități, dulciuri
- pîine, produse de panificație
- băuturi alcoolice

Cele mai mici prețuri! Calitate garantată!

Program: luni-vineri 6.00-20.00; sîmbătă 7.00-15.30; duminică 8.00-14.00
Str. Vasile Lupu nr. 110, tel. 032/175094

ORIGINAL - Dacia

Oferă:

- preparate din carne
- lactate, dulciuri
- pîine, patiserie
- produse de cofetărie

Program: NON STOP
Str. Vitejilor, bl. 3SD8, tel. 032/250879

AVALLON MUSIC

-vinde en-gros și en detail:

- **casete audio și CD originale**
  WARNER, BMG, SONY, POLYGRAM, EMI
- **casete audio și video NEÎNREGISTRATE**
  TDK, SONY, RAKS, BASF, SAMSUNG
- **aparatură electronică (5-10% comision)**
- **CD recordabile, diskete, soft**
- **XEROX 300/A4, 600/A3**

PROGRAM: zilnic: 8^{00}-20^{00},
sîmbăta: 9^{00}-16^{00} ,duminica: închis
Tg. Cucu (blocul cu coloane), tel. 032/175838, 270718

VAMA VECHE - Gară

La intrarea în magazinul
SC SOMETCHIM SA (partea stîngă)

Magazin universal

Program: luni-vineri 8,00-16,00 sîmbătă 8,00-12,00
Situat la intersecția dintre strada Gării și Străpungerea Silvestru.

ARIO - Păcurari

comercializează:

- covoare, mochete, festonat covoare și mochete
- confecții blană și piele naturală
- îmbrăcăminte
- stofe mobilă și perdele

Produse de calitate cu plata în rate!

Program: zilnic 10.00-18.00; sîmbătă 9.00-17.00
duminica închis
Bd. Păcurari 142, bl. 585, tel. 032/163928

E.M.I. - Bd. Independenței

Comercializează:

- frigidere, lăzi și vitrine frigorifice
- mașini de spălat, aragaze
- televizoare, produse electronice
- electrocasnice, electrice

Program: luni-vineri 8.00-19.00;
sîmbătă 8.00-13.00; duminică închis
Bd. Independenței, tel. 032/117530

C.M.V.- Podu de Piatră

Oferă:

- produse alimentare, dulciuri, băuturi alcoolice
- cosmetice
- instalații sanitare, căzi, aragaze

Bun gust și calitate la prețuri atractive!

Program: luni-vineri 6.00-21.00;
sîmbătă 7.00-21.00; duminică 8.00-13.00
Complex Podu de Piatră, tel. 032/135598

1001 Articole - Menaj - Podu Roș

S.C. METALO-CHIMICE S.A.
Magazinele C.130 și C.131

Comercializează:

- obiecte de uz casnic
- veselă și obiecte de menaj
- electrice și electronice

Program: luni - vineri 8.00 - 20.00;
sîmbătă 8.00 - 16.00

ELGINA - Alexandru cel Bun

CASĂ DE AMANET

Oferă:

- preparate din carne
- lactate, pîine, băuturi alcoolice
- zahăr, ulei, ouă, făină, dulciuri
- produse pentru curățat și uz casnic

Prețuri minime!

Program: luni-vineri 7.00-20.00;
sîmbătă 7.00-14.00; duminică 8.00-14.00
Bd. Al. cel Bun nr. 44, tel. 032/152070

Vînzări

IMPORTATOR DIRECT

ÎMBRĂCĂMINTE SECOND-HAND vinde EN GROS, prin punctele de desfacere din: BRĂILA - str. Grivița 151, tel. 039/611825; TECUCI - Centrul comercial GALGROS; ONEȘTI - tel. 092/391690, 034/324783, FOCȘANI - Complex Comercial LVG stand 88 tel. 092/501129; GALAȚI - Complex Comercial COMRIMET, intrarea principală tel. 092/287885; ÎMBRĂCĂMINTE DE SEZON - baloți de 50 kg, preț negociabil.

OFERTĂ EXCEPȚIONALĂ

CENTRALE TERMICE BOSCH 20 kw 809 dolari; CONCORDE 24 kw 1390 mărci; MIRAGE TURBO 24 kw 1960 mărci; MIA 26 E 34 kw 1800 mărci; MIA 26 TURBO 34 kw 2100 mărci; Radiatoare din oțel dublu emailat DUNA-FERR LUX; Boilere cu încălzire directă pe gaz metan; Cazane, arzătoare, pompe; Prețurile se calculează în lei la cursul BNR din ziua vînzării și includ TVA. Vînzarea din stoc și la comandă prin Magazinul WEST LINE Bacău, Calea Romanului 63, tel./fax 034-143471.

FOARTE URGENT!

INSTALAȚIE INDUSTRIALĂ PENTRU RAFINARE ULEI COMESTIBIL Nouă, completă, dublă rafinare (desmucilaginare, neutralizare, decolorare, winterizare, dezodorizare, polisare) capacitate rafinare minim 4, maxim 20 tone/zi. Tel. 033-733262, 092-237341.

■ Brutăria Frontera vinde avantajos malaxor cu 3 cuve. Tel. 039/618757, zilnic orele 8-18.

BIJUTERII AUR

Verighetă, lanț (4,5 g). Aur prelucrat, de 14 K. Preț 100.000 lei/g. Telefon 175508.

COLECȚIE DE TIMBRE

Colecție de timbre românești neobliterate, inclusiv colițe, la preț de catalog (perioada 1969-1987). Telefon 094/564446.

STORCĂTOR BRAUN

STORCĂTOR DE FRUCTE BRAUN. TELEFON 175508.

BOFA

TRUSĂ COMPASURI BOFA. TELEFON 175508.

ROTRING

TRUSĂ ROTRING (4 STILOURI ȘI 3 REZERVE); TRUSĂ ȘABLOANE LOGAREX. TELEFON 175508.

RICHTER

TRUSĂ COMPASURI RICHTER. TELEFON 175508.

■ Mașină de spălat Albalux 7.1. Telefon 175508.

■ Utilaje patiserie: malaxor aluat 20 kg, robot creme 20 kg, mașină înghețată SUA. Telefon 094/559485. (1753790)

■ Tablă zincată (SIDEX) și orice fel de produse laminate la prețuri fără concurență. Telefon 036/419985; 092352893. (1251982)

MATERIALE DE CONSTRUCȚII - S.C. MOLDIFCA S.A. IAȘI

Vinde, prin depozitul Dancu din Șoseaua Iași - Ungheni nr. 11, următoarele materiale de construcții: nisip, pietriș - mărgăritar, balast, ciment, var, tuburi canalizare Dn 200 - Dn 800. Se asigură transportul. Telefon 176010. (1753244)

■ Nou! Second-hand confecție Belgia, importator direct, numai calitatea I, Iași. Relații la telefon 092/395899, 032/214631; 032/140191, după orele 20,00. (1754232)

■ Mese de biliard, noi, cu placă de marmură sau înlocuitor, sistem cu fise și la oră, accesorii. Mobilă la comandă. Transport. Prețuri fără concurență. Tel. 094-580068; 030/441184 și 030/442724. (1752032)

■ Pui masculi Rotweiller din femelă campion cu masculi dublu campion european, ambii talie deosebită. Preț 250 dolari, ușor negociabil. Prețul include și actele plus primul vaccin. Vîrsta puilor - 5 săptămîni. Telefon 092/331897, 232616, după ora 18,00. (1752005)

■ S.C. GRUP ACANTUS SNC vinde făină tip 650 la prețul de 1700 lei/kg plus TVA, în saci egalizați de 40 kg. Telefon 033/734408. (1752171)

■ S.C. PROMO-L S.A. vinde paturi structură metal suprapuse. Preț 350.000 lei bucata, fără TVA. Telefon 210651, 111390. (1752146)

■ Avantajos: Bicicletă "Pegas", stare bună de funcționare și mașină de spălat "Alba Lux 7" cu storcător, încălzire, cuvă inox. Telefon 118571 (1752407)

■ Cavou la Cimitirul "Eternitate", prima alee de la poartă. Telefon 145966, după ora 16,00.

SC ELECTRIC GRUP SA IAȘI

Bulevardul Metalurgiei nr. 4, telefon 135813 - 124, oferă spre vînzare: convertizori de frecvență 50 - 200 Hz, 1,5 KV - 230 V - domeniu de folosire: acționare vibratoare-betoane, acționare mașini găurit în beton și metale; bancuri de lucru metalice.

■ Mașină de spălat cu storcător "Perla" în perfectă stare. Preț negociabil. Telefon 178040, între orele 9,00-17,00.

■ **ACUM ȘI LA BACĂU! SC LAMI SRL IMPORTATOR DIRECT BELGIA OFERĂ CONFECȚII SECOND-HAND ȘI ÎNCĂLȚĂMINTE. CALITATE DEOSEBITĂ. TEL. BACĂU 182859; 092-555575. (1.20) (apare luni, marți, miercuri și joi).**

■ **Vînd goblenuri, modele deosebite. Tel. 034-122698.**

OFERTĂ SPECIALĂ

Mori de măcinat cereale pentru gospodării mici și mijlocii; aeroterme trifazice 16 KW; sobe electrice cu acumulare termică-samotate; radiatoare Jacrays 1800 W; reclame dinamice; cutter ploter și ploter "PIF".Prețuri de producție! Livrarea pe bază de comandă. Expoziție permanentă cu vînzare la Restaurant "Ciresica" Buhuși. Tel-fax. 034-264500 sau 094-584185.

■ Vînd foarte convenabil mașini cusut industriale, dozator bere omport Italia. Relații la tel. 034-118181, 094-629869.

■ Vînd foarte urgent utilaj de tipărit folie de polietilenă 1-6 culori. Tel/fax 039/618897, 673974.

■ S.C. AGROMEC Zvoriștea - Suceava vinde cartofi consum și sămînță (cupoane). Relații suplimentare la telefon 030-522673, 092-275295, 094-213571.

■ Vînd papagal "Rossella". Tel. 036 / 458531.

■ IMPORTATOR DIRECT GERMANIA. Vindem încălțăminte second-hand în saci sigilați - 21.900 lei cu TVA și haine second-hand din COLECTĂ DIRECTĂ - preț 13.900 lei cu TVA. Vînzări pe credit de la 1.000.000 pînă la 200.000.000 lei.Telefon 031/511634; 031/512945; 094/503902.

■ LA CEL MAI MIC PREȚ, SACI DE POLIPROPILENĂ (RAFIE), PENTRU MORĂRIT; CEREALE, SEMINȚE, ZAHĂR, ÎNGRĂȘĂMINTE ETC. TEL. 041/665898; 041/695686; 041/516158.

■ EN-GROS. Îmbrăcăminte și încălțăminte; Second-Hand de sezon, baloți sigilați. Importator direct Belgia. Tel. 036/813629 - Tecuci.

■ Boltari: 400 x 200 x 200 = 2800 lei/buc; 400 x 200 x 150 = 2600 lei/buc; ciment 34.000 lei/sacul. Tel. 036/470135.

■ Importator direct Italia. Vindem lăzi, vitrine frigorifice orizontale, verticale, frigidere, camere frigorifice, dozatoare pentru bere, scaune frizerie, cuptor pizza, cîntar carmangerie, la cele mai mici prețuri. Asigurăm garanție și postgaranție. Telefon 031/616891; 094/560102.

■ **SC RAINBOW SRL ODORHEIU SECUIESC oferă la vînzare haine second-hand de foarte bună calitate, import direct BELGIA și OLANDA la prețuri avantajoase, în saci de 8-10 kg ambalați pe sortimente. Tel. 066-211688 orele 9-16, 066-218068 orele 16-21, 094-635951.**

■ Două locuri, criptă, trei nivele, Cimitirul "Eternitate", lîngă biserică. Telefon 175548, orele 18,00-23,00.

■ Urgent. G 13 cu suport (tip industrial). Preț avantajos. Balan Gelu, loc. Tansa, com. Tansa, județul Iași.

■ Cofraje, bile, grinzi, fier beton, OB 37, diametru 8. Telefon 173366, după orele 16,00. (1752273)

■ Mașină de cusut SINGER în stare foarte bună. Preț negociabil. Telefon 171759-179759.

■ Urgent. Frigider Artic 240 l, nou (sigilat). Preț 1.500.000 lei. Telefon 219117. (2305054)

■ Pui brack german (2,5 luni) din părinți campioni (cu sau fără pedigree). Preț negociabil. Telefon 151342. (1752461)

■ Șase bilete CFR pentru deținuți politici, clasa I, dus-întors. Relații în șos. Bucium, nr. 17, bl. B2, ap. 2, parter, lîngă Stația Peco Vechi. (1752060)

■ Baracă tablă, 3,2 m/2,6 m, pereți dubli, termoizolată, căptușită cu pal melaminat, instalație electrică, transportabilă. Preț 6 milioane lei, negociabil. Telefon 154215; 137550 - Gheorghiu. (1752427)

■ Tease, zdrobitor, trei butoaie plastic 60 l. Telefonați la 112275.

■ Cățel coker spaniel, vîrsta de 3 luni, vaccinat, culoare deosebită, mascul. Telefon 259236. (1752635)

■ Butoi PVC, 200 l, cu bușon. Telefon 153206. (1752636)

■ Mașină spălat cu storcător (două electromotoare), mobilă sufragerie curbată (furnir nuc), două canapele extensibile, mobilă bucătărie. Telefon 178306, după orele 11,00. (2305109)

■ Microscop laborator, nou, echipat complet, stare ireproșabilă. Preț foarte avantajos. Telefon 120076. (1754463)

■ Trei valuri plasă de gard, 10.000 lei kg, negociabil. Telefon 236121, după orele 16,00. (1754464)

■ Mașină de spălat automatica, 12 programe, stare perfectă de funcționare. Preț negociabil. Telefon 210027.

■ Fichete metalic în stare foarte bună și banc de fier cu menghină. Telefon 115015. (1752161)

■ Mașină de cusut "Aurica" (URSS). Relații la telefon 290110. (1752151)

■ SRL înființat în 1995, toate activitățile, bilanț zero. Telefon 124775, între orele 16,00-20,00. (1754093)

■ Urgent. Mașină de spălat automată. Preț convenabil. Telefon 212596, orele 16,00-20,00. (1754443)

■ 980 de acțiuni la Societatea de Valori Mobiliare (SVM) BROKER Cluj-Napoca. Preț 70.000 lei/acțiune. Telefon 092/352772.

■ Seturi baie Olivia (Melania) albe, noi, 8 piese - 440 mii lei. Color - 590 mii lei. Asigur transportul. Telefon 094/860555. (1752131)

■ Role, mărimea 36, preț avantajos. Relații la telefon 131348. (1753387)

■ Două fețe masă lasetă (macrameu) mari, preț negociabil. Relații la telefon 134852, după orele 17,00, familia Pintilie. (4470436)

■ Bicicletă medicală PEGAS și cărucior pentru invalizi. Telefon 175919, orele 18,00-20,00. (1754097)

■ Pat copil cu masă și saltea; cărut metalic de tip sport; premergător; cîini-lup (ciobănesc german). Telefon 162128. (1754019)

■ Mașină cusut "Seiko", electrică, nouă, 13 operații, avantajos; cort patru persoane, nou, material imperial. Preț convenabil. Relații la telefon 133909 - Petrică. (2305008)

■ S.C. ALFINCOOL S.A. Iași (Fabrica de spirt), str. Platou Abator, nr. 5, achiziționează porumb boabe, la prețul de 700 lei/kg util. Plata se face pe loc în cash sau contra marfă. Pentru cantități mai mari de 5 tone și o distanță de pînă la 25 km asigurăm și transport. Relații suplimentare la telefon 032/177235, 271892, 174935.

■ Bucătărie albă, nouă, complet accesorizată, compusă din: 3 corpuri superioare, 1 corp inferior, chiuvetă cu mască, combină frigorifică, aragaz patru ochiuri, hotă electrică, soclu. Accesoriile sînt din import Italia. Preț negociabil - 18 milioane. Telefon 094521984, 224594. (1754458)

■ Struguri albi, nobili. Telefon 212682. (1752200)

■ Loc de veci la Cimitirul "Sf. Petru și Pavel". Telefon 165215. (2305023)

■ S.C. vinde en-gros încălțăminte second-hand, import Austria. Telefon 032/230608; 094645299. (2305016)

■ Cantități mari de piei dubite, calitate superioară: astrahan negru și gri; vidră; jder. Aștept oferte serioase la telefon 032/117963. (1752445)

Electronice

MARCATOARE PREȚ

Marcatoare preț, etichete, aparate lipit pungi - prețuri promoționale. S.C. ELCOSERV S.R.L. Iași. Telefon/fax 230205. (1752028)

ELCOSERV S.R.L.
ECS
Tel.230205
IAȘI

ELCOSERV ECS. Stampile, tușuri, suporți COLOP. Str. Decebal nr. 1, cam. 30. (1752589)

CÎNTARE ELECTRONICE

Cîntare electronice. Distribuție și service prin: S.C. ELCOSERV S.R.L. Iași, telefon/fax 230205. (1752589)

CASE DE MARCAT ELECTRONICE

Case de marcat electronice. Distribuție, service, consumabile prin S.C. ELCOSERV S.R.L. Iași, telefon/fax 230205. (1752589)

CASE DE MARCAT - CÎNTARE ELECTRONICE

Prețuri de DISTRIBUITORI! Facilități de plată în RATE! Asistență tehnică, garanție și postgaranție asigurată de specialiști cu experiență. Reparații pe bază de comandă. NOU! Creșterea capacității de înregistrare, prin eliminarea zecimalelor la ELKA 82M. S.C. INITA S.R.L. Iași, str. Mitropolit Varlaam nr. 5, telefon/fax 032/131726. (1752941)

CASE DE MARCAT ELECTRONICE 3 MODELE

S.C. Mora Electronics S.R.L., telefon 212735. (1753427)

BALANȚE ELECTRONICE JAPONEZE

Balanțe și platforme electronice. S.C. Mora Electronics, telefon 212735. (1753427)

VIDEO RECORDER "UNIVERSUM"

Nemțesc. Funcționare impecabilă. Preț fix 700.000. Telefon 170845. (1754281)

■ Televizor alb-negru, stare foarte bună de funcționare, 350.000 lei, negociabil. Telefon 137184.

■ Combine Goodmans, Amstrad, cu 1-3 CD-uri, cu/fără telecomandă, simplu sau dublu caș și/sau autorevers, prețuri între 600-1.500.000 lei. Relații la Avallon-Music Shop (Tg. Cucu, blocul cu coloane), zilnic, orele 8,00-20,00.

■ Televizor alb-negru "Diamant", ultimul tip, în stare de funcționare și frigider "Fram" mijlociu. Telefon 279149.

■ Videorecordere Condor, Grundig, Sharp (cu telecomandă) între 900.000-1.000.000 vizibile la Avallon (TG. Cucu), zilnic între orele 8,00-20,00.

■ Reportofon Sanyo, agendă electronică, reportofon Edutec, mobil Ericsson 198, casetofon Grundig, Sonoclock-uri Grundig, Philips, acumulator cameră video, microfon Philips, chitară Jackson, Eurotranslator 6 limbi, radio Sony (FM bandă largă), încărcător baterii Panasonic, Radiocas auto Thomas. Telefon 032/175838, 270718.

■ Casetofoane Deck Schneider, Universum, Radiotehnika, Grundig, Dual, Saba (și Tuner), Mitsubishi, Sony, telefon, CD Playere Denon, Schneider, Funai, Goodmans, Intersoon (+ Radio): vizibile la Avallon-Music Shop (Tg. Cucu, blocul cu coloane). Telefon 032/175838, 270718.

■ Orice telecomandă pentru televizor (95.000 lei), video, satelit, transformatoare de linii. Telefon 092/368868.

■ Televizoare Japoneze DiStar acum în România, numai prin REM. Prețuri promoționale începînd de la 179 USD fără TVA. Sunați acum! Telefon 033/232211, 033/232212.

■ Televizor cu integrate în stare foarte bună. Telefon 114931. (1754280)

■ Frigider Arctic, 140 l. Telefon 270886. (1754092)

■ Amplificator japonez LUXMAN ultimate Fidelity L - 215 de lux, auriu, 4 ieșiri boxe 4x50 W, filtre, laudness, sunet impecabil. Tel. 173853 după ora 18,00. (1754093)

■ 486 Dx2/66 Mhz, marca PGA, color SVGA, 1,8 milioane lei. Telefon 092/725276. (1752168)

■ Dubludeck Sont TC - W 310, Dolby 3TC Dubbing Speed, Cassdeck Hitachi digital, 3 capete, Cristalferita, dublu Cabestan, computer mecanism, Dolby B, C, MPX, Test bandă, Amplituner Delia. Telefon 217875. (1752182)

■ Tv. "Dallas", preț negociabil. Relații la telefon 136648. (1753399)

■ Televizoare color second-hand, import Germania, en-gros și en-detail. Telefon 033726417. (2305047)

■ Frigider Arctic, mare, stare bună, convenabil. Telefon 271126. (2305110)

■ TELEVIZOARE JAPONEZE DiStar acum în România, numai prin REM. Prețuri promoționale începînd de la 179 USD fără TVA. Sunați acum! Telefon 033/232211; 033/232212.

■ Vînd GSM - NOKIA 1611 import ANGLIA, încărcător, husă piele. Tel. 034-112109.

■ REM ELECTRONICE - PIATRA NEAMȚ. Cea mai tare ofertă de componente electronice și electrocasnice. Tel. 033/232212.

Angajări

■ Brutăria Frontera angajează: zidari pentru lucrări de întreținere și reparații; muncitori necalificați. Tel. 039/618757.

OFERTĂ DEOSEBITĂ!

CHELNERIȚE ÎN BARURI DIN SERBIA! TINERE 20-28 ANI, ASPECT FIZIC PLĂCUT, FĂRĂ OBLIGAȚII. RELAȚII LA TEL. 094-808125.

AGENȚIA INTERNAȚIONALĂ BARAN & CO

Oferă contracte de muncă, cu și fără dans, tinerelor, 18-28 de ani, în Elveția, Canada, Austria, Japonia, Mexic, Cipru, Turcia, Liban. Impresariem și trupe de dans profesioniste. Salarizare excepțională. Oferim și cerem seriozitate maximă. Asigurăm coregrafie, costume, cazare. Tel. 01-6663363, 092-241350.

■ **NARDO MANNEQUIN - FIRMĂ DE IMPRESARIAT ARTISTIC ROMÂNO-ELVEȚIANĂ selecționează tinere 19-27 ani cu potențial de dansatoare, care vor fi pregătite (se asigură COREGRAFIE, COSTUME, CAZARE) pentru contracte de muncă în OCCIDENT: ELVEȚIA, LICHTENSTEIN, AUSTRIA, CANADA, JAPONIA. OFERIM și CEREM SERRIOZITATE MAXIMĂ!. Tel. 01-250.11.82; 01-250.97.95, 092-72.53.41.**

■ HOBBY SRL angajează agenți vînzări (fete), absolvente de liceu. Telefon 092/345823 sau 092/395168.

■ SC angajează trei absolvente al Liceului Economic nr. 1 pentru funcția de vînzător. Vîrsta maximă 30 ani, cu experiență în activitatea de comerț cu amănuntul în domeniul alimentar. Telefon 271900, orele 8,00-18,00.

■ S.C. NEDO angajează secretară, bună cunoscătoare a limbii engleze (eventual și germană). Informații la telefon 130894 și 233444.

■ NEDO SRL angajează absolvenți ai Facultății de Mecanică secția TCM. Relații la telefon 233444 sau 130894.

■ S.C. TEHNOTON SA IAȘI angajează prin concurs un sudor. Examinarea va avea loc în data de 25.09.1998, ora 12,00. Relații suplimentare de la Atelierul Mecano-Energetic, telefon 232221, interior 178. (1754452)

■ Se caută fete frumoase, inteligente, pentru protocol, companie, în sistem de colaborare. Preferabil studente - disponibilitate la cerere. Trimiteți C.V. și foto la C.P. 2064, O.P. 10 (garantăm confidențialitate). Remunerații atrăgătoare!

■ Producător confecții angajează inginer textilist, experiență minimum 2 ani, bun cunoscător al limbii engleze. Salarizare atractivă. Telefon 094546704. (1752432)

Star Foods

Angajează agent de vînzări pentru Iași. Cerințe: minim studii medii, abilități de comunicare. Experiența și mașina personală - avantaj. Se oferă reale posibilități de carieră, training, salariu + comision. Pentru detalii sunați la 092/266657 sau trimiteți curriculum vitae la C.P. 53-103 București, pînă la 30 septembrie 1998.

■ **SC DUVAL selecționează tinere 18-28 de ani, pentru contracte de dans în ELVEȚIA, TURCIA, AUSTRIA, JAPONIA și CIPRU. Salarizare excepțională. Seriozitate maximă. Asigurăm coregrafie, costume, cazare, salariu. Tel. 01-6376659, 092-706672.**

■ PROGRAMUL AU PAIR Romania(R) - program internațional de schimburi culturale - tineri între 18 și 28 ani, buni cunoscători ai unei limbi străine. Principala atribuție a unui Au Pair este să ajute familia gazdă la creșterea și îngrijirea copiilor. Familia gazdă asigură: cazare, masă + plata asigurărilor medicale, a cursurilor de limbă + 400 - 580 DM/lună. Un an în Gemania, Olanda, Franța sau Belgia. Centre de selecție: Bacău, Brăila, Botoșani, Piatra Neamț, Suceava, Satu Mare. Tel. 034-187390; 094-593654.

■ Școala Normală "Vasile Lupu" Iași organizează concurs în ziua de 25 septembrie 1998, ora 10,00, pentru ocuparea unui post de supraveghetor (femeie). Relații suplimentare la secretariatul școlii, telefon 219011.

■ Școala Normală "Vasile Lupu" IAȘI organizează concurs în ziua de 25 septembrie 1998, ora 10,00, pentru ocuparea următoarelor posturi: 1 post laborant; 1 post muncitor necalificat bucătărie (femeie). Relații la secretariatul școlii, telefon 219011.

■ Societate angajează agenți pentru serviciul financiar. Telefon 122213. (1752458)

■ Angajez vînzător magazin. Telefon 230014, 094619796.

■ Caut femeie internă, pensionară (învățătoare-profesoară) pentru supravegherea a doi elevi cl. a V-a și a VII-a. Ofer pensiune, condiții deosebite. Telefon 212401. (1752159)

■ S.C. ACVARES S.A. angajează două vînzătoare pentru Magazinul "AQUA 2". Sîntem foarte exigenți în ceea ce privește: prezența fizică; corectitudinea; hărnicia. Sîntem generoși în privința salariului. Cererile se depun la sediul firmei sau la Magazinul "AQUA 3" (Păcurari). Selecția va avea loc în ziua de luni, 28.09.1998, ora 10,00, la sediul firmei. Alte informații la telefon 221909. (1752433)

■ S.C.A. Bucium S.A. Iași (fost I.A.S. Bucium) organizează concurs pe data de 24 septembrie a.c., ora 10,00, pentru ocuparea postului de mecanic auto universal. Condiții de participare - cel puțin 5 ani vechime în specialitate și calificare în domeniu. Relații suplimentare la sediul S.C.A. Bucium, telefon 230999.

■ Muncă pentru studenți în Marea Britanie. Vara 1999, 720 £/lună. Data limită - 15 octombrie. Telefon 158291, orele 20,30-22,30. (1752629)

■ Intelectuali pensionari angajăm pentru menaj-gospodărie la țară, femeie singură sau cuplu fără copii și alte obligații. Asigurăm locuință și salariu. Solicităm maximă seriozitate. Telefon 018611611. (1246247)

■ Vulcanizator cu experiență în domeniu minim 2 ani. Telefon 125342 sau 092/354287. (2305021)

■ Fete tinere, frumoase pentru berărie sau cabaret în Cipru sau Liban. Telefon 01/4102911.

■ Urmare a dezvoltării activității, firma LATIN își întărește echipa organizînd concurs pentru ocuparea următoarelor posturi: ȘEF COMPARTIMENT COMERCIAL; DIRECTOR DEPARTAMENT. Condiții: vîrsta maximă 40 ani, studii economice superioare, cunoașterea limbii italiene, permis categoria B. ȘEF MAGAZIN, ȘEF STAND. Condiții: vîrsta maximă 35 ani, studii superioare/medii, cunoașterea unei limbi străine, permis categoria B. LUCRĂTOR COMERCIAL. Condiții: vîrsta maximă 30 ani, studii medii/superioare, permis categoria B. Înscrierile se fac zilnic, la sediul societății din strada Armeană. Telefon 142030, 115151.

■ Contracte dansatoare 12 țări. Telefon 050/734240; 094560180.

Licitații

■ S.C. SUINPROD SA BUCECEA, împreună cu Tribunalul Botoșani, vinde conform Legii 64/1995, următoarele: - cantină 300 locuri, cămin nefamiliști, hale de creștere și îngrășare a porcilor, fier vechi, fontă, etc. Licitația va avea loc în fiecare zi de luni la ora 10.00 la sediul societății

SC DRMA NEAMȚ SA

Reamintește că reorganizează licitații pentru vînzarea de mijloace fixe disponibile: valț moară 3 măcinișuri pentru porumb și grîu, autoizoterme (1, 5, 10 și 20 tone), remorci, moto și electrostivuitoare, elivatoare, mașini capsat carton, mașini de cusut, autoturism Dacia break, în fiecare zi de marți, ora 15,00. Vinede piese noi pentru tractoare U 650, U445, TV precum și piese și subansamble rezultate din dezmembrarea moto și electrostivuitoarelor, tablă, șină CF tip 45, paleți euro, profile metalice, boxi paleți, butoaie zincate, saci iută și propilenă. Asigură depozitare mărfuri alimentare și nealimentare. Relații la telefon 033/213563 sau 218770

■ Consiliul Local al comunei Deleni organizează selecție de oferte pentru întocmirea Planului Urbanistic General, la data de 28.09.1998. Caietul de sarcini se procură în perioada 21-23.09.1998, iar ofertele se depun în perioada 22-25.09.1998, la Consiliul Local comunal. (4470444)

■ Primăria Podu Iloaiei, județul Iași, organizează licitație pentru televiziune prin cablu - de preferință o unitate serioasă, cu transmisii pe mai multe posturi. Relații suplimentare la telefon 740646, 740656. Licitația va avea loc în ziua de 30.09.1998. (1752416)

■ RADEF ROMANIAFILM FILIALA INTERJUDEȚEANĂ IAȘI organizează licitație pentru închirierea următoarelor spații: 25 mp în imobilul din str. Pasaj Gavriil Musicescu nr. 1; 8,6 mp în incinta Cinematografului Copou Iași. Licitația va avea loc în ziua de 23 septembrie 1998, la sediul filialei din str. Pasaj Gavriil Musicescu nr. 1. Documentația pentru licitație se pune la dispoziția solicitanților la cerere contra cost. Înscrierea la licitație se poate face pînă la data de 21 septembrie 1998. Relații privind licitația la telefon 117178.

■ SC TEHNOTON SA IAȘI, cu sediul în Calea Chișinăului nr. 43, scoate la licitație publică, în vederea închirierii, spații în suprafață totală de 4.854 mp, situate în incinta societății, precum și un spațiu de 36 mp, situat în str. Vasile Alecsandri, bl. I1, lîngă Magazinul "Tehnoton". Licitațiile vor avea loc după cum urmează: pentru spațiile din incinta societății, 24.09.98, orele 12,00; pentru spațiul din str. Vasile Alecsandri, 25.09.98, orele 12,00. Depunerea cererilor de înscriere la licitație se face cu cel puțin o zi înaintea licitației. Relații la telefon 032/233900, 232221, interior 233, 107.

■ S.C. IASIMCOOP S.A. IAȘI, str. Roșcani nr. 2, vinde la licitație următoarele active: 1. Spațiu comercial parter bl. CL.17, în suprafață de 162,2 mp și Scd - 181,4 mp, situat în Iași, str. Străpungerii Silvestru nr. 14, avînd ca obiect de activitate laborator de cofetărie-patiserie. Spațiul este grevat de contract de închiriere și investiții efectuate de chiriaș, la spațiu. Prețul de pornire a licitației este de 450 milioane lei; 2. Spațiu comercial parter, bloc 480, str. Canta nr. 60, în suprafață utilă de 77,15 mp și Scd - 84 mp, localitatea Iași, avînd ca obiect de activitate comerț cu amănuntul mărfuri nealimentare. Spațiul este grevat de contract de închiriere. Prețul de pornire a licitației este de 170 milioane lei; 3. Spațiu comercial parter, bloc 478, Șoseaua Păcurari nr. 67-69, localitatea Iași, în suprafața utilă de 101 mp, avînd ca obiect de activitate magazin de vînzare cu amănuntul mărfuri alimentare. Spațiul este grevat de contract de închiriere și investiții efectuate de chiriaș, la spațiu. Prețul de pornire a licitației este de 275 milioane lei; 4. Spațiu comercial parter, bloc CL11, str. Străpungerii Silvestru nr. 60, localitatea Iași, în suprafață de 140 mp și Scd - 164 mp, avînd ca obiect de activitate comerț produse alimentare. Spațiul este grevat de contract de închiriere. Prețul de pornire a licitației este de 350 milioane lei; 5. Spațiu comercial parter, bloc CL11, str. Străpungerii Silvestru nr. 60, localitatea Iași, în suprafață de 87 mp și Scd - 114 mp, avînd ca obiect de activitate comerț produse nealimentare. Spațiul este grevat de contract de închiriere. Prețul de pornire a licitației este de 243 milioane lei. Datele tehnico-economice și dosarul de prezentare a activului propus spre vînzare se pot consulta la sediul societății din Iași. Licitația va fi deschisă cu strigare. Condiții de participare la licitație: taxa de participare la licitație este de 150.000 lei; garanția de participare la licitație de 10% din prețul de pornire a licitației; cererea de înscriere la licitație; copie legalizată a certificatului de înmatriculare și registrul comerțului; dovadă bonitate bancară pe bază de recomandare bancară. Licitanții, alții decît locatarii, vor avea în vedere și investițiile făcute de chiriași care nu sînt cuprinse în prețul de licitație al proprietarului. Licitația va avea loc la data de 30 septembrie 1998, la sediul societății din str. Roșcani nr. 2, ora 10,00. Înscrierea la licitație se va face cu minimum 5 zile înainte de data de ținere a licitației. Relații suplimentare la telefon 032/114000 sau 213190 - T. Popa.

■ FEDERALCOOP IAȘI vinde prin licitație următoarele: spațiu parter, bloc B-1 din Cartierul Dancu, comuna Holboca (actuala frizerie-coafură), în suprafață de 60 mp A.d.; clădire independentă cu două nivele (P+E), 10 spații, beci, cu o suprafață de 410 mp A.d. prevăzută cu alei pietonale, grup sanitar curte de serviciu, racord electric și este amplasată pe o suprafață de teren de 1.000 mp în localitatea Podolenii de Sus, comuna Cozmești, județul Iași. Licitațiile vor avea loc la sediul FEDERALCOOP IAȘI, strada Sfîntu Lazăr nr. 39-41, în fiecare zi de luni, începînd cu data de 5 octombrie 1998. Relații la telefon 116094, pentru ambele spații, și de la CONSUMCOOP RĂDUCĂNENI pentru imobilul din Cozmești.

■ ARTA SOCOM IAȘI, cu sediul în Iași, str. Otilia Cazimir nr. 1, scoate la licitație pentru închiriere un spațiu în suprafață de 75 mp, situat la parterul blocului nr. 603, Păcurari. Relații cu privire la închiriere precum și caietul de sarcini se pot lua de la sediul societății. Telefon 115091. (2305019)

■ Serviciul Teritorial de Difuzare a Filmelor Iași, str. Aleea Cimitirul Evreiesc nr. 2, scoate la licitație un autoturism Aro 243 D, an de fabricație 1990 - decembrie (ultimii doi ani garaj). Licitația va avea loc pe 25 septembrie 1998, preț de pornire 17.000.000 lei plus TVA. Telefon 164388; 164938, zilnic (luni-vineri). (1754014)

■ S.C. ALFINCOOL S.A. Iași scoate la vînzare prin licitație următoarele: Dacia 1304 carosată, an fabricație 1992; Aro 320, autoutilitară, an fabricație 1995; Microbuz transport persoane TV 105, 17 locuri, an fabricație 1991. Licitația va avea loc pe data de 5.10.1998, ora 9,00, la sediul unității. Pentru informații suplimentare sunați la 177235 sau 271892. (2305009)

Diverse

HELP LINE - Pentru copiii noștri

Puteți primi GRATUIT informații privind alimentația și creșterea sugarului, zilnic între orele 16,00-17,00, la telefon 214002. Policlinica Sănătatea 2000 dr Iordache Constantin - medic primar pediatru.

HARTA COMERCIALĂ A MUNICIPIULUI IAȘI

DIN 01 SEPTEMBRIE GĂSEȘTI HARTA COMERCIALĂ A MUNICIPIULUI IAȘI, LA TOATE CENTRELE DE DISTRIBUȚIE! TREBUIE DOAR S-O CERI!

■ Caut investitor (străin), ofer spațiu 120 mp, zonă centrală Piatra Neamț. Relații la telefon 157564, orele 14,00-22,00. (1754261)

ȘCOALĂ POSTLICEALĂ

cursuri comasate sîmbătă și duminică. Institutul Național Postliceal PROHUMANITAS organizează sesiune de înscriere fără concurs la următoarele specializări postliceale:

- **■ asistență socială - psihotehnică;**
- **■ finanțe - contabilitate;**
- **■ birotică - administrație publică;**
- **■ învățători - educatori;**
- **■ comerț - administrație publică.**
- **■ Relații, zilnic, între orele 10,00-17,00, la telefon 032/111624.**

■ Fundația FEG face înscrieri la școala postliceală în următoarele domenii: educatori-învățători, asistenți sociali, secretariat, finanțe-contabilitate, funcționari bancari, funcționari vamali, asistenți medicali, tehnicieni dentari, tehnician silvic, tehnician piscicol, cosmetician. Relații și înscrieri la telefon 116309/217364 sau la sediul fundației în str. Cuza-Vodă nr. 1 (fostul ADAS). (1752848)

■ S.C. INTERCONT - Iași, reprezentant național UNDEFASA - Spania, productor de gresie și faianță, caută distribuitori în toată țara. Condiții avantajoase. Telefon 032/251022, Șos. Păcurari nr. 85. (1752184)

NOU! FUNNY ENGLISH, ȘCOALĂ PRIMARĂ PARTICULARĂ

Nou! Funny English - Scoală primară particulară, cu program intensiv în limba engleză. Ambiantă functională. Număr mic de elevi în clasa I (max. 18). Program occidental, lectiile se fac la școală (clasa I) sub îndrumare specializată. Optional, masa de prînz și transport. Relatii și înscrieri la telefon 032/223466 sau 094593608; 094606386.

■ Societate, vinde bază date - domenii de activitate diverse - din municipiul Iasi. Pentru mai multe informatii trimiteti la CP 2064, OP 10 Iasi-6600, telefonul la care vă putem contacta si eventual un nume de contact.

■ S.C. INTERCONT IASI reprezentant national "UNDEFASA" - Spania, producător de gresie și faianță, caută distribuitori în toată țara. Conditii avantajoase. Telefon 032/251022 - Sos. Păcurari nr. 85. (1752184)

PARTY D&G

ÎNCHIRIERI TOALETE ELEGANTE

PENTRU DIVERSE OCAZII FESTIVE
nunți, cocktail-uri, banchete, întîlniri de promoție
Tel. 141103

CURSURI LA CASA SINDICATELOR

Începînd cu 1 octombrie 1998

- Școală superioară de secretariat
- Utilizarea P.C.-urilor
- Programare în FOXPRO
- Dactilografie
- Relatii publice
- Engleză
- Management
- Marketing
- Contabilitate
- Croitorie
- Depanare TV
- Balet copii. Telefon 135158. (1753114)

■ Producător de confectii în sistem Lohn, caută colaboratori, ateliere de minimum 25 mașini, în vederea extinderii activitătii. Telefon 094630249. (1752432)

■ Cabinet veterinar ANIMAVET. Consultatii, tratamente, vaccinări, chirurgie, deparazitări, asistență fătare. Aleea Oltea Doamna nr. 4, în spatele noii Catedrale Catolice din Nicolina. Program zilnic: 10-13, 16-19. Sîmbătă-duminică 10-13. Informatii la telefon 220028.

■ Firma UNIMEX COMPANY asigură procurarea sau după caz importul de automobile second-hand Germania, pe bază de comandă cu certificat Euro 2, la preturi avantajoase. Se asigură factură originală și pentru aducerea ca aport capital firmă. Ex.: Ford Mondeo, Full option 9496, de la 15.500 DEM. Fax: 066/171899; telefon 094/564191; 094/590213.

■ Căutăm distribuitori locali pentru produse parafarmaceutice. Telefon 092503620.

OFERTĂ SPECIALĂ

Organizăm excursii Italia cu vize individuale SCHENGEN. Înscrieri la Restaurant Ciresica Buhuși. Tel. 034-264500, 094-584185.

■ **Excursii cu SC MARA TOUR Bacău tel. 034-170129 și tel. 037-623924, în Anglia, Franta, Italia, Germania, Austria, Elvetia, Grecia. Cu noi aveti siguranta!**

■ Efectuez transport marfă TIR DAF 22 t, nou, Euro 2 intern și international. Tel. 039/643823, 092-203140.

■ **Organizăm excursii SCHENGEN, SUA. Tel. 094-896796.**

■ **SC SORGENT SA Bacău producător de armături (marcă înregistrată) din alamă pentru instalatii cu teavă multistrat licentă KITEC Anglia, asigură toată gama de repere necesare la pret de producător. Informatii la tel. 034-188038, 034-144364.**

■ **Organizăm excursii în SLOVENIA, MALTA, ITALIA, FRANTA, AUSTRIA si CIPRU. Facilităm vize Schengen. Tel. 034-143259; 092-224202.**

■ **Vize - excursii ISRAEL, CANADA, SUA. Tel. 01-3368417.**

■ SC PESCARIS SA Iasi, în conformitate cu prevederile art. 117 din Legea nr. 31/1991 privind societătile comerciale republicată și ale art. 14 din Statutul societătii, convoacă Adunarea Generală Extraordinară a Actionarilor pentru data de 5 octombrie 1998, ora 10,00, la sediul societătii, din Iasi, strada Mihail Sturdza nr. 33. Adunarea va avea următoarea ordine de zi: modificarea art. 18 al. 1 din Statutul societătii, care va avea următorul continut: "societatea pe actiuni este administrată de către un Consiliu de Administratie compus din 3-5 membri alesi de Adunarea Generală a Actionarilor, la propunerea acesteia, pe o perioadă de 4 ani"; stabilirea numărului membrilor și alegerea Consiliului de Administratie; diverse. În cazul cînd Adunarea Generală nu se va putea tine la data stabilită prin convocare, aceasta se va reprograma pentru data de 6 octombrie 1998, ora 10,00, în aceleasi conditii.

■ Scriitor, caut persoane pentru asistentă relatii publice. Pregătire necesară gratuit. Conditii excelente. CP 799 - Of. 1, Bucuresti 70700. (1752142)

■ Caut profesoară sau absolventă Limba română pentru verificare text carte - manuscris. Conditii excelente. CP 799, Oficiul 1 Bucuresti 70700. (1752142) telefon 032/111624.

■ Statie telecomandă pentru modele sportive RYM-2-27, 120 Mhz, cu 3 servomecanisme, rază actiune sol 500 m, în aer 1,2 km. Pret 165 USD. Telefon 032/239293. (1754451)

■ Cîștigătoare la Loteria Vizelor, caut partener cu posibilitate de sponsorizare. Aștept răspunsurile și ofertele la OP 3, CP 708, Iasi 6600. Pentru a primi răspuns, plicul trebuie să contină un Cupon International de Răspuns (se obtine de la ghișeul postal).

■ Dănilă Mihai, cu ultimul domiciliu cunoscut în Iasi, str. Atelierului nr. 4, bl. B4-1, sc. B, et. 4, ap. 1, este citat la Judecătoria Iasi, pentru ziua de 21.09.1998, ora 9,00, în calitate de pîrît în dosarul nr. 17860/1997.

■ Liceul Economic nr. 2 Iasi înfiintează pentru anul școlar 1998-1999 două clase postliceale: asistent manager alimentatie publică (25 locuri); asistent manager comert (25 locuri). Înscrierile se fac la secretariatul școlii în perioada 15-22 septembrie 1998. Relatii suplimentare la secretariatul școlii din str. Sf. Andrei nr. 70, telefon 116238. (1752463)

■ Cozma Magda cheamă în judecată pentru divort pe Cozma Sebastian Cătălin, în data de 05.10.1998. (1752357)

■ Ofer gratuit unui iubitor de animale o cătelușă, rasă comună, vîrsta două luni, sănătoasă, deparazitată, drăgălașă, bună pentru paza unei curti. Telefon 232706. (4470442)

■ Ofer gratuit unui iubitor de animale două pisicute rasă comună, vîrsta 2-3 luni, sănătoase, deparazitate, drăgălașe și jucăușe, educate să nu facă prin casă. Telefon 232706. (4470442)

■ Schimb două locuri de veci în Cimitirul "Eternitate" pentru un loc cu două cripte. Telefon 171759, 179759.

■ Universitatea "Al.I.Cuza" Iasi - Facultatea de Informatică organizează începînd cu anul universitar 1998/1999 cursuri postuniversitare de informatică pentru absolventii facultătilor de Matematică, Fizică, Chimie și ai universitătilor tehnice. Cursurile au durata de trei semestre. Taxa semestrială este echivalentul în lei a 230 USD și se va plăti la începutul fiecărui semestru. Înscrierile se fac în perioada 15-30 septembrie 1998. Telefon 032/216560. (2305046)

■ SC NORD-EST S.A. anunță intentia de majorare a preturilor produselor și serviciilor proprii.

■ Grupul Scolar Energetic face înscrieri pînă la data de 25.IX.1998, la Scoala de maiștri - meseriile electrician, termoenergetică, cursuri de zi prin agenti economici sau pe cont propriu. Informatii la telefon 130325.

■ Compresoare frigorifice, puteri și preturi diverse, en gros, rulmenti indigeni sau din import; orice marcă. Informatii la telefon 039/613983.

■ Aduc imense multumiri ghicitoarei Cătălina din Galati pentru rezolvarea cazului meu. Mi-a scos argintul și mi-a adus din nou liniștea în casă. Ceea ce aveam făcut îmi afectase atît sănătatea cît și sporul în afaceri. Este fiica ghicitoarei Brătara din București, care a rezolvat foarte multă lume. I-a moștenit harul. Multă sănătate familiei, Rodica! Tel. 036/471561 sau 092383380.

■ ORGANIZĂM EXCURSI URGENTE ÎN ANGLIA, ELVETIA, AUSTRIA, FRANTA, ITALIA SI GRECIA. GRUPURI ORGANIZATE SI INDIVIDUALE, SERVICII COMPLETE, CELE MAI MICI PRETURI DIN TARĂ. TEL. 01-2104104.

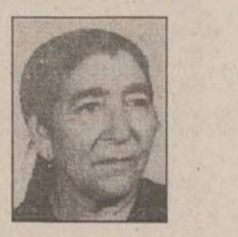

■ Mă numesc Elena din Bacău și mulțumesc doamnei Roza, binefăcătoare de minuni,care prin harul și puterea sa m-a împăcat cu sotul meu și mi-a adus fericirea în casă. Doamna Roza are puterea de a desface cununii, vindecă boli incurabile, scoate argintul viu, impotenta, practică magia albă. Ce doctorii nu au putut vindeca, doamna Roza vindecă! Apelati cu încredere! Doamna Roza, str. Răscoalei nr. 67. Tel. 038/434514 sau 094657374, Buzău.

Multumiri

■ Cornelia și Radu Ionită multumesc celor ce le-au fost alături în momentele grele pricinuite de disparitia celui care a fost avocat CORNELIU TĂRTĂCUTĂ. (1752436)

Servicii

■ **Cursuri auto pentru obtinerea permisului de conducere categoria B, cu instructor independent experimentat. 350 mii lei + benzina. Telefon 094/611590 (non-stop) sau 142812 (după orele 16,00)**

IMPORTANT!

Perfectăm acte vînzări-cumpărări-schimburi: terenuri, case, apartamente. Comision fix - 200.000 lei. Acum puteti dormi liniștit! Telefon 177929.

■ **SC NORD ARIN INTERNATIONAL execută ferestre TERMOPAN cu tîmplărie din lemn, la comandă. Telefon 092440465.**

INSTALAȚII SANITARE. MONTĂRI APOMETRE

Montări seturi baie; racordări mașini de spălat; alte reparatii de orice complexitate. Telefon 127621. Oferim garantie!!! (1753924)

M.V.D. Servicii consulting

Asigurăm servicii pentru:

- Definitivarea formalitătilor legate de înfiintarea societătilor comerciale cu capital românesc sau străin;
- Înscrieri mentiuni pentru acte aditionale;
- obtinerea autorizatiilor și avizelor de functionare pentru: sedii, spatii comerciale, depozite, spatii de productie (pompieri, sanepid, mediu, protectia muncii etc.);
- înregistrarea cererilor pentru mărcile de fabrică, de comert și de servicii la OSIM;
- înregistrarea la DGFPCFS și Administratia Financiară.

Hotel Unirea, cam.107. Tel/fax 212299, pentru autorizatii cam. 105, tel. 215015. Program 9-19, sîmbătă 9-14.

ÎNFIINȚĂRI SOCIETĂȚI COMERCIALE

- procedură completă: redactare acte, Notariat, Judecătorie, Camera de Comert, Administratia Financiară, stampilă;
- termen - 21 zile
- MAJORARE CAPITAL SOCIAL:
- obligatoriu, conform Ordonantei 32/1997
- procedură completă
- ACTE ADITIONALE DIVERSE, AVIZE SI AUTORIZATII FUNCTIONARE:
- aviz principiu Primărie;
- autorizatie sanitară de functionare;
- autorizatie functionare Primărie;
- autorizatie instalare firmă luminoasă.

Birou autorizat, Hotel "Unirea", et. 2, cam. 211. Telefoane 117733 sau 092/211121, zilnic, orele 9,00 - 13,00 și 16,00 - 19,00; sîmbătă: 10,00 - 12,00.

- Ștampile, în numai 30 min;
- cărți de vizită;
- imprimări cu folio;
- îndosarieri;
- laminări;
- xerox.
- creație material publicitar;
- identitate de corporație
- consultanță design;

SAXON'S
cărți de vizită - ștampile
Complex Comercial "Rond Tramvai Tg.Cucu"
Tel/Fax: - 032-212257

■ Depanez tv. alb-negru și color, specializat în străinătate, autorizat, la domiciliul clientilor. Garantie, calitate și seriozitate. Tarife minime! Telefon 272341. (1753016)

■ Reparatii frigidere la domiciliul clientului. Garantie 2 ani. Telefon 145523. (1752133)

■ Autorizat RENEL, repar/execut instalatii electrice, montez lustre, aplice, prize, întrerupătoare etc. Montez dibluri metalice pentru corpuri suspendate, oglinzi, aplice, accesorii baie, ieftin și rapid. Telefon: 171309; 166852.

SERVICE LA DOMICILIU

Autorizat service tv. (experimentat - Goldstar, Nei, Royal, Funai, Grundig, Nippon, Profex, Nokia), video, video-cam și c.d. Specialist în blocuri de alimentare, orice modificări sunet, adaptări selectoare - cablu, pastile video. Precur piese noi, import. Tarife rezonabile. Garantie. Dispecerat: 110572. (1753231)

■ REPARATII FRIGIDERE CASNICE ȘI INDUSTRIALE, MASINI DE SPĂLAT AUTOMATICE ȘI NORMALE, BOILERE ELECTRICE, ASPIRATOARE ȘI ALTE OBIECTE ELECTROCASNICE. GARANTIE 2 ANI. TELEFON 128925, 153409 și 094/219067. MĂ DEPLASEZ ȘI ÎN AFARA LOCALITĂȚII! (1754151)

REPARAȚII TV LA DOMICILIU

Inginer service autorizat TV GOLDSTAR, NEI, ROYAL, SAMSUNG, FUNAI, LEVIS, NIPON, HIGA, TEC, FREEDOM, TELECOLOR, PROFEX, CROMATIC, PHILIPS, alte modele. Garantie 3 luni. Tarife cu bun simt. Telefon 175160, urgente 094812981. (1754096)

EST-ROM IAȘI

Reparatii capitale și accidentale-service la:

- Automacarale
- Poduri rulante
- Elevatoare auto
- Motostivuitoare
- Excavatoare
- Instalații de acționări hidraulice
- Proiectarea autorizată ISCIR
- Expertizări tehnice la instalatii de ridicat
- Intermedieri de utilaje de ridicat second hand
- Produce:
- Dispozitive auxiliare pentru legarea sarcinilor (sufe, clești, traverse)
- Furtune hidraulice și pneumatice de înaltă presiune (automacarale, mașini agricole, excavatoare, etc.)
- Produce sau modernizează
- Instalatii de cîntărire industrială (bascule auto, CFR, buncăre, în flux tehnologic). Telefon/fax 032/226380 sau 092/348617

STINGĂTOARE

Pret producător; Materiale PSI; Verificări, reparatii, reincărcări. Singura unitate atestată SC ANGELS SRL Telefon/fax 032/251494, 094/648897.

■ Instalator sanitar, îmi ofer serviciile. Telefon 236189.

INSTALATOR SANITAR

Montez apometre; reparații instalatii sanitare; montez mașini de spălat; seturi baie. Ofer garantie. Telefon 123166. (1754471)

MEDIC VETERINAR

Ofer: consultatii, vaccinări, deparazitări, tratamente medicale și chirurgicale la domiciliul pacientului. Telefon 138328. (1753118)

■ Dr Elena Mônica Chiriac - medic primar psihiatru - ofer consultatii, investigatii spital, tratament la Policlinica "Sănătatea 2000". Telefon 214002.

■ CONTABILITATE. Tinerea contabilitătii pe calculator, cu asumarea răspunderii conform art. 11(2) din Legea Contabilitătii Nr. 82/1991, prin încheiere de Contract de Prestări Servicii. Consultatii privind modul de aplicare a actelor normative în vigoare, din domeniile: contabil, financiar și fiscal. Economist-contabilitate cu multă experientă, care acordă și solicită multă seriozitate. Telefon 032/252486. (1752452)

■ **Efectuăm transport MERCEDES izotermă 1500 lei/km. Tel. 034-118505, 094-623503.**

■ **Executăm lucrări de ignifugare (împotriva incendiilor). Vindem vopsea ignifugă ROSIL, culoare maro-roscat. Tel. 034-118505, 094-623503.**

■ Profesionist - reparatii sticlărie aparatură laborator. Telefon 030-214343.

■ Mari specialiști în microchirurgia ochiului, de la clinica profesorului Fyodorov (Rusia) oferă consultatii în București, Onești. Telefon 094/315133; 01/4104669.

■ Inginer, repar orice tip de televizor sau radiocasetofon. Telefon 128356. (1752424)

■ Tinichigiu, execut lucrări acoperiș, șarpante, învelitoare tablă, tiglă, azbociment, jgheaburi, burlane. Telefon 294635. (1752412)

■ Activitate de intermediere autorizată. Aștept oferte la O.P. 1, C.P. 233, Iasi, 6600. (1752413)

■ Juristă, cunoscătoare a limbilor engleză și franceză, utilizatoare de calculator, calificată, îmi ofer serviciile firmelor sau societătilor doritoare. Telefon 115943. (4470439)

■ Tehnoredactare computerizată CV, lucrări diplomă, cărti și alte documente. Telefon 154555.

■ **Conectări CONNEX GSM abonamente, cartele sau transferuri de la altă retea GSM. Telefon 092516877. (2305013)**

■ Tehnoredactare rapidă și profesionistă, scanări cărti de vizită. Preturi foarte avantajoase. Telefon 156951 sau 252635. (1752628)

■ SC IMRAM SRL Iasi execută la comandă: tîmplărie lemn de orice fel; confectii metalice de orice tip; constructii pe schelet metalic din material termoizolant; confectii din inox; rebobinat electromotoare; strungărie; întretinere, reparatii și montaj ascensoare, macarale și poduri rulante. Relatii la telefon 117922; telefon/fax 117912.

INSTALATORI SANITARI ȘI GAZE

MONTEZ APOMETRE, ARAGAZE, SETURI "MELANIA", MASINI DE SPĂLAT, INSTALATII DE ORICE COMPLEXITATE. OFERIM GARANTIE. PROGRAM NONSTOP! TEL. 155159; 135829.

■ TÎMPLAR, EXECUT REPARATII MOBILIER, USI, FERESTRE. RELATII LA TELEFON 154428, DUPĂ ORELE 20,00. (1753101)

■ Transport marfă și persoane cu Dacia Break, pe orice distantă. Seriozitate, confort și sigurantă. Telefon 122769.

■ Traducător - translator limba engleză. Tînără licentiată, dinamică, organizată și de încredere. Capabilă să lucreze în regim sustinut și de a avea bune relatii interpersonale. Stăpînesc excelent limbile engleză și franceză. Telefon 250427. (1754006)

■ Electrician autorizat execut lucrări instalatii electrice și reparatii electrice interioare. Tel. 113380

FILMĂRI VIDEO + FOTO PROFESIONALE

Filmări video profesionale, casetă normală, Panasonic M 9000, stereo, super VHS, efecte speciale. Fotografii color. Avantajos. Telefon 129573.

■ Inginer specialist, cu certificat de agreere MLPAT, ofer servicii pentru elaborarea documentelor și implementarea sistemului calitătii. Avizez documente de sistem calitate în vederea participării la licitatii. Telefon 216951. (1752116)

■ Farmacistă, promotia 1998, caut loc de muncă. Telefon 139241, după orele 20,30. (2305111)

■ Reparatii frigidere casnice și comerciale la unitate și la domiciliu. Acordăm garantie. Comercializăm frigidere cu garantie 1 an. Telefon 127420; 126820. (1754477)

TRADUCERI AUTORIZATE

Notariat, toate limbile de circulatie. Sună acum, la 215207. (1752144)

■ Medic, tratez disfunctii sexuale (impotentă 92%; ejaculare rapidă 98%), tratament. 189.000 lei. Telefon 01-6388406; 092-342628.

TRADUCERI NOTARIALE

(Documente școlare, dosare emigrare, contracte, certificate, diverse), Cuza Vodă 38 (lîngă Maternitate). Telefon 112201. program 8,30-17,00, luni - sîmbătă.

■ Aveti 7 milioane? Puteti începe singuri o afacere: cu confectii SECOND-HAND. Vă oferim marfă calitatea I. Reușită sigură! 01.2524062.

SC PRESTINVEST

EXECUTĂ ÎN REGIM DE URGENTĂ CELE MAI IEFTINE HIDROIZOLATII TERMOSUDABILE, MATERIAL IMPORT, PENTRU PARTICULARI, SRL-URI. SERIOZITATE, CALITATE, GARANTIE. DEPLASARE ORIUNDE! TEL. 034/183379; 092/347505.

MEDITAȚII

■ MATEMATICĂ, PENTRU ADMITEREA LA FACULTATE, PROGRAM SPECIAL DE PREGĂTIRE. RELATII LA TELEFON 151490, DUPĂ ORELE 20,00 - ADRIAN.

■ Matematică, pentru examen capacitate, bacalaureat, admitere în facultate, olimpiade. Pret 35.000 - 50.000 ședinta. Mă deplasez și la domiciliul elevului. Profesor, dublu licentiat, fost component al lotului olimpic, cu experientă. Telefon 219883.

■ Profesoară, meditez istorie pentru examenul de capacitate și pentru bacalaureat. Relatii la telefon 094/878951, numai între orele 10.00-13.00.

■ Absolventă, meditatii engleză. Traduceri engleză și franceză. Telefon 216930 (după ora 17,00)

■ Profesoară matematică, pregătesc copii pentru admitere liceu, facultate, orice nivel. Relatii la telefon 123314 - pentru Carmen (14,00 - 21,00).

■ Engleză - curs intensiv individual, performantă în 25-30 ședinte. Util și pentru bacalaureat. Telefon 124558. (1753381)

■ Doriti ca matematica să nu fie o problemă, să știti mai mult și mai bine? Studentă, acord meditatii cl. V-XII. Telefon 143839. (1754289)

■ Profesoară, ofer meditatii română și franceză - 25.000 lei/ședintă (2h). Relatii la telefon 035/316720.

■ Engleză și spaniolă pentru admitere, student la Litere. Telefon 259352. (1752150)

■ Studentă, meditez engleză. Telefon 250112.

■ Profesoară cu experientă, dau meditatii la fizică, pentru bacalaureat și admitere la facultate. Telefon 111491 (după ora 19). (1752176)

■ Matematică și chimie, cl. V-XII. Profesori cu experientă și răbdare. Foarte avantajos. Relatii la telefon 221839 (Nicolina I), după ora 15.00.

■ Studentă, acord meditatii matematică, orice nivel. Reușită garantată. Telefon 233408. (1752187)

Decese

Fiii, nurorile și nepoții anunță cu regret decesul celui care a fost un bun tată și bunic IOAN CHIRIAC, 86 de ani. Înmormîntarea va avea loc marți, 22 septembrie 1998, la Cimitirul "Eternitate". Dumnezeu să-l odihnească în pace!

Condoleanțe

Dr Tiberiu Lăzescu își exprimă regretul pentru trecerea în neființă a doamnei ing. NATALIA SIMIONESCU, căreia îi aduce un pios omagiu și transmite dlui acad. Cristofor Simionescu întreaga sa compasiune la suferinta pricinuită de despărtirea dureroasă de draga lui sotie. Sincere condoleante întregii familii pentru pierderea suferită. Dumnezeu s-o odihnească în pace!

Regrete eterne pentru cel care a fost, mereu coloana vertebrală a familiei, ing. GHITĂ MIHĂILĂ, și condoleante familiei îndurerate din partea familiei Humă. (1752414)

Colectivul Laboratorului de plasmochimie din cadrul Institutului de Chimie Macromoleculară "P. Poni" Iasi este alături de academician-profesor Cristofor Simionescu la greaua suferintă pricinuită de decesul sotiei, doamna dr NATALIA SIMIONESCU. Dumnezeu să o ierte! (1752419)

Laboratorul de Polimeri Functionali "Mihai Dima" din cadrul Institutului de Chimie Macromoleculară "P. Poni" Iasi regretă profund marea pierdere suferită de academicianul Cristofor Simionescu prin decesul sotiei, și îi este alături în această grea încercare. Dumnezeu s-o odihnească în pace! (1752419)

Colaboratorii de la Institutul de Chimie Macromoleculară "P. Poni" sînt alături de prof. Bogdan C. Simionescu în aceste momente grele pricinuite de pierderea mamei. Sincere condoleante! (2305049)

Eminentul învătător Vasile Iordache a plecat pe drumul fără întoarcere. Îl plîng Paula și întreaga familie. Dumnezeu să-l ierte! (4470440)

Familia Vasile Tănase regretă disparitia celui care a fost prof. univ. ALEXANDRU GRECIANU, și transmite sincere condoleante familiei îndoliate. (4470443)

Neuitatului nostru prieten pînă la sfîrșit, prof. dr ALEXANDRU GRECIANU, odihnă veșnică. Prof. dr Otilia și Vasile Cotofan sînt alături de familia greu încercată. (1752455)

Familiile Nicu și Relu Sacu trăiesc durerea despărtirii de draga și buna lor vecină MARIA IONESCU, chemată în veșnicie, după o grea suferință. Adresăm profunde condoleante întristatei familii, iar bunului Dumnezeu ruga să se odihnească în liniște eternă. (1752443)

Familiile Victor Andriescu și Traian Andriescu sînt alături de familiile Ghe. Ionescu, Ghe. Tăutu și Cornel Mardare la marea durere pricinuită de decesul scumpei lor sotie, mamă și bunică - MARIA IONESCU. Dumnezeu s-o ierte! (1752447)

Adio, prieten drag, SANDI GRECIANU. Familiei îndoliate toată compasiunea noastră. Nicolae, Ileana și Anca Verdes. (1752441)

Familia profesor universitar Teodor Dima, cu sincer devotament împărtășește durerea domnului academician profesor Cristofor Simionescu pricinuită de pierderea sotiei sale.

Familia prof. Emil Dumitriu este alături de acad. Cristofor I. Simionescu și prof. Bogdan C. Simionescu în aceste momente grele pricinuite de pierderea doamnei NATALIA SIMIONESCU, om de o aleasă distinctie, sotie si mamă devotată. Sincere condoleante! (1752270)

Familia Constantin Medaru este alături de familia dr Saul și Mara Fiterman în aceste momente de grea suferintă pentru pierderea mamei, și îi transmite pe această cale sincere condoleante. Dumnezeu s-o ierte și s-o odihnească în pace!

Soc. farmaceutică STEJAR (Gară) transmite condoleante familiei, sotiei și fiului Adrian, pentru decesul celui care a fost dr JEAN I. FURCOI. (1752286)

Familia Azzouz este alături de familia Simionescu în aceste momente grele pricinuite de pierderea dnei NATALIA SIMIONESCU. Sincere condoleante!

Colectivul disciplinei de Patologie și Clinică Medicală de la Facultatea de Medicină Veterinară regretă decesul eminentului prof. univ. dr ALEXANDRU GRECIANU, și adresează sincere condoleante familiei îndoliate. (1752283)

Comemorări

Au trecut deja șase luni de durere și multă întristare, de grea singurătate și tulburătoare amintiri, de cînd inima caldă a celui mai generos și nobil om, profesor VASILE BIBERI, s-a oprit la 19 martie a.c., iar el a plecat pe căi necunoscute de nimeni, fiind chemat de Dumnezeu mult prea devreme. Sotia, profesoara Valentina Biberi, anunță pe toti ce l-au cunoscut, l-au iubit și își mai amintesc cu drag de el, să vină sîmbătă, 19 septembrie 1998, ora 11.00, la Cimitirul "Eternitate", unde va avea loc slujba de sfintire a cavoului și de comemorare. Ne vom întîlni cu sigurantă, dragul meu sot, la înfricoșătoarea judecată de apoi, dar pînă atunci:

Tu, care-n viată mereu ai drumuit
Si niciodată somnul nu ti l-ai împlinit,
Dormi acum în pace, în cripta adumbrită de-un stejar,
În tril de păsărele și dangăte de jele!
Dumnezeu să-ti vegheze somnul de veci și să te orînduiască în lumea celor drepti!

Oferta săptămînii: TELECOMUNICAȚII

EuroBIT
dealer autorizat CONNEX GSM
conectare gratuită
Acum și în RATE!
Telefoane celulare GSM și accesorii
Iași, str. Smârdan 63, Tel/Fax : 032-21.67.52, 21.67.53
GSM : 092 358.000, 092 358.001

NOKIA 5110
NOKIA
Distributor autorizat
GlobalNET GSM
Bd. Independentei B 1-5 Tel/Fax: 222930

Ω OMEGA
IS COMMUNICATIONS
Iași, str. Carpați nr. 6, bl. 908A,
tel./fax 032/221133, 220591
Soluția comunicării în orice domeniu!
Panasonic MOTOROLA CONNEX GSM

dialog GSM
le modèle
dealer autorizat
Mobile World
Ofertă incredibilă
Motorola d460 cu numai 89$!!!
Conectare gratuită!
Str. Sf. Lazăr nr. 53 - tel./fax 239003

Universal RX
IAȘI, Grigore Ureche nr. 3
Tel / Fax: 212 660, 217 254
ALO GSM
SE VINDE AICI
• conectări
• accesorii
pentru orice tip de telefon
dialog GSM

dialog
dealer autorizat
Telefoane celulare GSM și accesorii
XEROX THE DOCUMENT COMPANY
GIROS COMPANY
Iași, Str. I. C. Brătianu 20-22 ☎ 032/210.872

TEKO INVEST
CONNEX GSM Dealer autorizat
Telefoane celuare GSM,
Gama completa accesorii.
Motorola d460
149 USD !!!
Fara taxa de conectare
Huse de piele 79.000 lei
RATE!
Str. Sf. Lazăr 53,
tel/fax:233553, 092-234030

REL COMPUTER
DEALER AUTORIZAT
CONNEX GSM
NOU!
Pager ECO - CNM fără abonament
Telefoane celulare, accesorii
Iași, Șos. Arcu nr. 12, Bl. Z18, tel./fax 032-214190

GIREXIM UNIVERSAL
dialog
Telefoane celulare GSM
Ericsson, Motorola, Philips, NOKIA, NEC
Plata în rate: 30% avans ! 12 rate !
Str. G. Muzicescu nr. 6, bl. 7A, parter, tel. 032-215.981

TE CONECTEZI GRATUIT pentru toate tipurile de abonament!
Oferta este valabilă numai pînă la 15 August!
OM TE FACI!
dialog GSM
• Conectare gratuită!
• Până la 60 de minute gratis, lunar, timp de 2 luni!
• În plus, doar prin magazinele din rețeaua MediaCom, accesorii gratuite!
QUARTZ S.R.L.
Magazin: QUARTZ
Bd.Independentei Y1-Y2
Telefon: 14 61 52

dialog Week-end	5 min	
dialog Practic	15 min	
dialog 50+Tel.	30 min	+ 1 accesoriu gratuit
dialog 150+Tel.	60 min	+ 1 accesoriu gratuit
dialog 300+Tel.	60 min	+ 2 accesorii gratuite
dialog 600+Tel.	60 min	+ 3 accesorii gratuite

dialog Serviciul GSM pentru tine
Tec Telecom
STR. CALEA CHIȘINĂULUI NR. 17 Parter
TEL./ FAX : 032-232638 , 032-233910
Numai 194 $
Pachet "Easy ALO"
TELEFON ALCATEL + Pachet ALO
Facilitati la conectare
Dealer autorizat MOBIL ROM

TURISM

OLIMP - IAȘI

Str. Gavril Muzicescu nr. 6, bl. 7A, mezanin (fundație, deasupra Universității Petre Andrei),Tel: 215524, 215539

TURCIA:
ANTALYA; KUSADASI
Hoteluri de 2, 3, 4, 5 stele; masa opțional
Sejur la alegere; Prețuri convenabile
Servicii ireproșabile

GRECIA:
HALKIDIKI; CRETA; CORFU;
KATERINI; PLATAMONAS;
Hoteluri,vile; masa opțional
Sejur la alegere; Asigurăm viza

EXCURSII ELEVI
Circuit clasic 7 zile
Autocar
31.10 - 8.11

KLM
PRIN ICAR TOURS
Str. Costache Negri 43-parter, tel/fax: *216.319*
Rezervări non stop: 094/606.426

Lufthansa
PRIN ICAR TOURS
Str. Costache Negri 43-parter, tel/fax: *216.319*
Rezervări non stop: 094/606.426

PARIS
ZBOR CHARTER
(în fiecare vineri)
PRIN ICAR TOURS
Str. Costache Negri 43-parter, tel/fax: *216.319*
Rezervări non stop: 094/606.426

PROSPER MERIDIAN

LITORAL - MUNTE
toate stațiunile
AGROTURISM
Italia - Spania - Israel - Grecia
Turcia - Ungaria
Iași, str. Arcu 25, sc. B, parter (mai jos de legătorie),
tel: 032/211060, 112538

ATLANTIC TURISM COMPANY
Italia + Franța + Spania
5 - 16 octombrie
★ 900 USD ★ inscrieri: pina la 15 septembrie ★

INSTANTANEU
rezervări și eliberări de bilete
AVION / AUTOCAR
Iași, bd. Ștefan cel Mare B1-B2 galeriile comerciale, mezanin
☎ 032/21.38.72

Excursii	Avion	Autocar
ITALIA (săptămînal de la 800$) GRECIA (lunar de la 300$) ANGLIA (săptămînal de la 800$) CIPRU (săptămînal de la 600$) DUBAI (lunar de la 700$) SLOVENIA CROAȚIA	BRITISH AIRWAYS Alitalia swissair MALEV Hungarian Airlines KLM Emirates CSA Czech Airlines AIR FRANCE Lufthansa BALKAN, TAROM, ROMAVIA, AUSTRIAN AIR LINES, TURKISH AIRWAYS	DOUBLE T EURO TIME ATLASSIB Touring EUROPABUS ITALIA, ELVEȚIA Germania, Spania, Franța, Portugalia Anglia, Austria, Scandinavia, Benelux, Irlanda

TRANS EUROPA din Iași
PLECĂRI SĂPTĂMÎNALE
Nurnberg, Ingolstadt, Munchen, Augsburg, Ulm, Stuttgart, Karlsruhe, Mannheim, Frankfurt

Munte
Izvoru Mureșului, Lacu Roșu, Sinaia, Slănic Moldova, Vatra Dornei, Predeal, Băile Tușnad, Bușteni, Băile Felix, Covasna, Durău, Poiana Brașov

Delta Dunării

TOTEM
AGENȚIE DE TURISM
Str. Păcurari nr. 8 (la 50 m de Biblioteca M. Eminescu), tel.: 032/217380, tel./fax: 032/213545, totem@mail.dntis.ro

net
COMPANIA de TURISM
6600 Iași, Piața Unirii 6-Mezanin
Tel/Fax: 032-117.596-213.450
e-mail: net@nordest.ro
Internet: www.nordest.ro

ticketing aerian și rutier ■ sejururi ■ excursii interne și externe
vacanțe la mare și la munte ■ simpozioane, conferințe, cocktail-uri
rezervări cazare și masă ■ închirieri autoturisme și autocare

net
Tu știi cînd
Noi știm unde

KLM, swissair, AIR FRANCE, Lufthansa, British Airways, Olympic Airways, Austrian Airlines, Tarom, Turkish Airlines, Malev, CSA Czech Airlines, Hertz, eurolines Europabus, Touring

Cumpărări

■ **SC ULENA SRL Bacău - Răcăciuni cumpără seminte FLOAREA SOARELUI, pret 200 $/tonă. Prestări servicii 22 litri ulei dublu rafinat la 100 kg floare. Tel. 034-251240.**

■ ACHIZITIONĂM SEMINTE DOVLEAC. TELEFON 068/421610; 068/423207.

CUMPĂR CUPOANE AGRICOLE

Cupoane agricole de toamnă, pret maxim. Telefon 170845. (1754281)

■ Brutăria Frontera cu sediul în Brăila, str. Th. Amann nr. 99 achizitionează grîu. Informatii la sediul unitătii sau la tel. 039/618757.

■ Televizoare cu circuite integrate defecte, cu tub bun. Ofer între 100 și 200 mii lei. Telefon 113380. (1754280)

■ Cupoane agricole, pret avantajos. Relatii la toneta cu lozuri de lîngă Restaurant "Familial", orele 8,00 -19,00. (1754054)

■ Cupoane agricole, pret avantajos. Relatii la toneta cu lozuri din fata Florăriei "Decora" din statia de tramvai din Centru, orele 8,00-20,00. Seriozitate. (1753307)

■ Cupoane agricole, pret negociabil, la cantităti mari pret maxim. Seriozitate. Telefon 178418. (1753307)

■ Ambalaj 1/24, 1/20, 1/1, sticle 1L. Telefon 126048. (1754462)

Felicitări

■ "La multi si fericiti ani!", multe bucurii si împlinirea dorintelor le urează copiilor Alexandru (12 ani) și Vlad-Andrei Dorneanu (13 ani), cu ocazia zilei de naștere, mama și tata.

Matrimoniale

■ Licentiată 40/1,64/60, aspect plăcut, situatie bună, doresc să cunosc domn compatibil. OP 6, CP 1309. (5601906)

Pierderi

■ **Cheie autoturism cu breloc. Telefon 210823; 211525.**

■ Pechinez, roscat, cu lăntisor auriu la gît, în data de 12 septembrie, în cartier Galata (la deal de Cimitirul "Sf. Vasile"), ofer recompensă. Telefon 165285, după ora 16,00. (1753391)

■ Coker negru (1 an) sub tratament medical. Aducătorului recompensă. Telefon 136667 - Str. Sf. Lazăr, bl. F4, ap. 2.

AGENDA AUTO

PIESE AUTO IMPORT

Oferta săptămînii

Ulei motor
CASTROL - TXT 5W40
pentru perioada de garanție
la toate autoturismele DAEWOO

CASTROL
BOSCH
MICHELIN
DUNLOP
GOODYEAR
SACHS

INFOTEC SRL - Str. Împăcării nr. 35, bl. 919 ☎ 221405, 226898; luni - vineri 9,00 - 18,00; sîmbătă 9,00 - 14,00

SIX SRL - vopsele STANDOX
Străpungere Ștefan cel Mare nr. 3, ☎ 117557
luni - vineri 9,00 - 18,00; sîmbătă 9,00 - 12,00

RUEDAS

PIESE AUTO IMPORT
Dealer BOSCH, MONROE
DAEWOO - consumabile
Iași, str. Armeană 5,
tel: 032/213657, fax: 032/112239

amortizoare bujii
curele filtre plăcuțe
pompe apă saboți
pompe benzină
segmenți garnituri
bucse si multe altele
(stoc comenzi)

Reduceri 3 - 10%

AUTO RICAMBI

● Importator piese auto
luni - vineri: 9,00 - 18,00
sîmbătă: 9,00 - 14,00
IAȘI, Piata CUG (magazin), ☎/FAX 225151
Bacău, str. 9 Mai nr. 29, ☎ 034 / 170819
Suceava, str. Simion Florea, ☎ 030 / 216416

YV

GARANTIE PE VIATA!
● SISTEME DE ALARMA
MAAT, FBI, UNGO - SUA
● SUDARI PARBRIZE
-5%
Păcurari 92 (incinta Transmixt) ☎ 259.690

BOGE
QH
febi bilstein
Æ ENGINE PARTS
GLASER
GLO
Lipmesa
ARAL

Amortizoare, arcuri, bucșe
sc VIBOL SRL
luni-vineri: 9.00-18.00,
sîmbătă: 9.00-14.00
IAȘI, str. Uzinei 32, tel./fax: 032-115.830
BACĂU, cartier TIC-TAC, tel. 034/110.829
mobil 094/514.700
Livrare în 48 ore

Amortizoare
Transport marfă FORD CARGO 5t
mobil 094/514.701

Motor PIESE AUTO

Toată gama de piese și accesorii auto.
Piese auto import din stoc și la comandă.
OFERTA SĂPTĂMÎNII:
Ulei LIQUI MOLY - 80.000 lei/5 l (TVA inclus) (Dacia, Oltcit)
Plăcuțe frînă CIELO - 130.000 lei (TVA inclus)
Program zilnic: 8.00 - 18.00
sîmbătă: 8.00-13.00
Str. Armeană nr. 22; ☎ 211128, Tel./fax: 210981

sc SANDU ET Co TORO snc

Piese auto IMPORT
- segmenți GOETZE, MAHLE (YW - AUDI, VOLVO, RENAULT, MERCEDES)
- pivoți, capete bară, plăcuțe frînă
- curele distribuție, ventilator
- filtre (aer, benzină, ulei, motorină)

Primim comenzi. Prețuri ce sfidează concurența.
luni - vineri: 8.30 - 18.00 sîmbătă: 8.30 - 14.00
Bd. Tudor Vladimirescu 303 (Podu de Fier)
tel: 092.319.078

STOP

Aici se vând produse
POLICOLOR
EN GROS
impar auto iasi Tel: 032/219470, 142680
impar auto bacau Tel: 034/135121, 117310

AMRS

● Amortizoare **SACHS**
luni - vineri 9,00 - 19,00
sîmbătă 9,00-14,00
Str. Păcurari nr. 78
☎ 032/214150

INTERNATIONAL COMPLEX SERVICE

Dealer DAEWOO
vă oferă:
autoturisme DAEWOO, piese de schimb, accesorii auto, carburanti, lubrifianti, consignatie autoturisme:
● reparatii în garantie si postgarantie, întretineri periodice pentru DAEWOO si OLTCIT
● *INSPECTII TEHNICE PERIODICE PENTRU TOATE TIPURILE DE AUTOTURISME*
Calea Chișinăului nr. 45, tel. 137620, fax: 233296

MOLDO INTERTOUR

TRANSPORT
MARFĂ *și* PERSOANE
intern și internațional
RAPID și AVANTAJOS!
Tel./fax: 032-211.732, 211.730

SC GRĂDINARIU IMP. EXP. SRL

Splaiul Independentei (Tîrgul de masini)
Benzinării
OMEGA
SHELL
MOBIL
MIHAI BRAVU
Penes Curcanul
M
Calea Vitan

IMPORTATOR DIRECT
GERMANIA ȘI UNGARIA
Vinde en gross și en detail piese pentru:
IFA, ROBUR, LIAZ, BARKAS, WARTBURG, TRABANT
Tel.:01-3234027; 01-6391307, Fax: 01-2222164
Mobil: 094-561.803

TOFAN GRUP

luni - vineri 8,00 - 16,00
Șos. Păcurari nr. 92
în incinta TRANSMIXT SA (AUTOBAZA 2)
☎ 032/154.343

S.C. GIRUS vă oferă:

OXIGEN
îmbuteliat în tuburi
Prețuri senzaționale!
reduceri *10-20%* comenzi mari
transport asigurat
Tel: **032/270284**

anvelope autocamioane Taurus

Member of Michelin Group
3 ANI garanție
impar auto iasi Tel.032/219470 Fax:142680
impar auto bacau Tel.034/135121 Fax:117310
În colaborare cu SC TAXICOM SA Iași
Calitate la prețuri accesibile !

☎ TELEFOANE UTILE

☎ SALVARE: 961
☎ POMPIERI: 981
Pașcani: 981, 761774
☎ POLIȚIE:
Inspectoratul Judetean Centrala 140720; Dispecerat 146666; Municipiu Centrala 140020 Dispecerat 146840/955 Ofițer de serviciu 146850; Serviciul Circulație - 140070.
☎ SERVICII MEDICALE MOBILE CORPO-SAN (asistență medicală non-stop de urgență la domiciliu): 113130
☎ PROTECTIA MUNCII.: 116139
☎ ASOCIATIA ROMÂNĂ ANTI-SIDA, HOTLINE SIDA: 210024
☎ AGENȚIA C.F.R.: 147673
☎ INFORMATII GARĂ: 146333
☎ AUTOGARĂ: 146587
☎ TAXICOM, dispecerat: 953, 146593
☎ GO-TAXI, dispecerat: 279444
☎ TAXI ROMARIS, dispecerat: 215555, 222222
☎ TAXI LYON TRANZ, dispecerat: 214214
☎ AGENȚIA TAROM: 115239
☎ INFORMAȚII AEROPORT: 174058;271590
☎ STATII PECO: Bas Ceaus - 176865; Aurel Vlaicu - 175872; Bucium - 132891; Crisan - 112182; Păcurari - 164142; Sărărie - 147480.
☎ A.C.R. - informații utile: 112345, 130177.
☎ DISPECERATE: R.A. Gaz-Metan - 928; 141737; R.A. Apă-Canal - 214271 (centrala - 215410; robot - 219227); Renel - 147070, deranjamente - 929; Termoficare - 141956; R.A. Locuința - 112434; Telefoane - Deranjamente - 921;
☎ GARDA FINANCIARĂ: 114065, 12427.
☎ ADMINISTRAȚIA FINANCIARĂ: 143030
☎ TRIBUNAL: 146300
☎ PROCURATURĂ: 212566
☎ CAMERA DE COMERȚ: 117757
☎ CENTRUL MILITAR JUDEȚEAN: 146370
☎ STATUL MAJOR JUDEȚEAN DE APĂRARE CIVILĂ: 214470
☎ HOTELURI: Moldova - 142225; Traian - 143330; Unirea - 142110; Continental - 114320; Sport - 232800; Orizont - 112700
☎ POLICLINICA CU PLATĂ: triaj informații - 117244
☎ OFICIUL JUDEȚEAN PENTRU PROTECȚIA CONSUMATORILOR: 145392.
☎ AGENȚIA DE PROTECȚIA MEDIULUI: 214357
☎ LABORATOR ANALIZE "PRO FAMILIA": 230431
☎ FUNDAȚIA PENTRU PROTECȚIA ANIMALELOR "SALVANIM" - anunțuri pierderi/găsiri animale: 212184
☎ INSPECTORATUL DE SĂNĂTATE PUBLICĂ: 210910
☎ Vama Nicolina - 142817
☎ Punct vamal Of. Poștal 13 - 113093
☎ Direcția Regională Vamală Iași - 127779; 130154

AGENDA BENZINĂRII

NOU!

SUCURSALA "PECO" IAȘI ANUNȚĂ DESCHIDEREA UNEI **NOI STAȚII PECO** ȘI A UNUI **MAGAZIN PIESE AUTO**!

Str. Mitropolit Varlaam nr. 6 (lîngă Piața Nicolina)

Program: zilnic 8.00 - 20.00
duminica 8.00 - 14.00
Telefon 142.780 / 50

PREȚURI PROMOȚIONALE!
VĂ AȘTEPTĂM!

PECO IAȘI - PRIETENUL MAȘINII TALE

CASA

comercializează prin benzinăria din șoseaua Iași-Ciurea:
○ benzină PREMIUM ○ motorină
○ uleiuri: motor, transmisie, amestec ptr. motoare în 2 timpi
○ apă distilată, lichid de frînă, lichid antigel
Program: 7^{00}-21^{00} ☎ 123500 int. 508

COMPETROL

Vă oferă produse **"PETROBRAZI"** prin benzinăriile:
● Podul de Piatră (Splai Bahlui)
☎ /fax: 032/112240
● Șos. Păcurari
● B-dul N. Iorga

☎ TELEFOANE UTILE: FARMACII

FARMACIA MELISSA - MONTERO, PODU ROȘ

Str. Nicolina nr. 2, bl. C7, telefon: 234099
zilnic 8.00 - 20.00, sîmbătă și duminică: 8.00 - 18.00
Comercializează:
- medicamente indigene si import
- gama de vaccinuri produse de Institutul Cantacuzino Iași și București
- tehnică medicală
- produse pentru hrana și îngrijirea copilului
- produse parafarmaceutice

● FARMACIA SF. LAZĂR
zilnic : 8.00 - 20.00
sîmbăta : 8.00 - 14:00
duminica : 8.00 - 14.00
☎ 230.153

● ANDA FARM
Sos. Păcurari, bl. 474
zilnic : 8.00 - 20.00
sîmbăta : 8.00 - 16.00
duminica : 9.00 - 13.00
☎ 252.254

● ALSOC - FARMAVITA
Sf. Andrei 4
(lîngă Biserica Sf. Andrei)
zilnic: 9.00-19.00
sîmbăta: 9.00-14.00
duminica: 9.00-14.00
☎ 112043

● A.T.I.- PULS
Sos. Natională 194, bl. D
zilnic : 8.00 - 20.30
sîmbăta :8.00 - 20.00
duminica : 9.00 - 18.00
☎ 233.242, 233.223

● AVICENNA
Str. Stefan cel Mare nr. 10, bl. B2, sc. B
zilnic : 9.00 - 21.00
sîmbăta :9.00 - 14.00
duminica : închis
☎ 213.047

● BABY FARM
Str. V. Lupu 70-74
zilnic : 8.00 - 20.00
duminică: 9.00 - 13.00
☎ 271.357

● BEST FLORA
Str. Vasile Lupu 108
zilnic: 8.00 - 20.00
duminica: 8.00 - 14.00
☎ 271.962

● CARA
Bd. T. Vladimirescu, cămin T17
zilnic: 8.00 - 20.30
sîmbătă: 8.00 - 19:00
duminica: 8.00 - 13.00
☎ 172.598

● EUROPHARM
Str. Cerna 1 (Mircea cel Bătrîn)
zilnic : 8.00 - 20.00
sîmbăta : 8.00 - 14.00
duminică: 8.00 -14.00
☎ 224.109

● FARMACIA 4
Bd. Stefan cel Mare 3
zilnic : 7.30 - 19.30
sîmbăta : 8.30 - 13.30
☎ 142.020

● FARMACIA GHIȚUN
Str. Cuza Vodă 27
zilnic : 7.00 - 20.30
sîmbăta : 8.00 - 15.00
☎ 147.077, 231.876

● FARMA LIV
Str. Nicolina nr. 11, bl. A5
zilnic: 8.00 - 20.00
sîmbăta: 8.00 - 20.00
duminica: 8.00 - 14.00
☎ 231.197

● GABRIELA FARM
Str. Păcurari, bl. 582
zilnic: 8.00 - 20.00
sîmbăta: 8.00 - 14.00
duminica: 8.00 - 14.00
☎ 140.616, 122.827

● GABRIELA FARM
Str. Gavril Muzicescu nr.6
(lîngă Telefoane)
zilnic: 8.00 - 20.00
sîmbăta: 8.00 - 14.00
duminica: 8.00 - 14.00
☎ 216.507

● IRIS PHYTOPHARMA
Bd. Copou nr. 3
luni-vineri : 7.15 - 20.00
sîmbăta : 9.00 - 18.00
duminică: 9.00 -18.00
☎ 219.296

● FARMACIA PROFARM
str. Carpati nr. 17
(lîngă Posta din Nicolina)
zilnic: 8.00 - 20.00
duminică: 8.00 - 13.00
☎/fax 224.952

● REMEDIA
Str. Gării 30
zilnic : 7.30 - 20.00
sîmbăta : 8.00 - 14.00
duminica : 8.00 - 14.00
☎ 146.325

● SALVIA
Cuza Vodă 1
zilnic : 7.30 - 20.30
duminică : 8.30 - 14.00
☎ 210.340

● SEMIS
Str. Străpungere Silvestru 7
zilnic : 8.00 - 20.00
duminică: 8.00 - 14.00
☎ 210.542

● SUPER-COPOU
Complex Super-Copou
Str. Oastei nr. 48
Program NON STOP
☎/Fax: 116.722

● TAIFARM 93
Str. Diminetii, bl. 774
(Frumoasa)
zilnic: 8.00 - 20.00
sîmbăta: 9.00 - 13.00
duminica: 9.00 - 13.00
☎ /FAX 216.138

● TEOFARM
Bd. Tutora 2 (Calea Chisinăului 2)
zilnic : 8.00 - 20.00
duminică: închis
☎ 231.118

● TEHNIS M.K.S.
str. Vasile Lupu nr. 17
(intersecția Bucsinescu)
luni-sîmbătă: 8.00 - 20.00
duminică: 9.00 - 17.00
☎ 272.180

● TERRA FARM
Farmacie cu gardă de noapte
Str. Carpati nr. 2, bl. 908, parter
Nicolina 2 (după Pasarelă - statie autobuz 28)

● FARMACIA UNIVERSITARĂ
Bd. Independentei
Facultatea de Farmacie
U.M.F. parter (Rotonda)
zilnic: 7.30 - 18.00
sîmbătă: închis
☎ 116.104 int. 33

● FARMACIA NR. 1
B-dul Dacia nr. 32
zilnic: 8.00 - 16.00
sîmbăta: închis
☎ 153.498

● FARMACIA NR. 2
Piata Unirii 3
zilnic: 7.00 - 20.00 - 7.00
sîmbăta: program permanent
duminica: program permanent
Farmacie cu gardă
☎ 116.029

● FARMACIA NR. 7
Str. Socola 9, bl. E.1
zilnic: 7.00 - 20.00
sîmbăta: 8.00 - 14.00
☎ 132.293

● FARMACIA NR. 9
Str. Sălciilor, bl. 828 Nicolina II
zilnic: 7.00 - 20.00
sîmbăta: 8.00 - 14.00
☎ 122.782

● FARMACIA NR. 11
Str. Vasile Lupu 160, bl. G.3
zilnic: 7.00 - 20.00
sîmbăta: 8.00 - 14.00
☎ 175.457

● FARMACIA NR. 15
Bd. Independentei 23
zilnic: 7.00 - 20.00
sîmbăta: 8.00 - 14.00
☎ 116.408

● FARMACIA NR. 50
Str. Vasile Lupu 8, bloc D.3
zilnic: 7.00 - 20.00
sîmbăta: 8.00 - 14.00
☎ 172.867

● FARMACIA NR. 86
Str. Măgurii 4, Nicolina II
zilnic: 7.00 - 20.00
sîmbăta: 8.00 - 14.00
☎ 122.459

● FARMACIA NR. 14 PAȘCANI
Str. Stefan cel Mare nr.118, bl. A4
zilnic: 8.00 - 20.00
sîmbăta: 8.00 - 13.00
duminică: 8.00 - 13.00
☎ 164.059

● POGRANA SRL
STOMATOLOGIE; TEHNICĂ MEDICALĂ
str. Piata Voievozilor nr. 19
Alexandru cel Bun
(vis-a-vis de cinema Dacia)
Program: 9.00 -17.00
☎ 156.322, 092-700.514, 092-358.552

● HELICOFARM
str. Silvestru nr. 32
Program: 8.00 -21.00
☎ 116731

MATER OPTICA - cel mai modern centru de oftalmologie și optică medicală din România

● Consultații oftalmologice și optică medicală la nivel european
● Prescripții lentile de contact
● Măsurarea presiunii intraoculare cu aplanotonometru elvețian HAAG-STREIT

Bd. Independenței nr. 10
tel. 214072

Medici care asigură consultații:
Prof. dr. S. BUIUC
Medic primar dr. G. BEȘCHEA
Medic primar dr. G. DIMITRIU
Medic primar dr. G. MACOVEI
Medic specialist dr. C. ANDRON
Medic specialist dr. M. BREDEȚEAN
Medic specialist dr. M. DOGARU
Medic specialist dr. D. PETRARU
Medic specialist dr. G. TODOSI

SERVICII MEDICALE

● MEDICAL TEST
LABORATOR ANALIZE MEDICALE
(peste 200 tipuri de analize cu aparatură și reactivi import: SUA, Germania, Franța etc.)
-hematologie, biochimie, imunologie, parazitologie, microbiologie, din care MARKERI TUMORALI, ENDOCRINI, INFECȚIOȘI, RISC CORONARIAN etc. zilnic:7.00-19.00
Bd.N.Iorga 6, bl. 903A
(vis-à-vis de Gara Nicolina)
☎ 230774

● PRIMA
Cabinete medicale
● **STOMATOLOGIE** - Dr. Vasile Crivoi
Tehnicieni: Nicolae Niculescu, Sorin Ruxandra
● **MEDICINĂ GENERALĂ**
Dr. Petre Crivoi - medic de familie
- EKG computerizat Microsoft
- Glicemie instant
Str. Ciurchi 109
☎ 175.380

ASTĂZI NOI SUNTEM DE GARDĂ!

● Cabinet de oftalmologie și optică medicală
SC MEDOPTICA SRL str. Arcu nr. 1, bl. TAROM, sc. A (la ieșirea din Cinema "Victoria")
- Consultații, tratamente oftalmologice și optică medicală
- Prescripții lentile de contact CIBA - Vision (inclusiv lentile de contact estetice)
Medici care asigură consultații:
Dr. Anghel Kreolla
Dr. Pepelea Lucia
Dr. Scînteie Mira
Dr. Romanescu Carmen
Dr. Tarasi Carmen
Dr. Dimofte Doina
Dr. Rusu Valeriu
Dr. Constantin Cătălin
Program:
luni - vineri: 9.00 - 19.00
sîmbătă: 10.00 - 14.00
Pentru programări și informații sunați la **☎ 225423**

● PRO FAMILIA
Laborator analize medicale
efectuează orice investigație de laborator, executate de profesori universitari
Str. Țuțora 11C, sc. D
Program: zilnic: 7.00-18.00
sîmbăta și duminica: 9.00-11.00
☎230.431

● POLICLINICA "PROFESMED"
str. VASILE CONTA nr. 18 (vizavi de policlinica Municipală, Piața Sf. Spiridon)
CONSULTAȚII ȘI TRATAMENTE ÎN TOATE SPECIALITĂȚILE
Se efectuează și: **ANALIZE DE LABORATOR** cu aparatură și reactivi din import; **CHIURETAJE** - metoda modernă prin aspirație; **ECOGRAFII; ACUPUNCTURĂ** în afecțiuni neurologice; **TRATAMENTE BIONICE** în afecțiuni dermatologice, osoase, neurologice; **TRATAREA** obezității, impotenței sexuale, infertilității, tulburărilor de creștere.
Medicii Policlinicii sunt nume sonore ale medicinii ieșene, în majoritate profesori universitari. Prețurile percepute pentru consultații și analize sunt cele mai reduse.
☎ 213 226

● CENTRUL MEDICAL "IRIS"
Ecograf Doppler color computerizat
Ecografie generală și pe specialități
Consultații:
● obstetrică - ginecologie
● cardiologie
● urologie
● dermatologie
● psihiatrie
● afecțiuni pulmonare
● medicină generală
Acupunctură
Bd. Copou 38, bl. A4, sc. A, (vis-a-vis de Grădina Copou)
☎ 213793,
orele zilnic: 8.00-20.00
sîmbătă: 8.00 - 14.00

● CONSULTAȚII ȘI ECOGRAFII OBSTETRICĂ - GINECOLOGIE
Dr. Ivona Lupașcu - medic primar
Luni, marți, miercuri și joi
orele: 14.00 - 16.00
Ecograf Doppler color computerizat
Centrul Medical IRIS
Bd. Copou 38, bl. A4, sc. A, (vis-a-vis de Grădina Copou)
☎ 213793, orele 8.00-20.00

● Dr. JURCĂ Liliana - medic primar
Ecografie abdominală, arterială, venoasă, tiroidiană, oftalmologică, testiculară, a prostatei, pentru formațiuni la nivelul pielii, monitorizare transplant renal.
Ecograf Doppler color computerizat
Medicina de familie
Acupunctura
Cabinet medical IRIS
Bd. Copou 38, bl. A4, sc. A, ap. 1
☎ 213793

● Dr. M.E. BERLESCU
medic primar psihiatru
Consultații și terapii biologice și psihoterapice complexe în:
- afecțiuni psihice adulți
- tulburări relaționale familiale
- stări reactive și de neadaptare
Centrul medical "IRIS"
Bd. Copou 38, bl. A4, sc. A, ap. 1
☎213.793

● Dr. D. CABA
medic primar urolog
Consultații urologice
Ecografia aparatului renal
Centrul medical "IRIS"
Bd. Copou 38, bl. A4, sc. A, ap. 1
Program: luni: 15.00-17.00
joi: 11.00-13.00
Programări între orele 12.00-18.00 la **☎213.793**

● Dr. Bădescu Cristian
medic primar radiologie și imagistică medicală
Efectuez examinare ecografică a abdomenului, articulațiilor, părților moi și piele pt precizarea diagnostică.
Centrul medical "IRIS"
Bd. Copou 38, bl. A4, sc. A, ap. 1
Program: luni: 12.00-14.00
mirecuri: 12.00-14.00
vineri: 13.00-14.00
sîmbătă: 9.00-10.00
Programare zilnic **☎213.793**

● CABINET PARTICULAR DE OBSTETRICĂ ȘI GINECOLOGIE *"ECHOMED"*
■ **ECHOGRAFII:**
diagnostic de sarcină, depistarea sexului fetal, afecțiuni ale sînului, abdomino-pelvine.
■ **Chiuretaje uterine** pentru întreruperea cursului sarcinii și control post-chiuretaj
■ **Tratamente pentru sterilitate** (feminină și masculină)
■ **Teste** pentru sarcină (3 min.)
■ **Contracepție** orală și montări sterilete
■ **Colposcopii.**
■ **Cauterizări** - biopsii uterine și de col.
Consultații asigurate de profesori universitari și medici specialiști de înaltă competență profesională.
Șos. Păcurari nr. 4, corp anexă la bl.590A (vis-a-vis de Oficiul PTTR)
☎251927 (fax) ; 018-613.388
PROGRAM:
Luni-Vineri:9.00-18.00
Sîmbătă: 9.00-14.00
Duminică: 12.30-14.30

● Servicii medicale mobile CORPO SAN
- consultații medicale adulți și copii, la domiciliul pacientului, în regim de maximă urgență;
- asigură electrocardiograme la domiciliul bolnavului cu apara-tură medicală performantă;
- echipajul medical poate fi apelat direct la telefonul mobil 092.376.370;
Apelați ***NON STOP*** **CORPO SAN,**
tel.mobil 092.376.370
☎113130
Sănătatea este bunul nostru cel mai de preț!

● CABINET STOMATOLOGIC DENTAPRO
DR. LUCIAN TEOFĂNESCU
Str. Rafael 4 (Sărărie, vizavi de Lic. Economic 1):
- consultații **GRATUITE**;
- refacerea zîmbetului plăcut cu materiale cu aspect identic cu dinții naturali;
- nopți liniștite, fără grija durerilor de dinți.
Programează-te ACUM la:
☎ 115521

● POLICLINICILE "MEDISAN"
■ **MEDISAN 2:**
Balneologie, boli interne, cardiologie, chirurgie, dermatologie, homeopatie, medicină generală, neurologie, obstetrică - ginecologie, O.R.L., psihiatrie, psihologie, reumatologie, urologie, fizioterapie, endocrinologie, hematologie
■ **LABORATOR ANALIZE MEDICALE** (mai ales boli parazitare din sînge, secreții și fecale)
■ **Consultații asistate psihoenergetică, diagnoză și clarviziune cu Valentina Gîrlea.**
■ Dermatochirurgie, scoaterea definitivă a firelor de păr de pe față.
■ Tratamente diverse, terapii alternative, homeopate, bioenergie, tehnica REIKI, presopunctură, reflexoterapie.
Str. Sf. Lazăr 49, et 2
(Tipografia Dosoftei)
zilnic: 9.00 - 18.00
sîmbătă: 8.00 -13.00
☎ 232753, 114274

● CABINET DE ALERGOLOGIE
Dr. Victoria Maxim
Medic primar pediatru și specialist alergolog, copii și adulți
Ofer consultații, testări cutanate, tratament.
Piața Voevozilor 13, bloc 3 (Cinema Dacia) în studio FOTO
Marti, Joi: 14.00 - 17.00
Sîmbătă: 9.00 - 11.30
☎ 138594, 136172, 131525

● SOCIETATEA MEDICALĂ "MARIA MAGDALENA"
(înființată în 1992)
Aleea Mușatini nr. 4
funcționează cu:
CABINET BOLI INTERNE ȘI ELECTROCARDIOGRAFIE
(cu specialist din Policlinică)
CABINET TRATAMENTE
(injecții intramusculare, intravenoase, perfuzii, aerosoloterapie, infiltrații și anestezii locale, electrpunctură, magnetoterapie, presopunctură, masaj electric recuperator, kineziterapie, pansamente)
CABINET DE ANESTEZIE, autorizat de Ministerul Sănătății cu practică numai în unități sanitare, dotate cu aparatură verificată și cadru mediu și specialist care a lucrat numai în clinici universitare
CU AMBULANȚA UNITĂȚII se fac consultații și tratamente de urgență la domiciliu precum și internarea cazurilor deosebite
EVITAȚI SPITALIZAREA tratîndu-vă în familie!
☎ 251044, 135209

● CABINET OFTALMOLOGIC
DR. EMILIA DARABĂ,
medic primar oftalmolog
- Consultatii și tratamente oftalmologice
- Prescripții ochelari și lentile de contact
Program: luni,miercuri, vineri: 14.30-16.30
Sediu: str. Petru Rareș 14, parter, sc. E, colț cu str. Arcu (lîngă sediul Telecable, vis-a-vis de mag. "Bing-Bang")
Relații și programări la ☎ 213536, 226028

● MEDICAL CENTER - *MICROCLINICĂ DE LUX "THEMIS-ART" Iași*
La jumătate din prețurile pieței medicale românești
Terapie laser fără suferință și durere!
GINECOLOGIE ȘI OBSTATRICĂ: consultații, tratamente (LASER), echografii ginecologice și abdominale, întreruperi de sarcină la cerere (prin metoda aspirație sau metoda instrumentală), sterilități terapie BIONICĂ!), diatermocauterizări, alte intervenții de specialitate, monitorizare postoperatorie (aparatură ultramodernă), staționar cu paturi, consultații gravide (DOPPLER - determinarea sexului fetal etc.)
RECUPERARE NEUROMOTORIE, FIZIOTERAPIE (LASER) ȘI MEDICINĂ GENERALĂ: boli reumatismale, traumatisme osteoarticulare, neurologice etc.
SALĂ DE GIMNASTICĂ (aparatură de ultimă generație): pentru recuperare medicală și întreținere.
- Profesori universitari și medici specialiști de înaltă competență profesională.
str. Luca Arbore 10A, bl. 404, parter
NON STOP! programări
☎/fax: 250929, ☎ 163804

● S.E.C.S. CABINET DE PLANIFICARE FAMILIALĂ
● Counseling în contracepție
● Consultații sexologie, endocrinologie,,și ginecologie
● Contraceptive moderne de ultimă generație
● Teste de sarcină
● Contracepții de urgență
Program:
luni - vineri: 15.00-19.00
Str. Oastei 2, (incinta Dispensarului Copou, vis-a vis de Lic. "G. Ibrăileanu")
☎ 272996
HOT - LINE 092389103
zilnic: 20.00-22.00

● STEREOPSIS
Centrul de îngrijire oftalmologică
Asigură prin cadre didactice universitare, medici cu experiență în clinici occidentale:
● consultații și tratamente oftalmologice pentru copii și adulti
● diagnosticul precoce, tratamentul și urmărirea strabismului
● urgențe oftalmologice
● prescriere de ochelari și lentile de contact
PROGRAMĂRI :
Prof. dr. Petre P. Vancea
☎ 133243
Asist. univ. dr. Camelia Bogdănici
☎ 210892
Str. Gloșca 8, parter,
(Centrul Comercial Ștefan cel Mare, vis-a-vis de ASIROM)
☎ 116651, 210892 (pentru urgențe - 092.507913)

● Cabinetul MEDICINĂ ALTERNATIVĂ
Bl.TAROM,sc.A - Tel. 225423
■ ***Dr.Beatrice LUCACHE***
● medic primar în medicină generală ● acupunctor specializat în Asia; ● diagnoză naturistă și alopată ● acupunctură
● laseroterapie ● maxibustie
● electroacupunctură ● masaj
● electronografie
☎ 214177, 225423
ÎNSCRIERI PENTRU MEDIC DE FAMILIE

● CABINET MEDICINĂ GENERALĂ ADULȚI ȘI PEDIATRIE
● CABINET ACUPUNCTURĂ
Dr. BOȚU MAGDALENA
● Consultații medicină generală adulți și pediatrie
● Diagnostic și tratament acupunctură: boli ale aparatului locomotor, cardiovascular, respirator, digestiv, urinar, boli ginecologice și neuropsihiatrice
VĂ OFERIM SERVICIILE DE MEDIC DE FAMILIE
Str. T. Vladimirescu nr. 31, bl. 333, sc. C, ap. 1 - parter (stația Păduriî)
☎ 118189 (cabinet) - 16^{30}-19^{30}
☎ 113481 (domiciliu)

● LABORATOR OPTICĂ MEDICALĂ CRISTAL OPTIC SRL
Policlinica CFR - parter Iași
optician Titiana Cozma
execută ochelari vedere conform prescripției medicale în regim de urgență cu lentile Zeiss, rame import și indigene la prețuri minime.
luni-vineri: 9,00-17,00
☎116.142

● MEDIC PRIMAR PEDIATRU
Doctor în Științe Medicale CONSTANTIN AILIOAIE
Ofer **permanent consultații** la domiciliul copilului și adolescentului sau la cabinetul meu particular cu **cele mai moderne strategii de tratament.**
Tratăm cu **LOW-LEVEL-LASER** și la domiciliul pacientului **afecțiuni virale** (gripe, bronșiolite, traheobronșite, herpes, stomatite, afte bucale), **ORL** (otite, rinite, rinofaringite, sinuzite), **dermatologice** (fisuri ale buzelor, plăgi vechi, traunmatisme musculare și articulare recente, acnee juvenilă), **neuroastenii**.
☎094-507798 (URGENȚE), 251.117

● MEDIRO (servicii medicale)
Asigurăm asistență medicală de specialitate în:
● **MEDICINĂ INTERNĂ, CARDIOLOGIE, NEUROLOGIE, PEDIATRIE, DERMATOLOGIE;**
● **ANALIZE LABORATOR (Biochimie, Hematologie);**
● **ECHOGRAFIE, ELECTROCARDIOGRAME;**
● **Tratamente diverse (injecții intramusculare, intravenoase, infiltrații, perfuzii etc);**
■ **LOGOPEDIE** - Tratament în Tulburări de vorbire la copii și adulți (congenitale, pastraumatice, după accidente ischemice)
■ **DERMO-COSMETOLOGIE ASISTENȚĂ PEDIATRICĂ pe bază de ABONAMENT (3 luni, 6 luni, 12 luni)**
Asistența medicală este acordată de cadre didactice universitare și medici primari de înaltă competență profesională.
Bd. Alexandru cel Bun nr. 4, bl. 1205C-parter (în apropierea Podului dintre cartierele Mircea cel Bătrîn și Al. cel Bun)
Program: zilnic 9.00-19.00
☎ 259.111

● Consultații și ecografii obstetrică - ginecologie
Dr. MIRCEA ONOFRIESCU
medic primar obstetrică-ginecologie
ECHOGRAFII APARAT SIEMENS DOPPLER COLOR
marți și vineri: 13.00-15.00 la **Policlinica Industrială (nr. 2)**
☎ 133088
CONSULTAȚII PROFESMED
luni și vineri: 17.00 - 19.00
☎ 213226

● Prof. univ. dr. N. TRIFAN
Boli de copii și adolescenți, consultații la cabinet și la domiciliul bolnavului.
Promptitudine, competență, eficiență, cost redus.
SÎMBĂTA ÎNTRE 9.00-12.00 CONSULTAȚII GRATUITE PT. PERSOANELE DEFAVORIZATE
Programări la
☎ 113.775

● TRATAMENTE COZAC
Terapie exclusiv naturistă formată din picături superconcentrate, ceaiuri, siropuri testate și aprobate de Ministerul Sănătății (nr. 288/1997), utilizate într-o serie largă de afecțiuni:
■ **MALIGNE**: tumori maligne, ciroză hepatică, boli de sînge
■ **BENIGNE**: tumori benigne, hepatite, ulcere gastrodudenale, boli vasculare, afecțuni respiratorii, dermatologice, etc.
■ **DIABET ZAHARAT ENERGITINCTONIC (tinctură energizantă)**
întărește rezistența organismului și îmbunătățește performanțele fizice, mentale și sexuale, utilă în combaterea stressului
Cozac - speranța vieții tale, acum și la Iași !
Casa sindicatelor, ☎ 135158
Luni-Marți-Joi: 15.00-18.00

● POLICLINICA "SĂNĂTATEA 2000"
Str. Lăpușneanu 7A
☎ 214002
între orele 10^{00}-18^{00} asigură asistență medicală și psihologică în următoarele specialități:
● **Dr. CONSTATIN IORDACHE** - pediatrie, cardiologie pediatrică
● **Dr. DOINA BUDEANU** - psihiatrie adulți
● **Psih. ILEANA HĂȚU** - psihologie adolescenți, adulți
● **Dr. ADRIANA PANAITESCU** - psihiatrie copii - adolescenți
● **Dr. GABRIELA DIMITRIU** - oftalmologie
● **Dr. RODICA THEODORU** - dermato-venerologie
La noi veți găsi competență înțelegere și înalt profesionalism.

● CABINET STOMATOLOGIC
Dr. Lucia Bărleanu
(medic primar, doctor în științe medicale)
Dr. Emilian Hurjui - medic primar
Dr. Liviu Ene - medic primar
Oferă:
● Consultații și tratamente stomatologice moderne în condiții deosebite de confort și eleganță;
● Competență profesională și promptitudine;
● Tarife similare celor de la Policlinica cu plată; Reduceri pentru studenți;
● Programări zilnic:
str. Sulfinei nr. 15, **☎ 117035**

● Dr. Maria POP
medic specialist psihiatru
● consultații tratamente de specialitate
Programări la tel. 212848

● Dr. BURLACU Maricel
medic primar pediatru
își asumă răspunderea tratării copilului dvs. la domiciliu
Programări la tel. 270779

● Consultații de psihiatrie
Dr.Gh. M. BALAN medic primar - doctor în medicină
la Policlinica "PROFESMED"
● psihodiagnostic
● chimioterapie ● psihoterapie
● condiționare repulsivă la alcool
● hipnoză
Str. Vasile Conta nr. 16 Iași
Programări la
☎ 213226 sau 214595 sau direct la sediul Policlinicii "PROFESMED"

● CABINET MEDICAL BIO PAN
● *Urologie*
● *Sexologie*
● *Pneumologie*
■ **Dr. Constantin Liviu Panainte - medic primar urolog, doctor în științe medicale**
■ **Dr. Constantin Panainte - medic primar chirurgie toracică**
Str. Vasile Alecsandri nr. 9B, ap. 1, demisol
Zilnic: Urologie 15.00 - 17.00
Pneumologie: 10.00 - 18.00
☎ 032/210.728

● HELICOMED
■ ***Dr. Marin Burlea***
Consultații : ecografie, pediatrie, gastroenterologie, endoscopie digestivă, cardiologie, psihiatrie
☎/fax 217.666, ☎ 092/250707
■ ***Prof. logoped Geta Burlea***
cabinet logopedie
Str. Silvestru nr. 32
Program: 8.00 - 21.00
☎/fax 217.666

● SOFONEA MEDIPLEX
Str. Cpt. Zaganescu 5 - Bucuresti
☎ 01/638.84.06, 092-342.628
■ ***Tratamente disfuncții sexuale (Impotență 92%, ejaculare rapidă 98%)***
Valoare tratament - 189.000 lei

● "AMITIE VITAL" - Centrul de Sănătate Mutualist
- o multime de facilități: consultații medicale, tratamente, medicamente în regim de protecție socială
● medicină internă, cardiologie, neurologie, ginecologie, urologie, O.R.L., balneologie-reumatologie, pediatrie, dermatologie, psihiatrie, acupunctură, ortopedie
Sănătatea dumneavoastră este grija noastră!
Servicii medicale
● analize medicale de laborator ● biochimie și hematologie
● examene echografice complete, electrocardiograme
● fizioterapie pentru boli reumatismale (diadinamice, ionizări, curenți interferențiali, curenți pulsați, în peste 100 de variante, curenți TRABERT, curenți exponențiali, ultrasunete, etc.) pe aparate performante.
● tratamente cu laser neinvaziv pentru reumatism, ortopedie, medicină recuperatorie, pentru boli de piele și altele - aparatură de ultimă oră, tehnică de vîrf occidentală.
● medicamente și alte facilități
PROGRAM:
luni-vineri: 11.00-19.00 la
☎ 213836
Prin "AMITIE VITAL" protecția socială devine realitate!

● BIOCARDIA
CENTRUL DE ANALIZE ȘI CONSULTAȚII MEDICALE
Efectuează analize de laborator clinic, biochimie, hematologie, microbiologie, control periodic. Aceste determinări sînt realizate pe **analizoare computerizate** cu rezultate pe loc.
Centrul de afaceri, str. Moara de Foc 35 (lîngă fostul talcioc), nivel 4
☎ /fax 215500

● "BIOENERGO-TERAPIA"
Iași,
Str. Gavril Muzicescu
☎ 032-212357
Cabinetul medical "BIOENERGOTERAPIA" vă oferă:
● **DIAGNOSTIC** complex: reflexogen-auricular, plantar, iridodiagnostic, astrologic, psihosomatic, ecografie psihoenergetică;
● **TRATAMENTE** prin metode ale medicinii clasice și terapii complenentare.
Rezultate deosebite prin dotarea modernă și abordarea completă a dezechilibrelor TRUPEȘTI, PSIHOSOMATICE, SUFLETEȘTI sau SPIRITUALE de către un colectiv de medici, specialiști în TERAPII COMPLEMENTARE și bioenergoterapeuți atestați, cu experientă și competență profesională în: **ACUPUNCTURĂ, HOMEOPATIE, BIOENERGIE, FITOTERAPIE MASAJ, KINETOTERAPIE, DIETOTERAPIE, PSIHOTERAPIE, SUGESTII ÎN STARE PREHIPNOTICĂ, MEDICINĂ ASTROLOGICĂ, TERAPIE ANTIALCOOL-ANTITABAC,** precum și de un preot pentru **TERAPIE DUHOVNICEASCĂ.**
Oferim persoanelor fizice și juridice, în regim de abonament:
● diagnostic și conduită preventivă, stimulare imunitară;
● monitorizare și optimizare terapeutică - pe calculator;
● echilibrare energetică și psihosomatică;
● cursuri teoretice și practice de inițiere în terapii complementare.
Programări NON-STOP la ☎ 094-611581 sau 032-270262
Homeopatie - ☎ 032-230232
Acupunctură - ☎ 032-175542
Coordonator, bioenergoterapeut **Eugeniu Rădulescu**, președinte A.N.C.A.P. Fil. Iași.

TELEFOANE UTILE
CABINETE ȘI FARMACII VETERINARE

ASOCIAȚIA CHINOLOGICĂ A MUNICIPIULUI IAȘI (singura recunoscută de A.CH.R. și F.C.I.)
Str. Sf. Atanasie nr. 12. Relatii la telefon **032/217111, 032/112391, 094647930**

CABINET INTERSERVICE VET
Str. Sf. Atanasie nr. 12
zilnic :10.00 - 13.00, 16.00 - 20.00
sîmbătă : 10.00 - 13.00
duminică : 10.00 - 13.00
☎ 032/217111, 032/112391

FARMACIE VETERINARĂ "INTERSERVICE VET"
Str. Bacinschi nr. 9 (lîngă alimentara NEST-Autogară)
zilnic : 8.00 - 20.00
sîmbăta și duminica :8.00 - 14.00

FARMACIE VETERINARĂ "INTERSERVICE VET"
Piata Chirilă
zilnic : 9.00 - 17.00
sîmbătă : 9.00 - 13.00

ROMVAC COMPANY SA
Depozit en gros de medicamente și vaccinuri de uz veterinar
Str. Sf. Atanasie 12
☎ 032/217111, 032/112391

CABINET ANIMAVET
Aleea Oltea Doamna
(în spatele Bisericii Catolice din Nicolina)
zilnic : 10.00 - 13.00; 16.00 - 19.00
sîmbătă, duminică : 10.00 - 13.00
☎ 094647930

CABINET VETERINAR PROVET IAȘI
Str. Smîrdan nr. 93 C
zilnic : 9.00 - 13.00, 15.00 - 20.00
sîmbăta : 9.00 - 15.00
duminică : 10.00 - 13.00
☎ 233.772, 092.376.433 (NON STOP)

CABINET HELPVET și punct farmaceutic
Str. Pojărniciei nr. 10 (lîngă Liceul C. Negruzzi)
zilnic : 9.00 - 13.00, 16.00 - 20.00
sîmbătă : 10.00 - 13.00
duminică : 10.00 - 13.00
☎ 032/145441, 094502628

CLINICĂ ȘI FARMACIE UNIVET
Str. Ion Creangă 15 (lîngă Alimentara Triumf)
zilnic : 8.00 - 20.00
sîmbătă : 9.00 - 13.00
duminică : 9.00 - 13.00
☎ 032/176647

CABINET DUOVET
Str. Nicolae Gane nr. 25
zilnic : 16.00 - 20.00
sîmbătă: 10.00 - 13.00
duminică - închis
☎ 092555155, 032/214773

FARMACIE W-2000
Str. C. Negri (lîngă Biserica Bărboi - Tg. Cucu)
zilnic: 9.00 - 17.00
sîmbătă, duminică: 9.00 - 12.00
☎ 032/212342

FARMACIE VETERINARĂ BIOVET
Str. Primăverii nr. 23 (lîngă Policlinica Industrială)
zilnic: 9.30 - 17.30
sîmbătă: 9.30 - 13.00
duminică: închis
☎ 032/233414

FARMACIE VETERINARĂ MEDIVET
Str. Păcurari, bl. 543, parter
zilnic: 9.00 - 17.00
sîmbătă: 9.00 - 13.00
☎ /FAX 032/217869

FARMACIE VETERINARĂ ALMAVET
Str. Mitropolit Varlaam 12 A lîngă Piata Nicolina
zilnic: 7.00 - 20.00
sîmbătă: 8.00 - 13.00
duminică: 8.00 - 13.00
luni: închis
☎ 032/234143

"WHITE FOX"
farmacie veterinară și depozit en-gros
Str. Străpungere Silvestru nr.9, parter
☎ /FAX 032/143241

Monitorul Servicii Utile

AGENTII IMOBILIARE

ACASĂ, SĂRĂRIEI, 22, AGENȚIE IMOBILIARĂ, 220144/226675, 9.00-19.00

ADRIMAD, CUZA VODĂ, 30-32, AGENȚIE IMOBILIARĂ, 216914, 8.00-20.00

ADRYMAD, CUZA VODĂ, 30-32, AGENȚIE IMOBILIARĂ, 216914, 9.00-18.00

CARTIER, HOTEL UNIREA, CAM. 1013, AGENȚIE IMOBILIARĂ, PLASAMENT DE FORȚĂ DE MUNCĂ ÎN STRĂINĂTATE, 226724, 8.30-19.30

CIVIC MEDIA, SĂRĂRIE, 34, AGENȚIE IMOBILIARĂ, 219557, 8.00-20.00

DAVAL COMPANY, ÎMPĂCĂRII, bl. 915, tr. 3, AGENȚIE IMOBILIARĂ, 225978/226121, 8.30-19.30; D 8.30-14.00

ECHO, BD. NICOLAE IORGA, bl. 903A, AGENȚIE IMOBILIARĂ, 232210/239448, 8.30-18.30

ELEMARC, CUZA VODĂ, Casa BucovineanĂ, 30, AGENTIE IMOBILIARĂ, 216721, 9.00-20.00

GESAT, TG. CUCU, 1, AGENȚIE IMOBILIARĂ, 213608/112310, 8.00-20.00

INTER IMOB COMPANY, HOTEL TRAIAN, et. 2, CAM. 333, AGENȚIE IMOBILIARĂ, 143330, 9.00-19.00

LORY, HOTEL TRAIAN, , AGENȚIE IMOBILIARĂ, 219930/143330int139, 8.00-20.00

MERIDIAN SERVICE, CASA MODEI, et. 3, AGENȚIE IMOBILIARĂ, 216401/115690, 8.20-20.00

OCGS, TĂTĂRASI, 55, AGENȚIE IMOBILIARĂ, 174625, 8.00-20.00; S 9.00-14.00

PRO CASA, HOTEL TRAIAN, et. 3, cam. 407, AGENȚIE IMOBILIARĂ, 215216/215214, 8.30-18.30

REGAL, HOTEL UNIREA, CAM. 313, AGENȚIE IMOBILIARĂ, 142711, 8.00-19.00; S 8.00-17.00

ROYAL TOUR, ANASTASIE PANU, , Bl. GHICA VODĂ, 2A-B, AGENȚIE IMOBILIARĂ, 210440, 117464, 8.00-19.00

TERRA, TUTORA, 3, AGENTIR IMOBILIARĂ, 133273/233950, 8.00-20.00; S 8.00-14.00

TRNSIMOB, CUZA VODĂ, 30-32, AGENȚIE IMOBILIARĂ, 215443, 8.00-20.00

AGREMENT

CLUB CITY COMPANY, SF. LAZĂR, 33, SALĂ DE GIMNASTICĂ SI FITNESS, 232080, 16.00-22.00; SD 11.00-14.00

G&T TRADE, APELOR, 325, bl. 919, UNELTE DE PESCUIT, 213293, 9.00-18.00

PISCINA MOLDOVA, ANASTASIE PANU, 29, PISCINĂ, SALĂ DE GIMNASTICĂ, 115518, 8.00-24.00

STEFI CLUB, ARCU, 5, SALĂ FITNESS, 117685, 14.00-20.00

VETERINARE

AF IFRIM COSTACHE, ARCU, 26, CONFECȚII COLIVII PĂSĂRI EXOTICE, 131321, 9.00-18.00

BIOVET IMPEX, PRIMĂVERII, 23, D3, A, FARMACIE VETERINARĂ, 233414, 8.00-20.00

DGV Co, ANASTASIE PANU, 1, FARMACIE VETERINARĂ, , L-V 7.30-19.30, S 7.30-17.00, D 7.30-13.30

ECHO VET, GÂNDU, 1, CABINET VETERINAR, 114397, 15.00-19.00

FARM. VET. WHITE FOX, STRĂPUNGERE SILVESTRU, 9, FARMACIE VETERINARĂ, , 8.00-20.00

FARMACIE VETERINARĂ, INDEPENDENTEI, 15, SERVICII, 112279, 7.00-15.00

INTERSERVICE VET, SF. ATANASIE, 12, CABINET SI FARMACIE VETERINARĂ, 217111/112391, 10.00-20.00; SD 10-13

MEDIVET, PĂCURARI, bl. 543, FARMACIE VETERINARĂ, 217869,

NUTRIMOLD, CALEA CHISINĂULUI, 41, NUTREȚURI COMBINATE SI PENTRU TOATE SPECIILE DE ANIMALE, 136168, 7.00-15.00

OFICIUL DE REPRODUCȚIE SI SELECTIE A ANIMALELOR, ALEEA SADOVEANU, 10, REPRODUCȚIE SI SELECTIE A ANIMALELOR, 147397, 7.00-15.30

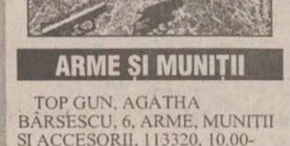

ARME ȘI MUNIȚII

TOP GUN, AGATHA BÂRSESCU, 6, ARME, MUNIȚII SI ACCESORII, 113320, 10.00-18.00; S 10.00-13.00

URSU, E. RACOVIȚĂ, 13, ÎMPLÂNTĂRI BOLTURI, MUNIȚIE, 2703921, 8.00-16.00

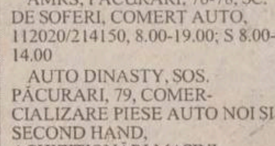

AUTO

ACR, GĂRII, 9, SEDIU, 112345, 8.00-16.00

AMRS, PĂCURARI, 76-78, SC. DE SOFERI, COMERT AUTO, 112020/214150, 8.00-19.00; S 8.00-14.00

AUTO DINASTY, SOS. PĂCURARI, 79, COMERCIALIZARE PIESE AUTO NOI SI SECOND HAND, ACHIZIȚIONĂRI MASINI, 094861192, 094608918, 8.00-20.00

AUTO HADES, BACINSCHI, 6, COMERT AUTO, 211496, 8.00-20.00

AUTO RICAMBI, PIAȚA CUG, , IMPORTATOR PIESE AUTO, 225151, 9.00-18.00; S 9.00-14.00

AUTO SERVICE LOYAL, IPSILANTE, 10, SERVICE AUTO, 210826, 8.00-20.00

AUTO SPORT, GÂNDU, 1, SCOALĂ AUTO, 217487, 8.00-18.00

COM PETROL, SILVESTRU, 45, COMERT CU PRODUSE PETROLIERE, 112240, NON STOP

COMNICO SERV, BD. POITIERS, 20, PIESE AUTO, 220267, 8.00-18.00

COOP PRESTATIUNEA, CLOSCA, 10, ACUMULATORI, PIESE AUTO, 115724, 8.00-20.00

CVARTET, AUREL VLAICU, 78, COMERȚ PIESE AUTO, 271989, 8.00-18.00

DACIA 2000, SOS. NICOLINA, 24, bl. 949, SCOALĂ AUTO, 125177, 8.00-19.00

FEROM, C. A. ROSETTI, 20, CONFECTII METALICE, REPARATII AUTO, 117600, 7.30-16.00

FIX COMPANY, SF. LAZĂR, 76, COMERT EN DETAIL SI EN GROS CU PIESE AUTO, 231033, L-V 8.00-20.00; SD 8.00-14.00

GRIF, SOS. PĂCURARI, 75, 477, COMERT AUTO, 250176, 8.00-18.00; S 8.00-13.00

GRUP CONEX, SILVESTRU, 152, PIESE AUTO SI ELEMENTE DE CAROSERIE, 295514/295515, 9.00-18.00

IMPAR AUTO, STEFAN CEL MARE, 8, IMPORTATOR PIESE AUTO, 219470/142080, 9.00-17.00

INFOTEC, ÎMPĂCĂRII, 35, COMERT AUTO, 126816, 9.00-19.00

INTERNATIONAL COMPLEX SERVICE, CALEA CHISINĂULUI, 45, SERVICE OLTCIT, 233296/137620, 7.30-16.00

IOROM TRADING, PĂCURARI, 129, bl. 601, COMERT PIESE AUTO, 252900, 8.00-19.00, S 8.00-14.00

MAGAZIN AUTO, NICOLINA, 1, COMERT PIESE AUTO, , 8.00-20.00

MICO TOTAL SERVICE, ANASTASIE PANU, 13, SCOALĂ DE SOFERI, 113480,

MICRON, SF. LAZĂR, , COMERT AUTO, 230059, 9.00-18.00; S 9.00-13.00

MOLDOTRANS AUTO., PRIMĂVERII, 62, COMERT AUTO, 233277, 8.00-20.00

MONDO TRAFIC, SĂRĂRIEI, 38, SCOALĂ DE SOFERI, 117210, 8.00-17.00

RACEMI, BD. NICOLEA IORGA, , COMERT PIESE AUTO, 233192, 9.00-20.00

RODION SERV, SOS. NAȚIONALĂ, 53, CONFECTII CAROSERII DACIA PAPUC, 230014, 9.00-17.00

RUDOLF, ARCU, 20, COMERT AUTO, 146023, 9.00-17.00

RUEDAS, ARMEANĂ, 5, PIESE AUTO IMPORT, 112239, L-V 9.00-18.00; S 9.00-16.00; D 9.00-14.00

SANDU ET CO TORO, TUDOR VLADIMIRESCU, 303, PIESE TRACTOR, DACIA, ARO, SAVIEM, RABA, 092319078, 8.30-18.00; S 8.30-14

SERVICE AUTO GLASS, NICIMAN 2, NICOLAE GANE, 15, GEAMURI IMPORT VEST PT. TOATE TIPURILE AUTO, 219298/210351, 9.00-15.00

SERVICES AUTOMOBILE DACIA, BUCIUM, 3, SERVICII, 137082, 6.00-22.00

SIX, STEFAN CEL MARE, 1, COMERT PIESE AUTO, VOPSELE, 117557, 9.00-18.00

SOCOM SERVICE, STRĂPUNGERE SILVESTRU, 6, CL 21, DEALER DAEWOO, 145226/212756, 8.00-16.00

SPORT COM, COMPLEX COMERCIAL MIRCEA CEL BĂTRÂN, bl. A1, CAMERE SI ANVELOPE MOTO-VELO, CAMERE AUTO, 223496/094533056, 9.00-17.00

TRIPACO, FRUMOASA, 15, SERVICE, SPĂLĂTORIE AUTO, 220800, NON STOP

UNISERV GRĂITARU, PLOPULUI, 5, DISTRIBUITOR AUTORIZAT SKODA, 033/230305, 033/623855, 8.00-17.00

UNITRADE INDUSTRIAL, RÂPA GALBENĂ, 12, REPREZENTANȚĂ SHELL, 112954/213922, 8.00-18.00

VIBOL, UZINEI, 32A, AMORTIZOARE, ARCURI, BUCSE, PIESE AUTO, 115830, 9.00-18.00; S 9.00-14.00

BAUTURI

AF TURCU, COMPLEX PODUL DE PIATRĂ, , SIFONĂRIE, , 10.00-18.00; SD 8.00-14.00

ANKAROM, RALET, 14, CAPSE METALICE TIP BERE, 210991/117091, 9.00-17.00

AQUAMOLD TRADING, MUNTENI, 34, APĂ MINERALĂ, 250011,

CAVA, ALEEA T. NECULAI, bl. 976, SIFONĂRIE, , 12.30-20.30

COCA COLA, CALEA CHISINĂULUI, 47, , 231000,

GRAND ORIENT, STRĂPUNGERE SILVESTRU, 33, DISTRIBUIUOR UNIC EFES PILSENER, 215170, 9.00-18.00

MICA INDUSTRIE, PLATOU ABATOR, 3, ÎMBUTELIERI CO2; PRESAJ FORME PRĂJITURI, 170774/130278, 8.00-16.00

NECTARUL, ÎMPĂCĂRII, 33, bl. 919, PRODUCTIE RĂCORITOARE, 126864, 7.00-16.00

STANDARD, ARCU, 22, COMERT VINURI, , 9.00-20.00

VALDO, COMPLEX COPOU, , SIFONĂRIE, COMERT, , 8.00-20.00

VINIA, B-DUL METALURGIEI, 4, PRODUCE SI COMECIALIZEAZĂ BĂUTURI ALCOOLICE SI NEALCOOLICE, 132700, 7.00-17.00

VRÂNCIOAIA, SOS. NICOLINA, 12, bl. 937, SIFONĂRIE, 126521, 10.00-20.00

BRUTARII, PANIFICATII

AFER BRUTĂRIA SILVIA, ARCU, 8, BRUTĂRIE, 117533, 7.00-20.00

AGROPREST, CODRESCU, 6, PANIFICAȚIE, 211638, NON STOP

BRUTĂRIA VIOLETA, SOS. NICOLINA, 30, bl. 965, BRUTĂRIE, 126127, L-V 7.00-20.00;S 7.00-17.00; D 7.00-15.00

COMPLEX CRISTEA, SOS. NATIONALĂ, 1, PANIFICATIE, 145080, 6.00-20.00

CONBETA, COPOU, 48, PANIFICATIE, 216627, 7.00-15.00

GRAND WORK, L. CATARGI, 25, PANIFICATIE , PATISERIE, 216010,

MOPREST, M. CODRESCU, 6, PRODUCTIE PANIFICATIE, 212044,

PANCONCRET, CLOSCA, 6, PANIFICAȚIE, 117992, NON STOP

PANGRAM, CALEA CHISINĂULUI, 33, PRODUSE DE PANIFICATIE, 136848, 7.00-15.30

PANIRO, STEFAN CEL MARE, 10, PANIFICATIE, 212016, 7.00-21.00

TRIVE, AUREL VLAICU, 73, PANIFICATIE, 270925,

CARTE

C&D, ARCU, 23, LEGĂTORIE, 112562, 8.00-16.00

EDITA, SF. LAZĂR, 53, LIBRĂRIE, 233690, 8.00-20.00; S-D 9.00-14.00

EDITURA JUNIMEA, B-DUL COPOU, 3-5, , 117290, 8.00-17.00

TURNUL DE FILDES, B-DUL COPOU, 3-5, LIBRĂRIE, 112967, 10.00-18.00

COMERT

1001 ARTICOLE, SOCOLA, 2, bl. F, COMERT, 130750, 8.00-20.00

ACANTA, COMPLEX COPOU, , COSMETICE, , 8.00-20.00

ACVILA, TITU MAIORESCU, 6B, COMERT ALIMENTAR, , 8.00-21.00

AD-MARIS, SOS. NICOLINA, , MAGAZIN ALIMENTAR, 222353, 7.00-21.30; D 8.00-18.30

AF UNGUREANU, ARCU, 15, COMERT, , 10.00-14.00

AGROINDUSTRIAL, BANU, 5, bl. 7A, COMERT, 215008, 7.00-20.00

ALCO UNIVERSAL, ROND AGRONOMIE, , COMERT, , 7.00-19.00

ALEX UNIVERS, CUZA VODĂ, 7, COMERT, 112236, 10.00-18.00

ALIMENT GELY, CRISULUI, C14, MAGAZIN ALIMENTAR, 165689, 6.00-22.00

ALIMENTARA, ANASTASIE PANU, 50, COMERT, 116650, 8.00-20.00

ALIMENTARA 128, CALEA GĂLĂTII, 17-19, MAGAZIN ALIMENTAR, 123984, 6.00-20.00

ALMAG, SF. LAZĂR, 47, COMERT ALIMENTAR SI NEALIMENTAR, 132790, 6.00-20.00; D 7.00-13.00

ANDCHIM, ALEEA GHICA VODĂ, 2, COMERT ALIMENTAR, 217058, 7.00-22.00

ANGELINA ALBATROS, BACINSCHI, 4, CL6, ALIMENTATIE, 141715, 6.00-20.00

APROMAT, SOS. NICOLINA, 42, bl. 969, COMERT, , 8.00-20.00

ASIRA, INDEPENDENTEI, 11-13, COMERT, 114362, 9.00-19.00

ATALANTA, ANASTASIE PANU, 54, COMERT ALIMENTAR, PLAFAR, 147578, 8.00-20.00;S 8.00-15.00; D 8.00-13.00

ATENEU TRIUMF, ION CREANGĂ, 7, bl. K2, MAGAZIN ALIMENTAR, , 7.00-20.00; S 8.00-20.00; D 8.00-14.00

AURORA, MIRCEA CEL BĂTRÂN, 5, COMERT, , 6.00-22.00

AURORA, SOS. NICOLINA, 53, bl. 964, MAGAZIN ALIMENTAR, 124020, 6.00-20.00; D 8.00-14.00

BERGHER, CUZA VODĂ, 22, COMERȚ, 112056, L-V 9.00-20.00; S 9.00-15.00

BING BANG, PIAȚA UNIRII, 6, MAGAZIN ALIMENTAR, 212333, NON-STOP

CARLUCI, BD. METALURGIEI, 154, MAGAZIN ALIMENTAR, 215710, 8.00-20.00

CASA CONI, CARPATI, 16, bl. 910, ACHIZITIE DESFACERE PRODUSE ALIMENTARE SI AGROALIMENTARE, 122780, MS 7.00-21.00; D 8.00-13.00; L 12.00-21.00

CELIN PRODCOM, GĂRII, 15, METALO-CHIMICE, ARTICOLE STROPIT, ELECTROCASNICE, 217974, 9.00-19.00

CINDICO, ÎMPĂCĂRII, 11, COMERT PRODUSE ALIMENTARE SI NEALIMENTARE, 220806, L-S 7.00-21.00; D 9.00-14.00

CLAVAGET, PIAȚA UNIRII (incinta coaforului), 3, COSMETICE, ÎNCĂLȚĂMINTE, 213362, 8.00-20.30

CMV, COMPLEX PODUL DE PIATRĂ, , PRODUSE ALIMENTARE SI NEALIMENTARE, 233859, 6.00-21.00; D 8.00-20.00

COFETĂRIE, SOCOLA, 1, COMERT, 135015, 7.00-21.00

COM-DEEA, ÎMPĂCĂRII, 35, IMPORT-EXPORT, 222912/230111, 8.00-20.00

COM-EST, GHICA VODĂ, 2, METALO-CHIMICE, , 8.00-20.00

COMPAN, MOARA DE FOC, 2, PRODUSE ALIMENTARE, 252150, 9.00-19.00

CONCORDIA COMPANY, SOS. NATIONALĂ, 178, bl. 354, COMERT EN-GROS, EN DETAIL SI TRANSPORT MĂRFURI, 127624, 9.00-20.00

CONS-VICTORIA, MIRCEA CEL BĂTRÂN, 5, COMERT, , 6.00-22.00

CORAL, STEFAN CEL MARE, 3-5, OBIECTE DE ARTĂ SI ANTICHITĂȚI, 112462/210457, 10.00-18.00

CRISTIANA RONI IMPEX, ÎMPĂCĂRII, bl. 917, MAGAZIN ALIMENTAR, 222040, 8.00-21.00

D.M.C. LTD, SOS. NICOLINA, 48, MAG. ALIMENTAR, 221889, 7.00-21.30

DAN MIXT EST, HATMAN SENDREA, 21, MAGAZIN ALIMENTAR, 127145, 7.00-19.00

DECORA, PIAȚA UNIRII, 6, FLORI SI PLANTE , COSMETICE , LENJERIE FINĂ, CADOURI, 142937, L-S 8.00-19.45 ; D 10.00-14.00

DECORA, I. C. BRĂTIANU, 36, COSMETICE , LENJERIE FINĂ , FLORI SI PLANTE., CADO, 142937, L-S 8.00-19.45 ; D 10.00-14.00

DITU, SOS. NICOLINA, bl. 947, COMERT ALIMENTAR, , 7.00-23.00

DOLIMEX, ATENEULUI, 2, MAGAZIN ALIMENTAR, 271190, NON STOP

DOMINO IMPEX, HAN TĂTAR, 14, COMERT, 270447, L-D 8.00-20.00

ECHRIS, PETRU RARES, 11, COMERT, 212719, 8.00-18.00

ECLA, CALEA CHISINĂULUI, 29, DETERGENȚI, 137594, 7.00-15.30

EDEN TRADING, CERNA, 21, COMERT, , NON STOP

EGRETA N.P.A., TUTORA, 17, COMERT, , 8.00-16.00

ELECTRICE, SOCOLA, 2, bl. F, COMERT METALO CHIMICE, 130750, 8.00-20.00

ELECTRICE, ST. CEL MARE, 4, COMERT ELECTRICE, COSMETICE, BIJUTERII, , 8.00-20.00

ELIANA, LACULUI, 12, bl. 660, COMERT ALIMENTAR, 122493, 6.00-20.00; S 7.00-14.00

ELICOM, GĂRII, 9, ARTICOLE SPORTIVE, ELECTROCASNICE, 213673, 9.00-19.00

ELIVAL, COMP. T. VLADIMIRESCU, T17, MAGAZIN ALIMENTAR, 172442, 6.00-21.00; D 6.00-14.00

EMI, INDEPENDENTEI, 19, COMERT, 117530, 18.00-19.30

EVELYN, CARPATI, 6, COMERT ALIMENTAR, 126900, 9.00-20.00

FIDESCO, SOS. NICOLINA, bl. 599, MAGAZIN ALIMENTAR, 125085, 7.00-22.00; D 8.00-14.00

FILDAS TRADING, C. A. ROSETTI, 30, REPREZENTANȚĂ COSMETICE, MEDICAMENTE, 219347, 8.00-20.00

FLORA, VASILE LUPU, 110, COMERT CU PRODUSE ALIMENTARE ȘI NEALIMENTARE, 175094, 6.00-20.00; D 8.00-13.00

FLORIS, BACINSCHI, 6, ALIMENTATIE, 142555, 6.00-21.00; D 6.00-13.00

FLUX, VASILE LUPU, , MAGAZIN ALIMENTAR, 174531, NON STOP

GAB-YON SRL, SOCOLA, 2, blF, COMERT, 127429, 8.00-20.00

GEMINI GRUP, SPLAI BAHLUI, 22, MAGAZIN ALIMENTAR CU AUTOSERVIRE, 272080, 8.00-21.00

GENO, MIRCEA CEL BĂTRÂN, 1, MAGAZIN ALIMENTAR, 153854, 6.00-21.00

GEOVANIS, SOS. NICOLINA, bl. 969, MAG. ALIMENTAR, , 8.00-22.00

GETSY, B-DUL CHIMIEI, 35, bl. F2, COMERT, 173405, 6.00-20.30

GIOVANIS, SOS. NICOLINA, , MAGAZIN ALIMENTAR, 166474, 7.00-22.00

GRIMAR, SOCOLA, 3, COMERT, 130117, 7.00-20.30

GULIVER BABY, STEFAN CEL MARE, 4, COMERT ARTICOLE COPII, , 8.00-20.00; S 8.30-15.00

HOLDMAN, DACIA, 11, COMERT SI SERVICII, 230247/212781, 9.00-17.00

IRILIAN CO, SOS. STEFAN CEL MARE, 5, COMERT, , 6.00-18.00

JANET, GĂRII, 10, METALOCHIMICE, , 8.00-20.00

KINAN SNC, PETRU RARES, 6, COMERT EN GROS, 112360, 9.00-18.00

LACTIS COMPANI, ROND COPOU, , COMERT LACTATE, , 8.00-20.00

LE BOURJOIS IMPEX, C. NEGRI, 60, COMERT, 143058, 9.00-17.00

LIELA, CALEA GĂLĂTII, 13-15, COMERT, 224600, NON STOP

LUK BAVARIA, CUZA VODĂ, 68, COMERT, MECANICĂ FINĂ, 230631, 8.00-20.00

MACOVEI, INDEPENDENTEI, 31, COMERT, 116782, 8.00-20.00

MAD, ÎMPĂCĂRII, 2A, bl. 907, COMERT EN GROS SI EN DETAIL, 221836, 8.00-20.00

MAGAZIN BUCIUM 7, SOS. NICOLINA, 84, bl. 599, MAGAZIN ALIMENTAR, 222596, 7.00-20.00; D 8.00-14.00

MARC-ELLA, 1 DECEMBRIE, 2B, COMERT ALIMENTAR, , 8.00-17.00

MARTHA, GÂNDU, 6, COMERT, 112241, NON STOP

MAZ INTERNATIONAL, PĂCURARI, , EN GROS - LEGUME, FRUCTE, ZAHĂR, OREZ, SCAUNE SI MESE DIN PLASTIC, 216109, 8.00-18.00

MILOMA, SOS. NAȚIONALĂ (staTia Podul de PiatrĂ), , COMERT, , NON STOP

MINOROX, COMPLEX PODUL DE PIATRĂ, , METALO-CHIMICE, 126355, 7.00-20.00

MIRO-MI, GĂRII, 10, METALO-CHIMICE, 216602, 8.00-20.00

MODA, SOCOLA, 2, bl. F, COMERT, 136979, 8.00-20.00

MODEST PIV, C. A. ROSETTI, 2, MAGAZIN ALIMENTAR, 213686, 8.00-20.00; D 8.00-17.00

MONDEX, PĂCURARI, 21, COMERT, 117408, 8.00-17.00

MOVEN PICK, PINULUI, 5, PRODUSE ALIMENTARE SI NEALIMENTARE, 111313, 7.00-19.00

NEGURĂ AF, STEFAN CEL MARE, 10, MAGAZIN, SIFOANE, 111596, 9.30-20.00

NEO IMPULS, TABACULUI, 1, COMERT, 251049, 6.00-23.00

NICAON, HAN TĂTAR, 3, bl. 360, sc. A, MAGAZIN MIXT, 270992, NON STOP

NICOFLORIS, TROTUS, 1, COMERT, 126381, 7.00-20.00

NICOFLORIS, CALEA GĂLĂTII, , COMERT, , NON STOP

NICOFLORIS., TROTUS, 4, COMERT, , NON STOP

NON STOP, 14 DEC 1989, 11, COMERT ALIMENTAR, 210082, NON STOP

OLT IMPEX, BD. INDEPENDENTEI, , COMERT ALIMENTAR, 160733, NON STOP

ORIENT DRINKS, GĂRII, 18, ELECTRONICE, TEXTILE, COSMETICE, 147176, 9.00-20.00

ORTEX, GĂRII, 10, MERCERIE, 214781, 10.00-18.00

OVIDIU, VASILE LUPU, 132 B, MAGAZIN ALIMENTAR, 272554, 8.00-20.00; D 8.00-15.00

PACIKO, DRĂGUSENI, IASI, MAGAZIN MIXT, , 8.00-22.00

PAGA, ALEEA SADOVEANU, 4, MAGAZIN ALIMENTAR, 145635, 6.00-18.00

PAPETĂRIE JUCĂRII, NICOLINA, 1, COMERȚ SPORT, JUCĂRII, , 8.00-20.00

PIM, SOS. STEFAN CEL MARE, 11, MAGAZIN ALIMENTAR, XEROX, 212740, 6.00-22.00

PORȚELAN, STEFAN CEL MARE, 1, PORȚELANURI, 214901, 8.00-20.00

PROD AURORA, VASILE LUPU, 140, bl. A1, COMERT, 270962, NON STOP

PRODVILCOM, SF. LAZĂR, 1, COMERT ALIMENTAR, , NON STOP

PULS-EVA CMM, CALEA CHISINĂULUI, 2, COMERT, 179512, 9.00-19.00

RADU TRADING, C. A. ROSETTI, 30, PRODUSE PARAMEDICALE, JUCĂRII, 219347, 8.00-20.00

RĂDUCANU, ROND COPOU, , COMERT, , NON STOP

RAMCO, PIATA M. EMINESCU, , PRODUSE ALIMETARE, , 7.00-22.00

RIANA, GĂRII, bl. L20-221, MAGAZIN ALIMENTAR, 213309, 7.30-22.00

RODIMEX, CERNA, 6A, MAGAZIN ALIMENTAR, 152854, 7.00-21.00

ROMATLAS, FRUMOASA, 6, bl. 918, COMERT, IMPORT-EXPORT, 126569, 8.00-20.00

ROMSTAR, SOSEAUA NATIONALĂ, 57, COMERT ALIMENTAR, 131886, 8.00-21.00; D 6.00-20.00

SAFIR H&U, ÎMPĂCĂRII, bl. 915, CONFECTII, ÎNCĂLȚĂMINTE, COSMETICE, ELECTRICE, 221968, L-V 8.00-20.00; S 8.00-18.00; D 8.00-17.00

SAIF, HAN TĂTAR, 2, 360 A, COMERT, 270992, 9.00-19.00; S 9.00-13.00

SAVIROM, INDEPENDENTEI, 25, COMERT, , 8.00-20.00

SILIS, GĂRII, 17-19, MAGAZIN ALIMENTAR, 147336, 6.00-20.00

SILVA MERA, SOS. NICOLINA, 17, bl. 944, COMERT, 126710/216455, 8.00-20.00

SPERANCE, STATIA MIHAI EMINESCU, , COMERT, , 7.00-21.00

SUPER COPOU, B-DUL COPOU, 48, COMERT ALIMENTAR, 140533, 7.00-20.00

SUPER MARKET, SOS. NICOLINA, 64, COMERT, 221291, 7.00-22.00

TEHNOTON, VASILE ALECSANDRI, 7, CALEA CHISINĂULUI, 43, MASINI DE SPĂLAT, MESE DE CĂLCAT, RESOURI SI ARAGAZE, GRĂTARE DE BAR SI GRĂDINĂ, RĂCITOARE AUTO, TRAFO SUDURĂ ETC., 211664, 8.00-19.00

TOBI, COMPLEX PODUL DE PIATRĂ, , COMERT GENERAL NEALIMENTAR, , 7.00-20.00

TON PANI, GĂRII, 18, COMERT, 211396, 8.30-20.30

TOP DESIGN, PIATA UNIRII, 6, ARTIZANAT CHINA, 217836, 8.00-20.00; S 8.00-18.00; D 10.00-13.00

TOP DOLE, L. CATARGI, 25, COMERT EN-GROS LEGUME-FRUCTE, 211235, 7.30-17.00

TRANS POLOSAN, MIRCEA CEL BĂTRÂN, 7, COMERT, 223042, 7.00-22.00

TRIDENT, COMPLEX COPOU, , CONSIGNAȚIE, 129264, 8.00-20.00

TROTUS, BACINSCHI, CL1-CL16, NON STOP ALIMENTAR, 279897, NON STOP

TUSNAD, ROND COPOU, , COMERT, , 6.00-22.00

TUDOR IMPEX, ARCU, 13, COMERT, 112109, 7.00-23.00

TUDOR MAGNUM, FUNDAC BANU, 6, MERCERIE, 213676, 9.00-18.00

UNIC 91, PIATA UNIRII, 2, MAGAZIN ALIMENTAR, 114308, 6.00-20.00; S 6.00-18.00

VALITEO, MAG.AXIE, SOCOLA, 5, COMERT, 134502, 9.00-20.00

VAMA CRIS, COMPLEX PODUL DE PIATRĂ, , MERCERIE, GALANTERIE, , 9.00-18.00

VAROMAS, SOS. NICOLINA, 65, MAGAZIN ALIMENTAR, 126495, 9.00-21, 00

VICTORITA, SOS. STEFAN CEL MARE, 5, METALO-CHIMICE, , 7.00-15.00

ZIMBRU, GALATA, 2, COMERT, 216080, 9.00-17.00

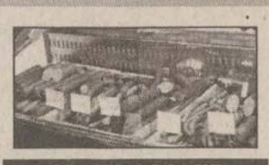

COMERȚ CARNE

AGROIND HOLBOCA, CRISULUI, 1, COMERT CARNE, 223736, 7.00-19.00

ASTRA CONEX, FUNDAC ZLATAUST, , CARNE ȘI PREPARATE DIN CARNE, 165900, 9.00-17.00

M&R, CALEA CHISINĂULUI, 37, PREPARATE DIN CARNE, 233470, 6.00-22.00

PAUL & VASCA, CARPATI, 2, bl.908, COMERT CARNE, 127363, 8.00-20.00

PERFECT, BÂRNOVA, SAT. PIETRĂRIA, PRODUCTIE PREPARATE DIN CARNE, 165900, 8.00-18.00

ROM TRADING, B-DUL POITIERS, 14, COMERT EN GROS CU CARNE, 233475/233490, 8.30-16.00

SELMAG IMPEX, T. VLADIMIRESCU, T17, COMERT CARNE, 112859, NON STOP

VALOMCA, CALEA GĂLĂTII, 9, COMERT CARNE, 224405, 6.00-22.00

COMUNICATII

BERTO IMPEX, HOTEL TRAIAN, CAM. 411/412, CENTRU ACCESORII CONNEX GSM, DISTRIBUITOR SKYFON, 211114/143330int412, 9.00-17.00

DIRECTIA TELECOMUNICATII, LĂPUSNEANU, 6, COMERCIAL, REL. CU PUBLICUL, 936,

EUROBIT, SMÂRDAN, 63, DEALER CONNEX, TELEFOANE CELULARE ȘI ACCESORII, 216753/216754, 9.00-17.00

LOG SOFT, ANASTASIE PANU, 28, BL. 2A, DEALER CONNEX, 211130, 9.00-18.00

RADIOTEL, SOCOLA, 17, sc. A, SERVICII PAGING, 233353, 233933, 9.00-17.00

TEC TELECOM, TUTORA, 17, SERVICII, 232638, 8.00-16.00

UNIAXIS, COPOU, 3, DISTRIBUITOR AUTORIZAT MOTOROLA; DEALER AUTORIZAT CONNEX, 116903, 9.00-17.00

WINNER GROUP, A. PANU, 13-15, DEALERI DIALOG, TELEOANE CELULARE ȘI ACCESORII, 215589, 9.00-18.00; S 9.00-15.00

CONSTRUCTII, MATERIALE DE CONSTRUCTII, INSTALATII

ADONIS DESIGN, PĂDURII, 14, AMENAJĂRI INTERIOARE, IZOLATII, HIDROIZOLAȚII SI INSTALATII, 092329277, 092329266, 121770, 8.00-20.00

ALMAXIL IMPEX, GRĂDINARI, 13, EXECUTĂ LUCRĂRI DE HIDROIZOLATII SARPANTE, ÎNVELITORI CU MATERIALE CLASICE BITUMINOASE SI TERMOSUDABILE DIN IMPORT, 174340, 8.00-20.00

ARHITECT INVEST, BD. INDEPENDENTEI, 27, PROIECTARE CONSTRUCTII, 212589, 8.00-17.00

AVATTI INDUSTRIES, TĂTĂRASI, 60-62, CONSTRUCTII SI AMENAJĂRI INTERIOARE, 270647, 9.00-17.00

CASA DESIGN, GÂNDU, 10, INSTALATII, CONSTRUCTII SI AMENAJĂRI INTERIOARE, 212073, 7.00-19.00

CERAMICA, CALEA CHISINĂULUI, 176, PRODUSE CERAMICE, 135590, 8.00-16.00

COMAT, SREGENT GRIGORE IOAN, 7, MATERIALE CONSTRUCTII, 157261, 7.00-18.00

COMPACT, GRIGORE URECHE, 1-3 bl. WM, TÂMPLĂRIE ALUMINIU, GEAMURI TERMOPAN, FOLIE ANTIEFRACTIE, 112985, 8.00-16.00

COMPANIA DE CONSTRUCTII ALEX, UZINEI, 4-7A, CONSTRUCTII CIVILE SI INDUSTRIALE, 212260/147024, 8.00-18.00

CONTIS, TABACULUI, 30, CONTAINERE, 251000, 8.00-16.00

CUPOLA, ȘOSEAUA NATIONALĂ, 194, ARHITECTURĂ, CONSTRUCȚII, AMENAJĂRI INTERIOARE, 233940, 7.00-16.00

DALCO PLUS, ARMEANĂ, 13, COMPANIE DE CONSTRUCTII, 213524/210262, 8.00-16.00

DANVIC, , , HIDROIZOLATII, 214354/092314677, 8.00-16.00

DAS, AUREL VLAICU, 87, ECHIPAMENTE GAZ, 175488,

DESIGN 90, ALECU RUSSO, 3, CONSTRUCTII, URBANISM, RESTAURARI, MANSARDĂRI, MACHETARE CLĂDIRI, 147596,

DIAMANTUL, SOS. NICOLINA, 12, bl. 937, ATELIER GEAMURI, 126489, 9.00-17.00

DUSTAS, VLĂDICENI, TOMESTI, , ACOPERIRI METALICE, 233356, 8.00-20.00

ELEGANT B, OCTAV BĂNCILĂ, 3, CONFECTII METALICE, MASE PLASTICE, 253198, 8.00-16.00

ENERGOTEC SRL, CIURCHI, 60, CONFECTII METALICE, INSTALATII TERMICE, BOILERE, 213447,

ETNIS, N. IORGA, 7D, bl. F5, REPREZENTANȚĂ VAILLANT - INSTALATII ÎNCĂLZIRE, 230113/232690, 8.00-18.00

G. R. ENGINEERING, BD. T. VLADIMIRESCU, 48, EXPERTIZARE, PROIECTARE, EXECUTIE RESTAURĂRI SI CONSOLIDĂRI CONSTRUCTII, 177211, 8.00-20.00

GEMINI GRUP, B-DUL CHIMIEI, 14, COMERT CU PRODUSE METALURGICE, 135330, 8.00-17.00

GEPROD, ., , MONUMENTE FUNERARE, 094/515244, 9.00-19.00

GEPROGON, AEROPORTULUI, 1, BAZA MECANIZARE, 176693,

GHEZACO, ETERNITATE, 35, PUNCT DE SCHIMB BUTELII OBISNUITE SI SHELL GAS, 272630,

GIRUS, OANCEA, 27, ÎMBUTELIERI OXIGEN, 270284; 092626488, 7.00-16.00

GREG CONSTRUCT, DANCU, 5, CONSTRUCTII ȘI REPARATII, INTERMEDIERI CONTRACTE ÎN ISRAEL, 118230, 8.00-16.00

IATAN & CO, CUZA VODĂ, 9, PROIECTARE SI EXECUTII CONSTRUCTII, 112305, 8.00-16.00

IMPEX AMICII, PĂPĂUTI, 2-4, CONSTRUCTII, 162171, 7.30-17.00

IMRAM, CODRESCU, 6, CONFECTII METALICE, 117912, 7.00-18.00

INSTALATII GRUP, SIPOTEL, 26, CONSILIERE, PROIECTARE, EXECUTIE, OFERTARE DE ECHIPAMENTE PENTRU INSTALAȚII ÎN CONSTRUCTII, 210810, 7.00-18.00

ITALIA SYSTEM, PĂCURARI, , VITRINE FRIGORIFICE, UTILAJE PANIFICATIE, 212781/230247, 9.00-17.00

ITELS, ARMEANĂ, 12, CONSTRUCTII, INSTALATII, 214509, 8.00-16.00

IZOTERM, VALEA LUPULUI, , PRODUCTIE, 164201,

LATIN, CUZA VODĂ, 56, MATERIALE DE CONSTRUCTII, 115151, 8.00-19.00

MARCAS, AUREL VLAICU, 87, PROIECTĂRI, TÂMPLĂRIE, 270579, 8.00-17.00

MELCRET, DE NORD, 5, SCĂRI SI SCHELE DIN ALUMINIU, 177996, 7.00-18.00

MELCRET FONOTERM, B-DUL POITIERS, 14, TÂMPLĂRIE DIN ALUMINIU, 233400, 7.00-18.00

METALICA, AUREL VLAICU, 77, CONFECTII METALICE, 174143, 6.00-18.00

METEOR GRUP - PROCASA, SOS. NICOLINA, 65, MATERIALE AMENAJĂRI , INTERIOARE, HIDROIZOLATII, TEHNICĂ DE FRIG, 222788, 8.00-20.00; S 8.00-18.00

MICCA ROM, SOS. IASI - TOMESTI, A. PANU, 21, COMERT CU VARURI LAVABILE SI VOPSELE ULTRAPERFORMANTE, 142989, 230025, 9.00-19.00

MUDOR-EX, STRĂPUNGERII SILVESTRU, 9, INSTALATII GAZE, 213826/210378,

NET INVEST, CHIMIEI, 14, MATERIALE DE CONSTRUCȚII SI INSTALAȚII, CONFECTIONARE PLASE SUDATE ȘI FASONARE OTEL BETON, 217745, 7.30-16.00

NETINVEST, BD. CHIMIEI, 14, , 217745, 7.30-16.00

NICIMAN, NICEMAN, 2, ARTICOLE CAMPING, TURNĂTORIE, CONFECȚII METALICE, 152112/116739, 7.00-15.00

PALMIER, OANCEA, 36, , CAVOURI ȘI MONUMENTE FUNERARE ÎN IASI SI PROVICIE LA PRETURI REZONABILE, 032/270722, 094/582236, 9.00-15.00

MONITORUL - SERVICII UTILE

TE FACE CUNOSCUT,
CU DOAR 60.000 LEI PE LUNĂ!

APARE ÎN FIECARE SĂPTĂMÎNĂ

CONTACTEAZĂ-NE ȘI CITITORII
NOȘTRI VOR FI CLIENȚII TĂI!

ÎNSCRIERI LA Tel: 271333, int. 121;
144776 ȘI 094888334

PARTENER, PĂCURARI, 46, UTILAJE DE SUDURĂ - TELWIN, BURGHIE SI ELEMENTE DE FIXARE ÎN CONSTRUCTII - MUNGO, PISTOALE DE VOPSIT, MASINI UNELTE PORTABILE CU ACTIONARE PNEUMATICĂ - COMARIA, 032152435, 8.00-18.00

PAULUS, CHISINĂULUI, 6, PRELUCRARE PRIMARĂ A LEMNULUI, 230227, 7.30-16.00

PIETA, ARMEANĂ, 13, RECUPERARE MAT., TÂMPLĂRIE SI MOBILIER, CONSTRUCTII, 293044, 8.00-17.00; S 8.00-12.00

PIF, CODRESCU, 6, GLASVANDURI SI CONFECTII METALICE, 142792, NON STOP

PREBOC, B-DUL CHIMIEI, 14, PREFABRICATE BETON ARMAT, CONFECTII METALICE, 136604, 7.00-16.00

PRESTAREA, BRÂNDUSA, 41, CONFECTII METALICE, 173400, NON STOP

REMAT, AUREL VLAICU, 88, MAT. REFOLOSIBILE, 173848,

REMAT, DIMINEȚII, 2, DEPOZIT MATERIALE, 270505,

ROM EST, SOS. TOMESTI, KM1, TÂMPLĂRIE PVC, GEALAN GERMANIA, TÂMPLĂRIE ALUMINIU, 232469, 8.00-20.00

ROMFIN, B-DUL COPOU, 4, TÂMPLĂRIE ALUMINIU, 214090, 7.00-18.00

ROTHERM, BD. T. VLADIMIRESCU (Buc°inescu), 40, REPREZENTANȚĂ FERROLI - INSTALATII ÎNCALZIRE, 175105/272340, 8.00-17.00

SECTIA DRUMURI NAȚIONALE, GHICA VODĂ, 46, ÎNTREȚINERE SI REPARATII, 219240, 7.00-15.30

SIGNEANU, IZVOR, 1, CONFECTII METALICE, 126012,

SSAB, INDEPENDENTEI, 8, R3, MATERIALE PENTRU CONSTRUCTII SI AMENAJĂRI INTERIOARE, 214257, 10:00-18.00

SUPREM, CALEA CHISINĂULUI, 34, MASINI DE PRELUCRAT LEMN, CONFECTII SUDATE, MOTOSTIVUITOARE, 230378,

TERMOL CONSULTING, MOARA DE FOC, 35, et. 5, CENTRALE TERMICE, 252896, 8.00-16.00

UNISTAR, ÎMPĂCĂRII, 3, bl. 909, CASE "LA CHEIE", 124874/125109, 9.00-20.00

VEGA, SF. LAZĂR, 33, COMERT MATERIALE DE CONSTRUCTII SI FINISAJE, 131908, 9.00-19.00

COSMETICA

CARMEN STIL, SOCOLA, 13, sc. A, COAFURĂ, FRIZERIE, MANICHIURĂ, PEDICHIURĂ, COSMETICĂ, APARATURĂ SI PRODUSE PROFESIONALE - UNIC REPREZENTANT PE MOLDOVA, 130473, 092391994, 8.30-21.30

CLASIC, CUZA VODĂ, 5, FRIZERIE , COAFOR, 116504, 8.00-20.00

ESTETICA CMM, SOS. NICOLINA, bl. 951, COAFOR, , 7.00-20.00

FRIZERIA 2 PIATA UNIRII, ARCU, 5, , 117685, 7.00-20.00

FRIZERIA 41, GĂRII, L23-24, , , 7.00-20.00

FRIZERIA PODUL DE PIATRĂ 31, COMPLEX PODUL DE PIATRĂ, , , 8.00-20.00; S 8.00-19.00

FRIZERIE/COAFOR, INDEPENDENTEI, 31, SERVICII, 116782, 8.00-20.00

MAVIOV, STEFAN CEL MARE, 4, SALON COSMETIC, COAFOR, 216923, 9.00-20.00

VIOSTAR, MOARA DE VÎNT, 14B, COAFOR, 171577,

CULTURA

CASA DE CULTURĂ STUDENTEASCĂ, VASILE CONTA, 30, , 147358, 8.00-16.00

CENTRUL CULTURAL FRANCEZ, COPOU, 26, BIBLIOTECA, 147900, 13.00-18.00

CENTRUL CULTURAL GERMAN, BD. COPOU, 19-21, BIBLIOTECĂ, 214051, 10.00-18.00

CERCUL MILITAR, COPOU, 7, CULTURAL ARTISTIC, 140908, 8.00-20.00

ELSA, CUZA VODĂ, 2, GALERIE DE ARTĂ, 112940, 10.00-18.00

GALERIILE DE ARTĂ CUPOLA, CUZA VODĂ, 2, EXPOZITIE, COMERT CU OBIECTE DE ARTĂ, 215382, 10.00-18.00

REMICON, MOARA DE FOC, 14, 407, A, 3, MONUMENTE ISTORICE, , 8.00-16.00

UNIUNEA COMPOZITORILOR, V. ALECSANDRI, 6, , 116829, 8.30-16.30

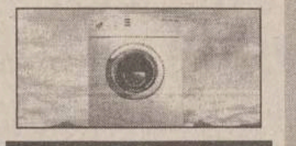

CURATATORII, SPALATORII

BLAN, CUZA VODĂ, 48, CURĂȚĂTORIE HAINE PIELE SI BLANĂ, 211064, 9.00-17.00

EMQ, SOS. NICOLINA, 86, bl. 999B, SPĂLĂTORIE LENJERII (PERSOANE FIZICE SI JURIDICE), 221873, 8.00-16.00

MICA INDUSTRIE, PĂCURARI, 121, bl. 603, SPĂLĂTORIE CHIMICĂ, 117841, 8.00-20.00

MICA INDUSTRIE, SOSEAUA NAȚIONALĂ, 194, CURĂȚĂTORIE, SPĂLĂTORIE, VOPSITORIE, , 8.00-18.00

RAINBOW, , , SPĂLĂTORIE, CURĂȚĂTORIE CHIMICĂ RAPIDĂ, 124636, 8.00-20.00

DISTRIBUTIE

BAHRIM SNC, TG. CUCU, 17, REPREZENTANȚĂ AMERICAN POPCORN, 216629, 9.00-17.00

CPN, LASCĂR CATARGI, 25, DISTRIBUȚIE BUNURI DE LARG CONSUM, 210368, 9.00-17.00

EROM, ÎMPĂCĂRII, 5, bl. 909, DISTRIBUITOR COSMETICE FARMEC CLUJ, 125405, 9.00-17.00

FARMACTIV, LASCĂR CATARGI, 25, DISTRIBUITOR MEDICAMENTE BOOTH, 210368, 9.00-17.00

GO WEST, STRĂPUNGERE SILVESTRU, 6, C21, DISTRIBUTIE PRODUSE COSMETICE, 216368, 9.00-20.00

HOLIDAY, CUZA VODĂ, Casa Bucovineanî, 30-32, ADEZIVI CASNICI SI INDUSTRIALI, IZOLANȚI, MATERIALE DE UMPLUTURĂ, 143616, 8.00-20.00

INTERBRANDS MARKETING, SOS. TOMESTI, 10, REȚEA DE DISTRIBUTIE, 231233, 8.00-20.00

KARAVER COSMETICS LTD, ÎMPĂCĂRII, 19, REPREZENTANT SI DISTRIBUITOR COSMETICE, 221445, 8.00-16.00

MEDI PLUS EXIM, LASCĂR CATARGI, 25, DISTRIBUTIE MEDICAMENTE, 216852, 9.00-17.00

MOLDWAYS, ARCU, 1, DISTRIBUTIE COSMETICE, 210911, 8.00-20.00

PLURIFARM, LASCĂR CATARGI, 25, DISTRIBUTIE MEDICAMENTE UPSA, 210746, 9.00-17.00

TESTER, LUCA ARBORE, 2, DISTRIBUTIE, 250559, 8.00-20.00

UNI STANDARD, MOARA DE FOC, 35, DISTRIBUITOR ELECTROARGES, , 9.00-17.00

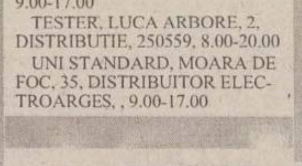

ELECTRICE, ELECTRONICE, ELECTROCASNICE

AMATEOS, COSTACHE NEGRI, 62, DISTRIB. ARISTON, INDESIT, ETA, 212697,

COMITEL, B-DUL COPOU, 3, COMERT ELECTRONICE, 210054, 8.00-18.00

DARCOM R, GĂRII, 17, mezanin, ELECTRONICE, ELECTROCASNICE, 216953, 8.00-20.00

DIANA, CUZA VODĂ, 8, COMERT ELECTRONICE ELECTROTEHNICE, 117307, 8.30-19.00

ELCOSERV, DECEBAL, 1, CÂNTARE ELECTRONICE, CASE DE MARCAT ELECTRONICE, 230205, 8.00-17.00

ELECTROSTAR, OANCEA, 12, bl. 354, ELECTRICE, ELECTROCASNICE, MOBILĂ, 172975, L-V 9.00-17.00; S 9.00-13.00

FALCON, STEFAN CEL MARE, 1, REPREZENTANȚĂ DAEWOO ELCTRICE ȘI ELECTROCASNICE, 211848, 9.00-19.00

FLANCO INTERNATIONAL, ANASTASIE PANU, 54-56, ELECTRONICE, ELECTROCASNICE, 214709, 10.00-19.00; S 10.00-14.00

GIREXIM, GRIGORE URECHE, 1, COMERT ELECTRONICE, 213122,

INITA, MITROPOLIT VARLAAM, 5, CASE DE MARCAT, CÂNTARE ELECTRONICE, 131726, 8.00-17.00

LION KING, CLOSCA, 10, MAGAZIN PRODUSE ELECTRONICE, 217597, 9.00-19.00

MIAMI IND. BUCUREȘTI, PIAȚA UNIRII, 9, PRODUSE ELECTRONICE, BIROTICĂ, TELECOMUNICATII, 215490/171, 9.00-19.00

MOLDOTRANS AUTO, NICOLINA, 10, COMERT ELECTRONICE, ELECTROCASNICE, 225525, 8.00-20.00

NEOSIN, UZINEI, 1, DISTRIBUITOR ELBA, 210766, 7.00-21.00

NIPPON, INDEPENDENTEI, Y5-Y6, COMERT ELECTROCASNICE, 113422, 8.00-19.00

OMEGA PANASONIC, CARPATI, 4, REPREZENTANȚĂ PANASONIC, 221133, 8.00-20.00

PANASONIC ROMÂNIA, ANASTASIE PANU, 58, PRODUSE ELECTRONICE, ELECTROTEHNICE, TELECOMUNICAȚII, 212190, 10.00-18.00;S 10.00-13.00

PARTENER, PĂCURARI, 46, MAȘINI UNELTE ELECTRICE PROFESIONALE - MAKITA, COMPRESOARE PROFESIONALE - FINI, POMPE, HIDROFOARE, MOTOPOMPE - COMEX, 032152435, 8.00-18.00

SANDRA TRADING, STEJAR, 33A, REPR. BOSCH, VARTA, 176961, 9.00-17.00;S 9.00-13.00

SHARROM, STEFAN CEL MARE, bl. B2, C, COMERT ELECTRONICE, 216320, 9.00-17.00

TEHNOTON, VASILE ALECSANDRI, 7, TELEVIZOARE, RADIORECEPTOARE, AMPLITUNERE SI AMPLIFICATOARE, STABIILIZATOARE, AEROTERME, VARIATOARE CU TELECOMANDĂ ETC., 211664, 8.00-19.00

TEKO INVEST, SF. LAZĂR, 53, ELECTRICE , ELECTRONICE PHILIPS, ELECTROCASNICE, 233553, 8.00-20.00

FARMACII

3F, SOS. PĂCURARI, 540, FARMACIE, 163615, 8.00-20.00

ALSOC FARMAVITA, SF. ANDREI, 4, , 112043, 9.00-19.00; SD 9.00-14.00

ANDAFARM, SOS. PĂCURARI, 60, 474, FARMACIE, 252254, 8.00-20.00

ATI PULS, SOSEAUA NATIONALĂ, 194, , 233243/233223, 8.00-20.30; S 8.00-20; D 9.00-18.00

AVICENNA, STEFAN CEL MARE, 10, bl. B2, , 213047, 9.00-21.00; S 9.00-14.00

BABY FARM, VASILE LUPU, 70-74, , 271357, 8.00-20.00; D 9.00-13.00

BEST FLORA, VASILE LUPU, 108, FARMACIE, 271962,

BIOFARM, SP PAȘCANU, 35, DEPOZIT FARMACEUTIC, 270914,

EUROPHARM, CERNA, 1, FARMACIE, 224109, 8.00-20.00

FARM GALATA, HATMAN SENDREA, bl. H3, FARMACIE, 124210, 8.00-19.00

FARMA LIV, NICOLINA, 11, bl. A5, , 231197, 8.00-20.00; D 8.00-14.00

FARMACIA 15, INDEPENDENTEI, 23, , 116408, 8.00-20.00

FARMACIA 7, SOCOLA, 9, FARMACIE, 132293, 7.00-20.00

FARMACIA BRÂNDUSA, OCTAV BĂNCILĂ, 5, FARMACIE, 219385, 8.00-20.00

FARMACIA GHITUN, PRIMĂVERII, 11, FARMACIE, 147077,

FARMACIA GHITUN, CUZA VODĂ, 27, FARMACIE, 147077,

FARMACIA NR. 11, VASILE LUPU, 160, , 175457, 7.00-20.00; S 8.00-14.00

FARMACIA NR. 4, BD. STEFAN CEL MARE, 3, , 142020, 7.30-19.30; S 8.30-13.30

FARMACIA NR. 9, SĂLCIILOR, bl. 828, , 122782, 7.00-20.00; S 8.00-14.00

FARMACIA SALVIA, CUZA VODĂ, 1A, FARMACIE, 210340, 7.30-20.30

GABRIELA, PĂCURARI, bl. 582, , 140616/122827, 8.00-20.00; SD 8.00-14.00

IRIS PHYTOPHARMA, BD. COPOU, 3, , 219296, 7.00-20.00; SD 9.00-18.00

LACRIS, NICOLINA, 4, , 132383, 8.00-20.00

NOREX, GRIGORE URECHE, 1, , 216382, 8.00-20.00

PROFARM, CARPAȚI, 17, , 224952, 8.00-20.00

REMEDIA, GĂRII, 30, , 146325, 7.30-20.00; SD 8.00-14.00

SEMIS, STRĂPUNGERE SILVESTRU, 7, I4, D, FARMACIE, 210542, 8.00-20.00

SF. LAZĂR, SF. LAZĂR, , FARMACIE, 230153, 8.00-20.00; SD 8.00-14.00

TAIFARM 93, DIMINETII, bl. 774, , 216138, 8.00-20.00; SD 9.00-13.00

TEHNIS MKS, VASILE LUPU, 17, FARMACIE, 272180, 8.00-20.00; D 9.00-17.00

TEHNO-FARM DELIA, COMPLEX PODUL DE PIATRĂ, , , 8.00-19.00; S 8.00-14.00

TEHNOFARM, STRĂPUNGERE SILVESTRU, 12, FARMACIE, 117258, 9.00-16.00

TEOFARM, TUTORA, 2, FARMACIE, 231118,

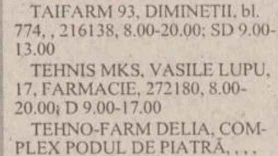

FINANTE, CAPITAL, ASIGURARI

ASIT, PĂCURARI, 7, SOCIETATE DE ASIGURARE-REASIGURARE, 211695, 8.00-17.00

BANCA BUCURESTI, INDEPENDENTEI, 7, , 212009, BANCA ROMÂNEASCĂ, SF. LAZĂR, 2, CAPITAL, 214650,

BANKCOOP, SF. LAZĂR, 4, BANCĂ, 211244, 8.30-15.30

BROKER, CLOSCA, 6(pasaj comercial Stefan cel Mare), SOCIETATE INTERMEDIERI MOBILIARE (vinde/cumpĂrĂ acŢiuni), 217963, 9.00-17.00

M. P. GLOBAL INVEST, ŞTEFAN CEL MARE, 8, în clĂdirea ATCOM, TRANZACTII VALORI MOBILIARE, 217587, 9.00-19.00

MEX INVEST, ŞTEFAN CEL MARE, 8, TRANZACTII MOBILIARE, 117300, 9.00-17.00

OMNIASIG, CUZA VODĂ, 1, ASIGURĂRI, REASIGURĂRI, 113288/113263, 8.00-16.00

TRABO-COMEX, GĂRII, L23-24, AGENT AUTORIZAT INTERMEDIERI VALORI MOBILIARE, 094595402, 9.30-16.00

FLORARII, ARTICOLE NUNTI

AF CRETU, ROND TG. CUCU, , ARTICOLE NUNTI, , 9.00-18.00

CRIOLA, ROND TG. CUCU, , ARTICOLE NUNTI, , 9.00-18.00

DUET, ŞTEFAN CEL MARE (lângĂ BANCOREX), 10-12, FLORĂRIE, ARTICOLE NUNTI, 142937, L-S 8.00-16.00

FLORĂRIA CODLEA, TUTORA, 1, FLORĂRIE, 135350, 8.00-20.00

FLORĂRIA IONUT (AF TÂNTARU), ROND TG. CUCU, , ARTICOLE NUNTI, , 9.00-19.00

FOTO

DANSOR, Magazin Moldova, parter, LABORATOR FOTO AGFA, , 8.00-20.00; D 8.00-13.00

DOMIRO, GRIGORE URECHE, 1-3, STUDIO FOTO MITSUBISHI, 112357, 7.00-20.00

FLORIO, P-TA 14 DEC 1989, 6, COMERT COSMETICE, SERVICII FOTO, 213680, 8.00-20.00

FOTO 53 URGENT, GĂRII, L18-19, SERVICII FOTO, , 8.00-16.00

FOTO ALEX, P-TA 14 DEC 1989, 6, FOTO CERAMICĂ, 141732, 9.00-15.00

MAGIC, PIATA M. EMINESCU, , STUDIO FOTO SI XEROX, , 8.00-19.00

MODERN FOTO, PIATA UNIRII, 3, LABORATOR FOTO, 211640, 8.00-20.00; D 8.00-13.00

STUDIO FOTO, SOS. NATIONALĂ, 194, PROCESARE ORICE TIP DE FOTOGRAFII, 230344, 8.00-17.00

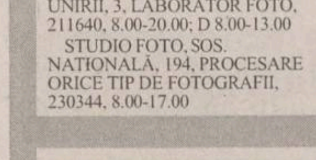

HOTELURI

HOTEL BASARABIA, UNGHENI, 2, SERVICII DE CAZARE SI MASĂ, 173621,

HOTEL ORIZONT, 2 stele, GRIGORE URECHE, 27, , 215037, NON STOP

HOTEL UNIREA, PIATA UNIRII, 5, HOTEL, RESTAURANT, BAR, CASINO, 142110,

IMBRACAMINTE. INCALTAMINTE. ARTICOLE PIELE

STEFANA, MOARA DE FOC, 1, CONFECTII ÎNCĂLTĂMINTE, 157858, 8.00-18.00

STEFANA, ALEEA ROZELOR, bl. 957, CONFECTII CROITORIE, 127151, 8.00-18.00

1ST CLASS, LĂPUSNEANU, 7-9, VESTIMENTATIE DE LUX PENTRU BĂRBAŢI SI FEMEI, 215530, 9.00-21.00

AF ISACOVICI, ZUGRAVI, 20A, ATELIER DĂRĂCIT LÂNĂ, 214329, 8.00-20.00

AGAPI, ARCU, 24, COMERT SECOND HAND, 217271, 10.00-18.00

AGRY COMP, SF. LAZĂR, 6, PRODUCTIE, DISTRIBUTIE DE FIRME TEXTILE, 116368, 9.00-17.00

AMEDEEA, SF. THEODOR, 32, CONFECTII TEXTILE, 214234, 8.00-18.00

ANDRADA STANDARD, STRĂPUNGERE SILVESTRU, 10, CL 19, COMERT ÎNCĂLTĂMINTE SI MAROCHINĂRIE, 212155, 9.00-21.00

ARIO, PĂCURARI, 142, COMERT TEXTILE, 163928, 8.00-20.00

BOLERO, GĂRII, 17, TEXTILE, ÎNCĂLTĂMINTE, 216953, 8.00-20.00

CASA NANETTE, ANASTASIE PANU, 56B, CONFECTII FEMEI, 142225, 8.00-20.00

CASA TEO, INDEPENDENTEI, 19, CONFECTIONARE SI COMERCIALIZARE ARTICOLE DIN PIELE, 216712, 9.00-17.00

CASA WANDA, STEFAN CEL MARE, 13, CASĂ DE MODĂ, 210870, 10.00-18.00

CASA WANDA, SOS. PĂCURARI, 88, CONFECTII, 145190, 7.00-20.00

CLIP EXIM, A. PANU, 54, COMERT LENJERIE DAMĂ, 213913, 10.00-19.00

CMM GIMI STIL, COMPLEX COPOU, , CROITORIE, 145060, 8.00-20.00

CRIS MIS, STEFAN CEL MARE, 4, COMERT ÎNCĂLTĂMINTE, 143797, 8.00-20.00

CROITORIE, TUTORA, 2, CROITORIE, 135135, 6.00-22.00

DOROTA, C. A. ROSETTI, 12, CONFECTII, 216226, 6.00-22.00

EASY RIDER PRESS, PIATA M. EMINESCU, , TEXTILE, MAROCHINĂRIE, , 8.00-20.00

EUROATLAS, A. PANU, , COMERT ÎMBRĂCĂMINTE, ÎNCĂLTĂMINTE, , 9.00-20.00

GALANT, ARCU, , COMERT TEXTILE, , 8.00-20.00

GALTEX, P-TA 14 DEC 1989, 2, COMERT TEXTILE, , 9.00-18.00

HODO STYL, SĂRĂRIE, 6(Tg. Cucu), MAGAZIN STAR JEANS, , 8.00-20.00

INCO, PIATA UNIRII, 6, GENTI, POSETE - DANIEL RAY, 116110, 9.00-19.00

INCUBUS, lângĂ cofetĂria Opera, , REPREZENTANTĂ BIG STAR, 214235, 8.00-20.00

INTERCONT, SOS. PĂCURARI, 85, TRICOTAJE, ,

JEPP, ROND TG. CUCU, , COMERT ÎMBRĂCĂMINTE, 217263, 9.00-21.00

LA PETRICĂ, GĂRII, 17, CIZMĂRIE, , 8.00-17.00

LUXOR, ANASTASIE PANU, 19, CONFECTII, 213898, 9.00-21.00

MARCEL IMPEX, STEFAN CEL MARE, 1, COMERT MAROCHINĂRIE, 214429, 10.00-18.00

MAREX, INDEPENDENTEI, 19, MĂTĂSURI SI STOFE, 115824, 9.00-20.00

MICA INDUSTRIE, V. ALECSANDRI, 6, CONFECTII TEXTILE/SEDIU, 117755, 8.00-16.00

MICROSYSTEM, BUCIUM, 17, REPREZENTANTĂ BIT, DEPOZIT EN GROS, 236080, 8.00-16.00

MIRCOTEX, AURORII, 32, CONFECTII TEXTILE, TRICOTAJE, 115215, 8.00-20.00

MIT ALPIN 2200, SOSEAUA NATIONALĂ, 194, MAGAZIN SECOND-HAND, , 10.00-18.00

MOLDODERM, DRAGOS, 29, PIELĂRIE, 177550,

MONDEO STAR, CUZA VODĂ, 8, IMPORT-EXPORT CONFECTII, ÎNCĂLTĂMINTE, 211087, 8.00-20.00

PIMARCON, STRĂPUNGERE SILVESTRU, 12, CL 18, COMERT SI PRODUCTIE CONFECTII, MAROCHINĂRIE, ,

RODIANA, STEFAN CEL MARE, 4, COMERT TEXTILE SI ÎNCĂLTĂMINTE, 213946, 8.00-20.00

SABACOM, STEFAN CEL MARE, 4, COMERT TEXTILE, ÎNCĂLTĂMINTE, , 8.00-20.00

SILVA TEX, CARPATI, 21, CONFECTII TEXTILE, 127363, 7.00-20.00

SPORUL, GĂRII, 1, PRODUCĂTOR TRICOTAJE, 142860, 8.00-20.00

TAMILIA COM, BD. DACIA, 395, TEXTILE, 163260, 8.00-16.00

TEXTILA IASI, SOS. STEFAN CEL MARE, 4, CONFECTII TEXTILE, 140501/144810, 7.00-15.30

TRICONFEC, STRĂPUNGERE SILVESTRU, 35, CONFECTII-TRICOTAJE, 210120, NON STOP

VIVAT, GĂRII, L20-22, TEXTILE, ÎNCĂLTĂMINTE, , 8.00-20.00

INDUSTRIE ALIMENTARA

BRUNI FOOD PRODUCT, CALEA CHISINĂULUI, 171, MARGARINĂ SI ULEIURI VEGETALE, 233545,

COSELI, HAN TĂTAR, 10, ESENTE SI SUPER ESENTE ALIMENTARE, ZAHĂR VANILINAT, 271848,

GASTROCOM, LUCA ARBORE, 2, LABORATOR COFETĂRIE, 163046, 7.00-18.00

IASSYROM, HAN TĂTAR, 10, AROME SI COLORANTI ALIMENTARI, FERODOURI ECOLOGICE, 271848/270997,

LABORATOR DE PESTICIDE, M. STURZA, 33, CONTROL ALIMENTE, 137475, 7.00-14.30

LACTIS, B-DUL METALURGIEI, 8, PRODUSE LACTATE, ÎNGHETATĂ, 130487, 7.00-17.00

PESCARIS, M. STURZA, 33, INDUSTRIE ALIMENTARĂ, 132061, 7.00-15.00

PROPAST, SOS. TOMESTI, 12, PASTE FĂINOASE, 232577, NON-STOP

VITALEF, CHIMIEI, 12, PRODUCTIE SI DESFACERE CONSERVE DE LEGUME SI FRUCTE, PRODUCĂTOR UNIC ÎN ROMÂNIA DE CIRESE CONFIATE, DEPOZIT EN GROS DE LEGUME-FRUCTE, 137882, 133201, 8.00-16.00

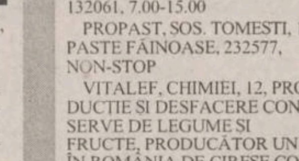

INVATAMANT, EDUCATIE

SCOALA 14, SOCOLA, 84, ÎNVĂTĂMÂNT, 136408,

SCOALA GEN. 33, L. CATARGI, 28, ÎNVĂTĂMÂNT, 117860, 8.00-14.00

SCOALA NR. 17, SOS. PĂCURARI, 178, ÎNVĂTĂMÂNT, 163059, 7.00-15.00

CONSERVATORUL G. ENESCU, HORIA, 9-11, ÎNVĂTĂMÂNT, 212541, 7.30-15.30

FEG, CUZA VODĂ, 1A, SCOALĂ POSTLICEALĂ, CALIFICĂRI ÎN MESERII, 217364/116309, 8.00-20.00

FUNNY ENGLISH, MIRCEA CEL BĂTRÂN, 1, SCOALĂ PRIMARĂ PARTICULARĂ CU PROGRAM PRELUNGIT - EFECTUAREA LECTIILOR LA SCOALĂ, LIMBA ENGLEZĂ INTENSIV, 223466/094593608, 8.00-16.00

FUNNY ENGLISH, GARĂ, NICOLINA, ALEXANDRU CEL BUN, , RETEA DE GRĂDINITE PARTICULARE ÎN LIMBA ENGLEZĂ, 223466/094593608, 7.30-17.00

GRĂDINITA 17, L. CATARGI, 20, ÎNVĂTĂMÂNT, 135208, 7.00-17.00

GRĂDINITA CFR, BANU, 12, , 146969, 6.00-18.00

GRĂDINITA FEG, PĂCURARI, 25, GRĂDINITĂ ÎN LIMBA ENGLEZĂ, FRANCEZĂ, GERMANĂ, 114577, 8.00-13.00

GRUP SCOLAR ENERGETIC, SOCOLA, 188-190, ÎNVĂTĂMÂNT, 132112,

LIC. EMIL RACOVITĂ, SF. THEODOR, 2, ÎNVĂTĂMÂNT, 135044,

LICEUL CFR, SOCOLA, 82, ÎNVĂTĂMÂNT, 137115,

LICEUL MIU, SOCOLA, 51-53, ÎNVĂTĂMÂNT, 137401,

LICEUL NATIONAL, ARCU, 4, ÎNVĂTĂMÂNT, 214036,

LICEUL TEORETIC V. ALECSANDRI, C. NEGRI, 50, ÎNVĂTĂMÂNT, 146130, 7.30-18.30

UNIV. M. KOGĂLNICEANU, PINULUI, 6, ÎNVĂTĂMÂNT, 130097, 8.00-20.00

UNIVERSITATEA STEFAN LUPASCU, PĂCURARI 9, SF. TEODOR, 2, ÎNSCRIERI LA 30 DE SPECIALIZĂRI, 216622, 116975, 8.00-20.00

UNIVERSITATEA GH. ZANE, SOCOLA, 188-190, UNIVERSITATE PARTICULARĂ, 233752,

UNIVERSITATEA PETRE ANDREI, BANU, 5, bl. 7A, ÎNVĂTĂMÂNT, 210474,

MOBILA, AMENAJARI INTERIOARE

AMBIA, PĂCURARI, 122, COMERT TAPITERIE SI MOBILIER, 251610, 9.00-13.00, S 9.00-13.00

AMBIA, 6 MARTIE, 2, COMERT TAPITERIE SI MOBILIER, 145131, 9.00-13.00, S 9.00-13.00

CHEIA, SOS. NICOLINA, bl. 928, MATERIALE PENTRU AMENAJĂRI INTERIOARE, 222070, 9.00-18.00; S 9.00-13.00

COCKTAIL, CUZA VODĂ, 30-32, PRODUCTIE JALUZELE ALUMUNIU SI MATERIAL TEXTIL, 117355,

DAAS, SĂRĂRIE, 76, SEDIU, 216476, 9.00-18.00

DIVERTIS, CARPATI, 19, bl.918, ATELIER TÂMPLĂRIE, 126055, 8.00-16.00

EEP MOCHETA, SOS. NICOLINA, 66, bl. 958, MOCHETĂ, COVOARE, 221914, 9.00-19.00; S 9.00-13.00

EXPOCONFORT, PĂCURARI, 66, VÂNZĂRI SI EXPORT DE MOBILĂ, 250928, 9.00-19.00

FIDES L&H, CUZA VODĂ, 1A, IMPORT MOBILIER BULGARIA UNGARIA, 213786, 8.00-16.00

G&G ROMÂNIA, ETERNITATEA, 43A, IMPORTATOR TAVANE SUSPENDATE ARMSTRONG SI CARTON GIPS, 174425, 9.00-19.00

GRAPHIX, P-TA 14 DEC 1989, 2, AMENAJĂRI INTERIOARE, MOBILIER, 113938/211802, 9.00-17.00

IG TRADE, STEJAR, 18, PRODUCTIE MOBILIER, 171629, 8.00-20.00

LEC TRADE, IPSILANTI, 4, MOBILIER, 272213, 8.00-18.00

MAR-CHI, SOSEAUA NATIONALĂ, 194, DECORATIUNI INTERIOARE, 136548, 9.00-19.00

MICA INDUSTRIE, PASCANI, , ÎMPLETITURI RĂCHITĂ, 762824,

MICA INDUSTRIE, IPSILANTE, , ATELIER MOBILĂ, 117116,

MICA INDUSTRIE, MORILOR, 11, SECTIE MOBILĂ, 114737,

MICKY COMPANY, COMPLEX PODUL DE PIATRĂ, , GEAMURI, OGINZI, RAME, 239390, 9.00-17.00; S 9.00-13.00

MIRFAN MOBILUX, P-TA VOIEVOZILOR, 26, C4, COMERT MOBILĂ, 152647, 10.00-18.00

MIRFAN MOBILUX, PIATA VOIEVOZILOR, bl. C4, COMERT MOBILĂ, 152647, 9.00-19.00

MOBART, ALBINET, 61, ATELIER CONFECTII MOBILĂ, 211552, 8.00-16.00

MOBISOP LUX, CARPATI, bl. 910-912, PRODUCTIE MOBILIER, 127489, 8.00-16.00

MOBILĂ SI BINALE, ARCU, 15-17, CONFECTII MOBILIER, 112634, 7.00-18.00

MOLDOLUX, BUCIUM, 25, COMERT MOBILĂ, 230412, 8.00-20.00

MOLDROM, B-DUL CHIMIEI, 14, INDUSTRIE, 173025, 9.00-17.00

NEDO, IARMAROC, 26, PRODUCTIE MOBILIER SI JALUZELE, 233444/130894, 8.00-18.00

NILPEROM, STRĂPUNGERE SILVESTRU, 60, CL 11, parter, DECORATIUNI INTERIOARE, 211361, 10.00-16.00

PRODOMO, BD. INDEPENDENTEI, 2, bloc CARMEN, MOBILĂ, 217606, 9.00-18.00

RADICAL, AL. M. SADOVEANU, 24, PLĂCI AUTOCOLANTE DE VINIL PENTRU PARDOSELI, 219690, 9.00-19.00

SANITAL, ARMEANĂ, , MATERIALE PENTRU AMENAJĂRI BĂI, 115151, 9.00-17.00

SANTAL STIL, UZINEI, 3, TAPITERIE, 146683, 8.00-16.00

SYM YUL, SOS. NICOLINA, 1, COMERT MOBILĂ, 122787, 8.00-17.00

UNITRADE, B-DUL COPOU, 4, AMENAJĂRI INTERIOARE, 216412/213455, 8.00-18.00

UTIL CASNIC, N. IORGA, 25, COMERT OBIECTE SANITARE, FAIANTĂ, GRESIE, 233680, 9.00-19.00

UTIL CASNIC, N.IORGA, 25, COMERT OBIECTE SANITARE, 233680, 8.00-20.00

VALADRIN, ION CREANGĂ, 73, TÂMPLĂRIE PVC, USI GARAJ/PORTI AUTO CU TELECOMANDĂ, 092/376440, 8.00-20.00

VOCTOR INVEST COMPANY, ARMEANĂ, , AMENAJĂRI INTERIOARE, 112078, 9.00-17.00

ORGANIZATII

ALTERNATIVA ROMÂNIEI, P-TA 14 DEC 1989, 2 bis, et 2, ORGANIZATIE, 211703, 9.00-17.00

ASOCIATIA CRUCEA ALBASTRĂ, CUZA VODĂ, 2, ONG, , V 9.00-13.00

FEDERAL COOP, SF. LAZĂR, 39-41, , 146652, 8.00-16.00

FORUMUL DEMOCRAT GERMAN, P-TA 14 DEC 1989, 2 bis, et 1, ORGANIZATIE, 117305, 10.00-12.00 J 17.00-19.00

FUNDATIA CHEMAREA, M. EMINESCU, 4A, FUNDATIE NON-PROFIT, 113735, 9.00-14.00

FUNDATIA CORNEILLE, PĂCURARI, 111, FUNDATIE ÎNTRAJUTORARE, 252838,

FUNDATIA FILOCALIA, M. STURZA, 43, , 233550, 8.00-12.00

FUNDATIA PT. O SOC. DESCHISĂ, MOARA DE FOC, 35, , 252920/252922, 14.00-17.00

LIGA APĂRĂRII DREPTURILOR OMULUI, CUZA VODĂ, 2, ONG, 215560, 16.00-19.00

MISCAREA ECOLOGISTĂ ROMÂNĂ, CUZA VODĂ, 2, ONG, 112590, 9.00-17.00

PARTIDUL ALIANTA CIVICĂ, CUZA VODĂ, 2, ORGANIZATIE, 216885, 9.00-18.00

PNL, SOS. NATIONALĂ, 59, , 135325/233984, 10.00-17.00; S 10.00-14.00

S.I.R.D.O., P-TA 14 DEC 1989, 2bis, ORGANIZATIE, , 9.00-12.00

UNIUNEA ELENĂ, P-TA 14 DEC 1989, 2 bis, et 1, ORGANIZATIE, 117665,

UNIUNEA SINDICATELOR LIBERE DIN ÎNVĂTĂMÂNT, HORIA, 10, , 210426, 8.30-15.30

PAPETĂRIE, BIROTICĂ

COMITEL, MUNTENIMII, 4, BIROTICĂ, TELECOMUNICATII, FAX 213375, 8.00-20.00

CONEL, I. C. BRĂTIANU, 6, PLICURI LA PRET DE PRODUCĂTOR, 210114, L-V 9.00-15.30

FERAX COMPANY, CUZA VODĂ, 30-32, REPR. KONICA (COPIATOARE), GLORY, LAMIREL, PAPETĂRIE, 116501, 9.00-17.00

GIROS COMPANY, I. C. BRĂTIANU, 20-22, DEALER AUTORIZAT XEROX SI DIALOG, 210872, 9.00-17.00

IRSIDO, TOMA COZMA, 7A, PAPETĂRIE, BIROTICĂ, 144255, 8.00-18.00

LECOM OPEN SYSTEMS, CARPATI, 910-912, BIROTICĂ, PAPETĂRIE, ELECTROCASNICE MOULINEX SI PHILIPS, 222882/222880, 9.00-17.00

MIG INVEST, B-DUL DACIA, 57, bl. DD6, COPIATOARE, IMPRIMANTE, FAXURI, BIROTICĂ, PAPETĂRI, 143410, 8.00-19.00

REAL UNIVERSAL COM, SOS. NICOLINA, 45, bl. 966A, parter, PRODUSE PAPETĂRIE, CONSUMABILE SI PRODUSE DIN HÂRTIE, 226600, 9.00-17.00

RTC HOLDING, C. A. ROSETTI, 30, BIROTICĂ, PAPETĂRIE, MOBILIER, 217118/217156, 8.00-18.00

UNIVERSAL RX, GRIGORE URECHE, 2, PRODUSE PAPETĂRIE, CONSUMABILE SI PRODUSE DIN HÂRTIE, COPIATOARE, FAXURI, 212660/217254, 9.00-17.00

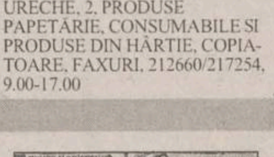

PRESA

CONY SAT, CALEA CHISINĂULUI, 17, RETRANSMISIE TV PRIN SATELIT, 230576/137991, 8.00-20.00

DIFPRES, HORIA, 1B, DIFUZARE PRESĂ, 212240, 7.30-15.00

EVENIMENTUL ZILEI, P-TA 14 DEC 1989, 2, et 2, PRESA, 112210,

INDEPENDENTUL, BANU, 10, REDACTIE, ,

MONITORUL, SMÂRDAN, 5, , 271271,

OPINIA STUDENTEASCĂ, VASILE CONTA, 30, , 219687,

REDACTIA TIMPUL, P-TA 14 DEC 1989, 2 bis, et 2, REDACTIE, 211014, 9.00-14.00

RTV EUROPA NOVA, CRONICAR MUSTEA, 17, RADIO SI TELEVIZIUNE, 127400, 8.00-16.00

TELECABLE, ARCU, 25, TELEVIZIUNE PRIN CABLU, 210822, 9.00-18.00

TVR IASI, L. CATARGI, 33, PRESĂ, 210444,

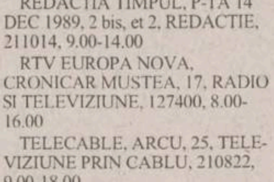

PRODUCTIE PUBLICITARA

A&C ELECTRIC GRUP, GĂRII, 15, PRODUCTIE PUBLICITARĂ, 112591, 8.00-20.00

AMBRA PROD (PET DESIGN), BD. NICOLAE IORGA (în spatele Hotelului Conest), , PRODUCTIE PUBLICITARĂ, 230640, 9.00-16.00

ARON COMPANY, ZMEU, 3, FIRME LUMINOASE, BANNERE, COPERTINE, PRELATE AUTO, PANOURI PUBLICITARE, IMPRIMĂRI SERIGRAFICE PE SUPORTURI DIVERSE, 092242111, 113131, 9.00-17.00

CRESCENTO, TUTORA, 17, PRODUCTIE PUBLICITARĂ, 230479, 8.00-18.00

DB DESIGN, BRADULUI (lângĂ Gara Nicolina), , GRAPHIC & INDUSTRIAL, 220053, 9.00-17.00

DR PRESS, ALEXANDRU CEL BUN, , PRODUCTIE PUBLICITARĂ, 253065, 9.00-17.00

ELITYS, SOS. PĂCURARI, 478, PRODUCTIE PUBLICITARĂ, 162279, 8.00-16.00

G&G ROMÂNIA, ETERNITATEA, 43A, FIRME LUMINOASE, COPERTINE, PANOURI EXTRAURBANE, DECUPAJE CUTTER-PLOTTER, 174425, 9.00-19.00

GEBA COLOR, DUCA VODĂ, 2, ETICHETE AUTOCOLANTE, 233386, 9.00-17.00

GEPLEX TRADING, CARTIER DACIA, VITEJILOR, bl. SD1-3, REPREZENTANTĂ A FIRMEI EGIPTENE SPIROPLASTIC PENTRU MOLDOVA VĂ OFERĂ STIPLEX (PLEXIGLAS), 250819, 9.00-15.00

INTERSOC, ÎMPĂCĂRII, 19, bl.915, PRODUCTIE PUBLICITARĂ, PLIANTE, PROSPECTE 1-1000BUC, 220792/125124, 9.00-17.00

LASER CO, ALEEA GHICA VODĂ, , PRODUCTIE PUBLICITARĂ, 230075, 8.00-18.00

MAARTIS Co, PIATA UNIRII, 9, PRODUCTIE PUBLICITARĂ, 113322, 9.00-17.00

METALCO, MOARA DE FOC, 29, BANNERE, FIRME LUMINOASE, COPERTINE, INSCRIPTIONĂRI, 215480, 8.00-16.00

PRINT COLOR, P-TA 14 DEC 1989, 2 bis, et 2, PRODUCTIE PUBLICITARĂ, 210349, 8.00-19.00

RBN, T. VLADIMIRESCU, 87, AMPLASAMENTE BANNERE, PUBLICITATE PE MIJLOACE DE TRANSPORT ÎN COMUN, 211843, 9.00-17.00

SAXONIS, ROND TG. CUCU, , STAMPILE, CĂRTI DE VIZITĂ, ÎNDOSARIERI, XEROX, 212257, 9.00-17.00

SHATTER, STADION EMIL ALEXANDRESCU, , IMPRIMĂRI PE TRICOURI SI OBIECTE PROMOTIONALE, 216281, 9.00-17.00

REPARATII ELECTRONICE, ELECTROCASNICE

CALITATE, SOS NICOLINA, 74, 991A, REPARATII ELECTROCASNICE, SERVICE ELECTROCASNICE, 126820, 8.00-18.00

COOP PRESTATIUNEA 66, COMPLEX PODUL DE PIATRĂ, , REPARATII FRIGIDERE, 131554, 8.00-16.00; S 9.00-13.00

DIODA, INDEPENDENTEI, Y1, PIESE SCHIMB SI ACCESORII TV, 211672,

ELECTRON SERVICE, CARPATI, 12, 912A, REPARATII ELECTROCASNICE, SERVICE TELEFOANE CELULARE, DEALER DIALOG, TELECOMUNICATII, 127154125924, 9.00-18.00; S 9.00-13.00

ELECTRONICA SERVICE, GRIGORE URECHE, 1-3, REPARATII RADIO TV, 116581, 9.00-17.00; S 9.00-13.00

IASIM COOP, SOS. NICOLINA, 40, bl. 967, REPARATII FRIGIDERE, 125344, 8.00-19.00

IMSAT, M. STURZA, 33, ATELIER MECANIC, 137355, 7.00-15.00

LM Co BEST ELECTRONICS, INDEPENDENTEI, Y6-Y5, REPARATII, COMERT TV, 113660, 10.00-19.00

MATEO, SOS. NATIONALĂ, 194, REPARATII CEASURI, 136100, 9.00-17.00

NOEMI, CUZA VODĂ, 1A, REPARATII RADIO TV, CALCULATOARE, CONFECTIONĂRI CHEI, 114400, 9.00-20.00

POLAR SERVICE, ÎMPĂCĂRII, 19, REPARATII FRIGIDERE, 220859, 8.00-18.00

SOCOM SERVICE (BIJUTERII), STRĂPUNGERE SILVESTRU, 6, CL 21, CONFECTII REPARATII BIJUTERII, 145709, 8.00-16.00; S 9.00-13.00

SUPER TEHNIC, BRADULUI, 1, bl. 907, IMP-EXP, REPARATII RADIO TV, FRIGIDERE, CONGELETOARE, 127242, 8.00-18.00

TORAMAT, BUCIUM, 34, REPARATII FRIGIDERE, 233460, 9.00-18.00

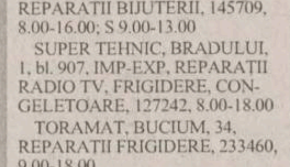

RESTAURANTE, LOCALURI, COFETARII

ALMA BEST, SADOVEANU, 4, BAR, 111791, 9.00-21.00

AMANDINA, PIATA UNIRII, 2, COFETĂRIE/PATISERIE, 117870, 8.00-21.00

BET COM LUX, SADOVEANU, 4, BAR, 144930, 7.00-21.00

BIMEX, 1 DECEMBRIE, 20, BAR, 7.00-19.00

BOLTA RECE, RECE, 10, RESTAURANT, 112567, 8.00-24.00

BUCEGI, INDEPENDENTEI, 33, RESTAURANT, BAR, TERASĂ, 112416, 7.00-23.00

CANNABIS, COMPLEX COPOU, BAR, BILIARD, JOCURI, NON STOP

CASA UNIVERSITARILOR, B-DUL COPOU, 9, RESTAURANT, 140029, 7.00-23.00

CLUB RS, FĂTU, 2A, LOCAL, 213060, 10.00-03.00

CLUB ESCAPE, LĂPUSNEANU, LOCAL CU PROGRAM DE JAZZ SI BLUES (JOI), NON STOP

COBALT, COMPLEX TITU MAIORESCU, BAR, JOCURI, NON STOP

COMPLEX DUNĂREA, ANASTASIE PANU, 52, RESTAURANT, BAR DE ZI, TERASĂ, 140251, 7.00-23.00

COMPLEX SCALA, SF. LAZĂR, 27, RESTAURANT, BINGO, DISCOTECĂ, COFETĂRIE, 146723, 8.00-16.00

CORNEY, STEFAN CEL MARE, bl. B2, BAR, 252838, NON STOP

CORSO, LĂPUSNEANU, LOCAL, TERASĂ, DISCOTECĂ, 147158, 8.00-24.00

COSTI, COMPLEX COPOU, BAR, NON STOP

DELICIA, INDEPENDENTEI, 33, COFETĂRIE, 112990, 7.00-20.00

DEMETRA, ROND AGRONOMIE, BAR, 6.00-20.00

DOINITA, COMPLEX PODUL DE PIATRĂ, 1, BAR DE ZI, 6.00-21.00

DOLI, GĂRII, L20-21, BAR, BILIARD, 116266, 10.00-05.00

EDALEX, COMPLEX PODUL DE PIATRĂ, 1, BAR SI JOCURI MECANICE, 232831, NON STOP

EUROSPORT, PRIMĂVERII, 2, BAR, 133537,

HAPPY CLUB, SOSEAUA NATIONALĂ, 59, BAR, BILIARD, PIZZERIE, 135325/233984, 8.00-23.00

ICAR, SF. LAZĂR, 4B, CAFÉ BAR, TERASĂ, 7.30-23.00

INDIANA, BASOTA, 2, RESTAURANT, 211257, NON STOP

INTERPARC, STEFAN CEL MARE, 6, LOCAL, 115115, 6.00-22.00

LIBERTA, SOSEAUA NATIONALĂ, 57, BAR, COFETĂRIE, PATISERIE, 7.00-21.00

LIBERTATEA 89, ARCU, 13, BAR, 212287, NON STOP

LUXOR, COPOU, 48, BAR, 117658, 6.30-24.30

METRO UNO, SOCOLA, 2A, COFETĂRIE, 233907, 9.00-21.00

METROPIZZA GARĂ, STRĂPUNGERE SILVESTRU, bl. CL18, LOCAL, 112883, L-V 8.00-01.00; S-D 8.00-02.00

MIORITA, P-TA 14 DEC 1989, 2bis, RESTAURANT, 115513, 7.00-24.00

MMC-TEIA, SOSEAUA NATIONALĂ, 41, BAR, 233401, 8.00-20.00

NIMOGIS, ROND AGRONOMIE, BAR, 215429, 10.00-05.00

PANSELUTA, HATMAN SENDREA, 23, COFETĂRIE, 8.00-20.00

PATIS, CUZA VODĂ, 1A, COFETĂRIE PATISERIE, 213786, L-S 7.30-21.00

PEPSON, COSTĂCHESCU, 9, BAR, 140447, 7.00-22.00

PERSEVERANTZA, COSTACHE NEGRI, 60, bl. C1, LOCAL PIZZA, 210288, 8.00-23.00

RESTAURANT BANK COOP, SF. LAZĂR, 4, RESTAURANT, 116506, 6.00-17.00

RESTAURANT TEIUL, COMPLEX COPOU, LOCAL, 7.00-20.00

SELECT 91, P-TA 14 DEC 1989, 2bis, RESTAURANT, COFETĂRIE, PATISERIE, 210715/216444, 8.00-01.00

STEFF AX, ALEEA SADOVEANU, 4, BAR, NON STOP

TEIUL, COMPLEX COPOU, COFETĂRIE, 7.00-20.00

TOPAZ, SILVESTRU, 1, RESTAURANT, 217607, 6.00-22.00

VIVIANA, COMPLEX COPOU, BAR, 147834, NON STOP

WEEK-END, ZONA DE AGREMENT CIRIC, TERASĂ - RESTAURANT, 171520,

ZINC, COMPLEX COPOU, BAR, BILIARD, NON STOP

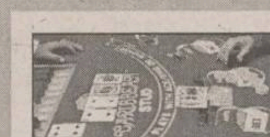

SALI DE JOCURI

ALI BABA, CODRESCU, 14 B, BILIARD, JOCURI, 146310, NON STOP

ARC, SOS. NICOLINA, 52, BAR, BILIARD, JOCURI, 145151, 10.00-22.00

BAR FLY, SOS. NATIONALĂ, 57, SALON DE BINGO SI RESTAURANT, 11.00-05.00

DIORO, 14 DEC 1989, 11, INTERMEDIERI, CAFENEA, SALĂ JOCURI, 113304, 8.00-20.00

EDELWEISS, STEFAN CEL MARE, 1, SALON JOCURI, 112395, 9.00-23.00

METRONOM MOLDOVA, ÎMPĂCĂRII, 25, SALĂ DE JOCURI MECANICE, 220877, 10.00-22.00

ROM NOVOMATIC, GRIGORE URECHE, 1-3, SALĂ JOCURI, BAR, 112357, NON STOP

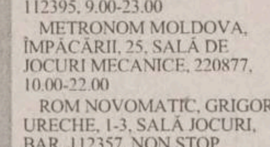

SANATATE

AKTIN, MOARA DE FOC, 35, et. 4, CENTRU DE RADIOGRAFII, 8.00-20.00

ARS MEDICA, ALEXANDRU CEL BUN, 16, bl. 212, sc. A, MEDIC DE FAMILIE, 156342, 8.00-20.00

BIOCARDIA, MOARA DE FOC, 35, et. 4, CONSULTATII SI ANALIZE MEDICALE, 219911/215500, 8.00-20.00

BIOCOMP, BASOTĂ, 4, TESTE DIAGNOSTIC, 115433, 8.00-16.00

BIOMED, PĂCURARI, 138, CONSUMABILE TEHNICĂ MEDICALĂ, 217710, 9.00-19.00

CABINET OFTALMOLOGIC, PETRU RARES, 25, 116969, 14.30-16.30

CABINET PSIHOLOGIC, BANU, 12, SIGURANTA CIRCULATIEI FEROVIARE, 147313, 8.00-15.00

CENTRUL DE REC. A SÂNGELUI, N. BALCESCU, 21, SĂNĂTATE, 112091, 7.00-15.00

CLAR-DIOPTRIA, GĂRII, 19, OPTICĂ MEDICALĂ, 8.00-18.00

CRISTAL OPTIC, POLICLINICA CFR, OPTICĂ MEDICALĂ, 116142, 9.00-18.00

CRUCEA ROSIE, STEFAN CEL MARE, 10, SĂNĂTATE, 142630, 8.00-11.00

DADI, VASILE CONTA, 26, sc. A, CABINET ANALIZE MEDICALE, 142006, 8.00-11.00

DR. AILIOAIE CONSTANTIN, MEDIC PRIMAR, CONSULTATII PEDIATRIE PERMANENT, 094507798,

ECHOMED, SOS. PĂCURARI, 4, OBSTETRICĂ SI GINECOLOGIE, 251927, 11.00-18.00; S 9.00-14.00

EFICIENT MB, ALEEA ROZELOR, 32, sc. C, SALĂ DE FITNESS - GIMNASTICĂ, 132889, 8.00-11.00; 15.00-20-00

EMILIANIS INSTITUT, LASCĂR CATARGI, 9, CABINET ÎNTRETINERE MEDICALĂ SI COSMETICĂ, 113552, 8.00-20.00

FARMACIA GABI, AL. T. NECULAI, 79, SĂNĂTATE, 122827, 8.00-20.00

HYPOCRAT, VOVIDENIEI, 3, OBSTRETICĂ, GINECOLOGIE, 112122, 7.30-13.00

MEDICAL TEST, BD. NICOLAE IORGA, bl. 903A, LABORATOR DE ANALIZE MEDICALE, 230774, 8.00-18.00

MEDICINA ALTERNATIVĂ, ARCU, 1, SĂNĂTATE, 213511, 9.30-11.30; 17.00-19.00

MEDIRO, BD. ALEXANDRU CEL BUN, 4, bl. 1205, POLICLINICĂ, 259111, 8.00-20.00

MEDISAN, SF. LAZĂR, 49, CABINET MEDICAL, 232753, 9.00-18.00 ; S 9.00-13.00

MEDISAN, T. BURADA, 6, CABINET MEDICAL, 114274, 9.00-18.00; S 9.00-13.00

MEDOPTICA, ARCU, 1, OFTALMOLOGIE SI OPTICĂ MEDICALĂ, 092/719702, L-J 9.00-19.00; V 9.00-12.00; S 10.00-13.00

OPTICA, LĂPUSNEANU, OPTICA MEDICALĂ, 110975, 9.00-17.00

POLICLINICA BALNEARĂ NICOLINA, HATMAN SENDREA, 2, SĂNĂTATE, 124074, 8.00-19.00

POLICLINICA PROFES MED, VASILE CONTA, 18, 213226, 7.30-19.30

POLICLINICA UNIVERSITARĂ 1, VASILE CONTA, 2, SĂNĂTATE, 143720,

SALVADOM, SOS. PĂCURARI, 67, bl. 478, CONSULTATII PEDIATRIE SI ADULTI, ACUPUNCTURĂ ADULTI SI COPII, AEROSOLI, CONSULTATII SI TRATAMENTE PRO FITNESS, 251085, 8.00-20.00

SĂNĂTATEA 2000, BANU, 5, bl. 7A, SĂNĂTATE, 214002, 14.30-17.00

SINMED, SOSEAUA NATIONALĂ, 182, A2, sc. F, CABINET MEDICINĂ GENERALĂ, 233390, 8.00-15.00

SPITALUL DE BOLI INFECTIOASE, O. BOTEZ, 2, SĂNĂTATE, 113390, NON STOP

SPITALUL SF. SPIRIDON, INDEPENDENTEI, 1, SĂNĂTATE, 144730, NON STOP

STRATAN ELENA, STEFAN CEL MARE, 10, OBSTRETICĂ, GINECOLOGIE, 212877, 11.00-20.00

TRANSPARENTA, ANASTASIE PANU, 13, OPTICĂ MEDICALĂ - DR. VASILE POPA, 212162, 9.00-18.00

UNITATE DE TRATAMENT NICOLINA, TROTUS, 12Î, SĂNĂTATE, 124374, NON-STOP

SERVICII CONSULTANTA

APCO, CUCU, 17, ATELIER PROIECTARE CONSTRUCTII, 213830, 8.00-16.00

APELE ROMÂNE, VĂSCĂUTEANU, 10, STUDII, SERVICII HIDROLOGICE, 144925, 7.00-15.00

CASA, CUZA VODĂ, 1, PROIECTARE, EXECUTIE CONSTRUCTII INSTALATII, 211585/7, 7.00-17.00

CEPROPLAST, CALEA CHISINĂULUI, 23A, CERCETARE, PROIECTARE, 230840/233536, 7.00-15.00

DNT, MOARA DE FOC, 35, et. 7, SERVICII INTERNET, 252936/252938, 9.00-17.00

DOCONEX, STEFAN CEL MARE, 10-12, STUDII HIDROGEO, AGRICULTURA, 213714, 7.00-17.00

ELIT, CALEA CHISINĂULUI, 43A, CERCETARE, PROIECTARE, PRODUSE ELECTRONICE, MECANICĂ FINĂ, 232617, 7.30-15.00

KERRYA INVEST, UZINEI, 10A, PLASAREA FORTEI DE MUNCĂ, 217817, 9.00-17.00

M.V.D., HOTEL UNIREA, CAM 107, ÎNFIINTĂRI SOCIETĂTI COMERCIALE, OBTINERE AUTORIZATII, 212299/215015, 9.00-19.00; S 9.00-14.00

MAGTON, VASILE LUPU, 98, CONSULTANTĂ COMERCIALĂ SI TRADING, 094/645290,

MIOR, CUCU, 11, TRATAMENTE CHIMICE PENTRU CULTURI, 117920/215045, 8.00-16.00

ROENTER CONSULTING, POTHERA, 12, ÎNMATRICULĂRI SOCIETĂTI COMERCIALE, ÎNREGISTRĂRI ACTE ADITIONALE, OBTINERE AUTORIZATII DE FUNCTIONARE, 230445, 230446 int 131, 12.00-17.00; S 10.00-12.00

ROENTER CONSULTING, A. PANU, 13-15, mezanin, CONSULTING MANAGERIAL SI DE AFACERI, ÎNMATRICULĂRI SOCIETĂTI COMERCIALE, ÎNREGISTRĂRI ACTE ADITIONALE, OBTINERE AUTORIZATII DE FUNCTIONARE, ELABORĂRI CONTRACTE COMERCIALE, 212335, 9.00-18.00; S 9.00-14.00

SOCIETATEA EXPERTILOR TEHNICI, PRIMĂVERII 2, corp administrativ TesĂtura, EXPERTIZE TEHNICE, EVALUĂRI, STUDII DE FEZABILITATE, 233873, 8.00-12.00

TEHNODESIGN, ONESTI, REPUBLICII, 38-19, PROIECTARE SI CONSULTANTĂ INDUSTRIALĂ, 092/308142, NON STOP

TEHNOPROIECT, LASCĂR CATARGI, 54, PROIECTARE, CONSULTANTĂ, 146255, 8.00-16.00

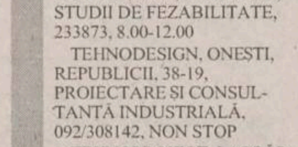

SERVICII POSTALE

OF. FILATELIC, BANU, 8, FILATELIE, 142258, 8.00-16.00

OF. POSTAL 13 VAMĂ, BANU, 8, SERVICII POSTALE, 113093, 8.00-16.00

OF. POSTAL 7, BANU, 8, SERVICII POSTALE, 147981, 8.00-20.00

SERVICII SECURITATE

ANGELS, SOS. PĂCURARI, 55, 548, B, STINGĂTOARE, SERVICE AUTORIZAT, 251494/094648897, 9.00-17.00

CORP GARDIENI PUBLICI, BUCIUM, 30, ORDINE PUBLICĂ, 232099,

ELECTRA, ÎMPĂCĂRII, 33, ECHIPAMENTE DE SECURITATE, 8.00-16.00

ELECTRONIC RESEARCH CENTER, ARMEANĂ, 2, INTERFOANE DE SCARĂ, 116666, 9.00-17.00

MOLID, COPOU, 3, et. 4, SISTEME DE ALARMĂ, DISPECERAT DE SUPRAVEGHERE CU INTERVENTIE ÎNARMATĂ - IGS, ALARME AUTO, 214564/216671, 8.00-16.00

PETRA, ÎMPĂCĂRII, 27, bl. 917, ATELIER PRODUCTIE TRANSFORMATOARE TOROIDALE, ALARME, 125808/221281, 8.00-18.00

TEMPO, SOCOLA, 34, SISTEME DE ALARMĂ AUTO SI IMOBILE, 234218/092364014, 9.00-20.00

YV, PĂCURARI, 92, SISTEME DE ALARMĂ MAAT, FBI, UNGO; SUDĂRI PARBRIZE, 259690, 9.00-17.00

STOMATOLOGICE

DAVIDENT, STRADELA SILVESTRU, 5B, CABINET STOMATOLOGIC, 117968, 9.00-15.00

DENTAL PLUS, ION CREANGĂ, 52, bl. S1, CABINET STOMATOLOGIC, 272391, 8.00-21.00

EDENTA, SF. LAZĂR, 49, COMERT ALIAJE DENTARE, 233862, 9.00-17.00

ELDENT, PETRU RARES, 8, CABINET STOMATOLOGIC, 113892, 14.00-20.00

MACORDENT, CUZA VODĂ, 1A, CABINET STOMATOLOGIC, 113330, 8.00-20.00

PRIMA, CIURCHI, 109, CABINETE MEDICALE: MEDICINĂ GENERALĂ SI STOMATOLOGIE, 175380, 8.00-20.00

RASTOMED, SOS. NICOLINA, bl. 939, CABINET STOMATOLOGIC, 127822, 8.00-12.00; 15.00-20.00

ROMALED, PRIMĂVERII, 13, D1, C, CABINET STOMATOLOGIC, 230646, L-S 8.00-20.00

ROZITA SRL, SOCOLA, 17, CABINET STOMATOLOGIC, 232855, 10.00-12.00, 14.00-18.00

SOFIDENT, CLOSCA, bl. B2, TEHNICĂ DENTARĂ, 115460, 8.00-20.00

TEHNODENT, UZINEI, 41, TEHNICĂ DENTARĂ, 212513, 8.00-20.00

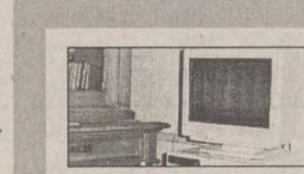

TEHNICĂ DE CALCUL, BIROTICA, TELEFONIE

ANTRICE, LASCĂR CATARGI, 22, CALCULATOARE, 145258/215507, 9.00-17.00

AUTO TEHNIC, PĂCURARI, 589, TEHNICĂ DE CALCUL, 219291, 8.00-16.00

AVICENA COMPUTERS, STEFAN CEL MARE, 10, TEHNICĂ DE CALCUL, 217611/213047, 9.00-17.00

COMPUTER HOUSE, INDEPENDENTEI, B1-5, TEHNICĂ DE CALCUL SI BIROTICĂ, 217800/217798, 9.00-17.00

ELCOM, COSTACHE NEGRI, 4, TEHN DE CALCUL, 217233,

FIMEX, CUZA VODĂ, 8, TEHNICĂ DE CALCUL, BIROTICĂ, TELEFOANE, CONSUMABILE, 211333, 9.00-17.00

FLAMINGO, G. MUSICESCU, 6, COMERT TEHN DE CALCUL, 217752, 9.00-18.00

INFOSERVICE, B-DUL COPOU, 4, TEHNICĂ DE CALCUL, 211745/144718, 9.00-17.00

INFOSTAR GRUP, PICTORULUI, 4A, PROGRAM INTEGRAT DE CONTABILITATE DE GESTIUNE FINANCIARĂ, 215374/094645309, 9.00-17.00

LE MODELE, SF. LAZĂR, 53, TEHNICĂ DE CALCUL, DEALER DIALOG, 239003, 9.00-19.00

LIVIUS, FĂTU, 1A, TEHNICĂ DE CALCUL, 112221/115922, 9.00-17.00

LOG SOFT, ANASTASIE PANU, 28, BL. 2A, DEALER CERTIFICAT MICROSOFT, CALCULATOARE, INTERNET, 211130, 9.00-18.00

MEXIR, TABACULUI, 1C, TEHNICĂ DE CALCUL, 111725/094815182, 9.00-17.00

NEXUS MEDIA, PROGRAM CONTABILITATE PJONIER, 092/371801, 8.00-20.00

NODES GmbH MUNCHEN FILIALA IASI, SF. ATANASIE, 25, DEZVOLTARE SOFT PROPRIU SI LA COMANDĂ, 111060/219730, http://www.nodes.ro, e-mail ; nodes@mail.dntis.ro, 8.00-18.00

OMNIUM, STRĂPUNGERE SILVESTRU, 7, 15, C, ap. 10, CALCULATOARE, COMPONENTE, IMPRIMANTE, 145993/216528, 9.00-17.00

OPEN SYSTEMS, BRADULUI, 3, TEHNICĂ DE CALCUL, DEALER DIALOG, 9.00-17.00

PC AMI, NICOLINA, 76, bl. 991B, CALCULATOARE, IMPRIMANTE, 220795/212370, 9.00-17.00

PROINF, GOLIA, 14, CURSURI CALCULATOARE, 115944, 9.00-17.00

QUARTZ, INDEPENDENTEI, Y1-Y2, CALCULATOARE, IMPRIMANTE, CONSUMABILE, 216412, 8.00-20.00

QUARTZ MATRIX, SOS. PĂCURARI, 8, bl.885, COMERT TEHNICĂ DE CALCUL, 217248, 8.00-20.00

RADIX, I. C. BRĂTIANU, 20-22, parter, MAGAZIN, 212453,

RADIX, I. C. BRĂTIANU, 20-22, et 4, SEDIU, 212453,

REL COMPUTERS, ARCU, 12, TEHNICĂ DE CALCUL, DEALER CONNEX, 214190, 9.00-17.00

ROMUS T&D, B-DUL COPOU, 3, TEHNICĂ DE CALCUL, 210492, 9.00-17.00

SARPENTE SOFTWARE, N. IORGA, 55B, PROGRAME EVIDENTĂ SI GESTIUNE CONTABILĂ, 134504/239559, 8.00-18.00

SERCOM, B-DUL NICOLAE IORGA, 46, PARTENER AUTORIZAT HP, EPSON, DTK, 231001/122589, 9.00-17.00

SPRINT COMPUTERS, GH. IBĂNESCU, 1, TEHNICĂ DE CALCUL, 211381, 9.00-17.00

SYSCAD, ROSCA, 6, TEHNICĂ DE CALCUL, 213785/217166, 9.00-17.00

TH INVEST, RAMPEI, 9A, SOFTWARE & HARDWARE, 217260/163155, 9.00-18.00

UNITRADE SISTEMS, INDEPENDENTEI, Y1-Y2, CALCULATOARE, IMPRIMANTE, CONSUMABILE, 216412, 8.00-20.00

UNIVERSAL RX, GRIGORE URECHE, 2, CALCULATOARE, COMPONENTE, IMPRIMANTE, CABLARE STRUCTURATĂ, CONSUMABILE PENTRU CALCULATOARE, SOFTWARE, DEALER DIALOG, DEALER CANON, DEALER HP, 212660/217254, 9.00-17.00

V SYSTEMS, ROJNITA, 10, PROGRAME GESTIUNE, CONTABILITATE, MANAGEMENT; LICENTĂ, DOCUMENTATIE, GARANTIE, APROBARE DGF; DEZVOLTARE SOFTWARE; DEMONSTRATIVE GRATUITE, 272310, 094822573, http://rotax-pro.hypermart.net, vsystems/rotax-pro.hypermart.net,

ZACH&SON, ALEEA SADOVEANU, 2, TONERE, COPIATOARE, PIESE DE SCHIMB, SERVICE, 219885/145822, 8.00-20.00

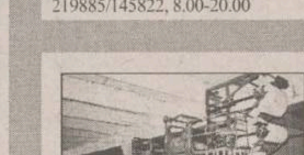

TIPOGRAFII

ATLAS COMEX, SĂRĂRIE, 14, TIPOGRAFIE, 117962, 7.30-18.30

MASTERPRINT, PĂCURARI, 9, TIPOGRAFIE, 210590, 9.00-18.00

TIPO MILX, RECE, 5, TIPOGRAFIE, 143005, 9.00-14.00

TRANSPORT

AGROTRANSPORT, AUREL VLAICU, 78, TRANSPORT MĂRFURI, 275878, 7.00-17.00

AUTOTRANSPORT, UNGHENI, 2, TRANSPORTURI, 173621, 175868,

I.T.A., CUZA VODĂ, 56, TRANSPORTURI, MĂRFURI INTERNATIONALE, 112000, 7.00-15.30

TAROM, ARCU, 3-5, AGENTIE TAROM, 115239, 7.00-19.00

TRANSCOM, AUREL VLAICU, 54, TRANSPORT AUTO, 173636, 8.00-16.00

TRANSGYW, IPSILANTE, 29, TAXI, 216666, NON STOP

TRANSMIXT, SOS. PĂCURARI, 92, TRANSPORT AUTO, 155823,

TRANSMUNTEAN, A.PANU, 36, TRANSPORT INTERN, INTERNATIONAL, 813139,

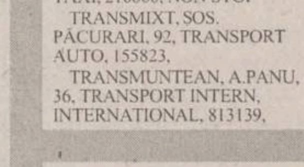

TURISM

ALMALUX, COSTACHE NEGRI, 60, TURISM, 213025/213316,

ATLANTIC TURISM COMPANY, STEFAN CEL MARE, B1-B2, Galeriile Comerciale, mezanin, AGENTIE DE TURISM, 213872, 9.00-19.00

BTT, GRIGORE URECHE, 27, AGENTIE DE TURISM, 113665, 9.00-17.00

COMPANIA DE TURISM NET, PIATA UNIRII, 6, mezanin, TURISM INTERN SI INTERNATIONAL, TICKETING AERIAN SI RUTIER, 117596, 213450, 8.00-20.00; S 8.00-14.00; D 10.00-14.00

EUROPA, STEFAN CEL MARE, 13, AGENTIE DE TURISM, 112564, 9.00-17.00

EUROPA TRADE, P-TA 14 DEC 1989, 4, TURISM, 112564/211130, 8.00-19.00

HOLIDAY, CUZA VODĂ, Casa Bucovineanĭ, 30-32, TURISM SI TRANSPORT INTERNATIONAL, OBTINERE DE VIZE TURISTICE, 143616, 8.00-20.00

ICAR TOURS, C. NEGRI, 43, KLM, LUFTHANSA, 216319, 9.00-17.00

MARCO POLO, STEFAN CEL MARE, 1, TURISM, 112289, 9.00-19.00

PROSPER MERIDIAN, ARCU, 25, TURISM, 211060, 8.00-16.00

SIMIAN, COSTACHE NEGRI, 7, bl. C2, AGENTIE DE TURISM, 215393, 9.00-18.00; S-D 9.00-14.00

TOTEM, PĂCURARI, 8, SWISSAIR, MALEV, BALKAN, TAROM, ALITALIA, BRITISH AIWAYS, ROMAVIA, 217380/213545, 9.00-17.00

ZEPPELIN, ANASTASIE PANU, 31, TURISM INTERN, INTERNATIONAL SI AGROTURISM, 140259, 8.00-18.00; S 8.00-16.00; D 9.00-14.00

SERVICII INTERNET

INSTALATII GRUP, PĂCURARI, 588, MAGAZIN DE PREZENTARE SI COMERCIALIZARE SCULE DE TĂIERE PENTRU INDUSTRIA LEMNULUI, 271963, 7.00-18.00

UTIL CASNIC, SOCOLA, 2, bl. F, COMERT FIERĂRIE, CHIMICE, ARAGAZE, FRIGIDERE, 231433, 8.00-20.00

Dorești ca firma ta să își facă reclamă, de 4 ori pe lună, în cel mai citit cotidian din Iași ?

Monitorul

SERVICII UTILE

TE FACE CUNOSCUT

cu doar 60.000 lei pe lună ! Contactează-ne și

cititorii noștri vor fi clienții tăi !

☎ 144776

271333 int. 121

094/883334

TVR 1

12,00 TVR Info
12,05 Universul cunoașterii (r)
13,00 Natacha (s/r, Venezuela, Peru, 1990). Ep. 39
14,00 TVR Info
14,10 Santa Barbara (s/r). Ep. 644
15,00 Dosarele istoriei. 1848 - Toamna revoluției. Sfîrșitul Revoluției române de la 1846-1849 în Țara Românească (r)
16,00 Emisiune în limba maghiară. Știri și corespondențe; Desene animate; Inaugurarea unui monument al lui Petófi Sandor, în Cotlau, județul Baia Mare
17,30 Scena. Regia de teatru între text și pretext
18,00 TVR Info
18,10 Hollyoaks (s., Anglia, 1995). Ep. 130
18,35 Stăpînul lumii (s., SUA, 1997). Ep. 5
19,00 Sunset Beach (s., SUA, 1997). Ep. 305
19,55 Doar o vorbă "săț-i" mai spun!
20,00 Jurnal. Sport. Meteo. Ediția specială

21,00 Justiție militară (s., SUA, 1996). Ep. 30

21,50 Nimic sfînt (s., SUA, 1997). Ep. 16
22,45 Jurnalul de noapte
23,00 Repriza a treia. Emisiune de analiză a Campionatului Național de Fotbal
0,00 DIO în concert la București

TVR 2

12,00 Sunset Beach (s/r, SUA, 1997). Ep. 304
12,45 Doar o vorbă "săț-i" mai spun! (r)
12,55 TVR Info
13,00 Dna King, agent secret (s/r, SUA). Ep. 37
13,50 Un cîntec pentru fiecare
14,00 Conviețuiri-magazin. Știri, anunțuri, informații; Interviuri; Revista presei; Noutăți editoriale; Muzică; Reportaje
15,00 Armenia și separatismul
15,10 Limbi străine: Engleză
15,35 Viață de cîine (d.a., SUA, 1997)
16,00 Dragostea contează (s., Turcia, 1993). Ep. 14
16,55 Santa Barbara (s., SUA). Ep. 647
17,40 Tribuna partidelor parlamentare
17,55 Filmele săptămînii
18,00 Hei-rup! Hei-rap! Colac peste pupăză. Magazin cu povești... de început de an școlar
19,00 Știri bancare și bursiere
19,10 Portrete în acvaforte: Mircea Ivănescu, poet sensibil, ce a dat statut poetic banalului cotidian, traducător ce a dat glas, în românește, unora din operele importante ale literaturii anglo-saxone și franceze
19,40 Sănătate, că-i mai bună decît toate! Dialog fără catalog. Relația dintre supraîncărcarea programei școlare, presiunea mediului familial și rezultatele procesului educațional. Invitați: psihiatri, pediatri, părinți și profesori
20,10 Natacha (s, Venezuela, Peru, 1990). Ep. 39
21,00 Credo

22,00 Crimă în Alaska (SUA, 1995). Cu: Kate Jackson, Corbin Bernsen, Michael Damian. Regia Paul Schneider

23,30 Ghici cine vine la mine? Actorul Eugen Cristea are insomnii! S-a decis să și le petreacă alături de dvs. în direct, răsfoind presa zilei
0,00 S.O.S Patrimoniul. Reședințe nobiliare în Transilvania (I)
0,30 TVM. Mesager

PRO TV

7,00 Bună dimineata, PRO TV e al tău!
9,00 Profit
9,10 Talk show: Profeții despre trecut (r)
9,55 Tînăr și neliniștit (s/r)
10,40 Indiana Jones și arca pierdută (f.a./r)
12,30 Fiica oceanului (s, ep. 39)
12,55 Știrile Pro Tv. O propoziție pe zi
13,00 Procesul etapei (r)
14;20 Reforma la români (r)
14,50 Teleshopping
15,00 Tînăr și neliniștit (s, ep. 582)
15,50 Teleshopping
16,00 Nano (s, ep. 124)
17,00 Știrile Pro Tv. O propoziție pe zi
17,30 Suflet de femeie (s, ep. 33)
18,15 Riști și cîștigi
18,45 Știrile Pro Tv
18,50 Roata norocului
19,20 Chestiunea zilei
19,30 Știrile Pro Tv

20,30 Alien 3. Planeta condamnaților (f.a., SUA, 1992). Regia David Fincher; cu: Sigourney Weawer, Charles S. Dutton, Charles Dance

22,30 Știrile Pro Tv
22,35 Chestiunea zilei
22,40 Seinfeld (s, ep. 152)
23,20 Știrile Pro Tv. Profit
23,40 Talk-show: Audiența națională
1,00 Chestiunea zilei
1,10 Profit. O propoziție pe zi
1,15 Seaquest (s, ep. 38)
2,00 Revizie tehnică
5,00 Riști și cîștigi (r)
5,25 Roata norocului (r)
5,50 Nano (s/r)
6,45 Profit (r)
6,50 Teleshopping.

ANTENA 1

7,00 Știri
7,10 Dimineața devreme
10,00 Știri
10,15 Iluzii (s). Ep. 48
11,10 Printre rînduri (talk show)
12,20 A treia planetă de la Soare (s)
12,40 Roata de rezervă (mag. auto)
13,25 Planeta vie - Lupta pentru supraviețuire. Ep. 73
14,00 Știrile amiezii
14,30 Foișorul de foc (talk show)
15,30 Dallas (s). Ep. 89
16,30 Știri
17,00 Trei destine (s). Ep. 6
18,00 Decepții (s). Ep. 34
19,00 Observator
19,30 Tucă Show

21,00 Pericol iminent (s., SUA, 1995). Ep. 2. Cu: Richard Burgi, Garett Maqqart, Bruce A. Young, Kelly Curtis.

22,00 Early Edition (s., SUA, 1997). Ep. 24. Cu: Kyle Chandler, Fisher Stevens.
23,00 Observator
23,30 Cuiul din pantof (talk show)

1,10 Dallas (s)
2,00 Observator (r)
2,30 Trei destine (s/r)
3,20 Decepții (s/r)
4,20 Foișorul de foc (talk show/r)
5,30 Cuiul din pantof (talk show/r)

TV PRIMA

7,00 Prima oră - magazin matinal
10,00 Călătorii în lumi paralele (f.s.). Ep. 30
11,00 1999 (f/s). Ep. 34
12,00 Pretutindeni cu tine (s/r). Ep. 189
12,30 Lexic - emisiune concurs
13,00 Focus 13 (știri)
13,15 Starea de veghe (r)
15,15 Teleshopping
16,00 Focus 16 (știri)
16,15 Pretutindeni cu tine (s). Ep. 190. Cu: Dennis Coard, Debra Lawrance, Melissa George
16,45 Prietenul nostru, Jake (s). Ep. 92
17,15 1999 (f/s). Ep. 35

18,00 Călătorii în lumi paralele (f/s). Ep. 31. Cu: Jerry O'Connell, Sabrina Lloyd, John R. Davies, Clevant Derricks

19,00 Focus 19 (știri)
19,45 Meșterul casei (s). Cu: Tim Allen, Patricia Richardson
21,15 Christine Cromwell (f/s). Ep. 1. Cu: Jaclyn Smith, Celeste Golm, Ralph Bellamy. Christine Cromwell este o femeie frumoasă, bogată și stilată. Absolventă a Facultății de Drept din cadrul Universității Harvard, ea este în prezent parteneră la Blain & Knapp, o firmă de management a investițiilor foarte exclusivistă, ai cărei clienți are fiecare cel puțin 15 milioane de dolari venit net.
22,00 Fotbal: Balckburn - Chelsea. Transmisiune directă
23,45 Highlights Premier League
1,00 Colpo groso - show
1,30 Focus 23 - emisiune de știri
2,00 Starea de veghe (show)

METEO

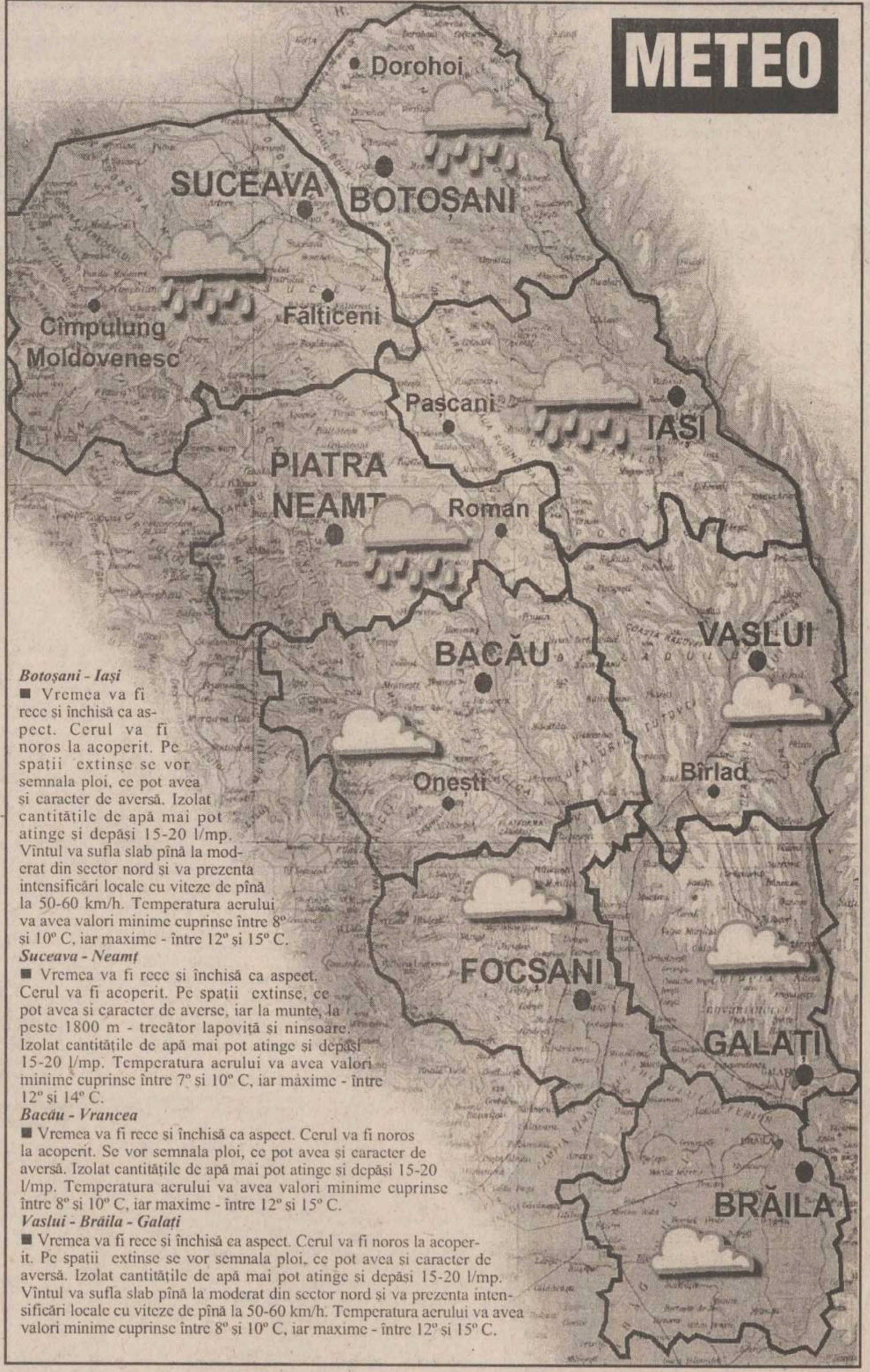

Botoșani - Iași
■ Vremea va fi rece și închisă ca aspect. Cerul va fi noros la acoperit. Pe spații extinse se vor semnala ploi, ce pot avea și caracter de aversă. Izolat cantitățile de apă mai pot atinge și depăși 15-20 l/mp. Vîntul va sufla slab pînă la moderat din sector nord și va prezenta intensificări locale cu viteze de pînă la 50-60 km/h. Temperatura aerului va avea valori minime cuprinse între 8° și 10° C, iar maxime - între 12° și 15° C.

Suceava - Neamț
■ Vremea va fi rece și închisă ca aspect. Cerul va fi acoperit. Pe spații extinse, ce pot avea și caracter de averse, iar la munte, la peste 1800 m - trecător lapoviță și ninsoare. Izolat cantitățile de apă mai pot atinge și depăși 15-20 l/mp. Temperatura aerului va avea valori minime cuprinse între 7° și 10° C, iar maxime - între 12° și 14° C.

Bacău - Vrancea
■ Vremea va fi rece și închisă ca aspect. Cerul va fi noros la acoperit. Se vor semnala ploi, ce pot avea și caracter de aversă. Izolat cantitățile de apă mai pot atinge și depăși 15-20 l/mp. Temperatura aerului va avea valori minime cuprinse între 8° și 10° C, iar maxime - între 12° și 15° C.

Vaslui - Brăila - Galați
■ Vremea va fi rece și închisă ca aspect. Cerul va fi noros la acoperit. Pe spații extinse se vor semnala ploi, ce pot avea și caracter de aversă. Izolat cantitățile de apă mai pot atinge și depăși 15-20 l/mp. Vîntul va sufla slab pînă la moderat din sector nord și va prezenta intensificări locale cu viteze de pînă la 50-60 km/h. Temperatura aerului va avea valori minime cuprinse între 8° și 10° C, iar maxime - între 12° și 15° C.

Radio CONTACT

5,00-8,00 "Bună dimineata, România!!!" - emisiune matinală națională ■ 8,00-11,00 Pauzele de dimineața (realizator Ionuț Pohrib): ■ 8,10 Revista presei locale ■ 8,50; 9,50 Contact Horoscop; Dedicații ■ 9,05-9,20 Microbiografie sonoră ■ 10,15 Pilula de dimineață ■ 10,40 Contact sport ■ 11,00-14,00 180 de minute: ■ 11,20 Minutul 20 - Agenda culturală ■ 11,50 Minutul 50 - Buletin rutier ■ 12,50 Minutul 110 ■ 13,15 Minutul 135 - Most Wanted - 3 preferințe muzicale ale ascultătorilor ■ 14,00-19,00 Contact FM ■ 19,00-22,00 Show-Bizz (realizator Florin Daminescu) ■ 22,00-0,00 Caleidoscop (realizator Florin Petrescu) ■ 0,00-1,00 România-Bosnia - via satelit (realizator Roxana Niculescu-Costei)

RADIO NORD - EST

5,30 - 10,00 Micul dejun: Emisiune matinală de informații și muzică, știri din actualitatea locală, informații utilitare, horoscop, informații economice, relatări, interviuri în direct, concursuri (6,00-6,30 buletinul de știri și programul Actualitatea preluate de la BBC). Realizatori: Emanuel Botezatu și Gabriel Avasiloaei ■ 10,00-14,00 Fir direct. Timp de patru ore în contact direct cu viața orașului: informații din actualitatea locală, revista presei, concursuri și muzică. Realizator: Alina Balaș ■ 14,00-14,30 BBC: Buletinul de știri și Actualitatea ■ 14,30-18,00 Turnul de control. Informații sportive (14,45), știri, interviuri, concursuri, muzică ■ 17,00 Puls Nord Est - cel mai important grupaj informativ al zilei ■ 18,00-18,45 BBC: Buletinul de știri și Actualitatea ■ **18,45-21,00 Buzduganul de seară.** Emisiunea de divertisment: muzică și concursuri. Realizatori: Daniel Buzdugan și Octavian Tudorache ■ 21,00-21,30 BBC: Buletinul de știri și Actualitatea ■ 21,30-22,00 Puls Nord Est - ediția de seară (știri, reportaje, interviuri, relatări din actualitatea locală și națională) ■ 22,00-0,00 Două pe față, trei pe dos. Talk show realizat de Cătălin Mihuleac și Sandi Leonties ■ 0,00-5,30 Noapte rock cu George Nistor

RADIO IAȘI

6,00-8,00 Informațiile dimineții ■ 7,00-7,30 - Radiojurnal posturile centrale de radio ■ 7,30 - Informațiile dimineții - continuare ■ 8,00-8,05 Buletin de știri ■ 8,05-9,00 Radio Iași pe recepție: 146109 - Telefonul dumneavoastră (consultanță juridică) ■ 9,00-9,05 Buletin de știri ■ 9,05-13,00 Radiosfera. Din sumar: - știri: 11,00; 12,00 - Timp, anotimp, contratimp în agricultură (9,45) - Haz de necaz - Radio - circuit - (multiplex) (10,00-11,00) - Prioritate absolută - Tableta de luni - Lumea în care trăim (12,05) - Concert de muzică populară - Avanpremiera radio ■ 13,00-13,15 Radiojurnal posturile centrale de radio ■ 13,15-16,00 Întîlniri pe unde medii. Din sumar: - La zi, în viața partidelor parlamentare (13,30) - Dumbrava minunată - Literatura pentru copii (14,00) - Buletin de știri (15,00) - Agora '98 - șomerii, o lume? (15,05) - Portret interpretativ - muzică populară (15,45) ■ 16,00-16,15 Radiojurnal posturile centrale de radio ■ 16,15-17,30 Cotidian sonor. - Radio Iași în linia întîi - Puncte de vedere (16,30) - Buletin de știri (17,00) - Cotidian sonor - continuare ■ 17,30-18,00 Grai și suflet românesc ■ 18,00-18,05 Buletin de știri ■ 18,05-19,00 Corespondența muzicală radio - program alcătuit la cererea ascultătorilor (muzică ușoară și populară) ■ 19,00-19,15 Radiojurnal posturile centrale de radio ■ 19,15-20,00 Stop cronometru (sport și muzică) ■ 20,00-21,00 60 Fir direct (cerere și ofertă muzicală) ■ 21,00-21,25 Evenimentele zilei; meteo ■ 21,25-21,30 Sport ■ 21,30-22,00 Panoramic pop (muzică ușoară românească, noutăți, comentarii)

ELECTRON M BIT

8,00-16,00 Reluarea programului din 20 septembrie
16,05 Mămiçi de ocazie (f.a.)
17,10 Radical Power (do)
17,30 Cartuna show (d.a.)
17,55 Planeta video a copiilor
18,30 Sumarul zilei
18,32 Cotidian M. Bit (știri)
18,40 Reportajul zilei
18,55 Opinii
19,00 Vieți desenate
19,30 Boomerang (program pentru copii)
19,55 Lumea muzicii

20,15 Vise spulberate (f.a.)

21,45 Experimentul Philadelphia (f.a.)

Vox - t Radio

6,30 - Flash (informații, știri, muzică) ■ 9,00 - MIX FM (muzică, buletine de știri la orele: 9,00, 10,00, 12,00, 12,50) ■ 15,30 Azi, mîine și poimîine (informații, știri, muzică) ■ 17,00 Jazz corner ■ 18,45 MIX FM (informații sportive, muzică) ■ 21,30 Especially for you (dedicații) ■ 0,00 Cutia Pandorei ■ BBC (în direct de la Londra știri și actualități în limba română) între orele: 6,00-6,30; 11,00-11,15; 14,00-14,30; 18,00-18,45; 21,00-21,30. ■ RFI (în direct de la Paris știri și informații în limba română) între orele: 23,00-0,00.

Posturile de televiziune își rezervă dreptul de a-și modifica programul în ultimul moment, în funcție de evenimentele zilei sau de necesitățile lor proprii.

Radio E. NOVA

7,00-11,00 Fuga la serviciu... cu Cătălin Popescu. Un program de dimineață, înlocuitor de cafea și bună dispoziție, pe parcursul căruia veți afla: Ce vă prezic astrele; Ce mai fac autoritățile; Date meteo; Un sfat medical și multe, multe altele
11,00-17,00 Amiază într-o ureche... cu Cristina Chinole. Un program cu informațiile necesare celor aflați la drum spre casă sau aiurea
17,00-23,00 Paznic de seară... Aurel Nedelcu. Retrospectiva zilei ce se încheie, 6 ore de informații și muzică ce vă vor face să uitați că mai există și televizoare
23,00-0,00 R.F.I. - programul în limba română
0,00-7,00 O noapte de muzică, o colaborare româno-franceză, pentru insomniacii ieșeni
ȘTIRI: 7,30; 8,30; 9,30...
19,30 Observator

ACASĂ

7,00 Uneori avem aripi (f.s./r)
8,00 Sărmana Maria (f.s./r)
9,00 Căsuța poveștilor (r)
9,30 Guadalupe (f.s./r)
10,15 Te iubesc (f.s./r)
10,45 Din toată inima (f.s./r)
11,25 Ca la mama Acasă - rețete culinare prezentate de Petrișor (r)
11,30 Dragoste și putere (f.s./r)
12,15 Misterioasa doamnă (f.s./r)
13,00 Palomino (f.a./r)
15,00 Guadalupe (f.s.), ep. 4
16,00 Te iubesc (f.s.), ep. 13
16,30 Din toată inima (f.s.), ep. 181. Concursul "Din toată inima"
17,30 Uneori avem aripi (f.s.), ep. 13
18,25 Ca la mama Acasă - rețete culinare prezentate de Petrișor
18,30 Sărmana Maria (f.s.), ep. 25
19,00 Concurs: "Thalia este Acasă, vino și tu!"
19,05 Sărmana Maria (f.s.), ep. 26
19,25 Căsuța cu povești: Casper (d.a.), ep. 15
20,00 Dragoste și putere (f.s.), ep. 176
20,45 Misterioasa doamnă (f.s.), ep. 39

21,30 Verdict: crimă! (f.s.), ep. 98

22,30 Rezumate din Campionatele de fotbal - rezumat Divizia A, Italia, Spania, Germania
0,30 Matlock (f.s.), ep. 57

TELE M

7,00 "Matinal de Luni"
7,30 "Satul lui Quigley" (s)
8,00 Parlamentul la Iași (r)

"Brigada de moravuri" (f/a). Cu Lawrence H. Jacobs, William Smith. Regia Joseph Merhi

12,00 Worldnet în direct de la Washington DC
16,00 "Teleuniversitatea" - Facultatea de Drept - Anul I
17,00 "Lovituri de la 11 metri"
18,00 "Magazin științific" (do)
18,30 Știri Tele 'M
19,00 "Lovituri de la 11 metri"
20,00 Desene animate
20,30 Știri Tele 'M

21,00 "Ei trăiesc" (f.a./ superacțiune) Cu: Roddy Piper, Keith David. Regia John Carpenter

22,40 Știri Tele' M
23,00 "Războinicii" (f.a./ acțiune-suspans)

Programul cinematografelor

"VICTORIA"

"007 și Imperiul Zilei de Mîine"

Producție SUA, 1997
Cea mai recentă versiune cinematografică a aventurilor faimosului agent secret James Bond. Thriller polițist cu *Pierce Brosnan.*
Premieră.
Ora 9,00 - **6.000 lei.**
Orele: 11,30; 14,00; 16,30; 19,00 - **10.000 lei**

REPUBLICA

"Impact nimicitor"

Producție SUA, 1998.
Film de acțiune și suspans.
Cu Robert Duval, *Tea Leoni,* Maximilian Schell, Vanessa Redgrave
Ora 9,00 - **5.000 lei**
Orele 11,00; 13.00; 15.00; 17.00; 19,00; - **8.000 lei**

"COPOU"

"Jocuri periculoase"

Producție SUA, 1998. Thriller parodic cu Matt Dillon, *Neve Campbell*, Kevin Bacon.
Orele: 11,00; 13,00; 15,00; 17,00; 19,00 - **8.000 lei**

"Punctul Zero"

Coproducție România-SUA. Film de acțiune de Sergiu Nicolaescu. Cu Darby Hinton, Brian McNamara, Kathleen Kinmont
Ora 9,00 - **5.000 lei**

"DACIA"

"Prima lovitură a lui Jackie Chan"

Producție SUA, 1997.
Comedie polițistă
cu *Jackie Chan*
Orele: 14.00; 16.00; 18.00 - **6.000 lei.**

"Femeia în roșu"

Producție România 1997.
Dramă în regia lui Mircea Veroiu. Cu Elena Albu, Dragoș Pîslaru.
Vineri, sîmbătă și duminică:
Matineu ora 10,00 - **4.000 lei**

PRODUCTIE PUBLICITARA
METALCO
Iasi, Moara de Foc 29, tel:032/215480
Casete luminoase
Panouri Publicitare
Copertine
bannere
inscriptionari auto
Si vitrine

"Dacă în 1990 eram priviți cu dispreț, acum lumea ne respectă"

■ *afirmă sensei Dan Stuparu, președintele Federației Române de Karate Tradițional*

Numele lui Dan Stuparu se confundă cu însăși existența artelor marțiale în țara noastră. Acesta a înființat primele centre de karate din România, fiind totodată și cel mai titrat karateka din țară, singurul care are 6 Dan la karate tradițional. Prezent la Iași cu ocazia Cupei României, sensei a răspuns cu amabilitate invitației noastre la dialog.

- Ce înseamnă karate tradițional?

- Este vorba despre o artă marțială de autoapărare care folosește principiul loviturii totale și unice supranumită todome. Datorită acestui fapt, în karate traditional nu există categorii de greutate, ci numai open. Sistemul de luptă este non-contact.

- Care este statutul artelor marțiale în țara noastră?

- Sînt recunoscute de Guvern, MTS și există patru federatii: Federatia Română de Karate Tradițional, Federația Română de Karate Modern, Federația Română de Taekwondo și Federatia Română de Arte Martiale Contact. Eu cred că artele marțiale reprezintă una dintre cele mai răspîndite discipline sportive atît în România, cît și în lume. De altfel, într-o statistică recentă, figurează în rîndul primelor 4 discipline sportive atît ca număr de practicanti, cît și ca aderentă la public.

- Fiind o ramură sportivă neolimpică, cum se descurcă Federatia cu partea materială?

- Foarte greu. Din păcate, la noi în țară federațiile sportive sînt împărțite în trei categorii: federații olimpice cu rezultate, federații olimpice sau neolimpice de tradiție fără rezultate și, de-abia în cea de-a treia categorie, federațiile monitorizate. Este vorba despre federații olimpice și neolimpice, apărute după 1989, aducă, printre altele, cele de arte marțiale, baseball sau badminton. În viitor, am convingerea că se va schimba ceva în acest sens. Oricum, statutul nostru s-a îmbunătățit de la an la an. Dacă în 1990 eram priviti cu dispret, acum lumea ne respectă. Cred că ne-am cîștigat acest drept.

- Ce calități sînt necesare unui sportiv pentru a reuși în acest sport?

- Nimic deosebit fată de celelalte sporturi: seriozitate, în primul rînd, muncă și disciplină. Un tînăr poate avea capacități native exceptionale, însă dacă nu sînt dublate de cele trei calități, nu va ajunge departe.

- De cînd practicați acest sport și cum v-ați descurcat pînă în 1990?

- Am început karateul în 1972. Ne era foarte greu, însă ne-am descurcat pînă la urmă pentru că o făceam din pasiune. În perioada 1972-1976 am fost chiar ajutați, apoi lucrurile s-au cam stricat. În 1980, cînd a avut loc mișcarea transcedentală, tovarășul Emil Bobu a dat ordin ca tot ce înseamnă orient să fie desființat deoarece, în viziunea lor, reprezentam un pericol. Artele marțiale reprezentau un sistem de luptă și acest lucru îi speria foarte tare pe cîrmacii din acea vreme. Noi eram foarte bine organizați, disciplina era de fier și, din această cauză, eram considerați un pericol social. Pînă la evenimentele din decembrie '89 am continuat să ne adunăm pentru a face antrenamente folosind diverse trucuri. Spre exemplu, dădeam anunțuri în ziare că la sală se fac antrenamente de gimnastikă, folosind "k" în loc de "c"

- Nu ați fost niciodată prinși?

- Ba da, s-a mai întîmplat, însă pînă la urmă depindea mai mult de oameni și mai puțin de sistem. Din fericire, nu erau chiar toți atît de idioți și cînd eram prinși dădeam declarație că nu vom mai practica acest sport. Pînă la urmă, ne lăsau în pace.

- Recent ați primit al șaselea Dan. În ce a constat examenul?

- Examenul este foarte complex. Eu practic artele marțiale de 28 de ani și examenul a constat în toată activitatea mea de pînă acum. A fost și un examen tehnic efectiv, pe care l-am susținut o mănăstire din Iugoslavia, care se numește Prohov Pcinski. Examinatori au fost japonezul Hidetaka Nishiyama (9 dan) și iugoslavul Ilija Iorga (8 Dan), acesta din urmă fiind pe jumătate român. De-acum, peste 7 ani voi avea dreptul de a încerca pentru 7 Dan.

- Care este valoarea karateului românesc?

- La această oră, sîntem pe locul 2 în Europa și pe 3 în lume la karate tradițional, în clasamentele pe națiuni. Am ajuns atît de sus prin multă muncă, pasiune și dăruire totală.

- Ce părere aveți despre karateka ieșeni?

- La Iași este unul dintre cele mai importante centre de karate din România. Sînt foarte mulți ieșeni la loturile naționale, care s-au aureolat la Mondiale și Europene. Cupa României a fost cîștigată trei ani la rînd de Energia Iași și aceasta spune multe despre valoarea karateului ieșean. Eu sînt legat sentimental de orașul dumneavoastră, la 1 mai 1977 înființînd aici primul centru de karate tradițional, la Agronomie. A fost, totodată, cel de-al doilea centru din țară. **(A consemnat Daniel SIMION)**

Sensei Dan Stuparu (dreapta) este mentorul unei întregi generații de karateka români

Schimbări în teren, dar și în tribună

■ *CSM Iași XXI - CSM Sfîntu Gheorghe 29-21 (15-8), în Divizia A de handbal feminin*

CSM Iași XXI: Spatariu, Ghiuzan - Pinteală (7), Lupan (10), Chitoroagă (1), Grosu (5), Ionescu (3), Tanu, Tomuleac, Grigoraș (1), Abălașei (2), Lungu.

Antrenor: Veniamin Lupan.

CSM Sfîntu Gheorghe: Bodor, Barabaș - Tamaș (2), Karsai (1), Gaszpoc, Tanka (1), Szavuly (5), Apachitei (2), Hendrik (1), Suciu (1), Kovacs (8), Koncz.

Antrenori: Ssaba Farkas și Denes Ruzsa.

Ambițioase, cu un joc agresiv, uneori peste limita regulamentului și cu interul Kovacs în zi de aruncare, echipa de handbal feminin din Sfîntu Gheorghe a venit decisă să facă un joc mare la Iași. Dar, handbalistele oaspete au înțeles mai greu ce le cerea antrenorul, pentru că acesta, cu excepția "nouarei" Apachitei, le explica elevelor sale ce au de făcut în teren numai în limba maghiară. În această stare de confuzie, oaspetele nu au mai reușit să realizeze surpriza etapei, cum au făcut-o în prima rundă a Diviziei A, cu fosta prim divizionara U. Bacău, pe care au depășit-o la Sfîntu Gheorghe cu 24-22. Ieșencele, constiente că au valoare, și-au măcinat adversarele, diferenta de pe tabela de marcaj crescînd, treptat, în favoarea gazdelor, pînă la 10 goluri diferență. A fost meciul portarului ieșean Spatariu, care a parat 4 aruncări de la 7m. dar și al interilor Lenuța Borș și Mihaela Pinteală, cele două reușind împreună mai mult de jumătate din golurile marcate de ieșence în acest meci. La fel de productiv a fost și cuplul Chitoroagă - Grosu, prima, în postură de coordonator de joc, servind cu mingi utile la semicerc interul, care a punctat ori de cîte ori s-a ivit posibilitatea. Deoarece cam toate atacurile ieșencelor se purtau pe centru, extremele au participat mai puțin la joc. Acest lucru s-a datorat și oaspetelor, care se regrupau rapid în defensivă, Spătariu fiind în imposibilitatea să declanșeze contraatacuri, cu pase lungi către extreme. În min. 17, Pinteală a ratat o aruncare de la 7m., dar nu asta credem că a fost motivul plecării din sală a deputatului PNTCD Mihai Dorin, care, pînă atunci, urmărise partida alături de primarul Constantin Simirad. Din teren ies Pinteală și Ionescu, reintră Lenuța Borș și Beatrice Abălașei, dar schimbări au loc și în tribune, lîngă primar fiind acum consilierul Vasile Focșa, plus cei de la început, adică directorii SC Iași XXI, președintele CSM și directorul DJTS. Lenuța Borș deschide seria golurilor în repriza secundă iar Szavuly pe cea a eliminărilor. Pinteală și Ana Grigoraș sînt prea agresive în apărare și se odihnesc și ele pentru 2 minute pe banca penalizatelor, în teren rămîne mai mult extrema Tomuleac, la prima sa apariție în echipa gazdă, intră în teren și Lungu, dar prea puțin pentru a putea arăta ceva. Însă, diferența de zece goluri în favoarea ieșencelor se păstrează: 28-18 (min 57). Pînă la final, pentru gazde mai înscrie o singură dată Lenuța Lupan, din 7m., în timp ce pentru oaspete Kovacs reușește dubla iar Karsai are ultima reușită a partidei. **(Leonard CANANĂU)**

În imagine, handbalistele de la CSM Iași XXI și antrenorul lor Veniamin Lupan

Mai mult circ decît rugby

■ *Poli Agronomia Iași - Șantierul Naval Oltenița 107-0* ■ *la acest scor, înregistrat în minutul 50, oaspeții s-au retras de pe teren* ■

Sîmbătă, în cadrul celei de-a 2-a etape din cadrul Diviziei A de rugby, pe stadionul Agronomia a avut loc un măcel în toată regula. Călăi au fost rugbiștii de la Politehnica Agronomia, iar victime cei de la Santierul Naval Oltenița. Ne-am așteptat ca ieșenii să facă scor, însă nu ne-am fi gîndit că ei vor încerca să bată toate recordurile pe seama unui adversar net inferior, atît valorioc cît și numeric, oaspeții rămînînd, la un moment dat, în 9 jucători. *"De 27 de ani, de cînd sînt implicat în rugby, nu am pomenit așa ceva. Cred că e de Guiness-Book ce s-a întîmplat în această partidă. Nu cred că s-a mai pomenit un scor de 93-0 la pauză, iar echipa oaspete să se retragă de pe teren pentru că nu mai putea face față jocului adversarei. Noi am jucat foarte exact, făcîndu-ne jocul obișnuit, fără să ținem cont de numele echipei pe care o întîlneam. Practic, cei din Oltenița nu au făcut față ritmului pe care l-am impus și, supărați, în minutul 50, și-au strîns jucăriile și au plecat"*, ne-a declarat antrenorul Costel Veriveș. În etapa următoare echipa ieșeană va juca joi, în deplasare, cu MIlcovul Focșani. Meciul a fost devansat deoarece sîmbătă jucătorii ieșeni îl vor sărbători pe Vasile Hordilă, care-și va pune pirostriile. Din partea noastră, casă de piatră! **(D.S.)**

Unic a cîștigat turneul de volei de la Piatra Neamț

■ *Penicilina s-a clasat pe locul al treilea*

Ieri s-a încheiat la Piatra Neamț "Cupa Unic" la volei feminin, turneu de verificare înaintea debutului în campionat, care va avea loc pe 3 octombrie. La acest turneu au fost prezente cinci divizionare A: Unic Piatra Neamt, Universitatea Amici Bacău (campioana națională), Penicilina Iasi, Universitatea Topway Craiova și Braiconf Brăila (ultimele două echipe fiind nou promovate în primul eșalon). După un început mai slab, cu o înfrîngere în tie-break la Topway Craiova, nemțencele au evoluat mult mai bine în următoarele partide reușind să se impună de o manieră clară în partidele cu Penicilina Iași, Universitatea Bacău și Braiconf Brăila. Turneul de la Piatra Neamț a fost foarte echilibrat, o dovadă în acest sens fiind clasamentul final. Echipa din Craiova a reușit cea mai spectaculoasă companie de transferări din acest an, toate cele șase titulare fiind de la alte echipe.

Ieșencele au avut evoluții contradictorii, fiind învinse de Unic Piatra Neamț Iași cu 1-3 (13, -7, -2, -8) și Universitatea Bacău tot 1-3 (8, -10, -14, -4), dar cîștigînd în fața brăilencelor cu 3-1 (4, 3, -16, 9) și în fața craiovencelor cu același scor (10, -5, 8, 5). Antrenorul ieșean Nicu Roibescu a apreciat drept bună evoluția echipei noastre la turneele de pregătire de la Brăila și Piatra Neamț, în condițiile în care - față de sezonul trecut - nu au fost folosite Cati Covaliciuc (întoarsă în Republica Moldova), Cezara Ruxăndoiu (nerefăcută după o accidentare mai veche) și Sorina Marian (transferată la Universitatea Bacău). După spusele domniei sale, echipa noastră a fost dezavantajată net de arbitri în meciul cu Universitatea Bacău, cînd organizatorii nemțeni au făcut toate "demersurile" necesare pentru ca Penicilina să fie învinsă și să nu poată cîștiga turneul.

Iată celelalte rezultate înregistrate: Universitatea Bacău - Braiconf Brăila 3-0 (13, 8, 9); Unic Piatra Neamț - Topway Craiova 2-3 (12, -3, 5, -6, -10); Brăila - Craiova 3-2 (-10, -14, 9, 11, 12); Bacău - Craiova 1-3 (-2, -14, 4, -12); Bacău - Unic 0-3 (-13, -1, -6); Brăila - Unic 0-3 (-4, -14, -12). Iată echipele folosite de fiecare participantă. Penicilina Iași (antrenor Nicu Roibescu): Androhovici, Cotoranu, Dochia, Dulcianu, Formagiu, Giurgea (au mai fost folosite A. Popa, Simion, T. Popa). Unic Piatra Neamț (antrenor Petrică Stancu): Pachițaru, Tiut, Pascal, Atănăsoai, Dănoiu, Raita (Cuejdeanu, Chivorchian).

Braiconf Brăila (antrenor Jean Preda): Trică, Oncia, Porojan, Miu, Strîmbu, Girip (Nuțu, Topală, Lică, Nicu, Zaharia).

Topway Craiova (antrenor Lucian Mătușoiu): Dina, Butnaru, Halus, Pătru, Mutașcu, Pînzaru (Barcan, Velicu, Corbu, Constantinescu).

Universitatea Bacău (antrenor Florin Grapă): Eperjeși, Rusei, Cososchi, Ichim, Tancău, Marian (Bușu, Dan, Toma și Căpățînă).

Clasament					
1. Unic Piatra Neamț	4	3	1	11:4	7
2. Universitatea Bacău	4	2	2	7:7	6
3. Penicilina Iași	4	2	2	8:8	6
4. Topway Craiova	4	2	2	9:9	6
5. Braiconf Brăila	4	1	3	4:11	5

Mai e mult pînă departe

■ *Politehnica Iași - Tehnoutilaj Odorhei 31-27 (16-12), în etapa a II-a din cadrul Diviziei A de handbal masculin*

Poli: Pralea, Bura - Masari (13 goluri, 3 din 7 metri), Timofte (4), Ciocoiu (4), Adam (3), Chirilă (2), Zepciuc (2), Păscuțoi (2), Hălăucă (1), Vărvăruc, Onuță. Antrenori: Costel Schender și Tiberiu Dăian.

Tehnoutilaj: Krall, Kocs - Csavan (11), Keresztes (8, 2 din 7 metri), Demeter (2), Cazacu (2), Mag (2), Agoston (1), Gall (1), Szigjarto, Buta, Bako. Antrenori: Lajos Bano și Sandor Dolga.

Massari a fost unul dintre cei mai buni jucători ai ieșenilor

Au arbitrat corect Gheorghe Lămășanu și Constantin Zăbavă (ambii din Piatra-Neamț).

Handbaliștii ieșeni au obținut sîmbătă prima victorie din actualul campionat, în dauna unui adversar incomod, care nu a renunțat nici un moment la luptă. Studenții au avut un început de partidă foarte bun, pe fondul unei bune evoluții a lui Pralea tabela de marcaj indicînd scorul de 7-1 în minutul 12. Handbaliștii din Odorhei au părut derutați de viteza cu care s-au derulat acțiunile jucătorilor de la Poli, fiind incapabili să schițeze ceva care să semene a apărare. Jucătorii ieșeni încep să joace la spectacol, ceea ce îi va costa. Deși a stat practic în numai 2 jucători (interii Csavan și Keresztes), Tehnoutilaj se apropie la 3 goluri: 7-10 (min.19). Forța de aruncare a celor doi a fost impresionantă, aproape toate șuturile intrînd în plasă. Pînă în finalul primei reprize cele două echipe au mers cap la cap, ritmul alert de joc fiind pe placul publicului. Cu Masari în mare formă, handbaliștii ieșeni se vor desprinde de ambițiosul lor adversar în prima parte a reprizei secunde: 19-13 (min.34), 25-18 (min.43), 28-18 (min.47). Practicînd o apărare mobilă, elevii profesorilor Schender și Dăian au reușit numeroase interceptii în apărare, care au condus la contraatacuri rapide. Cum la acest scor meciul era jucat, studenții se relaxează și diferența de scor scade: 29-22 (min.50), 30-25 (min.54), 31-27 în final. De remarcat bunele intervenții din ultimele minute ale lui Bogdan Pralea, în condițiile în care Politehnica a jucat în unele momente și în 5 oameni. Deși la o diferență destul de mică, victoria ieșenilor nu a fost pusă în nici un moment la îndoială. Echipa este în vizibilă creștere față de sezonul trecut, însă pînă la Liga Națională mai e mult de lucru.

După meci, antrenorul oaspeților (Lajos Bano) ne-a declarat: ***"Mi-a plăcut echipa Iașului, una tînără care are însă doi oameni cu experiență ce coordonează tot jocul (n.r.Ciocoiu și Zepciuc). Noi am evoluat anul trecut în Divizia B și ne-am propus pentru acest sezon evitarea retrogradării. Echipei ieșene îi urez succes în tentativa ei de a promova în prima divizie, atuul lor fiind jocul colectiv"***. La rîndul său, Costel Schender a afirmat: ***"Mă satisface rezultatul, nu și ratările. Am avut în față un adversar necunoscut și foarte ambițios. Ne-am fi așteptat ca la 10 goluri în favoarea noastră ei să cedeze, însă, dimpotrivă, noi am renunțat la luptă. Tineri ca Timofte, Hălăucă sau Vărvăruc credeau că meciul va fi cîștigat prin simpla lor prezență în teren, uitînd că o partidă are 60 de minute. Cei tineri nu-și asumă încă responsabilitatea aruncării la poartă"***. **(Daniel SIMION)**

Alina Pieptu confirmă din nou

La sfîrșitul săptămînii trecute s-a desfășurat la Sala Politehnica din capitală Cupa României la badminton pentru seniori. De la Politehnica-Liceul Național au participat Alina Pieptu, Dragoș Mihailide și Adrian Gheorghică, cei trei fiind pregătiți de prof.Neculai Oloeriu. Deși la simplu a pierdut în turul secund la timișoreanca Gabriela Șomogy (scor 1-2), Alina Pieptu a obținut rezultate foarte bune la dublu fete și la dublu mixt. Făcînd pereche cu Daniela Timofte (Sportul Studențesc), ieșeanca a cîștigat Cupa României în această probă, învingînd în finală perechea Pîrvănescu/Cîrlan (Stimel Timișoara). La dublu mixt, cuplul Alina Pieptu/Daniel Cojocaru (Știința Bacău) s-a calificat în finală, unde moldovenii au cedat cu 0-2 în fața fraților Adina și Florentin Posteucă (Stimel Timișoara). Performanțele Alinei la aceast ediție a Cupei României sînt cu atît mai meritorii dacă ținem cont de faptul că talentata sportivă ieșeană a avut bătaie de cap și cu examenul de licență, ea absolvind Facultatea de Științe Economice. Deși nu au rupt gura tîrgului, nici cei doi băieți de la Politehnica-Liceul Național nu s-au făcut de rîs. La numai 17 ani, Gheorghică a reprezentat o frumoasă surpriză, reușind să se califice în sferturile de finală, după ce i-a învins cu 2-0 pe experimentații timișoreni Florentin Banu și Vasile Dujnoki. Tînărul ieșean s-a înclinat cu 0-2 în fața lui Cristinel Cojocaru (Știința Bacău). Tot în sferturile de finală ale competiției s-a oprit și Dragoș Mihailide. Acesta i-a învins cu 2-0 pe Radu Ivan (Stimel Timișoara) și George Niță (Sportul Studențesc), pentru a pierde cu 1-2 în fața lui Gelu Constantinescu (Sportul Studențesc). Cei doi ieșeni au concurat și în proba de dublu, pierzînd în fața unei perechi de la Stimel Timișoara. **(D.S.)**

FLASH

Westerlo s-a trezit la realitate

Westerlo, lidera de conveniență a campionatului belgian a fost zrobită cu 5-1 de Lierse, în etapa a șaptea, în timp ce Anderlecht n-a reușit decît un egal, 1-1, pe teren propriu, cu Saint-Truiden. Echipa din Bruxelles, rămasă fără antrenor după demisia lui Arie Haan, a deschis scorul în minutul 41 prin veteranul Enzo Scifo, dar s-a văzut egalată imediat după pauză, prin golul lui Mladen Rudjana. Campioana FC Bruges a pierdut cu 2-0 la Lokeren, goluri marcate de Koeller și Dias, iar Mouscron a învins în deplasare cu 4-2 pe Ostend. Se poate spune că a fost o etapă a oaspeților, atîta timp cît Beveren a întrecut în deplasare cu 2-1 pe Standard Liege, Charleroi a smuls un 1-1 la Ghent, iar Ekeren a cîștigat cu 4-0 pe terenul lui Harelbeke. În clasament conduce Lokeren, cu 16 puncte, urmată de Westerlo - 15 p, FC Bruges - 13 p și Mouscron - 13 p.

Roda s-a înclinat la Nijmegen

Cea mai mare surpriză a meciurilor disputate sîmbătă în campionatul olandez a fost produsă de NEC Nijmegen, care a dispus de Roda Kerkrade cu 3-1, goluri marcated Renfurm (2) și De Gier, respectiv Peeters. Un rezultat bun a reușit și Twente Enschede, care a învins în deplasare cu 2-0 pe Cambuur Leeuwarden, autorii golurilor fiind Steinmann și Hesselink. Maastricht a trecut cu 4-2 de Vitesse Arnhem (după ce oaspeții au condus la pauză cu 1-0), iar AZ Alkmaar a terminat la egalitate, 1-1, cu Willem Tilburg. Celelalte meciuri s-au jucat duminică tîrziu. Clasament: 1. Feyenoord 12 p; 2. Utrecht 10 p; 3. Ajax 10 p; 4. Vitesse Arnhem 10 p.

Sporting, fără probleme

Sîmbătă s-au disputat două partide în campionatul portughez de fotbal. Sporting Lisabona a întrecut cu 3-0 pe Campomaiorense, goluri înscrise de Quim Machado (‘7 autogol), Beto Severo (‘44) și Ivailo Iordanov (‘53). De la oaspeți au fost eliminați Sabugo Luis (‘84) și Demetrios Montanini (‘89). Boavista a dispus de Unioa Leiria cu 1-0, grație golului marcat de Awew Kwame (‘27).

Egalitate în derbiul de la Dundee

Din etapa a șasea a campionatului scoțian s-au disputat doar trei meciuri, pentru că întîlnirea Dunfermline - Hearts of Midlothian a fost amînat din cauza condițiilor meteo nefavorabile, iar derbiul Rangers - Celtic Glasgow s-a jucat aseară, în nocturnă. În aceste condiții, cea mai clară victorie a obținut-o St. Johnstone, care a trecut cu 2-0 de Aberdeen, prin golurile lui Lowndes și McMahon. Într-un derby local, Dundee a terminat la egalitate, 2-2, cu Dundee United, iar Motherwell și Kilmarnock au alergat 90 de minute fără a înscrie nici un gol. Lideră este Rangers, cu 10 puncte, urmată de Kilmarnock - 9 p, Motherwell - 9 p și Celtic - 8 p.

Istanbulspor face scor

Rezultate înregistrate sîmbătă în etapa a șasea a campionatului Turciei: Genclerbirligi - Karabukspor 2-1; Istanbulspor - Sakaryaspor 4-0; Bursaspor - Ankaragucu 4-0. Celelalte meciuri s-au jucat aseară. Genclerbirligi a urcat pe locul doi în clasament, cu 15 puncte, iar Istanbulspor este a patra, cu 13 puncte.

Obilic rămîne în frunte

Rezultate din etapa a VII-a a campionatului iugoslav: Zemun Belgrad - Buducnost Podgorica 3-2; Rad Belgrad - Vojvodina Novi Sad -0; Proleter Zrenjanin - Sartid Smederevo 1-0; Hajduk Kula - Radnicki Kragujevac 1-0; Milicionar Belgrad - Mogren Budva 1-1; Obilic Belgrad - Spartak Subotica 3-1; OFK Belgrad - Zeleznik Belgrad 3-1; Radnicki Nis - Pristina 3-1. Aseară a avut loc derbiul Partizan - Steaua Roșie Belgrad. Clasament: 1. Obilic 19 p; 2. Partizan 18 p; 3. Vojvodina 15 p; 4. Proleter 15 p.

La München nu doar Bayern joacă fotbal

■ *Borussia Dortmund a cîștigat un singur meci în cinci etape*

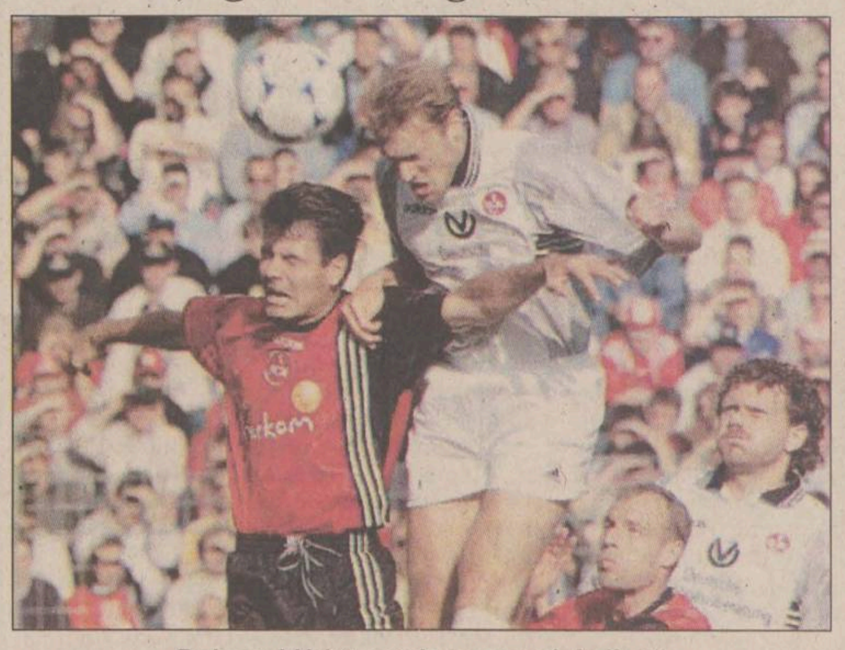

Bulgarul Hristov reia cu capul de lîngă fundașul lui Nurenberg, Marksch

Un gol marcat cu cinci minute înainte de final, de către golgeterul Olaf Marschall, a salvat-o pe campioana Kaiserslautern de la înfrîngere pe terenul noii promovate Nuremberg, în etapa a cincea a Bundesligii. Kaiserslautern a fost aproape de cea de-a doua înfrîngere a sezonului, după ce a primit gol în prima repriză de la fostul ei jucător, cehul Pavel Kuka, transferat în vară la Nuremberg. Oaspeții au jucat în ultimele minute, după ce egalaseră, cu un om mai puțin, veteranul Martin Wagner fiind eliminat de pe teren pentru primirea celui de-al doilea cartonaș galben. ***“Nu meritam să pierdem acest meci. Oricine poate recunoaște că am dominat repriza secundă”***, a spus antrenorul campioanei en-titre, Otto Rehhagel. Kaiserslautern este în acest moment pe locul al treilea în clasament, la egalitate de puncte cu a doua clasată, München 1860, care a învins cu 1-0 pe VfB Stuttgart, grație golului înscris de liberoul olandez Gerald Vanenburg. Așa se face că, în momentul de față, nu doar Bayern se poate mîndri că este o adevărată echipă de fotbal în München, pentru că cei de la 1860 s-au așezat serios în coasta lor!

Bayer Leverkusen pare a-și fi revenit după începutul mai slab de campionat, întrecînd sîmbătă cu un clar 3-1 pe Borussia Dortmund. Gazdele au deschis scorul prin mijlocașul croat Nico Kovac, iar la trei minute de la începutul reprizei a doua, liberoul Borussiei, Wolfgang Feiersinger, presat de Markus Happe, a trimis mingea în propria poartă. Atacantul olandez Erik Meijer a dus scorul la 3-0, iar oaspeții au marcat golul de onoare prin internaționalul Andreas Möller, care a transformat cu măiuestrie o ovitură liberă în minutul 75. ***“Am marcat exact cînd trebuia. Ați văzut că ambele echipe au început meciul cu trac, deoarece aveau mare nevoie de o victoie. Din fericire, noi ne-am trezit primii din letargie”***, a declarat antrenorul lui Leverkusen, Crisstoph Daum. Borussia Dortmund, cîștigătoarea Ligii Campionilor în 1997, a cîștigat un singur meci în primele cinci etape și se află în momentul de față pe locul 13. ***“Am jucat bine în prima repriză și am fost lipsiți de șansă că nu am deschis noi scorul”***, considera antrenorul Borussiei, Michael Skibbe, who had decided not tcare a decis să-l țină rezervă la acest meci pe internaționalul Thomas Hässler.

Werder Bremen, a obtinut prima victorie a sezonului, învingînd în deplasare pe VfL Wolfsburg cu 4-2, într-un meci în care mijlocașul Marco Bode a marcat de două ori. Derbiul din Valea Ruhr-ului, între VfL Bochum și Schalke, a revenit oaspeților, fiecare echipă terminînd cu un om mai puțin. În minutul 7, atacantul lui Schalke, Youri Mulder, a primit cartonașul roșu pentru un fault din spate, iar în minutul 34, mijlocașul gazdelor, Maurizio Gaudino, a fost eliminat pentru o infrancțiune asemănătoare. **(ICT)**

Rezultatele și marcatorii: ***VfL Wolfsburg - Werder Bremen 2-4 (0-3)***: Baumgart (‘48), Akonnor (‘63) / Frey (‘23), Bode (‘26, ‘90), Bogdanovic (‘30); ***Bayer Leverkusen - Borussia Dortmund 3-1 (1-0)***: Kovac (‘34), Feiersinger (‘48 autogol), Meijer (‘56) / Möller (‘75); ***VfL Bochum - Schalke 1-2 (0-0)***: Kracht (‘46) / Eijkelkamp (‘52, ‘71); ***Nuremberg - Kaiserslautern 1-1 (1-0)***: Kuka (‘39) / Marschall (‘85); ***VfB Stuttgart - München 1860 0-1 (0-0)***: Vanenburg (‘67); ***Hertha Berlin - Eintracht Frankfurt 3-1 (1-1)***: Preetz (‘27, ‘55), Tchami (‘81) / Chen (‘13); ***Hansa Rostock - Freiburg 0-2 (0-0)***: Sellimi (‘83), Iaschvili (‘90). Partidele ***Bayern München - Hamburg*** și ***MSV Duisburg - Borussia Mönchengladbach*** s-au jucat aseară tîrziu.

Clasament: 1. Bayern München 12 p; 2. München 1860 10 p; 3. Kaiserslautern 10 p; 4. Hertha Berlin 9 p; 5. Leverkusen 8 p.

Topul golgeterilor: Marschall (Kaiserslautern), Winkler (München 1860) - 5; Pamic (Hansa) - 4; Beinlich (Lervekusen), Elber (Bayern), Eijkelkamp (Schalke), Kuka (Nuremberg), Preetz (Hertha), Iaschvili (Freiburg) - 3.

Lyon s-a răzbunat, după șase ani

RC Lens și FC Metz, cele două echipe care au speriat anul trecut Hexagonul, ocupînd în această ordine primele două locuri, abia își mai trag sufletul în debutul actualului sezon, din care au trecut doar șase etape, iar meciurile “europene” confirmă forma slabă în care se află. Runda de sîmbătă a reprezentat confirmarea celor scrise mai sus, campionii capotînd rușinos la Lyon, pe terenul uneia dintre echipele care, fără a face în inter-sezon declarații pompoase, se află de-acum în lupta pentru titlu, în timp ce “vișiniii” încă n-au cunoscut gustul victoriei, fiind ținuți în șah sîmbătă, chiar pe “Stade Municipal Saint-Symphorien”, de o altă codașă, Toulouse. La Lyon, minunea așteptată de multe sezoane (o victorie contra roș-galbenilor) a venit cînd se așteptau gazdele mai puțin, cei de la Lens fiind neînvinși pe “Gerland” de șase ani! Ultima confruntare se încheiase cu un succes răsunător al celor de la Lens (3-1), dar sîmbătă a fost ziua răzbunării, Olympique impunîndu-se cu același scor. Excelent serviți de Vikash Dhorasoo, Grassi și Caveglia au punctat de două ori în prima jumătate de oră, stabilind scorul la pauză. Zbaterea oaspeților a fost răsplătită în minutul 75, cînd Wagneau Eloi a simulat că va centra, dar a șutat la colțul scurt, păcălindu-l pe portarul Gregory Coupet. Două minute mai tîrziu, o fază cu aceiași protagoniști putea readuce egalitatea pe tabela de marcaj, dar Coupet a respins miraculos “ghiuleaua” lui Eloi. Și în loc de 2-2 a fost, pînă la urmă, 3-1, nou intratul Joseph-Desiré Job punctînd decisiv cînd mai rămăseseră 120 de secunde. Abia scăpată, în primăvară, de retrogradare, Rennes stă acum în coasta fruntașelor, echipa antrenată de Paul Le Guen (ex-PSG) obținînd a treia victorie în disputa cu “pirații” de la Bastia. Într-un meci plin de “scîntei”, singura eliminare a fost cea a lui Youssef Rossi (Rennes), în minutul 75. Echipa cu cele mai puține “importuri”, Nancy (doar cinci jucători din lotul de 22 nu au fost formați la club), antrenată de Loți Bölöni, au plecat neînvinsă de la Montpellier, Gravelaine egalînd pentru gazde dintr-un penalty controversat, după ce Kone deschisese scorul. Singura victorie în deplasare a aparținut celor de la Strasbourg.

Rezultate: ***Le Hâvre - Strasbourg 0-1 (0-0)***. Olivier Echouafni (‘90); ***Metz - Toulouse 0-0***; ***Rennes - Bastia 2-0 (2-0)***. Fabrice Fernandes (‘24), Shabani Nonda (‘38); ***AJ Auxerre - Sochaux 3-1 (2-1)***. Tomasz Klos (‘5), Baticle (‘8), Marlet (‘84) / Dallet (‘6); ***Nantes - Lorient 1-1 (1-1)***. Le Roux (‘40 - din penalty) / Ali Bouafia (‘9); ***Montpellier - Nancy 1-1 (1-1)***. Gravelaine (‘45 - din penalty) / Soufiane Kone (‘9); ***Olympique Lyon - RC Lens 3-1 (2-0)***. Grassi (‘12), Caveglia (‘30), Job (‘88) / Eloi (‘75). Ieri seară au avut loc partidele ***Paris Saint Germain - AS Monaco*** și ***Olympique Marseille - Girondins Bordeaux***.

Clasament: 1. Girondins Bordeaux - 15 p; 2. Olympique Lyon - 14 p; 3. AS Monaco - 11 p; 4. Olympique Marseille - 11 p; 5. Rennes - 11 p; 6. AJ Auxerre - 10 p; 7. Nantes - 10 p. **(A.D.)**

Cormorani cu pene ude

■ *Liverpool s-a împiedicat de Charlton în Premier League*

Cine credea că plăcinta numită Charlton Athletic s-a dezumflat, s-a înșelat amarnic. Proaspăta promovată și ipotetica ciucă a bătăilor a realizat iar o mare minune, remizînd în cuibul “cormoranilor” de la Liverpool, după ce a condus cu 1-0 și 2-1. Cel care a salvat onoarea fostei cîștigătoare a Cupei Campionilor, a fost veteranul Robbie Fowler, autor a două goluri, unul dintr-un penalty cam... nepenalty și altul dintr-o degajare neatentă a apărării londonezilor. Dar, chiar dacă nu s-a înscris pe lista marcatorilor, omul de bază s-a numit tot Michael Owen **(foto)**, cel care a făcut faza de penalty și l-a găsit bine pe cehul Berger, autor al celui de-al doilea gol.

După o perioadă neagră, Newcastle începe să revină la o formă mai bună. După ce a trecut greu de Partizan în Cupa Cupelor, echipa antrenată de Ruud Gullit s-a dezlănțuit la Coventry înscriind cinci goluri și primind numai unul singur. Credem că, la Porțile Stambulului, Viorel Moldovan, își rîde în pumni de fosta lui echipă, pe care a lăsat-o pe la mijlocul clasamentului în primăvară și care acum adulmecă volții lanternei roșii. Mai ales că “sfinții” de la malul mării, adică cei de la Sotuhampton au reușit primul lor punct, pe teren propriu, în fața imprevizibilei Tottenham. Aston Villa își păstrează conducerea plutonului după un meci ca vai de lume, disputat pe “Ellan Road” din Leeds și văzut de telespectatorii “Primei TV”, dar numai de cei leneși, care n-au avut puterea să întindă mîna după telecomandă. Și pentru că am început cu Liverpool să încheiem cu cealaltă echipă din orașul binecuvîntat altă dată de cei patru Beatles, spunînd că Everton a scos un 2-2 pe terenul unei alte revelații a sezonului, Middlesbrough, după ce a fost condusă cu 2-0!

Rezultatele și marcatorii: ***Coventry - Newcastle 1-5 (1-3)***. N. Whelan (4) / Dabizas (14), Shearer (42, 90), Speed (43), Glass (58); ***Derby County - Leicester City 2-0 (1-0)***. Schnoor (34), Wanchoppe (51); ***Leeds United - Aston Villa 0-0***; ***FC Liverpool - Charlton Athletic 3-3 (1-1)***. Fowler (33 penalty, 82), Berger (67) / Rufus (24), Mendonca (61), S. Jones (83); ***Middlesbrough - Everton 2-2 (2-0)***. Ricard (27,35) / Ball (46 - penalty), Collins (48); ***Nottingham Forest - West Ham United 0-0***; ***Southampton - Tottenham Hotspur 1-1 (0-1)***. Le Tissier (64) / Fox (25); ***Wimbledon - Sheffield Wedensday 2-1 (1-0)***. Euell (1,50) / Di Canio (84).

Aseară a avut loc jocul ***Arsenal - Manchester United***, iar astăzi se vor întîlni ***Blackburn Rovers și Chelsea***.

În clasament conduce ***Aston Villa*** cu 12 puncte, urmată de Derby County cu 12 puncte. Liverpool și Wimbledon au cîte 11 puncte. **(GIN)**

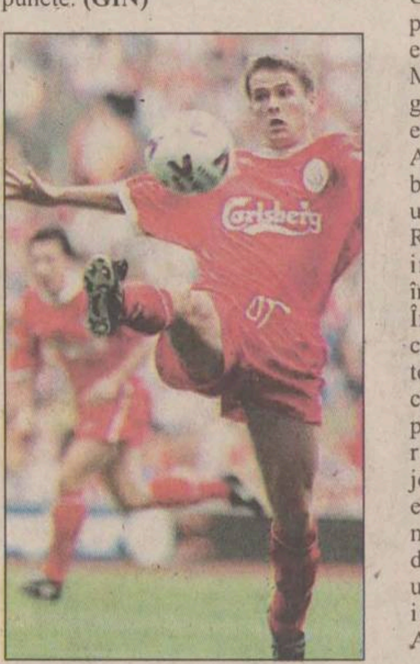

“Giganții” au dat la pace

■ *Real Madrid - FC Barcelona 2-2 (2-1), în etapa a III-a din Primera Division*

Au marcat Raul Gonzalez (‘4, ‘25) / Kluivert (‘12), Anderson (‘83).

Real Madrid: Illgner - Panucci, Hierro, Sanchis (‘75 Ivan Campo), Jarni, Savio, Redondo, Seedorf, Raul, Mijatovic (‘80 Karembeu), Morientes.

FC Barcelona: Hesp - Pellegrino, Reiziger, Sergi, Zenden (‘60 Okunowo), Luis Enrique, Giovanni, Cocu, Figo, Rivaldo, Kluivert (‘78 Anderson).

După doar 3 etape, în “Primera Division” duelul “greilor” a și avut loc, Real și Barça terminînd la egalitate sîmbătă, pe “Santiago Bernabeu”. Aflați “în vînă” (dovadă fiind victoria contra Interului din Liga Campionilor), madrilenii au început meciul deciși să șteargă proasta impresie din precedenta întîlnire de acasă cu catalanii, cînd au încasat trei goluri și au marcat doar două, și au punctat după doar patru minute. Morientes s-a jucat cu apărarea oaspeților, a pasat ideal, iar Raul a îndeplinit formalitatea: 1-0. Veniți și ei după un rezultat excelent - 3-3 la Manchester - catalanii au revenit în atac, iar scorul de pe tabelă a fost modificat cîteva minute mai tîrziu. Confirmînd faptul că nu scapă un meci pe “Bernabeu” fără a marca, Kluivert a egalat, el fiind la a treia reușită la Madrid, dar prima sub tricoul “blaugrana”. Precedentele două goluri fuseseră înscrise pe cînd olandezul era la Ajax. Acum, Patrick a reluat în plasă balonul respins de Bodo Illgner, în urma unei lovituri libere executate de Rivaldo. La vestiare, însă, tot Real a intrat în avantaj, același Raul învingîndu-l pe Hesp cu un șut puternic. În partea a doua, nervii întinși au mai cedat, arbitrul arătînd, în total, 10 cartonașe galbene. Catalanii pot zice “gracias” arbitrului că n-au înhățat și cel puțin un cartonaș roșu, intrările “la rupere” fiind iertate de conducătorul jocului, speriat probabil de faptul că o eventuală eliminare ar înfierbînta și mai mult spiritele (statistic, Barça a comis de trei ori mai multe faulturi!). Prea siguri de victorie, “albii” au cedat treptat inițiativa, iar brazilianul Sonny Anderson a egalat în final, la cîteva minute de la intrarea pe teren. Evident supărat, căpitanul madrilenilor, Manuel Sanchis, a declarat, la final, că ***“trebuia să cîștigăm, dar ne consolăm cu faptul că sîntem neînvinși. Rezultatul nu reflectă superioritatea noastră”***. Bineînțeles, antrenorul Barçei, Louis Van Gaal, nu a fost de acord cu acest lucru: ***“Am meritat remiza. Meciul a fost mai ușor decît cel cu Manchester United, de miercuri, din Liga Campionilor”***. Prezente la meci, cîteva persoane din conducerea Federației au apreciat spactacolul oerit de cele două formații, dar s-au declarat îngrijorate de soarta jucătorilor spanioli, copleșiți de avalanșa de fotbaliști străini. Ca o curiozitate, să spunem că doar doi dintre jucătorii folosiți sîmbătă de Van Gaal au fost spanioli! **(A.D.)**

Luis Enrique a avut mult de luptat pe partea sa cu brazilianul Savio

Atletism în kimono

Concursul atletic de la Tokyo, un fel de prelungire a unui sezon care și-a cam desemnat laureații, a adus cîteva clasări frumoase ale sportivilor din România. Astfel, ***Ionela Tîrlea*** a evoluat în nota ei caracteristică, obținînd locul II la 400 m garduri (56,04 s), înaintea jamaicanei Debbie Ann Parris, dar în urma unei alte jamaicane mai greu de învins: campioana olimpică de la Atlanta, ***Deon Hemmings*** (54,96 s). Rezultatele nu prea grozave se explică prin vremea potrivnică din capitala Japoniei. Un alt loc II îl putem recepta ca pe un fel de eșec, ***Monica Dinescu*** fiind învinsă la săritura în înălțime de către una dintre surprizele acestui sezon, americana ***Tisha Waller***, singura care a trecut de 1,93, o înălțime de joacă pentru româncă, în condiții obișnuite. La triplusalt, ***Rodica Mateescu*** (14,19 m) s-a situat a treia, cîștigătoarea, bulgăroaica ***Iva Prandjeva***, reușind o performanță remarcabilă: 15,12 m. Pe locul doi s-a situat campioana mondială, Sarka Kasparkova (Cehia) cu 14,86 m. În sfîrșit, în concursul masculin de săritură în lungime, ***Bogdan Țăruș*** s-a situat pe locul III, cu un modest 7,72 m, la mare distanță de săritura cîștigătoare (8,46 m) realizată de jamaicanul ***James Beckford***. Vedeta concursului s-a dovedit a fi sprintera nigeriană ***Mary Onyali***, care a cîștigat suta de metri în 11,11 s și 200 m în 22, 86 s, depășind-o, pe ultima distanță chiar pe campioana mondială a probei, Djanna Pintusevici (Ucraina). Duelul sprintului masculin dintre ***Ato Boldon*** (Trinidad) și Maurice Greene (SUA) a revenit primului cu 10,07 spe 100 m, în timp ce Frankie Fredericks n-a reușit decît 10,25 s, rezultat cu care s-a clasat al cincilea. La săritura în înălțime, recordmanul mondial Javier Sotomayor a fost învins de către bosniacul ***Elvir Krehmic*** și de japonezul Morinaga!

Alte rezultate la masculin: ***Francis Obikwelu*** (Nigeria) - 20,49 s pe 200 m; ***Jerome Young*** (SUA) - 45,09 s pe 400 m; ***Joel Marwa*** (Kenya) - 2:21,40 pe 1000 m; ***Julius Gitahi*** (Kenya) - 13:25,37 pe 5000 m; ***Colin Jackson*** **(foto** - Marea Britanie) - 13,51 s (!?) pe 110 m garduri (Allen Johnson a fost al doilea în 13,58 s!!); ***Samuel Matete*** (Zambia) - 48,34 s pe 400 m garduri; ***Jeff Hartwig*** (SUA) - 5,80 m la prăjină; ***Balazs Kiss*** (Ungaria) - 79,54 m la ciocan.

Feminin: ***Svetlana Masterkova*** (Rusia) - 2:01,78 pe 800 m; ***Zorha Ouaziz*** (Maroc) - 15:08, 03 pe 5000 m; ***Michelle Freeman*** (Jamaica) - 12,75 s pe 100 m garduri; ***Karen Förkel*** (Germania) - 60,51 m la suliță. **(N.G.)**

Drumul bun trece pe la noi!

OFERTA SĂPTĂMÎNII în LEI

Set motor DACIA 1400..................550.000
Segmenți Dacia...............................95.000
Carburator DACIA 1300................366.000
Disc ambreiaj d=180....................125.000
Ax cu came DACIA.......................165.000
Set covorașe DACIA.......................85.000
Covorașe față DACIA......................59.000
Pompă injecție RABA................1.528.500
Pompă injecție SAVIEM............1.315.400
Pompă injecție ARO-BRAȘOV...1.353.900
Set motor tractor U-650.............1.680.000
Pompă apă U-650..........................322.200
Filtru motorină...................................9.000

Magazinul preferat al mașinii tale

PIESE AUTO
4x4
PIESE AUTO

PIESE 4x4 AUTO
IAȘI, Șoseaua Păcurari 49
Bloc 546, parter
Tel/Fax: 032-117.517

Monitorul
centre de
Mică Publicitate

Monitorul
str. Smîrdan 5
tel. 144 577

Flora
str. V. Lupu 110
tel. 175 094

Materna

Vama Veche
Interior Magazin
Sometchim SA

E.M.I.
Bd. Independenței
tel. 117 530

Rodipet
Piața Unirii
tel. 104 207

Rodipet
Piața M. Eminescu

Ario
Bd. Păcurari 142
tel. 163 928

Elgina
Bd. Alex. cel Bun 44
tel. 152 070

Original
Dacia,
str. Vitejilor, bl. 3SD8
tel. 250 897

1001 Articole
Podu Roș
Metalo - Chimice SA
tel. 130 750

C.M.V.
Complex
Podu de Piatră
tel. 135 598

Copou
Cinema Copou
tel. 145 738

El Roxi
C.U.G.
tel. 221 291

Avallon Music
Tg. Cucu
(blocul cu coloane)
tel. 175 838

monitorul Sport

Șef Departament
Sport al cotidianului
MONITORUL
Nicolae GRECU

Echipa redacțională
Leonard CĂNĂNĂU
Adrian DRAGOMIRESCU
Victor GRĂDINARIU
Ovidiu MINEA
Lucian MINUȚ
Ion C. TEODOR
Daniel SIMION
C.PLOP (fotoreporter)

S.C. INSTALAȚII GRUP S.R.L.
Sediu: str. Șipoțel nr. 26, Iași, Tel./fax 032-210810, Magazin: str. Păcurari nr. 588, Tel/fax. 032-271963
⇨ Servicii de proiectare, consultanță, ofertare lucrări de instalații: incalzire, sanitare, electrice, climatizare, ventilație
⇨ Execuție - montaj
⇨ Service la cerere sau prin contract pentru echipamentele și instalațiile livrate
⇨ Comercializare echipamente și materiale pentru instalații in constructii, vopsele și adezivi, scule de taiere pentru industria lemnului și prelucrarea metalelor

BIBLIOTECA
CENTRALĂ UNIVERSITARĂ
„M. EMINESCU" IAȘI

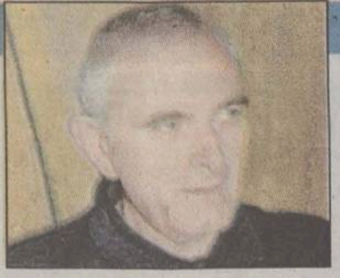

CITIȚI ÎN PAGINA 5A

Încep să crească dobînzile bancare

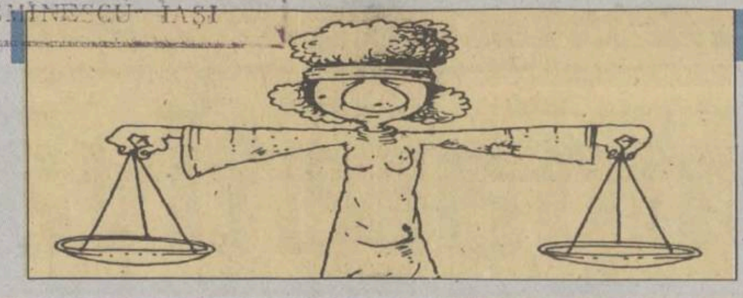

CITIȚI ÎN PAGINA 3A

Noi mesaje primite la Tribunalul cititorilor

MARȚI
22 septembrie
1998
Nr. 223 (2203)
16 PAGINI
1500 LEI

Monitorul

Ziarul care stă de vorbă cu oamenii

Înainte de a anunța
Poliția, Salvarea sau
Pompierii, sunați la
MONITORUL
271.271
www.monitorul.ro

azi

Meteo: Vremea va fi închisă și răcoroasă. Cerul va fi noros pînă la acoperit. Pe spații relativ extinse va mai ploua, ploile avînd și caracter de aversă. Vîntul va sufla moderat, cu intensificări locale de 60-70 km/h. Temperatura aerului va avea valori minime cuprinse între 8° și 11° C, iar maxime - între 16° și 19° C. **3B**

Scandal la Bioinginerie: La Facultatea de Bioinginerie de la UMF s-a sădit și în acest an o sămînță de scandal. **3A**

Se limpezesc apele: Șmecheria de la Facultatea de Chimie s-a dovedit a fi o mare confuzie. **3A**

Se ceartă și profesorii: Război crîncen între Școala Waldorf și Școala nr.5; la mijloc se află niște săli de clasă aprig disputate. **2A**

Caz social: O familie formată din șapte persoane trăiește zilnic cu spaima că rămîne fără acoperiș deasupra capului. **2A**

Undă verde pentru Ateneu: "Ateneul Tătărași" va fi reconstruit din temelii pînă în anul 2000. **3A**

Răzbunarea gospodinei: O femeie a trosnit capul bărbatului ei cu un făcăleț, din cauză că acesta a cheltuit pe băutură banii pentru conservele de iarnă. **2A**

Final de turneu: S-a încheiat turneul de tenis de la București, "Connex Open Romania", cu victoria spaniolului Francisco Clavet. Citiți în pagina **1B** ultimele amănunte de la trimisul nostru special.

mîine

Medical: O vînătaie apărută din senin, sîngerări nazale repetate, pierderi mari de sînge la femei apărute în perioada menstruației, toate pot fi cauzate de boli ale sîngelui. O pagină întreagă despre asemenea afecțiuni, puteți citi mîine, în pagina specială "Monitorul Medical". **4A**

CAREUL MORȚII

■ de ce nu-l suportă Florin Vitan pe Dorin Popa ■ secretul antipatiei dintre Constantin Simirad și Dan Cârlan ■ de ce l-a trădat Victor Stănculescu pe Nicolae Ceaușescu ■

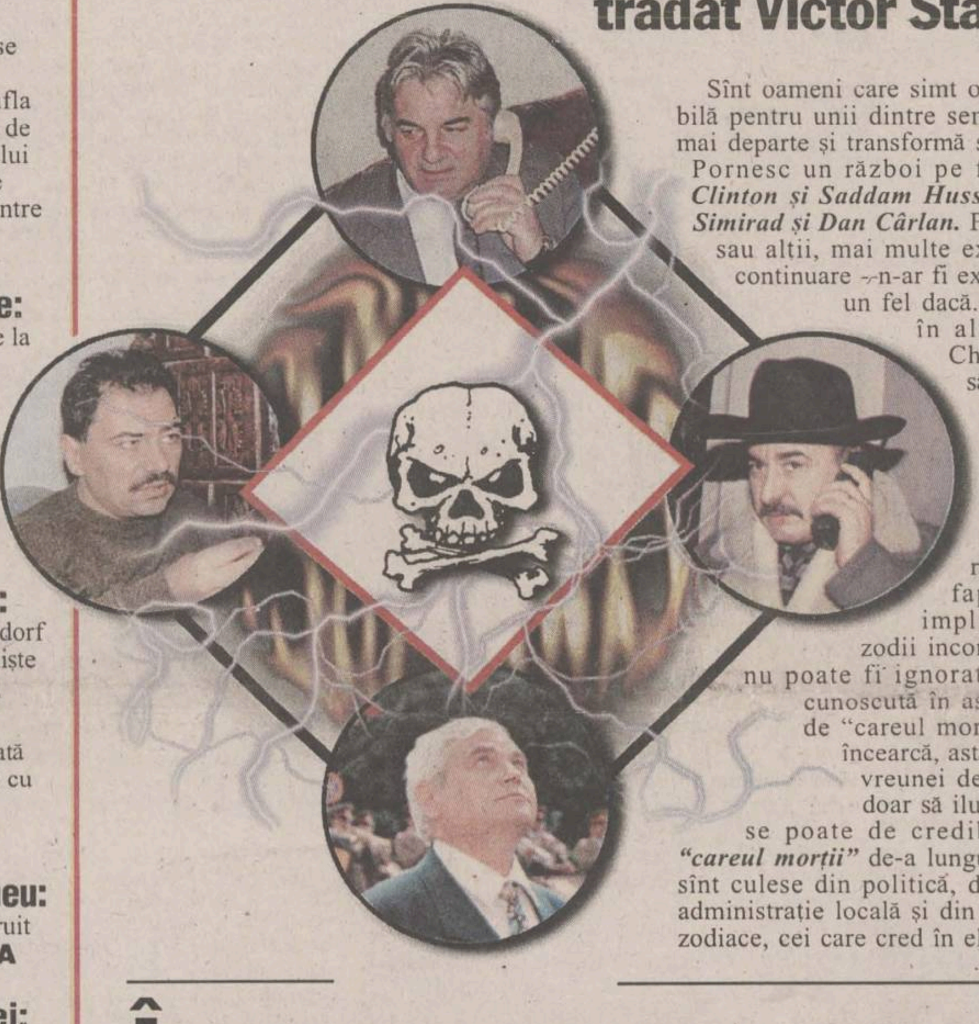

Sînt oameni care simt o aversiune inexplicabilă pentru unii dintre semenii lor. Alții merg mai departe și transformă sentimentele în fapte. Pornesc un război pe față. De pildă, ***Bill Clinton și Saddam Hussein.*** Sau ***Constantin Simirad și Dan Cârlan.*** Poate că între aceștia - sau alții, mai multe exemple puteți citi în continuare - n-ar fi existat conflicte de nici un fel dacă... Dacă s-ar fi născut în altă zi, în altă lună. Chiar dacă pare rizibil să consideri că aceasta este explicația pentru care ***Victor Atanasie Stănculescu*** l-a trădat pe ***Ceaușescu,*** ori pentru izbucnirea celui de-al doilea război mondial, totuși, faptul că persoanele implicate s-au născut în zodii incompatibile una cu alta nu poate fi ignorat. E o teorie veche, cunoscută în astrologie sub numele de "careul morții". "Monitorul" nu încearcă, astăzi, să vă pună în fața vreunei descoperiri epocale, ci doar să ilustreze cu exemple cît se poate de credibile ce a însemnat ***"careul morții"*** de-a lungul istoriei. Exemplele sînt culese din politică, din ceea ce înseamnă administrație locală și din sport. Împătimiții de zodiace, cei care cred în ele, știu foarte bine că, atunci cînd își aleg partenerul de viață, trebuie să caute numai într-o anumită zodie. Care să fie compatibilă. Ei mai știu, de asemenea, că partenerul compatibil se află la celălalt capăt al diagonalei care taie cercul zodiacal. Și dacă, la 180 de grade vă puteți găsi omul cel mai potrivit cu care să vă înțelegeți, la 90 de grade se află dușmanul natural. Așa, de pildă, Gorbaciov este născut în Pești, iar George Bush în Gemeni. Florin Vitan este Balanță, iar Dorin Popa, consilierul cu care nu s-a înțeles, este Rac. Ce s-a întîmplat în aceste cazuri, cum a acționat "careul morții" în alte situații, veți afla citind analiza de mai jos, realizată de Astrologul de serviciu al "Monitorului".

Ce ți-e scris, în frunte ți-e pus

Între oamenii născuți la trei luni diferență se instalează o tensiune cu totul specială, datorată "careului morții". În astrologie, "careul morții" se definește prin teoria pătratului înscris în cerc. Fiecare din zodii are, în opoziție de 180°, partenerul firesc, de care se simte atras natural și față de care arată cea mai mare deschidere. Comunicarea este facilă, raporturile se stabilesc fără nici o dificultate, amicițiile sînt durabile, iar relațiile de afaceri merg de la sine. Această atracție, motivată astral, nu sfîrșește întotdeauna în mod fericit.

Continuare în pagina 4A

Începe un nou calvar al remanierii

■ liderul PNȚCD avansează posibilitatea unei remanieri guvernamentale pînă pe 25 octombrie

Președintele PNȚCD, Ion Diaconescu, a declarat, ieri, că "este posibilă" o remaniere guvernamentală înaintea datei de 25 octombrie, cînd va avea loc scrutinul pentru alegerea primarului general al Capitalei. ***"Am impresia că se vor face cîteva schimbări în curînd"***, a afirmat liderul țărănist. Se pare că liderii politici n-au învățat încă nimic din experiența altor state, unde remanierile se fac și se anunță peste noapte pentru a nu crea disensiuni între partidele care exercită puterea. Astfel, cum s-a dovedit în România în ultimii doi ani, anunțarea unei remanieri cu o lună înainte ca aceasta să fie făcută poate crea disensiuni de necontrolat între partidele din coaliția majoritară. Exemplu cel mai elocvent este cel al remanierii Guvernului Ciorbea, din luna decembrie anul trecut, care a fost anunțată cu peste trei luni înainte și a eșuat, în final, într-o criză politică ce a afectat esențial reforma economică din România.

Diaconescu a precizat ieri că, "teoretic", orice ministru ar putea fi schimbat, dar "practic" nu s-a luat nici o hotărîre în Coaliție. ***"În principiu, sîntem de acord cu o remaniere inițiată de primul ministru. Cu consimțămîntul Coaliției, este binevenită, dar primul ministru are libertate de mișcare pentru a-și alcătui echipa"***, a spus Diaconescu. El a mai spus că schimbări "mai substanțiale" în structura Executivului vor avea loc după remaniere, cînd va fi pusă în aplicare legea de reorganizare a Guvernului. **(Care sînt miniștrii cei mai expuși remanierii, citiți analiza din pagina 8A)**

Diferențele dintre Iași și Neamț

IAȘI – IMAGINE DIN SATELIT OBȚINUTĂ CU AJUTORUL SISTEMULUI-PILOT SYGET (SISTEM DE GESTIUNE TERITORIALĂ)

În pagina 2A, o analiză comparativă între potențialele județelor Iași și Neamț în ce privește principalele criterii de performanță pentru stabilirea capitalei Regiunii de Dezvoltare Nord-Est

Procurorul general redeschide lupta anticorupție

■ Mircea Criste și-a desemnat ieri doi dintre cei 14 adjuncți demiși săptămîna trecută ■ el a mai anunțat că îl preocupă dosarele mineriadelor, ale afacerii "Țigareta II" și cele privind imunitatea lui Gabriel Bivolaru ■

Procurorul general
Mircea Criste

Procurorul ***Ion Ionescu,*** fostul șef al serviciului "Judiciar" din cadrul Parchetului Curții Supreme, a fost numit, în locul lui Vasile Teodorescu, prim-adjunct al procurorului general Mircea Criste. De asemenea, ***Mircea Zărie,*** fost prim-procuror al Parchetului Judecătoriei Timișoara, a fost desemnat, în locul lui Gheorghe Rotar, adjunctul procurorului general al Parchetului Curții Supreme de Justiție. Criste a anunțat, ieri, că schimbările pe care le-a operat în cadrul instituției pe care o conduce le-a făcut în urma constatării că anchetele în unele dosare s-au făcut lent, exemplificînd cu cazul lui Gabriel Bivolaru și cele ale parlamentarilor învinuiți de calomnie de unele persoane. Totodată, el a spus că se vor lua măsuri, dacă există motive întemeiate, împotriva procurorilor care au anchetat la un moment dat dosarele privind mineriadele și care au făcut posibil ca unii dintre cei responsabili de declanșarea evenimentelor din Capitală, în 13-15 iunie 1990 și 24-28 septembrie 1991, să fie absolviți de răspunderea penală întrucît faptele lor au fost prescrise. În legătură cu modul cum a fost efectuată ancheta în dosarul Țigareta II, procurorul general a afirmat că instanța militară urmează să stabilească dacă a fost "corect întocmit rechizitoriul" prin care au fost trimise în judecată 19 persoane, din care doar două mai sînt arestate, pentru contrabandă cu țigări pe Aeroportul Militar Otopeni.

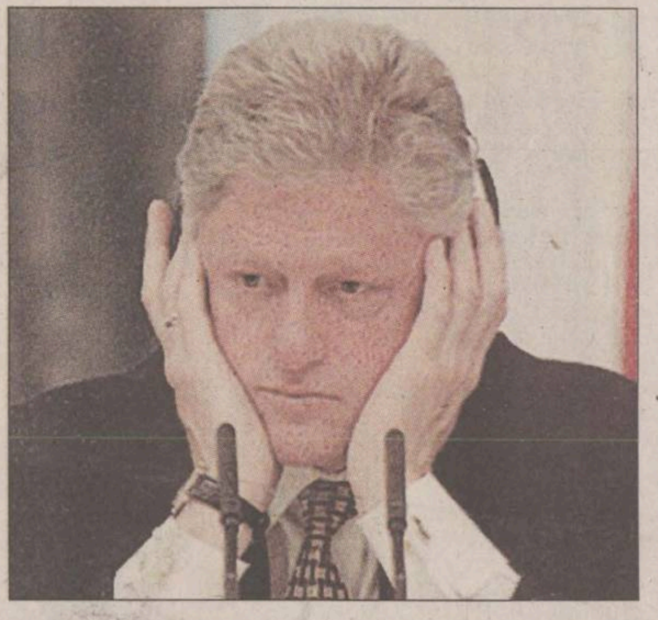

Clinton, la un pas de demisie

■ Președintele american spune că a avut "contacte intime deplasate" cu Monica ■ ieri a fost difuzată caseta video cu depoziția sa în fața marelui juriu federal ■ în timpul difuzării casetei, indicele Dow Jones, al bursei americane de pe Wall Street, a scăzut cu 15% ■ se vorbește din ce în ce mai mult despre demisia lui Clinton ■

Ziua de ieri a fost - consideră analiștii americani - cea mai neagră zi pe care președintele Clinton a avut-o de cînd se află la Casa Albă. În timp ce acesta rostea ieri un discurs solemn în fața Adunării Generale a Națiunilor Unite, zeci de milioane de americani urmăreau la televiziune înregistrarea integrală a mărturiei pe care președintele a făcut-o în fața marelui juriu despre relația sa amoroasă cu Monica Lewinsky. Începînd cu ora 16, și telespectatorii români au putut vedea un președinte american adesea nervos, uneori stînjenit, însă vizibil iritat de întrebările incomode care vizau detalii intime ale relației sale cu stagiara de la Casa Albă. Este de așteptat ca popularitatea lui Clinton să scadă brusc, la fel cum a scăzut, în dimineața de ieri, valoarea acțiunilor pe Wall Street: ***în primul sfert de oră după deschiderea bursei, indicele Dow Jones înregistra o scădere cu 176 de puncte.*** În timpul depoziției lui Clinton, informații difuzate de televiziuni relatau că ***indicele bursei americane Dow Jones a scăzut cu circa 15 procente,*** lucru care ar putea influența serios viitorul mers al anchetei. Cei mai mulți analiști apreciază că șansele ca președintele Clinton să demisioneze sînt, după difuzarea casetei, mai mari ca oricînd. Se vorbește despre posibilitatea ca președintele Clinton să-și depună demisia înainte de începerea unei eventuale proceduri de destituire. **(Alte amănunte în pagina 8A)**

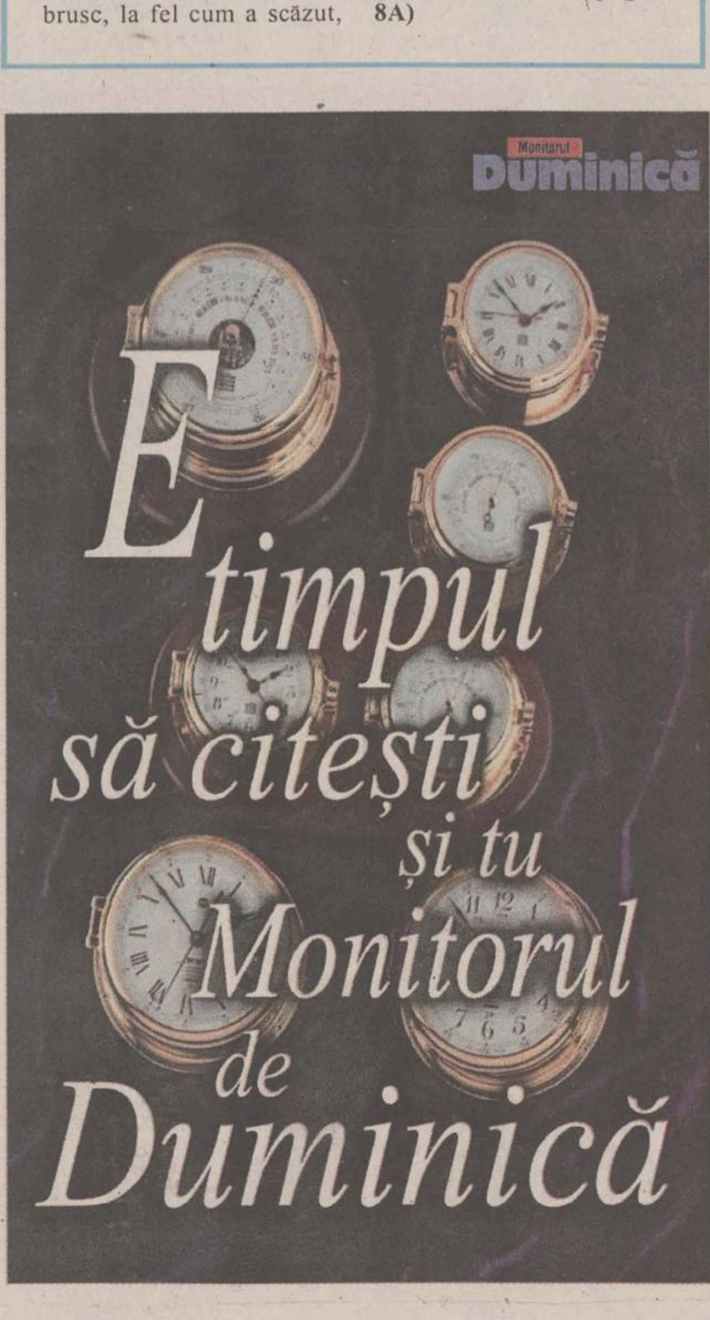

CLUB DE BARTER
ALFA INVEST ROMANIA
A venit momentul să ieșiți din blocajul financiar. Să scăpați de stocuri. Să vă calmați furnizorii rămași neplătiți. Să dormiți liniștiți noaptea.
Înscrieți-vă în "Clubul de Barter AIR"
tel. / fax 032 - 219.652

SENZAȚIONAL
50.000
75.000
100.000
150.000 LEI
la cererea consumatorilor
SĂPTĂMÎNA REDUCERILOR
se prelungește pînă cînd întreg orașul va fi satisfăcut
Începînd de Vineri 11 septembrie
IULIUS

O analiză comparativă între județele Iași și Neamț

Considerată drept cel mai mare eșec al administrației județene din actualul mandat, pierderea de către Iași a statutului de "capitală" a Regiunii Nord-Est continuă să reprezinte pentru ieșeni o imensă dezamăgire. Pînă acum, justificările oficialităților locale au făcut referire la "complotul" celorlalte cinci județe din Regiune împotriva Iașului, fapt evidențiat prin plasarea județului nostru pe ultimul loc în cursa pentru obținerea titlului de capitală. Pentru acest rezultat dezastruos, analiștii au oferit două explicații de bază: 1. politizarea votului desfășurat la Botoșani, avînd în vedere faptul că administrațiile celorlalte cinci județe sînt reprezentate de membri PDSR; 2. prestația execrabilă de negociator pe care a avut-o președintele CJ Iași, Liviu Antonesei, reproș care i l-au adus nu numai clasa politică ieșeană ci și ceilalți președinți de Consilii din Regiune. Totuși, pe fondul acestei imense amărăciuni se pare că se întrezărește o mică speranță: contestarea votului din care a ieșit cîștigător Neamțul, deoarece nu aù fost luate în considerare ofertele concrete ale fiecărui județ în parte, așa cum prevăd normele metodologice de aplicare a Legii 151/1998. Este greu de crezut că situația mai poate fi răsturnată, atît timp cît hotărîtor în privința alegerii capitalei rămîne votul celor șase președinți CJ. Cu toate acestea, este obligatoriu de remarcat că votul de săptămîna trecută de la Botoșani a făcut abstracție totală de criteriile îndeplinite de fiecare județ în parte, care să compună o bază logică a discuțiilor. Cu alte cuvinte, ceea ce s-a întîmplat la Botoșani reprezintă o crasă "aberație de libertate" și nicidecum un exemplu de democrație. Pentru a evita o polemică fără sfîrșit pe marginea acestui subiect, prezentăm astăzi, comparativ, ofertele județelor Iași și Neamț, așa cum ne-au fost furnizate oficial de de cele două Consilii Județene. "Monitorul" nu-și asumă responsabilitatea pentru datele oficiale incluse în articol, aceasta aparținînd în exclusivitate celor două instituții.

PIATRA NEAMȚ

Într-una din multele întîlniri la nivel regional, președinții celor șase județe care compun RNE au stabilit 10 criterii, care cuantificate, să creeze posibilitatea unei departajări finale. Iată prezentarea sintetică a celor 10 criterii pentru Iași și Neamț, făcînd precizarea că administrația județului Neamț nu ne-a furnizat date la toate punctele vizate, deși acestea i-au fost solicitate de redacția *"Monitorului"*.

1. Poziția geostrategică

Iași: la Est, granița cu Republica Moldova, care prezintă posibilități concrete de dezvoltare a legăturilor cu zonele din afara țării, locuite de români. Gară internațională, care facilitează legătura cu Ucraina și Rusia. Acces ușor la drumurile europene E85 și E581, care permite legătura cu Ungaria, Polonia, Bulgaria și Turcia. Existența a 3 puncte vamale. Existența Aeroportului, în privința căruia au fost demarate lucrările de modernizare și se fac eforturi în vederea internaționalizării sale.

Neamț: Județul Neamț se învecinează la nord cu județul Suceava, la vest cu județul Harghita, la sud cu județul Bacău și la est cu județele Vaslui și Iași.

2. Tradiție politico-administrativă și culturală

Iași: Prima atestare documentară - 1408. Localitatea s-a format la intersecția unor drumuri comerciale ce porneau din Italia sau Marea Neagră și mergeau în Polonia. Punct vamal încă din sec. XV. Începînd cu sec. XVI, Iașul devine capitala Moldovei, devenind centru urban. La Curtea Domnească din Iași a fost consfințită unirea celor trei țări românești de către Mihai Viteazul. 4.195 de locuitori, în 1774. 136.675 de locuitori, în 1834 și 190.000 de locuitori în a doua jumătate a sec. XIX. Iașul a jucat un rol însemnat în momentul Unirii de la 1859. Unirea cea Mare de la 1918 s-a realizat, formal, la Iași, în condițiile în care orașul devenise capitala României. Iașul a dat semnalul Revoluției de la 1848 în Țările Române. Vestit centru de cultură. Aici au apărut primele instituții de cultură în limba română. Aici s-a înființat prima universitate din România, Teatrul Național, Conservatorul Filarmonic-Dramatic, aici au apărut primele reviste culturale în limba română. Iașul deține unul din principalele tezaure arhitecturale din România. Personalități: V. Alecsandri, C. Negruzzi, M. Kogălniceanu, M. Codreanu, M. Sadoveanu, I. Teodoreanu, M. Eminescu, N. Luchian și alții.

Neamț: După Unirea Principatelor Române, și în județul Neamț s-au format autoritățile administrației publice locale.

3. Capacitate de expertiză

Iași: Primul loc în Moldova în ceea ce privește numărul institutelor de învățămînt superior, al unităților de cercetare-proiectare, avînd singurul institut din țară specializat în preluarea și implementarea invențiilor. 606 biblioteci pe raza județului (unul din primele locuri din țară). Opt programe de dezvoltare în general și regională, în special, aflate în derulare (Institutul Gh. Zane). Patru centre de consultanță (printre care "Centrul Româno-American de dezvoltare a întreprinderilor private"). 30 de institute în domeniul cercetării științifice, cu 4.000 de salariați cu studii superioare. Filială a Academiei Române. Facultate de Științe Economice cu 22 de conducători științifici de doctorat pentru specializările management, marketing și sisteme informaționale. Două școli de tip master în afaceri.

Neamț: Fără informații din partea Consiliului Județean Neamț.

4. Capitalul instituțional

Iași: Două centre de coordonare și monitorizare a proiectelor de dezvoltare a întreprinderilor mici și mijlocii. Universitatea "Al. I. Cuza" oferă în fiecare an 145 de locuri pentru profil Administrație publică, în cadrul a două module. Alte centre de calificare în administrație publică. Șapte universități cu 38.774 de studenți și 3.296 de cadre didactice, incluzînd aproape toate specializările pe domenii. Rețea de învățămînt privat bine dezvoltată. Primul loc în Moldova în privința rețelei sanitare. Locul 2 în țară ca număr de spitale. Șapte inițiative instituționale, printre care înființarea ZEL Iași-Cristești. 287 de organizații non-guvernamentale, printre care Fundația Soros, Fundația "Petre Andrei".

Neamț: Fără informații din partea Consiliului Județean Neamț

5. Potențialul economic

Iași: 823.268 de locuitori în tot județul, locul al III-lea pe țară. 63.000 de salariați cu studii medii și superioare, locul IV pe țară. Producție industrială (la sfîrșitul anului 1997): 4497,8 miliarde lei. Rata șomajului 10,1%. Patru platforme industriale în municipiul Iași, două platforme în municipiul Pașcani. 13,09% din totalul cifrei de afaceri la nivel județean revin întreprinderilor mici și mijlocii.

Neamț: 593.544 locuitori din care 242.115 în municipii și orașe și 351.429 de locuitori în comune. Numărul mediu al salariaților din județul Neamț este de 138.000 din care 103.000 sînt muncitori. Producție industrială (la sfîrșitul anului 1997): 8497,2 miliarde lei. Rata șomajului: 14,1%

6. Infrastructura

Iași: Drumuri publice - 2.337 km, din care naționale - 347 km, județene și comunale - 1990 km. Densitate drumuri la 100 kmp - 42,7 km. Linii de cale ferată - 290 km, din care cu două căi - 140 km. Producție energie electrică - 804.277 Mwh. 23 localități cu alimentare cu apă și canalizare, 739,4 km rețea. 9 localități alimentate cu gaz metan, 328,3 km rețea. 198 de societăți profilate pe transportul rutier de călători și mărfuri. 41.537 autoturisme personale. 146,9 posturi telefonice la mia de locuitori; 100.055 abonați.

Neamț: Lungime căi ferate - 134 km, lungime drumuri publice - 1.810 km, lungime drumuri naționale - 409 km, lungime drumuri județene și comunale - 1.401 km. 114 posturi telefonice la mia de locuitori, abonați telefonici - 59.964

7. Potențial cultural-științific

Iași: Teatru Național, Teatru de Tineret, Operă, Filarmonică; 75.370 spectatori în 1996. 6 case de cultură, 119 cămine culturale, 66 cinematografe. Catedrală Mitropolitană, 9 mănăstiri. 23 unități de cercetare, peste 500 de studenți inventatori, primul loc pe țară ca număr de invenții pe an. Centre culturale: Francez, German, The British Council Library. 8 lectorate străine (austriac, chilian, englez, francez, german, grec, italian, spaniol).

Neamț: 847 de unități de învățămînt și patru centre de Cercetare - Dezvoltare. De asemenea, în Neamț sînt 339 biblioteci care cuprind un număr de trei milioane de volume. În județul Neamț sînt patru case de cultură municipale și orășenești, 156 cămine culturale și filiale, un teatru și 24 muzee.

8. Dezvoltare mass-media

Iași: primul loc pe țară ca număr de ziare, stații TV și radio/1.000 de locuitori. 5 cotidiane de mare tiraj, 4 reviste cu caracter cultural, 2 săptămînale (la sfîrșitul anului 1997). 3 posturi de televiziune și 6 posturi de radio (locul 2 pe țară). 41 de edituri (al doilea loc pe țară).

Neamț: 4 patru cotidiane locale și 4 săptămînale, două posturi de televiziune: Tele M Piatra Neamț și Conex Sat Roman. În momentul de față, în județul Neamț activează cîteva edituri particulare: Multistar (literatură SF), Noema, Răzeșu (carte medicală, dar și literatură de consum), Oldy, Policromia ș.a.

9. Dimensiunea și calitatea sectorului public

Iași: Șase mari obiective de dezvoltare a sectorului public: ZEL Iași-Cristești, internaționalizarea Aeroportului (în derulare), construirea Centrului de Afaceri Internațional (în derulare), realizarea autoștrăzii Ungheni-Iași-Roman, construirea Centrului Comercial pentru Afaceri al Moldovei, modernizarea și dezvoltarea transportului și telecomunicațiilor. La acestea se adaugă 33 de obiective de mai mică anvergură prevăzute a se realiza cu finanțare asigurată.

Neamț: Fără informații din partea Consiliului Județean

10. Nivelul relațiilor externe

Iași: Primul loc în Moldova și locul 11 pe țară în privința valorii investițiilor străine (34,4 milioane dolari). Convenții de cooperare cultural-științifică cu regiuni din China, Franța, Danemarca, Italia, Ucraina, Carolina de Nord (SUA). 21 de mari agenți economici cu capital mixt. Linii de creditare în valoare de 20,6 DM și 7,5 milioane dolari.

Neamț: Primul județ din țară înfrățit cu o regiune occidentală - Champagne-Ardenne - încă din 1991. Municipiul Piatra Neamț este înfrățit cu orașe din Ucraina, Franța, Israel, Republica Moldova și Iugoslavia. Multe din comunele județului s-au înfrățit cu localități din Belgia sau Franța. Total investiții străine - 14,1 miliarde dolari.

Numărul total de țări ce au investit în județul Neamț este de 30. **(Gabriel GACHI)**

Wiesana Margarine 500g
TOPWAY
distribuit de
NIVAS HOLDING
☎ 032-250.200
Iași: 092-353.492
Pașcani: 092-210.509

Răzbunarea unei gospodine

■ *o femeie i-a trosnit capul bărbatului ei cu un făcăleț*

Bucuros că s-a revăzut, după mulți ani, cu un prieten din tinerețe, *Pavel Irimescu* (48 ani), din comuna Grajduri, a uitat de cumpărăturile pe care trebuia să le facă și s-a așezat, gospodărește, la băut. Furia nevestei a atins cote nebănuite atunci cînd, cu sacoșa goală și cu buzunarele la fel, bărbatul a revenit acasă clătinîndu-se și cu ochii sclipind vesel. Spre ghinionul lui, femeia tocmai avea făcălețul în mînă, cînd și-a făcut intrarea pe ușă. Dintr-o privire, nevasta a înțeles tot ce s-a întîmplat și, fără să stea prea mult pe gînduri, a început să-l plesnească cu făcălețul peste cap. Fiecare lovitură era însoțită de cîte un blestem, dar, amețit de băutură și de zdruncinăturile provocate de făcăleț, Pavel Irimescu nu mai ține minte chiar tot ce i-a spus nevasta. Cert este că s-a ales cu capul spart, încît a fost necesară internarea sa în Spitalul de Neurochirurgie. Cadrele medicale l-au diagnosticat cu "plagă deschisă craniană și contuzie cerebrală". Pe patul de spital, bărbatul își amintește doar că ***"Elena, soția mea, m-a trimis să cumpăr zahăr și ulei pentru conservele de iarnă. Numai că m-am întîlnit cu un amic de al meu pe care nu l-am mai văzut de foarte mulți ani, și am mers împreună să bem ceva".*** Dar, ca în poveștile cu final fericit, și în cazul soților Irimescu s-a ajuns la împăcare. Ieri, după cîteva zile de la momentul incidentului, apriga gospodină a venit să-și vadă bărbatul, pe care spune că l-a iertat; se pare că nici Pavel nu-i mai poartă ranchiună. **(Laura HUSARU)**

Pedofilul asasin din Movileni a fost trimis la expertiză psihiatrică

Petru Nechifor **(foto)** (25 ani), din Movileni, a fost arestat în luna august a.c., fiind acuzat de comiterea infracțiunilor de omor deosebit de grav și perversiuni sexuale. Amintim că în ziua de 25 august, el a supus la perversiuni sexuale un băiat de 9 ani, după care l-a ucis prin strangulare. Fiind beat, Petru Nechifor l-a ademenit pe copilul ***Cătălin Ungureanu***, într-un lan de porumb din Movileni, unde l-a lovit cu pumnii și picioarele, l-a violat și a întreținut cu acesta relații sexuale orale. După această agresiune de o violență ieșită din comun, Nechifor l-a strîns de gît pe băiat, pînă cînd acesta și-a dat sufletul. Asasinul pedofil a fost prins și arestat în aceeași zi, fiind învinuit inițial de omor, iar după cercetări, de omor deosebit de grav. Trimis în judecată, instanța a dispus expertizarea psihiatrică medico-legală a inculpatului la Institutul de Medicină Legală "Mina Minovici" din București, urmînd ca, în funcție de concluziile comisiei, să se stabilească dacă asasinul pedofil a avut discernămînt în momentul comiterii faptelor. **(Dan ISTRATE)**

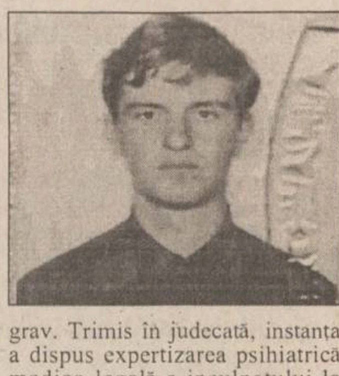

Cei șapte membri ai familiei Merlă trăiesc cu spaima că vor fi aruncați în stradă

■ *datoriile la întreținere au ajuns la 8 milioane lei* ■ *unul dintre copii a murit, fiind călcat de o mașină* ■ *ceilalți, deși sînt elevi buni, nu au rechizite* ■

Un apartament cu trei camere din Bulevardul Primăverii ascunde o dramă ce se consumă și îi consumă pe participanți în fiecare zi. Șapte persoane cu vîrste între 8 și 78 de ani, trei generații ale aceleiași familii, trăiesc pe muchie de cuțit, de pe o zi pe alta. De aproape cinci ani, singurele venituri din casă sînt o pensie, un ajutor social și trei alocații de stat pentru copii, adică în jur de 800.000 de lei. Capul familiei, ***Ionel Merlă***, a lucrat ca șofer la "Pangran", de unde a ieșit în șomaj în 1992. Un ulcer duodenal și o complicație la rinichi nu i-au permis bărbatului să se reangajeze. Soția sa a fost întotdeauna casnică, și a crescut cinci copii. În același apartament mic mai locuiește mama lui Ionel Merlă, în vîrstă de 78 de ani. În luna martie a acestui an, deși săraci lipiți pămîntului, membrii familiei au trecut și prin durerea, dar și cheltuielile unei înmormîntări. Cel mai mare copil, Merlă (15 ani), a fost călcat de o mașină și omorît. La toate acestea se adaugă și o mulțime de datorii la întreținere, datorii pentru care a sosit acasă o somație. Familia are un debit de 8 milioane lei, cu tot cu penalizări, și este pe punctul de a pierde și acoperișul pe care-l are deasupra capului. ***"Am explicat la administrație că sînt în proces cu un frate pentru o bucată de pămînt. Dacă voi cîștiga, voi vinde partea mea și îmi voi plăti datoriile. Nimeni nu mă înțelege"***, se plînge ***Gabriela Merlă***. Pentru a nu pierde unicul bun pe care-l mai are pentru copiii săi, femeia a scris la președintele țării, la Senat, la Compania "Coca-Cola" pentru ajutor material. Răspunsul a fost invariabil ***"Nu". "De unde să plătesc întreținerea, dacă pînă și pîinea este o raritate în casa noastră"***, se întreabă Gabriela Merlă. Toți banii familiei se duc pe mîncare, insuficientă de altfel. Făina, mălaiul, cartofii și fasolea sînt singurele alimente pe care și le permite familia Merlă. Toți cei patru copii sînt școlari, dar n-au rechizite și nici măcar strictul necesar. Camera copiilor înseamnă în familia Merlă o încăpere în care băieții de 8 și 9 ani împart un pat și o jumătate de masă, iar fetele de 10 și 12 ani împart podeaua și cealaltă jumătate de masă. Cu toate acestea, toți au note bune la școală. Cît a fost cald afară, copiii au contribuit și ei la mîncarea familiei, aducînd din piață ba un harbuz, ba cîțiva ardei sau cîțiva morcovi; însă acum merg la școală cu stomacul gol și trăiesc aceeași spaimă cu cea a părinților. Să nu fie aruncați în stradă sau, mai rău, într-o casă de copii, departe de părinți. Ei știu că sînt săraci, dar de ce, nu înțeleg cu mintea lor fragedă. Ca orice copii, visează la palate și jucării colorate. Dar nu cum se întîmplă tuturor copiilor, visele lor sînt ilustrate și cu imagini ale unor mese îmbelșugate, cu carne multă și felurite prăjituri. ***"Unde vor crește copiii mei dacă vom fi dați afară din casă? La acest lucru nu se gîndește nimeni"***, a încheiat disperată, mama celor patru copii ai familiei Merlă. **(Dana PAVEL)**

Copiii familiei Merlă au parte de mese îmbelșugate numai în vise

Război crîncen între Școala Waldorf și Școala nr.5

■ *la mijloc se află niște săli de clasă și copii care se uită curioși cum se ceartă adulții*

Prof. Camelia Gavrilă, inspector general al Inspectoratului Școlar Județean Iași, a arbitrat ieri "ostilitățile" dintre conducerea Școlii Waldorf și cea a Școlii nr. 5 "Calistrat Hogaș". Cele două școli își dispută de mai mulți ani spațiile de învățămînt de care trebuie să beneficieze ambele instituții. Scandalul a fost declanșat de părinții elevilor din clasa a VIII-a de la Școala Waldorf, care spun că fiii lor nu numai că au fost dați afară din clasă (fiind nevoiți să învețe după amiaza), ci au fost, de mai multe ori, agresați de elevii Școlii nr. 5. ***"Nouă nu ne convine ca fiii noștri să învețe după amiaza. Sînt elevi pe care îi așteaptă un examen de admitere. Intenționăm să dăm în judecată și ISJ-ul și conducerea Școlii nr.5"***, ne-a declarat Marie-Jana Grosu, mamă a doi elevi de la Școala Waldorf. Precizăm că și între profesorii de la cele două școli există animozități și tensiuni. Practic, ei nu au fost bine primiți în cancelaria comună de colegii lor de la Școala nr. 5, iar elevilor Waldorf li s-a îngrădit accesul la biblioteca școlii. Prof. Aurora Pohoață, directoarea Școlii nr. 5, susține că Școala Waldorf s-a extins de la an la an, acaparînd, practic, sălile de clasă ale școlii pe care o conduce. Ea a solicitat ca Școala Waldorf să elibereze încă două clase, deoarece elevii din învățămîntul tradițional nu mai au unde învăța. ***"Noi nu putem să mutăm nici o clasă după amiaza, deoarece avem copii care locuiesc departe"***, ne-a spus prof. Aurora Pohoață. Pe de altă parte, conducerea Școlii Waldorf s-a declarat nemulțumită de atitudinea prof. Pohoață, declarînd că și învățămîntul alternativ are aceleași drepturi la sălile de clasă. ***"Deja clasele de liceu învățau după amiază. De acum, și o clasă de a VIII-a trebuie să aibă același program. Lucrurile ar putea să fie mai bune dacă ar exista înțelegere din partea conducerii Școlii nr. 5"***, a afirmat înv. Teodora Vîscu, directoarea Școlii Waldorf. Practic, conflictul a fost declanșat vineri, cînd prof. Aurora Pohoață a scos mobilierul dintr-o sală de clasă atribuită pînă atunci Școlii Waldorf. Directoarea acesteia, înv. Teodora Vîscu susține că obiectele au fost plasate într-o sală de clasă alăturată, în care se desfășura o oră cu elevii de la Waldorf. În urma "negocierilor" conduse de prof. Camelia Gavrilă, școala Waldorf a pierdut două săli de clasă situate la etaj, a cîștigat o sală în care funcționează laboratorul de Biologie și o cameră care va fi transformată în cancelarie pentru cadrele didactice de la Waldorf. ***"Este o luptă de orgolii, un conflict artificial. Fiecare parte exagerează. În această școală, situația spațiului este bună, sînt școli la care elevii învață în trei schimburi. Există tensiune și o stare conflictuală între cele două școli care nu-și are locul"***, ne-a spus prof. Camelia Gavrilă. **(Alina ȚIȚEI)**

Consiliul Local îi pregătește lui Dubeț un control la sînge

■ *dacă cele constatate de "Monitorul" se confirmă, primarul Constantin Simirad este pregătit să ceară destituirea managerului RA "Termoficare"*

Activitatea RA "Termoficare" va fi analizată de o comisie specială desemnată de Consiliul Local. Primarul ***Constantin Simirad*** crede că ***"nu este bine ca membrii acestei comisii să fie desemnați din rîndul consilierilor locali, pentru că aceștia sînt angajați politic. O comisie de tehnicieni va putea da un rezultat obiectiv".*** Însă, primarul consideră că o decizie în acest sens ar putea fi luată numai de către consilierii locali. Pe 28 septembrie va avea loc ședința Consiliului Local, unde se va desemna comisia specială.

Constituită în urma articolelor apărute în cotidianul ***"Monitorul"***, comisia CL va analiza printre altele și activitatea de manager a lui Arcadie Dubeț. Firma la care este acționar, "Hidroterm" Roman, conține în obiectul său de activitate și elemente care fac o concurență neloială Regiei de "Termoficare". Deși Dubeț a combătut acest punct de vedere, reporterii "Monitorul" au demonstrat că "Hidroterm" Roman a efectuat lucrări de izolație la acoperișul blocului în care locuiește primarul Constantin Simirad. Unii acționari ai firmei "Hidroterm" sînt acționari și la "Petrotub Izoterom", care a avut contracte de colaborare cu RA "Termoficare" vreme de mai bine de patru ani. Primarul Constantin Simirad a declarat că nu a știut nimic despre afacerile managerului RA "Termoficare", dar dacă aceste lucruri se confirmă va cere destituirea lui. **(F. DUMITRAȘCU)**

SCURT PE DOI

Trei străzi fără curent electric: "Renel" va întrerupe astăzi furnizarea energiei electrice cetățenilor care locuiesc pe străzile Toma Cozma, Școalei și Văscăuțeanu. Energia electrică va fi sistată între orele 7 și 15. **(L.M.)**

Bărbat tăiat de tren: Cadrele medicale de la Stația de Ambulanță au fost puternic impresionate de moartea unui bărbat care a fost tăiat în bucăți de tren. Ieri, la ora 8,00, Poliția Transporturi Feroviare a solicitat ajutorul Stației de Ambulanță pentru a transporta la morga Spitalului de Recuperare rămășițele unei persoane accidentate. Cadrele medicale au relatat că șoferul de pe mașina Salvării a trebuit să dea o mînă de ajutor polițiștilor la strînsul bucăților din corpul bărbatului care a fost tăiat de tren, împrăștiate pe o rază de cîțiva metri, pentru a nu cădea pradă cîinilor. Accidentul s-a petrecut la bariera de la Antibiotice. Cînd a sosit la fața locului mașina Stației de Ambulanță, polițiștii nu știau încă dacă bărbatul a încercat să se sinucidă sau dacă a fost, pur și simplu, victima neatenției. Cadrele medicale de la Ambulanță spun că, potrivit actelor pe care le-au găsit, bărbatul se numea ***Dan Taron***, avea 54 de ani și locuia în Aleea Rozelor. **(C. P.)**

Pușcărie pentru un lănțișor: Tribunalul Iași l-a condamnat pe ***Ion Radu*** (25 ani) la o pedeapsă de 7 ani de închisoare, pentru comiterea infracțiunii de tîlhărie. În ziua de 30 iunie a acestui an, pe strada Lascăr Catargi (fostă Karl Marx), Ion Radu a tăbărît pe două femei, încercînd să le rupă de la gît lănțișoarele din aur. El a reușit să o deposedeze de lănțișor pe ***Stelea Zelea***, care a început să țipe și să-l urmărească pe infractor pînă în zona Spitalului Militar. Fiind alertată de țipetele femeii tîlhărite, o persoană l-a urmărit cu mașina, reușind să-l prindă pe Ion Radu după cîteva sute de metri. Arestat și trimis în judecată, Ion Radu a fost găsit vinovat de fapta comisă, fiind condamnat la o pedeapsă de 7 ani de închisoare și obligat să plătească despăgubiri către partea vătămată. **(Adina SCUTELNICU)**

Trenuri cu întîrzieri: Regionala de Căi Ferate Iași anunță modificări în circulația unor trenuri de călători din cauza efectuării unor lucrări de reparații. În perioada 22- 24 septembrie vor fi anulate cursele trenului 6485/6486 pe ruta Iași - Săveni - Iași. În perioada 25- 29 septembrie, mai multe trenuri de călători vor circula pe ruta ocolită Suceava - Cacica - Păltinoasa, cu întîrziere la sosire în Păltinoasa. Printre trenurile afectate, amintim trenul 735/736 Iași - Timișoara - Iași, trenul 1833/1834 Iași - Timișoara - Iași, trenul 1837/1838 Iași - Timișoara - Iași, trenul 1765/1766 Iași - Cluj-Napoca - Iași, trenul 1653/1654 București N - Vatra-Dornei - București N, trenul 1931/1932 Galați - Oradea - Galați. **(F.D.)**

MONITORUL CULTURAL

Mîine începe a doua admitere la Fizică

Candidații care au pierdut startul în prima sesiune de admitere la Facultatea de Fizică, din cadrul Universității "AL.I. Cuza", vor intra mîine în "focurile" examinării. La această facultate au mai rămas disponibile 52 de locuri, la patru specializări. În plus, sînt disponibile și 15 locuri cu taxă. Reamintim că taxa de admitere pentru cea de a doua sesiune a fost menținută la suma de 200.000 lei.

De asemenea, cetățenii rromi au posibilitatea de a susține cea de a doua sesiune de admitere la Facultatea de Psihologie și Științe Educaționale, secția Psihopedagogie specială, unde au mai rămas neocupate 14 locuri. Înscrierile vor avea loc în perioada 22 - 24 septembrie, iar examenul a fost fixat pentru data de 26.09.1998. Candidații vor elabora o singură teză, ce va cuprinde tratarea unor subiecte din Psihologie și, la alegere, din disciplinele Logică, Pedagogie, Biologie și Algebră. **(A.T.)**

Nu se mai fac echografii la Maternitatea "Elena Doamna"

Medicii de la Spitalul Clinic de Obstetrică și Ginecologie "Elena Doamna" se află oarecum în dificultate în aceste zile fiindcă nu mai beneficiază de ajutorul echografului pentru stabilirea diagnosticului. După circa opt ani de funcționare aproape neîntreruptă, echograful s-a defectat, una dintre sonde trebuind să fie schimbată. Aparatul datează din 1990, fiind prima dotare de acest fel a spitalului. Suma necesară pentru achiziționarea sondei se ridică la circa 5.000 de dolari, aproape cît bugetul pe o lună al spitalului. În fiecare zi se efectuau aici 30-40 de echografii; pentru pacientele internate, investigația este gratuită, iar pentru cele din ambulatoriu, prețul este de 40.000 lei. Pînă la repararea aparatului, pacientele vor fi nevoite să-și facă echografii (bineînțeles, dacă se impune acest lucru), fie la alte clinici de obstetrică și ginecologie, fie la cabinetele particulare. Conducerea Spitalului "Elena Doamna" face eforturi pentru procurarea banilor necesari repunerii în funcțiune a aparatului. **(D.F.)**

Rezultate catastrofale la admiterea în școala profesională

Primele rezultate la cea de a treia sesiune de admitere la școala profesională arată că absolvenții de clasa a VIII-a nu sînt interesați de a învăța o meserie. Pînă ieri, totalul locurilor rămase libere la cele șase centre de admitere care au trimise rezultatele la Inspectoratul Școlar Judetean a fost de 360, cifră care reprezintă jumătate din numărul total de locuri scoase la concurs. La Centrul de admitere de la Grupul Scolar CFR Iași, din 150 de locuri libere, s-au ocupat doar 40. Aceeași situație catastrofală s-a înregistrat și la Grupul Scolar "Victoria", unde pe 190 de locuri au reușit doar 67 de candidați. Pe locul trei, se află Grupul Școlar Agricol Miroslava, unde 95 de locuri au rămas fără elevi. În cursul zilei de astăzi se vor afișa rezultatele de la ultimele patru centre de admitere. **(A.Ț.)**

Bioingineria a fost și anul acesta "coșul de gunoi" al admiterii

■ *conducerea UMF a hotărît că redistribuirea pe locurile rămase libere la această facultate să se facă în ordinea mediilor, fără a ține cont de opțiuni* ■ *părinții candidaților care au optat la înscriere pentru Bioinginerie se simt nedreptățiți* ■

Admiterea de la Universitatea de Medicină și Farmacie "Gr.T. Popa" Iași s-a finalizat și în acestă toamnă cu un scandal în care sînt implicați părinții candidaților picați. Dacă, anul trecut, părinții foștilor candidați s-au "luptat" pentru obținerea unei suplimentări de locuri la Facultatea de Medicină, anul acesta, părinții candidaților respinși de la Facultățile de Stomatologie și Medicină Generală își dispută cele 58 de locuri fără taxă rămase disponibile la Facultatea de Bioinginerie Medicală. Reamintim că, în prima sesiune de admitere, la Facultatea de Bioinginerie, doar 22 din cei 29 de candidați care și-au exprimat dorința de a urma cursurile acestei noi facultăți au fost declarați admiși. La această facultate, numărul locurilor de admitere a fost de 96 (din care, 16 cu taxă). Ultima medie de intrare s-a situat puțin peste 5. Mai mult de jumătate dintre candidații deveniți studenți în anul I au avut medii cuprinse între 5 și 6. S-a creat astfel situația penibilă ca cei care au luat primii admiterea la Bioinginerie să fie printre ultimii, ca valoare, după redistribuire deoarece cei mai mulți dintre cei picați la celelalte facultăți ale UMF care vor ocupa cele 58 de locuri rămase libere au medii peste 6. În prezent, conducerea Universității "Gr.T. Popa" se confruntă, în premieră, cu situația de a avea locuri neocupate după prima sesiune. Pentru ocuparea locurilor rămase libere la Facultatea de Bioinginerie, conducerea UMF nu a restrîns dreptul de a fi redistribuiți candidaților picați care nu au optat, la înscriere, și pentru Bioinginerie. Acest lucru a provocat nemulțumirea părinților candidaților care au optat și pentru Bioinginerie. Ei susțin că ar fi normal să aibă prioritate pentru ocuparea locurilor candidații care, la înscrierea la facultățile din UMF, au optat și pentru Facultatea de Bioinginerie, și nu cei care și-au exprimat disponibilitatea de a deveni studenți la Bioinginerie abia după afișarea rezultatelor. Precizăm că, pe 10 septembrie, la o zi după încheierea ultimei probe, Comisia de Admitere a anunțat că toți candidații picați la Stomatologie și Medicină Generală pot opta fie pentru locurile cu taxă, fie pentru cele rămase libere la Facultatea de Bioinginerie. ***"Copilul meu a dat la Stomatologie, și cînd s-a înscris, a făcut două opțiuni: «Stomato» și Bioinginerie. După afișare, deși opțiunile s-au făcut conform unui document de lege afișat, cei care au picat la «Stomato», de exemplu, și au avut o singură opțiune («Stomato») au făcut cereri după afișare pentru un loc la Bioinginerie. Nu s-a ținut cont de cei care au optat de la înscriere și pentru Bioinginerie. I-au pus pe toți la un loc și se face redistribuirea în ordinea mediilor"***, ne-a declarat *M. Costache*, mama unui candidat.

Prof.dr George Pandele, secretar științific al Facultății de Medicină, ne-a declarat că redistribuirea locurilor rămase libere se face în ordinea mediilor tuturor candidaților care, indiferent de moment, au optat pentru Bioinginerie. El afirmă că disfuncționalitățile apărute se datorează mai mult candidaților care au optat și pentru Bioinginerie și pentru locurile cu taxă. ***"Bineînțeles că redistribuirea se va face în ordinea mediilor. Se discută că ultima medie va fi în jur de 7. Și primii picați de la Stomatologie au șanse. În plus, la Facultatea de Bioinginerie mai sînt încă 16 locuri cu taxă, unde pot avea acces și candidații care au obținut medii mai mici"***, ne-a declarat ***prof.dr George Pandele***. Astăzi, în jurul amiezii, se vor afișa listele cu candidații admiși la Bioinginerie. **(Alina ȚIȚEI)**

Tribunalul Cititorilor

■ *nici unul dintre cei 48 de cititori care ne-au sunat ieri nu a fost de acord cu pedeapsa primită de ziaristul Dragoș Stîngu*

În ultimele două zile, redactorul de serviciu al "Monitorului" a fost "asaltat" de telefoane ale cititorilor care și-au prezentat punctul de vedere în legătură cu condamnarea ziaristului Dragoș Stîngu la o amendă penală de 5 milioane de lei și plata unor despăgubiri în valoare de 10 milioane de lei. În cursul zilei de ieri, la sediul redacției s-au primit 48 de telefoane, însă de remarcat este faptul că nici un cititor nu a aprobat sentința pronunțată pe 15 septembrie a.c. de Diană Micu. Părerile cititorilor se primesc, în continuare, la numărul de telefon 271271. Publicăm azi, cîteva dintre aceste păreri:

Puiu Neculai Dan: "Sigur că ziaristul nu este vinovat. Mi-e rușine că sînt contemporan cu un astfel de Minister de Justiție și un asemenea președinte care permit astfel de lucruri, care strică imaginea României. Propun o listă de subscripții pentru a-i da în judecată pe președinte și ministru".

Onișor Valeria: "Hotărîrea dată de Judecătoria Iași, de stagiara Diana Micu, este o încălcare a Constituției prin influențe și aranjamente personale. Întrebarea se pune în felul următor: «Ce l-a determinat pe președintele Judecătoriei să schimbe completul de judecată cu stagiara Diana Micu, cunoscînd că nu ea a instrumentat cauza?»"

Ana Baciu: "Consider că cel de-al doilea conflict al ziaristului s-ar încheia repede și simplu dacă juristul "Monitorului" ar apela la diagnosticul medical al ofițerului Leik, care pare a fi incompatibil cu funcția pe care o deține și cu calitatea de conducător auto. Din aceleași motive de sănătate, acuzațiile nu pot fi luate în seamă.".

Anonim: "Acest Leik, cu care am avut și eu treabă, este mai rău decît vechii milițieni. Nu se poate discuta cu el în mod normal, cred că este într-adevăr bolnav. Sigur că Dragoș Stîngu este nevinovat".

Admitere cu repetiție la Academia de Arte

■ *ieri, candidații au trecut din nou prin chinurile examenului* ■ *unii candidați spun că "pierderea tezei" ar fi în realitate din cauza unui nepot al "cuiva" care a picat*

Admiterea de ieri de la Facultatea de Pedagogie Muzicală, admitere repetată datorită dispariției unei teze de concurs, a început cu scuzele rectorului Academiei de Arte, *prof. univ. Nicolae Gâscă*. Cei 49 de candidați, unul din cei 50 retrăgîndu-și între timp dosarul, au aflat astfel motivul oficial, ***"pierderea tezei prin neglijența comisiei de supraveghere"***, pentru care au fost nevoiți să treacă de două ori prin tensiunea unui examen de concurs. ***"Printre noi circulă o variantă cum că un anumit nepot nu a făcut teza de o notă mulțumitoare. Din punctul meu de vedere, eu mă bucur că s-a dat din nou examen pentru că am făcut mai bine decît data trecută. Subiectele au fost mai grele, dar mai frumoase"***, ne-a declarat unul dintre candidații de la Pedagogie Muzicală. După expirarea timpului de examen, cei trei candidați care la admiterea anterioară au rămas în sală pînă la sfîrșit au fost invitați la secretariatul Facultății de Pedagogie Muzicală pentru a da o declarație Consiliului de Onoare, care are obligația de a constata modul în care a dispărut teza buclucașă. Unul dintre cei trei candidați, care a refuzat să-i fie publicat numele, ne-a declarat ferm că ***"în urma lor sigur nu a rămas nici o teză. În schimb, cînd a trebuit să intrăm la rectorat ca să fim de față la numărătoarea tezelor, o profesoară ne-a zis că nu este nici o problemă și că putem pleca acasă"***. Reamintim că potrivit modului de desfășurare a examenului de admitere, ultimii trei candidați din sală participă la amestecarea tezelor în sală și însoțesc comisia de supraveghere pînă la rectorat, cînd tezele vor fi depuse în seif. Declarațiile de pînă acum ale celor patru cadre didactice acuzate de neglijență, cît și cele ale candidaților vor fi analizate de Consiliul de Onoare, al cărui raport final va fi prezentat în ședința Biroului Senat al Academiei, de azi. Tot astăzi, se va stabili gradul de vinovăție a fiecărei persoane care nu și-a respectat atribuțiunile din timpul admiterii precedente. **(Adriana PLECAN)**

LADO este revoltată de practicile folosite de colonelul Adrian Leik

Într-un raport întocmit de filiala ieșeană a Ligii Apărării Drepturilor Omului (LADO) pentru LADO București, "fenomenul" Leik este explicat în amănunțime. Experții Ligii au efectuat o radiografie a tratamentului la care au fost supuși studenții Secției de Grăniceri, tratament culminînd cu audierea într-o duminică a studentului Viorel Jurcă, nimeni altul decît cel care a avut curajul să depună mărturie împotriva fostului prodecan, colonelul Adrian Leik **(foto)**. Prezentăm în continuare concluziile raportului întocmit de filiala Iași a LADO.

"În ziua de duminică, LADO Iași a acordat asistență juridică domnului Viorel Jurcă din Oradea, care a fost audiat la Inspectoratul de Poliție al Județului Iași. La audiere, alături de avocat a participat și domnul Didinel Mitu, secretar LADO Iași. Ni s-a explicat că audierea a avut loc duminică, deoarece Poliția Oradea a greșit data, confundînd 06.08.98 cu 16.08.98. La începutul anului 1997, un număr de 120 de studenți ai Secției de Grăniceri Iași a Academiei de Poliție «Alexandru Ioan Cuza» București au trimis o scrisoare ministrului de Interne, în care se plîngeau de regimul foarte dur impus de prodecanul Secției de Grăniceri, domnul col. Adrian Leik. Studenții erau nemulțumiți mai ales pentru faptul că li s-a interzis accesul permanent la bibliotecile din oraș în timpul sesiunii de examene, în condițiile în care în unitate nu erau condiții de documentare și învățare. În perioada imediat următoare, au apărut în cotidianul «Monitorul» patru articole referitoare la conflictul din cadrul Secției de Grăniceri. În urma unor controale, Secția de Grăniceri Iași a fost desființată, iar studenții transferați la București. Domnul col. A. Leik a intentat o acțiune judecătorească ziaristului de la «Monitorul», Dragoș Stîngu, acuzîndu-l de calomnie. Printre martorii d-lui Stîngu, audiați în instanță la data de 17.03. 98, au fost și d-nul col. Gheorghe Popa, fost cadru didactic la Secția de Grăniceri, și fostul student Viorel Jurcă. Precizăm că d-nul Viorel Jurcă a mai fost cercetat de Parchetul de pe lîngă Tribunalul Militar Iași, la sfîrșitul anului 1997, tot la sesizarea d-lui colonel Leik, sub acuzația de calomnie, fiind scos de sub urmărire penală. Domnul colonel Leik a cerut suspendarea procesului de calomnie, pe motivul cererii cercetării penale a celor doi martori pentru mărturie mincinoasă. Plîngerea a fost înaintată Poliției Municipiului Iași, și dosarul a fost instrumentat la Biroul Cercetări Penale, exact biroul unde activează d-nul col. Leik, actualmente ofițer de poliție. Cercetările au fost efectuate de colegii de serviciu ai d-lui col. Leik. Un număr de 8 martori propuși de d-nul Leik au fost audiați de colegii săi. Aflînd despre situația dosarului, d-nul comandant al IPJ Iași, col. Ioan Toarbă, a transferat dosarul de la Poliția Municipiului Iași la IPJ Iași, repartizîndu-l d-lui col. Beldeanu. Pe data de 16.08.'98 a avut loc audierea d-lui Viorel Jurcă, care a fost chemat de la Oradea. D-nul col. Beldeanu ne-a prezentat actul prin care a cerut declinarea cercetărilor către Parchetul de pe lîngă Tribunalul Iași, soluție cu care, atît pîrîtul cît și LADO au fost de acord.

LADO a cerut anularea declarațiilor celor 8 martori audiați la Poliția Municipiului Iași și reaudierea martorilor cere vor fi propuși de cele două părți la Parchet. LADO va urmări evoluția acestui dosar (Dos. nr. 134208/1998), cerînd respectarea procedurilor judiciare. Aceasta este încă o încercare a unui ofițer de poliție de a profita de funcția pe care o deține, pentru a obține o rezoluție favorabilă dumnealui, într-un dosar penal".

Aceste concluzii urmează a fi analizate de experții LADO din București. Dacă se vor confirma rezultatele prezentate de filiala ieșeană, cazul va fi trimis la toate organismele internaționale care apără drepturile omului. **(N. Manoliu)**

"Șmecheria" de la Facultatea de Chimie s-a dovedit a fi o mare confuzie

■ *cei 29 de contestatari vor fi totuși studenți, deoarece s-au suplimentat locurile*

Conflictul iscat la Facultatea de Chimie-Fizică, din cadrul Universității "Al.I. Cuza", cu privire la candidații care au picat cu medii mai mari decît cea a ultimului admis, s-a terminat cu suplimentarea a 20 de locuri la forma zi. ***"Din partea conducerii facultății nu a existat nici cea mai mică intenție de a recurge la vreo șmecherie care să aducă studenți în plus. Am respectat metodologia de organizare a admiterii, iar disfuncționalitățile au apărut datorită modului în care candidații au înțeles sau nu să-și prezinte opțiunea pentru Facultatea de Chimie-Fizică pînă pe data de 12 septembrie. Cele 29 de contestații au fost rezolvate în mod favorabil, candidații fiind repartizați pe 20 de locuri în plus la zi și 9 la seral, acestea din urmă rămase neocupate în urma examenului de admitere"***, ne-a declarat decanul Facultății de Chimie-Fizică, ***prof. dr. Constantin Ghirvu***. Neînțelegerile au pornit de la faptul că, în momentul înscrierii, admitanții care urmau să dea examen în două locuri au semnat un acord potrivit căruia, în 48 de ore de la afișarea rezultatelor la "a doua facultate", trebuiau să-și precizeze opțiunea pentru una din cele două facultăți. Această exprimare, susține decanul Ghirvu, a dus la interpretări confuze. Astfel, una dintre candidatele care a obținut nota 10.00 la cele două probe de examinare, a fost respinsă. Ulterior, ea a fost primită în lotul celor 20 de candidați care au fost redistribuiți, la zi, pe locurile suplimentate. În paralel, la intrarea în facultate a fost lipit un anunț prin care, conducerea Facultății de Chimie Fizică soma candidații să-și prezinte opțiunea pînă pe 12 septembrie, chiar dacă pînă la acea dată nu se făcuseră cunoscute rezultatele admiterii la Chimie. Prin nerespectarea termenului, admitanții erau amenințați că vor fi declarați respinși. ***"Am fi putut da rezultatele mai devreme, dar am așteptat să se afișeze mai întîi rezultatele la Medicină, Farmacie, Chimie Industrială sau Textile - Pielărie, facultăți unde se prezentaseră și o parte din candidații noștri. Dintre cei care au picat cu medii mari, peste jumătate, și-au depus opțiunea, iar 84 nu. Am considerat că cei care nu au venit pînă pe 12 septembrie, dar au aflat ce au făcut la cealaltă facultate, au renunțat la Chimie"***, a explicat prof. dr. Constantin Ghirvu. Din toată această situație, cei mai dezavantajați au fost candidații din alte județe, care nu au aflat de termenul limită, 12 septembrie. Rectorul Universității "Al.I. Cuza", prof. dr. Gheorghe Popa, a declarat că a încercat să rezolve toate problemele candidaților respinși cu medii mari și s-a arătat dezamăgit de faptul că ei nu s-au mulțumit să devină studenți la seral. **(Adriana PLECAN, Alina ȚIȚEI)**

"Ateneul Tătărași" se pune din nou pe picioare

■ *Primăria a dat undă verde pentru ridicarea unei clădiri ce va costa în jur de 9 miliarde lei*

Așa arăta fosta clădire a Ateneului din Tătărași, înainte de afi demolată

Primăria Iași a dispus, ieri, începerea lucrărilor de construcție a fostului "Ateneu Tătărași". La licitația care a avut loc în luna august au participat 7 firme de construcții, cîștigătoare fiind "Moldoconstruct". Noua clădire va fi construită pe vechiul amplasament, pe strada Pictorului nr.14, în apropierea Pieței Chirilă. Vechiul "Ateneu Tătărași", datînd de la începutul secolului, a fost dărîmat în urmă cu doi ani fiindcă ruinele deveniseră un loc de adunare pentru cerșetorii și boschetarii din zonă. Pentru ieșeni, fostul Ateneu are valoare memorială și arhitecturală, fiind primul "Ateneu Popular" înființat de Fundația Carol. Prima atestare a construcției este din anul 1900, cînd în clădire funcționa o "fabrică mecanică de ciorapi", aparținînd lui Moritz Rechler. Anul 1911 consemnează la Iași, pe același amplasament, o fabrică de vată "Gloria" cu un alt proprietar: Jazace Gustav Rehler. Trei incendii în lanț produse într-un singur an, 1915, au făcut presa vremii să declare: ***"Fabrica lui Rehler este un pericol pentru vecini și întreaga stradă!"*** Locuitorii nu au permis refacerea clădirii decît în 1919, după război, cînd fabrica de vată a devenit cinematograf și a fost denumită "Ateneu Popular". Stricăciunile produse de cutremurul din 1977 au făcut clădirea impracticabilă.

După mai bine de 20 de ani, autoritățile locale își propun să redea locuitorilor cartierului Tătărași o clădire modernă, care păstrează numai numele vechii construcții: "Ateneul Tătărași". Noua construcție cu două nivele va adăposti, conform planurilor "Habitat Proiect", o sală de cinema cu 270 de locuri, o discotecă, spații pentru activități de club (informatică, dans modern), bibliotecă și cabinete de limbi străine. *Adriana Bulbașa*, șefa serviciului "Investiții" din Primărie, ne-a declarat: ***"Tătărașiul este un cartier izolat, tinerii și bătrînii nu au unde să-și petreacă în zonă timpul liber. Cred că investiția noastră va avea viață, cu un manager deștept"***. Inaugurarea "Ateneului Tătărași", în cazul în care Consiliul Local va primi de la bugetul de stat 9 miliarde lei, va avea loc în anul 2000. **(Anca PAPAGHIUC)**

DEALER AUTORIZAT CONNEX GSM DEALER AUTORIZAT CONNEX GSM DEALER AUTORIZAT CONNEX GSM DEALER AUTORIZAT CONNEX GSM DEALER AUTORIZAT CONNEX GSM

NU MAI PUNE
BANI LA CIORAP!

Nu trebuie să faci economii ca să ai un **Motorola d520**. De acum, prin **CONNEX GSM**, ai noul sistem de plată în rate **CONNEX SMART** și poți cumpăra telefonul **Motorola d520** în 6 rate, avansul fiind de numai **89$***! În plus, până la 17 octombrie, beneficiezi de **conectare gratuită** pentru orice tip de abonament CONNEX GSM.

QUASAR
UN BUN NECESAR

IAȘI
Computer House
Bd. Independenței B1-5
tel. 032-217 800

* nu include T.V.A

dealer autorizat CONNEX GSM
Sună bine. Pentru tine.

Careul morții

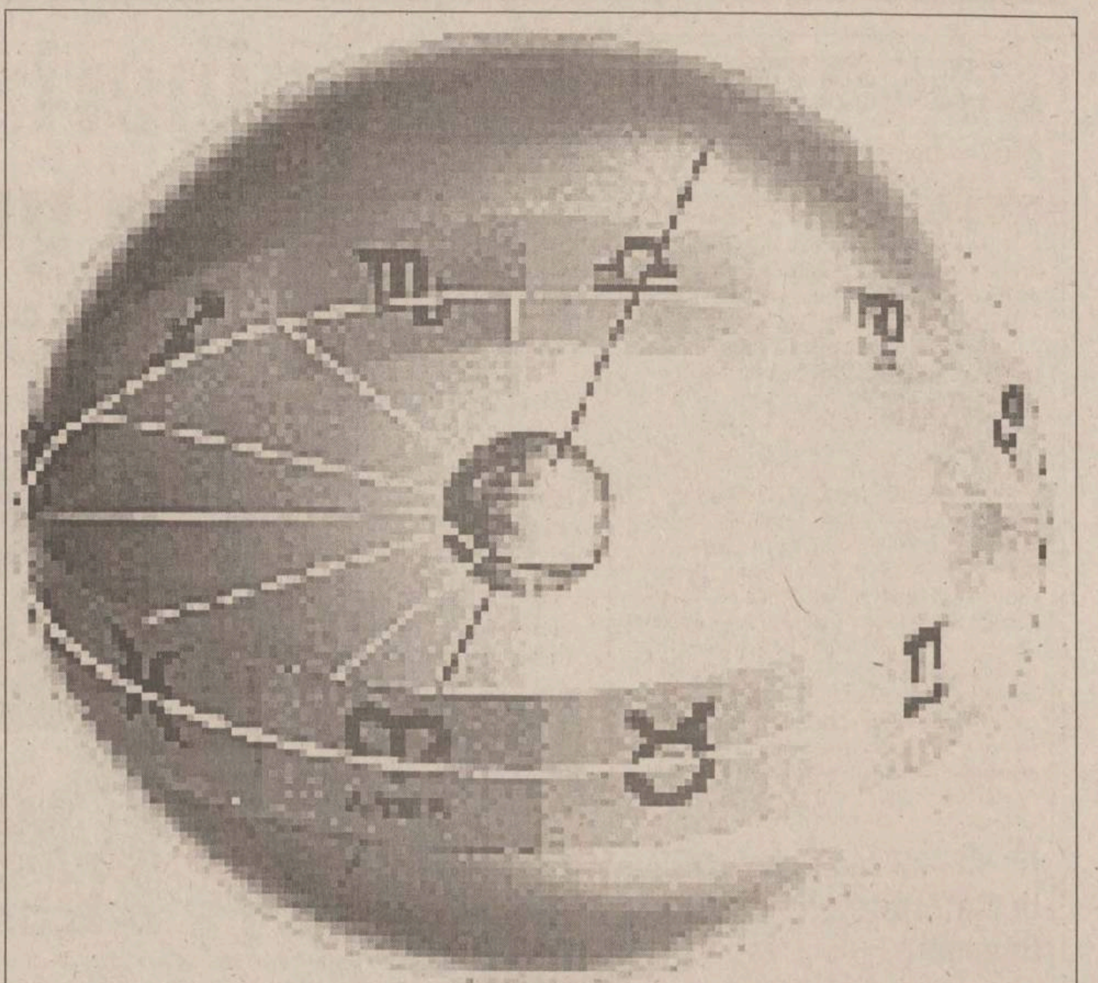

Continuare din pagina 1A

În unghi de 90~ se află adversarii naturali. Între ei se stabilește un raport ca dintre "victimă" și "călău". Victimele stau, precum antilopele în preajma leilor sau tigrilor, în preajma călăilor, de parcă abia asta așteaptă, să fie sacrificate. Berbecul este "călăul" Racului și "victima" Capricornului. Taurul este "călăul" Leului și victima "Vărsătorului". Gemenii sînt "călăul" Fecioarei și victima "Peștilor". Racul este "călăul" Balanței și "victima" Berbecului. Leul este "călăul" Scorpionului și "victima" Taurului. Fecioara este "călăul" Săgetătorului și "victima" Gemenilor. Balanța este "călăul" Capricornului și "victima" Racului. Aici cercul se închide. Teoria "careului morții" nu duce la obligativitatea unei stări de tensiune nemotivată între zodiile aflate în opoziție de 90~. Sînt berbeci care conviețuiesc bine cu racul, gemeni care aleargă după fecioară cu limba scoasă, balanțe care adoră capricornul. Lista continuă și poate fi verificată de fiecare, printre cunoștințele apropiate și printre prieteni, însă nimeni nu poate dovedi că nu există o undă de antipatie spontană între cei născuți în unghi de 90~. Ei se distrug sau doar se adulmecă spre a se contracara, se atacă în joacă sau se mușcă de-a binelea. Astrologia nu este, încă, o știință, și foarte multe persoane se îndoiesc de concluziile ei. Vom încerca să vă dovedim că stelele au rolul lor în soarta umilă a fiecăruia, dar și în destinul celor aleși sau însemnați.

Politica lumii atîrnă de-un fir de păr

În al doilea Război Mondial, conflagrația a izbucnit între cele trei zodii de foc, care au aprins pălălaia, după ce s-au înțeles în prealabil și-au dat la pace. Un Berbec (Hitler), un Leu (Mussolini) și un Săgetător (Stalin) au pus la cale o împărtire "pașnică" a Europei și-a lumii. Ce a urmat se știe. Poate că marile interese financiare, geo-politice sau de altă natură ar fi găsit o altă cale de rezolvare dacă liderii celor trei puteri ar fi fost născuți în zodii mai puțin agresive. Ei n-au fost în stare să respecte nici măcar cîteva puncte din înțelegerea pe care au parafat-o de formă și s-au repezit într-o baie de sînge. Lumea a fost împărțită la Yalta și cu contribuția altor puteri, care abia își făceau intrarea în marele joc.

Peste ani, la Malta s-a parafat o altă înțelegere despre care știm foarte puține, între Gorbaciov și Bush. Primul - născut în Pești, al doilea - născut în Gemeni. Ne lovim iarăși de "careul morții". Întîlnirea urma să aibă loc pe un vapor, era furtună, marea era agitată, dar și mai agitat era Bush, care a mărturisit mai tîrziu că era extrem de emoționat. Era firesc. Din punct de vedere astral, "călăul" era Gorbaciov, iar "victima" - Bush. Numai că terenul - "războiul stelelor" - fusese deja pregătit de Reagan, un vărsător autentic, și acesta îl speriase, în numele SUA, pe Gorbaciov. Bush venea cu ascendentul lui Reagan la întîlnirea cu ultimul președinte al URSS. Emoția lui Bush s-a topit foarte repede și ce s-a hotărît în cele din urmă pe yahtul din Malta a schimbat fața lumii. Dar și acolo au stat, față în față, două personaje istorice aflate în "careul morții". Putea să cîștige Gorbaciov. Nici acum nu știm de fapt cît a cîștigat renunțînd la Europa Centrală și la Țările Baltice. Pentru zece ani a cîștigat Bush. Elțîn ar fi trebuit să domnească, potrivit stelelor, o mie de ani. Firește, ne referim la decăderea Imperiului Peștilor și la ascensiunea miraculoasă a Vărsătorului, după două milenii.

Un episod al revoluției

În evenimentele din decembrie 1989 a existat un personaj al cărui rol nu a fost încă bine definit. Prezent la Timișoara, fără a fi dat ordinul de a se trage în mulțime, adjunctul lui Milea, ***Victor Athanasie Stănculescu***, era un apropiat al familiei Ceaușescu. Pe fondul mișcărilor pe care familia Ceaușescu decisese să le lichideze cu ajutorul armatei, el este sfătuit de soție să facă un pas înapoi. Stănculescu își pune piciorul în gips ca să nu fie nevoit să se implice în reprimarea revoltei. Nu se știe cînd și-a scos gipsul. Cert este că în ziua de 22 decembrie 1989, la prînz, generalul îi conduce pe soții Ceaușescu spre liftul care-i va duce în elicopterul fatal. A avut Stănculescu doar această misiune simplă, deși hotărîtoare? A fost un executant sau și un arhitect? De aici înainte ne înecăm în presupuneri. Pion nu a fost în nici un caz. În ziua procesului, la 29 decembrie 1989, era în sală, la Tîrgoviște, alături de ***Virgil Măgureanu***, alt personaj - cheie al evenimentelor din decembrie. Ei n-au făcut parte din completul de judecată, dar au reprezentat noua putere la vîrf.

Transcrierea casetei video a procesului de la Tîrgoviște îi semnalează prezența: ***"În cadrul imaginii video apar generalul Victor Stănculescu și Gelu Voican Voiculescu, amîndoi vorbind în șoaptă. În urma lor intră Virgil Măgureanu". Acuzați că au fugit și nu au stat de vorbă cu mulțimea adunată în piață, soții Ceaușescu se apără: N. CEAUȘESCU: Nu, nu-i adevărat c-am fugit. N-am fugit! Și acei care au trădat... (se uită foarte insistent în stînga)... inclusiv unul prezent aici, a chemat elicopterele, le-a dat ordin să... FLORESCU: În ce a constat trădarea? Mă scuzați, n-ați vrut să răspundeți. În ce a constat trădarea ministrului Milea? ELENA CEAUȘESCU: Noi n-am vrut să plecăm. După pronunțarea sentinței, Ceaușescu se adresează Elenei: "Un grup de trădători". E. CEAUȘESCU: Și i-am avut lîngă noi... N. CEAUȘESCU: I-am avut lîngă noi! E. CEAUȘESCU: Foarte mare greșeală! N. CEAUȘESCU: Așa se-ntîmplă... E. CEAUȘESCU: Așa se-ntîmplă... Trădările vin de lîngă tine. Așa se-ntîmplă... În sală, dintre cei care fuseseră apropiați de familia Ceaușescu, dintre cei "de lîngă tine", nu era decît Victor Athanasie Stănculescu. Elena i se adresează cu "Victoraș". Nicolae Ceaușescu a fost Vărsător, Victor Athanasie Stănculescu e Taur. "Trădarea" a venit de aproape, însă de la un "dușman astral" neîmpăcat, aflat în "careul morții".***

"Trădarea" lui Ceaușescu a venit de aproape de la un "dușman astral" neîmpăcat: Taurul Victor Athanasie Ștănculescu

O dramă astrală în PNȚCD

În alegerile din 1996, primarul în funcție, Constantin Simirad (Taur) a avut de înfruntat o Fecioară (***Gheorghe Nichita***), un Rac (***Iosefina Moroșanu***, acum secretar de stat), un Vărsător (***Vasile Burlui***) și un Leu (***Dan Cârlan***). Competiția electorală a angajat și alți candidați, însă prestația lor a fost mai degrabă modestă. Cine își mai aduce aminte mesele rotunde de la posturile locale de radio și televiziune a reținut, cred, agresivitatea neobișnuită a candidatului PDSR, Vasile Burlui. Și el și Dan Cârlan sînt în careul morții cu actualul primar, numai că raportul "victimă" - "călău" nu este același. Vărsătorului îi place să fie "toreador" cu Taurul, iar Taurul vede roșu înaintea ochilor cînd se ivește un Leu. În final, nici Vărsătorul, nici Leul n-au putut să facă față Taurului dezlănțuit, dar în timp ce Vasile Burlui, ale cărui interese reale nu sînt politice, a renunțat, Dan Cârlan s-a menținut în pagina unu a opiniei publice ca principal opozant al primarului. Conflictul nici nu se încarcă mai mult decît vor combatanții, nici nu se răcește la limita entropiei, atît Taurului cît și Leului plăcîndu-le să se înfrunte cînd violent, cînd la nivelul declarațiilor de principii. Nimeni nu renunță la luptă, disputa transformîndu-se într-un preludiu precoce la alegerile locale din 2000.

Consilierul Dan Cârlan folosește ședințele Consiliului Local pentru a-și face campanie electorală. Toată lumea știe că acela care se opune șefului nu o face doar din principiu, ci în primul rînd ca să-i ocupe locul. Dar Cârlan amintește ieșenilor, o dată pe lună, cînd se desfășoară ședințele Consiliului Municipal, că a fost candidat la funcția de primar și că intenționează să fie și-n anul 2000. Opoziția lui nu exprimă punctul de vedere al unui grup de interese clar definit, ci dorința de putere a unui Leu cu orgoliul rănit.

Susținut din umbră și folosit ca vîrf de lance, Dan Cârlan crede în steaua lui norocoasă, deși, pînă una-alta, nu are sprijinul vreunui partid. Pe de altă parte, primarul, deși sîcîit continuu de gălăgia oponentului său și uneori îngrijorat de faptul că acela deține informații la care n-ar trebui să aibă acces, mai întinde o mînă, mai dă o copită, sigur și el pe steaua lui. Noi, ca astrologi, nu dăm pronosticuri electorale, ci, așa cum v-am promis, facem acum doar analiza raporturilor politice sau de altă natură marcate de "careul morții". Ca să ne dumirim că în ecuație intervin și alte interese decît acelea dictate de astre, va trebui să ne amintim că la alegerile din 1996, Constantin Simirad și Dan Cârlan au făcut parte din ANL, o coaliție născută și din afinități, nu numai din interese electorale.

Balanța-Vitan a cîștigat războiul cu Rac-ul Dorin Popa

O altă relație aflată sub influența careului morții s-a purtat între prefectul județului Iași, ***Florin Vitan***, și consilierul său, poetul ***Dorin Popa***. Deși a debutat sub cele mai bune auspicii, colaborarea lor s-a transformat, progresiv, în calvar. Noi nu-l cunoaștem, în intimitate, pe Florin Vitan, ca să-i putem evalua suspiciunile sau nedumeririle. Însă scandalul care a angajat filiala Iași a PNȚCD iscat între prefect și persoana cea mai apropiată, consilierul său, poartă semnul "careului morții". Dorin Popa s-a simțit tot timpul marginalizat și supus unor hachițe autoritare. Nu avem de unde să știm care sînt reacțiile prefectului la cele mai diferite conjuncturi politice, economice sau care angajează numai persoana. E posibil ca altcineva decît Dorin Popa să reacționeze firesc, fără crispare sau iritare, la nazurile prefectului. Însă între Dorin Popa - un Rac - și Florin Vitan - o Balanță, e greu să se stabilească o altfel de relație decît de suspiciune și adversitate. Obișnuit să domine Balanța, Racul se vede, deodată, subalternul ei, supus subiectivismelor, capriciilor, chiar și tendinței de echilibru. Racului, starea de echilibru, așa cum o concepe Balanța, îi face rău, pentru că se simte muls de laptele tuturor contradicțiilor din care se hrănește. Micul scandal local din PNȚCD nu a avut nici o legătură cu doctrina sau cu strategia partidului, ci s-a purtat între doi oameni care au plecat amici și au sfîrșit dușmani. În mod normal, Racul ar fi trebuit să triumfe. Înseamnă că interesele partidului au primat. A cîștigat Balanța, la fel cum a făcut-o și în noiembrie 1996.

Nu numai careul de 16 metri este "careul morții"

Nici sportul nu este scutit de blestemul "careului morții". Nu avem date despre toți fotbaliștii, antrenorii, directorii tehnici sau președinții de club, pentru a prezenta un tablou complet al dramelor care se consumă sub influența astrelor. Cauza lor stă de multe ori în interese de grup, în pretenții și condiții financiare, însă conflictele se declanșează nu între persoane compatibile din punct de vedere zodiacal - acelea ajung în cele din urmă la o înțelegere amiabilă - ci între cei aflați în "careul morții". Nu știm, de pildă, cine a stat în spatele demiterii lui ***Titi Dimitriu*** de la Steaua. Acesta, Scorpion fiind, putea fi victima lui Gațu, nativ în Leu, sau a unei alte persoane din Vărsător. Dar cine, în afară de serviciul de resurse umane, are astrograma clubului Steaua? Să fi fost Pușcaș autorul "puciului" care l-a scos din cărți pe Titi Dimitriu? Dați-mi data de naștere a lui Pușcaș și vă voi face proba clasicului raport dintre victimă și călău.

Sînt situații în care relația dintre "victimă" și "călău" este tensionată de la bun început. Războiul este declarat și se poartă la vedere sau în culise, dar cu violență. Maradona nu-l suportă pe Passarela și îl învinuiește de eșecul Argentinei la Coupe du Monde. Dar Passarela a avut un traseu formidabil și a fost pe punctul să joace finala. Aduceți-vă aminte de bara lui Batistuta. Nu contează! Maradona e Scorpion, Passarela e Leu. Iar cum Maradona nu a fost convocat în lotul pentru Campionatul Mondial din Franța, nu i-a rămas decît să devină succesorul "călăului" său.

În 1970, la Campionatul Mondial din Mexic, Italia a trăit cu dilema: ori Rivera, ori Mazzola, amîndoi mari fotbaliști. Cu toate că nu jucau aceeași partitură, cei doi nu se suportau. Echipa nu se putea face și cu unul, și cu altul. Dacă erau amîndoi în formă, antrenorul (parcă Fabri) îl introducea în prima repriză pe Rivera și în repriza a doua pe Mazzola. Rivera juca la construcție, Mazzola la finalizare. Nu se băteau pe același post, dar nu se suportau în teren. Finala a jucat-o Rivera, "călăul" lui Mazzola. Rivera era Leu, Mazzola era Scorpion.

Istoria Scorpionilor nu se termină acolo. Un alt mare Scorpion, Del Piero, nu poate juca împreună cu Roberto Baggio, un vărsător pur sînge. Mai tînăr și aflat în postură de călău, Del Piero a avut de cele mai multe ori cîștig de cauză, dar au fost situații cînd Baggio și-a luat porția. Cert este că nu pot juca împreună. Terenul este prea mic pentru amîndoi.

Exemplele pot continua la infinit, dar ne vom opri doar la unul din fotbalul românesc. La un moment dat, Ionuț Lupescu a fost ținut pe tușă de Puiu Iordănescu, deși a dat satisfacție aproape în permanență. Convocat pentru partida cu Lituania, din preliminariile Campionatului Mondial din Franța, el a fost introdus în teren doar cîteva minute. Iordănescu l-a preferat pe Gâlcă, un "închizător" de aceeași valoare. A urmat o lungă perioadă de uitare și de refuz pentru Lupescu. Cel care l-a înlocuit, Gâlcă, este născut în Pești. Ionuț Lupescu este născut în Săgetător. Și aici "careul morții" a funcționat fără greșeală.

"Careul morții" nu e un blestem

V-am prezentat doar o scurtă introducere într-o teorie care ar merita un studiu de proporții, cu exemple luate din toate domeniile de activitate. Și exemplele la care ne-am limitat au fost alese dintre acelea cunoscute de aproape toată lumea, pentru a fi cît mai convingătoare. Cei care citesc aceste rînduri vor face, probabil, un inventar al cunoștințelor, prietenilor și colegilor și vor constata că în foarte multe cazuri "careul morții" nu funcționează. Teoria nu se aplică mecanic și nu pretinde că această circumstanță astrală este catastrofală în toate împrejurările, cu toți partenerii. Și invers: nu numai persoanele aflate în "careul morții" ajung să se dușmănească ori să-și dorească răul. Teoria se bazează pe o seamă de constatări statistice și pe incompatibilități mai mult sau mai puțin grave, care alimentează în timp adversitățile. Două zodii compatibile pot ajunge la conflicte foarte grave, dar le rezolvă cu mai multă ușurință și într-un timp mai scurt. Acumulările de tensiune nu ating niciodată cote atît de alarmante. Comunicînd mai ușor, cei din zodii compatibile nu au nevoie de foarte multe explicații pentru a risipi neînțelegerile care apar fie în familie, fie într-o prietenie, fie între colegi.

Teoria "careului morții" ne poate ajuta să ne alegem mai bine partenerii, colaboratorii și prietenii. În cazul în care nu putem evita, prin natura împrejurărilor, colaborarea de durată cu o persoană aflată în "careul morții", putem fi mai atenți la felul în care reacționăm și în felul acesta putem preîntîmpina o serie de reacții și atitudini ireparabile. În planning-ul familial, unii părinți, nu numai din Occident, dar și de la noi, "programează" nașterea copilului în așa fel încît să existe compatibilitate și între părinți și copii, dar și între frați. Nimic nu garantează liniștea sufletească și buna înțelegere, dar dacă stă în puterea noastră să eliminăm tot ce ar putea alimenta stările conflictuale, de ce să n-o facem? "Careul morții" nu e un blestem. E doar o premisă pentru o înțelegere mai dificilă și pentru o comunicare mai grea. Astrologul de serviciu vă sfătuiește să-l evitați pe cît se poate.

Să ieșim din presupuneri și să intrăm în certitudini. În urma partidei cu Slovacia, pierdută de România cu 5-2 în deplasare, Dinu este destituit de la naționala de fotbal și în locul lui este numit Iordănescu. Acesta aduce calificarea României la Campionatul Mondial din SUA, fără să schimbe nimic în lotul folosit de către Dinu. Iordănescu nu i-a dat lui Dinu nici o lovitură sub centură, însă "i-a furat" gloria, profitînd de un accident pe parcurs. Iordănescu e Taur, Dinu e Leu. Teoria se confirmă și în cazurile în care "victima" și "călăul" sînt prieteni. Nu e nevoie ca unul să dorească răul altuia: îl provoacă pur și simplu, involuntar și inconștient.

Pagină realizată de astrologul MONITORULUI

Bill Clinton se află în "careul morții" atît cu Saddam Hussein, cît și cu soția sa

O altă tragedie amînată se petrece între ***Bill Clinton*** și ***Saddam Hussein***. Primul e Leu, al doilea e Taur. Din această pricină, Saddam stă mereu cu "sabia lui Clinton" deasupra capului. Raportul firesc de forțe e invers, numai că Saddam are în spate lumea arabă, divizată precis de interese de altă natură, în vreme ce Clinton e susținut, pînă la proba contrarie, de adversarii arabilor. Aventurile amoroase ale președintelui SUA schimbă raporturile de forțe din Islam și din lume. Cu șlițul descheiat, președintele SUA nu prea mai are ce reproșa lumii arabe, care impune femeilor să iasă în stradă cu obrazul acoperit.

În fine, situația de familie a președintelui Clinton duce la o criză în care raportul "călău" și "victimă" se desenează tot mai clar. După ce a amestecat-o pe Hillary într-o aventură grotescă, din interese politice, financiare sau pur și simplu umane, Bill, adică William Jefferson Clinton, o trage pe aristocrata Hillary Clinton Rodham în declarația publică a respectului pentru familie. Putea Bill Clinton s-o umilească pe soția sa mai mult decît recunoscînd că a fugărit o stagiară pe culoarele Casei Albe? Nu putea. Ce-i mai rămîne primei doamne a lumii să facă? Să-l ierte în fața națiunii pe William Jefferson Clinton. Clinton va fi probabil iertat și de națiunea americană, interesată mai mult de propria prosperitate decît de moralitatea lui Clinton, și de propria familie, care s-a ridicat pînă la președinție prin coeziune, indiferent de mijloace. Hillary a acceptat, cu șase ani în urmă, să treacă în umbra unui bărbat care avea doar extraordinarul talent de-a se juca de-a politica și de-a convinge optzeci de milioane de americani că este cel mai bun președinte. Bill Clinton este Leu, Hillary este Scorpion. Soția președintelui și-a sacrificat meseria, chiar și proiectele sociale și politice, pentru a lăsa loc președintelui. Iar președintele, pe culoarele Casei Albe, o fugărea pe stagiara Lewinsky, pentru a întreține cu ea "raporturi nepotrivite". "Careul morții" își află apogeul aici.

RTV EUROPA NOVA IAȘI
TV EUROPA NOVA
canal 54

Departamentul Marketing-Publicitate
are 4 posturi vacante de agenți de vînzări publicitate
Profilul candidatului ideal:
- bine motivat
- excelente abilități de comunicare
- dinamic
- student sau absolvent de învățămînt superior
- dispus la munca de teren

Se oferă salariu atractiv în funcție de performanțele obținute.

Posibilitatea unei cariere într-o echipă tînără și motivată.

Dosarul de concurs va cuprinde un curriculum vitae și o scrisoare de motivație și va fi depus pînă vineri, 25 septembrie 1998 la sediul televiziunii - str. Cronicar Mustea nr. 17.

Interviurile vor începe de luni. 28 septembrie 1998, ora 10.

Evenimentul
ce marchează
clipa !
ziua !
săptămîna !
Viața noastră !
SOCIETATEA ROMANA DE RADIODIFUZIUNE
RADIO IASI
Radio Iași în linia întîi
- de luni pînă vineri la 16.30

INSTITUTUL EUROPEAN
Colecția MIT ȘI RELIGIE
Prea Sfințitul Stéphanos
Slujiri sacerdotale
și harisme în
biserica ortodoxă
Volumul de față, expresie a lucrărilor școlii ortodoxe de la Paris și a teologiei grecești contemporane, unește preocupările pastorale cu reflecția teologică și înclinația spre meditație.
ISBN 973-586-125-9
168 pag
17, Cronicar Mustea Street, Iași, 6600; P.O.BOX: 161
tel.233800; fax 230197; e.mail: rtvnova\mail.cccis.ro
http: //www.nordest.ro/home.htm

compan IASI
SC COMPAN SA IAȘI
Iași - Str. Moara de Foc nr. 2,
tel./fax: 032/252150; 032/252152

anunță diminuarea prețurilor
cu data de 08.09.1998, la următoarele sortimente, prețurile în vigoare fiind:

1. FĂINĂ ALBĂ TIP 480 (000) pungi 1/1 2.750 + TVA
2. GRIS pungi 1/1 2.700 + TVA
3. GRIS pungi 1/2 1.450 + TVA
4. FĂINĂ ALBĂ TIP 650 pungi 1/1 2.350 + TVA

Odată cu reducerea prețului de livrare s-au redus și prețurile practicate în rețeaua proprie de magazine,

Pentru livrare în vrac, direct de la moară, cu ambalaj la schimb (saci iută 1/40), prețurile sînt:

1. FĂINĂ ALBĂ TIP 480 (000) 2.100 + TVA 11%/kg
2. GRIS 2.100 lei + TVA 22%/kg

Informații suplimentare la sediul firmei, Iași,
str. Moara de Foc nr. 2, telefon: 162706, 252152 - int. 19

Monitorul
Financiar

Marți, 22 septembrie 1998

NOUTĂȚI ECONOMICE

Turismul ieșean nu are ghizi autorizați

Deși, teoretic, fiecare excursie organizată de o agenție de turism ar trebui să aibă un ghid, pînă la această oră, nici un ghid turistic din Iași nu s-a prezentat să își "reînnoiască" brevetul de ghid. ***"Conform legii, certificatele obținute de ghizi în turism pînă acum erau valabile pînă la 31 mai 1998. Deci, practic, nici unul dintre ghizii care au astfel de certificate acum nu sînt "în legalitate". Ei ar fi trebuit să-și depună dosarul pentru a obține noua autorizație, pentru că cele vechi nu mai sînt valabile, dar pînă acum nu s-a grăbit nici unul"***, a declarat *Aurelian Albuț*, reprezentantul zonal al Oficiului de Autorizare și Control în Turism. Astfel, agențiilor care sînt depistate că lucrează acum cu ghizi neautorizați li se poate retrage licența pînă la un an, iar ghidul respectiv trebuie să facă din nou toate demersurile pentru a-și obține o nouă licență. ***"E posibil ca agențiile din Iași să lucreze cu ghizi din București, care sînt autorizați, dar pînă acum nici un ghid de aici nu s-a prezentat pentru obținerea noului certficat"***, a completat reprezentantul OACT. Persoanele care doresc să-și obțină acest cerificat treuie să urmeze în mod obligatoriu cursurile de ghizi în turism, de aproximativ 24 de săptămîni, taxa fiind, la această dată, 185 de dolari. **(Alina CORDUNEANU)**

Plăți compensatorii

Aproape 100.000 de persoane disponibilizate în urma restructurării sau lichidării unor societăți comerciale și regii autonome au beneficiat, în cursul anului 1998, pînă la sfîrșitul lunii august, de plățile compensatorii acordate în baza Ordonanțelor de Guvern 9 și 22/1997, informează Biroul de Presă al Ministerului Muncii și Protecției Sociale.

Suma alocată de către MMPS alocată pentru efectuarea acestor plăți compensatorii se ridică la peste 1.200 de miliarde de lei. 98.451 de disponibilizați provin de la 607 societăți comerciale sau regii autonome supuse privatizării. Cele mai multe disponibilizări au fost făcute la Ratmil-Uzina Mecanică Plopeni (3.057 persoane), S.C. Covtex S.A. Cisnădie (1.662 persoane), S.C. Forex S.A. Suceava (1.165 perssoane), S.C. Polirom S.A. Neamț (1.462 persoane) și S.C. Ratmil Uzina Mecanică Sadu (1.321 persoane).

Dobînzi la certificate

Banca Comercială Română (BCR) majorează, începînd de marți, 22 septembrie, dobînzile la certificatele de depozit vîndute după acestă dată, informează un comunicat al băncii. Pentru certificatele de depozit cu scadență la trei luni noua dobîndă este de 45% pe an, iar pentru cele cu scadență la șase luni dobînda este de 43% pe an. BCR pune la dispoziția clienților certificate de depozit cu valoare nominală de 50.000, 100.000, 300.000, 500.000 lei și 1, 5, 10, 25, 50, 100 milioane lei. Certificatele de depozit sînt instrumente de economisire cu dobîndă fixă pe toată perioada depozitului. La cumpărare, fiecărui certificat i se atribuie o parolă desemnată de client. La scadență, certificatul poate fi răscumpărat numai după confirmarea parolei. Certificatul se poate răscumpăra și înainte de scadență, deținătorul urmînd să primească jumătate din dobînda stabilită dacă intervalul de timp nu este mai mare de 30 de zile. După expirarea scadenței banca nu mai bonifică dobînda.

Băncile mai pun cîteva puncte la dobînzi

Cei care și-au pus la adăpost banii într-un depozit bancar vor avea surpriza plăcută ca la scadență să primească mai mulți bani decît se așteptau. Băncile comerciale au început să majoreze ratele dobînzilor și să mediatizeze mai intens aceasta, nu numai pentru a-i anunța pe cei care au resurse financiare, dar mai mult, pentru ca cei care au deja depozite în bănci să le păstreze.

Initial au ridicat dobînzile cu cîteva procente băncile mai mici (Banca de Credit și Dezvoltare Romexterra și Banca Transilvania), după care, începînd de luni, și băncile mai mari (Bancorex și BRD). BCR a crescut și ea dobînzile, însă la alte instrumente bancare. Celelalte bănci vor urma probabil această tendință. Pînă nu demult, rata dobînzii a tot scăzut, ajungînd la un nivel cuprins între 30-40%. Cu toate acestea, oamenii au acceptat un cîștig mai mic și au continuat să-și protejeze economiile depunînd banii la bănci. Odată cu depășirea pragurilor de 5.000 și 9.000 la marca germană, respectiv dolarul american, ideea că ar cîștiga mai mult cumpărînd acum valută a prins repede în cazul multor ieșeni. Astfel, leii au început să plece din depozite spre casele de schimb valutar, pentru a se transforma în bancnote mai valoroase. ***"Trebuie însă să luăm în calcul și faptul că în această perioadă se cheltuie foarte mult pentru pregătirile de iarnă și pentru echiparea copiilor de școală"***, este de părere ***Filip Stoica***, director al sucursalei Bancorex Iași. Un motiv care a stat la baza cresterii dobînzilor a fost necesitatea acoperirii rezervei minime obligatorii de la BNR, fapt care orientează politicile băncilor spre atragerea de lei. În plus, băncile cumpără acum mai multă valută decît de obicei, astfel că leii sînt foarte "căutati". Deși rata inflatiei pentru luna august a fost cea mai mică, 0,6%, aceasta nu se reflectă într-o creștere economică reală. În opinia lui Filip Stoica, procentul scăzut al inflației se datorează în cea mai mare parte preturilor produselor agricole. Fiind un an bun pentru agricultură, pe piață a fost o abundență de produse. Acest lucru nu a permis stabilirea unor preturi prea mari. Astfel, în august s-a înregistrat o rată a inflației mică, însă acest lucru nu este un motiv de a mentine dobînzile scăzute.

"La noi dobînzile au scăzut cu 1-2 procente în urmă cu cîteva săptămîni, avînd în vedere că nu scăzuseră foarte mult în ultimul timp. Acum însă este normal ca băncile să ofere dobînzi mai mari pentru a menține leii clienților în depozite. Oricum pentru sume mai mari putem negocia o dobîndă mai mare", ne-a spus *Toader Stigleț*, director al sucursalei Băncii Internaționale a Religiilor Iași. Ca peste tot însă, cînd unii cîștigă alții trebuie să piardă. Cei care pierd sînt cei care au angajate credite la bănci. Odată cu dobînzile la depozite cresc și dobînzile la credite. Este adevărat că dobînda la credite nu este majorată în aceeași proporție ca la depozite. ***"În general, la credite dobînda crește cu 2-3 procente mai puțin fața de depozite. În ceea ce privește creditele pentru persoane fizice, dobînda acestora crește cu 1-2 puncte mai puțin, comparativ cu creditele acordate persoanelor juridice"***, ne-a precizat ***Constantin Savin***, director adjunct al sucursalei Băncii Române pentru Dezvoltare Iași. **(Laura PĂDURARU)**

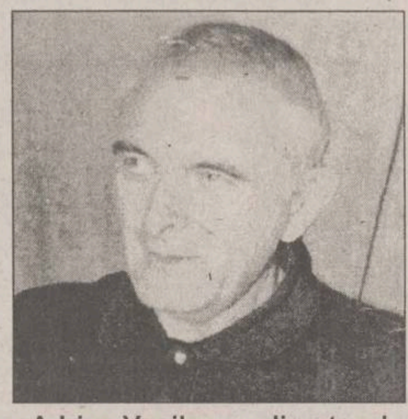
Adrian Vasilescu, directorul Direcției de Comunicare al BNR: "Dobînzile nu pot să crească prea mult, însă factorul esențial rămîne publicul"

De ce cresc dobînzile acordate de bănci?

Adrian Vasilescu, directorul Direcției Comunicare a BNR, spune că banca centrală nu a dat nici un semnal de creștere a dobînzilor, dar mentionează că realitatea pieței a impus băncilor să ridice dobînzile, pentru a nu pierde din lichiditate. La creșterea dobînzilor a contribuit și BNR, indirect, chiar dacă nu are ca politică stabilirea unui anumit nivel al acestora.

Unul din factori a fost emisiunea de titluri de stat pentru populație lansată de Ministerul Finanțelor, care n-a avut deloc succes. ***"Acest lucru a pus în gardă băncile că actualul nivel al dobînzii nu mai este recunoscut de piață"***, crede oficialul BNR.

Pe lîngă acest factor, în fiecare toamnă, cursul de schimb a constituit un motiv de îngrijorare, dar si de actiune, în sensul că populația, temîndu-se de o depreciere a monedei naționale, și-a schimbat leii în valută.

"Deși piața valutară rămîne stabilizată, iar calculul arată limpede că economiile ținute în lei sînt mai avantajoase decît cele transformate în valută și avînd în vedere că pe piața valutară nu circulă numai bani, ci și zvonuri și iluzii, s-au creat emoții care îi determină pe unii să transforme leii în valută. În aceste condiții, era de așteptat ca băncile să ridice nivelul dobînzilor, deși, în acest moment, inflația este scăzută", a spus Vasilescu.

Dar nivelul inflației atins în august, de numai 0,6%, este puțin probabil să se mentină și în septembrie, cînd prețurile au o tendință de creștere mai mare. ***"Totuși, eu cred că, deși este lună de toamnă, rata inflației pe septembrie nu va depăși 2%"***, a opinat oficialul BNR.

Ce se va întîmpla în această toamnă rămîne de văzut, dar opinia specialiștilor bancari este că lucrurile vor fi ținute sub control. ***"Nu prevăd mișcări spectaculoase pe piața valutară și pe piața monetară"***, a apreciat Claudiu Cercel de la BRD.

Construcția unei case îi sperie pe ieșeni

■ ***din 56 de persoane invitate la sucursala CEC Iași, două au împrumutat 47, respectiv 35 milioane lei și doar nouă s-au angajat să își completeze dosarele pentru a-și face o casă cu credit ieftin***

Anul acesta, creditele cu dobîndă subventionată pentru locuinte, au fost de la început orientate spre constructia de locuințe. În realitate însă, cei mai multi care au depus cereri nu îndeplinesc conditiile sau și-au rezolvat problema acoperișului de deasupra capului.

Concret, în Iași au fost acordate doar două credite pentru constructii de case. Interesant este că dacă primul ieșean a luat doar 47 milioane lei, al-doilea a luat și mai puțin (35 milioane lei), deși plafonul maxim este de 200 milioane lei. CEC a trimis ieri încă 40 de invitații pentru cei care au făcut în luna octombrie 1996 cerere pentru construcție de locuinte.

"Mulți din ieșenii deja invitați nu s-au prezentat la noi în termenul de cinci zile pentru a confirma faptul că mai solicită împrumutul", ne-a declarat ***Eugenia Lia***, director economic al sucursalei CEC Iași. Concret, din 56 de invitați chemati pînă acum, doar nouă persoane au depus declaratii în care se angajează să își completeze dosarul.

Dintre ceilalti, doi au renunțat din start, 11 nu s-au prezentat, deși există confirmarea recomandată că au primit invitatia.

La 19 din invitații nu s-au primit confirmările de primire, iar șapte au venit înapoi, persoanele respective nefiind găsite la adresele menționate pe cererile făcute în urmă cu doi ani. Cele 40 de noi persoane invitate au numere de înregistrare a cererilor cuprinse între 20.093 și 21.011.

Săptămîna trecută au fost acordate și patru credite pentru cumpărare, suma medie pe care au luat-o cei patru find de 65 milioane lei. **(Laura PĂDURARU)**

Autoturismul "Nissan" oferit de Connex a plecat la Suceava

Un sucevean a fost ieri fericitul cîștigător al autoturismului "Nissan Micra" (de 22.000 de dolari) oferit în cadrul campaniei promoționale Connex "Descoperiți acoperirea noastră". În urma tragerii la sorți, la care au participat șase finaliști, ***Florin Reuț*** din localitatea Scheia, judetul Suceava, a cîștigat premiul pus în joc de compania MobiFon. Deși acesta nu a fost prezent, organizatorii au decis că fiecare din cei șase finaliști trebuie să aibă șanse egale, astfel suceveanul a luat parte la tragerea la sorți, el fiind "făcut" cîștigător de primarul Iașului, ***Constantin Simirad***. Contactat telefonic, cîștigătorul (care nu are încă un carnet de conducere) s-a deplasat în cursul zilei de ieri la Iași pentru a-și "transporta" premiul acasă. Ceilalți cinci finaliști, ***Mihai Ciprian Șerban*** din Iași, ***Ovidiu Iacob*** și ***Camelia Ionescu*** din Suceava, ***Mihaela Bujor*** din Vaslui și ***Ana Baciu*** din Piatra Neamț au cîștigat cîte un telefon mobil Motorola 460. Reamintim că, pentru a participa la acest concurs, cei dornici de cîștig trebuiau să apeleze unul din cele trei numere de telefon anuntate prin intermediul caravanei Connex care a circulat prin mai multe orase din Moldova în perioada 8 - 18 septembrie. **(Alina CORDUNEANU)**

Florin Reuț nu are deocamdată permis de conducere, dar are Nissan

1,5 miliarde lei pentru eclipsa de soare

■ ***aceasta este prima tranșă din fondurile alocate pentru cel mai important eveniment turistic de anul viitor***

Pentru programul "Eclipsa", elaborat pentru eclipsa de soare din vara anului 1999, Ministerul Turismului va aloca 1,5 miliarde de lei din Fondul special pentru promovarea și dezvoltarea turismului.

Conform declarației ministrului turismului, ***Sorin Frunzăverde*** **(foto)**, această sumă va putea fi folosită pentru promovarea principalului eveniment turistic al anului viitor pentru România, deoarece distribuirea sumelor din acest fond special a fost deja stabilită. Acest fond este constituit dintr-un procent de 3 % din totalul veniturilor obținute de toți agenții economici din turism, aceștia beneficiind de o cotă redusă de TVA, și anume 11 %, în loc de 22%.

Colectarea acestui fond a început practic de la 1 septembrie, iar pînă în acest moment au fost colectate aproximativ 4 miliarde de lei. ***"În primul rînd vom aloca 1,5 miliarde de lei programului "Eclipsa", aceasta fiind prima alocare de fonduri, pe bază de licitație, pentru o serie de materiale legate de eclipsă: videoclipuri, filme turistice, CD-uri, pliante. Un alt obiectiv prioritar îl constituie Tîrgul de Turism de la Berlin din luna martie 1999. Eu sper ca România să nu se mai prezinte atît de meschin cum se prezenta de fiecare dată, cu un stand anonim, ci o promovare adecvată conformă cu potențialul turistic al României"***, a mai declarat Sorin Frunzăverde.

Ministrul turismului a mai precizat că o parte din Fondul special pentru promovarea și dezvoltarea turismului va fi folosit pentru proiectele turistice ale administrațiilor publice locale.

Pe lîngă aceste sume proiectele vor fi cofinanțate de Consiliile Judetene și Primării, precum și agenții din turism din zona respectivă.

"Aștept din Moldova proiecte interesante, așa cum au fost cele din alte regiuni: "Dracula land" din Pasul Bîrgăului sau reabilitarea Centrului Istoric din Cluj", a precizat Sorin Frunzăverde. **(Florina DUMITRIU)**

Octombrie vine cu miliardele pentru IMM

Adrian Ciocănea, secretar de stat în Ministerul Reformei, a afirmat că, începînd cu luna octombrie, va începe alocarea de sume din fondul de 80 de miliarde de lei destinat dezvoltării întreprinderilor mici și mijlocii. Această sumă a fost prevăzută în bugetul de stat pe 1998 și nu a fost redusă în urma rectificării bugetare. Din acest fond, 20 de miliarde de lei vor fi alocate pentru susținerea activităilor de promovare a exporturilor, 10 miliarde vor fi destinate pentru susținerea de noi proiecte de afaceri, iar 50 de miliarde se vor constitui într-un fond de garantare a investițiilor. ***"Am primit acordul Ministerului de Finanțe pentru proiectul de Hotărîre de Guvern privind alocarea acestor bani, care sper că va fi votată pînă la sfîrșitul lunii. Pentru activitățile de preexport și pentru start-up-uri (noi proiecte de afaceri), cred că la începutul lunii octombrie vom începe să alocăm bani pentru proiecte. În ceea ce privește fondul de garantare a investițiilor, aici lucrurile vor mai întîrzia pentru că este necesar să ne consultăm și cu asociațiile de investitori din țară"*** a declarat Adrian Ciocănea. Pentru investitorii interesatl de obtinerea acestor finanțări, Adrian Ciocănea a precizat că vor exista formulare tipizate pentru acest lucru, iar după completare, acestea vor fi preluate de Camerele de Comerț și Industrie pentru avizare. **(Vlad MACOVEI)**

BURSA DE VALORI BUCUREȘTI - TOP 50 - 21.09.1998

Denumire societate	Pr.med.	Var	Desc.	Inch.	Nr. act.	Val. totala (lei)	Nr.trz	52Max	52Min
OLTCHIM RM VALCEA	500.66	-8	540	480	430200	215,385,100	40	4700	460
AUTOMOBILE DACIA PITESTI	424.16	4	419	425	343778	145,817,994	182	1400	361
AZOMURES TG MURES	473.97	-10	500	456	302025	143,149,582	87	3100	330
[illegible]	805.61	-4	820	780	149912	120,771,300	45	7800	780
ZAHARUL BUZAU	515.11	3	496	510	180873	93,169,590	22	730	336
POLICOLOR BUCURESTI	3199.65	-3	3150	3250	24383	78,017,050	66	8900	3000
ALRO SLATINA	32380.37	-1	31400	32100	2287	74,053,900	30	80000	25000
OIL TERMINAL CONSTANTA	522.92	-9	550	530	117541	61,464,570	61	1500	498
ARCTIC GAIESTI	1427.88	-7	1510	1320	42024	60,005,220	67	7250	1320
SICOMED BUCURESTI	1203.16	-1	1200	1200	41760	50,244,030	126	2100	1100
TERAPIA CLUJ-NAPOCA	4984.57	-10	4850	5000	7622	37,382,650	34	18000	4700
AEM TIMISOARA	21548.08	-4	21000	22000	1616	34,821,700	22	52000	6550
CIPROM PLOIESTI	322.45	-16	383	300	107263	34,586,782	68	1400	300
[illegible]	417.22	2	444	417	75220	31,383,406	55	1000	325
PETROLSUB SUPLACU DE BARCA	1333.94	13	1160	1170	17773	23,708,080	22	1890	950
BERMAS SUCEAVA	941.49	-5	940	930	18373	17,297,970	26	3500	411
IMSAT BUCURESTI	4724.10	-2	4800	4650	3539	16,718,600	19	22100	4600
BANCA TRANSILVANIA CLUJ	2349.79	-3	2300	2350	7070	16,613,000	9	12000	2150
ANTIBIOTICE IASI	1256.40	-2	1260	1250	12643	15,884,650	19	8150	1170
BANCA ALBINA BUCURESTI	14187.03	-5	14500	14200	794	11,264,500	8	38000	12300
ELECTROAPARATAJ BUCURESTI	805.95	-3	780	810	13427	10,821,470	9	1800	650
DOROBANTUL PLOIESTI	1775.69	1	1750	1790	5405	9,597,600	10	7000	1210
NAVROM GALATI	4234.56	1	4200	4300	1499	6,347,600	28	6650	3250
ELCOND ZALAU	944.77	-4	960	930	6078	5,742,320	8	1980	620
UAMT ORADEA	420.72	-6	450	420	12464	5,243,800	5	790	367
MORARIT PANIFICATIE GALATI	912.89	0	900	920	5503	5,023,630	18	1480	410
BERCENI BUCURESTI	864.64	-1	870	860	5372	4,644,870	7	1100	570
RULMENTUL BRASOV	245.83	-2	249	249	18390	4,520,784	13	880	180
SINTEZA ORADEA	256.60	-1	260	250	16823	4,316,860	11	1900	220
ARMATURA CLUJ-NAPOCA	830.00	-4	830	830	5000	4,150,000	1	5700	700
EXCELENT BUCURESTI	1197.96	-3	1230	1190	3289	3,940,100	12	2650	820
TURISM TRANSILVANIA CLUJ-NA	8810.20	9	8100	9000	441	3,885,300	11	12500	5000
RAFO ONESTI	5793.67	-6	5700	5850	632	3,661,600	11	13700	3550
CARBOCHIM CLUJ-NAPOCA	8755.69	-3	8750	8800	404	3,537,300	9	15500	4600
ALIMENTARA CLUJ-NAPOCA	1241.92	-2	1250	1250	2652	3,293,560	5	1800	360
VAE - APCAROM BUZAU	350.00	1	350	350	6760	2,366,000	18	1000	207
MOBILA ALFA ORADEA	300.00	0	300	300	7400	2,220,000	4	770	200
CASIROM TURDA	182.70	6	182	180	11923	2,178,380	9	800	135
CHIMOPAR BUCURESTI	13200.00	0	13200	13200	161	2,125,200	1	18500	7000
SILCOTUB ZALAU	8924.89	-1	8950	8850	237	2,115,200	5	17000	4750
AMONIL SLOBOZIA	134.90	-2	131	135	15400	2,077,400	3	1450	131
SIRETUL PASCANI	49960.00	-4	51500	46100	40	1,998,400	5	65500	28000
INTERNATIONAL SINAIA	1508.27	0	1510	1510	1316	1,984,880	4	1950	1000
ALBAPAM ALBA IULIA	730.14	0	700	710	2584	1,886,680	8	1330	450
CARBID-FOX TARNAVENI	397.18	-3	402	388	4033	1,601,829	8	4600	388
SOFERT BACAU	169.75	2	163	175	8000	1,358,000	6	24000'	100
NETEX BISTRITA	600.00	-4	600	600	2196	1,317,600	1	1200	380
MOPAN TG. MURES	1150.00	-1	1120	1180	994	1,143,100	2	1850	400
COMPA SIBIU	821.94	-4	820	830	1142	938,660	2	2350	650
MOPARV RAMNICU VALCEA	470.51	-5	471	470	1964	924,080	2	990	360

CURSUL VALUTAR

BĂNCI	Dolar SUA		Marcă germană	
	C	V	C	V
BCR (tel. 230500)	9050	9150	5320	5488
BRD (tel. 213050)	9000	9400	5250	5666
BANKCOOP (tel. 211246)	9100	9280	5100	5200
BCIȚ (tel. 211740)	9100	9200	5365	5424
Banca București (tel. 212009)	9020	9280	5280	5480
Banca Agricolă	9025	9285	5271	5495
Banca Transilvania (tel. 215011)	9010	9200	5250	5450
Casele de schimb valutar	Dolar SUA		Marcă germană	
	C	V	C	V
Olimp (tel. 215524)	9170	9270	5270	5370
ACR (tel. 112345)	9150	9250	5250	5400
Nasty Change (tel. 216383)	9150	9250	5300	5400
TAROM (tel. 115309)	9150	9260	5250	5400
International Exchange Hygeco (tel.112035)	9080	9275	5300	5500
International Exchange Conel (tel.165000)	9130	9300	5300	5460
Romania Exchange (tel.147294)	9150	9279	5270	5399

DOBÎNZI ANUALE ACORDATE DE BĂNCILE COMERCIALE LA DEPOZITELE LA TERMEN, ÎN LEI

	La vedere	1 lună	3 luni	6 luni	9 luni	1 an	Suma minimă (lei)	Comision din suma restituită
	(procente)							
Persoane fizice								
BCR	10	38	39	40	41	42	500.000	0.3
BRD*	10	41	44	46	48	50	500.000	
BANKCOOP	10	39	40	41	42	43		0.35
BANCOREX**	10	42	46	47	46	42	1.000.000	0.5
BANC POST	10	37	38	40	41	41	100.000	0.3
B. AGRICOLĂ	10	37	38	39	40	41	500.000	
B. ROMÂNEASCĂ	12	35	36	37	36	36	500.000	
CEC	10	-	-	-	-	40	100.000	
B.ION ȚIRIAC	10	37	40	39	39	47	300.000	0.3
B.BUCUREȘTI	8	35	40	42	43	44	1.000.000	
B.INTERNAȚIONALĂ A RELIGIILOR	11	39	40	39	39	47	100.000	0.2
B.ROMEXTERRA	10	43	44	45	46	47	500000	
B.TRANSILVANIA	10	38	43	44	43	41	300.000	0.35
Persoane juridice								
BCR	10	38	39	40	41	42	25.000.000	0.3
BRD	10	41	43	44	45	46	3.000.000	
BANKCOOP	10	39	39	40	41	42	15.000.000	0.35
BANCOREX	10	42	46	47	46	42		0.5
BANC POST	10	34	35	36	-	38	500.000	0.75
B. AGRICOLĂ	10	37	38	39	40	41	25000000	
B. ROMÂNEASCĂ	12	36	37	38	39	40	15.000.000	
CEC	12	-	-	-	-	35	1.000.000	
B. ION ȚIRIAC	10	37	40	42	43	45	5.000.000	0.3
B. BUCUREȘTI	8	30	35	36	37	46	5.000.000	
B.INTERNAȚIONALĂ A RELIGIILOR	10	37	40	39	39	37	15.000.000	0.2
B.ROMEXTERRA	10	43	44	45	46	47	10.000.000	
B.TRANSILVANIA	10	32	37	38	36	33	25.000.000	0.48

*- cu plata dobînzii lunar

** - există și depozite cu dobîndă variabilă

BAROMETRU FINANCIAR

BURSA

Piata de capital continuă scăderea valorii totale a tranzactiilor, ca și a preturilor, reflectate de indicele BET. Acesta a reușit performanta de a scădea sub 300 de puncte, adică la mai puțin de o treime din valoarea de start, de 1.000 de puncte, din toamna trecută.

- Indicele BET: 298,74 puncte (-3,43%);
- Indice BET C: 447,48 puncte (-2,86%);
- Valoarea tranzactiilor: 1,396 miliarde lei (-21,67%);
- Volumul tranzactiilor: 2,067 milioane actiuni (+11,07%);
- Evolutii spectaculoase: Azomureș a înregistrat o scădere cu 10% a pretului mediu, variind ieri între 510 lei/acțiune și 440 lei/actiune, evolutia fiind descrescătoare în cursul ședintei. Ieri au fost tranzactionate 302.025 actiuni Azomureș.

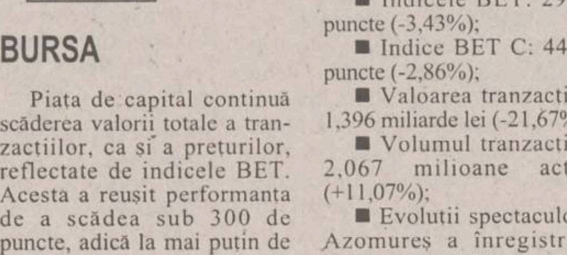

Evoluția din ultimele zile a indicelui BET

RASDAQ

Piața extrabursieră a înregistrat și ieri o scădere a valorii tranzacțiilor, dar și a preturilor.

- Indicele RASDAQ: 739,63 puncte (-2,45%);
- Valoarea tranzactiilor: 5,214 miliarde lei (-12,76%);
- Volumul tranzactiilor: 3,745 milioane lei (+29%);
- Tranzactii speciale: Habitat Proiect 100.000 acțiuni/260 milioane lei. Prin această tranzactie specială societatea ieșeană a ajuns pe locul trei în topul celor mai tranzactionate actiuni, înregistrînd și o creștere de 30% a pretului mediu.

BRD BANCA ROMÂNĂ PENTRU DEZVOLTARE

Noile dobînzi care se plătesc pentru disponibilități la vedere și pe termen începînd cu 1.07.1998 procente pe an

NR. CRT.	Disponibilități în:	CATEGORII DE CLIENTI	PLATA DOBÎNZII SE EFECTUEAZĂ	DISPONIBILITĂTI ȘI DEPOZITE LA VEDERE	30 ZILE	60 ZILE	90 ZILE	180 ZILE	270 ZILE	365 ZILE
1.	Lei	Persoane juridice	la expirarea termenului	10	41	42	43	44	45	46
2.		Persoane fizice	lunar	10	41	42	43	44	45	46
3.		Persoane fizice	la expirarea termenului	10	-	-	44	46	48	50
4.	USD	Persoane fizice și juridice	lunar	4	5	-	5.2	5.4	5.7	6
5.	DEM			3	3.3	-	3.35	3.5	3.55	3.75

Pentru toate operațiunile efectuate în contul dvs. de depozit, BRD nu percepe comisioane. Depozitele constituite de persoane fizice beneficiază de garanția Fondului de garantare a depozitelor în sistemul financiar.

COOPERATIVA DE CREDIT BANCA POPULARĂ
"MINERVA"

vă oferă începînd cu data **19.08.1998** următoarele dobînzi pentru depunerile la termen:

1 lună ... 53% pe an **6 luni ... 57% pe an**
3 luni ... 55% pe an **12 luni ... 59% pe an**

Relații suplimentare la sediul din strada Costache Negri nr. 10 (în spatele Halei Centrale), tel. 143.000.

Curs calculat de BNR, 21.09.1998

9.069 lei/dolar

5.396 lei/marcă

Monitorul Editoriale

INTERNAŢIONAL

America - o ţară imposibilă

"America - ţara tuturor posibilităţilor". Cu siguranţă o asemenea definiţie nu putea veni decît din exteriorul Americii. Adică de la cei care o privesc ca pe un exponat, seducător sau respingător, dar în nici un caz "înţelegător". Înţelegător în sensul empatiei care, conform unei exigenţe ştiinţifice, trebuie să caracterizeze orice demers care tinde spre adevăr. Or, a fi empatic înseamnă a fi capabil să te plasezi în interior sau, într-un limbaj mai frust, să fii capabil să te pui în pielea celui pe care-l judeci. Şi-acum, să ne punem, pe cît posibil, în pielea lui Bill Clinton şi să vedem dacă, dintr-o asemenea postură, America mai pare a fi "ţara tuturor posibilităţilor". Sau dacă nu cumva e, de fapt, "ţara tuturor imposibilităţilor". Miza acestei răsturnări de perspectivă este enormă. E, de fapt, definiţia libertăţii. Libertatea însemnînd nu "posibilitatea de a face orice", care nu e decît obsesia celor lipsiţi de libertate, ci tocmai "imposibilitatea de a face orice", adevărata garanţie a celor care trăiesc în libertate. E singurul principiu care, dacă funcţionează, asigură oricărui muritor minimum de libertate de care are nevoie.

Scandalul Clinton-Lewinsky e dovada supremă, pentru vremurile în care trăim, a nivelului de libertate la care putem accede în acest moment. Ceea ce a făcut Bill Clinton cu Monica Lewinsky au făcut cel puţin o duzină de foşti preşedinţi ai Americii, ca să nu mai vorbim de zeci de alţi mari lideri politici. Faptul în sine nu are nici o relevanţă. Important e ceea ce este capabilă, la un moment dat, opinia publică să reclame, prin mecanismele de care dispune, din partea celor de care se lasă reprezentată. Or, opinia publică americană, prin reprezentanţii ei, a fost capabilă să-i ceară preşedintelui să demonstreze că-şi merită puterea cu care l-a învestit. Puterea de a demonstra că, deşi e supus aceloraşi slăbiciuni, ştie să şi le ascundă în aşa fel încît să n-o oblige să i le recunoască. Bill Clinton nu s-a ridicat la nivelul, nu al cerinţelor opiniei publice americane, ci la cel al mecanismelor de care aceasta dispune pentru a-şi dovedi puterea. Pe baza acestor mecanisme a ajuns la putere. Datoria lui era să le reziste. Nu le-a rezistat. Prin aceasta, el a încălcat flagrant libertatea celorlalţi. Libertate care, cel puţin la americani, înseamnă, nu a face ce vrei, ci a nu face ceea ce la un moment dat crezi că ţi se permite. America înseamnă echilibru. Puterea preşedintelui nu poate depăşi capacitatea americanilor de a o controla.

Nu-i nici o tragedie. Clinton s-a compromis ca politician, dar va rămîne în istoria lumii la loc de frunte. Nu e decît un "ţap ispăşitor" pe altarul ideii de libertate care ţine America în picioare. **(Pavel LUCESCU)**

SPORT

În Cupele Europene, singura şansă care ne-a rămas este Valencia

Ultimele partide disputate săptămîna trecută în Cupele Europene ne-au adus puţine motive de bucurie. De fapt, unul singur, evoluţia absolut excepţională a internaţionalului Adrian Ilie în Ghencea. Sigur că a ne bucura de reuşitele "cobrei" împotriva unei reprezentante a României în Cupa UEFA este extrem de greu, dar, dacă ne gîndim bine, schimbările profunde care s-au petrecut în fotbalul european şi mai ales tendinţele care se arată la orizont ni-i recomandă pe fotbaliştii înregimentaţi în cluburile străine ca fiind singurii care pot ajunge să bea şampanie dintr-un trofeu european. Anul trecut, a fost Gică Popescu, în calitate de căpitan al Barcelonei, cîştigător al Cupei Cupelor, iar în primăvară, l-a imitat Dan Petrescu, cel care a cucerit acelaşi trofeu cu echipa engleză Chelsea.

Din păcate, nu în dreptul barcelonezilor sau londonezilor scrie România. Chelsea, indiferent cîţi italieni, francezi sau români ar avea în lot, rămîne un team englezesc din simplul motiv că este afiliat la FA şi are sediul pe Tamisa. La fel, Barcelona sau Valencia sînt echipe spaniole. În aceste competiţii, fotbalul românesc este reprezentat, volens-nolens, de echipe ca Steaua, Rapid, FC Argeş sau Oţelul Galaţi. Şi aceste brave echipe româneşti sînt în stare de toate recordurile şi de toate premierele. Dacă, anul trecut, Dinamo a reuşit, pentru prima oară în istoria fotbalului românesc, să fie eliminată de o reprezentantă a pescarilor islandezi, acum o lună, fotbalul din Danemarca a exultat, prin Vejle BK, la prima victorie împotriva României. Islanda şi Danemarca au trecut hopul românesc, urmează Norvegia. Săraca Estonie a ratat obiectivul de puţin, tocmai în faţa Stelei, dar sîntem convinşi că anul viitor va trage învăţămintele de rigoare. Rămîn doar ca sorţii să fie atît de binevoitori cu fotbaliştii de la Baltica, aducîndu-le în faţă o altă echipă românească. Indiferent care!

Într-adevăr, indiferent care, fiindcă, dacă în anii precedenţi Steaua era echipa înzestrată cu buretele de şters neputinţele celorlalţi, acum toate grupările româneşti fierb în aceeaşi oală. Timp de trei ani, Steaua a ajuns în grupele Ligii Campionilor, făcînd, cel puţin, ca numele jucătorilor săi să apară regulat, din două în două săptămîni, în paginile de sport ale tuturor ziarelor continentului. Anul trecut, militarii au căzut copilăreşte de pe un cal uriaş, Paris St. Germain, pentru a urma un traseu peste aşteptări în Cupa UEFA. Acum, însă, ce a făcut "prestigioasa" grupare din Ghencea? A pierdut în mod bezmetic barajul cu grecii de la Panathinaikos (echipă învinsă de Dinamo acum opt ani cu 8-1), iar în faţa Valenciei, deşi a avut cîteva situaţii în care norocul i-a surîs, şi-a dat cu dreptul lui Reghecampf în stîngul lui Ilie Dumitrescu, nerămînîndu-i nici măcar de o peseta găurită speranţe de calificare.

La Piteşti, FC Argeş a întîlnit o altă echipă din "Primera Division" şi nu puţini au fost cei optimişti. "Da, sigur, Celta joacă în liga spaniolă, sînt profesionişti, au stranieri, dar nu se compară cu Barbu şi Mutu de la noi". Numai că Barbu şi Mutu sînt zmei cînd joacă cu alde Oţelul şi Ceahlăul, iar fotbalul nu are nevoie numai de genii ad-hoc, ci şi de Gîlmencea, Năstase sau Mogoşanu. Şi meciul cu Celta n-a fost pierdut de ofiţerii Barbu şi Mutu, ci de soldaţii slab instruiţi şi înzestraţi, în comparaţie cu cei din Vigo. Rapidul, singura echipă autentic profesionistă de la noi, s-a împleticit la capitolul psihic, dînd cele două vrăbii din mînă pe ciorile de pe malurile fiordurilor.

Chiar dacă mai au ceva şanse, jucătorii lui Mircea Lucescu au dovedit că încă nu se ridică la valoarea profesională a antrenorilor şi conducătorilor săi.

Aşa că trebuie să ne consolăm cu echipa naţională, şi aceea formată, în majoritate covîrşitoare, din "stranieri". Cît despre Cupe Europene, dacă ţinem morţiş să vedem români cocoţaţi pe podiumuri, cu pocaluri în braţe, nu ne rămîne decît să strîngem pumnii pentru Valencia, Galatasaray sau Chelsea! **(Nicolae GRECU)**

MĂTRĂGUNA DULCE

Viaţa literară în "Triunghiul Bermudelor" (VIII)

Nicolae TURTUREANU
scriitor

Mihai Drăgan şi Ion Apetroaie la un simpozion literar

Cărţile scrise - sau coordonate - de Mihai Drăgan ocupă un raft de bibliotecă, el fiind, cu siguranţă autorul cel mai prodigios de la Facultatea de Filologie. În afara unor exegeze, studii, comentarii solid întemeiate, "pozitive", (despre Hasdeu, Eminescu, Ibrăileanu ş.a.), s-a lansat în adevărate campanii (un volum de-al său se cheamă *Aproximaţii critice,* altul *Reacţii critice),* întreţinînd polemici vehemente şi neostoite, care au fost ani în şir sarea şi piperul vieţii literare ieşene (şi nu numai). Ce-i drept, şi-a ales şi adversari pe măsură, unii chiar mai tenaci decît el, care l-au dus "pînă în pînzele albe ale Eternităţii". Mai întîi, l-a pus "pe două coloane" pe Al. Piru, demonstrînd că, într-o "Istorie a literaturii române vechi", a luat copios din Călinescu. Piru era ditamai profesorul la Univesitatea din Bucureşti, "urmaş" al lui Călinescu şi "preparator" al noii ediţii din monumentala "Istorie..." a acestuia, doct şi pitoresc deopotrivă, tolerant şi generos îndeobşte, dar necruţător cu cine se ridica împotrivă. Drăgan - "un biet" asistent de la Iaşi", cum zicea Piru, aplicînd tehnica minimalizării. După schimburi dure de replici şi o întrerupere de cîţiva ani a oricărei comunicări, treptat, s-au reconciliat, prin anii '80 aflîndu-i împreună la diverse reuniuni literare, inclusiv la colocviile călinesciene de la Oneşti, unde coordona dezbaterile de istorie literară.

Mai greu a fost, pentru Drăgan, cu unii colegi de la Litere. O problemă a sa cu I. Constantinescu a ţinut afişul "Cronicii" vreo 6 luni şi s-a stins doar cînd preopinentul a plecat în Germania, unde a şi rămas (pînă în '90). Evenimentele din decembrie '89 au deschis cutia Pandorei şi la Facultatea de Litere. Mihai Drăgan a devenit, în acele zile de elan revoluţionar, inamicul nr. 1. Cursul său de istoria literaturii a fost pus la ecograf; s-a constatat că e vetust, depăşit ca metodă şi stil. S-a mai descoperit că, într-o carte de tinereţe (*Aproximaţii critice*) autorul dădea un citat din Ceauşescu (ceva referitor la specificul naţional). Peste toate, s-au adus mărturii că intransigentul critic ar fi fost de o moralitate dubioasă, condiţionînd promovarea sexului slab filologic, de anume favoruri. (De unde se vede că pretutindeni există o Monica Lewinsky, bună de gură, care iese în faţă la momentul oportun.) S-au organizat rechizitorii, în timpul cărora unora dintre justiţiari le săltau de mînie gradele didactice pe umeri. Au avut loc chiar şi demonstraţii "spontane", la care, culmea!, în afara unor studenţi de la Filologie au participat şi studenţi politehnişti, cărora viaţa şi opera lui M. Drăgan le era tot atît de cunoscută, ca şi filologilor activitatea cine ştie cărui profesor de la Politehnică... Fiindcă, totuşi, n-au putut să-l dea afară din Universitate (el venind în replică, vorba lui, cu "documentul", adică cu cele 30-40 de volume scrise sau coordonate, între care colecţia "Eminesciana" e un moment de referinţă), s-a constituit o comisie naţională de evaluare (era perioada cînd proliferau comisiile şi comitetele), coordonată de Mircea Zaciu. Mai calmă şi mai raţională, comisia a decis menţinerea incriminatului pe post. Acest episod l-a consumat însă enorm. Nedomolit, a revizuit toată ţesătura universitară, scriind el însuşi un lung rechizitoriu şi ameninţînd să-l publice "cînd va veni momentul". Apoi a intrat într-o luptă surdă şi absurdă cu D. Irimia (decan, pe atunci), în jurul lui Eminescu, polemica degenerînd însă în atac la persoană de ambele părţi. În focul luptei, un ulcer perforat l-a dus pe Drăgan pe masa de operaţie.. Lipsa unei cantităţi suficiente de sînge, pentru perfuzie, i-a grăbit moartea. M. Drăgan avea o grupă sanguină rară: poate de aceea el însuşi a fost un om, dacă nu rar, dificil... A murit aşa cum a şi trăit: împăcat cu sine şi cu lumea.

Spre deosebire de Mihai Drăgan, Ion Apetroaie era un risipitor de bunăvoinţă, chipul şi vorba lui emanau o căldură învăluitoare, ataşată. Cărţile sale sînt semne ale adoraţiei, el scrie un discurs literar îndrăgostit. Accentele polemice, cînd apar, sînt cordiale, înmănuşate. Pe acest om nu l-am auzit niciodată vorbind de rău pe cineva, deşi împrejurările nu au lipsit. El punea totul sub semnul relativului şi al deşertăciunii, dacă nu cumva punea totul la inimă, nevrînd să împovăreze pe nimeni cu suferinţele sale.

Cu aceşti domni călătoream, la un mijloc de iunie, spre Oneşti. Temperamentalul, incisivul Drăgan era într-o vervă matinală, conducînd nu doar discuţia, aproape şi maşina, deşi la volan se afla Apetroaie; Jan, cum îi spunea el. Prin contrast, Jan aborda atît temele peripatetizate de Mihai, cît şi vicisitudinile şoselei, cu un calm filosofic, rareori tulburat de un cuvînt sau un zîmbet crispat. "Fii atent - zicea impacientat Mihai - acolo e o groapă!" "Am văzut-o!" "Puţin mai la stînga, Jane!" "Da, da, nici o grijă!..." "Acum faci dreapta..." "Da, da..." "E un biciclist acolo!" "Da, da, l-am văzut!" "Nu mergi cam tare, Jane?" "Numai un pic. E şoseaua liberă" "Vezi de ăla, acum intră-n depăşire!" "Ocoleşte căruţa!" "E un tractor!" "Nu-l depăşi!" "Depăşeşte-l!" "Sînt copii!" "E beat!" "E începător!" "E vitezoman!" "Încetineşte!" "Accelerează!" Şi tot aşa, 250 de kilometri. După vreo 200, eu unul (care sînt - eram? - calm de felul meu) aş fi intrat într-un şanţ, într-un copac, într-un zid, aş fi sărit în aer, măcar la figurat, dacă nu la propriu. Jan răspundea surîzător fiecărei atenţionări, luîndu-mă din cînd în cînd, din priviri, drept complice... ■

PUNCTUL CRITIC

România unui american

Gheorghe I. FLORESCU
cercetător la Institutul de Istorie "A.D. Xenopol"

Profesorul Keith Hitchins este doctor honoris causa al Universităţii din Cluj (1991) şi al celei din Sibiu (1993), membru de onoare al Academiei Române (1991) şi autor al unei opere ştiinţifice impresionante, în cuprinsul căreia România ocupă un loc preponderent. Nu greşim afirmînd că el este, la această oră, unicul specialist din străinătate în stare să realizeze, singur, o Istorie a României, aşa cum nu a fost altcineva înaintea sa. La această oră nici printre istoricii români nu sînt mulţi care i-ar putea sta alături.

Profesorul american *Keith Hitchins* ne oferă o perspectivă asupra României, prin cartea sa ***Rumania: 1866-1947 (Oxford, At the Clarendon Press,*** 1994, 580 p.), publicată în 1996 şi într-o versiune românească ***(România: 1866-1947,*** traducere din engleză de George G. Potra şi Delia Răzdolescu, Bucureşti, ***Humanitas,*** 622 p.).

Această carte era una absolut necesară şi aşteptată de toţi studioşii străini interesaţi de istoria ţării noastre, întrucît o monografie asemănătoare, destinată spaţiului de limbă engleză, nu mai apăruse de la începutul anilor '50. După ediţia oxfordiană, cu o colecţie celebră în întreaga lume, autorul îşi prefaţa varianta bucureşteană mărturisind că ***"am scris această carte pentru un public anglofon, istorici şi alte persoane interesate, încercînd să explic cum a luat fiinţă România modernă".***

Keith Hitchins este un prestigios istoric american şi un foarte bun cunoscător al trecutului românesc.

Astăzi, România avea nevoie de o proiecţie istoriografică în măsură să contracareze imaginile deformate avansate în ultimul timp. Numai un nume ca acela al profesorului Hitchins şi o editură ca aceea din Oxford puteau să transforme în realitate un deziderat ce părea greu sau imposibil de realizat.

Volumul în discuţie înfăţişează etapa finală a formării şi consolidării naţiunii române, precum şi integrarea ei treptată în Europa. Prima fază de formare a acestei naţiuni fusese deja reconstituită în volumul Românii, 1774-1866, al aceluiaşi autor, apărut în 1996, la aceeaşi editură britanică. Încheindu-şi observaţiile adresate cititorului român, dl. Keith Hitchins observă: ***"o chestiune fundamentală, nu foarte diferită de cea ridicată de către junimişti în secolul al XIX-lea - «Ce cale de dezvoltare vor alege românii?»".*** Convingerea sa, exprimată în 1995, este aceea că ***"dezbaterea naţională cu privire la căile de dezvoltare nu dă semne să se liniştească, iar românii se află, ca şi în trecut, la o răspîntie între Est şi Vest".*** Aceste consideraţii, limpede şi concis exprimate, fac obiectul celor douăsprezece capitole ale României profesorului Hitchins.

În explorarea celor trei sferturi de secol, cuprinse între 1866 şi 1940, autorul a urmărit progresul naţiunii române pe etape, care se identifică, aşa cum se ştie, cu ascensiunea către independenţă (1866-1881), cu România lui Carol I (188101914), cu primul război mondial (1914-1918) şi cu cele două decenii interbelice (1919-1940). Dar demersul a continuat şi cu abordarea intervalului celui de-al doilea război mondial (1940-1944), precum şi a interstiţiului (1944-1947), adică acela cuprins între 23 august 1944 şi 30 decembrie 1947, necesar, consideră autorul, întrucît ***"urmăreşte dezintegrarea României moderne şi serveşte ca atare, drept epilog al acestei prezentări a clasicei făuriri a naţiunii".***

România reconstituită de Keith Hitchins fascinează cititorul prin coerenţa discursului, prin disciplina analizei, prin bogăţia şi temeinicia osaturii documentare şi, bineînţeles, prin pertinenţa interpretării şi a învederării judecăţilor de ansamblu.

În încheierea capitolului referitor la primul război mondial, bunăoară, istoricul american remarcă, fără patosul ce anula cîndva comunicarea esenţialului, că ***"România se confrunta cu sarcini înspăimîntătoare. Mai întîi trebuiau înlăturate pagubele de război, apoi trebuia să se asigure integrarea în structurile existente a noilor provincii şi a noilor cetăţeni şi redefinirea instituţiilor unui stat naţional modern. Ca şi în secolul anterior, intelectualii au fost cei ce au oferit proiectele".*** Altădată, referindu-se la intervalul care a urmat Marii Uniri, istoricul american remarcă, pe un ton direct şi fără reţinere circumstanţială, că ***"între cele două războaie mondiale, România a prezentat contrastul izbitor dintre o înapoiere adînc înrădăcinată, pe de o parte, şi înflorirea, chiar dacă inegală, a industrializării şi urbanizării, pe de altă parte".*** Caracterizînd realităţile politice ale anilor 1919-1940, el consideră că ***"principala problemă a vieţii politice româneşte în perioada interbelică a fost confruntarea între democraţie şi autoritarism",*** pentru a reveni apoi, cu nuanţarea potrivit căreia ***"sistemul politic din România din perioada interbelică a fost o democraţie parlamentară în formă, dar aceasta a funcţionat într-un mod ce reflectă condiţiile sociale şi economice existente în ţară şi evoluţia sa politică de-a lungul secolului anterior".*** Toate aceste aserţiuni nu sînt noi pentru specialistul român, dar să nu uităm că volumul nu se adresează lui, decît în subsidiar. Profesorul Hitchins ajunge la ele mai direct şi apoi comunică - fapt ce trebuie relevat - fără nici un fel de reţineri cauzate de timorări ori de reticenţe transformate, cu anii, în reflexe condiţionate.

Ultimele două capitole sînt interesante şi binevenite, întrucît tratează unele subiecte de istorie românească ocolite anterior sau deformate din considerente politice. În paginile dedicate celui de-al doilea război mondial, întîlnim cîte un excurs intitulat: ***Dictatura, Războiul împotriva Uniunii Sovietice şi Înfrîngerea,*** teme care ridică în istoriografia română multe semne de întrebare şi întreţin încă unele rezerve. ***Tranziţia, 1944-1947,*** cu care se încheie ***România*** pe care o discutăm, este o succintă investigaţie monografică în care descoperim nu numai enunţate caracteristicile unei perioade încheiate la 30 decembrie 1947, cînd, după ce l-au obligat pe Regele Mihai să abdice, comuniştii au instaurat Republica Populară Română, act care, observă autorul, ***"a marcat pe plan intern subordonarea ţării modelului politic şi economic sovietic şi aservirea ei scopurilor sovietice în relaţiile internaţionale. Într-un sens mai profund - precizează el -, aceasta anunţa epoca modernă a istoriei României, care începuse cu slăbirea legăturilor cu Răsăritul şi deschiderea către Apus, luase sfîrşit".*** Eseul bibliografic, ce complineşte o întreprindere sugerează revizuiri şi reconsiderări viitoare, este nu numai salutar, ci şi ilustrativ pentru un anume gen de investigaţie.

Parcă pentru a ilustra cît de dificil e să depăşeşti ori chiar să sesizezi clişeele, profesorul Hitchins a preluat uneori, fără cuvenitele explicaţii, deformări sau mici inadvertenţe, precum ar fi cifra de 11.000 de ţărani omorîţi în 1907 etc. Survolînd perioada interbelică, el afirmă la un moment dat că în România acelor timpuri ***"nici un guvern nu a fost vreodat răsturnat de către Parlament".*** Or, se ştie că formaţiunea ministerială instituită pe 17 decembrie 1921, sub conducerea lui Take Ionescu, a căzut o lună mai tîrziu, în urma unui vot de blam al Parlamentului român. Surprinde, apoi, tonul neangajant, concesiv chiar, al comentariilor care însoţesc lucrările discutate în Eseul bibliografic, lucrări unde pot fi întîlnite, nu o dată, capitole în care unii istorici români au abjurat de la slujirea adevărului istoric.

Deşi se adresează vorbitorilor de limbă engleză, Istoria profesorului american ne oferă posibilitatea de a ne vedea aşa cum imaginea naţiunii române se proiectează în conştiinţa cuiva de "dincolo" de noi şi de dincolo de ocean.

Cartea profesorului Keith Hitchins ne demonstrează astfel că, din multe puncte de vedere, ne cunoaşte mai bine decît ne cunoaştem noi înşine. ■

VIAŢĂ DE TELEMAN

Incertitudini autumnale

Bogdan ULMU
regizor, scriitor

Prefectul de Dîmboviţa - s-a descoperit - are un dosar penal pentru corupţie. Dar cum unui prefect nu-i şade frumos cu tinichea de coadă, dosarul a fost pitit bine. ■ Acu', ce să ne mire, că doar dînsul e şeful comisiei anticorupţie pe judeţ!... ■ Ura! Se scot la vînzare... ***datoriile*** fabricilor! Dar cum eu am deja de achitat propriile-mi datorii, încă nu le cumpăr pe-ale altora... ■ Cei care n-aveţi însă, so' pe ele! ■ Zilnic, apar numa'-n Capitală 12 noi cazuri de TBC. Cauza principală - sărăcia (plus nevoile & neamul). Sîntem deja primii-n Europa la TBC, deci, la sărăcie. Poate ne dau fo' medalie... ■ Doamne, Cristi Tabără nu mai are haz de cînd prezintă ***Vremea!*** E bun şi aici, dar şters! Păcat! Şi-a vîndut farmecul, ca s-ajungă-n Bucureşti! ■ 20 % din funcţionarii FPS vor pleca-n şomaj. E bine. Că, oricum, privatizarea a înaintat cu paşi de melc obosit, în ultimii 8 ani! ■ Israelul va plăti despăgubiri serioase (cam 500 $) familiilor celor ce şi-au pierdut viaţa acolo! Palidă (moral), dar substanţială (material) consolare!... ■ Primakov l-a şi invitat pe Radu Vasile la Moscova: atent cu vecinii, noul premier rus! ■ Numa' să nu-i cheme ca să-l iradieze, ca pe Dej... ■ După mineri, iată că şi seneceferiştii disponibilizaţi vor primi 12-18 salarii! Trai neneacă, o vreme! ■ Da' o familie cu 3 disponibilizaţi chivernisiţi pune deodată 45 de salarii la Bancă şi trăieşte apoi, modest dar liniştit, numa' din dobînzi!... ■ I.T. Morar face bine "revista presei". Numa' că presa, pîrdalnica, uneori scrie nişte chestii... ■ Într-o dimineaţă, spre exemplu, am fost anunţaţi că, în Cluj, copiii se joacă de-a... Monica şi Bill! Ptiu, precocii! ■ Apropos de Cluj: Rada Pantea e cea mai drăguţă corespondentă a ProTV-ului. E o plăcere s-o vezi (măcar) pe micul ecran, chiar şi cînd dă veşti terifiante, gen "Funar a mărit chiriile difuzorilor de ziare şi carte cu 310 %!" ■ Acu', pe primarul Clujului nici presa nu l-a prea menajat, aşa că era firesc să se răzbune ■ Da' ce-a avut cu cărţile?! Că-n cărţi încă nu s-a scris despre Funar!... ■ Măgureanu i-a turnat pe Iliescu şi Văcăroiu, că ar fi ştiut de mînăriile de la Solventul, de pe vremea embargoului. Au ştiut, au ştiut... ■ Da' nu-i frumos ca dom' profesor să-şi pîrască tovarăşii de ideal & guvernare!... ■ Toţi deţinuţii de la Gherla sînt tatuaţi. Ăi cu pedepse mai mari, sînt tatuaţi mai mult! ■ Pe un deţinut am văzut tatuată deviza "Urăsc poliţia!" ■ Îs tare curios dacă e p'-acolo şi f'un caraliu pe care să existe tatuată lozinca "Urăsc infractorii!"... ■ Miron Cozma iar se joacă de-a şeful de clan şi se ia de ministrul Berceanu şi ortacul Condescu ■ Numai că Berceanu a anunţat, placid, că minele aduc pierderi de miliarde pe lună, iar cărbune avem deja pe 4-5 luni înainte ■ Cu toate astea, Statul, sărac, da' milostiv, a scos circa 20 de miliarde, să le-nchidă gura "fîntînarilor luminii" (cum frumos a zis cîndva un poet care nu fusese-n mină). ■ Pruteanu, după ce fu scos din partidul pe care l-a slujit şi din parlamentul pe care l-a onorat, se trezi şi el să-i dea-n gît pe cei care cumpără locurile din Senat, cu bani şi produse. Da' m-am liniştit cînd am aflat că numa' Opoziţia face d'astea... ■ Pînă la urmă, s-a hotărît: bucureştenii se vor duce la urne! (de vot, nu de crematoriu). Toată tărăşenia nu sare din 15 miliarde! ■ Da' ce-s 15 miliarde la bugetul Primăriei Capitalei!? ■ Ce te faci însă dacă iese tot Lis? Nu e cheltuială anapoda? Şi nu-i strici rostul gospodarului, duminica, în familie? ■ Nea Nelu speră să-l implementeze acolo pe Sabin Oprescu al PDSR-ului. Sabin Oprescu arată mai curăţel, desigur, decît ursarul, da' el a mîncat sarmale cu Brigitte Bardot? N-a mîncat! ■ Atunci ce caută să-i ia locul prietenului lui Puzdrea?! ■ Doamne, lumea nu-i chiar săracă! Într-o dimineaţă, s-a anunţat că economiile românilor (CEC & Bancă) au ajuns la... 3,8 miliarde de parai! Şi încă p-atît sînt dosite printre aşternuturi... Hă, hă! ***Life, tată!*** ■ Deva e un oraş mai mic decît Iaşul, da' e prezentă pe post de 3-4 ori pe zi. Oare chiar nu se-ntîmplă nimic interesant în Capitala Moldovei? Măi, să fie! ■ Doi hoţi ghinionişti au furat un sac plin cu pantofi. Da' toţi erau... pentru piciorul stîng! ■ Acu' umblă să-l afle pe cel cu perechile lor. E greu şi să fii hoţ... ■ Valeriu Stoica nu-i de acord cu soluţia dată în dosarul ***Ţigareta.*** Atunci, corect ar fi să-şi dea demisia. ■ Da' dacă nu şi-a dat-o Clinton, ce pretenţii poţi avea de la ministrul nostru. ■ Mă duc să pun murături. Pa! ■

❖ PULS ❖ PULS ❖ PULS ❖ PULS ❖ PULS ❖ PULS ❖ PULS ❖ PULS ❖ PULS ❖ PULS ❖ PULS ❖

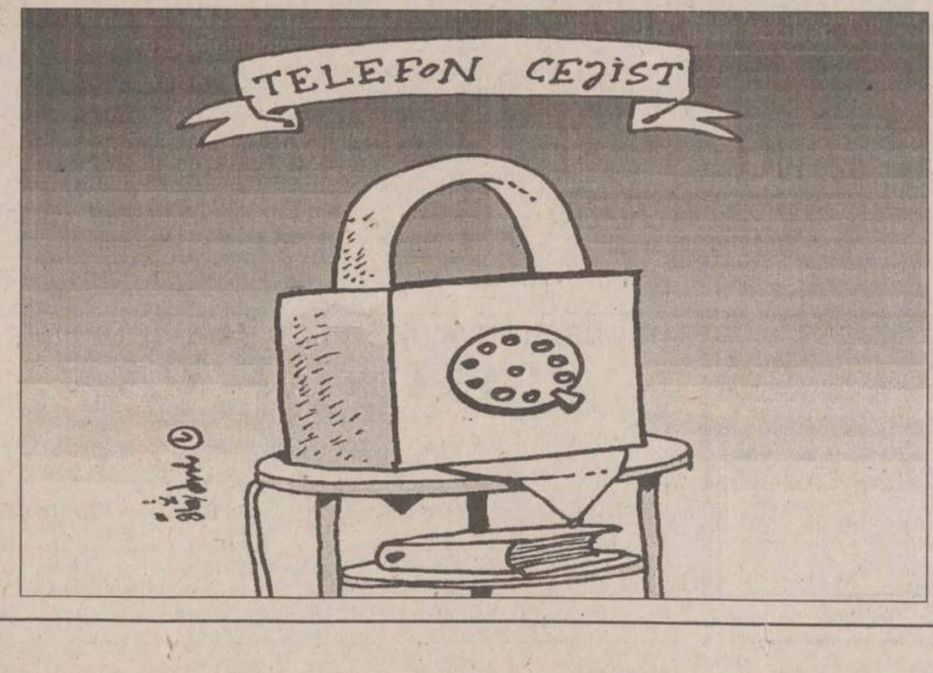

Ce-are Ulyse cu cejeul?

Cică la cejeu s-a pus lacăt pe telefoane: funcţionarii nu mai pot apela telefoane mobile şi nici nu mai pot vorbi în afara judeţului. Asta probabil din cauză că nişte angajaţi mai şturlubatici, rămaşi neidentificaţi, s-au convorbit cu fetele alea de la "Stropeşte-mă pe burtă", başca au sunat pe la diverse jocuri şi concursuri, motiv pentru care nota de plată a cejeului arăta la zerouri ca distanţele dintre galaxii, măsurate în kilometri. Interesant este că şefii cejişti nu au hotărît restricţionarea doar a telefoanelor subalternilor, ci şi ale lor. Să credem, deci, că asta-i o măsură gen "Ulyse-dop-de-ceară"?

Ca unei sfioase demoazele, lui Dubeţ i se face Curte

De vreo lună, la Regia lu' nea Dubeţ se află într-o vizită de lucru însăşi Curtea de Conturi. Şi, se zice, mai are de gînd să mai stea măcar vreo două săptămîni. Cam mult pentru un control; ăsta-i semn că băieţii de la Curte au descoperit ceva pete prin hîrţoagele dubeţeşti. Se zvoneşte că, sub înţeleapta conducere dubeţiană, regia sus-amintită ar fi dat nişte găuri foarte serioase bugetului local. Dacă bugetu-i prost şi stă, aşa-i trebuie!

Fata lu' domnu' Stanţiu s-a maritat la Greţia, mai!

Mai draţi tititori, aflaţi ca la Greţia, zilele astea, a fost mare sărbătoare: fata lu' domn derector al fabriţii de doftori s-a maritat c-un baiat bun, de pe aţele meleaguri. Le uram la insuraţei acropole de piatra ţi traţem nadejde că poate o să ni se perteapă la examene ţpădzi mai miţi nouă, băieţilor buni de la Greţia.

IAŞUL ÎNTR-O ZI ŞI-O NOAPTE

Spectacole, pălării à la J.R. şi blugi, pe dos

■ **În sensul giratoriu de la Gara Iaşi, între anumite ore, cu greu se poate intra. Aceasta fiindcă taximetriştii au monopolizat zona. Pe măria sa taximetristul nici în cot nu-l doare de cel care vine cu maşina la gară să aştepte vreo rudă. Taximetriştii parchează "de-a hoarţa", de parcă ar fi făcut şcoala de şoferi la fără frecvenţă, arucînd priviri ironice celor care învîrt vîrtos "covrigul" pentru a ieşi din "imperiul taximetriştilor".**

■ Un ecran "cinemascop" a fost protăpit în faţa magazinului "Rodex" din Centrul Civic. Pe panoul cu pricina urmează să ruleze segmente de afişe, care, puse cap la cap, vor face reclamă la cine ştie ce produs, deja arhicunoscut.

■ **Strada Costache Negri este gazda de zi cu zi a cerşetorilor. Trîntiţi în mijlocul drumului sau deplasîndu-se cu cărucioare "de invalid", cu feţe acoperite de şepci sau basmale, imploră mila trecătorilor, lălăindu-şi traiul cu voci îngroşate de tutun.**

■ La o aruncătură de băţ, între chioşcurile de lîngă linia de tramvai de la Rond Cucu, o muzică "drăcoasă", pe ritmuri orientale, îşi face loc pe uşa larg deschisă a unei societăţi comerciale, vrînd să convingă trecătorii că pentru unii viaţa nu este chiar aşa grea.

■ **Zona Cucu este bîntuită de un soi de "oameni de afaceri" cu mustaţă "pe oală", purtători de genţi "diplomat" şi pălării à la J.R., ale căror activităţi sînt mult uşurate de "agenţii comerciali" cu fuste largi şi multicolore care se bagă în sufletul oamenilor, vînînd o tranzacţie ieftină cu cupoane agricole.**

■ Pe locul unde cîndva a existat barul "La mam' mare", pe strada Ţuţora, au rămas două catacombe ce au fost, de-a lungul timpului, WC public. În prezent, intrările sînt acoperite cu bucăţi din fostele afişiere publice care, între timp, au fost dezmembrate. Astfel, la una dintre intrări stă scris "Primărie", iar la cealaltă - "spectacole". Acu', oricine ştie că Primăria nu poate exista acolo, dar ce te faci cu cei care, în încăpăţînarea lor, vor să vadă un spectacol la subsol? N-ar fi rău să se aplaseze şi o casă de bilete, pentru ca tacîmul să fie complet.

■ **Demn de luat în consideraţie este faptul că în faţa celor două "firme" străjuieşte o cogeamite reclamă ce arată "dosul" unei anumite mărci de blugi.**

Petru IOSIPESCU

ASTA E PĂREAREA MEA

Nici o facilitate pentru întreprinzători

După doi ani, se demonstrează gravul impas în care a ajuns ţara sub guvernarea CDR-istă, care a indus poporul în eroare prin promisiuni electorale, pe care, din speranţa de mai bine, le-am crezut.

Nereuşind prin programul de privatizare să vîndă către investitori (obligatoriu) străini societăţile comerciale (fiare vechi + datorii + salariaţi + retehnologizare), guvernul a ajuns la concluzia că poate acoperi golurile de la buget prin exploatarea românilor care desfăşoară activităţi de comerţ în spaţii închiriate de la primării (deci tot de stat). .

Se creează o discriminare faţă de cei care au cumpărat active (inclusiv spaţii comerciale), în conformitate cu Legea 58/'91, aceştia beneficiind de facilităţi: credite, plata în rate etc.

Conducătorii noştri, inclusiv cei locali, cred că toţi comercianţii au cifre de afaceri fabuloase, fiind deţinători în cont de rezerve imense de bani.

Se pune problema preţului acestor spaţii. Ele au fost construite din fonduri de stat, ca şi apartamentele, la un preţ, iar acum, la vînzare, se încearcă a se încasa o sumă cu mult mai mare decît cea de inventar.

Această "negociere" cu Primăria, mascînd de fapt licitaţia, poate creşte preţul foarte mult, neexistînd criterii de negociere, ci doar laitmotivul "avem nevoie de bani".

Cum poţi să soliciţi să cumperi ceva fără a şti preţul? Ar fi fost normal să fie stabilite toate detaliile, pentru a fi în cunoştinţă de cauză la o vînzare-cumpărare de o asemenea valoare. De ce atîta grabă?

Dar la preţul final se va adăuga TVA 22%, actele de vînzare vor costa foarte mult, iar de la 1 ianuarie 1999 va creşte impozitul pe proprietate, la care se va adăuga obligativitatea asigurării, încît numai fericit nu se va declara întreprinzătorul român.

În ţările din Vest, pentru cei ce creează locurile de muncă se creează facilităţi, ori la noi este invers, de aceea treburile merg prost.

Este lamentabil modul de acţiune al conducătorilor noştri, care lovesc în cei ce plătesc impozite, din care îşi încasează salariile mărite în cîteva rînduri.

La acestea se adaugă totala inactivitate a patronatului.

I. MANOLACHE
patron, Iaşi

ATITUDINI

Sentinţe discordante

Nu-mi propun să-l copiez pe dl Valeriu Stoica, ministrul justiţiei, ci pe mine însămi, care nu o dată am afirmat în articolele publicate că, în România, justiţia este cel puţin parţial coruptă, mare parte a acţiunilor acesteia demonstrîndu-se a fi obligaţii faţă de fosta putere.

Aceste obligaţii derivă din: 1. inamovibilitatea acordată cu larghete unor cadre obişnuite cu împărţirea dreptăţii după "influenţe"; 2. din obedienţa faţă de fosta putere, care multora le-a înlesnit drumul spre propriile abisuri şi nedreptăţi, cumpărîndu-le astfel sentinţele şi, în consecinţă, din 3. necesitatea discreditării actualei puteri în lupta împotriva corupţiei.

Datoria justiţiei este "de a pune la zid" pe cei ce greşesc, dar, după cum se vede, grija este doar pentru lichidarea "adversarilor din mass-media ce îndrăznesc să vadă" ceea ce nu trebuie văzut. În 90 % din situaţii, acţiunile justiţiei sînt trenante, că în cazurile mari de furturi din averea ţării, unde se foloseşte plasa ce triaează doar plevuşca, în vreme ce Iskandarani, Iacubov, Bivolaru, Păunescu, Temeşan, Stănculescu etc., eroii marilor inginerii financiare de evaziuni fiscale, ai deturnărilor de fonduri, ai contrabandei, "beneficiază" de prelungiri de termene din lipsă de procedură, de dosare incomplete, de instrumentare superficială a cazului, de neînceperea urmăririi penale, dar aceleaşi acţiuni ale justiţiei sînt extrem de rapide şi eficiente, dovedindu-se un spirit de castă extrem de dezvoltat atunci cînd este vorba de mass-media, ce deranjează prin prezentarea cu obiectivitate a unor situaţii şi/sau stări de lucruri ce nu convin a fi aduse la cunoştinţa populaţiei. Chiar şi pentru profani, sentinţele sînt uimitor de discordante: unui Miron Cozma, ce nu trebuia judecat singur, i se dă o pedeapsă ca unui beţiv ce, dezechilibrîndu-se, a spart o vitrină, iar ziariştilor ce prezintă situaţii reale, ce vin cu date concrete, de netăgăduit sau reproduc puncte de vedere li se aplică sentinţe de-a dreptul incredibile, mergînd pînă la ridicarea drepturilor paternale, în vreme ce aceluiaşi Miron Cozma, un pericol public dovedit de acţiunile sale, nu i se cîntăreşte vina cu aceeaşi balanţă. Permisele procedee de strămutare a proceselor dau o gură de oxigen speranţei de dreptate, dar oferă şi şansa unor schimburi de obligaţii între colegi, vizibile şi-n cazul judecătorilor tineri, încă poate neafectaţi de sindromul corupţiei.

În România ultimilor 50 de ani, autoritatea multor instituţii a fost compromisă, omului simplu rămînîndu-i nădejdea în Dumnezeu din ceruri şi justiţie pe pămînt, dar aceasta din urmă, cu al său simbol al balanţei, descumpăneşte total.

Dorim cu toţii un stat de drept, fără de care nu există cu adevărat civilizaţie, dar acest lucru nu se poate realiza cu o justiţie ce împarte nedreptate.

Doina CRISTEA

ORAŞUL ÎNTR-O FOTOGRAMĂ

CE NE MAI DOARE

Întrebări fără răspuns

Ce ar trebui să facă un simplu cetăţean român, ameţit de preţurile exorbitante cerute de comercianţi, de fapt impuse de stat prin accize, TVA şi cum Dumnezeu se vor mai fi chemînd, pentru traiul zilnic? Dar ce ar trebui să facă un cetăţean român care, prin contribuţia sa nemijlocită, "ţine în braţe" Procuratura şi Poliţia ţării? Constaţi cu stupoare că, după un an de zile, cererea ta adresată unor instituţii ale statului rămîne fără răspuns. Singura scăpare rămîne ziarul "Monitorul", care într-adevăr vorbeşte cu oamenii.

Despre ce este vorba. Locatarii blocului C3 din strada Cloşca au cerut, prin cereri directe - înregistrate la cele două instituţii -, ca şi prin intermediul ziarului, care a publicat cîteva intervenţii în problemă, rezolvarea cazului d-lui consilier municipal Laurenţiu Popescu, care ocupă ilegal un spaţiu în acest bloc şi are datorii de milioane la Asociaţia de locatari. Ce fac cei de la Procuratură? "N-am văzut, n-am cunoscut", vorba unui film cu Fernandel. Mi se pare că a nu răspunde la cererea unor oameni, după un an de zile, indiferent de concluzie, este o lipsă totală de bun simţ şi, iertaţi-mă, chiar de cei 7 ani de acasă. Ce ar fi ca, de mîine, întreaga populaţie a României să nu mai plătească nimic statului? Domnii procurori şi poliţişti de unde şi-ar lua acea retribuţie, care li se pare că, la "răspunderea" pe care o au în mecanismul unei societăţi democratice, este prea mică? Oare dumnealor nu au realizat că sînt plătiţi de întreaga populaţie a ţării? De aceea, rog insistent, prin intermediul ziarului "Monitorul", să se dea curs cererilor cetăţenilor care locuiesc în blocul C3 din strada Cloşca nr. 10 Iaşi, adresate Procuraturii şi Poliţiei.

Pînă una alta, le "mulţumim" de întîrzierea soluţionării problemelor cu care se confruntă oamenii.

Emanoil SBÂRNEA

Elevi, profesori, părinţi

Fiţi cu ochii pe *"Monitorul"*. Începînd din această săptămînă, *"Pagina cititorilor"* lansează un concurs cu premii pentru cea mai interesantă opinie despre probleme care vă privesc.

GHID LEGISLATIV

Consilier juridic,
Corneliu MOROŞANU

Înregistrarea asociaţiei de proprietari

Dl I. Porfir, Iaşi
"Pentru înregistrarea asociaţia de proprietari se plăteşte taxă?"

În conformitate cu prevederile art. 69 din Legea nr. 114/1996, în termen de 12 luni de la data intrării în vigoare a prezentei legi, proprietarii din clădirile cu mai multe locuinţe în proprietate privată sau mixtă se vor constitui în asociaţii de proprietari, potrivit cu Regulamentul Cadru al asociaţiei de proprietari cuprins în anexa nr. 2 a legii - (precizăm că termenul de 12 luni a fost prelungit).

Înregistrarea clădirilor în cărţile funciare şi a asociaţiilor de proprietari la judecători, constituite potrivit prevederilor alin. 1, sînt scutite de taxe.

Pînă la înfiinţarea şi funcţionarea birourilor de carte funciară, înregistrarea proprietăţii în vederea constituirii asociaţiilor de proprietari se face în registrele de publicitate aflate în vigoare la birourile de transcripţiuni şi inscripţiuni imobiliare din judecătorii.

Arestare fără mandat?

Dl. Manolea Velea, Iaşi
"Poliţiştii din comuna Miroslava au arestat o persoană fără mandat. Este posibil?"

Nu credem că este posibil. Măsura arestării preventive a inclupatului nu poate fi luată decît dacă sînt întrunite condiţiile prevăzute în art. 143 Cod procedură penală.

Arestarea inculpatului se poate dispune de către procuror prin ordonanţă sau de către instanţa de judecată prin încheiere. Procurorul poate dispune această măsură din oficiu sau la propunerea organului de cercetare penală prin referat, bineînţeles, numai după ascultarea acestuia. Precizăm că, după întocmirea ordonanţei prin care s-a dispus arestarea inculpatului, se iau în mod obligatoriu măsuri pentru asigurarea asistenţei juridice.

În situaţia în care unele persoane oficiale încalcă dispoziţiile legale, vor suferi consecinţele actelor lor.

Persoanele handicapate plătesc întreţinerea

Dna Maria Diaconescu, Iaşi
"Soţia şi copilul şefului de scară nu plătesc cheltuielile de întreţinere la bloc, pe motiv că sînt scutite, deoarece sînt persoane handicapate. Există vreo lege în acest sens?"

Spre regretul nostru, Legea nr. 53/1992 privind protecţia specială a persoanelor handicapate nu conţine prevederi în baza cărora persoanele respective să fie scutite de cheltuielile de întreţinere la blocul unde locuiesc.

Calculul şi repartizarea cheltuielilor comune pentru întreţinere se fac potrivit prevederilor art. 57-66 din Hotărîrea Guvernului României nr. 444/1997, proporţional cu numărul persoanelor care locuiesc în clădire.

Alocaţii majorate din luna septembrie

Dna Cristina Popa, Paşcani
"Care sînt alocaţiile în domeniul protecţiei sociale care se majorează în luna septembrie a.c.?"

Potrivit Hotărîrii Guvernului nr. 113/1998, în luna septembrie a.c., se acordă majorări la următoarele tipuri de prestaţii sociale, acestea crescînd la:

- alocaţia de întreţinere pentru plasamentul familial = 323.000 lei;
- ajutorul pentru soţiile celor care satisfac serviciul militar obligatoriu = 315.528 lei;
- ajutorul rambursabil pentru persoanele refugiate = 215.132 lei.

Începerea şi desfăşurarea urmăririi penale

Dna Iulia Acasandrei, Iaşi
"Sînt cititor încasator. În timpul serviciului am fost agresată. Ce pot face?"

Începerea şi desfăşurarea urmăririi penale este condiţionată în toate cazurile de încunoştiinţarea organelor de urmărire penală, în condiţiile prevăzute de lege, despre sărvîrşirea unei infracţiuni.

În cazul dvs., va trebui, potrivit prevederilor art. 222, alin. 1 Cod procedură penală, ca, în calitate de parte vătămată, să introduceţi o plîngere la Poliţie.

Pentru ca plîngerea să fie considerată mijloc legal de sesizare a Poliţiei, aceasta trebuie să cuprindă: numele, prenumele, calitatea şi domiciliul petiţionarului, descrierea faptei care formează obiectul plîngerii, indicarea făptuitorului, dacă este cunoscut, şi a mijloacelor de probă.

De asemenea, se vor menţiona pretenţiile persoanei vătămate, identificarea autorului cînd nu se cunoaşte, tragerea acestuia la răspundere penală şi des[illegible] civile, cînd s-au produs pag[illegible] prin infracţiune.

Condiţiile convenite la încheierea contractului colectiv de muncă

Dna Amalia Armaşu, Iaşi
"Sporul de vechime este inclus în salariu?"

Avînd în vedere prevederile art. 1 alin. 1 şi 2 din Legea nr. 14/1991, fiecare persoană angajată are dreptul la un salariu în bani pentru munca prestată, în condiţiile convenite la încheierea contractului colectiv de muncă.

Precizăm că în contract vor fi menţionate salariul de bază, adaosurile, precum şi sporurile. Părţile contractuale au posibilitatea de a negocia ca anumite sporuri să fie incluse în salariul de bază. Printre acestea, apreciem că pot fi incluse sporurile de fidelitate, de vechime ş.a.

LA RAPORT

Răspuns în termen legal

Către Redacţia cotidianului "Monitorul" Urmare adresei dvs. din nr. 1904/3.09.1998, referitor la scrisoarea domnului Gheorghe Chiosa, vă comunicăm următoarele:

- din analiza celor semnalate am constatat că domnul Gheorghe Chiosa a depus o cerere pentru eliberarea unei adeverinţe de achitare integrală a creditului obţinut, în ziua de 28 august a.c., orele 12,00. Conform Statutului C.E.C., şi operaţiunile de creditare au caracter confidenţial, relaţii privind situaţia rambursării creditelor oferindu-se doar titularilor de credit legitimaţi la depunerea cererii;
- domnul Gheorghe Chiosa a lichidat creditul în anul 1993, iar fişele de cont şi dosarele pentru creditele lichidate sînt arhivate.

Dat fiind numărul mare de cereri pentru creditele lichidate şi faptul că evidenţa contabilă a creditelor se ţine, încă, manual, nu există posibilitatea eliberării pe loc a adeverinţelor. Avînd în vedere faptul că zilele de 29-30 august au fost zile nelucrătoare şi domnului Chiosa i s-a eliberat adeverinţa în ziua de luni 31 august a.c., considerăm că nu s-a depăşit termenul legal de răspuns la cererile populaţiei, care este de 15 zile. În plus, domnul Gheorghe Chiosa, ca fost salariat C.E.C., cunoaşte bine volumul şi diversitatea operaţiunilor cu care se confruntă unitatea noastră şi ar fi trebuit să manifeste mai multă înţelegere.

Director,
Maria Dolhăscu

SEX LIVE
cu femei sălbatice,
femei care ştiu ce vor
Tel.:
064-893.004
INTERZIS FEMEILOR
NON STOP
Tarif unic 3950 lei/30 sec. Primele 20 sec. netaxabile.

MARTURISIRI INDECENTE
INTERZIS FEMEILOR
Tel.: 064-893.012
NON STOP
Tarif unic 3950 lei/30 sec. Primele 20 sec. netaxabile.

SEX LIVE
cu bărbaţi adevăraţi,
cu bărbaţi puternici
INTERZIS BĂRBAŢILOR
NON STOP
Tel.:
064-893.000
Tarif unic 3950 lei/30 sec. Primele 20 sec. netaxabile.

POVESTIRI INDECENTE
cu cei mai tari bărbaţi
pe care îi poţi visa
INTERZIS BĂRBAŢILOR
Tel.: 064-893.008
NON STOP
Tarif unic 3950 lei/30 sec. Primele 20 sec. netaxabile.

ÎŢI CAUŢI JUMĂTATEA?
Ai nevoie de un partener?
SUNA LA: 064-893.016
NON STOP
Tarif unic 3950 lei/30 sec. Primele 20 sec. netaxabile.

sc DANSOR srl Iaşi

Agfa

- prelucrări foto automate
- execuţie şi developări AZOMUREŞ
- comenzi la domiciliu
- reproduceri foto alb-negru şi color
- copieri diapozitive şi negative
- developări diapozitive
- verificări aparate foto

Adresa noastră:
magazin "MOLDOVA" - parter
Program:
Zilnic: 8 - 20
Sîmbăta: 8 - 15
Duminica: 8 - 13

FITINGURI (racorduri pentru ţevi)
negre, zincate, ş.a.
la *cele mai* **mici preţuri !**

Depozitul din Iaşi: str. Sărăriei 155,
tel./fax: 032-234282
luni-vineri: 8.00-18.00;
sîmbătă: 9.00-13.00
S.C. TIMARK S.R.L.

Str. Sărăriei
155
Str. 1907
Str. Lascăr Catargi

International Language Center
Str. Moara de Foc 35, et. 8, 6600, Iaşi, România
tel: 032/252850, 252870, fax: 032/252902

Centrul Internaţional de Limbi Moderne Iaşi,
anunţă înscrieri pentru cursurile de:

- *Engleză pentru adulţi (engleză generală, pregătire pentru examenele de admitere, bacalaureat, TOEFL, Cambridge)*
- *Engleză pentru copii*
- *Germană*
- *Franceză*
- *Italiană*

Înscrieri şi relaţii la: tel: 032/252850; 252870
E-mail: guest@ilc.iasi.osf.ro sau la sediul
din str. Moara de Foc 35, et. 8

SC TAXICOM SA
SIGURANŢĂ, PROFESIONALISM, SERIOZITATE

Monitorul
22
953

Taxiurile pot fi recunoscute după sigla MONITORUL
Tarif unic
zi şi noapte
prezentîndu-se pe liber la comandă.
DISPECERAT: **953** sau **146593**
NON STOP

Societatea de servicii informatice **SINTA S.A. Iaşi**
Bd. Ţuţora nr. 17, tel.: 032/230072, 032/230080; fax: 032/232834
SINTA@SINTA.RO

☑ Servicii INTERNET
Acces full Internet (e-mail, FTP, WWW, telnet etc.)
Creare şi găzduire pagini Web
☑ Materiale consumabile pentru tehnică de calcul (hîrtie, dischete, riboane etc.)
☑ Maşini de scris electronice şi electromecanice (caractere româneşti)
☑ Calculatoare şi imprimante în configuraţii diverse
☑ Service garanţie, post garanţie pentru toată gama de echipamente
☑ Reviste şi cărţi de informatică

Informaţii la tel.: 032/127106, 230072, 127118

NOUTĂȚILE ZILEI

Proiect de eliminare a recursului în anulare

Senatorul PNȚCD *Corneliu Turianu* a depus, ieri, o nouă inițiativă legislativă privind diminuarea recursului în anulare din procesele civile. O inițiativă similară a grupului PNȚCD din Senat, depusă în martie 1997, a fost respinsă în iunie 1997. În expunerea de motive la această nouă inițiativă, Turianu arată că limitarea în timp, la șase luni, a acestei căi de atac extraordinar - așa cum s-a stabilit prin Legea 17/1997 - nu duce la oprirea "incertitudinilor" cu privire la hotărîrile irevocabile pronunțate de instanțele judecătorești.

PNL nu susține candidatul PNȚCD pentru conducerea Televiziunii

PNL va susține candidatura lui *Neculai Constantin Munteanu* la funcția de președinte al Televiziunii publice, în cazul în care acesta va fi propus de noul Consiliu de Aministrație al instituției, au declarat surse din conducerea partidului. Decizia a fost luată ieri, într-o ședință extraordinară a Biroului Permanent al partidului, afirmă sursele citate. Consiliul de Administrație al TVR se va întruni astăzi, pentru a desemna un candidat la funcția de președinte al instituției. Munteanu este susținut de PD și de o parte a opoziției, în timp ce PNȚCD îl susține pe *Stere Gulea*, actualul președinte interimar. Președintele TVR va fi desemnat în urma unui vot în ședință comună a celor două Camere ale Parlamentului.

200 de dolari pe oră pentru filmări în Palatul Parlamentului

Biroul Permanent al Camerei Deputaților a hotărît, ieri, ca televiziunile internaționale să plătească 200 dolari pe ora de filmare profesională a spațiilor aflate în circuitul de vizitare al Palatului Parlamentului. Secretarul general al Camerei, ***Florin Costiniu***, a făcut această propunere Biroului Permanent, printr-un memorandum intern. Această cerere este motivată de faptul că pe plan internațional filmarea profesională are loc în regim comercial și, astfel, apare necesitatea stabilirii unui tarif pentru acest tip de filmări.

33 de sate fără curent, din cauza furtunii

Din cauza vremii nefavorabile, 33 de localități rurale erau lipsite, ieri dimineață, de energie electrică, au declarat surse oficiale din CONEL. Se mai înregistrau 138 de posturi de transformare defecte și erau afectate, parțial sau total, opt linii electrice aeriene. În județul Giurgiu se înregistrau 9 localități fără curent electric, în Bacău - 9, în Buzău - 6, în Mureș - 7, iar în Olt și Constanța cîte o localitate.

Radu Vasile pregătește prima sa remaniere

■ *liderul PNȚCD avansează posibilitatea unei remanieri guvernamentale pînă pe 25 octombrie* ■ *anunțul prematur al acesteia, cu o lună înainte, ar putea provoca o nouă criză în cadrul coaliției guvernamentale, după modelul remanierii Guvernului Ciorbea de acum un an* ■

După șapte luni de la preluarea puterii, Guvernul Vasile va intra la remaniat. Cel puțin așa anunță președintele PNȚCD, Ion Diaconescu, care a apreciat ieri că "este posibilă" o remaniere guvernamentală. "Am impresia că se vor face cîteva schimbări în curînd", a afirmat liderul țărănist, plasînd evenimentul înaintea datei de 25 octombrie, cînd va avea loc scrutinul pentru alegerea primarului general al Capitalei.

Deși remanierea a fost anunțată de Ion Diaconescu, artizanii acesteia par să fie Radu Vasile și Emil Constantinescu

Diaconescu a precizat că, "teoretic", orice ministru ar putea fi schimbat, dar "practic" nu s-a luat nici o hotărîre în coaliție. ***"În principiu, sîntem de acord cu o remaniere inițiată de primul-ministru. Cu consimțămîntul coaliției, este binevenită, dar primul ministru are libertate de mișcare pentru a-și alcătui echipa"***, a spus președintele PNȚCD. El a menționat că noua echipă guvernamentală va trebui ***"să se conformeze"*** programului de guvernare și să respecte ponderea formațiunilor politice în coaliție. Diaconescu a arătat că schimbarea unor miniștri nu va avea legătură cu campania electorală pentru alegerile locale. ***"Remanierea ține de aplicarea unui program național, iar campania electorală pentru Primăria Generală se referă la un program local"***, a explicat președintele PNȚCD.

Referindu-se la restructurarea guvernului, anunțată de premier chiar de la începutul mandatului său, Ion Diaconescu a anunțat că schimbările "mai substanțiale" vor avea loc după remaniere, cînd va fi pusă în aplicare legea de reorganizare a Guvernului.

"Incompetența miniștrilor este o problemă minoră"

■ *declară senatorul țărănist Matei Boilă* ■ *un alt țărănist, Ion Moisin, spune că o urgență este reintroducerea uniformelor la elevi* ■

Se pare că PNȚCD are, în rîndurile sale, membri cu un deosebit simț al politicii. Senatorul PNȚCD ***Matei Boilă*** a afirmat, ieri, că lipsa de profesionalism a unora dintre miniștri este o problemă minoră și nu ar trebui să reprezinte un obiectiv prioritar pentru Guvern. În consecință, el consideră că o posibilă remaniere guvernamentală înaintea alegerilor locale ar fi ineficientă. În aceeași zi, în plenul Senatului, un alt țărănist radical, ***Ion Moisin***, a cerut introducerea uniformelor și a numerelor matricole în școli și licee, astfel încît elevii care frecventează barurile și discotecile să poată fi "depistați". El a mai cerut declanșarea unor acțiuni de "salvare morală" a tineretului prin înființarea unor comitete locale de "supraveghere antidrog" precum și a unui "Consiliu Moral" pe lîngă Președinția României. El a solicitat și înființarea unei organizații a tineretului creștin român care să ofere un exemplu moral pentru societate.

Cine sînt potențialele victime

Sorin Dimițriu, ministrul Privatizării. Adesea criticat de premierul Vasile, pentru întîrzierile procesului de privatizare, pare că și-a epuizat capitalul de simpatie din PNȚCD. Singurul său sprijinitor ar putea fi președintele Constantinescu, care i-a mai acordat o șansă, numindu-l, în timpul vizitei din Statele Unite, ca ombudsman. Cu toate acestea, ultimele critici aduse încetinelii privatizării îl fac pe Dimitriu cel mai vulnerabil ministru în fața remanierii.

Daniel Dăianu, ministrul Finanțelor. Problema sa esențială este că, din punct de vedere politic, este independent, chiar dacă este susținut de PNL. În concluzie, prezența sa la conducerea unui minister de importanță fundamentală în reformă nu poate decît trezi antipatia unor lideri liberali, cu pretenții la a conduce finanțele românești. Mai mult, poziția sa de refuz în a semna contractul cu Bell Helicopters, deși i-a atras simpatia populației, a pus într-o postură dificilă conducerea PNL, care nu poate merge împotriva intenției celorlalte partide din coaliția guvernului. Posibili înlocuitori ai acestuia ar fi, conform informațiilor din coaliție, liberalii Decebal Traian Remeș și Dan Radu Rușanu, secretari de stat la Finanțe.

Ioan Mureșan, ministrul Reformei. Considerat un reprezentant, în Guvern, al celebrilor talibani din PNȚCD, are dezavantajul că ministerul său este, ca activitate, mai mult un principiu decît o realitate. Practic, ministerul Reformei nu s-a remarcat, pînă acum, prin ceva anume. În plus, revendicîndu-se de la talibani, Mureșan nu poate fi considerat de Radu Vasile decît o persoană bună de îndepărtat din Guvern.

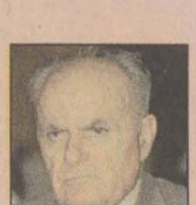

Gavril Dejeu, minstrul de Interne. Principala critică ce s-ar putea aduce lui Dejeu este întîrzierea în reformarea ministerului pe care îl conduce. Mai mult, el este principalul acumulator al imaginii proaste a Poliției, creată de seria de incidente, nu numai de circulație, în care au fost implicați ofițeri ai acestei instituții. Dejeu se face culpabil și de unele afirmații nediplomatice la adresa presei, care la vremea lor au făcut vîlvă, și este probabil că partidul său nu va dori să preia parte din imaginea negativă pe care și-a creat-o ministrul de Interne. Posibili înlocuitori ai acestuia sînt consilierul prezidențial pe probleme de apărare Dorin Marian, secretarul de stat în MI Teodor Zaharia și deputatul PNȚCD Norica Neculai.

Ultimele zile ale lui Clinton la Casa Albă?

Ziua de ieri a fost pentru președintele Bill Clinton una dintre cele mai penibile din viața sa. Întreaga lume a avut prilejul să privească la televizor înregistrarea video a mărturiei privind relația sa cu Monica Lewinsky. În mod ironic, în timp ce telespectatorii urmăreau celebra casetă video, președintele Clinton se adresa omenirii, rostind un discurs solemn de la tribuna Adunării Generale a Națiunilor Unite.

Ziua a fost, într-adevăr, penibilă pentru *Bill Clinton*, considerat omul cel mai puternic și mai influent al planetei: America și lumea întreagă a descoperit, grație sateliților și televiziunilor prin cablu, imaginile unui președinte care se împotmolește în contradicții, în fața unor acuzatori nemiloși.

Lovitura de grație va fi dată, fără îndoială, de publicarea, în același moment cu difuzarea mărturiei, a circa 2.800 de pagini de anexe ale raportului procurorului independent Kenneth Starr. Acestea au fost date în grabă la tipărit, la sfîrșitul săptămînii trecute, și ar conține noi detalii scabroase. La puțin timp după ce vor ieși de sub tipar, aceste documente vor fi, la rîndul lor, difuzate în întreaga lume, prin intermediul rețelei Internet.

"Aș da orice să nu fi spus ceea ce am fost nevoit să spun astăzi"

Președintele a declarat, la un moment dat, în timpul depoziției: ***"Aș da orice să nu fi spus ceea ce am fost nevoit să spun astăzi"***. Momentele de remușcare au alternat cu izbucnirile de furie în fața tirului susținut al întrebărilor procurorilor, care au încercat să convingă că președintele a mințit sub jurămînt în privința naturii relațiilor sale cu fosta stagiară de la Casa Albă. Președintele a repetat de mai multe ori că nu a fost vorba de ***"relații sexuale"***, ci de ***"un contact intim nepotrivit"***.

Obișnuiți cu un președinte surîzător, dar ferm cînd este nevoie, americanii au fost probabil șocați, ieri, de noua schimbare, cînd l-au văzut pe Bill Clinton stînjenit, ieșindu-și din fire și găsindu-și cu greu calmul.

Clinton și-a înfrînt propriul partid

O și mai mare anxietate a pus însă stăpînire pe aliații democrați ai lui Bill Clinton. Dacă unii dintre ei au mărturisit în particular că au fost "răniți", că s-au simțit "trădați" de Bill Clinton, care i-a mințit inclusiv pe ei în privința "afacerii" Lewinsky, marea majoritate se străduiesc să mai salveze, cît pot, imaginea președintelui. Sarcina este cu atît mai ingrată cu cît în noiembrie se vor desfășura alegeri legislative.

Institutele de sondare a opiniei publice prezic deja o rată-record a absenteismului, electoratul simțindu-se trădat de un președinte ***"mincinos și depravat"***. Mai mult, sociologii spun că cei care vor participa la scrutin vor vota pentru dreapta, pentru a-l determina pe Bill Clinton să demisioneze sau pentru ca acesta să poată fi destituit.

Mulți analiști cred însă că Bill Clinton, la fel ca președintele Richard Nixon, va demisiona înainte de inițierea procedurii de destituire. Alții cred că refuzul său de a demisiona depinde și de prima doamnă. Deși a trebuit să suporte multă umilință, Hillary Clinton și-a pus în valoare realele calități de politician și și-a sprijinit soțul în public, arătînd Americii că l-a iertat și că are încredere în el ca președinte.

Dacă președintele Bill Clinton va demisiona sau va fi constrîns să-și părăsească funcția, vicepreședintele ***Al Gore*** va depune imediat jurămîntul și va deveni cel de-al 43-lea președinte al Statelor Unite, pînă la expirarea mandatului în curs, pe 20 ianuarie 2001.

Benzină mai puțină pentru deputați

Biroul Permanent al Camerei Deputaților a respins, ieri, solicitările grupului parlamentar al PSDR, ale Comisiei pentru muncă și protecție socială și ale grupului parlamentar PNL privind suplimentarea cotei de benzină. Grupul parlamentar al PSDR din Camera Deputaților a solicitat aprobarea Biroului Permament privind acordarea unei cantități de 60 de litri de benzină pentru asigurarea transportului delegației din Germania, care a participat la un seminar organizat de PSDR în perioada 17-18 septembrie a.c. Comisia pentru muncă a cerut, la rîndul său, suplimentarea cotei de benzină pe luna septembrie a.c., pentru mașina Comisiei, arătînd că, prin deplasările din teritoriu, în interesul Comisiei, a fost consumată cota de benzină inițială. Potrivit lui Corneliu Ciontu, secretar al Camerei Deputaților, aceste cereri au fost respinse de către Biroul Permanent pe motiv de "buget de austeritate".

Marin Condescu, luat la întrebări din cauza contactelor cu Miron Cozma

Sindicaliștii i-au interzis lui Marin Condescu să discute cu un "pușcăriaș"

Liderul minerilor din "Cartel Alfa", ***Marin Condescu***, este cercetat de Comisia de disciplină a Centralei Naționale Confederative a Sindicatelor Miniere din România (CNCSMR), pentru că l-a invitat pe ***Miron Cozma*** la discuții pe tema situației actuale a mineritului. Minerii din Maramureș l-au acuzat pe Condescu de încălcarea statutului organizației, prin faptul că l-a convocat pe Miron Cozma, liderul ortacilor din Valea Jiului și președinte al Convenției Sindicatelor "Sfînta Varvara". Liga Nordmin a anunțat, în urmă cu două săptămîni, că va cere suspendarea din funcție a lui Marin Condescu, din cauza relațiilor acestuia cu liderul minerilor din Valea Jiului. Marin Condescu, care este și președinte al Convenției "Sfînta Varvara", i-a convocat pe ceilalți lideri ai Convenției - Cozma (președinte) și Ion Popescu (președinte executiv) - la o discuție legată de conflictul de muncă din minerit, dar nici unul dintre cei doi nu a onorat invitația. Liderul CNCSMR a declarat, ieri, că încercarea sa de a stabili un dialog cu Miron Cozma nu reprezintă o încălcare a statutului, pentru că acesta nu interzice, ci încurajează colaborarea cu alte organizații sindicale. El spune că argumentul principal al acuzatorilor săi este faptul că Miron Cozma este un "pușcăriaș" și că aceștia nu au nimic cu minerii din Valea Jiului, ci cu liderul acestora. ***"Indiferent care vor fi deciziile Comisiei, eu mă voi supune lor"***, a mai spus Marin Condescu.

ATIONAL LIBERAL
PNL

Demisia lui Cataramă nu a fost confirmată

■ *Mircea Ionescu Quintus a negat informațiile privind demisia vicepreședintelui PNL*

Liderul PNL, ***Mircea Ionescu Quintus***, a infirmat, ieri, informațiile privind demisia iminentă a vicepreședintelui PNL ***Viorel Cataramă***. Quintus a susținut că Viorel Cataramă nu și-a depus demisia și nu l-a informat privind eventuala intenție de a o face. Liderul PNL a mai spus că nu știe nimic nici despre autosuspendarea lui Cataramă din funcție și că reacția purtătorului de cuvînt al PNL, Paul Păcuraru, în legătură cu acest subiect se datorează unei "informații greșite" pe care acesta ar fi primit-o de la un ziarist.

România - prestație bună în afară, proastă în interior

Președinta Adunării Parlamentare a Consiliului Europei apreciază prestația României în acest for. Declarația a fost făcută ieri, la împlinirea a cinci ani de la primirea țării noastre în acest organism.

Președintele Adunării Parlamentare a Consiliului Europei (APCE), ***Leni Fischer***, a lăudat, ieri, prestația României ca membru cu drepturi depline al Consiliului Europei (CE), la împlinirea a cinci ani de la dobîndirea acestei calități. Fisher a susținut o conferință de presă la începutul sesiunii de toamnă a APCE, care se desfășoară la Strasbourg, în perioada 21-25 septembrie. Răspunzînd unei întrebări, președintele APCE a apreciat evoluția delegației parlamentare a României la Strasbourg, precum și cooperarea Consiliului Europei cu structurile parlamentare și guvernamentale din România. Leni Fischer a apreciat faptul că recenta criza politică din Rusia a fost rezolvată prin mijloace constituționale, subliniind necesitatea rezolvării dificilei situații economico-financiare din Federația Rusă. Președintele APCE s-a pronunțat, totodată, pentru soluționarea conflictelor din Kosovo și din Albania, apreciind că se impune ca autoritățile de la Tirana să ia măsuri față de recentele crime comise în Albania.

Leni Fischer, președintele Adunării Parlamentare a Consiliului Europei

NE Nord Est
dealer autorizat CONNEX GSM
puncte de vînzare la magazinul MATERNA și sediul cotidianului MONITORUL
pînă la 17 octombrie
CONECTARE gratuită
Telefon 144577

publicitate exterioară
RBN ROMANIAN BILLBOARD NETWORK
Amplasamente bannere
Panouri la sol și pe clădiri
Panouri pe stâlpii de iluminat public
Publicitate pe mijloace de transport în comun
Bulevardul Tudor Vladimirescu nr. 87
tel. 094/630.282, tel/fax 211.843

Informația înseamnă putere...
urmărește programul tv
electron m.bit
zilnic
între orele 18³⁰–19³⁰
...Fii puternic! Informează-te!

MARȚI
22 septembrie 1998
Inclus în nr. 223

Monitorul
Sport

Secțiunea
B
Sport, timp liber, programe TV

Se putea chiar mai mult

■ *înainte de derby-ul cu FCM Brașov, fotbaliștii ieșeni au obținut un nesperat balon de oxigen*

Înaintea începerii campionatului, FCM Poli făcea tot felul de calcule în ceea ce privește parcursul startului de campionat. Pe hîrtie, Poli urma să piardă pentru prima dată la Năvodari, după ce în fața nou-promovatelor din Alexandria și Fieni ca și, datorită tradiției, la București, cu Rocarul, nu se concepea să piardă. Încă o dată s-a dovedit că fotbalul are legile lui proprii, calculele fiind răsturnate cu totul, după trei înfrîngeri consecutive afară, Poli smulgînd un punct în fața Midiei, o formație care, teoretic, intră în calculele promovării.

Mai important decît rezultatul în sine rămîne prestația elevilor lui Ion Moldovan.

Cu excepția lui Stoica, a cărui accidentare l-a făcut să nu joace la nivelul așteptat, linia defensivă a funcționat aproape perfect. Lui Petrache, care l-a anihilat total pe căpitanul gazdelor Șimu, nu i se poate reproșa decît ușurința cu care a produs penalty-ul ratat de gazde; Abălașei, care a jucat tot la marcaj, a început timid, însă a avut un final de zile mari, iar pe stînga Bordeanu, cu excepția nesincronizării cu Tiron de la golul gazdelor, a impresionat în mod deosebit. În spatele acestora, Adi Popescu a făcut un meci excelent, fiind de departe cea mai reușită evoluție a sa de la venirea la Iași. Revenit pe banda dreaptă, Botan a arătat că aici se simte în largul său, la fel ca și Cotan, care a redevenit mijlocaș central. Tiron are meritul de a fi semnat golul egalizator, iar Ionescu, cel care l-a ajutat din cînd în cînd în atac pe Stancu, a fost foarte generos în efort.

Una peste alta, FCM Poli a meritat punctul obținut, însă, cu mai mult curaj, putea să se întoarcă acasă cu tolba plină. Nu trebuie trecut cu vederea însă că gazdele au avut o evoluție mult sub așteptări, pe alocuri chiar penibilă. Acest lucru a făcut ca unele gafe individuale neașteptate ale oaspeților să nu fie speculate.

Dacă faza de finalizare va fi tratată cu maximă concentrare, dacă faulturile tactice departe de poarta proprie vor apărea atunci cînd adversarii contraatacă rapid, iar momentele de visare vor fi eliminate complet, FCM Poli are arăta ca o echipă care poate emite pretenții justificate la promovare. **(Ovidiu MINEA)**

Francisco Clavet n-a lăsat loc pentru surprize

■ *perechea Andrei Pavel - Gabriel Trifu s-a impus în finala la dublu*

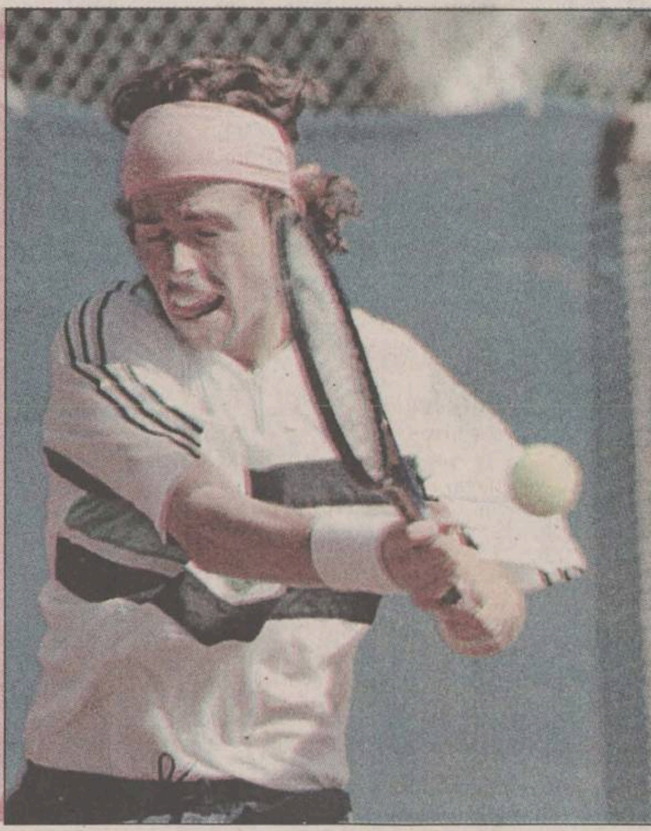
Francisco Clavet, cîștigătorul turneului de la București

Amînate cu o zi din cauza vremii total neprielnice, cele două finale ale "Connex Open România" au pus capăt unui turneu în care surprizele n-au fost puține. Favoritul nr. 1, spaniolul Francisco Clavet (31 ATP), a cîștigat pentru prima dată turneul bucureștean, după ce l-a învins în trei seturi, scor 6-4, 2-6, 7-5 pe francezul Arnaud Di Pasquale. A fost o partidă de uzură pînă spre final. Clavet a cîștigat primul set după un break în ultimul game, apoi a cedat al doilea set. În ultima parte a meciului, experiența în plus dar și faptul că Di Pasquale a pierdut ușor cîteva mingi (el trezindu-se la un moment dat și cu mînerul rachetei rupt) a condus la o victorie altfel previzibilă pentru spaniol. Cîștigînd 150 de puncte în clasamentul ATP și 48.200 de dolari, Clavet a declarat: ***"Cred că a fost un turneu greu, cu multe meciuri echilibrate. Am fost favoritul numărul 1, dar asta nu înseamnă nimic. Cele mai dificile meciuri au fost cu Dinu Pescariu și cel de azi, cu Arnaud, un jucător valoros, foarte puternic, de viitor. El nu a jucat sub presiune, ca și cum ar fi fost la el acasă."*** Dacă spaniolul nu se află la primul turneu cîștigat în carieră (ultima dată cîștigînd la Mexico City și Bogota, în 1997), pentru Di Pasquale turneul de la București reprezintă cea mai bună performanță a sa. Situat pe poziția a 138-a în clasamentul ATP (poziție pe care a atins-o la 14 septembrie '98), francezul de doar 19 ani, care locuiește în Casablanca (Maroc) și care și-a atras simpatia publicului bucureștean prin nonșalanță și originalitate, a mai adăugat încă 21.830 de dolari la valoarea premiilor obținute. Însă, cel mai important pentru el este faptul că cele 108 puncte vor reuși să-l propulseze în primii 100 jucători. Adulat în tribune, Arnaud probabil că va deveni un "client" constant al turneului bucureștean, cel care i-a produs unul dintre salturile cele mai importante din cariera lui sportivă. ***"Mă așteptam să pierd în fiecare zi, dar s-a întîmplat abia azi. Am fost foarte obosit, după ce am așteptat ieri toată ziua să joc. Îmbucurător pentru mine este că am învins, pentru prima dată într-un turneu, trei jucători din primii 100 ai clasamentului mondial. Sînt conștient însă că trebuie să-mi îmbunătățesc serviciul, volé-ul și capacitatea de concentrare pe tot timpul partidei. În ciuda celor spuse despre mine, nu cred că la București s-a născut o stea".***

Și dacă românii au ratat și în acest an cîștigarea turneului la simplu (sau măcar intrarea în finală), ei s-au revanșat din plin la dublu. Cuplul Andrei Pavel/Gabriel Trifu a învins în finala de ieri perechea George Cosac/Dinu Pescariu cu scorul 7-6 (7/2), 4-6, 7-6 (7/4). Pavel și Trifu, care vor face pereche și pentru meciul de dublu din Cupa Davis cu Brazilia, au primit un cec în valoare de 21.830 de dolari, în timp ce învinșii au fost recompensați cu 12.820 de dolari.

■ Așteptînd încetarea ploii, centrul de presă a fost plin duminică. Ziariștii, obosiți și plictisiți, și-au găsit refugiu în jocurile pe calculator sau urmărirea partidei Juventus-Cagliari. ■ Tot în centrul de presă s-au făcut înscrieri pentru calificările challangerului feminin care a debutat ieri. Majoritatea concurentelor s-au retras apoi în sala de conferințe, unde au jucat cărți, au citit sau depănau amintiri, în afara unei italience însoțită de antrenorul ei, care au rămas să urmărească partida din Il Calcio. ■ Dacă nici ieri vremea n-ar fi permis disputarea finalelor, se ajungea la varianta în care punctele și banii urmau să fie împărțiți în mod egal de cei doi jucători. Finala la dublu, una pur românească, urma să se dispute peste trei săptămîni. ■ Pe aleile arenei, lîngă mașinile oficiale marca Mercedes (cu care erau transportați jucătorii) și-a găsit loc și un superb autocar de aceeași marcă, toate înmatriculate cu număr de Germania. Pe autocar erau trecute însemnele olimpismului (cele cinci cercuri colorate) și inscripția "Daimler-Benz, partener al Comitetului Olimpic Român". Legătura este simplă avînd în vedere că Ion Țiriac este președintele COR, unul dintre patronii turneului de tenis și reprezentant în România al concernului german Daimler-Benz. **(Lucian MINUȚ)**

Spectacol oltenesc la Valencia

■ *Craioveanu i-a vizitat pe Adi Ilie și Gabi Popescu*

Cu excepția lui Sabin Ilie, toți românii din Primera Division au călcat gazonul duminică, cu ocazia celei de-a treia etape. La Valencia a fost duelul oltenilor, Adi Ilie (titular) și Gabi Popescu (intrat în min. 64, în locul lui Milla) primind vizita lui Gică Craioveanu. Deși nu a marcat și, în plus, a înhățat un cartonaș galben pentru un plonjon în careul advers, "Cobra" Ilie a fost considerat jucătorul meciului, grație incursiunilor sale în atac, care au semănat panica, iar Gabi pare a se "îmbina" din ce în ce mai bine în angrenajul conceput de Ranieri. În plus, cu cîteva minute înaintea finalului, el a fost faultat clar în suprafața de pedeapsă, dar arbitrul a închis ochii. În tabăra oaspeților, Gică a fost "argintul viu", punîndu-l în cîteva rînduri la încercare pe Cañizares (de exemplu, internaționalul spaniol a scos cu dificultate, de la vinclu, balonul șutat de român din lovitură liberă). Pînă la urmă, dacă nu a punctat Ilie, cel care a salvat corabia gazdelor a fost (ați ghicit!) Angulo, autorul ambelor goluri ale echipei, pînă acum, iar "moș" Angloma pare a pierde teren în lupta pentru titularizare. Scorul etapei a fost stabilit de Salamanca, la care a jucat titular, în premieră, și Lucian Marinescu, învinsa fiind o echipă cu nume: Deportivo La Coruña. Ex-rapidistul nu a strălucit, fiind înlocuit în minutul 53 de Corino, cel care avea să puncteze... pentru oaspeți. Cătălin Munteanu a jucat doar ultimele 15 minute (în locul lui Cardetti), singurul integralist fiind Stelea. "Arnold" a făcut un meci mare, zăvorînd poarta Salamancăi, la o fază disputată în debutul întîlnirii el respingînd miraculos două șuturi consecutive expediate din 6 metri. În fine, ajungem și la "catalanul" Costel Gîlcă, aruncat de Marcelo Bielsa în luptă în minutul 46 al întîlnirii cu Atletico Madrid. Intrarea sa a adus un plus de combativitate în tabăra gazdelor, concretizată printr-un gol, dar Kiko i-a salvat în final pielea nervosului Arrigo Sacchi. Una dintre decepțiile debutului de sezon este Real Sociedad, pe "alb-negri" ajungîndu-i, probabil, blestemul lui Craioveanu, dat afară de antrenorul Bernd Krauss. După două remize, acum a venit un eșec, acasă, iar revelația anului trecut se vede printre codașe. Cea care le-a venit de hac bascilor este Mallorca, care urcă pe poziția a doua.

Rezultate: ***Celta Vigo - Valladolid 0-0***; ***Espanyol - Atletico Madrid 1-1 (0-0)***. Benitez ('57) / Kiko ('75); ***Extremadura - Athletic Bilbao 0-1 (0-0)***. Urzaiz ('68); ***Racing Santander - Real Betis 1-0 (0-0)***. Leider Preciado ('79); ***Real Sociedad - Mallorca 0-1 (0-1)***. Marcelino Elena ('16); ***Valencia - Villareal 1-0 (1-0)***. Angulo ('45); ***Alaves - Real Zaragoza 1-0 (0-0)***. Canabal ('69); ***Oviedo - Tenerife 0-1 (0-1)***. Juanele ('28); ***Salamanca - Deportivo La Coruña 3-1 (1-0)***. Silvani ('23, '84), Ramos ('61) / Corino ('88 - autogol); ***Real Madrid - FC Barcelona 2-2 (2-1)***. Raul ('4, '25) / Kluivert ('12), Anderson ('83)

Clasament: 1. Real Madrid - 7 p (7-3); 2. Mallorca - 7 p (3-0); 3. Real Zaragoza - 6 p (5-2); 4. Athletic Bilbao - 6 p (3-2); 5. Valencia - 6 p (2-1). **(A.D.)**

Italianul Lucarelli (dreapta) este noul tunar al Valenciei

Ibericele, de neoprit

Echipa feminină de tenis a Spaniei a triumfat pentru a cincea oară, duminică seara, la Geneva, în fața a 12.000 de elvețieni, în finala Cupei Federației, după o dispută în care a îmbinat spectacolul cu dramatismul. Spaniolele au îngenuncheat echipa gazdă, Elveția, abia după partida de dublu, ibericele avînd o revenire impresionantă, deși puțini credeau că este posibil așa ceva, dacă avem în vedere atît valoarea, cît și tinerețea adversarelor. Deși extrem de talentată, Patty Schnyder a fost pentru Elveția "călcîiul lui Ahile", ea nereușind să aducă măcar un punct în cele trei partide în care a jucat. În aceste condiții, greul a căzut în sarcina liderei WTA, Martina Hingis, care a făcut ca scorul să fie 1-0 și, apoi, 2-1 pentru gazde. Momentul psihologic s-a consumat în cea de-a patra întîlnire, în care Conchita Martinez **(foto)** a rezistat unui meci-maraton de aproape 3 ore și jumătate, egalînd la 2 situația generală. Totul s-a decis în urma partidei de dublu, adjudecată într-o manieră impresionantă de spaniole. În ultimii opt ani, Arantxa și Conchita au dus Spania în 7 finale, din care au pierdut doar două. Rezultate: Arantxa Sanchez - Patty Schnyder 6-2, 3-6, 6-2; Conchita Martinez - Martina Hingis 4-6, 4-6; Sanchez - Hingis 6-7, 3-6; Martinez - Schnyder 6-3, 2-6, 9-7; Martinez/ Sanchez - Hingis/ Schnyder 6-0, 6-2.

Experimentul Bierhoff a dat roade

■ *Milan a plecat ca din pușcă în noul campionat al seriei A*

Etapa a doua a campionatului italian a confirmat forma precară a celor trei favorite "avant la lettre" (Juventus, Inter, Lazio), anunțînd în schimb două alte echipe care vor avea, se pare, un cuvînt greu în ediția care de-abia a început: Milan și Fiorentina. Uriașele investiții care s-au făcut la clubul rossonerilor nu puteau să nu dea, pînă la urmă, rezultate. Victoria cu 3-0 asupra Bolognei din prima etapă (echipă ce a cam ratat startul) a fost urmată de un nou succes, la Salerno, în fața nou-promovatei locale. Pare-se că dintre toate transplanturile experimentate la "Milanello" în ultimii doi ani, cel mai reușit este cel al germanului Oliver Bierhoff, care a înscris al treilea gol în două etape, preluînd "tricoul galben" în dificila cursă a golgeterilor. La rîndul ei, Fiorentina se arată în mare vînă, cu mereu penetrantul Batistuta în prim plan, victoria obținută în fața Vicenzei, pe terenul acesteia, aducînd echipa violetă la șase puncte din două etape. Tot la cotă maximă se situează și Juventus, dar credem că n-am greșit incluzînd formația lui Lippi printre deziluziile startului, jocul său lăsînd mult de dorit. Victoria chinuită asupra Perugiei, ca și scurtcircuitul de debut în Ligă, cu turcii lui Hagi, nu prea lasă multe speranțe pentru "bianconeri" în dura încercare a campionatului italian. Duminică seară, Inter, cu un Ronaldo exasperant, a obținut un anevoios 1-0 pe teren propriu în fața modestei Piacenza, "brazilianul de aur" reușind să înscrie golul victoriei dintr-un amărît de penalty, în min. 66.

Dar marile decepții au fost, în continuare, Parma și Lazio, în special ultima. Cu lotul pe care îl are, echipa romană era, la bursa specialiștilor, principala favorită la titlu. Dar "aclimatizarea" chilianului Salas la rigorile fotbalului italian întîrzie. Ca o concluzie, putem reveni la meciul Salernitana - Milan, după care antrenorul oaspeților, Zaccheroni, a spus: ***"Nu sîntem încă în formă maximă. Dar cine oare se poate lăuda cu așa ceva?"***. Rezultatele obținute de echipele peninsulare în ultima zi de miercuri europeană îi confirmă butada.

Datorită unei noi runde europene, programată la mijlocul săptămînii viitoare, etapa a treia va fi întinsă pe parcursul a două zile. Sîmbătă vor avea loc cinci partide, dintre care două de șoc: Parma - Juventus și, mai ales, Milan - Fiorentina. Programul va fi completat de jocurile: Bari - Bologna, Roma - Venezia și Udinese - Salernitana. Duminică vor avea loc celelalte patru partide: Cagliari - Sampdoria, Empoli - Inter, Perugia - Lazio și Piacenza - Vicenza. **(GIN)**

PANORAMIC

Tragerea la sorți a șaisprezecimilor Cupei României-Tuborg la fotbal

Federația Română de Fotbal (FRF) a organizat, ieri, tragerea la sorți a șaisprezecimilor de finală ale Cupei României-Tuborg la fotbal, ediția 1998/1999. Meciurile se vor desfășura pe terenurile echipelor din eșaloanele inferioare, după următorul program: Oțelul Galați - Crișul Aleșd; Steaua București - Midia Năvodari; FC Argeș - Cimentul Fieni; FC Național - Minaur Zlatna; Universitatea Craiova - Unirea Dej; Dinamo București - ASA Tg. Mureș; CSM Reșița - Rocar București; Rapid București - Diplomatic Vrancea; Ceahlăul Piatra Neamț - Flacăra Horezu; FC Onești - Nitramonia Făgăraș; FCM Bacău - Drobeta Tr. Severin; Gloria Bistrița - Unirea Botoșani; Olimpia Satu Mare - Sportul Studențesc; Astra Ploiești - UM Timișoara. Partidele FC Farul Constanța - Petrolul Ploiești și Universitatea Cluj - Foresta Fălticeni vor avea loc pe terenurile primelor echipe. Datorită jocurilor pe care formațiile românești le dispută în cupele europene, Comitetul Executiv al FRF a decis ca etapa șaisprezecimilor să fie reprogramată pe data de 28 octombrie, deoarece pe 30 septembrie urmează să aibă loc meciurile retur din cadrul primului tur al cupelor europene. Partidele se vor desfășura în sistem eliminatoriu, într-o singură manșă.

"Tunarii" au pus echipa lui Ferguson pe butuci

Anglia - 6. Arsenal - Manchester United 3-0 (2-0). Adams ('13), Anelka ('44), Ljungberg ('84). În minutul 51, Nicky Butt (Manchester United) a fost eliminat. În clasament conduce Aston Villa, cu 14 puncte, urmată de Derby County, cu 12, Liverpool și Wimbledon, cu cîte 11 puncte.

Germania - 5. Bayern München - Hamburg SV 5-3 (2-1). Ali Daei ('9, '39), Effenberg ('58, '70 pen), Elber ('89), respectiv Yeboah ('22), Butt ('69 pen), Groth ('74). Bayern rămîne lidera clasamentului, cu 15 puncte, urmată de München 1860 și Kaiserslautern, cu cîte 10 puncte.

Franța - 6. Olympique Marseille - Bordeaux 2-2 (1-1). (Ravanelli '43, Roy '56 / Diawara '42, '90); PSG.- Monaco 1-0 (Lachuer '14). Bordeaux este prima în clasament, cu 16 puncte, urmată de Lyon - 14 p, Marseille - 12 p și Monaco - 11 p.

Ciocoiu nu știe să conducă

Jucătorii formației Steaua București, Cristian Ciocoiu și Laurențiu Reghecampf, au fost implicați duminică într-un accident de circulație pe raza comunei Răcari, județul Dîmbovița, se arată într-un comunicat remis de serviciul de presă al IGP. Ciocoiu conducea un autoturism marca BMW 520 pe un carosabil umed și cu viteză neadaptată. Jucătorul Stelei a pierdut controlul autoturismului, a intrat în derapaj, după care a mers prin șanțul din stînga drumului și s-a oprit într-un podeț. Mariana Reghecampf, soția lui Laurențiu Reghecampf, care se afla pe bancheta din spate a autoturismului, a fost rănită ușor. În mașină se mai afla și prietena lui Ciocoiu.

Bătaie la meciul Ujpest - Ferencvaros

Un polițist și un suporter al echipei Ujpest au fost ușor răniți în incidentele petrecute în timpul meciului Ujpest - Ferencvaros (2-0), disputat în campionatul Ungariei. Înaintea partidei au izbucnit bătăi între două mici grupuri de suporteri ai celor două formații. Poliția a arestat o persoană, dar a reușit să mențină ordinea în timpul meciului. După fluierul final al întîlnirii, un grup de 50 de suporteri ai echipei a încercat să sară grilajele care îi separau de suporterii echipei adverse, bombardîndu-i cu pietre și cutii de bere. Poliția a fost nevoită să utilizeze gaze lacrimogene.

LPF s-a cununat cu Gelsor

Liga Profesionistă de Fotbal a semnat, ieri, un contract, pe timp de 10 ani și în valoare totală de 3,6 milioane de dolari cu societatea de valori mobiliare Gelsor. Astfel, LPF se va denumi "Liga Profesionistă de Fotbal - Gelsor". Plata contractului se va face în lei, la termenele scadente. Sumele de bani vor fi virate anual, în mod egal, tuturor formațiilor profesioniste, membre ale Ligii.

Polster s-a încăierat cu un jucător german

Între atacantul austriac Anton Polster și un jucător german a izbucnit o bătaie în vestiare, după partida de campionat dintre MSV Duisburg și Borussia Mönchengladbach. Polster, autorul unui gol din penalty pentru Mönchengladbach, se încăierase și în timpul partidei cu fundașul echipei Duisburg, Joerg Neun. Acesta l-a lovit pe austriac cu piciorul, incidentul rămînînd neobservat de arbitru. După această fază, Polster l-a provocat verbal pe adversarul său. În vestiare, Neun a sărit cu pumnii la Polster, aceștia bătîndu-se pînă la intervenția unui alt jucător al echipei Duisburg, internaționalul danez Stig Toefting, care i-a despărțit.

astăzi
INFORMAȚIA ÎNSEAMNĂ PUTERE!
NOI ÎȚI DĂM INFORMAȚIA!
tvr IAȘI
Gong final
la Festivalul Național
"George ENESCU"
ora 10.05, programul I,
după ȘTIRILE EXPRES, la
- CLASIC -
O nouă zi, același prieten!
- Noi am câștigat Marele Premiu APTR 1998! -

BANCA ROMÂNĂ
PENTRU DEZVOLTARE
Sucursala Iași
&
Monitorul
Duminică
prezintă
vineri, 25 septembrie, ora 17.00
GENIUS
TERASA
WEEKEND CIRIC
Rezervări la 114637

www.monitorul.ro
Ediția electronică a cotidianului MONITORUL
PRIVATISATION IN ROMANIA
prezentări de companii,
legislația la zi, știri,
ROMANIAN TRAVEL GUIDE
Serviciile noastre:
Producție și găzduire pagini web
Servicii de promovare pe InterNet
Mica publicitate în Monitorul online
Oportunități de afaceri
NECOMM
NORD EST COMMUNICATIONS
Str. Smirdan 5, Iasi 6600
Tel: 032-211525 Fax: 032-270415
Web: http://www.necomm.ro
E-mail: necomm@necomm.ro

Promovarea rămîne o himeră pentru handbaliștii ieșeni

■ primele de victorie ale studenților nu depășesc 100.000 de lei

Antrenorul Costel Schender consideră că nu se poate face performanță doar cu "hei-rup"

Ruda săracă a sporturilor de echipă din Iași, handbalul masculin, încearcă să-și depășească statutul impus de posibilitățile materiale. Obiectivul fixat de conducerea clubului, și anume promovarea în prima ligă, este o himeră în condițiile în care studenții joacă pe o primă de victorie de 50.000 lei acasă și 100.000 lei în deplasare. Indemnizația de efort este de 100.000 lei/lună impozabili, iar jucătorii care nu sînt din Iași (Pralea, Chirilă, Bocan și Ruginosu) nu au asigurată decît cazarea. Cu patru excepții, toți componenții lotului sînt studenți, fiind cazați în cămine studențești. Cu toate acestea, se dorește promovarea în Liga Națională. Echipa este în vizibilă creștere de formă față de sezonul trecut, însă nu se poate face treabă numai cu entuziasm, sau cu "hei-rup", cum spune antrenorul Costel Schender. În meciul de sîmbătă, cu Odorheiu-Secuiesc, la scorul de 28-18, avînd victoria în buzunar, tinerii jucători ieșeni au lăsat-o mai moale. Este o problemă de mentalitate, adversarii lor servindu-le o lecție în acest sens, ei nerenunțînd nici un moment la luptă. Studenții au alternat momentele de joc foarte bun cu perioade mai slabe. Acest aspect ține și de motivație, dar și de experiență, ori echipa noastră este foarte tînără. Nelutu Zepciuc a făcut un joc foarte bun, revenirea lui reprezentînd un real cîștig pentru echipă. Pralea a jucat bine doar în prima și ultima parte a întîlnirii, omul meciului fiind Antonio Masari. Bătăios, în sensul bun al cuvîntului, pivotul nostru nu a avut viață ușoară în fața robustei apărări a oaspeților, însă s-a descurcat excelent. S-a conturat deja un "7" de bază, care arată astfel: Pralea - Chirilă (extremă dreapta), Ciocoiu (inter dreapta), Zepciuc (centru), Masari (pivot), Adam (inter stînga) și Timofte (extremă stînga). ***"Promovarea este mai mult o himeră, dacă ținem cont de condițiile de care beneficiază băieții. De mult nu se mai poate face treabă numai cu hei-rup, cum era pe vremuri. Ar exista șanse dacă ar fi bani pentru a asigura niște condiții omenești la jucători. Din păcate, e un dezinteres total pentru handbalul masculin în Iași. Domnul primar Sîmirad a plecat din sală imediat după ce s-a încheiat jocul fetelor. Oare nu l-ar fi interesat să vadă măcar 10 minute din jocul nostru? Eu am umblat pe la sponsori, însă pe nimeni nu interesează să dea bani la sport. Dacă aș avea 150 milioane pentru un an competițional, echipa ar putea promova în prima divizie"***, ne-a declarat antrenorul Costel Schender.

Surpriza etapei s-a înregistrat la Suceava, unde echipa gazdă a învins pe INSPET Ploiești, una dintre candidatele la promovare și poate cea mai bogată echipă din serie. La Ambro evoluează din acest sezon ex-nemțeanul Stelian Bursuc, pe care clubul sucevean îl plătește cu 500 000 lei/joc, la care se adaugă și primele de victorie. Astfel, echipa din fosta cetate de scaun a Moldovei se află pe primul loc în clasament, după ce anul trecut lupta din greu pentru evitarea retrogradării. Singura formație care nu a pierdut în deplasare este Universitatea Petrol Craiova, oltenii reușind un egal la Copșa Mică.

Iată însă rezultatele complete ale celei de-a II-a etape: Rapid CSU Galați - ASA ROTEC Buzău 26-24, Minerul Copșa Mică - Universitatea Petrol Craiova 20-20, Ambro Suceava - INSPET Ploiești 22-19, Nitramonia Făgăraș - HC Sighișoara 31-28, Petrolul Teleajen - Cimentul Medgidia 26-22, Politehnica Iași - Tehnoutilaj Odorhei 31-27. **(Daniel SIMION)**

Schimbare de lider în Divizia D

■ *Fortus a trecut în fruntea clasamentului*

La sfîrșitul săptămînii s-a disputat a șaptea etapă a Diviziei D de fotbal. Iată rezultatele: FC Războieni - Rîndunica Golăești 3-1; Tepro - Progresul 5-1; Mobila - CFR Citadin 0-0; RATC - Energia 4-0; Fortus - Gl. Bălțați 3-0; Ol. Popricani - LPS 3-1 (Seria Iași); Siretul Pașcani - V-ța Motca 1-0; Unirea Valea Seacă - Unirea Ruginoasa 2-3; Viitorul Tg. Frumos - Viitorul Hîrlău 0-2; Lunca Pașcani - Moldova Cristești 4-3; Unirea Mircești - Viitorul Pașcani 3-5; Milnor Butea - Vointa Mogoșești 3-0 (Seria Pașcani). În urma acestei etape s-a produs schimbarea liderului în Seria Iași, CFR Citadin nereușind decît un egal în derbiul cu Mobila și cedînd șefia Fortus-ului care cu 16 puncte îi devansează cu un punct atît pe ceferiști cît și pe RATC. În seria Pașcani, la meciul Lunca - Moldova Cristești oaspeții au depus o contestație pentru substituire de jucători care are mari șanse de a fi rezolvată favorabil în cursul săptămînii. În această serie continuă să conducă Viitorul Pașcani care nu a pierdut nici un punct pînă acum. **(OM)**

Oferta săptămînii: tehnică de calcul - birotică

QUARTZ MATRIX
Dealer autorizat COMPAQ pentru ROMANIA
Suport tehnic si service COMPAQ
Pentru a obtine informatii suplimentare despre produsele COMPAQ trebuie doar sa ne contactati la telefon 217248, 217258 sau la sediul QUARTZ MATRIX din Bd. Stefan cel Mare 10bis, Casa Modei, et. 2
COMPAQ
Performanta
Calitate
Siguranta
qmatrix@quartzmatrix.ro
www.quartzmatrix.ro

EPSON
Imprimante
scannere
consumabile
service
IBM Business Partner
Konica
Copiatoare
K 1112/A4 - 11.400.000 lei
K 1212/A3/zoom - 15.050.000 lei
K 1015/A3/zoom - 17.800.000 lei
Soluții integrate pentru problemele Dvs. !
QUARTZ
Magazinul Quartz, bd. Independenței Y1-Y2,
tel.: 032/216412, 216413, 146152; fax: 032/216412 mobil: 094-545026
US UNITRADE SYSTEMS

SYSCAD Tel. 032 213785 Fax 032 217166
Calculatoare, Imprimante in RATE
Consumabile și Accesorii
Vizitați magazinul nostru din str. Cloșca 8
(lîngă depozitul European Drinks, în spate la Casa Modei)
Monitor 14" color=1.150.000 * CD Blank=19.000

OMNIUM
Tel: 145993-magazin,
216528-fax,
213027-sediu
E-Mail: omnium\mail.dntis.ro

elcom INTERNATIONAL
societate ROMÂNO-GERMANĂ dealer EPSON
Iași, str. C. Negri nr. 4, tel. 032 / 217233, 217903
6x86 233 Mx
4.885.000 lei
(TVA Inclus)
RATE și LEASING

INFOSTAR GRUP IAȘI ✆ 094623024; 094623025; 094645309
CONTGEN '98
Sistem informatic integrat destinat activității financiar - contabile, de gestiune și management, cu următoarele module:
* Contabilitate
* Încasări/plăți
* Stocuri
* Mijloace fixe
* Salarii
Posibilități de achiziționare pe module !!!
GRATUIT implementare și instruire personal !!!
Variante monopost și rețea !!!
Multisocietate !!!
Vînzare și în sistem leasing !!!

Universal RX
Proiectare, execuție, service
REȚELE CALCULATOARE
CABLARE STRUCTURATĂ
Microsoft Authorized Dealer — software personal certificat
Canon Official Dealer — imprimante jet si laser copiatoare, faxuri
Hewlett Packard Authorized Reseller — imprimante jet si laser consumabile plottere
SALIENT Master V.A.R. — calculatoare Pentium MMX, 6x86 M2 K6, Pentium II
Vânzări în RATE !
Str. Grigore Ureche nr. 3, Tel / Fax: 212 660, 217 254

le modèle
UltraPRO
RATE? DA!
DOBÂNDĂ? NU!
imprimante copiatoare
faxuri consumabile
instalări rețele service
Sf. Lazăr 53
tel./fax 239003

SERCOM
Vrei un Pentium?
4.690.000!!!
TVA inclus
ĂSTA-I PREȚUL!
RATE
Tel: 231001, 239396, 122589
B-dul N. Iorga, nr.46

LIVIUS
Microsoft Certified Dealer
Calculatoare, monitoare, imprimante, consumabile ... din stoc !
RATE - simplu și avantajos
CIEL! Soluția de referință
În lumea calculatoarelor aveți nevoie de un prieten !
LIVIUS Iași, str. Fătu nr. 1A, tel/fax: 032 - 11.22.21, 11.59.22, http://www.livius.ro, e-mail: livius@livius.ro

dtk ACE COMPUTERS
Importator & distribuitor autorizat DTK Computer
Distribuitor DTK Computer
Canon
Hewlett Packard Authorized Reseller
Microsoft Certified Dealer
EPSON
Iași, str. Grigore Ureche, bl. W. Mărăcineanu
tel./fax 032/213122, 213130

AVICENA COMPUTERS
Facilități de plată în RATE și LEASING
Inscripționări CD
Execuție rețele cu echipamente de brandname: 3Com Bay Networks
Distribuitor autorizat: TARGA LEXMARK
IASI, Bd. Stefan cel Mare nr. 10 E-mail:avicena@mail.dntis.ro, http://home.dntis.ro/~avicena/
TEL:032-217961 FAX: 032-213047 GSM: 092-371107

SPRiNT COMPUTERS
intel igent
your password for tomorrow
ISO 9002
RETELE DE CALCULATOARE
CONSUMABILE SI ACCESORII
IMPRIMANTE HP, CANON, XEROX
Str. Gh. Ghibănescu nr.1(în dreapta Palatului Culturii) Tel: 032/ 211.381

REL COMPUTER
Distribuitor autorizat
LG EPSON LANIER
Calculatoare, imprimante, copiatoare
Case de marcat , cîntare electronice, consumabile
Iași, Șos. Arcu nr. 12, Bl. Z18, tel./fax 032-214190

IMPACT Computer Shop & Internet Café
Rate
Pentru un calculator cumparat de la noi
CASTIGATI 10% REDUCERE din pretul unei imprimante timp de 1 an.
Oferim soluții
Comstart'93 Cuza Voda 43 tel/fax: 215341, 215203, 279890

FERAX & FERAX COMPANY
Distribuitor autorizat: IAȘI, VASLUI, BOTOȘANI, SUCEAVA
Konica Copiatoare digitale și color
GLORY Echipament bancar
LAMIREL Aparatură de birou
PAPETĂRIE, RIBOANE
Recondiționare cartușe toner imprimante laser
Service autorizat / piese de schimb originale și consumabile
Iași, str. Cuza-Vodă 30-32
Tel./fax: 032 - 11.65.01
GSM: 092.389.135 / 092.389.136
e-mail: ferax@mail.dntis.ro

auto technic
B-dul Păcurari nr. 589 (fostul Coleus), tel. 219291
B-dul Independenței (vis-a-vis de NIPPON), tel. 213101
- Calculatoare
- Imprimante
- Consumabile
Plata în 12 - 24 RATE! cu și fără avans !
Oferta specială !
NOU!
Cyrix MX 6x86 / 233 MMX ... 5.095.000 lei
AMD K6 2/266MHz ... 5.595.000 lei
AMD K6 2 (3D Now!™) 266MHz ... 5.870.000 lei
INTEL Pentium 233 MMX ... 6.090.000 lei
Pentium II CELERON ... 5.970.000 lei
Pentium II KLAMATH 266 ... 8.249.000 lei
Imprimantă Canon BJC 250 ... 1.599.000 lei
1 - 3 ani garanție
TVA inclus
NOU! Calculatoare FIC
(FIRST INTERNATIONAL COMPUTERS)
STOC NOU - Second hand
ACER 386 - SX/20, ISA, 4/40; 14" VGA Color ... 1.299.000 lei
DELL 486 DX 2/66, 8/120, 14" SVGA Color ... 2.899.000 lei
6 luni garanție
TVA inclus

INFOSERVICE
"AGER" ⟹ ISO 9002
Cyrix/ IBM 233 MMX 6x86 5.170.000 LEI
AMD K6 266 Mhz 5.775.000 LEI
PENTIUM 233 MMX 5.899.000 LEI
PENTIUM II 233 MMX 7.449.000 LEI
MB INTEL TX 512KB HDD 2.1 Gb, 16 MB SDRAM
Video Card 1 Mb, Monitor 14" Digital
PRETURILE INCLUD TVA
PLATA IN RATE
10% avans 12, 24 rate prin BANCA
Bd. COPOU nr. 4
Sub Camera de Comert si Industrie
Tel./Fax: 211745/144718

Copiator Digital
XEROX Document Centre
220/230
THE DOCUMENT COMPANY XEROX
GIROS COMPANY
Iași, Str. I. C. Brătianu 20-22
☎ 032/210.872
LEASING
3 ANI!

TONER
piese de schimb // service pentru imprimante jet sau laser
RATE!
hîrtie pentru copiator și imprimantă, calc
Copiator OCE 2075 A4/A3, 22 copii/minut, ZOOM A4/A3
6.500.000 (TVA inclus)
ZACH & SON
21.98.85
14.58.22
21.16.17

ZACH & SON Aleea Sadoveanu nr. 2
219885 145822 211617
Pentium P233 MMX 6.100.000 lei
Pentium II 233 MMX 6.600.000 lei
Pentium II 266 MMX 6.850.000 lei
Preturile includ TVA.
Sistemul include:
Mb TX 512, HDD 2.1 Gb, 16 Mb SD RAM,
Video card 1 Mb, Monitor 14" SVGA

RomUS Trading & Development Ltd.
RTD Computers
Bd. Copou 3
Tel./Fax 210492
e-mail: sales@romus.com
NOUA LUME A SUCCESULUI

CU NOI CREDITUL CEC MERGE LA SIGUR

Stef agenție imobiliară

str. Lăpușneanu, nr. 16

Tel: 215933; 216749 program 8-20

CENTRU-COPOU

■ 1 cameră, 34 mp, et.1/2, parchet, situată în zonă ultracentrală, cu facilități deosebite, C. Civic, 12.000 USD, neg. (2674)

■ 2 camere, D, 52 mp, 6/9, faianță-gresie baie-bucătărie, gresie hol, parchet, telefon, telecablu, boxă, Independenței, 18.000 USD. (2476)

■ 3 camere, D, 75 mp, et. 1, faianță baie-bucătărie, marmură, parchet, telefon, telecablu, 2 balcoane (unulînchis), Tg. Cucu, 150 milioane lei, neg. (2467)

■ 3 camere, SD, 60 mp, et. 3, faianță-gresie baie-bucătărie, parchet, telefon, telecablu, balcon închis, Codrescu, 130 milioane lei. (2548)

■ 4 camere, 100 mp, parter înalt, faianță-gresie baie-bucătărie, parchet, telefon, telecablu, 2 balcoane închise, 2 băi, zonă liniștită, Copou, 40.000 USD, neg. (2574)

GARĂ-AUTOGARĂ

■ 4 camere, D, 90 mp, et. 3, parchet, 3 balcoane, Autogară, la vile, 250 milioane lei. (2367)

■ 5 camere, 120 mp, et. 1, 3 băi, 2 bucătării, faianță, gresie 2 băi, linoleum, 2 balcoane, Gară, 300 milioane lei, neg. (2693)

PĂCURARI-CANTA

■ 1 cameră, D, 40 mp, et. 6, telefon, telecablu, balcon închis, liber, Păcurari, 48 milioane lei, neg. (2427)

PODU ROȘ-CANTEMIR

■ 2 camere, SD, 40 mp, 2/4, faianță+gresie baie-bucătărie, parchet, telefon, telecablu, balcon închis, Podu Roș, 70 milioane lei. (2526)

■ 3 camere, SD, 65 mp, 3/4, faianță baie-bucătărie, parchet, balcoin închis, parcare, Podu Roș, 85 milioane lei, neg. (2627)

TĂTĂRAȘI-METALURGIE

■ 2 camere, SD, 50 mp, et. 3, faianță baie, parchet, telefon, telecablu, balcon, Tătărași, 75 milioane lei. (2610)

ALEXANDRU-DACIA

■ 4 camere, D, 100 mp, parter, faianță baie-bucătărie, linoleum, telefon, telecablu, Alexandru, 85 milioane lei. (2549)

NICOLINA-CUG

■ 2 camere, D, 54 mp, parter, faianță-gresie baie-bucătărie, parchet, telefon, telecablu,boxă subsol, Nicolina, 66 milioane lei. (2609)

CASE-TERENURI

■ Vilă 9 camere, două bucătării, două băi, un grup sanitar, scară interioară, scară exterioară, două garaje, două magazii, beci, terasă, centrală proprie cu gaz, 384 mp construiți, 200 mp teren, Păcurari, 250.000 USD. (2758)

OFERTĂ SPECIALĂ

■ Vilă de lux, în zonă semicentrală, în curs de finisare, cu trei nivele și o suprafață construită de 440 mp, compusă din 8 camere, două băi, două bucătării, garaj, centrală proprie pe gaz metan. Vila se poate și închiria pe o perioadă mai lungă. Preț neg. Se acceptă variante diverse.

■ Închiriez apartament 2 camere, ultacentral, Bacău, bun și pentru sediu de firmă, chiria anticipat pe 3-6 luni.

■ 1362 mp teren, cu autorizație de construcție, canalizare, apă, zona Țicău. Preț neg. la fața locului.

■ 435 mp, zonă centrală, 45 USD/mp. (1979)

SPAȚII COMERCIALE

■ 140 mp, zonă ultracentrală, 90.000 USD. (2468)

■ 112 mp, zona Hala Centrală, 120.000 USD, neg. la vînzare.

OFERTĂ SPECIALĂ

Apartament, 3 camere, et. 1, SD, semimobilat, multiple îmbunătățiri, 1200 mp teren intravilan și 6000 mp pădure, zona Motel-Bucium. Preț negociabil. Telefon 171741.

Elemarc AGENȚIE IMOBILIARĂ

IAȘI-str. Cuza Vodă, nr. 30-32, Casa Bucovineană, et. 3

Telefon 216721; 092346962; 092346963

GARSONIERE

■ Păcurari, 10/10, conf. II, 45 milioane lei, neg. (C)

■ Tătărași, conf. I, parter, cu balcon, îmbunătățiri, 45 milioane lei, neg. (03)

■ Podul de Piatră, conf. III, 2/4, îmbunătățiri, 25 milioane lei, neg. (03)

■ Bucium, conf. I, 1/2, 35 milioane lei, neg. (00)

■ Tudor Vladimirescu, 4/4, 35 milioane lei, neg. (02)

■ Alexandru, conf. II, 3/4, 35 milioane lei, neg. (00)

■ Alexandru, parter cu balcon, multiple îmbunătățiri, 38 milioane lei, neg. (00)

■ Bucium, 1/4, 50 milioane lei, neg. (00)

■ Metalurgie, conf. III, 1/4, 23 milioane lei, neg. (00)

■ Baza 3, conf. II, 2/4, liber, 38 milioane lei, neg. (00)

APARTAMENT CU O CAMERĂ

■ Bularga, 1/4, 50 milioane lei, neg. (00)

■ Tomești, parter, balcon 7 m, închis, 35 milioane lei. (02)

■ Nicolina, 4/4, la stradă, curat, 55 milioane lei, fix. (02)

■ Păcurari, 7/8, 53 milioane lei, neg. (03)

■ Nicolina, 10/10, 48 milioane lei,neg. (03)

■ Podul de Fier, 2/4, 65 milioane lei, neg. Urgent. (03)

■ Nicolina, 1/8, eliberare imediată, curat, 42 mp, 55 milioane lei. Urgent. (03)

■ Nicolina, la bulevard, 4/5, 55 milioane lei. (02)

■ Autogară, 8/9, 63 milioane lei, neg. (C)

APARTAMENT 2 CAMERE

■ Străpungerea Silvestru, D, 3/4, 110 milioane lei, neg. (00)

■ Tudor Vladimirescu, parter cu balcon și beci, 70 milioane lei, neg. (00)

■ Tătărași-Ciurchi, ND, parter, 45 milioane lei, neg. (00)

■ Copou, ND, 3/3, 100 milioane lei, neg. (03)

■ Metalurgie, D, 2/4, 58 milioane lei, neg. (C)

■ Șoseaua Națională, SD, 4/4, fără probleme cu izolația, 70 milioane lei, neg. (C)

■ Podul de Fier, D, 4/4, 73 milioane lei, neg. (02)

■ Dancu, D, 1/3, 50 milioane lei. (03)

■ Splai Bahlui, SD, 1/4, 75 milioane lei, neg. (00)

■ Tudor Vladimirescu, D, 3/4, multiple îmbunătățiri, 90 milioane lei, neg. (00)

■ Canta, circular, 3/4, 70 milioane lei, neg. (00)

■ Țesătura, ND, 3/4, 43 milioane lei, neg. (02)

■ Mircea, ND, parter, balcon închis, 50 milioane lei. (00)

■ Ciric, parter, D, curat, 50 milioane lei, fix. (02)

■ Nicolina, D, 4/4, cu pod de internită, toate îmbunătățirile, 80 milioane lei, neg. (02)

■ Tutora, SD, 1/4, 65 milioane lei, neg. (03)

■ Nicolina, la bulevard, 4/8, 2 balcoane, 75 milioane lei. (02)

■ Central, ND, 1/4, 115 milioane lei. (00)

■ Gara, D, 4/4, cu garaj, multiple îmbunătățiri, 100 milioane lei. (00)

■ Tătărași-Ciric, ND, parter, 45 milioane lei, neg. (00)

■ Copou, SD, demisol înalt, 90 milioane lei, neg. (C)

■ Autogară, D, parter, 120 milioane lei, neg. (03)

■ Alexandru, SD, parter, 60 milioane lei, neg. (00)

■ Nicolina, D, 7/7, 65 milioane lei. (03)

■ Nicolina I, 4/4, 55 milioane lei, neg. (03)

■ Păcurari, D, 4/4, 55 milioane lei. (03)

■ Nicolina - T. Neculai, D, 2/4, 75 milioane lei, neg. (02)

■ Autogară, D, parter, 100 milioane lei. (02)

■ Centru Civic, D, 1/4, 20.000 USD, neg. (02)

■ Copou, D, demisol, 60 milioane lei, neg. (02)

■ Centru Civic, D, 3/5, 20.000 USD, neg. (C)

■ Comuna Victoria, D, 2/2, cu pod, 35 milioane lei, neg. (00)

■ Mircea, SD, 2/4, 50 milioane lei, neg. (00)

■ Mircea, ND, 1/4, 50 milioane lei, neg. (00)

■ Podu Roș, conf. II, 51 milioane lei, neg. (03)

■ Nicolina-CUG, D, 2/4, 67 milioane lei, neg. (03)

■ Nicolina I, parter, 65 milioane lei, neg. (03)

■ Podu Roș, SD, conf. II, 3/4, 55 milioane lei. (03)

■ Ultracentral, D, 2/6, 155 milioane lei, neg. (03)

■ Frumoasa, D, 2/4, multiple îmbunătățiri, 85 milioane lei, neg. (03)

■ Alexandru-Șoseaua Națională, D, 1/4, 67 milioane lei, neg. (03)

■ Primăverii, ND, parter cu balcon, 57 milioane lei, neg. (03)

■ Tutora, ND, 3/4, 70 milioane lei, neg. (03)

■ Nicolina, SD, parter, bun ptr. privatizare, 63 milioane lei. (02)

■ Club 20, SD, 5/8, 81 milioane lei. (02)

■ Cantemir, SD, parter, 60 milioane lei. (00)

■ Nicolina I, 4/4, multiple îmbunătățiri, 65 milioane lei. (00)

■ Alexandru, ND, 9/10, 53 milioane lei, neg. (00)

■ Central, D, la vilă, 4/4, 20.000 USD. (C)

■ Club 20, D, 7/8, 110 milioane lei, neg. (C)

■ Nicolina, D, parter înalt, 76 milioane lei, neg. (C)

■ Nicolina, D, 4/9, 87 milioane lei. (C)

■ Podu Roș, ND, 2/8, 56 milioane lei, neg. (03)

■ Nicolina, SD, parter, bun ptr. privatizare, 62 milioane lei, neg. (02)

■ Nicolina, D, 4/8, la bulevard, 90 milioane lei, neg. (02)

■ Podul de Fier, SD, parter, 65 milioane lei, neg. (02)

■ Primăverii, ND, 2/4, îmbunătățiri, 53 milioane lei, neg. sau 55 milioane lei - mobilat. (03)

■ Gară, D, 3/4, 110 milioane lei, neg. (00)

■ Tudor Vladimirescu, D, parter, 70 milioane lei. (00)

APARTAMENT 3 CAMERE

■ Frumoasa, D, parter, 80 milioane lei, neg. (00)

■ Mircea cel Bătrîn, D, 8/10, 55 milioane lei. (03)

■ Păcurari, D, 4/10, 67 milioane lei, neg. (03)

■ Club 20, D, 4/8, 110 milioane lei. (02)

■ Păcurari, D, 4/10, 67 milioane lei, neg. (03)

■ Club 20, D, 4/8, 110 milioane lei. (02)

■ Păcurari, D, 6/8, 100 milioane lei. (00)

■ Tătărași-Ciurchi, ND, 1/4, 48 milioane lei, neg. (00)

■ Păcurari, D, parter înalt, balcon, 85 milioane lei, neg. (02)

■ Nicolina I, 1/4, 82 milioane lei. (03)

■ Dacia, SD,2/4, 60 milioane lei, neg. (03)

■ Metalurgie, SD, parter, 58 milioane lei, neg. (00)

■ Nicolina II, D, 4/4, 75 milioane lei, neg. (03)

■ Străpungerea Silvestru, D, 3/4, 130 milioane lei, neg. (03)

■ Central, SD, 7/9, 185 milioane lei, neg. (03)

■ Tătărași, D, 7/10, liber, balcon 16 m, 125 milioane lei, neg. (03)

■ Dacia, D, 8/10, multiple îmbunătățiri, 70 milioane lei. (03)

■ Nicolina, la stradă, D, 3/4, 100 milioane lei, neg. (02)

■ Centru Civic, D, 3/7, 3 balcoane, 240 milioane lei, neg. (03)

■ Bularga, SD, p, 45 milioane lei, neg. (02)

■ Păcurari, D, la stradă, 6/9, 105 milioane lei, neg. (02)

■ Podu Roș, ND, 65 milioane lei, neg. (00)

■ Alexandru, SD,2/4, 57 milioane lei, neg. (00)

■ Gara, D, 3/4, 130 milioane lei, neg. (00)

■ Central, D, 1/6, 200 milioane lei, neg. (00)

■ Alexandru-Șos. Națională, D, 1/4, 80 milioane lei, neg. (03)

■ Dacia, la bulevard, bloc nou, SD, p, 85 milioane lei. (03)

■ Păcurari-poștă, D,1/4, 1400 USD, neg. (03)

■ Sf. Lazăr, 5/6, 155 milioane lei, neg. (03)

■ Nicolina-CUG, D, 4/4, 78 milioane lei, neg. (03)

■ Sf. Lazăr, D, 4/4, 125 milioane lei, neg. (03)

■ Canta, D, p, 82 milioane lei. (03)

■ Oancea, D, 6/8, cu garaj, de lux, 180 milioane lei. (02)

■ Bularga, D, p, 60 milioane lei, neg. (02)

■ Dacia, la bulevard, D, 4/8, 65 milioane lei. (00)

■ Alexandru-Șos. Națională, D, 5/10, 65 milioane lei, neg. (03)

■ Alexandru, SD, 3/4, 55 milioane lei. (03)

■ Podu-Roș, SD, 3/4, 85 milioane lei. (03)

■ Tg. Cucu, D, 1/10, 2 balcoane, 160 milioane lei. (03)

■ Tătărași-Ciurchi, conf. III, D, 1/4, 48 milioane lei, neg. (C)

■ Dacia, D, parter, 66 milioane lei, neg. (03)

■ Nicolina-CUG, 2/4, multiple îmbunătățiri, 100 milioane lei. (03)

■ Central, 1/8, D, 80 mp, 2 balcoane, 160 milioane lei, neg. (03)

■ Alexandru-Șos. Națională, 4/10, 62 milioane lei, neg. (03)

■ Alexandru, SD, 3/4, 55 milioane lei. (03)

■ Podu Roș, SD, 1/4, 80 milioane lei, neg. (03)

■ Tătărași, SD, 4/4, conf. II, 60 milioane lei, neg. (03)

■ Tătărași, D, la stradă, 2 balcoane, 95 milioane lei, neg. (02)

■ Lunca Cetățuiei, D, 1/4, 48 milioane lei, neg. (02)

■ Dancu, D, 1/4, 2 balcoane, multiple îmbunătățiri, 65 milioane lei, neg. (00)

■ Autogară, D, 6/8, 150 milioane lei, neg. (C)

■ Tătărași, SD, conf. III, 48 milioane lei, neg. (C)

■ Păcurari, D, et. 1, la stradă, 95 milioane lei, neg. (C)

APARTAMENT 4 CAMERE

■ Dacia-Țigarete, D, 100 mp, 8/9, 2 balcoane, 2 băi, 100 milioane lei, neg. (03)

■ Nicolina, 7/9, 90 milioane lei, neg. (C)

■ Nicolina-CUG, D, 4/8, multiple îmbunătățiri, 120 milioane lei, neg. (02)

■ Tudor Vladimirescu, D, p, bun ptr. privatizare, 30000 USD. (02)

■ Metalurgie, D, 2 balcoane, 1/4, 85 milioane lei, neg. (02)

■ Dacia, D, 2/4, 75 milioane lei. (03)

■ Galata, D, multiple îmbunătățiri, 1/4, 90 milioane lei, neg. (C)

■ Galata, D, 4/4, izolație nouă, 75 milioane lei, neg. (C)

■ Dacia, D, 7/8, 3 balcoane, 80 milioane lei, neg. (02)

■ Metalurgie, D, 1/4, 3 balcoane, 2 băi, 85 milioane lei, neg. (02)

■ Tătărași, D, 4/4, 3 balcoane, 100 milioane lei, neg. (00)

■ Alexandru, D, 3/4, multiple îmbunătățiri, 75 milioane lei, neg. (00)

■ Dacia, la bulevard, D, bun ptr. privatizare, 150 milioane lei. (03)

■ Sf. Lazăr, D, 2/4, occidental, mobilat sau nemobilat, 280, respectiv 220 milioane lei, neg. (03)

■ Frumoasa, D, p, 3 boxe, parchet, 90 milioane lei, neg. (00)

■ Autogară, D, 1/8, la stradă, 140 milioane lei, fix. (02)

■ Ultracentral, D, 2/6, îmbunătățiri, 380 milioane lei. (03)

■ Nicolina I, la bulevard, 4/8, 125 milioane lei, neg. (00)

■ Nicolina-CUG, D, 7/8, 90 milioane lei, neg. (00)

■ Tătărași, SD, 2/4, 3 balcoane, 2 băi, 165 milioane lei. (00)

■ Central, SD, 8/11, 180 milioane lei, neg. (03)

■ Tătărași, D, 3/4, 120 milioane lei, neg. (03)

■ Autogară, D, p, 180 milioane lei, neg. (03)

■ Canta, D, p, 70 milioane lei, neg. (03)

■ Alexandru, SD, 2/4, 52 milioane lei, neg. (02)

■ Tătărași, SD, 4/4, izolație nouă, 3 balcoane, îmbunătățiri, 120 milioane lei. (03)

■ Frumoasa, D, p. înalt, 2 boxe, 70 milioane lei, neg. Urgent. (02)

■ Alexandru, SD, 1/4, 70 milioane lei, neg. (00)

■ Tg. Cucu, D, 1/4, 23000 USD, neg. (02)

■ Podu Roș, 1/4, 73 mp, 2 băi, 150 milioane lei, neg. (03)

CASE

■ Tătărași, 2 camere, toate facilitățile, centrală proprie, amenajări excepționale, garaj, 150 mp suprafață totală, 350 milioane lei, neg. (03)

■ Copou, 3 camere, b+b, 280 mp, 200 milioane lei, neg. (C)

■ Valea Lupului, 3 camere, b+b, 600 mp, 95 milioane lei, neg. (C)

■ Valea Lupului, 2 camere, b+b, garaj, 700 mp, 100 milioane lei, neg.

■ Central, 3 camere, 482 mp, 200 milioane lei, neg. (02)

■ Moara de Vînt, 4 camere, 400 mp, 190 milioane lei, neg. (02)

■ Horpaz, 5 camere, 6000 mp, livadă, vie pe rod, curent electric trifazic, garaj, cramă, 2 mori (porumb, huruială), beci, 360 milioane lei, neg. (03)

■ Valea Lupului, 6 camere, 640 mp, 320 milioane lei, neg. (03)

■ Horpaz, 4 camere, anexe, 7000 mp, 140 milioane lei, neg. (03)

■ Tătărași, 2 camere, 450 mp, 60 milioane lei, neg. (03)

■ Miroslava, 3 camere, anexe, 1 ha, vie, 60 milioane lei. (03)

■ CUG, 3 camere, 1000 mp, 110 milioane lei, neg. (C)

■ Mironeasa, P+1, nouă, cărămidă, acoperită cu tablă, 1800 mp, 100 milioane lei, neg. (02)

■ Gară, vilă, 7 camere, cărămidă, acoperită cu tablă, 550 mp, 600 milioane lei, neg. (02)

■ Păcurari, D+P, 4 camere, 500 mp, cărămidă, acoperită cu tablă, 450 milioane lei, neg. (02)

■ Podu Iloaie, casă nouă, 3 camere + dependințe, din chirpici, 1400 mp, apă în curte, acoperită cu internită, 65 milioane lei, neg. (00)

■ Ultracentral, casă de cărămidă, 12 camere, P+2, cu toate facilitățile, 1,2 miliarde, neg. (03)

■ Păcurari, capăt, 12 camere, P+1, 1250 mp, 250 milioane lei, neg. (03)

■ Bucium, P+1, toate facilitățile, 50000 USD, neg. (00)

■ Dobrovăț, 3 camere, chirpici, 6100 mp, vie, livadă, 60 milioane lei, neg. (03)

■ Podu Iloaie, centru, 3 camere, apă, canalizare, gaz, 380 mp, 80 milioane lei, neg. (03)

■ CUG, 5 camere, curent, canalizare, 1000 mp, cărămidă, 250 milioane lei, neg. (C)

■ Tătărași, 7 camere, P+1+M, piscină, 3 garaje, 380 mp, 2 miliarde lei. (02)

■ Movileni, 2 camere, 2000 mp, 45 milioane lei, neg. (03)

■ Copou, 1 cameră, baie, 50 milioane lei, neg. (03)

TERENURI

■ Ultracentral, 230 mp, toate facilitățile, 60 USD, neg. (03)

■ Bejan, 2500 mp, 18000 lei/mp, neg. (02)

■ Păcurari-Rediu Tătar, 2000 mp, 20000 lei/mp. (03)

■ Suceava-Voroneț, 4200 mp, 20000 lei/mp. (03)

■ Podu de Piatră, 650 mp, toate facilitățile, 150 milioane lei, neg. (03)

■ Copou, Aleea Sadoveanu, 500 mp, 60 USD/mp. (03)

■ CUG, 1000 mp, toate facilitățile, 20000 lei/mp. (C)

■ Tătărași-Ciurchi, 680 mp, 25 m deschidere la stradă.

■ Central, 480 mp, toate facilitățile, 300 milioane lei, neg.; plata în rate. (03)

■ Dobrovăț-Iași - 4200 mp, 5000 lei/mp. (00)

■ Central, 437 mp, toate facilitățile, 70 USD/mp, neg. (00)

■ Copou - Grădina Botanică, 500 mp, 85 milioane lei. (03)

■ Smîrdan, 1500 mp, f. urgent, 22 USD/mp. (02)

■ Bîrnova, 5000 mp, intravilan, la șosea, 40 m deschidere la stradă, toate facilitățile, cu autorizație de construcție, 25.000 lei/mp, neg. (00)

■ Nicolina-CUG, 410 mp, toate facilitățile, la stradă, 70.000 lei/mp. (00)

■ Dobrovăț, 4200 mp, în centru, 5000 lei/mp, neg. (00)

■ Dobrovăț, 10200 mp, 7000 lei/mp. (02)

■ Copou-Grădina Botanică, 10000 mp, toate facilitățile, 40 USD/mp. (03)

■ Central, 318 mp, toate facilitățile, 60 USD/mp. (03)

■ Copou, 875 mp, toate facilitățile (apă, gaz, canalizare), cu certificat de urbanism regim juridic, pînă 3 nivele, 28 USD, neg. (03)

■ Sculeni, 1700 mp, intravilan, 14 milioane lei. (03)

■ Bîrnova, 3000 mp, la stradă, 32 milioane lei, neg. (02)

■ Bîrnova, 2800 mp, toate facilitățile, 30000 lei/mp, neg. (02)

■ Rediu-Popas Păcurari, 5000 mp, 20000 lei/mp. (02)

OFERTĂ SPECIALĂ

■ Semicentral - vilă P+3, 20 camere + anexe, amenajări excepționale, toate facilitățile, bun pentru reprezentanță firmă, preț 2,6 miliarde lei. (03)

■ 30 km - Iași. Fermă agrozootehnică cu 6 grajduri, un saivan, atelier tîmplărie și atelier mecanic, complet utilate, moară de porumb și multe alte utilări, cu sediul în vilă, situat la 1 km de fermă, cu toate facilitățile și modernizată, suprafață totală 5,7 ha - 2,5 miliarde lei. (03)

SPAȚII COMERCIALE

- ÎNCHIRIERE -

■ 200 mp, ultracentral, 10 USD/mp, neg. (03)

IMOBILIARE

VÎNZĂRI
APARTAMENTE

■ Apartament cu o cameră, et. II, telefon, cablu. Telefon 094/543531. (1752145)

■ Apartament cu o cameră, et. 3, bloc la stradă, lîngă pasarela Nicolina, cu modificări interioare, balcon închis, interfon. Telefon 122720. (1753359)

■ Garsonieră conf. III, et. 2/4, zona Piața Alexandru. Preț 30 milioane. Telefon 126086. Exclus agenții. (1752401)

URGENT!

■ BACĂU - ULTRACENTRAL, 3 decomandate, centrală proprie, 2 băi, 2 balcoane, telefon, îmbunătățiri, curat, 150 milioane lei. Tel. 01-3022551.

■ Vatra Dornei. Vînd apartament 2 camere, telefon, garaj, preț 65 mil. lei. Tel. 039/614026, 092 421322.

■ Vînd apartament 3 camere, etaj II, Piatra-Neamț, tel. 033/228263.

OFERTĂ SPECIALĂ

■ Apartament Duplex Ultracentral, bloc P+4, etaj 2/3. Vînd sau schimb cu similar Iași. Tel. 094/648926

■ Urgent! Apartament cu o cameră în Centrul Civic. Relații la telefon 172175, zilnic, orele 14,00-18,00. (2305116)

■ Garsonieră conf. I, et. 3/9, Vasile Lupu 140, cablul TV, balcon închis, faianță, baie, bucătărie în alb, perfect curat, 46 milioane, negociabil. Telefon 271284. (23065118)

■ Apartament cu 1 cameră, parter, zona Autogară, str. Zugravi, bl. F7, ap.1, bun și pentru privatizare. Telefon 214360. (1754354)

■ Apartament 1 cameră, semidecomandat, zona Țigarete, preț 60 milioane lei. Telefon 250280. (1754028)

2 CAMERE

■ Apartament 2 camere, conf. II, ND, zona Minerva, et. 4/4, preț 55 milioane lei, neg. Telefon 159303, zilnic.

■ Apartament 2 camere, SD, zona Păcurari, cablu. Preț negociabil 68 milioane lei. Telefon 168869. (1754012)

■ Urgent. Apartament 2 camere, D, Mircea cel Bătrîn 14, stare foarte bună. Telefon 166540. (4470411)

■ Apartament 2 camere, necomandat, et. II, cu îmbunătățiri. Preț negociabil. Telefon 232696. (4470435)

■ Apartament 2 camere decomandate, zona T. Vladimirescu. Telefon 174174, după orele 18,00 sau 034/186435

■ Apartament 2 camere, et. III vis-a-vis de Poșta Cuza Vodă, eventual închiriere, ofertă serioasă. Telefon 217063, orele 16,00-20,00. (1754472)

■ Apartament 2 camere, D, fără igrasie, str. Cetățuia, nr. 3, bl. 761, sc. B, et. 2, ap. 10. (1752423

■ Apartament 2 camere, conf. I (2 balcoane închise), casă 2 camere, Tătărași. Telefon 178306, după orele 11,00. (2305109)

■ (Schimb) Apartament 2 camere, conf. III, îmbunătățiri, cu apartament 3-4 camere. Ofer diferență. Telefon 215823. (2305103)

■ Apartament 2 camere, et. 8/10, Independenței. Telefon 234201, după orele 16,00. (1752633)

■ Urgent. Apartament 2 camere, D, spațios, et. IV, Copou, boxă mare, balcon. Preț 137 milioane. Telefon 144387, după orele 19,00. (1754457)

■ Apartament 2 camere, suprafață 70 mp, etaj IV, preț negociabil. Telefon 252811, orele 16,00-21,00, sau 216556, orele 8,00-10,00. (1752459)

■ (schimb) Apartament 2 camere decomandate plus garsonieră la parter, cu canalizare separată și balcon comun, 12 mp, în spatele Complexului Comercial din zona Podul de Piatră, pentru un apartament 3-4 camere decomandate, parter, la stradă principală, zonă centrală. Telefon 094/583908. (4470444)

Apartament 2 camere, SD, Tătărași-Ciurchi, et. 4/4m bloc cărămidă, îmbunătățiri, faianță, parchet stejar nou, proaspăt văruit în calciu, balcon închis, fără igrasie sau condens. Telefon 171295. Preț 63 milioane negociabil. (12305117)

■ Asociația bl. D4, Alexandru cel Bun 64, pune în vînzare 5 uscătoare tip apartament 2 camere și bucătărie. Vînzarea are loc pe 27 septembrie 1998, orele 10,00, în scara E.

3 CAMERE

■ Apartament 3 camere, SD, zona P. Roș, et. 10, blacon închis, parchet, telecablu, telefon, faianță, baie plus bucătărie, apă rece - caldă permanent. Preț negociabil 68 mil. lei, fără probleme cu izolația (lift funcționabil). Telefon 230374. (1754475)

■ Apartament 3 camere, D, conf. I, et. 4, central, în Vaslui. Informații la telefon 032/111489, după orele 18,00.

■ Apartament 3 camere, conf. I, etaj 1, îmbunătățiri, Canta (Păcurari). Preț negociabil 120 milioane. Telefon 259200.

■ Apartament 3 camere, SD, et. 2, Sărărie nr. 6. Preț negociabil 160 -165 milioane lei. Telefon 114452.

■ Apartament 3 camere, D, Mircea cel Bătrîn, 78 mp, 75 milioane lei, neg. Telefon 113220. (1753336)

■ Apartament 3 camere, zona Tătărași, conf. I, D, et. 3/4. Telefon 154543, orele 8,00-12,00 și 18,00-21,00.

■ Apartament 3 camere, semidecomandat, întreținut, cu mici îmbunătățiri, 70 milioane negociabil, str. Musatini nr. 35, bl. R3, Sc. A, parter, ap. 4. (1752626)

■ Apartament 3 camere, D, conf. I, et. 4/4, balcon închis, 2 băi, telefon, telecablu, zona Nicolina, preț negociabil. Telefon 123419, zilnic, orele 8,00-20,00. (1754291)

■ Apartament 3 camere (liber, multiple îmbunătățiri, cu boxă și garaj), în Bdul Independenței. Telefon 219819. (1752136)

■ Apartament 3 camere, SD, conf. I, et. 2/4, P. Roș, cu gresie, faianță, baie, bucătărie, hol curat, telefon, telecablu. Preț negociabil. Telefon 231847. (1754453)

■ Apartament 3 , SD, foarte bine întreținut, preț negociabil la fața locului. Telefon 153146. (1752360)

■ Apartament 3 camere, D, 70 mp, două băi, îmbunătățiri, balcon închis, terasă, et. 1 - Gară, bun și pentru cabinete medicale, birouri. Vînd sau închiriez 200 mp teren construcție, 65 m spațiu comercial - Tîrgu Cucului. Telefon 214508, seara. (1752405)

■ Apartament 3 camere, conf. II, preț negociabil la fața locului. Telefon 272897.

■ Urgent. Apartament liber, 3 camere, SD, parter, str. T. Maiorescu (Puskin). Posed autorizație de construcție pentru activitate medicală. Preț 100 milioane lei. Telefon 230889. (2305319)

4-5 CAMERE

APARTAMENT 4 CAMERE

■ Et. 4, str. Uranus (Sf. Lazăr), zonă liniștită, stare foarte bună, balcon închis, interfon, telefon, posibilitate garaj. Telefon 092/371618. FĂRĂ AGENȚII!

■ Apartament 4 camere, 120 mp, et. 1, zona centrală Piatra-Neamț. Relații la telefon 157564, orele 14,00-22,00. (1754261)

■ Apartament 4 camere, 110 mp, conf. I, 4/8, Nicolina, prima stație de la Podu Roș, la stradă, spațios, îmbunătățiri și compartimentare deosebită. Preț neg. Telefon 126060. (1753289)

■ Apartament 4 camere, Copou (Puskin), 4/4, D, 2 logii închise, 2 grupuri sanitare, cămară, garaj parter, boxă, telecablu, telefon, calorifere aluminiu, jaluzele. Telefon 140369. (4470384)

■ Apartament 4 camere, et. 1, cu multiple îmbunătățiri, zona Canta - Păcurari. Telefon 162128. (1754019)

■ Apartament 4 camere, D, et. 3, str. V. Lupu 87, bl. L2 - Tătărași. Exclus schimb. Preț fix 120.000.000. Relații la telefon 092/894977. (1752421)

■ În Focșani, central, apartament 4 camere, cablu, telefon. Telefon 160835. (1752426)

■ Apartament 4 camere D, et. 4/8, zona Nicolina - CUG cu mulptiple îmbunătățiri, faianță, gresie import Spania, baterii import Italia, baie + bucătărie, cadă fibră sticlă, parchet nou stejar, telecablu, telefon. Preț negociabil 170 milioane lei, nu dereanjați inutil. Exlus agenții imobiliare, Telefon 126848. (1754311)

CUMPĂRĂRI

■ Apartament 3 camere, D, et. intermediar, zona Nicolina I-II. Ofer maximum 80 milioane lei. Fără intermediari. Telefon 220111. (1753147)

■ Apartament 2 camere, conf. I sau II, zona Tătărași - Ciurchi sau Triumf. Ofer 50 milioane. Telefon 272909. (1754099)

■ Urgent. Garsonieră conf. I cu baie, ofer 30 milioane. Telefon 134324, seara. (1754469)

■ Apartament 2 camere D, confort I, et. I-II, P. Roș, obligatoriu, boxă, balcon. Ofer 75-85 milioane lei. Telefon 144387, după orele 19,00. Fără intermediari. (1754457)

ÎNCHIRIERI
APARTAMENTE

■ Apartament 3 camere, decomandat, condiții deosebite,plata anticipat un an de zile, în valută, Copou, lîngă Universitate. Telefon 171431. (891989)

■ $ Cazare șapte zile (în apartament 5 stele) în Spania, perioada 1-XI-1998; 1.III.1999 la un cuplu între 28-60 de ani care pot dovedi că au venit asigurat. Facilități pentru obținerea vizei. Telefon 094543235. (4470438)

■ O cameră pentru două studente sau familie (studenți). Telefon 132137. (1754461)

■ Doamnă singură, ofer cameră separată unei studente de preferință anul I. Telefon 175508, după orele 14,00. (12305107)

■ O cameră decomandată, zonă centrală, cu acces baie și bucătărie unei studente. Telefon 145068, orele 14,00-20,00. (1752411)

■ Apartament 3 camere, mobilat, tot confortul, telefon, TV, cablu, et. 3, B-dul Independenței, lîngă Magazin "Pescăruș", plata în valută. Telefon 211537, orele 15,00-22,00. (1752434)

■ Cameră decomandată la două studente, 250.000 lei/lună/persoană, plata anticipat - 6 luni. Acces calculator, telefon. Telefon 157028, după orele 16,00. (1752627)

■ Apartament cu două camere, zona Podu Roș, mobilat, frigider, aragaz, tv. color, cablu, telefon, anticipat pe un an. Telefon 139893. (1752179)

■ Apartament 2 camere, Șos. Națională 184 A, zonă deosebită, confort. Plata anticipat pe un an de zile. Telefon 135829. (1752351)

■ Apartament 3 camere, SD, mobilat, perioadă îndelungată. Telefon 250370.

OFERTE

■ Apartament 2 camere, B-dul Independenței, et. 2, liber din 15 octombrie 1998. Relații suplimentare la telefon 225103, după ora 17,00.

■ Apartament 2 camere, zona T. Vladimirescu. Telefon 177373. (1754217)

■ Garsonieră în Nicolina I. Telefon, telecablu, mobilată. Plata anticipat pentru un an calendaristic. Telefon 094543531. (1752145)

■ Oferă cameră decomandată unei studente, cu toate facilitățile, acces, baie, bucătărie, frigider. Telefon 144100. (1752140)

■ Închiriez una cameră în Piața Unirii, parter, pentru societate comercială. Telefon 111723. (1752155)

■ Primesc în gazdă două studente serioase (matematică-litere). Condiții deosebite (vilă), zonă liniștită. Telefon 212401. (1752159)

■ Apartament ultracentral, Centrul Civic, în valută. Relații la telefon 114776, după orele 14,00. (1752139)

■ Primesc în gazdă două studente (eleve). Telefon 171521. (1754061)

■ Apartament 3 camere, D, B-dul Copou, lîngă Universitate, toate facilitățile, confort deosebit. Plata în valută, anticipat un an. Telefon 171431.

■ Apartament 3 camere, SD, zonă liniștită (Tătărași) pentru studenți străini, un an, preț convenabil. Telefon 092/746632. (1752048)

■ O cameră pentru elevă sau studentă. Telefon 150930. Plata în avans pe șase luni. (1752630)

■ Garsonieră pe valută în B-dul Independenței, et. I, ap. 2 (deasupra Băncii București). Telefon 143275, între orele 14,30 -17,00. (1752193)

■ Apartament 2 camere, mobilat, inclusiv zona Minerva. Plata anticipat - șase luni, 100 USD/lună. Telefon 161405. (1752355)

■ Apartament 3 camere, mobilat, et. 4, str. Puskin (în spatele Universității), plata în valută, anticipat pentru minimum 6 luni. Informații la telefon 092/347656. (2305018)

■ Primesc în gazdă două eleve sau două studente. Păcurari, zona Club 20 - Nicolau. Telefon 160095. (1754020)

■ Spitalul TBC Bîrnova închiriază, în condițiile legii, cabinet stomatologic dotat cu Unit. dentar. Relații la telefon 214675 sau la sediul unității din com. Grajduri.

■ Ofer spre închiriere spațiu de 90 mp în centrul istoric al Botoșaniului. Telefon 031/515158; 031/537666

■ Ofer spre închiriere spațiu de 185 mp, la etaj, lîngă Camera de Comerț. Telefon 031/515158, 031/537666

■ Garsonieră nemobilată în zona Dacia la două studente sau familie de studenți. Relații la telefon 136771. (1752645)

■ Cameră mobilată, închiriez unei studente, fată serioasă, de preferință anul I sau II. Condiții avantajoase și optime de studiu, Telefon 173903. (2305113)

■ Apartament 1 cameră, mobilat, Păcurari, liber, 100 dolari/lună, negociabil, anticipat 3 luni. Telefon 041/540586. (1754364)

■ Apartament 2 camere, strada T. Vladimirescu, confort sport, mobilat, cablu, telefon. Relații la telefon 092/352773, între orele 20,00-22,00. (1752647)

■ Apartament 2 camere, mobilat, proaspăt zugrăvit cu cablu TV, telefon Alcatel, frigider. Telefon 250645, zona Moara de Foc. (1754027)

■ Apartament 2 camere, toate facilitățile, Centru sau Canta, 4-5 ani, în valută anticipat un an. Telefon 113403. (1752639)

■ Primesc în gazdă două persoane, nefumătoare, camere separate, rog seriozitate. Relații la telefon 156238 (1754484)

■ Bulevardul Independenței lîngă UMF, apartament 3 camere, mobilat, telefon, telecablu, plata în valută, anticipat. Relații la telefon 149085. (1752644)

■ Apartament 3 camere, mobilat, frigider, telefon, telecablu, plata în valută. Telefon 211231, după orele 14,00; 176650, după orele 19,00. (1752646)

■ Apartament 3 camere, toate facilitățile, telefon 111582, orele 14,00-18,00. (1754357)

■ Trei tineri căsătoriți, căutăm urgent apartament 1-2 camere. Ofer 400-500 mii lei. Plata lunar sau anticipat 3 luni. Telefon 155054. (1754483)

■ Garsonieră. Ofer plata în avans pe maximum 6 luni. Telefon 177157, 232720.

■ (ofer) Apartament 2 camere, T. Vladimirescu. Plata în valută anticipat 6 luni. Relații st. Palade, bl 8, sc. A. (2305056)

■ În zona Copou, lîngă Universitate, cameră D, condiții deosebite, acces la toate facilitățile (student, elev sau familie de studenți). Telefon 140175. (5601909)

DIVERSE

■ Garaj din cărămidă cu pardoseală din beton în suprafață de 20 mp, plus curte pentru depozit marfă sau alte utilizări, în zona Păcurari. Deplină siguranță. Telefon 252722. (1754018)

SCHIMBURI
APARTAMENTE

■ Apartament 3 camere, D, Păcurari (str. Culturii), et. 1, cu apartament 3 - 4 camere, mari, confort sporit, etaj intermediar, aceeași zonă. Telefon 161014.

■ Apartament 2 camere, ND, et. 4/10, zona Podu Roș, cu apartament 2-3 camere, D, zone apropiate. Ofer diferență. Telefon 133333. (1753380)

■ Două camere, SD, et. 6/9, zonă bună, cu similar, Galați pentru Iași. Relații la telefon: Iași - 134477; Galați - 036/452638. (1753398)

■ Apartament 2 camere, conf. I, D, și garsonieră cof. II, situate alăturat cu balcon comun 10 m.p., amplasate la parter, în spatele Complexului Comercial din Podul de Piatră cu apartament 3-4 camere, conf. I, D, amplasat la parter, la o stradă principală în zona centrală (cu vad comercial). Telefon 094/583908. (1752686)

SPAȚII COMERCIALE

■ Spațiu comercial 100 mp, bun pentru birouri. Telefon 163246 sau 122484. (1752301)

■ Spațiu comercial 156 mp, parter, bloc în Centrul Civic Vlădeni. Telefon 094/559485. (1753790)

■ Spațiu comercial 103 mp, str. Ștefan cel Mare, pasaj comercial, preț negociabil. Telefon 032/217873; 01/2242437. (175197)

■ De vînzare MAGAZIN în Roman, zonă comercială centrală - 84 mp, instalație de apă, canalizare, instalație electrică, grup sanitar. Relații la telefon 033-731546, 033-734774.

■ Închiriez restaurant în dotare. Relații la tel. 033/233.194, orele 8 - 17.

ÎNCHIRIERI - OFERTE

■ Ofer spațiu comercial 60 mp, ultracentral, parter spate. Telefon 153314, zilnic, orele 7,00-21,00. (1752174)

VÎNZĂRI
TERENURI

■ 700 mp teren pentru construcție, toate facilitățile, str. Plopii fără soț. Relații la telefon 219415. (1752127)

■ 500 mp, la capătul troleului Păcurari, cu ieșire la str. Păcurari și str. Canta, inclus în PUG, cu certificat de urbanism (sediu firmă și magazin). Preț 35 USD/mp. Telefon 163953; 251925, seara.

■ 5.000 mp teren la 4 km de Iași. Telefon 069/815810; 069/814824; 092747624. (1752713)

■ Urgent - 876 mp teren arabil, situat lîngă Baza nautică Dorobanți. Preț negociabil 3 USD/mp. Telefon 230858; 092/343571, după orele 19,00.

■ Teren Tomești km 1, toate facilitățile, plus acces linie ferată uzinală. Telefon 233356 sau 094631942. (1753377)

■ 2.500 mp teren, Aroneanu. Condiții: drum piatră, curent electric, telefon, apă curentă. Preț negociabil. Relații la telefon 299392, orele 21.30-22,00. (1752194)

■ Teren construcții - 300 mp, ușor în pantă, în centrul orașului, 10.000 dolari (negociabil). Telefon 141371. (4470400)

■ 2.000 mp lîngă Grădina Botanică, posibilități de racordare la apă, gaz și curent electric. Relații la telefon 219245. (1752165)

■ 1.000 mp teren în Iași, Popas Păcurari, preț fix 15 dolari mp. Telefon 211422. (2305055)

■ 400 mp grădină, str. Arhitect Berindei nr. 62 (fostă str. Muncii), cart. Galata. Sau schumb cu Dacia 1300. Telefon 171759, 179759.

■ 1 hectar pădure, zona Tomești-Chiperești. Relații: Canton Silvic Tomești. Telefon 174565, orele 17,00-19,00.

Urgent!

■ Vînd teren zona ultracentrală în orașul Brăila. Preț negociabil 13600 USD. Tel. 094828613; 039 / 67941.

■ Inventia cea mai bună în prezent și viitor este pămîntul. Acesta nu se devalorizează. Este aducător numai de beneficii. Cei dotați cu simț practic să telefoneze proprietarului - 113403 oferind terenuri speciale pentru CASE DE VACANȚĂ și week-end la 9 km - șoseaua internațională Iași-Ungheni și Sculeni prin Cristești. Terenurile sînt compacte și totalizează 14 ha. Prețul zilei. (1752641

■ 5000 mp cu multiple posibilități, instalare apă, gaz, curent, pe șos. Voinești (mun. Iași). Telefon 250469. (2305061)

■ 7.200 mp teren (și parcelat) la șosea, cu curent electric în sat Grajduri. Preț negociabil, familia Grigoraș. (2305321)

■ Grădină situată în Iași, str. Trecătoarea Păun. Facilități: gaz metan, telefon. Relații la 212905 (după orele 16,00). (1754361)

■ Galata - 450 mp - V. Ureche, toate facilitățile, deschidere 19 m. Preț 80.000 lei mp Certificat de urbanism, plan stradal. Telefon 142545.

VÎNZĂRI
CASE

■ 4 camere, 900 mp, teren canalizare, apă, gaz, cablu, beci, str. Fundac Brîndușa, nr. 44.

■ Casă 3 camere, holuri, demisol, garaj, curte și grădină în strada Decebal nr. 7A, vizavi de fosta Piață Decebal.

■ Casă bătrînească, 2 camere, fîntînă în curte, grădină 40 ari, cu pomi fructiferi, în sat Bicu, comuna Ipatele, județul Iași. Telefon 232078.

■ Casă bătrînească cu livadă și vie în suprafață de 40 ari în sat Goruni - Tomești. Preț informativ 40 milioane lei. Telefon 130131. (1754466)

■ Casă, central, 6 încăperi plus două băi, cămară, 3 holuri, beci, 3 magazii, 3 intrări, curent trifazic, telefon instalat, gaz metan, 350 milioane lei. Informații la telefon 214125. (1752753)

■ Casă 2 camere, lumină electrică, teren 3.200 mp și vie (la 15 km de Iași), preț 58 milioane lei. Relații la fam. Vicol, str. Al. Tudor Neculai 87, bl. 979 A, sc. B, et. 1/5.

■ Casă 3 camere, baie, bucătărie, parchet, garaj, gaz, cablu TV, teren 543 mp, anexe, str. Nouă nr.13 (Moara de Vînt). Preț negociabil 35.000 USD. Telefon 174172. (1754011)

■ Casă din cărămidă, 3 camere plus dependințe, construită după 1990 în localitatea Ungureni, jud. Botoșani. Telefon 032-234076; 232434; 035-416093. (1752183)

■ Vilă amenajată și pentru minihotel, zona Motel "Bucium", cu vedere panoramică spre Iași, suprafață construită 580 mp, teren amenajat 600 mp, interioare de excepție, recepție, living de 100 mp în marmură, bar, bucătărie separată, scară interioară din marmură, 7 camere, 5 băi, terase, cramă, dependințe, acces pe șosea asfaltată marcată de felinare. Telefon 115835 sau 210046.

■ Zona I, teren cu casă bătrînească, 450 mp, toate facilitățile, telefon, zona comercială 200.000.000 negociabil. Telefon 179840.

■ Urgent, convenabil, vilă situată în apropierea Popasului Poieni, la un km spre Vaslui. Familia Onu. Preț negociabil. (1752272)

■ Casă bătrînească, livadă, vie, în suprafață de 40 ari, satul Goruni - Tomești. Preț informativ 20 milioane. Telefon 130131. (1754466)

■ Convenabil în comuna Devesel - Mehedinți, proprietate formată din 2 case bătrînești și teren aferent. Telefon 032/140725. (1752061)

Ofertă specială

Vînd spațiu comercial ultracentral, trifazic, monofazic, gaz, telefon, canalizare, 24 mp, curat, 18.000 $ (20.000 $ cu tot cu utilaje). Telefon 216423.

AUTO MOTO

Autoturisme Românești

■ DACII "0 km" - orice tip cu livrare imediată - Pitesti (Parc), persoane fizice/ juridice. Tel. 092.219.064.

■ Vînd DACIA "0" km, orice tip, optional, la domiciliu. Tel. 094.314.996; 092.247.486.

■ Vînd orice tip Dacia "0 km" pt. persoane fizice și societăti. Livrare imediată la Pitești. Tel. 092-274612, 094-511809.

■ Vînd Dacia 1304 (Papuc), fabricată în martie '98. Telefon 031/523350

■ Autoturismul dvs. de viitor, DACIA NOVA, 0 km (instalatie BOSCH), injectie, catalizator. Livrare imediată sau comandă 1-3 zile. Respectă normele EURO 2. Tel. 01-2313084, 092-210456, 018-627736.

Distribuitor autorizat
SC AUTOMOBILE DACIA SA
vinde
DACIA
orice tip, 0 Kilometri
LIVRARE IMEDIATĂ DIN PARC, PITEȘTI
TEL. 092-447328

EXCEPȚIONAL

■ Orice livrare zilnică DACII 0 km. Accept numerar sau OP. Tel. 01-2313084, 018-627736.

■ Dacia 1310, an fabricatie 1985, stare foarte bună de functionare. Pret informativ 14 milioane lei. Telefon 124423, zilnic orele 12,00-21,00. (2305312)

■ Dacia 1310, an fabricatie 1993. Pret informativ 21 milioane lei. Telefon 123986, după ora 19,00. (2305303)

■ Dacia 1300, în stare bună de functionare, an fabricatie 1978. Telefon 110851 sau la Restaurant "Dunărea", după ora 18,00. (1752288)

■ Urgent, Dacia Break, albastru metalizat, an fabricatie 1997, 7.800 km la bord. Pret negociabil. Telefon 219112. (1754024)

■ Oltcit 11 R.L., an fabricatie 1994, telefon 141525, 140188. (5601913)

■ Dacia 1300, în stare de functionare. Telefon 145966, după ora 16,00.

■ Dacia 1310, an fabricatie 1982. Pret negociabil. Telefon 232696. (4470435)

■ Urgent, Dacia 1300, an fabricatie 1979, carte de identitate, I.T. 2000, pret 8 milioane lei, negociabil. Telefon 221193. (1752170)

■ Dacia 1310, an fabricatie 1990, culoare Bleu-Mamaia, motor 1.400 cmc, 15 milioane lei, negociabil. Telefon 164776. (1752354)

■ Dacia 1310, cu îmbunătătiri. Relatii la telefon 212249. (1753396)

■ Urgent, Oltcit - 1990, în perfectă stare de functionare și cu aspect ireprosabil. Pretul stabilit de cumpărător. Telefon 270946.

■ Foarte urgent, ARO 10, în stare foarte bună de functionare plus multiple piese de rezervă, pret negociabil 8.500 milioane lei. Telefon 111712. (1754004)

■ Dacia 1310, an fabricatie 1992. Relații la telefon 710728 - Tg. Frumos. (1753482)

■ Dacia Papuc, carosată, 1307, an fabricatie 1996, relatii la telefon 032/710794, după ora 21,30, sau 094/595409. (1753292)

Autoturisme Import

■ Vînd autoturism RENAULT 20 fabricatie 1980, automatic, centralizat, servodirectie, servofrînă, break, bună transport marfă, stare foarte bună cu carte identitate. Tel. 034-175347.

■ Vînd Lada 1200, certificat înmatriculare, microbuz Wolswagen, masini cusut industriale triplok. Tel. 033/214076.

■ Vînd Fiat Ritmo, an 1983, stare perfectă, tel. 034/261786

■ Vînd Ford Transit , 8 + 1, Diesel, an 1990, înmatriculat, martie '98 (rosu), 17 mii DM; 094610729.

■ Vînd FORD Sierra avariat + talon înmatriculare, pret extrem de avantajos. Tel. 094-606086.

■ Vinds BMW 252 i, fabricatie 1989, ABS, totul electric, calculator la bord, 149000 km, functionare perfectă, pret convenabil - 8300 $ negociabil. Accept variante. Tel. 034-141926, 094-871873.

■ CUTROEN VISA, 1985, 1100 cmc, 5l/100 km, 12 milioane; BMW 518, 1979, 1800 cmc, 10 l/100 km, 9 milioane lei. Piese BMW seria 3 si 5. Tel. 094-852700.

■ Vînd Mercedes 207, 1,5 to marfă, an fabr. 1985, pret 52 mil. lei negociabil. Tel. 039/694675, după ora 20.00, zilnic.

■ Vînd VW Passat, an 1986, pe benzină, 1,6 l, persoană fizică, pret convenabil. Telefon 031/613981.

■ Vînd Lada 1200, certificat înmatriculare, microbuz Wolswagen, masini cusut industriale triplok. Tel. 033/214076.

■ Vînd OPEL VECTRA 1,6 an fabricatie 1996, model nou cu EURO-3 fără vamă, recent adusă. Pret negociabil 19500 DM. Relatii la tel. 094-543673.

■ Nissan Datsun Chery, an fabricatie 1981, înmatriculat plus motor, cutie de viteză, planetare si alte piese de schimb, pret negociabil. Telefon 142194. (1754025)

■ Alfa Romeo 33 Turbo Diesel 1800, servo total, accesoriată, perfectă stare de functionare, persoană fizică, pret negociabil. Telefon 214032.

■ Volga Gaz 21, înmatriculată, de culoare neagră, în bună stare de functionare, adaptată cu motor Diesel Aro L27. Pret negociabil 8 milioane lei. Telefon 293739. (1753499)

■ Mercedes 230 E, caroserie 124, diverse îmbunătătiri, injecție benzină. Telefon 236221, după ora 20,00. (2305006)

■ Ofertă exceptională - Fiat Croma CHT, înmatriculat persoană fizică, an fabricatie 1987, înmatriculat prima dată 1992 (Franta) multiple optiuni, pret informativ 35 milioane lei. Telefon 720767. (1754017)

■ Toyota Lite ACE DX, 7+1 locuri, 1475 cmc, alb, an fabricatie 1992, înmatriculat în România, 9.000 $, telefon 219019. (1753496)

■ Renault 25 GTS, persoană fizică, an fabricatie 1988, aspect si functionare f. bune. Pret 6.700 DM, negociabil. Telefon 032/178410, după ora 16,00. (1752166)

DIVERSE

■ Vînd autodubă tip "Frumoasa Americană" 3,5 tone sau schimb cu altă autodubă de tonaj mai mare. Tel. 034-170280, 034-140088.

■ Vînd carte identitate (talon) Alfa 33; 1.5 si piese de schimb. Tel. 034-213147.

■ 1.VÎND BUS FORD TRANSIT, CAROSERIE SEMIÎNĂLTATĂ, NERULAT ÎN TARĂ, ÎNMATRICULAT PERSOANĂ FIZICĂ, 8500 $ NEGOCIABIL. 2.CAMIONETĂ MERCEDES 307 DIESEL CU(KIPPER) BASCULARE, STARE IREPROSABILĂ DE FUNCTIONARE. NEÎNMATRICULATĂ, 3500 $ NEGOCIABIL. 3.OLDSMOBILE CUTLASS COUPE FULL OPTION NEÎNMATRICUALTĂ. 2000 $. 4.MERCEDES 230 E KOMBI. NEÎNMATRICULAT, CU NUMERE SI ASIGURARE NEMTESTI VALABILE, 2000 $ NEGOCIABIL. TEL. 094-602766.

■ UGO SRL BOTOSANI oferă: - caroserii auto metalice, vopsite, inclusiv la cerere, izoterme DACIA 1304 Pick-up: - 3.500.000 lei (fără TVA), montaj inclus; - se asigură garanție. Str. Petru Rares nr. 30, telefon 031/532561; 031/524594

■ Vînd SAVIEM 7 tone, anul 92 stare ireprosabilă si navete PVC 1/12 cu sticle 1/1. Tel. 034-138283.

■ Vînd tractoare U 650 si L 550 (Germania) exceptionale. Tel. 094600736, 036 / 481413.

■ Vînd tractor nr. 445, românesc - import Germania, exceptional. Tel. 036/481413.

■ Vînd tractor U650, an fabr.1995, plug, grapă, discuri semănătoare păioase SUB 29 si semănătoare prăsitoare SPC 8N, an fabr.1995.
Tel. 039/643291 sau 039/679803.

■ Tractor U 650, an fabricatie 1995, cu remorcă autor 7,5 t, disc cu grapă si plug. Relatii la familia Lupu V. Dumitru, Popricani - Iași. (1752294)

■ Ford Tranzit 2,5 Diesel, an fabricatie 1992, 75.000 km, înmatriculat, cu CI, 1,5 tone, pentru marfă. Pret 17.000 DM, inclusiv TVA. Telefon 213213, 213710, orele 8,00-16,00. (1752038)

PIESE

■ Vînd set motor 1400 nou si 4 usi interioare din pal. Tel. 118827, după ora 15.00.

■ SC CARSERO SRL vinde piese, auto, import second hand - Renault, Citroen, Peugeot, VW, Audi, Fiat, Opel, Ford etc. - prin depozitele din Bacău, sat Sărata, tel. 092-509309 si 034-154587 si Iasi, str. Chimiei 2 bis (lîngă Fabrica de Bere Zimbru). Tel. 032-123687.

■ Piese noi pentru: Ascona, Opel Kadet, Record: cuzineti bielă (1,3), paleuri (1,7-2,2); cap bară, rulment (1, 3), plăcute frînă (1,7-1,9); set garnituri (1,8-2), amortizoare (fată, spate); bujii incandescente, rulmenti rudi 100 (spate). Telefon 215407. (1754026)

■ Cutie viteză Ford Grenada 2, 3 GL, carburator, electromotor, alternator, oglinzi etc. Telefon 294107. (2305104)

■ Piese auto Lada, de orice tip, provenientă Ungaria si Rusia, sau le procur la comandă. Telefon 030/510752. (1754429)

CUMPĂRĂRI

■ Cumpăr semiremorcă pentru tractor VR. Tel.034-118505; 094-623503.

■ AUTO ROLLA SERVICE Buzău cumpără autoturisme, autoutilitare si camioane avariate, cu plata pe loc. Oferă toată gama de piese de schimb pentru autoturismele din import si oferă service complet la standardele cele mai ridicate. Tel. 038/710.848; 038/720.186; 094.816.113.

■ Cumpăr certificat Mercedes 207 D. Tel. 033/681594.

■ Cumpăr Espero, putin rulat. Tel. 092385923.

■ Acte Mercedes - 230 E (benzină), în două portiere, sport si numere noi. Telefon 032/230370 sau 092/343601. (1754177)

AGENDA AUTO

PIESE AUTO IMPORT

Oferta săptămînii

Ulei motor
CASTROL - TXT 5W40
pentru perioada de garanție
la toate autoturismele DAEWOO

CASTROL
BOSCH
MICHELIN
DUNLOP
GOODYEAR
SACHS

INFOTEC SRL - Str. Împăcării nr. 35, bl. 919 ☎ 221405, 226898; luni - vineri 9,00 - 18,00; sîmbătă 9,00 - 14,00

SIX SRL - vopsele STANDOX
Străpungere Ștefan cel Mare nr. 3, ☎ 117557
luni - vineri 9,00 - 18,00; sîmbătă 9,00 - 12,00

RUEDAS

PIESE AUTO IMPORT
Dealer BOSCH, MONROE
DAEWOO - consumabile
Iași, str. Armeană 5,
tel: 032/213657, fax: 032/112239

amortizoare bujii
curele filtre plăcuțe
pompe apă saboți
pompe benzină
segmenți garnituri
bucse si multe altele
(stoc comenzi)

Reduceri 3 - 10%

AUTO RICAMBI

• Importator piese auto
luni - vineri: 9,00 - 18,00
sîmbătă: 9,00 - 14,00
IAȘI, Piata CUG (magazin), ☎ / FAX 225151
Bacău, str. 9 Mai nr. 29 , ☎ 034 / 170819
Suceava, str. Simion Florea, ☎ 030 / 216416

GARANTIE PE VIATA!
• SISTEME DE ALARMA
MAAT, FBI, UNGO - SUA
• SUDARI PARBRIZE
-5%
Păcurari 92 (incinta Transmixt) ☎ 259.690

BOGE
QH
febi bilstein
Æ ENGINE PARTS
GLASER
Amortizoare, arcuri, bucșe
sc **VIBOL** SRL
luni-vineri: 9.00-18.00,
sîmbătă: 9.00-14.00
IAȘI, str. Uzinei 32, tel./fax: 032-115.830
BACĂU, cartier TIC-TAC, tel. 034/110.829
Livrare în 48 ore mobil 094/514.700
GLO
Lipmesa
Amortizoare
ARAL
Transport marfă FORD CARGO 5t
mobil 094/514.701

Motor PIESE AUTO
Toată gama de piese și accesorii auto.
Piese auto import din stoc și la comandă.
OFERTA SĂPTĂMÎNII:
Ulei LIQUI MOLY - 80.000 lei/5 l (TVA inclus) (Dacia, Oltcit)
Plăcuțe frînă CIELO - 130.000 lei (TVA inclus)
Program zilnic: 8.00 - 18.00
sîmbătă: 8.00-13.00
Str. Armeană nr. 22; ☎ 211128, Tel./fax: 210981

sc SANDU ET Co TORO snc
Piese auto IMPORT
- segmenti GOETZE, MAHLE
(YW - AUDI, VOLVO, RENAULT, MERCEDES)
- pivoți, capete bară, plăcute frînă
- curele distribuție, ventilator
- filtre (aer, benzină, ulei, motorină)
Primim comenzi. Prețuri ce sfidează concurența.
luni - vineri: 8.30 - 18.00 sîmbătă: 8.30 - 14.00
Bd. Tudor Vladimirescu 303 (Podu de Fier)
tel: 092.319.078

Aici se vând produse
POLICOLOR
EN GROS
impar auto iasi Tel: 032/219470, 142680
impar auto bacau Tel: 034/135121, 117310

AMRS

• Amortizoare
SACHS
luni - vineri 9,00 - 19,00
sîmbătă 9,00-14,00
Str. Păcurari nr. 78
☎ 032/214150

Dealer DAEWOO
INTERNATIONAL COMPLEX SERVICE
vă oferă:
autoturisme DAEWOO, piese de schimb, accesorii auto, carburanti, lubrifianti, consignatie autoturisme;
• reparații în garanție si postgaranție, întretineri periodice pentru DAEWOO si OLTCIT
• *INSPECȚII TEHNICE PERIODICE PENTRU TOATE TIPURILE DE AUTOTURISME*
Calea Chișinăului nr. 45, tel. 137620, fax: 233296

MOLDO INTERTOUR

TRANSPORT MARFĂ și PERSOANE
intern și internațional
RAPID și AVANTAJOS!
Tel./fax: 032-211.732, 211.730

SC GRĂDINARIU IMP. EXP. SRL

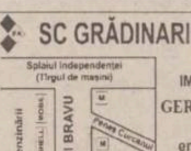

IMPORTATOR DIRECT
GERMANIA SI UNGARIA
Vinde en gross și en detail piese pentru:
IFA, ROBUR, LIAZ, BARKAS, WARTBURG, TRABANT
Tel.:01-3234027; 01-6391307, Fax: 01-2222164
Mobil: 094-561.803

TOFAN GRUP

luni - vineri 8,00 - 16,00
Șos. Păcurari nr. 92
în incinta TRANSMIXT SA (AUTOBAZA 2)
☎ 032/154.343

S.C. GIRUS vă oferă:
OXIGEN
îmbuteliat în tuburi
Prețuri senzaționale!
reduceri *10-20%* comenzi mari
transport asigurat
Tel: 032/270284

anvelope autocamioane
Taurus
Member of Michelin Group

3 ANI *garanție*
impar auto iasi Tel.032/219470 Fax.142680
impar auto bacau Tel.034/135121 Fax.117310
În colaborare cu SC TAXICOM SA Iași
Calitate la prețuri accesibile !

AGENDA BENZINĂRII

NOU!
SUCURSALA "PECO" IAȘI ANUNȚĂ
DESCHIDEREA UNEI **NOI STAȚII PECO**
ȘI A UNUI **MAGAZIN PIESE AUTO**!

Str. Mitropolit Varlaam nr. 6 (lîngă Piața Nicolina)

Program: zilnic 8.00 - 20.00
duminica 8.00 - 14.00
Telefon 142.780 / 50

PREȚURI PROMOȚIONALE!
VĂ AȘTEPTĂM!

PECO IAȘI - PRIETENUL MAȘINII TALE

CASA

comercializează prin benzinăria din șoseaua Iași-Ciurea:
○ benzină PREMIUM ○ motorină
○ uleiuri: motor, transmisie, amestec ptr. motoare în 2 timpi
○ apă distilată, lichid de frînă, lichid antigel
Program: 7⁰⁰-21⁰⁰ ☎ 123500 int. 508

COMPETROL

Vă oferă produse **"PETROBRAZI"** prin benzinăriile:
- **Podul de Piatră (Splai Bahlui)** ☎ /fax: 032/112240
- **Șos. Păcurari**
- **B-dul N. Iorga**

☎ TELEFOANE UTILE: FARMACII

FARMACIA MELISSA - MONTERO, PODU ROȘ

Str. Nicolina nr. 2, bl. C7, telefon: 234099
zilnic 8.00 - 20.00, sîmbătă și duminică: 8.00 - 18.00

Comercializează:
- medicamente indigene și import
- gama de vaccinuri produse de Institutul Cantacuzino Iași și București
- tehnică medicală
- produse pentru hrana și îngrijirea copilului
- produse parafarmaceutice

• FARMACIA SF. LAZĂR
zilnic : 8.00 - 20.00
sîmbăta : 8.00 - 14.00
duminica : 8.00 - 14.00
☎ 230.153

• ANDA FARM
Sos. Păcurari, bl. 474
zilnic : 8.00 - 20.00
sîmbăta : 8.00 - 16.00
duminica : 9.00 - 13.00
☎ 252.254

• ALSOC - FARMAVITA
Sf. Andrei 4
(lîngă Biserica Sf. Andrei)
zilnic: 9.00-19.00
sîmbăta: 9.00-14.00
duminica: 9.00-14.00
☎ 112043

• A.T.I.- PULS
Sos. Natională 194, bl. D
zilnic : 8.00 - 20.30
sîmbăta :8.00 - 20.00
duminica : 9.00 - 18.00
☎ 233.242, 233.223

• AVICENNA
Str. Stefan cel Mare nr. 10, bl. B2, sc. B
zilnic : 9.00 - 21.00
sîmbăta :9.00 - 14.00
duminica : închis
☎ 213.047

• BABY FARM
Str. V. Lupu 70-74
zilnic : 8.00 - 20.00
duminică: 9.00 - 13.00
☎ 271.357

• BEST FLORA
Str. Vasile Lupu 108
zilnic: 8.00 - 20.00
duminica: 8.00 - 14.00
☎ 271.962

• CARA
Bd. T. Vladimirescu, cămin T17
zilnic: 8.00 - 20.30
sîmbătă: 8.00 - 19.00
duminica: 8.00 - 13.00
☎ 172.598

• EUROPHARM
Str. Cerna 1 (Mircea cel Bătrîn)
zilnic : 8.00 - 20.00
sîmbăta : 8.00 - 14.00
duminica : 8.00 - 14.00
☎ 224.109

• FARMACIA 4
Bd. Stefan cel Mare 3
zilnic : 7.30 - 19.30
sîmbăta: 8.00 - 13.00
☎ 142.020

• FARMACIA GHIȚUN
Str. Cuza Vodă 27
zilnic : 7.00 - 20.30
sîmbăta: 8.00 - 15.00
duminica: 9.00 - 15.00
☎ 147.077, 231.876

• FARMA LIV
Str. Nicolina nr. 11, bl. A5
zilnic : 8.00 - 20.00
☎ 231.197

• GABRIELA FARM
Str. Păcurari, bl. 582
zilnic: 8.00 - 20.00
sîmbăta: 8.00 - 14.00
duminica: 8.00 - 14.00
☎ 140.616, 122.827

• GABRIELA FARM
Str. Gavril Muzicescu nr.6
(lîngă Telefoane)
zilnic: 8.00 - 20.00
sîmbăta: 8.00 - 14.00
duminica: 8.00 - 14.00
☎ 216.507

• IRIS PHYTOPHARMA
Bd. Copou nr. 3
luni-vineri : 7.15 - 20.00
sîmbăta : 9.00 - 18.00
duminică: 9.00 -18.00
☎ 219.296

• FARMACIA PROFARM
str. Carpați nr. 17
(lîngă Posta din Nicolina)
zilnic: 8.00 - 20.00
duminică: 8.00 - 13.00
☎/fax 224.952

• REMEDIA
Str. Gării 30
zilnic : 7.30 - 20.00
sîmbăta : 8.00 - 14.00
duminica : 8.00 - 14.00
☎ 146.325

• SALVIA
Cuza Vodă 1
zilnic : 7.30 - 20.30
duminică : 8.30 - 14.00
☎ 210.340

• SEMIS
Str. Străpungere Silvestru 7
zilnic : 8.00 - 20.00
duminică: 8.00 - 14.00
☎ 210.542

• SUPER-COPOU
Complex Super-Copou
Str. Oastei nr. 48
Program NON STOP
☎/Fax: 116.722

• TAIFARM 93
Str. Diminetii, bl. 774
(Frumoasa)
zilnic: 8.00 - 20.00
sîmbăta: 9.00 - 13.00
duminica: 9.00 - 13.00
☎ [illegible]

• TEOFARM
Bd. Tutora 2 (Calea Chișinăului 2)
zilnic: 8.00 - 20.00
sîmbăta: 8.00 - 14.00
☎ 231.118

• TEHNIS M.K.S.
str. Vasile Lupu nr. 17
(intersecția Bucinescu)
zilnic: 8.00 - 20.00
duminica: 9.00 - 14.00
☎ 272.180

• TERRA FARM
Farmacie cu gardă de noapte
Str. Cantemir nr. 2, parter
Nicolina 2 (lîngă Pasarelă - statie autobuz 28)

• FARMACIA UNIVERSITARĂ
Bd. Independentei
Facultatea de Farmacie
U.M.F. parter (Rotonda)
zilnic: 7.30 - 18.00
sîmbătă: închis
☎ 116.104 int. 33

• FARMACIA NR. 1
B-dul Dacia nr. 32
zilnic: 8.00 - 16.00
sîmbăta: închis
☎ 153.498

• FARMACIA NR. 2
Piata Unirii 3
zilnic: 7.00 - 20.00 - 7.00
sîmbăta: program permanent
duminiça: program permanent
Farmacie cu gardă
☎ 116.029

• FARMACIA NR. 7
Str. Socola 9, bl. E.1
zilnic: 7.00 - 20.00
sîmbăta: 8.00 - 14.00
☎ 132.293

• FARMACIA NR. 9
Str. Sălciilor, bl. 828 Nicolina II
zilnic: 7.00 - 20.00
sîmbăta: 8.00 - 14.00
☎ 122.782

• FARMACIA NR. 11
Str. Vasile Lupu 160, bl. G.3
zilnic: 7.00 - 20.00
sîmbăta: 8.00 - 14.00
☎ 175.457

• FARMACIA NR. 15
Bd. Independenței 23
zilnic: 7.00 - 20.00
sîmbăta: 8.00 - 14.00
☎ 116.408

• FARMACIA NR. 50
Str. Vasile Lupu 8, bloc D.3
zilnic: 7.00 - 20.00
sîmbăta: 8.00 - 14.00
☎ 172.867

• FARMACIA NR. 86
Str. Măgurii 4, Nicolina II
zilnic: 7.00 - 20.00
sîmbăta: 8.00 - 14.00
☎ 122.459

• FARMACIA NR. 14 PASCANI
Str. Stefan cel Mare nr.118, bl. A4
zilnic: 8.00 - 20.00
sîmbăta: 8.00 - 13.00
☎ 164.059

• POGRANA SRL
STOMATOLOGIE;
TEHNICĂ MEDICALĂ
Piata Voevozilor nr. 19
Alexandru cel Bun
(vis-a-vis de cinema Dacia)
Program: 9.00 - 19.00
☎ 092.322, 092-700.514, 092-358.552

• HELICOFARM
str. Silvestru nr. 32
Program: 8.00 - 21.00
☎ 116731

MATER OPTICA - cel mai modern centru de oftalmologie și optică medicală din România

Bd. Independenței nr. 10

- Consultații oftalmologice și optică medicală la nivel european
- Prescripții lentile de contact
- Măsurarea presiunii intraoculare cu aplanotonometru elvețian HAAG-STREIT

tel. 214072

Medici care asigură consultații:

Prof. dr. S. BUIUC
Medic primar dr. G. BEȘCHEA
Medic primar dr. G. DIMITRIU
Medic primar dr. G. MACOVEI
Medic specialist dr. C. ANDRON
Medic specialist dr. M. BREDEȚEAN
Medic specialist dr. M. DOGARU
Medic specialist dr. D. PETRARU
Medic specialist dr. G. TODOSI

SERVICII MEDICALE

• MEDICAL TEST
LABORATOR ANALIZE MEDICALE
(peste 200 tipuri de analize cu aparatură și reactivi import: SUA, Germania, Franta etc.) -hematologie, biochimie, imunologie, parazitologie, microbiologie, din care MARKERI TUMORALI, ENDOCRINI, INFECȚIOȘI, RISC CORONARIAN etc. zilnic:7.00-19.00
Bd.N.Iorga 6, bl. 903A
(vis-à-vis de Gara Nicolina)
☎ 230774

• PRIMA
Cabinete medicale
• STOMATOLOGIE -
Dr. Vasile Crivoi
Tehnicieni: Nicolae Niculescu, Sorin Ruxandra
• MEDICINĂ GENERALĂ
Dr. Petre Crivoi - medic de familie
- EKG computerizat Microsoft
- Glicemie instant
Str. Ciurchi 109
☎ 175.380
ASTĂZI NOI SUNTEM DE GARDĂ!

• Cabinet de oftalmologie și optică medicală
SC MEDOPTICA SRL str. Arcu nr. 1, bl. TAROM, sc. A (la iesirea din Cinema "Victoria")
- Consultații, tratamente oftalmologice și optică medicală
- Prescripții lentile de contact CIBA - Vision (inclusiv lentile de contact estetice)
Medici care asigură consultații:
Dr. Anghel Kreolla
Dr. Pepelea Lucia
Dr. Scînteie Mira
Dr. Romanescu Carmen
Dr. Tarasi Carmen
Dr. Dimofte Doina
Dr. Rusu Valeriu
Dr. Constantin Cătălin
Program:
luni - vineri: 9.00 - 19.00
sîmbătă: 10.00 - 14.00
Pentru programări și informații sunați la ☎ 225423

• PRO FAMILIA
Laborator analize medicale
efectuează orice investigatie de laborator, executate de profesori universitari
Str. Tutora 11C, sc. D
Program: zilnic: 7.00-18.00
sîmbăta și duminica: 9.00-11.00
☎230.431

• POLICLINICA "PROFESMED"
str. VASILE CONTA nr. 18 (vizavi de policlinica Municipală, Piața Sf. Spiridon)
CONSULTAȚII ȘI TRATAMENTE ÎN TOATE SPECIALITĂȚILE
Se efectuează și: **ANALIZE DE LABORATOR** cu aparatură și reactivi din import; **CHIURETAJE** - metoda modernă prin aspirație; **ECOGRAFII; ACUPUNCTURĂ** în afecțiuni neurologice; **TRATAMENTE BIONICE** în afectiuni dermatologice, osoase, neurologice; **TRATAREA** obezității, impotentei sexuale, infertilității, tulburărilor de creștere.
Medicii Policlinicii sunt nume sonore ale medicinii ieșene, în majoritate profesori universitari. Prețurile percepute pentru consultații și analize sunt cele mai reduse.
☎ 213 226

• CENTRUL MEDICAL "IRIS"
Ecograf Doppler color computerizat
Ecografie generală și pe specialități
Consultații:
- obstetrică - ginecologie
- cardiologie
- urologie
- dermatologie
- psihiatrie
- afecțiuni pulmonare
- medicină generală

Acupunctură
Bd. Copou 38, bl. A4, sc. A, (vis-a-vis de Grădina Copou)
☎ 213793,
orele zilnic: 8.00-20.00
sîmbătă: 8.00 - 14.00

• CONSULTAȚII ȘI ECOGRAFII OBSTETRICĂ - GINECOLOGIE
Dr. Ivona Lupașcu - medic primar
Luni, marti, miercuri și joi orele: 14.00 - 16.00
Ecograf Doppler color computerizat
Centrul Medical IRIS
Bd. Copou 38, bl. A4, sc. A, (vis-a-vis de Grădina Copou)
☎ 213793, orele 8.00-20.00

• Dr. JURCĂ Liliana - medic primar
Ecografie abdominală, arterială, venoasă, tiroidiană, oftalmologică, testiculară, a prostatei, pentru formatiuni la nivelul pielii, monitorizare transplant renal.
Ecograf Doppler color computerizat
Medicina de familie
Acupunctura
Cabinet medical IRIS
Bd. Copou 38, bl. A4, sc. A, ap. 1
☎ 213793

• Dr. M.E. BERLESCU
medic primar psihiatru
Consultații și terapii biologice și psihoterapice complexe în:
- afecțiuni psihice adulti
- tulburări relaționale familiale
- stări reactive și de neadaptare
Centrul medical "IRIS"
Bd. Copou 38, bl. A4, sc. A, ap. 1
☎213.793

• Dr. D. CABA
medic primar urolog
Consultații urologice
Ecografia aparatului renal
Centrul medical "IRIS"
Bd. Copou 38, bl. A4, sc. A, ap. 1
Program: luni: 15.00-17.00
joi: 11.00-13.00
Programări între orele 12.00-18.00 la ☎213.793

• Dr. Bădescu Cristian
medic primar radiologie și imagistică medicală
Efectuez examinare ecografică a abdomenului, articulațiilor, părților moi și piele pt precizarea diagnostică.
Centrul medical "IRIS"
Bd. Copou 38, bl. A4, sc. A, ap. 1
Program: luni: 12.00-14.00
mircuri: 12.00-14.00
vineri: 13.00-14.00
sîmbătă: 9.00-10.00
Programare zilnic ☎213.793

• CABINET PARTICULAR DE OBSTETRICĂ ȘI GINECOLOGIE "ECHOMED"
■ **ECHOGRAFII:** diagnostic de sarcină, depistarea sexului fetal, afecțiuni ale sînului, abdomino-pelvine.
■ **Chiuretaje uterine** pentru întreruperea cursului sarcinii și control post-chiuretaj
■ **Tratamente pentru sterilitate** (feminină și masculină)
■ **Teste** pentru sarcină (3 min.)
■ **Contracepție** orală și montări sterilete
■ **Colposcopii.**
■ **Cauterizări** - biopsii uterine și de col.
Consultații asigurate de profesori universitari și medici specialiști de înaltă competență profesională.
Șos. Păcurari nr. 4, corp anexă la bl.590A (vis-a-vis de Oficiul PTTR)
☎251927 (fax) ; 018-613.388
PROGRAM:
Luni-Vineri:9.00-18.00
Sîmbătă: 9.00-14.00
Duminică: 12.30-14.30

• Servicii medicale mobile CORPO SAN
- consultații medicale adulți și copii, la domiciliul pacientului, în regim de maximă urgentă;
- asigură electrocardiograme la domiciliul bolnavului cu aparatură medicală performantă;
- echipajul medical poate fi apelat direct la telefonul mobil 092.376.370;
Apelati *NON STOP* CORPO SAN,
tel.mobil 092.376.370
☎113130
Sănătatea este bunul nostru cel mai de preț!

• CABINET STOMATOLOGIC DENTAPRO
DR. LUCIAN TEOFĂNESCU
Str. Rafael 4 (Sărărie, vizavi de Lic. Economic 1):
- consultații **GRATUITE**;
- refacerea zîmbetului plăcut cu materiale cu aspect identic cu dinții naturali;
- nopți liniștite, fără grija durerilor de dinți.
Programează-te ACUM la: ☎ 115521

• POLICLINICILE "MEDISAN"
■ **MEDISAN 2:**
Balneologie, boli interne, cardiologie, chirurgie, dermatologie, homeopatie, medicină generală, neurologie, obstetrică - ginecologie, O.R.L., psihiatrie, psihologie, reumatologie, urologie, fizioterapie, endocrinologie, hematologie
■ **LABORATOR ANALIZE MEDICALE** (mai ales boli parazitare din sînge, secreții și fecale)
■ **Consultații asistate psihoenergetică, diagnoză și clarviziune cu Valentina Gîrlea.**
■ Dermatochirurgie, scoaterea definitivă a firelor de păr de pe față.
■ Tratamente diverse, terapii alternative, homeopate, bioenergie, tehnica REIKI, presopunctură, reflexoterapie.
Str. Sf. Lazăr 49, et 2
(Tipografia Dosoftei)
zilnic: 9.00 - 18.00
sîmbătă: 8.00 -13.00
☎ 232753, 114274

• CABINET DE ALERGOLOGIE
Dr. Victoria Maxim
Medic primar pediatru și specialist alergolog, copii și adulți
Ofer consultații, testări cutanate, tratament.
Piața Voevozilor 13, bloc 3 (Cinema Dacia) în studio FOTO
Marti, Joi: 14.00 - 17.00
Sîmbătă: 9.00 - 11.30
☎ 138594, 136172, 131525

• SOCIETATEA MEDICALĂ "MARIA MAGDALENA"
(înființată în 1992)
Aleea Mușatini nr. 4
funcționează cu:
CABINET BOLI INTERNE ȘI ELECTROCARDIOGRAFIE (cu specialist din Policlinică)
CABINET TRATAMENTE (injecții intramusculare, intravenoase, perfuzii, aerosoloterapie, infiltrații și anestezii locale, electrpunctură, magnetoterapie, presopunctură, masaj electric recuperator, kineziterapie, pansamente)
CABINET DE ANESTEZIE, autorizat de Ministerul Sănătății cu practică numai în unități sanitare, dotate cu aparatură verificată și cadru mediu și specialist care a lucrat numai în clinici universitare
CU AMBULANȚA UNITĂȚII se fac consultații și tratamente de urgență la domiciliu precum și internarea cazurilor deosebite
EVITAȚI SPITALIZAREA tratîndu-vă în familie!
☎ 251044, 135209

• CABINET OFTALMOLOGIC
DR. EMILIA DARABĂ,
medic primar oftalmolog
- Consultații și tratamente oftalmologice
- Prescripții ochelari și lentile de contact
Program: luni,miercuri, vineri: 14.30-16.30
Sediu: str. Petru Rareș 14, parter, sc. E, colț cu str. Arcu (lîngă sediul Telecable, vis-a-vis de mag. "Bing-Bang")
Relații și programări la ☎ 213536, 226028

• MEDICAL CENTER - *MICROCLINICĂ DE LUX "THEMIS-ART" Iași*
La jumătate din prețurile pieței medicale românești
Terapie laser fără suferință și durere!
GINECOLOGIE ȘI OBSTATRICĂ: consultații, tratamente (LASER), echografii ginecologice și abdominale, întreruperi de sarcină la cerere (prin metoda aspirație sau metoda instrumentală), sterilități terapie BIONICĂ!), diatermocauterizări, alte intervenții de specialitate, monitorizare postoperatorie (aparatură ultramodernă), staționar cu paturi, consultații gravide (DOPPLER - determinarea sexului fetal etc.)
RECUPERARE NEUROMOTORIE, FIZIOTERAPIE (LASER) ȘI MEDICINĂ GENERALĂ: boli reumatismale, traumatisme osteoarticulare, neurologice etc.
SALĂ DE GIMNASTICĂ (aparatură de ultimă generație): pentru recuperare medicală și întreținere.
- Profesori universitari și medici specialiști de înaltă competență profesională.
str. Luca Arbore 10A, bl. 404, parter
NON STOP! programări
☎/fax: 250929, ☎ 163804

• S.E.C.S.
CABINET DE PLANIFICARE FAMILIALĂ
- Counseling în contracepție
- Consultații sexologie, endocrinologie, și ginecologie
- Contraceptive moderne de ultimă generație
- Teste de sarcină
- Contracepții de urgentă

Program:
luni - vineri: 15.00-19.00
Str. Oastei 2, (incinta Dispensarului Copou, vis-a vis de Lic. "G. Ibrăileanu")
☎ 272996
HOT - LINE 092389103
zilnic: 20.00-22.00

• STEREOPSIS
Centrul de îngrijire oftalmologică
Asigură prin cadre didactice universitare, medici cu experiență în clinici occidentale:
- consultații și tratamente oftalmologice pentru copii și adulti
- diagnosticul precoce, tratamentul și urmărirea strabismului
- urgente oftalmologice
- prescriere de ochelari și lentile de contact

PROGRAMĂRI :
Prof. dr. Petre P. Vancea
☎ 133243
Asist. univ. dr. Camelia Bogdănici
☎ 210892
Str. Closca 8, parter, (Centrul Comercial Ștefan cel Mare, vis-a-vis de ASIROM)
☎ 116651, 210892 (pentru urgențe - 092.507913)

• Cabinetul MEDICINĂ ALTERNATIVĂ
Bl.TAROM,sc.A - Tel. 225423
■ ***Dr.Beatrice LUCACHE***
- medic primar în medicină generală • acupunctor specializat în Asia: • diagnoză naturistă și alopată • acupunctură
- laseroterapie • maxibustie
- electroacupunctură • masaj
- electronografie

☎ 214177, 225423
ÎNSCRIERI PENTRU MEDIC DE FAMILIE

• CABINET MEDICINĂ GENERALĂ ADULȚI ȘI PEDIATRIE
• CABINET ACUPUNCTURĂ
Dr. BOȚU MAGDALENA
- Consultații medicină generală adulți și pediatrie
- Diagnostic și tratament acupunctură: boli ale aparatului locomotor, cardiovascular, respirator, digestiv, urinar, boli ginecologice și neuropsihiatrice

VĂ OFERIM SERVICIILE DE MEDIC DE FAMILIE
Str. T. Vladimirescu nr. 31, bl. 333, sc. C, ap. 1 - parter (stația Pădurii)
☎ 118189 (cabinet) - 16³⁰-19³⁰
☎ 113481 (domiciliu)

• LABORATOR OPTICĂ MEDICALĂ CRISTAL OPTIC SRL
Policlinica CFR - parter Iași
optician Titiana Cozma
execută ochelari vedere conform prescripției medicale în regim de urgență cu lentile Zeiss, rame import și indigene la prețuri minime.
luni-vineri: 9,00-17,00
☎116.142

• MEDIC PRIMAR PEDIATRU
Doctor în Științe Medicale
CONSTANTIN AILIOAIE
Ofer **permanent consultații** la domiciliul copilului și adolescetului sau la cabinetul meu particular cu **cele mai moderne strategii de tratament.**
Tratăm cu **LOW-LEVEL-LASER** și la domiciliul pacientului **afecțiuni virale** (gripe, bronșiolite, traheobronsite, herpes, stomatite, afte bucale), **ORL** (otite, rinite, rinofaringite, sinuzite), **dermatologice** (fisuri ale buzelor, plăgi vechi, traunmatisme musculare și articulare recente, acnee juvenilă), **neuroastenii.**
☎094-507798 (URGENȚE), 251.117

• MEDIRO (servicii medicale)
Asigurăm asistență medicală de specialitate în:
- MEDICINĂ INTERNĂ, CARDIOLOGIE, NEUROLOGIE, PEDIATRIE, DERMATOLOGIE;
- ANALIZE LABORATOR (Biochimie, Hematologie);
- ECHOGRAFIE, ELECTROCARDIOGRAME;
- Tratamente diverse (injecții intramusculare, intravenoase, infiltrații, perfuzii etc);

■ **LOGOPEDIE** - Tratament în Tulburări de vorbire la copii și adulti (congenitale, pastraumatice, după accidente ischemice)
■ **DERMO-COSMETOLOGIE**
ASISTENȚĂ PEDIATRICĂ pe bază de ABONAMENT (3 luni, 6 luni, 12 luni)
Asistența medicală este acordată de cadre didactice universitare și medici primari de înaltă competență profesională.
Bd. Alexandru cel Bun nr. 4, bl. 1205C-parter (în apropierea Podului dintre cartierele Mircea cel Bătrîn și Al. cel Bun)
Program: zilnic 9.00-19.00
☎ 259.111

• Consultații și ecografii obstetrică - ginecologie
Dr. MIRCEA ONOFRIESCU
medic primar obstetrică-ginecologie
ECHOGRAFII APARAT SIEMENS DOPPLER COLOR
marti și vineri: 13.00-15.00 la **Policlinica Industrială (nr. 2)**
☎ 133088
CONSULTAȚII PROFESMED luni și vineri: 17.00 - 19.00
☎ 213226

• Prof. univ. dr. N. TRIFAN
Boli de copii și adolescenți, consultații la cabinet și la domiciliul bolnavului.
Promptitudine, competență, eficientă, cost redus.
SÎMBĂTA ÎNTRE 9.00-12.00 CONSULTAȚII GRATUITE PT. PERSOANELE DEFAVORIZATE
Programări la ☎ 113.775

• TRATAMENTE COZAC
Terapie exclusiv naturistă formată din picături superconcentrate, ceaiuri, siropuri testate și aprobate de Ministerul Sănătății (nr. 288/1997), utilizate într-o serie largă de afecțiuni:
■ **MALIGNE**: tumori maligne, ciroză hepatică, boli de sînge
■ **BENIGNE**: tumori benigne, hepatite, ulcere gastroduodenale, boli vasculare, afecțiuni respiratorii, dermatologice, etc.
■ **DIABET ZAHARAT ENERGITINCTONIC (tinctură energizantă)** întărește rezistența organismului și îmbunătățește performantele fizice, mentale și sexuale, utilă în combaterea stressului
Cozac - speranța vieții tale, acum și la Iași !
Casa sindicatelor, ☎ 135158
Luni-Marți-Joi: 15.00-18.00

• POLICLINICA "SĂNĂTATEA 2000"
Str. Lăpusneanu 7A
☎ 214002
între orele 10⁰⁰-18⁰⁰ asigură asistență medicală și psihologică în următoarele specialități:
- **Dr. CONSTATIN IORDACHE** - pediatrie, cardiologie pediatrică
- **Dr. DOINA BUDEANU** - psihiatrie adulti
- **Psih. ILEANA HÂȚU** - psihologie adolescenți, adulți
- **Dr. ADRIANA PANAITESCU** - psihiatrie copii - adolescenti
- **Dr. GABRIELA DIMITRIU** - oftalmologie
- **Dr. RODICA THEODORU** - dermato-venerologie

La noi veți găsi competență înțelegere și înalt profesionalism.

• CABINET STOMATOLOGIC
Dr. Lucia Bârleanu
(medic primar, doctor în stiințe medicale)
Dr. Emilian Hurjui - medic primar
Dr. Liviu Ene - medic primar
Oferă:
- Consultații și tratamente stomatologice moderne în condiții deosebite de confort și eleganță;
- Competență profesională și promptitudine;
- Tarife similare celor de la Policlinica cu plată; Reduceri pentru studenți;
- Programări zilnic: str. Sulfinei nr. 15, ☎ **117035**

• Dr. Maria POP
medic specialist psihiatru
- consultații tratamente de specialitate

Programări la tel. 212848

• Dr. BURLACU Maricel
medic primar pediatru
își asumă răspunderea tratării copilului dvs. la domiciliu
Programări la tel. 270779

• Consultații de psihiatrie
Dr.Gh. M. BALAN medic primar - doctor în medicină
la Policlinica "PROFESMED"
- psihodiagnostic
- chimioterapie • psihoterapie
- condiționare repulsivă la alcool
- hipnoză

Str. Vasile Conta nr. 16 Iași
Programări la
☎ 213226 sau 214595 sau direct la sediul Policlinicii "PROFESMED"

• CABINET MEDICAL BIO PAN
- *Urologie*
- *Sexologie*
- *Pneumologie*
- Dr. Constantin Liviu Panainte - medic primar urolog, doctor în științe medicale
- Dr. Constantin Panainte - medic primar chirurgie toracică

Str. Vasile Alecsandri nr. 9B, ap. 1, demisol
Zilnic: Urologie 15.00 - 17.00
Pneumologie: 10.00 - 18.00
☎ 032/210.728

• HELICOMED
■ *Dr. Marin Burlea*
Consultatii : ecografie, pediatrie, gastroenterologie, endoscopie digestivă, cardiologie, psihiatrie
☎/fax 217.666, ☎ 092/250707
■ ***Prof. logoped Geta Burlea***
cabinet logopedie
Str. Silvestru nr. 32
Program: 8.00 - 21.00
☎/fax 217.666

• SOFONEA MEDIPLEX
Str. Cpt. Zaganescu 5 - București
☎ 01/638.84.06, 092-342.628
■ ***Tratamente disfuncții sexuale (impotență 92%, ejaculare rapidă 98%)***
Valoare tratament - 189.000 lei

• "AMITIE VITAL" - Centrul de Sănătate Mutualist
- o mulțime de facilități: consultații medicale, tratamente, medicamente în regim de protecție socială
- medicină internă, cardiologie, neurologie, ginecologie, urologie, O.R.L., balneologie-reumatologie, pediatrie, dermatologie, psihiatrie, acupunctură, ortopedie

Sănătatea dumneavoastră este grija noastră!

Servicii medicale
- analize medicale de laborator - biochimie și hematologie
- examene echografice complete, electrocardiograme
- fizioterapie pentru boli reumatismale (diadinamice, ionizări, curenți interferentiali, curenți pulsați, în peste 100 de variante, curenți TRABERT, curenți exponențiali, ultrasunete, etc.) pe aparate performante.
- tratamente cu laser neinvaziv pentru reumatism, ortopedie, medicină recuperatorie, pentru boli de piele și altele - aparatură de ultimă oră, tehnică de vîrf occidentală.
- medicamente și alte facilități

PROGRAM:
luni-vineri: 11.00-19.00 la ☎ 213836
Prin "AMITIE VITAL" protecția socială devine realitate!

• BIOCARDIA
CENTRUL DE ANALIZE ȘI CONSULTAȚII MEDICALE
Efectuează analize de laborator clinic, biochimie, hematologie, microbiologie, control periodic. Aceste determinări sînt realizate pe **analizoare computerizate** cu rezultate pe loc.
Centrul de afaceri, str. Moara de Foc 35 (lîngă fostul talcioc), nivel 4
☎/fax 215500

• "BIOENERGO-TERAPIA"
Iași, Str. Gavril Muzicescu
☎ 032-212357

Cabinetul medical "BIOENERGOTERAPIA" vă oferă:
- **DIAGNOSTIC** complex: reflexogen-auricular, plantar, iridodiagnostic, astrologic, psihosomatic, ecografie psihoenergetică;
- **TRATAMENTE** prin metode ale medicinii clasice și terapii complenentare.

Rezultate deosebite prin dotarea modernă și abordarea completă a dezechilibrelor TRUPEȘTI, PSIHOSOMATICE, SUFLETEȘTI sau SPIRITUALE de către un colectiv de medici, specialiști în TERAPII COMPLEMENTARE și bioenergoterapeuți atestați, cu experiență și competență profesională în: **ACUPUNCTURĂ, HOMEOPATIE, BIOENERGIE, FITOTERAPIE MASAJ, KINETOTERAPIE, DIETOTERAPIE, PSIHOTERAPIE, SUGESTII ÎN STARE PREHIPNOTICĂ, MEDICINĂ ASTROLOGICĂ, TERAPIE ANTIALCOOL-ANTITABAC,** precum și de un preot pentru **TERAPIE DUHOVNICEASCĂ.**

Oferim persoanelor fizice și juridice, în regim de abonament:
- diagnostic și conduită preventivă, stimulare imunitară;
- monitorizare și optimizare terapeutică - pe calculator;
- echilibrare energetică și psihosomatică;
- cursuri teoretice și practice de inițiere în terapii complementare.

Programări NON-STOP la ☎ 094-611581 sau 032-270262

Homeopatie - ☎ 032-230232
Acupunctură - ☎ 032-175542

Coordonator, bioenergoterapeut **Eugeniu Rădulescu**, președinte A.N.C.A.P. Fil. Iași.

Vînzări

BIJUTERII AUR

Verighetă, lanț (4,5 g). Aur prelucrat, de 14 K. Preț 100.000 lei/g. Telefon 175508.

COLECȚIE DE TIMBRE

Colecție de timbre românești neobliterate, inclusiv colițe, la preț de catalog (perioada 1969-1987). Telefon 094/564446.

STORCĂTOR BRAUN

STORCĂTOR DE FRUCTE BRAUN. TELEFON 175508.

BOFA

TRUSĂ COMPASURI BOFA. TELEFON 175508.

ROTRING

TRUSĂ ROTRING (4 STILOURI ȘI 3 REZERVE); TRUSĂ ȘABLOANE LOGAREX. TELEFON 175508.

RICHTER

TRUSĂ COMPASURI RICHTER. TELEFON 175508.

■ Mașină de spălat Albalux 7.1. Telefon 175508.

■ Utilaje patiserie: malaxor aluat 20 kg, robot creme 20 kg, mașină înghețată SUA. Telefon 094/559485. (1753790)

■ Tablă zincată (SIDEX) și orice fel de produse laminate la prețuri fără concurență. Telefon 036/419985; 092352893. (1251982)

MATERIALE DE CONSTRUCȚII - S.C. MOLDIFCA S.A. IAȘI

Vinde, prin depozitul Dancu din Șoseaua Iași - Ungheni nr. 11, următoarele materiale de construcții: nisip, pietriș - mărgăritar, balast, ciment, var, tuburi canalizare Dn 200 - Dn 800. Se asigură transportul. Telefon 176010. (1753244)

■ Mese de biliard, noi, cu placă de marmură sau înlocuitor, sistem cu fise și la oră, accesorii. Mobilă la comandă. Transport. Prețuri fără concurență. Tel. 094-580068; 030/441184 și 030/442724. (1752032)

■ S.C. GRUP ACANTUS SNC vinde făină tip 650 la prețul de 1700 lei/kg plus TVA, în saci egalizați de 40 kg. Telefon 033/734408. (1752171)

■ S.C. PROMO-L S.A. vinde paturi structură metal suprapuse. Prețul 350.000 lei, bucata, fără TVA. Telefon 210651, 111390. (1752146)

■ Avantajos! Bicicletă "Pegas", stare bună de funcționare, și mașină de spălat "Alba Lux 7" cu storcător, încălzire, cuvă inox. Telefon 118571. (1752407)

■ Cavou la Cimitirul "Eternitatea", prima alee de la poartă. Telefon 145966, după ora 16,00.

SC ELECTRIC GRUP SA IAȘI

Bulevardul Metalurgiei nr. 4, telefon 135813 - 124, oferă spre vînzare: convertizori de frecvență 50 - 200 Hz, 1,5 KV - 230 V - domeniu de folosire: acționare vibratoare-betoane, acționare mașini găurit în beton și metale; bancuri de lucru metalice.

■ Mașină de spălat cu storcător "Perla" în perfectă stare. Preț negociabil. Telefon 178040, între orele 9,00-17,00.

■ Televizor alb-negru "Diamant", ultimul tip, în stare de funcționare și frigider "Fram" mijlociu. Telefon 279149.

■ Dulap lemn masiv, cu vechime. Pentru detalii telefon 154608, după orele 17,00.

OFERTĂ SPECIALĂ

VODCĂ și ROM en gros 4000 lei. Tel. 092-230331.

FOARTE URGENT!

INSTALAȚIE INDUSTRIALĂ PENTRU RAFINARE ULEI COMESTIBIL nouă, completă, dublă rafinare (desmucilaginare, neutralizare, decolorare, winterizare, dezodorizare, polisare) capacitate rafinare minim 4, maxim 20 tone/zi. Tel. 033-733262, 092-237341.

■ Brutăria Frontera vinde avantajos malaxor cu 3 cuve. Tel. 039/618757, zilnic orele 8-18.

■ Importator direct Italia. Vindem lăzi, vitrine frigorifice orizontale, verticale, frigidere, camere frigorifice, dozatoare pentru bere, scaune frizerie, cuptor pizza, cîntar carmangerie, la cele mai mici prețuri. Asigurăm garanție și postgaranție. Telefon 031/616891; 094/560102

■ SC RAINBOW SRL ODORHEIU SECUIESC oferă la vînzare haine second-hand de foarte bună calitate, import direct BELGIA și OLANDA la prețuri avantajoase, în saci de 8-10 kg ambalați pe sortimente. Tel. 066-211688 orele 9-16, 066-218068 orele 16-21, 094-635951.

■ Vînd goblenuri, modele deosebite. Tel. 034-122698.

OFERTĂ SPECIALĂ

Mori de măcinat cereale pentru gospodării mici și mijlocii; aeroterme trifazice 16 KW; sobe electrice cu acumulare termică-samotate; radiatoare Jacrays 1800 W; reclame dinamice; cutter ploter și ploter "PIF". Prețuri de producție! Livrarea pe bază de comandă. Expoziție permanentă cu vînzare la Restaurant "Ciresica" Buhuși. Tel-fax. 034-264500 sau 094-584185.

■ Șifonier cu patru uși și pat pentru o persoană. Telefon 139072.

■ IMPORTATOR DIRECT GERMANIA. Vindem încălțăminte second-hand în saci sigilați - 21.900 lei cu TVA și haine second-hand din COLECTĂ DIRECTĂ - preț 13.900 lei cu TVA. Vînzări pe credit de la 1.000.000 pînă la 200.000.000 lei. Telefon 031/511634; 031/512945; 094/503902

■ VINDEM LA CEL MAI MIC PREȚ, SACI DE POLIPROPILENĂ (RAFIE), PENTRU MORĂRIT; CEREALE, SEMINȚE, ZAHĂR, ÎNGRĂȘĂMINTE ETC. TEL. 041/66.58.98; 041/695.686; 041/516.158.

■ VÎND PIANINĂ GERMANĂ NEUMEYER CULOARE BEJ, PERFECTĂ STARE ȘI FUNCȚIONARE - 15 MILIOANE LEI. TEL. 034-144682.

■ EN GROS. Îmbrăcăminte și încălțăminte second-hand de sezon, baloți sigilați. Importator direct Belgia. 036/813629 - Tecuci

■ Vindem boltari: 400 x 200 x 200 -2800 lei/buc; 400 x 200 x 150 -2600 lei/ buc; ciment 34.000 lei/sacul. Tel. 036/ 470135.

■ Vînd foarte urgent utilaj de tipărit folie de polietilenă 1-6 culori. Tel/fax 039/618897, 673974.

■ S.C. AGROMEC Zvoriștea - Suceava vinde cartofi consum și sămînță (cupoane). Relații suplimentare la telefon 030-522673, 092-275295, 094-213571.

■ Vînd 3 aparate American Poker 2, stare f. bună, convenabil, și dozatoare bere noi. Galați: -094632344, 036 / 413808.

■ Vindem FABRICĂ DE LAPTE de capacitate 2000 l/24 h, produsă de SC TEHNOFRIG SA Cluj-Napoca, nouă, și componente auxiliare. Relații la telefon 033-726701.

■ Avantajos. Butoi 300 l - zinc și caroserie Wartburg. Telefon 170335. (2505305)

■ Îmbrăcăminte second-hand. SC TRADE LINK România - importator direct vinde en gros: baloți sigilați SUA; original Italia; saci încălțăminte de toamnă. Telefon 032/212051; 032/230372. (1753407)

■ Răcitor dozator bere, două capuri, keguri. Relații la telefon 222228. (1752291)

■ Congelator 140 l; pat dublu - fără saltea. Telefon 124932. (1752290)

■ Aspirator japonez nou și teasc inox-nou. Avantajos. Telefon 127612. (1752289)

■ Cizme de piele, foarte elegante, noi (300.000 lei) culoare neagră, și haină de merinos (albă cu pete negre, puțin purtată - 300.000 lei). Telefon 161844, între orele 16,00-22,00. Nu deranjați inutil. (1752642)

■ Telefoane Nokia 1611, Philips, Fizz, Motorola 7200. Preț 750.000 - 1.000.000 lei. Relații la telefon 032/217611, 092/352801.

■ Centrală termică obișnuită, pe gaz metan sau lemne; boiler, arzător, mașină "Alba Lux", nouă - în funcțiune. Relații la telefon 279227. (1754355)

■ Godin fontă șamotată și imprimantă Epson LX-300. Telefon 140516. (1752538)

■ Hidrofor, Prima Press 750 fabricație Germania, capacitate 3000 l/h, aspirație 9 m, refulare 43m/h, absolut nou. Telefon 144846. (2305062)

■ Proteză genunchi, fabricată în Austria. Telefon 234016. (1754482)

■ Două locuri, criptă, trei nivele, Cimitirul "Eternitatea", lîngă biserică. Telefon 175548, orele 18,00-23,00.

■ Urgent. G 13 cu suport (tip industrial). Preț avantajos. Balan Gelu, loc. Tansa, com. Tansa, județul Iași.

■ Cofraje, bile, grinzi, fier beton, OB 37, diametru 8. Telefon 173366, după orele 16,00. (1752273)

■ Pui brack german (2,5 luni) din părinți campioni (cu sau fără pedigree). Preț negociabil. Telefon 151342. (1752461)

■ Șase bilete CFR pentru deținuți politici, clasa I, dus-întors. Relații în Șos. Bucium, nr. 17, bl. B2, ap. 2, parter, lîngă Stația Peco Vechi. (1752060)

■ Baracă tablă, 3,2 m/2,6 m, pereți dubli, termoizolată, căptușită cu pal melaminat, instalație electrică, transportabilă. Preț 6 milioane lei, negociabil. Telefon 154215; 137550 - Gheorghiu. (1752427)

■ Cățel coker spaniel, vîrsta de 3 luni, vaccinat, culoare deosebită, mascul. Telefon 259236. (1752635)

■ Butoi PVC, 200 l, cu bușon. Telefon 153206. (1752636)

■ Mașină spălat cu storcător (două electromotoare), mobilă sufragerie curbată (furnir nuc), două canapele extensibile, mobilă bucătărie. Telefon 178306, după orele 11,00. (2305109)

■ Microscop laborator, nou, echipat complet, stare ireproșabilă. Preț foarte avantajos. Telefon 120076. (1754463)

■ Trei valuri plasă de gard, 10.000 lei kg, negociabil. Telefon 236121, după orele 16,00. (1754464)

■ Mașină de spălat automatică, 12 programe, stare perfectă de funcționare. Preț negociabil. Telefon 210027.

■ Mașină de cusut "Aurica" (URSS). Relații la telefon 290110. (1752151)

■ Urgent. Mașină de spălat automată. Preț convenabil. Telefon 212596, orele 16,00-20,00. (1754443)

■ Seturi baie Olivia (Melania) albe, noi, 8 piese - 440 mii lei. Color - 590 mii lei. Asigur transportul. Telefon 094/860555. (1752131)

■ Role, mărimea 36, preț avantajos. Relații la telefon 131348. (1753387)

■ Două fețe masă lasetă (macrameu) mari, preț negociabil. Relații la telefon 134852, după orele 17,00, familia Pintilie. (4470436)

■ Pat copil cu masă și saltea; cărut metalic de tip sport; premergător; cîini-lup (ciobănesc german). Telefon 162128. (1754019)

■ S.C. ALFINCOOL S.A. Iași (Fabrica de spirt), str. Platou Abator, nr. 5, achiziționează porumb boabe, la prețul de 700 lei/kg util. Plata se face pe loc în cash sau contra marfă. Pentru cantități mai mari de 5 tone și o distanță de pînă la 25 km asigurăm și transport. Relații suplimentare la telefon 032/177235, 271892, 174935.

■ Bucătărie albă, nouă, complet accesorizată, compusă din: 3 corpuri superioare, 1 corp inferior, chiuvetă cu mască, combină frigorifică, aragaz patru ochiuri, hotă electrică, soclu. Accesoriile sînt din import Italia. Preț negociabil - 18 milioane. Telefon 094521984, 224594. (1754458)

■ Loc de veci la Cimitirul "Sf. Petru și Pavel". Telefon 165215. (2305023)

■ S.C. vinde en-gros încălțăminte second-hand, import Austria. Telefon 032/230608; 094645299. (2305016)

■ Cantități mari de piei dubite, calitate superioară: astrahan negru și gri; vidră; jder. Aștept oferte serioase la telefon 032/117963. (1752445)

Electronice

MARCATOARE PREȚ

Marcatoare preț, etichete, aparate lipit pungi - prețuri promoționale. S.C. ELCOSERV S.R.L. Iași. Telefon/fax 230205. (1752028)

ELCOSERV S.R.L. ECS Tel. 230205 IAȘI

ELCOSERV ECS. Stampile, tușuri, suporți COLOP. Str. Decebal nr. 1, cam. 30. (1752589)

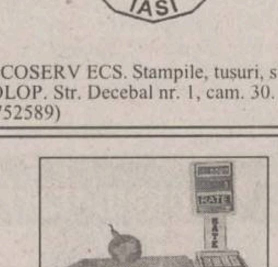

CÎNTARE ELECTRONICE

Cîntare electronice. Distribuție și service prin: S.C. ELCOSERV S.R.L. Iași, telefon/fax 230205. (1752589)

CASE DE MARCAT ELECTRONICE

Case de marcat electronice. Distribuție, service, consumabile prin S.C. ELCOSERV S.R.L. Iași, telefon/fax 230205. (1752589)

CASE DE MARCAT - CÎNTARE ELECTRONICE

Prețuri de DISTRIBUITORI! Facilități de plată în RATE! Asistență tehnică, garanție și postgaranție asigurată de specialiști cu experiență. Reparații pe bază de comandă. NOU! Creșterea capacității de înregistrare, prin eliminarea zecimalelor la ELKA 82M. S.C. INITA S.R.L. Iași, str. Mitropolit Varlaam nr. 5, telefon/fax 032/131726. (1752941)

CASE DE MARCAT ELECTRONICE 3 MODELE

S.C. Mora Electronics S.R.L., telefon 212735. (1753427)

BALANȚE ELECTRONICE JAPONEZE

Balanțe și platforme electronice. S.C. Mora Electronics, telefon 212735. (1753427)

VIDEO RECORDER "UNIVERSUM"

Nemțesc. Funcționare impecabilă. Preț fix 700.000. Telefon 170845. (1754281)

■ HUSE, ÎNCĂRCĂTOARE, ACUMULATORI ȘI ORICE ACCESORII GSM NUMAI PRIN REM. SUNAȚI ACUM ! TEL. 033/232.211; 033/232.212.

■ Vînd GSM - NOKIA 1611 import ANGLIA, încărcător, husă piele. Tel. 034-112109.

■ REM ELECTRONICE - PIATRA NEAMȚ. Cea mai tare ofertă de componente electronice și electrocasnice. Tel. 033/232.212.

■ Televizor cu integrate în stare foarte bună. Telefon 114931. (1754280)

■ Amplificator japonez LUXMAN ultimate Fidelity L - 215 de lux, auriu, 4 ieșiri boxe 4x50 W, filtre, laudness, sunet impecabil. Tel. 173853 după ora 18,00. (1754093)

■ Televizoare color second-hand, import Germania, en-gros și en-detail. Telefon 033726417. (2305047)

■ Frigider Arctic, mare, stare bună, convenabil. Telefon 271126. (2305110)

Cumpărări

■ ACHIZIȚIONĂM SEMINȚE DOVLEAC. TELEFON 068/421610; 068/423207.

CUMPĂR CUPOANE AGRICOLE

Cupoane agricole de toamnă, preț maxim. Telefon 170845. (1754281)

■ SC ULENA SRL Bacău - Răcăciuni cumpără semințe FLOAREA-SOARELUI preț 200 $/tonă. Prestări servicii 22 litri ulei dublu rafinat la 100 kg floare. Tel. 034-251240.

■ Brutăria Frontera cu sediul în Brăila, str. Th. Amann nr. 99, achiziționează grîu. Informații la sediul unității sau la tel. 039/618757.

■ Cumpăr nucă, miez de nucă, miere de albine. Tel. 039/613855; 092/397817; 092/578159.

■ Cumpăr cupoane agricole. Preț maxim. 036 / 464586 sau 094601189.

■ Televizoare cu circuite integrate defecte, cu tub bun. Ofer între 100 și 200 mii lei. Telefon 113380. (1754280)

■ Cupoane agricole, preț avantajos. Relații la toneta cu lozuri de lîngă Restaurant "Familial", orele 8,00 -19,00. (1754054)

■ Cupoane agricole, preț avantajos. Relații la toneta cu lozuri din fața Florăriei "Decora" din stația de tramvai din Centru, orele 8,00-20,00. Seriozitate. (1753307)

■ Cupoane agricole, preț negociabil, la cantități mari preț maxim. Seriozitate. Telefon 178418. (1753307)

■ Ambalaj 1/24, 1/20, 1/1, sticle 1L. Telefon 126048. (1754462)

Angajări

■ HOBBY SRL angajează agenți vînzări (fete), absolvente de liceu. Telefon 092/345823 sau 092/395168.

■ SC angajează trei absolvente al Liceului Economic nr. 1 pentru funcția de vînzător. Vîrsta maximă 30 ani, cu experiență în activitatea de comerț cu amănuntul în domeniul alimentar. Telefon 271900, orele 8,00-18,00.

■ Se caută fete frumoase, inteligente, pentru protocol, companie, în sistem de colaborare. Preferabil studente - disponibilitate la cerere. Trimiteți C.V. și foto la C.P. 2064, O.P. 10 (garantăm confidențialitate). Remunerații atrăgătoare!

■ Producător confecții angajează inginer textilist, experiență minimum 2 ani, bun cunoscător al limbii engleze. Salarizare atractivă. Telefon 094546704. (1752432)

Star Foods

Angajează agent de vînzări pentru Iași. Cerințe: minim studii medii, abilități de comunicare. Experiența și mașina personală - avantaj. Se oferă reale posibilități de carieră, training, salariu + comision. Pentru detalii sunați la 092/266657 sau trimiteți curriculum vitae la C.P. 53-103 București, pînă la 30 septembrie 1998.

OFERTĂ DEOSEBITĂ!

CHELNERIȚE ÎN BARURI DIN SERBIA! TINERE 20-28 ANI, ASPECT FIZIC PLĂCUT, FĂRĂ OBLIGAȚII. RELAȚII LA TEL. 094-808125.

■ NARDO MANNEQUIN - FIRMĂ DE IMPRESARIAT ARTISTIC ROMÂNO-ELVEȚIANĂ - selecționează tinere 19-27 ani cu potențial de dansatoare, care vor fi pregătite (se asigură COREGRAFIE, COSTUME, CAZARE) pentru contracte de muncă în OCCIDENT: ELVEȚIA, LIECHTENSTEIN, AUSTRIA, CANADA, JAPONIA. OFERIM și CEREM SERIOZITATE MAXIMĂ!. Tel. 01-250.11.82; 01-250.97.95, 092-72.53.41.

■ Brutăria Frontera angajează: zidari pentru lucrări de întreținere și reparații; muncitori necalificați. Tel. 039/618757.

■ Societate comercialĂ angajează director de zonĂ. CerinȚe: studii superioare; experienȚĂ în domeniu; permis de conducere cat. B; domiciliul stabil În IaȘi; maȘinĂ personalĂ primele 6 luni. Cei interesaȚi sÎnt rugaȚi sĂ trimitĂ C.V. la fax: 059/465230, pÎnĂ la 30.09.1998.

■ REAL-UNIVERSAL COM. SRL București - firmă româno-austriacă, cu sediul în București, angajează pentru filiala din Iași: 1. Operator-calculator - cerințe: experiență în utilizarea programului de gestiune - facturare CIEL; cunoștințe de contabilitate primară; abilități în comunicare; aspect fizic agreabil. 2. Reprezentant vînzări - cerințe: experiență în vînzări; abilități în comunicare. Oferim: angajare cu carte de muncă; posibilitatea de a lucra într-o firmă în continuă dezvoltare; venituri atractive. Înscrierile, pe bază de C.V., se pot face pînă la data de 25 septembrie 1998, la telefon /fax 226600 sau la sediul firmei din Iași, Șos. Nicolina nr. 45, bl. 966 A.

■ Caut doamnă fără obligații, cu studii medii sau superioare, internă, pentru pregătire și supraveghere copii între 10-12 ani. Ofer 500.000 lei și condiții excelente în orașul Bacău. Cele interesate se vor prezenta în fața Hotelului "Unirea", la ora 13,00, joi 24.09.'98. Pentru recunoaștere, doamnă cu diplomat maron. (1754356)

■ S.C. Q.A.B. (PEPSI COLA) - sucursala Iași - angajează agent(ă) de vînzări în următoarele condiții: studii superioare; vîrsta 28-35 ani; experiență min. 2 ani în firme de distribuție bunuri de larg consum; stagiul militar satisfăcut; domiciliul stabil în municipiul Iași; permis de conducere cat. B. Persoanele interesate se vor prezenta pentru interviu sîmbătă, 26.09.1998, ora 9,00, la sediul societății din Șos. Chișinăului nr. 37, avînd asupra lor un CV cu poza anexată. Relații la telefon 231148. (2305115)

■ Angajăm cu contract de muncă pentru un an în Israel constructori, fierari betoniști, dulgheri și zidari. Telefon 033/222737, 218980.

■ Societate comercială angajează confecționere cu experiență pentru mașini de cusut industriale și mașini de surfilat, telefon 165924. (2305310)

■ Spitalul Clinic de Copii "Sf. Maria" Iași, conform H.G. nr. 281/1993, scoate la concurs 1 post de consilier juridic - studii superioare. Concursul va avea loc în ziua de 15 octombrie 1998, ora 10,00. Tematica de concurs și alte date necesare concursului sînt afișate la afișierul Spitalului "Sf. Maria" Iași. Relații suplimentare la telefon 032/176700, interior 175 - Birou Personal. (2305309)

■ Caut agenți distribuitori. Nu contează vîrsta și calificarea. Program liber. Telefon 155342, program 9,30-14,00. (4470447)

■ Școala Normală "Vasile Lupu" Iași organizează concurs în ziua de 25 septembrie 1998, ora 10,00, pentru ocuparea unui post de supraveghetor (femeie). Relații suplimentare la secretariatul școlii, telefon 219011.

■ Societate angajează agenți pentru serviciul financiar. Telefon 122213. (1752458)

■ Caut femeie internă, pensionară (învățătoare-profesoară) pentru supravegherea a doi elevi cl. a V-a și a VII-a. Ofer pensiune, condiții deosebite. Telefon 212401. (1752159)

■ S.C. ACVARES S.A. angajează două vînzătoare pentru Magazinul "AQUA 2". Sîntem foarte exigenți în ceea ce privește: prezența fizică; corectitudinea; hărnicia. Sîntem generoși în privința salariului. Cererile se depun la sediul firmei sau la Magazinul "AQUA 3" (Păcurari). Selecția va avea loc în ziua de luni, 28.09.1998, ora 10,00, la sediul firmei. Alte informații la telefon 221909. (1752433)

■ Muncă pentru studenți în Marea Britanie. Vara 1999, 720 £/lună. Data limită - 15 octombrie. Telefon 158291, orele 20,30-22,30. (1752629)

■ Intelectuali pensionari angajăm pentru menaj-gospodărie la țară, femeie singură sau cuplu fără copii și alte obligații. Asigurăm locuință și salariu. Solicităm maximă seriozitate. Telefon 018611611. (1246247)

■ Vulcanizator cu experiență în domeniu minim 2 ani. Telefon 125342 sau 092/354287. (2305021)

■ Fete tinere, frumoase pentru berărie sau cabaret în Cipru sau Liban. Telefon 01/4102911.

■ Urmare a dezvoltării activității, firma LATIN își întărește echipa organizînd concurs pentru ocuparea următoarelor posturi: ȘEF COMPARTIMENT COMERCIAL; DIRECTOR DEPARTAMENT. Condiții: vîrsta maximă 40 ani, studii economice superioare, cunoașterea limbii italiene, permis categoria B. ȘEF MAGAZIN, ȘEF STAND. Condiții: vîrsta maximă 35 ani, studii superioare/medii, cunoașterea unei limbi străine, permis categoria B. LUCRĂTOR COMERCIAL. Condiții: vîrsta maximă 30 ani, studii medii/superioare, permis categoria B. Înscrierile se fac zilnic, la sediul societății din strada Armeană. Telefon 142030, 115151.

■ Contracte dansatoare 12 țări. Telefon 050/734240; 094560180.

Felicitări

■ Doresc ca firul vieții să vă fie lung și lin, și-n el să se împletească cel mai frumos destin. Frumoasă fie viața și plină de plăceri, să nu cunoașteți tristețe și nici dureri. "La mulți ani!" din partea fiicei Alexandra și a părinților Veronica și Gică Diaconu, pentru Dorin și Viorica Diaconu la împlinirea frumoasei vîrste de 30 ani. (2305119)

Matrimoniale

■ Licențiată 40/1,64/60, aspect plăcut, situație bună, doresc să cunosc domn compatibil. OP 6, CP 1309. (5601906)

■ Colonel inginer (r) fără obligații, apartament, auto în București. Doresc cunoștință doamnă, prietenie, căsătorie pentru stabilire în Iași sau capitală. OP 7, CP 123 București. (1754312)

Pierderi

■ Cheie autoturism cu breloc. Telefon 210823; 211525.

■ Buletin de identitate, carnet de student, legitimație de călătorie, abonament RATC, legitimație British Concil, Biblioteca Germană, Biblioteca "Mihai Eminescu". Le declar nule. (1754365)

■ Nr. matricol 1111 eliberat de Corpul Gardienilor Publici - Iași. Îl declar nul. (1752292)

■ Legitimație nr. 535, pe numele Elena Georgescu, eliberată de Primăria Iași. O declar nulă. (2305301)

■ Portofel cu acte: buletin identitate, legitimație handicapat pe mijloacele de transport și alte acte pe numele Frost Romulus Paul. Telefon 112235 Iași. Ofer recompensă. (2305060)

■ Coker negru (1 an) sub tratament medical. Aducătorului recompensă. Telefon 136667 - Str. Sf. Lazăr, bl. F4, ap. 2.

Licitații

■ S.C. SUINPROD SA BUCECEA, împreună cu Tribunalul Botoșani, vinde conform Legii 64/1995, următoarele: - cantină 300 locuri, cămin nefamiliști, hale de creștere și îngrășare a porcilor, fier vechi, fontă, etc. Licitația va avea loc în fiecare zi de luni, la ora 10.00, la sediul societății

■ Revenim la anunțul apărut în "Monitorul" la 13.08.1998 al S.C. "AGROMIH" SA Ripiceni Botoșani, prin care scoate la vînzare active neadjudecate la licitația din 25.08.1998. Licitația va avea loc la data de 01.10.1998. Relații la telefon 031/561192 la sediul din Ripiceni -Botoșani

■ SC MĂDÎRJAC S.A. județul Iași vinde prin licitație publică următoarele utilaje: plug P.P.3; disc G.D. 3,2. Licitația va avea loc în ziua de 01.10.1998, ora 11,00, la sediul Primăriei Mădîrjac, județul Iași. Relații suplimentare la Primăria Mădîrjac, telefon 1. (1752637)

■ Tribunalul Iași vinde la licitație publică prin executorul judecătoresc bunuri mobile proprietatea S.C. SANDY SRL, ora 9,00, la sediul B.D.F. Iași, și bunuri mobile S.C. UNIXER, ora 10,00, la sediul firmei din Piața Unirii 6. Informații la Tribunalul Iași sau la Banca Dacia Felix Sucursala Iași, telefon 032/145630-140320. (1752649)

■ Consiliul Local al Municipiului Iași anunță organizarea licitației publice în vederea atribuirii în folosință a terenurilor de pe raza Pieței agroalimentare "Alexandru cel Bun", în vederea construirii de spații comerciale conform proiectului de execuție, care va avea loc în ziua de 29.09.1998, ora 10,00, la sediul D.A.F.I.S., str. Smîrdan nr. 5. Caietul de sarcini se poate ridica de la Serviciul Administrare Piețe, cam. 5, Primăria Municipiului Iași, începînd cu data de 22.09.1998, pînă la data de 28.09.1998, ora 12,00. Relații suplimentare se pot obține la telefon 117930/143030 (int. 127).

■ BANCA AGRICOLĂ IAȘI și SC ComCereal S.A. Iași, cu sediul în Iași, str. N. Gane nr. 7, organizează licitație publică cu strigare pentru vînzarea a 6000 t grîu panificație, producția anului 1997. Licitația se organizează pe data de 18.09.1998 și în fiecare vineri a lunii octombrie, la orele 10,00, la sediul societății. Informații suplimentare la telefon 032/142850.(1754353)

■ S.C. ComCereal S.A. Iași, cu sediul în Iași, str. N. Gane nr. 7, organizează licitație publică cu strigare, conform O.G. nr. 88/1997 și Normelor Metodologice privind privatizarea societăților comerciale și vînzarea de active, aprobate prin H.G. 55/1998, pentru vînzarea următoarelor active: 1. denumirea activului - baza de recepție Lespezi; obiect de activitate - recepționare, condiționare și păstrare cereale; adresa activului - sat Heci, comuna Lespezi; prețul de ponire mii lei - 1596924; 2. denumirea activului - depozit Spinoasa; obiect de activitate - recepționare, condiționare și păstrare cereale; adresa activului - sat Spinoasa, comuna Erbiceni; prețul de ponire mii lei - 2865843; 3. denumirea activului - depozit Dagâta; obiect de activitate - recepționare, condiționare și păstrare cereale; adresa activului - sat Dagâta, comuna Dagâta; prețul de ponire mii lei - 689625. La prețul de adjudecare se adaugă TVA - suportat de cumpărător. Licitația va avea loc la data de 18.09.1998 și în fiecare vineri a lunii octombrie, ora 10,00, la sediul societății. Dosarele de prezentare a activelor pot fi procurate contra cost (200.000 lei), zilnic la sediul societății. Informații la telefon 032/142850 sau 114118. Pentru participare la licitație, ofertanții vor depune la sediul societății, pînă în ziua licitației, ora 9,00, documentele prevăzute de legislația în vigoare, precum și dovada achitării contravalorii dosarului de prezentare. Participanții vor depune la casieria societății taxa de participare de 500.000 lei și vor face dovada consemnării la dispoziția societății a garanției de 3% din prețul de pornire a licitației. Valoarea terenului nu este inclusă, urmînd ca aceasta să fie vîndută cumpărătorului activului, conform legislației în vigoare. La persoanele fizice și juridice vînzarea se poate face și cu plata în rate, conform H.G. 55/1998. (1754353)

■ CONSUMCOOP TÎRGU FRUMOS organizează licitație publică în fiecare zi de luni, începînd cu data de 05. oct. 1998, ora 11,00, pentru vînzarea Complexului de Alimentație Publică HANUL TG. FRUMOS (44 locuri cazare, 400 locuri la mese etc.). Relații la telefon 116094, 710530 sau la sediul CONSUMCOOP Tg. Frumos, județul Iași.

■ FEDERALCOOP IAȘI organizează licitații în fiecare zi de luni, începînd cu data de 05.oct.1998 pentru vînzări: remiză metalică (240 mp) și magazie din scîndură (56 mp) din Pașcani, str. Dragoș Vodă nr. 16; imobil (fost magazin chimicale + birou + magazie ambalaje) din Lespezi, județul Iași. Relații la telefon 116094, 764197 sau la sediul Sucursalei Comerciale Pașcani; motostivuitoare; chioșc școală situat în comuna Cristești, județul Iași; utilaje de tîmplărie.

■ Consiliul Local al comunei Deleni organizează selecție de oferte pentru întocmirea Planului Urbanistic General, la data de 28.09.1998. Caietul de sarcini se procură în perioada 21-23.09.1998, iar ofertele se depun în perioada 22-25.09.1998, la Consiliul Local comunal. (4470444)

■ Primăria Podu Iloaiei, județul Iași, organizează licitație pentru televiziune prin cablu - de preferință o unitate serioasă, cu transmisii pe mai multe posturi. Relații suplimentare la telefon 740646, 740656. Licitația va avea loc în ziua de 30.09.1998. (1752416)

■ SC TEHNOTON SA IAȘI, cu sediul în Calea Chișinăului nr. 43, scoate la licitație publică, în vederea închirierii, spații în suprafață totală de 4.854 mp, situate în incinta societății, precum și un spațiu de 36 mp, situat în str. Vasile Alecsandri, bl. 11, lîngă Magazinul "Tehnoton". Licitațiile vor avea loc după cum urmează: pentru spațiile din incinta societății, 24.09.98, orele 12,00; pentru spațiul din str. Vasile Alecsandri, 25.09.98, orele 12,00. Depunerea cererilor de înscriere la licitație se face cu cel puțin o zi înaintea licitației. Relații la telefon 032/233900, 232221, interior 233, 107.

■ S.C. IAȘIMCOOP S.A. IAȘI, str. Roșcani nr. 2, vinde la licitație următoarele active: 1. Spațiu comercial parter bl. CL.17, în suprafață de 162,2 mp și Scd - 181,4 mp, situat în Iași, str. Străpungerii Silvestru nr. 14, avînd ca obiect de activitate laborator de cofetărie-patiserie. Spațiul este grevat de contract de închiriere și investiții efectuate de chiriaș, la spațiu. Prețul de pornire a licitației este de 450 milioane lei; 2. Spațiu comercial parter, bloc 480, str. Canta nr. 60, în suprafață utilă de 77,15 mp și Scd - 84 mp, localitatea Iași, avînd ca obiect de activitate comerț cu amănuntul mărfuri nealimentare. Spațiul este grevat de contract de închiriere. Prețul de pornire a licitației este de 170 milioane lei; 3. Spațiu comercial parter, bloc 478, Șoseaua Păcurari nr. 67-69, localitatea Iași, în suprafața utilă de 101 mp, avînd ca obiect de activitate magazin de vînzare cu amănuntul mărfuri alimentare. Spațiul este grevat de contract de închiriere și investiții efectuate de chiriaș, la spațiu. Prețul de pornire a licitației este de 275 milioane lei; 4. Spațiu comercial parter, bloc CL11, str. Străpungerii Silvestru nr. 60, localitatea Iași, în suprafață de 140 mp și Scd - 164 mp, avînd ca obiect de activitate comerț produse alimentare. Spațiul este grevat de contract de închiriere. Prețul de pornire a licitației este de 350 milioane lei; 5. Spațiu comercial parter, bloc CL11, str. Străpungerii Silvestru nr. 60, localitatea Iași, în suprafață de 87 mp și Scd - 114 mp, avînd ca obiect de activitate comerț produse nealimentare. Spațiul este grevat de contract de închiriere. Prețul de pornire a licitației este de 243 milioane lei. Datele tehnico-economice și dosarul de prezentare a activului propus spre vînzare se pot consulta la sediul societății din Iași. Licitația va fi deschisă cu strigare. Condiții de participare la licitație: taxa de participare la licitație este de 150.000 lei; garanția de participare la licitație de 10% din prețul de pornire a licitației; cererea de înscriere la licitație; copie legalizată a certificatului de înmatriculare și registrul comerțului; dovadă bonitate bancară pe bază de recomandare bancară. Licitanții, alții decît locatarii, vor avea în vedere și investițiile făcute de chiriași care nu sînt cuprinse în prețul de licitație al proprietarului. Licitația va avea loc la data de 30 septembrie 1998, la sediul societății din str. Roșcani nr. 2, ora 10,00. Înscrierea la licitație se va face cu minimum 5 zile înainte de data de ținere a licitației. Relații suplimentare la telefon 032/114000 sau 213190 - T. Popa.

■ Serviciul Teritorial de Difuzare a Filmelor Iași, str. Aleea Cimitirul Evreiesc nr. 2, scoate la licitație un autoturism Aro 243 D, an de fabricație 1990 - decembrie (ultimii doi ani garaj). Licitația va avea loc pe 25 septembrie 1998, preț de pornire 17.000.000 lei plus TVA. Telefon 164388; 164938, zilnic (luni-vineri). (1754014)

Diverse

HELP LINE - Pentru copiii noștri

Puteți primi GRATUIT informații privind alimentația și creșterea sugarului, zilnic între orele 16,00-17,00, la telefon 214002. Policlinica Sănătatea 2000 dr Iordache Constantin - medic primar pediatru.

HARTA COMERCIALĂ A MUNICIPIULUI IAȘI

DIN 01 SEPTEMBRIE GĂSEȘTI HARTA COMERCIALĂ A MUNICIPIULUI IAȘI, LA TOATE CENTRELE DE DISTRIBUȚIE! TREBUIE DOAR S-O CERI!

■ Caut investitor (străin), ofer spațiu 120 mp, zonă centrală Piatra Neamț. Relații la telefon 157564, orele 14,00-22,00. (1754261)

ȘCOALĂ POSTLICEALĂ

cursuri comasate sîmbătă și duminică. Institutul Național Postliceal PROHUMANITAS organizează sesiune de înscriere fără concurs la următoarele specializări postliceale:
■ asistență socială - psihotehnică;
■ finanțe - contabilitate;
■ birotică - administrație publică;
■ învățători - educatori;
■ comerț - administrație publică.
■ Relații, zilnic, între orele 10,00-17,00, la telefon032/111624.

■ Fundația FEG face înscrieri la școala postliceală în următoarele domenii: educatori-învățători, asistenți sociali, secretariat, finanțe-contabilitate, funcționari bancari, funcționari vamali, asistenți medicali, tehnicieni dentari, tehnician silvic, tehnician piscicol, cosmetician. Relații și înscrieri la telefon 116309/217364 sau la sediul fundației în str. Cuza-Vodă nr. 1 (fostul ADAS). (1752848)

■ S.C. INTERCONT - Iași, reprezentant național UNDEFASA - Spania, producător de gresie și faianță, caută distribuitori în toată țara. Condiții avantajoase. Telefon 032/251022, Șos. Păcurari nr. 85. (1752184)

NOU! FUNNY ENGLISH, ȘCOALĂ PRIMARĂ PARTICULARĂ

Nou! Funny English - Școală primară particulară, cu program intensiv în limba engleză. Ambianță funcțională. Număr mic de elevi în clasa I (max. 18). Program occidental, lecțiile se fac la școală (clasa I) sub îndrumare specializată. Opțional, masa de prînz și transport. Relații și înscrieri la telefon 032/223466 sau 094593608; 094606386.

■ Societate, vinde bază date - domenii de activitate diverse - din municipiul Iași. Pentru mai multe informații trimiteți la CP 2064, OP 10 Iași-6600, telefonul la care vă putem contacta și eventual un nume de contact.

■ S.C. INTERCONT IAȘI reprezentant național "UNDEFASA" - Spania, producător de gresie și faianță, caută distribuitori în toată țara. Condiții avantajoase. Telefon 032/251022 - Șos. Păcurari nr. 85. (1752184)

PARTY D&G

ÎNCHIRIERI TOALETE ELEGANTE

PENTRU DIVERSE OCAZII FESTIVE
nunți, cocktail-uri, banchete, întîlniri de promoție
Tel. 141103

CURSURI LA CASA SINDICATELOR

Începînd cu 1 octombrie 1998
- Școală superioară de secretariat
- Utilizarea P.C.-urilor
- Programare în FOXPRO
- Dactilografie
- Relații publice
- Engleză
- Management
- Marketing
- Contabilitate
- Croitorie
- Depanare TV
- Balet copii. Telefon 135158. (1753114)

■ Producător de confecții în sistem Lohn caută colaboratori, ateliere de minimum 25 mașini, în vederea extinderii activității. Telefon 094630249. (1752432)

■ Firma UNIMEX COMPANY asigură procurarea sau după caz importul de automobile second-hand Germania, pe bază de comandă cu certificat Euro 2, la prețuri avantajoase. Se asigură factură originală și pentru aducerea ca aport capital firmă. Ex.: Ford Mondeo, Full option 9496, de la 15.500 DEM. Fax: 066/171899; telefon 094/564191; 094/590213.

■ Căutăm distribuitori locali pentru produse parafarmaceutice. Telefon 092503620.

ONORAȚI CETĂȚENI

La 26 septembrie, de la orele 22,00 pînă dimineața la 5, și cine vrea mai poate sta la: CLUB RS unde la locul bine știut din tîrgul Ieșilor, pe str. Fătu nr. 2A, va avea loc o mare petrecere, mare! Se va deschide cel mai frumos bar din aceste locuri dăruite băutului, fumatului și altor plăceri! De vreți să vă bucurați, poftiți repede la CLUB RS să vă procurați invitații, că, zău, mai sînt tare puține și întrebate. Vor veni: Ioan Gyuri Pascu și Blue Workers; formația Pacific; alți invitați de marcă (înregistrată). Cine nu crește cu noi crește singur! Și așa va rămîne!

■ UNITATEA FAMILIALĂ REPARAȚII RTV - DIACONU CEZAR ȘI GABRIEL - ELECTRON BC+DC din Iași, str. Nicolina bloc 947, este citată la Judecătoria Iași, pentru ziua de 25 septembrie 1998, ora 9,00, în calitate de pîrîtă, prin administrator Diaconu Cezar, în dosarul nr. 4990/E/1998.

■ Numitul Roșca Pavel Cătălin, cu domiciliul cunoscut în Iași, str. Ciurchi nr. 105, bl. F5, sc. E, et. 3, ap. 3, este citat la Judecătoria Iași în dosarul civil nr. 5214/1998, conexat cu dosarul 6277/1998, pentru termenul de judecată din data de 2 octombrie 1998, la completul vînzări imobiliare, ora 11,00. În caz de neprezentare, se va dispune în lipsă. (1754360)

OFERTĂ SPECIALĂ

Organizăm excursii Italia, cu vize individuale SCHENGEN. Înscrieri la Restaurant Ciresica Buhuși. Tel. 034-264500, 094-584185.

■ Organizăm excursii SCHENGEN, SUA. Tel. 094-896796.

■ Organizăm excursii în SLOVENIA, MALTA, ITALIA, FRANȚA, AUSTRIA și CIPRU. Facilităm vize Schengen. Tel. 034-143259; 092-224202.

■ ORGANIZĂM EXCURSII URGENTE ÎN ANGLIA, ELVEȚIA, AUSTRIA, FRANȚA, ITALIA ȘI GRECIA. GRUPURI ORGANIZATE ȘI INDIVIDUALE, SERVICII COMPLETE, CELE MAI MICI PREȚURI DIN ȚARĂ. TEL. 01-2104104.

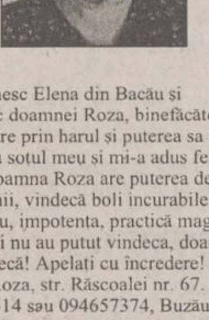

■ Mă numesc Elena din Bacău și mulțumesc doamnei Roza, binefăcătoare de minuni, care prin harul și puterea sa m-a împăcat cu soțul meu și mi-a adus fericirea în casă. Doamna Roza are puterea de a desface cununii, vindecă boli incurabile, scoate argintul viu, impotența, practică magia albă. Ce doctorii nu au putut vindeca, doamna Roza vindecă! Apelați cu încredere! Doamna Roza, str. Răscoalei nr. 67. Tel. 038 / 434514 sau 094657374, Buzău.

■ Mă numesc Mădălina. Sînt din Iași și mulțumesc d-nei Elena din Galați care, prin puterile sale paranormale, mi-a îndepărtat farmecele din casă. Ea face și desface căsătorii, scoate argintul viu, vindecă epilepsia, oamenii care pierd în afaceri. Rezolvă orice problemă! Cine se adresează la d-na nu rămîne cu problema nerezolvată! Elena - Galați. Tel. 036 / 467822.

■ Mă numesc Carmen, din Botoșani, și mulțumesc doamnei Roxana din Galați pentru binele care mi l-a făcut, căci am umblat pe la toate femeile de care am auzit, dar nici una nu m-a rezolvat. Doar Roxana, cu harul său moștenit, m-a rezolvat în cîteva săptămîni. Mi-a adus soțul înapoi. Mi-a îndepărtat farmecele de la casa mea, căci din cauza farmecelor nu îmi mai mergea bine, nici în casă și nici în afaceri. Dacă aveți probleme sunați la telefon 094237215. Str. Alexandru Cernat nr. 174. Știe să dezlege și cununii și să vindece de impotență.

■ Scriitor, caut persoane pentru asistență relații publice. Pregătire necesară gratuit. Condiții excelente. CP 799 - Of. 1, București 70700. (1752142)

■ Caut profesoară sau absolventă Limba română pentru verificare text carte - manuscris. Condiții excelente. CP 799, Oficiul 1 București 70700. (1752142)

■ Stație telecomandă pentru modele sportive RYM-2-27, 120 Mhz, cu 3 servomecanisme, rază acțiune sol 500 m, în aer 1,2 km. Preț 165 USD. Telefon 032/239293. (1754451)

■ Cîștigătoare la Loteria Vizelor, caut partener cu posibilitate de sponsorizare. Aștept răspunsurile și ofertele la OP 3, CP 708, Iași 6600. Pentru a primi răspuns, plicul trebuie să conțină un Cupon Internațional de Răspuns (se obține de la ghișeul poștal).

■ Dănilă Mihai, cu ultimul domiciliu cunoscut în Iași, str. Atelierului nr. 4, bl. B4-1, sc. B, et. 4, ap. 1, este citat la Judecătoria Iași, pentru ziua de 21.09.1998, ora 9,00, în calitate de pîrît în dosarul nr. 17860/1997.

■ Cozma Magda cheamă în judecată pentru divorț pe Cozma Sebastian Cătălin, în data de 05.10.1998. (1752357)

■ Ofer gratuit unui iubitor de animale o cățelușă, rasă comună, vîrsta două luni, sănătoasă, deparazitată, drăgălașă, bună pentru paza unei curți. Telefon 232706. (4470442)

■ Ofer gratuit unui iubitor de animale două pisicuțe rasă comună, vîrsta 2-3 luni, sănătoase, deparazitate, drăgălașe și jucăușe, educate să nu facă prin casă. Telefon 232706. (4470442)

■ Universitatea "Al.I.Cuza" Iași - Facultatea de Informatică organizează începînd cu anul universitar 1998/1999 cursuri postuniversitare de informatică pentru absolvenții facultăților de Matematică, Fizică, Chimie și ai universităților tehnice. Cursurile au durata de trei semestre. Taxa semestrială este echivalentul în lei a 230 USD și se va plăti la începutul fiecărui semestru. Înscrierile se fac în perioada 15-30 septembrie 1998. Telefon 032/216560. (2305046)

■ Universitatea "Petre Andrei" Iași organizează concurs de admitere la Facultatea de Științe Politice, în ziua de 24 septembrie 1998, la cursuri de zi și fără frecvență. Înscrierile se fac pînă miercuri, 23 septembrie, orele 14,00, la sediul Universității "Petre Andrei" Iași, str. G. Musicescu nr. 6, telefon 210474.

Mulțumiri

■ Cornelia și Radu Ioniță mulțumesc celor ce le-au fost alături în momentele grele pricinuite de dispariția celui care a fost avocat CORNELIU TĂRTĂCUȚĂ. (1752436)

■ Familia Cristofor Simionescu își exprimă recunoștința tuturor celor care i-au fost alături la marea durere pricinuită de pierderea NATALIEI SIMIONESCU, neprețuită soție, mamă și bunică. (1754362)

■ Porfesoara Valentina Biberi mulțumește colegilor și prietenilor regretatului ei soț, VASILE BIBERI, care au venit la Eternitate în ziua de 19 septembrie a.c., pentru a-i închina un gînd pios, a-i depune o floare și a fi alături de el ca altădată, participînd la slujba de comemorare a șase luni. Ați reușit, distinși colegi, să-mi picurați în sufletu-mi înnegurat un strop de seninătate care, sper, să mă ajute a mai putea rezista cîte zile voi mai avea. Dumnezeu să vă aibă în paza Sa! (2305315)

Servicii

■ Cursuri auto pentru obținerea permisului de conducere categoria B, cu instructor independent experimentat. 350 mii lei + benzina. Telefon 094/611590 (non-stop) sau 142812 (după orele 16,00)

IMPORTANT!

Perfectăm acte vînzări-cumpărări-schimburi: terenuri, case, apartamente. Comision fix - 200.000 lei. Acum puteți dormi liniștit! Telefon 177929.

■ SC NORD ARIN INTERNAȚIONAL execută ferestre TERMOPAN cu tîmplărie din lemn, la comandă. Telefon 092440465.

INSTALAȚII SANITARE. MONTĂRI APOMETRE

Montări seturi baie; racordări mașini de spălat; alte reparații de orice complexitate. Telefon 127621. Oferim garanție!!! (1753924)

M.V.D. Servicii consulting

Asigurăm servicii pentru:
- Definitivarea formalităților legate de înființarea societăților comerciale cu capital românesc sau străin;
- Înscrieri mențiuni pentru acte adiționale;
- obținerea autorizațiilor și avizelor de funcționare pentru: sedii, spații comerciale, depozite, spații de producție (pompieri, sanepid, mediu, protecția muncii etc.);
- înregistrarea cererilor pentru mărcile de fabrică, de comerț și de servicii la OSIM;
- înregistrarea la DGFPCFS și Administrația Financiară.

Hotel Unirea, cam.107. Tel/fax 212299, pentru autorizații cam. 105, tel. 215015. Program 9-19, sîmbătă 9-14.

ÎNFIINȚĂRI SOCIETĂȚI COMERCIALE

- procedură completă: redactare acte, Notariat, Judecătorie, Camera de Comerț, Administrația Financiară, stampilă;
- termen - 21 zile
- MAJORARE CAPITAL SOCIAL:
- obligatoriu, conform Ordonanței 32/1997
- procedură completă
- ACTE ADIȚIONALE DIVERSE, AVIZE ȘI AUTORIZAȚII FUNCȚIONARE:
- aviz principiu Primărie;
- autorizație sanitară de funcționare;
- autorizație funcționare Primărie;
- autorizație instalare firmă luminoasă.

Birou autorizat, Hotel "Unirea", et. 2, cam. 211. Telefoane 117733 sau 092/211121, zilnic, orele 9,00 - 13,00 și 16,00 - 19,00; sîmbătă: 10,00 - 12,00. (0798407)

- Ștampile, în numai 30 min;
- cărți de vizită;
- imprimări cu folio;
- îndosarieri;
- laminări;
- xerox.
- creație material publicitar;
- identitate de corporație
- consultanță design;

SAXON'S
cărți de vizită - ștampile
Complex Comercial "Rond Tramvai Tg.Cucu"
Tel/Fax: - 032-212257

■ Reparații frigidere la domiciliul clientului. Garanție 2 ani. Telefon 145523. (1752133)

■ Autorizat RENEL, repar/execut instalații electrice, montez lustre, aplice, prize, întrerupătoare etc. Montez dibluri metalice pentru corpuri suspendate, oglinzi, aplice, accesorii baie, ieftin și rapid. Telefon: 171309; 166852.

AGENDA OMULUI DE AFACERI

ETNIS

Reprezentanța firmei germane Vaillant pentru Moldova, vă oferă:

- Centrale și cazane pentru încălzit
- Echipamente condiționare și climatizare
- Radiatoare de oțel, aluminiu și fontă
- Rezervoare gaze lichefiate "Shell"

Proiectare, montaj și garanție 3 ani
Plata în 6 rate lunare

Iași - Str. N. Iorga 7D, bl. F5, tel. 032/230113, fax 032/232690, telemobil 094813246, 094554249

ROTHERM

Reprezentant al firmei
FERROLI și RADSON

- Cazane și centrale termice gaz metan, motorină
- Radiatoare aluminiu și fontă
- Echipamente condiționare și climatizare
- Dealer autorizat Butan Gaz

Plata în rate !
Proiectare, montaj, garanție, service etc.

Iași - Bd. T. Vladimirescu nr. 40 (Bucșinescu)
Tel./Fax: 032/175105, 272340

APROTEM SA

comercializează:

- PIESE SCHIMB tractoare, mașini agricole, auto și rulmenți
- MATERIAL DE UZ GENERAL carbid, anvelope, materiale electrice, haine protecție, îngrășăminte chimice

Șos. Manta Roșie 9,
tel: 230130, 231141, fax: 231566

DAS

Proiectare și execuție

VENTILAȚIE, CLIMATIZARE, ÎNCĂLZIRE, ELECTRICE, SANITARE, APĂ-CANAL

Service, garanție,
PLATA ÎN RATE !

Iași, str. Aurel Vlaicu 87,
Tel./Fax: 032-175.488, mobil 094/630.512

CASA DESIGN

Reprezentant BOSCH Germania, ACV Belgia

Prețuri fără concurență pentru:

- Cazane și centrale termice gaz, motorină
- Radiatoare fontă, oțel și aluminiu
- Aparate condiționare și climatizare
- Amenajări interioare

Proiectare, montaj, garanție, service

Iași, str. Gîndu nr. 10,
Tel.: 032-212073, mobil 092-725651

TORAMAT PRODINVEST SRL

comercializează
utilaje frigorifice import ITALIA,
pentru magazine:

- vitrine frigorifice orizontale 1,2 m - 2m și verticale
- lăzi frigorifice (300 l - 700 l) și camere frigorifice
- se asigură service în garanție și postgaranție

Iași, Str. Bucium nr. 34 (lîngă Moldomobila), tel/fax 032/233460

CIMEXIM

Reprezentanță ROMSTAL

- microcentrale, cazane, injectoare, vase expansiune, boilere, pompe circulație și submersibile, hidrofoare, radiatoare aluminiu și fontă, accesorii, sanitare, scule BOSCH, condiționare aer
- contoare ZENNER de apartament

Proiectare și execuție. Prețuri promoționale !

Iași, Bd. T. Vladimirescu 4,
tel. 032/216397, tel./fax 211082

BRECO IAȘI

PLĂCI ȘI CERNELURI TIPOGRAFICE

Tel/fax: 032/230094

MOLID

Pentru siguranța dumneavoastră!

- SISTEME DE ALARMĂ PENTRU EFRACȚIE, INCENDIU, AUTO
- DISPECERAT DE SUPRAVEGHERE - TELEFONIC ȘI RADIO -
- INTERVENȚIE INARMATĂ I.G.S.

Iași, Bd. Copou nr. 3, et. 4, (Clădirea Trust Construcții)
tel: 032/216671, fax: 032/214564

ELECTRONIC RESEARCH CENTER

FIRMĂ ROMÂNO-AUSTRIACĂ
vă oferă în rate
INTERFOANE de SCARĂ

Iași, str. Armeană nr. 2, tel. 032-116666

ELYTIS SRL

- FIRME LUMINOASE
- COPERTINE
- AMENAJĂRI INTERIOARE

Șos. Păcurari, bl. 556
Tel. 094 642.765, tel/fax: 219.972

MICA INDUSTRIE

produce gama de mobilier
MOBISET
din lemn și pal de import

* birouri * sufragerii
* dormitoare * bucătării

standardizat sau la comandă, la orice dimensiuni.

Plata în rate, la prețuri care vă convin(g) !

Str. Ipsilanti nr. 19; str. Morilor nr. 11
Tel. 114.737, 117.116, 117.755

MICA INDUSTRIE

CO_2 *Acum reducere de preț 5%*

- CO_2 natural - 98,95%
- CO_2 "BUSE" - 99,95%
- verificări, reparații și încărcări tuburi CO_2 și stingătoare PSI cu pulbere și CO_2
- capsule autosifonante

Iași, Platforma Abator - Tătărași
Tel. 032-178774; 092-535016

TOFAN GRUP

comercializează:

anvelope și camere auto (produse de Danubiana și Victoria Florești)

Iași- Șos. Păcurari nr. 92 (în incinta Transmixt SA)
Tel. 032/154.343, 251.837

SOMETCHIM

prin magazinul Vama Veche

- *produse electrocasnice (TV color, frigidere)*
- *mobilier, covoare, articole de pescuit, menaj, papetărie, alte produse metalo-chimice*
- *avans 40% - rate: 6-12 rate, în funcție de valoarea dolarului*

Adaos minim

Str. Gării nr. 22

S.C. RULMENȚI S.A.

Anunță că începînd din luna aprilie a.c. *produsele sale vor fi disponibile prin noua sa rețea de distribuție avînd centre de desfacere în orașele: București, Ploiești, Craiova, Tîrgu-Jiu, Satu Mare Cluj, Brașov, Tulcea, Iași*

BÎRLAD, TEL. 035/41.58.26
FAX 035/42.18.39

MIRFAN MOBILUX

oferă

- mobilă sufragerie • holuri
- dormitoare • bucătării
- mic mobilier

Plata în maxim 36 rate lunare

Program luni - vineri: 10.00 - 18.00
Alexandru cel Bun (vis-a-vis de magazin Minerva) tel. 032/152647

RAINBOW

SPĂLĂTORIE - CURĂȚĂTORIE CHIMICĂ RAPIDĂ

ONORĂM COMENZI LA DOMICILIU

program zilnic 8.00 - 20.00
sîmbăta 8.00 - 14.00

Iași, str. Gh. Doja nr. 10, tel: 032/124636

EXPANSIV

produce

TOATE tipurile de MOBILIER
pentru birouri și apartamente
pe bază de comandă

Calitate de excepție
la cele mai mici prețuri

Iași, str. Împăcării 3, tel/fax: 032/125109

PANSERVICE

Curățătorie chimică

- la domiciliul clientului
- aparatură ultramodernă
- covoare, mochete - 8000 lei/mp
- tapițerii (inclusiv auto)

Reduceri pentru firme

Tel: 032/272869

TEMPO

Sisteme de alarmă

ATENȚIE LA NEATENȚIE

Tel: 032-234218; 092-364014

AIESEC

Asociația Internațională a Studenților în Economic și Management lansează un NOU program pentru compania dumneavoastră

ITEP
(Programul Internațional de Practică Studențească)

Pentru detalii suplimentare, vă rugăm contactați-ne la telefon: 032-212244

TRIDOM

CREATIVITATEA NOASTRA, IMAGINEA FIRMEI DUMNEAVOASTRA PRIN :

- ☐ RECLAME LUMINOASE
- ☐ AMENAJARI INTERIOARE
- ☐ MARCHIZE SI COPERTINE
- ☐ CARTI DE VIZITA & ECUSOANE

TEL. : 092 252 360
TEL / FAX : 032 251 360

TRICOTURI

LYNX, producător direct, privat, 100 tone lunar, tricot orice contextură și culoare, bumbac sau amestec, calitate.
Finisăm și tricoturile dvs.
Prețuri fără concurență, fără comisioane.

Tel. 092 270910, 092 613250

CROSSLAND CO.

HAINE SECOND-HAND

Import Canada
Preț de en-gros

Str. Căminelor 28,
tel./fax 032/219016, 219654, 253158
mobil: 094/876834, 625695

QUATTRO STAGIONI SRL ROMÂNIA

Importator direct Italia

comercializează en gros
tricoturi, tercoturi, stofe, mătăsuri, căptușeli, inserții adezive.

Roman, b-dul Republicii, nr.46
tel: 033-721820,fax: 033-232528,
mobil 092389691.

MONSSON

CONSTANTA
Societate romano-suedeza
Moara cu traditie si calitate
capacitate 24 tone/zi

Va ofera :
- **faina** tip 650
- **faina** tip 550
- **faina** tip 480
- **tarite**

Transport la cerere

telefon 094-664499
telefax 018-611611

IMPORTATOR DIRECT

vinde **EN GROS** *la Kg*
imbracaminte si incaltaminte
SECOND HAND
in baloti sigilati, pe sortimente
reduceri de 40% pentru sortimentele de vara

Depozit legume-fructe Scheia, SUCEAVA
Telefon 030 - 444986 (seara), - 521236

MICĂ PUBLICITATE pe Internet

- **pentru persoane fizice**
  - căutare oferte locuri de muncă în străinătate, matrimoniale, diverse
- **pentru persoane juridice**
  - OPORTUNITĂȚI DE AFACERI
  - SOLUȚII DE AFACERI

Mai multe detalii la tel. **032-271.333**, int. **123**

CENTRE PRELUARE ANUNȚURI MICA PUBLICITATE - MONITORUL

FLORA - Tătărași

Oferă:

- carne, preparate din carne
- lactate, specialități, dulciuri
- pîine, produse de panificație
- băuturi alcoolice

Cele mai mici prețuri! Calitate garantată!

Program: luni-vineri 6.00-20.00; sîmbătă 7.00-15.30; duminică 8.00-14.00
Str. Vasile Lupu nr. 110, tel. 032/175094

ORIGINAL - Dacia

Oferă:

- preparate din carne
- lactate, dulciuri
- pîine, patiserie
- produse de cofetărie

Program: NON STOP
Str. Vitejilor, bl. 3SD8, tel. 032/250879

AVALLON MUSIC

vinde en-gros și en detail:

- **casete audio și CD originale** WARNER, BMG, SONY, POLYGRAM, EMI
- **casete audio și video NEÎNREGISTRATE** TDK, SONY, RAKS, BASF, SAMSUNG
- **aparatură electronică (5-10% comision)**
- **CD recordabile, diskete, soft**
- **XEROX 300/A4, 600/A3**

PROGRAM: zilnic: 8^{00}-20^{00},
sîmbăta: 9^{00}-16^{00} ,duminica: închis
Tg. Cucu (blocul cu coloane). tel. 032/175838, 270718

VAMA VECHE - Gară

La intrarea în magazinul
SC SOMETCHIM SA (partea stîngă)

Magazin universal

Program: luni-vineri 8,00-16,00 sîmbătă 8,00-12,00
Situat la intersecția dintre strada Gării și Străpungerea Silvestru.

ARIO - Păcurari

comercializează:

- covoare, mochete, festonat covoare și mochete
- confecții blană și piele naturală
- îmbrăcăminte
- stofe mobilă și perdele

Produse de calitate cu plata în rate!

Program: zilnic 10.00-18.00; sîmbătă 9.00-17.00
duminica închis
Bd. Păcurari 142, bl. 585, tel. 032/163928

E.M.I. - Bd. Independenței

Comercializează:

- frigidere, lăzi și vitrine frigorifice
- mașini de spălat, aragaze
- televizoare, produse electronice
- electrocasnice, electrice

Program: luni-vineri 8.00-19.00;
sîmbătă 8.00-13.00; duminică închis
Bd. Independenței, tel. 032/117530

C.M.V.- Podu de Piatră

Oferă:

- produse alimentare, dulciuri, băuturi alcoolice
- cosmetice
- instalații sanitare, căzi, aragaze

Bun gust și calitate la prețuri atractive!

Program: luni-vineri 6.00-21.00;
sîmbătă 7.00-21.00; duminică 8.00-13.00
Complex Podu de Piatră, tel. 032/135598

1001 Articole - Menaj - Podu Roș

S.C. METALO-CHIMICE S.A.
Magazinele C.130 și C.131

Comercializează:

- obiecte de uz casnic
- veselă și obiecte de menaj
- electrice și electronice

Program: luni - vineri 8.00 - 20.00;
sîmbătă 8.00 - 16.00

ELGINA - Alexandru cel Bun

CASĂ DE AMANET

Oferă:

- preparate din carne
- lactate, pîine, băuturi alcoolice
- zahăr, ulei, ouă, făină, dulciuri
- produse pentru curățat și uz casnic

Prețuri minime!

Program: luni-vineri 7.00-20.00;
sîmbătă 7.00-14.00; duminică 8.00-14.00
Bd. Al. cel Bun nr. 44, tel. 032/152070

SERVICE LA DOMICILIU

Autorizat service tv. (experimentat - Goldstar, Nei, Royal, Funai, Grundig, Nippon, Profex, Nokia), video, video-cam și c.d. Specialist în blocuri de alimentare, orice modificări sunet, adaptări selectoare - cablu, pastile video. Precur piese noi, import. Tarife rezonabile. Garanție. Dispecerat: 110572.

■ REPARAȚII FRIGIDERE CASNICE ȘI INDUSTRIALE, MASINI DE SPĂLAT AUTOMATICE ȘI NORMALE, BOILERE ELECTRICE, ASPIRATOARE ȘI ALTE OBIECTE ELECTROCASNICE. GARANȚIE 2 ANI. TELEFON 128925, 153409 și 094/219067. MĂ DEPLASEZ ȘI ÎN AFARA LOCALITĂȚII! (1754151)

REPARAȚII TV LA DOMICILIU

Inginer service autorizat TV GOLDSTAR, NEI, ROYAL, SAMSUNG, FUNAI, LEVIS, NIPON, HIGA, TEC, FREEDOM, TELECOLOR, PROFEX, CROMATIC, PHILIPS, alte modele. Garanție 3 luni. Tarife cu bun simț. Telefon 175160, urgențe 094812981.

STINGĂTOARE

Preț producător; Materiale PSI; Verificări, reparații, reîncărcări; Singura unitate atestată SC ANGELS SRL. Telefon/fax 032/251494, 094/648897.

■ Instalator sanitar, îmi ofer serviciile. Telefon 236189.

INSTALATOR SANITAR

Montez apometre; reparații instalații sanitare; montez mașini de spălat; seturi baie. Ofer garanție. Telefon 123166. (1754471)

■ Inginer specialist, cu certificat de agreere MLPAT, ofer servicii pentru elaborarea documentelor și implementarea sistemului calității. Avizez documente de sistem calitate în vederea participării la licitații. Telefon 216951. (1752116)

■ Dr Elena Monica Chiriac - medic primar psihiatru - ofer consultații, investigații spital, tratament la Policlinica "Sănătatea 2000". Telefon 214002. (1752462)

■ **Efectuăm transport MERCEDES izotermă 1500 lei/km. Tel. 034-118505, 094-623503.**

■ **Executăm lucrări de ignifugare (împotriva incendiilor). Vindem vopsea ignifugă ROSIL, culoare maro-roșcat. Tel. 034-118505, 094-623503.**

■ **Vize - excursii ISRAEL, CANADA, SUA. Tel. 01-3368417.**

■ CONTABILITATE. Ținerea contabilității pe calculator, cu asumarea răspunderii conform art. 11(2) din Legea Contabilității Nr. 82/1991, prin încheiere de Contract de Prestări Servicii. Consultații privind modul de aplicare a actelor normative în vigoare, din domeniile: contabil, financiar și fiscal. Economist-contabilitate cu multă experiență, care acordă și solicită multă seriozitate. Telefon 032/252486. (1752452)

■ SC COMAT SA Iași prestează servicii de uscare a cherestelei. La prețul de 1300 lei/mc/h. Pentru cantități mici. Pentru cantități mari, prețul este negociabil. Relații la telefon 156300, int. 108, dna Bejan.

■ Execut tîmplărie aluminiu, confecții metalice, bannere, firme luminoase, copertine. Comenzi la telefon 155627. Prețuri negociabile. (1754480)

■ Tînăr, 30 ani, serios, îmi ofer servicii ca agent livrare sau șofer, la o firmă serioasă. Posed permis conducere, cat. B; eventual i-au în locație autoturism pentru activitate taxi. Ofer și cer seriozitate. Telefon 159702. (1754479)

■ Realizăm profesional pagini Web (Internet) pentru persoane fizice sau juridice. Asigurăm serviciu de Hosting (găzduire). Telefon 155132, între orele 20,00-22,00. (4470448)

■ Asistentă medicală cu postliceală sanitar, vechimea 10 ani în domeniul sanitar, 34 ani, drăguță, solicit angajare în spital, policlinică sau cabinet particular. Celui ce mă poate ajuta, ofer recompensă. Telefon 155387. (1754478)

■ "Stefi Club" vă oferă siluetă elegantă, armonie prin aerobic, fitniss, gimnastică medicală, saună, masaj și anunță începerea cursurilor la sala din spatele Cinematografului "Victoria" - vizavi de frizerie. Program între orele 9,00-21,00. (2305112)

FILMĂRI VIDEO + FOTO PROFESIONALE

Filmări video profesionale, casetă normală, Panasonic M 9000, stereo, super VHS, efecte speciale. Fotografii color. Avantajos. Telefon 129573. (1753465)

■ Tehnoredactare computerizată. Telefon 140775. (1754358)

■ Mari specialiști în microchirurgia ochiului, de la clinica profesorului Fyodorov (Rusia) oferă consultații în București, Onești. Telefon 094/315133; 01/4104669.

■ Inginer, repar orice tip de televizor sau radiocasetofon. Telefon 128356. (1752424)

SC PRESTINVEST

EXECUTĂ ÎN REGIM DE URGENȚĂ CELE MAI IEFTINE HIDROIZOLAȚII TERMOSUDABILE, MATERIAL IMPORT, PENTRU PARTICULARI, SRL-URI. SERIOZITATE, CALITATE, GARANȚIE. DEPLASARE ORIUNDE! TEL. 034/183379; 092/347505.

■ Reparații parbrize: crăpături, steluțe, lovituri de piatră, garanție nelimitată. Relații la tel. 094-240404 (Salvați-vă banii și parbrizul!).

■ Tinichigiu, execut lucrări acoperiș, șarpante, învelitoare tablă, țiglă, azbociment, jgheaburi, burlane. Telefon 294635.

■ Activitate de intermediere autorizată. Aștept oferte la O.P. 1, C.P. 233, Iași, 6600.

■ Juristă, cunoscătoare a limbilor engleză și franceză, utilizatoare de calculator, calificată, îmi ofer serviciile firmelor sau societăților doritoare. Telefon 115943.

■ Tehnoredactare computerizată CV, lucrări diplomă, cărți și alte documente. Telefon 154555. (1754016)

■ **Conectări CONNEX GSM abonamente, cartele sau transferuri de la altă rețea GSM. Telefon 092516877. (2305013)**

■ SC IMRAM SRL Iași execută la comandă: tîmplărie lemn de orice fel; confecții metalice de orice tip; construcții pe schelet metalic din material termoizolant; confecții din inox; rebobinat electromotoare; strungărie; întreținere, reparații și montaj ascensoare, macarale și poduri rulante. Relații la telefon 117922; telefon/fax 117912.

■ Traducător - translator limba engleză. Tînără licențiată, dinamică, organizată și de încredere. Capabilă să lucreze în regim susținut și de a avea bune relații interpersonale. Stăpînesc excelent limbile engleză și franceză. Telefon 250427. (1754006)

■ Electrician autorizat execut lucrări instalații electrice și reparații electrice interioare. Tel. 113380 (1754279)

■ Transport marfă și persoane cu Dacia Break, pe orice distanță. Seriozitate, confort și siguranță. Telefon 122769.

■ Farmacistă, promoția 1998, caut loc de muncă. Telefon 139241, după orele 20,30.

■ Reparații frigidere casnice și comerciale la unitate și la domiciliu. Acordăm garanție. Comercializăm frigidere cu garanție 1 an. Telefon 127420; 126820. (1754477)

TRADUCERI AUTORIZATE

Notariat, toate limbile de circulație. Sună acum, la 215207. (1752144)

■ Medic, tratez disfuncții sexuale (impotență 92%; ejaculare rapidă 98%), tratament. 189.000 lei. Telefon 01-6388406; 092-342628.

TRADUCERI NOTARIALE

(Documente școlare, dosare emigrare, contracte, certificate, diverse), Cuza Vodă 38 (lîngă Maternitate). Telefon 112201. program 8,30-17,00, luni - sîmbătă. (1752192)

MEDITAȚII

■ MATEMATICĂ, PENTRU ADMITEREA LA FACULTATE, PROGRAM SPECIAL DE PREGĂTIRE. RELAȚII LA TELEFON 151490, DUPĂ ORELE 20,00 - ADRIAN.

■ Matematică, pentru examen capacitate, bacalaureat, admitere în facultate, olimpiade. Preț 35.000 - 50.000 ședința. Mă deplasez și la domiciliul elevului. Profesor, dublu licențiat, fost component al lotului olimpic, cu experiență. Telefon 219883. (1753475)

■ Profesoară, meditez istorie pentru examenul de capacitate și pentru bacalaureat. Relații la telefon 094/878951, numai între orele 10.00-13.00.

■ Italiană și engleză. Student cu experiență și răbdare. telefon 151490, între orele 18,00-19,00. Mihai.

■ Fizică bacalaureat și admitere. Profesor. Telefon 253012, după ora 19,00. (2305058)

■ Studentă, prepar engleza, franceza și execut traduceri la domiciliu. Telefon 143582. (1754366)

■ Absolventă, meditații engleză. Traduceri engleză și franceză. Telefon 216930 (după ora 17,00) (5601904)

■ Profesoară matematică, pregătesc copii pentru admitere liceu, facultate, orice nivel. Relații la telefon 122314 - pentru Carmen (14,00 - 21,00). (1754460).

■ Engleză - curs intensiv individual, performanță în 25-30 ședințe. Util și pentru bacalaureat. Telefon 124558. (1753381)

■ Doriți ca matematica să nu fie o problemă, să știți mai mult și mai bine? Studentă, acord meditații cl. V-XII. Telefon 143839. (1754289)

■ Engleză și spaniolă pentru admitere, student la Litere. Telefon 259352. (1752150)

■ Studentă, meditez engleză. Telefon 250112. (1752164)

■ Matematică și chimie, cl. V-XII. Profesori cu experiență și răbdare. Foarte avantajos. Relații la telefon 221839 (Nicolina I), după ora 15.00. (1752190)

■ Studentă, acord meditații matematică, orice nivel. Reușită garantată. Telefon 233408. (1752187)

Decese

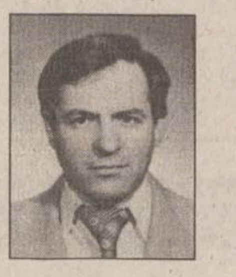

✝ Violeta Mihăilă - soție, copiii - Alexandra și Sebastian anunță, cu durere în suflet, moartea fulgerătoare a celui care a fost DUMITRU MIHĂILĂ, în vîrstă de 45 de ani. Înmormîntarea va avea loc la Cimitirul "Buna Vestire" joi, 24 septembrie, ora 12,00. Odihnește-te în pace și vei rămîne veșnic în amintirea noastră. Dumnezeu să te ierte! (2305320)

✝ Familia îndurerată anunță decesul celui care a fost un bun soț și tată, colonel (r), CONSTANTIN DORNEANU, după o scurtă, dar grea suferință. Înmormîntarea va avea loc joi, 24 septembrie 1998, în satul natal Drăgănești, jud. Neamț. Va rămîne veșnic în amintirea noastră! (2305304)

✝ Familia Ecaterina și Neculai Popa anunță decesul fiicei ANISOARA BRAȘOVEANU. Nu o vom uita niciodată! Fie-i țărîna ușoară! (1754363)

✝ Familia Brașoveanu anunță cu durere decesul soției, mamei, soacrei ANISOARA BRAȘOVEANU, în vîrstă de numai 47 ani. Înmormîntarea va avea loc marți, 22 septembrie, în Cimitirul "Sf. Treime" din Păcurari. Dumnezeu să o odihnească în pace! (1754363)

✝ Soțul, copiii, nepoții și strănepoții anunță cu regret decesul celei care a fost o bună soție, mamă și bunică ELENA CREȚU, din Vascani. Înmormîntarea va avea loc marți, 22 septembrie 1998, la cimitirul din Vascani. Dumnezeu s-o odihnească în pace! (2305063)

Condoleanțe

✝ Regrete eterne pentru cel care a fost mereu coloana vertebrală a familiei, ing. GHIȚĂ MIHĂILĂ, și condoleanțe familiei îndurerate din partea familiei Humă. (1752414)

✝ Colectivul Laboratorului de Plasmochimie din cadrul Institutului de Chimie Macromoleculară "P. Poni" Iași este alături de academician-profesor Cristofor Simionescu la greaua suferință pricinuită de decesul soției, doamna dr NATALIA SIMIONESCU. Dumnezeu să o ierte! (1752419)

✝ Laboratorul de Polimeri Funcționali "Mihai Dima" din cadrul Institutului de Chimie Macromoleculară "P. Poni" Iași regretă profund mărea pierdere suferită de academicianul Cristofor Simionescu prin decesul soției, și îi este alături în această grea încercare. Dumnezeu s-o odihnească în pace! (1752419)

✝ Neuitatului nostru prieten pînă la sfîrșit, prof. dr ALEXANDRU GRECIANU, odihnă veșnică. Prof. dr Otilia și Vasile Coțofan sînt alături de familia greu încercată. (1752455)

✝ Octavia Teodorescu și familia Horia Teodorescu exprimă regretul pentru trecerea în neființă a distinsei doamne NATALIA SIMIONESCU, și transmit sincere condoleanțe domnului academician Cristofor Simionescu și familiei Bogdan Simionescu.

✝ Colectivul Atelierului de Prelucrare Polimeri - Catedra Macro - regretă profund marea pierdere suferită de academician Cristofor Simionescu și este alături în această grea încercare. Dumnezeu s-o odihnească în pace! (2305311)

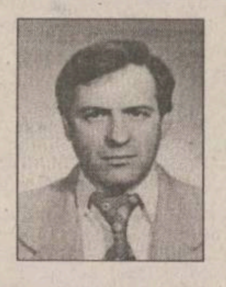

✝ Locatarii blocului 774, sc. A, din str. Dimineții aduc un pios omagiu familiei Mihăilă pentru trecerea în neființă a soțului DUMITRU MIHĂILĂ, om de o deosebită noblețe sufletească. Fie-i țărîna ușoară! (2305320)

✝ Dr Zenovia Preda și colectivul serviciului O.R.L. de la Spitalul "Sf. Maria" transmit cu compasiune condoleanțe dnei Filofteia Nica pentru pierderea distinsei și iubitei sale mame CONSTANDA NICA. (2305317)

✝ Se alătură drei chimist Filofteia Nica, care-și conduce pe drumul fără întoarcere ființa cea mai dragă, mama, colectivul de biochimie al Spitalului "Sf. Maria", înclinîndu-și ghenunchiul în rugă Domnului pentru a primi în lumină sufletul ei distins. Sincere condoleanțe! (2305316)

✝ Familia Mariana și Constantin Carasevici transmite sincere condoleanțe familiei Tudor Simionescu pentru pierderea suferită prin decesul mamei. Dumnezeu să o odihnească în pace! (2305302)

✝ Întreaga familie Gheorghe Nicoară transmite condoleanțe și este alături de familia Chiriac la decesul celui care a fost cumnat, moș și unchi - IOAN CHIRIAC. Dumnezeu să-l ierte! (2305114)

✝ Colectivul Societății I.T.M. este alături de colegul Mihai Brașoveanu în aceste momente deosebit de grele, și transmite pe această cale sincere condoleanțe pentru pierderea prematură a mamei. (1754352)

✝ George și Cezar sînt alături de prietenii lor, Raluca și Cristi Bărbulescu, transmițînd întreaga lor compasiune familiei părăsite de cel drag - GELU BĂRBULESCU, regretînd nespus trecerea lui în neființă. (1752649)

✝ Familia dr Lora Mihăilă transmite sincere condoleanțe doamnei dr Mariana Grecianu pentru trecerea în lumea umbrelor a soțului - prof. dr ALEXANDRU GRECIANU. (2305307)

✝ Colectivul Creșei nr. 10 transmite sincere condoleanțe dnei Maria Abunei pentru pierderea tatălui. Dumnezeu să-l odihnească în pace! (4470449)

✝ Conducerea Spitalului Clinic de Copii "Sf. Maria" Iași și întregul colectiv adresează dnei chimist Filofteia Nica condoleanțe pentru pierderea iubitei sale mame - CONSTANȚA NICA. (2305308)

✝ Colegii de servici - S.R.U. - sînt alături de dna Doinița Rusu în aceste clipe tragice pricinuite de decesul mamei. Sincere condoleanțe! (1752295)

✝ Cadrele didactice de la Școala Ruginoasa sînt alături de Elena Crețu și de Simona Nourică la marea durere pricinuită de trecerea în neființă a mamei și bunicii. Dumnezeu s-o odihnească în pace! (2305063)

✝ Familia preotului Pavel Pavel este alături de dna Lențuca Crețu și Simona Nourică la durerea pricinuită de pierderea mamei și bunicii. Dumnezeu s-o odihnească în pace! (2305063)

✝ Colectivul Institutului de Științei Socio-Umane este alături de domnul academician Cristofor Simionescu în aceste momente de grea cumpănă pricinuite de trecerea în neființă a distinsei sale doamne, cercetător NATALIA SIMIONESCU. Dumnezeu s-o odihnească în pace! (2305059)

✝ Colectivul Institutului de Cercetări Economice "Gh. Zane" este alături de domnul academician Cristofor Simionescu la marea durere pricinuite de trecerea în neființă a distinsei doamne NATALIA SIMIONESCU, și transmite sincere condoleanțe. (2305059)

✝ Colectivul Atelierului de Prelucrare Polimeri - Catedra Macro - este alături de prof. Bogdan C. Simionescu în aceste momente grele pricinuite de pierderea mamei. Sincere condoleanțe! (2305311)

Comemorări

✝ Au trecut deja 40 de zile de cînd iubita noastră colegă și prietenă CARMEN ENACHE ne-a părăsit pentru totdeauna, plecînd pe drumul fără întoarcere al eternității. Aducem cu acest prilej un ultim și pios omagiu sufletului ei generos și iubitor. Dormi în pace iubită prietenă! Adio, dragă și neprețuita noastră CARMEN. Dumnezeu să vegheze veșnica ta odihnă. Colectivul raionului "Sport", Magazinul MOLDOVA. (1754481)

✝ Amintirile dintr-o viață nu se uită într-o zi. Ne-ai părăsit, PETRICĂ, lăsîndu-ne mult timp pentru a ne aminti bucuriile și necazurile timpului petrecut împreună. Cei trei ani care se împlinesc de la plecarea ta din această lume zbuciumată n-au reușit să ne determine să putem uita nimic. Ești mereu cu noi, în viața noastră, în faptele și vorbele noastre. Venim și azi la mormîntul tău, cu speranța că lumina candelei ce ți-o aprindem îți va arăta drumul de întoarcere în casa noastră. Poate se va îndeplini o dată o minune și vei reveni alături de cei ce-ți păstrează vie amintirea, ca pe o lumină. Rugăm pe bunul Dumnezeu să te ajute să ai parte de toate bunătățile Sale, să ai drumul drept, luminos, acoperit de toate florile pe care noi atît am dori să ți le aducem. Dumnezeu să te odihnească în pace și să ai încredințarea că noi, Lucica Panțîru - soție, Iulian - fiu, Doinița - noră și Vlăduț - nepot, nu vom lăsa negura uitării să acopere chipul tău. Speranța reîntîlnirii cu tine într-o lume mai bună nu ne lasă să-ți spunem adio.

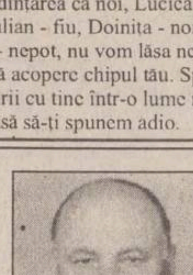

✝ Au trecut deja șase luni de durere și multă întristare, de grea singurătate și tulburătoare amintiri, de cînd inima caldă a celui mai generos și nobil om, profesor VASILE BIBERI, s-a oprit la 19 martie a.c., iar el a plecat pe căi necunoscute de nimeni, fiind chemat de Dumnezeu mult prea devreme. Soția, profesoara Valentina Biberi, anunță pe toți ce l-au cunoscut, l-au iubit și își mai amintesc cu drag de el, să vină sîmbătă, 19 septembrie 1998, ora 11.00, la Cimitirul "Eternitate", unde va avea loc slujba de sfințire a cavoului și de comemorare. Ne vom întîlni cu siguranță, dragul meu soț, la înfricoșătoarea judecată de apoi, dar pînă atunci:

Tu, care-n viață mereu ai drumuit
Și niciodată somnul nu ți l-ai împlinit,
Dormi acum în pace, în cripta adumbrită de-un stejar,
În tril de păsărele și dangăte de jele!
Dumnezeu să-ți vegheze somnul de veci și să te orînduiască în lumea celor drepți!

TELEFOANE UTILE - CABINETE ȘI FARMACII VETERINARE

ASOCIAȚIA CHINOLOGICĂ A MUNICIPIULUI IAȘI (singura recunoscută de A.CH.R. și F.C.I.)
Str. Sf. Atanasie nr. 12. Relații la telefon **032/217111, 032/112391, 094647930**

CABINET INTERSERVICE VET
Str. Sf. Atanasie nr. 12
zilnic :10.00 - 13.00, 16.00 - 20.00
sîmbătă : 10.00 - 13.00
duminică : 10.00 - 13.00
☎ 032/217111, 032/112391

FARMACIE VETERINARĂ "INTERSERVICE VET"
Str. Bacinschi nr. 9 (lîngă alimentara NEST-Autogară)
zilnic : 8.00 - 20.00
sîmbăta și duminica :8.00 - 14.00

FARMACIE VETERINARĂ "INTERSERVICE VET"
Piața Chirilă
zilnic : 9.00 - 17.00
sîmbătă : 9.00 - 13.00

ROMVAC COMPANY SA
Depozit en gros de medicamente și vaccinuri de uz veterinar
Str. Sf. Atanasie 12
☎ 032/217111, 032/112391

CABINET ANIMAVET
Aleea Oltea Doamna
(în spatele Bisericii Catolice din Nicolina)
zilnic : 10.00 - 13.00; 16.00 - 19.00
sîmbătă, duminică : 10.00 - 13.00
☎ 094647930

CABINET VETERINAR PROVET IAȘI
Str. Smîrdan nr. 93 C
zilnic : 9.00 - 13.00, 15.00 - 20.00
sîmbătă : 9.00 - 15.00
duminică : 10.00 - 13.00
☎ 233.772, 092.376.433 (NON STOP)

CABINET HELPVET și punct farmaceutic
Str. Pojărniciei nr. 10 (lîngă Liceul C. Negruzzi)
zilnic : 9.00 - 13.00, 16.00 - 20.00
sîmbătă : 10.00 - 13.00
duminică : 10.00 - 13.00
☎ 032/145441, 094502628

CLINICĂ ȘI FARMACIE UNIVET
Str. Ion Creangă 15 (lîngă Alimentara Triumf)
zilnic : 8.00 - 20.00
sîmbătă : 9.00 - 13.00
duminică : 9.00 - 13.00
☎ 032/176647

FARMACIE W-2000
Str. C. Negri (lîngă Biserica Bărboi - Tg. Cucu)
zilnic: 9.00 - 17.00
sîmbătă, duminică: 9.00 - 12.00
☎ 032/212342

FARMACIE VETERINARĂ ALMAVET
Str. Mitropolit Varlaam 12 A lîngă Piața Nicolina
zilnic: 7.00 - 20.00
sîmbătă: 8.00 - 13.00
duminică: 8.00 - 13.00
luni: închis
☎ 032/234143

CABINET DUOVET
Str. Nicolae Gane nr. 25
zilnic : 16.00 - 20.00
sîmbătă: 10.00 - 13.00
duminică - închis
☎ 092555155, 032/214773

FARMACIE VETERINARĂ BIOVET
Str. Primăverii nr. 23 (lîngă Policlinica Industrială)
zilnic: 9.30 - 17.30
sîmbătă: 9.30 - 13.00
duminică: închis
☎ 032/233414

FARMACIE VETERINARĂ MEDIVET
Str. Păcurari, bl. 543, parter
zilnic: 9.00 - 17.00
sîmbătă: 9.00 - 13.00
☎ /FAX 032/217869

"WHITE FOX"
farmacie veterinară și depozit en-gros
Str. Străpungere Silvestru nr.9, parter
☎ /FAX 032/143241

CARNETUL ZILEI

TVR 1

6,00 România, ora 6 fix! TVR Info (orele 6,30, 7,30, 8,20); Gura satului; Horoscop; Revista presei (ora 7,00); Nu ar strica să știți!; O poveste pe zi; Invitatul emisiunii (ora 8,00); Concurs
8,30 Desene animate (r)
9,00 TVR Cluj-Napoca. Știri; Carul cu fîn; Reportajul de marți; Dor și iar dor; Retrospectiva sportivă; Așa cred eu!
10,00 TVR Info
10,05 TVR Iasi
11,00 TVR Timișoara. Știri zonale; Pe fază. Comentariu de actualitate; Grădina tranziției
12,00 TVR Info
12,05 Credo (r)
13,00 Natacha (s/r, Venezuela, Peru, 1990). Ep. 39
14,00 TVR Info
14,10 Santa Barbara (s/r, SUA). Ep. 646
15,00 Un început pentru Mileniul III. Ediție specială consacrată Seminarului Internațional "Șanse egale pentru femei cu handicap", desfășurat în perioada 11-12 septembrie la București și realizată în colaborare cu Asociația Handicapaților Neuromotor din România
15,30 Arhive românești (r)
16,00 Emisiune în limba maghiară. Revista presei; Muzică; Misionarii
17,00 Simba, regele Leu (d.a., Italia)
17,30 În flagrant. Istoria se privatizează. Anchetă despre una dintre clădirile istorice construite de-a lungul secolelor și moștenită de către Cantacuzini, Hanul lui Manuc, care este amenințată să devină "fast food"
18,00 TVR Info
18,10 Hollyoaks (s., Anglia, 1995). Ep. 131
18,35 Stăpînul lumii (s., SUA, 1997). Ep. 6
19,00 Sunset Beach (s., SUA, 1997). Ep. 306
19,55 Doar o vorbă "săt-i" mai spun! O producție TOFAN GRUP. Emisiune concepută și prezentată de George Pruteanu
20,00 Jurnal. Sport. Meteo

21,00 Telecinemateca: "Fitzcarraldo" (RFG, 1982). Cu: Klaus Kinski, Claudia Cardinale, Jose Lewgoy. Regia Werner Herzog.

23,40 Jurnalul de noapte
23,55 Avocatul poporului
0,55 Dans în noapte cu: Sanda Ladoși, Elena Cîrstea, Maria Gheorghiu, Gabriel Cotabiță s.a.

TVR 2

6,30 TVM. Telematinal
8,00 Viață de cîine (d.a./r, SUA, 1997)
8,25 SOS Patrimoniul! Reședințe nobiliare în Transilvania (I) (r)
9,00 Justiție militară (s/r, SUA, 1996). Ep. 30
9,50 Un cîntec pentru fiecare
10,00 În fața dvs. (r)
11,00 Sporturi extreme (CFI). Viața periculoasă a practicanților de sporturi extreme (r)
11,30 Scena politică (r)
11,50 Un cîntec pentru fiecare
12,00 Sunset Beach (s/r, SUA, 1997). Ep. 305
12,45 Doar o vorbă "săț-i" mai spun (r)
12,55 TVR Info
13,00 Nimic sfînt (s/r, SUA, 1997). Ep. 16
13,45 Un cîntec pentru fiecare
14,00 Conviețuiri. Epoca fanariotă: familia Moruzi; Întîlnire de suflet la Comunitatea elenă din Brasov - oaspeți din Grecia
15,00 TVR Info
15,10 Limbi străine: Franceza
15,35 Viață de cîine (d.a./r, SUA, 1997)
16,00 Dragostea contează (s., Turcia, 1993). Ep. 15
16,55 Santa Barbara (s., SUA). Ep. 648
17,40 Tribuna partidelor parlamentare
17,50 TVR Info
18,00 Hei-rup! Hei-rap! Doi contra doi. Concurs romantic în parcul Herăstrău
19,00 Știri bancare și bursiere
19,10 Dosarele istoriei. Națiunea medievală - un concept controversat
20,10 Natacha (s., Venezuela, Peru, 1990). Ep. 40
21,00 Sensul tranziției. Buget. Un buget prea mare
22,00 Generații de interpreți români. Arii din opere interpretate de Ioana Nicola-Stirbei, Arta Florescu, Magda Ianculescu, Șerban Tassian, Nicolae Secăreanu, Valentin Teodorian, Viorica Cortez, Ileana Cotrubaș, Eugenia Moldoveanu, Ludovic Spiess s.a.
23,00 Pelerinaje. Biserica Radu Vodă

0,00 "Anotimpurile" de Antonio Vivaldi. Dirijor și solist Eugen Sârbu

0,30 TVM. Mesager

PRO TV

7,00 Bună dimineața, PRO TV e al tău!
9,00 Profit
9,10 Suflet de femeie (s/r)
9,55 Tînăr și neliniștit (s/r)

10,40 Planeta condamnaților (f.a./r)

12,30 Seinfeld (s/r, ep. 152)
12,55 Știrile Pro Tv. O propoziție pe zi
13,00 Talk show: Audiența națională (r)
14,00 Talk show: Punctul pe i (r)
14,50 Teleshopping
15,00 Tînăr și neliniștit (s, ep. 583)
15,50 Teleshopping
16,00 Nano (s, ep. 125)
17,00 Știrile Pro TV. O propoziție pe zi
17,30 Suflet de femeie (s, ep. 34)
18,15 Riști și cîștigi
18,45 Știrile Pro Tv
18,50 Roata norocului
19,20 Chestiunea zilei
19,30 Știrile Pro Tv
20,30 Spitalul de urgență (s, ep. 3)
21,30 Pensacola (s, ep. 13)
22,15 Știrile Pro Tv
22,20 Chestiunea zilei
22,30 Veronica (s, ep. 3)
23,00 Știrile Pro Tv. Profit
23,30 Talk show: Profesiunea mea, cultura
1,00 Chestiunea zilei
1,10 Profit. O propoziție pe zi
1,15 Seaquest (s, ep. 39)

2,00 Viața ca-n filme (s, ep. 39)

2,30 Grace (s, ep. 7)
3,00 Cheers (s, ep. 7)
3,30 Taxi (s, ep. 7)
4,00 Talk show: Profesiunea mea, cultura (r)
5,00 Riști și cîștigi (r)
5,50 Nano (s/r)
6,45 Profit
6,50 Teleshopping.

ANTENA 1

7,00 Știri
7,10 Dimineața devreme
10,00 Știri
10,15 Iluzii (s). Ep. 49

11,10 Pericol iminent (s/r). Ep. 2

12,05 Early Edition (s/r). Ep. 24
13,10 Fără limită
13,25 Planeta vie - Lupta pentru supraviețuire. Ep. 74
14,00 Știrile amiezii
14,30 Foișorul de foc (talk show)
15,30 Dallas (s). Ep. 90
16,30 Știri
17,00 Trei destine (s). Ep. 7
18,00 Decepții (s). Ep. 35
19,00 Observator
19,30 Tucă Show

21,00 Armistițiul (dramă, SUA-Italia). Cu: John Turturro, Rade Serbedzlja. Regia Francesco Rosi. Producător Martin Scorsese. Imaginea Pasqualino De Santis (cîștigător a două premii Oscar). Bazat pe cartea de succes a lui Primo Levi, filmul ne prezintă extraordinarele aventuri ale lui John Turturro și ale milioane de alți călători de-a lungul și de-a latul lumii, în urma haosului creat de sfîrșitul celui de-al doilea război mondial. Ei redescoperă ce înseamnă prietenia și dragostea și învață cum să-și abordeze viitorul căzînd la învoială cu trecutul. O poveste emoționantă cu accente umoristice

23,00 Știri/ Sport
23,30 Schimbul de noapte (talk show)
1,10 Dallas (s)
2,00 Observator (r)
2,30 Trei destine (s/r)
3,20 Decepții (s/r)
4,20 Foișorul de foc (talk show/r)
5,20 Planeta vie - Lupta pentru supraviețuire (r)
6,00 Iluzii (s/r)

TV PRIMA

7,00 Prima oră - magazin matinal
10,00 Călătorii în lumi paralele (f.s.). Ep. 31
11,00 1999 (f/s). Ep. 35
12,00 Pretutindeni cu tine (s/r). Ep. 190
12,30 Lexic - emisiune concurs
13,00 Focus 13 (știri)
13,15 Starea de veghe (show)
14,45 Teleshopping
15,00 Flash (știri)
16,00 Focus 16 (știri)
16,15 Pretutindeni cu tine (s). Ep. 191. Cu: Dennis Coard, Debra Lawrance, Melissa George
16,45 Prietenul nostru, Jake (s). Ep. 93
17,15 1999 (f/s). Ep. 36

18,00 Călătorii în lumi paralele (f/s). Ep. 32. Cu: Jerry O'Connell, Sabrina Lloyd, John R. Davies, Clevant Derricks

19,00 Focus 19 (știri)
19,45 Meșterul casei (f/s). Cu: Tim Allen, Patricia Richardson
20,15 Rivalii (do). Ep. 18

21,15 Poveste cu stafii (f. groază-mister, SUA, 1982). Cu Fred Astaire, Melvyn Douglas, Douglas Fairbanks Jr. Regia John Irvin. Patru prieteni ce se cunosc din copilărie se întîlnesc în fiecare săptămînă pentru un ritual ce datează de ani de zile: fiecare trebuie să spună, cu rîndul, cîte o poveste cu stafii pentru a încerca să-i sperie pe ceilalți. Toți încep să aibă coșmaruri noaptea, coșmaruri ce devin brusc realitate. Coșmarurile îi poartă înapoi în timp, în tinerețea lor, cînd, fără să vrea, au fost autorii unui accident tragic a cărui victimă s-a întors

23,00 Focus 23 (știri)
23,30 Starea de veghe (talk-show live): "În spatele ușilor închise"
1,00 Colpo grosso (show)
1,30 Focus 23 (știri)
2,00 Starea de veghe

TV EUROPA NOVA

TELE EUROPA NOVA IAȘI

10,00 Weekend politic ieșean (r)
11,00 "Poveste de vară" (f/r)
12,40 "Murphy Brown" (s/r, ep. 18)
13,10 "Medici la datorie" (s/r, ep. 75)

16,00 "McGyver" (s, ep. 20)

17,00 "Dragă John" (s, ep. 12)
17,30 Incubatorul economic
18,30 Clip VIVA, promo, publicitate
18,45 Infonova
19,15 "Pacific Drive" (s, ep. 46)
19,40 "Falcon Crest" (s, ep. 98)

20,30 "Kung-Fu" (s, ep. 52)

21,20 Terra. Din lumea necuvîntătoarelor (VIII)
22,00 Infonova
22,10 Reporter Tele 7
23,05 Primul pas

Radio CONTACT

5,00-8,00 "Bună dimineața, România!!!" - emisiune matinală națională ■ 8,00-11,00 Pauzele de dimineața (realizator Ionuț Pohrib): ■ 8,10 Revista presei locale ■ 8,50; 9,50 Contact Horoscop; Dedicații ■ 9,05-9,20 Microbiografie sonoră ■ 10,15 Pilula de dimineață ■ 10,40 Contact sport ■ 11,00-14,00 180 de minute: ■ 11,20 Minutul 20 - Agenda culturală ■ 11,50 Minutul 50 - Buletin rutier ■ 12,50 Minutul 110 ■ 13,15 Minutul 135 - Most Wanted - 3 preferințe muzicale ale ascultătorilor ■ 14,00-19,00 Contact FM ■ 22,00-0,00 Contact Gold (realizator Alexandru Gheorghias) ■ 0,00-1,00 Contact Astronomic (realizator Dănuț Ionescu) ■ 1,00-3,00 TOP 50 (reluare)

Posturile de televiziune își rezervă dreptul de a-și modifica programul în ultimul moment, în funcție de evenimentele zilei sau de necesitățile lor proprii.

RADIO NORD - EST

5,30 - 10,00 Micul dejun. Emisiune matinală de informații și muzică, știri din actualitatea locală, informații utilitare, horoscop, informații economice, relatări, interviuri în direct, concursuri (6,00-6,30 buletinul de știri și programul Actualitatea preluate de la BBC World Service); 8,15 Scafandru de Bahlui - tabletă de Cătălin Mihulcac. Realizatori: Emanuel Botezatu și Gabriel Avasiloaei ■ 10,00-14,00 Fir direct. Timp de patru ore în contact direct cu viața orașului: informații din actualitatea locală, revista presei, concursuri și muzică. Realizator: Alina Balaș ■ 14,00-14,30 BBC: Buletinul de știri și Actualitatea ■ **14,30-18,00 Turnul de control.** Realizator: Gabriela Gugeanu. Informații sportive (14,45), știri, interviuri, concursuri, muzică ■ 17,00 Puls Nord Est - cel mai important grupaj informativ al zilei ■ 17,45 Scafandru de Bahlui - tabletă de Cătălin Mihulcac ■ 18,00-18,45 BBC: Buletinul de știri și Actualitatea ■ 18,45-21,00 Buzduganul de seară. Emisiunea de divertisment: muzică și concursuri. Realizatori: Daniel Buzdugan și Octavian Tudorache ■ 21,00-21,30 BBC: Buletinul de știri și Actualitatea ■ 21,30-22,00 Puls Nord Est - ediția de seară (știri, reportaje, interviuri, relatări din actualitatea local și națională) ■ **22,00-0,00 Top 15 Nord Est.** Realizator: Octavian Tudorache ■ 0,00-5,30 Noapte country cu George Nistor

Programul cinematografelor

"VICTORIA"

"007 și Imperiul Zilei de Mîine"

Producție SUA, 1997
Cea mai recentă versiune cinematografică a aventurilor faimosului agent secret James Bond. Thriller polițist cu *Pierce Brosnan*.
Premieră.
Ora 9,00 - **6.000 lei.**
Orele: 11,30; 14,00; 16,30; 19,00 - **10.000 lei**

"COPOU"

"Jocuri periculoase"

Producție SUA, 1998. Thriller parodic cu Matt Dillon, *Neve Campbell*, Kevin Bacon.
Orele: 11,00; 13,00; 15,00; 17,00; 19,00 - **8.000 lei**

"Punctul Zero"

Coproducție România-SUA. Film de acțiune de Sergiu Nicolaescu. Cu Darby Hinton, Brian McNamara, Kathleen Kinmont
Ora 9,00 - **5.000 lei**

REPUBLICA

"Impact nimicitor"

Producție SUA, 1998.
Film de acțiune și suspans.
Cu Robert Duval, *Tea Leoni*, Maximilian Schell, Vanessa Redgrave
Ora 9,00 - **5.000 lei**
Orele 11,00; 13.00; 15.00; 17.00; 19,00; - **8.000 lei**

"DACIA"

"Prima lovitură a lui Jackie Chan"

Producție SUA, 1997. Comedie polițistă cu *Jackie Chan*
Orele: 14.00; 16.00; 18.00 - **6.000 lei.**

"Femeia în roșu"

Producție România 1997. Dramă în regia lui Mircea Veroiu. Cu Elena Albu, Dragoș Pîslaru.
Vineri, sîmbătă și duminică: Matineu ora 10,00 - **4.000 lei**

ACASĂ

7,00 Uneori avem aripi (f.s./r)
8,00 Sărmana Maria (f.s./r)
9,00 Căsuța poveștilor (r)
9,30 Guadalupe (f.s./r)
10,15 Te iubesc (f.s./r)
10,45 Din toată inima (f.s./r)
11,25 Ca la mama Acasă - rețete culinare prezentate de Petrișor (r)
11,30 Dragoste și putere (f.s./r)
12,15 Misterioasa doamnă (f.s./r)
13,00 Maria Mirabela (f.a., Casa de filme 5 în colaborare cu Studiourile Sovietice). Regia Ion Popescu Gopo; cu: Gilda Manolescu, Medeea Marinescu, Ion Popescu Gopo s.a.
15,00 Guadalupe (f.s.), ep. 5
16,00 Te iubesc (f.s.), ep. 14
16,30 Din toată inima (f.s.), ep. 182. Concursul "Din toată inima"
17,30 Uneori avem aripi (f.s.), ep. 14
18,25 Ca la mama Acasă - rețete culinare prezentate de Petrișor
18,30 Sărmana Maria (f.s.), ep. 27
19,00 Concurs: "Thalia este Acasă, Vino și tu!"
19,05 Sărmana Maria (f.s.), ep. 28
19,25 Căsuța poveștilor: Casper (d.a.), ep. 16

20,00 Dragoste și putere (f.s.), ep. 177

20,45 Misterioasa doamnă (f.s.), ep. 40
21,30 Verdict: crimă! (f.s.), ep. 99

22,30 Escrocii (f.a., Italia, 1955). Regia Federico Fellini; cu: Broderick Crawford, Giulietta Masina, Richard Basehart

0,30 Matlock (f.s.), ep. 58

Oferta săptămînii: TELECOMUNICAȚII

EuroBIT
dealer autorizat CONNEX
conectare gratuită
Acum și în RATE!
Telefoane celulare GSM și accesorii
Iași, str. Smârdan 63, Tel/Fax : 032-21.67.52, 21.67.53
GSM : 092 358.000, 092 358.001

NOKIA 5110
GlobalNET GSM
NOKIA Distributor autorizat
Bd. Independentei B 1-5 Tel/Fax: 222930

OMEGA IS COMMUNICATIONS
Iași, str. Carpați nr. 6, bl. 908A, tel./fax 032/221133, 220591
Soluția comunicării în orice domeniu!
Panasonic MOTOROLA CONNEX

dialog GSM
Ofertă incredibilă
le modèle dealer autorizat
Motorola d460 cu numai 89$!!!
Mobile World
Conectare gratuită!
Str. Sf. Lazăr nr. 53 - tel./fax 239003

Universal RX
IAȘI, Grigore Ureche nr. 3
Tel / Fax: 212 660, 217 254
ALO
• conectări
• accesorii
pentru orice tip de telefon
dialog
SE VINDE AICI

dialog dealer autorizat
XEROX THE DOCUMENT COMPANY
Telefoane celulare GSM și accesorii
GIROS COMPANY
Iași, Str. I. C. Brătianu 20-22 ☎ 032/210.872

TEKO INVEST CONNEX Dealer autorizat
Telefoane celuare GSM, Gama completa accesorii.
Motorola d460 149 USD !!!
Huse de piele 79.000 lei
RATE!
Fara taxa de conectare
Str. Sf. Lazăr 53, tel/fax:233553, 092-234030

REL COMPUTER DEALER AUTORIZAT
CONNEX GSM
NOU! Pager ECO - CNM fără abonament
Telefoane celulare, accesorii
Iași, Șos. Arcu nr. 12, Bl. Z18, tel./fax 032-214190

GIREXIM UNIVERSAL
dialog
Telefoane celulare GSM
Ericsson, Motorola, Philips, NOKIA, NEC
Plata în rate: 30% avans ! 12 rate !
Str. G. Muzicescu nr. 6, bl. 7A, parter, tel. 032-215.981

TE CONECTEZI GRATUIT pentru toate tipurile de abonament!
Oferta este valabilă numai pana la 15 August!
OM TE FACI!
dialog
• Conectare gratuită!
• Până la 60 de minute gratis, lunar, timp de 2 luni!
• În plus, doar prin magazinele din rețeaua MediaCom, accesorii gratuite!
dialog Week-end 5 min
dialog Practic 15 min
dialog 50+Tel. 30 min
dialog 150+Tel. 60 min
dialog 300+Tel. 60 min
dialog 600+Tel. 60 min
QUARTZ S.R.L.
Magazin: QUARTZ
Bd.Independenței Y1-Y2
Telefon: 14 61 52

dialog Serviciul GSM pentru tine
Tec Telecom
STR. CALEA CHIȘINĂULUI NR. 17 Parter
TEL./ FAX : 032-232638 , 032-233910
Numai 194 $
Pachet "Easy ALO"
TELEFON ALCATEL + Pachet ALO
Facilitati la conectare
Dealer autorizat MOBIL ROM

TURISM

OLIMP - IAȘI
Str. Gavril Muzicescu nr. 6, bl. 7A, mezanin (fundație, deasupra Universității Petre Andrei),Tel: 215524, 215539
TURCIA:
ANTALYA; KUSADASI
Hoteluri de 2, 3, 4, 5 stele; masa opțional
Sejur la alegere; Prețuri convenabile
Servicii ireproșabile
GRECIA:
HALKIDIKI; CRETA; CORFU; KATERINI; PLATAMONAS;
Hoteluri,vile; masa opțional
Sejur la alegere; Asigurăm viza
EXCURSII ELEVI
Circuit clasic 7 zile
Autocar
31.10 - 8.11

KLM
PRIN ICAR TOURS
Str. Costache Negri 43-parter, tel/fax: 216.319
Rezervări non stop: 094/606.426

Lufthansa
PRIN ICAR TOURS
Str. Costache Negri 43-parter, tel/fax: 216.319
Rezervări non stop: 094/606.426

PARIS
ZBOR CHARTER
(în fiecare vineri)
PRIN ICAR TOURS
Str. Costache Negri 43-parter, tel/fax: 216.319
Rezervări non stop: 094/606.426

PROSPER MERIDIAN
LITORAL - MUNTE
toate stațiunile
AGROTURISM
Italia - Spania - Israel - Grecia
Turcia - Ungaria
Iași, str. Arcu 25, sc. B, parter (mai jos de legătorie), tel: 032/211060, 112538

ATLANTIC TURISM COMPANY
Italia + Franța + Spania
5 - 16 octombrie
★ 900 USD ★ inscrieri: pina la 15 septembrie ★
INSTANTANEU
rezervări și eliberări de bilete
AVION / AUTOCAR
Iași, bd. Ștefan cel Mare B1-B2 galeriile comerciale, mezanin ☎ 032/21.38.72

Excursii
ITALIA (săptămînal de la 800$)
GRECIA (lunar de la 300$)
ANGLIA (săptămînal de la 800$)
CIPRU (săptămînal de la 600$)
DUBAI (lunar de la 700$)
SLOVENIA
CROAȚIA

Avion
BRITISH AIRWAYS
Alitalia
swissair
MALEV Hungarian Airlines
KLM
Emirates
CSA CZECH AIRLINES
AIR FRANCE
Lufthansa
BALKAN, TAROM, ROMAVIA, AUSTRIAN AIR LINES, TURKISH AIRWAYS

Autocar
DOUBLE T
EUROTIME
ATLASSIB
Touring
EUROPABUS
ITALIA, ELVEȚIA
Germania, Spania, Franța, Portugalia
Anglia, Austria, Scandinavia, Benelux, Irlanda

TRANS EUROPA din Iași
PLECĂRI SĂPTĂMÎNALE
Nurnberg, Ingolstadt, Munchen, Augsburg, Ulm, Stuttgart, Karlsruhe, Mannheim, Frankfurt
Munte
Izvoru Mureșului, Lacu Roșu, Sinaia, Slănic Moldova, Vatra Dornei, Predeal, Băile Tușnad, Bușteni, Băile Felix, Covasna, Durău, Poiana Brașov
Delta Dunării
TOTEM AGENTIE DE TURISM
Str. Păcurari nr. 8 (la 50 m de Biblioteca M. Eminescu), tel.: 032/217380, tel./fax: 032/213545, totem@mail.dntis.ro

net
COMPANIA de TURISM
6600 Iași, Piața Unirii 6-Mezanin
Tel/Fax: 032-117.596-213.450
e-mail: net@nordest.ro
Internet: www.nordest.ro
ticketing aerian și rutier ■ sejururi ■ excursii interne și externe
vacanțe la mare și la munte ■ simpozioane, conferințe, cocktail-uri
rezervări cazare și masă ■ închirieri autoturisme și autocare
net
Tu știi cînd
Noi știm unde
KLM Lufthansa AUSTRIAN AIRLINES CSA CZECH AIRLINES
swissair BRITISH AIRWAYS TAROM Hertz
AIR FRANCE OLYMPIC AIRWAYS TURKISH Airlines eurolines EUROPABUS
MALEV Touring

Calendar

■ La 22 septembrie 1868 apare Legea pentru construirea și exploatarea unei rețele de căi ferate în România. La aceeași dată, în 1873, se năștea matematicianul român Dimitrie Pompeiu (m.7.X.1954), în 1888, pictorul Dumitru Ghiață (m.3.VII.1972), iar în 1913, pianista Maria Fotino (m.25.I.1996). Tot la 22 septembrie, în anul 1938, s-a născut scriitorul Augustin Buzura, membru al Academiei Române și președinte al Fundației Culturale Român; în 1942, Mareșalul Ion Antonescu era investit cu puteri excepționale, iar în 1963 murea scriitorul englez Aldous Huxley (n.26.VII.1894).

■ La 23 septembrie (echinocțiul de toamnă) 1768 se stingea din viață, în exil la Roma, Ioan Inocențiu Micu (Klein), episcop al Bisericii Unite din Transilvania (1729-1744), cărturar iluminist și luptător pentru drepturile populației române din Transilvania (n.1692). La aceeași dată, dar în 1898, s-a născut Alfred Margul Sperber, poet de limba germană (m.3.I.1967), în 1938 se năștea actrița de origine austriacă Romy Schneider (m. 29.V. 1982, la Paris), iar în 1973 a murit Pablo Neruda, poet și diplomat chilian, laureat al Premiului Nobel pentru literatură pe 1971 (n.12.VII.1904).

CU OCHII ÎN MICUL ECRAN

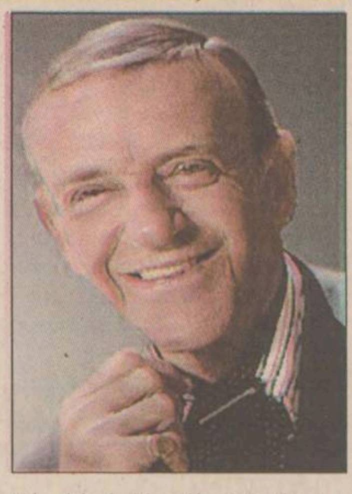

■ Pe ANTENA 1, de la 21.00, avem o dramă italo-americană din 1996, cu John Turturro, Massimo Ghini și Rade Serbedzlja, în regia lui Francesco Rosi.

Încă o dată colaborarea dintre italieni și americani se dovedește inspirată: regizat de Francesco Rosi, produs de Martin Scorsese și avîndu-l în rolul principal pe John Turturro, "Armistițiul" e povestea adevărată a unui evreu italian care revine acasă după ce a stat în lagărul de la Auschwitz în timpul celui de-al doilea război mondial. Bazat pe cartea lui Primo Levi, filmul urmărește peripețiile eroului și a milioane de alți călători de-a lungul și de-a latul lumii, în urma haosului creat de sfîrșitul celui de-al doilea război mondial.

■ La PRIMA, de la 21.15: "Poveste cu stafii" (horror, SUA, 1982), cu Fred Astaire **(foto)**, Melvyn Douglas, Douglas Fairbanks jr., în regia lui John Irvin.

Chiar și cei ce nu sînt fani horror sînt invitați să urmărească filmul, care beneficiază de o distribuțieconvingătoare. Patru prieteni din copilărie se întîlnesc în fiecare săptămînă pentru un ritual care datează de ani de zile: fiecare trebuie să spună, pe rînd cîte o poveste cu stafii, pentru a încerca să-i sperie pe ceilalți. Din cauza poveștilor de groază, toți patru încep să fie chiniuți de coșmaruri, și ceea ce e mai rău, acestea devin reale.

■ În fine, la TVR1, cu începere de la ora 21.00, în cadrul Telecinematecii, avem "Fitzcarraldo" (RFG, 1982), cu Klaus Kinski și Claudia Cardinale. Regizorul german Werner Herzog și actorul său preferat, Klaus Kinski, crează o nouă parabolă cinematografică, axată pe valoarea și rolul Artei. Un bogătaș își asumă fantezia de a prezenta un spectacol de operă "la domiciliu" unor băștinași din jungla amazoniană, fapt care presupune trecerea peste munți a unui vechi vapor cu aburi, element esențial de decor în spectacol. În noaptea în care se reușise, în fine, urcarea vaporului în vîrful muntelui, indienii se îmbată și aruncă vaporul într-o prăpastie. Mai mult decît drama unui vis zdobit înainte de a prinde contur, filmul reprezintă o originală interpretare a mai multor mituri și motive culturale. Străvechiul motiv mesopotamian al corabiei din piatră găsește o continuare firească în povestea Sisifului modern care urcă pe muntele zădărniciei un obiect al cărui loc nu este acolo.

Festivalul "George Enescu", o reușită deplină

Ministrul Culturii, Ion Caramitru, consideră că Festivalul internațional "George Enescu" a dovedit un management "foarte precis", care a permis participarea unui număr record de artiști. La ediția din acest an au fost prezenți 2000 de artiști, cu 800 mai mulți față de festivalul din 1995. Numărul artiștilor români a crescut de la 400 la 800, iar al orchestrelor simfonice de la 5 la 12. Media pe seară a spectatorilor a fost, la Sala Palatului, de 3000. Marele cîștig al acestei ediții a fost descentralizarea festivalului, concertele desfășurîndu-se și la Cluj, Iași și Sinaia, și, din cauza "amplitudinii deosebite" a festivalului, acesta a fost inclus în Federația Europeană a Festivalurilor (care, pînă acum, cuprindea doar manifestările organizate din doi în doi ani). Ion Caramitru a arătat că, deși în această ediție concursul pentru tinerii muzicieni nu a avut loc, el va fi programat într-o ediție viitoare, adăugînd că, în această perioadă, Festivalul "George Enescu" este "cel mai important din lume".

Cheltuielile festivalului au fost acoperite în proporție de 70% de către Ministerul Culturii, iar restul de 30% de către TVR și Societatea Română de Radio. În plus, aproape toate concertele au primit aviz din partea participanților pentru a fi transmise în direct sau mai tîrziu și pentru a fi înregistrate. "Aceste înregistrări reprezintă un patrimoniu cultural inestimabil", a declarat Caramitru, care a mai anunțat că viitoarea ediție a Festivalului va avea loc la București în 2001.

Au fost descoperite rămășițele prietenei lui Che Guevara

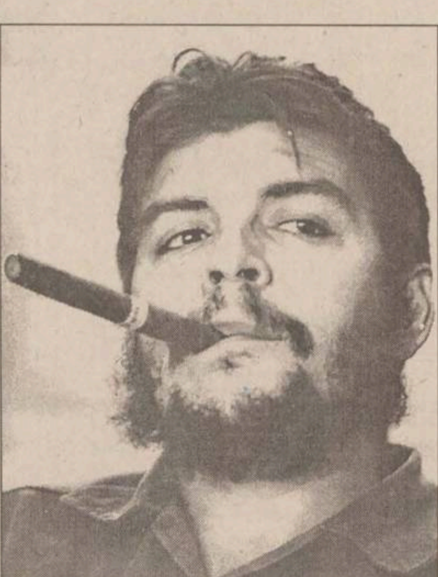

Rămășițele ultimei tovarășe a lui ***Ernesto "Che" Guevara*** **(foto)** în jungla boliviană, Tamara Hayde Bunke Bider, au fost descoperite duminică, la Vallegrande, la 1.200 km sud-est de La Paz, de antropologi cubanezi, după cercetări ce au durat ani de zile. Analiza oaselor găsite într-o cizmă de mărimea 36 au permis experților să afirme că ele că aparțin "Taniei", numele sub care a fost cunoscută tînăra de origine germano-argentiniană în cursul luptelor din jungla boliviană din 1967. Resturile au fost găsite la suprafață, aproape de vechiul aeroport Vallegrande, unde fuseseră găsite și rămășițele lui Guevara.

Născută în 1937 la Buenos Aires, din părinți germani, Bunke a trăit în RDG pînă în 1961, cînd s-a alăturat revoluției cubaneze. În 1964, a fost trimisă în Bolivia, pentru a sonda terenul în vederea "exportului de revoluție" pe care îl preconiza Guevara. A murit la 31 august 1967, într-o luptă cu armata boliviană, cu patruzeci de zile înainte de uciderea lui Che Guevara.

TIMP LIBER

Seară "Convorbiri Literare" la Casa Pogor

Muzeul Literaturii Române Iași organizează, astăzi, cu începere de la orele 17.00, la Clubul cultural "Junimea" (Casa "V. Pogor") o seară "Convorbiri Literare". Vor fi lansate volumele: "Plecarea prin luptă" de Ilie Constantin (Franța), Editura Muzeului Literaturii Române, București, 1998. Prezintă Constantin Dram; "Milionar la marginea imperiului" de Constatin Dram, Editura Institutului European, Iași, 1998. Prezintă Emil Iordache. Coordonator Cassian-Maria Spiridon.

"Spectacol-lectură" la Sala Studio

Muzeul Literaturii Române - Iași și Teatrul Național "V. Alecsandri" vă invită pe 23 septembrie, cu începere de la ora 19.00, la Sala Studio, "Fălticeni - Freiburg... și retur", spectacol-lectură realizat de Paul Miron. Participă actorii Adi Carauleanu, Petru Ciubotaru, Emil Coșeru, Antonela Cornici, Tatiana Ionesi, Cătălin Tudor Manea, Constantin Pușcașu și Sergiu Tudose.

Cursuri de limbă franceză la Centrul Cultural Francez

Centrul Cultural Francez organizează, începînd cu data de 12 octombrie 1998, o nouă sesiune de cursuri de limbă generală și specializată. Cursurile propuse sînt următoarele:

■ Franceză generală: pentru copii între 6-14 ani, toate nivelurile - cursuri de susținere școlară; franceză intensiv și superintensiv pentru adulți - nivel debutant, mediu și avansat; conversație pe teme de civilizație framceză, cu profesor francez (nivel avansat); pregătire pentru bacalaureat și facultate;

■ Franceză specializată: pregătire pentru examenul DALF (sesiunea decembrie 1998); franceza afacerilor (nivel debutant și avansat); franceza pentru medici; franceza pentru turism;

■ Nou!!! - franceza pentru secretariat (limbaj juridic, economic, corespondență profesională); franceza pentru studenții din modulele și filierele francofone (la cerere); franceza Comunității Europene (pentru funcționarii Administrației locale și județene). Înscrierile se vor face la sediul CCF, din bd. Copou nr. 26, între 28 septembrie și 9 octombrie 1998, de luni pînă joi, între orele 9.00-12.00 și 13.00-18.00, și vinerea între orele 9.00-16.00.

Echipa de profesori pregătește publicului cîteva noutăți absolute, între care: franceza juridică (pentru studenții la Drept).

Expoziție "Heinrich Hofmann"

Complexul Muzeal "Moldova" Iași - Muzeul de Artă, în colaborare cu Institutul "Goethe" București, organizează, în perioada 23 septembrie - 15 octombrie 1998, expoziția pentru tineri între 3 și 90 de ani, "Stuwwelpeter" - Heinrich Hofmann (1809-1894).

Vernisajul va avea loc miercuri, 23 septembrie, la orele 14.00, la Palatul Culturii Iași. Scopul expoziției este de a face cunoscut publicului din România pe "Stuwwelpeter" - în traducere "Petre Ciufulici" - personaj vestit al poveștilor lui Heinrich Hofmann.

După deschiderea expozitiei se va organiza un concurs de desen cu premii pentru copii - "Petre Ciufulici, azi". Concursul se adresează tuturor copiilor pînă la vîrsta de 13 ani din Iași. Detaliile concursului vor fi comunicate la vernisajul expoziției.

Expoziție chinologică

Asociația chinologică din România - Filiala Iași și "Clubul cîinilor utilitari - Iași" organizează în ziua de 4 octombrie, ora 9,00, pe Stadionul Agronomie, EXPO-CANIS. Din program: demonstrație cu cîini utilitari, cursuri speciale și "Parada vedetelor". Înscrierile se fac la Asociația chinologică din România - Filiala Iași

Spectacole la Teatrul "Luceafărul"

■ Astăzi, orele 10.00 și 11.00: "Punguța cu doi bani".

■ Mîine, 23 septembrie, orele 10.00 și 11.00 : "Punguța cu doi bani".

■ Joi, 24 septembrie, orele 10.00 și 11.00: "Povestea celor doi purceluși".

■ Vineri, 25 septembrie, orele 10.00 și 11.00: "Povestea celor doi purceluși".

■ Duminică, 27 septembrie, orele 10.00: "Povestea celor doi purceluși"; orele 11.30: "Povestea prostiei".

Lansare de volum la Casa Pogor

Muzeul Literaturii Române - Iași și Teatrul Național "V. Alecsandri" vă invită pe data de 25 septembrie, de la ora 17.00, la Clubul Cultural "Junimea" (Casa Pogor), la lansarea volumului "maipuțincaperfectul" (istorioarele lui Policarp Cutzara) de Paul Miron, apărut la Editura "Junimea", cu ilustrații de Octavian Mardale. Prezintă Horațiu Decuble, Al. Călinescu, Constantin Dram și Ovidiu Nimigean.

Manifestări la Cercul Militar

■ Astăzi - orele 14.00-21.00: Vitrina literară - noutăți apărute la Editura "Polirom"; orele 12.00-16.00: Curs de atelier al cenaclului de pictură "Ștefan Luchian"; orele 17.00-19.00: Repetiția Ansamblului folcloric "Hora Iașului".

■ Mîine - orele 11.00-13.00: Cercul de pictură pentru copii; orele 17.00-19.00: Cercul de dans sportiv "Reflex", demonstrație de dansuri latino-americane.

Școala superioară de secretariat

Centrul de pregătire post-liceală și post-universitară al Ministerului Culturii, București și Casa de Cultură a Sindicatelor Iași organizează, începînd cu data de 1 octombrie 1998, Școala superioară de secretariat, pentru pregătirea în specialitatea de secretar(ă). Se studiază stenodactilografie, tehnica muncii de secretariat, limba engleză, elemente de contabilitate, utilizarea PC-urilor în activitatea de secretariat, tehnoredactare computerizată și management. Se primesc absolvenți de liceu și de studii superioare. Durata cursului este de 18 săptămîni. Absolvenții vor primi diplome recunoscute. Înscrierile se fac la secretariatul Casei de Cultură a Sindicatelor Iași, strada Socola nr. 134, telefon 135158.

Concerte la Filarmonica "Moldova"

■ Joi, 24 septembrie, orele 19.00, la Sala Filarmonicii "Moldova" va avea loc un concert extraordinar. Dirijor Sachio Fujioka (Marea Britanie - dirijor al Orchestrei simfonice a BBC). În program: G. Verdi: Uvertura la opera "Vecerniile siciliene"; R. Strauss: "Moarte și transfigurație" - poem simfonic opus 24; J. Sibelius: Simfonia nr. 2, în Re Major opus 43.

Teze de doctorat

■ Joi, 24 septembrie, ora 12.00, în amfiteatrul III/11, dl Vlad Cojocaru va susține în ședință publică teza de doctorat "Toponimia văii mijlocii a Trotușului", în vederea obținerii titlului științific de doctor în filologie.

Timpul probabil

Vremea va fi închisă și răcoroasă. Cerul va fi noros pînă la acoperit. Pe spații relativ extinse va mai ploua, ploile avînd și caracter de aversă. Vîntul va sufla moderat, cu intensificări locale de 60-70 km/h. Temperatura aerului va avea valori minime cuprinse între 8° și 11° C, iar maxime - între 16° și 19° C.

Pașcani
IAȘI
Roman

HOROSCOP

BERBEC

(21 mart. - 20 apr.):

Indiferent de cum veți aborda problemele, veți avea de avansat mai multe propuneri de colaborare. Veți fi întîmpinat(ă) cu bunăvoință si interes.

TAUR

(21 apr. - 20 mai):

Nu aveți siguranța obișnuită și asta vă face mai prudent(ă) decît în mod obișnuit. Preferați să amînați decît să suferiți un eșec cît de neînsemnat.

GEMENI

(21 mai - 21 iun.):

Relațiile sînt mai destinse ca de obicei, astfel încît vă puteți permite unele "giumbușlucuri". Nu ieșiți, totuși, dintr-o notă generală de sobrietate.

RAC

(22 iun. - 22 iul.):

Nu vă angajați în nici un fel de tratative, chiar dacă vi se pare că pămîntul este stabil sub picioare. Vă așteaptă surprize care de care mai neplăcute.

LEU

(23 iul. - 22 aug.):

Sînt prea multe coincidențe ca să nu fie vorba de un plan bine pus la punct. Rămîne să vedeți care este rolul care vi s-a rezervat dvs. în această conspirație.

FECIOARĂ

(23 aug. - 22sept.):

Dacă vă mulțumiți cu puțin, nu vă așteaptă nici o dezamăgire, însă dacă vreți cît de cît ceva vă veți duce, ca la pomul lăudat, cu sacul mare.

BALANȚĂ

(23 sept. - 22 oct.):

Nu dețineți toate informațiile necesare pentru a face o evaluare realistă a situației. Cu toate acestea nu vi se cere o precizie de ceasornicar.

SCORPION

(23 oct. - 21 nov.):

Cînd este să meargă treaba, atunci toate se leagă de parcă ar fi așezate de-o mînă nevăzută. Nu trebuie să vă înspăimînte dacă norocul vine buluc.

SĂGETĂTOR

(22 nov. - 21 dec.):

Intențiile dvs. sînt dintre cele mai generoase, dar nu aveți mijloacele necesare la îndemînă. Momentul este însă prielnic pentru un atac la baionetă.

CAPRICORN

(22 dec. - 19 ian.):

Inspirația nu vă poate scoate din încurcătură, cel mult vă poate proteja de alte necazuri. Ați ratat momentul prielnic pentru a răspunde cu aceeași monedă.

VĂRSĂTOR

(20 ian. - 18 febr.):

Sfătuitorii dvs. nu sînt nici suficient de dezinteresați, nici suficient de inspirați. Bizuiți-vă pe flerul care nu vă lasă aproape niciodată fără apărare.

PEȘTI

(19 febr. - 20 mart.):

Este și aceasta o soluție, dar a te retrage după ce ai declanșat scandalul nu e chiar fair. Toată lumea s-ar putea coaliza, în ciuda intereselor, împotriva dvs.

LEGENDA:

- *vă paște ghinionul;*
- *prudența e mama înțelepciunii;*
- *n-aveți nimic de pierdut;*
- *șansa vă surîde.*

INTEGRAMA ZILEI

CY-RANO

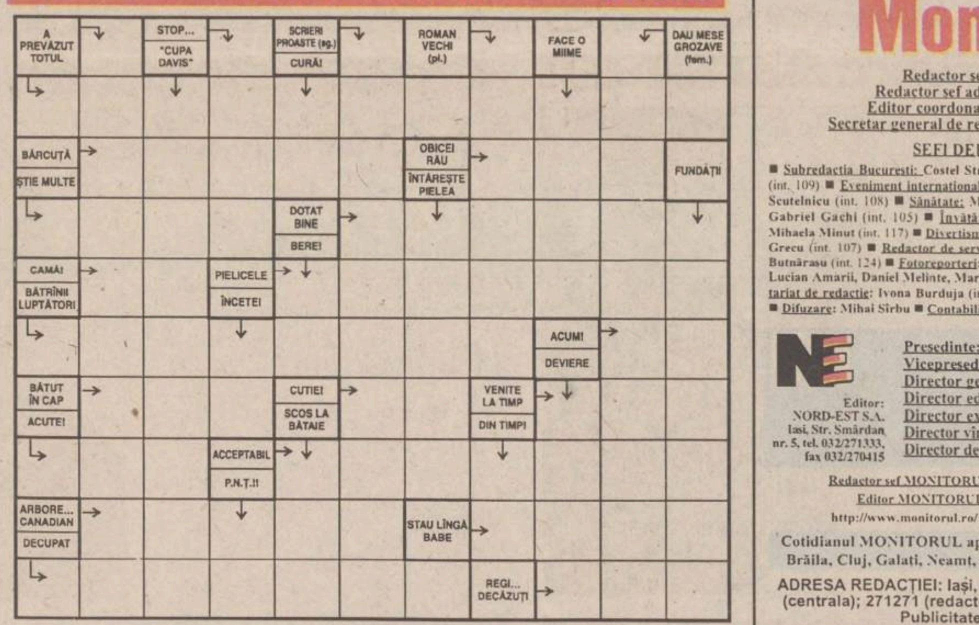

Soluția integramei din numărul precedent: M; A; M; P; O; CONTROVERSA; DARURI; ATU; TARAGANARI; LASITATE; U; TIV; NO; AFIS; TABARA; INC; FASA; INDATA; T; SEI; ATIT; SEACA; SCAME

Monitorul
Ziarul care stă de vorbă cu oamenii

Redactor șef: TONI HRITAC
Redactor șef adjunct: MONA DÎRTU
Editor coordonator: FLORIN NICULA
Secretar general de redacție: MARIUS CRISTIAN

ȘEFI DEPARTAMENTE:
■ Subredacția București: Costel Stroescu ■ Eveniment național: Claudiu Raus (int. 109) ■ Eveniment internațional: Adrian Dîrtu (int. 116) ■ Speciale: Ovidiu Scutelnicu (int. 108) ■ Sănătate: Mihaela Cănănău (int. 108) ■ Administrație: Gabriel Gachi (int. 105) ■ Învățămînt: Silviu Labes (int. 108) ■ Economic: Mihaela Minut (int. 117) ■ Divertisment: Ciprian Iesan (int. 111) ■ Sport: Nicolae Grecu (int. 107) ■ Redactor de serviciu: Maria Dorohoi, Petru Iosipescu, Dana Butnărasu (int. 124) ■ Fotoreporteri: Constantin Plop, Silvian Stănisor ■ Grafică: Lucian Amarii, Daniel Melinte, Marius Ursăche ■ Layout: Florin Pavel ■ Secretariat de redacție: Ivona Burduja (int. 116) ■ Producție: Mihai Tudose (int. 128) ■ Difuzare: Mihai Sîrbu ■ Contabilitate: Antoneta Filip (int. 112)

Editor: NORD-EST S.A. Iasi, Str. Smîrdan nr. 5, tel. 032/271333, fax 032/270415
Presedinte: Alexandru Lăzescu
Vicepresedinte: Cezar Caluschi
Director general: Daniel Condurache
Director editor: Florin Zamfirescu
Director executiv: Gabriel Rusu
Director vînzări publicitate: Răzvan Avram
Director de marketing: Cătălin Iftimie

Redactor șef MONITORUL DE DUMINICĂ: Cristina LECA
Editor MONITORUL INTERNET: Cristian RACU
http://www.monitorul.ro/ ; E-mail: monitorul@monitorul.ro

Cotidianul MONITORUL apare la Iași, Bacău, Botoșani, Brașov, Brăila, Cluj, Galați, Neamț, Roman, Suceava, Vaslui și Vrancea
ADRESA REDACȚIEI: Iași, str. Smîrdan nr. 5 ■ Tel. 271333 (centrala); 271271 (redactor de serviciu) ■ Fax 27.04.15 ■ Publicitate tel./fax 14.47.76

Tipar offset: MULTIPRINT, Iasi str. Sf. Lazăr nr. 49, tel. 032/230060

Abonamentele se pot face la orice Oficiu Postal din țară. MONITORUL figurează în catalogul Presei interne la poziția 1040. Difuzare: S.C. Nord-Est Distribution S.A.

FOREST TRADING '93
IMPORTATOR DIRECT
PAL,PFL,BANDĂ MELAMINATE
ACCESORII MOBILIER;CANTURI PVC
BUCUREȘTI,
STRADA KEPLER 41,
TEL: 210.26.43; 210.39.16; FAX: 210.24.80
CONSTANȚA,
BULEVARDUL MAMAIA 190
TEL: (041)543.616
GSM: 092.382.545

H & C securities
Societate de Valori Mobiliare
Str. Sf. Lazăr nr. 31-33
Tel. 032/239300, 239019, 239079, fax 233530

vă oferă **acum** șansa de a vă diminua riscurile investiționale
Pentru orice tranzacție la Bursa de Valori sau Rasdaq (vînzare sau cumpărare de acțiuni) efectuată în perioada
14 - 30 septembrie 1998,
H&C securities practică un comision unic de
3%

Acum riscul tău devine mult mai mic!
H&C securities - pentru oameni cărora nu le e frică să gîndească!

Alpha 11 - Design și producție
Str. Banat nr. 1/B, Iași
- *Planuri de afacere, studii de piață și sondaje de opinie*
- *Imprimare imagini color pe hîrtie, carton, tricouri, salopete, halate, șepci:*

Sigle, embleme · Nume de firmă · Reclame · Cărți de vizită · Etichete · Calendare · Albume foto · Invitații

Iași: 032-214854
Suceava: 030-215180
Bârlad: 035-413496
Negrești-Vs: 035-457820

Alpha 11 Design & producție

CORPO SAN
societate specializată în servicii medicale mobile

○ oferă consultații medicale (adulți și copii) la domiciliul pacientului, cu deplasare la pacient în regim de maximă urgență
nou ○ asigură ELECTROCARDIOGRAME la domiciliul bolnavului cu aparatură medicală performantă
○ oferă tratamente de urgență la domiciliul pacientului
○ asigură transportul și internarea pacientului în cazuri de necesitate
○ oferă tratamente injectabile, intravenoase și intramusculare, la domiciliul pacientului
○ asigură eliberarea de rețete în regim compensat, precum și eliberarea altor acte medicale
nou ○ echipajul medical poate fi apelat direct la telefonul mobil 092.376.370

Programări pentru consultații și electrocardiograme NON STOP la telefon mobil 092.376.370

Sănătatea este bunul nostru cel mai de preț!

INVEST ROMANIA FORUM

COMUNICAT DE PRESĂ

EAST EUROPEAN INVESTMENT INSTITUTE în colaborare cu INVEST ROMANIA FORUM și AMROINVEST Inc., organizează în perioada 28 septembrie - 2 octombrie a.c., la Londra

MISIUNEA ECONOMICĂ ROMÂNO-BRITANICĂ

Punctul culminant al acestei **MISIUNI ECONOMICE** îl va constitui forumul economic cu tema **"OPORTUNITĂȚI DE AFACERI ROMÂNO -BRITANICE"** în data de 30 septembrie a.c.

Misiunea economică de la Londra se adresează oamenilor de afaceri români care doresc o informare asupra oportunităților de afaceri de pe piața britanică.

Marea Britanie, țara care deține în prezentpreședinția Uniunii Europene, este a doua țară investitoare din lume. O treime din investițiile mondiale din Uniunea Europeană sosesc în Marea Britanie. Cea mai puternică piață de schimb valutar se află la Londra. Cea mai mare bursă de mărfuri din lume este London Stock Exchange. Cele mai numeroase bănci sunt la Londra, nu la New York. Iată de ce Londra!

Din partea română au fost invitați: Sorin Dimitriu - Ministrul Privatizării, Bogdan Baltazar - Președintele Băncii Române de Dezvoltare, Aurelian Dochia - Președinte Societe Generale, Marian Pană - Președintele Bursei de Vlori, Theodor Horia Mihăescu - Președintele Muntenia Invest, Petre Pavel Szel - Vicepreședinte Muntenia Invest, Dan Căpățână - consilier prezidențial s.a.

Relații la INVEST ROMANIA FORUM
tel: 01 / 330-8233; 01 / 330-8234 și
fax: 01 / 330-8235

Drumul bun trece pe la noi!
OFERTA SĂPTĂMÎNII în LEI

Set motor DACIA 1400	550.000
Segmenți Dacia	95.000
Carburator DACIA 1300	366.000
Disc ambreiaj d=180	125.000
Ax cu came DACIA	165.000
Set covorașe DACIA	85.000
Covorașe față DACIA	59.000
Pompă injecție RABA	1.528.500
Pompă injecție SAVIEM	1.315.400
Pompă injecție ARO-BRAȘOV	1.353.900
Set motor tractor U-650	1.680.000
Pompă apă U-650	322.200
Filtru motorină	9.000

Magazinul preferat al mașinii tale

PIESE AUTO
4x4
PIESE AUTO

PIESE 4x4 AUTO
IAȘI, Șoseaua Păcurari 49
Bloc 546, parter
Tel/Fax: 032-117.517

BIBLIOTECA
CENTRALĂ UNIVERSITARĂ
„M. EMINESCU" IAȘI

CITIȚI ÎN PAGINA 8A

Se cere modificarea Constituției

CITIȚI ÎN PAGINA 3A

Directorul de la ADIMET a fost alungat de muncitori

MIERCURI
23 septembrie
1998
Nr. 224 (2204)
16 PAGINI
1500 LEI

Monitorul

Ziarul care stă de vorbă cu oamenii

Înainte de a anunța Poliția, Salvarea sau Pompierii, sunați la
MONITORUL
271.271
www.monitorul.ro

azi

Meteo: Temperatura aerului va avea valori minime cuprinse între 4° și 9° C, iar maxime - între 15° și 19° C. **3B**

Mîine, Iașul se mută în Europa: Programul complet al lucrărilor Adunării Regiunilor Europei, care încep mîine la Iași, ce înseamnă această asociație și care este importanța reuniunii, aflați din pagina **3A**

Razie TF: 182 de călători frauduloși au fost depistați de Poliția TF în timpul unei razii de proporții pe Regionala CFR Iași. **3A**

Șomerii acceptați: Cele 1300 de cereri de disponibilizare făcute de angajații Regionalei CFR Iași au fost aprobate de Ministerul Transporturilor. **2A**

Sancțiuni la Arte: Cinci profesori au fost sancționați la Academia de Arte, fiind găsiți vinovați de repetarea examenului la Facultatea de Pedagogie Muzicală. **2A**

Înghesuială în casele statului: În casele de copii, orfanii stau claie peste grămadă, cîte doi-trei în pat, din cauza lipsei locurilor de cazare. **2A**

Foamea de calculatoare: 2500 de ieșeni și-au cumpărat computere personale de la începutul anului. **5A**

Fulger întrerupt: Recordmana mondială la 100 și 200 m plat, americana Florence Griffith Joyner, a încetat din viață, în vîrstă de 38 de ani, în urma unui atac de cord. **1B**

Un gardian și-a împușcat colegul

■ șeful gardienilor publici spune că este vorba de un accident ■ vinovatul este student la Drept ■ glonțul a intrat în coapsa dreaptă a victimei și a ieșit prin fesa stîngă ■ viața i-a fost salvată după o intervenție chirurgicală care a durat patru ore ■

În cursul dimineții de ieri, un gardian public din Iași și-a împușcat un coleg, în timpul manevrelor de primire-predare a armamentului la schimbarea în post. În jurul orei 8:30, ***Mihai Țibucanu*** trebuia să-l înlocuiască în postul de pază de la ferma Ciurea pe ***Mihai Negri*** (34 ani). După cîteva minute, Serviciul de Ambulanță a primit un apel disperat de la un bărbat care afirma că un gardian a fost împușcat. Sosit la fața locului, personalul medical de pe Salvare l-a găsit pe Mihai Negri pus pe bancheta unei mașini, în timp ce sîngele șiroind de la o mînă și de la coapse se adunase în băltoacă pe podeaua autoturismului. După aplicarea măsurilor de prim ajutor, gardianul victimă a fost transportat la Spitalul de Urgențe, unde a fost supus imediat unei intervenții chirurgicale. S-a constatat că glonțul a trecut prin coapsa dreaptă și a ieșit prin fesa stîngă a tînărului, în traiectoria sa secționînd vene, nervi, tendoane de la mîna dreaptă (probabil victima, într-un prim impuls, a încercat să se apere de glonț cu mîna). Operația a durat circa patru ore, viața lui Mihai Negri fiind acum în afară de orice pericol, după cum afirmă medicii.

Colonelul ***Ion Frujinoiu***, instructorul-șef al Corpului Gardienilor Publici din Iași, a catalogat această întîmplare drept un ***"accident, rezultat din neglijența crasă a celor doi gardieni, care au încălcat consemnul cu privire la primirea-predarea armamentului în post. Ei nu au respectat niște reguli elementare, care li s-au prezentat în instructaj și pentru care au semnat. În primul rînd, arma nu se poartă cu încărcător și nici cu cartuș pe țeavă. Victima, Mihai Negri, a predat arma colegului său cu încărcătorul pus. Mihai Țibucanu trebuia să scoată încărcătorul, să acționeze manșonul închizătorului pentru a vedea dacă este cartuș pe țeavă și, după ce se asigura că nu este, să execute focul de verificare, avînd grijă ca arma să nu fie îndreptată în direcția vreunei persoane; însă acesta a scos încărcătorul, dar nu a verificat existența cartușului pe țeavă și a declanșat foc cu arma îndreptată spre colegul său"***, a precizat col. Frujinoiu. Mihai Țibucanu (care a urmat cursurile Facultății de Drept, urmînd să-și susțină examenul de licență) este acum cercetat de Poliție, în stare de libertate. În cazul în care victima nu va depune plîngere împotriva lui Mihai Țibucanu, acesta nu va răspunde penal pentru fapta sa, deși pentru vătămarea corporală din culpă Codul Penal prevede o pedeapsă de maximum trei ani închisoare. **(Dana FECHET, Cristina PETRACHE)**

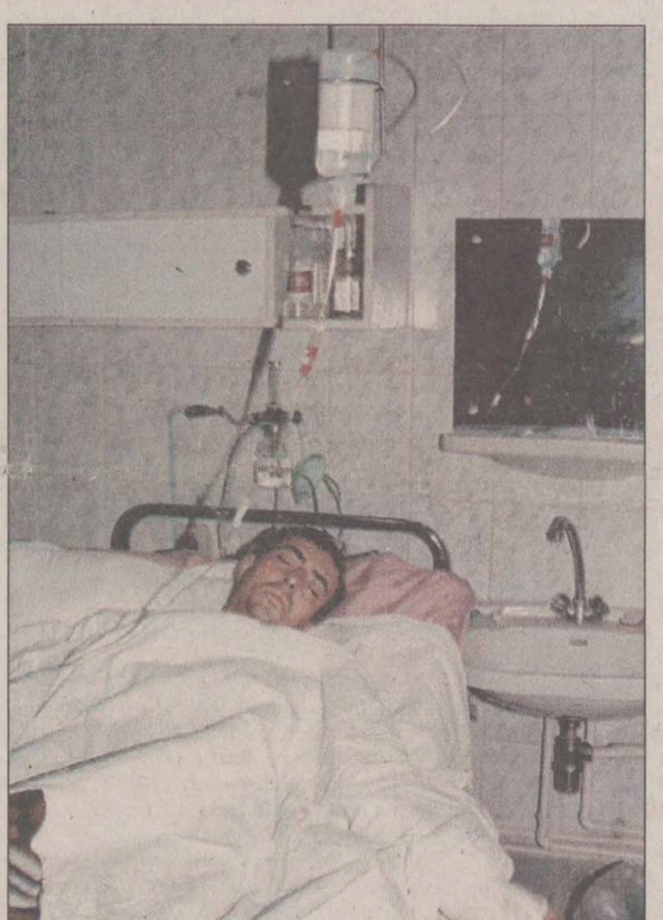

În fotografie, gardianul Mihai Negri, internat la Spitalul de Urgențe

Transe de consum	PRET VECHI (lei)	PRET NOU (lei)	Procent de crestere
Pt. primii 50KW	170	190	12%
Între 50-100KW	400	520	30%
Peste 100KW	510	660	30%

Scumpirile de toamnă

■ curentul electric se scumpește, în medie, cu 25% ■ pentru trei camere/trei persoane căldura va fi mai scumpă cu circa 45.000 de lei ■ pentru agenți economici, toate acestea se ieftinesc ■

Ministerul Industriei și Comerțului a hotărît majorarea tarifelor la energia electrică, termică, la gazele naturale pentru populație, precum și scăderea acestor tarife pentru agenții economici - a anunțat, ieri, ministrul Radu Berceanu.

La electricitate, populația va plăti un preț mediu de 42,5 dolari/MWh, de la 35,8 dolari/MWh, diferențiate pe transe de consum. La prima transă (0-50 KW), creșterea va fi de 10-12%, la următoarea (50-100 KW), creșterea va fi de peste 30%, iar pentru consumul de peste 100 KW, creșterea va fi de circa 30%. Actualele tarife sînt 170 lei/KW pentru prima transă, 400 lei/KW pentru următoarea și 510 lei/KW pentru ultima transă.

La agenții economici, tariful mediu ajunge la 45,3 dolari/KWh, de la 50,9 dolari/MWh. Berceanu spune că Ministerul urmărește, astfel, reducerea subvenției încrucișate. Influența creșterii prețurilor la populație, pentru o locuință cu trei camere și trei-patru persoane, este de 8.200 lei/lună. La energia termică, agenții economici vor plăti 18,9 dolari/Gcal, față de 21,2 dolari/Gcal. Populația va plăti 9,8 dolari/Gcal, de la 8,3 dolari/Gcal. Influența pentru o locuință cu trei camere și trei-patru persoane este de 45.000 lei lună.

La gazele naturale, creșterea prețului pentru populație este la 50 dolari/1.000 mc, de la 41,3 dolari/1.000 mc. Agenții economici vor plăti 75,3 dolari/1.000 mc, de la 83,5 dolari/1.000 mc. Creșterea prețului la populație conduce la o influență de 3.000 lei/lună, pentru o locuință cu trei camere și trei-patru persoane. Prețurile vor fi calculate la un curs de 9.000 lei/dolar. Propunerile de prețuri vor fi supuse aprobării Guvernului, în ședința de mîine, și vor fi aplicate după aprobare, "începînd de vineri" - a precizat Radu Berceanu. **(Mihaela VASILESCU)**

În tabel, creșterea prețului la energia electrică

N.C. Munteanu, viitorul președinte al TVR

■ candidatul PD a obținut cu un vot mai mult decît candidatul susținut de PNȚCD

Neculai Constantin Munteanu **(foto)** a obținut, ieri, șapte voturi ale celor 13 membri ai Consiliului de Administrație (CA) al TVR, depășindu-și cu un vot contracandidatul la funcția de președinte-director general al instituției. Votul hotărîtor a fost cel al lui Alex Ștefănescu, care a optat pentru N.C. Munteanu, în momentul în care acesta se afla la egalitate cu Lucia Hossu Longin.

Propunerea CA al TVR va fi înaintată Parlamentului, care va trebui să valideze candidatura lui N.C. Munteanu, după ce acesta va fi audiat de comisiile de cultură.

Nu mai sînt bani pentru cupoanele de încălzire

Cupoanele pentru încălzire de care au beneficiat iarna trecută multe familii de ieșeni cu venituri reduse s-ar putea să rămînă doar o amintire. Deși conducerea RA "Termoficare" Iași a solicitat, printr-o adresă trimisă Ministerului Finanțelor, acordarea a circa 20 de miliarde lei de la bugetul de stat pentru ca aceste cupoane să fie acordate și în acest an, sînt puține speranțe că această formă de protecție socială va mai funcționa. ***"Nu avem bani pe trimestrul IV pentru protecție socială, fiindcă nu ni s-au aprobat fondurile respective în momentul în care am prezentat planul pentru anul în curs"***, a declarat Arcadie Dubeț, managerul RAT. Dubeț a mai arătat că cere transferarea acestei sume de la bugetul de stat la bugetul local deoarece, din banii pentru protecție socială, nu s-a acordat nici o sumă pentru tichetele valorice. Mai mult, cererea managerului RAT vizează și o sumă care să fie alocată pentru trimestrul al treilea. Astfel, solicitările conducerii RAT cuprind 2,531 miliarde lei pentru trimestrul III și 18,429 miliarde lei pentru trimestrul IV. Dubeț afirmă că, întrucît nici la această oră nu au fost decontate tichetele pentru iarna trecută, obținerea de la buget a sumelor menționate mai sus rămîne doar la nivelul unei speranțe. **(Adrian A. GIURGEA)**

Popularitatea lui Bill Clinton a crescut cu șase procente

Există semnale potrivit cărora imaginea președintelui Clinton ar putea rămîne neatinsă după difuzarea casetei video cu depoziția prezidențială în fața marelui juriu în legătură cu "scandalul Lewinsky". Astfel, 66% dintre americanii chestionați luni, după difuzarea casetei cu mărturia prezidențială, s-au pronunțat împotriva unei proceduri de destituire, în timp ce în ajun proporția acestora era de numai 60%. **(Amănunte în pagina 8A)**

O tînără din SUA, în sala de gimnastică, urmărind depoziția lui Clinton

Primarul unei comune se călugărește și-și face mănăstire

■ biserica va fi ridicată pe terenul proprietate personală

Primarul comunei Negri, județul Bacău, ***Lucreția Bucătaru*** (CDR), se îndepărtează tot mai mult de cele lumești. Ea și-a dorit actuala funcție ***"pentru a face dreptate"***, dar acum este dezamăgită. Nu sînt bani, nimeni nu o ajută și nu poate realiza ce și-a propus. Singura aspirație care o mai animă este aceea de a ridica o mănăstire pe pămîntul proprietate personală și de a se călugări în acel locaș.

Biserica mănăstirii va avea hramul "Sfintei Treimi". "Cînd am cîștigat alegerile era sărbătoarea Coborîrii Sfîntului Duh și Sfînta Treime. E o zi a victoriei, de aceea am ales acest hram" - declară Lucreția Bucătaru. Unii oameni rîd de ideea primăriței, alții au îndemnat-o să demisioneze din funcția de primar dacă îi trebuie mănăstire. Cu toate acestea, ea este foarte hotărîtă să-și ducă planul la îndeplinire. **(Claudiu TÂRZIU)**

An școlar mai scurt pentru elevii de clasa a VIII-a și a XII-a

Elevii din clasele a VIII-a și a XII-a vor încheia mai devreme anul școlar 1998 - 1999, spre a avea timp să se pregătească pentru examenele de final de ciclu. Această precizare a Ministerului Educației Naționale a ajuns, ieri, la Inspectoratul Școlar Județean. Elevii din clasa a VIII-a, pe care îi așteaptă susținerea examenului de capacitate, vor lua vacanța de vară pe 21 mai 1999, iar colegii lor mai mari, din clasa a XII-a, vor încheia școala pe 11 iunie 1998. Ei vor avea de înfruntat un bacalaureat la șapte obiecte. Restul elevilor vor intra în vacanța de vară pe data de 25 iunie. **(A.T.)**

Citește și dă mai departe!
Monitorul Duminică

SENZAȚIONAL
50.000
75.000
100.000
150.000 LEI
la cererea consumatorilor
SĂPTĂMÎNA REDUCERILOR
se prelungește pînă cînd întreg orașul va fi satisfăcut
Începînd de Vineri 11 septembrie
IULIUS

ORAŞUL PE O COLOANĂ

Universitatea Tehnică oferă 1200 locuri de cazare altor universităţi

În şedinţa Biroului Senat al UTI de ieri s-a aprobat ca 1200 de locuri din căminele Campusului "Tudor Vladimirescu" să fie oferite studenţilor de la alte universităţi ieşene. Astfel, după cum ne-a declarat secretarul ştiinţific al UTI, prof. dr Gheorghe Zet, "900 de locuri au revenit Universităţii «Al.I. Cuza» şi 300 Academiei de Arte". Cedarea locurilor a fost posibilă numai prin încheierea unui protocol între UTI şi celelalte două universităţi, prin care cele din urmă se obligă la plata cheltuielilor legate de salarizarea personalului de îngrijire care va deservi căminele închiriate, de reparaţiile curente din cămine etc. ***"La Biroul Senat s-a comunicat că Academia a semnat protocolul, în timp ce de la Cuza nu a venit încă nici un răspuns"*** a adăugat prof. dr Gheorghe Zet. Cazarea studenţilor nefamilişti se va face în perioada 1 - 4 octombrie. În noul an universitar, studenţii din campus vor plăti din propriile buzunare orice stricăciune, şi vor primi chitanţe. Ca o noutate absolută, căminul T10 din campus va fi conectat la Internet. Cheltuielile au fost asigurate de ligile studenţeşti de la UTI care au primit sponsorizări de la firmele care au închiriat spaţii în complex. **(A.P.)**

Un fost inginer de la Politehnică a fost găsit mort într-o magazie

Un fost angajat al Universităţii Tehnice "Gh. Asachi" din Iaşi a fost găsit decedat într-o magazie ce aparţine unităţii de învăţămînt. Luni dimineaţă, cadavrul lui Mihail Stiurcă (51 ani) a fost descoperit, întîmplător, de salariaţii Universităţii. Întrucît moartea fostului inginer la Catedra de Termotehnică era suspectă, la faţa locului a venit o echipă a Poliţiei Municipiului, pentru anchetarea cazului. Din cercetările efectuate de ofiţerii criminalişti, s-a ajuns la concluzia că Mihail Stiurcă a murit din cauza băuturii. Prof.dr Gheorghe Dumitraşcu, şeful Catedrei de Termotehnică din cadrul Facultăţii de Electrotehnică l-a caracterizat pe fostul angajat ca fiind o persoană retrasă, o fire ascunscă, cu care se putea comunica mai greu. Înainte de 1989, conducerea Universităţii i-a desfăcut acestuia contractul de muncă pentru indisciplină. Inginerul era cunoscut ca un consumator frecvent de băuturi alcoolice, motiv pentru care a fost dat afară din serviciu. Deşi nu mai era salariat al unităţii de învăţămînt, Mihail Stiurcă a venit ieri-dimineaţă la fostul loc de muncă. El s-a retras în magazia de materiale din Corpul A, a început să bea, iar după cîteva ore a fost găsit decedat. Poliţiştii afirmă că inginerul nu a fost victima unui omor. **(Mădălina LUCA)**

Iluminatul public ieşean, lăsat la mîna francezilor

Restructurarea Renel va întîrzia cu cîteva luni intenţiile Primăriei de reducere a costului iluminatului public. În cursul zilei de ieri, o delegaţie franceză a Agenţiei de Protecţia Mediului şi de Gestiune a Energiei Electrice (ADEME) a discutat cu primarul Constantin Simirad termenii unui contract de colaborare tripartit Agenţie-Primărie-Renel. Acest contract nu poate fi încheiat, deoarece Primăria nu a semnat cu Renel un acord asupra proprietăţii reţelei electrice prin care se asigură iluminatul stradal. ***"Aceste lucruri le vom şti după ce se va finaliza restructurarea Renel, deci trebuie să amînăm discuţiile cîteva luni"***, a spus primarul Constantin Simirad. În plus, specialiştii Primăriei trebuie să analizeze avantajele şi dezavantajele asocierii sau concesionării întreţinerii reţelei electrice. Un alt aspect al colaborării cu ADEME este calculul economic exact asupra reducerii costurilor energiei electrice. Francezii susţin că instalarea unor becuri speciale va reduce bugetul Primăriei destinat iluminatului stradal cu 30%.
(F. DUMITRAŞCU)

Băsescu mai pune vagoane la trenul şomerilor moldoveni

■ *iniţial, Regionala Iaşi susţinea că sînt prea mulţi ceferişti care vor să treacă în şomaj* ■ *ministerul le-a aprobat cererile de disponibilizare pentru toţi cei 1300 de ceferişti care vor să ia salariile compensatorii* ■ *concedierile vor continua* ■

Toţi angajaţii CFR Iaşi care s-au înscris pe lista disponibilizărilor, pentru a putea beneficia de prevederile Ordonanţei 69/1998, au primit aprobare din partea Ministerului Transporturilor. Pînă la 15 septembrie, cînd ar fi trebuit să fie ultima zi de depunere a cererilor, se înscriseseră 1100 de ceferişti, iar pînă pe 17 septembrie, (ultimul termen stabilit de Administraţia Transporturilor), încă 200 angajaţi ai CFR Iaşi au cerut să fie trimişi în şomaj. În primă fază, directorul adjunct al Regionalei CFR Iaşi, Vasile Ghidiu, precizase că numărul acestora este prea mare faţă de numărul stabilit de minister. Ieri însă Ghidiu a spus că toţi cei care au cerut să fie trimişi în şomaj, au primit aprobare din partea conducerii. Ministrul Transporturilor, Traian Băsescu, a negat faptul că ceferiştii s-au înscris pe lista disponibilizărilor din cauza tentaţiei faţă de numărul mare de salarii de care pot beneficia. ***"Spun asta"***, a declarat Băsescu, ***"pentru că nimeni nu poate lua atîtea salarii numai pentru că le cere. Cred că foarte mulţi au fost în faţa alternativei de a lua o decizie cu privire la viitorul lor. Sînt foarte mulţi care şi-au dat seama că activitatea nu le mai justifică postul"***.

Directorul Vasile Ghidiu ne-a spus, ieri, că, în continuare, se lucrează la completarea listei, ***"pentru că se vor face în continuare disponibilizări. Acum, vor rămîne fără serviciu toţi cei care sînt în plus. Deocamdată, nu se cunoaşte numărul şi numele celorlalţi. Abia după ce toate dosarele vor fi trimise la Bucureşti pentru analizarea lor se va şti situaţia exactă"***.

Potrivit Ordonanţei 69, angajaţii disponibilizaţi vor beneficia, în funcţie de vechimea în muncă, de sume compensatorii la nivelul a 12, 15 sau 20 salarii lunare, la care se adaugă ajutorul de şomaj. Pe lîngă faptul că primesc toţi banii odată, cei care deschid o afacere pe cont propriu nu plătesc impozit către stat timp de doi ani.

Decizia ministrului Transporturilor de a disponibiliza mai întîi 17.000 şi apoi, 25.000 de angajaţi ai CFR a fost luată în urma ameninţării cu o grevă generală a mecanicilor de locomotivă, care cereau mărirea salariilor. În urma acestor restructurări, ceferiştii ieşeni care nu şi-au depus dosarele pentru şomaj, speră ca, începînd cu 1 octombrie, să-şi poată primi salariile indexate promise de Ministerul Transporturilor. **(Cristina HURDUBAIA)**

În zi de leafă, procurorii au plecat acasă cu buzunarele goale

În clădirea parchetelor ieşene s-a simţit, în cursul zilei de ieri, o stare de tensiune la nivelul tuturor procurorilor. Ea nu s-a datorat, aşa cum s-ar putea crede, unei iminente vizite a procurorului general Mircea Criste, ci unui fapt mult mai banal: ***neplata salariilor la data stabilită.*** Ministerul Justiţiei a trimis o adresă justificativă, în care a explicat că din cauza greutăţilor de natură financiară, resimţite la nivelul întregii ţări, ***Ministerul Finanţelor nu a avut banii necesari pentru plata salariilor.*** Surse neoficiale, însă demne de încredere, ne-au declarat că ***este pentru prima dată în ultimii 45 de ani cînd procurorii din Iaşi pleacă acasă cu buzunarele goale, sau aproape goale, în zi de leafă.***

Din 1953, de la moartea "tătucului" Stalin, statul român a avut grijă lunar ca reprezentantii celei de-a treia puteri în stat să nu aibă vreun motiv de nemulţumire.

Ieri, o parte dintre procurorii ieşeni au încercat să dea evenimentului o conotaţie politică, comentînd că, sub o guvernare PDSR, aşa ceva nu s-ar fi putut întîmpla. Alţi magistraţi au pus totul pe seama lui Miron Cozma, care a obţinut de la Guvern tocmai banii reţinuţi pentru salariile procurorilor. Cei mai pesimişti se aşteaptă să primească banii tocmai în luna cadourilor, cumulat pe patru luni. **(Adrian ONCIU)**

Cinci profesori sancţionaţi la Academia de Arte

■ *conducerea i-a găsit vinovaţi de neglijenţă în povestea "tezei pierdute"*

Eşecul primului examen de admitere la Facultatea de Pedagogie Muzicală, din cadrul Academiei de Arte "George Enescu, s-a lăsat cu avertismente şi observaţii scrise asupra membrilor din comisia de supraveghere de acum două săptămîni. Constatările Consiliului de Onoare, însărcinat cu elucidarea condiţiilor în care a dispărut o teză la proba Teoria Muzicii - motiv pentru care 50 de candidaţi au fost chemaţi să mai dea o dată concurs - au fost prezentate în şedinţa Biroului Senat al Academiei de ieri. După aproape 3 ore de discuţii aprinse, membrii Biroului Senat au hotărît sancţionarea celor pe care i-au considerat vinovaţi de neglijenţă la admiterea trecută. ***"În primul rînd s-a constatat necunoaşterea în profunzime a metodologiei de admitere şi a sarcinilor ce au revenit persoanelor implicate în admitere. S-a demonstrat neglijenţa supraveghetorilor de sală la predarea tezelor şi la semnarea borderoului. De asemenea, a fost vorba de neglijenţă la recepţionarea materialelor de la sala de concurs după predarea tezelor. Pe baza acestor concluzii, Biroul Senat a atras atenţia preşedinţilor comisiilor de admitere în vederea instruirii complete a personalului angrenat în admitere şi asumarea responsabilităţii ce le revine sub semnătură. Au fost sancţionaţi cu avertisment conf. univ. Maria Ursescu, secretarul comisiei de admitere, conf. univ. Alexandru Hrubaru şi prof. univ. Liliana Gherman, membri ai fostei comisii de supraveghere. Ceilalţi doi membrii, respectiv prof. univ. Viorel Munteanu şi conf. univ. Florin Bucescu, au fost sancţionaţi cu observaţie scrisă"***, ne-a declarat rectorul Academiei, prof. univ. Nicolae Gâscă. Sancţiunile date au drept rezultat anularea unor bonificaţii financiare cum ar fi premierile, salariile de merit, gradaţiile de merit. **(Adriana PLECAN)**

A doua sesiune de admitere la "Al. I. Cuza"

■ *fiindcă i s-au "furat" studenţii, Facultatea de Fizică rămîne cu locuri libere* ■ *pentru cele 30 de locuri de la Drept pentru care nu s-a dat examen de admitere (şi care au fost puse numai la dispoziţia celor ce absolviseră deja o facultate) a fost o cruntă bătălie de dosare*

La Fizică vor rămîne locuri neocupate

Facultatea de Fizică din cadrul Universităţii "Al. I. Cuza" nu-şi va completa în acest an cifra de şcolarizare, deoarece pentru cea de-a doua sesiune de admitere, s-au înscris numai 35 de candidaţi pe 67 de locuri, dintre care 15 cu taxă. Concursul va avea loc astăzi, la ora 10.00. Subiectele vor fi elaborate de Comisia de Admitere la ora 7.00, iar candidaţii vor avea acces în sălile de concurs la ora 9.00. Decanul acestei facultăţi, prof. dr. Mihai Toma, ne-a relatat că această situaţie a apărut în urma creării posibilităţii ca absolvenţii de liceu să susţină concurs de admitere la mai multe facultăţi. Astfel, o serie de candidaţi care participaseră şi la admiterea de la Universitatea Tehnică "Gheorghe Asachi" a renunţat la Fizică deoarece media obţinută la UTI le-a permis să obţină burse de studiu.

O nouă admitere la Matematică, Teologie şi Ştiinţe Economice (filiala Focşani)

Astăzi este ultima zi în care absolvenţii de liceu se pot înscrie pentru a doua sesiune de admitere la facultăţile de Teologie, Matematică, Ştiinţe Economice (filiala Focşani) şi Psihologie. Candidaţii care vor opta pentru Matematică sînt programaţi să susţină proba de examen pe 25 septembrie 1998. Ei vor concura pentru ocuparea celor 32 de locuri rămase libere la specializările Matematică-Fizică (12 locuri) şi Matematică, Matematică-Mecanică, Matematici Aplicate şi Matematică-Informatică (19 locuri). Facultatea de Teologie organizează pe 26 septembrie 1998 o nouă admitere pentru ocuparea celor 22 de locuri de la secţia Patrimoniu. Mîine, candidaţii vor intra la vizita medicală, iar pe 25 septembrie 1998 vor susţine o probă eliminatorie la Desen. Taxa de admitere a fost stabilită la suma de ***225.000 lei.*** Candidaţii care au ratat admiterea de la Facultatea de Ştiinţe Economice Iaşi au şansa de a deveni studenţi ai Universităţii "Al. I. Cuza" la Focşani, unde funcţionează o filială. Acolo sînt aşteptaţi încă 23 de tineri ce pot urma gratuit cursurile Facultăţii de Ştiinţe Economice şi alţii 20 care vor trebui să-şi achite taxele de şcolarizare. Reamintim că şi 14 cetăţeni ţigani pot deveni studenţi ai Facultăţii de Psihologie şi Ştiinţe Educaţionale, dacă trec cu brio examenul de pe 26 septembrie 1998.

"Bătaie de dosare" între licenţiaţii care vor să devină boboci la Drept

Facultatea de Drept a fost în acest an asaltată de un mare număr de licenţiaţi care şi-au depus dosarele pentru ocuparea celor 30 de locuri fără concurs de admitere. Prof. dr. Ioan Macovei, decanul acestei facultăţi, ne-a precizat că cei 60 de solicitanţi au absolvit instituţii de învăţămînt superior foarte diverse, de la Ştiinţe Economice pînă la Medicină Generală, Artă Teatrală sau Agronomie. Confruntată cu această concurenţă deosebit de mare, conducerea facultăţii a stabilit nişte criterii de admitere foarte dure, care au nemulţumit o serie de licenţiaţi. Două dintre criteriile "cheie" se refereau la locul de muncă al solicitantului şi posibilitatea de a urma o carieră juridică. ***"Au avut prioritate candidaţii care au demonstrat că, într-adevăr, le este necesară pregătirea juridică. Mă refer la unii absolvenţi de Ştiinţe Economice care lucrau la Departamente de Management sau Marketing. Cel mai mare «scandal» l-a provocat o actriţă de la Teatrul din Bacău, care s-a declarat foarte nemulţumită de criteriile noastre"***, ne-a spus decanul Ioan Macovei. **(Alina ŢIŢEI)**

Orfanii au ajuns să doarmă cîte trei într-un pat

Începerea şcolii a adus dezastrul în casele de copii. Pe timpul verii, aici au fost internaţi o mulţime de copii cu situaţii deosebite. O dată cu începerea anului şcolar, în case s-au întors şi orfanii care fuseseră luaţi pe perioada vacanţei de diverse rude. Cele două valuri de minori sărmani s-au întîlnit aşadar în casele de copii, care oricum dispuneau de locuri insuficiente. La ora actuală, cele mai multe dintre cele 11 centre de plasament găzduiesc copii peste orice norme sanitare şi de convieţuire decente. Copilaşii stau cîte doi sau chiar trei în pat. Împărţirea în paturi se face mai ales pe grade de rudenie, astfel că trei fraţi de 5, 7 şi 9 ani ajung să împartă cîte un pat. Această situaţie este unică în ţară, putînd izbucni oricînd o epidemie. Cu toate că nu sînt locuri, ieri, la Comisia pentru Protecţia Copilului au fost prezentate cinci cazuri pentru internare. Toate au fost disecate şi analizate "la sînge" pentru a se evita această soluţie extremă. Ba chiar, ca o culme a sărăciei, s-a instituit un fel de listă ad-hoc de aşteptare pentru un loc într-un orfelinat. ***"Capacitatea vechilor case de copii este insuficientă pentru situaţia actuală. Se ştie că iarna apare un val de cereri pentru internări. Acolo unde părinţii sînt în viaţă şi apţi de muncă, vom respinge cererile"***, ne-a declarat Alexandra Socolov, directorul Direcţiei Generale pentru Protecţia Drepturilor Copilului. În plus, situaţia financiară a caselor de copii scîrţîie. Şcolarii n-au primit încă rechizite, nici un orfan nu şi-a primit banii de buzunar pentru această lună, iar absolvenţii încă mai aşteaptă prima de instalare de 800.000 lei. **(Dana PAVEL)**

sc DANSOR srl Iaşi

Agfa

- prelucrări foto automate
- execuţie şi developări AZOMUREŞ
- comenzi la domicilui
- reproduceri foto alb-negru şi color
- copieri diapozitive şi negative
- developări diapozitive
- verificări aparate foto

Adresa noastră:
magazin "MOLDOVA" - parter
Program:
Zilnic: 8 - 20
Sîmbăta: 8 - 15
Duminica: 8 - 13

COOPERATIVA DE CREDIT "MINERVA"

acordă împrumuturi pentru persoane fizice în cadrul programului de împrumut pentru populaţie (P.I.P.) în sistem C.A.R. cu dobînzi de **18%** la valoarea împrumutului pe termen de 1 an de zile.

Valoarea împrumutului este limitată doar de nivelul veniturilor dumneavoastră.

Informaţii suplimentare la sediul din strada Costache Negri nr. 10 (în spatele Halei Centrale), tel. 143.000.

20 de clase din şcolile profesionale au rămas goale

■ *doar 200 de absolvenţi de clasa a VIII-a au hotărît să susţină a treia sesiune de admitere*

Organizarea celei de a treia sesiuni de admitere la şcolile profesionale nu a reuşit să adune decît puţini absolvenţi de clasa a VIII-a în sălile de examen. Din cele 723 de locuri la şcolile profesionale puse la dispoziţia candidaţilor, abia 200 au fost ocupate. Astfel, aproape 20 de clase la şcolile profesionale vor fi desfiinţate şi mulţi suplinitori vor rămîne fără locuri de muncă. ***"Acest fapt afectează foarte mult personalul didactic. În primul rînd nu se vor mai realiza normele didactice şi o parte dintre suplinitori nu vor avea norma întreagă. Bineînţeles, titularii nu vor fi descoperiţi deaorece am luat unele măsuri de a-i proteja"***, ne-a declarat prof. Camelia Gavrilă, inspector general al ISJ. În plus, ISJ nu va mai putea onora solicitările maiştrilor din cauza faptului că se vor reduce mult orele de practică şi specialitate. Este posibil ca unele şcoli profesionale din mediul rural, care funcţionează pe lîngă şcolile coordonatoare, să fie desfiinţate. ***"Anul acesta, am încadrat cu dificultate ingineri şi maiştri şi în anul viitor, va fi cu mult mai greu. Datorită şomajului, ei se îndreptau spre învăţămînt. De asemenea, şcolile profesionale din mediul rural reprezentau o sursă de angajare pentru locuitorii din zonă"***, a mai precizat prof. Camelia Gavrilă. În plus, lipsa de participare a absolvenţilor de gimnaziu la concursurile de admitere relevă faptul că ultimele generaţii nu mai sînt interaste de educaţie. Adolescenţii preferă şcolii, munca în agricultură sau la negru şi vagabondajul. ***"Ca profesor, regret foarte mult refuzul absolvenţilor de a continua pregătirea post gimnazială care le-ar asigura o calificare şi o şansă de a se încadra pe piaţa muncii. Este păcat că aceşti copii se vor îndrepta spre munca «la negru», o perspectivă care nu le asigură nici un viitor"***, a încheiat inspector general Camelia Gavrilă. **(Alina ŢIŢEI)**

Inspector general al IŞJ, Camelia Gavrilă

compan IASI

sc COMPAN SA IAŞI

Iaşi - Str. Moara de Foc nr. 2,
tel./fax: 032/252150; 032/252152

anunţă diminuarea preţurilor
cu data de 08.09.1998, la următoarele sortimente, preţurile în vigoare fiind:

1. FĂINĂ ALBĂ TIP 480 (000) pungi 1/1	2.750 + TVA
2. GRIS pungi 1/1	2.700 + TVA
3. GRIS pungi 1/2	1.450 + TVA
4. FĂINĂ ALBĂ TIP 650 pungi 1/1	2.350 + TVA

Odată cu reducerea preţului de livrare s-au redus şi preţurile practicate în reţeaua proprie de magazine,

Pentru livrare în vrac, direct de la moară, cu ambalaj la schimb (saci iută 1/40), preţurile sînt:

1. FĂINĂ ALBĂ TIP 480 (000)	2.100 + TVA 11%/kg
2. GRIS	2.100 lei + TVA 22%/kg

Informaţii suplimentare la sediul firmei, Iaşi,
str. Moara de Foc nr. 2, telefon: 162706, 252152 - int. 19

EuroBIT
dealer autorizat CONNEX GSM

CEL MAI MARE
GSM SHOPPING CENTER
din 28 septembrie a.c.

vă asigură:
■ cele mai performante telefoane celulare GSM şi accesorii
■ conectare la TOATE serviciile reţelei CONNEX GSM inclusiv FaxLine, CONNEX OFFICE

Romania, 6600 IAŞI, Cloşca 6

Banca I. ŢIRIAC
NEW YORKER
Magazinul EUROBIT
Magazinul MATERNA
cubul
Agenţia teatrală
BANCOREX
Bulevardul STEFAN cel MARE

MONITORUL CULTURAL

Un student-patron a înșelat Fabrica de Bere “Zimbru”

Ieșeanul *Sebastian Virvarei* (28 ani), student în anul IV la Universitatea Tehnică “Gh. Ascahi” și administrator al SC “Lasconf” SRL, a demarat în 1997 unele afaceri cu Fabrica de Bere “Zimbru” SA Iași. Studentul-patron s-a aprovizionat de mai multe ori cu bere, marfa fiind achitată pe măsura vînzării ei. Anchetatorii au stabilit că, pe 28 noiembrie ‘97, Sebastian Virvarei a lăsat la contabilitatea Firmei “Zimbru” un ordin de plată completat doar la rubrica “emitent”, urmînd ca fabrica de bere să scrie pe respectivul ordin suma datorată de client. Tînărul student i-a rugat pe partenerii de afaceri ca, înainte de completarea ordinului de plată, să-i atragă atenția pentru a depune banii necesari în contul deschis la BRD. Două luni mai tîrziu, pe 20 ianuarie a.c., “Zimbru” SA a încercat să scoată din contul Firmei “Lasconf” SRL suma de 24 milioane lei, însă a avut surpriza să găsească la BRD numai 227.228 lei, atît cît indica disponibilul din dreptul contului tînărului întreprinzător. “Zimbru” SA nu și-a recuperat prejudiciul, în timp ce Sebastian Virvarei va ajunge în fața instanței, învinuit de înșelăciune. Trimis în judecată în stare de libertate, el riscă o pedeapsă cuprinsă între 6 luni și 12 ani de închisoare. **(Adrian ONCIU)**

Traficanți de valută falsă judecați de Tribunal

Pășcănenii *Aurel Ungureanu* (33 ani) și *Constantin Opreac* (30 ani) au fost judecați de Tribunalul Iași, fiind acuzați de comiterea infracțiunii de falsificare de monedă. Ungureanu avea o bancnotă de 50 de dolari, despre care știa că este contrafăcută, pe care i-a dat-o lui Opreac, spunîndu-i să o schimbe. Dolarii falși au fost vînduți unui anume *Gheorghe Ignea*, iar leii rezultați i-au împărțit. Cînd și-a dat sema că a fost înșelat, Gheorghe Ignea l-a reclamat pe Opreac la Poliție, împotriva acestuia și a lui Ungureanu declanșîndu-se urmărirea penală. Trimiși în judecată, cei doi au recunoscut fapta, declarînd că nu au știut că bancnota era contrafăcută. Sentința va fi pronunțată de instanța de judecată în următoarele zile. **(D.I.)**

Două degete ale unui băiețel au fost zdrobite de mașina de tocat cereale

Curios să vadă cum funcționează mașina de tocat cereale, un băiat în vîrstă de 4 ani, din comuna Tătăruși, județul Iași, și-a băgat degetele printre mecanismele mașinii. În numai cîteva minute, s-a ales cu două degete de la mîna dreaptă zdrobite. ***“Nu am vrut decît să văd cum funcționează. Am pus degetele între cele două roți dințate și am rotit cu mîna stîngă manivela mașinii”***, ne-a povestit Denis Popa. Acaparat de mecanism, băiețelul a uitat însă să retragă degetele din calea roților. Bunica lui Denis era în bucătărie, în timp ce nepoțelul său “trebăluia” de zor prin curte. ***“La un moment dat, aceasta a auzit țipetele copilului, iar cînd a ieșit din bucătărie, l-a văzut pe Denis imobilizat lîngă mașină, cu mîna dreaptă plină de sînge, prinsă în mașină”***, ne-a spus mama băiatului. Aceasta a mai adăugat că fiul său este extrem de curios din fire și își bagă nasul mai peste tot prin ograda bunicii. Luni seară, copilul a fost transportat la Spitalul de Urgențe din Iași, medicii oprindu-i hemoragia și refăcîndu-i țesuturile și vasele de sînge distruse. **(Laura HUSARU)**

Iașul - centru european pentru două zile

■ *simpozionul ARE al Uniunii Europene promovează unul dintre cele mai moderne concepte actuale: dezvoltarea regională*
■ *administrația ieșeană are ocazia să-și lingă rănile după pierderea șansei de a face din Iași centrul Regiunii Nord-Est* ■

Peste numai 24 de ore Iașul va găzdui, la Palatul Culturii, unul dintre cele mai importante evenimente, la nivel european, pe teme de politică regională: Seminarul European “Regiunile României și Extinderea Uniunii Europene”, precum și Lucrările reunite ale Comisiilor I și II ale Adunării Regiunilor Europei.

Lucrările Seminarului european se vor desfășura la Palatul Culturii

ARE este cadrul institutional al unuia dintre cele mai moderne concepte europene vehiculate la ora actuală. Regionalismul este o doctrină prin care se încearcă promovarea ideii de dezvoltare socio-economică la nivel local (regional), ca alternativă la programele de dezvoltare la nivel național. Este o scară mai mică de abordare a proiectelor din diverse domenii de activitate și, astfel, mai ușor de concretizat. Practic, este mai ușor de realizat un proiect la nivelul unei regiuni (nord-estul Moldovei, de exemplu) decît la nivelul întregii României. În plus, s-a constatat că, în anumite momente, un anumit interes local nu coincide cu interesul național sau mai exact al “Centrului”. Apariția regiunilor de dezvoltare ușurează mult obținerea finanțărilor din partea Uniunii Europene, deoarece aceste regiuni au corespondent în Europa occidentală. Colaborarea dintre Regiunea Nord-Est și o regiune din vestul Europei primește astfel cale deschisă.

Ministrul Valeriu Stoica a cerut o interpelare de 10 minute

Printre personalitățile din România așteptate la Iași sînt *Valeriu Stoica* - ministrul Justitiei, *Constantin Dudu Ionescu* - secretar de stat în Ministerul Apărării Nationale, *Ioan Onisei* - secretar de stat la DAPL, Vladimir Hapenciuc - expert guvernamental la Departamentul pentru Protecția minorităților. Ministrul Valeriu Stoica a solicitat în mod special o interpelare de 10 minute la tema ***“Formarea responsabililor politici și a responsabililor regionali ca o pîrghie a integrării europene”***.

Partenerii români vor avea intervenții pe următoarele teme: Situatia actuală și proiecte de reformă în lumina principiilor ***“Declarației asupra regionalismului”*** (delegația din Brașov), Parteneriatul între administrația locală și societatea civilă în contextul dezvoltării regionalismului în România (Iași), Rolul regiunilor în dezvoltarea economică (Timiș și Iași), strategii și moduri de consolidare a regionalismului în România (Mureș).

Vizite în nordul Moldovei, jazz și muzică populară

Aflată în criză de timp, deoarece multe dintre problemele importante de organizare au fost lăsate pe ultimile zile, conducerea Consiliului Județean crede că astăzi vor reuși să instaleze sistemul de microfonie în sala “Henri Coandă” și tot azi vor trebui terminate aranjarea mapelor simpozionului și finalizarea listei cu cei care vor participa la această reuniune.

Cei 200 de participanți din țară și 50 invitați din cele mai importante state europene vor beneficia de un program de timp liber presărat cu diverse surprize: în pauzele simpozionului vor putea admira o expoziție de artă naivă, vor avea posibilitatea să cumpere diverse amintiri specifice județului Iași - oale vechi de Cucuteni, CD-uri cu muzică ale unor formații corale ieșene, precum și alte mici suveniruri.

În prima seară, pe 24 septembrie 1998, invitații vor participa la un cocktail oferit de municipalitatea ieșeană în Sala de Consiliu a Primăriei. Problema este, după cum sesiza directorul economic al CJ, *Tiberiu Brăilean*, că înaltele oficialități europene care vor ateriza la Chișinău, și nu la Iași, vor întîrzia cu siguranță la cocktailul de deschidere oferit de Primărie. ***“Ideea este că acest cocktail de deschidere începe la ora 20.30, iar avionul participanților din exterior aterizează la Chișinău la ora 18.00. Ei au nevoie de cel puțin trei ore pentru a fi pregătiți pentru cocktail. Întrebarea este cum facem noi ca bucatele de pe mese să se păstreze pînă la sosirea lor”***, ne-a declarat ironic Tiberiu Brăilean.

Oaspeții vor fi cazați la hotelurile Moldova și Unirea, o parte dintre invitații străini avînd rezervată vila de la Bucium, fosta casă de protocol a lui Ceaușescu. Pe parcursul lucrărilor, în momentele de relaxare cei prezenți vor putea audia muzică de jazz cu ***Romeo Cozma*** și formația sa, precum și un concert susținut de cvartetul Voces - juniori. În cea de-a doua zi, oaspeții vor fi urcați în autocare și vor fi duși în nordul Moldovei, unde vor vizita mînăstirile din zonă. Seara vor lua masa la “Cotnari”, unde ***Marinică Botea*** și ***Sofia Vicoveanca*** vor susține un spectacol de muzică populară.

Organizatorii s-au gîndit că participanții trebuie să plece acasă și cu cîteva mici cadouri. Astfel, primele 15 personalități europene participante vor primi icoane, restul pînă la 50 - un set de 4 gravuri cu diverse obiective turistice din Iași, iar invitații români vor primi ceva mai practic: o umbrelă cu tricolorul României pe care este inscripționat titlul simpozionului. ***“Funar ar fi mîndru de astfel de umbrele”***, ne-a spus Tiberiu Brăilean **(Liviu MĂGURIANU)**

Ce înseamnă ARE

Adunarea Regiunilor Europei (ARE) a luat ființă la 14 iunie 1985, în Valonia, la inițiativa a 9 organizații interregionale europene, sub conducerea lui Edgar Faure. ARE include astăzi mai mult de 300 de membri din țările europene. România este prezentă în acest organism cu 26 de județe membre cu drepturi depline.

Această organizație este structurată în 6 comisii lucrative:

Comisia I - Probleme instituționale, legătura cu Consiliul Europei, Uniunea Europeană, Constituția Europeană, Tratatul de la Maastricht;

Comisia II - Cooperarea Est-Vest, legătura cu Organizația pentru Securitate și Cooperare în Europa;

Comisia III - Cooperarea Nord-Sud, relațiile cu regiunile non-europene;

Comisia IV - Coeziune socială, Servicii sociale, Sănătate publică;

Comisia V - Politici regionale, Dezvoltare regională, Infrastructură, Mediu, Turism, Viață rurală, Protecția consumatorului;

Comisia VI - Educație, Cultură, Tineret, Minoriăți, Mass-media, Limbi regionale.

Județul Iași este membru în Comisiile I, II, V, și VI.

Un copil cu tată natural este revendicat de niște presupuși bunici paterni

Marcel Sandu, un copil abandonat la naștere în urmă cu 8 ani, a fost ieri revendicat de niște presupuși bunici. Situația a fost de-a dreptul hilară, deoarece perechea de persoane în vîrstă susținea că sînt bunicii paterni în timp ce certificatul de naștere spunea că Marcel are tată natural. De fapt, copilul a fost lăsat în maternitate în urmă cu opt ani de o mamă minoră care nu a vrut să dea și numele tatălui. După patru ani, întrucît mama nu și-a vizitat deloc odrasla, Marcel a fost declarat abandonat. Între timp, mama și-a refăcut viața, s-a căsătorit și a mai făcut alți cinci copii pe care însă îi crește în familie. În urmă cu trei luni, la casa de copii în care era Marcel au apărut din senin bunicii paterni, de fapt presupușii părinți ai presupusului tată. Cum tatăl este natural putem spune prin analogie că și bunicii sînt naturali. Aceștia au ținut băiatul pe timpul vacanței și acum doresc un plasament. ***“S-a atașat de noi foarte mult și se îmbolnăvește dacă pleacă înapoi în casa de copii”***, a argumentat bunica naturală. Cererea ei a fost respinsă în primul rînd pentru că nu poate dovedi legătura de rudenie cu Marcel și în al doilea rînd pentru că băiatul este deja pe o listă de copii pentru adopție internațională. **(Dana PAVEL)**

Polițiștii feroviari au ieșit la vînat fauna din trenuri și gări

■ *în plasa polițiștilor au căzut hoți de bagaje sau călugări falși*
■ *182 de călători care au mers cu “nașul” au fost amendați* ■

La sfîrșitul săptămînii trecute, ofiteri și subofiteri din cadrul Inspectoratului de Poliție Transporturi Iași au desfășurat o acțiune de proporții pe raza Regionalei CFR. Scopul acestei razii a fost în primul rînd identificarea unor infractori dați în urmărire și depistarea angajaților CFR corupți. În timpul acțiunii, polițiștii au identificat-o pe ***Diana Mihaela Craiu*** (18 ani), din Codăești, Vaslui, care în perioada 1997-1998, a sustras din stații și de pe peroane mai multe bagaje. În plasa subofițerilor stației CFR Suceava a căzut și ***Nicușor Valach*** (29 ani) care umbla “deghizat” în haine preoțești și, pretinzînd că este călugăr la Mănăstirea Neamț, a primit de la mai multe persoane diferite sume de bani. Mai mult, preotul de ocazie folosea un buletin de identitate găsit pe stradă. Falsul călugăr a fost reținut pentru cercetări, iar în urmă cu două zile a primit mandat de arestare preventivă de 30 de zile. Procurorii l-au găsit pe Valach vinovat de “înșelăciune”, ***“însușirea bunului găsit”*** și ***“uzurparea de calități oficiale”***. Tot pe raza stației Suceava, subofițerii l-au prins pe un naș de tren în flagrant delict de ***“luare de mită”***. Cercetările au scos în evidentă că, în acea zi, Florea primise de la șase călători suma de 25.000 lei, ca “taxă” de călătorie pe distanța Suceava-Pașcani. În sfîrșit, în timpul acțiunii, subofițerii au prins un individ care furase teracotă. Conform verificărilor, ***Dorel Mocanu*** sustrase teracota de la două sobe dintr-un canton CFR dezafectat, aparținînd stației CFR Ruginoasa. În timpul acțiunii, au fost constatate 42 de infracțiuni, au fost identificați 182 de călători frauduloși și s-au aplicat amenzi în valoare de 3.480.000 lei. **(Dragoș STÎNGU)**

Directorul de la ADIMET a fost alungat de muncitori

■ *ei au legat poarta unității și nu l-au primit pe director înăuntru, scandînd, în același timp, “Demisia!”* ■ *Poliția încearcă să restabilească ordinea* ■

De două zile, mai multe echipaje de Poliție încearcă să restabilească ordinea la firma ieșeană “Adimet” SA (fosta Baza 3), unde s-a declanșat un conflict de muncă ce a dus la alungarea din unitate a directorului firmei. ***“Luni dimineața, am mers la firmă și am găsit poarta legată. Circa 30 de persoane, în frunte cu liderul de sindicat, strigau în cor «Demisia!»”***, ne-a povestit directorul firmei, ***Eugen Dăscăleanu*(foto)**. Acesta ne-a explicat că vineri, în cadrul unei ședințe de sindicat, liderul *Daniel Sănătescu* a cerut membrilor asociației salariaților (PAS), care are 40% din acțiunile firmei, să schimbe președintele PAS-ului și Consiliul de Administrație. ***“La acea ședință a fost numit un nou șef al PAS-ului și un nou director, Dan Nistorac, fost șef la Serviciul Desfacere, deși oamenii mi-au spus că ei au crezut că au semnat pentru prezență și nu pentru aceste schimbări”***, adaugă directorul din exil al firmei.

Însă modul în care a fost ales un nou director, în opinia lui *Felix Hrestic*, directorul FPS Iași, este în totală neconcordanță cu legea. ***“Am explicat muncitorilor de la «Adimet» că nu pot alege ei un nou director, pentru că numai Adunarea Generală a Acționarilor (AGA) poate alege conducerea unei societăți”***, ne-a precizat Felix Hrestic. Astăzi, la ora 9.00, va avea loc o ședință la care va participa conducerea firmei, sindicatul, reprezentantul PAS și reprezentantul Cartelului «Alfa», la care este afiliat sindicatul din «Adimet». ***“Chiar dacă se va alege o nouă conducere a firmei, asta se poate face doar în AGA, iar pînă la AGA firma trebuie condusă, fie și numai dacă vor să-și ia salariile”***, a subliniat directorul FPS Iași. **(M. L., C.S.)**

O oră de sex oral la Belcești

■ *doi tineri sînt judecați pentru că au acostat o minoră și au supus-o la perversiuni sexuale timp de mai bine de oră*

La Tribunalul Iași a avut loc ieri primul termen din procesul inculpaților ***Daniel Mărgineanu*** (19 ani) și ***Dumitru Căpitanu*** (20 ani), ambii din Belcești, care au fost trimiși în judecată în stare de arest, acuzați de comiterea infracțiunii de perversiuni sexuale. În luna iulie a.c., ei au au acostat-o pe minora O.C.V., din localitate, și au tîrît-o cu forța într-un lan de porumb. Acolo au lovit-o și amenințat-o cu moartea, după care au obligat-o să întrețină cu ei raporturi sexuale pe cale orală. După ce și-au satisfăcut poftele cu victima timp de mai bine de o oră, Daniel Mărgineanu și Dumitru Căpitanu au lăsat-o să plece. Tînăra s-a dus la bunici, cărora le-a povestit ceea ce a pătit, aceștia reclamînd agresiunea la Poliție. La scurt timp, cei doi au fost prinși și arestați. La termenul din proces care a avut loc ieri s-a stabilit că Tribunalul nu are competența de a judeca infracțiunea de perversiuni sexuale, dosarul fiind înaintat pentru soluționare Judecătoriei Iași. **(D. ISTRATE)**

Fondul Proprietății de Stat

anunț publicitar pentru vînzarea de acțiuni prin LICITAȚIE CU STRIGARE

FONDUL PROPRIETĂȚII DE STAT Direcția Teritorială Iași, cu sediul în str. Ștefan Cel mare și Sfînt nr. 69, cod poștal 6600, scote la vînzare prin licitație cu strigare, în conformitate cu prevederile Ordonanței de Urgență nr. 88/1997 aprobat prin Legea nr. 44/1998 și H.G. 55/98 modificată și completată cu H.G. 361,70% din acțiunile **Societății Comerciale “ MAGAZIN 48 MERCERIE SAM” S.A.**, cu sediul în Iași, str. Metalurgiei nr. 91, județul Iași, cod fiscal 7979098, număr de înmatriculare la Oficiul Registrului Comerțului J 22-1807-1995, avînd:

Obiectul principal de activitate: Comerț cu amănuntul și ridicata de produse textile-încălțăminte.

Capitalul social: 39.114 mii lei (conform ultimei cereri de înscriere de mențiuni la Oficiul Registrului Comerțului)

Cifra de afaceri (conform bilanțului la semestrul I din anul 1998): 14 mii lei.

Profitul net al ultimului an încheiat: 16 mii lei

Structura acționariatului la data de 30/06/1998 este:

Acționariat	Număr acțiuni	%
F.P.S.	626	40,025
S.I.F.	469	29,987
PPM	468	29,987
Alții	0,56	0,001
Total	1,564	100,00

Prețul de ofertă de vînzare este de **50.000 lei/acțiune**, iar valoarea pachetului de acțiuni scos la vînzare este de **31,300 mii lei**.

DOSARUL DE PREZENTARE a societății comerciale poate fi obținut zilnic de la Direcția Teritorială Iași a Fondului Proprietății de Stat, între orele 8,00-16,00 pînă în ziua precedentă organizării licitației, inclusiv.

Prețul de vînzare al DOSARULUI DE PREZENTARE de 500.000 lei , taxa de participare în valoare de 250.000 lei și garanția de participare în valoare de 939.000 lei vor fi achitate la casieria vînzătorului - sediul Direcției Teritoriale Iași sau în contul nr. 251100980000607 deschis la BRD-Agenția A.Panu, Iași.

Documentele pe baza cărora se eliberează DOSARUL DE PREZENTARE sînt:

- copie după dovada de achitare a prețului DOSARULUI DE PREZENTARE;
- buletin de identitate sau pașaport (în cazul persoanelor fizice române/străine);
- delegație din partea societății comerciale ofertante.

Pentru participare la licitație este obligatorie cumpărarea DOSARULUI DE PREZENTARE.

Licitația va avea loc pe data de 27.10.1998, orele 11,00, la sediul Direcției Teritoriale Iași a Fondului Proprietății de Stat.

În caz de neadjudecare la prima ședință se va organiza cea de-a doua ședință de licitație în data de 3.11.1998, orele 11,00.

Taxa de participare la cea de-a doua ședință de licitație este obligatorie pentru toți participanții.

Pentru participare la cea de-a doua ședință de licitație se mai poate obține Dosarul de Prezentare și de către alți ofertanți în condițiile prezentate mai sus.

Pentru persoanele fizice/juridice străine, plata DOSARULUI DE PREZENTARE, a taxei de participare și a garanției de participare se face în contul nr. 251.100.000.002.423.000.08 de devize convertibile în USD, deschis la BANCOREX, la cursul valutar comunicat de Banca Națională a României la data achitării acestora.

Pentru participarea la licitație, ofertanții vor depune documentele prevăzute în HG 55/1998, modificată și completată, art. 51, prevăzute în Secțiunea C a DOSARULUI DE PREZENTARE în plic sigilat cel mai tîrziu cu o oră înainte de începerea licitației, la sediul de mai sus.

Persoanele fizice/juridice străine vor efectua plata Contractului de vînzare-cumpărare în devize convertibile, la cursul valutar comunicat de Banca Națională a României, în ziua ținerii licitației.

Ofertanții pot ordona societății bancare la care au deschis contul principal să emită o scrisoare de garanție bancară valabilă 120 de zile calendaristice de la data depunerii documentalor.

Alte relații privind societatea comercială pot fi primite la sediul FPS DT Iași, persoana de contact fiind dl Bărbulescu Mihai și la următoarele numere de telefon 032/112256 sau 032/116740.

Informații suplimentare privind oferta FPS se pot obține consultînd site-ul cu adresa www.sof.ro.

Fondul Proprietății de Stat

anunț publicitar pentru vînzarea de acțiuni prin LICITAȚIE CU STRIGARE

Fondul Proprietății de Stat, Direcția Teritorială Iași cu sediul în str. Ștefan cel Mare și Sfînt nr. 69, cod poștal 6600,scoate la vînzare prin Licitație cu Strigare, în conformitate cu prevederile Ordonanței de Urgență nr. 88/1997 aprobată prin legea nr. 44/1998 și HG 55/1998 modificată și completată cu H.G. 361, 70% din acțiunile **Societății Comerciale “MC 10 BURAGA” S.A.** cu sediul în Iași, str. Păcurari, bloc 540, parter, județul Iași, cod fiscal R 7839256, număr de înmatriculare la Oficiul Registrului Comerțului J 22-1250-1995, avînd:

Obiectul principal de activitate: Comerț cu amănuntul și ridicata a produselor nealimentare.

Capitalul social: 142.550 mii lei (conform ultimei cereri de înscriere de mențiuni la Oficiul Registrului Comerțului)

Cifra de afaceri (conform bilanțului din anul 1997): 4.800 mii lei.

Profilul net al ultimului an încheiat: 248 mii lei

Structura acționariatului la data de 25/03/1998 este:

Acționariat	Număr acțiuni	%
F.P.S.	3992	70
Alții	1710	30
Total	5702	100,00

Prețul de ofertă de vînzare este de **50.000 lei/acțiune**, iar valoarea pachetului scos la vînzare este de **199.600 mii lei**.

DOSARUL DE PREZENTARE a societății comerciale poate fi obținut zilnic de la DIRECȚIA Teritorială Iași a Fondului Proprietății de Stat, între orele 8,00-16,00 pînă în ziua precedentă organizării licitației, inclusiv.

Prețul de vînzare al DOSARULUI DE PREZENTARE de 500.000 lei , taxa de participare în valoare de 250.000 lei și garanția de participare în valoare de 5.980.000 lei vor fi achitate la casieria vînzătorului - sediul Direcției Teritoriale Iași sau în contul nr. 251.100.980.000.607 deschis la BRD-Agenția A.Panu, Iași.

Documentele pe baza cărora se va elibera DOSARUL DE PREZENTARE sînt:

- Copie după dovada de achitare a prețului DOSARULUI DE PREZENTARE;
- Buletin de identitate sau pașaport (în cazul persoanelor fizice române/străine);
- Delegație din partea societății comerciale ofertante.

Pentru participare la licitație este obligatorie cumpărarea DOSARULUI DE PREZENTARE.

Licitația va avea loc pe data de 14.10.1998, orele 11,00, la sediul Direcției Teritoriale Iași a Fondului Proprietății de Stat.

În caz de neadjudecare la prima ședință se va organiza cea de-a doua ședință de licitație în data de 21.10.1998, orele 11,00.

Taxa de participare la cea de-a doua ședință de licitație este obligatorie pentru toți participanții.

Pentru participare la cea de-a doua ședință de licitație se mai poate obține Dosarul de Prezentare și de către alți ofertanți în condițiile prezentate mai sus.

Pentru persoanele fizice/juridice străine, plata DOSARULUI DE PREZENTARE, a taxei de participare și a garanției de participare se face în contul nr. 251.100.000.002.423.000.08 de devize convertibile, în USD, deschis la BANCOREX, la cursul valutar comunicat de Banca Națională a României la data achitării acestora.

Pentru participarea la licitație, ofertanții vor depune documentele prevăzute în HG 55/1998, modificată și completată, art. 51, prevăzute în Secțiunea C a DOSARULUI DE PREZENTARE în plic sigilat cel mai tîrziu cu o oră înainte de începerea licitației, la sediul de mai sus.

Persoanele fizice/juridice străine vor efectua plata Contractului de vînzare-cumpărare în devize convertibile, la cursul valutar comunicat de Banca Națională a României, în ziua ținerii licitației.

Ofertanții pot ordona societății bancare la care au deschis contul principal să emită o scrisoare de garanție bancară valabilă 120 de zile calendaristice de la data depunerii documentalor.

Alte relații privind societatea comercială pot fi primite la sediul FPS DT Iași, persoana de contact fiind d-na Elena Antohi și la următoarele numere de telefon 032/112256 sau 032/116740.

Informații suplimentare privind oferta FPS se pot obține consultînd SIT-ul FPS cu adresa www.sof,ro.

Fondul Proprietății de Stat

anunț publicitar pentru vînzarea de acțiuni prin LICITAȚIE CU STRIGARE

Fondul Proprietății de Stat, Direcția Teritorială Iași, cu sediul în str. Ștefan cel Mare și Sfînt nr. 69, cod poștal 6600, scoate la vînzare prin LICITAȚIE CU STRIGARE, în conformitate cu prevederile Ordonanței de Urgență nr. 88/1997 aprobată prin Legea nr. 44/1998 și HG 55/1998 modificată și completată cu H.G. 361, 70% din acțiunile **Societății Comerciale MC 58 BORDEIANU S.A.**, cu sediul în Iași, str. Calea Galății, bl F1-C, parter, județul Iași, cod fiscal R 7623600, număr de înmatriculare la Oficiul Registrului Comerțului J 22/1079/1995, avînd:

Obiectul principal de activitate: - Comerț cu amănuntul și ridicata de produse nealimentare.

Capital social 8.175 mii lei (conform ultimei cereri de înscriere de mențiuni la Oficiul Registrului Comerțului).

Cifra de afaceri (conform bilanțului la semestrul I anul 1997): 1.800 mii lei.

Profitul net al ultimului an încheiat - 483 mii lei

Structura acționariatului la data de 16/01/1996 este:

Acționariat	Număr acțiuni	%
F.P.S.	229	70
S.I.F.	98	30
Total	327	100,00

Prețul de ofertă de vînzare este de **50.000 lei/acțiune**, iar valoarea pachetului de acțiuni scos la vînzare este de **11.450 mii lei**.

DOSARUL DE PREZENTARE a societății comerciale poate fi obținută zilnic de la Direcția Teritorială Iași a Fondului Proprietății de Stat, între orele 8-16 pînă în ziua precedentă organizării licitației inclusiv.

Prețul de vînzare al DOSARULUI DE PREZENTARE de 500.000 lei, taxa de participare în valoare de 250.000 lei și garanția de participare în valoare de 343.500 lei vor fi achitate la caseria vînzătorului - sediul DIRECȚIEI TERITORIALE IAȘI sau în contul 251100980000607 deschis la BRD - Agenția A. Panu Iași.

Documentele pe baza cărora se va elibera DOSARUL DE PREZENTARE sînt:

- Copie după dovada de achitare a prețului DOSARULUI DE PREZENTARE;
- Buletin de identitate sau pașaport (în cazul persoanelor fizice române/străine);
- Delegație din partea societății comerciale ofertante.

Pentru participare la licitație este obligatorie cumpărarea DOSARULUI DE PREZENTARE.

Licitația va avea loc pe data de 26.10.1998, ora 11,00 la sediul DIRECȚIEI TERITORIALE IAȘI a FONDULUI PROPRIETĂȚII DE STAT.

În caz de neadjudecare la prima ședință se va organiza cea de-a doua ședință de licitație în data de 2.11.1998, ora 11,00.

Taxa de participare la cea de-a doua ședință de licitație este obligatorie pentru toți participanții.

Pentru participarea la cea de-a doua ședință de licitație se mai poate obține DOSARUL DE PREZENTARE și de către alți ofertanți în condițiile prezentate mai sus.

Pentru persoanele fizice/juridice străine, plata DOSARULUI DE PREZENTARE, a taxei de participare și a garanției se face în contul nr. 251.100.000.002.423.000.08 de devize convertibile, în USD, deschis la BANCOREX, la cursul valutar comunicat de Banca Națională a României la data achitării acestora.

Pentru participarea la licitație, ofertanții vor depune documentele prevăzute în H.G. nr. 55/1998 modificată și completată, art. 51, prevăzute în Secțiunea C a DOSARULUI DE PREZENTARE în plic sigilat cel mai tîrziu cu o oră înainte de începerea licitației, la sediul de mai sus.

Persoanele fizice/juridice străine vor efectua plata Contractului de vînzare-cumpărare în devize convertibile, la cursul valutar, comunicat de Banca Națională a României, în ziua ținerii licitației.

Ofertanții pot ordona societății bancare la care au deschis contul principal să emită o scrisoare de garanție bancară valabilă 120 de zile calendaristice de la data depunerii documentelor.

Alte relații privind societatea comercială pot fi trimise la sediul FPS DT Iași, persoana de contract fiind doamna Elena Antohi și la următoarele numere de telefon 032/112256 sau 032/116740.

Informații suplimentare privind oferta FPS se pot obține consultînd SIT-ul cu adresa www.sof.ro.

Fondul Proprietății de Stat

anunț publicitar pentru vînzarea de acțiuni prin LICITAȚIE CU STRIGARE

Fondul Proprietății de Stat, Direcția Teritorială Iași, cu sediul în str. Ștefan cel Mare și Sfînt nr. 69 scoate la vînzare prin LICITAȚIE CU STRIGARE, în conformitate cu prevederile Ordonanței de Urgență nr. 88/1997 aprobată prin Legea nr. 44/1998 și HG 55/1998 modificată și completată cu H.G. 361, 70% din acțiunile **Societății Comerciale MC ATLANTIS S.A.**, cu sediul în Iași, str. Hatman Sendrea nr. 23, județul Iași, cod fiscal 8003142, număr de înmatriculare la Oficiul Registrului Comerțului J 22/1785/1995, avînd:

Obiectul principal de activitate: - Comerț cu ridicata și amănuntul de produse nealimentare.

Capital social 16.150 mii lei (conform ultimei cereri de înscriere de mențiuni la Oficiul Registrului Comerțului).

Cifra de afaceri (conform bilanțului la semestrul I anul 1998): 783 mii lei.

Profitul net al ultimului an încheiat - 231 mii lei

Structura acționariatului la data de 29/04/1998 este:

Acționariat	Număr acțiuni	%
F.P.S.	11.300	69,97
S.I.F.	5	0,03
P.P.M.	4.845	30
Total	16.150	100,00

Prețul de ofertă de vînzare este de **2.000 lei/acțiune**, iar valoarea pachetului de acțiuni scos la vînzare este de **22.600 mii lei**.

DOSARUL DE PREZENTARE a societății comerciale poate fi obținută zilnic de la Direcția Teritorială Iași a Fondului Proprietății de Stat, între orele 8-10 pînă în ziua precedentă organizării licitației inclusiv.

Prețul de vînzare al DOSARULUI DE PREZENTARE de 500.000 lei, taxa de participare în valoare de 250.000 lei și garanția de participare în valoare de 678.000 lei vor fi achitate la caseria vînzătorului - sediul DIRECȚIEI TERITORIALE IAȘI sau în contul 251100980000607 deschis la BRD - Agenția A. Panu Iași.

Documentele pe baza cărora se va elibera DOSARUL DE PREZENTARE sînt:

- Copie după dovada de achitare a prețului DOSARULUI DE PREZENTARE;
- Buletin de identitate sau pașaport (în cazul persoanelor fizice române/străine);
- Delegație din partea societății comerciale ofertante.

Pentru participare la licitație este obligatorie cumpărarea DOSARULUI DE PREZENTARE.

Licitația va avea loc pe data de 23.10.1998, ora 10,00 la sediul DIRECȚIEI TERITORIALE IAȘI a FONDULUI PROPRIETĂȚII DE STAT.

În caz de neadjudecare la prima ședință se va organiza cea de-a doua ședință de licitație în data de 30.10.1998, ora 10,00.

Taxa de participare la cea de-a doua ședință de licitație este obligatorie pentru toți participanții.

Pentru participarea la cea de-a doua ședință de licitație se mai poate obține DOSARUL DE PREZENTARE și de către alți ofertanți în condițiile prezentate mai sus.

Pentru persoanele fizice/juridice străine, plata DOSARULUI DE PREZENTARE, a taxei de participare și a garanției de participare se face în contul nr. 251.100.000.002.423.000.08 de devize convertibile, în USD, deschis la BANCOREX, la cursul valutar comunicat de Banca Națională a României la data achitării acestora.

Pentru participarea la licitație, ofertanții vor depune documentele prevăzute în H.G. nr. 55/1998 modificată și completată, art. 51, prevăzute în Secțiunea C a DOSARULUI DE PREZENTARE în plic sigilat cel mai tîrziu cu o oră înainte de începerea licitației, la sediul de mai sus.

Persoanele fizice/juridice străine vor efectua plata Contractului de vînzare-cumpărare în devize convertibile, la cursul valutar, comunicat de Banca Națională a României, în ziua ținerii licitației.

Ofertanții pot ordona societății bancare la care au deschis contul principal să emită o scrisoare de garanție bancară valabilă 120 de zile calendaristice de la data depunerii documentelor.

Alte relații privind societatea comercială pot fi trimise la sediul FPS DT Iași, persoana de contract fiind domnul Bărbulescu Mihai și la următoarele numere de telefon 032/112256 sau 032/116740.

Informații suplimentare privind oferta FPS se pot obține consultînd SIT-ul cu adresa www.sof.ro.

Monitorul
Medical

Miercuri, 23 septembrie 1998

Mii de ieșeni au sîngele bolnav

O vînătaie apărută ca din senin, fără să știm cînd și cum ne-am lovit, hemoragiile nazale repetate, pierderile mari de sînge la femeile aflate în perioada menstruației pot fi semne ale îmbolnăvirii sîngelui. Asemenea afecțiuni apar la orice vîrstă, neiertîndu-i nici pe bebeluși. Deși sîngele este responsabil de apărarea organismului și oxigenarea țesuturilor, uneori acesta lasă corpul "descoperit" în fața infecțiilor. Cînd ne cade părul, ne mulțumim să spunem că este din cauza stresului, ori ne gîndim la cu totul alte motive, numai la sînge nu. Cum sîntem puțin palizi la fată, cu "ochii galbeni", bănuim că poate fi vorba de o hepatită. Este drept că aceste semne sînt specifice bolii ficatului, însă aceleași simptome pot semnala o îmbolnăvire a sîngelui. În astfel de situații este recomandat să consultați un medic hematolog.

Hemoragia cerebrală poate apărea și cînd sîntem relaxați sau în timpul somnului

Din păcate însă, chiar medicii se reped să pună diagnosticul de hepatită, bronhopneumonie, sau orice altă infectie, omițînd să elimine varianta că sîngele ar putea fi responsabil de aparitia lor. Abia după o lungă perioadă, cînd pacientul nu răspunde pozitiv la tratament, este trimis la Clinica de Hematologie pentru investigatii, bănuindu-se o posibilă îmbolnăvire la nivelul sîngelui. Absenta sau scăderea performantelor unor celule specifice din sînge provoacă uneori bronhopneumonii sau infectii ale organismului foarte severe. Cînd sîngele nu coagulează normal, pot apărea hemoragii abundente, foarte greu de oprit. Trombopeniile sînt cauzate de o serie de afectiuni ale trombocitelor, elemente cu rol în coagularea sanguină. ***"În cazul în care lipsește o proteină specifică din plasmă, apar hemofiliile, boli genetice. În momentul unei traume, proteina este cea care contribuie la formarea dopului ce astupă apoi vasul de sînge, oprindu-se astfel sîngerarea. Cea mai severă boală de coagulare este hemoragia cerebrală, cînd creierul este inundat cu sînge"***, ne-a declarat *dr. Cristina Burcoveanu*, director adjunct al Spitalului "Sf. Spiridon". Aceasta a adăugat că hemoragia cerebrală se poate declanșa nu numai în cazul în care ne lovim, ci și în timpul somnului sau cînd sîntem relaxati.

Anemicii prezintă dureri de cap, le cade părul și li se rup unghiile

Anemiile sînt cele mai frecvente boli ale sîngelui, cele mai multe dintre ele apărînd datorită lipsei de fier (Fe) din sînge. Bolnavul devine palid, nu doarme și este ametit. În plus, are și dureri de cap, începe să-i cadă părul și i se rup unghiile. Anemiile pot apărea la persoanele care nu consumă carne și ouă, sau la cele care pierd mult sînge. ***"În ziua de azi, rar găsești o valoare normală a hemoglobinei la cei investigați. Doar șapte din zece persoane au valoarea hemoglobinei apropiată de valoarea normală"***, ne-a decalara dr. Burcoveanu. Femeile care nu sînt anemice au valoarea hemoglobinei cuprinsă între 12-14 grame la 100 ml sînge. La bărbati, intervalul este ceva mai ridicat și anume 14-16 grame la 100 ml sînge. Anemiile pot fi și de tip hemolitic. În cazul lor, organismul ajunge în situatia în care își "mănîncă" singur globulele roșii. Acestea însă sînt mult mai rare și pot fi vindecate sau ameliorate prin tratament medicamentos.

Orice afecțiune a unui organ este reflectată în sînge

Multiplicarea haotică a leucocitelor duce la leucemie

În aproape un an de zile, au fost depistati aproximativ 1500 de pacienti cu boli de sînge din Moldova. SIDA este considerată și ea o boală de sînge, manifestîndu-se violent prin complicatiie sale infectioase. Una din celulele sîngelui nu mai produce anticorpi necesari în apărarea organismului. Astfel, persoana bolnavă de SIDA ajunge să moară în urma unei infectii care la omul sănătos nu ridică probleme. Leucemiile apărute în urma multiplicării haotice a leucocitelor pot fi cronice și acute. ***"Formele cronice nu pun probleme deosebite pe moment, bolnavul putînd supraviețui prin tratament. În schimb, cele acute necesită un tratament specializat de urgență, precum și spitalizare. Acestea se manifestă prin anemii, hemoragii sau infecții. În formele grave pot fi prezente toate cele trei sindroame"***, ne-a spus *dr. Cătălin Dănăila*, medic specialist la Clinica de Hematologie a Spitalului "Sf. Spiridon".

Umflarea ganglionilor este un semn de boală

Tot din categoria bolilor de sînge fac parte limfoamele. Acestea se manifestă sub forma unor mici umflături în zona gîtului, sub axilă sau în zona inghinală. Acestea pot fi însotite și de transpiratie, febră aparent fără motiv, scădere în greutate și lipsa poftei de mîncare. Unele dintre acestea se pot vindeca, dar persoana în cauză necesită supraveghere medicală, deoarece ele pot reapărea. Medicii hematologi sfătuiesc persoanele care au avut o sîngerare mai deosebită, pe cei care se trezesc cu ganglioni în regiunea laterală a gîtului și sub axilă să consulte neapărat un hematolog. Cei care au o mică bănuială că sîngele le-ar putea fi bolnav pot apela la cabinetul de consultații ambulatorii din cadrul Clinicii de Hematologie. La acest cabinet pot face un set complet de analize sanguine contra sumei de 30.000 de lei, fără să aibă trimitere de la alt medic. **(Laura HUSARU)**

O tînără de 17 ani și-a programat să se îmbolnăvească de leucemie

■ după ce soția fratelui a murit de această boală, ea a fost convinsă că va avea același sfîrșit ■ după doi ani, timp în care analizele la sînge i-au ieșit bune, în numai cinci zile după ce a fost diagnosticată a murit ■

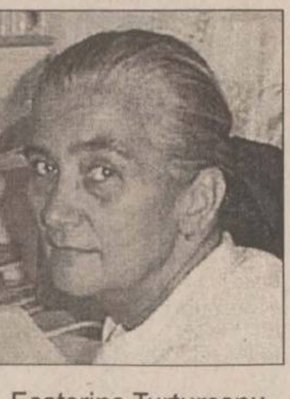

Dr. Ecaterina Turtureanu-Hanganu, șefa Clinicii de Hematologie

Specialiștii hematologi sustin că leucemiile pot apărea și datorită stresului. Un caz mai deosebit a fost cel al unei tinere în vîrstă de 17 ani. Aceasta venea deseori la Clinica de Hematologie a Spitalului "Sf. Spiridon" pentru controale medicale, fiind convinsă că va face leucemie. Deși analizele sîngelui nu indicau nici urmă de asemenea afectiune, ea susținea că va face boala. ***"Cumnata mea în vîrstă de 25 de ani a avut leucemie și a murit. Sînt convinsă că și eu voi face aceeași boală"***, își motiva nelinistea adolescenta. Spre surprinderea medicilor, după doi ani de la decesul cumnatei, aceasta s-a îmbolnăvit de leucemie acută, decedînd la cinci zile după ce a fost depistată. Medicii spun că singura explicatie este aceea că organismul ei nu a mai putut rezista stresului la care a fost supus. ***"Depinde foarte mult de modul cum îți programezi subconștientul. Dacă cineva este foarte speriat de o boală și este convins că o va face, atunci sentimentul este preluat de subconștient. Acesta, în cele din urmă, duce la îndeplinirea sentimentului"***, ne-a spus *dr. Ecaterina Turtureanu-Hanganu*. Pe de altă parte, sînt bolnavi incurabil care mor atunci cînd doresc ei, dînd peste cap aprecierile medicilor asupra zilelor pe care le mai au de trăit. Aceștia sînt extrem de hotărîți să nu moară pînă nu termină ce mai au de făcut în viață. Alții însă, din clipa în care au aflat de diagnostic, au "depus și armele", abandonîndu-și corpul în mîinile medicilor. Unii se fac pur și simplu că luptă, zicînd celor din jur că vor face tot posibilul să supravietuiască. Subconștientul lor însă este marcat de faptul că s-au săturat de viață, că nu mai are rost să lupte. ***"Or, acești oameni își scurtează cu mult durata de supraviețuire"***, a precizat dr. Ecaterina Turtureanu-Hanganu. **(Laura HUSARU)**

Pentru hemofilici, orice zgîrietură se poate transforma în hemoragie

■ băieții ce provin din astfel de mame pot face și ei boala ■ tratamentele pentru această boală se fac, de regulă, primăvara și toamna ■

Peste 20 de indivizi din județul Iași nu pot să capete o cît de mică zgîrietură fără ca viata lor să fie în pericol. Aceștia sînt bolnavii de hemofilie, o maladie pe care o au de la naștere și pe care, din păcate, o duc pînă la moarte. ***"Hemofilia este determinată de deficitul factorului VIII al coagulării, o proteină plasmatică produsă de ficat și de endoteliul vascular, care intervine în inițierea procesului de coagulare și în etapele ulterioare ale coagulării sîngelui. Procentual, valoarea normală pentru acest factor este de 80-100% iar pentru ca hemofilia să se manifeste, el trebuie să coboare sub 10%"***, ne-a explicat *dr. Ecaterina Hanganu-Turtureanu*, șefa Clinicii de Hematologie de la Spitalul "Sf. Spiridon". În cazul unei femei bolnave de hemofilie, există riscul ca ea să transmită maladia copilului, dacă acesta este de sex masculin. Dacă amîndoi părintii sînt hemofilici, atunci, în mod exceptional, și copilul de sex feminin poate să se nască bolnav. Maladia, în cazurile grave, se poate manifesta la copil chiar de la naștere, prin hemoragii abundente la tăierea cordonului ombilical. Dar, în general, ea este descoperită mult mai tîrziu, cînd copilul începe să meargă și sîngele se acumulează în articulații, formînd hematom. Diagnosticul este pus de către specialist după efectuarea probelor de coagulare și determinarea factorului VIII. Hemoragiile mai pot fi alveolare (după extractia de dinți), nazale, pleurale, de planșeu bucal (după mușcarea limbii) etc. În astfel de situații, bolnavul trebuie să se prezinte imediat la medicul de specialitate. Tratamentul constă în administrarea de sînge și plasmă proaspete, plus preparatele speciale de factor VIII. În general, tratamentul se aplică primăvara și toamna. **(Dana FECHET)**

Trei tineri și-au dat viața pentru Papa Inocențiu al VIII-lea

O nevăzută armată formată din oameni care testează și oameni care donează sînge stă în spatele fiecărui gram de sînge sănătos folosit pentru un pacient în nevoie. Pentru că i se poate întîmpla oricui un accident de mașină, o cădere în gol, un atac în noapte, după care urmează Spitalul de Urgențe și, eventual, o transfuzie de sînge pentru a înlocui cantitatea pierdută. Nu toți răniții conștientizează faptul că șansa lor de supraviețuire se leagă atît de îndemînarea chirurgului, cît și de actul anonim al unui donator de sînge.

Primele transfuzii s-au făcut în anul 1492

Primele transfuzii de sînge ce apar în documente vechi seamănă mai mult cu un act de medicină stiintifico-fantastică. Potrivit unor istorici, primele transfuzii s-au făcut în Roma anului 1492. Trei băieti tineri au donat sînge pentru muribundul Papă Inocentiu al VIII-lea. Se pare că toti băieții au murit în urma experimentului din cauză că le-a intrat aer în vene. Bolnavul a avut aceeasi soartă, cîteva zile mai tîrziu. Prin anii 1600 s-a dezvoltat o altă metodă de transfuzie, cea de la animale. Se folosea în special sînge de oaie, iar metodele erau barbare. Bineînteles, toti transfuzatii mureau în chinuri. Din această cauză, mai multe țări au interzis această practică. Abia prin anii 1800 s-au înregistrat din nou transfuzii de la om la om. Între 1825 si 1830, James Blundell, un medic englez, a experimentat transfuzii pe 10 pacienti. Blundell a scris în rapoartele lui că starea a patru pacienți s-a îmbunătătit, doi au murit, iar despre soarta celorlalti patru s-a evitat să se dea vreo informatie.

Un austriac descoperă grupele A, B și 0

Transfuzia de sînge rămîne astfel o procedură medicală riscantă pînă cînd austriacul Karl Landsteiner descoperă că sîngele poate fi clasificat pe mai multe tipuri și că nu toate acestea sînt compatibile între ele. În 1900, Lansteiner identifică trei din cele patru grupe majore ale sîngelui uman, A, B și 0. Doi ani mai tîrziu, niște asociati ai austriacului descoperă și grupa AB. După alti zece ani, același medic descoperă și factorul Rh. Aceste descoperiri au revolutionat industria sîngelui. Înainte de descoperirea lui Landsteiner, medicii au observat că atunci cînd transfuzau sînge de la o persoană la alta, celulele roșii se adunau în aglomerări. Acestea blocau vasele de sînge mici și cauzau îmbolnăviri grave sau chiar moartea. Austriacul a descoperit că aglomerările se datorau faptului că fiecare tip de sînge poartă proteine sau anticorpi specifici. Cînd două tipuri incompatibile de sînge se amestecă, anticorpii primului atacă anticorpii celui de-al doilea tip, și invers. Primele transfuzii care s-au făcut erau foarte periculoase și din cauză că sîngele nu putea fi păstrat mai mult timp fără a se coagula. Abia în 1914, cercetătorii au decoperit că adaosul de glucoză sau citrat sodic împiedică coagularea.

Milioane de americani se grăbesc să-și dea sîngele

După această dată, lumea a fost cuprinsă de furia sîngelui. Prima bancă de sînge a fost înființată în 1938 la Cook County Hospital din Chicago. În anii 90, aproape 8 milioane de americani donează sînge în fiecare an. Ei au parte de o multime de optiuni. Pot dona direct la spitale, la centrele comunitare de donare. Centre de recoltare mobile călătoresc pe la școli si biserici. Ba chiar în unele magazine mari sau în alte locuri publice se poate dona sînge. La ora actuală, o operatiune de recoltare durează 7 minute. Așezat confortabil în pat sau într-un scaun special, donatorul este "piscat" cu mare grijă și dă în beneficiul unui grav rănit, aproape o jumătate de litru de sînge. Donatorul este anonim, completează niste formulare care sînt confidentiale, iar dacă nu este sigur că sîngele lui este sănătos are posibilitatea de a-l retrage cu un simplu telefon. Sistemele de securitate sînt foarte complexe, iar ca o ultimă noutate, un viitor pacient, care stie cu ceva timp înainte că va suferi o interventie chirurgicală, poate dona din propriul sînge. Astfel dispare riscul de a primi sîngele unui necunoscut în vene. **(Dana PAVEL)**

Înainte de căsătorie, aflați grupa sanguină a partenerului

Specialiștii au observat o anumită relatie între temperamentul unei persoane și grupa de sînge. Potrivit observatiilor acestora, căsătoriile între persoane care au grupa de sînge O și O sînt cele mai fericite, cele între persoane cu grupa A si grupa O sînt, în general, reusite, dacă persoana cu grupa O este suficient de tolerantă, iar persoanele cu grupele de sînge AB și O pot alcătui cupluri bune, dar în care este posibil să apară mai multe perioade de răceală. Cel mai putin reușite cupluri sînt cele între parteneri avînd grupele AB si A.

Cei ce au grupa AB au un comportament contradictoriu

Dr. Ecaterina Hanganu Turtureanu este de parere ca persoanele cu grupa AB au tendinte comportamentale contradictorii, fiind în același timp generoși și egoisti, sensibili și violenti. Dacă rămîn singuri îi cuprinde melancolia, în timp ce lipsa de actiune îi indispune. Cei cu grupa de sînge AB sînt adesea instabili în ceea ce întreprind, deși foarte dotati în planul aptitudinilor. Le place să actioneze singuri și să își arate opozitia. Meseriile perfecte pentru persoanele care au această grupă de sînge sînt: inginer, muzician, electrician, chimist, dar ocolesc meseriile care implică muncă de birou si în care nu se întrevede nici o posibilitate de mărire a bugetului.

Sensibili și intuitivi sînt cei ce au grupa A

Spre deosebire de cei cu AB, persoanele care au grupa de sînge A simt nevoia de a se găsi în acord afectiv cu mediul. Sînt mai greu adaptabili. ***"Aceștia sînt oamenii care aleg, care au preferințe, care sînt uneori vulnerabili, avînd nevoia, într-o măsură mai mare decît ceilalți oameni, de a fi calmați și încurajați. Trec prin faze succesive, care merg de la exaltare la pesimismul cel mai adînc"***, crede dr. Hanganu. Persoanele cu grupa de sînge A sînt atrase de tot ceea ce înseamnă necunoscut, neasteptat, misterios, si sînt capabile de iubiri fulgerătoare. Au foarte dezvoltat gustul pentru frumos, sînt extrem de sensibili și de intuitivi. ***"Sînt inegali în muncă, dar perseverenți în activitatea lor; dacă le place meseria pe care și-au ales-o, o urmează cu pasiune, în caz contrar însă, cad pradă unei mari plictiseli. De aceea ei își aleg meserii individuale: scriitori, artizani, ceasornicari, arhitecți"***, a mai adăugat dr. Hanganu.

Persoanele din grupa B, tenace, perseverente, stabile

Militarii se pot recruta din rîndul persoanelor cu grupa de sînge B, care sînt ritmice, perseverente și autoritare. Au încredere în fortele proprii și perfectă stăpînire de sine. Din acest motiv, poate, un om cu grupa de sînge B are tendinta să nu vadă decît punctul său de vedere. Aceste persoane sînt descrise ca avînd o imaginatie moderată, iubitoare de matematică, de ordine, organizare și disciplină, care nu acceptă decît directive precise. Din acest motiv, aleg meserii de control, specializare, expertiză (militari, doctori, comercianti), în care își etalează principalele calități: tenacitatea, perseverenta, stabilitatea.

Grupa 0, afectuoși, optimiști și sentimentali

Persoanele cu grupa de sînge O sînt ușor de recunoscut: zîmbesc mult, au fete deschise, primitoare, caută să desfășoare activităti variate și contacte neîncetate, cu cît mai multe persoane. Sînt metodici și se adaptează cel mai ușor la toate lucrurile, astfel încît se simt bine peste tot. Știu să găsească echilibrul între afectivitate și ratiune, spun specialiștii, sînt optimiști și sentimentali. Ei sînt oamenii care se îndrăgostesc la prima vedere și care iubesc pe toată lumea. Le place să fie apreciati și caută situatiile în care își pot etala cel mai bine calitățile. ***"Buni, sentimentali și toleranți, prea puțin sensibili la onoruri, le place totuși să fie priviți, ascultați, admirați, cu atît mai mult cu cît au oroare de singurătate. Sînt întreprinzători și foarte curioși, le place să lupte și să se dăruiască cu totul momentului prezent. Îi interesează călătoriile și experiențele, lucrul în echipă, contactele cu ceilalți și schimburile cu mediul înconjurător"***, a schitat dr. Hanganu portretul persoanelor cu grupa de sînge O. Pentru ca sînt descurcăreti, optimisti și realisti, ei își aleg meserii în care au contact cu alti oameni: profesor, avocat, ziarist, diplomat, artist, pilot, hotelier, sofer de taxi. **(C.P.)**

Sîngele, oglinda a ceea ce se petrece în organism

În orice boală, analizele de sînge oferă medicilor un indiciu important asupra stadiului de evoluție al afectiunii. ***"Aceasta pentru că sîngele este elementul vieții și orice afecțiune a oricărui organ este reflectată în sînge. El este oglinda a tot ce se întîmplă în organism"***, afirmă *dr. Ecaterina Hanganu-Turtureanu*, șefa Clinicii de Hematologie de la Spitalul "Sf. Spiridon". Modificările nespecifice determinate de maladii, la nivelul sîngelui (cu excepția celor de sînge) poartă denumirea de sindrom hematologic de stres. Acesta constă într-un grad moderat de anemie (modificarea hemoglobinei), o creștere moderată sau o scădere nesemnificativă a numărului globulelor albe, o creștere moderată a celor polinucleare neutrofile (ce fac parte din eșalonul primitiv de apărare a organismului), și/sau a numărului monocitelor sau modificări ale limfocitelor. De asemenea, numărul trombocitelor, elemente care asigură coagularea sîngelui, poate să crească (în special în cazul infectiilor cronice) și totodată se înregistrează modificări ale electroforezei (proteinelor) și ale conținutului în zinc, magneziu, calciu. Primele modificări din sînge sînt detectabile în măduva hematopoietică (cea conținută în oasele plate - stern, bazin, calota craniană). **(Dana F.)**

Pagină coordonată de Mihaela CĂNĂNĂU

Gravidele cu Rh negativ pot pierde sarcina

■ în astfel de situații, organismul reacționează împotriva fătului ■ această denumire provine de la numele unei maimuțe, Rhessus ■

Pe suprafata globulelor roșii se află anumite substanțe chimice, denumite aglutinogene. Aceste substanțe dau specificitatea de grup sanguin. Descoperite la începutul secolului nostru, de Landsteiner, grupele sanguine clasice sînt: O (I), A (II), B (III), AB (IV). În țara noastră, procentul cel mai mare de indivizi este reprezentat de cei cu grupa sanguină A (II). După aceștia, în ordine descrescătoare, vin cei apartinînd grupelor O (I), B (III) și AB (IV). În 1939, Wiener descoperă un alt sistem sanguin, care dă specificitate de grup, dîndu-i numele de sistemul Rh, după numele maimuței antropoide Maccacus Rhesus, pe globulele căreia s-au descris prima dată aglutinogenii Rh. La om s-a constatat că 85 % din populație prezintă acest aglutinogen pe hematii, indivizii din această categorie primind numele de Rh - pozitivi; 15 %, neprezentînd aglutinogenul, poartă numele de Rh - negativi. Cunoscînd apartenenta grupală și Rh - ul prin analiza de laborator, este posibilă efectuarea transfuziilor. Acestea se execută cu sînge conservat numai de acelasi grup sanguin și același Rh. Majoritatea oamenilor știu că Rh-ul negativ, la femei, poate pune în pericol evoluția sarcinii. Cînd mama are Rh - ul negativ, organismul reacționează împotriva produsului de concepție, a fătului, prin producerea de anticorpi. ***"În acest caz, organismul «consideră» sarcina ca o grefă, ca un corp străin. Reacția de intoleranță face ca viața fătului să fie în pericol. Aceasta deoarece anticorpii trec prin bariera fetoplacentară și dau anemie hemolitică, care poate fi mai mult sau mai puțin gravă"***, ne-a explicat *dr. Ecaterina Hanganu Turtureanu*, șefa Sectiei de Hematologie de la Spitalul "Sf. Spiridon". Din acest motiv, prima sarcină poate fi dusă la termen, dar după aceea există riscul avortului (al mortii fătului în uter) sau, de la a doua sarcină, deși nașterea este la termen, pot apărea suferințe fetale foarte mari. Medicii de la această secție ne-au explicat că, la fel ca și grupele de sînge, Rh-ul este o proteină, un antigen specific. "Rh - ul este un antigen de suprafată, o particularitate de structură. Mai există alte peste 200 de substanțe specifice, numai pentru globulele roșii. Combinația acestor tipuri de substanțe este unică pentru fiecare dintre noi", ne-a declarat dr. Ecaterina Hanganu Turtureanu. **(Cristina PETRACHE)**

Talasemia, boala oamenilor fără globule roșii

■ specialiștii au constatat că pe măsură ce sînt produse de măduva spinării, sînt distruse de organism ■ această boală este specifică țărilor din bazinul Mării Mediterane ■

O anemie extrem de rar întîlnită la noi în tară, specifică tărilor din bazinul Mării Mediterane, este talasemia. Boala se transmite la naștere, organismul fiind cel care își distruge globulele roșii care au "defecte". Numai că la persoanele bolnave absolut toate globulele roșii sînt cu "defecte". Pe măsură ce sînt fabricate de măduva osoasă, ele sînt distruse. "În această afectiune sînt necesare transfuzii repetate de sînge, însă există pericolul aparitiei în organism a depozitelor de fier", ne-a declarat dr. Cristina Burcoveanu, medic în cadrul Clinicii de Hematologie de la Spitalul "Sf. Spiridon". Aceasta a adăugat că afectiunea este transmisă la copii, aceștia, la fel ca și părinții lor, putînd supravietui doar dacă au o formă ușoară a bolii. Persoanele afectate de talasemie au ochii galbeni, ficatul mărit, afectiunea putînd fi confundată cu hepatita. Medicii spun că, la Iași, s-a înregistrat un asemenea caz, la o fetiță. La fel de rar întîlnită este și boala Waldenstrom. Aceasta este confundată cu o boală cronică de ficat. Ficatul este mărit, la fel ca și splina, apar mici ganglioni în organism iar sîngele se încheagă pur și simplu în seringă. Bolnavul are ameteli, dureri foarte mari de cap și o stare de năuceală. Năuceala apare din cauză că sîngele este gros și circulă foarte greu prin creier, de aici apărînd și problemele. **(Laura HUSARU)**

Cei care lucrează cu îngrășăminte pot face anemie hemolitică

Medicii hematologi au precizat că unele boli ale sîngelui apar și din cauza profesiilor. Astfel, persoanele care lucrează cu îngrășăminte chimice pot face anemie hemolitică. Același lucru li se poate întîmpla și celor care lucrează în mediu cu plumb. ***"Bărbații sau femeile care își defășoară activitatea în medii cu solvenți pot face leucemii. Insecticidele sînt și ele extrem de periculoase pentru organismul uman, afectînd măduva spinării și ducînd la apariția aplaziilor medulare. În aceste boli, măduva nu mai produce globule roșii"***, ne-a declarat *dr. Ecaterina Turtureanu-Hanganu*, șefa Clinicii de Hematologie de la Spitalul "Sf. Spiridon". Aceasta a adăugat că, în anumite conditii, chiar și țuica poate fi responsabilă de îmbolnăviri. Cei care consumă țuică de casă obținută cu instalatii care au o porțiune de îmbinare (racord) din plumb vor suferi de anemii foarte grave, care ulterior determină tulburări neurologice severe. Medicii ne-au explicat că plumbul din racord se dizolvă în băutură, fiind astfel ingerat de cel care consumă tăria. **(Laura HUSARU)**

Monitorul
Financiar

Miercuri, 23 septembrie 1998

NOUTĂȚI ECONOMICE

Lista neagră a turismului

Începînd cu 1 octombrie, toate unitățile turistice (de cazare sau care oferă servicii de masă) vor fi controlate de reprezentanții Oficiului de Autorizare și Control în Turism. *"Fiecare dintre aceste unități trebuie să îndeplinească niște criterii minime de clasificare. Toate datele privind unitățile din țară vor fi centralizate la București și vor fi date publicității. Astfel, în presă vor apărea liste cu unitățile neclasificate sau care nu îndeplinesc condițiile prevăzute de normele turistice, sub denumirea "Ministerul Turismului nu vă recomandă...",* a declarat Aurelian Albuț, reprezentant zonal pentru județele Iași, Suceava, Botoșani al Oficiului de Autorizare și Control în Turism. **(A.C.)**

Finanțele și-au depășit planul la încasări

Planul minimal stabilit de Ministerul Finanțelor pentru luna august a fost depășit de Direcția Finanțelor Iași cu 5,5%. Un motiv al surplusului de încasări nu este creșterea conștiinciozității firmelor de a-și plăti obligațiile fiscale, ci intensificarea controalelor efectuate de cei de la Finanțe. Concret, județul Iași trebuia să aducă în buzunarele bugetului cel puțin 96,6 miliarde lei prin intermediul Direcției Financiare. La sfîrșitul verii, făcînd totalul, s-a constatat faptul că fusese încasată suma de 111 miliarde lei. Global, pe primele nouă luni ale acestui an, Finanțele ieșene au de îndeplinit un plan de 802,4 miliarde lei. Pînă ieri, Trezoreria deținea deja 811,2 miliarde lei. Astfel, pînă în prezent s-au strîns cu 8,8 miliarde mai mult. *"Luînd în calcul faptul că pînă la sfîrșitul lunii se vor mai colecta taxa pe valoare adăugată și alte impozite, putem spune că depășirea planului va fi și mai mare pentru primele trei trimestre ale anului"*, este de părere Valeriu Dornescu, director general al Direcției Generale a Finanțelor Publice și Controlului Financiar de Stat Iași. Aceste depășiri de plan s-au înregistrat în ciuda faptului că datoriile la bugetul de stat ale firmelor ieșene la sfîrșitul lui iulie erau de 413 miliarde lei (sumă în care sînt incluse și penalități de întîrziere). **(Laura PĂDURARU)**

Numărul șomerilor este în scădere

Numărul șomerilor înregistrați la oficiile de forță de muncă și șomaj era, la data de 21 septembrie 1998, de aproape 850.000 de persoane, reprezentînd o rată a șomajului de 8,5 la sută, informează Biroul de Presă al Ministerului Muncii și Protecției Sociale. Față de perioada precedentă, numărul șomerilor a scăzut cu peste 11.000 de persoane. Județele în care nivelul ratei șomajului se menține cu mult peste media pe țară sînt Neamț (15,1 la sută), Vaslui (14,8 la sută), Hunedoara (13,9 la sută), Vîlcea (13,3 la sută), Brăila (12,7 la sută), Botoșani (12,6 la sută) și Suceava (12 la sută). Sub nivelul ratei medii a șomajului pe țară se situează județele Arad (6,4 la sută), Bihor (4,9 la sută), Timiș (4,6 la sută), Ilfov (4,5 la sută), Satu Mare (3,8 la sută) și municipiul București (4,4 la sută).

Calculatoarele intră în casele ieșenilor

■ *de la începutul anului, s-au cumpărat în medie zece calculatoare pe zi*

Aproape 2.500 de ieșeni și-au cumpărat calculatoare de la începutul acestui an pentru a le folosi acasă. Aceasta înseamnă că în fiecare zi, mai mult de zece calculatoare au plecat spre casele ieșenilor, deci informatica a început să cucerească tot mai mult teren. În plus, cea mai mare parte a firmelor din acest domeniu apreciază că prezența "casnică" a unui computer a devenit pentru mulți ieșeni o necesitate. ***"Numărul de calculatoare vîndute persoanelor fizice a crescut, iar mulți ieșeni care au optat pentru un calculator, pînă acum și-au cumpărat și imprimantă. Totuși, pentru acasă, majoritatea cer calculatoare mai ieftine, numite «no-name», care nu sînt produse de o firmă renumită în domeniu"***, declară Sorina Bulacovschi, director de vînzări la firma "Radix". Cu toate acestea, costul unui calculator mediu la firmele din Iași variază între 6 și 10 milioane lei, deci între șase și zece salarii medii nete pentru județul Iași. În concluzie, este o investiție majoră pentru un ieșean de condiție medie. Practic, faptul că există foarte multe firme ieșene, deci o competiție serioasă în domeniu a făcut ca acestea să ofere diverse facilități pentru cumpărătorii persoane fizice. Printre acestea se numără: plata în rate prin bănci sau direct la magazine, sau chiar lesing (combinatie între închiriere și vînzare cu plata în rate).

Astfel, cele mai multe firme vînd calculatoare cu plata în rate prin credite acordate de Banca Agricolă sau de CEC, ceea ce înseamnă că doritorii de tehnică de calcul modernă plătesc 10% sau respectiv 30% din prețul calculatorului drept avans, urmînd ca apoi să plătească restul banilor într-unul pînă la trei ani, cu dobînda băncii (37% pe an la CEC și 47% pe an la Banca Agricolă). Deci, investiția inițială variază între 600.000 lei și 3.000.000 lei, deci 60 pînă la 300% dintr-un salariu mediu pentru județul Iași.

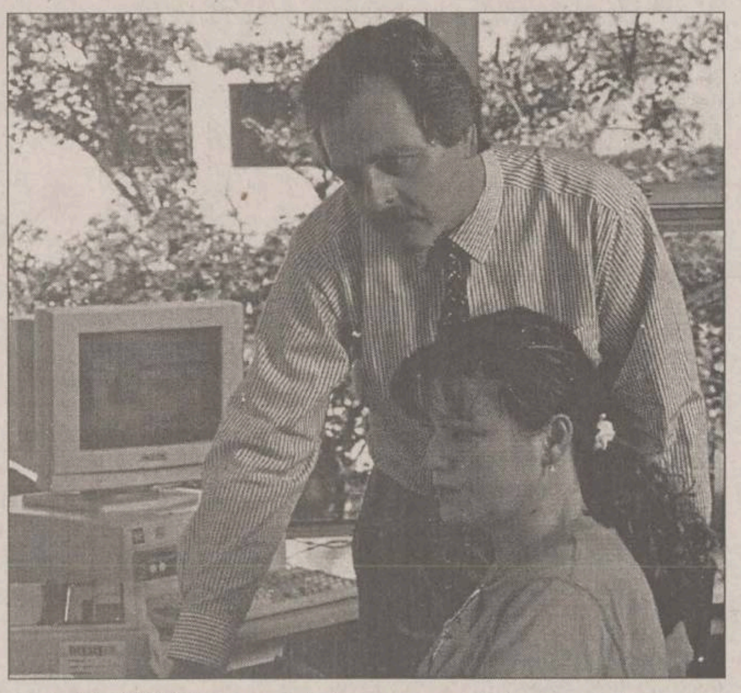

Pe lîngă faptul că ieșenii își cumpără computere personale, a crescut și cererea de cursuri în acest domeniu. Organizate de către Direcția Muncii și Protecției Sociale, cele mai solicitate cursuri sînt cele de calculatoare și de contabilitate. La "Sinta" (fostul Centru de Calcul), de la începutul anului "zeci de ieșeni s-au instruit în informatică, iar cea mai mare parte a lor au plătit din buzunarul propriu cursurile" declară una din profesoare. **(Cristina SAVA)**

Firma	Quarz Matrix	Radix	Rom US	Avicena	Ace Computers	
Preț mediu (milioane lei)	6,5	7	7,5	6	7	
Posibilități de creditare	-	CEC, Banca Agricolă	Banca Agricolă, leasing	CEC, direct	CEC, Banca Agricolă	
Avans	-	30%, 10%	10%, fără avans	30%, 60%	30%, 10%	
Firma	Rei Computers	Sprint	Livius	Open Sistems	Sercom	Le Modele
Preț mediu (milioane lei)	6	11	7,5	7	5	6
Posibilități de creditare	Bankcoop	*Banca Transilvania	Banca Agricolă	CEC cu acte la firmă	CEC	direct
Avans	40%	10%	10%	30%	30%	40%

Un român din 46 are celular

■ *la ora actuală, există 485.000 de abonați în rețeaua GSM*

Complementar sau chiar în absența clasicului telefon "fix", într-un an și jumătate, telefoanele mobile au invadat piața românească a telecomunicațiilor. Pe stradă, în autobuz, în mașină, la serviciu sau acasă, "celularul" s-a transformat dintr-un "moft" într-un obiect nelipsit din viața de zi cu zi.

Deși fiecare dintre cei doi operatori prezenți în România (MobilRom - operator Dialog și MobiFon - operator Connex) estimaseră că, pînă la sfîrșitul anului, vor avea circa 25.000 de abonați, se pare că au subestimat dorința de "tehnică avansată" a românilor.

Astfel, în acest moment, cei doi operatori de telefonie mobilă au un număr total de 485.000 de abonați la nivel național, la care se mai adaugă și cei rămași fideli sistemului NMT (Telefonica România- operator Telemobil), deci aproape o jumătate de milion de persoane folosesc serviciile telefoniei mobile. Aceasta ar însemna, statistic vorbind, că un român din 46 este nedespărțit de celularul său. Estimarea aceasta nu ia însă în calcul faptul că unii dintre abonați nu s-au putut hotărî asupra unui serviciu sau chiar asupra unui anume model de telefon. Astfel, parlamentarii, deputații, directorii (pentru a da doar cîteva exemple) au chiar cîte două, trei sau patru telefoane mobile în geanta diplomat. Pe de altă parte, telefonia fixă a evoluat ceva mai greu, numărul de abonați noi pe care i-a "atras" RomTelecom variind între 100.000-300.000 de la an la an. La această dată, numărul total al abonaților la telefonia fixă este de aproximativ 3,8 milioane, deci raportul față de populația totală a României este de 6,5.

Evoluția sistemului de telefonie fixă, chiar la scară mondială, a fost una destul de lentă. Potrivit unor studii de specialitate, la sfîrșitul anului 1990, acoperirea acestui sistem a fost de circa 50% pentru întreaga lume. Însă, un punct important a fost marcat de apariția telefoniei mobile. Începînd din anii '80, primele țări au adoptat sistemul NMT (reprezentat în România ceva mai tîrziu, în 1993, prin Telefonica România - Telemobil). În Europa, "revoluția" GSM a început în 1992, iar în România acest sistem a pătruns în forță în primăvara anului 1997. **(Alina CORDUNEANU)**

Inflația va dicta prețurile la transport, apă și medicamente

■ *Senatul a hotărît ca prețurile a 11 servicii prestate în cadrul unor monopoluri să fie stabilite cu avizul Oficiului Concurenței* ■ *energia și serviciile internaționale de poștă și telefonie vor fi ajustate lunar în funcție de cursul de schimb* ■

Senatul a adoptat, ieri, ordonanta de urgență 7/98, prin care prețurile la 11 servicii executate în cadrul unor monopoluri se stabilesc cu avizul Oficiului Concurenței, în funcție de cursul de schimb sau de indicele prețurilor de consum.

Astfel, prețurile la energie electrică și termică, precum și la serviciile internaționale de poștă și telefonie se pot ajusta lunar, în funcție de cursul de schimb. Prețurile la transport, apă, servicii efectuate de Ministerul de Interne și la medicamente din producția internă se stabilesc în funcție de indicele prețurilor.

Seful Oficiului Concurentei, Miron Biji, a apreciat, în nota de fundamentare a ordonanței, că prin acest sistem de stabilire a prețurilor se sustine formula *"prețurilor capac"* prin *"ancorarea"* acestora la indicele prețurilor de consum.

Ordonanța prevede, în plus față de Ordonanța de urgență 3/97, care reglementa aceași problemă, ca Guvernul să fie informat asupra deciziilor Oficiilor Concurenței, iar în cazul unor *"modificări structurale"* ale costurilor, Executivul să avizeze modificarea prețurilor.

Execuțiile silite încă nu se fac simțite

■ *deocamdată se face evidența sechestrelor puse deja de Direcția Finanțelor Publice*

Firmele ieșene nu au scăpat nici săptămîna trecută de "biciul" autorităților. Finanțele, Poliția, Vama și Garda Financiară au bătut la ușa a 526 de agenți economici și 442 persoane fizice pentru a-i controla. Trecerea la executare silită a celor cu datorii la bugetul statului nu se face însă prea ușor. Deși s-a stabilit ca începînd de săptămîna trecută să se treacă efectiv la încasarea debitelor înregistrate de firme, nu s-a realizat nimic în acest sens. ***"Această acțiune este mai complicată deoarece pentru început trebuie să facem o evidență cu toate firmele la care s-au pus deja sechestre, pentru a ști unde să acționăm"***, ne-a declarat Valeriu Dornescu, director general al Direcției Generale a Finanțelor Publice și Controlului Financiar de Stat Iași. Eforturile inspectorilor care au făcut controale săptămîna trecută nu au fost însă în zadar, avînd în vedere că au aplicat sancțiuni contravenționale în valoare totală de 273 milioane lei, din care au reușit să încaseze pe loc 88 milioane lei. Acolo unde au găsit nereguli, s-au confiscat bunuri în valoare de aproximativ 205 milioane lei, nereușindu-se însă să se valorifice încă nimic din acestea. După ce cu o săptămînă în urmă s-au confiscat doar două milioane de lei, la ultimul control s-au luat aproape 110 milioane lei, din care nu s-a încasat efectiv nici un leu. Cei care săvîrșesc nereguli preferă moneda natională, luînd în calcul faptul că în timpul celor șase săptămîni de control nu a fost confiscată valută deloc. În ceea ce privește taxele și impozitele atrase la buget, acestea au fost în valoare destul de mare, de 1,8 miliarde lei, încasîndu-se imediat doar 31% din acestea. Cazurile de evaziune fiscală și alte infracțiuni însumează în prezent 452 milioane lei. **(Laura PĂDURARU)**

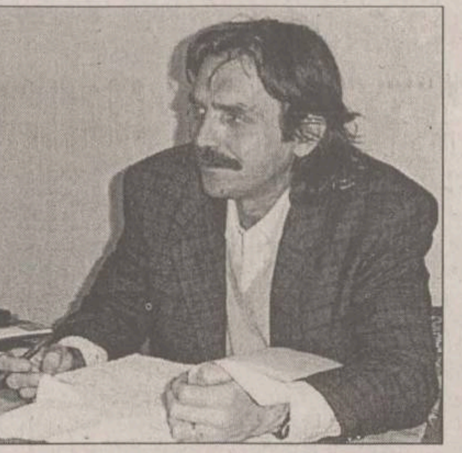

Efectele inflației asupra dobînzii

Pe orice client al unei bănci îl interesează de cele mai multe ori nivelul (rata) dobînzii precum și evoluția pe care o va avea aceasta într-o perioadă următoare, dată de interesele proprii fiecăruia.

Dacă în momentul creșterii ratei dobînzii aceasta este privită ca un element negativ, diminuarea ei apare ca o latură pozitivă și cred că această abordare interesează cel mai mult pe proaspătul om de afaceri român.

În general dobînda reprezintă suma de bani plătită de către debitor (cel care solicită împrumutul) creditorului pentru folosirea capitalului împrumutat. Deci dobînda este prețul la care și-l asumă creditorul prin cedarea temporară a capitalului său. La nivelul unei bănci dobînda este de două feluri: activă, atunci cînd banca încasează dobînda pentru creditele acordate clienților și pasivă, respectiv suma plătită pentru depozitele atrase. Aceste două modalități de a privi dobînda sînt percepute diferit de către opinia publică. Dacă pentru dobînda pasivă dorința este ca aceasta să fie cît mai mare, în cazul celei active se constată unele rețineri în apreciere, sau chiar unele bănci sînt acuzate că jecmănesc pur și simplu agentul economic, care și așa are o poziție destul de fragilă. Dacă privim lucrurile global și nu numai de pe poziția solicitantului de credite, vom vedea că lucrurile nu stau chiar așa. Într-o astfel de analiză trebuie să luăm în considerare, pe lîngă rata dobînzii, și inflația perioadei observate precum și rata profitului pentru cel care dorește să apeleze la credite.

Cum am mai spus, banca este acuzată de cele mai multe ori că practică dobînzi mari și de aceea întreprinzătorii se feresc să împrumute, dar nu se tine seama tocmai de elementul amintit mai sus și anume inflatia. Să luăm un exemplu: considerăm că banca a împrumutat 100 milioane lei unui agent economic pe un an, începînd cu 1 ianuarie 1997. Știm că rata inflației în 1997 a fost de 151%, astfel încît, pentru ca banca să nu se decapitalizeze (să nu-și diminueze resursele acumulate) ar fi trebuit să primească după un an (31 decembrie 1997) suma de 251 milioane lei. După cum știți, în anul respectiv, rata dobînzii a atins un maximum de 110% și un minimum de 45%, fluctuînd între aceste două nivele în perioada celor 12 luni, astfel încît pe ansamblu putem aprecia că s-a situat la un nivel mediu de 80%, tinînd cont că perioade mai mari a fost la nivelul cel mai ridicat. În aceste condiții pentru 100 milioane lei acordate la înceout de an se vor încasa la 31 decembrie doar 180 unități monetare. Întrebarea este: cine acoperă diferența de 251 milioane lei (valoarea reală conform ratei inflației) și 180 u.m. cît se întoarce la bancă (creditul acordat plus dobînda aferentă)? Poate veți răspunde că nu duceți dumneavoastră grija băncilor, dar partea bună este că acești bani s-au întors în bănci la timp și au putut fi acordați din nou la alți și alți clienți, ceea ce a asigurat stabilitatea economiei naționale în toți acești ani. **(Dumitru Cristinel URSACHI)**

BURSA DE VALORI BUCUREȘTI - TOP 50 - 22.09.1998

Denumire societate	Pr.med.	Var	Desc.	Inch.	Nr. act.	Val. totala (lei)	Nr.trz	52Max	52Min
ALRO SLATINA	31952.77	-1	31500	31000	22874	730,887,700	46	80000	25000
POLICOLOR BUCURESTI	3012.97	-6	3100	3000	132295	398,600,650	57	8900	3000
AUTOMOBILE DACIA PITESTI	419.12	-1	424	404	371016	155,500,570	202	1400	361
ARCTIC GAIESTI	1241.89	-13	1300	1230	111908	138,977,440	73	7250	1200
SICOMED BUCURESTI	1157.86	-4	1200	1120	106877	123,748,790	164	2100	1100
TERAPIA CLUJ-NAPOCA	4419.71	-10	4700	4400	26776	118,342,150	52	18000	4300
OIL TERMINAL CONSTANTA	511.78	-2	530	500	188319	96,378,410	56	1500	498
OLTCHIM RM VALCEA	494.92	-1	540	475	146167	72,340,270	92	4700	460
BANCA ALBINA BUCURESTI	12944.41	-9	13700	12400	3157	40,865,500	23	38000	12300
AZOMURES TG MURES	439.47	-7	450	430	80616	35,428,013	47	3100	330
ANTIBIOTICE IASI	1232.17	-2	1240	1210	25442	31,348,800	36	8150	1170
AEM TIMISOARA	21947.13	2	22000	22000	1411	30,967,400	24	52000	6550
CIPROM PLOIESTI	288.66	-10	305	280	103583	29,900,176	43	1400	280
CARMETAPLAST DEVA	9482.18	5	9300	9500	2727	25,857,900	4	11000	4100
ZAHARUL BUZAU	504.15	-2	497	510	48186	24,293,160	23	730	336
BERCENI BUCURESTI	843.54	-2	850	810	27127	22,882,670	26	1100	570
BANCA TRANSILVANIA CLUJ	2295.80	-2	2350	2250	9508	21,828,450	12	12000	2150
NAVROM GALATI	4159.67	-2	4200	4100	4194	17,445,650	41	6650	3250
RULMENTUL BRASOV	229.63	-7	240	215	74653	17,142,372	34	880	180
VAE - APCAROM BUZAU	322.66	-8	338	310	47772	15,414,346	21	1000	207
ALIMENTARA CLUJ-NAPOCA	1271.16	2	1240	1270	12079	15,354,330	16	1800	360
HITROM VASLUI	5300.83	-13	5700	4800	2639	13,988,900	11	14500	4800
INTERNATIONAL SINAIA	1520.30	1	1520	1520	9186	13,965,520	25	1950	1000
ARMATURA CLUJ-NAPOCA	747.07	-10	810	700	17400	12,999,000	14	5700	700
ELECTROAPARATAJ BUCURESTI	782.56	-3	780	780	16200	12,677,540	18	1800	650
[illegible]	413.89	-1	416	410	29737	12,307,862	35	1000	325
COMP.HOTELIERA INTERCONTINENTAL	780.36	-3	810	770	15709	12,258,630	18	7800	760
EXCELENT BUCURESTI	1064.99	-11	1150	1030	11440	12,183,530	19	2650	820
IMSAT BUCURESTI	4579.17	-3	4650	4550	2400	10,990,000	15	22100	4500
ELCOND ZALAU	832.20	-12	910	770	12808	10,658,770	20	1980	620
EMA PIATRA NEAMT	879.09	1	870	870	11207	9,851,960	4	2000	500
CARBID-FOX TARNAVENI	407.80	3	390	400	23070	9,408,000	6	4600	388
BERMAS SUCEAVA	1008.60	7	910	930	8971	9,048,140	13	3500	411
SOFERT BACAU	155.68	-8	165	132	50510	7,863,520	15	24000*	100
CASIROM TURDA	164.79	-10	160	170	42720	7,039,700	14	800	135
SINTEZA ORADEA	254.28	-1	260	251	26225	6,668,375	16	1900	220
MOPAN TG. MURES	1110.89	-3	1130	1130	5960	6,620,880	13	1850	400
MORARIT PANIFICATIE GALATI	901.38	-1	890	900	7225	6,512,500	13	1480	410
COMPA SIBIU	820.00	0	820	820	7465	6,121,300	11	2350	650
RAFO ONESTI	5539.32	-4	5550	5200	1058	5,860,600	14	13700	3550
UAMT ORADEA	393.56	-6	396	380	13730	5,403,560	5	790	367
AMONIL SLOBOZIA	126.99	-6	133	113	36800	4,673,400	14	1450	113
DOROBANTUL PLOIESTI	1712.35	-4	1750	1680	2715	4,649,040	8	7000	1210
SIDERTRANS CALARASI	264.45	1	263	265	16423	4,343,095	6	650	245
STRATUSMOB BLAJ	132.69	-7	142	120	30500	4,047,000	14	820	120
SILCOTUB ZALAU	8870.54	-1	9000	8800	443	3,929,650	7	17000	4750
NAVOL OLTENITA	207.74	3	205	208	18149	3,770,234	7	1300	200
PETROLSUB SUPLACU DE BARCAU	183.70	-11	1180	1180	2702	3,198,360	4	1890	950
SIRETUL PASCANI	48825.00	-2	46000	50000	64	3,124,800	12	65500	28000
NETEX BISTRITA	589.05	-2	600	580	4536	2,671,940	10	1200	380

DOBÎNZI ANUALE ACORDATE DE BĂNCILE COMERCIALE LA DEPOZITELE LA TERMEN, ÎN LEI

	La vedere	1 lună	3 luni	6 luni	9 luni	1 an	Suma minimă (lei)	Comision din suma restituită
	(procente)							
Persoane fizice								
BCR	10	38	39	40	41	42	500.000	0.3
BRD*	10	41	44	46	48	50	500.000	
BANKCOOP	10	39	40	41	42	43		0.35
BANCOREX**	10	42	46	47	46	42	1.000.000	0.5
BANC POST	10	37	38	40	41	41	100.000	0.3
B. AGRICOLĂ	10	37	38	39	40	41	500.000	
B. ROMÂNEASCĂ	12	35	36	37	36	36	500.000	
CEC	10	-	-	-	-	40	100.000	
B.ION TIRIAC	10	37	40	39	39	47	300.000	0.3
B.BUCUREȘTI	8	35	40	42	43	44	1.000.000	
B.INTERNAȚIONALĂ A RELIGIILOR	11	39	40	39	39	47	100.000	0.2
B.ROMEXTERRA	10	43	44	45	46	47	500000	
B.TRANSILVANIA	10	38	43	44	43	41	300.000	0.35
Persoane juridice								
BCR	10	38	39	40	41	42	25.000.000	0.3
BRD	10	41	43	44	45	46	3.000.000	
BANKCOOP	10	39	39	40	41	42	15.000.000	0.35
BANCOREX	10	42	46	47	46	42		0.5
BANC POST	10	34	35	36	-	38	500.000	0.75
B. AGRICOLĂ	10	37	38	39	40	41	25000000	
B. ROMÂNEASCĂ	12	36	37	38	39	40	15.000.000	
CEC	12	-	-	-	-	35	1.000.000	
B. ION ȚIRIAC	10	37	40	42	43	45	5.000.000	0.3
B. BUCUREȘTI	8	30	35	36	37	46	5.000.000	
B.INTERNAȚIONALĂ A RELIGIILOR	10	37	40	39	39	37	15.000.000	0.2
B.ROMEXTERRA	10	43	44	45	46	47	10.000.000	
B.TRANSILVANIA	10	32	37	38	36	33	25.000.000	0.48

*- cu plata dobînzii lunar

** - există și depozite cu dobîndă variabilă

CURSUL VALUTAR

BĂNCI	Dolar SUA C	Dolar SUA V	Marcă germană C	Marcă germană V
BCR (tel. 230500)	9050	9150	5320	5488
BRD (tel. 213050)	9000	9400	5250	5666
BANKCOOP (tel. 211246)	9100	9200	5100	5200
BCIȚ (tel. 211740)	9100	9200	5365	5424
Banca București (tel. 212009)	9025	9285	5271	5495
Banca Agricolă	9025	9285	5271	5495
Banca Transilvania (tel. 215011)	9010	9200	5250	5450
Casele de schimb valutar	**Dolar SUA C**	**Dolar SUA V**	**Marcă germană C**	**Marcă germană V**
Olimp (tel. 215524)	9170	9270	5270	5370
ACR (tel. 112345)	9150	9250	5250	5400
Nasty Change (tel. 216383)	9150	9250	5300	5400
TAROM (tel. 115309)	9150	9260	5250	5400
International Exchange Hygeco (tel.112035)	9080	9275	5300	5500
International Exchange Conel (tel.165000)	9130	9300	5300	5460
Romania Exchange (tel.147294)	9150	9279	5270	5399
Cursurile pieței valutare	**Dolar SUA**		**Marcă germană**	
	9069		5358	
Cotația mărcii în raport cu dolarul (Londra, 6 noiembrie)	**Curent**	**min**	**max**	
	1.7358	1.7255	1.7378	

BANCA ROMÂNĂ PENTRU DEZVOLTARE

BRD

Noile dobînzi care se plătesc pentru disponibilități la vedere și pe termen începînd cu 21.09.1998 procente pe an

NR. CRT.	Disponibilități în:	CATEGORII DE CLIENȚI	PLATA DOBÎNZII SE EFECTUEAZĂ	DISPONIBILITĂȚI ȘI DEPOZITE LA VEDERE	30 ZILE	60 ZILE	90 ZILE	180 ZILE	270 ZILE	365 ZILE
1.	Lei	Persoane juridice	la expirarea termenului	10	41	42	43	44	45	46
2.		Persoane fizice	lunar	10	41	42	43	44	45	46
3.		Persoane fizice	la expirarea termenului	10	-	-	44	46	48	50
4.	USD	Persoane fizice și juridice	lunar	4	5	-	5.2	5.4	5.7	6
5.	DEM			3	3.3	-	3.35	3.5	3.55	3.75

Pentru toate operațiunile efectuate în contul dvs. de depozit, BRD nu percepe comisioane. Depozitele constituite de persoane fizice beneficiază de garanția Fondului de garantare a depozitelor în sistemul financiar.

BURSA DE ȘTIRI ■ BURSA DE ȘTIRI ■ BURSA DE ȘTIRI

Motorină pe cupoane: Camera Deputaților a hotărît, ieri, că agricultorii pot achita pe baza cupoanelor contravaloarea motorinei. Deputații au aprobat Ordonanța Guvernului nr.106/1998, referitoare la instituirea sistemului de cupoane pentru agricultori în anul 1998, introducînd și această prevedere. Potrivit textului inițial al acestei Ordonanțe, motorina nu era cuprinsă pe lista produselor și serviciilor ce pot fi achitate de către producătorii agricoli pe baza cupoanelor. Guvernul a luat decizia eliminării motorinei deoarece a constatat că la prima acordare de cupoane 9% din fonduri au fost folosite pentru cumpărarea de motorină, iar la a doua acordare de cupoane 50% din fonduri au fost direcționate pentru cumpărarea motorinei.

Locuri de muncă vacante: Aproape 18.000 de locuri de muncă erau vacante la sfîrșitul lunii august a.c., informează Biroul de Presă al Ministerului Muncii și Protecției Sociale. Din cele 17.900 de locuri de muncă rămase neocupate, 14.784, respectiv 78,5 la sută, erau oferite muncitorilor, 2.191, respectiv 16,3 la sută, persoanelor cu studii medii și 925, respectiv 5,2 la sută, cadrelor cu studii superioare. MMPS mai informează că, în cursul lunii august, prin activitatea de mediere a muncii, oficiile de forță de muncă au depistat 52.800 de locuri de muncă, cu 6.800 mai puțin față de luna precedentă. Din cele 52.800 de locuri de muncă, au fost ocupate 34.900, dintre care 13.100 de către șomerii indemnizați.

Concedieri la Petrobrazi: Conducerea rafinăriei Petrobrazi a anunțat, ieri, că pînă la sfîrșitul anului vor fi concediați 500 de salariați. Pînă în luna iunie a anului viitor, vor mai fi dați afară încă 1.000 de oameni. Măsurile fac parte din programul de restructurare a rafinăriei, aflat în derulare încă de la începutul acestui an. Viitorii șomeri vor beneficia de plăți compensatorii de pînă la 12 salarii, în funcție de vechime. Directorul economic de la Petrobrazi, Ion Tudorancea, a declarat că, prin restructurarea societății, activitățile de transport intern precum și cele de reparații vor deveni independente.

30.000 de recalificați: Aproximativ 30.000 de persoane, dintre care mai mult de jumătare șomeri, au absolvit, în primele opt luni ale acetui an, cursurile de calificare și recalificare organizate de oficiile de forță de muncă din cadrul Ministerului Muncii și Protecției Sociale, informează Biroul de Presă al MMPS. MMPS a organizat cursuri pentru 88 de meserii sau diferite activități, printre care confecționer articoel textile, operator calculatoare, secretar dactilograf, contabil, bucătar, tîmplar, mecanic auto, croitor, ospătar.

Specialiști de import: Investitorii americani sînt dezamăgiți de birocrația și gestionarea procesului de privatizare, cu care se confruntă în România, a declarat, ieri, Alexandru Herlea, ministrul Integrării Europene. Herlea a arătat că, în cadrul vizitei efectuate în SUA, la invitația Comisiei de Comert, a discutat cu oficiali ai administrației de la Washington și cu reprezentanți ai oamenilor de afaceri americani. Ministrul Integrării Europene susține că, în urma discuțiilor cu oamenii de afaceri americani, reprezentanții companiei americane care s-a retras de la privatizarea RomTelecom au afirmat că decizia de retragere se datorează faptului că au fost modificate termenele de privatizare. Herlea a arătat că americanii s-au oferit să trimită în România o echipă de specialiști în domeniul atragerii investițiilor.

Facilități pentru agricultori: Producătorii și furnizorii de îngrășăminte chimice și substanțe de uz fitosanitar pot să plătească TVA la termenele scadente prevăzute în contractele încheiate cu producătorii agricoli, au hotărît, ieri, deputații. Primul ministru, Radu Vasile, a argumentat, în expunerea de motive ce însoțește ordonanța, că această măsură urmărește sprijinirea agenților economici care primesc plata pentru produsele livrate la recoltarea producției agricole. Astfel, societățile care livrează asemenea produse se confruntă cu un gol de mijloace circulante în perioada cuprinsă între livrarea mărfii și încasarea contravalorii ei.

Monitorul Editoriale

POLITICĂ INTERNĂ

O remaniere fără sens

În cel mult o lună, guvernul Vasile ar urma să fie remaniat. "Piatra" aruncată acum două zile de către Ion Diaconescu, liderul țărăniștilor, produce deja valuri. Numele vehiculate drept "victime" ale remanierii nu constituie nici o surpriză. E vorba de Dăianu, Dimitriu, Dejeu, Ioan Mureșan de la Reformă și Gavrilescu de la Agricultură. Nume grele, pe posturi la fel de grele. Cel puțin dacă ne referim la primii trei, sau cei trei "D". Cu alte cuvinte, remanierea, dacă ar urma să se producă așa cum se speculează, ar sta sub semnul unei incizii radicale și curajoase. A schimba dintr-un foc pe deținătorii unor portofolii ca Finanțe, Privatizare, Interne, Reforma și Agricultura ar echivala cu o adevărată revoluționare a politicii guvernamentale. Însă, în România, de mult timp nimic nu mai e ceea ce pare a fi. De mulți ani, schimbări aparent spectaculoase s-au dovedit, în final, simple focuri de artificii, în spatele cărora actorii politici n-au făcut decît să-și schimbe pălăriile între ei. Există toate șansele ca lucrurile să se repete și cu această ultimă remaniere.

Cel puțin două elemente susțin o asemenea ipoteză. E vorba de momentul sau, mai bine zis, perioada aleasă pentru remaniere și numele celor vizați, ambele inducînd ideea că vom avea de-a face nu cu o acțiune menită să relanseze activitatea guvernului, ci cu o simplă reglare de conturi. Se știe, spre exemplu, că, pînă la sfîrșitul acestui an, guvernul Radu Vasile ar urma să sufere o restructurare masivă. Cel puțin așa susține actualul premier de cîteva luni. Restructurarea ar antrena în mod automat și o așă-zisă remaniere, cel puțin pentru că o serie de ministere ar urma să dispară prin diverse comasări. În aceste condiții, ce sens ar mai avea o remaniere acum, cu doar cel mult două luni înaintea restructurării? Nu e decît o pierdere de timp, consum de nervi și risipă de energie politică, adică exact lucrurile pe care actualul guvern nu și le mai poate permite nici măcar în vis. Remanierea în acest moment premergător restructurării are totuși o logică. Ea permite partidelor coaliției și premierului Radu Vasile, și el membru marcant de partid, să curețe terenul de indezirabili. Indezirabili pentru una sau alta dintre taberele și grupurile de interese care macină actualele partide guvernamentale. Și acest lucru se vede cu ochiul liber, dacă luăm în considerație numele de miniștri vehiculate pentru o eventuală debarcare. Dăianu trebuie să plece nu pentru că n-a strîns impozitele, acest lucru n-a reușit să-l facă nimeni mai bine pînă acum. El trebuie să plece pentru că nu mai răspunde deloc intereselor strict politice ale partidului, PNL, care l-a numit. Zvonurile privind autodestituirea lui Catarama din funcția de vicepreședinte al PNL reprezintă semnalul unei tensionări maxime la care s-a ajuns în interiorul partidului. Schimbarea lui Dăianu poate fi gîndită ca un gest simbolic, de sacrificiu pe altarul unității partidului.

În cazul lui Dimitriu, ministrul Privatizării, lucrurile stau cu totul altfel. O eventuală schimbarea a sa nu e legată de încetineala privatizării, de care e acuzat pe toate drumurile, ci de prea marea putere pe care acesta a acumulat-o între timp. Cineva, poate chiar Radu Vasile, îi poartă sîmbetele de mai mult timp. În perspectiva viitoarelor alegeri, puterea economică a lui Dimitriu i-ar permite un control masiv asupra partidului pe care-l împarte inclusiv cu Radu Vasile.

Dejeu, în ciuda imaginii proaste pe care o are, e totuși un ministru eficient și cu o autoritate în minister pe care un altul ar cîștiga-o cu greutate. Schimbarea lui nu ar rezolva mai nimic în eficientizarea acțiunii guvernului, dar ar avea meritul de a elimina din executiv piesa cea mai grea din gruparea așa-numiților talibani din PNȚ-CD. Interesul lui Radu Vasile, dar și al PD e evident din acest punct de vedere. Sînt doar trei exemple, cele mai importante, de altfel, care acreditează ideea, nu atît a unei remanieri de imagine și eficientizare a executivului, cît de clarificare a unor raporturi de forță în interiorul și între partidele aflate la guvernare. **(Pavel LUCESCU)**

POLITICĂ INTERNĂ

Țapul ispășitor Dăianu

O emisiune de titluri de stat în valută - pe fondul devalorizării monedei naționale - ratată. Creșterea, în consecință, a dobînzilor bancare și, deci, scumpirea creditului. Scumpire derivată din probabilitatea tot mai mare ca statul să fie nevoit să se împrumute în mod accelerat de pe piața monetară națională pentru a acoperi gaura crescîndă dintre veniturile și cheltuielile bugetare. Un deficit comercial de peste patru miliarde de dolari de la începutul anului, care nu dă semne de scădere, ci dimpotrivă. Aceasta, în condițiile în care FMI nu va mai împrumuta României bani în 1998 - noul acord urmînd să se negocieze și, eventual, semneze abia spre sfîrșitul anului. Investițiile de portofoliu sînt practic excluse, dacă ținem cont de căderea piețelor de capital, investițiile directe directe vor rămîne puțin semnificative dacă FPS merge la fel ca pînă acum în ale privatizării – fapt pe care mulțumirea de sine din recentul raport nu poate decît să îl confirme - , iar emisiunea de obligațiuni externe este și dificilă și scumpă, din cauza creșterilor repetate ale riscului de țară. Rezultatul: în România, cu o balanță de plăți îndreptîndu-se spre dezechilibru cronic, există riscul ca această stare să se transforme tot mai mult în amenințare. Adică, sînt îndeplinite toate condițiile de bază pentru o criză de tip rusesc. Cu atît mai mult dacă adăugăm că un sfert din cheltuielile bugetare merg la plata dobînzilor datoriei publice și că, pe măsură ce consumul intern scade, ponderea importurilor în totalul acestuia crește.

Acesta este contextul economic în care, în perspectiva remanierii guvernamentale, Daniel Dăianu, ministrul Finanțelor, este dat ca "sigur" pentru înlocuire.

Rațiunile, dincolo de bîrfele că Radu Vasile este complexat de capacitatea intelectuală a ministrului său, sînt pe cît de neriguroase, pe atît de convergente cu situația descrisă mai sus, formal greață de Finanțe, amintind de fatalitate.

Pe de o parte, Dăianu este acuzat că nu a strîns destui bani la buget. Fapt e însă că nici un guvern postdecembrist, inclusiv guvernul Ciorbea, nu a reușit mare lucru în acest domeniu. În România, evaziunea fiscală sau neplata către buget a datoriilor contabilizate a căpătat un caracter endemic, devenind un soi de lege economică. Lege care trebuie luată ca atare și ale cărei efecte nu pot fi înlăturate decît prin eliminarea cauzelor fundamentale care îi permit să se manifeste și nu prin crearea de birocrații care pentru fiecare leu cheltuit în plus aduc tot mai puțini bani, sub acel leu, la buget. În plus, pe lîngă firmele private, care fură din motive care nu trebuie să isterizeze, ci să dea de gîndit, chiar dacă mai puține numeric, companiile de stat dețin ponderea cea mai mare în neplățile către buget. Or nu ministerul Finanțelor, ci cel al Privatizării ar fi trebuit să contribuie la diminuarea acumulării de datorii către buget, prin privatizare. Dăianu, din contra, a inventat un mecanism - cel al transformării creanțelor bugetare în acțiuni - care să forțeze atît recuperarea banilor statului cît și privatizarea, prin pîrghii financiare. Alte reproșuri au fost legate de birocrația din minister sau, cel puțin parțial fondate, de filosofia fiscală promovată, extrem de neprietenoasă față de contribuabil.

Și într-un caz și în celălalt, tocmai din cauza performanțelor anterioare slabe în strîngerea impozitelor și taxelor, Daniel Dăianu poate primi prezumția de bună credință, mai ales că influența persoanei din fruntea ministerului, în condiții de criză, asupra acestor manifestări este minimă.

În altă ordine de idei, Dăianu este neagreat, atît la Victoria cît și la Cotroceni, pentru a se ține cu încăpățînare de hotărîrea de a nu susține contractul cu Bell Helicopter, pe care îl percepe tocmai ca pe o amenințare la adresa solvabilității externe a României.

În mod aparent paradoxal, tocmai datorită perspectivelor de instabilitate financiară ale țării, care doar au ajuns să se manifeste în plenitudinea lor pe timpul ministeriatului lui Dăianu, acesta nu ar trebui lăsat să gestioneze în continuare, pînă la clarificare, într-un fel sau altul a crizei, politica financiară a României. Poate că într-adevăr Daniel Dăianu nu este un economist de concepție, un strateg plin de imaginație. Însă nimeni nu poate afirma că nu cunoaște bine mecanismele macroeconomice și financiare. Pe postul său, la ora actuală, nici nu este nevoie de așa altceva. Scopul sistemul finanțelor românești în prezent este supraviețuirea, minima stabilitate, marile provocări fiind cu totul în altă parte.

Costul de oportunitate al acestei schimbări este foarte mare. Nu ne putem permite nici măcar timpul pînă cînd un nou ministru "își va intra în pîine", preluînd pîrgiile de resurse umane și financiare din minister. Cu atît mai mult cu cît, dacă înlăturarea sa cel mai probabil va dăuna, menținerea pe post nu va putea, din pricina absenței mizelor, schimba ceva în mod activ în politica economică, al cărei țap ispășitor se pare că se vrea, retroactiv, a fi.

Dintr-o perspectivă integrată, în care politica economică se întîlnește cu politica propriu-zisă, este frapantă diferența între senzația de debusolare, incoerență și contradicție pe care o generează Radu Vasile și consecvența lui Dăianu. Dacă Radu Vasile cunoaște bine și își asumă cu bună credință situația financiară a statului, siguranța cu care l-a arătat cu degetul în primul rînd pe Dăianu este una din obișnuitele sale atitudini dezarticulate. Dacă nu o cunoaște, discuția nici nu-și mai are rostul. A ne lăsa la momentul actual conduși de umori este ultimul lucru de care mai aveam nevoie. E bun dușul rece, dar uneori provoacă stop cardiac. **(Sorin MOISĂ)**

TROMPETA ȘI TROMBONUL

Domnul Antonesei și lupta de clasă

Ovidiu ȘIMONCA
redactor-șef Radio Nord-Est

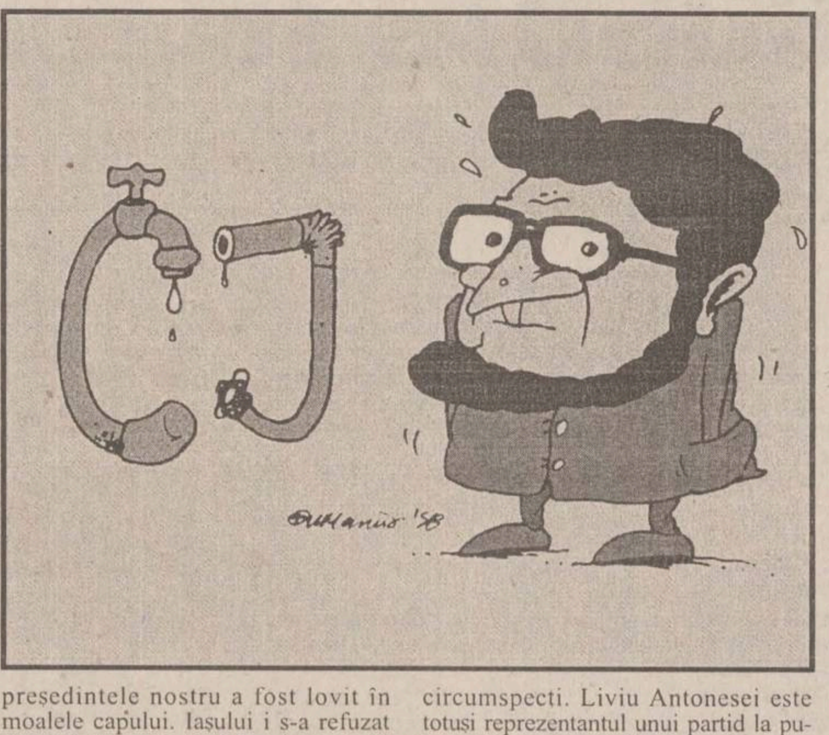

Liviu Antonesei este un cunoscut personaj din politica ieșeană și chiar românească. Notorietatea și-a dobîndit-o înainte de a deveni președintele Consiliului Județean Iași, ca scriitor și opozant al regimului Ceaușescu/ Liviu Antonesei a ajuns în Consiliul Județean candidînd pe listele Partidului Alianței Civice. Între timp, PAC a fost absorbit în PNL, domnul Antonesei împărțind fotoliul de șef al filialei locale PNL cu Adrian Mogoș. Faptul că Liviu Antonesei și Adrian Mogoș stau cam incomod pe un același fotoliu e o problemă care credem că se va rezolva cu timpul. Să ne întoarcem, cu voia dumneavoastră, la funcția de președinte al Consiliului Județean deținută de Liviu Antonesei. Ori de cîte ori vine vorba de Consiliul Județean, domnul Antonesei scoate în față realizările de la RAJAC. Acolo, într-adevăr, s-au făcut investiții importante; o stație de epurare în stil occidental nu-i de colo. E adevărat că mai e mult pînă departe, pînă la ziua cînd ieșenii vor avea apă rece zilnic, 24 de ore din 24, și pînă cînd prețul apei reci nu va mai produce frisoane. Scriitorul Liviu Antonesei e foarte implicat în problemele de la RAJAC, a învățat diverși termeni tehnici și poate da chiar explicații despre alimentările cu apă ale Iașului. Liviu Antonesei are o anume căldură cînd se referă la RAJAC, o regie care îi este ca un copil de suflet, cu pantaloni rupți în fund cîteodată, dar căruia tata are grijă să-i cumpere napolitane și ciocolată. Să se pregătească, oare, Liviu Antonesei să preia funcția de manager general al RAJAC, atunci cînd nu va mai avea o funcție de o asemenea importanță în Consiliul Județean? Măsura faptelor sale oare să fie doar la RAJAC, în rest domnia-sa e înconjurat de dușmani?

Săptămîna trecută, al nostru președinte de la Consiliul Județean s-a aflat față în față cu hienele PDSR-iste, care au complotat împotriva sa și au suflat Iașului desemnarea capitalei Regiunii de Dezvoltare Nord-Est. Domnul Antonesei s-a dus la Botoșani fără să-și închipuie ce i se pregătește. El a crezut că lupta de clasă a încetat. Cei cinci președinți ai consiliilor județene s-au coalizat împotriva șefului de la Iași și au decis capitala la Piatra Neamț. Sosit la Botoșani pentru a strînge laurii victoriei, închipuindu-și că merge la promenadă, cu o floare în mînă, din care miroase cu grație, președintele nostru a fost lovit în moalele capului. Iașului i s-a refuzat statutul de capitală. Prins descoperit, Liviu Antonesei a turnat tot ce i-a venit la gură: că va introduce taxe pentru cei care sînt internați în spitalele ieșene, că va pune un bir de toată frumusețea studenților din județele respective care învață în universitățile ieșene. Întrebarea care și-o pune orice ieșean este dacă a fost un complot politic sau președintele Consiliului Județean Iași n-a acționat cum trebuie.

Complotul politic era previzibil. PDSR-ul, pierzînd alegerile în 1996, caută orice prilej pentru a-și răzbuna înfrîngerea suferită. Miza controlului asupra banilor destinați regiunii de Nord-Est este covîrșitoare. Orice îmbunătățire economică în județele Suceava, Botoșani, Iași, Neamț, Vaslui și Bacău poate fi folosită drept argument într-o viitoare campanie electorală. Moldova a fost fieful PDSR-ului. Un partid care și în 1996 a obținut, în Moldova, scoruri electorale mulțumitoare, va căuta să-și mențină electoratul fidel. De acest fapt, Liviu Antonesei trebuia să fie conștient. Părerea noastră este că președintele Consiliului Județean Iași a tratat destul de poetic alegerea capitalei regiunii de Nord-Est.

Înainte de întrunire, domnia-sa putea face vîlvă în jurul cazului. Putea să avertizeze opinia publică de faptul că Iașul e în pericol. Putea să deschidă o dezbatere despre jocurile politice posibile. Mediatizarea cazului înainte de întrunire i-ar fi obligat pe președinții celorlalte consilii județene să fie mai circumspecți. Liviu Antonesei este totuși reprezentantul unui partid la putere și se putea sluji în această companie măcar de parlamentarii PNL din partidele respective.

Se știe că în PDSR sînt suficienți oportuniști. Cîteva discuții preliminare cu ceilalți președinți de consilii județene ar fi putut duce la formarea de aliați. Părerea noastră este că întrunirea de la Botoșani nu a fost pregătită. Acolo nu pliantele trebuiau să vorbească (importante, fără îndoială, dar totuși, cîteva bucăți de hîrtie), ci președintele Consiliului Județean Iași, care ar fi trebuit să impună respect, înainte de vot. Liviu Antonesei, un om foarte ocupat, a lăsat întrunirea de la Botoșani pe un plan secund. Ea a părut nepregătită, în coordonatele ei esențiale. Ceilalți președinți îl știau pe domnul Antonesei destul de nepregătit pentru înfruntare și implusiv. Retragerea și vociferările produse de Antonesei au trecut în derizoriu gravitatea problemei. Ajuns la Botoșani, Liviu Antonesei a fost luat ca din oală. El nu a avut nici timp să se dezmeticească, eșecul venind imediat. Cînd pleci la o înfruntare cu reprezentanții PDSR trebuie să te aptepți la o bătălie crîncenă. Nu te lupți cu PDSR-ul la fel cum te războiești cu o muscă. Domnul Antonesei n-ar trebui să contemple eșecul și să dea vina pe alții. Votul se poate repeta. Dacă Liviu Antonesei n-ar mai fi supărat pe presă, ea l-ar ajuta (cum o putea face înainte de Botoșani). Orice bătălie se cîștigă cu argumente. Și la Liviu Antonesei au precumpănit vociferările și bolboroselile, din păcate. ■

POLIGON

Vînarea de vînt

Dorin SPINEANU
scriitor

a. Creduli, românii belesc ochii în televizor cam la vremea cînd orice bărbat ar trebui să bea o bere pe o terasă acoperită, iar femeile să-și frece mîinile de șorț și să-l aștepte pe băutorul de bere sau vodcă cu masa pregătită, caldă și cu un surîs măcar de circumstanță...

În loc de asta, lunea care tocmai a trecut în istorie s-a dus cu tot cu bere și masa aia caldă, înlocuită cu... depoziția lui Clinton în fața unor voci fără chip, voci care erau preocupate de... oralitatea Monicăi vis-a-vis de șlițul prezidențial!!!

O astfel de porcărie, care aduce mai mult a roman porno decît cu (pretențioasă sintagmă!) "aflarea adevărului", în ceea ce privește moralitatea unui președinte american, despre care se uită exact ceea ce ar trebui să sară în era să spun eu ce; o astfel de porcărie, repet, a fost înghițită în sos de moralitate ipocrită, dar cu urechile ciulite și imaginația teribil de înfierbîntată.

Personal, mă doare în cot de jocurile erotice ale lui Bill Clinton atîta vreme cît, de bine de rău, America de sub conducerea sa ne mai ține în trena țărilor democratice.

Faptul că sîntem mai la coadă ni se datorează în întregime, pentru că numai dracul ne-a pus să ne facem gură de rai și picior de plai taman pe unde-și pune lupul slav botul nărăvit la Miorițe bucălate de nu se mai poate.

b. Teribil de moraliști, americanii și-au găsit un nou joc de pariuri, un soi de alba-neagra, și pe chestia asta jubilează toți fundamentaliștii teroriști: Demisionează sau nu Bill Clinton?

c. Și, mai rău, precedentul este creat pentru cele de teapa Monicăi care pot de acum înainte să scoată o groază de bani pentru o slăbiciune de înțeles, în fond, a bărbaților cu oarecee importanță colectivă. (L-am parafrazat pe Céline, Dumnezeu să-l ierte, care nici el n-a fost ușă de biserică...)

Uite, aflu și eu, în ultima clipă, ceea ce știa tot satul informațional: cum că Monica și-a găsit un contract cu o casă de mode italiană, cam pentru vreo patru milioane de parai.

Ei, prietene, dacă mai adaugi la asta și suma pe care o s-o încaseze mama Monicăi - scriitoare de romane scabroase - și la totalul acesta paraii pe care i-or fi dat cei care au avut interes să-l luxeze pe bietul Bill, atunci poți să-ți faci și tu o idee, asta, dacă te mai duce... capul! (Aici am împrumutat nițel stilul inconfundabil al lui Dard, zis și San-Antonio).

d. Ei, dar să revenim la ai noștri bărbați de stat și de partid, care, dacă ar fi scoși la înaintare de haitele care freacă treptele ***hotelului București***, poți să garantezi cu îndreptățită mîndrie patriotică că n-ar roși ca niște fraieri și nici n-ar da bîlbe penibile: ar face ca Nicolae Ceaușescu și ar cînta ***Internaționala curvarilor***, apărîndu-se cu un argument nu lipsit de oarecee logică: sexul nu știe carte, că la școală a stat sub bancă!

e. Nu mai spun că, pentru oricine, este greu să facă față unor avansuri de o concretețe dincolo de orice dubiu... Iar cînd o boarfă de asta se întinde pe birou cu un trabuc în mînă, octogenar să fii și tot...

f. Ajunși la acest punct, să tragem de concluzie și să zicem ceea ce prea puțini au spus: avem de a face cu o suprapunere de interese în care cele pecuniare sînt doar de suprafață.

Vînătoarea a luat sfîrșit.

A fost obositor și penibil pentru toți cei care au urmărit masculul încurcat în niște desuuri care au stat pe un corp urît, cu picioare ca de elefant, cu sîni ajutați de sutiene pline cu vată și cu o talie artificială, creată prin liposucțiune (oare așa se spune!?...)

g. La punctul "g", îmi permit să remarc că gravitatea situației de la noi din țară n-ar trebui să lase valuri de comentarii scabroase să se verse, în timp ce problemele de fond să fie diseminate într-o magmă de anecdote, exact ca acum vreo zece-cinsprezece ani. ■

METRONOM

Revenirea muzicienilor ruși pe scenele românești

Alex VASILIU
redactor muzical - TVR Iași

Se știe - pînă în 1990 puțini au fost muzicienii cu adevărat importanți din Europa occidentală și America de Nord care au concertat la Iași. Cine îi poate uita pe pianiștii Monique Haas și Aldo Ciccolini (Franța), pe dirijorii Pierre Colombo (Elveția) și Carlo Zecchi (Italia), pe violonistul Yvri Gitlis (Israel)? Mult mai generoasă este lista interpreților virtuozi ruși care au putut fi ascultați în sălile de concert ieșene: violoncelistul Daniil Șafran, violoniștii Viktor Tretiakov și Igor Bezrodnîi, pianiștii Rudolf Kerer, Dmitri Baskirov, Sviatoslav Richter! Am încheiat enumerarea (din păcate, incompletă) cu semnul exclamării pentru că aparițiile acestor staruri au fost unice din toate punctele de vedere - muzicienii amintiți nu au mai revenit niciodată aici, celor interesați rămînîndu-le doar alternativa audierii discurilor ce se mai găseau în magazinele de specialitate.

Schimbările politice din anii '89-'90 au oferit și muzicienilor ruși posibilitatea de a încheia contracte pretutindeni în lume. Unele, avantajoase - altele, de-a dreptul umilitoare. Important este ca plata să se facă în dolari. În ce măsură acceptă instrumentiști și orchestre din Europa de Est să cînte în Occident, în SUA pentru sume mult mai mici decît cele achitate confraților din vest (deși valoarea profesională le-ar îndreptăți să pretindă mai mult), în ce măsură acceptă să realizeze programe de valoare îndoielnică numai pentru a evita sărăcia de acasă - acesta este un alt subiect de discuție: sensibil, chiar dramatic pentru cei implicați, ușor de înțeles, dar greu de judecat.

Enumerarea cîtorva muzicieni ruși pe care i-am ascultat în anii trecuți la Iași mi-a fost prilejuită de concertul audiat luni, 21 septembrie. De foarte multă vreme nu ne-au mai vizitat o orchestră simfonică și un solist din Rusia. Datorită festivalului "George Enescu", abia încheiat, a venit în România ***Orchestra Simfonică a Marii Săli a Conservatorului din Moscova***. Conservatorul de acolo fiind una dintre cele mai importante instituții de învățămînt muzical superior din lume - dacă ne gîndim ce profesori prestigioși au activat și ce personalități de mare clasă au format timp de aproape 130 de ani. Numărul celor care au învățat la Moscova și au devenit celebri este covîrșitor. De aceea am fost atît de curios să-i ascult pe cîțiva din reprezentanții profesorilor și studenților din actuala generație, reuniți în acest ansamblu simfonic.

Înainte de toate, am remarcat calitatea generală, dacă pot spune așa, a tuturor orchestrelor rusești. Funcționează ca un mecanism perfect: omogenitate a sonorității tuturor partidelor de instrumente, atac precis, sigur și emisie sonoră curată a cornilor, trompetelor și tromboanelor. Interpretînd ***"Dansuri simfonice" de Serghei Rahmaninov***, cornii, oboiul au avut acel timbru sonor evocator, specific lirismului slav, în special rusesc, iar corzile au subliniat tristețea, nostalgia de factură romantică a melodicii lui Rahmaninov, acel patetism pe care profesorii și studenții moscoviți au știut să îl ferească de pericolul retoricului.

Lucrarea a fost potrivit aleasă pentru acest concert deoarece a relevat calitățile individuale și de ansamblu ale instrumentiștilor - de redare a impetuozității ritmice, a expresivității melodice și a omogenității întregii orchestre. Atent, precis, riguros, artistic condus de ***dirijorul Yuri Botnar***, ansamblul Conservatorului din Moscova a lăsat o impresie foarte bună, onorînd, la rîndul său, această partitură prea puțin cîntată, din păcate, în România. Dar cît din creația lui Rahmaninov se programează în sălile noastre, în afara concertelor pentru pian?

Mai puțin impresionat am fost de interpretarea ***Simfoniei Concertante pentru violoncel și orchestră în si minor opus opt de George Enescu.*** Nu cred că s-a lucrat îndeajuns cu orchestra pentru ca muzica aceasta să fie pe deplin înțeleasă. Interpretarea a fost neutră, fără participare afectivă din partea instrumentiștilor și, implicit, a dirijorului, care s-au mărginit la o citire corectă a partiturii. Opus-ul enescian a fost salvat, însă, de solist - ***violoncelistul Serghei Antonov*** dovedind că este stăpîn absolut al instrumentului său. Frazarea impecabilă, sublinierea cu patos a melodismului de tip romantic, impetuozitatea și virtuozitatea cu care a interpretat această lucrare au impresionat.

Probabil că orchestra ar fi reușit și mai multe dacă nu ar fi urcat pe scenă imediat după călătoria cu autocarul de la București la Iași (călătorie cu peripeții). Cu siguranță, calitatea sunetului orchestrei ar fi fost sensibil superioară dacă oaspeții ar fi acceptat să concerteze în sala Filarmonicii și nu în aceea a Teatrului Național - nepotrivită din punct de vedere acustic pentru audierea muzicii simfonice. Poate doar cei care au ascultat de la balcon au fost oarecum avantajați.

Dar, una peste alta, a fost o memorabilă seară de muzică. Și m-am gîndit încă o dată cu tristețe că strategia (muzicală) a rușilor nu mai vizează acum estul! ■

Orchestra Simfonică a Marii Săli a Conservatorului din Moscova

❖ PULS ❖ PULS ❖ PULS ❖ PULS ❖ PULS ❖ PULS ❖ PULS ❖ PULS ❖ PULS ❖ PULS ❖ PULS ❖ PULS ❖ PULS

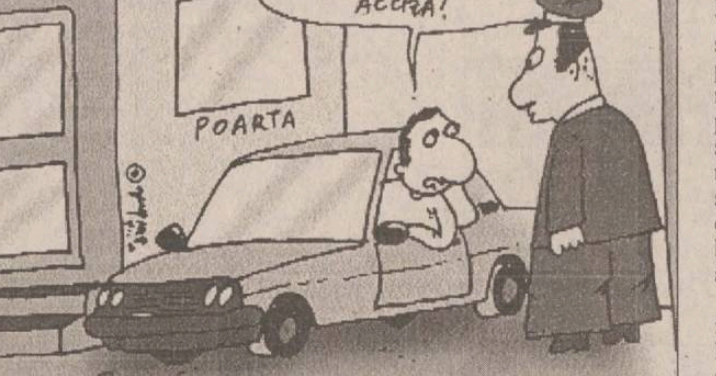
DOM'LE, DA' DACĂ VIN S-O IAU PE BUNICA C-O ROABĂ MAI TREBUIE SĂ PLĂTESC VREO ACCIZĂ?
POARTA

La spitalul Sf. Spiridon s-a băgat acciza pe transportul bunicii

Plîngeam noi săptămîna trecută pe umărul dumneavoastră, stimați cititori, din cauză că toate regiile locale haiducesc la drumu' mare spitalul Sf. Spiridon. Începe să ne pară oleacă rău de lacrimile vărsate, pe motiv că am avut ieri ocazia să constatăm că și spitalul cu pricina haiducește și el ce prinde, în speță pe cetățenii care doresc să intre cu mașina în curtea spitalului, aceștia fiind obligați să plătească suma de 10.000 de lei (în contul căreia nu se întîmplă nimic, adică nu-ți spală cineva parbrizul, nu-ți verifică presiunea la ulei). Așadar, vine omu' să-și ia din spital bunica bătrînă (cu brîul de lînă) și cînd să meargă cu mașina pînă la ușa pavilionului, hop, se trezește cu portarul care-i cere un fel de acciză pe transportul bătrînei.

Întrebat cam ce părere are despre o asemenea invenție, domnu' doctor Aldea, de la Spitalul de Neurochirurgie, a declarat că i se pare o aberație. "La spital și la biserică nu se plătesc taxe", a mai zis domnu' doctor. Cu o mică excepție, am zice noi, la popă se plătește ortu' în anumite cazuri.

Creieri prăjiți în scopul nobil al construirii Aeroportului Internațional

Astăzi, primăria va organiza, la restaurantul Select, un cocteil cu ocazia Simpozionului "Regiunile României și Extinderea Uniunii Europene", care va avea loc la Iași, în perioada 24 - 25 octombrie. Domn' primar i-a chemat ieri pe cei de la restaurant responsabili cu organizarea, să îi prezinte meniul și cantitățile alocate. După ce a aruncat o privire peste listă, Conu Costică i-a uimit pe respectivii, precizînd, ca un adevărat expert: "Ar mai trebui 600 de grame de creier pane și zece sticle de șampanie". Personal, credem că creieri pane or să fie din belșug, fiindcă participanții or să-și prăjească mințile încercînd să găsească soluții pentru finanțarea unor proiecte locale, cum ar fi, de exemplu, aeroportul internațional.

ASTA E PĂREREA MEA

Ce dezamăgire!

Cine a ascultat emisiunea *PRO TV* de vineri seara, la ora 23,00, n-a avut motive să se bucure de ceea ce a auzit. Moderatoarea ***Cristina Țopescu*** a invitat pe primul ministru și ziariștii Tinu și Tudor Popescu la un dialog cu privire la economia țării. Inițial, premier Radu Vasile a făcut o expunere cu privire la stadiul economiei și măsurile avute în vedere pentru stabilizarea economiei, ca pentru a preîntîmpina întrebările dure la care se aștepta. N-a avut noroc, căci întrebările au căzut ca grindina pe capul său. ***"De ce nu s-a făcut nimic timp de 5 luni de la învestirea sa"? "Ce așteaptă guvernul?"*** Soarta noastră se apropie de cea rusă, în drumul spre colaps economic, a precizat Tudor Popescu. Premierul a refuzat să recunoască acest lucru, pe care îl împărtășește de altfel o largă majoritate, care suportă pe propria piele acest crud adevăr. Regretabil e că premierul nu a dovedit că ar cunoaște în amănunt situația economică prezentată de analistul Tudor Popescu, motivînd că nu a venit pregătit cu date. Parcă de justificări avem noi nevoie! Dialogul a devenit penibil cînd Radu Vasile nu a avut răspunsuri la întrebări. Premierul a ajuns să declare că restructurarea sectorului minier din Valea Jiului făcută de predecesorul său, Victor Ciorbea, a fost o greșeală. Atunci, cum mai putem noi spera la privatizarea și restructurarea din următoarele 4-5 luni pe care le-a promis domnia sa? O opinei ciudată are premierul, spunînd că e mai convenabil să menții în activitate salariații, pentru că ne-ar costa mai mult plata compensațiilor prin scoaterea lor în șomaj. Dar cum mai poate plăti statul, adică noi, subvenții insuportabile? E vorba de minerit, Romgaz, Petrol sau RENEL? Pînă cînd? Pînă se vor hotărî investitorii străini să preia aceste întreprinderi cu toți salariații. Premierul a dat asigurări că, în cazul în care nu va putea realiza reforma, își va da demisia. Cînd se va întîmpla asta? După ce vom cădea de tot în brînci?

Radu Vasile a fost criticat pentru lipsa de autoritate și pentru ezitări. Domnia sa a fost informat (căci nu știe), cu această ocazie, că secretarul de stat de la Finanțe, Iosefina Moroșanu, ascultă de ordinile primite de la lideri ai coaliției, chiar peste capul ministrului de Finanțe, ***Dăianu***. Termenele pentru privatizare au expirat de mult și nu s-au luat măsuri împotriva ministrului Privatizării, ***Sorin Dimitriu***, care a tărăgănat vînzarea Romtelecomului, cînd avea patru investitori. Acum au mai rămas doi, mai puțin importanți. În zadar se scuză Radu Vasile că nu le poate ști pe toate. Nu știu cum a putut declara că nu-și poate explica cum se face că, în timp, producția a scăzu și balanța comercială e deficitară, inflația a scăzut. Sînt de părere că, în situația de criză în care ne zbatem, avem nevoie de un excelent economist ca premier. Din păcate CDR nu l-a avut.

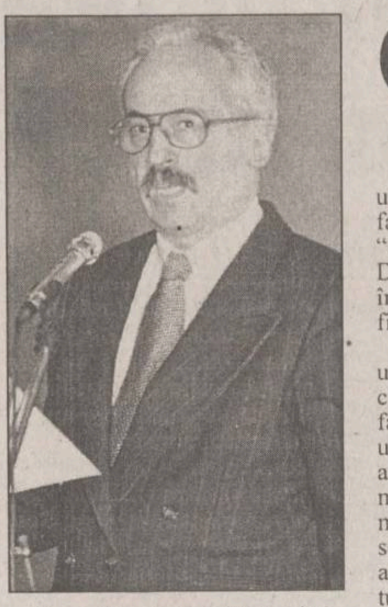

S-a discutat și despre inoportunitatea contractului Bell Helicopters, la care premierul a adus motive pro și contra. În sprijinul contractului ar fi întărirea industriei de armament, cunoscînd că armata e prost dotată. Pe de altă parte, el a recunoscut că armata are nevoie de bani, mai întîi pentru hrană și îmbrăcăminte. Nici în problema universității maghiare Radu Vasile nu a fost mai tranșant.

Din nefericire, acest dialog ne-a zdruncinat și puțina speranță pe care o aveam în revigorarea economiei. Pe drept cuvînt a spus Tudor Popescu că trăim din datorii. Ce se poate spune altceva despre noi, decît că sîntem un popor fără voința de a ieși din criză? Nu numai guvernul e de vină, ci și populația. Hoția, corupția și economia subterană în România sînt printre primele din Europa, iar munca a devenit pentru mulți prea obositoare.

Radu Poenaru

CE NE MAI DOARE

O imensă greșeală

Ziarul ***"Monitorul"*** din ultimele zile a scos în evidentă faptul că Iașul nu a reusit să fie "ales" Centrul Regiunii de Dezvoltare Nord-Est și dă de înțeles că anumite persoane ar fi implicate.

Alegerea județului Neamț ca un fel de "capitală" a Moldovei, chiar dacă este vorba de virtuale facilități economice, mi se pare un nonsens. Sigur, județul Neamț are unele din cele mai frumoase mănăstiri din țară, de asemenea, mari oameni de cultură și mulți scriitori s-au "răcorit" la umbra acestor lăcașuri în decursul tumpului. Doamna Elena Cuza a avut ultimul domiciliu în Piatra Neamț, iar Ștefan cel Mare a construit o superbă biserică acolo, nu mai vorbesc de "Teatrul Tineretului", unde au primit "botezul" zeci și zeci de actori valoroși, ca să nu mai amintesc de medicii de mare performanță de care dispune Neamțul, ca și de zona turistică excepțională.

Modul de votare pentru alegerea centrului Zonei de Dezvoltare Nord-Est mi se pare aiurit: patru pedeseriști și un liberal. Faptul că legea este concepută în sensul asigurării în mod real a autonomiei locale este de înțeles și este un succes al principiilor democratice.

Ceea ce nu pricep este cum de cei care au votat - presupun că au terminat (probabil) facultatea la Iași - nu s-au convins cam cîtă materie cenușie pe cmp este aici și ce posibilitate imensă are Iașul, din toate punctele de vedere, în raport cu orice alt oraș component al Regiunii de Dezvoltare Nord-Est. Viitorul va demonstra că această alegere a fost o imensă greșeală, ca, de altfel, toată guvernarea PDSR-istă, timp de peste 6 ani (chiar dacă s-a numit și FSN), cînd a pus cu nădejde umărul la declinul României.

Îmi aduc aminte că pe vremea colectivizării, la o ședință de "lămurire", un rom spunea: ***"De ce să nu intre chiaburii în colectivă, să rîdem noi de ei, nu ei de noi".*** Această "logică" mi se pare că este valabilă și în chestiunea de față.

Emanoil SBÂRNEA

ORAȘUL ÎNTR-O FOTOGRAMĂ

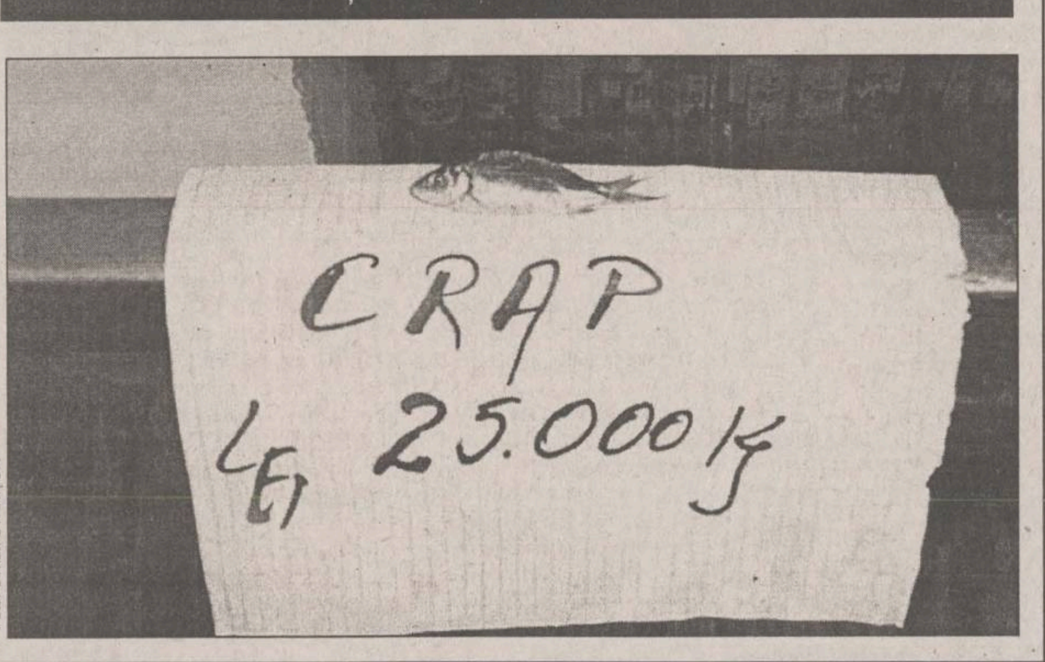

Foto: Silvian STĂNIȘOR

FIRUL SCURT
- sondaj prin telefon -

Președintele PNȚCD, Ion Diaconescu, a declarat că este posibil ca înainte de 25 octombrie să aibă loc o remaniere guvernamentală. Dintre miniștrii actualului guvern, care credeți că ar trebui schimbați? De ce?

Monica Șelaru, studentă, 21 ani

"Singurul ministru pe care l-aș susține este Dăianu. A avut curajul să se opună tuturor în cazul contractului cu «Bell Helicopters». Are capul pe umeri, este responsabil și foarte bine pregătit. Mă tem, însă, că tocmai el va cădea".

Ovidiu Butnariu, inginer, 34 ani

"Lista ar putea fi lungă. Părerile sînt împărțite și totodată subiective. Dacă aș avea puterea să schimb miniștrii, acestia ar fi cei de la Privatizare, Industriilor și cel al Justiției. Spun aceasta deoarece este cunoscut ce pași «mari» s-au făcut în aceste trei domenii foarte importante ale vieții economice și juridice românești".

Augustina Melinte, 48 ani, vînzătoare

"Nu prea știu eu ce e aia politică. Știu doar că nu se face simtită nici o schimbare în bine. Ba chiar parcă este din ce în ce mai greu să faci fată vieții de zi cu zi. S-ar părea că s-au scăpat toate frîiele din mînă și cu greu se vor pune lucrurile la punct, oricîte remanieri se vor face".

Liviu Prisăcaru, șomer, 28 ani

"Primul pe care l-aș schimba ar fi ministrul Justiției, deoarece are și el o contribuție la deteriorarea permanentă a actului de justiție și la sporirea neîncrederii cetățenilor în jurați. Al doilea ministru care ar trebui schimbat este Dăianu, căruia aș vrea să-i adresez două întrebări. Ce a făcut pentru stoparea inflației? Ce a făcut pentru creșterea valorii leului?"

Ștefan Agape, maistru, 43 ani

"Răspunsul este simplu: toți. Toți sînt o apă și-un pămînt, incompetenți în toate domeniile de activitate: justiție, finanțe, SRI, cultură. Apropo de SRI, toate agenturile străine invocate de Ceaușescu înainte de a fi executat își fac de cap pe teritoriul țării noastre".

A consemnat
Dana Butnărașu

concurs

Elevi, profesori, părinți

Începînd din această săptămînă, "Pagina cititorilor" lansează un concurs cu premii pentru cea mai interesantă opinie despre probleme care vă privesc. Opiniile dumneavoastră vor fi publicate în această pagină, iar vineri, 2 octombrie, va fi desemnat cîștigătorul. Premiul: un bon valoric de 250.000 de lei la magazinul Iulius.

Întrebarea săptămînii:

Ministrul Andrei Marga s-a străduit, din acest an, să demonstreze că reforma învățămîntului poate face pași mici, dar fermi. Din "cartea de reformare a învățămîntului", vă propunem să ne oprim asupra capitolului "Manuale": Are învățămîntul românesc manualele care îi trebuie? Sînt manualele actuale la nivelul cerințelor unui învățămînt modern? Există informații care ar trebui eliminate sau care lipsesc din aceste manuale?

DIN SCRISORILE, TELEFOANELE ȘI AUDIENȚELE ZILEI

Lucrări ale CET-ului

■ **Doina Butnaru, Șoseaua Națională:** "Locuiesc în zona Podu de Piatră. Aici, RAJAC a început, încă din primăvară, o lucrare mai amplă. S-au făcut șanturi adînci, s-au schimbat conducte. Datorită acestor lucrări, accesul în parcarea de lîngă magazinul alimentar, cît și în cele aferente blocului A3 este mult îngreuiat. De circa două săptămîni, lucrările stagnează. Ne gîndim că se apropie vremea ploilor și frigul, cînd, cu siguranță, nu se va mai putea face nimic."

Contactat de redactorul de serviciu, Tudor Tudose, purtător de cuvînt al RAJAC, ne-a comunicat: "Nici în primăvară, nici în prezent, RAJAC nu a efectuat lucrări în zona Podu de Piatră - Șoseaua Națională. Este posibil ca acestea să aparțină CET".

Ing. Radu Luca, de la CET, ne-a informat că: "Lucrările din această zonă a orașului sînt ale CET. Am fost nevoiți să oprim lucrul deoarece se înlocuiesc țevi pe care le obținem de la Roman, dar linia care le produce a fost închisă. În circa o săptămînă, sperăm să vină țeava, urmînd ca în două-trei săptămîni să încheiem această lucrare".

O sursă de stress

■ **Grigore Achiței, str. Bradului:** "Sîntem la capătul răbdării. Am fost, pe rînd, dezamăgiți, nemulțumiți, exasperați. Cei de la Conysat mai emit sau nu? Cînd plouă, n-au imagine, cînd ninge - nu, nici măcar acum, cînd e frumos afară. Am dorit televiziune prin cablu, să ne delectăm cu programele oferite. Am obținut o sursă permanentă de stress".

De la Conysat am primit următorul răspuns (după ce, în prealabil, am aflat că Manuela Munteanu nu avea calitatea să ofere răspunsuri autorizate): "Cînd plouă sau este furtună, se întrerup programele posturilor PRO TV, Antena 1 și Acasă. Decodoarele nu sînt de bună calitate, ceea ce produce destule neplăceri și firmei, și celor abonați la Conysat".

Între timp, am luat legătura cu Petru Pintea, inspector de teren la această societate, care ne-a spus: "Aveți dreptate în legătură cu toate sesizările pe care ni le transmiteți de la abonații noștri. Voi lua legătura cu directorul Huțanu, de la Galați, să-i transmit cele semnalate".

Stare de război

■ **Larisa Zaharia - bloc V1, Tătărași:** "Locuitorii din această zonă nu au apă rece de opt zile. Trăim mai rău ca pe vremea războiului: nu avem cu ce să ne spălăm, cu ce să gătim, wc-urile sînt pline și peste tot plutește un miros insuportabil. Nu trebuie să se joace nimeni cu sănătatea noastră. Cei care au putere de decizie să ia măsuri dure împotriva rău platnicilor, dar să nu ne pedepsească pe toți".

De la Tudor Tudose, purtătorul de cuvînt al RAJAC, am primit următorul răspuns: "Nu este problema RAJAC că administratorii nu-și fac datoria. Oamenii, conform legii, au posibilitatea să-și aleagă un reprezentant care să le rezolve problemele, determinîndu-i pe cei datori să plătească. Această asociație are datorii de 142 milioane, acumulate în 5 luni. Administratorul refuză eșalonarea plăților. Nimic nu e gratis în țara asta, deci nici apa rece furnizată de RAJAC."

Dana Butnărașu
Anca Dorohoi

ATITUDINI

Semnele crizei

Economiștii americani au analizat temeinic criza din Rusia, și în special cauzele ei, și au descoperit secretul, însă concluzia - deși perfect valabilă - este pronunțată de șeful Curții de Conturi, Socolov. Cum este apreciată starea actuală a economiei din Rusiei din revistele americane? Fabricile rusești - spre exemplu - din materiile prime de un milion de ruble și salarii de alt milion primite de la guvern au produs îmbrăcăminte și arme de 2 milioane de ruble. Toate bune și frumoase, dar beneficiile? Muncitorii nu-și pot primi milionul pentru salarii, guvernul nu-și recuperează milionul pentru materii prime, iar statul nu are de unde să-și primească al treilea milion din beneficiile și impozitele nerealizate, pentru că marfa nu se poate vinde, fiind prea scumpă. Acestui mecanism i se supune întreaga industrie. Au ajuns la criză prin blocaj financiar. Cum ieșim din criză? Vindem materii prime: gaz metan, petrol (care s-a mai mai ieftinit) peste hotare, mai împrumutăm 20 de miliiarde de dolari de la FMI, de la americani, și ne descurcăm.

Cum se descurcă muncitorii care nu-și pot primi salariile pentru că producția lor are o valoare care nu este recunoscută de piață - de trei milioane de ruble în loc de două? Bine! Primesc produse în loc de bani - vînd haine și arme la colțul străzii, cu ce mai șterpelesc, cu ce mai produc în spatele casei - se descurcă. Dar statul din ce plătește armata, poliția, pensionarii și, nu în ultimul rînd, aparatul de stat? Cum? Cît timp? Sînt întrebări la care trebuie să răspundă guvernul Primakov.

În această ecuație a ciorbei naționale rusești, a crizei ce are rădăcini adînci în comunism și care pare a fi de lungă durată, de ce nu ar intra și mămăliga românească, și vinul, și pîinea, apoi de ce nu și mobila, ba chiar și porumbul și grîul, ale căror surplusuri tot nu au căutare între granițele noastre și ale căror prețuri de cost sînt stabilite după formula ecuației de la răsărit. Și atunci? Domnul Primakov l-a invitat, probabil cu bună intenție, pe premierul român Radu Vasile la Moscova. Domnul Primakov cunoaște, din munca sa de o viață - că produsele românești sînt apreciate la Moscova. Un amănunt rămîne, ca un gust amar după vinul românesc băut peste măsură. După ce vor primi cu brațele deschise mărfurile noastre și vor exclama: "harașo Rumînschi", își vor da seama că nu au cu ce și de unde plăti românilor. Iar noi, românii, "fericiți" că ne-au sporit exporturile - și poate ne-am echilibrat balanța comercială, vom evidenția încă o creanță, sau un arierat, sau chiar o pagubă alături de tezaur. Dar să nu fim pesimiști!

Salvarea pare a veni de la marii finanțiști ai Kremlinului, care au descoperit că banii - adică miliardele de dolari împrumutați de la FMI, cu sprijinul americanilor au fost cheltuiți neeconomicos și în mare măsură furați. Nu-i nici o noutate: serviciile secrete au avertizat de mult că din Rusia se depun anual în băncile Europei peste 20 miliarde de dolari, bani negri.

Iar acel funcționar al Kremlinului propune puterii, în urma verificărilor: "Să nu se mai împrumute miliarde de dolari din străinătate pînă ce nu se vor asigura că acești bani vor intra pe mîini bune".

Am auzit și noi cînd ultimul premier aprecia că ne-ar mai trebui un miliard de dolari pe an din afară - din împrumut - să ne descurcăm. Da, dar noi cheltuim două miliarde de dolari mai mult decît producem. Și atunci? Mai prelungim boala, adică criza. Cît timp? Să nu fim pesimiști. Dezvăluirile cu privire la criza din Rusia sînt perfect aplicabile și valabile și la noi. Să luăm aminte.

D.I. LĂBUSCĂ

DEALER AUTORIZAT CONNEX GSM DEALER AUTORIZAT CONNEX GSM DEALER AUTORIZAT CONNEX GSM DEALER AUTORIZAT CONNEX GSM DEALER AUTORIZAT CONNEX GSM DEALER AUTORIZAT CONNEX GSM
Scoate-ți Motorola d520 din cap!
Și pune-l în buzunar.
Acum poți!
Ai tot visat, dar... Ei bine, acum poți să-ți iei un telefon mobil mai ușor. Prin **CONNEX GSM** ai noul sistem de plată în rate **CONNEX SMART** și poți cumpăra telefonul **Motorola d520** în 6 rate lunare, avansul fiind de numai **89$***! În plus, până la 17 octombrie, beneficiezi de **conectare gratuită** pentru orice tip de abonament CONNEX GSM.

IAȘI
Eurotel
Șos. Anastasie Panu 29,
Hotel Moldova, parter
tel. 032-215.646

* nu include T.V.A

Sună bine. Pentru tine.

NOUTĂȚILE ZILEI

Ziaristul Cornel Sabou a ieșit din închisoare

Tribunalul Maramureș a dispus, ieri, întreruperea executării pedepsei cu închisoarea în cazul ziaristului ***Cornel Sabou,*** în urma apelului formulat de acesta față de sentința Judecătoriei Baia Mare. Sabou a solicitat întreruperea executării condamnării de zece luni pentru calomnie pronunțată de Judecătoria Năsăud în decembrie 1997, din motive familiale. Sentința de ieri a Tribunalului Maramureș are termen de recurs zece zile. În cazul în care Parchetul Tribunalului Maramureș nu va face recurs, Sabou ar putea fi eliberat pînă la 22 decembrie a.c. Redactorul șef al agenției de presă Trans Pres a fost arestat, pe 21 august, în urma unui proces de calomnie care i-a fost intentat de fosta președintă a Judecătoriei Baia Mare, ***Mariana Iancu***. Pe 15 decembrie 1997, el a fost condamnat la zece luni de închisoare pentru calomnie, amendă penală de 500.000 de lei și daune morale în valoare de 30 de milioane de lei.

Recruții români, printre cei mai bine tratați din Europa

Adunarea Parlamentară a Consiliului Europei (APCE) a cerut, ieri, statelor membre ale organizației să pună capăt practicilor discriminatorii la care sînt supuși recruții, informează AFP. Printre țările incriminate în raport nu se află și România, cum ne-am obișnuit deja, în ultimul timp, cu listele negre ale Consiliului. Țările incriminate sînt Rusia, Belarus, Bulgaria, Estonia, Letonia, Lituania, Ungaria și Cehia, dar și Spania și Franța, la scară mai mică. Dacă ultimelor trei țări li se reproșează rezervele pe care le-au formulat în ceea ce privește Convenția europeană pentru drepturile omului, pentru a menține regimul disciplinar în vigoare în cadrul armatelor lor, Rusiei și unor țări din Europa Centrală li se reproșează tratamentele inumane și degradante, în special ***"torturile psihice sau psihologice inacceptabile"*** la care sînt supuși recruții, a afirmat Jurgens.

Marga vrea să scape de pensionarii din minister

Ministrul Educației Naționale, ***Andrei Marga***, consideră oportună reorganizarea, pînă la 15 noiembrie 1998, a consiliilor aflate în subordinea MEN, din cauza numărului mare de angajați, mulți dintre ei fiind pensionari sau lucrînd în mai multe astfel de organisme, a declarat, ieri, ***Mircea Mureșan***, director Relații publice. Conducerea MEN a hotărît ca o persoană să poată fi numită membru al unui consiliu pînă la data pensionării. În cazul Consiliului Național de Evaluare Academică și Acreditare, calitatea de membru este stabilită de Parlament. O persoană poate face parte din cel mult două consilii, fără a fi luat în calcul Consiliul Național al Rectorilor. Alte consilii sînt cel al Finanțării Învățămîntului Superior, al Cercetării Științifice Universitare, Consiliul de Atestare a Titlurilor, Diplomelor și Certificatelor Universitare, toate fiind supradimensionate.

Un general în vîrstă de 105 ani a fost avansat

Președintele ***Emil Constantinescu*** a acordat, prin decret prezidențial, gradul de general de armată (retr) lui ***Titus Gîrbea***, cu ocazia împlinirii, ieri, a vîrstei de 105 ani, se arată într-un comunicat al Statului Major General. Titus Gîrbea a participat ca ofițer activ în prima linie în cele două războaie mondiale. În 1918 a fost membru al delegației ministrului de război la Adunarea de la Alba Iulia, iar în 1919 a luat parte, în calitate de curier diplomatic, la Conferința de pace de la Paris. După 1989, Titus Gîrbea a fost ales președinte de onoare al Asociației Naționale a Veteranilor de Război.

Revizuirea Constituției ar putea intra în dezbaterea Parlamentului

■ *partidul lui Meleșcanu cere parlament unicameral și vot uninominal* ■ *liberalii și democrații ar susține doar ultima idee* ■ *PNȚCD și PDSR nu sînt însă prea încîntate* ■

"Da' cine naiba mai este și ăsta?", este o frază des auzită în gura românului, cînd vede la televizor pe cineva despre care i se spune că este parlamentar al județului său, pe care poate chiar el l-a ales. Din cauza sistemului de vot pe liste, între parlamentarii și alegătorii români este o legătură de așa natură încît, adesea, ei nu se văd decît în campania electorală. Probabil că situația anonimatului convine parlamentarilor, care nu dau socoteală nimănui pentru ceea ce fac în Parlament.

Parlamentarii ApR cred că au suficientă charismă pentru a profita la maximum de avantajele votului uninominal. În fotografie, deputații ApR Daniela Popa, Mircea Coșea și Viorel Sălăgean

Unii dintre parlamentari sînt însă aproape de a conștientiza distanța care-i desparte de alegători și încearcă, în pași timizi și singulari, să îndrepte lucrurile. Ieri, deputatul independent, aparținînd ApR, ***Nicolai Popa***, a propus, în plenul Camerei Deputaților, modificarea Constituției în sensul promovării sistemului parlamentar unicameral. Popa a arătat că în acest mod s-ar diminua cu 125 miliarde lei bugetul anual aferent celor două Camere. Deputatul Popa a declarat că, la prețurile actuale, această sumă ar putea fi folosită pentru constituirea unui fond național pentru tinerii căsătoriți sau s-ar putea construi anual 600-700 de apartamente. Mergînd mai departe în reformarea Parlamentului, deputatul Popa a propus și introducerea votului uninominal, care ar conduce, în opinia sa, la creșterea profesionalismului parlamentarilor.

Votul uninominal nu este o premieră pe lista ideilor parlamentarilor. Anterior, mai multe partide s-au bătut pentru paternitatea acesteia: la începutul lunii mai, PNL a anunțat că a pregătit un proiect de modificare a Legii electorale, în sensul introducerii votului uninominal pentru candidaturile la Senatul României. ***Petre Roman***, liderul PD, a replicat imediat, susținînd că partidul său a avansat această idee încă din 1992. La acea oră, Roman găsise și vinovați pentru lipsa ***"unui răspuns pozitiv"*** în domeniu: PNȚCD și PDSR. Și nu a fost departe de realitate.

Președintele țărănist, ***Ion Diaconescu***, s-a declarat împotriva introducerii votului uninominal, afirmînd că ***"societatea românească nu este încă pregătită pentru schimbarea sistemului de vot"***. Nici PDSR nu a fost mai departe de țărăniști, prim-vicepreședintele acestui partid, ***Adrian Năstase,*** afirmînd că PDSR nu susține introducerea votului uninominal pentru Senat la alegerile viitoare. El a declarat ca atît clasa politică, cît, mai ales, electoratul nu au pregătirea necesară pentru a ști cum să voteze în acest nou sistem. **(Marian PASCU)**

Ce spune legea?

Revizuirea Constituției poate fi inițiată de Președintele României la propunerea Guvernului, de cel puțin o pătrime din numărul deputaților sau al senatorilor, precum și de cel puțin 500.000 de cetățeni cu drept de vot. De asemenea, orice modificare a Constituției cere o majoritate de două treimi din voturile Parlamentului, de care coaliția nu dispune. Aceasta înseamnă că orice schimbare constituțională nu se poate produce fără acceptul unei părți din opoziție. În acest moment, ApR deține, prin cei 17 senatori și deputați ai săi, doar 3,6% din numărul parlamentarilor, iar coaliția guvernamentală 61 procente. În concluzie, dacă ApR va convinge puterea să susțină propunerile sale de modificare a Constituției, ar mai fi necesară găsirea a încă 7 parlamentari, care să le susțină.

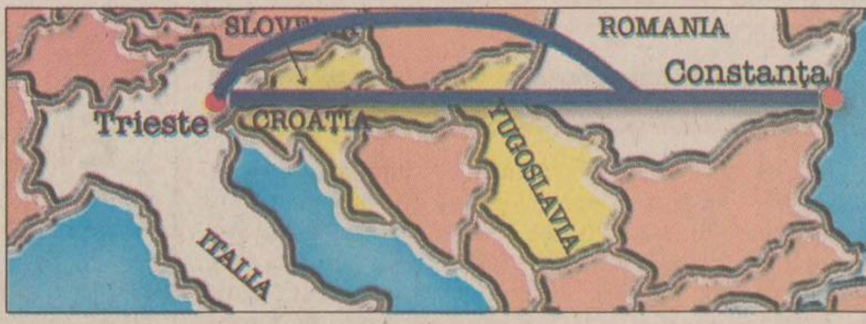

În imagine, cele două variante ale oleoductului Constanța-Trieste, prevăzute în proiectul TRACECA

România marchează un punct în meciul pentru Drumul petrolului

Încercînd să intre în sistemul economic occidental, România caută să obțină tranzitul unei părți din resursele petroliere ale Europei. După implicarea în proiectul TRACECA, în care țara noastră urmărește obținerea unui tronson din conducta petrolieră care va pompa țiței în Europa Occidentală, România a deschis un al doilea front: proiectul INOGATE, care urmărește asigurarea securității aprovizionării cu energie a UE.

Reprezentantul Delegației Comisiei Europene în România, ***Simon Mordue***, a declarat, luni, că țara noastră ar putea juca un rol important în programul INOGATE (Interstate Oil and Transport to Europe). Scopul programului este asigurarea securității aprovizionării cu energie a Europei Occidentale, prin construirea mai multor rute, alternative, de transport al petrolului și gazului din regiunea Mării Caspice spre Europa. Decizia politică privind integrarea României în programul INOGATE, precum și în coridoarele de transport ce fac obiectul programului TRACECA a fost luată deja, în timpul vizitei de săptămîna trecută, la București, a comisarului european ***Hans van den Broek***. Deși a adus unele vești bune, vizita lui Simon Mordue a spulberat speranțele demnitarilor români în ceea ce privește construcția unei conducte petroliere Constanța-Trieste, via Iugoslavia. Reprezentantul Delegației Comisiei Europene a afirmat limpede că Uniunea Europeană nu agreează ca un tronson al acestei conducte să traverseze fosta Iugoslavie și că orice inițiativă ce presupune tranzitarea acestei zone nu va beneficia de sprijin financiar din partea UE.

Noul șef al Delegației Comisiei Europene, organism al UE, în România, Fokion Fotiadis, va vizita, poimîine, portul Constanța și terminalul petrolier, pentru o primă impresie la fața locului despre facilitățile existente și posibilele dezvoltări ulterioare. Vizita reprezintă un prim pas concret, după acordul de includere a României ca membru cu drepturi depline în programul INOGATE. **(Dan POPA)**

Liberalii decid azi soarta ministrului Daniel Dăianu

PNL ar putea anunța, oficial, astăzi, după ședința Biroului Permanent al partidului, retragerea sprijinului pentru ministrul Finanțelor, ***Daniel Dăianu*** **(foto)**, au declarat surse din conducerea PNL. Motivele oficiale ale retragerii sprijinului vor fi, potrivit surselor citate, faptul că ministrul Finanțelor nu a restructurat ministerul și slaba colectare de către minister a taxelor și impozitelor. Anunțarea retragerii sprijinului PNL pentru Dăianu este și urmarea intervenției de săptămîna trecută a președintelui Constantinescu, care a vorbit, la întîlnirea cu parlamentarii liberali, despre ***"importanta strategică"*** a contractului cu Bell Helicopters. Dăianu a anunțat că nu va semna garanțiile guvernamentale pentru încheierea contractului. Succesorul lui Dăianu la Ministerul Finanțelor, în cazul în care postul va fi păstrat de liberali, ar putea fi ***Traian Remeș***, președintele Comisiei pentru buget din Cameră. Remeș a mai fost propus de PNL pentru această funcție în decembrie anul trecut, dar nu a fost acceptat de celelalte partide din coaliție.

UDMR i se oferă motiv să iasă din coaliție

Biroul Comisiei pentru învățămînt a Camerei Deputaților a respins, ieri, propunerea ca articolul 123 privind înființarea universităților în limbile minorităților naționale să fie rediscutat în ședința de miercuri a Comisiei. Liderii coaliției au cerut, săptămîna trecută, ca membrii Comisiei de învățămînt să reia votul asupra articolelor privind învățămîntul pentru minoritățile naționale. Urmare a textului inițial votat de comisie, prin care minoritățile nu mai pot avea decît secții și grupe de studii, UDMR a hotărît să iasă de la guvernare dacă pînă la 30 septembrie ordonanța de modificare a legii învățămîntului nu va fi adoptată în varianta favorabilă minorităților.

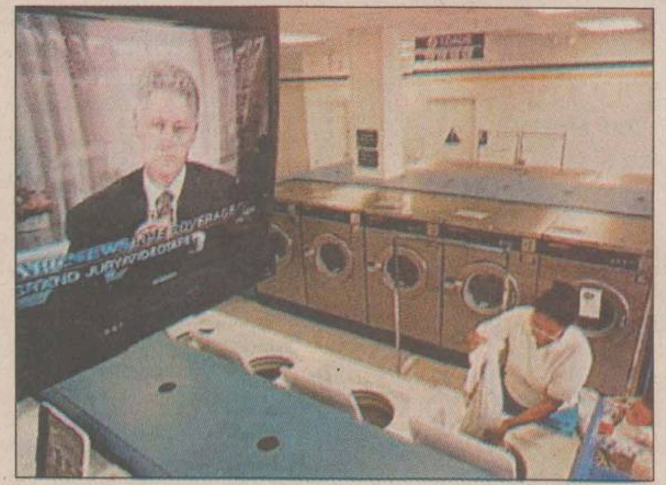

Popularitatea lui Bill Clinton, în creștere

Din ce în ce mai mulți americani se pronunță împotriva destituirii președintelui, indică rezultatele unui sondaj de opinie efectuat imediat după difuzarea, luni, a mărturiei lui Bill Clinton, făcută sub prestare de jurămînt în fața unui complet de judecată federal însărcinat cu anchetarea legăturii șefului Casei Albe cu Monica Lewinsky.

Astfel, 66 % dintre persoanele chestionate luni, după difuzarea casetei cu mărturia prezidențială, s-au pronunțat împotriva unei proceduri de destituire, în timp ce în ajun proporția acestora era de numai 60 %. Sondajul a fost realizat prin telefon, pe un eșantion de 631 de americani, de către "USA Today", CNN și Gallup, iar rezultatele anchetei au fost date publicității ieri.

Acesta este primul sondaj efectuat după transmiterea depoziției de patru ore a președintelui ***Bill Clinton*** în afacerea Lewinsky, mărturie înregistrată în data de 17 august și difuzată luni, integral, de mai multe canale americane de televiziune.

Potrivit unui sondaj realizat de postul de televiziune CBS înainte de difuzarea casetei, 52 % dintre americani aveau intenția de a privi la televizor mărturia prezidențială, însă 69 % dintre persoanele chestionate considerau că este inutil ca această înregistrare să fie făcută publică.

Casa Albă a afirmat luni că, judecat prin prisma conduitei sale, Bill Clinton nu merită să facă obiectul unei proceduri de destituire și a estimat că difuzarea depoziției făcute luna trecută de către președinte în fața unui complet de judecată federal ar putea să se întoarcă împotriva adversarilor șefului statului.

"Faptele nu au răspuns așteptărilor celor care așteptau dezvăluiri senzaționale", a declarat purtătorul de cuvînt al Casei Albe, ***Michael McCurry***, la New York, unde președintele Clinton se adresase, luni dimineață, liderilor din întreaga lume, participanți la Adunarea Generală a ONU.

Marile canale americane de televiziune au ignorat total acest eveniment și au retransmis, în schimb, integral, cele patru ore ale depoziției lui Clinton, înregistrată în data de 17 august a.c.

Chiar înainte ca difuzarea casetei să se fi încheiat, McCurry a afirmat, într-un comunicat dat publicității la Washington, că acum ***"este clar pentru toată lumea că ceea ce a făcut președintele Clinton nu constituie un delict care să justifice o destituire"***.

În imagine, o americancă vizionează, la spălătorie, înregistrarea video a mărturiei pe care președintele Bill Clinton a făcut-o în fața marelui juriu la 17 august.

Polonezii au liber la dosare

Dieta poloneză (Camera inferioară a Parlamentului) a votat, ieri, o lege care permite oricărui cetățean polonez lezat de activitățile fostei poliții secrete comuniste să-și consulte dosarele personale întocmite de aceasta. Legea, care creează un Institut al Memoriei Naționale pentru a se ocupa de această operațiune, a fost aprobată de 237 de deputați, în timp ce 157 de deputați, majoritatea din SLD (foștii comuniști), au votat împotrivă, iar zece s-au abținut. Dosarele vor dezvălui identitatea agenților și ofițerilor care au contribuit la întocmirea lor, chiar dacă aceștia ocupă actualmente posturi importante sau lucrează în continuare pentru serviciile speciale.

În același timp, identitatea altor persoane lezate, terți și polițiști implicați în anchete criminale obișnuite, vor fi șterse. În cazuri care au tangență cu securitatea statului, de exemplu în afacerile de spionaj în curs, dosarele vor rămîne secrete. Institutul Memoriei Naționale își va începe activitatea în ianuarie 1999. În următoarele 90 de zile de la intrarea sa în funcțiune, toate serviciile publice și particulare deținătoare de documente referitoare la serviciile speciale, aparatul judiciar și administrația penitenciară de dinainte de 1989 vor trebui să predea dosarele pe care le dețin. Cele care nu o vor face sau vor distruge documentele riscă pînă la opt ani de închisoare.

FAZA ZILEI

Din cauza recesiunii economice, profesorii ruși își vor primi leafa în sticle de vodcă

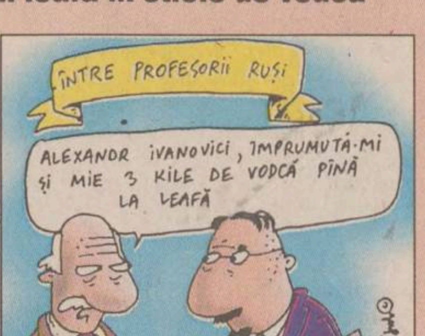
ÎNTRE PROFESORII RUȘI
ALEXANDR IVANOVICI, ÎMPRUMUTĂ-MI ȘI MIE 3 KILE DE VODCĂ PÎNĂ LA LEAFĂ

Profesorii din partea centrală a Rusiei vor primi, în locul salariilor lunare, vodcă. Cele 8000 de cadre didactice din Altai se vor alege, în schimbul orelor de curs, cu cîte 15 sticle de vodcă, a anunțat ieri agenția ITAR-TASS. Guvernul a promis că luna aceasta va avea destui bani pentru a plăti salariile pentru luna august, însă nu s-a putut ține de cuvînt. Nu este deocamdată clar dacă profesorii vor accepta vodca în loc de salarii. Cu cîteva luni în urmă, oficialitățile din Altai (regiune aflată la peste 2000 km de Moscova) au încercat să scape de plata salariilor restante oferindu-le profesorilor hîrtie igienică și obiecte funerare, însă propunerea lor a fost luată în rîs.

SOCIETATEA ROMANA DE RADIODIFUZIUNE
RADIO IASI

Ne confruntăm cu viața ?
Ne lăsăm învinși ?
Luptăm ?
Rezistăm ?
Izbutim ?

de luni pînă vineri
între orele 15⁰⁰ și 16⁰⁰

AGORA '97

Radio Iași cu dvs. și pentru dvs.

H & C securities
Societate de Valori Mobiliare
Str. Sf. Lazăr nr. 31-33
Tel. 032/239300, 239019, 239079, fax 233530

vă oferă **acum** șansa de a vă diminua riscurile investiționale
Pentru orice tranzacție la Bursa de Valori sau Rasdaq
(vînzare sau cumpărare de acțiuni) efectuată în perioada

14 - 30 septembrie 1998,
H&C securities practică un comision unic de

3%

Acum
riscul tău devine
mult mai mic!

H&C securities - pentru oameni cărora nu le e frică să gîndească!

FILOSOFIA ARTELOR MARȚIALE
Realizatori
Gabriela Olaru
Florin Loghin
19:00 MIERCURI
Electron M.Bit

NE
Nord Est
dealer autorizat
CONNEX GSM
puncte de vînzare
la magazinul MATERNA
și sediul cotidianului
MONITORUL
pînă la
17 octombrie
CONECTARE gratuită
Telefon 144577

Drumul bun trece pe la noi!

OFERTA SĂPTĂMÎNII în LEI

Set motor DACIA 1400..................550.000
Segmenți Dacia..............................95.000
Carburator DACIA 1300...............366.000
Disc ambreiaj d=180...................125.000
Ax cu came DACIA......................165.000
Set covorașe DACIA.......................85.000
Covorașe față DACIA......................59.000
Pompă injecție RABA...............1.528.500
Pompă injecție SAVIEM............1.315.400
Pompă injecție ARO-BRAȘOV...1.353.900
Set motor tractor U-650............1.680.000
Pompă apă U-650.........................322.200
Filtru motorină...............................9.000

Magazinul preferat al mașinii tale

PIESE AUTO
4x4
PIESE AUTO

PIESE 4x4 AUTO
IAȘI, Șoseaua Păcurari 49
Bloc 546, parter
Tel/Fax: 032-117.517

Service auto TAXICOM

Str. Codrescu nr. 6

Societatea comercială TAXICOM SA a redeschis de la data de **1 iunie 1997** activitatea de

service auto

din incinta firmei.

O echipă formată din 25 de specialiști în reparații auto-mecanici auto, electricieni, vopsitori, tinichigii, profesioniști în verificarea carburatoarelor, sînt disponibili pentru posesorii de autoturisme Dacia, în fiecare zi, de la ora 7.00.

Informații suplimentare și programări pentru revizii tehnice sau reparații capitale ale autoturismelor pot fi obținute la numărul de telefon **146593** - non stop sau la **142680**, între orele 7.00 - 15.00.

Reparațiile auto efectuate în service auto TAXICOM SA beneficiază de perioade lungi de garanție

MIERCURI
23 septembrie 1998
Inclus în nr. 224

Monitorul
Sport

Secțiunea
B
Sport, timp liber, programe TV

Mingea va veni din helicopter

■ *porțile stadionului din Copou vor deveni regulamentare* ■ *Savaniu va arbitra derbiul de sîmbătă* ■

La Iași, la antrenamentul de marți dimineață al lui FCM Poli era un frig de ziceai că s-a mutat ...Tîmpa în Copou. Cu toate acestea, fotbaliștii de la FCM Poli se roagă ca vremea să fie la fel și sîmbătă, atunci cînd va avea loc derbiul seriei I a Diviziei B, FCM Poli - FC Brașov, deoarece ei joacă mai bine în astfel de situații. Gîndul venirii brașovenilor la Iași nu-i înspăimîntă pe studenți, chiar dacă stegarii nu știu în acest sezon decît gustul dulce al nectarului, nu și pe cel amar al înfrîngerii. De aceea, clasicul program de pregătire săptămînal nu a fost modificat, ieșenii urmînd a avea cîte un antrenament în fiecare dimineață. Totodată se pare că și prima de joc din partea clubului va fi normală. Organizatorii au și început să se pregătească în vederea meciului. Astfel, barele porților stadionului din Copou, care aveau dimensiuni sub cota normală, vor fi aduse la regulamentarul 2,44 m, existînd și posibilitatea micșorării terenului pentru crearea unei mai mari presiuni asupra adversarului. Pentru acest meci au apărut deja cîteva oferte de completare a organizării pentru atragerea la stadion a cîți mai mulți spectatori. Pînă acum cea mai importantă sprijinire a anunțat-o Radio Hit, care va asigura, în afara unei sume de 2 milioane pentru toată echipa în cazul unei victorii, două mingi de joc Select (modelul Brian Laudrup) noi, cea cu care urmează să se joace fiind foarte probabil să fie lansată dintr-un helicopter. Totodată, 10 spectatori vor pleca de la stadion cu mingi conținînd autografele fotbaliștilor ieșeni care vor fi aruncate în tribune de aceștia înaintea începerii meciului. Derbiul de sîmbătă va fi arbitrat de Marcel Savaniu (Satu Mare), Ioan Onicaș (Zalău) și Alexandru Rolea (București), care vor fi observați din partea FRF de bucureșteanul Nicolae Pantea. **(Ovidiu MINEA)**

Un fulger a trecut în eternitate

■ *recordmana mondială a probelor de 100 și 200 m, americana Florence Griffith Joyner, a încetat subit din viață la 38 de ani*

Celebra sprinteră Florence Griffith Joyner, deținătoarea recordurilor mondiale la 100 m și 200 m a încetat din viață luni, în urma unui atac de cord. Șeriful din Orange County a fost apelat luni dimineață de către Al Joyner (soțul atletei, campion olimpic la triplusalt în 1984) care l-a anunțat că soția este inconștientă și nu răspunde. Medicii chemați la fața locului au constatat că Florence (38 de ani) încetase din viață în cursul nopții. După spusele triplului campion mondial la 110 m garduri, Greg Foster, apropiat al familiei Joyner, Florence avea de multă vreme probleme cu inima, cu un an în urmă suferind o criză în timpul unui zbor spre St. Louis.

Florence Griffith Joyner (cunoscută sub numele de alint "FloJo") a apărut în atletismul de performanță în 1983, cînd s-a clasat a IV-a în cursa de 200 m a CM de la Helsinki. Un an mai tîrziu, la Olimpiada de la Los Angeles, cînd Al, viitorul ei soț, devenea campion olimpic, ea s-a clasat a II-a la 200 m, iar la CM de la Roma 1997 a repetat performanța, obținînd și titlul suprem la ștafetă împreună cu Alice Brown, Pamela Marshall și Dianne Williams. Adevărata explozie a lui FloJo s-a produs în anul olimpic 1988, cînd a corectat ambele recorduri mondiale de sprint (10, 49 s - 100 m și 21,34 s - 200 m), în vigoare și astăzi. La Olimpiada de la Seul a obținut titlurile la 100 m, 200 m și 4X100 m (alături de Alice Brown, Sheila Echolls și Evelyn Ashford), precum și bronzul la 4X400 m. După explozia olimpică din Coreea de Sud, Florence Griffiths Joyner, influențată probabil și de primul scandal uriaș de dopaj din istoria atletismului (soldat cu descalificarea cîștigătorului cursei masculine de 100 m, canadianul Ben Johnson), a preferat să se retragă în plină glorie.

Un expert american, Werner Franke, a estimat că moartea campioanei este, fără îndoială, urmarea dopajului. El a invocat o depoziție în fața Senatului american și declarațiile unei alte atlete, care a participat alături de Griffith-Joyner la mai multe curse, care *"dovedesc cu claritate"* că aceasta se dopa. ***Primul atac de apoplexie suferit de Griffith-Joyner în 1996 a fost grăitor în sensul utilizării excesive a anabolizantelor"***, a opinat Franke. **(GIN)**

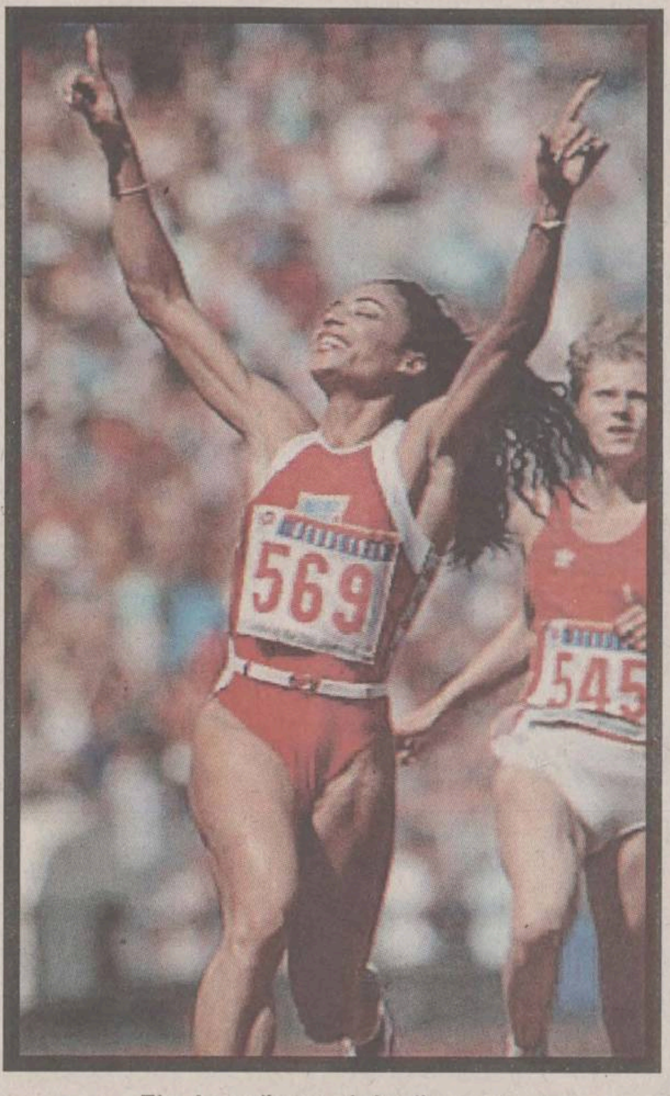

Flo Jo a rămas și după moarte un obstacol de netrecut

PANORAMIC

Dublă România - Moldova

Deoarece calendarul fotbalistic european are un mijloc de săptămînă liber, antrenorul reprezentativei de fotbal a României, Victor Pițurcă, are ocazia astăzi să verifice o serie de potențiali viitori internaționali în întîlnirea pe care o "selecționată" divizionară sub conducerea sa o va susține la Chișinău contra naționalei Republicii Moldova. Din această echipă fac parte numai jucători tineri din campionatul intern. După toate probabilitățile, antrenorul Pițurcă va începe jocul cu următorul unsprezece: Lobonț - Contra, Năstase, Miu, Florea - D. Șerban, Trică, Luțu, Hîldan - Mihalcea, Mutu. Din lot mai fac parte Lung, Carabaș, Baciu, Crivac și Roșu. Tot astăzi, de la ora 14,00, selecționata de tineret condusă de Tudorel Stoica va întîlni selecționata similară a vecinilor noștri de peste Prut, în localitatea Speia.

Craiovenii și-au primit primele restante

Componenții formației Universitatea Craiova și-au primit, marți, sumele restante din contractele pe care le au cu gruparea olteană. Cecurile au fost semnate în prezența președintelui Alexandru Boc, acesta declarînd că în zilele imediat următoare vor fi achitate și primele cuvenite jucătorilor craioveni pentru meciul cu Dinamo, din etapa a șaptea a Diviziei A, încheiat la egalitate (2-2). În ceea ce privește declarațiile apărute în presă referitoare la un conflict existent între Constantin Popeci - unul dintre sponsorii echipei - și acționarul principal al clubului, George Ilinca, Popeci a declarat: "Intenționez să îmi retrag suportul acordat Universității din motive personale și nicidecum pentru că aș avea un conflict cu Ilinca, așa cum a apărut în presă". Președintele Boc a mai afirmat că portarul Valentin David a venit la el în birou și s-a scuzat pentru afirmațiile făcute la adresa lui. "I-am spus, astăzi de dimineață, cînd a venit la mine în birou, că omul Boc l-a iertat, dar președintele Alexandru Boc va propune în prima ședință a Consiliului de Administrație suspendarea lui pentru 3 luni și trecerea pe lista de transferări", a conchis președintele oltean. Valentin David a primit acceptul conducerii clubului pentru a se putea antrena împreună cu jucătorii de la echipa de tineret.

Edmilson scoate morcovul din chiloți

Un jucător brazilian a găsit un mod insolit de a-și manifesta bucuria, cînd marchează: după golul marcat în derbiul local cu echipa America din Belo Horizonte, atacantul Edmilson (Atletico Mineiro) scotea din buzunarul din față al șortului un morcov pe care începea să îl roadă tacticos. Acest gest a părut o provocare la adresa fanilor echipei adverse, cunoscută și sub numele de "Iepurii". Golul lui Edmilson a fost primul dintre cele două prin care Atletico (echipă antrenată de Carlos Alberto Torres, căpitanul naționalei braziliene, campioană mondială în 1970) a învins cu 2-0.

Și Baggio a suferit un accident de mașină

Jucătorul echipei Inter Milano, Roberto Baggio, a suferit, luni, un accident de mașină, care s-a soldat cu urmări ușoare. Mașina internaționalului italian era pe punctul de a intra în coliziune cu un camion venind din sens invers, dar Baggio a avut timp să tragă de volan pentru a evita coliziunea frontală. Astfel, numai partea stîngă a mașinii a fost atinsă. Accidentul a avut loc în orașul Semania, aflat la sud de Milano. Baggio, cei doi ocupanți ai mașinii, precum și conducătorul camionului au fost audiați de către poliție.

Sașa Șestopal are probleme stomacale serioase

■ *nu este exclusă varianta unui turneu în SUA pentru baschetbaliștii ieșeni, în luna noiembrie*

În urmă cu cîteva zile, echipa de baschet Politehnica Moldrom Iași a primit o invitație în vederea efectuării unui turneu de șase meciuri amicale cu echipe din campionatul universitar american (NCAA), în perioada 7-15 noiembrie, pe coasta de vest a SUA. Această invitație, inedită pentru o echipă din România, a venit din partea unei agenții de impresariat din Belgrad, al cărei patron este un fost antrenor iugoslav, care a activat în SUA, și care este o cunoștință comună a antrenorului Dragan Petricevic și a noului jucător ieșean Ivo Petovic. Însă, deși cheltuielile pe care delegația ieșeană le-ar avea reprezintă doar transportul dus-întors, este încă prematur să se dea o decizie favorabilă. ***"În privința plecării în SUA, consider că s-a făcut prea mult tam-tam, ajungîndu-se pînă în situația în care au fost puse întrebări incomode sponsorului principal, de genul «De ce nu dați bani să meargă băieții în America!». Bugetul pentru acest sezon nu include o asemenea acțiune atît de costisitoare. În ultimul rînd, aș vrea să precizez că nu s-a pus problema să se decidă în aceste zile onorarea invitației, pentru că nu este vorba dacă vrem sau nu să mergem, ci dacă putem."*** - a declarat antrenorul Dragan Petricevic. Speranțe în acest sens sînt totuși, însă există destule probleme care trebuie rezolvate, aici intrînd și o "dispensă" primită din partea FRB, pentru a amîna două din partidele ieșenilor.

Baschetbaliștii continuă în aceste zile pregătirile pentru cel de-al doilea turneu, care se va desfășura în perioada 26-29 septembrie la Sibiu. Din păcate, Sașa Șestopal continuă să aibă probleme medicale serioase, el acuzînd dureri stomacale, motiv pentru care va efectua analize complexe în aceste zile. Incertitudinile continuă în ceea ce privește situația lui Dan Popa, el neputînd efectua încă operația la ligamentele încrucișate. Fiindcă doctorul Filipescu este foarte aglomerat (el avînd programări pe aproape un an), jucătorul este tentat să revină în teren, sub protecția unei genunchiere speciale. ***"Încă n-am discutat cu medicul și nu pot să mă pronunț. Știu că Dan este nerăbdător să revină în teren, însă decizia finală o va lua medicul bucureștean, cel mai în măsură să facă aprecieri în această privință."*** - a mai precizat antrenorul principal al ieșenilor. **(Lucian MINUȚ)**

Cătălin Burlacu a fost convocat la lotul național

Luni, Colegiul Central al Antrenorilor din FRB a aprobat ceea ce se prefigura de mai mult timp: numirea lui Mircea Vulc (CSU Astral Sibiu) în postura de antrenor al naționalei de seniori. Tehnicianul sibian și-a ales colaborator pe Karoly Takacs (Herlitz Mobex Tg. Mureș), cei doi urmînd să ducă mai departe campania din preliminariile CE, începută de cuplul Berceanu - Petricevic. Interesant este faptul că s-a aprobat și lotul de jucători care va întîlni Ungaria pe 28 noiembrie, la Sibiu, numai din cei care evoluează în campionatul intern, majoritatea tineri. Surpriza plăcută rezidă din convocarea ieșeanului Cătălin Burlacu. ***"Sînt surprins plăcut de faptul că am intrat în vederile selecționerilor. Oarecum neașteptată, această convocare a venit, cred, în urma evoluției mele din turneul de la București. Sper să confirm încrederea care mi-a fost acordată."*** - a declarat tînărul baschetbalist ieșean. **(L.M.)**

"Stranierii" l-au salvat pe Vialli

■ *Chelsea a cîștigat la Blackburn după un meci cu scîntei*

În ultimul meci al etapei a VI-a din Premier League, ***Blackburn Rovers*** a cedat cu ***3-4 (1-1)***, pe propriul teren, în fața londonezilor de la ***Chelsea***. Pentru echipa oaspete, antrenată de Gianluca Vialli, au punctat trei "stranieri", italianul Zola **(foto** -'15), francezul Leboeuf ('51 - din penalty) și norvegianul Tore Andre Flo ('82, 86), Rovers marcînd prin Chris Sutton ('22, '79 - din penalty) și Perez ('57). După cum se observă, meciul a fost presărat cu numeroase răsturnări de situație, iar la fazele electrizante de la cele două porți s-au adăugat și ieșirile nervoase ale jucătorilor, la una dintre acestea, în minutul 68, Le Saux (Chelsea) și francezul Perez (Rovers) fiind eliminați, după ce englezul l-a expediat pe adversar "la podea" cu un pumn în plină figură. După ce londonezii au condus cu 1-0 și 2-1, cu 11 minute înaintea finalului se părea că gazdele vor cîștiga, Blackburn conducînd cu 3-2. Arma secretă a lui Vialli, Flo, a dat un nou recital în cele 14 minute cît a jucat, și a punctat de două ori, după faze construite de un alt nordic, danezul Brian Laudrup. La final, nervosul antrenor al lui Blackburn, Roy Hodgson, a acuzat arbitrajul, considerînd că echipa sa a fost clar dezavantajată: ***"Pe lîngă penaltiul dictat aiurea în favoarea lui Chelsea, arbitrul l-a eliminat și pe Perez, a cărui vină a fost că a stat cu nasul în drumul pumnului lui Le Saux"***. În clasament conduce Aston Villa - 14 p, urmată de Derby County - 12 p, și Liverpool - 11 p. Chelsea este pe 11 (8 p), iar Blackburn, pe 18 (cu 4 p).

Puncheur la juniori, debutant la seniori

În urma unui joc bun, în ciuda unui teren greu, îmbibat cu apă și noroi, juniorii II (născuți în anul 1982) ai FCM Poli Iași au reușit o nouă victorie în Campionatul Național, contra echipei similare a clubului de primă divizie, FC Onești. Oaspeții au reprezentat un partener destul de puternic, dar cu o exprimare tehnică ceva mai modestă. În aceste condiții, ieșenii, pregătiți de prof. Dan Cananău, au învins cu 6-0 (3-0), prin reușitele lui Vintilă (2), Vîrlan (2), Soponariu și Climinte. FCM Poli a aliniat următoarea echipă: Ambrosie - Popa, Țurcanu, Bădărău, Maxim - Climinte, Răileanu, Vârlan, Vintilă - Soponariu, Butnaru. Au mai jucat: Curcă, Rebenciuc, Teșoi, Ețcu, Burlacu. Tot pe stadionul Tineretului din Iași, juniorii I ai FCM Poli, pregătiți de prof. Mihai Dănilă, nu au reușit să depășească echipa similară din Onești, formație la care evoluează mulți fotbaliști de la tineret -speranțe. Oneștenii au cîștigat cu 4-2 (1-1), dar ieșenii nu au putut beneficia de serviciile a doi titulari din defensivă. Pentru ieșeni a înscris 2 goluri Marius Onofraș, cel care a debutat, sîmbătă, la seniori, în meciul cu Midia Năvodari. În următoarea etapă, juniorii ieșeni se vor deplasa la Comănești. **(L.C.)**

Voleiul feminin revine în actualitate

■ *astăzi, de la ora 16.00, Penicilina debutează într-o nouă ediție a Cupei României, împotriva Universității Cluj*

După o întrerupere de aproape jumătate de an, agrementată cu numeroase concursuri pe plajă, calendarul competițional al voleiului feminin intern revine la viață. Precedînd debutul noii ediții de campionat (3 octombrie), astăzi și miercurea viitoare se vor disputa meciurile primului tur din Cupa României. Sorții i-au rezervat Penicilinei o dublă întîlnire cu Universitatea Cluj, o echipă nici modestă, nici strălucită, pe care fetele noastre o pot elimina în cazul în care se vor concentra așa cum trebuie atît la meciul de azi, de pe teren propriu, cît și la cel de săptămîna viitoare, de la Cluj. Interesant este că în prima etapă a Diviziei A cele două echipe se vor întîlni pentru a treia oară, sub Feleac!

Înaintea meciului de astăzi, echipa ieșeană, antrenată de Nicu Roibescu și Aurelia Ichim, a participat la două puternice turnee de pregătire, la Brăila și Piatra Neamț, unde a înregistrat rezultate valoroase. La Brăila a învins pe RATB, Unic Piatra Neamț, Braiconf și Dinamo, pierzînd doar în fața campioanei Universitatea Bacău, iar în al doilea turneu a întrecut pe Braiconf și Universitatea Craiova, pierzînd în fața gazdelor, Unic Piatra Neamț, și fiind întrecute nemeritat, cu ajutorul arbitrilor, de Universitatea Bacău. Față de sezonul trecut, nu mai fac parte din lotul Penicilinei jucătoarele Cati Covaliciuc (care s-a întors acasă, în Republica Moldova) și Sorina Marian (aflată la sfîrșit de contract, aceasta a preferat să se transfere la Universitatea Bacău). Cezara Ruxăndoiu se află încă în perioada de recuperare după gravul accident suferit toamna trecută și va mai dura pînă va putea reintra pe teren. În aceste condiții, tehnicienii noștri trebuie să acorde credit total tinerei generații, nici una dintre titularele acestui moment, Androhovici, Cotoranu, Dochia, Dulcianu, Formagiu și Giurgea, neavînd mai mult de 23 de ani. Mai mult ca sigur că Amalia Popa, Simona Simion și Tatiana Popa nu se vor mulțumi cu statutul de rezervă, așa că în acest sezon vom avea o echipă fără "senatoare de drept". Probabil că abia după aceste două meciuri de Cupă ne vom putea da seama mai bine care este potențialul Penicilinei în acest sezon și la ce ne putem aștepta în noua ediție de campionat. **(ICT)**

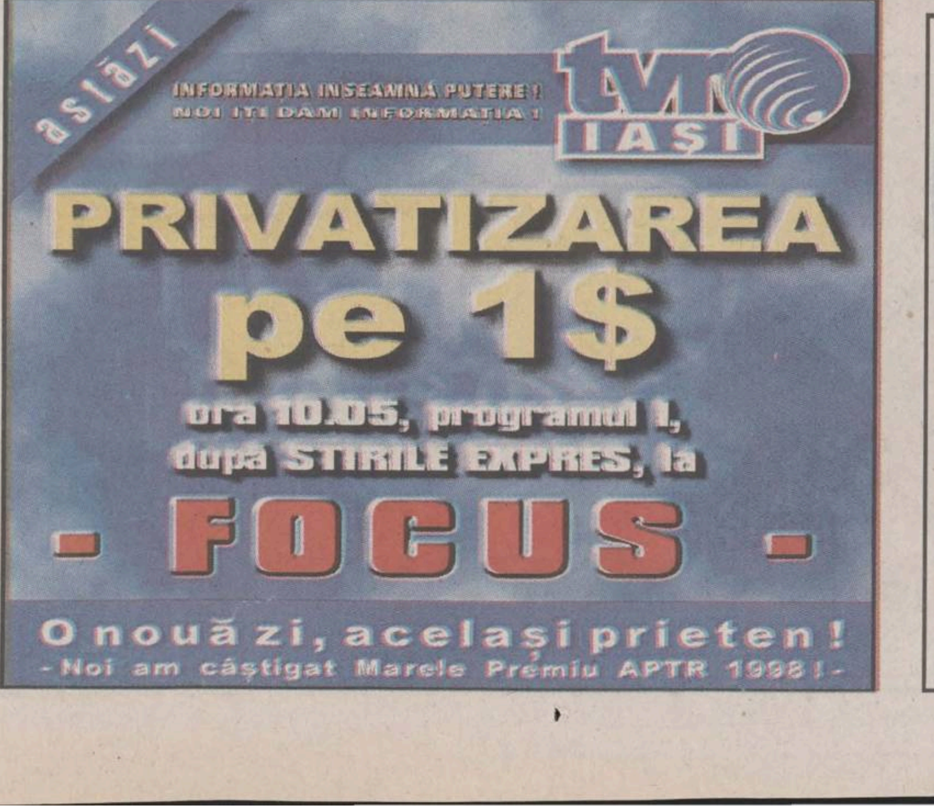

astăzi
INFORMAȚIA ÎNSEAMNĂ PUTERE!
NOI ÎȚI DĂM INFORMAȚIA!
tvr IAȘI
PRIVATIZAREA pe 1$
ora 10.05, programul 1, după ȘTIRILE EXPRES, la
- FOCUS -
O nouă zi, același prieten!
- Noi am câștigat Marele Premiu APTR 1998! -

BANCA ROMÂNĂ PENTRU DEZVOLTARE
Sucursala Iași
&
Monitorul Duminică
prezintă
vineri, 25 septembrie, ora 17.00
GENIUS
TERASA
WEEKEND CIRIC
Rezervări la 114637

www.monitorul.ro
Ediția electronică a cotidianului MONITORUL
PRIVATISATION IN ROMANIA
prezentări de companii,
legislația la zi, știri,
ROMANIAN TRAVEL GUIDE
Serviciile noastre:
Producție și găzduire pagini web
Servicii de promovare pe InterNet
Mica publicitate în Monitorul online
Oportunități de afaceri
NECOMM
NORD EST COMMUNICATIONS
Str. Smirdan 5, Iasi 6600
Tel: 032-211525 Fax: 032-270415
Web: http://www.necomm.ro
E-mail: necomm@necomm.ro

În 1999, Balcaniada de canotaj se va desfășura la Iași

■ la baza Dorobanț nu mai curge apa

În sfîrșit, a devenit o certitudine faptul că anul viitor Balcaniada de canotaj rezervată juniorilor se va desfășura la baza nautică Dorobanț. Acest lucru a fost hotărît săptămîna trecută, în ședința biroului federal al Federației Române de Canotaj. Balcaniada va avea loc în luna septembrie, cu o lună mai devreme Iașul urmînd să găzduiască Campionatul Național de juniori. Și dacă aceste două competiții sînt bătute în cuie, se află încă în stadiul de proiect organizarea unei regate internaționale în orașul nostru, în luna iulie a anului viitor. Iașul are astfel șansa de a reintra în circuitul internațional, așa cum a fost pînă în 1989, cînd aici se organiza concursul Prietenia.

În altă ordine de idei, începînd de vineri, 18 septembrie, la baza Dorobanț a fost sistată, încă o dată, furnizarea apei potabile. Ingenios, antrenorul Cătescu a găsit o soluție: ***"Luăm apă cu gălețile din fîntînă, o încălzim la aragaz și sportivii se spală după antrenamente. În ceea ce privește apa de băut, vom încerca să consumăm de-acum înainte apă minerală, apa de fîntînă nefiind prea indicată"***. Situația pare nostimă, însă e vorba totuși de un centru de pregătire olimpică, iar canotajul a adus Iașului cele mai valoroase rezultate din ultimii ani. Numai titlul mondial la junioare cucerit anul trecut de Camelia Conțu este o dovadă incontestabilă a afirmației de mai sus. Problema cu furnizarea apei nu e nouă, la mijloc fiind un litigiu între CSM și RAJAC. Pentru binele acestei ramuri sportive, poate că ar fi timpul ca toți factorii de răspundere din oraș să-și dea mîna spre a soluționa, o dată pentru totdeauna, această problemă. Nu de alta, dar ne va vizita în curînd și președintele COR, Ion Țiriac. **(D.S.)**

Băncile sponsorizează handbalul feminin ieșean

■ *Banc Post a investit la senioare, în timp ce junioarele de la LPS joacă cu sigla Băncii Comerciale Române pe tricouri*

După ce echipa de handbal feminin CSM Iași XXI a fost sponsorizată de Banc Post cu echipament sportiv înscris cu sigla băncii, un alt sponsor și-a îndreptat atenția către handbal, însă spre cel juvenil. Este vorba despre Banca Comercială Română, a cărei siglă se regăsește pe tricourile handbalistelor junioare de la Liceul cu Program Sportiv din Iași. Ambele sponsorizări au însă un numitor comun, cele două echipe fiind pregătite de prof. Veniamin Lupan. Dacă impactul echipei de senioare cu publicul este destul de ridicat, CSM Iași XXI prezentînd sigla sponsorul în întrecerile Diviziei A, la București, Brăila, Bacău ori Sfîntu Gheorghe, junioarele nu pot atrage investitori decît printr-o prestație de excepție. Că BCR a investit cu folos cele 10,5 milioane cu care s-au achiziționat treninguri, tricouri, adidași și genți, s-a văzut la recenta competiție de la Brăila, unde elevele prof. Veniamin Lupan au reușit să cîștige turneul de calificare în prima grupă valorică a Campionatului Național. Pe malul Dunării, junioarele ieșene au cîștigat cu CSȘ Tîrgu Neamț (34-18), LPS Botoșani (43-7), LPS Vaslui (35-8), LPS-CSȘ Piatra Neamț (20-17) și LPS-CSȘ Roman (19-17). Obținînd numai victorii, ieșencele se numără printre cele 32 de echipe calificate, ce vor fi împărțite în patru serii, dintre care primele două din fiecare grupă vor merge la turneul final. Însă performanțele junioarelor ieșene sînt explicabile, din lot făcînd parte trei handbaliste cu dublă legitimare, Anca Pinteală, Mihaela Sandu și Alina Enache evoluînd și la senioare. Pe lîngă acestea, la calificare și-au adus contribuția Loredana Velicu (o jucătoare de perspectivă, transferată de la LPS Buzău), Loredana Ciocoiu, Loredana Beldiman, Daniela Talpalariu, Geanina Huncă, Roxana Ghiba, Cornelia Boriț și Daniela Murgu. **(Leonard CANANĂU)**

Oferta săptămînii: tehnică de calcul - birotică

QUARTZ MATRIX
Dealer autorizat COMPAQ pentru ROMANIA
Suport tehnic si service COMPAQ
COMPAQ
Performanta
Calitate
Siguranta
Pentru a obtine informatii suplimentare despre produsele COMPAQ trebuie doar sa ne contactati la telefon **217248, 217258** sau la sediul **QUARTZ MATRIX** din
Bd. Stefan cel Mare 10bis, Casa Modei, et. 2
qmatrix@quartzmatrix.ro
www.quartzmatrix.ro

EPSON
Imprimante
scannere
consumabile
service
IBM Business Partner
Konica
Copiatoare
K 1112/A4 - 11.400.000 lei
K 1212/A3/zoom - 15.050.000 lei
K 1015/A3/zoom - 17.800.000 lei
Soluții integrate pentru problemele Dvs. !
QUARTZ
Magazinul Quartz, bd. Independentei Y1-Y2,
tel.: 032/216412, 216413, 146152; fax: 032/216412 mobil: 094-545026
US UNITRADE SYSTEMS

SYSCAD Tel. 032 213785 Fax 032 217166
Calculatoare, Imprimante în RATE
Consumabile și Accesorii
Vizitați magazinul nostru din str. Cloșca 8
(lîngă depozitul European Drinks, în spate la Casa Modei)
*Monitor 14" color=1.150.000 * CD Blank=19.000*

OMNIUM
Tel: 145993-magazin,
216528-fax,
213027-sediu
E-Mail: omnium\mail.dntis.ro

elcom INTERNATIONAL
societate ROMÂNO-GERMANĂ
dealer EPSON
Iași, str. C. Negri nr. 4, tel. 032 / 217233, 217903
6x86 233 Mx
4.885.000 lei
(TVA Inclus)
RATE și LEASING

INFOSTAR GRUP IAȘI ☎ 094623024; 094623025; 094645309
CONTGEN '98
Sistem informatic integrat destinat activității financiar - contabile, de gestiune și management, cu următoarele module:
* Contabilitate
* Încasări/plăți
* Stocuri
* Mijloace fixe
* Salarii
Posibilități de achiziționare pe module !!!
GRATUIT implementare și instruire personal !!!
Variante monopost și rețea !!!
Multisocietate !!!
Vînzare și în sistem leasing !!!

Universal RX
Proiectare, execuție, service
REȚELE CALCULATOARE
CABLARE STRUCTURATĂ
Microsoft Authorized Dealer — software personal certificat
Canon Official Dealer — imprimante jet și laser, copiatoare, faxuri
HEWLETT PACKARD Authorized Reseller — imprimante jet și laser consumabile, plottere
SALIENT Master V.A.R. — calculatoare Pentium MMX, 6x86 M2, K6, Pentium II
Vânzări în RATE !
Str. Grigore Ureche nr. 3, Tel / Fax: 212 660, 217 254

le modèle
UltraPRO
RATE? DA!
DOBÂNDĂ? NU!
imprimante copiatoare
faxuri consumabile
instalări rețele service
Sf. Lazăr 53
tel./fax 239003

SERCOM
Vrei un Pentium?
4.690.000!!!
TVA inclus
ĂSTA-I PREȚUL!
RATE
Tel: 231001, 239396, 122589
B-dul N. Iorga, nr.46

LIVIUS
Microsoft Certified Dealer
Calculatoare, monitoare, imprimante, consumabile ... din stoc !
RATE - simplu și avantajos
În lumea calculatoarelor aveți nevoie de un prieten !
LIVIUS Iași, str. Fătu nr. 1A, tel/fax: 032 - 11.22.21, 11.59.22, http://www.livius.ro, e-mail: livius@livius.ro

dtk ACE COMPUTERS
importator & distribuitor autorizat DTK Computer
Distribuitor DTK Computer
Canon
HEWLETT PACKARD Authorized Reseller
Microsoft Certified Dealer
EPSON
Iași, str. Grigore Ureche, bl. W. Mărăcineanu
tel./fax 032/213122, 213130

AVICENA COMPUTERS
Facilități de plată în RATE și LEASING
Inscripționări CD
Execuție rețele cu echipamente de brandname: 3Com Bay Networks
Distribuitor autorizat: TARGA LEXMARK
IASI, Bd. Stefan cel Mare nr. 10 E-mail:avicena@mail.dntis.ro, http://home.dntis.ro/~avicena/
TEL:032-217961 FAX: 032-213047 GSM: 092-371107

SPRiNT COMPUTERS
intel.igent
ISO 9002 CERTIFIED
your password for tomorrow
RETELE DE CALCULATOARE
CONSUMABILE SI ACCESORII
IMPRIMANTE HP, CANON, XEROX
Str. Gh. Ghibănescu nr.1(în dreapta Palatului Culturii) Tel: 032/ 211.381

REL COMPUTER
Distribuitor autorizat
LG EPSON LANIER
Calculatoare, imprimante, copiatoare
Case de marcat , cîntare electronice, consumabile
Iași, Șos. Arcu nr. 12, Bl. Z18, tel./fax 032-214190

IMPACT Computer Shop & Internet Café
Rate
Oferim soluții
Pentru un calculator cumparat de la noi CASTIGATI 10% REDUCERE din pretul unei imprimante timp de 1 an.
Comstart'93 Cuza Voda 43 tel/fax: 215341, 215203, 279890

FERAX & FERAX COMPANY
Distribuitor autorizat: IAȘI, VASLUI, BOTOȘANI, SUCEAVA
Konica
Copiatoare digitale și color
GLORY
Echipament bancar
LAMIREL
Aparatură de birou
PAPETĂRIE, RIBOANE
Reconditionare cartușe toner imprimante laser
Service autorizat / piese de schimb originale și consumabile
Iași, str. Cuza Vodă 30-32
Tel./fax: 032 - 11.65.01
GSM: 092.389.135 / 092.389.136
e-mail: ferax@mail.dntis.ro

auto technic
B-dul Păcurari nr. 589 (fostul Coleus), tel. 219291
B-dul Independenței (vis-a-vis de NIPPON), tel. 213101
Calculatoare
Imprimante
Consumabile
Plata în 12 - 24 RATE!
cu și fără avans !
Oferta specială !
Cyrix MX 6x86 / 233 MMX ... 5.495.000 lei
NOU! AMD K6 2 (3D Now!™) 266MHz ... 6.200.000 lei
Pentium 233 MMX ... 6.550.000 lei
Pentium II KLAMATH 266 ... 8.450.000 lei
FIC Pentium II KLAMATH 300 Mhz ... 9.299.000 lei
1 - 3 ani garanție
TVA inclus
NOU! Calculatoare FIC
(FIRST INTERNATIONAL COMPUTERS)
STOC NOU - Second hand
ACER 386 - SX/20, ISA, 4/40; 14" VGA Color ... 1.299.000 lei
DELL 486 DX 2/66, 8/120, 14" SVGA Color ... 2.899.000 lei
6 luni garanție TVA inclus

INFOSERVICE
"AGER" ⇒ ISO 9002
Cyrix/ IBM 233 MMX 6x86 5.170.000 LEI
AMD K6 266 Mhz 5.775.000 LEI
PENTIUM 233 MMX 5.899.000 LEI
PENTIUM II 233 MMX 7.449.000 LEI
MB INTEL TX 512KB HDD 2.1 Gb, 16 MB SDRAM Video Card 1 Mb, Monitor 14" Digital
PRETURILE INCLUD TVA
PLATA IN RATE
10% avans 12, 24 rate prin BANCA
Bd. COPOU nr. 4
Sub Camera de Comert si Industrie
Tel./Fax: 211745/144718

Copiator Digital
XEROX Document Centre
220/230
THE DOCUMENT COMPANY XEROX
LEASING 3 ANI!
GIROS COMPANY
Iași, Str. I. C. Brătianu 20-22
☎ 032/210.872

TONER
piese de schimb // service pentru imprimante jet sau laser
RATE!
hîrtie pentru copiator și imprimantă, calc A4 / A3
Copiator OCE 2075 A4/A3, 22 copii/minut, ZOOM 6.500.000 (TVA inclus)
ZACH & SON 21.98.85 14.58.22 21.16.17
ZACH & SON Aleea Sadoveanu nr. 2
219885 145822 211617
Pentium P233 MMX 6.100.000 lei
Pentium II 233 MMX 6.600.000 lei
Pentium II 266 MMX 6.850.000 lei
Prețurile includ TVA.
Sistemul include: Mb TX 512, HDD 2.1 Gb, 16 Mb SD RAM, Video card 1 Mb, Monitor 14" SVGA

RomUS Trading & Development Ltd.
RTD Computers
Bd. Copou 3
Tel./Fax 210492
e-mail: sales@romus.com
NOUA LUME A SUCCESULUI

Monitorul
Publicitate
Secțiunea C

CU NOI CREDITUL CEC MERGE LA SIGUR

Stef agenție imobiliară

str. Lăpușneanu, nr. 16

Tel: 215933; 216749 program 8-20

CENTRU-COPOU

■ 1 cameră, 34 mp, et.1/2, parchet, situată în zonă ultracentrală, cu facilități deosebite, C. Civic, 12.000 USD, neg. (2674)

■ 2 camere, D, 52 mp, 6/9, faianță-gresie baie-bucătărie, gresie hol, parchet, telefon, telecablu, boxă, Independenței, 18.000 USD. (2476)

■ 3 camere, D, 75 mp, et. 1, faianță baie-bucătărie, marmură, parchet, telefon, telecablu, 2 balcoane (unulînchis), Tg. Cucu, 150 milioane lei, neg. (2467)

■ 3 camere, SD, 60 mp, et. 3, faianță-gresie baie-bucătărie, parchet, telefon, telecablu, balcon închis, Codrescu, 130 milioane lei. (2548)

■ 4 camere, 100 mp, parter înalt, faianță-gresie baie-bucătărie, parchet, telefon, telecablu, 2 balcoane închise, 2 băi, zonă liniștită, Copou, 40.000 USD, neg. (2574)

GARĂ-AUTOGARĂ

■ 4 camere, D, 90 mp, et. 3, parchet, 3 balcoane, Autogară, la vile, 250 milioane lei. (2367)

■ 5 camere, 120 mp, et. 1, 3 băi, 2 bucătării, faianță, gresie 2 băi, linoleum, 2 balcoane, Gară, 300 milioane lei, neg. (2693)

PĂCURARI-CANTA

■ 1 cameră, D, 40 mp, et. 6, telefon, telecablu, balcon închis, liber, Păcurari, 48 milioane lei, neg. (2427)

PODU ROȘ-CANTEMIR

■ 2 camere, SD, 40 mp, 2/4, faianță+gresie baie-bucătărie, parchet, telefon, telecablu, balcon închis, Podu Roș, 70 milioane lei. (2526)

■ 3 camere, SD, 65 mp, 3/4, faianță baie-bucătărie, parchet, balcoin închis, parcare, Podu Roș, 85 milioane lei, neg. (2627)

TĂTĂRAȘI-METALURGIE

■ 2 camere, SD, 50 mp, et. 3, faianță baie, parchet, telefon, telecablu, balcon, Tătărași, 75 milioane lei. (2610)

ALEXANDRU-DACIA

■ 4 camere, D, 100 mp, parter, faianță baie-bucătărie, linoleum, telefon, telecablu, Alexandru, 85 milioane lei. (2549)

NICOLINA-CUG

■ 2 camere, D, 54 mp, parter, faianță-gresie baie-bucătărie, parchet, telefon, telecablu,boxă subsol, Nicolina, 66 milioane lei. (2609)

CASE-TERENURI

■ Vilă 9 camere, două bucătării, două băi, un grup sanitar, scară interioară, scară exterioară, două garaje, două magazii, beci, terasă, centrală proprie cu gaz, 384 mp construiți, 200 mp teren, Păcurari, 250.000 USD. (2758)

OFERTĂ SPECIALĂ

■ Vilă de lux, în zonă semicentrală, în curs de finisare, cu trei nivele și o suprafață construită de 440 mp, compusă din 8 camere, două băi, două bucătării, garaj, centrală proprie pe gaz metan. Vila se poate și închiria pe o perioadă mai lungă. Preț neg. Se acceptă variante diverse.

■ Închiriez apartament 2 camere, ultacentral, Bacău, bun și pentru sediu de firmă, chiria anticipat pe 3-6 luni.

■ 1362 mp teren, cu autorizație de construcție, canalizare, apă, zona Țicău. Preț neg. la fața locului.

■ 435 mp, zonă centrală, 45 USD/mp. (1979)

SPAȚII COMERCIALE

■ 140 mp, zonă ultracentrală, 90.000 USD. (2468)

■ 112 mp, zona Hala Centrală, 120.000 USD, neg. la vînzare.

OFERTĂ SPECIALĂ

Apartament, 3 camere, et. 1, SD, semimobilat, multiple îmbunătățiri, 1200 mp teren intravilan și 6000 mp pădure, zona Motel-Bucium. Preț negociabil. Telefon 171741.

Elemarc

AGENȚIE IMOBILIARĂ

IAȘI-str. Cuza Vodă, nr. 30 - 32, Casa Bucovineană, et. 3

Telefon 216721; 092346962; 092346963

GARSONIERE

■ Păcurari, 10/10, conf. II, 45 milioane lei, neg. (C)

■ Tătărasi, conf. I, parter, cu balcon, îmbunătățiri, 45 milioane lei, neg. (03)

■ Podul de Piatră, conf. III, 2/4, îmbunătățiri, 25 milioane lei, neg. (03)

■ Bucium, conf. I, 1/2, 35 milioane lei, neg. (00)

■ Tudor Vladimirescu, 4/4, 35 milioane lei, neg. (02)

■ Alexandru, conf. II, 3/4, 35 milioane lei, neg. (00)

■ Alexandru, parter cu balcon, multiple îmbunătățiri, 38 milioane lei, neg. (00)

■ Bucium, 1/4, 50 milioane lei, neg. (00)

■ Metalurgie, conf. III, 1/4, 23 milioane lei, neg. (00)

■ Baza 3, conf. II, 2/4, liber, 38 milioane lei, neg. (00)

APARTAMENT CU O CAMERĂ

■ Bularga, 1/4, 50 milioane lei, neg. (00)

■ Tomești, parter, balcon 7 m, închis, 35 milioane lei. (02)

■ Nicolina, 4/4, la stradă, curat, 55 milioane lei, fix. (02)

■ Păcurari, 7/8, 53 milioane lei, neg. (03)

■ Nicolina, 10/10, 48 milioane lei,neg. (03)

■ Podul de Fier, 2/4, 65 milioane lei, neg. Urgent. (03)

■ Nicolina, 1/8, eliberare imediată, curat, 42 mp, 55 milioane lei. Urgent. (03)

■ Nicolina, la bulevard, 4/5, 55 milioane lei. (02)

■ Autogară, 8/9, 63 milioane lei, neg. (C)

APARTAMENT 2 CAMERE

■ Străpungerea Silvestru, D, 3/4, 110 milioane lei, neg. (00)

■ Tudor Vladimirescu, parter cu balcon și beci, 70 milioane lei, neg. (00)

■ Tătărași-Ciurchi, ND, parter, 45 milioane lei, neg. (00)

■ Copou, ND, 3/3, 100 milioane lei, neg. (03)

■ Metalurgie, D, 2/4, 58 milioane lei, neg. (C)

■ Șoseaua Națională, SD, 4/4, fără probleme cu izolația, 70 milioane lei, neg. (C)

■ Podul de Fier, D, 4/4, 73 milioane lei, neg. (02)

■ Dancu, D, 1/3, 50 milioane lei. (03)

■ Splai Bahlui, SD, 1/4, 75 milioane lei, neg. (00)

■ Tudor Vladimirescu, D, 3/4, multiple îmbunătățiri, 90 milioane lei, neg. (00)

■ Canta, circular, 3/4, 70 milioane lei, neg. (00)

■ Țesătura, ND, 3/4, 43 milioane lei, neg. (02)

■ Mircea, ND, parter, balcon închis, 50 milioane lei. (00)

■ Ciric, parter, D, curat, 50 milioane lei, fix. (02)

■ Nicolina, D, 4/4, cu pod de internită, toate îmbunătățirile, 80 milioane lei, neg. (02)

■ Tutora, SD, 1/4, 65 milioane lei, neg. (03)

■ Nicolina, la bulevard, 4/8, 2 balcoane, 75 milioane lei. (02)

■ Central, ND, 1/4, 115 milioane lei. (00)

■ Gara, D, 4/4, cu garaj, multiple îmbunătățiri, 100 milioane lei. (00)

■ Tătărași-Ciric, ND, parter, 45 milioane lei, neg. (00)

■ Copou, SD, demisol înalt, 90 milioane lei, neg. (C)

■ Autogară, D, parter, 120 milioane lei, neg. (03)

■ Alexandru, SD, parter, 60 milioane lei, neg. (00)

■ Nicolina, D, 7/7, 65 milioane lei. (03)

■ Nicolina I, 4/4, 55 milioane lei, neg. (03)

■ Păcurari, D, 4/4, 55 milioane lei. (03)

■ Nicolina - T. Neculai, D, 2/4, 75 milioane lei, neg. (02)

■ Autogară, D, parter, 100 milioane lei. (02)

■ Centru Civic, D, 1/4, 20.000 USD, neg. (02)

■ Copou, D, demisol, 60 milioane lei, neg. (02)

■ Centru Civic, D, 3/5, 20.000 USD, neg. (C)

■ Comuna Victoria, D, 2/2, cu pod, 35 milioane lei, neg. (00)

■ Mircea, SD, 2/4, 50 milioane lei, neg. (00)

■ Mircea, ND, 1/4, 50 milioane lei, neg. (00)

■ Podu Roș, conf. II, 51 milioane lei, neg. (03)

■ Nicolina-CUG, D, 2/4, 67 milioane lei, neg. (03)

■ Nicolina I, parter, 65 milioane lei, neg. (03)

■ Podu Roș, SD, conf. II, 3/4, 55 milioane lei. (03)

■ Ultracentral, D, 2/6, 155 milioane lei, neg. (03)

■ Frumoasa, D, 2/4, multiple îmbunătățiri, 85 milioane lei, neg. (03)

■ Alexandru-Șoseaua Națională, D, 1/4, 67 milioane lei, neg. (03)

■ Primăverii, ND, parter cu balcon, 57 milioane lei, neg. (03)

■ Tutora, ND, 3/4, 70 milioane lei, neg. (03)

■ Nicolina, SD, parter, bun ptr. privatizare, 63 milioane lei. (02)

■ Club 20, SD, 5/8, 81 milioane lei. (02)

■ Cantemir, SD, parter, 60 milioane lei. (00)

■ Nicolina I, 4/4, multiple îmbunătățiri, 65 milioane lei. (00)

■ Alexandru, ND, 9/10, 53 milioane lei, neg. (00)

■ Central, D, la vilă, 4/4, 20.000 USD. (C)

■ Club 20, D, 7/8, 110 milioane lei, neg. (C)

■ Nicolina, D, parter înalt, 76 milioane lei, neg. (C)

■ Nicolina, D, 4/9, 87 milioane lei. (C)

■ Podu Roș, ND, 2/8, 56 milioane lei, neg. (03)

■ Nicolina, SD, parter, bun ptr. privatizare, 62 milioane lei, neg. (02)

■ Nicolina, D, 4/8, la bulevard, 90 milioane lei, neg. (02)

■ Podul de Fier, SD, parter, 65 milioane lei, neg. (02)

■ Primăverii, ND, 2/4, îmbunătățiri, 53 milioane lei, neg. sau 55 milioane lei - mobilat. (03)

■ Gară, D, 3/4, 110 milioane lei, neg. (00)

■ Tudor Vladimirescu, D, parter, 70 milioane lei. (00)

APARTAMENT 3 CAMERE

■ Frumoasa, D, parter, 80 milioane lei, neg. (00)

■ Mircea cel Bătrîn, D, 8/10, 55 milioane lei. (03)

■ Păcurari, D, 4/10, 67 milioane lei, neg. (03)

■ Club 20, D, 4/8, 110 milioane lei. (02)

■ Păcurari, D, 4/10, 67 milioane lei, neg. (03)

■ Club 20, D, 4/8, 110 milioane lei. (02)

■ Păcurari, D, 6/8, 100 milioane lei. (00)

■ Tătărași-Ciurchi, ND, 1/4, 48 milioane lei, neg. (00)

■ Păcurari, D, parter înalt, balcon, 85 milioane lei, neg. (02)

■ Nicolina I, 1/4, 82 milioane lei. (03)

■ Dacia, SD,2/4, 60 milioane lei, neg. (03)

■ Metalurgie, SD, parter, 58 milioane lei, neg. (00)

■ Nicolina II, D, 4/4, 75 milioane lei, neg. (03)

■ Străpungerea Silvestru, D, 3/4, 130 milioane lei, neg. (03)

■ Central, SD, 7/9, 185 milioane lei, neg. (03)

■ Tătărași, D, 7/10, liber, balcon 16 m, 125 milioane lei, neg. (03)

■ Dacia, D, 8/10, multiple îmbunătățiri, 70 milioane lei. (03)

■ Nicolina, la stradă, D, 3/4, 100 milioane lei, neg. (02)

■ Centru Civic, D, 3/7, 3 balcoane, 240 milioane lei, neg. (03)

■ Bularga, SD, p, 45 milioane lei, neg. (02)

■ Păcurari, D, la stradă, 6/9, 105 milioane lei, neg. (02)

■ Podu Ros, ND, 65 milioane lei, neg. (00)

■ Alexandru, SD,2/4, 57 milioane lei, neg. (00)

■ Gara, D, 3/4, 130 milioane lei, neg. (00)

■ Central, D, 1/6, 200 milioane lei, neg. (00)

■ Alexandru-Sos. Națională, D, 1/4, 80 milioane lei, neg. (03)

■ Dacia, la bulevard, bloc nou, SD, p, 85 milioane lei. (03)

■ Păcurari-poștă, D,1/4, 1400 USD, neg. (03)

■ Sf. Lazăr, 5/6, 155 milioane lei, neg. (03)

■ Nicolina-CUG, D, 4/4, 78 milioane lei, neg. (03)

■ Sf. Lazăr, D, 4/4, 125 milioane lei, neg. (03)

■ Canta, D, p, 82 milioane lei. (03)

■ Oancea, D, 6/8, cu garaj, de lux, 180 milioane lei. (02)

■ Bularga, D, p, 60 milioane lei, neg. (02)

■ Dacia, la bulevard, D, 4/8, 65 milioane lei. (00)

■ Alexandru-Șos. Națională, D, 5/10, 65 milioane lei, neg. (03)

■ Alexandru, SD, 3/4, 55 milioane lei. (03)

■ Podu-Roș, SD, 3/4, 85 milioane lei. (03)

■ Tg. Cucu, D, 1/10, 2 balcoane, 160 milioane lei. (03)

■ Tătărași-Ciurchi, conf. III, D, 1/4, 48 milioane lei, neg. (C)

■ Dacia, D, parter, 66 milioane lei, neg. (03)

■ Nicolina-CUG, 2/4, multiple îmbunătățiri, 100 milioane lei. (03)

■ Central, 1/8, D, 80 mp, 2 balcoane, 160 milioane lei, neg. (03)

■ Alexandru-Sos. Națională, 4/10, 62 milioane lei, neg. (03)

■ Alexandru, SD, 3/4, 55 milioane lei. (03)

■ Podu Roș, SD, 1/4, 80 milioane lei, neg. (03)

■ Tătărași, SD, 4/4, conf. II, 60 milioane lei, neg. (03)

■ Tătărași, D, la stradă, 2 balcoane, 95 milioane lei, neg. (02)

■ Lunca Cetățuiei, D, 1/4, 48 milioane lei, neg. (02)

■ Dancu, D, 1/4, 2 balcoane, multiple îmbunătățiri, 65 milioane lei, neg. (00)

■ Autogară, D, 6/8, 150 milioane lei, neg. (C)

■ Tătărași, SD, conf. III, 48 milioane lei, neg. (C)

■ Păcurari, D, et. 1, la stradă, 95 milioane lei, neg. (C)

APARTAMENT 4 CAMERE

■ Dacia-Țigarete, D, 100 mp, 8/9, 2 balcoane, 2 băi, 100 milioane lei, neg. (03)

■ Nicolina, 7/9, 90 milioane lei, neg. (C)

■ Nicolina-CUG, D, 4/8, multiple îmbunătățiri, 120 milioane lei, neg. (02)

■ Tudor Vladimirescu, D, p, bun ptr. privatizare, 30000 USD. (02)

■ Metalurgie, D, 2 balcoane, 1/4, 85 milioane lei, neg. (02)

■ Dacia, D, 2/4, 75 milioane lei. (03)

■ Galata, D, multiple îmbunătățiri, 1/4, 90 milioane lei, neg. (C)

■ Galata, D, 4/4, izolație nouă, 75 milioane lei, neg. (C)

■ Dacia, D, 7/8, 3 balcoane, 80 milioane lei, neg. (02)

■ Metalurgie, D, 1/4, 3 balcoane, 2 băi, 85 milioane lei, neg. (02)

■ Tătărași, D, 4/4, 3 balcoane, 100 milioane lei, neg. (00)

■ Alexandru, D, 3/4, multiple îmbunătățiri, 75 milioane lei, neg. (00)

■ Dacia, la bulevard, D, bun ptr. privatizare, 150 milioane lei. (03)

■ Sf. Lazăr, D, 2/4, occidental, mobilat sau nemobilat, 280, respectiv 220 milioane lei, neg. (03)

■ Frumoasa, D, p, 3 boxe, parchet, 90 milioane lei, neg. (00)

■ Autogară, D, 1/8, la stradă, 140 milioane lei, fix. (02)

■ Ultracentral, D, 2/6, îmbunătățiri, 380 milioane lei. (03)

■ Nicolina I, la bulevard, 4/8, 125 milioane lei, neg. (00)

■ Nicolina-CUG, D, 7/8, 90 milioane lei, neg. (00)

■ Tătărași, SD, 2/4, 3 balcoane, 2 băi, 165 milioane lei. (00)

■ Central, SD, 8/11, 180 milioane lei, neg. (03)

■ Tătărasi, D, 3/4, 120 milioane lei, neg. (03)

■ Autogară, D, p, 180 milioane lei, neg. (03)

■ Canta, D, p, 70 milioane lei, neg. (03)

■ Alexandru, SD, 2/4, 52 milioane lei, neg. (02)

■ Tătărasi, SD, 4/4, izolație nouă, 3 balcoane, îmbunătățiri, 120 milioane lei. (03)

■ Frumoasa, D, p. înalt, 2 boxe, 70 milioane lei, neg. Urgent. (02)

■ Alexandru, SD, 1/4, 70 milioane lei, neg. (00)

■ Tg. Cucu, D, 1/4, 23000 USD, neg. (02)

■ Podu Ros, 1/4, 73 mp, 2 băi, 150 milioane lei, neg. (03)

CASE

■ Tătărași, 2 camere, toate facilitățile, centrală proprie, amenajări exceptionale, garaj, 150 mp suprafață totală, 350 milioane lei, neg. (03)

■ Copou, 3 camere, b+b, 280 mp, 200 milioane lei, neg. (C)

■ Valea Lupului, 3 camere, b+b, 600 mp, 95 milioane lei, neg. (C)

■ Valea Lupului, 2 camere, b+b, garaj, 700 mp, 100 milioane lei, neg.

■ Central, 3 camere, 482 mp, 200 milioane lei, neg. (02)

■ Moara de Vînt, 4 camere, 400 mp, 190 milioane lei, neg. (02)

■ Horpaz, 5 camere, 6000 mp, livadă, vie pe rod, curent electric trifazic, garaj, cramă, 2 mori (porumb, huruială), beci, 360 milioane lei, neg. (03)

■ Valea Lupului, 6 camere, 640 mp, 320 milioane lei, neg. (03)

■ Horpaz, 4 camere, anexe, 7000 mp, 140 milioane lei, neg. (03)

■ Tătărași, 2 camere, 450 mp, 60 milioane lei, neg. (03)

■ Miroslava, 3 camere, anexe, 1 ha, vie, 60 milioane lei. (03)

■ CUG, 3 camere, 1000 mp, 110 milioane lei, neg. (C)

■ Mironeasa, P+1, nouă, cărămidă, acoperită cu tablă, 1800 mp, 100 milioane lei, neg. (02)

■ Gară, vilă, 7 camere, cărămidă, acoperită cu tablă, 550 mp, 600 milioane lei, neg. (02)

■ Păcurari, D+P, 4 camere, 500 mp, cărămidă, acoperită cu tablă, 450 milioane lei, neg. (02)

■ Podu Iloaie, casă nouă, 3 camere + dependințe, din chirpici, 1400 mp, apă în curte, acoperită cu internită, 65 milioane lei, neg. (00)

■ Ultracentral, casă de cărămidă, 12 camere, P+2, cu toate facilitățile, 1,2 miliarde, neg. (03)

■ Păcurari, capăt, 12 camere, P+1, 1250 mp, 250 milioane lei, neg. (03)

■ Bucium, P+1, toate facilitățile, 50000 USD, neg. (00)

■ Dobrovăț, 3 camere, chirpici, 6100 mp, vie, livadă, 60 milioane lei, neg. (03)

■ Podu Iloaie, centru, 3 camere, apă, canalizare, gaz, 380 mp, 80 milioane lei, neg. (03)

■ CUG, 5 camere, curent, canalizare, 1000 mp, cărămidă, 250 milioane lei, neg. (C)

■ Tătărasi, 7 camere, P+1+M, piscină, 3 garaje, 380 mp, 2 miliarde lei. (02)

■ Movileni, 2 camere, 2000 mp, 45 milioane lei, neg. (03)

■ Copou, 1 cameră, baie, 50 milioane lei, neg. (03)

TERENURI

■ Ultracentral, 230 mp, toate facilitățile, 60 USD, neg. (03)

■ Bejan, 2500 mp, 18000 lei/mp, neg. (02)

■ Păcurari-Rediu Tătar, 2000 mp, 20000 lei/mp. (03)

■ Succava-Voroneț, 4200 mp, 20000 lei/mp. (03)

■ Podu de Piatră, 650 mp, toate facilitățile, 150 milioane lei, neg. (03)

■ Copou, Aleea Sadoveanu, 500 mp, 60 USD/mp. (03)

■ CUG, 1000 mp, toate facilitățile, 20000 lei/mp. (C)

■ Tătărași-Ciurchi, 680 mp, 25 m deschidere la stradă.

■ Central, 480 mp, toate facilitățile, 300 milioane lei, neg.; plata în rate. (03)

■ Dobrovăț-Iași - 4200 mp, 5000 lei/mp. (00)

■ Central, 437 mp, toate facilitățile, 70 USD/mp, neg. (00)

■ Copou - Grădina Botanică, 500 mp, 85 milioane lei. (03)

■ Smîrdan, 1500 mp, f. urgent, 22 USD/mp. (02)

■ Bîrnova, 5000 mp, intravilan, la șosea, 40 m deschidere la stradă, toate facilitățile, cu autorizație de construcție, 25.000 lei/mp, neg. (00)

■ Nicolina-CUG, 410 mp, toate facilitățile, la stradă, 70.000 lei/mp. (00)

■ Dobrovăț, 4200 mp, în centru, 5000 lei/mp, neg. (00)

■ Dobrovăț, 10200 mp, 7000 lei/mp. (02)

■ Copou-Grădina Botanică, 10000 mp, toate facilitățile, 40 USD/mp. (03)

■ Central, 318 mp, toate facilitățile, 60 USD/mp. (03)

■ Copou, 875 mp, toate facilitățile (apă, gaz, canalizare), cu certificat de urbanism regim juridic, pînă 3 nivele, 28 USD, neg. (03)

■ Sculeni, 1700 mp, intravilan, 14 milioane lei. (03)

■ Bîrnova, 3000 mp, la stradă, 32 milioane lei, neg. (02)

■ Bîrnova, 2800 mp, toate facilitățile, 30000 lei/mp, neg. (02)

■ Rediu-Popas Păcurari, 5000 mp, 20000 lei/mp. (02)

OFERTĂ SPECIALĂ

■ Semicentral - vilă P+3, 20 camere + anexe, amenajări exceptionale, toate facilitățile, bun pentru reprezentanță firmă, preț 2,6 miliarde lei. (03)

■ 30 km - Iași. Fermă agrozootehnică cu 6 grajduri, un saivan, atelier tîmplărie și atelier mecanic, complet utilate, moară de porumb și multe alte utilări, cu sediul în vilă, situat la 1 km de fermă, cu toate facilitățile și modernizată, suprafață totală 5,7 ha - 2,5 miliarde lei. (03)

SPAȚII COMERCIALE

- ÎNCHIRIERE -

■ 200 mp, ultracentral, 10 USD/mp, neg. (03)

IMOBILIARE

VÎNZĂRI
APARTAMENTE

URGENT!

■ BACĂU - ULTRACENTRAL, 3 decomandate, centrală proprie, 2 băi, 2 balcoane, telefon, îmbunătățiri, curat, 150 milioane lei. Tel. 01-3022551.

■ Vînd apartament 3 camere decomandat, în Slănic-Moldova. Tel. 034-115116.

■ Apartament cu o cameră, et. II, telefon, cablu. Telefon 094/543531. (1752145)

■ Apartament cu o cameră, 40 mp, Nicolina, telefon Alcatel, cablu, gresie Italia, faianță, baterii inox, calciu recent, balcon închis, pod 7 m, 56 milioane. Telefon 225224

■ Garsonieră conf. III, et. 2/4, zona Piata Alexandru. Preț 30 milioane. Telefon 126086. Exclus agenții. (1752401)

■ Urgent! Apartament cu o cameră în Centrul Civic. Relatii la telefon 172175, zilnic, orele 14,00-18,00. (2305116)

■ Garsonieră conf. I, et. 3/9, Vasile Lupu 140, cablu TV, balcon închis, faianță, baie, bucătărie în alb, perfect curat, 46 milioane, negociabil. Telefon 271284. (23065118)

■ Apartament cu 1 cameră, parter, zona Autogară, str. Zugravi, bl. F7, ap.1, bun si pentru privatizare. Telefon 214360. (1754354)

■ Apartament 1 cameră, semidecomandat, zona Țigarete, preț 60 milioane lei. Telefon 250280. (1754028)

2 CAMERE

■ Apartament 2 camere, conf. II, ND, zona Minerva, et. 4/4, preț 55 milioane lei, neg. Telefon 159303, zilnic.

■ Apartament 2 camere, SD, zona Păcurari, cablu. Preț negociabil 68 milioane lei. Telefon 168869. (1754012)

■ Apartament 2 camere, D, Nicolina, et. 4, izolație și curățenie recentă. Preț 60 milioane lei. Telefon 171985

■ Apartament 2 camere, necomandat, et. II, cu îmbunătățiri. Preț negociabil. Telefon 232696. (4470435)

■ Apartament 2 camere, et. III vizavi de Posta Cuza Vodă, eventual închiriere, ofertă serioasă. Telefon 217063, orele 16,00-20,00. (1754472)

■ Apartament 2 camere, D, fără igrasie, str. Cetățuia, nr. 3, bl. 761, sc. B, et. 2, ap. 10. (1752423

■ Apartament 2 camere, et. 8/10, Independentei. Telefon 234201, după orele 16,00. (1752633)

■ Urgent. Apartament 2 camere, D, spatios, et. IV, Copou, boxă mare, balcon. Preț 137 milioane. Telefon 144387, după orele 19,00. (1754457)

■ (schimb) Apartament 2 camere decomandate plus garsonieră la parter, cu canalizare separată si balcon comun, 12 mp, în spatele Complexului Comercial din zona Podul de Piatră, pentru un apartament 3-4 camere decomandate, parter, la stradă principală, zonă centrală. Telefon 094/583908. (4470444)

■ Apartament 2 camere, SD, Tătărasi-Ciurchi, et. 4/4m bloc cărămidă, îmbunătățiri, faianță, parchet stejar nou, proaspăt văruit în calciu, balcon închis, fără igrasie sau condens. Telefon 171295. Preț 63 milioane negociabil. (12305117)

■ Asociația de proprietari, bloc D4, Alexandru cel Bun 64, vînde 5 uscătoare tip apartamente confort I compus din 2 camere și bucătărie, et.10. Vînzarea are loc în scara E, pe 27 septembrie 1998, orele 10,00. Relatii la telefon 164670, marti, joi, vineri, orele 18,00-21,00. (1752464)

■ Apartament 2 camere, suprafață 70 mp, etaj IV, preț negociabil. Telefon 252811, orele 16,00-21,00, sau 216556, orele 8,00-10,00. (1752459)

■ Apartament 2 camere, ND, conf. II, etaj superior, cartier Tătărasi. Cumpăr apartament 2 amere, Dancu. Telefon 172916. (2305125)

■ Apartament 2 camere, decomandate, 62 mp, parchet, telefon, boxă subsol, balcon, et. 4/4, str. V.Alecsandri 11, bl. 14. Preț 18.000 USD. Telefon 120329. (5601918)

■ Apartament 2 camere, decomandat, îmbunătățit (zona Galata II). Telefon 127801, orele 17,00-19,00. (2305064)

3 CAMERE

■ Apartament 3 camere, SD, zona P. Ros, et. 10, blacon închis, parchet, telecablu, telefon, faianță, baie plus bucătărie, apă rece - caldă permanent. Preț negociabil 68 mil. lei, fără probleme cu izolația (lift functionabil). Telefon 230374. (1754475)

■ Apartament 3 camere, D, conf. I, et. 4, central, în Vaslui. Informatii la telefon 032/111489, după orele 18,00.

■ Apartament 3 camere, conf. I, etaj 1, îmbunătățiri, Canta (Păcurari). Preț negociabil 120 milioane. Telefon 259200.

■ Apartament 3 camere, D, Mircea cel Bătrîn, 78 mp, 75 milioane lei, neg. Telefon 113220. (1753336)

■ Apartament 3 camere, zona Tătărași, conf. I, D, et. 3/4. Telefon 154543, orele 8,00-12,00 și 18,00-21,00.

■ Apartament 3 camere (liber, multiple îmbunătățiri, cu boxă și garaj), în B-dul Independentei. Telefon 219819. (1752136)

■ Apartament 3 camere, SD, conf. I, et. 2/4, P. Ros, cu gresie, faianță, baie, bucătărie, hol curat, telefon, telecablu. Preț negociabil. Telefon 231847. (1754453)

■ Apartament 3 , SD, foarte bine întretinut, preț negociabil la fata locului. Telefon 153146. (1752360)

■ Apartament 3 camere, D, 70 mp, două băi, îmbunătățiri, balcon închis, terasă, et. 1 - Gară, bun si pentru cabinete medicale, birouri. Vînd sau închiriez 200 mp teren constructie, 65 m spatiu comercial - Tîrgu Cucului. Telefon 214508, seara. (1752405)

■ Apartament 3 camere, conf. II, preț negociabil la fata locului. Telefon 272897.

■ Urgent. Apartament liber, 3 camere, SD, parter, str. T. Maiorescu (Puskin). Posed autorizație de constructie pentru activități medicale. Preț 100 milioane lei. Telefon 230889. (2305319)

■ Apartament 3 camere, SD, et. 1, T. Vladimirescu, semi(ne)mobilat cu multiple îmbunătățiri. Preț 17.000 dolari (negociabil). Telefon 171741. (1752010)

■ Apartament 3 camere, et.4, zona Centru-Civic. Telefon 212576, după orele 16,00. (1754032)

■ Apartament 3 camere, SD, parter, parchet în camere si pe holuri, beci, balcon, proaspăt zugrăvit, cablu, telefon. Bun si pentru privatizare. Preț 68 milioane negociabil. Telefon 156885. (2305065)

4-5 CAMERE

APARTAMENT 4 CAMERE

■ Et. 4, str. Uranus (Sf. Lazăr), zonă liniștită, stare foarte bună, balcon închis, interfon, telefon, posibilitate garaj. Telefon 092/371618. FĂRĂ AGENȚII!

■ Apartament 4 camere, 120 mp, et. 1, zona centrală Piatra-Neamț. Relații la telefon 157564, orele 14,00-22,00. (1754261)

■ Apartament 4 camere, D, et. 3, str. V. Lupu 87, bl. L2 - Tătărași. Exclus schimb. Preț fix 120.000.000. Relații la telefon 092/894977. (1752421)

■ Apartament 4 camere D, et. 4/8, zona Nicolina - CUG cu mulptiple îmbunătățiri, faianță, gresie import Spania, baterii import Italia, baie + bucătărie, cadă fibră sticlă, parchet nou stejar, telecablu, telefon. Preț negociabil 170 milioane lei, nu dereanjati inutil. Exlus agentii imobiliare, Telefon 126848. (1754311)

■ Urgent. Apartament 4 camere, D, preț negociabil, bdul Dacia, nr. 59, bl. DD 7, et. 4, ap. 1. Telefon 159618. (1754487)

■ Apartament 4 camere, Centrul Civic. Relatii la telefon 111121, orele 18,00-21,00. Fără intermediari. (1754379)

■ (Schimb) apartament conf. III, mobilat, (nemobilat), cu apartament 3-4 camere. Ofer diferentă. Telefon 215823. (2305121)

CUMPĂRĂRI

■ Apartament 3 camere, D, et. intermediar, zona Nicolina I-II. Ofer maximum 80 milioane lei. Fără intermediari. Telefon 220111. (1753147)

■ Apartament 2 camere, conf. I sau II, zona Tătărasi - Ciurchi sau Triumf. Ofer 50 milioane. Telefon 272909. (1754099)

■ Apartament 2 camere D, confort I, et. I-II, P. Ros, obligatoriu, boxă, balcon. Ofer 75-85 milioane lei. Telefon 144387, după orele 19,00. Fără intermediari. (1754457)

■ Apartament 4 camere, zona Metalurgie, exclus parter si ultimul etaj. Fără agentii. Telefon 174367. (5601914)

ÎNCHIRIERI
APARTAMENTE

■ Primesc în gazdă o fată. Telefon 271.179

■ Apartament 3 camere, decomandat, condiții deosebite, plata anticipat un an de zile, în valută, Copou, lîngă Universitate. Telefon 171431. (891989)

■ Cazare șapte zile (în apartament 5 stele) în Spania, perioada 1-XI-1998; 1.III.1999 la un cuplu între 28 și 60 de ani care pot dovedi că au venit asigurat. Facilități pentru obținerea vizei. Telefon 094543235. (4470438)

■ Doamnă singură, ofer cameră separată unei studente de preferintă anul I. Telefon 175508, după orele 14,00. (12305107)

■ O cameră decomandată, zonă centrală, cu acces baie si bucătărie unei studente. Telefon 145068, orele 14,00-20,00. (1752411)

■ Apartament 3 camere, mobilat, tot confortul, telefon, TV, cablu, et. 3, B-dul Independentei, lîngă Magazin "Pescărus", plata în valută. Telefon 211537, orele 15,00-22,00. (1752434)

■ Apartament cu două camere, zona Podu Ros, mobilat, frigider, aragaz, tv. color, cablu, telefon, anticipat pe un an. Telefon 139893. (1752179)

■ Apartament 2 camere, Sos. Natională 184 A, zonă deosebită, confort. Plata anticipat pe un an de zile. Telefon 135829. (1752351)

■ Apartament 3 camere, SD, mobilat, perioadă îndelungată. Telefon 250370.

■ Apartament 2 camere, B-dul Independentei, et. 2, liber din 15 octombrie 1998. Relatii suplimentare la telefon 225103, după ora 17,00.

■ Apartament 2 camere, zona T. Vladimirescu. Telefon 177373. (1754217)

■ Garsonieră în Nicolina I. Telefon, telecablu, mobilată. Plata anticipat pentru un an calendaristic. Telefon 094543531. (1752145)

■ Oferă cameră decomandată unei studente, cu toate facilitățile, acces, baie, bucătărie, frigider. Telefon 144100. (1752140)

■ Închiriez una cameră în Piata Unirii, parter, pentru societate comercială. Telefon 111723. (1752155)

■ Primesc în gazdă două studente serioase (matematică-litere). Condiții deosebite (vilă), zonă linistită. Telefon 212401. (1752159)

■ Apartament ultracentral, Centrul Civic, în valută. Relații la telefon 114776, după orele 14,00. (1752139)

■ Apartament 3 camere, D, B-dul Copou, lîngă Universitate, toate facilitățile, confort deosebit. Plata în valută, anticipat un an. Telefon 171431.

■ Apartament 3 camere, SD, zonă linistită (Tătărași) pentru studenți străini, un an, preț convenabil. Telefon 092/746632. (1752048)

■ Garsonieră pe valută în B-dul Independentei, et. I, ap. 2 (deasupra Băncii "București"). Telefon 143275, între orele 14,30 -17,00. (1752193)

■ Apartament 3 camere, mobilat, et. 4, str. Puskin (în spatele Universității), plata în valută, anticipat pentru minimum 6 luni. Informatii la telefon 092/347656. (2305018)

■ Primesc în gazdă două eleve sau două studente, Păcurari, zona Club 20 - Nicolau. Telefon 160095. (1754020)

■ Spitalul TBC Bîrnova închiriază, în condițiile legii, cabinet stomatologic dotat cu Unit. dentar. Relații la telefon 214675 sau la sediul unității din com. Grajduri.

■ Cameră mobilată, închiriez unei studente, fată serioasă, de preferintă anul I sau II. Conditii avantajoase si optime de studiu, Telefon 173903. (2305113)

■ Apartament 1 cameră, mobilat, Păcurari, liber, 100 dolari/lună, negociabil, anticipat 3 luni. Telefon 041/540586. (1754364)

■ Apartament 2 camere, strada T. Vladimirescu, confort sporit, mobilat, cablu, telefon. Relatii la telefon 092/352773, între orele 20,00-22,00. (1752647)

■ Apartament 2 camere, mobilat, proaspăt zugrăvit cu cablu TV, telefon Alcatel, frigider. Telefon 250645, zona Moara de Foc. (1754027)

■ Apartament 2 camere, toate facilitățile. Centru sau Canta, 4-5 ani, în valută anticipat un an. Telefon 113403. (1752639)

■ Primesc în gazdă două persoane, nefumătoare, camere separate, rog seriozitate. Relatii la telefon 156238. (1754484)

■ Bulevardul Independenței lîngă UMF, apartament 3 camere, mobilat, telefon, telecablu, plata în valută, anticipat. Relatii la telefon 149085. (1752644)

■ Apartament 3 camere, mobilat, frigider, telefon, telecablu, plata în valută. Telefon 211231, după orele 14,00; 176650, după orele 19,00. (1752646)

■ Apartament 3 camere, toate facilitățile, telefon 111582, orele 14,00-18,00. (1754357)

■ Tineri căsătoriti, căutăm urgent apartament 1-2 camere. Ofer 400-450 mii lei. Plata lunar sau anticipat 3 luni. Telefon 155054. (1754483)

■ (ofer) Apartament 2 camere, T. Vladimirescu. Plata în valută anticipat 6 luni. Relatii st. Palade, bl 8, sc. A. (2305056)

■ Apartament 2 camere, et. I, Copou, ultramodern, plata în valută, anticipat. Relatii la telefon 279227. (1754355)

CERERI

■ Garsonieră. Ofer plata în avans pe maximum 6 luni. Telefon 177157, 092440465.

■ Studente, căutăm de închiriat apartament sau garsonieră în Iasi. Telefon 030-229365.

■ Apartament 2 camere, decomandate, la Gara CFR, mobilate, telefon, telecablu. Plata anticipat în valută. Relatii la telefon 176721, orele 18,00-22,00. (2305122)

■ Apartament 2 camere, decomandate, zona Autogară, pe un an de zile, plata anticipat în valută pe 6 luni. Telefon 175811, 212484, 212013. (2305068)

■ Primesc o studentă în gazdă, conditii confortabile. Telefon 162481. (2305067)

■ Primesc în gazdă două fete (studente sau eleve), serioase, nefumătoare. Telefon 135856. (1752297)

■ Cameră pentru student(ă). Plata anticipat 6 luni. Telefon 156777. (17544860

■ Apartament 3 camere, decomandat, nemobilat, în bdul Păcurari. Preț 100 USD/lună. Telefon 155586, după orele 17,00. (1754380)

■ Apartament 3 camere, decomandate, cu tot confortul, TV, telefon, frigider, mobilat pentru studenti străini, fete, băieti, familisti. Plata în valută. Telefon 211537, orele 15,00-22,00

■ Primesc în gazdă o fată, 150.000/lună. Relatii la telefon 222176. (1246646)

■ Apartament 2 camere - zona Autogară, mobilat, telefon, aragaz, 150 USD. Plata anticipat 3 luni (prefer studente serioase). Telefon 210002, orele 17,00-20,00. (1754382)

DIVERSE

■ Garaj din cărămidă cu pardoseală din beton în suprafață de 20 mp, plus curte pentru depozit marfă sau alte utilizări, în zona Păcurari. Deplină siguranță. Telefon 252722. (1754018)

SPATII COMERCIALE

■ Apartament 3 camere, D, Păcurari (str. Culturii), et. 1, cu apartament 3 - 4 camere, mari, confort sporit, etaj intermediar, aceeași zonă. Telefon 161014.

■ Apartament 2 camere, ND, et. 4/10, zona Podu Ros, cu apartament 2-3 camere, D, zone apropiate. Ofer diferentă. Telefon 133333. (1753380)

■ Două camere, SD, et. 6/9, zonă bună, cu similar, Galati pentru Iasi. Relatii la telefon: Iasi - 134477; Galati - 036/452638. (1753398)

■ Apartament 2 camere, conf. I, D, și garsonieră cof. II, situate alăturat cu balcon comun 10 mp, amplasate la parter, în spatele Complexului Comercial din Podul de Piatră cu apartament 3-4 camere, conf. I, D, amplasat la parter, la o stradă principală în zona centrală (cu vad comercial). Telefon 094/583908. (1752686)

SPATII COMERCIALE

■ Spatiu comercial 100 mp, bun pentru birouri. Telefon 163246 sau 122484. (1752301)

■ Spațiu comercial 156 mp, parter, bloc în Centrul Civic Vlădeni. Telefon 094/559485. (1753790)

■ Spațiu comercial 103 mp, str. Ștefan cel Mare, pasaj comercial, preț negociabil. Telefon 032/217873; 01/2242437. (175197)

■ De vînzare MAGAZIN în Roman, zonă comercială centrală - 84 mp, instalație de apă, canalizare, instalație electrică, grup sanitar. Relații la telefon 033-731546, 033-734774.

■ Închiriez restaurant în dotare. Relatii la tel. 033/233.194, între orele 8 - 17

■ Spatiu comercial, amenajat, zona Copou. Telefon 230425; 094642602

ÎNCHIRIERI - OFERTE

■ Ofer spatiu comercial 60 mp, ultracentral, parter spate. Telefon 153314, zilnic, orele 7,00-21,00. (1752174)

VÎNZĂRI
TERENURI

■ 700 mp teren pentru constructie, toate facilitățile, str. Plopii fără soț. Relatii la telefon 219415. (1752127)

■ 500 mp, la capătul troleului Păcurari, cu iesire la str. Păcurari si str. Canta, inclus în PUG, cu certificat de urbanism (sediu firmă si magazin). Preț 35 USD/mp. Telefon 163953; 251925, seara. (1251444)

■ 5.000 mp teren la 4 km de Iasi. Telefon 069/815810; 069/814824; 092747624. (1752713)

■ Teren Tomesti km 1, toate facilitățile, plus acces linie ferată uzinală. Telefon 233356 sau 094631942. (1753377)

■ 2.500 mp teren, Aroneanu. Conditii: drum piatră, curent electric, telefon, apă curentă. Preț negociabil. Relatii la telefon 299392, orele 21.30-22,00. (1752194)

■ Teren constructii - 300 mp, usor în pantă, în centrul orasului, 10.000 dolari (negociabil). Telefon 141371. (4470400)

■ 2.000 mp lîngă Grădina Botanică, posibilităti de racordare la apă, gaz si curent electric. Relatii la telefon 219245. (1752165)

■ 1.000 mp teren în Iasi, Popas Păcurari, preț fix 15 dolari mp. Telefon 211422. (2305055)

■ 1 hectar (pădure), zona Tomești - Chiperești. Relații: Canton Silvic Tomești. Telefon 174565, orele 17,00-19,00.

■ Inventia cea mai bună în prezent si viitor este pămîntul. Acesta nu se devalorizează. Este aducător numai de beneficii. Cei dotati cu simt practic să telefoneze proprietarului - 113403 oferind terenuri speciale pentru CASE DE VACANTĂ si week-end la 9 km - soseaua internatională Iasi - Ungheni si Sculeni, prin Cristesti. Terenurile sînt compacte si totalizează 14 ha. Pretul zilei. (1752641

■ 5.000 mp cu multiple posibilităti, instalare apă, gaz, curent, pe sos. Voinesti (mun. Iasi). Telefon 250469. (2305061)

■ 7.200 mp teren (si parcelat) la sosea, cu curent electric în sat Grajduri. Preț negociabil, familia Grigoras. (2305321)

■ Grădină situată în Iasi, str. Trecătoarea Păun. Facilităti: gaz metan, telefon. Relatii la 212905 (după orele 16,00). (1754361)

■ Galata - 450 mp - V. Ureche, toate facilitățile, deschidere 19 m. Preț 80.000 lei mp Certificat de urbanism, plan stradal. Telefon 142545. (1752640)

■ 1.200 mp teren intravilan + 600 mp pădure în zona Motel "Bucium" (zonă de vile) cu posib. de gaz, apă, telefon. Preț 5 dolari/mp (negociabil). Telefon 171741. (1752010)

■ Vînd 2.400 mp teren constructie în Ceahlău - Neamt. Tel. 034-115116.

■ Vînd teren constructii comuna Ceahlău: 1) pe malul lacului; 2) pe soseaua natională. Tel. 033/215.051.

Urgent!

■ Vînd teren zona ultracentrală în orașul Brăila. Preț negociabil 13.600 USD. Tel. 094828613; 039 / 67941.

■ 500 mp, constructie, cameră, bucătărie, anexe, gaz metan, apă, lumină, zona Tătărasi lîngă unitatea militară. Telefon 152335. (1754489)

■ Gradină, comuna Letcani, sat Cogeasca, 34 prăjini. Preț 5 milioane, negociabil. Relatii la familia Bîrsan Ioan, aleea Nicolina nr. 8, bl. G5, et. 2, ap.15. (1752298)

VÎNZĂRI
CASE

■ 4 camere, 900 mp, teren canalizare, apă, gaz, cablu, beci, str. Fundac Brîndușa, nr. 44. (2305051)

■ Casă 3 camere, holuri, demisol, garaj, curte si grădină în strada Decebal nr. 7A, vizavi de fosta Piată Decebal.

■ Casă bătrînească, 2 camere, fîntînă în curte, grădină 40 ari, cu pomi fructiferi, în sat Bîcu, comuna Ipatele, judetul Iasi. Telefon 232078. (1754465)

■ Casă bătrînească cu livadă și vie în suprafață de 40 ari în sat Goruni - Tomesti. Preț informativ 40 milioane lei. Telefon 130131. (1754466)

■ Casă, central, 6 încăperi plus două băi, cămară, 3 holuri, beci, 3 magazii, 3 intrări, curent trifazic, telefon instalat, gaz metan, 350 milioane lei. Informații la telefon 214125. (1752753)

■ Casă 2 camere, lumină electrică, teren 3.200 mp și vie (la 15 km de Iasi), preț 58 milioane lei. Relații la fam. Vicol, str. Al. Tudor Neculai 87, bl. 979 A, sc. B, et. 1/5.

■ Casă 3 camere, baie, bucătărie, parchet, garaj, gaz, cablu TV, teren 543 mp, anexe, str. Nouă nr.13 (Moara de Vînt). Preț negociabil 35.000 USD. Telefon 174172. (1754011)

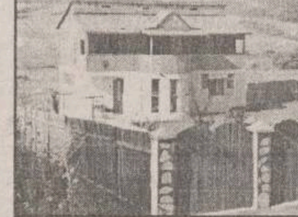

■ Vilă amenajată și pentru minihotel, zona Motel "Bucium", cu vedere panoramică spre Iasi, suprafață construită 580 mp, teren amenajat 600 mp, interioare de excepție, recepție, living de 100 mp în marmură, bar, bucătărie separată, scară interioară din marmură, 7 camere, 5 băi, terase, cramă, dependințe, acces pe sosea asfaltată marcată de felinare. Telefon 115835 sau 210046. (1752191)

■ Zona I, teren cu casă bătrînească, 450 mp, toate facilitățile, telefon, zona comercială 200.000.000 negociabil. Telefon 179840.

■ Urgent, convenabil, vilă situată în apropierea Popasului Poieni, la un km spre Vaslui. Familia Onu. Preț negociabil. (1752272)

■ Casă bătrînească, livadă, vie, în suprafață de 40 ari, satul Goruni - Tomesti. Preț informativ 20 milioane. Telefon 130131. (1754466)

■ Convenabil în comuna Devesel - Mehedinți, proprietate formată din 2 case bătrînești si teren aferent. Telefon 032/140725. (1752061)

■ Vînd casă, Rămniceni - Vrancea. Tel. 036 / 454182, 094528045.

■ Tîrgu-Neamț, casă 6 camere, baie, beci, garaj, anexe, racord la încălzire centrală, gaz metan cu 3.000 mp. Telefon 033/663862 sau 173366. (1752299)

■ Urgent. Casă cu 2.200 mp teren, pomi fructiferi, toate utilitățile în satul Stînca, judetul Botosani. Telefon 032/164700 (orele 20,00-22,00) sau 094212418. (2303331)

■ Urgent. Casă ultracentral, 3 camere, baie, barbucătărie, gaz-metan și încălzire centrală, 300 mp teren. Informații la telefon 223248. (1754370)

Ofertă specială

Vînd spațiu comercial ultracentral, trifazic, monofazic, gaz, telefon, canalizare, 24 mp, curat, 18.000 $ (20.000 $ cu tot cu utilaje). Telefon 216423.

AUTO MOTO

Autoturisme Românești

■ DACII "0 km" - orice tip cu livrare imediată - Pitești (Parc), persoane fizice/juridice. Tel. 092.219.064.

■ Vînd DACIA "0" km, orice tip, optional, la domiciliu. Tel. 094.314.996; 092.247.486.

■ Vînd Dacia 1304 (Papuc), fabricată în martie '98. Telefon 031/523350.

■ **Autoturismul dvs. de viitor, DACIA NOVA, 0 km (instalatie BOSCH), injectie, catalizator. Livrare imediată sau comandă 1-3 zile. Respectă normele EURO 2. Tel. 01-2313084, 092-210456, 018-627736.**

EXCEPȚIONAL

■ **Orice livrare zilnică DACII "0 km". Accept numerar sau OP. Tel. 01-2313084, 018-627736.**

Distribuitor autorizat
SC AUTOMOBILE DACIA SA
vinde
DACIA
orice tip, 0 Kilometri
LIVRARE IMEDIATĂ DIN PARC, PITEȘTI
TEL. 092-447328

■ Vînd două autoturisme Dacia 1304 Pick-up, an fabricatie 1996, respectiv 1998. Telefon 031/541300.

■ Vînd Dacia 1304 PICK-UP "0 km". Tel. 034-111489; 094-583598.

■ Vînd autoturism DACIA BREAK, an fabricatie 1990, bleu metalizat, stare foarte bună, 55.000 km. Tel. 034-144394; 092-728020.

■ Oltcit, an fabricatie 1986, motor nou, culoare alb 13, pret 6 milioane lei, negociabil. Telefon 142770, int. 594. (1754030)

■ Dacia 1300, cu carte de identitate si numere noi, stare bună, pret negociabil la fata locului, zona Canta, nr. 60, cămin CONTIS. Telefon 251256. (1754029)

■ Dacia Break 1310 CL, an fabricatie 1995 - octombrie, culoare verde închis metalizat, asigurare CASCO, alarmă, arată si functionează ireprosabil. Telefon 140836 sau 094217781. Vizibilă în parcarea de la Supercopou (vineri). (1754368)

■ Dacia 1310, an fabricatie 1993. Pret informativ 21 milioane lei. Telefon 123986, după ora 19,00. (2305303)

■ Dacia 1310, an fabricatie 1985, stare foarte bună de functionare. Pret informativ 14 milioane lei. Telefon 124423, zilnic orele 12,00-21,00. (2305312)

■ Dacia 1300, în stare bună de functionare, an fabricatie 1978. Telefon 110851 sau la Restaurant "Dunărea", după ora 18,00. (1752288)

■ Urgent, Dacia Break, albastru metalizat, an fabricatie 1997, 7.800 km la bord. Pret negociabil. Telefon 219112. (1754024)

■ Oltcit 11 R.L., an fabricatie 1994, telefon 141525, 140188. (5601913)

■ **Dacia 1300, în stare de functionare. Telefon 145966, după ora 16,00.**

■ **Dacia 1310, an fabricatie 1982. Pret negociabil. Telefon 232696. (4470435)**

■ Urgent, Dacia 1300, an fabricatie 1979, carte de identitate, I.T. 2000, pret 8 milioane lei, negociabil. Telefon 221193. (1752170)

■ Dacia 1310, an fabricatie 1990, culoare Bleu-Mamaia, motor 1.400 cmc, 15 milioane lei, negociabil. Telefon 164776. (1752354)

■ Dacia 1310, an fabricatie 1992. Relatii la telefon 710728 - Tg. Frumos. (1753482)

■ **Urgent, Oltcit - 1990, în perfectă stare de functionare si cu aspect ireprosabil. Pretul stabilit de cumpărător. Telefon 270946.**

■ Dacia 1310, cu îmbunătățiri. Relatii la telefon 212249. (1753396)

■ Foarte urgent, ARO 10, în stare foarte bună de functionare plus multiple piese de rezervă, pret negociabil 8.500 milioane lei. Telefon 111712. (1754004)

■ Dacia Papuc, carosată, 1307, an fabricatie 1996, relatii la telefon 032/710794, după ora 21.30, sau 094/595409. (1753292)

Autoturisme Import

■ **Vînd VW CORRADO, an fabricatie 1990, 149000 km, ABS, alarmă, jenti aluminiu, ABS, tapiserie piele, totul electric. Pret 5.900 $ negociabil. Tel. 094-871873; 034-141926.**

■ **Vînd OPEL VECTRA 1,6 an fabricatie 1996, model nou cu EURO -3 fără vamă recent adusă. Pret negociabil 19500 DM. Relatii la tel. 094-543673.**

■ **Vînd FORD Sierra avariat + talon înmatriculare, pret extrem de avantajos. Tel. 094-606086.**

■ **Vînds BMW 252 i, fabricatie 1989, ABS, totul electric, calculator la bord, 149000 km, functionare perfectă, pret convenabil - 8300 $ negociabil. Accept variante. Tel. 034-141926, 094-871873.**

■ **Vînd VW Passat, Turbo-Diesel, fabricat 1995, PF, 24.000 D.M., VW Vento, Turbo-Diesel, fabricat 1992, 20.000 D.M. Telefon 094-630350.**

■ **CITROEN VISA, 1985, 1100 cmc, 5l/100 km, 12 milioane; BMW 518, 1979, 1800 cmc, 10 l/100 km, 9 milioane lei. Piese BMW seria 3 și 5. Tel. 094-852700.**

■ Vînd Mercedes 207, 1,5 to marfă, an fabr. 1985, pret 52 mil. lei negociabil. Tel. 039/694675, după ora 20, zilnic.

■ Vînd VW Passat, an 1986, pe benzină, 1,6 l, persoană fizică, pret convenabil. Telefon 031/613981

■ Vînd Ford Transit , 8 + 1, Diesel, an 1990, înmatriculat, martie '98 (rosu), 17 mii DM; 094610729.

■ Vînd Lada 1200, certificat înmatriculare, microbuz Wolswagen, masini cusut industriale triplok. Tel. 033/214076.

■ Vînd autoturism RENAULT 20 fabricatie 1980, automatic, centralizat, servodirectie, servotrină, break, bună transport marfă, stare foarte bună cu carte identitate. Tel. 034-175347.

■ Vînd TRABANT 1989 ireprosabil 5,5 milioane lei. Execut reparatii TRABANT: motor, carburatie, aprindere. Vînd CITROEN autoutilitară, functionare bună, aspect modest 6,5 milioane împreună 11 milioane lei. Tel. 034-178994.

■ IVECO Ford Cargo 815 Turbo Diesel, an 1990, greutate totală 7490, agreiată. Pret 120.000.000 negociabil. 037/227.606, 094.621.435.

■ Opel Kadett 1,3 Break, an fabricatie 1984, înmatriculat 12.IS.SAD, piese schimb. Pret 6,5 milioane lei, negociabil. Telefon 224086. (560341)

■ Nissan Datsun Chery, an fabricatie 1981, înmatriculat plus motor, cutie de viteză, planetare si alte piese de schimb, pret negociabil. Telefon 142194. (1754025)

■ Alfa Romeo 33 Turbo Diesel 1800, servo total, accesoriată, perfectă stare de functionare, persoană fizică, pret negociabil. Telefon 214032.

■ Volga Gaz 21, înmatriculată, de culoare neagră, în bună stare de functionare, adaptată cu motor Diesel Aro L27. Pret negociabil 8 milioane lei. Telefon 293739. (1753499)

■ **Mercedes 230 E, caroserie 124, diverse îmbunătățiri, injectie benzină. Telefon 236221, după ora 20,00. (2305006)**

■ **Ofertă exceptională - Fiat Croma CHT, înmatriculat persoană fizică, an fabricatie 1987, înmatriculat prima dată 1992 (Franta) multiple optiuni, pret informativ 35 milioane lei. Telefon 720767. (1754017)**

■ Toyota Lite ACE DX, 7+1 locuri, 1475 cmc, alb, an fabricatie 1992, înmatriculat în România, 9.000 $, telefon 219019. (1753496)

■ Renault 25 GTS, persoană fizică, an fabricatie 1988, aspect si functionare f. bune. Pret 6.700 DM, negociabil. Telefon 032/178410, după ora 16,00. (1752166)

DIVERSE

■ Vînd TV izotermă cu frigider, motor BV, numere noi, pentru transport carne - 39 milioane lei sau schimb cu Dacia 1304 - 1307, acoperită, ARI 243/1997 variante. Tel. 034-124320 Bacău.

■ Vînd două tractoare U 650 M, stare perfectă de functionare, pret neg. Rel. la tel. 72, comuna Tufesti, fam. Popirtac Marian, jud. Brăila.

■ Vînd două taloane + auto Lancia-Delta TDS, an fabr. 87-87, pret foarte convenabil. Accept diferite variante. Tel. 094/578171.

■ Vînd Tir Roman izotermă, 85 milioane; stare: ca nou. Tel. 417500.

■ Vînd TIR 22 tone cu termoking, în stare bună de functionare. Merita văzut. Accept variante. Tel. 039/619523, orele 8-16, 039/631051, după ora 17 sau 094-578165.

■ Vînd autodubă tip "Frumoasa Americană" 3,5 tone sau schimb cu altă autodubă de tonaj mai mare. Tel. 034-170280, 034-140088.

■ **1.VÎND BUS FORD TRANSIT, CAROSERIE SEMIÎNALTATĂ, NERULAT ÎN TARA, ÎNMATRICULAT PERSOANĂ FIZICĂ, 8500 $ NEGOCIABIL. 2.CAMIONETĂ MERCEDES 307 DIESEL CU(KIPPER) BASCULARE, STARE IREPROSABILĂ DE FUNCȚIONARE, NEÎNMATRICULATĂ, 3500 $ NEGOCIABIL. 3.OLDSMOBILE CUTLASS COUPE FULL OPTION NEÎNMATRICUALTĂ, 2000 $. 4.MERCEDES 230 E KOMBI, NEÎNMATRICULAT, CU NUMERE SI ASIGURARE NEMTESTI VALABILE, 2000 $ NEGOCIABIL. TEL. 094-602766.**

■ Vînd camion cu prelată - FORD CARGO, 1991, sarcină utilă - 3.800 kg, volum - 40 mc, stare f. bună, înmatriculat, nerulat în România. Accept variante. Tel. 033/21.94.18 sau 092-260.971.

■ **Vînd SAVIEM 7 tone, anul 92 stare ireprosabilă și navete PVC 1/12 cu sticle 1/1. Tel. 034-138283.**

■ Vînd tractor nr. 445, românesc - import Germania, exceptional. Tel. 036/481413.

■ Vînd tractor U650, an fabr. 1995, plug, grapă, discuri semănătoare păioase SUB 29 si semănătoare prășitoare SPC 8N, an fabr. 1995. Tel. 039/643291 sau 039/679803.

■ Tractor U 650, an fabricatie 1995, cu remorcă autor 7,5 t, disc cu grapă si plug. Relatii la familia Lupu V. Dumitru, Popricani - Iasi. (1752294)

■ Vînd tractoare U 650 si L 550 (Germania) exceptionale. Tel. 094600736, 036/481413.

■ **Ford Tranzit 2,5 Diesel, an fabricatie 1992, 75.000 km, înmatriculat, cu CI, 1,5 tone, pentru marfă. Pret 17.000 DM, inclusiv TVA. Telefon 213213, 213710, orele 8,00-16,00. (1752038)**

PIESE

■ Vînd orice piesă pentru BMW 318. Telefon 724200, între orele 10.00-18.00.

■ Vînd set motor 1400 nou si 4 uși interioare din pal. Tel. 118827, după ora 15.00.

■ Planetare Glaenzer lungi pentru Dacia 1300. Telefon 212389, orele 16,00-20,00. (2305323)

■ Piese noi pentru: Ascona, Opel Kadett, Record: cuzineti bielă (1,3), paleuri (1,7-2,2); cap bară, rulment (1, 3), plăcute frînă (1,7-1,9); set garnituri (1,8-2), amortizoare (fată, spate); bujii incandescente, rulmenti rudi 100 (spate). Telefon 215407. (1754026)

■ Cutie viteză Ford Grenada 2, 3 GL, carburator, electromotor, alternator, oglinzi etc. Telefon 294107. (2305104)

■ Piese auto Lada, de orice tip, provenientă Ungaria si Rusia, sau le procur la comandă. Telefon 030/510752. (1754429)

CUMPĂRĂRI

■ **Cumpăr Espero, putin rulat. Tel. 092/385923.**

■ Acte Mercedes - 230 E (benzină), în două portiere, sport si numere noi. Telefon 032/230370 sau 092/343601. (1754177)

AGENDA AUTO

PIESE AUTO IMPORT

Oferta săptămînii

Ulei motor
CASTROL - TXT 5W40
pentru perioada de garanție
la toate autoturismele DAEWOO

CASTROL
BOSCH
MICHELIN
DUNLOP
GOODYEAR
SACHS

INFOTEC SRL - Str. Împăcării nr. 35, bl. 919 ☎ 221405, 226898; luni - vineri 9,00 - 18,00; sîmbătă 9,00 - 14,00

SIX SRL - vopsele STANDOX
Străpungere Ștefan cel Mare nr. 3, ☎ 117557
luni - vineri 9,00 - 18,00; sîmbătă 9,00 - 12,00

RUEDAS

PIESE AUTO IMPORT
Dealer BOSCH, MONROE
DAEWOO - consumabile
Iași, str. Armeană 5,
tel: 032/213657, fax: 032/112239

amortizoare bujii
curele filtre plăcuțe
pompe apă saboți
pompe benzină
segmenți garnituri
bucse și multe altele
(stoc comenzi)

Reduceri 3 - 10%

AUTO RICAMBI

• Importator piese auto
luni - vineri: 9,00 - 18,00
sîmbătă: 9,00 - 14,00
IAȘI, Piata CUG (magazin), ☎ / FAX 225151
Bacău, str. 9 Mai nr. 29 , ☎ 034 / 170819
Suceava, str. Simion Florea, ☎ 030 / 216416

GARANTIE PE VIATA!
• SISTEME DE ALARMA
MAAT, FBI, UNGO - SUA
• SUDARI PARBRIZE
-5%
Păcurari 92 (incinta Transmixt) ☎ 259.690

BOGE QH febi bilstein ENGINE PARTS GLASER
Amortizoare, arcuri, bucșe
sc **VIBOL** SRL
luni-vineri: 9.00-18.00,
sîmbătă: 9.00-14.00
IAȘI, str. Uzinei 32, tel./fax: 032-115.830
BACĂU, cartier TIC-TAC, tel. 034/110.829
mobil 094/514.700
Livrare în 48 ore
GLO
Lipmesa
Amortizoare
ARAL
Transport marfă FORD CARGO 5t
mobil 094/514.701

Motor PIESE AUTO
Toată gama de piese și accesorii auto.
Piese auto import din stoc și la comandă.
OFERTA SĂPTĂMÎNII:
Ulei LIQUI MOLY - 80.000 lei/5 l (TVA inclus)
(Dacia, Oltcit)
Plăcuțe frînă CIELO - 130.000 lei (TVA inclus)
Program zilnic: 8.00 - 18.00
sîmbătă: 8.00-13.00
Str. Armeană nr. 22; ☎ 211128, Tel./fax: 210981

sc SANDU ET Co TORO snc
Piese auto IMPORT
- segmenți GOETZE, MAHLE
(YW - AUDI, VOLVO, RENAULT, MERCEDES)
- pivoți, capete bară, plăcuțe frînă
- curele distribuție, ventilator
- filtre (aer, benzină, ulei, motorină)
Primim comenzi. Prețuri ce sfidează concurența.
luni - vineri: 8.30 - 18.00 sîmbătă: 8.30 - 14.00
Bd. Tudor Vladimirescu 303 (Podu de Fier)
tel: 092.319.078

Aici se vând produse
POLICOLOR
EN GROS
impar auto iasi Tel: 032/219470, 142680
impar auto bacau Tel: 034/135121, 117310

AMRS
• Amortizoare **SACHS**
luni - vineri 9,00 - 19,00
sîmbătă 9,00-14,00
Str. Păcurari nr. 78
☎ 032/214150

INTERNATIONAL COMPLEX SERVICE
vă oferă:
Dealer DAEWOO
autoturisme DAEWOO, piese de schimb, accesorii auto, carburanti, lubrifianti, consignatie autoturisme;
• reparații în garanție și postgaranție, întreținere periodice pentru DAEWOO și OLTCIT
• *INSPECȚII TEHNICE PERIODICE PENTRU TOATE TIPURILE DE AUTOTURISME*
Calea Chisinăului nr. 45, tel. 137620, fax: 233296

MOLDO INTERTOUR
TRANSPORT
MARFĂ *și* PERSOANE
intern și internațional
RAPID și AVANTAJOS!
Tel./fax: 032-211.732, 211.730

SC GRĂDINARIU IMP. EXP. SRL

Splaiul Independentei (Tîrgul de masini)
Benzinăria
MIHAI BRAVU
Calea Vitan

IMPORTATOR DIRECT
GERMANIA ȘI UNGARIA
Vinde en gross și en detail piese pentru:
IFA, ROBUR, LIAZ, BARKAS, WARTBURG, TRABANT
Tel.:01-3234027; 01-6391307, Fax: 01-2222164
Mobil: 094-561.803

TOFAN GRUP

luni - vineri 8,00 - 16,00
Șos: Păcurari nr. 92
în incinta TRANSMIXT SA (AUTOBAZA 2)
☎ 032/154.343

S.C. GIRUS vă oferă:
OXIGEN
îmbuteliat în tuburi
Prețuri senzaționale!
reduceri *10-20%* comenzi mari
transport asigurat
Tel: 032/270284

anvelope autocamioane
Taurus

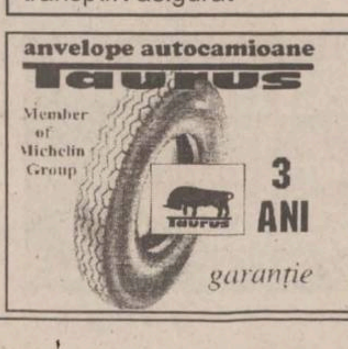

3 ANI *garanție*

impar auto iasi
Tel.032/219470 Fax:142680
impar auto bacau
Tel.034/135121 Fax:117310
În colaborare cu
SC TAXICOM SA Iași

Calitate la prețuri accesibile !

AGENDA BENZINĂRII

NOU!

SUCURSALA "PECO" IAȘI ANUNȚĂ
DESCHIDEREA UNEI **NOI STAȚII PECO**
ȘI A UNUI **MAGAZIN PIESE AUTO**!

Str. Mitropolit Varlaam nr. 6 (lîngă Piața Nicolina)

Program: zilnic 8.00 - 20.00
duminica 8.00 - 14.00
Telefon 142.780 / 50

PREȚURI PROMOȚIONALE!
VĂ AȘTEPTĂM!

PECO IAȘI - PRIETENUL MAȘINII TALE

CASA

comercializează prin benzinăria din șoseaua Iași-Ciurea:

○ benzină PREMIUM ○ motorină
○ uleiuri: motor, transmisie, amestec ptr. motoare în 2 timpi
○ apă distilată, lichid de frînă, lichid antigel

Program: 7^{00}-21^{00} ☎ 123500 int. 508

COMPETROL

Vă oferă produse "PETROBRAZI" prin benzinăriile:

- Podul de Piatră (Splai Bahlui) ☎ /fax: 032/112240
- Sos. Păcurari
- B-dul N. Iorga

☎ TELEFOANE UTILE: FARMACII

FARMACIA MELISSA - MONTERO, PODU ROȘ

Str. Nicolina nr. 2, bl. C7, telefon: 234099
zilnic 8.00 - 20.00, sîmbătă și duminică: 8.00 - 18.00

Comercializează:
- medicamente indigene și import
- gama de vaccinuri produse de Institutul Cantacuzino Iași și București
- tehnică medicală
- produse pentru hrana și îngrijirea copilului
- produse parafarmaceutice

• FARMACIA SF. LAZĂR
zilnic : 8.00 - 20.00
sîmbăta : 8.00 - 14.00
duminica : 8.00 - 14.00
☎ 230.153

• ANDA FARM
Sos. Păcurari, bl. 474
zilnic : 8.00 - 20.00
sîmbăta : 8.00 - 16.00
duminica : 9.00 - 13.00
☎ 252.254

• ALSOC - FARMAVITA
Sf. Andrei 4
(lîngă Biserica Sf. Andrei)
zilnic: 9.00-19.00
sîmbăta: 9.00-14.00
duminica: 9.00-14.00
☎ 112043

• A.T.I.- PULS
Sos. Natională 194, bl. D
zilnic : 8.00 - 20.30
sîmbăta :8.00 - 20.00
duminica : 9.00 - 18.00
☎ 233.242, 233.223

• AVICENNA
Str. Ștefan cel Mare nr. 10, bl. B2, sc. B
zilnic : 9.00 - 21.00
sîmbăta :9.00 - 14.00
duminica : închis
☎ 213.047

• BABY FARM
Str. V. Lupu 70-74
zilnic : 8.00 - 20.00
duminică: 9.00 - 13.00
☎ 271.357

• BEST FLORA
Str. Vasile Lupu 108
zilnic: 8.00 - 20.00
duminica: 8.00 - 14.00
☎ 271.962

• CARA
Bd. T. Vladimirescu, cămin T17
zilnic: 8.00 - 20.30
sîmbătă: 8.00 - 19.00
duminica: 8.00 - 13.00
☎ 172.598

• EUROPHARM
Str. Cerna 1 (Mircea cel Bătrîn)
zilnic : 8.00 - 20.00
sîmbăta : 8.00 - 14.00
duminică: 8.00 -14.00
☎ 224.109

• FARMACIA 4
Bd. Stefan cel Mare 3
zilnic : 7.30 - 19.30
sîmbăta : 8.30 - 13.30
☎ 142.020

• FARMACIA GHIȚUN
Str. Cuza Vodă 27
zilnic : 7.00 - 20.30
sîmbăta : 8.00 - 15.00
☎ 147.077, 231.876

• FARMA LIV
Str. Nicolina nr. 11, bl. A5
zilnic: 8.00 - 20.00
sîmbăta: 8.00 - 20.00
duminica: 8.00 - 14.00
☎ 231.197

• GABRIELA FARM
Str. Păcurari, bl. 582
zilnic: 8.00 - 20.00
sîmbăta: 8.00 - 14.00
duminica: 8.00 - 14.00
☎ 140.616, 122.827

• GABRIELA FARM
Str. Gavril Muzicescu nr.6
(lîngă Telefoane)
zilnic: 8.00 - 20.00
sîmbăta: 8.00 - 14.00
duminica: 8.00 - 14.00
☎ 216.507

• IRIS PHYTOPHARMA
Bd. Copou nr. 3
luni-vineri : 7.15 - 20.00
sîmbăta : 9.00 - 18.00
duminică: 9.00 -18.00
☎ 219.296

• FARMACIA PROFARM
str. Carpati nr. 17
(lîngă Posta din Nicolina)
zilnic: 8.00 - 20.00
duminică: 8.00 - 13.00
☎/fax 224.952

• REMEDIA
Str. Gării 30
zilnic : 7.30 - 20.00
sîmbăta : 8.00 - 14.00
duminica : 8.00 - 14.00
☎ 146.325

• SALVIA
Cuza Vodă 1
zilnic : 7.30 - 20.30
duminică : 8.30 - 14.00
☎ 210.340

• SEMIS
Str. Străpungere Silvestru 7
zilnic : 8.00 - 20.00
duminică: 8.00 - 14.00
☎ 210.542

• SUPER-COPOU
Complex Super-Copou
Str. Oastei nr. 48
Program NON STOP
☎/Fax: 116.722

• TAIFARM 93
Str. Diminetii, bl. 774
(Frumoasa)
zilnic: 8.00 - 20.00
sîmbăta: 9.00 - 13.00
duminica: 9.00 - 13.00
☎ /FAX 216.138

• TEOFARM
Bd. Tutora 2 (Calea Chisinăului 2)
zilnic : 8.00 - 20.00
duminică: închis
☎ 231.118

• TEHNIS M.K.S.
str. Vasile Lupu nr. 17
(intersectia Bucsinescu)
luni-sîmbătă: 8.00 - 20.00
duminică: 9.00 - 17.00
☎ 272.180

• TERRA FARM
Farmacie cu gardă de noapte
Str. Carpati nr. 2, bl. 908, parter
Nicolina 2 (după Pasarelă - statie autobuz 28)

• FARMACIA UNIVERSITARĂ
Bd. Independentei
Facultatea de Farmacie
U.M.F. parter (Rotonda)
zilnic: 7.30 - 18.00
sîmbătă: închis
☎ 116.104 int. 33

• FARMACIA NR. 1
B-dul Dacia nr. 32
zilnic: 8.00 - 16.00
sîmbăta: închis
☎ 153.498

• FARMACIA NR. 2
Piata Unirii 3
zilnic: 7.00 - 20.00 - 7.00
sîmbăta: program permanent
duminica: program permanent
Farmacie cu gardă
☎ 116.029

• FARMACIA NR. 7
Str. Socola 9, bl. E.1
zilnic: 7.00 - 20.00
sîmbăta: 8.00 - 14.00
☎ 132.293

• FARMACIA NR. 9
Str. Sălciilor, bl. 828 Nicolina II
zilnic: 7.00 - 20.00
sîmbăta: 8.00 - 14.00
☎ 122.782

• FARMACIA NR. 11
Str. Vasile Lupu 160, bl. G.3
zilnic: 7.00 - 20.00
sîmbăta: 8.00 - 14.00
☎ 175.457

• FARMACIA NR. 15
Bd. Independentei 23
zilnic: 7.00 - 20.00
sîmbăta: 8.00 - 14.00
☎ 116.408

• FARMACIA NR. 50
Str. Vasile Lupu 8, bloc D.3
zilnic: 7.00 - 20.00
sîmbăta: 8.00 - 14.00
☎ 172.867

• FARMACIA NR. 86
Str. Măgurii 4, Nicolina II
zilnic: 7.00 - 20.00
sîmbăta: 8.00 - 14.00
☎ 122.459

• FARMACIA NR. 14 PAȘCANI
Str. Stefan cel Mare nr.118, bl. A4
zilnic: 8.00 - 20.00
sîmbăta: 8.00 - 13.00
duminică: 8.00 - 13.00
☎ 164.059

• POGRANA SRL
STOMATOLOGIE;
TEHNICĂ MEDICALĂ
str. Piata Voievozilor nr. 19
Alexandru cel Bun
(vis-a-vis de cinema Dacia)
Program: 9.00 -17.00
☎ 156.322, 092-700.514, 092-358.552

• HELICOFARM
str. Silvestru nr. 32
Program: 8.00 -21.00
☎ 116731

MATER OPTICA - cel mai modern centru de oftalmologie și optică medicală din România

• Consultații oftalmologice și optică medicală la nivel european
• Prescripții lentile de contact
• Măsurarea presiunii intraoculare cu aplanotonometru elvețian HAAG-STREIT

Bd. Independenței nr. 10
tel. 214072

Medici care asigură consultații:
Prof. dr. S. BUIUC
Medic primar dr. G. BEȘCHEA
Medic primar dr. G. DIMITRIU
Medic primar dr. G. MACOVEI
Medic specialist dr. C. ANDRON
Medic specialist dr. M. BREDETEAN
Medic specialist dr. M. DOGARU
Medic specialist dr. D. PETRARU
Medic specialist dr. G. TODOSI

SERVICII MEDICALE

• MEDICAL TEST
LABORATOR ANALIZE MEDICALE
(peste 200 tipuri de analize cu aparatură și reactivi import: SUA, Germania, Franta etc.) -hematologie, biochimie, imunologie, parazitologie, microbiologie, din care MARKERI TUMORALI, ENDOCRINI, INFECTIOȘI, RISC CORONARIAN etc. zilnic:7.00-19.00
Bd.N.Iorga 6, bl. 903A
(vis-à-vis de Gara Nicolina)
☎ 230774

• PRIMA
Cabinete medicale
• **STOMATOLOGIE** -
Dr. Vasile Crivoi
Tehnicieni: Nicolae Niculescu, Sorin Ruxandra
• **MEDICINĂ GENERALĂ**
Dr. Petre Crivoi - medic de familie
- EKG computerizat Microsoft
- Glicemie instant
Str. Ciurchi 109
☎ 175.380
ASTĂZI NOI SUNTEM DE GARDĂ!

• Cabinet de oftalmologie și optică medicală
SC MEDOPTICA SRL str. Arcu nr. 1, bl. TAROM, sc. A (la iesirea din Cinema "Victoria")
- **Consultații, tratamente oftalmologice și optică medicală**
- **Prescripții lentile de contact CIBA - Vision (inclusiv lentile de contact estetice)**
Medici care asigură consultații:
Dr. Anghel Kreolla
Dr. Pepelea Lucia
Dr. Scînteie Mira
Dr. Romanescu Carmen
Dr. Tarasi Carmen
Dr. Dimofte Doina
Dr. Rusu Valeriu
Dr. Constantin Cătălin
Program:
luni - vineri: 9.00 - 19.00
sîmbătă: 10.00 - 14.00
Pentru programări și informații sunați la ☎ 225423

• PRO FAMILIA
Laborator analize medicale
efectuează orice investigație de laborator, executate de profesori universitari
Str. Țutora 11C, sc. D
Program: zilnic: 7.00-18.00
sîmbăta și duminica: 9.00-11.00
☎230.431

• POLICLINICA "PROFESMED"
str. VASILE CONTA nr. 18 (vizavi de policlinica Municipală, Piața Sf. Spiridon)
CONSULTAȚII ȘI TRATAMENTE ÎN TOATE SPECIALITĂȚILE
Se efectuează și: **ANALIZE DE LABORATOR** cu aparatură și reactivi din import; **CHIURETAJE** - metoda modernă prin aspirație; **ECOGRAFII**; **ACUPUNCTURĂ** în afecțiuni neurologice; **TRATAMENTE BIONICE** în afecțiuni dermatologice, osoase, neurologice; **TRATAREA** obezității, impotenței sexuale, infertilității, tulburărilor de creștere.
Medicii Policlinicii sunt nume sonore ale medicinii ieșene, în majoritate profesori universitari. Prețurile percepute pentru consultații și analize sunt cele mai reduse.
☎ 213 226

• CENTRUL MEDICAL "IRIS"
Ecograf Doppler color computerizat
Ecografie generală și pe specialități
Consultații:
• obstetrică - ginecologie
• cardiologie
• urologie
• dermatologie
• psihiatrie
• afecțiuni pulmonare
• medicină generală
Acupunctură
Bd. Copou 38, bl. A4, sc. A, (vis-a-vis de Grădina Copou)
☎ 213793,
orele zilnic: 8.00-20.00
sîmbătă: 8.00 - 14.00

• CONSULTAȚII ȘI ECOGRAFII OBSTETRICĂ - GINECOLOGIE
Dr. Ivona Lupașcu - medic primar
Luni, marti, miercuri și joi
orele: 14.00 - 16.00
Ecograf Doppler color computerizat
Centrul Medical IRIS
Bd. Copou 38, bl. A4, sc. A, (vis-a-vis de Grădina Copou)
☎ **213793, orele 8.00-20.00**

• Dr. JURCĂ Liliana - medic primar
Ecografie abdominală, arterială, venoasă, tiroidiană, oftalmologică, testiculară, a prostatei, pentru formațiuni la nivelul pielii, monitorizare transplant renal.
Ecograf Doppler color computerizat
Medicina de familie
Acupunctura
Cabinet medical IRIS
Bd. Copou 38, bl. A4, sc. A, ap. 1
☎ 213793

• Dr. M.E. BERLESCU
medic primar psihiatru
Consultații și terapii biologice și psihoterapice complexe în:
- afecțiuni psihice adulți
- tulburări relaționale familiale
- stări reactive și de neadaptare
Centrul medical "IRIS"
Bd. Copou 38, bl. A4, sc. A, ap. 1
☎213.793

• Dr. D. CABA
medic primar urolog
Consultații urologice
Ecografia aparatului renal
Centrul medical "IRIS"
Bd. Copou 38, bl. A4, sc. A, ap. 1
Program: luni: 15.00-17.00
joi: 11.00-13.00
Programări între orele 12.00-18.00 la ☎213.793

• Dr. Bădescu Cristian
medic primar radiologie și imagistică medicală
Efectuez examinare ecografică a abdomenului, articulațiilor, părților moi și piele pt precizarea diagnostică.
Centrul medical "IRIS"
Bd. Copou 38, bl. A4, sc. A, ap. 1
Program: luni: 12.00-14.00
miercuri: 12.00-14.00
vineri: 13.00-14.00
sîmbătă: 9.00-10.00
Programare zilnic ☎213.793

• CABINET PARTICULAR DE OBSTETRICĂ ȘI GINECOLOGIE *"ECHOMED"*
■ **ECHOGRAFII:** diagnostic de sarcină, depistarea sexului fetal, afecțiuni ale sînului, abdomino-pelvine.
■ **Chiuretaje uterine** pentru întreruperea cursului sarcinii și control post-chiuretaj
■ **Tratamente pentru sterilitate** (feminină și masculină)
■ **Teste** pentru sarcină (3 min.)
■ **Contracepție** orală și montări sterilete
■ **Colposcopii.**
■ **Cauterizări** - biopsii uterine și de col.
Consultații asigurate de profesori universitari și medici specialiști de înaltă competență profesională.
Șos. Păcurari nr. 4, corp anexă la bl.590A (vis-a-vis de Oficiul PTTR)
☎**251927 (fax) ; 018-613.388**
PROGRAM:
Luni-Vineri:9.00-18.00
Sîmbătă: 9.00-14.00
Duminică: 12.30-14.30

• Servicii medicale mobile CORPO SAN
- consultații medicale adulți și copii, la domiciliul pacientului, în regim de maximă urgență;
- asigură electrocardiograme la domiciliul bolnavului cu apara-tură medicală performantă;
- echipajul medical poate fi apelat direct la telefonul mobil 092.376.370;
Apelati *NON STOP* CORPO SAN,
tel.mobil 092.376.370
☎**113130**
Sănătatea este bunul nostru cel mai de preț!

• CABINET STOMATOLOGIC DENTAPRO
DR. LUCIAN TEOFĂNESCU
Str. Rafael 4 (Sărărie, vizavi de Lic. Economic 1):
- consultații **GRATUITE**;
- refacerea zîmbetului plăcut cu materiale cu aspect identic cu dinții naturali;
- nopți liniștite, fără grija dureri-lor de dinți.
Programează-te ACUM la:
☎ **115521**

• POLICLINICILE "MEDISAN"
■ **MEDISAN 2:**
Balneologie, boli interne, cardiologie, chirurgie, dermatologie, homeopatie, medicină generală, neurologie, obstetrică - ginecologie, O.R.L., psihiatrie, psihologie, reumatologie, urologie, fizioterapie, endocrinologie, hematologie
■ **LABORATOR ANALIZE MEDICALE** (mai ales boli parazitare din sînge, secreții și fecale)
■ **Consultații asistate psihoenergetică, diagnoză și clarviziune cu Valentina Gîrlea.**
■ Dermatochirurgie, scoaterea definitivă a firelor de păr de pe față.
■ Tratamente diverse, terapii alternative, homeopate, bioenergie, tehnica REIKI, presopunctură, reflexoterapie.
Str. Sf. Lazăr 49, et 2
(Tipografia Dosoftei)
zilnic: 9.00 - 18.00
sîmbătă: 8.00 -13.00
☎ **232753, 114274**

• CABINET DE ALERGOLOGIE
Dr. Victoria Maxim
Medic primar pediatru și specialist alergolog, copii și adulți
Ofer consultații, testări cutanate, tratament.
Piața Voevozilor 13, bloc 3 (Cinema Dacia) în studio FOTO
Marti, Joi: 14.00 - 17.00
Sîmbătă: 9.00 - 11.30
☎ **138594, 136172, 131525**

• SOCIETATEA MEDICALĂ "MARIA MAGDALENA"
(înființată în 1992)
Aleea Mușatini nr. 4
funcționează cu:
CABINET BOLI INTERNE ȘI ELECTROCARDIOGRAFIE
(cu specialist din Policlinică)
CABINET TRATAMENTE
(injecții intramusculare, intravenoase, perfuzii, aerosoloterapie, infiltrații și anestezii locale, electrpunctură, magnetoterapie, presopunctură, masaj electric recuperator, kineziterapie, pansamente)
CABINET DE ANESTEZIE, autorizat de Ministerul Sănătății cu practică numai în unități sanitare, dotate cu aparatură verificată și cadru mediu și specialist care a lucrat numai în clinici universitare
CU AMBULANȚA UNITĂȚII se fac consultații și tratamente de urgență la domiciliu precum și internarea cazurilor deosebite
EVITAȚI SPITALIZAREA
tratîndu-vă în familie!
☎ **251044, 135209**

• CABINET OFTALMOLOGIC
DR. EMILIA DARABĂ,
medic primar oftalmolog
- Consultații și tratamente oftalmologice
- Prescripții ochelari și lentile de contact
Program: luni,miercuri, vineri: 14.30-16.30
Sediu: str. Petru Rareș 14, parter, sc. E, colt cu str. Arcu (lîngă sediul Telecable, vis-a-vis de mag. "Bing-Bang")
Relații și programări la
☎ **213536, 226028**

• MEDICAL CENTER - *MICROCLINICĂ DE LUX "THEMIS-ART" Iași*
La jumătate din prețurile pieței medicale românești
Terapie laser fără suferință și durere!
GINECOLOGIE ȘI OBSTATRICĂ: consultații, tratamente (LASER), echografii ginecologice și abdominale, întreruperi de sarcină la cerere (prin metoda aspiratie sau metoda instrumentală), sterilități terapie BIONICĂ, diatermo cauterizări, alte intervenții de specialitate, monitorizare postoperatorie (aparatură ultramodernă), stationar cu paturi, consultații gravide (DOPPLER - determinarea sexului fetal etc.)
RECUPERARE NEUROMOTORIE, FIZIOTERAPIE (LASER) ȘI MEDICINĂ GENERALĂ: boli reumatismale, traumatisme osteoarticulare, neurologice etc.
SALĂ DE GIMNASTICĂ (aparatură de ultimă generație): pentru recuperare medicală și întreținere.
- Profesori universitari și medici specialiști de înaltă competență profesională.
str. Luca Arbore 10A, bl. 404, parter
NON STOP! programări
☎**/fax: 250929,** ☎ **163804**

• S.E.C.S.
CABINET DE PLANIFICARE FAMILIALĂ
• Counseling în contracepție
• Consultații sexologie, endocrinologie, și ginecologie
• Contraceptive moderne de ultimă generație
• Teste de sarcină
• Contracepții de urgentă
Program:
luni - vineri: 15.00-19.00
Str. Oastei 2, (incinta Dispensarului Copou, vis-a vis de Lic. "G. Ibrăileanu")
☎ **272996**
HOT - LINE 092389103
zilnic: 20.00-22.00

• STEREOPSIS
Centrul de îngrijire oftalmologică
Asigură prin cadre didactice universitare, medici cu experientă în clinici occidentale:
• consultații și tratamente oftalmologice pentru copii și adulți
• diagnosticul precoce, tratamentul și urmărirea strabismului
• urgențe oftalmologice
• prescriere de ochelari și lentile de contact
PROGRAMĂRI :
Prof. dr. Petre P. Vancea
☎ **133243**
Asist. univ. dr. Camelia Bogdănici
☎ **210892**
Str. Closca 8, parter, (Centrul Comercial Ștefan cel Mare, vis-a-vis de ASIROM)
☎ **116651, 210892 (pentru urgențe - 092.507913)**

• Cabinetul MEDICINĂ ALTERNATIVĂ
Bl.TAROM,sc.A - Tel. 225423
■ ***Dr.Beatrice LUCACHE***
• medic primar în medicină generală • acupunctor specializat în Asia: • diagnoză naturistă și alopată • acupunctură • laseroterapie • maxibustie • electroacupunctură • masaj • electronografie
☎ **214177, 225423**
ÎNSCRIERI PENTRU MEDIC DE FAMILIE

• CABINET MEDICINĂ GENERALĂ ADULȚI ȘI PEDIATRIE
• CABINET ACUPUNCTURĂ
Dr. BOTU MAGDALENA
• Consultații medicină generală adulți și pediatrie
• Diagnostic și tratament acupunctură: boli ale aparatului locomotor, cardiovascular, respirator, digestiv, urinar, boli ginecologice și neuropsihiatrice
VĂ OFERIM SERVICIILE DE MEDIC DE FAMILIE
Str. T. Vladimirescu nr. 31, bl. 333, sc. C, ap. 1 - parter (statia Pădurii)
☎ **118189 (cabinet) - 16^{30}-19^{30}**
☎ **113481 (domiciliu)**

• LABORATOR OPTICĂ MEDICALĂ CRISTAL OPTIC SRL
Policlinica CFR - parter Iași opticлан Titiana Cozma
execută ochelari vedere conform prescripției medicale în regim de urgență cu lentile Zeiss, rame import și indigene la prețuri minime.
luni-vineri: 9,00-17,00
☎**116.142**

• MEDIC PRIMAR PEDIATRU
Doctor în Științe Medicale CONSTANTIN AILIOAIE
Ofer **permanent consultații** la domiciliul copilului și adolescetului sau la cabinetul meu particular cu **cele mai moderne strategii de tratament.**
Tratăm cu **LOW-LEVEL-LASER** și la domiciliul pacientului **afecțiuni virale** (gripe, bronșiolite, traheobronsite, herpes, stomatite, afte bucale), **ORL** (otite, rinite, rinofaringite, sinuzite); **dermatologice** (fisuri ale buzelor, plăgi vechi, traunmatisme musculare și articulare recente, acnee juvenilă), **neuroastenii**.

☎**094-507798 (URGENȚE), 251.117**

• MEDIRO (servicii medicale)
Asigurăm asistență medicală de specialitate în:
• MEDICINĂ INTERNĂ, CARDIOLOGIE, NEUROLOGIE, PEDIATRIE, DERMATOLOGIE;
• ANALIZE LABORATOR (Biochimie, Hematologie);
• ECHOGRAFIE, ELECTROCARDIOGRAME;
• Tratamente diverse (injecții intramusculare, intravenoase, infiltrații, perfuzii etc);
■ **LOGOPEDIE** - Tratament în Tulburări de vorbire la copii și adulți (congenitale, pastraumatice, după accidente ischemice)
■ **DERMO-COSMETOLOGIE ASISTENȚĂ PEDIATRICĂ pe bază de ABONAMENT (3 luni, 6 luni, 12 luni)**
Asistenta medicală este acordată de cadre didactice universitare și medici primari de înaltă competență profesională.
Bd. Alexandru cel Bun nr. 4, bl. 1205C-parter (în apropierea **Podului dintre cartierele Mircea cel Bătrîn și Al. cel Bun)**
Program: zilnic 9.00-19.00
☎ **259.111**

• Consultații și ecografii obstetrică - ginecologie
Dr. MIRCEA ONOFRIESCU
medic primar obstetrică-ginecologie
ECHOGRAFII APARAT SIEMENS DOPPLER COLOR
marți și vineri: 13.00-15.00 la **Policlinica Industrială (nr. 2)**
☎ **133088**
CONSULTAȚII PROFESMED
luni și vineri: 17.00 - 19.00
☎ **213226**

• Prof. univ. dr. N. TRIFAN
Boli de copii și adolescenți, consultații la cabinet și la domiciliul bolnavului.
Promptitudine, competență, eficiență, cost redus.
SIMBĂTA ÎNTRE 9.00-12.00 CONSULTAȚII GRATUITE PT. PERSOANELE DEFAVORIZATE
Programări la
☎ **113.775**

• TRATAMENTE COZAC
Terapie exclusiv naturistă formată din picături superconcentrate, ceaiuri, siropuri testate și aprobate de Ministerul Sănătății (nr. 288/1997), utilizate într-o serie largă de afectiuni:
■ **MALIGNE**: tumori maligne, ciroză hepatică, boli de sînge
■ **BENIGNE**: tumori benigne, hepatite, ulcere gastrodudenale, boli vasculare, afectuni respiratorii, dermatologice etc
■ **DIABET ZAHARAT ENERGITINCTONIC (tinctură energizantă)**
întărește rezistența organismului și îmbunătățește performanțele fizice, mentale și sexuale, utilă în combaterea stressului
Cozac - speranța vieții tale, acum și la Iași !
Casa sindicatelor, ☎ **135158**
Luni-Marți-Joi: 15.00-18.00

• POLICLINICA "SĂNĂTATEA 2000"
Str. Lăpusneanu 7A
☎ **214002**
între orele 10^{00}-18^{00} asigură asistență medicală și psihologică în următoarele specialități:
• **Dr. CONSTATIN IORDACHE** - pediatrie, cardiologie pediatrică
• **Dr. DOINA BUDEANU** - psihiatrie adulți
• **Psih. ILEANA HĂȚU** - psihologie adolescenți, adulți
• **Dr. ADRIANA PANAITESCU** - psihiatrie copii - adolescenți
• **Dr. GABRIELA DIMITRIU** - oftalmologie
• **Dr. RODICA THEODORU** - dermato-venerologie
La noi veți găsi competență înțelegere și înalt profesionalism.

• CABINET STOMATOLOGIC
Dr. Lucia Bârleanu
(medic primar, doctor în științe medicale)
Dr. Emilian Hurjui - medic primar
Dr. Liviu Ene - medic primar
Oferă:
• Consultații și tratamente stomatologice moderne în condiții deosebite de confort și elegantă;
• Competență profesională și promptitudine;
• Tarife similare celor de la Policlinica cu plată; Reduceri pentru studenți;
• Programări zilnic:
str. Sulfinei nr. 15, ☎ **117035**

• Dr. Maria POP
medic specialist psihiatru
• consultații tratamente de specialitate
Programări la tel. 212848

• Dr. BURLACU Maricel
medic primar pediatru
își asumă răspunderea tratării copilului dvs. la domiciliu
Programări la tel. 270779

• Consultații de psihiatrie
Dr.Gh. M. BALAN medic primar - doctor în medicină
la Policlinica "PROFESMED"
• psihodiagnostic
• chimioterapie • psihoterapie
• condiționare repulsivă la alcool
• hipnoză
Str. Vasile Conta nr. 16 Iași
Programări la
☎ **213226 sau 214595 sau direct la sediul Policlinicii "PROFESMED"**

• CABINET MEDICAL BIO PAN
• *Urologie*
• *Sexologie.*
• *Pneumologie*
■ **Dr. Constantin Liviu Panainte - medic primar urolog, doctor în științe medicale**
■ **Dr. Constantin Panainte - medic primar chirurgie toracică**
Str. Vasile Alecsandri nr. 9B, ap. 1, demisol
Zilnic: Urologie 15.00 - 17.00
Pneumologie: 10.00 - 18.00
☎ **032/210.728**

• HELICOMED
■ ***Dr. Marin Burlea***
Consultatii : ecografie, pediatrie, gastroenterologie, endoscopie digestivă, cardiologie, psihiatrie
☎/fax **217.666,** ☎ **092/250707**
■ ***Prof. logoped Geta Burlea***
cabinet logopedie
Str. Silvestru nr. 32
Program: 8.00 - 21.00
☎/fax **217.666**

• SOFONEA MEDIPLEX
Str. Cpt. Zaganescu 5 - Bucuresti
☎ **01/638.84.06, 092-342.628**
■ ***Tratamente disfuncții sexuale (impotență 92%, ejaculare rapidă 98%)***
Valoare tratament - 189.000 lei

• "AMITIE VITAL" - Centrul de Sănătate Mutualist
- o mulțime de facilități: consultații medicale, tratamente, medicamente în regim de protecție socială
• medicină internă, cardiologie, neurologie, ginecologie, urologie, O.R.L., balneologie-reumatologie, pediatrie, dermatologie, psihiatrie, acupunctură, ortopedie
Sănătatea dumneavoastră este grija noastră!
Servicii medicale
• analize medicale de laborator - biochimie și hematologie
• examene echografice complete, electrocardiograme
• fizioterapie pentru boli reumatismale (diadinamice, ionizări, curenți interferențiali, curenți pulsați, în peste 100 de variante, curenți TRABERT, curenți exponențiali, ultrasunete, etc.) pe aparate performante.
• tratamente cu laser neinvaziv pentru reumatism, ortopedie, medicină recuperatorie, pentru boli de piele și altele - aparatură de ultimă oră, tehnică de vîrf occidentală
• medicamente și alte facilități
PROGRAM:
luni-vineri: 11.00-19.00 la
☎ **213836**
Prin "AMITIE VITAL" protecția socială devine realitate!

• BIOCARDIA
CENTRUL DE ANALIZE ȘI CONSULTAȚII MEDICALE
Efectuează analize de laborator clinic, biochimie, hematologie, microbiologie, control periodic. Aceste determinări sînt realizate pe **analizoare computerizate** cu rezultate pe loc.
Centrul de afaceri, str. Moara de Foc 35 (lîngă fostul talcioc), nivel 4
☎ /fax **215500**

• "BIOENERGO-TERAPIA"
Iași, Str. Gavril Muzicescu
☎ **032-212357**
Cabinetul medical "BIOENERGOTERAPIA" vă oferă:
• **DIAGNOSTIC** complex: reflexogen-auricular, plantar, iridodiagnostic, astrologic, psihosomatic, ecografie psihoenergetică;
• **TRATAMENTE** prin metode ale medicinii clasice și terapii complenentare.
Rezultate deosebite prin dotarea modernă și abordarea completă a dezechilibrelor TRUPEȘTI, PSIHOSOMATICE, SUFLETEȘTI sau SPIRITUALE de către un colectiv de medici, specialiști în TERAPII COMPLEMENTARE și bioenergoterapeuți atestați, cu experiență și competență profesională în: **ACUPUNCTURĂ, HOMEOPATIE, BIOENERGIE, FITOTERAPIE MASAJ, KINETOTERAPIE, DIETOTERAPIE, PSIHOTERAPIE, SUGESTII ÎN STARE PREHIPNOTICĂ, MEDICINĂ ASTROLOGICĂ, TERAPIE ANTIALCOOL-ANTITABAC,** precum și de un preot pentru **TERAPIE DUHOVNICEASCĂ**.
Oferim persoanelor fizice și juridice, în regim de abonament:
• diagnostic și conduită preventivă, stimulare imunitară;
• monitorizare și optimizare terapeutică - pe calculator;
• echilibrare energetică și psihosomatică;
• cursuri teoretice și practice de inițiere în terapii complementare.
Programări NON-STOP la ☎ **094-611581 sau 032-270262**
Homeopatie - ☎ 032-230232
Acupunctură - ☎ 032-175542
Coordonator, bioenergoterapeut **Eugeniu Rădulescu**, președinte A.N.C.A.P. Fil. Iași.

Vînzări

BIJUTERII AUR

Verighetă, lanţ (4,5 g). Aur prelucrat, de 14 K. Preţ 100.000 lei/g. Telefon 175508.

COLECŢIE DE TIMBRE

Colecţie de timbre româneşti neobliterate, inclusiv colite, la preţ de catalog (perioada 1969-1987). Telefon 094/564446.

STORCĂTOR BRAUN

STORCĂTOR DE FRUCTE BRAUN. TELEFON 175508.

BOFA

TRUSĂ COMPASURI BOFA. TELEFON 175508.

ROTRING

TRUSĂ ROTRING (4 STILOURI SI 3 REZERVE); TRUSĂ SABLOANE LOGAREX. TELEFON 175508.

RICHTER

TRUSĂ COMPASURI RICHTER. TELEFON 175508.

■ **Maşină de spălat Albalux 7.1. Telefon 175508.**

■ Utilaje patiserie: malaxor aluat 20 kg, robot creme 20 kg, maşină îngheţată SUA. Telefon 094/559485. (1753790)

■ Tablă zincată (SIDEX) şi orice fel de produse laminate la preţuri fără concurentă. Telefon 036/419985; 092352893. (1251982)

MATERIALE DE CONSTRUCŢII - S.C. MOLDIFCA S.A. IAŞI

Vinde, prin depozitul Dancu din Şoseaua Iaşi - Ungheni nr. 11, următoarele materiale de construcţii: nisip, pietriş - mărgăritar, balast, ciment, var, tuburi canalizare Dn 200 - Dn 800. Se asigură transportul. Telefon 176010. (1753244)

■ Mese de biliard, noi, cu placă de marmură sau înlocuitor, sistem cu fise şi la oră, accesorii. Mobilă la comandă. Transport. Preţuri fără concurenţă. Tel. 094-580068; 030/441184 şi 030/442724. (1752032)

■ S.C. GRUP ACANTUS SNC vinde făină tip 650 la preţul de 1700 lei/kg plus TVA, în saci egalizaţi de 40 kg. Telefon 033/734408. (1752171)

■ S.C. PROMO-L S.A. vinde paturi structură metal suprapuse. Preţul 350.000 lei bucata, fără TVA. Telefon 210651, 111390. (1752146)

■ Avantajos! Bicicletă "Pegas", stare bună de funcţionare, şi maşină de spălat "Alba Lux 7" cu storcător, încălzire, cuvă inox. Telefon 118571. (1752407)

■ Cavou la Cimitirul "Eternitatea", prima alee de la poartă. Telefon 145966, după ora 16,00.

SC ELECTRIC GRUP SA IAŞI

Bulevardul Metalurgiei nr. 4, telefon 135813 - 124, oferă spre vînzare: convertizori de frecvenţă 50 - 200 Hz, 1,5 KV - 230 V - domeniu de folosire: acţionare vibratoare-betoane, acţionare maşini găurit în beton şi metale; bancuri de lucru metalice.

■ Maşină de spălat cu storcător "Perla" în perfectă stare. Preţ negociabil. Telefon 178040, între orele 9,00-17,00.

■ Televizor alb-negru "Diamant", ultimul tip, în stare de funcţionare şi frigider "Fram" mijlociu. Telefon 279149.

■ Dulap lemn masiv, cu vechime. Pentru detalii telefon 154608, după orele 17,00.

■ Şifonier cu patru uşi şi pat pentru o persoană. Telefon 139072.

■ S.C. MOZART COM S.R.L., cel mai mare importator direct de haine second-hand din ţară, vă oferă baloţi la 45 kg, original sortate de exportator. Stoc nelimitat! Preţuri avantajoase! Adresa: Tg. Mureş, B-dul 1 Decembrie 1918, nr. 255. Telefon 065/255896 - depozit; 065/256274 - fax; 018/590512 - mobil; 018/626815 - mobil. Deschis: luni-vineri, între orele 9,00-18,00. Închis: sîmbătă şi duminică.

IMPORTATOR DIRECT

ÎMBRĂCĂMINTE SECOND-HAND vinde EN GROS, prin punctele de desfacere din: BRĂILA - str. Griviţa 151, tel. 039/611825; TECUCI - Centrul comercial GALGROS; ONEŞTI - tel. 092/391690, 034/324783, FOCŞANI - Complex Comercial LVG stand 88 tel. 092/501129; GALAŢI - Complex Comercial COMRIMET, intrarea principală tel. 092/287885; ÎMBRĂCĂMINTE DE SEZON - baloturi de 50 kg, preţ negociabil.

OFERTĂ EXCEPŢIONALĂ

CENTRALE TERMICE BOSCH 20 kw 809 dolari; CONCORDE 24 kw 1390 mărci; MIRAGE TURBO 24 kw 1960 mărci; MIA 26 E 34 kw 1800 mărci; MIA 26 TURBO 34 kw 2100 mărci; Radiatoare din oţel dublu emailat DUNAFERR LUX; Boilere cu încălzire directă pe gaz metan; Cazane, arzătoare, pompe; Preţurile se calculează în lei la cursul BNR din ziua vînzării şi includ TVA. Vînzarea din stoc şi la comandă prin magazinul WEST LINE Bacău, Calea Romanului 63, tel./fax 034-143471.

FOARTE URGENT!

INSTALAŢIE INDUSTRIALĂ PENTRU RAFINARE ULEI COMESTIBIL Nouă, completă, dublă rafinare (desmucilaginare, neutralizare, decolorare, winterizare, dezodorizare, polisare) capacitate rafinare minimum 4, maximum 20 tone/zi. Tel. 033-733262, 092-237341.

■ Brutăria Frontera vinde avantajos malaxor cu 3 cuve. Tel. 039/618757, zilnic, orele 8-18.

■ Importator direct Italia. Vindem lăzi, vitrine frigorifice orizontale, verticale, frigidere, camere frigorifice, dozatoare pentru bere, scaune frizerie, cuptor pizza, cîntar cărmangerie, la cele mai mici preţuri. Asigurăm garanţie şi postgaranţie. Telefon 031/616891; 094/560102

■ **SC RAINBOW SRL ODORHEIU-SECUIESC oferă la vînzare haine second-hand de foarte bună calitate, import direct BELGIA şi OLANDA la preţuri avantajoase, în saci de 8-10 kg ambalaţi pe sortimente. Tel. 066-211688, orele 9-16, 066-218068, orele 16-21, 094-635951.**

■ **Vînd goblenuri, modele deosebite. Tel. 034-122698. (1.28)**

OFERTĂ SPECIALĂ

Mori de măcinat cereale pentru gospodării mici şi mijlocii; aeroterme trifazice 16 KW; sobe electrice cu acumulare termică-şamotate; radiatoare Jacrays 1800 W; reclame dinamice; cutter ploter şi ploter "PIF". Preţuri de producţie! Livrarea pe bază de comandă. Expoziţie permanentă cu vînzare la Restaurant "Cireşica" Buhuşi. Tel-fax. 034-264500 sau 094-584185.

■ Vînd cameră frigorifică (auto) 12 mc; agregate frigorifice pentru camere; compresoare semiermetice pentru camere. VITRINE FRIGORIFICE ORIZONTALE ŞI VERTICALE - BOLD. Asigurăm service în garanţie şi postgaranţie. Tel. 094-868305 sau 034-118566.

■ Second-hand en-gros - BALOTURI sigilate SUA - de toamnă, 250 kg, 13.500 lei/kg. 037/636134, 092.207.833.

■ Goblenuri (ne)înrămate, modele deosebite, mileuri şi covoare olteneşti. Preţuri avantajoase. Telefon 170958. (2305126)

■ IMPORTATOR DIRECT GERMANIA. Vindem încălţăminte second-hand în saci sigilaţi - 21.900 lei cu TVA şi haine second-hand din COLECTĂ DIRECTĂ - preţ 13.900 lei cu TVA. Vînzări pe credit de la 1.000.000 pînă la 200.000.000 lei. Telefon 031/511634; 031/512945; 094/503902

■ VINDEM LA CEL MAI MIC PREŢ, SACI DE POLIPROPILENĂ (RAFIE), PENTRU MORĂRIT; CEREALE, SEMINŢE, ZAHĂR, ÎNGRĂŞĂMINTE ETC. TEL. 041/66.58.98; 041/695.686; 041/516.158.

■ EN-GROS. Îmbrăcăminte şi încălţăminte Second-Hand de sezon, baloţi sigilaţi. Importator direct Belgia. 036/813629 - Tecuci.

■ Vînd foarte urgent utilaj de tipărit folie de polietilenă 1-6 culori. Tel/fax 039/618897, 673974.

■ Vindem FABRICĂ DE LAPTE de capacitate 2000 l/24 h, produsă de SC TEHNOFRIG SA Cluj-Napoca, nouă, şi componente auxiliare. Relaţii la telefon 033-726701.

■ IMPORTATOR UNGARIA - Carne de porc; componente tranşate; depozitate în frigorifere Abator Buzău. Relaţii la tel/fax: 038-710151; 710710; 436975; mobil 094-569290; 094-569291.

■ Vînd pianină germană; perfectă stare. Tel. dimineaţa 036 / 410700, interior 162, după ora 15,00, 036 / 416964.

■ Vînd en-gros îmbrăcăminte second-hand, import SUA şi Olanda, în baloţi şi saci sigilaţi şi încălţăminte import Belgia. Telefon 033-732909 şi 092397925.

■ TRICOT glat, tetra, interlok, pluşat, frotè - alb, color şi imprimat. Tel. 037/226.700, 092.369.401.

■ Cavou trei cripte, Cimitirul "Eternitatea". Preţ negociabil. Relaţii la telefon 147693. (2305123)

■ SRL, înfiinţat în 1995, fără activitate, bilanţ zero. Preţ negociabil. Telefon 124775, orele 16,00-20,00. (2305124)

■ Covor persan, nou, elveţian, 2/3, model deosebit; studio şi cuier hol cu dulap. Telefon 212576, după orele 16,00. (1754032)

■ Cofraje, bile, grinzi, oţel beton OB 37, diam. 8. Telefon 173366, după orele 16,00. (1752299)

■ Lanţ aur 14 k - 23,5 grame, model deosebit (aur Israel) şi verighetă, 2,12 grame - 14 K. Telefon 279253.

■ Haină blană sintetică, preţ 700 mii lei. Telefon 134338.

■ Avantajos: strung paralel, electrocompresor de tip 1 ECF în 3 cilindri, polizor dublu. Telefon 126494, după orele 18,00. (1754375)

■ Cadă fontă baie 1700 mm, fereastră cuplată 1,50x1,00 m, portbagaj auto, uşă exterioară cu geam două părţi 1,95x1,00 m, electromotor german pentru Volskwagen (benzină). Telefon 140938. (5601915)

■ Agregat saună 7,5 KW, tablou comandă separat la 220 şi 380 V. Telefon 140938. (5601915)

■ Avantajos! Butoi 300 l - zinc şi caroserie Wartburg. Telefon 170335. (2505305)

■ Răcitor dozator bere, două capuri, keguri. Relaţii la telefon 222228. (1752291)

■ Congelator 140 l; pat dublu - fără saltea. Telefon 124932. (1752290)

■ Aspirator japonez nou şi teasc inox-nou. Avantajos. Telefon 127612. (1752289)

■ Cizme de piele, foarte elegante, noi (300.000 lei) culoare neagră, şi haină de merinos (albă cu pete negre, puţin purtată - 300.000 lei). Telefon 161844, între orele 16,00-22,00. Nu deranjaţi inutil. (1752642)

■ Telefoane Nokia 1611, Philips, Fizz, Motorola 7200. Preţ 750.000 - 1.000.000 lei. Relaţii la telefon 032/217611, 092/352801.

■ Centrală termică obişnuită, pe gaz metan sau lemne; boiler, arzător, maşină "Alba Lux", nouă - în funcţiune. Relaţii la telefon 279227. (1754355)

■ Godin fontă şamotată şi imprimantă Epson LX-300. Telefon 140516. (1752538)

■ Hidrofor, Prima Press 750 fabricaţie Germania, capacitate 3000 l/h, aspiraţie 9 m, refulare 43m/h, absolut nou. Telefon 144846. (2305062)

■ Proteză genunchi, fabricată în Austria. Telefon 234016. (1754482)

■ Două locuri, criptă, trei nivele, Cimitirul "Eternitatea", lîngă biserică. Telefon 175548, orele 18,00-23,00.

■ Urgent. G 13 cu suport (tip industrial). Preţ avantajos. Balan Gelu, loc. Tansa, com. Tansa, judeţul Iaşi.

■ Cofraje, bile, grinzi, fier beton, OB 37, diametru 8. Telefon 173366, după orele 16,00. (1752273)

■ Pui brack german (2,5 luni) din părinţi campioni (cu sau fără pedigree). Preţ negociabil. Telefon 151342. (1752461)

■ Şase bilete CFR pentru deţinuţi politici, clasa I, dus-întors. Relaţii în Şos. Bucium, nr. 17, bl. B2, ap. 2, parter, lîngă Staţia Peco Vechi. (1752060)

■ Baracă tablă, 3,2 m/2,6 m, pereţi dubli, termoizolată, căptuşită cu pal melaminat, instalaţie electrică, transportabilă. Preţ 6 milioane lei, negociabil. Telefon 154215, 137550 - Gheorghiu. (1752427)

■ Maşina de cusut "Aurica" (URSS). Relaţii la telefon 290110. (1752151)

■ Urgent. Maşină de spălat automată. Preţ convenabil. Telefon 212596, orele 16,00-20,00. (1754443)

■ Seturi baie Olivia (Melania) albe, noi, 8 piese - 440 mii lei. Color - 590 mii lei. Asigur transportul. Telefon 094/860555. (1752131)

■ Două feţe masă lasetă (macrameu) mari, preţ negociabil. Relaţii la telefon 134852, după orele 17,00, familia Pintilie. (4470436)

■ S.C. ALFINCOOL S.A. Iaşi (Fabrica de spirt), str. Platou Abator, nr. 5, achiziţionează porumb boabe, la preţul de 700 lei/kg util. Plata se face pe loc în cash sau contra marfă. Pentru cantităţi mai mari de 5 tone şi o distanţă de pînă la 25 km asigurăm şi transport. Relaţii suplimentare la telefon 032/177235, 271892, 174935.

■ S.C. vinde en-gros încălţăminte second-hand, import Austria. Telefon 032/230608; 094645299. (2305016)

■ Cantităţi mari de piei dubite, calitate superioară: astrahan negru şi gri; vidră; jder. Aştept oferte serioase la telefon 032/117963. (1752445)

Electronice

MARCATOARE PREŢ

Marcatoare preţ, etichete, aparate lipit pungi - preţuri promoţionale. S.C. ELCOSERV S.R.L. Iaşi. Telefon/fax 230205. (1752028)

ELCOSERV S.R.L.
ECS
Tel. 230205
IAŞI

ELCOSERV ECS. Stampile, tuşuri, suporţi COLOP. Str. Decebal nr. 1, cam. 30. (1752589)

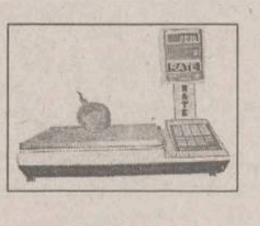

CÎNTARE ELECTRONICE

Cîntare electronice. Distribuţie şi service prin: S.C. ELCOSERV S.R.L. Iaşi, telefon/fax 230205. (1752589)

CASE DE MARCAT ELECTRONICE

Caşe de marcat electronice. Distribuţie, service, consumabile prin S.C. ELCOSERV S.R.L. Iaşi, telefon/fax 230205. (1752589)

CASE DE MARCAT - CÎNTARE ELECTRONICE

Preţuri de DISTRIBUITORI! Facilităţi de plată în RATE! Asistenţă tehnică, garanţie şi postgaranţie asigurată de specialişti cu experienţă. Reparaţii pe bază de comandă. NOU! Creşterea capacităţii de înregistrare, prin eliminarea zecimalelor la ELKA 82M. S.C. INITA S.R.L. Iaşi, str. Mitropolit Varlaam nr. 5, telefon/fax 032/131726. (1752941)

CASE DE MARCAT ELECTRONICE 3 MODELE

S.C. Mora Electronics S.R.L., telefon 212735. (1753427)

BALANŢE ELECTRONICE JAPONEZE

Balanţe şi platforme electronice. S.C. Mora Electronics, telefon 212735. (1753427)

VIDEO RECORDER "UNIVERSUM"

Nemţesc. Funcţionare impecabilă. Preţ fix 700.000 lei. Telefon 170845. (1754281)

■ Orice telecomandă pentru televizor (95.000 lei), video, satelit; transformatoare de linii. Telefon 092/368868.

■ **Vînd Nokia 3110, model foarte mic, stare perfectă, încărcător 220 V. 2 milioane lei. Telefon 094/863657.**

■ Televizor cu integrate în stare foarte bună. Telefon 114931. (1754280)

■ T.V. color Philips funcţionale (nefuncţionale), preţuri diverse. Minim 350.000. Maşini spălat automate 1.5 mil. Tel. 036 / 417968.

■ REM ELECTRONICE - PIATRA-NEAMŢ. Cea mai tare ofertă de componente electronice şi electroçasnice. Tel. 033/232.212.

■ TELEVIZOARE JAPONEZE DiStar acum în România, numai prin REM. Preţuri promoţionale începînd de la 179 USD fără TVA. Sunaţi acum ! Telefon 033/232.211; 033/232.212.

■ Vînd GSM - NOKIA 1611 import ANGLIA, încărcător, husă piele. Tel. 034-112109.

■ Amplificator japonez LUXMAN ultimate Fidelity L - 215 de lux, auriu, 4 ieşiri boxe 4x50 W, filtre, laudness, sunet impecabil. Tel. 173853 după ora 18,00. (1754093)

■ Frigider Arctic, mare, stare bună, convenabil. Telefon 271126. (2305110)

■ Calculatoare IBM PR 233, 4.450.000, AMD-300, 5.600.000, P2-266, 5.700.000, componente, imprimante, transport gratuit. Telefon 01/3233359; 01/32338446; 092/508574.

Cumpărări

■ ACHIZIŢIONĂM SEMINŢE DOVLEAC. TELEFON 068/421610; 068/423207.

CUMPĂR CUPOANE AGRICOLE

Cupoane agricole de toamnă, preţ maxim. Telefon 170845. (1754281)

■ Brutăria Frontera cu sediul în Brăila, str. Th. Amann nr. 99 achiziţionează grîu. Informaţii la sediul unităţii sau la tel. 039/618757.

■ **SC ULENA SRL Bacău - Răcăciuni cumpără seminţe FLOAREA-SOARELUI preţ 200 S/tonă. Prestări servicii 22 litri ulei dublu rafinat la 100 kg floare. Tel. 034-251240.**

■ Cumpăr cupoane agricole. Preţ maxim. 036/464586 sau 094601189.

■ Cumpăr nucă; miez de nucă, miere de albine. Tel. 039/613855; 092/397817; 092/578159.

■ Televizoare cu circuite integrate defecte, cu tub bun. Ofer între 100 şi 200 mii lei. Telefon 113380. (1754280)

■ Cupoane agricole, preţ avantajos. Relaţii la toneta cu lozuri de lîngă Restaurant "Familial", orele 8,00 -19,00. (1754054)

■ Cupoane agricole, preţ avantajos. Relaţii la toneta cu lozuri din faţa Florăriei "Decora" din staţia de tramvai din Centru, orele 8,00-20,00. Seriozitate. (1753307)

■ Cupoane agricole, preţ negociabil, la cantităţi mari preţ maxim. Seriozitate. Telefon 178418. (1753307)

■ Ambalaj 1/24, 1/20, 1/1, sticle 1L. Telefon 126048. (1754462)

Angajări

■ SC angajează trei absolvente al Liceului Economic nr. 1 pentru funcţia de vînzător. Vîrsta maximă 30 ani, cu experienţă în activitatea de comerţ cu amănuntul în domeniul alimentar. Telefon 271900, orele 8,00-18,00.

■ Se caută fete frumoase, inteligente, pentru protocol, companie, în sistem de colaborare. Preferabil studente - disponibilitate la cerere. Trimiteţi C.V. şi foto la C.P. 2064, O.P. 10 (garantăm confidenţialitate). Remuneraţii atrăgătoare!

■ Producător confecţii angajează inginer textilist, experienţă minimum 2 ani, bun cunoscător al limbii engleze. Salarizare atractivă. Telefon 094/546704. (1752432)

Star Foods

Angajează agent de vînzări pentru Iaşi. Cerinţe: minim studii medii, abilităţi de comunicare. Experienţa şi maşina personală - avantaj. Se oferă reale posibilităţi de carieră, training, salariu + comision. Pentru detalii sunaţi la 092/266657 sau trimiteţi curriculum vitae la C.P. 53-103 Bucureşti, pînă la 30 septembrie 1998.

■ CAUT FEMEIE PENTRU SUPRAVEGHEREA UNUI COPIL DE 2 ANI ÎNTRE ORELE 12,30-17,00, ZONA TĂTĂRAŞI-FLORA. RELAŢII LA TELEFON 175696.

■ Societate comercială angajează director de zonă. Cerinţe: studii superioare; experienţă în domeniu; permis de conducere cat. B; domiciliul stabil în Iaşi; maşină personală primele 6 luni. Cei interesaţi sînt rugaţi să trimită C.V. la fax: 059/465230, pînă la 30.09.1998.

■ REAL-UNIVERSAL COM. SRL Bucureşti - firmă româno-austriacă, cu sediul în Bucureşti, angajează pentru filiala din Iaşi: 1. Operator-calculator - cerinţe: experienţă în utilizarea programului de gestiune - facturare CIEL; cunoştinţe de contabilitate primară; abilităţi în comunicare; aspect fizic agreabil. 2. Reprezentant vînzări - cerinţe: experienţă în vînzări; abilităţi în comunicare. Oferim: angajare cu carte de muncă; posibilitatea de a lucra într-o firmă în continuă dezvoltare; venituri atractive. Înscrierile, pe bază de C.V., se pot face pînă la data de 25 septembrie 1998, la telefon/fax 226600 sau la sediul firmei din Iaşi, Şos. Nicolina nr. 45, bl. 966 A.

■ S.C. Q.A.B. (PEPSI COLA) - sucursala Iaşi - angajează agent(ă) de vînzări în următoarele condiţii: studii superioare; vîrsta 28-35 ani; experienţă min. 2 ani în firme de distribuţie bunuri de larg consum; stagiul militar satisfăcut; domiciliul stabil în municipiul Iaşi; permis de conducere cat. B. Persoanele interesate se vor prezenta pentru interviu sîmbătă, 26.09.1998, ora 9,00, la sediul societăţii din Şos. Chişinăului nr. 37, avînd asupra lor un CV cu poza anexată. Relaţii la telefon 231148. (2305115)

■ NEDO S.R.L. angajează absolvenţi ai Facultăţii de Mecanică, secţia TCM. Relaţii la telefon 233444 sau 130894.

■ **SC DUVAL selecţionează tinere 18-28 de ani, pentru contracte de dans în ELVEŢIA, TURCIA, AUSTRIA, JAPONIA şi CIPRU. Salarizare excepţională. Seriozitate maximă. Asigurăm coregrafie, costume, cazare, salariu. Tel. 01-6376659, 092-706672.**

OFERTĂ DEOSEBITĂ!

CHELNERIŢE ÎN BARURI DIN SERBIA! TINERE 20-28 ANI, ASPECT FIZIC PLĂCUT, FĂRĂ OBLIGAŢII. RELAŢII LA TEL. 094-808125.

AGENŢIA INTERNAŢIONALĂ BARAN & CO

Oferă contracte de muncă, cu şi fără dans, tinerelor, 18-28 de ani, în Elveţia, Canada, Austria, Japonia, Mexic, Cipru, Turcia, Liban. Impresariem şi trupe de dans profesioniste. Salarizare excepţională. Oferim şi cerem seriozitate maximă. Asigurăm coregrafie, costume, cazare. Tel. 01-6663363, 092-241350.

■ Brutăria Frontera angajează: zidari pentru lucrări de întreţinere şi reparaţii; muncitori necalificaţi. Tel. 039/618757.

■ NARDO MANNEQUIN - FIRMĂ DE IMPRESARIAT ARTISTIC ROMÂNO-ELVEŢIANĂ **selecţionează tinere 19-27 ani cu potenţial de dansatoare, care vor fi pregătite (se asigură** COREGRAFIE, COSTUME, CAZARE) **pentru contracte de muncă în** OCCIDENT: ELVEŢIA, LICHTENSTEIN, AUSTRIA, CANADA, JAPONIA. OFERIM şi CEREM SERIOZITATE MAXIMĂ! Tel. 01-2501182; 01-2509795, 092-725341.

■ Societatea Independent Guard Security angajează şi pregăteşte tineri pentru a deveni agenţi de pază şi protecţie. Relaţii la telefon 216025.

■ S.C. PARAMETRU SRL angajează: 2 şoferi - condiţii: categoria B; C, experienţă minim 3 ani; cunoştinţe de mecanică auto; aspect fizic plăcut; vîrsta maxim 35 ani; 2 delegaţi - condiţii: experienţă în domeniul vînzărilor; aspect fizic plăcut, vîrsta maximă 30 ani, cunoştinţe în domeniul gestiunii; 1 gestionar - condiţii: experienţă în domeniu (minim 1 an); vîrsta maximă 35 ani. Cei interesaţi vor depune C.V. la S.C. C.M.V. SRL situată la Podul de Piatră (Calea Galăţii nr. 15) pînă la data de 29.09.1998. Relaţii suplimentare la telefon 092240366. (4470450)

■ S.C.CX SCALA SRL, str. Sf. Lazăr nr. 2, telefon 146723, angajează: bucătari cu gestiune (calificare); muncitori necalificaţi.

■ S.C. AGROALIM SRL BUCUREŞTI - filiala Iaşi angajează agenţi comerciali. Relaţii la telefon 232316 sau 226176, între orele 10,00-15,00. (1754372)

■ SC VITALEF SA din Iaşi, b-dul. Chimiei nr. 12 organizează concurs în ziua de 30.09.1998, orele 10,00, la sediul unităţii, în vederea ocupării postului de Şef Laborator Analize - C.T.C. Condiţii de participare: absolvent Facultatea de chimie - specializare Industrie Alimentară; vîrsta pînă la 30 ani; sex - feminin; cunoştinţe limba engleză; cunoştinţe utilizare microcalculatoare PC; domiciliul stabil în municipiul Iaşi. Nu se acceptă dosare ale persoanelor ce au absolvit facultăţi cu specializări înrudite. Informaţii suplimentare la sediul firmei din b-dul Chimiei nr. 12, telefon 032/133201 int. 18 şi 032/137882. (2305328)

■ Firma SA DAS SRL, cu sediul în Iaşi, str. Aurel Vlaicu nr. 87 angajează: gestionar depozit instalaţii; sudor electric şi autogen; zidar-zugrav; fierar-betonist; instalator-izolator; muncitor necalificat. Telefon 175488 sau 230637. (2305120)

■ Societate de construcţii angajează fierari, zidari, necalificaţi şi mozaicari. Relaţii la telefon 152959. (1754033)

■ Caut agenţi distribuitori. Nu contează vîrsta şi calificarea. Program liber. Telefon 155342, program 9,30-14,00. (4470447)

■ Şcoala Normală "Vasile Lupu" Iaşi organizează concurs în ziua de 25 septembrie 1998, ora 10,00, pentru ocuparea unui post de supraveghetor (femeie). Relaţii suplimentare la secretariatul şcolii, telefon 219011.

■ Societate angajează agenţi pentru serviciul financiar. Telefon 122213. (1752458)

■ Caut femeie internă, pensionară (învăţătoare-profesoară) pentru supravegherea a doi elevi cl. a V-a şi a VII-a. Ofer pensiune, condiţii deosebite. Telefon 212401. (1752159)

■ S.C. ACVARES S.A. angajează două vînzătoare pentru Magazinul "AQUA 2". Sîntem foarte exigenţi în ceea ce priveşte: prezenţa fizică; corectitudinea; hărnicia. Sîntem generoşi în privinţa salariului. Cererile se depun la sediul firmei sau la Magazinul "AQUA 3" (Păcurari). Selecţia va avea loc în ziua de luni, 28.09.1998, ora 10,00, la sediul firmei. Alte informaţii la telefon 221909. (1752433)

■ Muncă pentru studenţi în Marea Britanie. Vara 1999, 720 £/lună. Data limită - 15 octombrie. Telefon 158291, orele 20,30-22,30. (1752629)

■ Vulcanizator cu experienţă în domeniu minim 2 ani. Telefon 125342 sau 092/354287. (2305021)

■ Fete tinere, frumoase pentru berărie sau cabaret în Cipru sau Liban. Telefon 01/4102911.

■ Contracte dansatoare 12 ţări. Telefon 050/734240; 094560180.

■ Personal pentru spălătorie auto şi terasă. Telefon 094540585.

Felicitări

■ Acum cînd la buchetul vieţii ai adăugat cel de-al 45-lea trandafir, Marcel - soţ, Mihaela, Oana, Lucian şi Luciana - copii, îi urează scumpei lor Rodica Lefter multă sănătate, fericire precum şi un călduros "La mulţi ani!"

■ La cea de a 45-a aniversare, părinţii - Maria şi Ion Stoica urează fiicei lor dragi Rodica Lefter, multă sănătate, fericire, bucurii în viaţă şi un călduros "La mulţi ani!".

Matrimoniale

■ Colonel inginer(r) fără obligaţii, apartament, auto în Bucureşti. Doresc cunoştinţă doamnă, prietenie, căsătorie pentru stabilire în Iaşi sau capitală. OP 7, CP 123 Bucureşti. (1754312)

Pierderi

■ **Cheie autoturism cu breloc. Telefon 210823; 211525.**

■ Chitanţier fiscal seria IS AHA de la 0925551 pînă la 092600, aparţinînd SC EMI SRL. Îl declar nul. (1752062)

■ Certificat de absolvirea a cursului de calificare pentru sudori de gradul I pe numele Gheorghe Huţupaş. Îl declar nul. (2305334)

Licitaţii

■ Banca Agricolă SA - Sucursala Coordonatoare Iaşi vinde prin licitaţie publică următoarele bunuri mobile, proprietatea SC C.I.P. Tomeşti SA: autocamion SAVIEM - 2 buc, buldozer S 650, tomberon furaje, remorcă auto, bazin tip cisternă, selector seminţe, dubiţă TV, fotolii - 4 buc, calculator, cuier hol, fişete metalice - 2 buc, spalieri - 20 buc. Licitaţia va avea loc la sediul SC C.I.P. Tomeşti SA, comuna Tomeşti, judeţul Iaşi, în ziua de 25 septembrie 1998, orele 10,00. Plata se face în numerar sau cu CEC. Relaţii suplimentare la telefon 215964, respectiv 140143.

■ S.C. COMPLEX HOTELIER MOLDOVA S.A. anunţă licitaţie publică prin strigare pentru vînzarea unei autoizoterme TV 35 amortizată 100%. Licitaţia va avea loc la sediul societăţii din Iaşi - str. A. Panu nr. 31, et. 1, camera 109 în ziua de 30 septembrie 1998, orele 10,00. Relaţii suplimentare se pot obţine de la biroul tehnic (dl. Constantinescu). Telefon 142225, int. 1109.

■ Primăria comunei Popeşti, judeţul Iaşi, organizează pe data de 5 octombrie 1998, la sediul primăriei Popeşti pentru evaluator preţ de vînzare a unor spaţii comerciale proprietatea Consiliului Local Popeşti. Evaluatorii autorizaţi, persoane fizice sau juridice, vor face oferte scrise primăriei Popeşti, inclusiv în ziua licitaţiei. (2305332)

■ Consiliul Local al comunei Heleşteni, judeţul Iaşi organizează selecţie de oferte pentru proiectare plan urbanistic general (P.U.G.). Ofertele se primesc pînă la data de 28 septembrie 1998, inclusiv. Caietul de sarcini se află la sediul Consiliului Local. (1754367)

■ Consiliul Local al comunei Heleşteni, judeţul Iaşi, organizează la data de 30 septembrie 1998, orele 10,00, licitaţie în vederea concesionării de loturi pentru case situate în intravilanul satului Heleşteni. Preţul de pornire a licitaţiei este de 362 lei/mp/an. Relaţii suplimentare la sediul Consiliului Local. (1754367)

■ Consiliul Local al comunei Deleni organizează selecţie de oferte pentru întocmirea Planului Urbanistic General, la data de 28.09.1998. Caietul de sarcini se procură în perioada 21-23.09.1998, iar ofertele se depun în perioada 22-25.09.1998, la Consiliul Local comunal. (4470444)

■ SC TEHNOTON SA IAŞI, cu sediul în Calea Chişinăului nr. 43, scoate la licitaţie publică, în vederea închirierii, spaţii în suprafaţă totală de 4.854 mp, situate în incinta societăţii, precum şi un spaţiu de 36 mp, situat în str. Vasile Alecsandri, bl. 11, lîngă Magazinul "Tehnoton". Licitaţiile vor avea loc după cum urmează: pentru spaţiile din incinta societăţii, 24.09.98, orele 12,00; pentru spaţiul din str. Vasile Alecsandri, 25.09.98 orele 12,00. Depunerea cererilor de înscriere la licitaţie se face cu cel puţin o zi înaintea licitaţiei. Relaţii la telefon 032/233900, 232221, interior 233, 107.

■ Serviciul Teritorial de Difuzare a Filmelor Iaşi, str. Aleea Cimitirul Evreiesc nr. 2, scoate la licitaţie un autoturism Aro 243 D, an de fabricaţie 1990 - decembrie (ultimii doi ani garaj). Licitaţia va avea loc pe 25 septembrie 1998, preţ de pornire 17.000.000 lei plus TVA. Telefon 164388; 164938, zilnic (luni-vineri). (1754014)

■ S.C. MĂDÎRJAC S.A. judeţul Iaşi vinde prin licitaţie publică următoarele utilaje: plug P.P.3; disc G.D. 3,2. Licitaţia va avea loc în ziua de 1.10.1998, ora 11,00, la sediul Primăriei Mădîrjac, judeţul Iaşi. Relaţii suplimentare la Primăria Mădîrjac, telefon 1. (1752637)

■ Tribunalul Iaşi vinde la licitaţie publică prin executorul judecătoresc bunuri mobile proprietatea S.C. SANDY SRL, ora 9,00, la sediul B.D.F. Iaşi, şi bunuri mobile S.C. UNIXER, ora 10,00, la sediul firmei din Piaţa Unirii 6. Informaţii la Tribunalul Iaşi sau la Banca Dacia Felix Sucursala Iaşi, telefon 032-145630-140326. (1752649)

■ Consiliul Local al Municipiului Iaşi anunţă organizarea licitaţiei publice în vederea atribuirii în folosinţă a terenurilor de pe raza Pieţei agroalimentare "Alexandru cel Bun", în vederea construirii de spaţii comerciale conform proiectului de execuţie, care va avea loc în ziua de 29.09.1998, ora 10,00, la sediul D.A.F.I.S., str. Smîrdan nr. 5. Caietul de sarcini se poate ridica de la Serviciul Administrare Pieţe, cam. 5, Primăria Municipiului Iaşi, începînd cu data de 22.09.1998, pînă la data de 28.09.1998, ora 12,00. Relaţii suplimentare se pot obţine la telefon 117930/143030 (int. 127).

■ CONSUMCOOP TÎRGU FRUMOS organizează licitaţie publică în fiecare zi de luni, începînd cu data de 5 oct. 1998, ora 11,00, pentru vînzarea Complexului de Alimentaţie Publică HANUL TG. FRUMOS (44 locuri cazare, 400 locuri la mese etc.). Relaţii la telefon 116094, 710530 sau la sediul CONSUMCOOP Tg. Frumos, judeţul Iaşi.

Diverse

HELP LINE - Pentru copiii noştri

Puteţi primi GRATUIT informaţii privind alimentaţia şi creşterea sugarului, zilnic între orele 16,00-17,00, la telefon 214002. Policlinica Sănătatea 2000 dr Iordache Constantin - medic primar pediatru.

HARTA COMERCIALĂ A MUNICIPIULUI IAŞI

DIN 01 SEPTEMBRIE GĂSEŞTI HARTA COMERCIALĂ A MUNICIPIULUI IAŞI, LA TOATE CENTRELE DE DISTRIBUŢIE! TREBUIE DOAR S-O CERI!

■ Caut investitor (străin), ofer spaţiu 120 mp, zonă centrală Piatra Neamţ. Relaţii la telefon 157564, orele 14,00-22,00. (1754261)

■ Producător de confecţii în sistem Lohn caută colaboratori, ateliere de minimum 25 maşini, în vederea extinderii activităţii. Telefon 094630249. (1752432)

■ Căutăm distribuitori locali pentru produse parafarmaceutice. Telefon 092503620.

ŞCOALĂ POSTLICEALĂ

cursuri comasate sîmbătă şi duminică. Institutul Naţional Postliceal PROHUMANITAS organizează sesiune de înscriere fără concurs la următoarele specializări postliceale:

- **asistenţă socială - psihotehnică;**
- **finanţe - contabilitate;**
- **birotică - administraţie publică;**
- **învăţători - educatori;**
- **comerţ - administraţie publică.**
- **Relaţii, zilnic, între orele 10,00-17,00, la tel. 032/111624.**

■ Fundaţia FEG face înscrieri la şcoala postliceală în următoarele domenii: educatori-învăţători, asistenţi sociali, secretariat, finanţe-contabilitate, funcţionari bancari, funcţionari vamali, asistenţi medicali, tehnicieni dentari, tehnician silvic, tehnician piscicol, cosmetician. Relaţii şi înscrieri la telefon 116309/217364 sau la sediul fundaţiei în str. Cuza-Vodă nr. 1 (fostul ADAS). (1752848)

S.C. INTERCONT IAŞI REPREZENTANT NAŢIONAL UNDEFASA SPANIA

S.C. INTERCONT - Iaşi, reprezentant naţional UNDEFASA - Spania, producător de gresie şi faianţă, caută distribuitori în toată ţara. Condiţii avantajoase. Telefon 032/251022, Şos. Păcurari nr. 85. (1752184)

■ Societate, vinde bază date - domenii de activitate diverse - din municipiul Iaşi. Pentru mai multe informaţii trimiteţi la CP 2064, OP 10 Iaşi-6600, telefonul la care vă putem contacta şi eventual un nume de contact.

PARTY D&G
ÎNCHIRIERI TOALETE ELEGANTE
PENTRU DIVERSE OCAZII FESTIVE
nunţi, cocktail-uri, banchete, întîlniri de promoţie
Tel. 141103

CURSURI LA CASA SINDICATELOR

Începînd cu 1 octombrie 1998

- Şcoală superioară de secretariat
- Utilizarea P.C.-urilor
- Programare în FOXPRO
- Dactilografie
- Relaţii publice
- Engleză
- Management
- Marketing
- Contabilitate
- Croitorie
- Depanare TV
- Balet copii. Telefon 135158. (1753114)

■ Numitul Roşca Pavel Cătălin, cu domiciliul cunoscut în Iaşi, str. Ciurchi nr. 105, bl. F5, sc. E, et. 3, ap. 3, este citat la Judecătoria Iaşi în dosarul civil nr. 5214/1998, conexat cu dosarul 6277/1998, pentru termenul de judecată din data de 2 octombrie 1998, la completul vînzări imobiliare, ora 11,00. În caz de neprezentare, se va dispune în lipsă. (1754360)

■ Cabinet veterinar ANIMAVET. Consultaţii, tratamente, vaccinări, chirurgie, deparazitări, asistenţă fătare. Aleea Olteа Doamna nr. 4, în spatele noii Catedrale Catolice din Nicolina. Program zilnic: 10.00-13.00, 16.00-19.00. Sîmbătă şi duminică - 10.00-13.00. Informaţii la telefon 220028.

SC METALO-CHIMICE SA IAŞI, STR. LAZĂR NR. 4

SOCIETATEA NOASTRĂ ANUNŢĂ PUBLICUL CUMPĂRĂTOR CĂ SÎNTEM NEVOIŢI CA PÎNĂ ÎN DATA DE 30 SEPTEMBRIE A.C. SĂ ÎNCHIDEM MAGAZINUL DE MOBILĂ "CASNICA" DIN BULEVARDUL INDEPENDENŢEI ÎN VEDEREA MODERNIZĂRII ŞI REAMENAJĂRII ACESTUIA LA STANDARDELE OCCIDENTALE. DUPĂ DATA ANUNŢATĂ VĂ INVITĂM A VIZITA ACEASTĂ UNITATE CE CREDEM CĂ ÎN NOUA FORMĂ DE PREZENTARE A MĂRFURILOR, CÎT ŞI GAMA LOR SORTIMENTALĂ, VA SATISFACE CELE MAI ÎNALTE EXIGENTE.

■ Cum să scăpaţi de 10 kg, dacă vă place să mîncaţi. Informaţii gratuit CP 247 Iaşi 1 cod 6600. (1754369)

■ **Vize - excursii ISRAEL, CANADA, SUA. Tel. 01-3368417.**

■ **SC SORGENT SA Bacău producător de armături (marcă înregistrată) din alamă pentru instalaţii cu ţeavă multistrat licenţă KITEC Anglia, asigură toată gama de repere necesare la preţ de producător. Informaţii la tel. 034-188038, 034-144364.**

■ **Organizăm excursii SCHENGEN, SUA. Tel. 094-896796.**

■ **Organizăm excursii în SLOVENIA, MALTA, ITALIA, FRANŢA, AUSTRIA şi CIPRU. Facilităm vize Schengen. Tel. 034-143259; 092-224202.**

OFERTĂ SPECIALĂ

Organizăm excursii Italia cu vize individuale SCHENGEN. Înscrieri la Restaurant "Cireşica" Buhuşi. Tel. 034-264500, 094-584185.

OFERTĂ SPECIALĂ

SC SORGENT BACĂU producător de armături (marcă înregistrată) din alamă pentru instalaţii cu ţeavă multistrat, licenţă KITEC Anglia, asigură toată gama de repere necesare la preţ de producător. Informaţii la tel. 034-188058; 034-144364.

■ **Efectuăm transport MERCEDES izotermă 1500 lei/km. Tel. 034-118505, 094-623503.**

■ **Executăm lucrări de ignifugare (împotriva incendiilor). Vindem vopsea ignifugă ROSIL, culoare maro-roşcat. Tel. 034-118505, 094-623503.**

■ Ghicesc în cărţi şi cafea, dezlegări cununie. Relaţii la telefon 150873. (1754488)

■ SC INTERCONT SRL anunţă depunerea cererii pentru emiterea acordului de mediu (autorizaţie de mediu) pentru obiectivul: Magazinul UNDEFASA, avînd ca obiect de activitate: comercializare gresie, faianţă, obiecte sanitare, amplasat în Iaşi, şos. Păcurari nr. 70. Documentaţia poate fi consultată la sediul firmei din Iaşi, str. şos. Păcurari nr. 85, telefon/fax 251022 sau la sediul Agenţiei de Protecţia Mediului Iaşi, str. Th. Văscăuţeanu nr. 10. Eventualele observaţii ale publicului referitoare la activitatea şi amplasamentul obiectivului se vor transmite în scris la Agenţia de Protecţie a Mediului Iaşi, str. Th. Văscăuţeanu nr. 10, în termen de maximum 30 zile de la publicarea acestui anunţ. (1754031)

■ Solicit împrumut 10.000.000 milioane, garanţie imobiliară. Telefon 031/526045. Nu deranjaţi inutil.

■ **ORGANIZĂM EXCURSII URGENTE ÎN ANGLIA, ELVEŢIA, AUSTRIA, FRANŢA, ITALIA ŞI GRECIA. GRUPURI ORGANIZATE ŞI INDIVIDUALE. SERVICII COMPLETE. CELE MAI MICI PREŢURI DIN ŢARĂ. TEL. 01-2104104.**

■ Mă numesc Daniela. Sînt din Vaslui şi aduc o imensă mulţumire d-nei Ungureanu Lenuţa din Buzău. Am fost bolnavă 6 ani. Am umblat prin medici, preoţi şi prin mai multe, dar nimeni din această ţară nu mi-a găsit boala decît Lenuţa Ungureanu. Am avut argint viu, iar doamna Lenuţa mi-a scos argintul viu; este cu adevărat o făcătoare de minuni. Apelaţi cu încredere la Lenuţa Ungureanu. Locuieşte în oraşul Buzău, str. Răscoalei nr. 11. Tel 038/718415, 038/438514.

■ Aduc imense mulţumiri ghicitoarei Cătălina din Galaţi pentru rezolvarea cazului meu. Mi-a scos argintul şi mi-a adus din nou liniştea în casă. Ceea ce aveam făcut îmi afectase atît sănătatea cît şi sporul în afaceri. Este fiica ghicitoarei Brăţara din Bucureşti, care a rezolvat foarte multă lume. I-a moştenit harul. Multă sănătate familiei, Rodica ! Tel. 036/471561 sau 092383380.

■ Organizăm plecări urgente în ISRAEL, contract şi cazare asigurate, meseriile zidari, dulgheri, fierari, minim 25 de ani. Relaţii la 034-135347, orele 10-14.

■ Dacă aveţi probleme sau necazuri puteţi apela la serviciile doamnei Aurica din Galaţi, căci are putere de a îndrepta de orice boală, dezleagă cununii şi ajută în căsnicii, la telefon 475971 sau str. Română 123, ghiceşte în cărţi de tarot. Mulţumesc!

■ Cîştigătoare la Loteria Vizelor, caut partener cu posibilitate de sponsorizare. Aştept răspunsurile şi ofertele la OP 3, CP 708, Iaşi 6600. Pentru a primi răspuns, plicul trebuie să conţină un Cupon Internaţional de Răspuns (se obţine de la ghişeul poştal).

■ Cozma Magda cheamă în judecată pentru divorţ pe Cozma Sebastian Cătălin, în data de 05.10.1998. (1752357)

■ Ofer gratuit unui iubitor de animale o căţeluşă, rasă comună, vîrsta două luni, sănătoasă, deparazitată, drăgălaşă, bună pentru paza unei curţi. Telefon 232706. (4470442)

■ Ofer gratuit unui iubitor de animale două pisicuţe rasă comună, vîrsta 2-3 luni, sănătoase, deparazitate, drăgălaşe şi jucăuşe, educate să nu facă prin casă. Telefon 232706. (4470442)

■ Universitatea "Al. I. Cuza" Iaşi - Facultatea de Informatică organizează începînd cu anul universitar 1998/1999 cursuri postuniversitare de informatică pentru absolvenţii Facultăţilor de Matematică, Fizică, Chimie şi ai universităţilor tehnice. Cursurile au durata de trei semestre. Taxa semestrială este echivalentul în lei a 230 USD şi se va plăti la începutul fiecărui semestru. Înscrierile se fac în perioada 15-30 septembrie 1998. Telefon 032/216560. (2305046)

■ Universitatea "Petre Andrei" Iaşi organizează concurs de admitere la Facultatea de Ştiinţe Politice, în ziua de 24 septembrie 1998, la cursuri de zi şi fără frecvenţă. Înscrierile se fac pînă miercuri, 23 septembrie, orele 14,00, la sediul Universităţii "Petre Andrei" Iaşi, str. G. Musicescu nr. 6, telefon 210474.

■ S.C. ASAM S.A. Iaşi convoacă Adunarea Generală ordinară a Acţionarilor, la data de 8 octombrie 1998, ora 14,00, la sediul societăţii pentru toţi acţionarii înregistraţi în Registrul acţionarilor la data de 25 septembrie 1998, cu următoarea ordine de zi: 1. Prezentarea rezultatelor financiare ale sem.I 1998; 2. Aprobarea bugetului de venituri şi cheltuieli, rectificat pentru anul 1998; 3. Aprobarea obiectivelor şi criteriilor de performanţă rectificate pentru anul 1998; 4. Diverse. Acţionarii pot participa la Adunarea generală direct, cu buletinul de identitate sau cu procura specială de reprezentare. Formularele de procură se pot obţine de la sediul societăţii. După completare şi semnare, un exemplar din procură va fi depus la sediul societăţii cu cel puţin 5 zile înainte de data AGA. Documentaţia referitoare la ordinea de zi poate fi consultată la sediul S.C. ASAM S.A., începînd cu data de 28 septembrie 1998. În cazul în care nu se întruneşte cvorumul necesar, Adunarea generală se va întruni pe data de 9 octombrie 1998, ora 14,00, la sediul S.C. ASAM S.A. Iaşi. Informaţii suplimentare se pot obţine la telefon 032/175880.

■ Compresoare frigorifice, puteri şi preţuri diverse, en gros, rulmenţi indigeni sau din import; orice marcă. Informaţii la telefon 039/613983.

Mulţumiri

■ Dr Mariana Grecianu mulţumeşte conducerii Universităţii Agronomice, Facultăţii de Medicină Veterinară şi Zootehnie pentru sprijinul moral şi material, precum şi cunoştinţelor care, prin prezenţă, flori, telefoane şi telegrame au fost alături de mine, în aceste momente grele, la despărţirea de soţul meu, prof. dr ALEXANDRU GRECIANU.

■ Rodica Iorga şi fiul ei Nicolae mulţumesc tuturor celor care le-au fost alături în durerea pricinuită de pierderea dragului lor soţ şi tată, prof. NECULAI IORGA. Recunoştinţa noastră se îndreaptă în special spre prof. dr V. Erhan, prof. dr Gh. Popa, dr R. Waszkiewicz, dr M. Ciofu, fam. D. Olaru, prof. M. Lepădatu, precum şi către întregul personal medical şi administrativ al Spitalului CFR-Iaşi, care ne-au fost sprijinul nostru în aceste momente de grea suferinţă. (5601917)

■ Profesoara Valentina Biberi mulţumeşte colegilor şi prietenilor regretatului ei soţ, VASILE BIBERI, care au venit la Eternitate în ziua de 19 septembrie a.c., pentru a-i închina un gînd pios, a-i depune o floare şi a fi alături de el ca altădată, participînd la slujba de comemorare a şase luni. Aţi reuşit, distinşi colegi, să-mi picuraţi în sufletu-mi înnegurat un strop de seninătate care, sper, să mă ajute a mai putea rezista cîte zile voi mai avea. Dumnezeu să vă aibă în paza Sa! (2305315)

Servicii

■ **Cursuri auto pentru obţinerea permisului de conducere categoria B, cu instructor independent experimentat. 350 mii lei + benzina. Telefon 094/611590 (non-stop) sau 142812 (după orele 16,00)**

IMPORTANT!

Perfectăm acte vînzări-cumpărări-schimburi: terenuri, case, apartamente. Comision fix - 200.000 lei. Acum puteţi dormi liniştit! Telefon 177929.

AGENDA OMULUI DE AFACERI

ETNIS
Reprezentanța firmei germane **Vaillant** pentru Moldova, vă oferă:

- *Centrale și cazane pentru încălzit*
- *Echipamente condiționare și climatizare*
- *Radiatoare de oțel, aluminiu și fontă*
- *Rezervoare gaze lichefiate "Shell"*

Proiectare, montaj și garanție 3 ani
Plata în 6 rate lunare

Iași - Str. N. Iorga 7D, bl. F5, tel. 032/230113,
fax 032/232690, telemobil 094613248, 094554249

ROTHERM
Reprezentant al firmei
FERROLI și RADSON

- *Cazane și centrale termice gaz metan, motorină*
- *Radiatoare aluminiu și fontă*
- *Echipamente condiționare și climatizare*
- *Dealer autorizat Butan Gaz*

Plata în rate !
Proiectare, montaj, garanție, service etc.

Iași - Bd. T. Vladimirescu nr. 40 (Bucșinescu)
Tel./Fax: 032/175105, 272340

APROTEM SA
comercializează:

- *PIESE SCHIMB tractoare, mașini agricole, auto și rulmenți*
- *MATERIAL DE UZ GENERAL* *carbid, anvelope, materiale electrice, haine protecție, îngrășăminte chimice*

Șos. Manta Roșie 9,
tel: 230130, 231141, fax: 231566

DAS
Depozit en-gros
MATERIALE ȘI ECHIPAMENTE
pentru instalații
(Romstal, Vaillant, ACV, Guillot, Remeha, De Longhi, McQuay, York)
REDUCERI PÎNĂ LA 15%

Iași, str. Aurel Vlaicu 87,
Tel./Fax: 032-175.488, mobil 094/630.512

CASA DESIGN
Reprezentant BOSCH Germania, ACV Belgia

Prețuri fără concurență pentru:
- *Cazane și centrale termice gaz, motorină*
- *Radiatoare fontă, oțel și aluminiu*
- *Aparate condiționare și climatizare*
- *Amenajări interioare*

Proiectare, montaj, garanție, service

Iași, str. Gindu nr. 10,
Tel.: 032-212073, mobil 092-725651

UNITRADE
Un partener pentru:
- **MOBILIER BIROU**
- **AMENAJĂRI INTERIOARE**

Iași, bd. Copou nr. 4, tel. 032/213455, 213456

CIMEXIM
Reprezentantă ROMSTAL

- *microcentrale, cazane, injectoare, vase expansiune, boilere, pompe circulație și submersibile, hidrofoare, radiatoare aluminiu și fontă, accesorii, sanitare, scule BOSCH, condiționare aer*
- *contoare ZENNER de apartament*

Proiectare și execuție. Prețuri promoționale !

Iași, Bd. T. Vladimirescu 4,
tel. 032/216397, tel./fax 211082

BRECO IAȘI
PLĂCI ȘI CERNELURI TIPOGRAFICE

Tel/fax: 032/230094

EUROPA GROUP
DISTRIBUITOR BOSCH, ARISTON, BERETA

- CENTRALE TERMICE
- RADIATOARE FONTĂ, OȚEL, ALUMINIU
- CLIMATIZARE
- APOMETRE

Tel. 094-624399, 094-629603

ELECTRONIC RESEARCH CENTER
FIRMĂ ROMÂNO-AUSTRIACĂ
vă oferă în rate
INTERFOANE de SCARĂ

Iași, str. Armeană nr. 2, tel. 032-116666

ELECTRA
lider național interfoane
Instalează, cu plata în rate
INTERFOANE DE ACCES CU CARTELĂ marca ELECTRA
blocuri, vile, sedii de firmă
"pentru liniștea dumneavoastră"

Iași, str. Împăcării 35, bl. 919, Nicolina II,
tel.: 032/126276

MICA INDUSTRIE
produce gama de mobilier
MOBISET
din lemn și pal de import
* *birouri* * *sufragerii*
* *dormitoare* * *bucătării*
standardizat sau la comandă, la orice dimensiuni.
Plata în rate, la prețuri care vă convin(g) !

Str. Ipsilanti nr. 19; str. Morilor nr. 11
Tel. 114.737, 117.116, 117.755

MICA INDUSTRIE
CO_2 *Acum reducere de preț 5%*

- CO_2 natural - 98,95%
- CO_2 "BUSE" - 99,95%
- verificări, reparații și încărcări tuburi CO_2 și stingătoare PSI cu pulbere și CO_2
- capsule autosifonante

Iași, Platforma Abator - Tătărași
Tel. 032-178774; 092-535016

TOFAN GRUP
comercializează:

anvelope și camere auto
(produse de Danubiana și Victoria Florești)

Iași- Șos. Păcurari nr. 92 (în incinta Transmixt SA)
Tel. 032/154.343, 251.837

SOMETCHIM
prin magazinul Vama Veche

- *produse electrocasnice (TV color, frigidere)*
- *mobilier, covoare, articole de pescuit, menaj, papetărie, alte produse metalo-chimice*
- *avans 40% - rate: 6-12 rate, în funcție de valoarea dolarului*

Adaos minim

Str. Gării nr. 22

S.C. RULMENȚI S.A.
Anunță că începînd din luna aprilie a.c.
produsele sale vor fi disponibile prin noua sa rețea de distribuție avînd centre de desfacere în orașele: București, Ploiești, Craiova, Tîrgu-Jiu, Satu Mare Cluj, Brașov, Tulcea, Iași

BÎRLAD, TEL. 035/41.58.26
FAX 035/42.18.39

MIRFAN MOBILUX
oferă

- ***mobilă sufragerie*** • ***holuri***
- ***dormitoare*** • ***bucătării***
- ***mic mobilier***

Plata în maxim 36 rate lunare

Program luni - vineri: 10.00 - 18.00
Alexandru cel Bun (vis-a-vis de magazin Minerva)
tel. 032/152647

RAINBOW
SPĂLĂTORIE - CURĂȚĂTORIE CHIMICĂ RAPIDĂ

ONORĂM COMENZI LA DOMICILIU

program zilnic 8.00 - 20.00
sîmbăta 8.00 - 14.00

Iași, str. Gh. Doja nr. 10, tel: 032/124636

CROSSLAND CO.
HAINE SECOND-HAND
Import Canada
Preț de en-gros

Str. Căminelor 28,
tel./fax 032/219016, 219654, 253158
mobil: 094/876834, 625695

EXPANSIV
produce
TOATE tipurile de MOBILIER
pentru birouri și apartamente
pe bază de comandă

Calitate de excepție
la cele mai mici prețuri

Iași, str. Împăcării 3, tel/fax: 032/125109

PANSERVICE
Curățătorie chimică
- la domiciliul clientului
- aparatură ultramodernă
- covoare, mochete - 8000 lei/mp
- tapițerii (inclusiv auto)

Reduceri pentru firme

Tel: 032/272869

TEMPO
Sisteme de alarmă

ATENȚIE LA NEATENȚIE

Tel: 032-234218; 092-364014

AIESEC
Asociația Internațională a Studenților în Economic și Management lansează un NOU program pentru compania dumneavoastră

I T E P
(Programul Internațional de Practică Studențească)

Pentru detalii suplimentare, vă rugăm contactați-ne la telefon: 032-212244

TRIDOM
CREATIVITATEA NOASTRA,
IMAGINEA FIRMEI DUMNEAVOASTRA
PRIN :

☐ RECLAME LUMINOASE
☐ AMENAJARI INTERIOARE
☐ MARCHIZE SI COPERTINE
☐ CARTI DE VIZITA & ECUSOANE

TEL. : 092 252 360
TEL / FAX : 032 251 360

TRICOTURI
LYNX, producător direct, privat, 100 tone lunar, tricot orice contextură și culoare, bumbac sau amestec, calitate. Finisăm și tricoturile dvs.
Prețuri fără concurență, fără comisioane.

alb plușat: 38.000 lei/kg
Tel. 092 270910, 092 613250

QUATTRO STAGIONI SRL ROMÂNIA
Importator direct Italia
comercializează en gros
tricoturi, tercoturi, stofe, mătăsuri, căptușeli, inserții adezive.

Roman, b-dul Republicii, nr.46
tel: 033-721820,fax: 033-232528,
mobil 092389691

GRIALEX
produce si comercializeaza :
INCALTAMINTE
pentru
copii, femei, barbati

SUCEAVA, str. Traian Vuia nr. 13
tel./fax : 030/ 216103
mobil : 094-532329

COM - DEEA S.R.L.
ȚIGĂRI CARPAȚI
EN-GROS (10t)
HAINE LA KG
IMPORT GERMANIA
COLECTĂ DIRECTĂ

Tel: 092/391.895, 222.912

MOLID
Pentru siguranța dumneavoastră!

- **SISTEME DE ALARMĂ PENTRU EFRACȚIE, INCENDIU, AUTO**
- **DISPECERAT DE SUPRAVEGHERE - TELEFONIC ȘI RADIO -**
- **INTERVENȚIE INARMATĂ I.G.S.**

Iași, Bd. Copou nr. 3, et. 4, (Clădirea Trust Construcții)
tel: 032/216671, fax: 032/214564

ELYTIS SRL
- ***FIRME LUMINOASE***
- ***COPERTINE***
- ***AMENAJĂRI INTERIOARE***

Șos. Păcurari, bl. 556
Tel. 094 642.765, tel/fax: 219.972

CENTRE PRELUARE ANUNȚURI MICA PUBLICITATE - MONITORUL

FLORA - Tătărași
Oferă:

- carne, preparate din carne
- lactate, specialități, dulciuri
- pîine, produse de panificație
- băuturi alcoolice

Cele mai mici prețuri Calitate garantată!

Program: luni-vineri 6.00-20.00; sîmbătă 7.00-15.30;
duminică 8.00-14.00
Str. Vasile Lupu nr. 110, tel. 032/175094

ORIGINAL - Dacia
Oferă:

- preparate din carne
- lactate, dulciuri
- pîine, patiserie
- produse de cofetărie

Program: NON STOP
Str. Vitejilor, bl. 3SD8, tel. 032/250879

AVALLON MUSIC
vinde en-gros și en detail:

- **casete audio și CD originale** WARNER, BMG, SONY, POLYGRAM, EMI
- **casete audio și video NEÎNREGISTRATE** TDK, SONY, RAKS, BASF, SAMSUNG
- **aparatură electronică (5-10% comision)**
- **CD recordabile, diskete, soft**
- **XEROX 300/A4, 600/A3**

PROGRAM: zilnic: 8^{00}-20^{00},
sîmbăta: 9^{00}-16^{00} ,duminica: închis
Tg. Cucu (blocul cu coloane), tel. 032/175838, 270718

VAMA VECHE - Gară
La intrarea în magazinul
SC SOMETCHIM SA (partea stîngă)

Magazin universal

Program: luni-vineri 8,00-16,00 sîmbătă 8,00-12,00
Situat la intersecția dintre strada Gării și Străpungerea Silvestru.

ARIO - Păcurari
comercializează:

- covoare, mochete, festonat covoare și mochete
- confecții blană și piele naturală
- îmbrăcăminte
- stofe mobilă și perdele

Produse de calitate cu plata în rate!

Program: zilnic 10.00-18.00; sîmbătă 9.00-17.00
duminica închis
Bd. Păcurari 142, bl. 585, tel. 032/163928

E.M.I. - Bd. Independenței
Comercializează:

- frigidere, lăzi și vitrine frigorifice
- mașini de spălat, aragaze
- televizoare, produse electronice
- electrocasnice, electrice

Program: luni-vineri 8.00-19.00;
sîmbătă 8.00-13.00; duminică închis
Bd. Independenței, tel. 032/117530

C.M.V.- Podu de Piatră
Oferă:

- produse alimentare, dulciuri, băuturi alcoolice
- cosmetice
- instalații sanitare, căzi, aragaze

Bun gust și calitate la prețuri atractive!

Program: luni-vineri 6.00-21.00;
sîmbătă 7.00-21.00; duminică 8.00-13.00
Complex Podu de Piatră, tel. 032/135598

1001 Articole - Menaj - Podu Roș
S.C. METALO-CHIMICE S.A.
Magazinele C.130 și C.131

Comercializează:

- obiecte de uz casnic
- veselă și obiecte de menaj
- electrice și electronice

Program: luni - vineri 8.00 - 20.00;
sîmbătă 8.00 - 16.00

ELGINA - Alexandru cel Bun
CASĂ DE AMANET
Oferă:

- preparate din carne
- lactate, pîine, băuturi alcoolice
- zahăr, ulei, ouă, făină, dulciuri
- produse pentru curățat și uz casnic

Prețuri minime!

Program: luni-vineri 7.00-20.00;
sîmbătă 7.00-14.00; duminică 8.00-14.00
Bd. Al. cel Bun nr. 44, tel. 032/152070

■ SC NORD ARIN INTERNAȚIONAL execută ferestre TERMOPAN cu tîmplărie din lemn, la comandă. Telefon 092440465.

INSTALAȚII SANITARE. MONTĂRI APOMETRE
Montări seturi baie; racordări mașini de spălat; alte reparații de orice complexitate. Telefon 127621. Oferim garanție!!! (1753924)

M.V.D. Servicii consulting
Asigurăm servicii pentru:

■ Definitivarea formalităților legate de înființarea societăților comerciale cu capital românesc sau străin;

■ Înscrieri mențiuni pentru acte adiționale;

■ obținerea autorizațiilor și avizelor de funcționare pentru: sedii, spații comerciale, depozite, spații de producție (pompieri, sanepid, mediu, protecția muncii etc.);

■ înregistrarea cererilor pentru mărcile de fabrică, de comerț și de servicii la OSIM;

■ înregistrarea la DGFPCFS și Administrația Financiară.
Hotel Unirea, cam.107. Tel/fax 212299, pentru autorizații cam. 105, tel. 215015. Program 9-19, sîmbătă 9-14.

ÎNFIINȚĂRI SOCIETĂȚI COMERCIALE
procedură completă: redactare acte, Notariat, Judecătorie, Camera de Comerț, Administrația Financiară, ștampilă;

■ termen - 21 zile

■ MAJORARE CAPITAL SOCIAL:

■ obligatoriu, conform Ordonanței 32/1997

■ procedură completă

■ ACTE ADIȚIONALE DIVERSE, AVIZE ȘI AUTORIZAȚII FUNCȚIONARE:

■ aviz principiu Primărie;

■ autorizație sanitară de funcționare;

■ autorizație funcționare Primărie;

■ autorizație instalare firmă luminoasă.
Birou autorizat, Hotel "Unirea", et. 2, cam. 211. Telefoane 117733 sau 092/211121, zilnic, orele 9,00 - 13,00 și 16,00 - 19,00; sîmbătă: 10,00 - 12,00. (0798407)

■ Ștampile, în numai 30 min;
■ cărți de vizită;
■ imprimări cu folio;
■ îndosarieri;
■ laminări;
■ xerox.

creație ■ material publicitar;
identitate ■ de corporație
consultanță ■ design;

SAXON'S
cărți de vizită - ștampile
Complex Comercial "Rond Tramvai Tg.Cucu"
Tel/Fax: - 032-212257

■ Reparații frigidere la domiciliul clientului. Garanție 2 ani. Telefon 145523. (1752133)

■ Autorizat RENEL, repar/execut instalații electrice, montez lustre, aplice, prize, întrerupătoare etc. Montez dibluri metalice pentru corpuri suspendate, oglinzi, aplice, accesorii baie, ieftin și rapid. Telefon: 171309; 166852.

SERVICE LA DOMICILIU
Autorizat service tv. (experimentat - Goldstar, Nei, Royal, Funai, Grundig, Nippon, Profex, Nokia), video, video-cam și c.d. Specialist în blocuri de alimentare, orice modificări sunet, adaptări selectoare - cablu, pastile video. Precur piese noi, import. Tarife rezonabile. Garanție. Dispecerat: 110572. (1753231)

■ REPARATII FRIGIDERE CASNICE ȘI INDUSTRIALE, MAȘINI DE SPĂLAT AUTOMATICE ȘI NORMALE, BOILERE ELECTRICE, ASPIRATOARE ȘI ALTE OBIECTE ELECTROCASNICE. GARANTIE 2 ANI. TELEFON 128925, 153409 și 094/219067. MĂ DEPLASEZ ȘI ÎN AFARA LOCALITĂȚII! (1754151)

REPARAȚII TV LA DOMICILIU
Inginer service autorizat TV GOLDSTAR, NEI, ROYAL, SAMSUNG, FUNAI, LEVIS, NIPON, HIGA, TEC, FREEDOM, TELECOLOR, PROFEX, CROMATIC, PHILIPS, alte modele. Garanție 3 luni. Tarife cu bun simț. Telefon 175160, urgente 094812981. (1754096)

STINGĂTOARE
■ Preț producător
■ Materiale PSI
■ Verificări, reparații, reîncărcări
■ Singura unitate atestată SC ANGELS SRL
■ Telefon/fax 032/251494, 094/648897.

■ Instalator sanitar, îmi ofer serviciile. Telefon 236189.

INSTALATOR SANITAR
Montez apometre; reparații instalații sanitare; montez mașini de spălat; seturi baie. Ofer garanție. Telefon 123166. (1754471)

■ Inginer specialist, cu certificat de agreere MLPAT, ofer servicii pentru elaborarea documentelor și implementarea sistemului calității. Avizez documente de sistem calitate în vederea participării la licitații. Telefon 216951. (1752116)

■ Dr Elena Monica Chiriac - medic primar psihiatru - ofer consultații, investigații spital, tratament la Policlinica "Sănătatea 2000". Telefon 214002. (1752462)

■ CONTABILITATE. Tinerea contabilității pe calculator, cu asumarea răspunderii conform art. 11(2) din Legea Contabilității Nr. 82/1991, prin încheiere de Contract de Prestări Servicii. Consultații privind modul de aplicare a actelor normative în vigoare, din domeniile: contabil, financiar și fiscal. Economist-contabilitate cu multă experiență, care acordă și solicită multă seriozitate. Telefon 032/252486. (1752452)

■ SC COMAT SA Iași prestează servicii de uscare a cherestelei. La prețul de 1300 lei/mc/h. Pentru cantități mici. Pentru cantități mari, prețul este negociabil. Relații la telefon 156300, int. 108, dna Bejan.

EST-ROM IAȘI

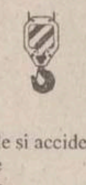

Reparații capitale și accidentale-service la:
■ Automacarale
■ Poduri rulante
■ Elevatoare auto
■ Motostivuitoare
■ Excavatoare
■ Instalații de acționări hidraulice
■ Proiectarea autorizată ISCIR
■ Expertizări tehnice la instalații de ridicat
■ Intermedieri de utilaje de ridicat second hand
■ Produce:
■ Dispozitive auxiliare pentru legarea sarcinilor (sufe, clești, traverse)
■ Furtune hidraulice și pneumatice de înaltă presiune (automacarale, mașini agricole, excavatoare, etc.)
■ Produce sau modernizează
■ Instalații de cîntărire industrială (bascule auto, CFR, buncăre, în flux tehnologic). Telefon/fax 032/226380 sau 092/348617

MEDIC VETERINAR
Ofer: consultații, vaccinări, deparazitări, tratamente medicale și chirurgicale la domiciliul pacientului. Telefon 138328. (1753118)

Canada, SUA - emigrări.
Michel Beaubien Consulting. Tel. București 01/3226647; Galați 036/454577, 036/443993, 092723119.

INSTALATOR SANITAR APĂ
Execut reparații, montez seturi baie, apometre, mașini automate de spălat. Ieftin, rapid și garantat. Telefon 132388. (1752295)

■ Economiste contabile, ținem evidență contabilă la firme mici. Garantăm seriozitate și prețuri avantajoase. Telefon 231511 sau 223809. (5603402)

■ Sudor autorizat, execut orice fel de confecții metalice, rapid, ieftin, de calitate. Prețurile cele mai mici din oraș. Telefon 172191. Lăsați mesaj pe robot. (2305330)

■ Inginer, repar orice tip de televizor sau radiocasetofon. Telefon 128356. (1754374)

■ Dresaj cîini - instructor specialist, calificat în domeniu, execut pe orice rasă și tip de cîine dresaj general, dresaj pază, protecție și apărare, dresaj pentru atac și lupte, tratamente și vaccinări. Telefon 131685, pager 01/8944444/133860. (1754384)

■ Călăuză Italia, plecare imediată. Telefon 094-622199, 030-245046. Rog seriozitate.

SC PRESTINVEST
EXECUTĂ ÎN REGIM DE URGENȚĂ CELE MAI IEFTINE HIDROIZOLAȚII TERMOSUDABILE, MATERIAL IMPORT, PENTRU PARTICULARI, SRL-URI. SERIOZITATE, CALITATE, GARANȚIE. DEPLASARE ORIUNDE! TEL. 034/183379; 092/347505.

■ Reparații parbrize: crăpături, steluțe, lovituri de piatră, garanție nelimitată. Relații la tel. 094-240404 (Salvați-vă banii și parbrizul!).

■ Execut tîmplărie aluminiu, confecții metalice, bannere, firme luminoase, copertine. Comenzi la telefon 155627. Prețuri negociabile. (1754480)

■ Realizăm profesional pagini Web (Internet) pentru persoane fizice sau juridice. Asigurăm serviciu de Hosting (găzduire). Telefon 155132, între orele 20,00-22.00. (4470448)

■ Asistentă medicală cu postliceală sanitar, vechimea 10 ani în domeniul sanitar, 34 ani, drăguță, solicit angajare în spital, policlinică sau cabinet particular. Celui ce mă poate ajuta, ofer recompensă. Telefon 155387. (1754478)

■ "Stefi Club" vă oferă siluetă elegantă, armonie prin aerobic, fitniss, gimnastică medicală, saună, masaj și anunță începerea cursurilor la sala din spatele Cinematografului "Victoria" - vizavi de frizerie. Program între orele 9,00-21,00.

FILMĂRI VIDEO + FOTO PROFESIONALE
Filmări video profesionale, casetă normală, Panasonic M 9000, stereo, super VHS, efecte speciale. Fotografii color. Avantajos. Telefon 129573. (1753465)

■ Tehnoredactare computerizată. Telefon 140775. (1754358)

■ Mari specialiști în microchirurgia ochiului, de la clinica profesorului Fyodorov (Rusia) oferă consultații în București, Onești. Telefon 094/315133; 01/4104669.

■ Tinichigiu, execut lucrări acoperiș, șarpante, învelitoare tablă, țiglă, azbociment, jgheaburi, burlane. Telefon 294635. (1752412)

■ Activitate de intermediere autorizată. Aștept oferte la O.P. 1, C.P. 233, Iași, 6600. (1752413)

■ Juristă, cunoscătoare a limbilor engleză și franceză, utilizatoare de calculator, calificată, îmi ofer serviciile firmelor sau societăților doritoare. Telefon 115943. (4470439)

■ Tehnoredactare computerizată CV, lucrări diplomă, cărți și alte documente. Telefon 154555. (1754016)

■ Conectări CONNEX GSM abonamente, cartele sau transferuri de la altă rețea GSM. Telefon 092516877. (2305013)

■ Traducător - translator limba engleză. Tînără licențiată, dinamică, organizată și de încredere. Capabilă să lucreze în regim susținut și de a avea bune relații interpersonale. Stăpînesc excelent limbile engleză și franceză. Telefon 250427. (1754006)

■ Electrician autorizat execut lucrări instalații electrice și reparații electrice interioare. Tel. 113380 (1754279)

■ Transport marfă și persoane cu Dacia Break, pe orice distanță. Seriozitate, confort și siguranță. Telefon 122769.

■ Farmacistă, promoția 1998, caut loc de muncă. Telefon 139241, după orele 20,30.

■ Reparații frigidere casnice și comerciale la unitate și la domiciliu. Acordăm garanție. Comercializăm frigidere cu garanție 1 an. Telefon 127420; 126820.

TRADUCERI AUTORIZATE
Notariat, toate limbile de circulație. Sună acum, la 215207. (1752144)

■ Medic, tratez disfuncții sexuale (impotență 92%; ejaculare rapidă 98%), tratament. 189.000 lei. Telefon 01-6388406; 092-342628.

TRADUCERI NOTARIALE
(Documente școlare, dosare emigrare, contracte, certificate, diverse), Cuza Vodă 38 (lîngă Maternitate). Telefon 112201. program 8,30-17,00, luni - sîmbătă. (1752192)

MEDITAȚII

■ MATEMATICĂ, PENTRU ADMITEREA LA FACULTATE, PROGRAM SPECIAL DE PREGĂTIRE. RELAȚII LA TELEFON 151490, DUPĂ ORELE 20,00 - ADRIAN.

■ Matematică, pentru examen capacitate, bacalaureat, admitere în facultate, olimpiade. Preț 35.000 - 50.000 ședința. Mă deplasez și la domiciliul elevului. Profesor, dublu licențiat, fost component al lotului olimpic, cu experiență. Telefon 219883. (1753475)

■ Profesoară, meditez istorie pentru examenul de capacitate și pentru bacalaureat. Relații la telefon 094/878951, numai între orele 10.00-13.00.

■ Italiană și engleză. Student cu experiență și răbdare. telefon 151490, între orele 18,00-19,00. Mihai.

■ Engleză, franceză, limba română orice nivel. Preț avantajos. Telefon 146038.

■ Studentă, meditez eficient și avantajos limba engleză. Telefon 155839. (1754378)

■ Matematică, cl. V-XII, 7.500/h, testare lunară gratuită. Cer seriozitate. Telefon 176351. (1754373)

■ Limba engleză, începători, mediu cu posibilitatea ulterioară de meditații prin corespondență cu profesori din US. Telefon 175594, după orele 18,00.

■ Profesoară, meditez fizică, chimie (bacalaureat, admitere), matematică (cl. V-VIII) - 15.000 lei/h. Telefon136581.

■ Fizică bacalaureat și admitere. Profesor. Telefon 253012, după ora 19,00.

■ Studentă, prepar engleza, franceza și execut traduceri la domiciliu. Telefon 143582. (1754366)

■ Absolventă, meditații engleză. Traduceri engleză și franceză. Telefon 216930 (după ora 17,00) (5601904)

■ Profesoară matematică, pregătesc copii pentru admitere liceu, facultate, orice nivel. Relații la telefon 122314 - pentru Carmen (14,00 - 21,00). (1754460).

■ Engleză - curs intensiv individual, performanță în 25-30 ședințe. Util și pentru bacalaureat. Telefon 124558. (1753381)

■ Doriți ca matematica să nu fie o problemă, să știți mai mult și mai bine? Studentă, acord meditații cl. V-XII. Telefon 143839. (1754289)

■ Engleză și spaniolă pentru admitere, student la Litere. Telefon 259352. (1752150)

■ Studentă, meditez engleză. Telefon 250112. (1752164)

■ Matematică și chimie, cl. V-XII. Profesori cu experiență și răbdare. Foarte avantajos. Relații la telefon 221839 (Nicolina I), după ora 15.00. (1752190)

■ Studentă, acord meditații matematică, orice nivel. Reușită garantată. Telefon 233408. (1752187)

Decese

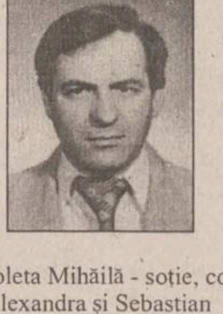

✝ Violeta Mihăilă - soție, copiii - Alexandra și Sebastian anunță, cu durere în suflet, moartea fulgerătoare a celui care a fost DUMITRU MIHĂILĂ, în vîrstă de 45 de ani. Înmormîntarea va avea loc la Cimitirul "Buna Vestire" joi, 24 septembrie, ora 12,00. Odihnește-te în pace și vei rămîne veșnic în amintirea noastră. Dumnezeu să te ierte! (2305320)

✝ Familia îndurerată anunță decesul celui care a fost un bun soț și tată, colonel (r), CONSTANTIN DORNEANU, după o scurtă, dar grea suferință. Înmormîntarea va avea loc joi, 24 septembrie 1998, în satul natal Drăgănești, jud. Neamț. Va rămîne veșnic în amintirea noastră! (2305304)

✝ Fiica, nepoții și strănepoții anunță încetarea din viață a celei care a fost CLEMENUSA MĂCĂLĂU, după o lungă și grea suferință. Odihnească-se în pace!

✝ Familia Stefan și Aurica Moșneguțu, copiii Ana-Maria și Ciprian Stefan anunță cu durere în suflet trecerea în neființă, după o lungă și grea suferință a scumpei lor fiice și soră ANCA-GEANINA MOȘNEGUȚU, în vîrstă de 18 ani. Înmormîntarea va avea loc joi, 24 septembrie 1998, ora 9,00 în satul Cogeasca, comuna Lețcani, Iași. Nu o vom uita niciodată. Dumnezeu să o ierte!

Condoleanțe

✝ Neuitatului nostru prieten pînă la sfîrșit, prof. dr ALEXANDRU GRECIANU, odihnă veșnică. Prof. dr Otilia și Vasile Coțofan sînt alături de familia greu încercată. (1752455)

✝ Impresionați de tragica dispariție a fratelui, colectivul SC NORD-EST DISTRIBUTION SA își exprimă profundul regret și este alături de colegele Adriana Dalas și Mihaela Mihai, asigurîndu-le de întreaga compasiune. Sincere condoleanțe!

✝ Locatarii blocului 774, sc. A, din str. Dimineții aduc un pios omagiu familiei Mihăilă pentru trecerea în neființă a soțului DUMITRU MIHĂILĂ, om de o deosebită noblețe sufletească. Fie-i țărîna ușoară! (2305320)

✝ Colectivul Atelierului de Prelucrare Polimeri - Catedra Macro - este alături de prof. Bogdan C. Simionescu în aceste momente grele pricinuite de pierderea mamei. Sincere condoleanțe! (2305311)

✝ George și Cezar sînt alături de prietenii lor, Raluca și Cristi Bărbulescu, transmițînd întreaga lor compasiune familiei părăsite de cel drag - GELU BĂRBULESCU, regretînd nespus trecerea lui în neființă. (1752649)

✝ Familia dr Lora Mihăilă transmite sincere condoleanțe doamnei dr Mariana Grecianu pentru trecerea în lumea umbrelor a soțului - prof. dr ALEXANDRU GRECIANU. (2305307)

✝ Colectivul Serv. Proiectări SC TEROM SA este alături de colegul ing. Stefan Moșneguțu în aceste momente grele și transmite pe această cale sincere condoleanțe pentru pierderea prematură a fiicei.

✝ Colectivul de salariați al SC FARM IASSYFARM SA Iași este alături de familia îndoliată în aceste momente grele pricinuite de trecerea în neființă a doamnei asistent de farmacie LINA MOCĂNASU. Sincere condoleante!

✝ Colectivul SC INTERPRESS SRL este alături de colegul lor Vali Nicorici, în aceste momente deosebit de grele, și transmite sincere condoleanțe pentru pierderea bunicii. (2305066)

✝ Familiile Mircea Grecu și Octav Grecu, cumnații și nepoții transmit condoleanțe lui Adrian Bordeianu, din Sculeni-Iași pentru pierderea tatălui. (1754485)

TELEFOANE UTILE - CABINETE ȘI FARMACII VETERINARE

ASOCIAȚIA CHINOLOGICĂ A MUNICIPIULUI IAȘI (singura recunoscută de A.CH.R. și F.C.I.)
Str. Sf. Atanasie nr. 12. Relații la telefon **032/217111, 032/112391, 094647930**

CABINET INTERSERVICE VET
Str. Sf. Atanasie nr. 12
zilnic :10.00 - 13.00, 16.00 - 20.00
sîmbătă : 10.00 - 13.00
duminică : 10.00 - 13.00
☎ **032/217111, 032/112391**

FARMACIE VETERINARĂ "INTERSERVICE VET"
Str. Bacinschi nr. 9 (lîngă alimentara NEST-Autogară)
zilnic : 8.00 - 20.00
sîmbăta și duminica :8.00 - 14.00

FARMACIE VETERINARĂ "INTERSERVICE VET"
Piața Chirilă
zilnic : 9.00 - 17.00
sîmbătă : 9.00 - 13.00

ROMVAC COMPANY SA
Depozit en gros de medicamente și vaccinuri de uz veterinar
Str. Sf. Atanasie 12
☎ **032/217111, 032/112391**

CABINET ANIMAVET
Aleea Oltea Doamna
(în spatele Bisericii Catolice din Nicolina)
zilnic : 10.00 - 13.00; 16.00 - 19.00
sîmbătă, duminică : 10.00 - 13.00
☎ **094647930**

CABINET VETERINAR PROVET IAȘI
Str. Smîrdan nr. 93 C
zilnic : 9.00 - 13.00, 15.00 - 20.00
sîmbătă : 9.00 - 15.00
duminică : 10.00 - 13.00
☎ **233.772, 092.376.433 (NON STOP)**

CABINET HELPVET
și punct farmaceutic
Str. Pojărniciei nr. 10 (lîngă Liceul C. Negruzzi)
zilnic : 9.00 - 13.00, 16.00 - 20.00
sîmbătă : 10.00 - 13.00
duminică : 10.00 - 13.00
☎ **032/145441, 094502628**

CLINICĂ ȘI FARMACIE UNIVET
Str. Ion Creangă 15 (lîngă Alimentara Triumf)
zilnic : 8.00 - 20.00
sîmbătă : 9.00 - 13.00
duminică : 9.00 - 13.00
☎ **032/176647**

FARMACIE W-2000
Str. C. Negri (lîngă Biserica Bărboi - Tg. Cucu)
zilnic: 9.00 - 17.00
sîmbătă, duminică: 9.00 - 12.00
☎ **032/212342**

FARMACIE VETERINARĂ ALMAVET
Str. Mitropolit Varlaam 12 A lîngă Piața Nicolina
zilnic: 7.00 - 20.00
sîmbătă: 8.00 - 13.00
duminică: 8.00 - 13.00
luni: închis
☎ **032/234143**

CABINET DUOVET
Str. Nicolae Gane nr. 25
zilnic : 16.00 - 20.00
sîmbătă: 10.00 - 13.00
duminică - închis
☎ **092555155, 032/214773**

FARMACIE VETERINARĂ BIOVET
Str. Primăverii nr. 23 (lîngă Policlinica Industrială)
zilnic: 9.30 - 17.30
sîmbătă: 9.30 - 13.00
duminică: închis
☎ **032/233414**

FARMACIE VETERINARĂ MEDIVET
Str. Păcurari, bl. 543, parter
zilnic: 9.00 - 17.00
sîmbătă: 9.00 - 13.00
☎ **/FAX 032/217869**

"WHITE FOX"
farmacie veterinară și depozit en-gros
Str. Străpungere Silvestru nr.9, parter
☎ **/FAX 032/143241**

CARNETUL ZILEI

TVR 1

6,00 România: Ora 6 fix! TVR Info (orele 6,30; 7,30; 8,20); Gura satului; Horoscop; Revista presei (ora 7,00); Nu ar strica să știți: O poveste pe zi; Invitatul emisiunii (ora 8,00)
8,30 Simba, regele Leu (Italia)
9,00 TVR Cluj Napoca. Stiri în limba română; Rubrică în limba maghiară; Clipa; Bon de masă pentru salariați - cum se rezolvă?; Pregătiri pentru campania de toamnă în agricultură; Convorbiri la Săcele
10,00 TVR Info
10,05 TVR Iași. Expres: știri din actualitatea regională; Focus: Prețul privatizării; Vitralii: Întîmplări în irealitatea imediată; România de dincolo de graniță; Concurs
11,00 TVR Timișoara. Stiri zonale. "Banatica" - emisiune interculturală, cu participarea minorităților germană, maghiară, sîrbă; Cronica bănățeană; Actualitatea din partea de vest a țării; Orizonturi sîrbești
12,00 TVR Info
12,05 Sensul tranziției
13,00 Natacha (s/r, Venezuela). Ep. 40
14,00 TVR Info
14,10 Santa Barbara (s/r, SUA). Ep. 647
15,00 Tradiții. Izvoarele; Coduri sau mesaje primordiale, la limită între arheologie și etnologie
15,30 Pro patria. Emisiune realizată de Redacția Emisiunilor Militare de Radio și Televiziune din Ministerul Apărării Naționale; De miercuri pînă miercuri; Toamna în poligon; Asigurarea logistică în capmanie (II)
16,30 Tribuna Partidelor Parlamentare
17,00 Simba, regele Leu (Italia)
17,30 Medicina pentru toți. Cancerul ovarian; Simptomatologia, posibilitățile de diagnostic și citoreducția - metodă de tratament chirurgical
18,00 TVR Info
18,10 Hollyoaks (Anglia, 1995). Ep. 132
18,35 Stăpînul lumii (SUA, 1997). Ep. 7

19,00 Sunset Beach (SUA, 1997, s). Ep. 307

19,55 Doar o vorbă "săt-i" mai spun!
20,00 Jurnal. Meteo. Sport
21,00 Teatrul Național de Televiziune prezintă: Henric IV de Luigi Pirandello.
23,10 Jurnalul de noapte

23,25 Un secol de cinema. Cary Grant; Archibald Alexandor Leach a fost unul dintre cei mai adorați actori care, zeci de ani, în zeci de filme, și-a încîntat publicul, mai ales pe cel feminin, cu frumusețea și cu farmecul interpretării sale

0,25 Cultura în lume. 500 de ani de literatură și... de mirodenii, după debarcarea lui Vasco da Gama în Malabar.
0,50 Rock Pop Bazar

TVR 2

6,30 TVM. Telematinal
8,00 Viață de cîine (SUA, 1997)
8,25 Pelerinaje (r). Biserica Radu Vodă
9,00 Teleenciclopedia (r). Michelangelo Buonarroti. Animale migratoare. Spionaj aerian. Coșmarurile naturii
9,50 Un cîntec pentru fiecare
10,00 Avocatul poporului (r)
11,00 Comorile lumii (Deutsche Welle, 1998). Mănăstirile de la Meteora; complexul monahal "Sfînta Treime" din Zagorsk (r)
11,30 Mapamond (r)
12,00 Sunset Beach (SUA, 1997). Ep. 306
12,45 Doar o vorbă "săț-i" mai spun! (r)
12,55 TVR Info
13,00 Sănătate, că-i mai bună decît toate! (r)
13,30 Eclesiast '98 (r): Cădere spre cer (III)
14,00 Emisiune în limba maghiară; La o ceașcă de cafea...
15,00 Bogăția prinților sauditi
15,10 Limbi străine - Germană
15,35 Viață de cîine (SUA, 1997)
16,00 Dragostea contează (Turcia, 1993); ep.16
16,50 Santa Barbara (s, SUA); ep. 649
17,40 Tribuna partidelor parlamentare
17,50 TVR Info
18,00 Hei-Rup! Hei-Rap! Pe iarbă și pe nisip
19,00 Știri bancare și bursiere
19,10 Contemp-art: Mărturiile Nataliei Dumitrescu despre Brâncuși; Artiști plastici arădeni: Onisim Colta, Mihai Păcurar

20,10 Natacha (Venezuela, Peru, 1990). Ep. 41

21,00 Pentru dv., doamnă! Rețete pentru viață lungă și sănătoasă: bucătăria naturistă; Gazda dv.: Stela Popescu

22,00 Efectul razelor Gamma asupra anemonelor (f.a., SUA, 1972)

23,40 Ghici cine vine la mine?
0,05 Meridianele dansului
0,30 TVM. Mesager

PRO TV

7,00 Bună dimineata, PRO TV e al tău!
9,00 Profit
9,10 Suflet de femeie (s/r)
10,00 Tînăr și neliniștit (s/r)
11,00 Gesturi însemnate, (s, ep. 2)
11,45 Pensacola - forța de elită (s/r)
12,30 Fiica oceanului (s, ep. 40)
12,55 Știrile Pro Tv. O propoziție pe zi
13,00 Talk show: Profesiunea mea, cultura (r)
14,20 Urmărire generală (r)
14,50 Teleshopping
15,00 Tînăr și neliniștit (s, ep. 584)
15,50 Teleshopping
16,00 Nano (s, ep. 126)
17,00 Știrile Pro Tv. O propoziție pe zi
17,30 Suflet de femeie (s, ep. 35)
18,15 Riști și cîștigi
18,45 Stirile Pro Tv
18,50 Roata norocului
19,20 Chestiunea zilei
19,30 Știrile Pro Tv

20,30 Bella Mafia II (f.a., SUA, 1997). Regia David Greene; cu: Vanessa Redgrave, Franco Nero, Nastassia Kinski

22,15 Știrile Pro Tv
22,20 Chestiunea zilei
22,30 Nebun după tine (s, ep. 3)
23,00 Știrile Pro Tv. Profit
23,30 Talk show: Pro și contra
1,00 Chestiunea zilei
1,10 Profit. O propoziție pe zi
1,15 Seaquest (s, ep. 40)

2,00 Viata ca-n filme (s, ep. 40)
2,30 Grace (s, ep. 8)
3,00 Cheers (s, ep. 8)
3,30 Taxi (s, ep. 8)
4,00 Pro și contra (r)
5,00 Riști și cîștigi (r)
5,25 Roata norocului (r)
5,50 Nano (s/r)
6,45 Profit
6,50 Teleshopping.

ANTENA 1

7,00 Știri
7,10 Dimineața devreme
10,00 Știri
11,10 Armistițiul (f/r)
13,00 Constelația Cinema
13,25 Planeta vie - Lupta pentru supraviețuire. Ep. 75
14,00 Știrile amiezii
14,30 Foișorul de foc (talk show)
15,30 Dallas (s)
16,30 Stiri
17,00 Trei destine (s). Ep. 8

18,00 "Decepții" (telenovelă, Mexic, 1998): "La usurpadora". Ep. 38

19,00 Observator
19,30 Tucă Show

21,00 Furnicile ucigașe (thriller, SUA, 1997). Cu: Erle Lutes, Julia Campbell, Mitch Pileggi, Jeremy Foley, Bill Osborn, Patrick Fugit. Regia James Charleston. Orice încercare pentru a distruge furnicile ucigașe era ratată. Fuseseră martori la devorarea pînă la oase a prietenilor lor de către aceste insecte. Știau cu ce aveau de-a face și știau ceea ce însemna teroarea. Singura lor cale de salvare era fuga, dar nu aveau decît cîteva minute la dispoziție deoarece orașul urma să sară în aer, într-o ultimă încercare de a se opri aceste oribile creaturi.

23,00 Sport/Știri
23,30 Prezentul simplu
0,30 Vedete în papuci
1,10 Dallas (s)
2,00 Observator
2,30 Trei destine (s)
3,20 Decepții (s/r)
4,20 Foișorul de foc (talk show/r)
5,20 Planeta vie - Lupta pentru supravietuire
6,00 Iluzii (s/r)

TV PRIMA

7,00 Prima oră - magazin matinal
10,00 Călătorii în lumi paralele (f/s). Ep. 32
11,00 1999 (f/s). Ep. 36
12,00 Pretutindeni cu tine (s/r). Ep. 191
12,30 Lexic (emisiune-concurs)
13,00 Focus 13 (știri)
13,15 Starea de veghe (talk-show/r)
14,45 Teleshopping
15,00 Flash (știri)
16,00 Focus 16 (știri)
16,15 Pretutindeni cu tine (s). Ep. 192
16,45 Prietenul nostru Jake (s). Ep. 94
17,15 1999 (f/s). Ep. 37

18,00 Călătorii în lumi paralele (s). Ep. 33. Cu: Jerry O'Connell, Sabrina Lloyd, John R. Davies, Clevant Derricks

19,00 Focus 19 (știri)
19,45 Meșterul casei (s). Cu Tim Allen, Patricia Richardson
20,15 Un alt început (s). Ep. 15. Cu: McRaney, Wendy Phillips

21,15 Dragoste și glorie (f.a., SUA, 1993). Cu: Daniel Markel, Zack Galligan, Kate Mulgrew. Regia Roger Young. Familia Doyle este una din cele mai puternice din Virginia. Jackson (Daniel Markel), fiul cel mare, moștenitorul de drept, se îndrăgostește de frumoasa Rebeca Morgan, care provine dintr-o familie mai modestă. Căsătoria lor, interzisă de tradițiile familiei Doyle, amenință să spulbere liniștea familiei. Cînd Jackson hotărăște să se înroleze sub comanda legendarului Jeb Stuart, Rebecca rămîne să înfrunte de una singură nu numai ostilitatea familiei, ci și uneltirile verișoarei Emily, care dorește să-l cucerească pe Jackson.

23,00 Focus 23 - (știri)
0,00 Starea de veghe (talk-show live): "Foc încrucișat"
1,00 Colpo grosso (show)
1,30 Focus 23 (r)
2,00 Starea de veghe - talk-show (r)

TV EUROPA NOVA

TELE EUROPA NOVA IAȘI

10,00 Incubatorul economic (r)
11,00 "Angel Street" (f/r)
12,40 Terra (r)
13,05 "Medici la datorie" (s/r, ep. 76)
16,00 "McGyver" (s, ep. 21)
17,00 "Dragă John" (s, ep. 13)
17,30 As show
18,30 Clip VIVA, promo, publicitate
18,45 Infonova
19,15 "Pacific Drive" (s, ep. 47)

19,40 "Falcon Crest" (s, ep. 99)

20,30 "Kung-Fu" (s, ep. 53)
21,20 "Celebritate" (s, ep. 2)
22,00 Infonova
22,10 Pentru... contra
23,10 "Hotel" (s, ep. 87)

Posturile de televiziune își rezervă dreptul de a-și modifica programul în ultimul moment, în funcție de evenimentele zilei sau de necesitățile lor proprii.

TELE 'M

tele M IAȘI

7,00 "Matinal de Miercuri"
7,30 "Satul lui Quigley" (s)
8,30 "Lovituri de la 11 metri" (r)
9,30 "Războinicii" (f.a./r)
10,00 Worldnet în direct de la Washington DC
17,30 "Teleuniversitatea" - Facultatea de Drept - Anul I
18,30 Știri Tele 'M
19,00 Telemedicina
20,00 Desene animate
20,30 Știri Tele 'M

21,00 "Mace" (f.a./acțiune) Cu Ed Marinaro, Darrell Larson, Cassandra Gava. Regia William Vanderkloot

22,45 Stiri Tele 'M

23,00 "Mesaj din Africa" (f.a.)

0,30 Film pentru adulți
2,30 Worldnet în direct de la Washington DC

RADIO NORD - EST

5,30 - 10,00 Micul dejun. Emisiune matinală de informații și muzică, știri din actualitatea locală, informații utilitare, horoscop, informații economice, relatări, interviuri în direct, concursuri (6,00-6,30 buletinul de știri și programul Actualitatea preluate de la BBC). Realizatori: Emanuel Botezatu și Gabriel Avasiloaei ■ **10,00-14,00 Fir direct.** Timp de patru ore în contact direct cu viața orașului: informații din actualitatea locală, revista presei, concursuri și muzică. Realizator: Alina Balaș ■ 14,00-14,30 BBC: Buletinul de știri și Actualitatea ■ 14,30-18,00 Turnul de control. Informații sportive (14,45), știri, interviuri, concursuri, muzică ■ 17,00 Puls Nord Est - cel mai important grupaj informativ al zilei ■ 18,00-18,45 BBC: Buletinul de știri și Actualitatea ■ 18,45-21,00 Buzduganul de seară. Emisiune de divertisment, muzică și concursuri. Realizatori: Daniel Buzdugan și Octavian Tudorache ■ 21,00-21,30 BBC: Buletinul de știri și Actualitatea ■ 21,30-22,00 Puls Nord Est - ediția de seară (știri, reportaje, interviuri, relatări din actualitatea locală și națională) ■ **22,00-0,00 Clasic Top 10.** Realizator Sandi Leonties ■ 0,00-5,30 Noapte de blues și jazz cu George Nistor

ACASĂ

7,00 Uneori avem aripi (f.s./r)
8,00 Sărmana Maria (f.s./r)
9,00 Căsuța poveștilor (r)
9,30 Guadalupe (f.s./r)
10,15 Te iubesc (f.s./r)
10,45 Din toată inima (f.s./r)
11,25 Ca la mama Acasă - rețete culinare prezentate de Petrișor (r)
11,30 Dragoste și putere (f.s./r)
12,15 Misterioasa doamnă (f.s./r)
13,00 Escrocii (f.a./r)
15,00 Guadalupe (f.s.), ep. 6
16,00 Te iubesc (f.s.), ep. 15
16,30 Din toată inima (f.s.), ep. 183. Concursul "Din toată inima"
17,30 Uneori avem aripi (f.s.), ep. 15
18,25 Ca la mama Acasă - rețete culinare prezentate de Petrișor
18,30 Sărmana Maria (f.s.), ep. 29
19,00 Concurs: "Thalia este Acasă, Vino și tu!"
19,05 Sărmana Maria (f.s.), ep. 30
19,25 Căsuța poveștilor: Casper (d.a.), ep. 17
20,00 Dragoste și putere (f.s.), ep. 178
20,45 Misterioasa doamnă (f.s.), ep. 41
21,30 Verdict: crimă! (f.s.), ep. 100

22,30 Adio, domnule Chips (f.a., Anglia, 1969). Regia Herbert Ross; cu: Peter O'Toole, Petula Clark

0,30 Matlock (f.s.), ep. 54

Programul cinematografelor

"VICTORIA"

"007 și Imperiul Zilei de Mîine"

Producție SUA, 1997
Cea mai recentă versiune cinematografică a aventurilor faimosului agent secret James Bond. Thriller polițist cu *Pierce Brosnan*.
Premieră.
Ora 9,00 - **6.000 lei.**
Orele: 11,30; 14,00; 16,30; 19,00 - **10.000 lei**

"COPOU"

"Jocuri periculoase"

Producție SUA, 1998. Thriller parodic cu Matt Dillon, *Neve Campbell*, Kevin Bacon.
Orele: 11,00; 13,00; 15,00; 17,00; 19,00 - **8.000 lei**

"Punctul Zero"

Coproducție România-SUA. Film de acțiune de Sergiu Nicolaescu. Cu Darby Hinton, Brian McNamara, Kathleen Kinmont
Ora 9,00 - **5.000 lei**

REPUBLICA

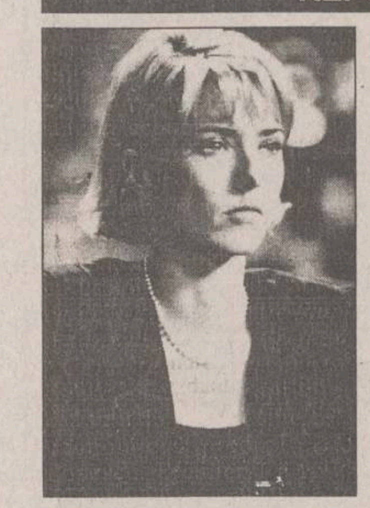

"Impact nimicitor"

Producție SUA, 1998.
Film de acțiune și suspans.
Cu Robert Duval, *Tea Leoni*, Maximilian Schell, Vanessa Redgrave
Ora 9,00 - **5.000 lei**
Orele 11,00; 13.00; 15.00; 17.00; 19,00; - **8.000 lei**

"DACIA"

"Prima lovitură a lui Jackie Chan"

Producție SUA, 1997. Comedie polițistă
cu *Jackie Chan*
Orele: 14.00; 16.00; 18.00 - **6.000 lei.**

"Femeia în roșu"

Producție România 1997. Dramă în regia lui Mircea Veroiu. Cu Elena Albu, Dragoș Pîslaru.
Vineri, sîmbătă și duminică: Matineu ora 10,00 - **4.000 lei**

Oferta săptămînii: TELECOMUNICAȚII

EuroBIT
dealer autorizat CONNEX
conectare gratuită
Acum și în RATE!
Telefoane celulare GSM și accesorii
Iași, str. Smârdan 63, Tel/Fax : 032-21.67.52, 21.67.53
GSM : 092 358.000, 092 358.001

NOKIA
Distributor autorizat
GlobalNET GSM
NOKIA 5110
Bd. Independentei B 1-5 Tel/Fax: 222930

OMEGA IS COMMUNICATIONS
Iași, str. Carpați nr. 6, bl. 908A, tel./fax 032/221133, 220591
Soluția comunicării în orice domeniu!
Panasonic MOTOROLA CONNEX

dialog GSM
Ofertă incredibilă
le modèle dealer autorizat
Mobile World
Motorola d460 cu numai 89$!!!
Conectare gratuită!
Str. Sf. Lazăr nr. 53 - tel./fax 239003

Universal RX
IAȘI, Grigore Ureche nr. 3
Tel / Fax: 212 660, 217 254
ALO GSM
• conectări
• accesorii
pentru orice tip de telefon
dialog GSM
SE VINDE AICI

dialog dealer autorizat
Telefoane celulare GSM și accesorii
THE DOCUMENT COMPANY XEROX
GIROS COMPANY
Iași, Str. I. C. Brătianu 20-22 ☎ 032/210.872

TEKO INVEST CONNEX Dealer autorizat
Telefoane celuare GSM, Gama completa accesorii.
Motorola d460 149 USD !!!
Huse de piele. 79.000 lei
RATE!
Fara taxa de conectare
Str. Sf. Lazăr 53, tel/fax:233553, 092-234030

REL COMPUTER DEALER AUTORIZAT
CONNEX GSM
NOU! Pager ECO - CNM fără abonament
Telefoane celulare, accesorii
Iași, Șos. Arcu nr. 12, Bl. Z18, tel./fax 032-214190

GIREXIM UNIVERSAL
dialog
Telefoane celulare GSM
Ericsson, Motorola, Philips, NOKIA, NEC
Plata în rate: 30% avans ! 12 rate !
Str. G. Muzicescu nr. 6, bl. 7A, parter, tel. 032-215.981

TE CONECTEZI GRATUIT pentru toate tipurile de abonament !
Oferta este valabilă numai până la 15 August!
OM TE FACI! dialog
• Conectare gratuită!
• Până la 60 de minute gratis, lunar, timp de 2 luni!
• În plus, doar prin magazinele din rețeaua MediaCom, accesorii gratuite!
dialog Week-end 5 min
dialog Practic 15 min
dialog 50+Tel. 30 min
dialog 150+Tel. 60 min
dialog 300+Tel. 60 min
dialog 600+Tel. 60 min
QUARTZ S.R.L.
Magazin: QUARTZ
Bd.Independenței Y1-Y2
Telefon: 14 61 52

dialog Serviciul GSM pentru tine
Tec Telecom
STR. CALEA CHIȘINĂULUI NR. 17 Parter
TEL./ FAX : 032-232638 , 032-233910
Numai 194 $
Pachet "Easy ALO"
TELEFON ALCATEL + Pachet ALO
Facilitati la conectare
Dealer autorizat MOBIL ROM

TURISM

OLIMP - IAȘI
Str. Gavril Muzicescu nr. 6, bl. 7A, mezanin (fundație, deasupra Universității Petre Andrei),Tel: 215524, 215539
TURCIA:
ANTALYA; KUSADASI
Hoteluri de 2, 3, 4, 5 stele; masa opțional
Sejur la alegere; Prețuri convenabile
Servicii ireproșabile
GRECIA:
HALKIDIKI; CRETA; CORFU; KATERINI; PLATAMONAS;
Hoteluri,vile; masa opțional
Sejur la alegere; Asigurăm viza
EXCURSII ELEVI
Circuit clasic 7 zile
Autocar
31.10 - 8.11

KLM
PRIN ICAR TOURS
Str. Costache Negri 43-parter, tel/fax: 216.319
Rezervări non stop: 094/606.426

Lufthansa
PRIN ICAR TOURS
Str. Costache Negri 43-parter, tel/fax: 216.319
Rezervări non stop: 094/606.426

PARIS
ZBOR CHARTER
(în fiecare vineri)
PRIN ICAR TOURS
Str. Costache Negri 43-parter, tel/fax: 216.319
Rezervări non stop: 094/606.426

PROSPER MERIDIAN
LITORAL - MUNTE
toate stațiunile
AGROTURISM
Italia - Spania - Israel - Grecia
Turcia - Ungaria
Iași, str. Arcu 25, sc. B, parter (mai jos de legătorie), tel: 032/211060, 112538

ATLANTIC TURISM COMPANY
Italia + Franța + Spania
5 - 16 octombrie
★ 900 USD ★ inscrieri: pina la 15 septembrie ★
INSTANTANEU
rezervări și eliberări de bilete
AVION / AUTOCAR
Iași, bd. Ștefan cel Mare B1-B2 galeriile comerciale, mezanin
☎ 032/21.38.72

Excursii
ITALIA (săptămînal de la 800$)
GRECIA (lunar de la 300$)
ANGLIA (săptămînal de la 800$)
CIPRU (săptămînal de la 600$)
DUBAI (lunar de la 700$)
SLOVENIA
CROAȚIA

Avion
BRITISH AIRWAYS
Alitalia
swissair
MALEV Hungarian Airlines
KLM
Emirates
ČSA CZECH AIRLINES
AIR FRANCE
Lufthansa
BALKAN, TAROM, ROMAVIA, AUSTRIAN AIR LINES, TURKISH AIRWAYS

Autocar
DOUBLE T
EUROTIME
ATLASSIB
Touring
EUROPABUS
ITALIA, ELVEȚIA
Germania, Spania, Franța, Portugalia
Anglia, Austria, Scandinavia, Benelux, Irlanda

TRANS EUROPA din Iași
PLECĂRI SĂPTĂMÎNALE
Nurnberg, Ingolstadt, Munchen, Augsburg, Ulm, Stuttgart, Karlsruhe, Mannheim, Frankfurt
Munte
Izvoru Mureșului, Lacu Roșu, Sinaia, Slănic Moldova, Vatra Dornei, Predeal, Băile Tușnad, Bușteni, Băile Felix, Covasna, Durău, Poiana Brașov
Delta Dunării

TOTEM AGENȚIE DE TURISM
Str. Păcurari nr. 8 (la 50 m de Biblioteca M. Eminescu), tel.: 032/217380, tel./fax: 032/213545, totem@mail.dntis.ro

net
COMPANIA de TURISM
6600 Iași, Piața Unirii 6-Mezanin
Tel/Fax: 032-117.596-213.450
e-mail: net@nordest.ro
Internet: www.nordest.ro
ticketing aerian și rutier ■ sejururi ■ excursii interne și externe
vacanțe la mare și la munte ■ simpozioane, conferințe, cocktail-uri
rezervări cazare și masă ■ închirieri autoturisme și autocare
net
Tu știi cînd
Noi știm unde
KLM
Lufthansa
AUSTRIAN AIRLINES
ČSA CZECH AIRLINES
swissair
BRITISH AIRWAYS
TAROM
Hertz
AIR FRANCE
OLYMPIC AIRWAYS
TURKISH Airlines
eurolines EUROPABUS
MALEV
Touring

CU OCHII ÎN MICUL ECRAN

■ ACASĂ, la 22.30, începe o dramă americană din 1969, cu Peter O'Toole și Petula Clark: "Adio, domnule Chips". Este un film emoționant, în regia lui Herbert Ross. Peter O'Toole interpretează rolul unui timid profesor de provincie, proaspăt numit la o școală din Anglia. Deși la început e intimidat de energia și năzbîtiile elevilor săi, timpul va dovedi realul său talent de pedagog, care va atrage atenția și admirația întregii școli. Celor ce au vizionat deja filmul le propunem o comparație cu o altă producție care tratează un subiect asemănător, dar într-o manieră complet diferită: "Cu drag, domnului profesor", avîndu-l ca protagonist pe Sidney Poitiers.

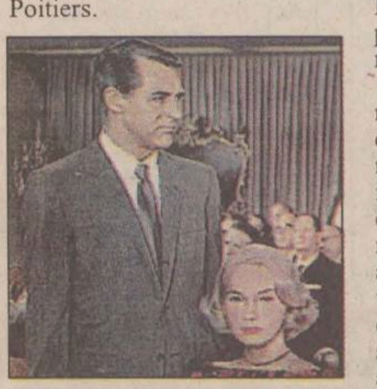

■ Emisiunea "Un secol de cinema", de pe TVR1, la ora 23.00, ne prezintă un doumentar despre Cary Grant **(foto)**, o radiografie lucidă și lipsită de complezentă, a vieții și a carierei celui care, înainte de a fi un mare actor, a fost și a rămas un "băiat frumos".

■ În fine, la TVR2, de la ora 22.00, avem unul dintre marile filme ale cinematografiei americane: "Efectul razelor gamma asupra anemonelor" (1972), cu Joanne Woodward, Nell Potts, Roberta Wallach și în regia lui Paul Newman **(foto).** Unul dintre primele și cele mai bune filme regizate de Paul Newman în 1972, sub influența încă puternică a de curînd intratului în declin "New American Cinema". Ecranizare a piesei omonime a lui Paul Zindel, distinsă cu premiul Pullitzer, "Efectul razelor gama asupra anemonelor" e povestea unei văduve excentrice și a celor două fiice ale sale: una care-i seamănă caricatural de mult și alta care nu-i seamănă deloc - fiind preocupată de științele naturii și studiind efectul razelor gamma asupra anemonelor, efect asemănător, metaforic, evoluției celor două fete.

Documente personale ale Prințesei Diana, distruse de familia acesteia

Familia prințesei Diana a distrus scrisori intime și documente medicale ce au aparținut acesteia, pentru a-i păstra memoria neștirbită și pentru a-i menaja pe cei cei doi fii ai ei, prinții William și Harry, se afirmă în ultimul număr al săptămînalului "Mail on Sunday". Cei doi executori testamentari ai Dianei, mama sa, Frances Shad Kydd, și sora sa, Sarah McCorquodale, fac, în prezent, trierea arhivelor particulare ale Dianei, înainte de a le înmîna Arhivelor Regale. Printre documentele distruse figurează scrisori de dragoste (în special de la fostul său amant, James Hewitt), corespondență privată și fișe referitoare la sănătatea sa. Diana a admis, în timpul vieții, că a suferit de bulimie și depresie în perioada în care căsătoria sa cu prințul Charles începuse să meargă prost. În mod tradițional, documentele oficiale și personale ale membrilor familiei regale sînt remise serviciilor Arhivelor Regale, aflate la castelul Windsor, fiind apoi clasate și păstrate pînă cînd pot fi consultate de profesori și studenți (în general, după 30 de ani de la moartea respectivului membru al familiei regale). Executorii testamentari ai Dianei au avut, însă, posibilitatea de a alege ce au dorit să lase posterității. ***"Ei nu au obligația de a remite toate documentele, ci numai actele oficiale. Familia prințesei este cea care decide"***, a indicat un purtător de cuvînt de la Buckingham Palace.

TIMP LIBER

Prelecțiune la Casa Pogor

Mîine, cu începere de la orele 17.00, la Clubul cultural "Junimea" (Casa "V. Pogor"), Zoe Dumitrescu-Bușulenga va susține prelecțiunea "Cîteva file de cultură moldavă în contextul culturii românești".

Super Concert "Genius" la terasa "Weekend" Ciric

Banca Română de Dezvoltare - Filiala Iași prezintă vineri, 25 septembrie, orele 17.00, la terasa "Weekend" Ciric - Super Concert "Genius".

"Spectacol-lectură" la Sala Studio

Muzeul Literaturii Române - Iași și Teatrul Național "V. Alecsandri" vă invită să vedeți astăzi, cu începere de la ora 19.00, la Sala Studio, "Fălticeni - Freiburg... și retur", spectacol-lectură realizat de Paul Miron. Participă actorii Adi Carauleanu, Petru Ciubotaru, Emil Coșeru, Antonela Cornici, Tatiana Ionesi, Cătălin Tudor Manea, Constantin Pușcașu și Sergiu Tudose.

Cursuri de limbă franceză la Centrul Cultural Francez

Centrul Cultural Francez organizează, începînd cu data de 12 octombrie 1998, o nouă sesiune de cursuri de limbă generală și specializată. Cursurile propuse sînt următoarele:

■ Franceză generală: pentru copii între 6-14 ani, toate nivelurile - cursuri de susținere școlară; franceză intensiv și superintensiv pentru adulți - nivel debutant, mediu și avansat; conversație pe teme de civilizație franceză, cu profesor francez (nivel avansat); pregătire pentru bacalaureat și facultate;

■ Franceză specializată: pregătire pentru examenul DALF (sesiunea decembrie 1998); franceza afacerilor (nivel debutant și avansat); franceza pentru medici; franceza pentru turism;

■ Franceză pentru secretariat (limbaj juridic, economic, corespondență profesională); franceza pentru studenții din modulele și filierele francofone (la cerere); franceza Comunității Europene (pentru funcționarii Administrației locale și județene).

Înscrierile se vor face la sediul CCF, din bd. Copou nr. 26, între 28 septembrie și 9 octombrie 1998, de luni pînă joi, între orele 9.00-12.00 și 13.00-18.00, și vinerea între orele 9.00-16.00. Echipa de profesori pregătește publicului cîteva noutăți absolute, între care franceza juridică (pentru studenții la Drept).

Expoziție "Heinrich Hofmann"

Complexul Muzeal "Moldova" Iași - Muzeul de Artă, în colaborare cu Institutul "Goethe" București, organizează de astăzi pînă pe 15 octombrie 1998 expoziția pentru tineri între 3 și 90 de ani, "Stuwwelpeter" - Heinrich Hofmann (1809-1894). Vernisajul va avea loc miercuri, 23 septembrie, la orele 14.00, la Palatul Culturii Iași. Scopul expoziției este de a face cunoscut publicului din România pe "Stuwwelpeter" - în traducere "Petre Ciufulici" - personaj vestit al poveștilor lui Heinrich Hofmann. După deschiderea expoziției se va organiza un concurs de desen cu premii pentru copii - "Petre Ciufulici, azi". Concursul se adresează tuturor copiilor pînă la vîrsta de 13 ani din Iași. Detalille concursului vor fi comunicate la vernisajul expoziției.

Spectacole la Teatrul "Luceafărul"

■ Astăzi - orele 10.00 și 11.00 : "Punguța cu doi bani".

■ Mîine - orele 10.00 și 11.00: "Povestea celor doi purceluși".

■ Vineri, 25 septembrie, orele 10.00 și 11.00: "Povestea celor doi purceluși".

■ Duminică, 27 septembrie, orele 10.00: "Povestea celor doi purceluși"; orele 11.30: "Povestea prostiei".

Expoziție chinologică

Asociația chinologică din România - Filiala Iași și "Clubul cîinilor utilitari - Iași" organizează în ziua de 4 octombrie, ora 9,00, pe Stadionul Agronomie, EXPOCANIS. Din program: demonstrație cu cîini utilitari, cursuri speciale și "Parada vedetelor". Înscrierile se fac la Asociația chinologică din România - Filiala Iași

Expoziție de machete ale statuii lui Mihai Viteazu

Filiala Iași a veteranilor de război - Comitetul "Iași - 400 Mihai Viteazu" vă invită să vizitați expoziția de machete pentru statuia ecvestră a domnitorului Mihai Viteazu. Expoziția va fi deschisă la Sala Victoria pînă mîine, între orele 9-19. Vizitatorii vor avea ocazia să își exprime preferințele pentru machetele demne de a fi premiate.

Lansare de volum la Casa Pogor

Muzeul Literaturii Române - Iași și Teatrul Național "V. Alecsandri" vă invită pe data de 25 septembrie, de la ora 17.00, la Clubul Cultural "Junimea" (Casa Pogor), la lansarea volumului "maiputincaperfectul" (istorioarele lui Policarp Cutzara) de Paul Miron, apărut la Editura "Junimea", cu ilustrații de Octavian Mardale. Prezintă Horațiu Decuble, Al. Călinescu, Constantin Dram și Ovidiu Nimigean.

Cursuri de canto pentru copii

La Clubul CFR au început înscrierile la cursul de canto / muzică ușoară pentru copiii între 6 și 13 ani, organizat de cîntărețul și compozitorul Cristian Simionică. Părinții viitoarelor stele ale muzicii ușoare românești pot cere informații suplimentare despre condițiile de înscriere și de preselecție la telefoanele 176.817 sau 092 / 41.43.45.

Manifestări la Cercul Militar

■ Astăzi - orele 11.00-13.00: Cercul de pictură pentru copii; orele 17.00-19.00: Cercul de dans sportiv "Reflex", demonstrație de dansuri latino-americane.

■ Mîine, orele 16.00-20.00: Cercul de muzică ușoară; orele 17.00-21.00: Ședința cenaclului literar-muzical "ABC"; orele 17.00-19.00: Repetiția ansamblului folcloric "Hora Iașului".

■ Vineri, 25 septembrie, orele 10.00-11.00: Expunere "Luptele Armatei Române pentru restabilirea graniței de est a României - Concepție și acțiune, în toamna anului 1944"; orele 10.00-12.00: Clubul veteranilor de război.

■ Sîmbătă, 26 septembrie, orele 10.00-20.00: Clubul cadrelor militare și al familiilor acestora; orele 11.00-13.00: Curs de manechine și fotomodele; orele 10.00-12.00: Ședința cenaclului literar-muzical "ABC"

■ Duminică, 27 septembrie, orele 8.00-20.00: Clubul cadrelor militare și al familiilor acestora; orele 10.00-13.00 Curs de manechine și fotomodele; orele 10.00-13.00: Repetiția grupului de umor.

Școala superioară de secretariat

Centrul de pregătire post-liceală și post-universitară al Ministerului Culturii, București și Casa de Cultură a Sindicatelor Iași organizează, începînd cu data de 1 octombrie 1998, Școala superioară de secretariat, pentru pregătirea în specialitatea de secretar(ă). Se studiază stenodactilografie, tehnica muncii de secretariat, limba engleză, elemente de contabilitate, utilizarea PC-urilor în activitatea de secretariat, tehnoredactare computerizată și management. Se primesc absolvenți de liceu și de studii superioare. Durata cursului este de 18 săptămîni. Absolvenții vor primi diplome recunoscute. Înscrierile se fac la secretariatul Casei de Cultură a Sindicatelor Iași, strada Socola nr. 134, telefon 135158.

Concerte la Filarmonica "Moldova"

Mîine, cu începere de la orele 19.00, la Sala Filarmonicii "Moldova" va avea loc un concert extraordinar. Dirijor Sachio Fujioka (Marea Britanie - dirijor al Orchestrei simfonice a BBC). În program: G. Verdi: Uvertura la opera "Vecerniile siciliene"; R. Strauss: "Moarte și transfiguratie" - poem simfonic opus 24; J. Sibelius: Simfonia nr. 2, în Re Major opus 43.

Teze de doctorat

■ Mîine, la ora 12.00, în amfiteatrul III/11, dl Vlad Cojocaru va susține în ședință publică teza de doctorat "Toponimia văii mijlocii a Trotușului", în vederea obținerii titlului științific de doctor în filologie.

Timpul probabil

Vremea va fi relativ rece, pentru această perioadă, și se va ameliora sub aspectul precipitațiilor care vor deveni cu totul izolate și slabe cantitativ. Cerul va fi temporar noros, iar vîntul va prezenta intensificări frecvente din sector nordic (60-70 km/h, în rafale), slăbind în intensitate în partea a doua a zilei. Temperatura aerului va avea valori minime cuprinse între 4° și 9° C, iar maxime - între 15° și 19° C.

Pașcani
IAȘI
Roman

Aurul, elixirul tinereții

Aurul a fascinat dintotdeauna oamenii, ocupînd mituri și legende, influențînd culturi și destine ale indivizilor, ba chiar și destinul omenirii în ansamblu. Se spune că atitudinea față de aur contribuie fundamental la cunoașterea omului de către om. În rîndurile de mai jos, vom încerca să prezentăm aurul numai din punct de vedere terapeutic.

În comuna primitivă, un trib avea pe lîngă conducătorul său și un "preot-vraci", care ținea, într-un fel numai de el știut, legătura cu forțele naturii. Printre puținele sale mijloace de vindecare se afla și pepita de aur. Cu timpul, întreaga societate primitivă aflată în curs de dezvoltare folosea metalul lucitor, care nu ruginea niciodată, în tratarea bolilor, fiindu-i necunoscute proprietățile "economice". În Tratatul despre sacrificiile Feng și Sheng a lui Si Ma Qian, fiul lui Si Ma Tan, astrologul împăratului (lucrare evocată de Mircea Eliade), la împăratul Wu Di s-a prezentat un magician care i-a spus: ***"Cheamă toate puterile superioare și vei putea schimba praful de cinabru în aur galben, din care vei face vase. Dacă vei mînca și bea din aceste vase vei trăi mulți ani și vei putea merge în insula PengLai, în mijlocul mării, unde vei împlini sacrificiile Feng și Sheng și nu vei mai muri"***. Iată interpretarea textului, făcută de Mircea Eliade: operația alchimică de transformare a cinabrului în aur implică sacrificii și anumite acte religioase; aurul obținut este asimilat prin mîncare și prelungește viața (motivul "elixirului vieții"); obținînd garanția unei vieți lungi, se poate intra în legătură directă cu "fericiții" (insula PengLai fiind considerată un fel de Paradis terestru). Cel mai renumit alchimist chinez, Boo Puzu (pe numele adevărat Guo Hong) afirma: "Dacă din aurul alchimic faci farfurii și vase și dacă mănînci și bei din ele, vei trăi mult timp. Omul face aur fiindcă dorește ca, folosindu-l ca medicament, să ajungă nemuritor. Alt celebru alchimist chinez, Wei Bo Yang scria în lucrarea sa "Can Tong Qi": "Aurul, prin firea lui nu se strică. Cînd pudra aurie intră în cele cinci măruntaie, părul alb se face iar negru, dinții căzuți cresc la locul lor, bătrînul redevine flăcău, bătrîna este iar fată tînără etc.

După Mircea Eliade, alchimia chineză se integrează în tehnicile spirituale, nicidecum în cele științifice. Chiar dacă, pentru chinezi, caracteristicile principale erau luciditatea și răbdarea, datorită faptului că au descoperit și adunat o sumedenie de fapte precise privind fenomenele fizice și biologice, alchimia a rămas pentru ei, multă vreme, o tehnică spirituală, aurul obținut identificîndu-se cu elixirul vieții. Chinezii au crezut vreme de multe mii de ani că aurul corect preparat și bine asimilat poate asigura, în sensul strict matematic de limită, nemurirea. Adică nu o viață infinită, ci una nespus de lungă, după cum grăiesc numeroasele izvoare istorice păstrate pînă astăzi. Va urma.

HOROSCOP

BERBEC

(21 mart. - 20 apr.):

👍 Exemplele pot fi alese și din alte domenii, nu numaidecît din profesiunea dvs. Dacă intuiția funcționează normal puteți convinge și în alte direcții.

TAUR

(21 apr. - 20 mai):

✋ Perioada de tatonări se mai prelungește pentru o bucată de vreme, chiar dacă asta vă sîcîie. Nu puteți împinge acele ceasului ca să le faceți să meargă mai repede.

GEMENI

(21 mai - 21 iun.):

👌 Compania care vă însoțește arată un interes cu totul special pentru propunerile dvs. Încercați să nu dați pentru moment prea multe amănunte în ce vă privește.

RAC

(22 iun. - 22 iul.):

✋ Oboseala își poate pune amprenta asupra randamentului dvs., mai ales în condiții de stress. De aceea e de preferat să amînați cele mai dificile operațiuni.

LEU

(23 iul. - 22 aug.):

✋ Putea să se termine și mai rău, dacă nu vă opreați la timp, adversarii stau la cotitură. Nimeni nu este infailibil, iar dvs. contați prea mult pe o stea norocoasă.

FECIOARĂ

(23 aug. - 22sept.):

👌 Condițiile pentru performanță sînt îndeplinite, depinde de cum vă simțiți dvs. și ce stare aveți. Dacă totul este OK, nu mai așteptați nici un alt îndemn.

BALANȚĂ

(23 sept. - 22 oct.):

✋ Mai aveți încă suficiente nelămuriri și nu găsiți pe nimeni să vi le risipească. Nu vă grăbește nimeni, puteți aștepta liniștit(ă) să se aleagă apele.

SCORPION

(23 oct. - 21 nov.):

👍 Viitorul apropiat nu depinde de felul în care vă veți descurca în cursul acestei zile. Nu va fi în joc nici o hotărîre cît de cît importantă.

SĂGETĂTOR

(22 nov. - 21 dec.):

👎 Așa se întîmplă atunci cînd nu ascultați de recomandările specialiștilor. Vă puteți declara mulțumit(ă) că nu v-ați rupt gîtul în această peripeție.

CAPRICORN

(22 dec. - 19 ian.):

👎 Argumentele pe care vă bazați pot fi întoarse pe dos dacă cineva ține cu tot dinadinsul. Căutați o altă cale de atac, măcar cît să ajungeți la un echilibru.

VĂRSĂTOR

(20 ian. - 18 febr.):

👍 Fără entuziasmul dvs. aproape nesăbuit, mai nimeni nu s-ar fi încumetat să atace. E posibil să aveți un succes de răsunet cînd toată lumea se aștepta mai puțin.

PEȘTI

(19 febr. - 20 mart.):

👎 V-ați angajat într-o dispută de pe urma căreia nu aveți prea multe de cîștigat. Ba chiar s-ar putea să ieșiți cu imaginea șifonată și asta fără nici un rost.

LEGENDA:

👎 - *vă paște ghinionul;*

✋ - *prudența e mama înțelepciunii;*

👍 - *n-aveți nimic de pierdut;*

👌 - *șansa vă surîde.*

INTEGRAMA ZILEI

CY-RANO

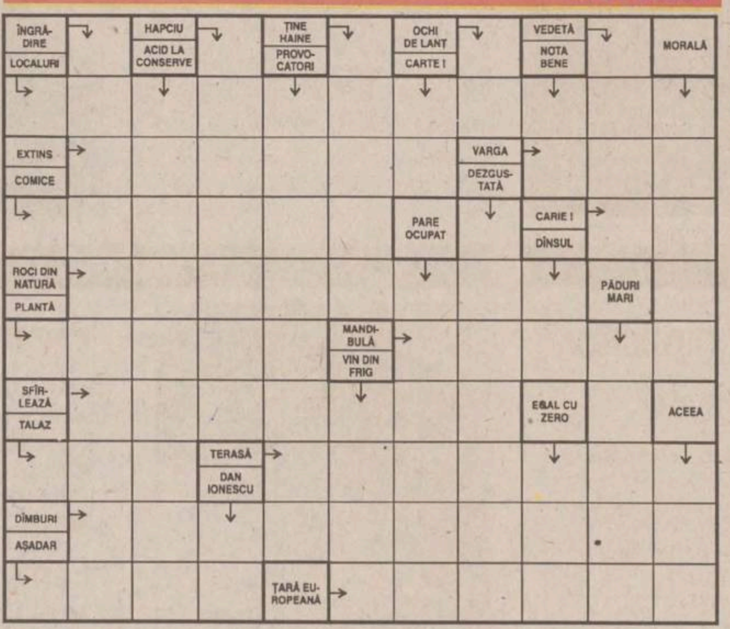

Soluția integramei din numărul precedent: O; A; M; L; B; NOSTRADAMUS; CAIAC; TIC; CULT; UTILAT; MA; BLANITE; VETERANI AM; NIT; TI; ORE; ATE; BUNICEL; ARTAR; MOSI; STANTAT; LEI

Ziarul care sta de vorbă cu oamenii
Monitorul
Redactor sef: TONI HRITAC
Redactor sef adjunct: MONA DÎRTU
Editor coordonator: FLORIN NICULA
Secretar general de redactie: MARIUS CRISTIAN

SEFI DEPARTAMENTE:
■ Subredactia Bucuresti: Costel Stroescu ■ Eveniment national: Claudiu Raus (int. 109) ■ Eveniment international: Adrian Dîrtu (int. 116) ■ Speciale: Ovidiu Scutelnicu (int. 108) ■ Sănătate: Mihaela Cănănău (int. 108) ■ Administratie: Gabriel Gachi (int. 105) ■ Învățămînt: Silviu Labes (int. 108) ■ Economic: Mihaela Minut (int. 117) ■ Divertisment: Ciprian Iesan (int. 111) ■ Sport: Nicolae Grecu (int. 107) ■ Redactor de serviciu: Maria Dorohoi, Petru Iosipescu, Dana Butnărasu (int. 124) ■ Fotoreporteri: Constantin Plop, Silvian Stănisor ■ Grafică: Lucian Amarii, Daniel Melinte, Marius Ursache ■ Layout: Florin Pavel ■ Secretariat de redactie: Ivona Burduja (int. 116) ■ Productie: Mihai Tudose (int. 128) ■ Difuzare: Mihai Sîrbu ■ Contabilitate: Antoneta Filip (int. 112)

Editor:
NORD-EST S.A.
Iasi, Str. Smîrdan nr. 5, tel. 032/271333, fax 032/270415

Presedinte: Alexandru Lăzescu
Vicepresedinte: Cezar Caluschi
Director general: Daniel Condurache
Director editor: Florin Zamfirescu
Director executiv: Gabriel Rusu
Director vînzări publicitate: Răzvan Avram
Director de marketing: Cătălin Iftimie

Redactor sef MONITORUL DE DUMINICĂ: Cristina LECA
Editor MONITORUL INTERNET: Cristian RACU
http://www.monitorul.ro/ ; E-mail: monitorul@monitorul.ro

Cotidianul MONITORUL apare la Iasi, Bacău, Botosani, Brasov, Brăila, Cluj, Galați, Neamt, Roman, Suceava, Vaslui și Vrancea

ADRESA REDACȚIEI: Iași, str. Smîrdan nr. 5 ■ Tel. 271333 (centrala); 271271 (redactor de serviciu) ■ Fax 27.04.15 ■ Publicitate tel./fax 14.47.76

Tipar offset: MULTIPRINT,
Iasi str. Sf. Lazăr nr. 49, tel. 032/230060

Abonamentele se pot face la orice Oficiu Postal din țară. MONITORUL figurează în catalogul Presei interne la pozitia 1040. Difuzare: S.C. Nord-Est Distribution S.A.

DIRECȚIA DE TELECOMUNICAȚII

Direcția de Telecomunicații Iași reamintește abonaților telefonici că termenul de plată al facturii telefonice este data de 25 a fiecărei luni.

Pentru a veni în sprijinul abonaților săi, unitatea noastră a considerat necesar ca pe lîngă programul normal din zilele lucrătoare să stea la dispoziția beneficiarilor de prestații și sîmbăta și duminica - respectiv în zilele de 19, 20, 26 și 27 septembrie cînd vor funcționa următoarele Oficii Telefonice:

19 și 26 septembrie 1998

Tătărași, Podu Roș, Dacia și Lăpușneanu
■ program 7⁰⁰-20⁰⁰
Banu - parter - Persoane juridice
■ program 8⁰⁰-14⁰⁰
Cuza - Vodă
■ program 8⁰⁰-14⁰⁰
Ghișeul de Relații cu Publicul
■ program 7⁰⁰-20⁰⁰

20 și 27 septembrie 1998

Tătărași, Podu Roș, Dacia, Lăpușneanu
■ program 8⁰⁰-14⁰⁰
Ghișeul de Relații cu Publicul
■ program 8⁰⁰-14⁰⁰

În județul Iași vor fi deschide două Oficii Telefonice noi în localitățile Țuțora și Probota care vor avea program în zilele lucrătoare între orele 10⁰⁰ - 14⁰⁰.

ROMIL SERVICE SRL dealer autorizat FIAT
Cu ocazia SAB '98
CADOU SPECIAL
10.000.00 lei sau 2.000 DM
pentru cei ce achiziționează un FIAT BRAVA 16 valve
pe perioada lunii septembrie
IAȘI Bd Tudor Vladimirescu nr.4
tel. 032-213230; 032-216800; 032-232665; 094-645286

SOMACO PREFABRICATE SA IAȘI
cu sediul în Iași, Șoseaua Chișinăului nr. 6
angajează prin concurs
personal competent pentru activitatea de control financiar gestionar
Condiții obligatorii:
■ studii economice superioare
■ vechime în specialitate 3-5 ani
Relații la sediul firmei sau prin telefon 133468/114 (serviciu personal).

SEX LIVE
cu femei sălbatice, femei care știu ce vor
Tel.: 064-893.004
INTERZIS FEMEILOR
NON STOP
Tarif unic 3950 lei/30 sec. Primele 20 sec. netaxabile.

Pentru EA și EL
Parfumuri franțuzești (originale)
Perle de Silences
Jacomo de Jacomo
Coeur de Parfum
Silences
Prin magazinul IMPEXROMCATEL (fostul COLEUS) Telefon 162279

MARTURISIRI INDECENTE
INTERZIS FEMEILOR
Tel.: 064-893.012 NON STOP
Tarif unic 3950 lei/30 sec. Primele 20 sec. netaxabile.

SEX LIVE
cu bărbați adevărați, cu bărbați puternici
INTERZIS BĂRBAȚILOR
NON STOP
Tel.: 064-893.000
Tarif unic 3950 lei/30 sec. Primele 20 sec. netaxabile.

POVESTIRI INDECENTE
cu cei mai tari bărbați pe care îi poți visa
INTERZIS BĂRBAȚILOR
Tel.: 064-893.008 NON STOP
Tarif unic 3950 lei/30 sec. Primele 20 sec. netaxabile.

ÎȚI CAUȚI JUMĂTATEA?
Ai nevoie de un partener?
SUNĂ LA: 064-893.016
NON STOP
Tarif unic 3950 lei/30 sec. Primele 20 sec. netaxabile.

B.C.U. „M. EMINESCU" IAŞI
PECU

CITIŢI ÎN PAGINA 5A

De anul viitor vor fi introduse trenurile particulare

CITIŢI ÎN PAGINA 2A

Preşedinţii de consilii judeţene din Moldova continuă sabotarea Iaşului

JOI
24 septembrie
1998
Nr. 225 (2205)
16 PAGINI
1500 LEI

Monitorul

Ziarul care stă de vorbă cu oamenii

Înainte de a anunţa Poliţia, Salvarea sau Pompierii, sunaţi la
MONITORUL
271.271

www.monitorul.ro

azi

Meteo: În următoarele 24 de ore, vremea va fi predominant frumoasă ca aspect, cu cerul variabil pînă la senin, dar răcoroasă noaptea şi dimineaţa. Vîntul va sufla slab pînă la moderat, predominînd din sector nordic. Temperatura aerului va avea valori minime cuprinse între 5° şi 11° C, iar maxime - între 19° şi 22° C. **3B**

Loredana se mărită

Loredana Groza, una dintre cîntăreţele cu cel mai mare succes de public din România, va căpăta, de sîmbătă, un nou statut: acela de soţie. După ce, în urmă cu aproximativ trei luni, Loredana a născut o fetiţă, acum ea va merge în faţa ofiţerului Stării Civile pentru ca unirea sa cu Andrei Borcea să devină oficială. Viitorul soţ al solistei este producător de televiziune la postul privat PRO TV. La scurtă vreme după oficierea căsătoriei, Loredana Groza şi Andrei Borcea vor fi co-protagoniştii unui alt eveniment important: botezul fiicei lor. Naşul copilului va fi o persoană mult mai cunoscută de la acelaşi post de televiziune: Florin Călinescu, realizatorul emisiunii "Chestiunea Zilei".

Cădere de la etajul 7: În plină criză de epilepsie, un grec ce locuia în Iaşi s-a aruncat de la etajul 7 al unui bloc din Tătăraşi şi a murit pe loc. **2A**

Crimă la Tomeşti: Un bărbat de 42 de ani a fost omorît de un individ care a intervenit fără nici treabă într-o ceartă din faţa unui birt. **2A**

Cazare scumpă: Cazarea din "Tudor" va usca, în acest an, buzunarele studenţilor, de vreme ce o garsonieră a ajuns să coste 370.000 lei pe lună. **3A**

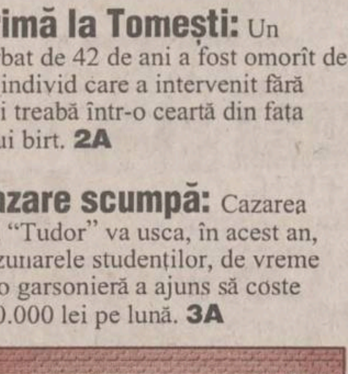

Blestemul întreţinerii: Dacă vreţi să aflaţi în amănunt cum va afecta suma de la întreţinere proaspăta scumpire a energiei termice, citiţi în pagina **3A**

Cuţitul care taie insomnia: O femeie care nu mai putea să doarmă de vreo două luni şi-a băgat cuţitul în burtă, pentru a scăpa de chinuri. **2A**

PNŢCD, un pas la stînga: Liderii ţărănişti au decis ieri să nu susţină scumpirile pentru energie. **8A**

Ucis în prima zi de viaţă

■ *un copil a fost înecat într-un WC public* ■ *ieri, o echipă de muncitori se chinuia să spargă dalele de beton de deasupra bazinului, pentru a recupera cadavrul* ■

O crimă monstruoasă i-a îngrozit, ieri, pe locuitorii municipiului Paşcani. O tînără de 25 de ani şi-a aruncat copilul într-un WC public, ca să curme zvonul că pruncul ar fi fost rodul dragostei dintre ea şi cumnatul său. Ieri după-amiază, o echipă de muncitori încerca să spargă placa de beton din cabina toaletei, pentru a scoate afară cadavrul micuţului.

Marţi dimineaţă, ofiţerii Poliţiei Municipiului Paşcani au primit o scrisoare anonimă în care se relata că ***Liliana Prisecariu***, din comuna Stolniceni-Prăjescu, şi-a aruncat copilul nou-născut într-un WC. Imediat, o echipă de poliţişti a început anchetarea cazului care, de la început, părea ciudat. Deşi femeia susţinea că pruncul a murit la naştere, în evidenţa Maternităţii Paşcani figura că Liliana Prisecariu s-a externat împreună cu copilul. După ce au audiat medicii, martorii şi pe membrii familiei Prisecariu, anchetatorii au reuşit să scoată la iveală împrejurările în care a fost ucis, cu multă cruzime şi indiferenţă, copilul. Pe data de 8 septembrie, tînăra a fost adusă la Maternitate cu căruţa de soţul ei, ***Ioan Prisecariu***. În aceeaşi zi, pe la ora 17:00, femeia a născut un băieţel în greutate de 2,850 kg. Mamă a încă unui băiat în vîrstă de un an, aceasta a cerut medicilor să-i dea voie să plece din spital, spunînd că se simte bine. Poliţiştii susţin însă că Liliana Prisecariu îşi plănuise cum să scape de nou-născut. În localitatea Stolniceni-Prăjescu, ea locuieşte în aceeaşi casă cu fratele soţului ei, Dumitru Prisecariu, şi cu ***Florica***, soţia acestuia. Lumea din sat spune că cele două femei s-au certat de multe ori, Liliana Prisecariu fiind învinuită că are o relaţie amoroasă cu cumnatul său, Dumitru. Mama criminală a mărturisit că i-a fost teamă să aducă pruncul acasă din cauza Floricăi, aşa că s-a hotărît să scape de el. A ieşit din spital, a mers în Parcul municipal, pe marginea lacului "Peştişorul de aur". Aici, femeia a intrat în cabina WC-ului public (tip turcesc) şi a aruncat pruncul în bazinul de scurgere, cu tot cu pelinci. Pînă ieri, nimeni nu a ştiut ce s-a întîmplat, într-adevăr, cu copilul, întrucît Liliana Prisecariu a spus tuturor că a el murit la naştere. Femeia a fost reţinută de Poliţie şi a recunoscut că i-a curmat viaţa micuţului. Deşi anchetatorii aveau toate probele împotriva criminalei, nu au putut examina cadavrul nou-născutului. O echipă de muncitori a început ieri după-amiază să spargă dalele de beton de deasupra bazinului de colectare a dejecţiilor, pentru a scoate de acolo copilul. În urma necropsiei, medicii legişti vor constata dacă băieţelul era viu în momentul în care a fost aruncat în WC sau dacă a fost ucis cu puţin timp înainte. Liliana Prisecariu a fost reţinută de Poliţie sub acuzaţia de omor calificat şi urmează a fi dusă la Parchet, pentru arestare. **(Mădălina LUCA)**

Poliţia a reţinut 25 de agenţi de pază

■ *"mafia strugurilor este la originea acestui incident", susţine şeful agenţilor*

Poliţia din Rîmnicu Sărat a reţinut o zi în arest 25 de agenţi de pază de la firma ieşeană FGM, după care i-a pus în libertate. Reţinerea a fost determinată de conflictele apărute la unul dintre punctele de lucru supravegheate de FGM. Este vorba despre Ferma Zăplazi de lîngă Rîmnicu Sărat. Practic, producţia de struguri din ferma respectivă a fost cumpărată în totalitate de SC "Vinia" SA Iaşi. Ca atare, "Vinia" a găsit de cuviinţă să-şi păzească marfa cu ajutorul paznicilor proprii - agenţii FGM. După cum s-a dovedit şi în final, între agenţii FGM şi conducerea fermei s-a declanşat un conflict ce avea ca obiect strugurii. Directorul FGM Iaşi, ***Vasile Cîtea***, susţine că, prin instalarea agenţilor de pază în vie nu au mai fost posibile furturile, fapt care i-a nemulţumit pe mai marii fermei. Partea adversă, reprezentată de inginerul ***Costică Isofache***, a afirmat că agenţii şi-au depăşit atribuţiunile şi au comis numeroase abuzuri în serviciu. Cert este că disputa dintre cele două părţi s-a încheiat într-un mod violent, prin lovirea unui agent, cu leviere metalice, de către tractoriştii fermei. A doua zi, agenţii l-au bătut pe ***Costel Popa,*** angajat al fermei, care a făcut plîngere pentru lovire şi purtare abuzivă. Imediat după acest incident, pe 15 septembrie, Poliţia din Rîmnicu Sărat a dispus reţinerea tuturor celor 25 de agenţi FGM care lucrau la ferma Zăplazi. Ei au fost acuzaţi de abuz în serviciu. În urma discuţiilor dintre conducerea FGM şi victima Costel Popa, acesta şi-a retras plîngerea pentru lovire, după care, imediat, Parchetul Buzău a dispus neînceperea urmăririi penale împotriva agenţilor pentru purtare abuzivă. Cu alte cuvinte, conflictul s-a aplanat după acest incident. În momentul de faţă, "războiul strugurilor" este pe sfîrşite, pentru simplul motiv că marea parte a recoltei a fost adunată. "Cred că sîmbătă ne vom retrage agenţii din acest obiectiv", ne-a declarat directorul Vasile Cîtea. "***Am fost surprins să constat cîtă îndîrjire şi ce mijloace aruncă în luptă mafia locală a strugurilor. Practic, ei nu s-au sfiit să asmută oamenii împotriva agenţilor, fapt care se putea încheia mult mai rău pentru ambele părţi"***, a conchis directorul FGM. Inspectoratul General de Poliţie a decis pînă la urmă sancţionarea firmei FGM pentru neinstruirea agenţilor. **(Nicolae MANOLIU)**

În fotografie, instantaneu de la pregătirea unui grup de agenţi de pază

A demisionat şeful Poliţiei Economice

Unul dintre cei mai experimentaţi ofiţeri din Poliţia ieşeană şi-a depus, ieri, cererea de demisie. Motivînd că nu este mulţumit de salariul pe care îl primeşte, şeful Biroului de Combatere a Criminalităţii Economico-Financiare (BCCEF), ***cpt. Costel Năftică,*** s-a hotărît să renunţe la cariera de poliţist. Ofiţerul a lucrat, pînă acum doi ani, la Serviciul de Combatere a Corupţiei şi Contrabandei, din cadrul Inspectoratului Judeţean de Poliţie Iaşi, apoi a fost numit şef al BCCEF de la Poliţia Municipiului. Cererea de demisie a cpt. Năftică a luat prin surprindere conducerea IJP. Cu toate că s-a încercat menţinerea lui în rîndurile cadrelor Poliţiei ieşene, şeful BCCEF a replicat ferm :"***Nu mai pot sta, pentru că nu-mi ajung banii***". Demisia lui survine la cîteva săptămîni după ce un alt ofiţer bine cotat de superiori, ***cpt. Dumitru Cojocaru***, a renunţat la funcţia de şef al Biroului Poliţiei Criminale şi şi-a găsit un alt loc de muncă. **(Mădălina LUCA)**

Promisiunile noului ministru de Finanţe

■ *Traian Remeş se angajează să reducă impozitul pe profit de la 38 la 20%, să reducă cu 30% impozitul pe salarii şi cu 50% impozitul pentru activităţi de export*

Noul ministru al Finanţelor, ***Traian Remeş***, a depus ieri, la ora 13.00, jurămîntul de credinţă în faţa preşedintelui ***Emil Constantinescu***. Preşedintele l-a revocat pe ***Daniel Dăianu***, în cursul unei întîlniri pe care a avut-o cu acesta, în jurul orei 12. Potrivit unui comunicat al Preşedinţiei, "***preşedintele a comunicat domnului Dăianu propunerea guvernatorului BNR, Mugur Isărescu, de a ocupa un post important în conducerea Băncii Naţionale a României***".

Noul program economic al PNL, întocmit de o comisie condusă de Traian Remeş, propune reducerea impozitului pe profit de la 38% la 20% sau 25% şi reducerea cu o treime a actualelor cote ale impozitului pe salarii. Prim-vicepreşedintele PNL, Valeriu Stoica, a declarat ieri, că, prin noul ministru, "***intenţionăm să reducem impozitul pe profit cu 50% pentru activităţile de export. De asemenea, avem în vedere o reducere a impozitului pe profit, de la 38% la 25%, pentru agenţii economici care nu înregistrează datorii la buget, pînă la 31 decembrie ale anului***". Surse din coaliţia guvernamentală dau ca sigură continuarea remanierii începută ieri, prin schimbarea unor miniştri PNŢCD.

Traian Remeş a absolvit în anul 1971 Universitatea "Al. I. Cuza" din Iaşi, profilul economie, după care, din 1978, a lucrat în judeţul Maramureş, fiind chiar deputat PNL în această circumscripţie. **(Amănunte în pagina 8A)**

În fotografie, Traian Remeş, ministrul de Finanţe

Contractul IAR - Bell Helicopters, criticat de guvernul Statelor Unite

Ieri, cotidianul "***Adevărul***" a publicat, în faximil, o scrisoare trimisă de Secretarul de stat american al Apărării, ***William Cohen***, ministrului român al Apărării, ***Victor Babiuc***, care a stîrnit numeroase controverse. Scrisoarea pare o tentativă a ministrului american, William Cohen, de a convinge Guvernul de la Bucureşti să nu cumpere unele echipamente, afirmînd că România are alte priorităţi. Răspunzînd scrisorii, Ministerul Apărării Naţionale afirmă, prin locotenent-comandor Tiberiu Frătilă, înlocuitor al şefului Biroului de presă al Armatei, că nu deţine "***scrisoarea cu semnătura secretarului american al Apărării, William Cohen***". Ministerul român al Apărării Naţionale nu neagă însă existenţa unui astfel de document, ci doar susţine că ***"nu deţine acest text sub semnătura lui William Cohen"***. **(Citiţi amănunte, precum şi fragmente din scrisoare, în pagina 8A)**

SNCFR majorează preţul biletelor

■ *creşterea este de 5,6% şi va intra în vigoare de la 1 octombrie*

Tarifele practicate de SNCFR la transportul de călători pe trenurile locale se majorează, de la 1 octombrie, cu 5,6%, a declarat, ieri, ***Viorel Simuţ,*** preşedintele SNCFR. Majorarea a fost calculată pe baza indicilor de creştere a preţurilor de consum. Ministrul Transporturilor, ***Traian Băsescu***, a declarat, recent, că trenurile de scurt parcurs aflate în orarul zilnic reprezintă jumătate din activitatea SNCFR, însă nu contribuie decît cu 8 - 9% la veniturile societăţii. Ultima majorare a tarifelor SNCFR, cu 6,6%, a avut loc la 7 iunie, fiind aplicată la transportul de călători, bagaje şi mesagerii, precum şi la transportul de marfă. De asemenea, de la 1 august au fost majorate tarifele suplimentare de pat şi cuşetă practicate de SNCFR.

SENZAŢIONAL
50.000
75.000
100.000
150.000 LEI
la cererea consumatorilor
SĂPTĂMÎNA REDUCERILOR
se prelungeşte pînă cînd întreg oraşul va fi satisfăcut
Începînd de Vineri 11 septembrie
IULIUS

Citeşte şi dă mai departe!
Monitorul
Duminică

ORAȘUL PE O COLOANĂ

Noile prețuri ale analizelor la Policlinica CFR

Persoanele care stau în apropierea Policlinicii CFR și au de făcut tratament injectabil vor trebui să plătească 6000 de lei pentru fiecare injecție subcutanată, dacă doresc să apeleze la ajutorul cadrelor medicale de la această policlinică. De cîteva zile, Policlinica CFR a introdus un sistem de taxe pentru toate serviciile medicale. Astfel, o electrocardiogramă (EKG) costă 28.500 de lei, VDRL, VSH, Hb (analize ale sîngelui) costă fiecare cîte 7.000 de lei, același preț care se plătește și pentru un sumar de urină. Măsura introducerii de taxe pentru analizele medicale este determinată de lipsa banilor de la buget și se constituie ca o soluție pentru funcționarea, în continuare, a policlinicilor. De aceea, femeile care vor solicita o mamografie vor achita 18.000 lei. Pentru o echografie mamară, vor trebui să plătească 28.500 de lei, iar pentru o echografie abdominală - 71.000 de lei. Persoanele care vor să încerce ca metodă de tratament acupunctura trebuie să știe că fiecare ședință costă 13.000 de lei. **(C. PETRACHE)**

Zilele Spitalului de Psihiatrie "Socola"

Începînd de astăzi, pe parcursul a trei zile, conducerea Spitalului Universitar de Psihiatrie "Socola" organizează Sesiunea științifică "Coordonate prospective în psihiatria actuală". Deschiderea acestei manifestări omagiale cu participare internațională va avea loc astăzi, în amfiteatrul Spitalului "Socola", începînd cu ora 17.00. Sesiunea face parte din "Zilele Spitalului de Psihiatrie «Socola»", care cuprinde cinci secțiuni. "Întrunirea se va încheia cu o evocare a cinci decenii de existență a Clinicii de Pedopsihiatrie. Această clinică este prima care a fost înființată la noi în țară și a treia din lume", ne-a declarat prof. dr. Constantin Romanescu **(foto)**, de la Spitalul "Socola". **(Laura HUSARU)**

Doi copii au dat foc unui garaj din Dacia

Doi copii în vîrstă de 7 ani au incendiat, din joacă, un garaj situat pe Bulevardul Dacia nr. 22. Din fericire, proprietarul garajului respectiv, Dumitru Romaniuc, apucase să-și scoată mașina afară. Ieri, în jurul orelor 13.45, vecinii de cartier au văzut garajul lui Romaniuc învăluit într-un fum gros. Speriați, ei au sesizat telefonic pompierii militari, care s-au deplasat de urgență la locul incendiului. Intervenția nu a durat decît 15 minute, focul fiind înăbușit înainte de a se extinde. După primele cercetări, s-a descoperit că incendiul izbucnise din cauza a doi copii, Nicu Bîrliga și Alexandru Albu. Cei doi au reușit să intre în garaj, unde au încercat să se joace "de-a pompierii". În momentul în care focul a izbucnit, cei doi au luat-o la fugă, uitînd să mai stingă incendiul care abia se întețise. Potrivit primelor estimări, au ars cîteva cauciucuri și canistre din material plastic. Nu au fost victime și nici pagube materiale însemnate. **(D.S.)**

Scandal la Centrul Logopedic

■ *unele cadre didactice cred că schimbarea actualului coordonator, prof. Georgeta Burlea, va duce la o stare conflictuală permanentă* ■ *inspectorul general Camelia Gavrilă susține că, prin înlocuirea acesteia, a aplicat legea* ■

Camelia Gavrilă, inspector general al IȘJ

Eliberarea din funcția de coordonator al Centrului Logopedic al prof. ***Georgeta Burlea*** a declanșat un adevărat scandal ce a cuprins Inspectoratul Școlar Județean. Prof. Georgeta Burlea susține că îndepărtarea sa din funcție este un act de răzbunare pentru că ***"a îndrăznit să reclame unele persoane apropiate inspectoarei de specialitate Rebeca Iovu"***. De asemenea, prof. Georgeta Burlea o acuză pe inspectoarea menționată de comiterea unui fals într-un act oficial. Conducerea ISJ susține însă că înlocuirea profesoarei Burlea din funcția de coordonator a fost făcută în spiritul legii, conform unor normative emise de Ministerul Educației Naționale, și a avut drept scop stingerea unor conflicte care se perpetuează în interiorul Centrului Logopedic de mai mulți ani. Funcția contestatarei a fost preluată de inspectoarea Rebeca Iovu. ***"Recunosc că sînt o persoană incomodă, deoarece pun în meseria mea o pasiune care enervează și sînt de o punctualitate care deranjează. Nu contest faptul că am fost eliberată din funcție, ci maniera în care a fost făcut acest lucru. Nu mi s-au spus motivele pentru care am fost înlocuită, deși am solicitat acest lucru. Nu ar fi fost motive pentru îndepărtarea mea (în ultimii ani am primit salarii și gradație de merit, am organizat un simpozion internațional), dar s-a uzitat de interpretarea unor norme metodologice"***, a declarat prof. Georgeta Burlea.

În procesul verbal întocmit pe 21 septembrie 1998 se consemnează că inspectorul general adjunct Nelu Tudorache, care a dat citire Deciziei 464, prin care a fost eliberată din funcție Georgeta Burlea, ***"nu a permis nici un comentariu cu privire la această hotărîre și nu i s-a acordat dreptul de a vorbi profesoarei Burlea"***. Pe de altă parte, aceasta a demonstrat că inspectoarea Rebeca Iovu a făcut aprecieri în numele Consiliului de Administrație al Centrului Logopedic în procesul verbal încheiat la inspecția specială pentru acordarea gradului I profesoarei Iolanda Tobolcea, fina profesoarei Iolanda Mititiuc, "prietena intimă" a inspectoarei Rebeca Iovu. Deși a recunoscut acest fapt, inspectoarea Iovu a declarat că prof. Burlea a șicanat o serie de persoane din Centrul Logopedic, printre care și pe prof. Iolanda Mititiuc. Precizăm că atît prof. Iolanda Mititiuc, cît și prof. Tobolcea au coordonat în trecut activitatea Centrului Logopedic. Acestea au fost succedate la conducere, din 1996, de prof. Georgeta Burlea. ***"Atmosfera era tensionată de multă vreme, și precizez că doamna Burlea a refuzat să colaboreze cu mine în calitate de inspector și a refuzat să-mi dea o serie de documente de serviciu. M-a umilit permanent și pe mine și pe unii specialiști din Centrul Logopedic"***, a afirmat inspectoarea ***Rebeca Iovu.*** În baza semnalelor care s-au primit de la Centrul Logopedic, conducerea ISJ a decis să aplice cu o întîrziere de aproape un an Normele Metodologice nr. 19538, care au ajuns la ISJ în decembrie 1997. La punctele C și D ale acestora se stabilește ca Centrul Logopedic și Centrele de Asistență Psihopedagogică să fie coordonate de inspectorul de specialitate. Ciudat este faptul că aceste acte normative au fost puse în aplicare discriminatoriu, ele fiind valabile doar pentru Centrul Logopedic. ***"Recunosc meritele profesionale ale doamnei Burlea, dar nu este o persoană cu care se poate comunica. Eu nu îi aduc acuzații privind competența profesională; ea nu a fost demisă, ci înlocuită, în baza unor norme metodologice. Părerea mea este că s-au plătit polițe, ceea ce nu a dus la o colaborare benefică. Voi încerca și varianta în care Centrul va fi coordonat de inspectoarea Iovu"***, ne-a precizat prof. Camelia Gavrilă, inspector general al ISJ. Unele cadre didactice de la Centrul Logopedic sînt de părere că această schimbare va afecta activitatea la Centrul Logopedic și va fi sursa declanșării unui conflict de proporții. ***"A fost o lucrătură, fără discuție. Nu erau motive pentru această înlocuire"***, a opinat prof. Cornelia Tomiuc. **(Alina ȚIȚEI)**

Președinții CJ din Moldova continuă sabotarea Iașului

■ *"prietenii" noștri din Regiunea Nord-Est au găsit tot felul de motive stupide pentru a nu veni la Simpozionul ARE de la Iași*

Invitații din străinătate nu au ajuns ieri la deschiderea Simpozionului, organizată la Primărie. Ei erau așteptați să sosească de la Chișinău în jurul orelor 23

Niciunul dintre președinții consiliilor județene din Regiunea Nord-Est nu și-a anunțat participarea la Simpozionul "Regiunile României și extinderea Uniunii Europene", ce se desfășoară azi și mîine la Palatul Culturii din Iași. Aceștia au găsit tot felul de scuze pentru a evita venirea la Iași, după ce, la Botoșani, toți cei cinci președinți ai județelor din Moldova au votat pentru ca centrul Regiunii Nord-Est să fie la Piatra Neamț. Este greu de înțeles refuzul acestora de a participa la simpozionul de la Iași, din moment ce tema principală a acestui seminar internațional este "Regiunile românești și integrarea europeană". Președintele CJ Piatra Neamț, ***Raul Bobeanu,*** motivează absența sa prin faptul "că nu se simte bine", deși județul pe care îl conduce a fost ales aproape în unanimitate centrul Regiunii Nord-Est. Președintele CJ Vaslui nu a putut veni la Iași din simplul motiv că zilele acestea se află la Negrești, localitate din județul Vaslui, unde se desfășoară Festivalul Umorului "Constantin Tănase". ***Gavril Mîrza,*** președintele CJ Suceava, a fost reținut de "treburi importante în Suceava" - potrivit declarației sale -, motiv pentru care l-a delegat pe vicepreședintele CJ ***Dragoș Danubian*** să participe la întîlnirea de la Iași. Nici președinții CJ Bacău și Botoșani nu pot veni la simpozion, întrucît "îi presează alte probleme". Lipsa celor 5 președinți din Regiunea Nord-Est nu face decît să lezeze prestigiul simpozionului internațional de la Iași. Practic, acum era ocazia de a se întîlni cu cele mai importante oficialități europene care promovează conceptul modern de "dezvoltare regională". ***Tiberiu Brăilean,*** directorul economic al CJ Iași, ne-a spus, în glumă, că președinții celorlalte județe din Regiunea Nord-Est nu vin la Iași pentru că le este frică să nu li se spargă cauciucurile de la mașini. În plus, deși organizatorii sperau să îl aducă la Iași pe președintele ARE, ***Luc van den Brande,*** acesta a anunțat oficial că nu va face deplasarea în România. Dintre personalitățile internaționale ale organizației și-a confirmat prezența Ivan Iacovcici, președintele Comisiei a II-a, unul dintre candidații la președenția Croației. În plenul întîlnirii de azi, vicepreședintele CJ Iași Iordache Popa va încerca să atragă atenția participanților cu un proiect de creare de centre europene de informare și promovare a regionalismului. **(Liviu MĂGURIANU)**

Cinci monumente istorice ieșene nu se mai pot lepăda de schele

■ *specialiștii susțin că, la cel mai mic cutremur, monumentele la care s-au abandonat lucrările se pot prăbuși*

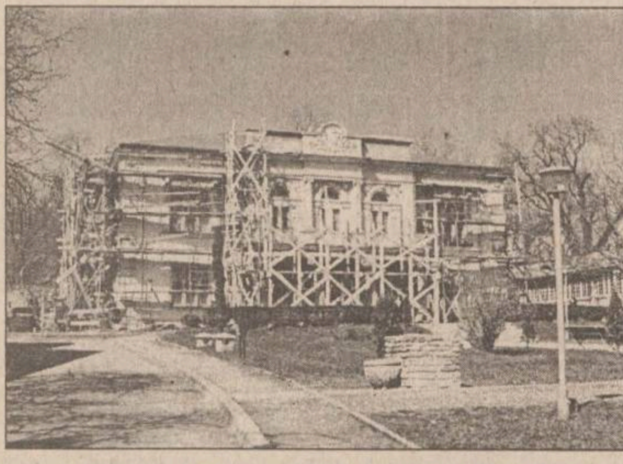

Lucrările de restaurare de la Casa "Pogor" au fost întrerupte din cauza lipsei de bani

Nu mai puțin de cinci monumente din municipiul Iași necesită intervenții urgente de restaurare ori conservare: Palatul Culturii, Mănăstirea Golia, Teatrul Național, Filarmonica Moldova și Casa "Pogor". Referitor la construcțiile aflate în restaurare și la care se întrerup lucrările, specialiștii susțin este necesară conservarea lor. De cele mai multe ori, aceste artificii sînt mai costisitoare decît însăși finalizarea construcției. ***Ana Maria Zup,*** șefa Comisiei pentru Monumente Istorice din cadrul Consiliului Județean Iași, avertizează asupra pericolului pe care îl reprezintă întreruperea lucrărilor de restaurare începute la monumentele istorice, fără asigurarea conservării acestora. ***"Cel mai mic cutremur poate distruge lucrările abandonate"***, afirmă Ana Maria Zup. Însă, faptul că banii de la buget vin în salturi îi face pe constructori să întrerupă lucrările fără să asigure conservarea clădirilor. În cea mai dificilă situație se află Casa "Pogor". Lipsa banilor a făcut ca lucrările de restaurare începute în urmă cu 4 ani la clădirea muzeului să fie întrerupte de mai bine de o lună, pe o perioadă nedeterminată. Acest lucru se datorează, în mare parte, modificării bugetului acordat în acest an Culturii. ***Mihaela Vasilescu Coșereanu,*** muzeograf la Casa "Pogor", coordonatoarea programelor culturale, ne-a declarat: ***"Obiectele de expoziție și cele din interiorul Casei «Pogor» se află în faza finală de recondiționare; singura problemă rămîne situația lucrărilor la clădire, care se află într-o stare jalnică".*** Într-o situație precară se află și șantierul deschis în 1996 la Muzeul Unirii, de pe strada Lăpușneanu. ***"La acest monument, lucrările au mai fost întrerupte cîteva luni anul trecut, din cauza lipsei fondurilor. Acum, dacă Ministerul Culturii nu va aloca de urgență bani, nu știm cum vom continua restaurarea"***, a afirmat ***Gheorghe Moroșanu,*** directorul economic al Complexului Național Muzeal "Moldova". Pentru suplimentarea fondurilor, săptămîna trecută, o delegație condusă de Gheorghe Moroșanu a obținut o audiență la ministrul Culturii, Ion Caramitru. ***"Deoarece fondurile inițiale din acest an, 4 miliarde lei, s-au dovedit insuficiente pentru lucrările de restaurare - conservare de la obiectivele noastre, ministrul ne-a promis că va face rost de bani prin returnarea fondurilor de la muzeele din țară la care nu au fost folosiți banii"***, ne-a declarat Gheorghe Moroșanu. **(A. PAPAGHIUC)**

În plină criză epileptică, un grec s-a aruncat de la etajul 7 al unui bloc din Tătărași

■ *Hesiod Garavelos a murit pe loc*

În toiul unei crize de epilepsie, un grec s-a aruncat ieri de la etajul șapte al unui bloc din Tătărași și a murit pe loc. Bărbatul, în vîrstă de 39 de ani, era cunoscut cadrelor medicale de la Spitalul "Socola", unde a fost internat de mai multe ori, în urma unor crize comițiale. Hesiod Garavelos locuia împreună cu mama lui. Femeia a fost cea care, la ora 12,04, a anunțat Stația de Ambulanță că băiatul ei are nevoie de ajutor medical, pentru că s-a aruncat de la etaj. Asistenții de la Stația de Salvare ne-au relatat că bărbatul a căzut pe burtă și că, în urma impactului cu solul, fața i-a fost strivită, astfel încît și pentru cineva care îl cunoștea ar fi fost dificil să-și dea seama cine era acel bărbat.

În opinia specialiștilor de la Stația de Ambulanță, bărbatul a fost victima unei psihoze epileptice. Explicația ar fi aceea că, uneori, în timpul unui episod de psihoză epileptică, bolnavul susține că aude voci, care îi spun diverse lucruri sau sub imperiul cărora acționează, uneori chiar prin gesturi violente față de ei, sau față de alți oameni. **(Cristina PETRACHE)**

Crimă fără motiv la Tomești

■ *un tînăr a intervenit într-o ceartă care nu-l privea și a lovit un bărbat cu un ciocan în cap* ■ *victima a mai avut timp să bea ceva înainte de a intra în lumea drepților* ■

Un bărbat în vîrstă de 42 de ani, din comuna Tomești, a murit după ce a fost lovit cu un ciocan în cap de un tînăr. ***Valentin Albu*** (23 ani), cel care s-a dovedit ulterior a fi agresorul, a venit marți la Poliție și a mărturisit că ***Neculai Lungu*** este decedat la domiciliul său. Ajunși la fața locului, ofițerii au examinat cadavrul și au observat că avea numeroase vînătăi și urme de lovituri în zona capului. Întrucît moartea lui Neculai Lungu era suspectă, anchetatorii au început cercetarea cazului. În urma verificărilor, s-a ajuns la concluzia că bărbatul a fost ucis absolut fără nici un motiv. Pe data de 21 septembrie, el a mers cu căruța pînă la o cîrciumă din comuna Țuțora, unde a intrat și a consumat niște vodcă. În timpul acesta, calul a luat-o la galop și s-a depărtat de bar cîțiva metri. Un consătean, ***Neculai Gavril,*** a observat acest lucru și a sărit înaintea calului, reușind să-l oprească. În timp ce încerca să-l lege de un stîlp, proprietarul calului a ieșit din bar și a venit spre căruță, țipînd la Gavril că vrea să i-l fure. Cei doi bărbați au început să se bată, iar Valentin Albu, care a văzut scandalul, a intervenit și el. În loc să oprească conflictul, tînărul a început să-l lovească pe Neculai Lungu cu un ciocan în cap. După ce a fost bătut, acesta a mai băut într-un bar, apoi a mers acasă și s-a culcat. Miercuri dimineață, rudele lui au constatat că era decedat. Ieri, Valentin Albu a fost reținut de Poliție. Cercetările continuă, pentru a se stabili cauza exactă a morții lui Neculai Lungu. **(Mădălina LUCA)**

Un cuțit în burtă, pentru a pune capăt insomniilor

■ *o femeie de 44 de ani a încercat astfel să se sinucidă* ■ *ea era exasperată că, de mai bine de două luni, nu mai putea dormi noaptea* ■

Epuizată nervos din cauza insomniilor, o femeie în vîrstă de 44 de ani, din Iași, a încercat să-și ia viața, înjunghindu-se în abdomen. ***Margareta V.*** a declarat medicilor că, de mai bine de două luni, nu mai poate dormi în timpul nopții. A încercat să se trateze luînd fel de fel de medicamente, însă acestea, se pare, nu au avut nici un efect. Din ce în ce mai obosită și mai nervoasă - și totodată disperată -, femeia a ales o soluție extremă: "somnul veșnic". În cursul dimineții de ieri, ea a hotărît să pună capăt suferinței și, pentru a-și asigura mai multe șanse de reușită în încercarea ei, s-a înjunghiat cu cuțitul de bucătărie. De fapt, oarecum speriată, a încercat tăișul lamei pe antebratul stîng, apoi și-a înfipt cuțitul în abdomen. Se pare că cineva a asistat sau a găsit-o zăcînd pe femeie, pentru că ea a fost transportată, în jurul orei 12.30, la Spitalul de Urgențe. Diagnosticată cu ***"plagă tăiată superficial antebraț stîng și plagă penetrată abdomen"***, femeia a fost introdusă imediat în sala de operație. În urma intervenției chirurgicale, medicii sînt de părere că viața ei este în afară de orice pericol. **(D.F.)**

Cu numai două tablete, puteți scăpa de sarcina nedorită

Femeile gravide din Iași care vor dori să renunțe la copil în prima sau a doua lună de sarcină vor avea posibilitatea, în viitorul apropiat, de a opta între metoda chirurgicală de avort (care se efectuează în prezent) și cea medicală (realizată cu ajutorul anumitor medicamente). Avortul medical este aplicat în țările occidentale, după descoperirea în 1981, în Franța, a medicamentului care întrerupe sarcina: Mifepristone. ***"Acesta este un antihormon, care acționează împotriva hormonului sarcinii (progesteronul) și-i blochează efectele"***, a precizat ***dr. Ștefan Buțureanu,*** de la Spitalul Clinic de Obstetrică-Ginecologie "Elena-Doamna". După ingestia unei anumite doze din acest medicament (de obicei, două pastile, dar aceasta o stabilește specialistul), sarcina este întreruptă și pentru eliminarea ei se administrează alte pilule (Prostaglandine), ce determină contracțiile uterine. Avortul medical se realizează pe durata a circa două zile: medicamentele se iau sub supravegherea specialistului, urmînd ca avortul să se producă la domiciliu. Prețul său de comercializare este destul de mare (35 de dolari), el urmînd să fie găsit numai în centrele specializate (maternități, cabinete particulare de obstetrică-ginecologie etc.). **(Dana F.)**

Doriți să cumpărați ultimele apariții ale unor reviste străine ?
PUNCTELE DE DIFUZARE a presei din
- B-dul Independeței (vizavi de magazinul NEST)
- lîngă magazinul Moldova
- Piața Unirii (lîngă CEC)

vă oferă:
Newsweek
BusinessWeek
SCIENCE & VIE
TIME
ça m'intéresse
The Economist
le nouvel Observateur
MATCH
SCIENCES ET AVENIR
FRANCE Football
LA RECHERCHE
AUTO pro

Avalanșă de cazuri de apendicită acută

■ *zilnic, sînt operați cîte doi copii diagnosticați cu această boală*

În fiecare zi a acestei săptămîni, cîte doi copii au ajuns pe masa de operație cu diagnosticul de apendicită acută, cu peritonită. Aceștia au fost aduși într-o stare foarte gravă, trebuindu-se să se intervină chirurgical, imediat. Copiii prezentau vărsături și dureri de burtă groaznice. Medicii susțin că evoluția apendicitei acute este bruscă, imprevizibilă. Cauza inflamării apendicelui nu a fost stabilită, astfel că chirurgii pediatri nu pot preciza motivul care a dus la declanșarea bolii. Specialiștii susțin că peritonita este considerată extrem de periculoasă, chiar mortală, deoarece, în astfel de situații, apendicele se sparge, iar infecția se răspîndește în toată cavitatea abdominală. Din nefericire, în majoritatea cazurilor, micuții pacienți sînt aduși la spital foarte tîrziu, abia după ce durerile abdominale devin insuportabile. Este greu de crezut că venirea toamnei a fost cea care a declanșat crizele de apendicită. Singura explicație plauzibilă pare a fi aceea că majoritatea părinților, deși copiii lor prezintă simptomele acestei boli, amînă prezentarea la medic, un motiv fiind și acela că, pe perioada vacanței, aceștia au fost plecați din Iași, în special, la țară, la bunici. **(Laura HUSARU)**

compan IAȘI
sc COMPAN SA IAȘI
Iași - Str. Moara de Foc nr. 2,
tel./fax: 032/252150; 032/252152

anunță diminuarea prețurilor
cu data de 08.09.1998, la următoarele sortimente, prețurile în vigoare fiind:

1. FĂINĂ ALBĂ TIP 480 (000) pungi 1/1	2.750 + TVA
2. GRIS pungi 1/1	2.700 + TVA
3. GRIS pungi 1/2	1.450 + TVA
4. FĂINĂ ALBĂ TIP 650 pungi 1/1	2.350 + TVA

Odată cu reducerea prețului de livrare s-au redus și prețurile practicate în rețeaua proprie de magazine,

Pentru livrare în vrac, direct de la moară, cu ambalaj la schimb (saci iută 1/40), prețurile sînt:

1. FĂINĂ ALBĂ TIP 480 (000)	2.100 + TVA 11%/kg
2. GRIS	2.100 lei + TVA 22%/kg

Informații suplimentare la sediul firmei, Iași,
str. Moara de Foc nr. 2, telefon: 162706, 252152 - int. 19

Universitatea Ecologică București
face înscrieri pentru
Facultatea de Drept,
anul I

Condițiile de participare și alte amănunte le puteți afla sunînd la tel. 143217, 112882 și 01 3145847 sau de la sediul TELE'M din str. Codrescu nr. 6

- facultatea este acreditată;
- taxa anuală universitară este de un milion opt sute mii lei;
- admiterea se face pe baza "Diplomei de Bacalaureat";
- cursurile sînt transmise zilnic la tele M;
- examenele se dau prin corespondență.

MOLDOMOBILA
Iași, str. Bucium nr. 34

Ca urmare a solicitărilor masive anunțăm **prelungirea** pînă pe data de
30 octombrie
a perioadei de
EXCEPȚIONAL!
REDUCERI de PREȚURI
de pînă la 35%
la toate produsele sale de mobilier, **inclusiv la prototipuri și unicate**, precum și la semifabricate din PAL, vîndute prin magazinul propriu situat în incinta firmei din **strada Bucium nr. 34 (între orele 8.00-15.00)**.
Informații la tel. **237246** între 8.00-15.00.

MONITORUL CULTURAL

A fost închis Restaurantul Chinezesc

După mai puțin de o lună de funcționare, Restaurantul Chinezesc, situat în spațiul Cramei Hotelului "Traian", a fost închis, în urma unui control efectuat de către medici ai Inspectoratului de Sănătate Publică din Iași. "Decizia retragerii autorizației sanitare de funcționare și suspendării activității s-a luat după ce s-a constatat că nu se respectă circuitul funcțional pentru care, acum o lună, s-a eliberat autorizația. Între timp, Crama «Traian» a mai închis niște uși de acces, spațiul aparținînd acesteia, ceea ce a dus la nerespectarea circuitului", ne-a spus dr. Cornelia Teodorescu, șefa Laboratorului de Igiena Alimentației și Nutriție din cadrul ISP. În cursul zilei de vineri, 25 septembrie 1998, se va mai efectua un control, și dacă se va observa remedierea defecțiunilor, se va aproba redeschiderea restaurantului. **(D.F.)**

Hoții de curent sînt obligați să cumpere sigilii antifurt

Din cauza sărăciei, din ce în ce mai multe persoane apelează în ultimul timp la furtul de curent electric. Cele mai multe dintre acestea sînt țigani sau oameni de la țară, care nu-și permit să-și achite în fiecare lună consumul de energie electrică. Greutățile hoților de curent electric încep însă din momentul în care aceștia sînt prinși de CONEL (fostul RENEL). După ce sînt depistați, ei au de plătit milioane de lei pentru reconectarea la rețeaua de energie electrică. Cei mai mulți sînt trimiși în judecată, pentru recuperarea prejudiciului produs, care diferă în funcție de consumul energiei electrice. Apoi, ei trebuie să achite o amendă cuprinsă între 10.000 și 1 milion de lei. A treia etapă este cumpărarea, tot de către cei care au furat energie electrică, de la o firmă de construcții, a unei firide antifurt, care costă între 500.000 și 700.000 lei, firidă ce este instalată la contor. Abia după ce toate acestea au fost îndeplinite, se face, în sfîrșit, reconectarea la rețeaua de energie electrică. **(C. HURDUBAIA)**

Premii de vară pentru Teatrul "Ludic"

Teatrul Studențesc "Ludic" nu a avut vacanță nici în această vară. În luna iulie, Teatrul a plecat într-un turneu prelungit în America, Ungaria și Spania. În Spania, la prima ediție a Festivalului Internațional de Teatru de la Girona- Barcelona intitulat "El-Pati-98", studenții "Ludicului" au prezentat piesa "Regele moare", în regia lui Aurel Luca, obținînd un premiu de popularitate. La festivalurile din Ungaria și America, cele care au adus "Ludicului" recunoaștere internațională au fost Irina Pietraru și Raluca Rusu, prin premiile de interpretare feminină în spectacolele "Cînd vinul este rece", de John Kendric și "Regele moare", de Shakespeare. Stagiunea "Ludicului" va debuta pe data de 1 octombrie, și va cuprinde 12 spectacole, în zilele de marți și joi. **(A.PAPAGHIUC)**

Cît va costa întreținerea după noile scumpiri

■ o familie formată din 3 persoane, care locuiește într-un apartament cu două camere, va plăti peste 40.000 de lei în plus în fiecare lună

Ieșenii vor plăti mai mult la întreținere începînd din această iarnă. Prețurile la energia electrică, termică și la gazele naturale se vor majora din pricina devalorizării leului, precum și datorită eliminării subvențiilor încrucișate. Guvernul va decide astăzi dacă scumpirea prețurilor la energia electrică, termică și la gazele naturale va fi pusă sau nu în aplicare. De asemenea, în ședința de guvern de astăzi se va hotărî care va fi prima lună în care vom avea de plătit prețuri mai mari pentru acestea. Ministerul Industriilor și Comerțului a propus "ajustarea" prețurilor și și-a motivat inițiativa pornind de la devalorizarea cu peste 7 procente a monedei naționale de la momentul ultimei majorări a prețurilor. Noul val de scumpiri va fi resimțit de populație cel mai mult în perioada de iarnă. Prin urmare, această majorare a tarifelor va veni într-un moment cunoscut ca fiind cel mai critic pentru români.

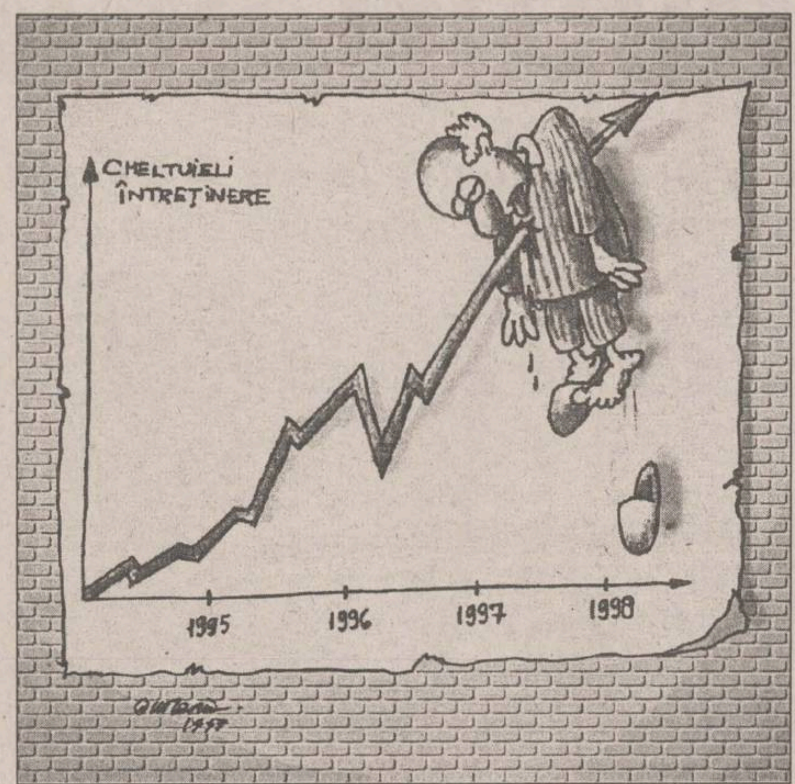

Pentru o familie formată din trei persoane care locuiește într-un apartament cu două camere, cheltuielile de întreținere vor fi ***mai mari cu peste 40.000 lei față de momentul actual.*** Din această sumă, circa 25.000 lei reprezintă diferența între prețul vechi al Gcal, adică 89.000 lei și prețul nou al acesteia, care se va cifra în jurul valorii de 93.500 lei/Gcal. Diferența pînă la 50.000 lei reiese din creșterea celorlalte prețuri. Astfel, pentru apa rece o familie care a consumat în medie 12 metri cubi de apă și care a avut de plătit suma de 102.000 lei va plăti acum 108.000 lei, adică mai mult cu 6.000 lei mai mult. Pentru consumul de energie electrică, dacă nu va fi depășit nivelul de 100 Kw, aceeași familie va plăti cu 7.000 lei mai mult, adică suma de 35.500 lei față de 28.500 cît plătește în prezent. Și aceasta deoarece noile tarife aplicate pe tranșele de consum au crescut cu 12% pînă la 50 de Kw, 30% pînă la 100 Kw. La cei care consumă mai mult de 100 Kw pe lună noul preț este de 660 lei pentru 1Kw, adică o creștere cu 30 de procente față de tariful vechi, care era de 510 lei/Kw. La gazele naturale, prețul va fi de 45.000 lei/1.000 de metri cubi. Creșterea prețului la populație înseamnă încă 2.000 lei din bugetul familiei respective pentru plata întreținerii. Prin analogie cu exemplul precedent, ***pentru o familie formată din 4 persoane care locuiește într-un apartament cu 3 camere, creșterea va fi de circa 60.000 lei.*** Precizăm că aceste calcule nu reprezintă decît o estimare pornită de la propunerile înaintate de Ministerul Finanțelor. **(A.A. GIURGEA)**

Vilă ridicată cu materiale de la Gastrocom

■ procurorii l-au trimis în judecată pentru abuz în serviciu pe Ion Vasilescu, fostul șef al Administrației de la "Gastrocom"

Procurorii ieșeni au finalizat un dosar penal ce a avut ca punct de plecare un material apărut în cotidianul "Monitorul", în septembrie 1997.

La momentul respectiv, "Monitorul" semnalase un abuz al lui ***Ion Vasilescu*** (57 ani), pe atunci șeful Serviciului Administrativ al SC "Gastrocom" SA Iași. Încercînd să-și ridice o vilă lîngă Restaurantul "Aroma Viilor" la un preț de construcție și amenajare cît se poate de redus, fostul șef de la "Gastrocom" a dispus ca 30 dale din beton aparținînd firmei la care lucra să fie transportate în ograda proprie.

Anchetatorii au stabilit că respectivele dale proveneau de la "Berăria Veche" și au estimat că acestea valorau 630.000 lei, bani neplătiți de Ion Vasilescu. "***Eu am achiziționat legal dalele***", declara, în urmă cu un an, Ion Vasilescu. Relativ recent, procurorii l-au contrazis, descoperind că, la numai o zi de la dezvăluirile apărute în "Monitorul", șeful de la "Gastrocom" i-a cerut unui magazioner să falsifice un bon și să demonstreze astfel că a plătit marfa luată. De altfel, reporterii de la "Monitorul" au fost rugați de Vasilescu, în urmă cu un an, să amîne publicarea articolului, pentru a se demonstra ulterior că "afacerea" este curată.

La construcția propriei vile - evaluată de specialiști, anul trecut, la ***100 milioane lei,*** însă trecută în autorizația de construcție la simbolica sumă de ***4,7 milioane lei*** - Ion Vasilescu a folosit forță de muncă de la "Gastrocom", depunînd la caseria unității suma de ***10,7 milioane lei.*** Tot de la "Gastrocom", la un preț de patru ori mai mic decît cel de fabricație, proprietarul vilei a făcut rost de tablă pentru acoperiș. **(Adrian ONCIU)**

19 vameși cercetați pentru abuz în serviciu

Dintre cei 19 lucrători vamali cercetați de Poliție și Parchet, nouă vor ajunge în fața instanței de judecată, cinci au primit amenzi administrative de cîte 750.000 lei, iar ceilalți au fost scoși de sub urmărire penală. Ca urmare a unui control inițiat în iulie '97 de Direcția Regional-Vamală Iași, s-a constatat că unii vameși au încălcat legea, lăsîndu-i pe mai mulți cetățeni să intre în țară cu un număr de pachete de țigări peste limita admisă, de 10 bucăți. Astfel, organele de control au depistat circa 4400 pachete de țigări trecute peste graniță fără plata taxelor vamale, ceea ce înseamnă un prejudiciu de 27,8 milioane lei adus bugetului central. În mod normal, țigările ar fi trebuit confiscate o dată cu aplicarea unei amenzi de pînă la 25.000 lei, conform prevederilor legale. Procurorii susțin că Valeriu Horga, în acea perioadă șef-adjunct la Vama Sculeni, a indicat vameșilor să nu procedeze la confiscarea țigărilor, ci numai la acordarea amenzilor. Petru Parascovei, Cătălin Cortojan, Eduard Enea, Stelian Ghițu, Corneliu Manea, Ioan Măriuței, Constantin Olăeru și Ioan Pendos vor fi judecați pentru abuz în serviciu, în timp ce fostul lor șef, Valeriu Horga, va trebui să răspundă pentru instigare la abuz în serviciu și fals intelectual. **(Adrian ONCIU)**

Politehnica mulge de la două universități ieșene 54 milioane lei pe lună

■ această sumă reprezintă chiria pe care o cere administrația de la UTI pentru cazarea în "Tudor" a studenților de la "Cuza" și de la "Arte" ■ în anii trecuți, căminele erau puse la dispoziția celorlalte universități fără a se percepe nici o taxă

Universitatea "Al. I. Cuza" și Academia de Arte vor plăti Universității Tehnice "Gh. Asachi" cîte 45.000 lei pe lună pentru fiecare student de la cele două instituții care va fi cazat în campusul Tudor Vladimirescu. Suma reprezintă "birul" cerut de UTI pentru a primi în căminele proprii studenți de la alte universități.

"***Ani la rîndul am cazat studenți de la «Cuza» sau «Arte» fără să luăm un leu chirie. Plata personalului, reparațiile curente și capitale ale căminelor în care am cazat universitari sau artiști le-am făcut din resurse proprii, fără nici un ajutor. În condițiile în care nu mai avem bani, nu mai avem posibilitatea să oferim cazare pe gratis. Sumele alocate de la minister sînt în funcție de numărul studenților noștri cazați în campus, și nu după numărul total de studenți cazați***", ne-a explicat motivul taxei, directorul general adminstrativ al UTI, Petru Condrea.

Reamintim că, pentru anul universitar 1998/1999, Universitatea "Al. I. Cuza" a primit 900 de locuri în Campusul "Tudor Vladimirescu", iar Academia de Arte 300. Chiria de 45.000 lei este valabilă pînă în decembrie, din ianuarie 1999 crescînd la 50.000 lei.

Pentru cele 1200 de locuri, UTI va primi de la cele două universități 54 de milioane de lei pe lună. Din banii care se vor strînge, administrația UTI va asigura lucrări de igienizare, curățenie, reparații curente sau capitale în căminele din Complexul "Tudor Vladimirescu".

În căminele din "Tudor", o garsonieră a ajuns să coste 370.000 de lei pe lună

Comisia socială din Complexul "Tudor Vladimirescu" a stabilit taxele de cazare pentru noul an universitar, taxe care au fost validate și de Biroul Senat al Universității Tehnice "Gh. Asachi". "***În octombrie, studenții politehniști vor plăti taxe de cazare cuprinse între 125.000 lei și 165.000 lei, în funcție de căminul în care vor fi repartizați. Din această sumă, 25.000 lei va reprezenta garanția materială pentru cei de la UTI și 50.000 lei pentru studenții de la Academie sau Cuza. Toți studenții, indiferent de universitate, vor mai achita cîte 15.000 lei reprezentînd bonuri valorice la cantină și 5.000 lei pentru imprimante. În rest, diferențele vor reprezenta taxe de cămin efectivă***", ne-a declarat șeful Serviciuluii Social din complex, ing. Sorin Iacoban.

Pentru Căminele T1-T8, T17, T18, și T19 un loc va costa 80.000 lei, în T9, T10 și T11 - 60.000 lei, iar în căminele T12, T13, T14 și T15 taxa va fi de 110.000 lei. Cele mai scumpe vor fi locurile din Căminele de garsoniere T20 și T21, unde o cameră va costa 240.000 lei, la care se vor adăuga garanția materială și bonurile la cantină.

În acest caz, o familie de politehniști va avea de plată, în total, 320.000 lei, pentru ceilalți universitari suma fiind de 370.000 lei. Pe parcursul lunilor viitoare, studenții vor achita restul de 35.000 lei pentru bonuri la cantină. În "Tudor", cazarea familiștilor va începe pe 25 septembrie, iar pentru ceilalți studenți, perioada de cazare va fi între 1-4 octombrie. **(Adriana PLECAN)**

Un plutonier s-a îmbrăcat în căpitan pentru a recupera banii împrumutați de un coleg unui preot

Unul dintre cele mai neobișnuite cazuri aflate pe rolul Tribunalului Militar Iași este cel a ***plutonierului major Nușu Dragne***, de la UM 0530 din București. El a fost acuzat că a îmbrăcat o uniformă de căpitan pentru a recupera banii pe care un coleg îi împrumutase unui preot. Pe 13 august 1997, plutonierul major Dragne a aflat că ***Dan Nijloveanu,*** colegul său, a împrumutat o importantă sumă de bani preotului Vasile Spătaru din Dumbrăveni, Vrancea. Nijloveanu se mai deplasase o dată în Dumbrăveni, în compania superiorului său, maiorul Liviu Vasileanu, ocazie cu care își recuperase o parte din bani. A doua oară, el a fost însoțit de Dragne, care s-a deghizat în căpitan și a cerut la Postul local de Poliție relații despre preot. Afacerea a fost demascată de șeful de Post din Dumbrăveni, plutonierul adjutant I. Iacob, care, fără a se lăsa impresionat de gradul de căpitan, i-a cerut polițistului legitimația. Plutonierul major Dragne a încercat să se disculpe, arătînd că maiorul Vasileanu l-a îndemnat să procedeze în acest mod. Inițial, maiorul a fost acuzat de instigarea falsului căpitan la uzurpare de calități oficiale și de port ilegal de însemne distunctive, dar, în final, el a fost găsit nevinovat. Ieri, procesul a avut un prim termen la Tribunalul Militar Iași, însă cauza a fost amînată deoarece acuzatul nu era prezent. **(Adina SCUTELNICU)**

VAI, DOMN' CĂPITAN, DA' CE FAȚĂ DE PLUTONIER AVEȚI!

DEALER AUTORIZAT CONNEX GSM DEALER AUTORIZAT CONNEX GSM DEALER AUTORIZAT CONNEX GSM DEALER AUTORIZAT CONNEX GSM DEALER AUTORIZAT CONNEX GSM DEALER AUTORIZAT CONNEX GSM DEALER AUTORIZAT CONNEX GSM

Ai 6 rate!

... să-ți iei un telefon mobil. Îl iei în rate!

De acum, prin **CONNEX GSM**, ai noul sistem de plată în rate **CONNEX SMART** și poți cumpăra telefonul **Motorola d520** în 6 rate lunare, avansul fiind de numai **89$***. În plus, până la 17 octombrie, beneficiezi de **conectare gratuită** la orice tip de abonament CONNEX GSM.

GlobalNET GSM
Reprezentanța **GlobalNet**
B-dul Independenței bl. B1-5, Iași
Tel: 032-222 930 / 092-248 027
* nu include T.V.A

QUARTZ MATRIX
Magazin **Quartz Matrix**
B-dul Ștefan cel Mare nr. 10 : Casa Modei Et. 2, Iași
Tel: 032-217 248 / 217 258 / 092-221 991

dealer autorizat CONNEX GSM
Sună bine. Pentru tine.

OPEN SOCIETY FOUNDATION ROMANIA

has recently started the
Rural Finance Project,

in order to develop a rural banking system that would efficiently provide financial services to small private farmers and rural entrepreneurs. The Project will start as soon as possible and last for at least two years. The Project has two

Development Officer

vacancies, available in Iași County area.

Main requirements for applicants are:

- A University Degree in Economics, Sociology, Agribusiness, or Agronomy;
- Very good English (knowledge of French would be considered an asset);
- Knowledge of Word and Excel;
- Ability to communicate with people at all levels;
- Integrity, determination, dynamism, confident and positive attitude;
- Under 32 years old.

Extensive travel within Iași County will be expected.
Your personal development will be encouraged and the demands of your role will be matched by a good remuneration package.

Those interested in these positions should send a CV no later than October 2, 1998 at **OP 9, CP. 1819, Iași, 6600.**

Please quote clearly on all correspondence **Ref. RCP/001.**

Liceul "Emil Racoviță" - o pepinieră de medici, inspectori și olimpici

■ *deși tînăr, liceul a fost mereu un concurent serios al liceelor tradiționale ieșene* ■ *a devenit celebru prin regimul "spartan" impus elevilor* ■ *directorul Seryl Talpalaru își adoră porecla* ■ *profesorii de la "Racoviță" sînt considerați niște zbiri cu zîmbetul pe buze* ■

Liceul "Emil Racoviță" aproape că nu are istorie. Nu se poate lăuda cu elevii săi celebri precum Colegiul Național sau "Costache Negruzzi". Clădirea sa, situată în cartierul Podu Roș, trece neobservată; seamănă foarte bine cu o școală de cartier. Este un liceu tînăr, înființat în 1964, în plin regim socialist. Însă, de peste 20 de ani, el a intrat în elita școlilor ieșene datorită rezultatelor pe care le-au obținut elevii săi la olimpiadele internaționale. Este, de asemenea, celebru pentru regimul spartan în care se face educația. Cuvintele "de ordine" au fost întotdeauna "seriozitate, muncă și disciplină". Dacă Colegiul Național era supranumit "Bastilia", Liceul "Emil Racoviță", prescurtat "LER", trecea drept "lagăr de exterminare rapidă". Atît elevii, cît și profesorii au fost și sînt încă supuși unui regim de muncă foarte dur, în care nu se permite aproape nici o abatere.

Liceul "Emil Racoviță" are o faimă mai mare decît lasă să se vadă arhitectura tipică școlilor de cartier construite în timpul socialismului.

Spiritul liceului

Despre fiecare liceu se spune că are o dominantă, un spirit care îl definește. La "Emil Racoviță", munca și disciplina au fost întotdeauna pe primul plan. Profesorii din liceu cred că ascensiunea rapidă a școlii lor se datorează chiar acestui fapt, impus încă de la înființare de fostul director, *Ion Agachi*. *"Încă de la început s-a făcut o selecție foarte riguroasă a profesorilor. Directorul Agachi pornise o «vînătoare» de profesori buni. Unii au fost invitați să plece, pentru că nu erau destul de buni. A fost vorba de o selecție pe principiul calității și al seriozității. A fost impusă, de asemenea, o disciplină severă atît profesorilor cît și elevilor, începînd de la curățenia școlii și terminînd cu eleganța în ținută și exprimare"*, ne-a declarat *Marcu Minel*, unul dintre profesorii cei mai "vechi" din liceu.

Profesorii de la Racoviță au fost întotdeauna caracterizați ca adevărați "zbiri", care pot să pună în catalog, la jumătate de clasă, note de 2 și 3. Și totul cu zîmbetul pe buze. Pentru mulți dintre elevi, orele de școală reprezintă un adevărat "supliciu". Ei trebuie să facă față unei avalanșe de teme și unei rigori deosebite. Eforturile elevilor sînt încununate însă, la absolvire, prin reușitele la admiterea în învățămîntul superior. În ultimii 8 ani, peste 85% dintre absolvenți au devenit studenți. "La Medicină, 9 din primii 10 intrați sînt de la noi. Peste 110 dintre foștii noștri elevi lucrează în străinătate. Țin legătura cu ei prin e-mail. Mă bucur că ei sînt acolo și cred că unii vor ajunge să ocupe poziții importante", ne-a declarat ***prof. Seryl Talpalaru***, directorul Liceului "Emil Racoviță".

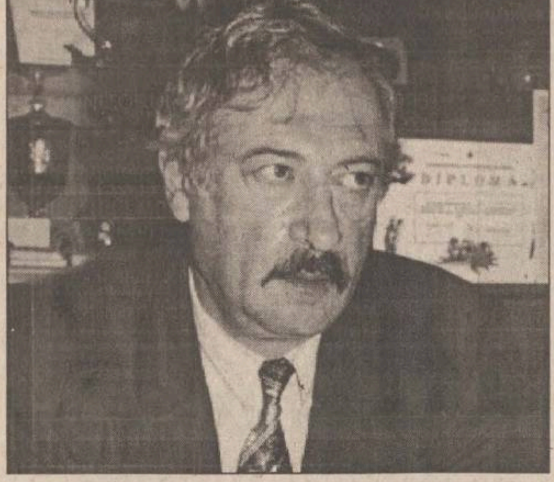

Prof. Seryl Talpalaru, directorul liceului

Profesorul cu cea mai mare vechime din școală: 35 de ani

Profesorul care a trăit fiecare moment din viața liceului "Emil Racoviță", din prima clipă de existență și pînă în prezent, este directorul adjunct *Gheorghe Dohotaru*. Ca tînăr absolvent de facultate, la 26 de ani, el a fost repartizat într-o școală în care nu se uscase încă varul de pereți. *"În 1964, știam că liceul de azi este o școală medie, nou înființată, plasată într-o zonă rău famată a orașului, cu clase primare, gimnaziale și de liceu. Primul contact cu școala a fost pe 1 septembrie, cînd m-am prezentat la directorul de atunci, Ion Agachi, care m-a primit și privit cu sobrietate, zicîndu-mi autoritar «Bine tinere, de mîine la treabă!». Așa a început cariera mea didactică la școala care ulterior a fost numită Liceul "Emil Racoviță"*, ne-a declarat ***prof. Gheorghe Dohotaru***. Viața sa, atît profesională cît și afectivă, a gravitat în jurul Liceului "Emil Racoviță". *"Cei 35 de ani au însemnat un legămînt nescris, dar durabil, sentimental, dar și rațional cu școala și oamenii ei"*, a mai adăugat prof. Dohotaru.

"Nu vrem să fim tocilari"

Despre ei, elevii de la "Racoviță" spun că sînt stresați și chinuiți de profesorii duri, că li se dau prea multe teme de făcut și că ar vrea să aibă mai puține ore. Nici în ruptul capului nu vor să fie numiți "tocilari". Cel mai greu însă acceptă disciplina impusă de conducerea școlii, pe care au catalogat-o drept o îngrădire a libertății. *"Am fost obligați să semnăm o convenție prin care ni se interzice să facem o mulțime de lucruri. Nu avem voie să ieșim în timpul orelor din curtea liceului. Poarta este încuiată și ne simțim de parcă am fi la închisoare. Este un paznic care stă și ne pîndește mereu. Și nu putem pleca de la o oră decît dacă avem scrisoare de la părinți. Nu avem voie să fumăm în curtea școlii și, dacă sîntem prinși, sîntem eliminați trei zile de la școală și după aceea exmatriculați"*, ne-au spus cîțiva elevi din clasa a XI-a. Ei sînt nemulțumiți că stația de radio a liceului este defectă și nu mai pot asculta muzică în timpul pauzelor. *"Am stabilit și niște relații cu Radio Contact și sper ca de acum să putem asculta muzică mai bună. Anul trecut aveam chiar un top al liceului și se citea horoscopul"*, ne-a povestit o elevă.

Pe de altă parte, conducerea liceului se apără cu înverșunare. Directorul susține că "închiderea" școlii pe parcursul orelor se datorează dorinței de a-și proteja elevii de huliganii de pe stradă. *"Anul trecut, unul dintre elevii noștri a fost bătut de niște derbedei care au pătruns în curtea școlii. Un al doilea motiv pentru care am luat această decizie este teama mea că s-ar putea introduce droguri în școală. Elevii nu ar trebui s-o ia în nume de rău, deoarece școala le oferă posibilitatea de a lua o gustare la chioșc sau de a bea o Coca Cola"*, a precizat directorul Seryl Talpalaru.

Directorul Liceului este alintat cu numele de "Talpi"

Profesorul de fizică Seryl Talpalaru știe că este poreclit "Talpi". Îi place această poreclă și crede că mai are cîteva...negative. Acestea însă nu i-au ajuns pînă acum la urechi. Încă de cînd era cursant la universitate, a visat să devină profesor la Liceul "Emil Racoviță", care era pe atunci doar un șantier. *"Cînd eram student, treceam pe lîngă liceu, care atunci era în construcție și mă gîndeam că aș fi putut să fiu profesor la noua școală. Am ajuns la Racoviță în 1975, cînd liceul deja avea un nume. Este un liceu care funcționează într-un local de școală generală, nu avem tradiție, dar s-au obținut rezultate extraordinare printr-o muncă entuziastă și serioasă a profesorilor care au luat liceul de la «roșu»"*, ne-a declarat directorul Seryl Talpalaru. El a pregătit, de-a lungul carierei sale, mulți elevi care au cîștigat olimpiade internaționale. Valoarea sa a fost recunoscută de Ministerul Educației Naționale, care, în 1994, i-a acordat posibilitatea de a pleca în Statele Unite ale Americii împreună cu olimpicii la Campionatul Mondial de Fotbal. *"Am stat chiar în Hollywood, am vizitat casele unor actori celebri și am călcat pe stelele de beton în care actorii americani și-au lăsat amprenta. Dar cel mai mult m-a bucurat faptul că am participat la meciurile României cu Columbia și Statele Unite. A fost fantastic"*, ne-a spus prof. Seryl Talpalaru. Pe lîngă faptul că este cunoscut ca autor al unor manuale de Fizică, face parte și din Comisia Națională a acestei discipline.

Olimpicii

Elevii de la "Racoviță" au obținut, în decursul timpului, 6 premii internaționale la Fizică, unul la Chimie și două la Matematică. Așa cum am mai precizat, ascensiunea Liceului "Emil Racoviță" s-a datorat și acestora. Mulți dintre foștii olimpici lucrează acum în străinătate. *"S-au îndreptat în special spre Statele Unite ale Americii sau Canada; lucrează în cercetare sau la firme importante. Narcis Avarvarei, de exemplu, care a cîștigat premiul II la Olimpiada de Chimie de la Halle, are acum o bursă în Franța. Au fost niște elevi excepționali"*, ne-a spus *prof. Florin Anton*, inspector de Fizică. Unul dintre foștii săi elevi, premiat la Olimpiada internațională de la București (1983), este ***Marius Goldenberg***, actualmente inginer. *"Din punctul de vedere al pasiunii mele, fizica, liceul a reprezentat esența, iar facultatea doar o rafinare a ideilor. Premiul II la Olimpiada internațională a fost o încununare a multor ani de muncă și a emoțiilor la diferite concursuri"*, a spus Marius Goldenberg.

Prof. Seryl Talpalaru ne-a mărturisit că secretul reușitei elevilor săi la olimpiade se datorează unei munci colosale.

Cercul de Filozofie "Sophia"

Una dintre "ferestrele" de suflet ale Liceului "Emil Racoviță" a fost cercul de filozofie "Sophia". Înființat prin anii '70, el a reprezentat un "spațiu" în care se putea vorbi despre Biblie, în timp ce la ore se preda materialismul științific și se puteau citi cărți care nu erau interzise în librării. ***"Mulți elevi au învățat de la "Sophia" să meargă la bibliotecă și să citească. Era un loc în care erau încurajate discuțiile libere pe diferite teme. Primul conducător al cercului, elevul Dan Butnaru, este acum doctor în Matematică în Israel"***, ne-a declarat profesorul de Filozofie ***Marcu Minel***. **(Alina ȚIȚEI)**

Mulți profesori ai liceului au ajuns inspectori ai ISJ

Liceul "Emil Racoviță" reprezintă pentru Inspectoratul Școlar Județean o adevărată "pepinieră" de inspectori. Un sfert dintre cadrele didactice de la "Emil Racoviță" au ocupat sau ocupă funcții la ISJ. Cel mai bine "plasat" este prof. de istorie Liviu Burlec, inspector general adjunct cu reforma. El îi are colegi atît la școală cît și la ISJ pe ***prof. Florin Anton*** (Fizică), ***prof. Dumitru Dorobanțu*** (Matematică), pe inspectoarea de Limba rusă ***Veronica Lipșa*** (care este titulara școlii, dar nu mai are normă didactică) și pe ***prof. Gheorghe Iordache*** (Geografie). Au mai avut birouri în sediul ISJ și ***prof. Constantin Stoleru*** (Educație Fizică), ***prof. Gheorghe Dascălu*** (Limba Română) și ***prof. Natalia Baltă*** (Chimie). Precizăm că ***prof. Liviu Burlec***, acum cel care pune "pe roate" reforma în învățămîntul ieșean, a coordonat în 1994 o monografie despre Liceul Racoviță. Atunci, el a fost nu numai scriitor, ci și "ziarist", luînd o serie de interviuri colegilor săi de serviciu. **(A.Ț.)**

În fiecare toamnă, zeci de "LER"- iști pleacă în Franța

În fiecare toamnă, 40 de elevi de la Liceul "Emil Racoviță" participă la orele de curs ale Liceului "Gustave Flaubert" și Colegiului "J.J.Rousseau" din Rouen, Franța. Elevii din Franța vin, la rîndul lor, în Iași. Acest "schimb" de elevi, care datează încă din 1990, se datorează unei convenții de înfrățire între școlile din cele două țări. *"Pentru elevii noștri, călătoriile în Franța au reprezentat foarte mult. Ei au participat la ore și de fiecare dată au făcut impresii excelente. Copiii din clasa a VII-a răspundeau la întrebările pe care le puneau profesorii din Franța care predau la clasele a IX-a. Chiar ni s-a spus la un moment dat să nu mai aducem copii atît de buni, că-i inhibă pe cei din Franța"*, ne-a declarat profesoara de franceză *Miluță Calistru*. Ea ne-a povestit că elevii ieșeni au devenit chiar vedetele unui ziar local, în care au apărut într-o fotografie alături de primar. *"Primarul a vorbit mult cu ei, chiar și politică și, la un moment dat, a exclamat: «Nu credeam că niște copii din România pot vorbi franțuzește atît de bine. Este uluitor». Bineînțeles că în Franța au plecat întotdeauna cei mai buni elevi"*, a mai adăugat prof. Miluța Calistru. **(A.Ț.)**

O "cușcă" misterioasă din sticlă blochează accesul spre căminul T17 din Tudor

■ *directorul administrativ Petru Condrea spune că avizul pentru această ciudățenie a fost dat de Primărie*

În timpul vacanței, pe esplanada din fața căminului T17 din complexul Tudor Vladimirescu, la mai puțin de 4 metri de intrarea în cămin, a apărut o "cușcă" de sticlă care, dacă va funcționa, va limita și mai mult accesul în cămin. *"Și așa eram sufocați de tonetele de la intrarea în complex care ar fi făcut aproape imposibilă orice intervenție a pompierilor în caz de incendiu. Noua «cușcă» pur și simplu a blocat orice cale de acces către cămin. Ferească Dumnezeu de un cutremur sau incendiu cînd vor ieși pe ușa din cămin peste 1.000 de studenți. În primul rînd, dacă ar fi un incendiu, mașinile pompierilor nu ar avea cum să ajungă în fața lui T17. Dacă s-ar pune problema unei evacuări rapide, celor peste 1.000 de studenți nu le-ar rămîne decît să dea cu capul în cușca de sticlă sau să se calce în picioare. Nu înțelegem cum de s-a permis o astfel de amplasare a firmei care încalcă orice formă de respectarea a normelor P.S.I."* ne-a declarat unul din reprezentanții studenților din complexul Tudor Vladimirescu, *Daniel Oajdea*. În cazuri de forță majoră, cînd s-ar pune problema unei evacuări rapide, celor peste 1.000 de studenți nu le-ar rămîne decît să fugă "iepurește" printr-o deschidere de aproximativ 2 metri dintre două tonete amplasate lîngă cămin, să ocolească cușca din față, plonjînd, fie pe gardul viu, fie pe celelalte tonete din campus, sau pe lîngă frizerie. Întrebat ce părere are de poziția noii firme, care nu s-a deschis încă, directorul general administrativ al UTI, *Petru Condrea*, susține că această "cușcă" a răsărit fără avizul universității. ***"Într-adevăr, spațiul aparține Primăriei, dar, ca să funcționeze noua firmă, ar fi trebuit să aibă și aprobarea noastră pe care nu am dat-o. Prin felul în care a fost amplasată «cușca» nu se respectă nici o normă P.S.I. Chiar azi (n.r. ieri) am trimis Primăriei o adresă, cu numărul 13.181, prin care am solicitat anularea avizului de funcționare. Așteptăm acum răspunsul Primăriei"*** a mai specificat Petru Condrea. **(Adriana PLECAN)**

Pagină coordonată de Silviu LABEȘ

Concurs "Monitorul Învățămînt"

Completați talonul alăturat. Răspundeți la întrebările cuprinse în acesta și trimiteți-l la adresa CP 1630 OP7-Iași sau depuneți-l la centrele de mică publicitate ale ziarului "Monitorul". Săptămînal, taloanele cu răspunsuri corecte se vor trage la sorți, iar cîștigătorul va primi 5 bonuri a cîte o oră pentru INTERNET din partea firmei IMPACT. Cîștigătorul din această săptămînă, Ovidiu MATEI (14 ani), domiciliat în Bd. Tudor Vladimirescu nr. 31, este invitat la redacție să-și ridice bonurile.

TALON

Premiul săptămînal
5 bonuri a cîte 1 oră
INTERNET

Ce facilități de plată oferă IMPACT (vezi agenda de calculatoare)?

....
....

La cîte obiecte se va da examenul de Bacalaureat pentru absolvenții de clasa a XII a din anul școlar 1998-1999?

....

Cîți absolvenți de clasa a VIII a din acest an au participat la a treia sesiune de admitere la școlile profesionale? (vezi Monitorul de ieri)

....

NUME .... PRENUME ....
ADRESA ....
TELEFON .... VÎRSTA ....
PROFESIA ....

ROMIL SERVICE SRL dealer autorizat FIAT
Cu ocazia SAB '98
CADOU SPECIAL
10.000.00 lei
sau 2.000 DM
pentru cei ce achiziționează un
FIAT BRAVA
16 valve
pe perioada lunii septembrie
IAȘI Bd Tudor Vladimirescu nr.4
tel. 032-213230; 032-216800; 032-232665; 094-645286

RTV EUROPA NOVA IAȘI
TV EUROPA NOVA
canal 54

Departamentul Marketing-Publicitate
are 4 posturi vacante de agenți de vînzări publicitate
Profilul candidatului ideal:
- bine motivat
- excelente abilități de comunicare
- dinamic
- student sau absolvent de învățămînt superior
- dispus la munca de teren

Se oferă salariu atractiv în funcție de performanțele obținute.

Posibilitatea unei cariere într-o echipă tînără și motivată.

Dosarul de concurs va cuprinde un curriculum vitae și o scrisoare de motivație și va fi depus pînă vineri, 25 septembrie 1998 la sediul televiziunii - str. Cronicar Mustea nr. 17.

Interviurile vor începe de luni. 28 septembrie 1998, ora 10.

INSTITUTUL EUROPEAN
Colecția INOROG
Constantin Dram
Milionar la marginea imperiului

Milionar la marginea Imperiului
Constantin Dram

Prima apariție dintr-o trilogie care vizează erosul și politicul, romanul este o cronică vie a unei revoluții care nu a avut loc, într-un orășel fără revoluții, combinată cu o tulburătoare poveste de dragoste.
Grafica: Traian Mocanu.
ISBN 973-586-181-X
184 pag
17, Cronicar Mustea Street, Iași, 6600; P.O.BOX: 161
tel.233800; fax 230197; e.mail: rtvnova\mail.cccis.ro
http: //www.nordest.ro/home.htm

Monitorul
Financiar

Joi, 24 septembrie 1998

NOUTĂȚI ECONOMICE

Legea anticorupție nu ar trebui să încalce legea secretului bancar

Guvernatorul BNR, ***Mugur Isărescu*** **(foto)**, a cerut, ieri, membrilor Comisiei juridice a Senatului, ca prevederile legii anticorupție, aflată în dezbaterea comisiei, să nu contravină legii care garantează secretul bancar. Legea pentru combatarea faptelor de corupție inițiată de Ministerul Justiției, propune ca acordarea de credite cu încălcarea legii sau neurmărirea destinației reale a creditelor să fie considerate fapte de corupție și să fie pedepsite cu închisoare de la 3 la 15 ani. Legea conține și un articol conform căruia secretul bancar nu poate fi invocat pentru a împiedica aplicarea acestor prevederi. Isărescu le-a spus senatorilor din comisie că acordarea creditelor se face pe baze comerciale și nu normative și a cerut reformularea articolelor care vizează activitatea bancară. Guvernatorul BNR a propus să fie considerată faptă de corupție numai "neurmărirea cu intenție" a distincției creditelor. Comisia va începe, săptămîna viitoare, dezbaterea pe articole a proiectului.

Alungați din Rusia, investitorii se interesează de România

Investitorii străini de pe piața rusească se interesează în mod deosebit, în această perioadă, de România, ca un potențial nou centru de afaceri, a declarat ***Radu Berceanu***, ministrul Industriei și Comerțului. Radu Berceanu a participat, la începutul săptămînii, la un forum al oamenilor de afaceri, desfășurat la Strasbourg. ***"Am constatat un interes deosebit pentru România din partea celor ce au afaceri în Rusia și se gîndesc să le mute în alte zone, sau din partea celor ce doreau să investească în Rusia. Este un noroc pe care, dacă vom ști să-l fructificăm corect, vom putea obține rezultate economice importante. România trebuie să se dovedească stabilă din punct de vedere economic și politic în zonă, în perioada crizei din Rusia, și să demonstreze că investitorii au de ce să considere România ca un punct de desfășurare a afacerilor"***, a declarat Berceanu.

Curs calculat de BNR, 23.09.1998

9.024 lei/dolar
5.340 lei/marcă

Vînzătorii, ospătarii și barmanii au mare căutare pe piața muncii

Deși în urmă cu cîteva luni, "bursa" locurilor de muncă era aglomerată de anunțuri pentru posturi de secretare, confecționere sau dansatoare, precum și pentru ingineri "calculatoriști", piața a început să se orienteze acum în altă direcție. Astfel, mica publicitate din ziare, cu anunțuri pentru locuri de muncă este dominată de departe de ofertele pentru angajarea unor vînzători, ospătari sau barmani.

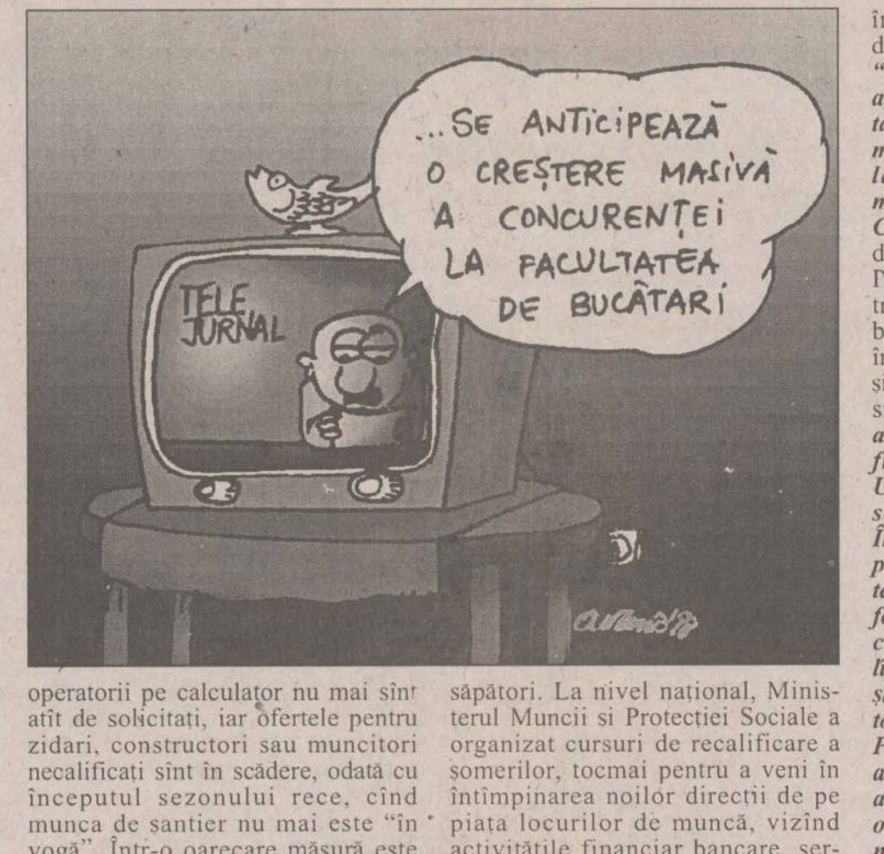
TELE JURNAL
...SE ANTICIPEAZĂ O CREȘTERE MASIVĂ A CONCURENȚEI LA FACULTATEA DE BUCĂTARI

Aproape jumătate dintre locurile de muncă oferite prin mica publicitate se adresează persoanelor cu studii medii, care să prezinte unele garanții materiale și care să fie dispuse să lucreze în domeniul comerțului. O explicație posibilă ar fi aceea că, în ultima vreme, s-au deschis tot mai multe baruri, cafenele și restaurante, care necesită personal, iar dinamica în aceste domenii este una suficient de instabilă. Mulți patroni s-au plîns de faptul că, pînă a găsi angajatii care să corespundă (calificare sau chiar seriozitate) au schimbat mai multe echipe. Pe locul doi în "topul" ofertelor rămîn agenții de tot felul (de vînzări, comerciali, imobiliari). Odată în vogă, meseria de economist sau gestionar pare să nu mai aibă atîta căutare, locurile de muncă oferite fiind destul de puține. Nici operatorii pe calculator nu mai sînt atît de solicitați, iar ofertele pentru zidari, constructori sau muncitori necalificați sînt în scădere, odată cu începutul sezonului rece, cînd munca de șantier nu mai este "în vogă". Într-o oarecare măsură este diferită piața locurilor de muncă pentru femei. Anunturile cu "dansatoare, animatoare la baruri în străinătate" s-au mai redus, dar au apărut din ce în ce mai multe anunțuri pentru femei de serviciu, menajere sau bone pentru copii. Și, din loc în loc, pierdute aproape printre celelalte anunțuri, apar oferte pentru tipografi, manipulanți și săpători. La nivel național, Ministerul Muncii și Protecției Sociale a organizat cursuri de recalificare a șomerilor, tocmai pentru a veni în întîmpinarea noilor direcții de pe piața locurilor de muncă, vizînd activitățile financiar bancare, servicii pentru deservirea populației sau servicii de birou, turism. Astfel, cursurile au fost pentru 88 de meserii sau diferite activități, printre care confecționer articoel textile, operator calculatoare, secretar dactilograf, contabil, bucătar, tîmplar, mecanic auto, croitor, ospătar.

Și în ceea ce privește ofertele de muncă pentru absolvenții de învățămînt superior, situația este diferită de cea de anul trecut. ***"Rămîn în top ofertele pentru agenții de vînzări și pentru secretare. Curios este poate faptul că nu mai sînt atît de multe pentru calculatoriști, ci se caută ingineri mecanici"***, a declarat economistul ***Cristina Munteanu***, de la Centrul de Informare, Orientare în Carieră și Plasament (finanțat de Fundația pentru o Societate Deschisă Soros). În baza de date a acestui centru se află, în acest moment, 2.155 de studenți și absolvenți, de la toate facultățile și specializările. ***"În perioada martie-august am avut 33 de oferte de la firme, și o ofertă nelimitată de la Unilever România, care căuta persoane pentru postul de manager. Însă e curios că sînt puțini cei care se prezintă la interviuri. Pentru cei care termină științe umaniste ofertele sînt foarte puține, cred că cele mai multe ca secretară. În acest caz însă, pe lîngă limba străină obligatorie, se cer și cunoștințe de operare pe calculator, pe care aceste persoane nu le au. Putem spune că piața muncii pentru absolvenții de învățămînt superior are o direcție cam ciudată la această oră, însă poate nici absolvenții nu se modelează după cerere"***, a declarat Cristina Munteanu. La nivel național, din statisticile Ministrului Muncii și Protecției Sociale a reieșit că aproape 18.000 de locuri de muncă erau neocupate la sfîrșitul lunii august, dintre care 78,5% erau oferite muncitorilor, 16,3%, persoanelor cu studii medii și 5,2%, cadrelor cu studii superioare. **(Alina CORDUNEANU)**

Vor fi introduse trenuri particulare

■ *două firme private vor avea propriile trenuri de anul viitor*

Două companii private și-au depus dosarele pentru a obține licențe de operatori pe calea ferată atît pentru transportul de călători, cît și pentru cel de mărfuri. Una dintre firme aparține unui fost președinte al Societății Naționale a Căilor Ferate Române (SNCFR), ***Nicolae Ionescu***, iar a doua aparține unor operatori care au lucrat pînă acum pe căi ferate din interiorul unor mari agenți economici, printre care și Sidex Galați. Aceasta înseamnă practic că de la începutul anului viitor, societățile de transport și marfă desprinse din SNCFR vor intra în concurență cu operatori privați. În urma majorării de la 1 octombrie cu 5,6%, tarifele la transportul de călători pe calea ferată, nu vor mai suferi modificări în afara celor datorate ratei inflației, a precizat ***Viorel Simuț***, președintele interimar al SNCFR. Acest lucru este posibil datorită faptului că de la aceeași dată transportul de călători pe calea ferată va fi subvenționat de la bugetul de stat. ***"România pînă în acest moment a fost singura țară din Europa la care transportul de călători pe calea ferată nu era subvenționat de stat, de exemplu transportul de călători pe calea ferată în Ungaria, în acest an, a fost subvenționat cu 67%"***, a mai declarat Viorel Simuț. Lipsa subvențiilor din cursul acestor ani a contribuit la creșterea datoriei SNCFR, care este în acest moment de 1.200 miliarde de lei, și de asemenea marii datornici, cum sînt societățile din siderurgie, unitățile producătoare de energie din cadrul Renel etc., a afirmat ***Dumitru Săndel***, președintele Federației Independente a Sindicatului Mișcare-Comercial din Transportul Feroviar. În urma reorganizării SNCFR în cele 5 societăți, întreaga datorie va fi trecută la Compania Națională de Căi Ferate "CFR" și va fi recuperată prin încasarea creanțelor, care vor rămîne tot la această societate, precum și din valorificarea activelor excedentare, a mai precizat Dumitru Săndel. În acest caz, activele excedentare reprezintă și cele 70.000 de vagoane de marfă care nu mai corespund din punct de vedere tehnic și care vor fi vîndute la second-hand sau vor fi valorificate ca fier vechi, a afirmat președintele Dumitru Săndel. ***"O parte din activele excedentare vor fi închiriate altor operatori de trafic, inclusiv celor 2 societăți comerciale care au depus cereri de autorizare pentru transportul pe calea ferată"***, a declarat Dumitru Săndel. **(Florina DUMITRIU)**

Coșea cere desființarea FPS

■ *acesta propune ca patrimoniul FPS să treacă pe piața de capital*

Alianța pentru România cere Fondului Proprietății de Stat să prezinte "de urgență" Parlamentului un raport privind modul în care a fost administrat patrimoniul FPS.

Prim-vicepreședintele ApR, ***Mircea Coșea***, a declarat, miercuri, într-o conferință de presă, că FPS a dat dovadă în activitatea sa de după 1996 că este un organism "exclusiv politic", al cărui scop principal este promovarea intereselor de grup.

"Alianța pentru România crede că FPS trebuie să dispară cît mai repede, deoarece este un organism împotriva naturii", a spus Coșea.

El a propus ca, în termen de șase luni, FPS să treacă pe piața de capital întregul patrimoniu, să încheie toate procesele de privatizare aflate în derulare și apoi "să dispară total".

Mircea Coșea a spus că, după prezentarea în Parlament a raportului, ApR ar putea iniția un proiect legislativ vizînd desființarea Fondului Proprietății de Stat.

Mircea Coșea, prim-vicepreședintele ApR, crede că FPS este un "organism contra naturii"

Interimatul de la Finanțe pune piedici investițiilor

■ *din cauza schimbărilor de la Finanțe, senatorii din Comisia de buget nu au avut cu cine dezbate legea investițiilor directe*

Președintele PAR, ***Varujan Vosganian***, a declarat, miercuri, că nu a avut cu cine discuta proiectul de lege privind investițiile directe - care prevede, printre altele, și reintroducerea scutirii de impozit pentru societățile comerciale nou înființate - deoarece reprezentanții Ministerului de Finanțe la ședința Comisiei senatoriale de buget-finanțe au motivat că *"în acest moment nu au ministru"*.

Biroul Permanent al PNL ceruse premierului ***Radu Vasile*** schimbarea ministrului ***Daniel Dăianu***, chiar în timp ce ședința comisiei era în curs.

În aceste condiții, Varujan Vosganian, președintele Comisiei de buget-finanțe, a declarat că va înainta proiectul spre dezbatere, fără acordul Ministerului de Finanțe.

BERD se implică în privatizarea românească

Banca Europeană pentru Reconstrucție și Dezvoltare (BERD) intenționează să-și continue și să-și dezvolte proiectele de investiții în România, fiind interesată în principal de infrastructură, telecomunicații și de sistemul bancar, se arată într-un comunicat al Senatului.

Această intenție a fost declarată cu ocazia vizitei pe care o efectuează, în perioada 19-26 septembrie, în România, o delegație a directorilor BERD, condusă de secretarul general al băncii, ***Antonio Maria Costa***. Fondul Proprietății de Stat și Banca Europeană pentru Reconstrucție și Dezvoltare (BERD) au semnat un Memorandum de Cooperare, banca urmînd să pună la dispoziție fonduri necesare susținerii procesului de privatizare din România.

Valoarea inițială a fondului va fi de 50 milioane dolari, suma putînd fi extinsă pînă la 150 milioane dolari, a precizat ***Sorin Dimitriu***, ministrul Privatizării. BERD nu se implică în licitațiile de privatizare organizate de FPS, însă cîștigătorii acestora, români sau străini, vor putea apela la fondurile puse la dispoziție, pentru sume cuprinse între 2,5 și 8 milioane dolari. ***"Fondurile alocate se adresează privatizării și mai puțin modernizărilor"***, a precizat Dimitriu. La solicitarea uneia din părți, fondul alocat se poate transforma în participație. Dobînda care va fi practicată va fi negociată de la caz la caz . Unele proiecte au fost identificate deja, în siderurgie și alte sectoare, spune Sorin Dimitriu. Memorandumul precizează și zonele ce nu pot beneficia de finanțarea BERD: tutun, armament, băuturi, cazinouri și jocuri de noroc, activități de intermediere imobiliară, servicii bancare și financiare. Investițiile Băncii Europene pentru Reconstrucție și Dezvoltare în țara noastră depășesc 1,5 miliarde de dolari, România aflîndu-se pe locul al doilea, după Rusia, în topul proiectelor finanțate de BERD în Europa Centrală și de Est.

Conducerea firmei "Adimet" a reușit să intre în birou

■ *azi se va alege președintele PAS-ului, iar pînă pe 15 octombrie se va convoca AGA*

Managerul firmei "Adimet" a reușit să intre în fabrică ieri și a semnat ordinele de plată care îl așteptau de trei zile. Cu toate acestea, conflictul de la firma ieșeană este departe de a ajunge la sfîrșit. Azi va avea loc o ședință a Asociației Salariaților (PAS), în care se va decide cine va reprezenta interesele salariaților care vor în continuare să cumpere 40% din acțiunile firmei de la Fondul Proprietății de Stat. Membrii PAS sînt convinși că ***Dan Nistoreanu*** va fi desemnat de majoritatea salariaților ca președinte al PAS-ului. De asemenea, în protocolul care a fost semnat ieri la medierea între sindicat și conducere s-a decis convocarea Adunării Generale a Acționarilor (AGA) pînă pe data de 15 octombrie, în care se va alege conducerea firmei.

Amintim că de vineri, membrii PAS-ului au decis într-o ședință de sindicat că nu-l mai vor pe ***Eugen Dăscăleanu*** ca director, și că directorul interimar al firmei va fi Dan Nistoreanu, în contradicție cu legea, care cere ca această hotărîre să fie luată de AGA. ***Daniel Sănătescu***, liderul sindicatului, afirmă că scînteia care a declanșat conflictul care a dus la sigilarea biroului directorului și la cererea demisiei acestuia este lipsa de comunicare între președintele PAS-ului și salariați. Sindicatul susține că abia acum o săptămînă a intrat în posesia statutului PAS-ului, și că nici pînă în prezent salariații care au intrat în PAS pentru a cumpăra acțiuni nu știu cît au plătit pentru acestea, și nici cît mai au de plătit. Mai ales, membrii PAS-ului erau revoltați că managerul, care este și președintele PAS, nu i-a informat despre intenția de a obține rezoluțiunea contractului încheiat cu FPS-ul, fără să le explice de ce această opțiune e mai avantajoasă decît rezilierea contractului.

Eugen Dăscăleanu, managerul firmei, declară că ***"rezilierea contactului, cerută de FPS pentru că nu am plătit trei rate, înseamnă că pierdem toate acțiunile și rămînem și cu datoria la bancă, pentru că plata a 10% din acțiuni a fost făcută prin credit la Banca Comercială. Rezoluțiunea contractului înseamnă că rămînem cu cele 10% din acțiuni și plătim creditul la bancă"***. **(Cristina SAVA)**

PIAȚA EXTRABURSIERĂ RASDAQ, TOP 50 - 23.09.1998

Societatea	Volum tranzacții	Preț mediu	Preț închidere	Valoare tranzacții	Var. (%)
ROMCIM BUCURESTI (328750)	20,363	42,503.00	41,000	865,488,500	-7.42
MOLDOCIM (2064663)	65,931	9,975.15	9,000	657,671,600	-0.3
ROMCIF (932314)	196,270	2,098.98	2,100	411,967,500	-0.13
TIMKEN-ROMANIA (3196778)	9,589	22,439.51	18,000	215,172,500	-0.27
IPA (1570298)	143,975	1,365.34	1,300	196,575,200	-1.37
LIBRARUL (71370)	179,795	1,000.00	1,000	179,795,000	0
AURORA (615707)	39,021	3,712.69	3,000	144,873,000	14.99
RULMENTI BARLAD (2808089)	19,647	5,998.69	5,900	117,856,200	-0.19
CRIZANTEMA COM (361358)	204,723	500	500	102,361,500	0
SAMUS MEX DEJ (200033)	250,834	360	360	90,300,240	0
UNIC (1207749)	121,597	715.6	720	87,015,140	25.54
COMBINATUL SIDERURGIC SIDEX	17,736	4,463.29	4,100	79,161,000	-0.73
METALICA ORADEA (51179)	20,400	3,865.00	3,865	78,846,000	-2.35
PETROMIDIA (1860712)	11,407	6,780.06	6,700	77,340,200	-0.73
MOBSTRAT (713594)	406,223	179.83	160	73,051,480	5.78
COCOR (327763)	1,054	66,240.99	67,000	69,818,000	6.84
AUTOTRANSPORT CALIMANUL (535330)	5,000	12,700.00	12,700	63,500,000	10.43
TIME COM (1208809)	37,018	1,454.14	1,400	53,829,200	3.87
SICIM (1876115)	2,687	16,270.38	14,500	43,718,500	0.39
IUS BRASOV (1109309)	58,328	736.75	750	42,973,250	-1.26
ONT CARPATI (1571480)	4,985	8,176.09	7,800	40,757,800	2.21
VINALCOOL SUCEAVA (713373)	100,456	400	400	40,182,400	5.25
ELECTROPRECIZIA (1128645)	4,257	8,940.24	8,200	38,058,600	-0.49
ROMPORTMET (1643705)	52,510	688.3	640	36,142,820	4.29
ANA-IMEP PITESTI (128396)	42,641	750.23	750	31,990,750	-7.89
VINURI SI BAUTURI M. CIUC (2451260)	44,916	700	700	31,441,200	-2.44
ARGES (129456)	9,875	3,000.00	3,000	29,625,000	3.45
ALPROM (1541764)	2,380	11,592.23	11,500	27,589,500	0.8
IPROEB BISTRITA (566930)	57,786	473.5	430	27,361,660	5.29
ALIMENT CONEX (1888381)	602	44,433.55	47,000	26,749,000	5.79
CODTEX (1122448)	19,901	1,300.00	1,300	25,871,300	-22.2
INTEX BRASOV (1088753)	18,256	1,395.51	1,400	25,476,500	5.35
SOCEP CONSTANTA (1870767)	14,054	1,711.96	1,500	24,059,900	-3.81
CASIAL DEVA (2092256)	30,636	770.15	760	23,594,340	-1.3
NECTAR (1997400)	32.578	662.49	630	21,582,470	6.85
LIDO BUCURESTI (1573677)	17,619	1,192.20	1,100	21,005,400	-7.85
PETROTEL (1350659)	1,315	15,000.00	15,000	19,725,000	0
TRAIAN (2239480)	1,788	10,978.19	11,000	19,629,000	9.78
CARPATINA (1467013)	108,591	176.29	200	19,143,970	120.4
BANAT COM (1059766)	59,824	310.01	280	18,546,300	11.94
TITAN (744)	3,435	5,291.82	5,300	18,177,400	5.84
TITAN COMPONENTE DE PRECIZIE	8,241	1,997.96	2,000	16,465,200	53.69
ALIMENTARA (1961377)	17,132	960.04	1,000	16,447,400	5.21
ARMEDICA (1200929)	9,567	1,686.79	1,600	16,137,500	3.49
TRANSMIXT (1962208)	21,508	737.08	800	15,853,160	-7.6
ACVATERM (4692516)	3,696	4,250.00	4,200	15,708,000	1.19
CONCORDIA (1233977)	3,980	3,758.84	3,200	14,960,200	21.25
ISTRU (2268833)	2,678	5,500.00	5,500	14,729,000	0
CIOCIRLIA PRAHOVEANA (7876335)	1,111	12,500.00	12,500	13,887,500	0

CURSUL VALUTAR

BĂNCI	Dolar SUA		Marcă germană	
	C	V	C	V
BCR (tel. 230500)	9050	9175	5300	5482
BRD (tel. 213050)	9050	9400	5321	5664
BANKCOOP (tel. 211246)	9100	9150	5100	5200
BCIT (tel. 211740)	9130	9190	5399	5434
Banca București (tel. 212009)	9020	9220	5293	5480
Banca Agricolă	9030	9285	5310	5510
Banca Transilvania (tel. 215011)	9010	9200	5250	5450
Casele de schimb valutar	Dolar SUA		Marcă germană	
	C	V	C	V
Olimp (tel. 215524)	9100	9200	5270	5370
ACR (tel. 112345)	9150	9250	5300	5400
Nasty Change (tel. 216383)	9100	9200	5330	5400
TAROM (tel. 115309)	9120	9220	5300	5400
International Exchange Hygeco (tel.112035)	9080	9275	5300	5500
International Exchange Conel (tel.165000)	9040	9250	5300	5500
Romania Exchange (tel.147294)	9120	9249	5280	5399

H & C securities
Societate de Valori Mobiliare
Str. Sf. Lazăr nr. 31-33
Tel. 032/239300, 239019, 239079, fax 233530

vă oferă **acum** șansa de a vă diminua riscurile investiționale
Pentru orice tranzacție la Bursa de Valori sau Rasdaq (vînzare sau cumpărare de acțiuni) efectuată în perioada

14 - 30 septembrie 1998,
H&C securities practică un comision unic de

3%

Acum
riscul tău devine mult mai mic!

H&C securities - pentru oameni cărora nu le e frică să gîndească!

BRD
BANCA ROMÂNĂ PENTRU DEZVOLTARE
Noile dobînzi care se plătesc pentru disponibilități la vedere și pe termen începînd cu 21.09.1998 procente pe an

NR. CRT.	Disponibilități în:	CATEGORII DE CLIENTI	PLATA DOBÎNZII SE EFECTUEAZĂ	DISPONIBILITĂTI ȘI DEPOZITE LA VEDERE	30 ZILE	60 ZILE	90 ZILE	180 ZILE	270 ZILE	365 ZILE
1.	Lei	Persoane juridice	la expirarea termenului	10	41	42	43	44	45	46
2.		Persoane fizice	lunar	10	41	42	43	44	45	46
3.		Persoane fizice	la expirarea termenului	10	-	-	44	46	48	50
4.	USD	Persoane fizice și juridice	lunar	4	5	-	5.2	5.4	5.7	6
5.	DEM			3	3.3	-	3.35	3.5	3.55	3.75

Pentru toate operațiunile efectuate în contul dvs. de depozit, BRD nu percepe comisioane. Depozitele constituite de persoane fizice beneficiază de garanția Fondului de garantare a depozitelor în sistemul financiar.

BAROMETRU FINANCIAR ■ BAROMETRU FINANCIAR

BURSA

Ringul continuă să înregistreze scăderi la toate capitolele: indicii pieței, valoarea tranzacțiilor, numărul de acțiuni tranzacționate, prețurile minime.

■ Indice BET: 283,72 puncte (-1,19%);

■ Indice BET C: 426,22 puncte (-1,35%);

■ Valoarea tranzacțiilor: 1,928 miliarde lei (-22,3%);

■ Volumul tranzacțiilor: 1,68 milioane acțiuni (-15,15%);

■ Cea mai mare creștere: COS Tîrgoviște (+ 12,5%);

■ Cea mai mare scădere: Albapam (- 14,3%);

■ Antibiotice a doborît iar recordul minimului istoric, ajungînd ieri să fie tranzacționată cu 1.160 lei/acțiune.

RASDAQ

Piața extrabursieră a înregistrat o scădere a valorii tranzacțiilor, pe fondul scăderii prețurilor (204 acțiuni au înregistrat scăderi, în timp ce doar 189 au crescut), dar și a scăderii numărului de acțiuni tranzacționate. Se remarcă faptul că primele trei poziții ale topului celor mai tranzacționate acțiuni au fost ocupate de vedetele anului trecut: Romcim, Moldocim și Romcif, care au adunat ieri aproape 38% din totalul tranzacțiilor din ring.

■ Indice RASDAQ: 721,48 puncte (-1,97%);

■ Valoarea tranzacțiilor: 5,147 miliarde lei (-7,22%);

■ Volumul tranzacțiilor: 3,44 milioane acțiuni (-13,35%);

■ Creșteri spectaculoase: Carpatina, care a înregistrat o creștere de peste 120% a prețului mediu.

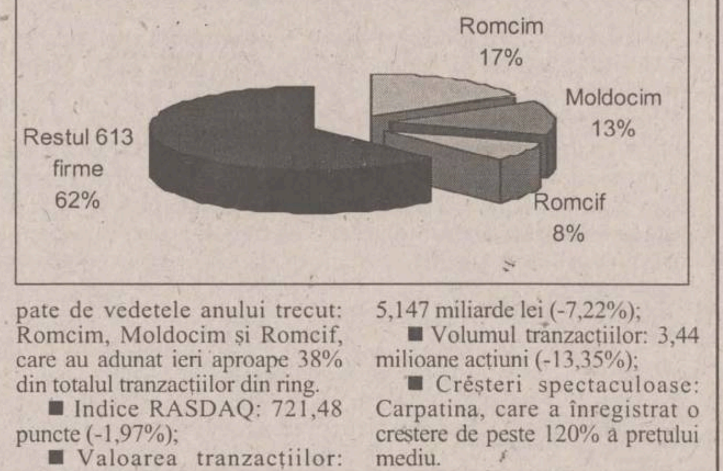

Monitorul Editoriale

POLITICĂ INTERNĂ

Bell - noul ministru de finanțe

Am scăpat de Dăianu. La Palatul Victoria, la PNL și la Cotroceni se bea șampanie. Un individ mofturos, cu ifose și încățînare de catîr, un neavenit în politica românească ce și-a permis, luni de zile, să pună bețe în roate celei mai mari afaceri pe cale de a fi încheiată de România cu o firmă americană. E vorba de contractul cu Bell Helicopters. Nu era de nasul lui Dăianu, un contopist școlit, chipurile, la Harvard. Și dacă tot am rezolvat problema cu acest Dăianu, să vedem ce e cu acest faimos contract.

În primul rînd, trebuie remarcat că e vorba de unul dintre acele demersuri care au la bază ideea de "interes național". Asupra a ceea ce înseamnă interes național nici un guvern de după 1989 nu a reușit să ajungă la o concluzie clară. Să ne amintim doar de ultimele controverse care marchează recent adoptata strategie de securitate națională. Atîta timp cît contradicțiile țin de diverse scenarii geopolitice și de securitate în partea lor doctrinară, putem conveni în cele din urmă că lucrurile nu sînt atît de grave. În afacerea Bell însă e vorba de cu totul altceva. E vorba de echilibrul finanțelor României, echilibru care nu are nimic de-a face cu scenarii și poziționări ideologice. E o chestiune în care nu e aproape nimic de negociat.

Privită dintr-o perspectivă integrată a economiei românești, afacerea Bell poate fi "musca" de la Beijing care stîrnește prin bătaia sa de aripi o tornadă în America. Faptul vine dintr-o particularitate a afacerii, și anume faptul că ea, mediatizată intens, a ajuns să fie izolată de strategia economică generală a României. Intrările nete de valoare în economia românească vor fi, în primii ani de derulare a afacerii, mai mari decît ieșirile. Ceea ce, pentru actulaii guvernanți, pare suficient pentru a sugera ideea că e vorba de un profit chiar și pe termen scurt. Iar pe termen lung ar interveni, chipurile, efectele aportului de know-how și de dezvoltare pe orizontală a unor sectoare economice.

Ceea ce se vrea uitat e că fluxurile de valoare înspre și dinspre România în afacerea Bell au naturi diferite. În timp ce americanii vor factura în valută transferul de know-how și tehnologie, România va plăti în valută adevărată. Valută care se adaugă de fapt celorlalte ieșiri de aceeași natură din economia românească. În spatele acestei afaceri stă aceeași filosofie păguboasă care caracterizează de ani de zile guvernarea României. Și anume faptul că se ignoră efectul de ansamblu al garanțiilor de plată externe. Dacă cineva ar sustine că nu suta de milioane plătită în 1999 sau 2000 de România în afacerea Bell a dus la încetarea plăților în contul datoriei externe, ar face grava eroare de a "curăța" toate celelalte acte guvernamentale de tipul Bell, care prin efectul lor agregat pot duce la dezastru.

Acestea vor fi fost și motivele pentru care "contopistul" Dăianu a decis că un principiu, odată adoptat, nu suferă excepție. Dacă noul ministru, Decebal Traian Remeș, va da undă verde contractului cu Bell, el nu va face decît să nege soluțiile care ar face ca ministeriatul său să-și îndeplinească menirea de conservator al stabilității finanțelor românești. Cu atît mai mult cu cît, în următorii ani, un maxim de depresiune economică va coincide cu un maxim de presiune pentru plata datoriei externe. **(Sorin MOISĂ)**

POLITICĂ INTERNĂ

TVR sau ecranul cu paraziți

După noiembrie '96, cînd vîntul schimbării a început să bată și în TVR, mulți și-au zis că reforma televiziunii publice e pe mîini bune, indiferent de ceea ce se va întîmpla cu economia, justiția ori afacerile externe. Nume ca Stere Gulea, Alina Mungiu, Răzvan Popescu ori Radu Nicolau păreau niște garanții sigure pentru o evoluție pozitivă a televiziunii naționale. Dacă de bunăstare n-o să avem parte prea curînd, cel puțin o să ne consolăm cu o televiziune publică profesionistă, și-au zis optimiștii bine informați.

Un timp, această perspectivă a părut să aibă un contur destul de credibil. Un timp, fiindcă, pe măsură ce timpul trecea, derapajele deveneau din ce în ce mai vizibile și mai jenante. Profesionalismul și independența editorială păleau din ce în ce mai des. Infuzia de tinerețe eșua frecvent în acnee juvenilă, iar echidistanța răsufla din ce în ce mai greu sub plapuma patronajului politic. Aflați sub zodia provizoratului, șefii interimari ai TVR și-au răzbunat dependența ombilicală în sensul descendent al scării ierarhice, impunînd subalternilor, explicit sau nu, același tip de relație "nepotrivită" cu care îi obișnuiseră patronii lor politici. Consecința? O televiziune publică lipsită de profesionalism și de independență editorială, cu cîteva figuri noi, dar cu aceleași boli cronice, moștenite de la predecesori și ocrotite cu grijă.

Recenta nominalizare a lui N.C. Munteanu pentru funcția de președinte al Consiliului de Administrație al TVR ar putea aduce un aer mai proaspăt dincolo de ecranul plin de "purici" al televiziunii naționale. Dar pentru asta sînt necesare cîteva mișcări obligatorii. În primul rînd, o curățenie generală în Departamentul Emisiunilor Informative. Începînd cu Alina Mungiu și terminînd cu junii reporteri teleghidați. Or, tocmai Departamentul Emisiunilor Informative e marea miză a Televiziunii Române. E foarte posibil ca funcția de președinte, oferită lui N.C. Munteanu (omul PD), să fie prețul pentru un status-quo în DEI. Ceea ce ar însemna că TVR ar rămîne aceeași Monică, dar cu altă zorzonică. Deoarece, atîta timp cît emisiunile informative vor fi coordonate de actuala echipă, șansele unei televiziuni profesioniste și independente sînt minime.

Totul depinde, fără îndoială, de negocierile de culise purtate în cercul format de președinție, țărăniști, democrați și opoziție. În acest sens, relevant e faptul că votul hotărîtor în favoarea lui N.C. Munteanu a venit din partea lui Al. Ștefănescu, un om de casă al țărăniștilor. Dacă a fost consemn de partid sau simplu oportunist, rămîne de văzut, atunci cînd noul Consiliul de Administrație va lua în discuție situația din DEI. Oricum, dincolo de înțelegerile politice subterane, viitorul președinte al TVR nu va avea o misiune prea ușoară. Însă, indiferent dacă acest președinte se va numi sau nu N.C. Munteanu, el va beneficia de un atu major: caracterul non-provizoriu al funcției sale. Spre deosebire de Stere Gulea, urmașul său nu va mai ocupa o funcție temporară, fapt care îi va oferi o libertate de mișcare mult mai mare. Și răspunderea va fi în acest caz mult mai mare, fiindcă eventualele eșecuri nu vor mai putea fi scuzate cu ajutorul eternului provizorat.

Dacă viitorul șef al TVR hotărăște să-și ia funcția în serios, poate miza pe cîteva cărți cîștigătoare: o restructurare rapidă, o nouă echipă executivă, profesionistă și solidară, plus cele "o sută de zile" în care factorul politic s-ar putea teme să-și pună în aplicare, într-un mod prea vizibil, pîrghiile de presiune. Totul e ca urmașul lui Stere Gulea să știe ce vrea, iar ceea ce vrea să fie o televiziune publică într-adevăr europeană. **(Lucian POSTU)**

ULTIMUL CARTUȘ

Eu sînt vinovat

Nicolae IONEL
scriitor

La noi, lehamitea pare o atitudine superioară, și cei ce-o practică au satisfacția secretă că astfel ating o certificare a valorii lor, a situării lor de partea cea bună, de partea cea rea fiind cei vinovați, cei ce le provoacă, prin abandonul lor moral, această lehamite.

Pe lîngă lehamite, tot atît de generalizată este condamnarea. Toți, politicii sau apoliticii, mari sau mărunți, guvernanți sau guvernați, toți condamnă. Firește, pe alții, și în cazuri mai grave, pe ceilalți, pe toți ceilalți, ca și cum Sartre ar avea dreptate cu al său "l'enfer c'est les autres".

Desigur, țara este într-o situație catastrofală. Nu știu dacă atît economic și social, cît spiritual. Și aceasta nu este o viziune exacerbată a presei, cum ar lăsa să se creadă de către Președinte, ci o crudă realitate. Și, deși aparent neproductiv, mass-media va trebui să nu obosească s-o tot afirme, întîi pentru că acesta este adevărul și adevărul are valoare oricum, apoi pentru că exercițiul, chiar exterior al veracității nu poate să nu aducă, chiar tîrziu, roadele sale.

Dar condamnarea din afară, de cealaltă parte, condamnarea ca excludere a celuilalt și ca neimplicare a ta în ticăloșia și ticăloșirea lui, oricît ar părea, dacă nu firească, măcar mai eficientă și mai economică, - falsifică și imediat și pe termen lung buna, dreapta percepere a realității. Cel care își apare sieși și se dă ca justițiar și exclus de la căderea care-i guvernează pe alții se înșeală și, conștient sau nu, ne înșeală, dacă nu pe latura exterioară a ceea ce prezintă, sigur pe cea interioară, a adevărului integral.

Fiindcă, la urma urmei, și cineva care minte, fură și înșeală poate condamna și arăta cu degetul pe cel care-l demască. În focul acuzării, gradul vinovăției se poate estompa. E ceea ce vedem că face acum opoziția, și, de exemplu, Ion Iliescu, exaltat în inconștiența lui de greșelile și greșalele dlui Constantinescu, se trezește ca justițiar imaculat și proniat ca salvator al nației. Iar dl Constantinescu, situîndu-se în campania electorală diametral opus lui Iliescu, pe partea luminoasă și benefică, neimplicată în abdicările de tot felul ale activistului de partid, uitînd, în entuziasmul a ceea ce pretindea că va face, de ambiguitatea ideologică (să nu zic sufletească) din care el însuși provenea, - nu repetă acum, datorită minciunii de a se scoate din contextul general al vinovăției, greșelile (un eufemism!) iliesciene?

Omenește, prea omenește, poate că avem dreptul la lehamite, la condamnare, la lamentație. Dar atitudinile acestea denotă poate - foarte sever vorbind acum - o demisie, dacă nu morală, cel puțin în ordinea faptelor, a implicării, a responsabilității: așteptăm cumva ca altcineva să acționeze, altcineva să înceapă cu adevărat asanarea, altcineva să-și asume lumea așa cum e, altcineva, imaginat ca mult mai puternic (ceea ce în subconștient înseamnă: mult mai îndreptățit), să ia asupra sa vinovăția și povara regenerării: un conducător harismatic, un partid, nația însăși.

Conducător harismatic n-avem, nici un partid nu și-a recunoscut vreo vinovăție, ci fiecare dă vina pe celelalte, iar națiunea este, în sensul eficienței pe care-o căutăm, o ambarcațiune. Asumarea vinovăției se face individual. Și cu cît vor fi mai mulți acei care nu se vor - implicit - disculpa prin lamentări, lehamite și condamnarea altora, cu atît mai repede ne vom găsi calea, nu știu cît spre integrarea europeană, dar spre integrarea morală.

Problema noastră acum este una de morală - nu vreau să spun religioasă, indiferentismul modern s-ar putea simți lezat sau agasat: demisia morală a dus la degringolada economică și socială. Iar morala, la limită religiozitatea, e o problemă personală, în sensul că nici un conducător și nici un partid, nici nația însăși, nu poate lua hotărîri în locul nostru, al fiecăruia, ea doar poate însuma, potențîndu-le, aceste hotărîri.

Îndemn la perfecționare morală, la credință, la bunătate la întrajutorare, la altruism? Pînă la sfîrșitul lumii actuale și urgente, aceste îndemnuri se aud de la începutul umanității. Și n-aș înceta să le strig în fiecare zi și fiecare ceas, dacă s-ar auzi, dacă auzite, s-ar asculta, dacă ascultate, s-ar transpune în viață. Ar fi prea simplu, miraculos de simplu (și tragic e că nu există altă cale). Fie atunci ca acest îndemn să ia forma adecvată, adevărată, neabstractă a unei afirmații personale: dacă țara este într-o situație dezastruoasă, și eu sînt vinovat, mai ales eu sînt vinovat. (Depărtarea de retorismul implicat totuși într-o astfel de asertiune este apropierea de simpla, solidara, adînc consimțita responsabilitate omenească, al cărei izvor este iubirea pură și simplă). ■

PIATRA DIN CALDARÎM

Grădina din dos

Ionel OANCEA
arhitect-șef al municipiului Iași

Costantin Noica a emis ipoteza, sprijinită pe statistici, prin care este susținută ideea conform căreia cultura și civilizația unei națiuni s-au putut impune la nivel planetar, acolo unde au existat încă din Evul Mediu orașe cu 50 de mii de locuitori, iar populația țării respective a depășit în epoca modernă 50 de milioane. Spațiul geografic locuit de români a fost lipsit de orașe pe toată perioada Evului Mediu timpuriu, iar tîrgurile înfiripate mai tîrziu nu au atins nici pe departe puterea economică și politică a orașelor Occidentului. Este o realitate cu urmări negative în imaginea de astăzi a orașelor românești, dar mai ales în mentalitatea cetățenilor lor, cantonată, în general, sub pragul urbanității.

Iașul este o excepție între orașele noastre. El a avut privilegiul unei localizări strategice care a permis acumulări de valori ce l-au transformat într-un ansamblu urban unic în felul lui. În ciuda acestui fapt, efectul lipsei de cultură urbană sedimentată în timp se vede la cea mai simplă comparație. Avem în pagină două imagini cu siluete caracteristice, tradiționale, din Iași **(foto 1)** și din Göteborg **(foto 2)**. De departe, iese în relief expresivitatea pregnantă, personalitatea distinctă a Iașului. De aproape, se poate observa grija specială pentru reguli urbane impuse de modul specific de viață urban, inexistente la noi, de care beneficiază Göteborgul. În acest sens, se poate evidenția obsesia pentru calitatea funcțională și estetică, de la ansamblu pînă la detaliu, a teraselor și acoperișurilor, determinante pentru expresia siluetei orașului. Se poate evidenția felul în care vegetația, spațiul verde a fost îmblînzit, adaptat, prin mijloace specifice, esteticii urbane. În fine, se poate constata interdicția de a interveni în silueta tradițională cu arhitecturi contemporane, ale căror volume o perturbă evident, care distonează cu ceea ce istoria a adunat cu trudă într-un ansamblu semnificant.

În Iași, fața strălucitoare a istoriei stă în același cadru cu sărăcia în duh și în trup a contemporaneității. De ce? Pentru că nu sîntem în stare să ne adunăm sub puterea unui ideal ce ne poate scoate pe toți la lumină... ■

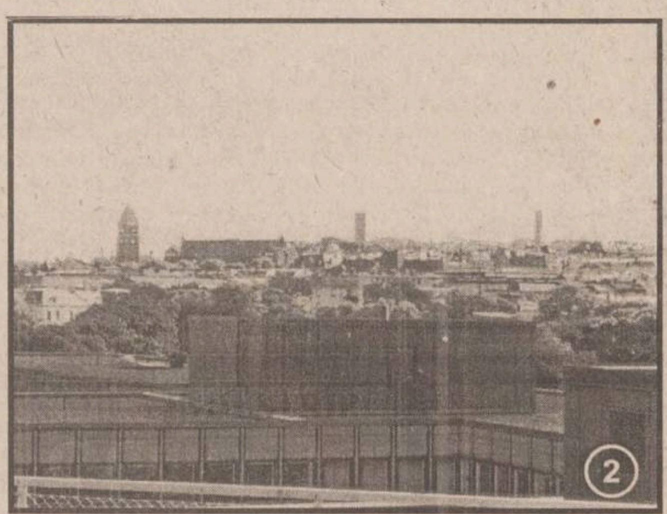

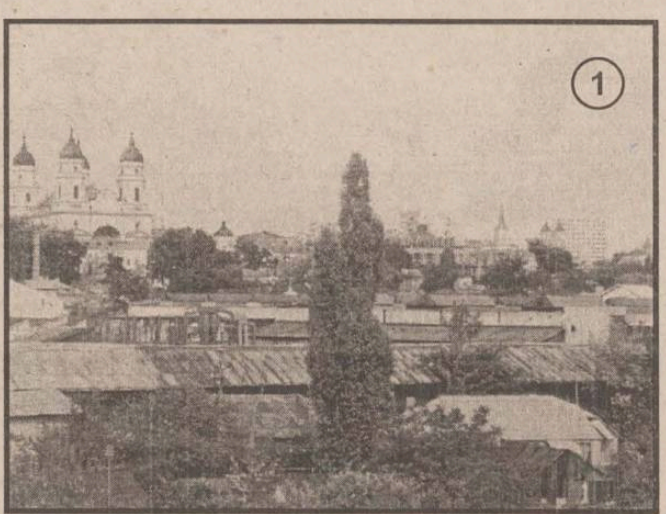

PUNCTUL CRITIC

Romanul eliptic

Gabriel H. DECUBLE
asistent la Facultatea de Litere a Universității "Al. I. Cuza"

Milionar la marginea Imperiului
Constantin Dram
INSTITUTUL EUROPEAN

Constantin Dram a ales calea romanului. Constantin Dram ar fi putut să aleagă la fel de bine și proza scurtă, dacă ar fi avut puterea să ducă pînă la capăt cele cîteva microproiecte narative cu care își îndulcește pana în debutul volumului "Milionar la marginea imperiului", apărut recent la editura Institutul European. Dar Constantin Dram s-a decis, într-un timp relativ scurt și pesemne încolțit de disconfortul navetei de inspirație mistică ("Iași, a treia zi de Crăciun 1997 – Războieni, prima zi a Sfintelor Paști 1998"), să pună cap la cap fulgurații nescrise pe marginea unui eveniment inexistent (cum s-a făcut revoluția la Vascani) și incursiuni în intertextualitate, lansînd astfel pe piață un "roman" neconvingător atît prin formă, cît și prin conținut.

Cît de îndrăgostit să fi fost autorul de lexemul "cravașă" (critica psihanalitică este chemată să-și spună cuvîntul în această privință), sau cît de impresionantă să fi fost cravașa din mîna unui ofițer de securitate, încît să justifice excursul într-un mic tratat de istorie (privat) al unui instrument punitiv care a făcut "Rzboiul pentru Independență" și i-a fost de folos bunicului în "vînătoarea de iepuri" (cf. pp. 162-164), e greu de zis... Astfel de evadări textualiste spulberă structura cărții, și-așa nelămurită, lăsînd impresia că autorul e în disperarea căutării oricărei drojdii artificiale, cît de mici și cu orice preț, doar-doar va dospi și se va înmulți aluatul literar. Atît că, prin aceasta, protagonistul romanului, crochiul vag autobiografic Calimeros, nu capătă dimensiuni mai palpabile, nu devine mai veridic sau mai autentic, ci este permanent amînat prin "recursul la metodă", cartea pierzîndu-și astfel centrul de greutate. De-atîtea guri, nu se mai vede vaierul!

Constantin Dram este de-a dreptul obsedat (la modul teoretic) de construcția cărții. Se-nțelege de ce fiecare capitol este prevăzut, programatic, cu un titlu îndeajuns de explicativ ca să zgîndăre suspiciunea cititorului (pe care uneori autorul îl trage, prietenește, de robă și-i zice "Lector" – atenție la majusculă!). Să luăm ca exemplu Capitolul trei, intitulat "Trebuie să se vadă și alte planuri, altele decît cele ale Cronicii" etc. Nimic rău în asta. Planurile amintite chiar se schimbă; de la o încadrare generală a evenimentelor într-un timp plin de conotații (decembrie 1989) și într-un spațiu-limită caricaturizat (mai sus pomenitul Vascani), se trece la chestiuni mai personale: apare poznașa Magda, care va preocupa latura erotică (mai mult sau mai puțin carnală) a protagonistului, este portretizat la limita ironiei (poate involuntar !?) fascinantul profesor de literatură comparată I.C., iar Calimeros își descoperă în dosul apelativului "Milionarule!" o existență eonică. Or, atîta exces de gesticulare ceremonioasă a intenției narative din titlul capitolului, pusă în cumpănă cu penibilitățile lirice din text, nu face decît să scoată în evidență disproporția dintre promisiuni și posibilități, condamnînd aceste pagini să îmbrățișeze ferm statutul experimentului.

Întregul volum stă, de altfel, sub semnul experimentului. De la început pînă la sfîrșit, cititorului i se propun nu variante ale aceluiași roman (după cum se străduie să ne convingă autorul în "Decalogul" său, cf. p.5), nici alternative de roman, ci pur și simplu pagini abandonate pe măsura ratării lor, prin formula reiterată cu mici variațiuni: "Dar ar fi fost, aceasta, o altă poveste". Scenariul astfel "despănușat" de posibilele desfășurări epice riscă să conducă, în ciuda expectației febrile, nu la rectitudinea făloasă, ci – surpriză! – la nuditatea absolută.

Subiectul cărții, cel decantat în urma renunțărilor succesive, este mai curînd suma unor obsesii individuale (nu fără ecouri general-umane, în tot cazul specifice lumii românești post-decembriste). "Orașul ceferist" Vascani trăiește clipe de derută socială, poporul văscănean are șansa să-și hotărască singur destinul, dar, așa cum se întîmplă și în alte orașe mai sudice, pe unde ne poartă relatările întortochiate din carte, șansa este ratată. Personajele prinse în vîltoarea evenimentelor, bizare deja prin nume (Daniel Metafizicu, Oaia, Țolica etc.), sînt și ele bulversate de convulsiile unei lumi care se scufundă, în care doar iubirea mai pare să fie demnă de supraviețuire, dacă nu s-ar desfășura la umbra intertextualității grotești (vezi Cîntarea Cîntărilor rescris pentru uzul cuplului Calimeros - Magda, pp. 140-144). Chiar și modul în care autorul pune personajele să contribuie la reasamblarea acestui puzzle narativ este grevat de confuzie: visele lui Calimeros sau halucinațiile auditive ale lui Daniel Metafizicu ("și-atunci auzi lămurit Daniel Metafizicu următoarele...") nu fac decît să dea o poleială mistico-mitologică unui univers incert (în ciuda tuturor majusculelor, care relevă irelevantul: BIBLIOTECA ALBA, SERA etc.). Astfel conturate, personajele din carte nu sînt viabile. Puțin inovativ, Constantin Dram nivelează figura umană prin categorii sociologice: "oamenii, de la țăran la muncitor și de la muncitor la intelectual, umblau în cămăși scurte etc.", acest procedeu nețin]înd neapărat de sugerarea atmosferei.

Mai cu duhul blîndeții, mai cu forța, cititorul se poate mulțumi să smulgă autorului un plus de luciditate narativă din "Relatarea" lui Calimeros, un fel de mărturie subiectivă construită pe șasiul "notei informative", la cererea ofițerului A.C. Selvan. "Să relatez cu amănuntul (după cum mi s-a cerut) ceea ce a urmat ar fi o dulce-amar imbecilitate..."

Teama autorului de a da în vileag "cu amănuntul", poate disimulat, poate scăpat autocenzurii, e inconfundabilă. Relatarea lui Calimeros este deci mai mult o lipsă dect o complinire pentru carte. Iar exprimarea eliptică, din păcate, nu creează atîtea straturi hermeneutice cîte și-ar dori Constantin Dram, pentru ca romanul său să fie complet. ■

❖ PULS ❖ PULS ❖ PULS ❖ PULS ❖ PULS ❖ PULS ❖ PULS ❖ PULS ❖ PULS ❖ PULS ❖ PULS ❖ PULS ❖

Una dintre lămpile care-i filează lui Vadim face atingere cu Monitorul

Luni, 21 septembrie, fără să fi fost înscris la cuvînt, Corneliu Vadim Tudor a urcat la tribuna Senatului și-a debitat, ca de obicei, niște povești sefe despre ungurii cei răi. În episodul de luni, Vadim a povestit că a aflat el dintr-un raport al unui serviciu secret că UDMR are un plan al cărui scop este obținerea autonomiei Țării Secuilor în cel mult șase luni. Fază după care, hop-țop, așa-zisul domn Vadim Tudor își continuă delirul susținînd că ziarele care cer în mod deschis sau voalat federalizarea și autonomia întregii Transilvanii sînt "Monitorul de Cluj, Monitorul de Mureș, Monitorul de Iași, Monitorul de Prahova și din alte orașe ale țării". Precizăm, mai întîi, că Monitorul de Mureș și de Prahova încă nu există, drept pentru care probabilitatea ca aceste două ziare să fi cerut autonomia Transilvaniei este (aici am apelat la matematicienii rubricii noastre, rugîndu-i să ne facă un mic calcul) de 0,000 la sută. Cît despre celelalte Monitoare, singurul lucru adevărat din afirmația lui Vadim este că acestea într-adevăr există, treaba cu cerutul federalizării fiind un semn că în ziua cu pricina peremistul-șef a fentat asistentele și nu și-a luat pastilele.

Dar ziua de 21 septembrie pare-se că nu e singura în care Vadim a reușit să înșele vigilența asistentelor: pe 17 septembrie, în cadrul unei emisiuni la postul de radio România Actualități, același pacient fentos susținea că acționar principal al Monitorului este LukOil (firmă rusească, implicată în afaceri cu petrol și în România)! Elucubrație 100 % (aici nici n-am mai avut nevoie de ajutorul matematicienilor, rezultatul fiind cît se poate de evident)! Păi, dacă LukOil este acționar la Monitorul, atunci Vadim este spion cu acte al serviciilor secrete de pe Alfa Centauri, omuleții verzi de pe acele meleaguri folosindu-l pe liderul peremist pentru a obține federalizarea Pașcaniului (oraș din județul Iași, unde a văzut lumina zilei caricaturistul nostru, domnul Jup)

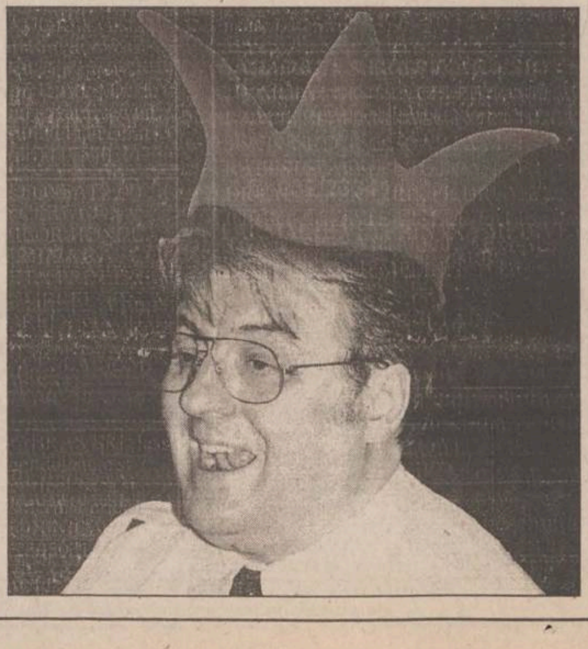

SCRISOARE DESCHISĂ

Spațiile verzi "inutile"

Stimate domnule primar al Iașului,

Dulcele tîrg al Ieșilor, cîntat de poeți, iubit de scriitori, adorat de oamenii politici ai României Mari, a cunoscut în anii comunismului schimbări importante. Peste tot au apărut cuburi de piatră, numite "blocuri de locuințe", concepute în cel mai simplist stil posibil. Dacă orașul și-a păstrat farmecul, putem spune, estetic, că rigiditatea pietrei a fost estompată de spontaneitatea verdeții aflate în preajmă. Cazul Tătărașului este clasic. Din păcate, minți grăbite să găsească soluții au decis distrugerea unor spații verzi ori zone cu case pentru a construi tot blocuri, lîngă cele mai vechi. Este cazul cartierelor Dacia și Alexandru cel Bun. Ca urmare, peisajul din aceste locuri este de-a dreptul selenar.

Unde să se retragă ieșeanul obosit, sătul de zgomot și praf? Zonele Bucium, Ciric, Copou sînt încă soluții. Spun încă, pentru că, în cazul Copoului, lucrurile au luat o întorsătură urîtă. De la o vreme, zonele verzi care înviorează strada sînt transformate în șantiere de construcții. Este cazul celei din fața blocului B5 (lîngă Centrul Cultural Francez) și se pare că aceeași soartă o va avea părculețul de mai sus, de lîngă blocul B4. Nu mă adresez doar ca locatar al acestui bloc, ci, în primul rînd, ca ieșean.

Domnule primar, Copoul, pe care Elena Ceaușescu voia să îl transforme în totalitate în "cartier-dormitor", a rămas unul din puținele locuri verzi din Iași. Spațiile cu arbori conferă un aspect plăcut străzii și rețin praful stîrnit de trafic.

După primul război mondial, cînd s-au proiectat și construit casele din zona bisericii Sfîntul Nicolae din Copou, a fost lăsată între case și stradă o lizieră ceva mai consistentă. Oare degeaba? Ce este cu această isterie a construcțiilor? Și ce va mai urma? Cînd a început construcția la Centrul Cultural Francez, la radio "Trinitas", domnul viceprimar Ungureanu a declarat, dacă nu mă înșel, că este inadmisibil ce se întîmplă și că va lua atitudine. Construcțiile au continuat. Poate și zona din fața blocului B4, de mai la deal, va avea aceeași soartă. De ce nu? Se va ajunge pînă la căminele de la Agronomie. Și acolo sînt spații verzi "inutile". Nu sînt o persoană malițioasă. Dar sînt convins că aceste construcții vor transforma o zonă liniștită a orașului într-o uliță îngrămădită, de bazar oriental.

În anii studenției, am găsit la Arhivele Statului un raport al Primăriei (Fond Primăria Iași, dosar 46/1946, f. 34) în care se semnala că trupele sovietice de ocupație își plimbau turmele de vite și pe aleea Ghica-Vodă, loc de promenadă. Erau distruse plantațiile de pomi, răsaduri de flori, dispărînd aspectul plăcut al locului, menit publicului. Ce au făcut vitele sovieticilor, vor face acum buldozerele nu știu cui anume, sub binecuvîntarea - vai! - a domniei voastre.

profesor Radu Filipescu,
str. Copou nr. 32,
bloc B4, et. 8, ap. 51 - Iași

ASTA E PĂREREA MEA

O consecință a necunoașterii istoriei?

Stimată redacție,

Mă numesc ***Tițu Gh. Chiriac din Iași, strada Bacinschi nr. 3*** și mă adresez dumneavoastră cu rugămintea de a publica opiniile mele pe marginea unui articol apărut în "Monitorul", în data de 17 septembrie 1998, intitulat "O fundație românească cere autonomia Ardealului".

Membrii acestei fundații afirmă că, după opinia dînșilor, Europa se termină la Brașov; s-au săturat de România. Furia aceasta a plecat de la faptul că guvernul României a avut grijă să aloce Bucureștiului o sumă egală cu cea a întregului Ardeal. Președintele acestei fundații, domnul Sabin Gherman, realizator la TVR Cluj, spune că principalul scop al acesteia este combaterea centralismului democratic impus de București. Mai spune că ideea autonomiei administrative a Ardealului are o puternică susținere politică, chiar dacă, momentan, nu este exprimată public, și că în scurtă vreme acest subiect va deveni o miză politică majoră.

Sînt de acord cu poziția dl. Gherman în privința repartizării banilor de la buget în teritoriu. Și Moldova, la rîndul ei, ar fi vrut mai mulți bani de la buget pentru dezvoltare și investiții. Sînt convins că revolta sa împotriva centralismului democratic impus de București, care defavorizează anumite regiuni ale țării, are, pînă la un punct, temei, dar, ca român, nu pot fi de acord cu autonomia teritorială a Ardealului și nici cu ceea ce se afirmă în încheierea articolului: "N-am învățat nimic de la unguri, n-am învățat nimic de la austrieci, n-am învățat nimic de la nemți".

Autonomia Ardealului ar duce, implicit, la federalizarea României, iar românii, pentru a face România Mare, au luptat, au vărsat mult sînge și au murit pentru această cauză sfîntă.

Dacă istoria nu le este cunoscută fondatorilor acestei fundații, nu sînt de condamnat, dar dacă știu și cunosc cîtă durere și întristare a îndurat bietul popor român de-a lungul secolelor, și totuși doresc scindarea Ardealului de la România, abia acest lucru este condamnabil. Părerea mea personală, este că înainte de a face unele afirmații, mai ales de acest gen, este nevoie de cunoaștere, iar membrii acestei fundații nu cunosc istoria României nici măcar de nota 3.

Închei cu un motto al lui Ion Antonescu: "Fii om, fii drept și recunoaște că pe deasupra ambițiilor, intrigilor și urilor este patria, este veșnicia neamului și că acolo trebuie să ne întîlnim întotdeauna, chiar dacă nu ne înțelegem de fiecare dată".

DIN SCRISORILE, TELEFOANELE ȘI AUDIENȚELE ZILEI

Adresați-vă direct postului de televiziune TELE M

■ Am primit la redacție o scrisoare de la *Asociația de proprietari din str. Ciurchi 86, bloc D7,* referitoare la o problemă pe care o au cu postul de televiziune TELE M Iași. Singurul sfat pe care putem să vi-l dăm este de a vă adresa direct domnului Ticu Isari.

În întuneric, cu becul în buzunar

■ *I. Olăieru, str. Clopotari nr. 6:* "În această zonă a Iașului este o beznă totală. Am încercat să anunțăm RENEL-ul. De fiecare dată ni se dă un număr de înregistrare. De trei nopți îi sun. Am propus și varianta să cumpărăm noi becurile, numai să nu mai fim puși în situația de a nu putea circula după lăsarea serii."

De la RENEL ni s-a comunicat:

"În măsura în care dispun de becuri, le înlocuim pe cele arse, chiar și fără sesizările cetățenilor, în funcție de cele constatate pe teren. Becurile ne sînt furnizate de către Primărie. Acum nu avem becuri.

În ce privește cumpărarea becurilor necesare de către populație, precizăm că legislația nu ne permite să rezolvăm problema în acest mod".

Pe cheltuială proprie

■ *Alexandru Andrei, Iași*

"Am sesizat la ROMTELECOM că telefonul nu are audiție bună și i-am chemat să vină să-l repare. Cînd s-a prezentat angajatul ROMTELECOM pentru a constata defecțiunile, mi-a spus că nu-l poate repara pentru că este alt aparat decît cel montat de regia de telefoane. Dar eu am serviciile asigurate de ei!"

De la șefa Serviciului Relații cu Publicul, ec. Elena Mihăilă, am primit următorul răspuns: "La sesizarea abonatului 112733 Andrei Alexandru, prin care vă comunica faptul că lucrătorii ROTELECOM nu au luat măsura de a repara aparatul telefonic, vă informăm: abonatul Andrei Alexandru figurează în evidența noastră cu un aparat EM 72 cu service. La deplasarea lucrătorului nostru la domiciliul abonatului s-a constatat că acesta și-a procurat un aparat EMTEL și a procedat la schimbarea vechiului aparat, fără însă a solicita în scris acest lucru. Ca urmare, personalul unității noastre a adus la cunoștință abonatului că reparațiile se execută la aparatul la care este în evidență, și nu la alte tipuri de aparate, îndrumînd abonatul către Atelierul de reparații terminale. În același timp, abonatului i s-a oferit posibilitatea închirierii unui terminal de la unitatea noastră, pînă la repararea propriului aparat. Abonatul a refuzat acest lucru, spunînd că «el poate să-și înlocuiască aparatul de cîte ori dorește și noi să îl reparăm tot de atîtea ori».

Pe această cale, informăm abonații telefonici că schimbarea aparatului telefonic fără solicitarea scrisă conduce la asigurarea reparațiilor pe cont propriu. Unitatea noastră îi poate pune la dispoziție un aparat, cu titlu de închiriere, pînă la repararea propriului aparat. Închirierea se face pentru asigurarea continuității serviciului telefonic și se tarifează corespunzător numărului de zile de închiriere. Repararea se poate face într-un termen de 60 de zile de la constatare".

Dana Butnărașu
Anca Dorohoi

CONCURS

Elevi, profesori, părinți

Începînd din această săptămînă, "Pagina cititorilor" lansează un concurs cu premii pentru cea mai interesantă opinie despre probleme care vă privesc. Opiniile dumneavoastră vor fi publicate în această pagină, iar vineri, 2 octombrie, va fi desemnat cîștigătorul. Premiul: un bon valoric de 250.000 de lei la magazinul Iulius.

Întrebarea săptămînii:

Ministrul Andrei Marga s-a străduit, din acest an, să demonstreze că reforma învățămîntului poate face pași mici, dar fermi. Din "cartea de reformare a învățămîntului", vă propunem să ne oprim asupra capitolului "Manuale": Are învățămîntul românesc manualele care îi trebuie? Sînt manualele actuale la nivelul cerințelor unui învățămînt modern? Există informații care ar trebui eliminate sau care lipsesc din aceste manuale?

ORAȘUL ÎNTR-O FOTOGRAMĂ

PROCONS

Atribuțiile membrilor asociațiilor pentru protecția consumatorilor

Rugăm pe toți cei care au depus sesizări la PROCONS Iași să nu-și piardă încrederea în asociația noastră, dacă încă nu au primit răspuns, deoarece, în unele cazuri, sesizarea este înaintată organelor abilitate pentru verifica cele reclamate.

După primirea răspunsului de la organele de drept, consumatorilor li se va da răspunsul la această rubrică, în ziarul "Monitorul".

Deoarece consumatorii, agenții comerciali, precum și organele abilitate nu cunosc cu exactitate atribuțiile oficiului și ale asociațiilor pentru protecția consumatorilor, membrii asociației întîmpină greutăți prin refuzul agenților comerciali de le furniza datele în legătură cu neregulile constatate.

Pentru evitarea conflictelor nedorite, precizăm atribuțiile legale ale oficiului și ale membrilor asociațiilor pentru protecția consumatorilor, stabilite conform Ordonanței Guvernului nr. 21 din 1992 și a Hotărîrii nr. 223 din 1995.

Articolul 1 din Hotărîrea nr. 223 din 1995 a Guvernului României hotărăște: Oficiul pentru protecția consumatorilor este organ de specialitate al administrației publice centrale în subordinea Guvernului, care aplică strategia și politica Guvernului în domeniul protecției consumatorilor.

Conform Ordonanței Guvernului nr. 21 din 1992, privind înființarea asociațiilor pentru protecția consumatorilor, potrivit art. 38, asociațiile au următoarele drepturi:

- de a fi sprijinite logistic de către organismele administrațiilor publice, centrale și locale în vederea atingerii obiectivelor lor;
- de a solicita autorităților competente luarea de măsuri în vederea opririi producției sau a retragerii de pe piață a produselor sau serviciilor care nu asigură nivelul calitativ prescris în documentele stabilite de lege sau care pun în pericol viața, sănătatea sau securitatea consumatorului;
- de a solicita și de a obține informații asupra prețului și caracteristicilor calitative ale produselor și serviciilor, de natură a ajuta la luarea unei decizii asupra achiziționării acestora;
- de a informa opinia publică, prin mass-media, asupra deficiențelor de calitate ale produselor și serviciilor, precum și asupra consecințelor vătămătoare ale acestora pentru consumatori:
- de a introduce acțiuni în justiție pentru apărarea drepturilor și intereselor legitime ale membrilor lor;
- de a iniția acțiuni proprii, în vederea identificării cazurilor în care agenții economici nu respectă drepturile consumatorilor prevăzute de lege și de a sesiza, în cadrul unei proceduri de urgență, organele de specialitate ale administrației publice abilitate să acționeze în domeniul protecției consumatorilor;
- de a putea participa la acțiuni de supraveghere pe piață, împreună cu organele administrației publice abilitate să acționeze în domeniul protecției consumatorilor.

Vicepreședinte PROCONS,
Gheorghe BUCUR

SIGUR VĂ INTERESEAZĂ

Cum se face echivalarea perioadelor de studii universitare

Prin Legea nr. 21/1998, publicată în Monitorul Oficial nr. 19/1998, a fost stabilită procedura de echivalare generală a perioadelor de studii universitare în conformitate cu Convenția Europeană de domeniu.

Astfel, părțile, în măsura în care, pe teritoriul lor, statul constituie autoritatea competentă în materie, recunosc ca întreaga perioadă de studii efectuată de un student într-o instituție de învățămînt superior al unei alte părți ca fiind echivalentă cu o perioadă similară efectuată în instituția din care acesta provine, cu condiția că:

- un acord prealabil să fi fost încheiat între instituția de învățămînt superior de origine sau autoritatea competentă a părții unde este situată această instituție, pe de o parte, și instituția de învățămînt superior sau autoritatea competentă a părții pe teritoriul căreia s-a efectuat perioada de studii, pe de altă parte;
- autoritățile instituției de învățămînt superior unde s-a efectuat perioada de studii să fi eliberat studentului un certificat care să ateste că a participat în mod satisfăcător la perioada respectivă de studii.

Medicul veterinar va colabora în viitor cu specialiști din alte domenii

În Monitorul Oficial nr. 289/6.08.1998, a fost publicată Legea privind exercitarea profesiunii de medic veterinar.

Potrivit prevederilor art. 4 din lege, medicul veterinar își exercită profesiunea în colaborare cu alte profesiuni, în următoarele domenii:

- apărarea sănătății publice;
- creșterea, exploatarea și furajarea animalelor;
- reproducția animalelor, producerea și comercializarea produselor de uz veterinar;
- cercetări de genetică animală fundamentală și aplicabilă;
- protecția animalelor domestice și a celor sălbatice;
- controlul modului în care se realizează industrializarea și valorificarea produselor de origine animală;
- protecția medicului și controlul poluării;
- statistica medical-veterinar.

Avînd în vedere domeniile prezentate, putem concluziona că, medicii veterinari, împreună cu specialiștii din rețea, vor constitui adevărate echipaje pluridisciplinare. Să le urmă succes!

Corneliu MOROȘANU,
consilier juridic

FIRUL SCURT
- sondaj prin telefon -

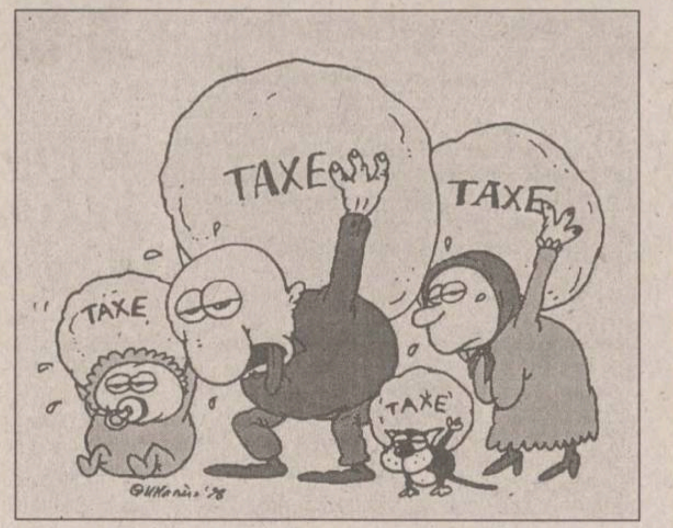

"Pînă unde trebuie să coborîm ca să putem începe să urcăm din nou?"

Ministerul Industriei și Comerțului a anunțat majorarea tarifelor la energia termică, electrică și gaze naturale pentru populație. Pentru un apartament cu 3 camere și 3 persoane, vom plăti în plus, în fiecare lună, aproximativ 55.000 lei. Cum o să vă descurcați? La ce credeți că veți putea renunța? Ce părere aveți, în general, despre scumpiri. Cine e vinovat?

Dana Ioniță - 17 ani - elevă

"Dacă ar fi numai scumpirile astea, dar eu mă tem că or să mai vină și altele. O să mai renunțăm la o cremă, la un deodorant mai bun. Oricum, dacă aș putea, aș tăia cîțiva guvernanți".

Angela Damir, 57 ani, economistă

"O să fie puțin mai greu, avînd în vedere că și eu și soțul sîntem pensionari. Anul trecut, o pensie se ducea pe întreținere. Anul ăsta, vom vedea. Facem un drum mai puțin la țară, de exemplu. Noi mai lucrăm, ca economiști, și o să ne descurcăm".

Gheorghe Pătrău, 58 ani - pensionar

"N-o să mă descurc. Sînt pensionar și probabil că n-o să mănînc ca să pot plăti întreținerea, că așa am fost educați: să ne plătim datoriile. Mergem cu Dumnezeu înainte. Cine-i vinovat? Știți vorba aceea cu peștele care de la cap se împute... Noi i-am ales, noi îi suportăm".

Uli Balan, 36 ani - profesoară

"Probabil voi încerca să-mi mai găsesc o slujbă, pentru că mai am o meserie. Mai renunț și la mîncare, dar o să ajungem niște subnutriți. Situația denotă o agonie a societății noastre. Asta-i adevărul".

Mihaela Potur - elevă în clasa a VIII-a

"Ne descurcăm noi. Dacă părinților n-o să le ajungă salariul, le dau alocația mea".

Alexandru Gheorghe, 48 ani - cadru universitar

"Personal, o să mă descurc. Dar e clar că sistemul de protecție socială e defectuos. Nu cred că se va întîmpla ceva, adică nu vor fi mișcări sociale. Pur și simplu, sistemul se va autodistruge, pentru că nu mai poate funcționa așa. Trebuie văzut ce-i de făcut cu bugetarii care mănîncă banii statului degeaba și duc întreprinderile la faliment".

Viorica Margină, 66 ani - pensionară

"Eu nu știu de ce mai puneți întrebările astea. Vine iarna și mă îngrozesc. Noi nu am mai avut datorii pînă acum. Dacă aș putea, i-aș schimba și azi pe toți, începînd de la Constantinescu. L-aș pune pe Vadim. Asta-i părerea mea, chiar dacă nu vă convine".

Mihai Hușleag, 25 ani - muncitor

"Nu cred că o să facem față. Cred că voi renunța la telefon. Politica nu e bună, trebuie schimbați guvernanții".

Laura Smochină, 21 ani - învățătoare

"O să fie destul de greu. Ni s-au promis majorări de salarii, dar se pare că nu se dau. Eu încă mă descurc pentru că stau cu părinții și sînt trei salarii în casă. N-o să mai cumpăr îmbrăcăminte, cărți. Totuși, mă-ntreb pînă unde trebuie să coborîm ca să putem începe să urcăm din nou".

Petru Anton, 59 ani - inspector

"Majorările pe o familie sînt foarte mari. Salariile cu cît se majorează? Sînt persoane care au pensii de 400.000 lei pe lună, din care 300.000 se duc la întreținere. Politica nu e bună. Economiștii să analizeze starea socială a populației și să vadă care e corelația dintre scumpirile de toamnă și salarii. Ei trebuie să găsească soluții. Cum vine asta: să ne ia 25% din venituri și să ne dea 2,5%?"

A consemnat
Anca DOROHOI

ACTUALITATEA ÎN CATREN

Ministrul Educației, Andrei Marga, preconizează organizarea unor forme de învățămînt pentru țiganii nomazi.

Și Marga ar dori să-ndeplinească
Reforma sa pe dacicul pămînt:
La fiecare șatră țigănească
Va face camping de învățămînt.

Constantin Iurașcu

SOCIETATEA ROMANA DE RADIODIFUZIUNE
1053 KHZ
RADIO IASI

PE 1053 KHZ,

De luni pînă vineri, la *Radiosfera*
O personalitate a vieții economice, politice, sociale, culturale, în dialog cu dvs.
Despre - Lumea în care trăim!

fabrica de ambalaje MULTICOLOR

Angajează prin concurs:
GESTIONAR
pentru magazia dematerii prime și produse finite
Candidatul ideal va avea:
* Studii medii, stagiul militar satisfăcut
* Domiciliul stabil în municipiul Iași
* Caracter onest
Experiența în domeniu constituie un avantaj important.
Se oferă salariu competitiv și remunerarea corespunzătoare performanțelor.
Înscrierile se fac la sediul firmei din Iași,
B-dul Nicolae IORGA nr. 4 - parter
până la data de 30.09.1998.
Informații la telefon 23.27.76

fabrica de ambalaje MULTICOLOR

Angajează prin concurs:
Legător - finisor cartonaje
Candidatul ideal va avea:
* Studii medii
* Personalitate dinamică, orientată spre performanță
Experiența în domeniul ambalajelor/tipăriturilor constituie un avantaj important.
Se oferă salariu competitiv și remunerarea corespunzătoare performanțelor.
Înscrierile se fac la sediul firmei din Iași,
B-dul Nicolae IORGA nr. 4 - parter
până la data de 30.09.1998.
Informații la telefon 23.27.76

FOREST TRADING '93
IMPORTATOR DIRECT
PAL,PFL,BANDĂ
MELAMINATE
ACCESORII MOBILIER;CANTURI PVC
BUCUREŞTI,
STRADA KEPLER 41,
TEL: 210.26.43; 210.39.16; FAX: 210.24.80
CONSTANȚA,
BULEVARDUL MAMAIA 190
TEL: (041)543.616
GSM: 092.382.545

NOUTĂȚILE ZILEI

Păunescu, curat ca lacrima

Experții contabili din cadrul Corpului Central de Experți au stabilit că omul de afaceri ***George Constantin Păunescu*** nu a păgubit Bankcoop, au declarat ieri surse judiciare. Omul de afaceri este învinuit că, în 1994-1997, a folosit Bankcoop, bancă cu capital de stat, pentru obținerea unor facilități bancare, în valoare de peste 202 milioane de dolari, pentru a rambursa un credit comercial pe care l-a luat societatea General Consulting Procurement (GCP). Societatea a contractat împrumuturi externe pe care trebuia să le înapoieze într-un anume termen. Păunescu, cu concursul unor persoane din conducerea băncii, a obținut creditul de 202 milioane de dolari. Specialiștii au înaintat, de curînd, raportul de expertize, potrivit căruia prejudiciul cauzat de Păunescu este zero, au afirmat sursele citate.

Un tînăr a abuzat de fiul concubinei după ce aceasta nu l-a primit în pat

Un tînăr din comuna Nuci-Ilfov a fost arestat pentru că a agresat sexual copilul concubinei sale, au declarat ieri surse judiciare. *Ion Antea* (25 ani) a declarat anchetatorilor că l-a agresat pe micuț, pentru că iubita lui nu a vrut să întrețină relații sexuale cu el, deoarece era beat. Tînărul a așteptat ca mama lui Valentin să plece la serviciu, după care l-a luat la bătaie pe copil, apoi l-a violat. Cînd s-a întors de la serviciu, mama și-a găsit băiețelul plin de vînătăi, iar cînd l-a întrebat ce s-a întîmplat, copilul i-a spus că Ion l-a bătut, după care l-a violat. Femeia s-a dus imediat la poliție și a reclamat ce i s-a întîmplat copilului său. Polițiștii l-au reținut pe Antea, care a mai fost condamnat pentru dezertare și pentru furt. Antea a cunoscut-o pe mama lui Valentin într-un parc din București. Femeia, împreună cu băiețelul, dormea pe bănci, pentru că nu avea unde locui, iar Antea i-a luat la el.

De la 1 octombrie, cabinetele stomatologice s-ar putea privatiza

Cele peste 6600 de cabinete medicale stomatologice ar putea intra, de la 1 octombrie, în procesul de privatizare, a declarat ieri *Corneliu Amarie*, președintele comisiei de specialitate a Ministerului Sănătății, înainte de începerea lucrărilor Congresului Național de Stomatologie. Unul dintre subiectele intens discutate în deschiderea lucrărilor congresului a fost acela vizînd funcționarea cabinetului medical ca unitate fără personalitate juridică sau ca unitate cu personalitate juridică. Potrivit juriștilor Ministerului Sănătății, cabinetul medical trebuie să funcționeze ca unitate fără personalitate juridică, pentru a nu fi asimilat cu societățile comerciale. Impozitul pe venit în cazul unităților fără personalitate juridică este mai mic, respectiv 35 la sută în loc de 38 la sută, iar dividendele, reprezentînd alte 10 la sută din profit, nu vor fi reținute, a mai spus Amarie.

Mircea Coșea ar putea fi candidatul ApR la București

Biroul Executiv al ApR va desemna, mîine, candidatul ApR pentru Primăria Capitalei. Surse din ApR declară că cele mai mari șanse de a deveni candidatul Alianței la Primăria Capitalei le are prim-vicepreședintele *Mircea Coșea*. Biroul Executiv al ApR va analiza posibilitatea prezentării unui candidat comun cu PSDR, precum și eventuala susținere a unui candidat în turul doi al scrutinului.

Remaniere fulger

■ *într-o singură oră, ministrul de Finanțe Daniel Dăianu a fost pus pe liber, iar succesorul său, deputatul PNL Traian Remeș, depunea jurămîntul în fața președintelui Emil Constantinescu*

Următorul ministru care are toate șansele să primească o veste proastă de la președintele Constantinescu este, se pare, Gavril Dejeu, șeful Internelor

Noul ministru al Finanțelor, ***Traian Remeș***, a depus ieri, la ora 13.00, jurămîntul de credință în fața președintelui ***Emil Constantinescu***. Președintele l-a revocat pe Daniel Dăianu, în cursul unei întîlniri pe care a avut-o cu acesta, în jurul orei 11. Potrivit unui comunicat al Președinției, ***"președintele a comunicat domnului Dăianu propunerea guvernatorului BNR, Mugur Isărescu, de a ocupa un post important în conducerea Băncii Naționale a României"***. Documentul mai precizează că Traian Remes a fost numit la propunerea primului ministru. Modalitatea prin care a fost numit noul ministru al Finanțelor este o premieră în practica puterii instalate în noiembrie 1996, deoarece aceasta a făcut toate remanierile cu aprobarea Parlamentului. Trecerea remanierii prin Parlament nu este prevăzută expres în Constituție, dar puterea actuală a declarat că nu vrea să continue practicile regimului Iliescu, în perioada căruia remanierile erau făcute "peste noapte", fără acordul forului legislativ.

Ce sarcini i-au fost trasate lui Traian Remeș

■ acestea sînt reducerea impozitului pe profit de la 38% la 20%, reducerea cu 30% a impozitelor pe salarii și cu 50% a taxelor la export

Tot în cursul dimineții de ieri, Biroul Permanent al PNL a cerut premierului să-l demită pe Dăianu din funcție și să-l numească în locul acestuia pe deputatul ***Traian Remeș***. Motivele oficiale ale cererii PNL sînt: ***"insuficienta promovare a politicii liberale în finanțele publice, întîrzierea procesului de reorganizare a Ministerului de Finanțe și o comunicare defectuoasă între ministru și organismele de conducere ale partidului"***. Principalul motiv de nemulțumire al liberalilor față de Dăianu este însă politica ministerului de creștere a fiscalității. Noul program economic al PNL, întocmit de o comisie condusă de Traian Remeș, propune reducerea impozitului pe profit de la 38% la 20% și reducerea cu o treime a actualelor cote ale impozitului pe salarii. Programul va fi adoptat la Consiliul Național al PNL, din octombrie, dar ministrul Dăianu a anunțat conducerea PNL, într-o întîlnire din iulie, că nu va accepta astfel de propuneri la prezentarea bugetului pe 1999. La rîndul său, prim-vicepreședintele PNL, Valeriu Stoica, a declarat ieri că lui Daniel Dăianu nu i se poate reproșa nimic în plan profesional. ***"Dăianu este un bun profesionist, recunoscut în țară, dar și în străinătate. El nu a avut în schimb o bună comunicare cu PNL"***, a adăugat Stoica. Liderul liberal a mai spus că ***"intenționăm să reducem impozitul pe profit cu 50% pentru activitățile de export. De asemenea, avem în vedere o reducere a impozitului pe profit, de la 38% la 25%, pentru agenții economici care nu înregistrează datorii la buget, pînă la 31 decembrie ale anului"***

Ce cred politicienii

■ *Emil Constantinescu*, președinte al României: ***"Motivul schimbării lui Dăianu a avut ca scop întărirea unui minister cheie, în condițiile în care există dificultăți interne și instabilitate pe piețele financiare internaționale. Este necesar ca interesele României să fie promovate și protejate prin politici financiare atente la schimbările de pe plan internațional. Este clar că există o întîrziere inadmisibilă în restructurarea Ministerului de Finanțe. Îl rog pe noul numit să facă din minister un instrument fundamental al reformei economice."***

■ *Varujan Vosganian*, președinte PAR: ***"Noua numire trebuia să se facă după consultarea coaliției și audierea lui Remeș în comisiile de specialitate. Dăianu rămîne un om de o certă valoare, de care avem nevoie și n-aș vrea să se întîmple ca și cu Ilie Șerbănescu, demis în timp ce se afla în străinătate, care și-a găsit biroul ocupat și cărțile pe hol".***

■ *Mircea Ciumara*, vicepreședinte PNȚCD: ***"Schimbarea lui Dăianu e binevenită, dar cam tîrzie. Traian Remeș este un om cumsecade, însă schimbarea vine într-un moment nepotrivit. Remeș va trebui să susțină în Parlament rectificarea bugetului elaborat de Dăianu, să elaboreze bugetul pe anul viitor și să ducă tratative cu organismele financiare internaționale".***

■ *Mircea Ionescu-Quintus*, președinte PNL: ***"La investirea noului ministru, acesta nu a mai fost audiat și validat de Parlament întrucît Constituția permite eludarea acestei proceduri. Înlocuirea lui Dăianu era necesară, întrucît la Ministerul de Finanțe era nevoie de o schimbare rapidă."***

■ *Valeriu Tabără*, președinte PUNR: ***"Schimbarea lui Daniel Dăianu reprezintă, de fapt, sancționarea acestuia pentru poziția sa în privința contractului cu Bell Helicopters. Dăianu rămîne un mare specialist, care nu a comis greșeli în conducerea Ministerului de Finanțe, în afara faptului că nu a rămas consecvent poziției sale privind contractul cu Bell."***

■ *Teodor Meleșcanu*, președintele ApR: ***"Schimbarea ministrului este constatarea oficială a eșecului politicii guvernamentale și a lipsei de rezultate concrete."***

Dăianu: No comment

Daniel Dăianu **(foto)** a afirmat, ieri, că îi dorește noului titular al acestui portofoliu, ***Traian Decebal Remeș***, să aibă "performanțe bune", iar Cabinetului condus de ***Radu Vasile*** să aibă "cîștig în eficacitate". El a arătat că, alături de una-două excepții, a făcut parte dintr-un Cabinet politic. ***"Lipsa sprijinului politic dictează o ieșire din partea mea. Demisionezi cînd nu ai sprijin politic"***, a spus Dăianu. ***"Cu o floretă nu mă pot lupta împotriva tunurilor politice"***, deoarece ***"acestea contează în democrație"***, a adăugat fostul ministru. Întrebat dacă retragerea sprijinului politic ar putea avea legătură cu atitudinea sa față de contractul cu Bell Helicopter, Dăianu nu a dorit să comenteze, precizînd doar că poziția sa ***"nu s-a schimbat"***. ***"Din punct de vedere financiar, acest contract ridică mari semne de întrebare. Remeș va trebui să-și formuleze propriul punct de vedere despre acest aspect"***, a adăugat el.

Ce spun analiștii

■ *Ilie Șerbănescu*, analist economic: ***"Eșecul lui Daniel Dăianu demonstrează clar că independenții, sau mai precis neînregimentații politic nu au ce căuta în actualele formule guvernamentale".***

■ *Dan Bărbulescu*, președintele societății de analiză economică Bucharest Equity Research Group: ***"Nu este bine, fiindcă Daniel Dăianu este un tip capabil. Probabil că prin schimbarea lui se va relaxa fiscalitatea și, astfel, perspectivele de creștere a deficitului bugetar vor fi mai mari. Bănuiesc că și asta vor liberalii."***

■ *Sorin Drăgănescu*, broker, societatea Vanguard: ***"Schimbarea lui Dăianu este un lucru negativ, iar printre altele deschide cale liberă semnării contractului cu Bell, de către noul ministru. Dacă va fi schimbat și ministrul Privatizării și va veni cineva care să compenseze plecarea lui Dăianu, poate lucrurile nu sînt atît de rele".***

PNȚCD face un pas spre stînga

■ *liderii țărăniști au decis ieri să nu susțină scumpirile pentru energie ■ premierul n-a participat la BCCC, fiind "răgușit" ■*

Biroul de Conducere, Coordonare și Control al PNȚCD, va interveni pe linia Executivului și a coaliției pentru ca majorarea prețului la energie termică și energie electrică să nu intre în vigoare în acest an, a declarat, ieri, vicepreședintele PNȚCD ***Nicolae Ionescu-Galbeni***. La ședința conducerii PNȚCD a fost criticată propunerea avansată de ministrul Industriilor și Comerțului, ***Radu Berceanu***. Ei au apreciat că este inoportună o majorare a prețului plătit de populație pentru energia electrică, termică și pentru gazul metan la începutul sezonului rece. La ședința BCCC nu a fost prezent și premierul Radu Vasile, Ion Diaconescu spunînd că acesta n-a putut să vină "deoarece este răgușit".

Contractul IAR - Bell Helicopters, lovit de Guvernul Statelor Unite

Ieri, cotidianul "Adevărul" a publicat, în faximil, o scrisoare trimisă de Secretarul de stat american al Apărării, William Cohen, ministrului român al Apărării, Victor Babiuc, care deja a stîrnit numeroase controverse. Scrisoarea pare o tentativă a ministrului american William Cohen de a convinge guvernul de la București să nu cumpere unele echipamente, afirmînd că România are alte priorități.

Secretarul de stat american al Apărării, William Cohen

În scrisoarea publicată ieri și care este datată în luna august, se spune: *"Dragă d-le ministru Babiuc, vă mulțumesc pentru amabila dvs. invitație de a vizita România. Am în vedere aranjarea unei astfel de călătorii îndată ce agenda mi-o va permite. Așa cum asistentul meu Frank Kramer a discutat cu dvs. luna trecută, la întîlnirea bilaterală de lucru, orice achiziție majoră de echipament militar trebuie considerată în contextul mai larg al programului global românesc de reformă a Apărării. Noi credem că, în acest moment, România trebuie să se concentreze asupra reformelor esențiale, asupra personalului, antrenamentului, logisticii. Acestea sînt cîteva domenii în care îmbunătățiri vizibile vor aduce România mai aproape de interoperabilitatea cu NATO și de o posibilă aderare la NATO. Pe de altă parte, achiziționarea de echipament costisitor nu vă va ajuta în realizarea acestui scop"*.

Solicitat ieri de reporteri pentru o eventuală reacție, Ministerul Apărării Naționale afirmă, prin locotenent-comandor *Tiberiu Frățilă*, înlocuitor al șefului Biroului de presă al Armatei, că nu deține ***"scrisoarea cu semnătura secretarului american al Apărării, William Cohen"***. Ministerul român al Apărării Naționale nu neagă însă existența unui astfel de document, ci doar susține că ***"nu deține acest text sub semnătura lui William Cohen"***.

Constantinescu se declară "pentru"

Președintele ***Emil Constantinescu*** a susținut, marți seara, la întîlnirea cu grupurile parlamentare PD, necesitatea încheierii contractului cu Bell-Helicopters, apreciind că România nu poate nega că este o țară care ar putea avea "probleme", afirmă surse din PD. Constantinescu a apreciat că România a pierdut, în cele două războaie mondiale, peste un milion de oameni din cauza dotării tehnice necorespunzătoare. Președintele României a arătat că elicopterele de atac ar fi adecvate teritoriului muntos al României, spre deosebire de Ungaria și Ucraina, care au ținuturi de stepă. Surse din PD susțin că Emil Constantinescu a invocat și avantajele unui import de tehnologie de vîrf, afirmînd că există "interese" inclusiv în presă ca acest transfer să nu fie realizat de către România. **(Marian PASCU)**

Constantinescu a propus coaliției un parteneriat pînă în anul 2004

■ *inițiativa a luat pe nepregătite partidele politice*

Președintele ***Emil Constantinescu*** le-a propus parlamentarilor PD, veniți la întîlnirea de la Cotroceni alaltăseară, un parteneriat politic pînă în anul 2004. Raționamentul președintelui a fost, în linii mari, următorul: nimeni nu va reuși să obțină majoritatea absolută nici la viitoarele alegeri. Vor fi necesare, din nou, alianțe de guvernare. Atunci, să ne înțelegem că vom merge împreună și pe mai departe. Pentru aceasta, trebuie să ne punem de acord asupra unor proiecte pe termen mediu, care se pot întinde pînă în 2004. Propunerea sa însă a luat pe nepregătite partidele politice.

Emil Constantinescu speră că, odată stabilite niște proiecte comune pentru un viitor mai îndepărtat, formațiunile din coaliție vor pune capăt rivalităților de acum și atmosferei de perpetuă campanie electorală. Confruntările de azi ar putea fi lăsate pentru mai tîrziu - undeva la orizontul anului 2004. Pînă atunci, România ar putea face pasul decisiv spre Alianța Nord-Atlantică. În Partidul Democrat, opiniile despre inițiativa lui Emil Constantinescu sînt împărțite. Alexandru Sassu spune că această propunere este mai degrabă lipsită de conținut. Întrebat care ar fi proiectele ce ar sta la baza parteneriatului pînă în 2004, ***Alexandru Sassu*** a afirmat că președintele a evocat doar includerea României în Drumul Mătăsii și în traseul petrolului din Marea Caspică. Ceea ce, în opinia liderului PD, este foarte puțin. Propunerea ar putea genera o situație asemănătoare și în PNȚCD. ***Radu Vasile*** a fost acuzat, de către liderii ramurii fundamentaliste, că a făcut prea multe concesii celor din PD. Pentru UDMR, încheierea unui parteneriat politic pînă în 2004 nu pare o chestiune de actualitate. Maghiarii sînt mai degrabă nemulțumiți de faptul că partenerii de coaliție nu-și respectă cuvîntul dat în privința învățămîntului pentru minorități. Liderii UDMR se întreabă ce garanții există că aliații vor respecta angajamentele unui parteneriat pe termen lung, atît timp cît ei nu respectă protocoalele încheiate în prezent, pe perioade scurte. **(Ovidiu NAHOI)**

"Caspian Energy to Europe" este organizată în România

■ *țițeiul din zona Mării Caspice va trece prin România; problema este cînd și cum, afirmă oficialii Forumului "România la Răscruce"*

Principalele cantități de țiței în zonă sînt așteptate pe țărmul estic al Mării Negre în anul 2003, iar o suplimentare a acestora va apărea în jurul anului 2014. Principala problemă a României, în prezent, este integrarea cît mai rapidă pe traseele țițeiului caspic. Pentru aceasta, România organizează în perioada 25 - 29 septembrie conferința internațională ***"Caspian Energy to Europe"***, cu participarea președintelui ***Emil Constantinescu***, a premierului ***Radu Vasile***, a unor oficiali din Ucraina, Azerbaidjan, Georgia, Federația Rusă, alături de reprezentanți ai conducerilor unor mari firme din domeniul petrolier și energetic.

Șansele României sînt foarte mari în prezent, de 70 - 80%, iar traseul românesc al țițeiului este o variantă care a început să fie luată în serios de tot mai multă lume, apreciază ***Dan Căpățînă***, consilier al președintelui și președinte al Forumului România la Răscruce. ***"Avem informații precise privind luări de poziție importante din partea guvernelor și șefilor de companii prezenți la conferință, față de proiectele românești"***, a declarat la conferința de presă de miercuri Dan Căpățînă.

România intenționază să participe la realizarea proiectului conductei Constanța - Trieste, proiect care reprezintă circa 800 - 900 milioane dolari investiți pe teritoriul României, din valoarea totală de circa 1,5 miliarde dolari. ***"Sidex Galați ar putea furniza țeava pentru conductă, în valoare de circa 500 milioane dolari, în cazul unui preț competitiv"***, spune Radu Popescu, directorul executiv al Forumului. Din accize și taxe, veniturile la buget urmează să se ridice la circa 30 milioane dolari anual.

Vasile Lupu ia Legea pămîntului pe cont propriu

Deputatul PNȚCD ***Vasile Lupu*** a declarat, ieri, la Strasbourg, că joi, 1 octombrie, va depune la Camera Deputaților proiectul privind modificarea Legii fondului funciar, indiferent dacă Partidul Democrat va semna sau nu această inițiativă legislativă. Legea urmează să stabilească dimensiunea maximă a suprafeței ce va fi restituită fiecărui fost proprietar, respectiv 50 de hectare de pămînt arabil și 30 de hectare de pădure. Lupu a precizat că, împreună cu președinții comisiilor de agricultură din cele două Camere ale Parlamentului, se va întîlni, marțea viitoare, cu prefecții, pentru a discuta stadiul identificării terenurilor ocupate abuziv sau cu titluri de proprietate ilegale. Proiectul prevede restituirea pămîntului în limitele stabilite, în județele ale căror suprafețe permit acest lucru. Pentru județele cu deficit, Lupu susține că se va realiza o altă lege, prin care foștii proprietari vor fi despăgubiți de stat, neapelîndu-se, în aceste cazuri, la transferuri de terenuri între județe.

NE Nord Est
dealer autorizat CONNEX GSM
telefoane, accesorii, cartele valorice, cartele SIM,
conectări prin
- magazinul Materna
- sediul cotidianului MONITORUL, camera 210
pînă la
17 octombrie
CONECTARE gratuită
Telefon 144577

ILC
International Language Center
Str. Moara de Foc 35, et. 8, 6600, Iași, România
tel: 032/252850, 252870, fax: 032/252902

Centrul Internațional de Limbi Moderne Iași,
anunță înscrieri pentru cursurile de:

- *Engleză pentru adulți (engleză generală, pregătire pentru examenele de admitere, bacalaureat, TOEFL, Cambridge)*
- *Engleză pentru copii*
- *Germană*
- *Franceză*
- *Italiană*

***Înscrieri și relații la*: tel: 032/252850; 252870**
E-mail: guest@ilc.iasi.osf.ro sau la sediul din str. Moara de Foc 35, et. 8

www.monitorul.ro
Ediția electronică a cotidianului MONITORUL
PRIVATISATION IN ROMANIA
prezentări de companii,
legislația la zi, știri,
ROMANIAN TRAVEL GUIDE
Serviciile noastre:
Producție și găzduire pagini web
Servicii de promovare pe InterNet
Mica publicitate în Monitorul online
Oportunități de afaceri
NECOMM
NORD EST COMMUNICATIONS
Str. Smirdan 5, Iasi 6600 Tel: 032-211525 Fax: 032-270415
Web: http://www.necomm.ro E-mail: necomm@necomm.ro

"GRUP FGM" S.A.
OFERTA NOASTRĂ: CALITATEA
SIGURANȚA NOASTRĂ: FORTA
Servicii specializate de pază și protecție
Iași, Hotel "Moldova", cam 1201, 1202
Tel. 215425/216688

VECTRA - Utilaje frigorifice
IAȘI - Supermarket ALDO (în spatele Tribunalului) - 032/116934; 032/217599
VINDE: * vitrine frigorifice verticale și orizontale;
* lăzi frigorifice, congelatoare și refrigeratoare
* camere frigorifice de orice dimensiuni
* agregate frigorifice
* mașini de făcut înghețată (pentru abatoare)
* rafturi pentru magazine
* sisteme industriale pentru aer condiționat - YORK
UTILEAZĂ camere frigorifice
ASIGURĂ service pentru utilaje frigorifice

JOI
24 septembrie 1998
Inclus în nr. 225

Monitorul
Sport

Secțiunea
B
Sport, timp liber, programe TV

Echitație de înalt nivel la Iași

■ *biletul de intrare va costa 100 de lei* ■ *spectatorii vor putea cîștiga, prin tragere la sorți, doi purceluși* ■

Unul dintre punctele de atracție ale acestui sfîrșit de săptămînă va fi un puternic concurs de echitație ce se va desfășura la Hipodromul de lîngă "Fortus". Vor participa cei mai buni sportivi din țară, la start urmînd să se alinieze în jur de 50 de cai. Secretul concurenței selecte îl reprezintă premiile puse la bătaie, și anume 17 milioane de lei. În program sînt cuprinse 7 probe de dresaj și obstacole, care se vor disputa în cadrul unei baze la care au fost făcute de curînd numeroase îmbunătățiri. Cum o manifestare de asemenea amploare nu a mai avut loc la Iași după 1989, am solicitat mai multe amănunte consilierului județean Emil Stratan, cel care s-a zbătut pentru a pune la punct toate detaliile: "*Organizarea acestui concurs are un dublu rol. În primul rînd, este un argument în plus în favoarea imaginii orașului nostru, iar dacă oficialii de la Federația Română Ecvestră vor fi mulțumiți, la anul aici va avea loc o etapă din campionatul național. Printre intențiile mele se numără și înființarea unui club de echitație și agrement la Iași, unde amatorii pot veni să încalece de cîte ori doresc. Pentru copii, mi-am propus să realizez o fundație de echitație, unde cei mici pot deprinde din secretele acestui sport, pot învăța o limbă străină și, de asemenea, să cînte la un instrument muzical*". Concursul se vrea mai mult un spectacol, la care sînt așteptați toți îndrăgostiții de călărie, și nu numai. Un motiv în plus pentru a fi prezenți la hipodrom sîmbătă, între orele 10-19, și duminică, de la 10 la 14, îl reprezintă premiile pe care spectatorii le pot cîștiga. Astfel, toți posesorii unui bilet de intrare în valoare de 100 lei vor participa la o tombolă unde se pot cîștiga doi purceluși. Toate acestea nu ar fi fost posibile fără sprijinul unor sponsori: Fundația Academia Liberă (organizator), Consiliul Județean Iași, Remar Pașcani, Nicolina, Mc Donalds, Connex GSM, Coca-Cola, Instalații Grup și Bursa Moldovei. **(Daniel SIMION)**

Culoar favorabil pentru Poli Agronomia

După două victorii la scoruri astronomice înregistrate în primele două etape, rugbiștii ieșeni vor întîlni astăzi, în deplasare, pe Milcovul Focșani. Meciul contează pentru etapa a III-a și a fost devansat la cererea formației ieșene, deoarece sîmbătă va avea loc cununia religioasă a lui Vasile Hordilă. Cele două echipe s-au mai întîlnit recent în Cupa României, tot la Focșani, ieșenii călcîndu-și atunci adversarii în picioare. Scorul înregistrat în cupă a fost 82-7 în favoarea studenților, ceea ce-i conferă antrenorului Costel Veriveș siguranța unui nou succes astăzi: ***"Ne gîndim doar la victorie, băieții fiind bine motivați. Nu cred că echipa din Focșani ne va putea pune prea mari probleme"***, ne-a declarat tehnicianul ieșean. Dintre rezultatele înregistrate în etapa a II-a șochează neprezentarea rugbiștilor de la Consig, pe teren propriu. Echipa de pe malul Dunării a activat sezonul trecut în prima divizie și se anunța ca principala pretendentă la promovare. Numai că, din cauza unor neînțelegeri, jucătorii au făcut grevă, renunțînd să mai intre în teren. De această conjunctură poate profita echipa noastră, studenții avînd cel mai favorabil culoar din ultimii ani. Dacă corabia giurgiuveană se va scufunda, vor rămîne în lupta pentru promovare doar două formații: CSM Eldoforest Suceava și Politehnica Agronomia Iași. Iată rezultatele complete înregistrate în etapa a II-a, seria Est: Consig Giurgiu - Rulmentul Alexandria 0-5 (neprezentare), CSU Eldoforest Suceava - Milcovul Focșani 72-5, Callatis Daewoo Mangalia - I.T.Constânța 48-3, Tracon Brăila - Rapid Galați 9-22, Poli Agronomia Iași - Șantierul Naval Oltenița 107-0. **(D.SIMION)**

Două zile pînă la derby

■ *Poli, cu picioarele pe pămînt* ■ *Matincă a revenit pentru moment la Iași* ■

În Iași, pulsul meciului de sîmbătă cu Brașovul se simte din ce în ce mai pregnant, în aproape toate mediile vorbindu-se numai despre marele derby. De aceea, la prima vedere, poate să pară paradoxal că în Copou meciul este privit ca oricare altul, așa cum am mai spus, programul și ritmul antrenamentelor, primele de joc, ziua intrării în cantonament - joi - chiar și "pulsul" fotbaliștilor nefiind diferit de cel dinaintea altor meciuri. Lucrul acesta îl satisface însă pe antrenorul Ion Moldovan, care nu dorește ca elevii săi să fie marcați psihic de importanța partidei. Singurul sentiment care domnește în tabăra lui Poli este nerăbdarea de a-și măsura forțele cu stegarii.

Dar iată cîteva declarații ale fotbaliștilor ieșeni, luate la cald, după antrenamentul de ieri: Cristi Pușcaș: ***"Trebuie și putem să batem, doar nu au patru picioare! Pronostic: 1 solist"***; Adi Cotan: ***"Dintotdeauna am fost optimist și sînt la fel și înaintea acestui meci pe care îl aștept de cînd a început campionatul, pentru a vedea cît de tari sînt brașovenii"***; Cătălin Abălașei: ***"Cu limpezimea din meciul de la Năvodari avem prima șansă."*** Mihai Botan: "***Abia aștept să vină sîmbăta. Trebuie să ne mobilizăm și nu are cum să nu iasă bine.***"

Optimismul ponderat este nota dominantă a conducerii tehnice, antrenorul principal Ion Moldovan și preparatorul fizic Fane Cioacă fiind totuși ieri ușor nemulțumiți de modul cum decurg lucrurile. Paul Costaș, antrenorul care se ocupă de pregătirea portarilor, ne-a spus că indiferent ce portar va apăra, acesta nu va gafa. ***"Am încredere în toți, indiferent dacă îi cheamă Cîmpeanu, Stoian sau Chirilă."*** Și maseurul Mihai Tărîță este convins că ieșenii vor face o figură frumoasă sîmbătă: ***"Tonusul muscular al băieților este bun și am încredere că vor face o partidă mare"*** a spus cel cunoscut de toată lumea ca "nea Michael".

Conducerea ieșeană este conștientă de faptul că Brașovul pornește ca favorită, ținînd cont de parcursul de pînă acum, însă derbiul este privit și ca un moment de clarificare a potențialului echipei. ***"Acum vom vedea dacă egalul cu Moineștiul a fost un accident și dacă avem forța necesară îndeplinirii obiectivului propus. Eu am încredere că, în ciuda faptului că prin prisma rezultatelor de pînă acum brașovenii au prima șansă, băieții se vor mobiliza exemplar, așa cum au știut să o facă și pînă acum înaintea meciurilor importante, și vor demonstra faptul că valoarea lor le dă dreptul la promovare. Chiar dacă mi-e puțin teamă, nici nu vreau să mă gîndesc că nu vom bate, pentru că asta ar însemna practic compromiterea obiectivului***" a spus Gheorghe Nichita, președintele Consiliului de Administrație al FCM Poli.

Din nefericire pentru ieșeni, problemele legate de starea de sănătate a jucătorilor persistă. Fundașul de marcaj Paraschiv este în continuare indisponibil, portarul Cîmpeanu nu este încă în plenitudinea forțelor iar Manole și Stoica se antrenează separat, avînd mici șanse de a fi recuperați pînă la ora meciului.

Staff-ul tehnic al Politehnicii nu se teme prea mult de forța brașovenilor

Surpriza care putea fi furnizată de Poli prin reîntoarcerea lui Vasile Matincă nu se va produce, el venind accidentat din periplul său prin străinătate. Totuși, mijlocașul amintit declară că este pe cale de a deveni "stranier": ***"În proporție de 75% voi semna cu Hapoel Tel Aviv, urmînd a completa astfel legiunea română din prima ligă israeliană acolo unde joacă Ilie Stan, Necula și Ungur. O întindere care a recidivat în Israel în timpul unui meci a făcut însă ca transferul meu să se amîne. Oricum, după aproximativ două săptămîni, cînd sper că voi fi apt de joc, sînt din nou așteptat cu impresarul Sică Pușcoci în Țara Sfîntă, acolo unde am înțeles că s-a interesat de mine și Hapoel Ierusalem."*** **(Ovidiu MINEA)**

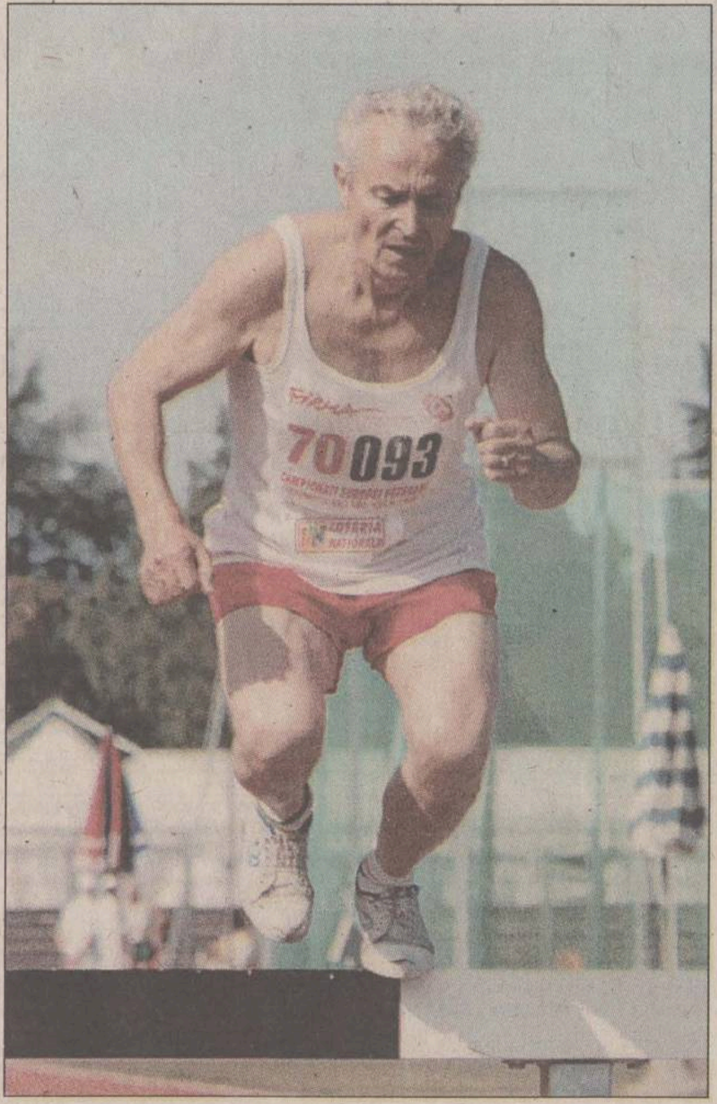

Neagu Mazilu, medaliat cu bronz la CE de atletism pentru veterani

Că sportul poate fi practicat la orice vîrstă o dovedesc rezultatele obținute de atleții veterani în competițiile interne și internaționale. Unul dintre cei mai reprezentativi sportivi ai Iașului în acest domeniu este Neagu Mazilu, care, la 71 de ani, are curajul să ia startul nu numai în probe de rezistență, unde fiecare își impune ritmul dorit, ci și în probe de semifond, unde a cîștigat în acest an pe plan intern cam tot ce se putea. Cea mai recentă performanță este medalia de bronz cucerită la Campionatul European de atletism al veteranilor. Desfășurat în Italia, pe stadioanele din Cesenatico, Bellaria și Igea Marina, competiția europeană a adunat la start peste 2.000 de atleți veterani din 34 de țări. Într-o probă dificilă, cea de 2.000 m obstacole, și în compania unor foști atleți de marcă ai Europei, ieșeanul a dominat cursa, pe care a condus-o o bună parte, dar a fost întrecut la sprintul final de reprezentanții Italiei și Lituaniei. Lotul României a numărat 60 de sportivi, cel mai bun rezultat fiind obținut, la categoria 75-80 de ani, de băimăreanul Ferdinand Moscovici, care a cucerit primul loc în cursele de 5.000m și 1.000m. Din Iași, au mai participat Olimpia Radu (categoria 60-65 ani), clasată pe locurile VI la 5km marș și VII la 1.500m și Maria Ene, ce a concurat în proba de 800 m. Cele două atlete veterane din Iași au făcut parte și din ștafeta României de 4X400 m femei, care s-a clasat pe locul III. Bineînțeles, de la competiția europeană nu a lipsit Constantin Adumitresei, ce a terminat cu bine cursa de maraton. ***"Deplasarea am făcut-o fiecare pe cont propriu. În afara biletelor de tren pînă la granița României și retur, achitate de CS Politehnica, am plătit totul din buzunar: transport, cazare, masă. Mai mult, tot noi am plătit viza pentru Italia și cei 36 de dolari reprezentînd taxa de participare la fiecare probă"***, a spus Neagu Mazilu, a cărui carte de vizită pe plan sportiv este impresionantă. Astfel, numai în acest an, ieșeanul a reușit să cucerească primul loc la CN de cros (Sibiu), CN de sală, la 60 și 800 m (București), "Memorialul Gall Lajos" la cros 6 km (Sfîntu Gheorghe), "Liga Pro Europa" la cros (Tîrgu Mureș), "Maratonul sănătății" - ediția a XV-a (Miercurea Ciuc), CN de pistă, la 800 și 1500m. (Cluj), "Crosul Primăverii" (Iași), "Crosul inimii" (Iași), "Crosul Olimpic" (Iași), "Crosul Dunării" (Brăila). Din păcate, din lipsă de fonduri, Neagu Mazilu nu a reușit să participe în acest an la Balcaniada organizată la Salonic, de unde s-ar fi întors cu siguranță cu o medalie. Pentru a nu mai rata o astfel de șansă, Neagu Mazilu cere sprijinul sponsorilor, pe care îi va răsplăti cu performanțe în întrecerile interne și internaționale. **(L.C.)**

În imagine, Neagu Mazilu, un alergător fără vîrstă

PANORAMIC

Nuntă mare la Craiova

Lorena Balaci, fiica antrenorului principal al Universității Craiova, Ilie Balaci, și Eugen Trică, mijlocașul formației din Bănie, vor oficia, astăzi, la Primăria Craiovei, căsătoria civilă. Cununia civilă va fi efectuată de primarul municipiului Craiova, Vasile Bulucea, iar naș al mirilor va fi vicepreședintele Biroului Executiv al UFC Rapid, Nicu Gheară.

Holyfield recunoaște că are cinci copii nelegitimi

Boxerul american Evander Holyfield, campion mondial la categoria grea, versiunile WBA și IBF, a recunoscut în mod public că este tatăl natural al cinci copii din afara căsătoriei, concepuți cu patru femei diferite. El a făcut mărturisirea într-un interviu publicat în ziarul "Atlanta Journal-Constitution", recunoscînd că femeile sînt principala lui slăbiciune. Holyfield, care are trei copii cu fosta sa soție și unul cu actuala, Janice, și-a păstrat titlul de campion mondial IBF învingîndu-l sîmbătă pe compatriotul său Vaughn Bean, la Atlanta.

Kaiserslautern a fost făcută KO în Cupă

Germania: Turul al II-lea al Cupei Germaniei a fost plin de surprize, multe echipe cu pretenții plecînd capul în fața unor formații mai slab cotate. Campioana en-titre, Kaiserslautern, a fost făcută KO de Bochum, VfL cîștigînd după executarea penalty-urilor de departajare. Tot la lovituri de la 11 m a părăsit competiția și Bayer Leverkusen, printre cei care și-au permis luxul de a rata penalty-ul de departajare fiind și golgeterul Ulf Kirsten. Alte prim-divizionare eliminate sînt TSV 1860 München și Hansa Rostock, în timp ce buturugi mici precum Tennis Berlin sau Oberhausen așteaptă în continuare carele mai mari. Rezultate din turul II: Werder Bremen - Hansa Rostock 3-2; Kaiserslautern - VfL Bochum 1-1 (4-5 la penaltiuri); Bayer Leverkusen - Hertha Berlin 1-1 (3-4 la penalty); VfB Stuttgart - Eintracht Frankfurt 3-2; Fortuna Düsseldorf - TSV 1860 München 2-1; Tennis Berlin - Stuttgarter Kickers 4-2; Arminia Bielefeld - Wattenscheid 2-1; Eisbachtal - Oberhausen 1-4.

Olanda: În ultimul meci din etapa a V-a a campionatului olandez, disputat marti seara, PSV Eindhoven a pierdut, pe teren propriu, în fața liderei Feyenoord Rotterdam, cu 1-2. Grație acestui succes, echipa din Rotterdam s-a distanțat la 4 puncte în fruntea clasamentului, conducerea clubului declarînd că speră ca în acest an să întrerupă dominația rivalilor de la PSV Eindhoven și Ajax Amsterdam. Primele locuri în clasament: 1. Feyenoord - 15 p; 2. Utrecht - 11 p; 3. Ajax Amsterdam - 11 p.

Italia: Marți seara, într-un meci retur din cadrul 16-imilor Cupei Italiei, pe "Stadio Olimpico", AS Roma a învins cu 2-1 (0-1) pe Chievo Verona. Au marcat: Aleinicev ('63), Gautieri ('80), respectiv Veronese ('20). Cum în tur scorul a fost egal, 2-2, romanii s-au calificat în turul următor (optimi). Celelalte meciuri retur ale acestei faze a Cupei Italiei s-au disputat ieri seară.

Start încurajator pentru voleibaliste

■ *Penicilina Iași - Universitatea Cluj 3-0 (6, 6, 3), în meciul tur din prima fază a Cupei României*

Penicilina: A. Popa, Dochia, T. Popa, Formagiu, Giurgea, Dulcianu. A mai jucat Androhovici. Antrenori: N. Roibescu și A. Ichim.

"U": Dumitru, Popescu, Hoțoi, Jiloveanu, Marica, Mureșan. A mai jucat Antal. Antrenor: A. Ioniță. ***Arbitru:*** Marian Nicolae (Galați).

Puncte din serviciu: 6-1; ***servicii greșite:*** 4-6.

Prima întîlnire oficială cu voleiul a spectatorilor ieșeni a însemnat și un galop de sănătate al echipei gazdă în fața unei formații care este umbra celei de acum cîțiva ani. Chiar dacă și team-ul gazdă a suferit modificări prin plecarea jucătoarelor Covaliciuc și Marian, era de presusupus că victoria nu putea să fie pusă în discuție, altfel nu se explică prezența antrenorului ieșean Nicu Roibescu printre ziariști, el lăsînd echipa pe mîna "secundului" Aurelia Ichim. Cu doar jumătate din titularele sezonului trecut în formula de bază și cu Ruxăndoiu prezentă doar la încălzire, ieșencele au început fiecare set cu mare greutate. După un 0-3 care le-a trezit orgoliul, gazdele revin în forță și pe "trasoarele" lui Formagiu și blocajul bun realizat de tandemul T. Popa - Dochia, desprinderea este inevitabilă: 13-4 și apoi 15-6, în 17 minute de joc. Tras la indigo, setul secund avea să fie mai scurt cu două minute, fără a afecta însă diferența. După 0-2 a urmat o serie ieșeană (pînă la 10-2), în care mingile plasate au reprezentat punctul forte. Pentru foarte scurt timp, "U" are o revenire în care Popescu iese în evidentă la blocaj iar căpitanul Adriana Popescu punctează decisiv, însă totul a durat foarte puțin, gazdele adjudecîndu-și setul. Ultima "repriză" a fost și mai categorică, Penicilina reușind în doar 43 de minute să ia o opțiune importantă pentru calificarea în turul următor.

■ Destul de puțini spectatori în tribunele sălii "Penicilina". Deși a mai asistat și altădată la partidele voleibalistelor ieșene, antrenorul principal al echipei de baschet Politehnica Moldrom, Dragan Petricevic, a venit acum cu scop precis: s-o salute pe jucătoarea clujeană Georgeta Mureșan, nimeni alta decît sora prietenei antrenorului ieșean. **(Lucian MINUȚ)**

Sayonara, Naoko!

■ *Seles trimite japonezele "la pensie"*

Cea mai titrată jucătoare japoneză, Naoko Sawamatsu, a disputat ieri ultimul său meci din cariera profesionistă, ea fiind învinsă de americanca Monica Seles în cel de-al doilea tur al turneului de 450.000 de dolari "Princess Cup", de la Tokyo. La despărțire, Naoko a oferit fanilor un meci pasionant, Monica (cap de serie nr. 2 la turneul japonez) recunoscînd că i-a fost extrem de greu să obțină calificarea în sferturile de finală: ***"A alergat după fiecare minge, a returnat aproape tot, într-un cuvînt a făcut un meci mare. Întotdeauna este foarte greu să învingi o jucătoare care evoluează în acest fel"***. Sawamatsu a declarat că este extrem de onorată de faptul că a disputat ultimul meci al carierei în compania americancei, deoarece ***"o respect foarte mult, atît ca jucătoare, cît și ca om"***. Finalul a fost impresionant, așa cum arată și Naoko: ***"Abia cînd arbitrul a zis că Monica are 40-0, în ultimul set, mi-am dat seama că următorul schimb de mingi poate fi ultimul din întreaga mea carieră. Pur și simplu mi-au dat lacrimile"***. Acum doi ani, tot Seles o învinsese și pe Kimiko Date în meciul cu ocazia căruia japoneza a zis "sayonara". Rezultate din turul I: Anke Huber (Germania, nr. 7) - Naoko Kijimuta (Japonia) 6-3, 3-6, 6-0; Ana Kurnikova (Rusia, nr. 5) - Adriana Gersi (Cehia) 6-2, 6-1. Turul II: Tamarine Tanasugarn (Thailanda) - Henrieta Nagyova (Slovacia, nr. 8) 6-4, 7-6; Amy Frazier (SUA) - Amanda Coetzer (Africa de Sud, nr. 3) 0-6, 6-3, 6-2; Monica Seles (SUA, nr.2) - Naoko Sawamatsu (Japonia) 6-3, 3-6, 6-3.

astăzi
INFORMAȚIA ÎNSEAMNĂ PUTERE!
NOI ÎȚI DĂM INFORMAȚIA!
tvr IAȘI
DUSMANUL din ADÂNCURI
COMĂNESTI după 4 ani!
ora 10.05, programul I,
după STIRILE EXPRES, la
- EXPLOZIV -
O nouă zi, același prieten!
- Noi am câștigat Marele Premiu APTR 1998! -

FILOSOFIA ARTELOR MARȚIALE
Realizatori
Gabriela Olaru
Florin Loghin
19:00 MIERCURI
Electron M.Bit

91,9 FM
radio CONTACT
ADEVĂRAT FM
&
Coca-Cola
vă prezintă
jackpot
Caștigă premii de milioane!
în BANI...
Așteaptă jackpot

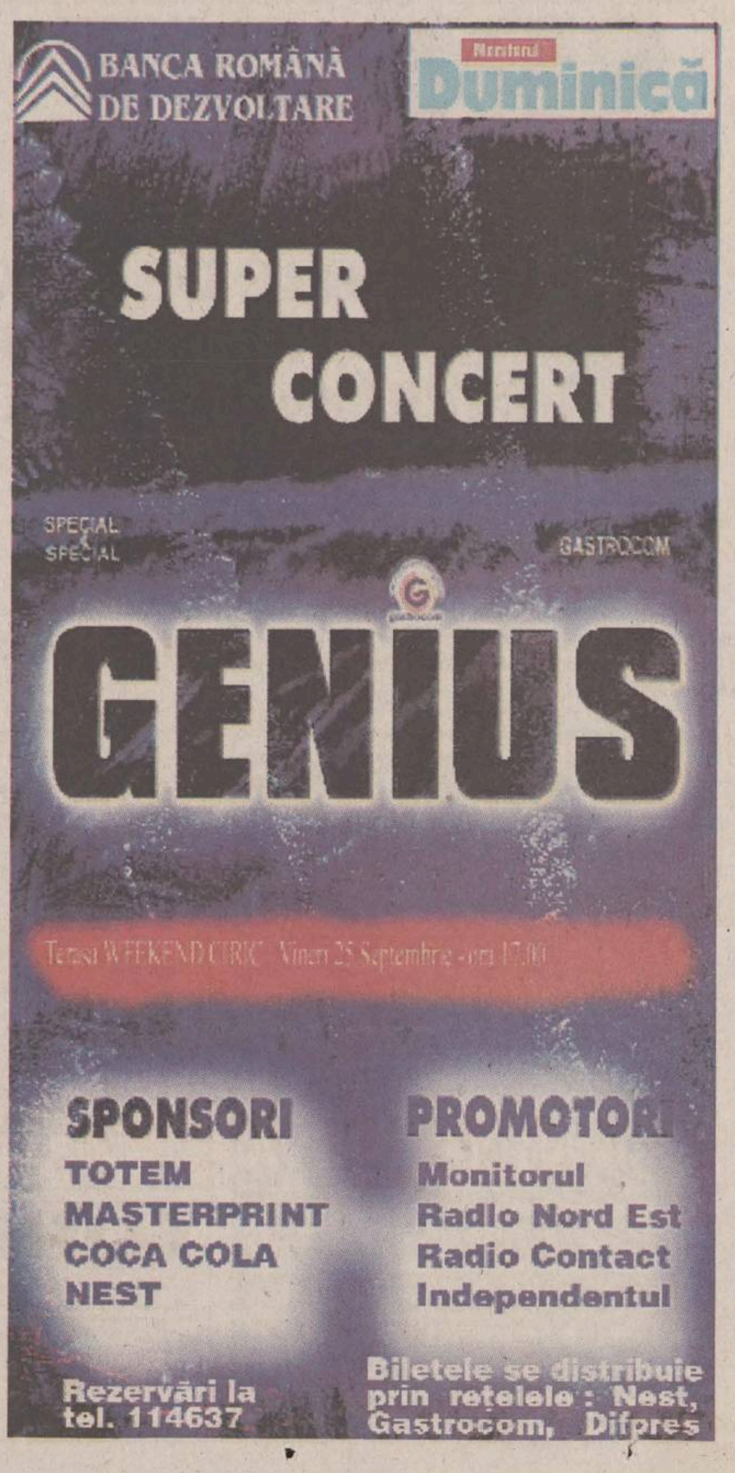

BANCA ROMÂNĂ DE DEZVOLTARE
Monitorul Duminică
SUPER CONCERT
SPECIAL
GASTROCOM
GENIUS
Terasa WEEKEND CIRIC Vineri 25 Septembrie - ora 17.00
SPONSORI
TOTEM
MASTERPRINT
COCA COLA
NEST
PROMOTORI
Monitorul
Radio Nord Est
Radio Contact
Independentul
Rezervări la tel. 114637
Biletele se distribuie prin rețelele: Nest, Gastrocom, Difpres

Marius Stan părăseşte Oţelul plîngînd

Preşedintele formaţiei Oţelul, Marius Stan, şi-a reconfirmat, marţi după-amiază, în cadrul unei conferinţe de presă care s-a desfăşurat la clubul Sidex din Galaţi, demisia de la conducerea clubului. Stan, în vîrstă de 41 de ani, a fost numit preşedinte al clubului gălăţean în anul 1991.

"Principalul motiv al demisiei mele este legat de o divergenţă de principii care a apărut în triunghiul Marius Stan - Mihai Stoica - Sidex. În activitatea mea am susţinut trei principii de lucru, care timp de 8 ani au fost respectate", a declarat Stan. El a mai spus că poate nominaliza doar unul dintre ele, care a fost încălcat şi anume neamestecul în treburile fiecăruia.

"*Cînd apar divergenţe de principii, apar şi poli de influenţă. Iar cînd într-o echipă apare un al doilea pol de influenţă, este un dezastru. Iată de ce am considerat că trebuie să plec"*, a adăugat Stan.

El a precizat că Oţelul poate merge mai departe cu şi fără Marius Stan, cu şi fără Mihai Stoica, cu şi fără Sandu Florentin (n.r. - director general al Sidex).

Fostul preşedinte al gălăţenilor a mai spus că echipa nu ar fi însemnat nimic fără sprijinul Combinatului Siderurgic Sidex. El a admis că a avut, luni seara, o întîlnire cu Dumitru Nicolae, director general adjunct al Sidex, care a încercat să-l convingă să-şi schimbe decizia.

Referitor la relaţia cu vicepreşedintele Stoica, Stan a spus că între ei a fost *"o prietenie pe care o regret"* şi a negat afirmaţiile că s-ar fi certat cu acesta *"de la femei şi bani"*.

Marius Stan a făcut o analiză a celor 8 ani de cînd se află la conducerea clubului. El a afirmat că după 1991 obiectivul a fost ca, în 4-5 ani, să se consolideze poziţia de divizionară A a echipei, după care să se atace poziţiile fruntaşe ale clasamentului care permit accesul în cupele europene. Acest lucru a fost reuşit de două ori consecutiv: *"Ne-am propus să lansăm moda Oţelul, adică să te îmbraci frumos cu puţini bani. Am achiziţionat jucători cu 20.000-30.000 de dolari cu care am ajuns în Cupa UEFA şi am reuşit cîştigarea titlului naţional la juniori, anul trecut"*, a mai declarat oficialul gălăţean. Stan a mai precizat că cel mai important lucru pe care l-a reuşit a fost acela că a renunţat la aşa numitele reciprocităţi de tipul «fiecare cîştigă acasă»: *"Le-am refuzat şi am ajuns în Cupa UEFA"*. Fostul preşedinte al gălăţenilor a admis că are cîteva oferte, pe care a refuzat să le nominalizeze.

Marius Stan a părăsit sala de conferinţe plîngînd, alături de soţia sa.

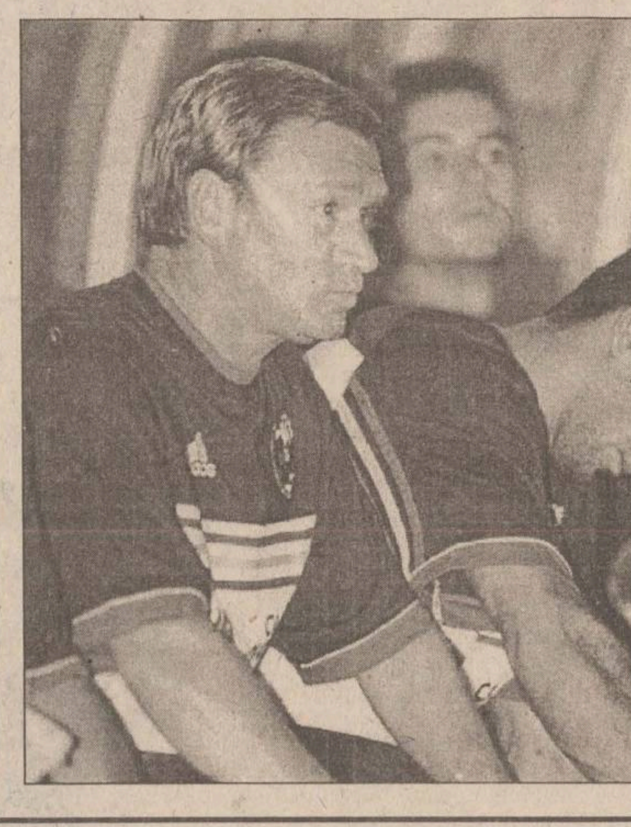

Clemente îl laudă pe Camacho

■ *el este îngrijorat de numărul mare al stranierilor din campionatul spaniol*

Fostul selecţioner al reprezentativei spaniole de fotbal, Javier Clemente, l-a caracterizat marţi, în cursul unui interviu acordat canalului spaniol de televiziune particulară "Antena 3", pe succesorul său, Jose Antonio Camacho, drept *"un tip cu multă personalitate şi cu concepţii proprii, deosebit de interesante, despre fotbal"*.

"Iată că a sosit şi timpul comparaţiilor. S-a spus întotdeauna că ele sînt neplăcute. Eu nu mă feresc însă de ele. Eu consider că în timpul directoratului meu tehnic, elevii mei au avut un mare randament. Pentru tot ceea ce au făcut, le exprim mulţumirile mele. Apreciez pe succesorul meu, Jose Antonio Camacho, ca un bun profesionist, care nu are nevoie de sfaturile mele, pe care, de altfel, nici nu m-am încumetat să i le ofer. Privind retrospectiv activitatea mea, eu nu am ce să îmi reproşez, dar concluziile asupra rezultatelor ei şi aprecieri, cred că este mai nimerit să le facă alţii. În caz contrar, aş fi acuzat de subiectivism", a afirmat tehnicianul spaniol.

În altă ordine de idei, Javier Clemente a declarat, cu acelaşi prilej, că numărul de "stranieri" în Spania este mult prea mare, dar că *"Guvernul este cel care trebuie să facă ordine în această direcţie, chiar dacă anumite persoane l-au criticat că se preocupă de lucruri care nu îl privesc"*.

Javier Clemente a antrenat selecţionata de fotbal a Spaniei timp de 6 ani, dar a fost obligat să îşi abandoneze postul, după înfrîngerea (2-3) suferită în meciul cu reprezentativa Ciprului în preliminariile CE 2000. Aceasta a căpătat o amploare deosebită, în urma căreia ministrul Educaţiei, Esperanza Aguirre, a intervenit personal, cerînd federaţiei de profil *"să ia măsuri categorice, radicale, pentru redresarea fotbalului naţional"*.

Oferta săptămînii: tehnică de calcul - birotică

QUARTZ MATRIX
Dealer autorizat COMPAQ pentru ROMANIA
Suport tehnic si service COMPAQ
Pentru a obtine informatii suplimentare despre produsele COMPAQ trebuie doar sa ne contactati la telefon **217248, 217258** sau la sediul **QUARTZ MATRIX** din
Bd. Stefan cel Mare 10bis, Casa Modei, et. 2
COMPAQ
Performanta
Calitate
Siguranta
qmatrix@quartzmatrix.ro
www.quartzmatrix.ro

EPSON
Imprimante
scannere
consumabile
service
IBM Business Partner
Konica
Copiatoare
K 1112/A4 - 11.400.000 lei
K 1212/A3/zoom - 15.050.000 lei
K 1015/A3/zoom - 17.800.000 lei
Soluţii integrate pentru problemele Dvs. !
QUARTZ
Magazinul Quartz, bd. Independenţei Y1-Y2,
tel.: 032/216412, 216413, 146152; fax: 032/216412 mobil: 094-545026
US UNITRADE SYSTEMS

elcom
INTERNATIONAL
societate ROMÂNO-GERMANĂ
dealer EPSON
Iaşi, str. C. Negri nr. 4, tel. 032 / 217233, 217903
6x86 233 Mx
4.885.000 lei
(TVA Inclus)
RATE şi LEASING

SYSCAD Tel. 032 213785 Fax 032 217166
Calculatoare, Imprimante în RATE
Consumabile şi Accesorii
Vizitaţi magazinul nostru din str. Cloşca 8
(lîngă depozitul European Drinks, în spate la Casa Modei)
Monitor 14" color=1.150.000 * CD Blank=19.000

INFOSTAR GRUP IAŞI
094623024; 094623025; 094643309
CONTGEN '98
Sistem informatic integrat destinat activităţii financiar - contabile, de gestiune şi management, cu următoarele module:
* Contabilitate
* Încasări/plăţi
* Stocuri
* Mijloace fixe
* Salarii
Posibilităţi de achiziţionare pe module !!!
GRATUIT implementare şi instruire personal !!!
Variante monopost şi reţea !!!
Multisocietate !!!
Vînzare şi în sistem leasing !!!

OMNIUM
Tel: 145993-magazin,
216528-fax,
213027-sediu
E-Mail: omnium\mail.dntis.ro

Universal RX
Proiectare, execuţie, service
REŢELE CALCULATOARE
CABLARE STRUCTURATĂ
Microsoft Authorized Dealer - software personal certificat
Canon Official Dealer - imprimante jet şi laser, copiatoare, faxuri
HEWLETT PACKARD Authorized Reseller - imprimante jet şi laser, consumabile, plottere
SALIENT Master V.A.R. - calculatoare Pentium MMX, 6x86 M2, K6, Pentium II
Vânzări în RATE !
Str. Grigore Ureche nr. 3, Tel / Fax: 212 660, 217 254

le modèle
UltraPRO
RATE? DA!
DOBÂNDĂ? NU!
imprimante copiatoare
faxuri consumabile
instalări reţele service
Sf. Lazăr 53
tel./fax 239003

SERCOM
Vrei un Pentium?
4.690.000!!!
TVA inclus
ĂSTA-I PREŢUL!
RATE
Tel: 231001, 239396, 122589
B-dul N. Iorga, nr.46

LIVIUS
Microsoft Certified Dealer
Calculatoare, monitoare, imprimante, consumabile ... din stoc !
RATE - simplu şi avantajos
CIEL! Soluţia de referinţă
În lumea calculatoarelor aveţi nevoie de un prieten !
LIVIUS Iaşi, str. Fătu nr. 1A, tel/fax: 032 - 11.22.21, 11.59.22, http://www.livius.ro, e-mail: livius@livius.ro

AVICENA COMPUTERS
Facilităţi de plată în RATE şi LEASING
Inscripţionări CD
Execuţie reţele cu echipamente de brandname: 3Com Bay Networks
Distribuitor autorizat: TARGA LEXMARK
IASI, Bd. Stefan cel Mare nr. 10 E-mail:avicena@mail.dntis.ro, http://home.dntis.ro/~avicena/
TEL:032-217961 FAX: 032-213047 GSM: 092-371107

dtk ACE COMPUTERS
Importator & distribuitor autorizat DTK Computer
Distribuitor DTK Computer
Canon
HEWLETT PACKARD Authorized Reseller
Microsoft Certified Dealer
EPSON
Iaşi, str. Grigore Ureche, bl. W. Mărăcineanu
tel./fax 032/213122, 213130

SPRiNT COMPUTERS
intel.igent
your password for tomorrow
ISO 9002 CERTIFIED
RETELE DE CALCULATOARE
CONSUMABILE SI ACCESORII
IMPRIMANTE HP, CANON, XEROX
Str. Gh. Ghibănescu nr.1(în dreapta Palatului Culturii) Tel: 032/ 211.381

REL COMPUTER
Distribuitor autorizat
LG EPSON LANIER
Calculatoare, imprimante, copiatoare
Case de marcat , cîntare electronice, consumabile
Iaşi, Şos. Arcu nr. 12, Bl. Z18, tel./fax 032-214190

IMPACT Computer Shop & Internet Café
Oferim soluţii
Rate
Pentru un cumparat de la noi
CASTIGATI 10% REDUCERE din pretul unei timp de 1 an.
Comstart'93 Cuza Voda 43 tel/fax: 215341, 215203, 279890

FERAX & FERAX COMPANY
Distribuitor autorizat: IASI, VASLUI, BOTOSANI, SUCEAVA
Konica
Copiatoare digitale si color
GLORY
Echipament bancar
LAMIREL
Aparatură de birou
PAPETĂRIE, RIBOANE
Reconditionare cartuşe toner imprimante laser
Service autorizat / piese de schimb originale si consumabile
Iaşi, str. Cuza Vodă 30-32
Tel./fax: 032 - 11.65.01
GSM: 092.389.135 / 092.389.136
e-mail: ferax@mail.dntis.ro

auto technic
B-dul Păcurari nr. 589 (fostul Coleus), tel. 219291
B-dul Independenţei (vis-a-vis de NIPPON), tel. 213101
● Calculatoare
● Imprimante
● Consumabile
Plata în 12 - 24 RATE!
cu şi fără avans !
Oferta specială !
Cyrix MX 6x86 / 233 MMX ... 5.495.000 lei
NOU! AMD K6 2 (3D Now!™) 266MHz ... 6.200.000 lei
Pentium 233 MMX ... 6.550.000 lei
Pentium II KLAMATH 266 ... 8.450.000 lei
FIC Pentium II KLAMATH 300 Mhz ... 9.299.000 lei
1 - 3 ani garanţie
TVA inclus
NOU! Calculatoare FIC
(FIRST INTERNATIONAL COMPUTERS)
STOC NOU - Second hand
ACER 386 - SX/20, ISA, 4/40; 14" VGA Color ... 1.299.000 lei
DELL 486 DX 2/66, 8/120, 14" SVGA Color ... 2.899.000 lei
6 luni garanţie
TVA inclus

INFOSERVICE
"AGER" ⇒ ISO 9002
Cyrix/ IBM 233 MMX 6x86 5.170.000 LEI
AMD K6 266 Mhz 5.775.000 LEI
PENTIUM 233 MMX 5.899.000 LEI
PENTIUM II 233 MMX 7.449.000 LEI
MB INTEL TX 512KB HDD 2.1 Gb, 16 MB SDRAM
Video Card 1 Mb, Monitor 14" Digital
PRETURILE INCLUD TVA
PLATA IN RATE
10% avans 12, 24 rate prin BANCA
Bd. COPOU nr. 4
Sub Camera de Comert si Industrie
Tel./Fax: 211745/144718

Copiator Digital
XEROX Document Centre
220/230
THE DOCUMENT COMPANY
XEROX
LEASING
3 ANI!
GIROS COMPANY
Iaşi, Str. I. C. Brătianu 20-22
☎ 032/210.872

TONER
piese de schimb // service
pentru imprimante jet sau laser
RATE! hirtie pentru copiator si imprimantă, calc
Copiator OCE 2075
A4/A3, 22 copii/minut, ZOOM
A4/A3
6.500.000 (TVA inclus)
ZACH & SON
21.98.85
14.58.22
21.16.17
ZACH & SON Aleea Sadoveanu nr. 2
219885 145822 211617
Pentium P233 MMX 6.100.000 lei
Pentium II 233 MMX 6.600.000 lei
Pentium II 266 MMX 6.850.000 lei
Preturile includ TVA.
Sistemul include:
Mb TX 512, HDD 2.1 Gb, 16 Mb SD RAM,
Video card 1 Mb, Monitor 14" SVGA

RomUS Trading & Development Ltd.
RTD Computers
Bd. Copou 3
Tel./Fax 210492
e-mail: sales@romus.com
NOUA LUME A SUCCESULUI

Monitorul
Publicitate

Secţiunea
C

CU NOI CREDITUL CEC MERGE LA SIGUR

Stef agenţie imobiliară

str. Lăpuşneanu, nr. 16

Tel: 215933; 216749 program 8-20

CENTRU-COPOU

■ 1 cameră, 34 mp, et.1/2, parchet, situată în zonă ultracentrală, cu facilităţi deosebite, C. Civic, 12.000 USD, neg. (2674)

■ 2 camere, D, 52 mp, 6/9, faianţă-gresie baie-bucătărie, gresie hol, parchet, telefon, telecablu, boxă, Independenţei, 18.000 USD. (2476)

■ 3 camere, D, 75 mp, et. 1, faianţă baie-bucătărie, marmură, parchet, telefon, telecablu, 2 balcoane (unulînchis), Tg. Cucu, 150 milioane lei, neg. (2467)

■ 3 camere, SD, 60 mp, et. 3, faianţă-gresie baie-bucătărie, parchet, telefon, telecablu, balcon închis, Codrescu, 130 milioane lei. (2548)

■ 4 camere, 100 mp, parter înalt, faianţă-gresie baie-bucătărie, parchet, telefon, telecablu, 2 balcoane închise, 2 băi, zonă liniştită, Copou, 40.000 USD, neg. (2574)

GARĂ-AUTOGARĂ

■ 4 camere, D, 90 mp, et. 3, parchet, 3 balcoane, Autogară, la vile, 250 milioane lei. (2367)

■ 5 camere, 120 mp, et. 1, 3 băi, 2 bucătării, faianţă, gresie 2 băi, linoleum, 2 balcoane, Gară, 300 milioane lei, neg. (2693)

PĂCURARI-CANTA

■ 1 cameră, D, 40 mp, et. 6, telefon, telecablu, balcon închis, liber, Păcurari, 48 milioane lei, neg. (2427)

PODU ROŞ-CANTEMIR

■ 2 camere, SD, 40 mp, 2/4, faianţă+gresie baie-bucătărie, parchet, telefon, telecablu, balcon închis, Podu Ros, 70 milioane lei. (2526)

■ 3 camere, SD, 65 mp, 3/4, faianţă baie-bucătărie, parchet, balcoin închis, parcare, Podu Ros, 85 milioane lei, neg. (2627)

TĂTĂRAŞI-METALURGIE

■ 2 camere, SD, 50 mp, et. 3, faianţă baie, parchet, telefon, telecablu, balcon, Tătărasi, 75 milioane lei. (2610)

ALEXANDRU-DACIA

■ 4 camere, D, 100 mp, parter, faianţă baie-bucătărie, linoleum, telefon, telecablu, Alexandru, 85 milioane lei. (2549)

NICOLINA-CUG

■ 2 camere, D, 54 mp, parter, faianţă-gresie baie-bucătărie, parchet; telefon, telecablu,boxă subsol, Nicolina, 66 milioane lei. (2609)

CASE-TERENURI

■ Vilă 9 camere, două bucătării, două băi, un grup sanitar, scară interioară, scară exterioară, două garaje, două magazii, beci, terasă, centrală proprie cu gaz, 384 mp construiti, 200 mp teren, Păcurari, 250.000 USD. (2758)

OFERTĂ SPECIALĂ

■ Vilă de lux, în zonă semicentrală, în curs de finisare, cu trei nivele şi o suprafaţă construită de 440 mp, compusă din 8 camere, două băi, două bucătării, garaj, centrală proprie pe gaz metan. Vila se poate şi închiria pe o perioadă mai lungă. Pret neg. Se acceptă variante diverse.

■ Închiriez apartament 2 camere, ultacentral, Bacău, bun şi pentru sediu de firmă, chiria anticipat pe 3-6 luni.

■ 1362 mp teren, cu autorizatie de constructie, canalizare, apă, zona Ţicău. Pret neg. la fata locului.

■ 435 mp, zonă centrală, 45 USD/mp. (1979)

SPAŢII COMERCIALE

■ 140 mp, zonă ultracentrală, 90.000 USD. (2468)

■ 112 mp, zona Hala Centrală, 120.000 USD, neg. la vînzare.

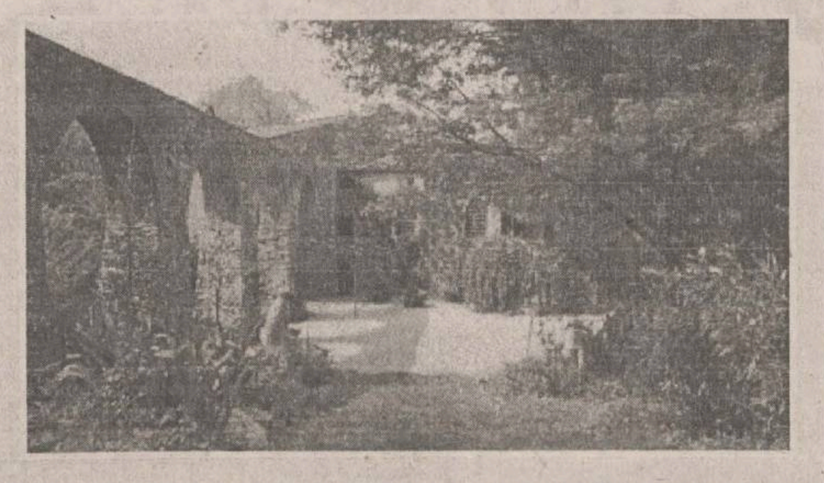

OFERTĂ SPECIALĂ

Apartament, 3 camere, et. 1, SD, semimobilat, multiple îmbunătăţiri, 1200 mp teren intravilan şi 6000 mp pădure, zona Motel-Bucium. Preţ negociabil. Telefon 171741.

Elemarc AGENŢIE IMOBILIARĂ

IAŞI-str. Cuza Vodă, nr. 30-32, Casa Bucovineană, et. 3

Telefon 216721; 092346962; 092346963

GARSONIERE

■ Păcurari, 10/10, conf. II, 45 milioane lei, neg. (C)

■ Tătărasi, conf. I, parter, cu balcon, îmbunătăţiri, 45 milioane lei, neg. (03)

■ Podul de Piatră, conf. III, 2/4, imbunătăţiri, 25 milioane lei, neg. (03)

■ Bucium, conf. I, 1/2, 35 milioane lei, neg. (00)

■ Tudor Vladimirescu, 4/4, 35 milioane lei, neg. (02)

■ Alexandru, conf. II, 3/4, 35 milioane lei, neg. (00)

■ Alexandru, parter cu balcon, multiple îmbunătăţiri, 38 milioane lei, neg. (00)

■ Bucium, 1/4, 50 milioane lei, neg. (00)

■ Metalurgie, conf. III, 1/4, 23 milioane lei, neg. (00)

■ Baza 3, conf. II, 2/4, liber, 38 milioane lei, neg. (00)

APARTAMENT CU O CAMERĂ

■ Bularga, 1/4, 50 milioane lei, neg. (00)

■ Tomesti, parter, balcon 7 m, închis, 35 milioane lei. (02)

■ Nicolina, 4/4, la stradă, curat, 55 milioane lei, fix. (02)

■ Păcurari, 7/8, 53 milioane lei, neg. (03)

■ Nicolina, 10/10, 48 milioane lei,neg. (03)

■ Podul de Fier, 2/4, 65 milioane lei, neg. Urgent. (03)

■ Nicolina, 1/8, eliberare imediată, curat, 42 mp, 55 milioane lei. Urgent. (03)

■ Nicolina, la bulevard, 4/5, 55 milioane lei. (02)

■ Autogară, 8/9, 63 milioane lei, neg. (C)

APARTAMENT 2 CAMERE

■ Străpungerea Silvestru, D, 3/4, 110 milioane lei, neg. (00)

■ Tudor Vladimirescu, parter cu balcon şi beci, 70 milioane lei, neg. (00)

■ Tătărasi-Ciurchi, ND, parter, 45 milioane lei, neg. (00)

■ Copou, ND, 3/3, 100 milioane lei, neg. (03)

■ Metalurgie, D, 2/4, 58 milioane lei, neg. (C)

■ Soseaua Natională, SD, 4/4, fără probleme cu izolatia, 70 milioane lei, neg. (C)

■ Podul de Fier, D, 4/4, 73 milioane lei, neg. (02)

■ Dancu, D, 1/3, 50 milioane lei. (03)

■ Splai Bahlui, SD, 1/4, 75 milioane lei, neg. (00)

■ Tudor Vladimirescu, D, 3/4, multiple îmbunătăţiri, 90 milioane lei, neg. (00)

■ Canta, circular, 3/4, 70 milioane lei, neg. (00)

■ Tesătura, ND, 3/4, 43 milioane lei, neg. (02)

■ Mircea, ND, parter, balcon închis, 50 milioane lei. (00)

■ Ciric, parter, D, curat, 50 milioane lei, fix. (02)

■ Nicolina, D, 4/4, cu pod de internită, toate îmbunătăţirile, 80 milioane lei, neg. (02)

■ Tutora, SD, 1/4, 65 milioane lei, neg. (03)

■ Nicolina, la bulevard, 4/8, 2 balcoane, 75 milioane lei. (02)

■ Central, ND, 1/4, 115 milioane lei. (00)

■ Gara, D, 4/4, cu garaj, multiple îmbunătăţiri, 100 milioane lei. (00)

■ Tătăraşi-Ciric, ND, parter, 45 milioane lei, neg. (00)

■ Copou, SD, demisol înalt, 90 milioane lei, neg. (C)

■ Autogară, D, parter, 120 milioane lei, neg. (03)

■ Alexandru, SD, parter, 60 milioane lei, neg. (00)

■ Nicolina, D, 7/7, 65 milioane lei. (03)

■ Nicolina I, 4/4, 55 milioane lei, neg. (03)

■ Păcurari, D, 4/4, 55 milioane lei. (03)

■ Nicolina - T. Neculai, D, 2/4, 75 milioane lei, neg. (02)

■ Autogară, D, parter, 100 milioane lei. (02)

■ Centru Civic, D, 1/4, 20.000 USD, neg. (02)

■ Copou, D, demisol, 60 milioane lei, neg. (02)

■ Centru Civic, D, 3/5, 20.000 USD, neg. (C)

■ Comuna Victoria, D, 2/2, cu pod, 35 milioane lei, neg. (00)

■ Mircea, SD, 2/4, 50 milioane lei, neg. (00)

■ Mircea, ND, 1/4, 50 milioane lei, neg. (00)

■ Podu Ros, conf. II, 51 milioane lei, neg. (03)

■ Nicolina-CUG, D, 2/4, 67 milioane lei, neg. (03)

■ Nicolina I, parter, 65 milioane lei, neg. (03)

■ Podu Ros, SD, conf. II, 3/4, 55 milioane lei. (03)

■ Ultracentral, D, 2/6, 155 milioane lei, neg. (03)

■ Frumoasa, D, 2/4, multiple îmbunătăţiri, 85 milioane lei, neg. (03)

■ Alexandru-Soseaua Natională, D, 1/4, 67 milioane lei, neg. (03)

■ Primăverii, ND, parter cu balcon, 57 milioane lei, neg. (03)

■ Tutora, ND, 3/4, 70 milioane lei, neg. (03)

■ Nicolina, SD, parter, bun ptr. privatizare, 63 milioane lei. (02)

■ Club 20, SD, 5/8, 81 milioane lei. (02)

■ Cantemir, SD, parter, 60 milioane lei. (00)

■ Nicolina I, 4/4, multiple îmbunătăţiri, 65 milioane lei. (00)

■ Alexandru, ND, 9/10, 53 milioane lei, neg. (00)

■ Central, D, la vilă, 4/4, 20.000 USD. (C)

■ Club 20, D, 7/8, 110 milioane lei, neg. (C)

■ Nicolina, D, parter înalt, 76 milioane lei, neg. (C)

■ Nicolina, D, 4/9, 87 milioane lei. (C)

■ Podu Ros, ND, 2/8, 56 milioane lei, neg. (03)

■ Nicolina, SD, parter, bun ptr. privatizare, 62 milioane lei, neg. (02)

■ Nicolina, D, 4/8, la bulevard, 90 milioane lei, neg. (02)

■ Podul de Fier, SD, parter, 65 milioane lei, neg. (02)

■ Primăverii, ND, 2/4, îmbunătăţiri, 53 milioane lei, neg. sau 55 milioane lei - mobilat. (03)

■ Gară, D, 3/4, 110 milioane lei, neg. (00)

■ Tudor Vladimirescu, D, parter, 70 milioane lei. (00)

APARTAMENT 3 CAMERE

■ Frumoasa, D, parter, 80 milioane lei, neg. (00)

■ Mircea cel Bătrîn, D, 8/10, 55 milioane lei. (03)

■ Păcurari, D, 4/10, 67 milioane lei, neg. (03)

■ Club 20, D, 4/8, 110 milioane lei. (02)

■ Păcurari, D, 4/10, 67 milioane lei, neg. (03)

■ Club 20, D, 4/8, 110 milioane lei. (02)

■ Păcurari, D, 6/8, 100 milioane lei. (00)

■ Tătărasi-Ciurchi, ND, 1/4, 48 milioane lei, neg. (00)

■ Păcurari, D, parter înalt, balcon, 85 milioane lei, neg. (02)

■ Nicolina I, 1/4, 82 milioane lei. (03)

■ Dacia, SD,2/4, 60 milioane lei, neg. (03)

■ Metalurgie, SD, parter, 58 milioane lei, neg. (00)

■ Nicolina II, D, 4/4, 75 milioane lei, neg. (03)

■ Străpungerea Silvestru, D, 3/4, 130 milioane lei, neg. (03)

■ Central, SD, 7/9, 185 milioane lei, neg. (03)

■ Tătărasi, D, 7/10, liber, balcon 16 m, 125 milioane lei, neg. (03)

■ Dacia, D, 8/10, multiple îmbunătăţiri, 70 milioane lei. (03)

■ Nicolina, la stradă, D, 3/4, 100 milioane lei, neg. (02)

■ Centru Civic, D, 3/7, 3 balcoane, 240 milioane lei, neg. (03)

■ Bularga, SD, p, 45 milioane lei, neg. (02)

■ Păcurari, D, la stradă, 6/9, 105 milioane lei, neg. (02)

■ Podu Ros, ND, 65 milioane lei, neg. (00)

■ Alexandru, SD,2/4, 57 milioane lei, neg. (00)

■ Gara, D, 3/4, 130 milioane lei, neg. (00)

■ Central, D, 1/6, 200 milioane lei, neg. (00)

■ Alexandru-Sos. Natională, D, 1/4, 80 milioane lei, neg. (03)

■ Dacia, la bulevard, bloc nou, SD, p, 85 milioane lei. (03)

■ Păcurari-postă, D,1/4, 1400 USD, neg. (03)

■ Sf. Lazăr, 5/6, 155 milioane lei, neg. (03)

■ Nicolina-CUG, D, 4/4, 78 milioane lei, neg. (03)

■ Sf. Lazăr, D, 4/4, 125 milioane lei, neg. (03)

■ Canta, D, p, 82 milioane lei. (03)

■ Oancea, D, 6/8, cu garaj, de lux, 180 milioane lei. (02)

■ Bularga, D, p, 60 milioane lei, neg. (02)

■ Dacia, la bulevard, D, 4/8, 65 milioane lei. (00)

■ Alexandru-Sos. Natională, D, 5/10, 65 milioane lei, neg. (03)

■ Alexandru, SD, 3/4, 55 milioane lei. (03)

■ Podu-Ros, SD, 3/4, 85 milioane lei. (03)

■ Tg. Cucu, D, 1/10, 2 balcoane, 160 milioane lei. (03)

■ Tătărasi-Ciurchi, conf. III, D, 1/4, 48 milioane lei, neg. (C)

■ Dacia, D, parter, 66 milioane lei, neg. (03)

■ Nicolina-CUG, 2/4, multiple îmbunătăţiri, 100 milioane lei. (03)

■ Central, 1/8, D, 80 mp, 2 balcoane, 160 milioane lei, neg. (03)

■ Alexandru-Sos. Natională, 4/10, 62 milioane lei, neg. (03)

■ Alexandru, SD, 3/4, 55 milioane lei. (03)

■ Podu Ros, SD, 1/4, 80 milioane lei, neg. (03)

■ Tătărasi, SD, 4/4, conf. II, 60 milioane lei, neg. (03)

■ Tătărasi, D, la stradă, 2 balcoane, 95 milioane lei, neg. (02)

■ Lunca Cetătuiei, D, 1/4, 48 milioane lei, neg. (02)

■ Dancu, D, 1/4, 2 balcoane, multiple îmbunătăţiri, 65 milioane lei, neg. (00)

■ Autogară, D, 6/8, 150 milioane lei, neg. (C)

■ Tătărasi, SD, conf. III, 48 milioane lei, neg. (C)

■ Păcurari, D, et. 1, la stradă, 95 milioane lei, neg. (C)

APARTAMENT 4 CAMERE

■ Dacia-Tigarete, D, 100 mp, 8/9, 2 balcoane, 2 băi, 100 milioane lei, neg. (03)

■ Nicolina, 7/9, 90 milioane lei, neg. (C)

■ Nicolina-CUG, D, 4/8, multiple îmbunătăţiri, 120 milioane lei, neg. (02)

■ Tudor Vladimirescu, D, p, bun ptr. privatizare, 30000 USD. (02)

■ Metalurgie, D, 2 balcoane, 1/4, 85 milioane lei, neg. (02)

■ Dacia, D, 2/4, 75 milioane lei. (03)

■ Galata, D, multiple îmbunătăţiri, 1/4, 90 milioane lei, neg. (C)

■ Galata, D, 4/4, izolatie nouă, 75 milioane lei, neg. (C)

■ Dacia, D, 7/8, 3 balcoane, 80 milioane lei, neg. (02)

■ Metalurgie, D, 1/4, 3 balcoane, 2 băi, 85 milioane lei, neg. (02)

■ Tătărasi, D, 4/4, 3 balcoane, 100 milioane lei, neg. (00)

■ Alexandru, D, 3/4, multiple îmbunătăţiri, 75 milioane lei, neg. (00)

■ Dacia, la bulevard, D, bun ptr. privatizare, 150 milioane lei. (03)

■ Sf. Lazăr, D, 2/4, occidental, mobilat sau nemobilat, 280, respectiv 220 milioane lei, neg. (03)

■ Frumoasa, D, p, 3 boxe, parchet, 90 milioane lei, neg. (00)

■ Autogară, D, 1/8, la stradă, 140 milioane lei, fix. (02)

■ Ultracentral, D, 2/6, îmbunătăţiri, 380 milioane lei. (03)

■ Nicolina I, la bulevard, 4/8, 125 milioane lei, neg. (00)

■ Nicolina-CUG, D, 7/8, 90 milioane lei, neg. (00)

■ Tătărasi, SD, 2/4, 3 balcoane, 2 băi, 165 milioane lei. (00)

■ Central, SD, 8/11, 180 milioane lei, neg. (03)

■ Tătărasi, D, 3/4, 120 milioane lei, neg. (03)

■ Autogară, D, p, 180 milioane lei, neg. (03)

■ Canta, D, p, 70 milioane lei, neg. (03)

■ Alexandru, SD, 2/4, 52 milioane lei, neg. (02)

■ Tătărasi, SD, 4/4, izolatie nouă, 3 balcoane, îmbunătăţiri, 120 milioane lei. (03)

■ Frumoasa, D, p. înalt, 2 boxe, 70 milioane lei, neg. Urgent. (02)

■ Alexandru, SD, 1/4, 70 milioane lei, neg. (00)

■ Tg. Cucu, D, 1/4, 23000 USD, neg. (02)

■ Podu Ros, 1/4, 73 mp, 2 băi, 150 milioane lei, neg. (03)

CASE

■ Tătărasi, 2 camere, toate facilităţile, centrală proprie, amenajări exceptionale, garaj, 150 mp suprafaţă totală, 350 milioane lei, neg. (03)

■ Copou, 3 camere, b+b, 280 mp, 200 milioane lei, neg. (C)

■ Valea Lupului, 3 camere, b+b, 600 mp, 95 milioane lei, neg. (C)

■ Valea Lupului, 2 camere, b+b, garaj, 700 mp, 100 milioane lei, neg.

■ Central, 3 camere, 482 mp, 200 milioane lei, neg. (02)

■ Moara de Vînt, 4 camere, 400 mp, 190 milioane lei, neg. (02)

■ Horpaz, 5 camere, 6000 mp, livadă, vie pe rod, curent electric trifazic, garaj, cramă, 2 mori (porumb, huruială), beci, 360 milioane lei, neg. (03)

■ Valea Lupului, 6 camere, 640 mp, 320 milioane lei, neg. (03)

■ Horpaz, 4 camere, anexe, 7000 mp, 140 milioane lei, neg. (03)

■ Tătărasi, 2 camere, 450 mp, 60 milioane lei, neg. (03)

■ Miroslava, 3 camere, anexe, 1 ha, vie, 60 milioane lei. (03)

■ CUG, 3 camere, 1000 mp, 110 milioane lei, neg. (C)

■ Mironeasa, P+1, nouă, cărămidă, acoperită cu tablă, 1800 mp, 100 milioane lei, neg. (02)

■ Gară, vilă, 7 camere, cărămidă, acoperită cu tablă, 550 mp, 600 milioane lei, neg. (02)

■ Păcurari, D+P, 4 camere, 500 mp, cărămidă, acoperită cu tablă, 450 milioane lei, neg. (02)

■ Podu Iloaie, casă nouă, 3 camere + dependinte, din chirpici, 1400 mp, apă în curte, acoperită cu internită, 65 milioane lei, neg. (00)

■ Ultracentral, casă de cărămidă, 12 camere, P+2, cu toate facilităţile, 1,2 miliarde, neg. (03)

■ Păcurari, capăt, 12 camere, P+1, 1250 mp, 250 milioane lei, neg. (03)

■ Bucium, P+1, toate facilităţile, 50000 USD, neg. (00)

■ Dobrovăţ, 3 camere, chirpici, 6100 mp, vie, livadă, 60 milioane lei, neg. (03)

■ Podu Iloaie, centru, 3 camere, apă, canalizare, gaz, 380 mp, 80 milioane lei, neg. (03)

■ CUG, 5 camere, curent, canalizare, 1000 mp, cărămidă, 250 milioane lei, neg. (C)

■ Tătărasi, 7 camere, P+1+M, piscină, 3 garaje, 380 mp, 2 miliarde lei. (02)

■ Movileni, 2 camere, 2000 mp, 45 milioane lei, neg. (03)

■ Copou, 1 cameră, baie, 50 milioane lei, neg. (03)

TERENURI

■ Ultracentral, 230 mp, toate facilităţile, 60 USD, neg. (03)

■ Bejan, 2500 mp, 18000 lei/mp, neg. (02)

■ Păcurari-Rediu Tătar, 2000 mp, 20000 lei/mp. (03)

■ Suceava-Voronet, 4200 mp, 20000 lei/mp. (03)

■ Podu de Piatră, 650 mp, toate facilităţile, 150 milioane lei, neg. (03)

■ Copou, Aleea Sadoveanu, 500 mp, 60 USD/mp. (03)

■ CUG, 1000 mp, toate facilităţile, 20000 lei/mp. (C)

■ Tătărasi-Ciurchi, 680 mp, 25 m deschidere la stradă.

■ Central, 480 mp, toate facilităţile, 300 milioane lei, neg.; plata în rate. (03)

■ Dobrovăt-Iasi - 4200 mp, 5000 lei/mp. (00)

■ Central, 437 mp, toate facilităţile, 70 USD/mp, neg. (00)

■ Copou - Grădina Botanică, 500 mp, 85 milioane lei. (03)

■ Smîrdan, 1500 mp, f. urgent, 22 USD/mp. (02)

■ Bîrnova, 5000 mp, intravilan, la sosea, 40 m deschidere la stradă, toate facilităţile, cu autorizatie de constructie, 25.000 lei/mp, neg. (00)

■ Nicolina-CUG, 410 mp, toate facilităţile, la stradă, 70.000 lei/mp. (00)

■ Dobrovăt, 4200 mp, în centru, 5000 lei/mp, neg. (00)

■ Dobrovăt, 10200 mp, 7000 lei/mp. (02)

■ Copou-Grădina Botanică, 10000 mp, toate facilităţile, 40 USD/mp. (03)

■ Central, 318 mp, toate facilităţile, 60 USD/mp. (03)

■ Copou, 875 mp, toate facilităţile (apă, gaz, canalizare), cu certificat de urbanism regim juridic, pînă 3 nivele, 28 USD, neg. (03)

■ Sculeni, 1700 mp, intravilan, 14 milioane lei. (03)

■ Bîrnova, 3000 mp, la stradă, 32 milioane lei, neg. (02)

■ Bîrnova, 2800 mp, toate facilităţile, 30000 lei/mp, neg. (02)

■ Rediu-Popas Păcurari, 5000 mp, 20000 lei/mp. (02)

OFERTĂ SPECIALĂ

■ Semicentral - vilă P+3, 20 camere + anexe, amenajări exceptionale, toate facilităţile, bun pentru reprezentanţă firmă, preţ 2,6 miliarde lei. (03)

■ 30 km - Iasi. Fermă agrozootehnică cu 6 grajduri, un saivan, atelier tîmplărie şi atelier mecanic, complet utilate, moară de porumb şi multe alte utilări, cu sediul în vilă, situat la 1 km de fermă, cu toate facilităţile şi modernizată, suprafaţă totală 5,7 ha - 2,5 miliarde lei. (03)

SPAŢII COMERCIALE

- ÎNCHIRIERE -

■ 200 mp, ultracentral, 10 USD/mp, neg. (03)

IMOBILIARE

VÎNZĂRI APARTAMENTE

URGENT!

■ BACĂU - ULTRACENTRAL, 3 decomandate, centrală proprie, 2 băi, 2 balcoane, telefon, îmbunătăţiri, curat, 150 milioane lei. Tel. 01-3022551.

■ Vînd apartament 3 camere decomandat, în Slănic-Moldova. Tel. 034-115116.

■ Apartament 1 cameră, parter, Bdul Chimiei. Pret 38 milioane. Telefon 175505. (2305134)

■ Aveti nevoie de un apartament? În sprijinul dumneavoastră, Societatea IASICOM SA vinde celor interesati apartamente cu o cameră în blocul Sucidava din str. Tabacului nr. 7 (lîngă statia PECO Dacia). Cei interesati pot obtine relatii suplimentare la sediul societătii din Iaşi, Bdul Tudor Vladimirescu nr. 32 A sau la telefon 215495. Nu ezitati să ne contactati. Cîştigul este al dumneavoastră. (1752315)

■ Apartament cu o cameră, et. II, telefon, cablu. Telefon 094/543531. (1752145)

■ Apartament cu o cameră, 40 mp, Nicolina, telefon Alcatel, cablu, gresie Italia, faianţă, baterii inox, calciu recent, balcon închis, pod 7 m, 56 milioane. Telefon 225224.

■ Urgent! Apartament cu o cameră în Centrul Civic. Relatii la telefon 172175, zilnic, orele 14,00-18,00. (2305116)

■ Garsonieră conf. I, et. 3/9, Vasile Lupu 140, cablu TV, balcon închis, faianţă, baie, bucătărie în alb, perfect curat, 46 milioane, negociabil. Telefon 271284. (23065118)

■ Apartament cu 1 cameră, parter, zona Autogară, str. Zugravi, bl. F7, ap.1, bun şi pentru privatizare. Telefon 214360. (1754354)

■ Apartament 1 cameră, semidecomandat, zona Tigarete, pret 60 milioane lei. Telefon 250280. (1754028)

2 CAMERE

■ Apartament 2 camere, conf. II, ND, zona Minerva, et. 4/4, pret 55 milioane lei, neg. Telefon 159303, zilnic.

■ Apartament 2 camere, SD, zona Păcurari, cablu. Pret negociabil 68 milioane lei. Telefon 168869. (1754012)

■ Apartament 2 camere, D, Nicolina, et. 4, izolaţie şi curăţenie recentă. Preţ 60 milioane lei. Telefon 171985.

■ Apartament 2 camere, necomandat, et. II, cu îmbunătăţiri. Preţ negociabil. Telefon 232696. (4470435)

■ Apartament 2 camere, et. III, vizavi de Posta Cuza Vodă, eventual închiriere, ofertă serioasă. Telefon 217063, orele 16,00-20,00. (1754472)

■ Apartament 2 camere, D, fără igrasie, str. Cetătuia, nr. 3, bl. 761, sc. B, et. 2, ap. 10. (1752423)

■ Apartament 2 camere, et. 8/10. Independentei. Telefon 234201, după orele 16,00. (1752633)

■ (schimb) Apartament 2 camere decomandate plus garsonieră la parter, cu canalizare separată şi balcon comun, 12 mp, în spatele Complexului Comercial din zona Podul de Piatră, pentru un apartament 3-4 camere decomandate, parter, la stradă principală, zonă centrală. Telefon 094/583908. (4470444)

■ Apartament 2 camere, SD, Tătărasi-Ciurchi, et. 4/4m bloc cărămidă, îmbunătăţiri, faianţă, parchet stejar nou, proaspăt văruit în calciu, balcon închis, fără igrasie sau condens. Telefon 171295. Pret 63 milioane, negociabil. (12305117)

■ Asociatia de proprietari, bloc D4, Alexandru cel Bun 64, vinde 5 uscătoare tip apartamente confort I, compus din 2 camere şi bucătărie. Vînzarea are loc în scara E pe 27 septembrie 1998, orele 10,00. Relatii la telefon 164670, marti, joi, vineri orele 18,00-21,00. (1752464)

■ Urgent! Apartament 2 camere, D, spatios, et. IV, Copou, boxă mare, balcon. Pret 137 milioane. Telefon 144387, după orele 19,00. (1754457)

■ Apartament 2-camere, suprafaţă 70 mp, et. IV, pret negociabil. Telefon 252811, orele 16,00-21,00; 216556, orele 8,00-10,00. (1752459)

■ Apartament 2 camere, ND, conf. II, etaj superior, cartier Tătărasi. Cumpăr apartament 2 amere, Dancu. Telefon 172916. (2305125)

■ Apartament 2 camere, decomandate, 62 mp, parchet, telefon, boxă subsol, balcon, et. 4/4, str. V. Alecsandri 11, bl. 14. Pret 18.000 $. Telefon 120329. (5601918)

■ Apartament 2 camere, decomandat, îmbunătăţit (zona Galata II). Telefon 127801, orele 17,00-19,00. (2305064)

■ (Schimb) Apartament 2 camere, conf. III, mobilat (nemobilat), cu apartament 3 camere. Ofer diferentă. Telefon 215823. (2305130)

3 CAMERE

■ Apartament 3 camere, SD, zona P. Ros, et. 10, blacon închis, parchet, telecablu, telefon, faianţă, baie plus bucătărie, apă rece - caldă permanent. Preţ negociabil 68 mil. lei, fără probleme cu izolaţia (lift funcţionabil). Telefon 230374. (1754475)

■ Apartament 3 camere, D, conf. I, et. 4, central, în Vaslui. Informaţii la telefon 032/111489, după orele 18,00.

■ Apartament 3 camere, D, Mircea cel Bătrîn, 78 mp, 75 milioane lei, neg. Telefon 113220. (1753336)

■ Apartament 3 camere, zona Tătărasi, conf. I, D, et. 3/4. Telefon 154543, orele 8,00-12,00 şi 18,00-21,00.

■ Apartament 3 camere (liber, multiple îmbunătăţiri, cu boxă şi garaj), în Bdul Independentei. Telefon 219819. (1752136)

■ Apartament 3 camere, SD, conf. I, et. 2/4, P. Ros, cu gresie, faianţă, baie, bucătărie; hol curat, telefon, telecablu. Pret negociabil. Telefon 231847. (1754453)

■ Apartament 3 , SD, foarte bine întretinut, pret negociabil la fata locului. Telefon 153146. (1752360)

■ Apartament 3 camere, conf. II, pret negociabil la fata locului. Telefon 272897.

■ Urgent! Apartament liber, 3 camere, SD, parter, str. T. Maiorescu (Puskin). Posed autorizatie de constructie pentru activităti medicale. Pret 100 milioane lei. Telefon 230889. (2305319)

■ Apartament 3 camere, SD, et. 1, T. Vladimirescu, semi(ne)mobilat cu multiple îmbunătăţiri. Pret 17.000 dolari (negociabil). Telefon 171741. (1752010)

■ Apartament 3 camere, et.4, zona Centru-Civic. Telefon 212576, după orele 16,00. (1754032)

■ Apartament 3 camere, SD, parter, parchet în camere şi pe holuri, beci, balcon, proaspăt zugrăvit, cablu, telefon. Bun şi pentru privatizare. Pret 68 milioane negociabil. Telefon 156885. (2305065)

■ Apartament 3 camere, 2 balcoane, decomandat, et. 4/4, 70 mp, Nicolina, îmbunătăţiri. Preţ informativ 80 milioane. Telefon 139919, după orele 18,00. (1752063)

■ Apartament 3 camere, SD, et. 4, renovat recent, zona Cantemir. Telefon 112481. (192994)

■ Apartament 3 camere, conf. I, D, 2 băi, et. 3, Frumoasa, pret 72 milioane. Telefon 157084.

■ Urgent! Apartament 3 camere, conf. I, SD. Pret foarte negociabil la fata locului. Strada Stejar nr. 5, bl. G1, sc. A, et. 3, ap. 3 (Piata Chirilă). (2305128)

4-5 CAMERE

■ Apartament 4 camere, 120 mp, et. 1, zona centrală Piatra-Neamt. Relaţii la telefon 157564, orele 14,00-22,00. (1754261)

APARTAMENT 4 CAMERE

■ Et. 4, str. Uranus (Sf. Lazăr), zonă liniştită, stare foarte bună, balcon închis, interfon, telefon, posibilitate garaj. Telefon 092/371618. FĂRĂ AGENŢII!

■ Apartament 4 camere, D, et. 3, str. V. Lupu 87, bl. L2 - Tătărasi. Exclus schimb. Preţ fix 120.000.000. Relaţii la telefon 094/894977. (1752421)

■ Apartament 4 camere D, et. 4/8, zona Nicolina - CUG cu mulptiple îmbunătăţiri, faianţă, gresie import Spania, baterii import Italia, baie + bucătărie, cadă fibră sticlă, parchet nou stejar, telecablu, telefon. Pret negociabil 170 milioane lei. Nu deranjati inutil! Exlus agentii imobiliare. Telefon 126848. (1754311)

■ Urgent. Apartament 4 camere, D, pret negociabil, Bdul Dacia, nr. 59, bl. DD 7, et. 4, ap. 1. Telefon 159618. (1754487)

■ Apartament 4 camere, Centru Civic. Relatii la telefon 111121, între orele 18,00-21,00. Fără intermediari. (1754379)

■ (Schumb) Apartament conf. III, mobilat, (nemobilat), cu apartament 3-4 camere. Ofer diferentă. Telefon 215823. (2305121)

CUMPĂRĂRI

■ Apartament 3 camere, D, et. intermediar, zona Nicolina I-II.
Ofer maximum 80 milioane lei. Fără intermediari.
Telefon 220111.
(1753147)

■ Apartament 2 camere, conf. I sau II, zona Tătărasi - Ciurchi sau Triumf. Ofer 50 milioane. Telefon 272909. (1754099)

■ Apartament 2 camere D, confort I, et. I-II, P. Ros, obligatoriu, boxă, balcon. Ofer 75-85 milioane lei. Telefon 144387, după orele 19,00. Fără intermediari. (1754457)

■ Apartament 4 camere, zona Metalurgie, exclus parter şi ultimul etaj. Fără agentii. Telefon 174367. (5601914)

■ Cumpăr apartament 2 camere centru civic, et 1 sau 2. Tel 030/513555

ÎNCHIRIERI APARTAMENTE

OFERTE

■ Primesc în gazdă o fată. Telefon 271.179.

■ Apartament 3 camere, decomandat, condiţii deosebite, plata anticipat un an de zile, în valută, Copou, lîngă Universitate. Telefon 171431. (891989)

■ $ Primesc în gazdă elevă (studentă). Telefon 140889 - Copou.

■ Doamnă singură, ofer cameră separată unei studente de preferinţă anul I. Telefon 175508, după orele 14,00. (12305107)

■ O cameră decomandată, zonă centrală, cu acces baie şi bucătărie unei studente. Telefon 145068, orele 14,00-20,00. (1752411)

■ Apartament 3 camere, mobilat, tot confortul, telefon, tv., cablu, et. 3, Bdul Independentei, lîngă Magazin "Pescărus", plata în valută. Telefon 211537, orele 15,00-22,00. (1752434)

■ Apartament cu două camere, zona Podu Ros, mobilat, frigider, aragaz, tv. color, cablu, telefon, anticipat pe un an. Telefon 139893. (1752179)

■ Apartament 2 camere, Sos. Natională 184 A, zonă deosebită, confort. Plata anticipat pe un an de zile. Telefon 135829. (1752351)

■ Apartament 3 camere, SD, mobilat, perioadă îndelungată. Telefon 250370.

■ Apartament 2 camere, zona T. Vladimirescu. Telefon 177373. (1754217)

■ Garsonieră în Nicolina I. Telefon, telecablu, mobilată. Plata anticipat pentru un an calendaristic. Telefon 094543531. (1752145)

■ Oferă cameră decomandată unei studente, cu toate facilităţile, acces, baie, bucătărie, frigider. Telefon 144100. (1752140)

■ Închiriez una cameră în Piata Unirii, parter, pentru societate comercială. Telefon 111723. (1752155)

■ Apartament ultracentral, Centrul Civic, în valută. Relatii la telefon 114776, după orele 14,00. (1752139)

■ Apartament 3 camere, D, Bdul Copou, lîngă Universitate, toate facilităţile, confort deosebit. Plata în valută, anticipat un an. Telefon 171431.

■ Închiriez restaurant în dotare. Relaţii la tel. 033/233.194, între orele 8.00-17.00.

■ Garsonieră mobilată, telefon, gaz, cablu, Tătărasi - statia Flora şi două camere nemobilate, decomandate, apartament Copou, lîngă Universitate. Telefon 272841. (2305132)

■ Garsonieră mobilată unei familii (2 studente). Plata anticipat pe 6 luni. Telefon 175068, orele 16,00-20,00. (2305129)

■ Cameră decomandată, cu acces dependinte la una, două studente. Plata anticipat pe sase luni. Persoană singură. Ofer şi cer seriozitate. Telefon 137715, zona P. Ros. (1754399)

■ Ofer spre închiriere apartament 1 cameră, Piata Independentei, bloc nou, curat, mobilat, toate facilitătile. Telefon 179910, după orele 18.00. (1754398)

■ Ofer spre închiriere apartament 3 camere, decomandat, lîngă Grădina Copou, telefon, mobilat, pe durata anului universitar. Telefon 142505, între orele 13,00-15,00 sau după orele 21,00. (1754393)

■ Tineri căsătoriti cu un copil căutăm urgent de închiriat garsonieră sau apartament 2 camere pe termen lung cu plata lunar sau anticipat pe 3 luni. Relatii la telefon 214774, după orele 17,00. (1754397)

■ Închiriez casă cu 3 camere, str. Eternitate 78. Telefon 116528, orele 7,30-15,30, telefon 279808, orele 16,00-19,00. (1752065)

■ Apartament 3 camere, SD, zonă liniştită (Tătăraşi) pentru studenţi străini, un an, preţ convenabil. Telefon 092/746632. (1752048)

■ Primesc în gazdă două eleve sau două studente, Păcurari, zona Club 20 - Nicolau. Telefon 160095. (1754020)

■ Spitalul TBC Bîrnova închiriază, în condiţiile legii, cabinet stomatologic dotat cu Unit. dentar. Relaţii la telefon 214675 sau la sediul unităţii din com. Grajduri.

■ Cameră mobilată, închiriez unei studente, fată serioasă, de preferinţă anul I sau II. Conditii avantajoase şi optime de studiu. Telefon 173903. (2305113)

■ Apartament 1 cameră, mobilat, Păcurari, liber, 100 dolari/lună, negociabil, anticipat 3 luni. Telefon 041/540586. (1754364)

■ Apartament 2 camere, strada T. Vladimirescu, confort sporit, mobilat, cablu, telefon. Relatii la telefon 092/352773, între orele 20,00-22,00. (1752647)

■ Apartament 2 camere, mobilat, proaspăt zugrăvit cu cablu TV, telefon Alcatel, frigider. Telefon 250645, zona Moara de Foc. (1754027)

■ Apartament 2 camere, toate facilităţile, Centru sau Canta, 4-5 ani, în valută anticipat un an. Telefon 113403. (1752639)

■ Bulevardul Independentei lîngă UMF, apartament 3 camere, mobilat, telefon, telecablu, plata în valută, anticipat. Relatii la telefon 149085. (1752644)

■ Apartament 3 camere, mobilat, frigider, telefon, telecablu, plata în valută. Telefon 211231, după orele 14,00; 176650, după orele 19,00. (1752646)

■ Apartament 3 camere, toate facilităţile, telefon 111582, orele 14:00-18,00. (1754357)

■ Apartament 2 camere, decomandate, la Gara CFR, mobilate, telefon, telecablu. Plata anticipat în valută. Relatii la telefon 176721, orele 18,00-22,00. (2305122)

■ Apartament 2 camere, decomandate, zona Autogară, pe un an de zile, plata anticipat în valută pe 6 luni. Telefon 175811, 212484, 212013. (2305068)

■ Primesc o studentă în gazdă, conditii confortabile. Telefon 162481. (2305067)

■ Primesc în gazdă două fete (studente sau eleve), serioase, nefumătoare. Telefon 135856. (1752297)

■ Cameră pentru student(ă). Plata anticipat 6 luni. Telefon 156777. (17544860

■ Apartament 3 camere, decomandat, nemobilat, în Bdul Păcurari. Pret 100 USD/lună. Telefon 155586, după orele 17,00. (1754380)

■ Apartament 3 camere, decomandate, cu tot confortul, TV, telefon, frigider, mobilat pentru studenti străini, fete, băieti, familisti. Plata în valută. Telefon 211537, orele 15,00-22,00

■ Apartament 2 camere - zona Autogară, mobilat, telefon, aragaz, 150 $. Plata anticipat 3 luni (prefer studente serioase). Telefon 210002, orele 17,00-20,00. (1754382)

■ (ofer) Apartament 2 camere, T. Vladimirescu. Plata în valută anticipat 6 luni. Relatii st. Palade, bl 8, sc. A. (2305056)

■ Apartament 2 camere, et. I, Copou, ultramodern, plata în valută, anticipat. Relatii la telefon 279227. (1754355)

CERERI

■ Tineri căsătoriti, căutăm urgent apartament 1-2 camere. Ofer 400-450 mii lei. Plata lunar sau anticipat 3 luni. Telefon 155054. (1754483)

■ Caut să închiriez garsonieră. Ofer plata în avans pe maximum sase luni. Telefon 177157, 092/440465.

■ Studente, căutăm de închiriat apartament sau garsonieră în Iasi. Telefon 030-229365.

DIVERSE

■ Garaj din cărămidă cu pardoseală din beton în suprafaţă de 20 mp, plus curte pentru depozit marfă sau alte utilizări, în zona Păcurari. Deplină sigurantă. Telefon 252722. (1754018)

SCHIMBURI APARTAMENTE

■ Apartament 2 camere, ND, et. 4/10, zona Podu Ros, cu apartament 2-3 camere, D, zone apropiate. Ofer diferentă. Telefon 133333. (1753380)

■ Două camere, SD, et. 6/9, zonă bună, cu similar, Galati pentru Iasi. Relatii la telefon: Iasi - 134477; Galati - 036/452638. (1753398)

■ Apartament 2 camere, conf. I, D, şi garsonieră cof. II, situate alăturat cu balcon comun 10 mp, amplasate la parter, în spatele Complexului Comercial din Podul de Piatră cu apartament 3-4 camere, conf. I, D, amplasat la parter, la o stradă principală în zona centrală (cu vad comercial). Telefon 094/583908. (1752686)

■ Apartament 2 camere, zona Nicolina cu apartament 3 camere indiferent de zonă. Ofer diferentă. Telefon 272095. (2305133)

■ Apartament 3 camere cu 2 camere. Telefon 222719. (1754396)

SPAŢII COMERCIALE

■ Spatiu comercial 100 mp, bun pentru birouri. Telefon 163246 sau 122484. (1752301)

■ Spaţiu comercial 156 mp, parter, bloc în Centrul Civic Vlădeni. Telefon 094/559485. (1753790)

■ Societate comercială vinde 160 mp spatiu comercial amenajat. Relatii la telefon 211328/145583. (1754386)

■ Posesor spatiu închiriat Primărie, ofer asociere activităti farmaceutice sau medicale în vederea cumpărării spatiului. Telefon 123700, zilnic între orele 8,00-20,00. (1752317)

■ Spatiu pentru sediu, firmă. Telefon 135158. (2305411)

■ Spaţiu comercial 103 mp, str. Stefan cel Mare, pasaj comercial, preţ negociabil. Telefon 032/217873; 01/2242437. (175197)

■ Spaţiu comercial, amenajat, zona Copou. Telefon 230425; 094642602

ÎNCHIRIERI - OFERTE

■ Ofer spatiu comercial 60 mp, ultracentral, parter spate. Telefon 153314, zilnic, orele 7,00-21,00. (1752174)

VÎNZĂRI TERENURI

■ 700 mp teren pentru constructie, toate facilităţile, str. Plopi fără sot. Relatii la telefon 219415. (1752127)

■ 500 mp, la capătul troleului Păcurari, cu ieşire la str. Păcurari şi str. Canta, inclus în PUG, cu certificat de urbanism (sediu firmă şi magazin). Preţ 35 USD/mp. Telefon 163953; 251925, seara. (1251444)

■ 5.000 mp teren la 4 km de Iasi. Telefon 069/815810; 069/814824; 092747624. (1752713)

■ Teren Tomesti km 1, toate facilităţile, plus acces linie ferată uzinală. Telefon 233356 sau 094631942. (1753377)

■ 2.500 mp teren, Aroneanu. Conditii: drum piatră, curent electric, telefon, apă curentă. Pret negociabil. Relatii la telefon 299392, orele 21.30-22,00. (1752194)

■ Teren constructii - 300 mp, usor în pantă, în centrul orasului, 10.000 dolari (negociabil). Telefon 141371. (4470400)

■ 2.000 mp lîngă Grădina Botanică, posibilităti de racordare la apă, gaz şi curent electric. Relatii la telefon 219245. (1752165)

■ 1.000 mp teren în Iasi, Popas Păcurari, pret fix 15 dolari mp. Telefon 211422. (2305055)

■ 1 hectar (pădure), zona Tomesti - Chiperesti. Relaţii: Canton Silvic Tomeşti. Telefon 174565, orele 17,00-19,00.

■ 5.000 mp cu multiple posibilităti, instalare apă, gaz, curent, pe sos. Voinesti (mun. Iasi). Telefon 250469. (2305061)

■ 7.200 mp teren (şi parcelat) la sosea, cu curent electric în sat Grajduri. Pret negociabil, familia Grigoras. (2305321)

■ Grădină situată în Iasi, str. Trecătoarea Păun. Facilităti: gaz metan, telefon. Relatii la 212905 (după orele 16,00). (1754361)

■ Galata, 450 mp, V. Ureche, toate facilităţile, deschidere 19 m. Pret 80.000 lei mp. Certificat de urbanism, plan stradal. Telefon 142545. (1752640)

■ 1.200 mp teren intravilan + 600 mp pădure în zona Motel "Bucium" (zonă de vile) cu posib. de gaz, apă, telefon. Pret 5 dolari/mp (negociabil). Telefon 171741. (1752010)

■ 500 m.p., constructie, cameră, bucătărie, anexe, gaz metan, apă, lumina, zona Tătărasi lîngă unitatea militară. Telefon 152335. (1754489)

■ Grădină, comuna Letcani, sat Cogeasca, 34 prăjini. Pret 5 milioane, negociabil. Relatii la familia Bîrsan Ioan, aleea Nicolina nr. 8, bl. G5, et. 2, ap.15. (1752298)

■ Vînd 2400 mp teren constructie în Ceahlău-Neamt. Tel. 034-115116.

Urgent!

■ Vînd teren zona ultracentrală în oraşul Brăila. Preţ negociabil 13600 USD. Tel. 094828613; 039/67941.

■ Vînd teren constructii comuna Ceahlău: 1. pe malul lacului; 2. pe soseaua natională. Tel. 033/215.051.

■ SC VINDE TEREN, 2900 MP CU CLĂDIRI ŞI CENTRALĂ TERMICĂ PROPRIE, SITUAT ÎN ORAŞUL BACĂU. TEL.FAX 034-119251.

■ (Închiriez) Teren 2000 mp. Relatii la telefon 153033 între orele 16,00-20,00. (2305255)

VÎNZĂRI CASE

■ 4 camere, 900 mp, teren canalizare, apă, gaz, cablu, beci, str. Fundac Brînduşa, nr. 44. (2305051)

■ Casă 3 camere, holuri, demisol, garaj, curte şi grădină în strada Decebal nr. 7A, vizavi de fosta Piaţă Decebal.

■ Casă bătrînească, 2 camere, fîntînă în curte, grădină 40 ari, cu pomi fructiferi, în sat Bîcu, comuna Ipatele, judeţul Iaşi. Telefon 232078. (1754465)

■ Casă, central, 6 încăperi plus două băi, cămară, 3 holuri, beci, 3 magazii, 3 intrări, curent trifazic, telefon instalat, gaz metan, 350 milioane lei. Informaţii la telefon 214125. (1752753)

■ Casă 2 camere, lumină electrică, teren 3.200 mp şi vie (la 15 km de Iaşi), preţ 58 milioane lei. Relaţii la fam. Vicol, str. Al. Tudor Neculai 87, bl. 979 A, sc. B, et. 1/5.

■ Casă 3 camere, baie, bucătărie, parchet, garaj, gaz, cablu TV, teren 543 mp, anexe, str. Nouă nr.13 (Moara de Vînt). Pret negociabil 35.000 USD. Telefon 174172. (1754011)

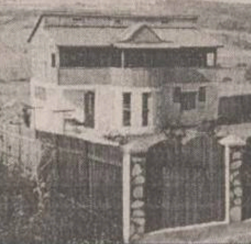

■ Vilă amenajată şi pentru minihotel, zona Motel "Bucium", cu vedere panoramică spre Iaşi, suprafaţă construită 580 mp, teren amenajat 600 mp, interioare de excepţie, recepţie, living de 100 mp în marmură, bar, bucătărie separată, scară interioară din marmură, 7 camere, 5 băi, terase, cramă, dependinţe, acces pe şosea asfaltată marcată de felinare. Telefon 115835 sau 210046. (1752191)

■ Zona I, teren cu casă bătrînească, 450 mp, toate facilităţile, telefon, zona comercială 200.000.000 negociabil. Telefon 179840.

■ Urgent, convenabil, vilă situată în apropierea Popasului Poieni, la un km spre Vaslui. Familia Onu. Pret negociabil. (1752272)

■ Casă bătrînească, livadă, vie, în suprafaţă de 20 ari, satul Goruni - Tomesti. Pret informativ 20 milioane. Telefon 130131. (1754466)

■ Convenabil, în comuna Devesel - Mehedinţi, proprietate formată din 2 case bătrîneşti şi teren aferent. Telefon 032/140725. (1752061)

■ Tîrgu-Neamt, casă 6 camere, baie, beci, garaj, anexe, racord la încălzire centrală, gaz metan cu 3000 m.p. Telefon 033/663862 sau 173366. (1752299)

■ Urgent. Casă cu 2200 m.p. teren, pomi fructiferi, toate utilităţile în satul Stînca, judeţul Botoşani. Telefon 032/164700 (orele 20,00-22,00) sau 094/212518. (2303331)

■ Urgent. Casă ultracentral, 3 camere, baie, bar-bucătărie, gaz-metan şi încălzire centrală, 300 m.p. teren. Informatii la telefon 223248. (1754370)

■ Casă şi teren, liber, central, în Bîrlad. Relatii la telefon 032/178775 şi 035/415147. (1752304)

Ofertă specială

Vînd spaţiu comercial ultracentral, trifazic, monofazic, gaz, telefon, canalizare, 24 mp, curat, 18.000 $ (20.000 $ cu tot cu utilaje). Telefon 216423.

AUTO MOTO

■ Autoturismul dvs. de viitor, DACIA NOVA, 0 km (instalatie BOSCH), injectie, catalizator. Livrare imediată sau comandă 1-3 zile. Respectă normele EURO 2. Tel. 01-2313084, 092-210456, 018-627736.

EXCEPȚIONAL

■ Orice livrare zilnică DACII 0 km. Accept numerar sau OP. Tel. 01-2313084, 018-627736.

■ DACII "0 km" - orice tip cu livrare imediată - Pitesti (Parc), persoane fizice/juridice. Tel. 092.219.064.

■ Vînd orice tip Dacia 0 km pt. persoane fizice si societăti. Livrare imediată la Pitesti. Tel. 092-274612, 094-511809.

■ Vînd Dacia 1304 (Papuc), fabricată în martie '98. Telefon 031/523350

■ Vînd două autoturisme Dacia 1304 Pick-up, an fabricatie 1996, respectiv 1998. Telefon 031/541300.

■ Vînd Dacia 1304 PICK-UP zero KM. Tel. 034-141489; 094-583598.

Distribuitor autorizat
SC AUTOMOBILE DACIA SA
vinde
DACIA
orice tip, 0 Kilometri
LIVRARE IMEDIATĂ DIN PARC, PITEȘTI
TEL. 092-447328

■ Oltcit, an fabricatie 1986, motor nou, culoare alb 13, pret 6 milioane lei, negociabil. Telefon 142770, int. 594. (1754030)

■ Dacia 1300, cu carte de identitate si numere noi, stare bună, pret negociabil la fata locului, zona Canta, nr. 60, cămin CONTIS. Telefon 251256. (1754029)

■ Dacia Break 1310 CL, an fabricatie 1995 - octombrie, culoare verde închis metalizat, asigurare CASCO, alarmă, arată si functionează ireprosabil. Telefon 140836 sau 094217781. Vizibilă în parcarea de la Supercopou (vineri). (1754368)

■ Dacia 1310, an fabricatie 1993. Pret informativ 21 milioane lei. Telefon 123986, după ora 19,00. (2305303)

■ Dacia 1310, an fabricatie 1985, stare foarte bună de functionare. Pret informativ 14 milioane lei. Telefon 124423, zilnic orele 12,00-21,00. (2305312)

■ Dacia 1300, în stare bună de functionare, an fabricatie 1978. Telefon 110851 sau la Restaurant "Dunărea", după ora 18,00. (1752288)

■ Urgent, Dacia Break, albastru metalizat, an fabricatie 1997, 7.800 km la bord. Pret negociabil. Telefon 219112. (1754024)

■ Oltcit 11 R.L., an fabricatie 1994, telefon 141525, 140188. (5601913)

■ Dacia 1300, în stare de functionare. Telefon 145966, după ora 16,00.

■ Dacia 1310, an fabricatie 1982. Pret negociabil. Telefon 232696. (4470435)

■ Urgent! Dacia 1300, an fabricatie 1979, carte de identitate, I.T. 2000, pret 8 milioane lei, negociabil. Telefon 221193. (1752170)

■ Dacia 1310, an fabricatie 1990, culoare Bleu-Mamaia, motor 1.400 cmc, 15 milioane lei, negociabil. Telefon 164776. (1752354)

■ Dacia 1310, cu îmbunătătiri. Relatii la telefon 212249. (1753396)

■ Dacia 1310, an fabricatie 1992. Relatii la telefon 710728 - Tg. Frumos. (1753482)

■ Dacia Papuc, carosată, 1307, an fabricatie 1996, relatii la telefon 032/710794, după ora 21,30, sau 094/595409. (1753292)

Autoturisme Import

■ Vînd OPEL VECTRA 2,0 l, 4x4, ABS, înmatriculat recent. Tel. 094-512191 sau 094-808450.

■ Vînd VW Vento TDI, 1897 cmc, înmatriculat persoană fizică, 1993, 56.000 Km, impecabil, optiuni. Tel 030/521909.

■ Vînd VW Passat, Turbo-Diesel, fabricat 1995, PF, 24.000 D.M., VW Vento, Turbo-Diesel, fabricat 1992, 20.000 D.M. Telefon 094-630350.

■ Vînd Ford Transit, 8 + 1, Diesel, an 1990, înmatriculat, martie '98 (rosu), 17 mii DM; 094610729.

■ Vînds BMW 252 i, fabricatie 1989, ABS, totul electric, calculator la bord, 149000 km, functionare perfectă, pret convenabil - 8300 $ negociabil. Accept variante. Tel. 034-141926, 094-871873.

■ CITROEN VISA, 1985, 1100 cmc, 5l/100 km, 12 milioane; BMW 518, 1979, 1800 cmc, 10 l/100 km, 9 milioane lei. Piese BMW seria 3 si 5. Tel. 094-852700.

■ Vînd Mercedes 207, 1,5 t marfă, an fabr. 1985, pret 52 mil. lei negociabil. Tel. 039/694675, după ora 20.00, zilnic.

■ Vînd VW Passat, an 1986, pe benzină, 1,6 l, persoană fizică, pret convenabil. Telefon 031/613981.

■ Vînd autoturism RENAULT 20 fabricatie 1980, automatic, centralizat, servodirectie, servofrînă, break, bună transport marfă, stare foarte bună cu carte identitate. Tel. 034-175347.

■ Vînd camion cu prelată - FORD CARGO, 1991, sarcină utilă - 3.800 kg, volum - 40 mc, stare f. bună, înmatriculat, nerulat în România. Accept variante. Tel. 033/21.94.18 sau 092-260.971.

■ Vînd TRABANT 1989 ireprosabil 5,5 milioane lei. Execut reparatii TRABANT: motor, carburatie, aprindere. Vînd CITROEN autoutilitară, functionare bună, aspect modest 6,5 milioane împreună 11 milioane lei. Tel. 034-178994.

■ Vînd VW CORRADO, an fabricatie 1990, 149000 km, ABS, alarmă, jenti aluminiu, ABS, tapiserie piele, totul electric. Pret 5.900 $ negociabil. Tel. 094-871873; 034-141926.

■ T.V. color Philips functionale (nefunctionale), preturi diverse. Minim 350.000. Masini spălat automate 1,5 mil. Tel. 036 / 417968.

■ IVECO Ford Cargo 815 Turbo Diesel, an 1990, greutate totală 7490, agreiată. Pret 120.000.000 negociabil. 037/227.606, 094.621.435.

■ Vînd PONTIAC, motor an 1994, superaccesorizat, automatic. Tel. 034-132301.

■ Vînd ALFA ROMEO 75 TURBO DIESEL 1988 omologat VW PASAT 1978 avariat eventual omologarea, avantajos. Tel, 034-146151.

■ Tico sau schimb cu Dacie plus diferentă. Telefon 252267 sau 233374. (2305412)

■ BMW 318i, an fabricatie 1993, 99.000 km parcursi; air bag; ABS, geamuri electrice - oglinzi electrice, aer conditionat, jante aluminiu, anti-patinaj, limitator acceleratie, control computerizat, casetofon-radio-CD Pioneer. Pret 15.000 USD. Telefon 092/376740 (Iasi). (2305257)

■ Opel Kadett 1,3 Break, an fabricatie 1984, înmatriculat 12 IS SAD, piese schimb. Pret 6,5 milioane lei, negociabil. Telefon 224086.

■ Nissan Datsun Chery, an fabricatie 1981, înmatriculat plus motor, cutie de viteză, planetare si alte piese de schimb, pret negociabil. Telefon 142194. (1754025)

■ Alfa Romeo 33 Turbo Diesel 1800, servo total, accesoriată, perfectă stare de functionare, persoană fizică, pret negociabil. Telefon 214032.

■ Volga Gaz 21, înmatriculată, de culoare neagră, în bună stare de functionare, adaptată cu motor Diesel Aro L27. Pret negociabil 8 milioane lei. Telefon 293739. (1753499)

■ Mercedes 230 E, caroserie 124, diverse îmbunătătiri, injectie benzină. Telefon 236221, după ora 20.00. (2305006)

■ Ofertă exceptională - Fiat Croma CHT, înmatriculat persoană fizică, an fabricatie 1987, înmatriculat prima dată 1992 (Franta) multiple optiuni, pret informativ 35 milioane lei. Telefon 720767. (1754017)

■ Toyota Lite ACE DX, 7+1 locuri, 1475 cmc, alb, an fabricatie 1992, înmatriculat în România. Pret 9.000 $, telefon 219019. (1753496)

■ Renault 25 GTS, persoană fizică, an fabricatie 1988, aspect si functionare f. bune. Pret 6.700 DM, negociabil. Telefon 032/178410, după ora 16,00. (1752166)

DIVERSE

■ Vînd autocamion ROMAN de 7 tone, în circulatie, omologat RAR cu numere noi. Tel. 034-184266, orele 8,00-15.00.

■ Vînd camion cu prelată - FORD CARGO, 1991, sarcină utilă - 3.800 kg, volum - 40 mc, stare f. bună, înmatriculat, nerulat în România. Accept variante. Tel. 033/21.94.18 sau 092-260.971.

■ Vînd TV izotermă cu frigider, motor BV, numere noi, pentru transport carne - 39 milioane lei sau schimb cu Dacia 1304 - 1307, acoperită, ARI 243/1997 variante. Tel. 034-124320 Bacău.

■ Vînd două tractoare U 650 M, stare perfectă de functionare, pret neg. Rel. la tel. 72, comuna Tufesti, fam. Popirtac Marian, jud. Brăila.

■ Vînd TIR 22 tone cu termoking, în stare bună de functionare. Merită văzut. Accept variante. Tel. 039/619523, orele 8.00-16.00; 039/631051, după ora 17.00 sau 094-578165.

■ Vînd autodubă tip "Frumoasa Americană" 3,5 tone sau schimb cu altă autodubă de toaaj mai mare. Tel. 034-170280, 034-140088.

■ Vînd SAVIEM 7 tone, anul 92 stare ireprosabilă si navete PVC 1/12 cu sticle 1/1. Tel. 034-138283.

■ Vînd tractoare U 650 si L 550 (Germania) exceptionale. Tel. 094600736, 036/481413.

■ Vînd tractor nr. 445, românesc - import Germania, exceptional. Tel. 036/481413.

■ Vînd tractor U650, an fabr. 1995, plug, grapă, discuri semănătoare păioase SUB 29 si semănătoare prăsitoare SPC 8N, an fabr. 1995. Tel. 039/643291 sau 039/679803.

■ Vînd Tir Roman izotermă, 85 milioane; stare: ca nou. Tel. 417500.

■ Tractor U 650, an fabricatie 1995, cu remorcă autor 7,5 t, disc cu grapă si plug. Relatii la familia Lupu V. Dumitru, Popricani - Iasi. (1752294)

■ $ Ford Tranzit 2,5 Diesel, an fabricatie 1992, 75.000 km, înmatriculat, cu CI, 1,5 tone, pentru marfă. Pret 17.000 DM, inclusiv TVA. Telefon 213213, 213710; orele 8,00-16,00. (1752038)

SCHIMBURI

■ Cumpăr Espero, putin rulat (pînă în 3000 de Km). Tel. 092385923.

■ AUTO ROLLA SERVICE Buzău cumpără autoturisme, autoutilitare si camioane avariate, cu plata pe loc. Oferă toată gama de piese de schimb pentru autoturismele din import si oferă service complet la standardele cele mai ridicate. Tel. 038/710.848; 038/720.186; 094.816.113.

■ Cumpăr Espero, putin rulat. Tel. 092/385923.

■ Planetare Glaenzer lungi pentru Dacia 1300. Telefon 212389, orele 16,00-20,00. (2305323)

■ Piese noi pentru: Ascona, Opel Kadett, Record: cuzineti bielă (1,3), paleuri (1,7-2,2); cap bară, rulment (1, 3), plăcute frînă (1,7-1,9); set garnituri (1,8-2), amortizoare (fată, spate); bujii incandescente, rulmenti rudi 100 (spate). Telefon 215407. (1754026)

■ Cutie viteză Ford Grenada 2, 3 GL, carburator, electromotor, alternator, oglinzi etc. Telefon 294107. (2305104)

CUMPĂRĂRI

■ Cumpăr Espero, putin rulat (pînă în 3000 de Km). Tel. 092385923.

■ AUTO ROLLA SERVICE Buzău cumpără autoturisme, autoutilitare si camioane avariate, cu plata pe loc. Oferă toată gama de piese de schimb pentru autoturismele din import si oferă service complet la standardele cele mai ridicate. Tel. 038/710.848; 038/720.186; 094.816.113.

■ Cumpăr Espero, putin rulat. Tel. 092385923.

AGENDA AUTO

PIESE AUTO IMPORT

CASTROL
BOSCH
MICHELIN
DUNLOP
GOODYEAR
SACHS

Oferta săptămînii
Ulei motor
CASTROL - TXT 5W40
pentru perioada de garanție
la toate autoturismele DAEWOO

INFOTEC SRL - Str. Împăcării nr. 35, bl. 919 ☎ 221405, 226898; luni - vineri 9,00 - 18,00; sîmbătă 9,00 - 14,00

SIX SRL - vopsele STANDOX
Străpungere Ștefan cel Mare nr. 3, ☎ 117557
luni - vineri 9,00 - 18,00; sîmbătă 9,00 - 12,00

RUEDAS

PIESE AUTO IMPORT
Dealer BOSCH, MONROE
DAEWOO - consumabile
Iași, str. Armeană 5,
tel: 032/213657, fax: 032/112239

amortizoare bujii
curele filtre plăcuțe
pompe apă saboți
pompe benzină
segmenți garnituri
bucse si multe altele
(stoc comenzi)

Reduceri 3 - 10%

AUTO RICAMBI

• Importator piese auto
luni - vineri: 9,00 - 18,00
sîmbătă: 9,00 - 14,00
IAȘI, Piata CUG (magazin), ☎/FAX 225151
Bacău, str. 9 Mai nr. 29, ☎ 034 / 170819
Suceava, str. Simion Florea, ☎ 030 / 216416

GARANTIE PE VIATA!
• SISTEME DE ALARMA
MAAT, FBI, UNGO - SUA
• SUDARI PARBRIZE
-5%
Păcurari 92 (incinta Transmixt) ☎ 259.690

BOGE
QH
febi bilstein
ENGINE PARTS
GLASER
Amortizoare, arcuri, bucșe
SC VIBOL SRL
luni-vineri: 9.00-18.00,
sîmbătă: 9.00-14.00
IAȘI, str. Uzinei 32, tel./fax: 032-115.830
BACĂU, cartier TIC-TAC, tel. 034/110.829
mobil 094/514.700
Livrare în 48 ore
GLO
Lipmesa
Amortizoare
ARAL
Transport marfă FORD CARGO 5t
mobil 094/514.701

Motor PIESE AUTO
Toată gama de piese și accesorii auto.
Piese auto import din stoc și la comandă.
OFERTA SĂPTĂMÎNII:
Ulei LIQUI MOLY - 80.000 lei/5 l (TVA inclus)
(Dacia, Oltcit)
Plăcuța frînă CIELO - 130.000 lei (TVA inclus)
Program zilnic: 8.00 - 18.00
sîmbătă: 8.00-13.00
Str. Armeană nr. 22; ☎ 211128, Tel./fax: 210981

SC SANDU ET Co TORO SNC
Piese auto IMPORT
- segmenți GOETZE, MAHLE
(YW - AUDI, VOLVO, RENAULT, MERCEDES)
- pivoți, capete bară, plăcuțe frînă
- curele distribuție, ventilator
- filtre (aer, benzină, ulei, motorină)
Primim comenzi. Prețuri ce sfidează concurența.
luni - vineri: 8.30 - 18.00 sîmbătă: 8.30 - 14.00
Bd. Tudor Vladimirescu 303 (Podu de Fier)
tel: 092.319.078

STOP
Aici se vând produse
POLICOLOR
impar auto iasi
Tel: 032/219470, 142680
impar auto bacau
Tel: 034/135121, 117310
EN GROS

AMRS
• Amortizoare
SACHS
luni - vineri 9,00 - 19,00
sîmbătă 9,00-14,00
Str. Păcurari nr. 78
☎ 032/214150

Dealer DAEWOO
INTERNATIONAL COMPLEX SERVICE
vă oferă:
autoturisme DAEWOO, piese de schimb, accesorii auto, carburanti, lubrifianti, consignatie autoturisme:
• reparatii în garantie si postgarantie, întretineri periodice pentru DAEWOO si OLTCIT
• *INSPECȚII TEHNICE PERIODICE PENTRU TOATE TIPURILE DE AUTOTURISME*
Calea Chișinăului nr. 45, tel. 137620, fax: 233296

MOLDO INTERTOUR
TRANSPORT
MARFĂ și PERSOANE
intern și internațional
RAPID și AVANTAJOS!
Tel./fax: 032-211.732, 211.730

SC GRĂDINARIU IMP. EXP. SRL

Splaiul Independentei (Tîrgul de mașini)
Benzinării
MIHAI BRAVU
Calea Vitan

IMPORTATOR DIRECT
GERMANIA ȘI UNGARIA
Vinde en gross și en detail piese pentru:
IFA, ROBUR, LIAZ, BARKAS, WARTBURG, TRABANT
Tel.:01-3234027; 01-6391307, Fax: 01-2222164
Mobil: 094-561.803

TOFAN GRUP

luni - vineri 8,00 - 16,00
Șos. Păcurari nr. 92
în incinta TRANSMIXT SA (AUTOBAZA 2)
☎ 032/154.343

S.C. GIRUS vă oferă:
OXIGEN
îmbuteliat în tuburi
Prețuri senzaționale!
reduceri ***10-20%*** comenzi mari
transport asigurat
Tel: **032/270284**

anvelope autocamioane
Taurus
Member of Michelin Group
3 ANI
garanție
impar auto iasi
Tel.032/219470 Fax:142680
impar auto bacau
Tel.034/135121 Fax:117310
În colaborare cu
SC TAXICOM SA Iași
Calitate la prețuri accesibile !

AGENDA BENZINĂRII

NOU!
SUCURSALA "PECO" IAȘI ANUNȚĂ
DESCHIDEREA UNEI **NOI STAȚII PECO**
ȘI A UNUI **MAGAZIN PIESE AUTO**!

Str. Mitropolit Varlaam nr. 6 (lîngă Piața Nicolina)

Program: zilnic 8.00 - 20.00
duminica 8.00 - 14.00
Telefon 142.780 / 50

PREȚURI PROMOȚIONALE!
VĂ AȘTEPTĂM!

PECO IAȘI - PRIETENUL MAȘINII TALE

CASA *comercializează prin benzinăria din șoseaua Iași-Ciurea:*
○ benzină PREMIUM ○ motorină
○ uleiuri: motor, transmisie, amestec ptr. motoare în 2 timpi
○ apă distilată, lichid de frînă, lichid antigel
Program: 7⁰⁰-21⁰⁰ ☎ 123500 int. 508

COMPETROL
Vă oferă produse **"PETROBRAZI"** prin benzinăriile:
• Podul de Piatră (Splai Bahlui) ☎ /fax: 032/112240
• Șos. Păcurari
• B-dul N. Iorga

☎ TELEFOANE UTILE: FARMACII

FARMACIA MELISSA - MONTERO, PODU ROȘ

Str. Nicolina nr. 2, bl. C7, telefon: 234099
zilnic 8.00 - 20.00, sîmbătă și duminică: 8.00 - 18.00
Comercializează:
- medicamente indigene și import
- gama de vaccinuri produse de Institutul Cantacuzino Iași și București
- tehnică medicală
- produse pentru hrana și îngrijirea copilului
- produse parafarmaceutice

• FARMACIA SF. LAZĂR
zilnic : 8.00 - 20.00
sîmbăta : 8.00 - 14.00
duminica : 8.00 - 14.00
☎ 230.153

• ANDA FARM
Șos. Păcurari, bl. 474
zilnic : 8.00 - 20.00
sîmbăta : 8.00 - 16.00
duminica : 9.00 - 13.00
☎ 252.254

• ALSOC - FARMAVITA
Sf. Andrei 4
(lîngă Biserica Sf. Andrei)
zilnic: 9.00-19.00
sîmbăta: 9.00-14.00
duminica: 9.00-14.00
☎ 112043

• A.T.I.- PULS
Șos. Natională 194, bl. D
zilnic : 8.00 - 20.30
sîmbăta :8.00 - 20.00
duminica : 9.00 - 18.00
☎ 233.242, 233.223

• AVICENNA
Str. Ștefan cel Mare nr. 10, bl. B2, sc. B
zilnic : 9.00 - 21.00
sîmbăta :9.00 - 14.00
duminica : închis
☎ 213.047

• BABY FARM
Str. V. Lupu 70-74
zilnic : 8.00 - 20.00
duminică: 9.00 - 13.00
☎ 271.357

• BEST FLORA
Str. Vasile Lupu 108
zilnic: 8.00 - 20.00
duminica: 8.00 - 14.00
☎ 271.962

• CARA
Bd. T. Vladimirescu, cămin T17
zilnic: 8.00 - 20.30
sîmbătă: 8.00 - 19.00
duminica: 8.00 - 13.00
☎ 172.598

• EUROPHARM
Str. Cerna 1 (Mircea cel Bătrîn)
zilnic : 8.00 - 20.00
sîmbata : 8.00 - 14.00
duminică: 8.00 -14.00
☎ 224.109

• FARMACIA 4
Bd. Ștefan cel Mare 3
zilnic : 7.30 - 19.30
sîmbata : 8.30 - 13.30
☎ 142.020

• FARMACIA GHIȚUN
Str. Cuza Vodă 27
zilnic : 7.00 - 20.30
sîmbata : 8.00 - 15.00
☎ 147.077, 231.876

• FARMA LIV
Str. Nicolina nr. 11, bl. A5
zilnic: 8.00 - 20.00
sîmbăta: 8.00 - 20.00
duminica: 8.00 - 14.00
☎ 231.197

• GABRIELA FARM
Str. Păcurari, bl. 582
zilnic: 8.00 - 20.00
sîmbăta: 8.00 - 14.00
duminica: 8.00 - 14.00
☎ 140.616, 122.827

• GABRIELA FARM
Str. Gavril Muzicescu nr.6
(lîngă Telefoane)
zilnic: 8.00 - 20.00
sîmbăta: 8.00 - 14.00
duminica: 8.00 - 14.00
☎ 216.507

• IRIS PHYTOPHARMA
Bd. Copou nr. 3
luni-vineri : 7.15 - 20.00
sîmbăta : 9.00 - 18.00
duminica: 9.00 -18.00
☎ 219.296

• FARMACIA PROFARM
str. Carpati nr. 17
(lîngă Posta din Nicolina)
zilnic: 8.00 - 20.00
duminică: 8.00 - 13.00
☎/fax 224.952

• REMEDIA
Str. Gării 30
zilnic : 7.30 - 20.00
sîmbăta : 8.00 - 14.00
duminica : 8.00 - 14.00
☎ 146.325

• SALVIA
Cuza Vodă 1
zilnic : 7.30 - 20.30
duminică : 8.30 - 14.00
☎ 210.340

• SEMIS
Str. Străpungere Silvestru 7
zilnic : 8.00 - 20.00
duminică: 8.00 - 14.00
☎ 210.542

• SUPER-COPOU
Complex Super-Copou
Str. Oastei nr. 48
Program **NON STOP**
☎/Fax: 116.722

• TAIFARM 93
Str. Diminetii, bl. 774
(Frumoasa)
zilnic: 8.00 - 20.00
sîmbăta: 9.00 - 13.00
duminica: 9.00 - 13.00
☎ /FAX 216.138

• TEOFARM
Bd. Tutora 2 (Calea Chisinaului 2)
zilnic : 8.00 - 20.00
duminică: închis
☎ 231.118

• TEHNIS M.K.S.
str. Vasile Lupu nr. 17
(intersectia Bucsinescu)
luni-sîmbătă: 8.00 - 20.00
duminica: 9.00 - 17.00
☎ 272.180

• TERRA FARM
Farmacie cu gardă de noapte
Str. Carpati nr. 2, bl. 908, parter
Nicolina 2 (după Pasarelă - statie autobuz 28)

• FARMACIA UNIVERSITARĂ
Bd. Independentei
Facultatea de Farmacie
U.M.F. parter (Rotonda)
zilnic: 7.30 - 18.00
sîmbătă: închis
☎ 116.104 int. 33

• FARMACIA NR. 1
B-dul Dacia nr. 32
zilnic: 8.00 - 16.00
sîmbăta: închis
☎ 153.498

• FARMACIA NR. 2
Piata Unirii 3
zilnic: 7.00 - 20.00 - 7.00
sîmbăta: program permanent
duminica: program permanent
Farmacie cu gardă
☎ 116.029

• FARMACIA NR. 7
Str. Socola 9, bl. E.1
zilnic: 7.00 - 20.00
sîmbăta: 8.00 - 14.00
☎ 132.293

• FARMACIA NR. 9
Str. Sălciilor, bl. 828 Nicolina II
zilnic: 7.00 - 20.00
sîmbăta: 8.00 - 14.00
☎ 122.782

• FARMACIA NR. 11
Str. Vasile Lupu 160, bl. G.3
zilnic: 7.00 - 20.00
sîmbăta: 8.00 - 14.00
☎ 175.457

• FARMACIA NR. 15
Bd. Independentei 23
zilnic: 7.00 - 20.00
sîmbăta: 8.00 - 14.00
☎ 116.408

• FARMACIA NR. 50
Str. Vasile Lupu 8, bloc D.3
zilnic: 7.00 - 20.00
sîmbăta: 8.00 - 14.00
☎ 172.867

• FARMACIA NR. 86
Str. Măgurii 4, Nicolina II
zilnic: 7.00 - 20.00
sîmbăta: 8.00 - 14.00
☎ 122.459

• FARMACIA NR. 14 PAȘCANI
Str. Ștefan cel Mare nr.118, bl. A4
zilnic: 8.00 - 20.00
sîmbăta: 8.00 - 13.00
duminică: 8.00 - 13:00
☎ 164.059

• POGRANA SRL
STOMATOLOGIE;
TEHNICĂ MEDICALĂ
str. Piata Voievozilor nr. 19
Alexandru cel Bun
(vis-a-vis de cinema Dacia)
Program: 9.00 -17.00
☎ 156.322, 092-700.514, 092-358.552

• HELICOFARM
str. Silvestru nr. 32
Program: 8.00 -21.00
☎ 116731

MATER OPTICA - cel mai modern centru de oftalmologie și optică medicală din România

• Consultații oftalmologice și optică medicală la nivel european
• Prescripții lentile de contact
• Măsurarea presiunii intraoculare cu aplanotonometru elvețian HAAG-STREIT

Bd. Independenței nr. 10
tel. 214072

Medici care asigură consultații:
Prof. dr. S. BUIUC
Medic primar dr. G. BEȘCHEA
Medic primar dr. G. DIMITRIU
Medic primar dr. G. MACOVEI
Medic specialist dr. C. ANDRON
Medic specialist dr. M. BREDEȚEAN
Medic specialist dr. M. DOGARU
Medic specialist dr. D. PETRARU
Medic specialist dr. G. TODOSI

SERVICII MEDICALE

• MEDICAL TEST
LABORATOR ANALIZE MEDICALE
(peste 200 tipuri de analize cu aparatură și reactivi import: SUA, Germania, Franta etc.) -hematologie, biochimie, imunologie, parazitologie, microbiologie, din care MARKERI TUMORALI, ENDOCRINI, INFECȚIOȘI, RISC CORONARIAN etc. zilnic:7.00-19.00
Bd.N.Iorga 6, bl. 903A
(vis-à-vis de Gara Nicolina)
☎ 230774

• PRIMA
Cabinete medicale
• STOMATOLOGIE -
Dr. Vasile Crivoi
Tehnicieni: Nicolae Niculescu, Sorin Ruxandra
• MEDICINĂ GENERALĂ
Dr. Petre Crivoi - medic de familie
- EKG computerizat Microsoft
- Glicemie instant
Str. Ciurchi 109
☎ 175.380
ASTĂZI NOI SUNTEM DE GARDĂ!

• Cabinet de oftalmologie și optică medicală
SC MEDOPTICA SRL str. Arcu nr. 1, bl. TAROM, sc. A (la ieșirea din Cinema "Victoria")
- Consultații, tratamente oftalmologice și optică medicală
- Prescripții lentile de contact CIBA - Vision (inclusiv lentile de contact estetice)
Medici care asigură consultații:
Dr. Anghel Kreolla
Dr. Pepelea Lucia
Dr. Scînteie Mira
Dr. Romanescu Carmen
Dr. Tarasi Carmen
Dr. Dimofte Doina
Dr. Rusu Valeriu
Dr. Constantin Cătălin
Program:
luni - vineri: 9.00 - 19.00
sîmbătă: 10.00 - 14.00
Pentru programări și informații sunați la ☎ 225423

• PRO FAMILIA
Laborator analize medicale
efectuează orice investigație de laborator, executate de profesori universitari
Str. Țutora 11C, sc. D
Program: zilnic: 7.00-18.00
sîmbăta și duminica: 9.00-11.00
☎230.431

• POLICLINICA "PROFESMED"
str. VASILE CONTA nr. 18 (vizavi de policlinica Municipală, Piața Sf. Spiridon)
CONSULTAȚII ȘI TRATAMENTE ÎN TOATE SPECIALITĂȚILE
Se efectuează și: ANALIZE DE LABORATOR cu aparatură și reactivi din import; CHIURETAJE - metoda modernă prin aspirație; ECOGRAFII; ACUPUNCTURĂ în afecțiuni neurologice; TRATAMENTE BIONICE în afecțiuni dermatologice, osoase, neurologice; TRATAREA obezității, impotenței sexuale, infertilității, tulburărilor de creștere.
Medicii Policlinicii sunt nume sonore ale medicinii ieșene, în majoritate profesori universitari. Prețurile percepute pentru consultații și analize sunt cele mai reduse.
☎ 213 226

• CENTRUL MEDICAL "IRIS"
Ecograf Doppler color computerizat
Ecografie generală și pe specialități
Consultații:
• obstetrică - ginecologie
• cardiologie
• urologie
• dermatologie
• psihiatrie
• afecțiuni pulmonare
• medicină generală
Acupunctură
Bd. Copou 38, bl. A4, sc. A, (vis-a-vis de Grădina Copou)
☎ 213793,
orele zilnic: 8.00-20.00
sîmbătă: 8.00 - 14.00

• CONSULTAȚII ȘI ECOGRAFII OBSTETRICĂ - GINECOLOGIE
Dr. Ivona Lupașcu - medic primar
Luni, marți, miercuri și joi
orele: 14.00 - 16.00
Ecograf Doppler color computerizat
Centrul Medical IRIS
Bd. Copou 38, bl. A4, sc. A, (vis-a-vis de Grădina Copou)
☎ 213793, orele 8.00-20.00

• Dr. JURCĂ Liliana - medic primar
Ecografie abdominală, arterială, venoasă, tiroidiană, oftalmologică, testiculară, a prostatei, pentru formațiuni la nivelul pielii, monitorizare transplant renal.
Ecograf Doppler color computerizat
Medicina de familie
Acupunctura
Cabinet medical IRIS
Bd. Copou 38, bl. A4, sc. A, ap. 1
☎ 213793

• Dr. M.E. BERLESCU
medic primar psihiatru
Consultații și terapii biologice și psihoterapice complexe în:
- afecțiuni psihice adulți
- tulburări relaționale familiale
- stări reactive și de neadaptare
Centrul medical "IRIS"
Bd. Copou 38, bl. A4, sc. A, ap. 1
☎213.793

• Dr. D. CABA
medic primar urolog
Consultații urologice
Ecografia aparatului renal
Centrul medical "IRIS"
Bd. Copou 38, bl. A4, sc. A, ap. 1
Program: luni: 15.00-17.00
joi: 11.00-13.00
Programări între orele 12.00-18.00 la ☎213.793

• Dr. Bădescu Cristian
medic primar radiologie și imagistică medicală
Efectuez examinare ecografică a abdomenului, articulațiilor, părților moi și piele pt precizarea diagnostică.
Centrul medical "IRIS"
Bd. Copou 38, bl. A4, sc. A, ap. 1
Program: luni: 12.00-14.00
miercuri: 12.00-14.00
vineri: 13.00-14.00
sîmbătă: 9.00-10.00
Programare zilnic ☎213.793

• CABINET PARTICULAR DE OBSTETRICĂ ȘI GINECOLOGIE *"ECHOMED"*
■ **ECHOGRAFII:** diagnostic de sarcină, depistarea sexului fetal, afecțiuni ale sînului, abdomino-pelvine.
■ **Chiuretaje uterine** pentru întreruperea cursului sarcinii și control post-chiuretaj
■ **Tratamente pentru sterilitate** (feminină și masculină)
■ **Teste** pentru sarcină (3 min.)
■ **Contracepție** orală și montări sterilete
■ **Colposcopii.**
■ **Cauterizări -** biopsii uterine și de col.
Consultații asigurate de profesori universitari și medici specialiști de înaltă competență profesională.
Șos. Păcurari nr. 4, corp anexă la bl.590A (vis-a-vis de Oficiul PTTR)
☎251927 (fax) ; 018-613.388
PROGRAM:
Luni-Vineri:9.00-18.00
Sîmbătă: 9.00-14.00
Duminică: 12.30-14.30

• Servicii medicale mobile CORPO SAN
- consultații medicale adulți și copii, la domiciliul pacientului, în regim de maximă urgență;
- asigură electrocardiograme la domiciliul bolnavului cu aparatură medicală performantă;
- echipajul medical poate fi apelat direct la telefonul mobil 092.376.370;
Apelati *NON STOP* CORPO SAN,
tel.mobil 092.376.370
☎113130
Sănătatea este bunul nostru cel mai de preț!

• CABINET STOMATOLOGIC DENTAPRO
DR. LUCIAN TEOPANESCU
Str. Rafael 4 (Sărărie, vizavi de Lic. Economic 1):
- consultații **GRATUITE**;
- refacerea zîmbetului plăcut cu materiale cu aspect identic cu dinții naturali;
- nopți liniștite, fără grija durerilor de dinți.
Programează-te ACUM la:
☎ 115521

• POLICLINICILE "MEDISAN"
■ **MEDISAN 2:**
Balneologie, boli interne, cardiologie, chirurgie, dermatologie, homeopatie, medicină generală, neurologie, obstetrică - ginecologie, O.R.L., psihiatrie, psihologie, reumatologie, urologie, fizioterapie, endocrinologie, hematologie
■ **LABORATOR ANALIZE MEDICALE** (mai ales boli parazitare din sînge, secreții și fecale)
■ **Consultații asistate psihoenergetică, diagnoză și clarviziune cu Valentina Gîrlea.**
■ Dermatochirurgie, scoaterea definitivă a firelor de păr de pe față.
■ Tratamente diverse, terapii alternative, homeopate, bioenergie, tehnica REIKI, presopunctură, reflexoterapie.
Str. Sf. Lazăr 49, et 2
(Tipografia Dosoftei)
zilnic: 9.00 - 18.00
sîmbătă: 8.00 -13.00
☎ 232753, 114274

• CABINET DE ALERGOLOGIE
Dr. Victoria Maxim
Medic primar pediatru și specialist alergolog, copii și adulți
Ofer consultații, testări cutanate, tratament.
Piața Voevozilor 13, bloc 3 (Cinema Dacia) în studio FOTO
Marți, Joi: 14.00 - 17.00
Sîmbătă: 9.00 - 11.30
☎ 138594, 136172, 131525

• SOCIETATEA MEDICALĂ "MARIA MAGDALENA"
(înființată în 1992)
Aleea Mușatini nr. 4
funcționează cu:
CABINET BOLI INTERNE ȘI ELECTROCARDIOGRAFIE (cu specialist din Policlinică)
CABINET TRATAMENTE (injecții intramusculare, intravenoase, perfuzii, aerosoloterapie, infiltrații și anestezii locale, electropunctură, magnetoterapie, presopunctură, masaj electric recuperator, kineziterapie, pansamente)
CABINET DE ANESTEZIE, autorizat de Ministerul Sănătății cu practică numai în unități sanitare, dotate cu aparatură verificată și cadru mediu și specialist care a lucrat numai în clinici universitare
CU AMBULANȚA UNITĂȚII se fac consultații și tratamente de urgență la domiciliu precum și internarea cazurilor deosebite
EVITAȚI SPITALIZAREA tratîndu-vă în familie!
☎ 251044, 135209

• CABINET OFTALMOLOGIC
DR. EMILIA DARABĂ,
medic primar oftalmolog
- Consultații și tratamente oftalmologice
- Prescripții ochelari și lentile de contact
Program: luni,miercuri, vineri: 14.30-16.30
Sediu: str. Petru Rareș 14, parter, sc. E, colț cu str. Arcu (lîngă sediul Telecable, vis-a-vis de mag. "Bing-Bang")
Relații și programări la ☎ 213536, 226028

• MEDICAL CENTER - *MICROCLINICĂ DE LUX "THEMIS-ART" Iași*
La jumătate din prețurile pieței medicale românești
Terapie laser fără suferință și durere!
GINECOLOGIE ȘI OBSTATRICĂ: consultații, tratamente (LASER), echografii ginecologice și abdominale, întreruperi de sarcină la cerere (prin metoda aspirație sau metoda instrumentală), sterilități terapie BIONICĂ!), diatermocauterizări, alte intervenții de specialitate, monitorizare postoperatorie (aparatură ultramodernă), staționar cu paturi, consultații gravide (DOPPLER - determinarea sexului fetal etc.)
RECUPERARE NEUROMOTORIE, FIZIOTERAPIE (LASER) ȘI MEDICINĂ GENERALĂ: boli reumatismale, traumatisme osteoarticulare, neurologice etc.
SALĂ DE GIMNASTICĂ (aparatură de ultimă generație): pentru recuperare medicală și întreținere.
- Profesori universitari și medici specialiști de înaltă competență profesională.
str. Luca Arbore 10A, bl. 404, parter
NON STOP! programări
☎/fax: 250929, ☎ 163804

• S.E.C.S.
CABINET DE PLANIFICARE FAMILIALĂ
• Counseling în contracepție
• Consultații sexologie, endocrinologie, și ginecologie
• Contraceptive moderne de ultimă generație
• Teste de sarcină
• Contracepții de urgență
Program:
luni - vineri: 15.00-19.00
Str. Oastei 2, (incinta Dispensarului Copou, vis-a vis de Lic. "G. Ibrăileanu")
☎ 272996
HOT - LINE 092389103
zilnic: 20.00-22.00

• STEREOPSIS
Centrul de îngrijire oftalmologică
Asigură prin cadre didactice universitare, medici cu experiență în clinici occidentale:
• consultații și tratamente oftalmologice pentru copii și adulți
• diagnosticul precoce, tratamentul și urmărirea strabismului
• urgențe oftalmologice
• prescriere de ochelari și lentile de contact
PROGRAMĂRI :
Prof. dr. Petre P. Vancea
☎ 133243
Asist. univ. dr. Camelia Bogdănici
☎ 210892
Str. Closca 8, parter, (Centrul Comercial Ștefan cel Mare, vis-a-vis de ASIROM)
☎ **116651, 210892 (pentru urgențe - 092.507913)**

• Cabinetul MEDICINĂ ALTERNATIVĂ
BI.TAROM,sc.A - Tel. 225423
■ *Dr.Beatrice LUCACHE*
• medic primar în medicină generală • acupunctor specializat în Asia • diagnoză naturistă și alopată • acupunctură
• laseroterapie • maxibustie
• electroacupunctură • masaj
• electronografie
☎ 214177, 225423
ÎNSCRIERI PENTRU MEDIC DE FAMILIE

• CABINET MEDICINĂ GENERALĂ ADULȚI ȘI PEDIATRIE
• CABINET ACUPUNCTURĂ
Dr. BOȚU MAGDALENA
• Consultații medicină generală adulți și pediatrie
• Diagnostic și tratament acupunctură: boli ale aparatului locomotor, cardiovascular, respirator, digestiv, urinar, boli ginecologice și neuropsihiatrice
VĂ OFERIM SERVICIILE DE MEDIC DE FAMILIE
Str. T. Vladimirescu nr. 31, bl. 333, sc. C, ap. 1 - parter (stația Pădurii)
☎ **118189 (cabinet) - 16³⁰-19³⁰**
☎ **113481 (domiciliu)**

• LABORATOR OPTICĂ MEDICALĂ CRISTAL OPTIC SRL
Policlinica CFR - parter Iași opticlan Titiana Cozma
execută ochelari vedere conform prescripției medicale în regim de urgență cu lentile Zeiss, rame import și indigene la prețuri minime.
luni-vineri: 9,00-17,00
☎116.142

• MEDIC PRIMAR PEDIATRU
Doctor în Științe Medicale
CONSTANTIN AILIOAIE
Ofer **permanent consultații** la domiciliul copilului și adolescetului sau la cabinetul meu particular cu **cele mai moderne strategii de tratament.**
Tratăm cu **LOW-LEVEL-LASER** și la domiciliul pacientului **afecțiuni virale** (gripe, bronșiolite, traheobronșite, herpes, stomatite, afte bucale), **ORL** (otite, rinite, rinofaringite, sinuzite), **dermatologice** (fisuri ale buzelor, plăgi vechi, traunmatisme musculare și articulare recente, acnee juvenilă), **neuroastenii**
☎094-507798 (URGENȚE), 251.117

• MEDIRO
(servicii medicale)
Asigurăm asistentă medicală de specialitate în:
• MEDICINĂ INTERNĂ, CARDIOLOGIE, NEUROLOGIE, PEDIATRIE, DERMATOLOGIE;
• ANALIZE LABORATOR (Biochimie, Hematologie);
• ECHOGRAFIE, ELECTROCARDIOGRAME;
• Tratamente diverse (injecții intramusculare, intravenoase, infiltrații, perfuzii etc);
■ **LOGOPEDIE** - Tratament în Tulburări de vorbire la copii și adulți (congenitale, pastraumatice, după accidente ischemice)
■ **DERMO-COSMETOLOGIE**
ASISTENȚĂ PEDIATRICĂ pe bază de ABONAMENT (3 luni, 6 luni, 12 luni)
Asistența medicală este acordată de cadre didactice universitare și medici primari de înaltă competență profesională.
Bd. Alexandru cel Bun nr. 4, bl. 1205C-parter (în apropierea Podului dintre cartierele Mircea cel Bătrîn și Al. cel Bun)
Program: zilnic 9.00-19.00
☎ 259.111

• Consultații și ecografii obstetrică - ginecologie
Dr. MIRCEA ONOFRIESCU
medic primar obstetrică-ginecologie
ECHOGRAFII APARAT SIEMENS DOPPLER COLOR
marți și vineri: 13.00-15.00 la **Policlinica Industrială (nr. 2)**
☎ 133088
CONSULTAȚII PROFESMED
luni și vineri: 17.00 - 19.00
☎ 213226

• Prof. univ. dr. N. TRIFAN
Boli de copii și adolescenți, consultații la cabinet și la domiciliul bolnavului.
Promptitudine, competență, eficiență, cost redus.
SÎMBĂTA ÎNTRE 9.00-12.00 CONSULTAȚII GRATUITE PT. PERSOANELE DEFAVORIZATE
Programări la
☎ 113.775

• TRATAMENTE COZAC
Terapie exclusiv naturistă formată din picături superconcentrate, ceaiuri, siropuri testate și aprobate de Ministerul Sănătății (nr. 288/1997), utilizate într-o serie largă de afecțiuni:
■ **MALIGNE**: tumori maligne, ciroză hepatică, boli de sînge
■ **BENIGNE**: tumori benigne, hepatite, ulcere gastrodudenale, boli vasculare, afecțiuni respiratorii, dermatologice, etc.
■ **DIABET ZAHARAT ENERGITINCTONIC (tinctură energizantă)** întărește rezistența organismului și îmbunătățește performanțele fizice, mentale și sexuale, utilă în combaterea stressului
Cozac - speranța vieții tale, acum și la Iași !
Casa sindicatelor, ☎ **135158**
Luni-Marți-Joi: 15.00-18.00

• POLICLINICA "SĂNĂTATEA 2000"
Str. Lăpușneanu 7A
☎ 214002
Între orele 10⁰⁰-18⁰⁰ asigură asistență medicală și psihologică în următoarele specialități:
• **Dr. CONSTATIN IORDACHE** - pediatrie, cardiologie pediatrică
• **Dr. DOINA BUDEANU** - psihiatrie adulți
• **Psih. ILEANA HAȚU** - psihologie adolescenți, adulți
• **Dr. ADRIANA PANAITESCU** - psihiatrie copii - adolescenți
• **Dr. GABRIELA DIMITRIU** - oftalmologie
• **Dr. RODICA THEODORU** - dermato-venerologie
La noi veți găsi competență înțelegere și înalt profesionalism.

• CABINET STOMATOLOGIC
Dr. Lucia Bârleanu
(medic primar, doctor în stiințe medicale)
Dr. Emilian Hurjui - medic primar
Dr. Liviu Ene - medic primar
Oferă:
• Consultații și tratamente stomatologice moderne în condiții deosebite de confort și eleganță;
• Competență profesională și promptitudine;
• Tarife similare celor de la Policlinica cu plată; Reduceri pentru studenți;
• Programări zilnic:
str. Sulfinei nr. 15, ☎ **117035**

• Dr. Maria POP
medic specialist psihiatru
• consultații tratamente de specialitate
Programări la tel. 212848

• Dr. BURLACU Maricel
medic primar pediatru
Își asumă răspunderea tratării copilului dvs. la domiciliu
Programări la tel. 270779

• Consultații de psihiatrie
Dr.Gh. M. BALAN
medic primar - doctor în medicină
la Policlinica "PROFESMED"
• psihodiagnostic
• chimioterapie • psihoterapie
• condiționare repulsivă la alcool
• hipnoză
Str. Vasile Conta nr. 16 Iași
Programări la
☎ **213226 sau 214595 sau direct la sediul Policlinicii "PROFESMED"**

• CABINET MEDICAL BIO PAN
• *Urologie*
• *Sexologie*
• *Pneumologie*
■ **Dr. Constantin Liviu Panainte - medic primar urolog, doctor în științe medicale**
■ **Dr. Constantin Panainte - medic primar chirurgie toracică**
Str. Vasile Alecsandri nr. 9B, ap. 1, demisol
Zilnic: Urologie 15.00 - 17.00
Pneumologie: 10.00 - 18.00
☎ **032/210.728**

• HELICOMED
■ ***Dr. Marin Burlea***
Consultații : ecografie, pediatrie, gastroenterologie, endoscopie digestivă, cardiologie, psihiatrie
☎/fax **217.666**, ☎ **092/250707**
■ ***Prof. logoped Geta Burlea***
cabinet logopedie
Str. Silvestru nr. 32
Program: 8.00 - 21.00
☎/fax **217.666**

• SOFONEA MEDIPLEX
Str. Cpt. Zaganescu 5 - București
☎ **01/638.84.06, 092-342.628**
■ ***Tratamente disfuncții sexuale (impotență 92%, ejaculare rapidă 98%)***
Valoare tratament - 189.000 lei

• "AMITIE VITAL" - Centrul de Sănătate Mutualist
- o mulțime de facilități: consultații medicale, tratamente, medicamente în regim de protecție socială
• medicină internă, cardiologie, neurologie, ginecologie, urologie, O.R.L., balneologie-reumatologie, pediatrie, dermatologie, psihiatrie, acupunctură, ortopedie
Sănătatea dumneavoastră este grija noastră!
Servicii medicale
• analize medicale de laborator - biochimie și hematologie
• examene echografice complete, electrocardiograme
• fizioterapie pentru boli reumatismale (diadinamice, ionizări, curenți interferențiali, curenți pulsați, în peste 100 de variante, curenți TRABERT, curenți exponențiali, ultrasunete, etc.) pe aparate performante.
• tratamente cu laser neinvaziv pentru reumatism, ortopedie, medicină recuperatorie, pentru boli de piele și altele - aparatură de ultimă oră, tehnică de vîrf occidentală.
• medicamente și alte facilități
PROGRAM:
luni-vineri: 11.00-19.00 la
☎ **213836**
Prin "AMITIE VITAL" protecția socială devine realitate!

• BIOCARDIA
CENTRUL DE ANALIZE ȘI CONSULTAȚII MEDICALE
Efectuează analize de laborator clinic, biochimie, hematologie, microbiologie, control periodic. Aceste determinări sînt realizate pe **analizoare computerizate** cu rezultate pe loc.
Centrul de afaceri, str. Moara de Foc 35 (lîngă fostul talcioc), nivel 4
☎ /fax 215500

• "BIOENERGO-TERAPIA"
Iași,
Str. Gavril Muzicescu
☎ 032-212357
Cabinetul medical "BIOENERGOTERAPIA" vă oferă:
• **DIAGNOSTIC** complex: reflexogen-auricular, plantar, iridodiagnostic, astrologic, psihosomatic, ecografie psihoenergetică;
• **TRATAMENTE** prin metode ale medicinii clasice și terapii complenentare.
Rezultate deosebite prin dotarea modernă și abordarea completă a dezechilibrelor TRUPEȘTI, PSIHOSOMATICE, SUFLETEȘTI sau SPIRITUALE de către un colectiv de medici, specialiști în TERAPII COMPLEMENTARE și bioenergoterapeuți atestați, cu experiență și competență profesională în: **ACUPUNCTURĂ, HOMEOPATIE, BIOENERGIE, FITOTERAPIE MASAJ, KINETOTERAPIE, DIETOTERAPIE, PSIHOTERAPIE, SUGESTII ÎN STARE PREHIPNOTICĂ, MEDICINĂ ASTROLOGICĂ, TERAPIE ANTIALCOOL-ANTITABAC,** precum și de un preot pentru **TERAPIE DUHOVNICEASCĂ.**
Oferim persoanelor fizice și juridice, în regim de abonament:
• diagnostic și conduită preventivă, stimulare imunitară;
• monitorizare și optimizare terapeutică - pe calculator;
• echilibrare energetică și psihosomatică;
• cursuri teoretice și practice de inițiere în terapii complementare.
Programări NON-STOP la
☎ **094-611581 sau 032-270262**
Homeopatie - ☎ 032-230232
Acupunctură - ☎ 032-175542
Coordonator, bioenergoterapeut **Eugeniu Rădulescu**, președinte A.N.C.A.P. Fil. Iași.

Vînzări

■ Vînd miere de albine, calitate deosebită, 25.000 lei/kg. Tel. 210048.

■ Mașină de cusut electrică "Ceaika", nouă, cu motor de rezervă. Preț neg. Tel. 126170.

■ Utilaje patiserie: malaxor aluat 20 kg, robot creme 20 kg, mașină înghețată SUA. Telefon 094/559485. (1753790)

■ Tablă zincată (SIDEX) și orice fel de produse laminate la prețuri fără concurență. Telefon 036/419985; 092352893. (1251982)

MATERIALE DE CONSTRUCȚII - S.C. MOLDIFCA S.A. IAȘI

Vinde, prin depozitul Dancu din Soseaua Iasi - Ungheni nr. 11, următoarele materiale de construcții: nisip, pietriș - mărgăritar, balast, ciment, var, tuburi canalizare Dn 200 - Dn 800. Se asigură transportul. Telefon 176010. (1753244)

■ Mese de biliard, noi, cu placă de marmură sau înlocuitor, sistem cu fise și la oră, accesorii. Mobilă la comandă. Transport. Prețuri fără concurență. Tel. 094-580068; 030/441184 și 030/442724. (1752032)

■ S.C. GRUP ACANTUS SNC vinde făină tip 650 la prețul de 1700 lei/kg plus TVA, în saci egalizați de 40 kg. Telefon 033/734408. (1752171)

SC ELECTRIC GRUP SA IAȘI

Bulevardul Metalurgiei nr. 4, telefon 135813 - 124, oferă spre vînzare: convertizori de frecvență 50 - 200 Hz, 1,5 KV - 230 V - domeniu de folosire: acționare vibratoare-betoane, acționare mașini găurit în beton și metale; bancuri de lucru metalice.

■ Televizor alb-negru "Diamant", ultimul tip, în stare de funcționare și frigider "Fram" mijlociu. Telefon 279149.

■ Dulap lemn masiv, cu vechime. Pentru detalii telefon 154608, după orele 17,00.

■ Șifonier cu patru uși și pat pentru o persoană. Telefon 139072.

■ Goblenuri (ne)înrămate, modele deosebite, mileuri și covoare oltenești. Prețuri avantajoase. Telefon 170958. (2305126)

URGENT ȘI IEFTIN

Proteză cimentabilă, șold drept, cu articulație sferică, mărimea 54, import. Telefon 290787.

FOARTE URGENT!

INSTALAȚIE INDUSTRIALĂ PENTRU RAFINARE ULEI COMESTIBIL Nouă, completă, dublă rafinare (desmucilaginare, neutralizare, decolorare, winterizare, dezodorizare, polisare) capacitate rafinare minim 4, maxim 20 tone/zi. Tel. 033-733262, 092-237341.

■ Brutăria Frontera vinde avantajos malaxor cu 3 cuve. Tel. 039/618757, zilnic orele 8.00-18.00.

■ Importator direct Italia. Vindem lăzi, vitrine frigorifice orizontale, verticale, frigidere, camere frigorifice, dozatoare pentru bere, scaune frizerie, cuptor pizza, cîntar carmangerie, la cele mai mici prețuri. Asigurăm garanție și postgaranție. Telefon 031/616891; 094/560102.

■ SC RAINBOW SRL ODORHEIU SECUIESC oferă la vînzare haine second-hand de foarte bună calitate, import direct BELGIA și OLANDA la prețuri avantajoase, în saci de 8 -10 kg ambalați pe sortimente. Tel. 066-211688, orele 9.00-16.00; 066-218068, orele 16.00-21.00; 094-635951.

■ Vînd goblenuri, modele deosebite. Tel. 034-122698.

OFERTĂ SPECIALĂ

Mori de măcinat cereale pentru gospodării mici și mijlocii; aeroterme trifazice 16 Kw; sobe electrice cu acumulare termică-samotate; radiatoare Jacrays 1800 w; reclame dinamice; cutter ploter și ploter "PIF".Prețuri de producție! Livrarea pe bază de comandă. Expoziție permanentă cu vînzare la Restaurant "Ciresica" Buhuși. Tel-fax. 034-264500 sau 094-584185.

■ Vînd cameră frigorifică (auto) 12 mc; agregate frigorifice pentru camere; compresoare semiermetice pentru camere. VITRINE FRIGORIFICE ORIZONTALE ȘI VERTICALE - BOLD. Asigurăm service în garanție și postgaranție. Tel. 094-868305 sau 034-118566.

■ Mese BILIARD-vînzări, recondiționări și schimb postav. Tel 094-886056.

■ Vînd SOFT pentru deblocare și decodare REȚEA pentru TELEFOANE MOBILE. Tel. 092-720693.

■ URGENT - CEL MAI SIGUR ȘI CEL MAI MIC PREȚ. EXCURSII: ELVEȚIA-AUSTRIA-ITALIA. TEL. 034-122127.

■ S.C. TELCOMO INTERNATIONAL S.R.L HUȘI, IMPORTATOR DIRECT HAINE SECOND-HAND, BELGIA, VINDE DIN STOC CONFECȚII ȘI ÎNCĂLȚĂMINTE DE SEZON, EN GROS ȘI EN DETAIL LA PREȚURI AVANTAJOASE. RELAȚII LA TELEFON 035/481589 SAU 094589243, HUȘI.

■ Pianină Ceaikovski, nouă, nefolosită, producție 1985, placă bronz, acordată. Preț estimativ 1000 dolari. (1754385)

■ Saci polietilenă groși - 2000 lei/buc. cu TVA inclus; ambalaje din polietilenă, pungi, sacoșe, saci subțiri. Toate la un preț convenabil. Sunați acum la telefon 232000. (1754390)

■ IMPORTATOR DIRECT GERMANIA. Vindem încălțăminte second-hand în saci sigilați - 21.900 lei cu TVA și haine second-hand din COLECTĂ DIRECTĂ - preț 13.900 lei cu TVA. Vînzări pe credit de la 1.000.000 pînă la 200.000.000 lei.Telefon 031/511634; 031/512945; 094/503902.

■ VINDEM LA CEL MAI MIC PREȚ, SACI DE POLIPROPILENĂ (RAFIE), PENTRU MORĂRIT; CEREALE, SEMINȚE, ZAHĂR, ÎNGRĂȘĂMINTE ETC. TEL. 041/66.58.98; 041/695.686; 041/516.158.

■ Vindem FABRICĂ DE LAPTE de capacitate 2000 l/24 h, produsă de SC TEHNOFRIG SA Cluj-Napoca, nouă, și componente auxiliare. Relații la telefon 033-726701.

■ IMPORTATOR UNGARIA - Carne de porc; componente transate; depozitate în frigorifere abator Buzău. Relații la tel/fax: 038-710151; 710710; 436975; mobil 094-569290; 094-569291.

■ Vînd en gros îmbrăcăminte second-hand, import SUA și Olanda, în baloți și saci sigilați și încălțăminte import Belgia. Telefon 033-732909 și 092/397925

■ Vînd loz "Vila de Aur", avînd ap. la vilă în Poiana Brasov. Tel. 039/646951.

■ Accesorii biliard en gros și en detail. Tel 094-886056.

■ Costum tergal alb I/48-50, cu pantaloni, pentru miri; costum tergal gri de ocazie. Telefon 230980. (1754395)

■ Pătuț pentru copil cu saltea din iarbă de mare. Telefon 139662. (2305258)

■ Damigene 25 litri (3 buc.) și 50 litri (1 buc.). Telefon 136234, Podu Roș. (2305403)

■ Mini laborator foto. Telefon 059/372725. (2305404)

■ Cavou trei cripte, Cimitirul "Eternitatea". Preț negociabil. Relații la telefon 147693. (2305123)

■ SRL, înființat în 1995, fără activitate, bilanț zero. Preț negociabil. Telefon 124775, orele 16,00-20,00. (2305124)

■ Covor persan, nou, elvețian, 2/3, model deosebit; studio și cuier hol cu dulap. Telefon 212576, după orele 16,00. (1754032)

■ Cofraje, bile, grinzi, oțel beton OB 37, diam. 8. Telefon 173366, după orele 16,00. (1752299)

■ Haină blană sintetică, preț 700 mii lei. Telefon 134338.

■ Avantajos! Strung paralel, electrocompresor de tip 1 ECF în 3 cilindri, polizor dublu. Telefon 126494, după orele 18,00. (1754375)

■ Cadă fontă baie 1700 mm, fereastră cuplată 1,50x1,00 m, portbagaj auto, ușă exterioară cu geam două părți 1,95x1,00 m, electromotor german pentru Volskwagen (benzină). Telefon 140938. (5601915)

■ Agregat saună 7,5 Kw, tablou comandă separat la 220 și 380 V. Telefon 140938. (5601915)

■ Avantajos! Butoi 300 l - zinc și caroserie Wartburg. Telefon 170335. (2505305)

■ Răcitor dozator bere, două capuri, keguri. Relații la telefon 222228. (1752291)

■ Congelator 140 l; pat dublu - fără saltea. Telefon 124932. (1752290)

■ Aspirator japonez nou și teasc inox-nou. Avantajos. Telefon 127612. (1752289)

■ Cizme de piele, foarte elegante, noi (300.000 lei) culoare neagră, și haină de merinos (albă cu pete negre, puțin purtată - 300.000 lei). Telefon 161844, între orele 16,00-22,00. Nu deranjați inutil. (1752642)

■ Telefoane Nokia 1611, Philips, Fizz, Motorola 7200. Preț 750.000 - 1.000.000 lei. Relații la telefon 032/217611, 092/352801.

■ Centrală termică obișnuită, pe gaz metan sau lemne; boiler, arzător, mașină "Alba Lux", nouă - în funcțiune. Relații la telefon 279227. (1754355)

■ Godin fontă șamotată și imprimantă Epson LX-300. Telefon 140516. (1752538)

■ Hidrofor, Prima Press 750 fabricație Germania, capacitate 3000 l/h, aspirație 9 m, refulare 43m/h, absolut nou. Telefon 144846. (2305062)

■ Proteză genunchi, fabricată în Austria. Telefon 234016. (1754482)

■ Urgent! G 13 cu suport (tip industrial). Preț avantajos. Balan Gelu, loc. Tansa, com. Tansa, județul Iasi.

■ Baracă tablă, 3,2 m/2,6 m, pereți dubli, termoizolată, căptușită cu pal melaminat, instalație electrică, transportabilă. Preț 6 milioane lei, negociabil. Telefon 154215; 137550 - Gheorghiu. (1752427)

■ Mașină de cusut "Aurica" (URSS). Relații la telefon 290110. (1752151)

■ Urgent. Mașină de spălat automată. Preț convenabil. Telefon 212596, orele 16,00-20,00. (1754443)

■ Două fețe masă lasetă (macrameu) mari, preț negociabil. Relații la telefon 134852, după orele 17,00, familia Pintilie. (4470436)

■ S.C. ALFINCOOL S.A. Iasi (Fabrica de spirt), str. Platou Abator, nr. 5, achiziționează porumb boabe, la prețul de 700 lei/kg util. Plata se face pe loc în cash sau contra marfă. Pentru cantități mai mari de 5 tone și o distanță de pînă la 25 km asigurăm și transport. Relații suplimentare la telefon 032/177235, 271892, 174935.

■ S.C. vinde en gros încălțăminte second-hand, import Austria. Telefon 032/230608; 094645299. (2305016)

■ Cantități mari de piei dubite, calitate superioară: astrahan negru și gri; vidră; jder. Aștept oferte serioase la telefon 032/117963. (1752445)

■ Îmbrăcăminte second-hand S.C. TRADE LINK ROMÂNIA S.R.L., importator direct vinde en gros: baloți sigilați SUA; original Italia; saci încălțăminte de toamnă. Telefon 032/212051; 032/230372. (1753407)

Electronice

MARCATOARE PREȚ

Marcatoare preț, etichete, aparate lipit pungi - prețuri promoționale. S.C. ELCOSERV S.R.L. Iasi. Telefon/fax 230205. (1752028)

ELCOSERV S.R.L.
ECS
Tel.230205
IASI

ELCOSERV ECS. Stampile, tusuri, suporți COLOP. Str. Decebal nr. 1, cam. 30. (1752589)

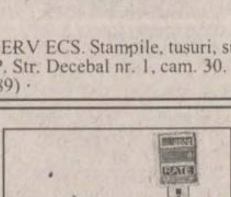

CÎNTARE ELECTRONICE

Cîntare electronice. Distribuție și service prin: S.C. ELCOSERV S.R.L. Iasi, telefon/fax 230205. (1752589)

CASE DE MARCAT ELECTRONICE

Case de marcat electronice. Distribuție, service, consumabile prin S.C. ELCOSERV S.R.L. Iasi, telefon/fax 230205. (1752589)

CASE DE MARCAT - CÎNTARE ELECTRONICE

Prețuri de DISTRIBUITORI! Facilități de plată în RATE! Asistență tehnică, garanție și postgaranție asigurată de specialiști cu experiență. Reparații pe bază de comandă. NOU! Creșterea capacității de înregistrare, prin eliminarea zecimalelor la ELKA 82M. S.C. INITA S.R.L. Iasi, str. Mitropolit Varlaam nr. 5, telefon/fax 032/131726. (1752941)

CASE DE MARCAT ELECTRONICE 3 MODELE

S.C. Mora Electronics S.R.L., telefon 212735. (1753427)

BALANȚE ELECTRONICE JAPONEZE

Balanțe și platforme electronice. S.C. Mora Electronics, telefon 212735. (1753427)

■ Nokia 3110, model foarte mic, stare perfectă, încărcător 220 V, 2.000.000 lei. Telefon 094/863657.

■ Vînd stație Tesla 132 studio, 100 w, efect Deley Ibanez, efect Distors chitară, efect Small Stone EH 4800, Phase Shitter, Electro Harmonix, SUA. Tel. 225850.

■ Telefon Nokia 2110. Preț informativ 1.350.000 lei. Telefon 153419.

■ Vînd aparatură discotecă CD player, deck, lumini dinamice 10 buc., 6LOB 0,50 o, sporturi, becuri rezervă, aparat fum, lichid fum, mixer, cabluri, suporturi, vînzarea integrală, preț 7000 DM. Relații 031/583058.

■ REM ELECTRONICE - PIATRA NEAMȚ. Cea mai tare ofertă de componente electronice și electrocasnice. Tel. 033/232.212.

■ HUSE, ÎNCĂRCĂTOARE, ACUMULATORI ȘI ORICE ACCESORII GSM NUMAI PRIN REM. SUNAȚI ACUM! TEL. 033/232.211; 033/232.212.

■ Vînd GSM - NOKIA 1611 import ANGLIA, încărcător, husă piele. Tel. 034-112109.

■ Vînd VIDEOPROIECTOR SHARP. Telefon 033-739056.

■ Televizoare color second-hand import Germania en-gros și en-detail. Telefon 033726417. (2305047)

■ Televizor cu integrate în stare foarte bună. Telefon 114931. (1754280)

■ Amplificator japonez LUXMAN ultimate Fidelity L - 215 de lux, auriu, 4 ieșiri boxe 4x50 W, filtre, loudness, sunet impecabil. Tel. 173853 după ora 18,00. (1754093)

Cumpărări

■ ACHIZIȚIONĂM SEMINȚE DOVLEAC. TELEFON 068/421610; 068/423207.

■ Brutăria Frontera, cu sediul în Brăila, str. Th. Amann nr. 99, achiziționează grîu. Informații la sediul unității sau la tel. 039/618757.

■ SC ULENA SRL Bacău - Răcăciuni cumpără semințe FLOAREA- SOARELUI preț 200 $/tonă. Prestări servicii 22 litri ulei dublu rafinat la 100 kg floare. Tel. 034-251240.

■ Cumpăr nucă; miez de nucă, miere de albine. Tel. 039/613855; 092/397817; 092/578159

■ Cumpăr cupoane agricole. Preț maxim. 036 / 464586 sau 094601189.

■ Bicicletă Montaine Byke. Telefon 271963, între orele 8,00-16,00. (1754035)

■ Televizoare cu circuite integrate defecte, cu tub bun. Ofer între 100 și 200 mii lei. Telefon 113380. (1754280)

■ Cupoane agricole, preț avantajos. Relații la toneta cu lozuri de lîngă Restaurant "Familial", orele 8,00 -19,00. (1754054)

■ Cupoane agricole, preț avantajos. Relații la toneta cu lozuri din fața Florăriei "Decora" din stația de tramvai din Centru, orele 8,00-20,00. Seriozitate. (1753307)

■ Cupoane agricole, preț negociabil, la cantități mari preț maxim. Seriozitate. Telefon 178418. (1753307)

■ Ambalaj 1/24, 1/20, 1/1, sticle 1L. Telefon 126048. (1754462)

Angajări

■ SC angajează trei absolvente ale Liceului Economic nr. 1 pentru funcția de vînzător. Vîrsta maximă 30 ani, cu experiență în activitatea de comerț cu amănuntul în domeniul alimentar. Telefon 271900, orele 8,00-18,00.

■ Se caută fete frumoase, inteligente, pentru protocol, companie, în sistem de colaborare. Preferabil studente - disponibilitate la cerere. Trimiteți C.V. și foto la C.P. 2064, O.P. 10 (garantăm confidențialitate). Remunerații atrăgătoare!

■ Producător confecții angajează inginer textilist, experiență minimum 2 ani, bun cunoscător al limbii engleze. Salarizare atractivă. Telefon 094/546704. (1752432)

Star Foods

Angajează agent de vînzări pentru Iasi. Cerințe: minim studii medii, abilități de comunicare. Experiența și mașina personală - avantaj. Se oferă reale posibilități de carieră, training, salariu + comision. Pentru detalii sunați la 092/266657 sau trimiteți curriculum vitae la C.P. 53-103 București, pînă la 30 septembrie 1998.

■ CAUT FEMEIE PENTRU SUPRAVEGHEREA UNUI COPIL DE 2 ANI, ÎNTRE ORELE 12,30-17,00, ZONA TĂTĂRAȘI-FLORA. RELAȚII LA TELEFON 175696.

■ SOCIETATE COMERCIALĂ ANGAJEAZĂ DIRECTOR DE ZONĂ. CERINȚE: STUDII SUPERIOARE, EXPERIENȚĂ ÎN DOMENIU, PERMIS DE CONDUCERE CAT. B, DOMICILIUL STABIL ÎN IAȘI, MAȘINĂ PERSONALĂ ÎN PRIMELE 6 LUNI. CEI INTERESAȚI SÎNT RUGAȚI SĂ TRIMITĂ C.V. LA FAX: 095/465230 PÎNĂ LA 30.09.1998.

■ REAL-UNIVERSAL COM. SRL București - firmă româno-austriacă, cu sediul în București, angajează pentru filiala din Iasi: 1. Operator-calculator - cerințe: experiență în utilizarea programului de gestiune - facturare CIEL; cunoștințe de contabilitate primară; abilități în comunicare; aspect fizic agreabil. 2. Reprezentant vînzări - cerințe: experiență în vînzări; abilități în comunicare. Oferim: angajare cu carte de muncă; posibilitatea de a lucra într-o firmă în continuă dezvoltare; venituri atractive. Înscrierile, pe bază de C.V., se pot face pînă la data de 25 septembrie 1998, la telefon/fax 226600 sau la sediul firmei din Iasi, Șos. Nicolina nr. 45, bl. 966 A.

■ S.C. Q.A.B. (PEPSI COLA) - sucursala Iasi - angajează agent(ă) de vînzări în următoarele condiții: studii superioare, vîrsta 28-35 ani, experiență min. 2 ani în firme de distribuție bunuri de larg consum, stagiul militar satisfăcut, domiciului stabil în municipiul Iasi, permis de conducere cat. B. Persoanele interesate se vor prezenta pentru interviu sîmbătă, 26.09.1998, ora 9,00, la sediul societății din Șos. Chișinăului nr. 37, avînd asupra lor un CV cu poza anexată. Relații la telefon 231148. (2305115)

■ NEDO S.R.L. angajează absolvenți ai Facultății de Mecanică, secția TCM. Relații la telefon 233444 sau 130894.

■ S.C. PARAMETRU SRL angajează: 2 șoferi - condiții: categoria B; C, experiență minim 3 ani; cunoștințe de mecanică auto; aspect fizic plăcut; vîrsta maximă 35 ani; 2 delegați - condiții: experiență în domeniul vînzărilor; aspect fizic plăcut, vîrsta maximă 30 ani, cunoștințe în domeniul gestiunii; 1 gestionar - condiții: experiență în domeniu (minim 1 an); vîrsta maximă 35 ani. Cei interesați vor depune C.V. la S.C. C.M.V. SRL situată la Podul de Piatră (Calea Galății nr. 15) pînă la data de 29.09.1998. Relații suplimentare la telefon 092240366. (4470450)

■ S.C.CX SCALA SRL, str. Sf. Lazăr nr. 2, telefon 146723, angajează: bucătari cu gestiune (calificare); muncitori necalificați.

■ Caut doamnă fără obligații, cu studii medii sau superioare, internă, pentru pregătire și supraveghere copii 10-12 ani. Ofer 500.000 lei și condiții excelente în Orașul Bacău. Cele interesate se vor prezenta în fața Hotelului "Unirea" la ora 13,00, joi, 24 septembrie 1998. Pentru recunoaștere, doamnă cu diplomat maron. (1754356)

■ NARDO MANNEQUIN - FIRMĂ DE IMPRESARIAT ARTISTIC ROMÂNO-ELVEȚIANĂ - selecționează tinere 19-27 ani cu potențial de dansatoare, care vor fi pregătite (se asigură COREGRAFIE, COSTUME, CAZARE) pentru contracte de muncă în OCCIDENT: ELVEȚIA, LIECHTENSTEIN, AUSTRIA, CANADA, JAPONIA. OFERIM și CEREM SERIOZITATE MAXIMĂ!. Tel. 01-250.11.82; 01-250.97.95, 092-72.53.41.

■ Temporar muncitori pentru săpătură manuală. Transport gratuit. Telefon 115257. (2305260)

■ Selectăm fete drăguțe 18-28 ani pentru bar noapte ATENA. Rog seriozitate. Telefon: 092.542.505.

■ PROGRAMUL AU PAIR Romania(R) - program internațional de schimburi culturale - tineri între 18 și 28 ani, buni cunoscători ai unei limbi străine. Principala atribuție a unui Au Pair este să ajute familia gazdă la creșterea și îngrijirea copiilor. Familia gazdă asigură: cazare, masă + plata asigurărilor medicale, a cursurilor de limbă + 400 - 580 DM/lună. Un an în Gemania, Olanda, Franța sau Belgia. Centre de selecție: Bacău, Brăila, Botoșani, Piatra Neamț, Suceava, Satu Mare, Tel. 034-187390; 094-593654.

■ Grupul Școlar Agricol Podu Iloaiei angajează supraveghetor de noapte pentru căminul de băieți. Telefon 740155. (1754392)

■ Policlinică Stomatologică centrală dorește să-și crească activitatea și caută pentru angajare 2 tineri și entuziaști medici stomatologici, dornici de afirmare și cu posibilități de a munci non-stop, bărbați/femei. Telefon 214825. (1754387)

■ Agenți financiari, telefon 122213. (2305263)

■ Inspectoratul Județean de Sănătate Publică Iasi scoate la concurs 1 post de asistent medical igienă, cu școală postliceală sanitară, la Dispensarul Comasat Tătărași. Concursul va avea loc după 15 zile de la data publicării anunțului. Relații suplimentare la telefon 210900 - int. 119 sau la sediul unității din Iasi, str. N. Bălcescu nr. 21.

■ SC VITALEF SA Iasi, B-dul Chimiei nr. 12, organizează concurs în ziua de 30.09.1998, orele 10,00, la sediul unității, în vederea ocupării postului de șef Laborator analize - C.T.C. Condiții de participare: absolvent Facultatea de Chimie - specializare Industrie Alimentară; vîrsta pînă în 30 ani; sex - feminin; cunoștințe limba engleză; cunoștințe utilizare microcalculatoare PC; domiciliul stabil în municipiul Iasi. Nu se acceptă dosare ale persoanelor ce au absolvit facultăți cu specializări înrudite. Informații suplimentare la sediul firmei din B-dul Chimiei nr. 12, telefon 032/133201 int. 18 și 032/137882. (2305328)

■ Firma SC DAS SRL, cu sediul în Iasi, str. Aurel Vlaicu nr. 87, angajează: gestionar depozit instalații; sudor electric și autogen; zidar-zugrav; fierar-betonist; instalator-izolator; muncitor necalificat. Telefon 175488 sau 230637. (2305120)

■ Societate de construcții angajează fierari, zidari, necalificați și mozaicari. Relații la telefon 152959. (1754033)

■ Firma RELAD PHARMA SRL Iasi angajează director de vînzări. Condiții: studii superioare; experiență în domeniul vînzărilor; experiență managerială; limită de vîrstă - 40 de ani. Toți candidații interesați sînt rugați să trimită curriculum vitae în atenția directorilor Resurse Umane, fax 01/3129668. (1752303)

■ Caut agenți distribuitori. Nu contează vîrsta și calificarea. Program liber. Telefon 155342, program 9,30-14,00. (4470447)

■ S.C. ACVARES S.A. angajează două vînzătoare pentru Magazinul "AQUA 2". Sîntem foarte exigenți în ceea ce privește: prezența fizică; corectitudinea; hărnicia. Sîntem generoși în privința salariului. Cererile se depun la sediul firmei sau la Magazinul "AQUA 3" (Păcurari). Selecția va avea loc în ziua de luni, 28.09.1998, ora 10,00, la sediul firmei. Alte informații la telefon 221909. (1752433)

■ Muncă pentru studenți în Marea Britanie. Vara 1999, 720 £/lună. Data limită - 15 octombrie. Telefon 158291, orele 20,30-22,30. (1752629)

■ Vulcanizator cu experiență în domeniu minim 2 ani. Telefon 125342 sau 092/354287. (2305021)

■ Fete tinere, frumoase pentru berărie sau cabaret în Cipru sau Liban. Telefon 01/4102911.

■ Contracte dansatoare 12 țări. Telefon 050/734240; 094560180.

■ Angajăm cu contract de muncă pentru un an în Israel constructori, fierari betoniști, dulgheri și zidari. Telefon 033/222737, 218980.

Matrimoniale

■ Colonel inginer(r) fără obligații, apartament, auto, în București. Doresc cunoștință doamnă, prietenie, căsătorie pentru stabilire în Iasi sau capitală. OP 7, CP 123 București. (1754312)

Felicitări

■ Colegii de la Centrul de Plasament Bucium felicită pe dna educatoare Elena Ionescu cu ocazia ieșirii la pensie, dorindu-i multă sănătate și numai bucurii alături de cei dragi. (1754391)

■ Colegii de la Centrul de Plasament Bucium felicită pe dna prof. Alexandrina Saulea cu ocazia ieșirii la pensie, dorindu-i multă sănătate și numai bucurii alături de cei dragi. (1754391)

Pierderi

■ Cheie autoturism cu breloc. Telefon 210823; 211525.

■ Acte de mașină, Renault 18, tip G.T.L., pe numele Ungureanu Ștefan. Le declar nule. (1754492)

■ Carnet șomaj pe numele Vieru Daniela. Îl declar nul. (1246647)

■ Carnet chitanțe fiscale 180.7057-180.7100 - S.C. PANGRAN SA Iasi. Îl declar nul. (2305256)

■ Buletin de identitate, carnet de student, legitimație de călătorie, legitimații British Concil Library, Bibilioteca Germană, Biblioteca "Mihai Eminescu" pe numele Mandici Petronela Mariana. Le declar nule. (1754388)

■ Legitimație de serviciu pe numele Liță Elena. O declar nulă. (2305413)

Licitații

■ Banca Agricolă SA - Sucursala Coordonatoare Iasi vinde prin licitație publică următoarele bunuri mobile, proprietatea SC C.I.P. Tomești SA: autocamion SAVIEM - 2 buc, buldozer S 650, tomberon furaje, remorcă auto, bazin tip cisternă, selector semințe, dubită TV, fotolii - 4 buc, calculator, cuier hol, fișete metalice - 2 buc, spalieri - 20 buc. Licitația va avea loc la sediul SC C.I.P. Tomești SA, comuna Tomești, județul Iasi, în ziua de 25 septembrie 1998, orele 10,00. Plata se face în numerar sau cu CEC. Relații suplimentare la telefon 215964, respectiv 140143.

■ SCF IASSYFARM S.A. Iasi, cu sediul în Iasi, str. Smîrdan nr. 19, organizează licitație publică cu oferte închise în plicuri sigilate conform prevederilor O.U.G. nr. 88/1997, aprobată prin Legea 44/1998 și Normele Metodologice privind privatizarea societăților comerciale și vînzarea de active, aprobate prin H.G. 55/1998, pentru vînzarea cu plata în rate a următoarelor active: Farmacia nr. 30 Negrești cu obiect de activitate farmacie sau activitate comercială, situată în Negrești - județul Vaslui, str. M. Sadoveanu nr. 95, cu preț de pornire 187.950 mii lei; Farmacia nr. 30 Negrești (spațiu excedentar) cu obiect de activitate magazin, situat în Negrești - județul Vaslui, str. M.Sadoveanu nr. 95, cu preț de pornire 203.247 mii lei; Punct farmaceutic nr. 40 Iasi (spațiu excedentar) cu obiect de activitate laborator - situat în Iasi, Bd. Alexandru cel Bun, bl. D3, cu preț de pornire 280.841 mii lei. La prețul de adjudecare se adaugă T.V.A. suportată de către cumpărător. Licitația va avea loc la data de 14 octombrie 1998, ora 9,00, la S.C.F. IASSYFARM S.A. Iasi. În caz de neadjudecare la prima ședință, se va organiza cea de a doua ședință a licitației la data de 19 octombrie 1998. Dosarele de prezentare a activelor pot fi procurate, contracost, zilnic, de la sediul societății comerciale, între orele 9,00-13,00. Alte relații privind activele ce urmează a fi vîndute se pot obține de la sediul societății, Oficiul juridic. Pentru participarea la licitație, ofertanții vor depune la sediul societății, pînă în ziua licitației, ora 9,00, documentele prevăzute de legislația în vigoare, precum și dovada achitării contravalorii dosarului de prezentare. Participanții la licitație vor depune la casieria societății sau în contul nr. 303510101 deschis la B.C.R. Iasi, taxa de participare de 500.000 lei și se va face dovada consemnării la dispoziția societății comerciale vînzătoare a garanției de 3% din prețul de pornire a licitației. Valoarea terenului aferent activului nu este inclusă, urmînd ca acesta să fie vîndut cumpărătorului activului conform prevederilor legale în vigoare.

■ S.C. MOLDIFCA SA Iasi vinde prin licitație publică Dacia 1310, an fabricație 1995; Aro 243, benzină, an fabricație 1992. Licitația va avea loc pe data de 25.09.1998, ora 9,00, la sediul societății din str. Sărăriei nr. 16. Relații la telefon 212186, după ora 17,00. (12995)

■ Consiliul Local al comunei Deleni organizează selecție de oferte pentru întocmirea Planului Urbanistic General, la data de 28.09.1998. Caietul de sarcini se procură în perioada 21-23.09,1998, iar ofertele se depun în perioada 22-25.09.1998, la Consiliul Local comunal. (4470444)

■ CONSUMCOOP TÎRGU FRUMOS organizează licitație publică în fiecare zi de luni, începînd cu data de 5 oct. 1998, ora 11,00, pentru vînzarea Complexului de Alimentație Publică HANUL TG. FRUMOS (44 locuri cazare, 400 locuri la mese etc.). Relații la telefon 116094, 710530 sau la sediul CONSUMCOOP Tg. Frumos, județul Iasi.

■ Consiliul Local al Municipiului Iasi anunță organizarea licitației publice în vederea atribuirii în folosință a terenurilor de pe raza Pieței agroalimentare "Alexandru cel Bun", în vederea construirii de spații comerciale conform proiectului de execuție, care va avea loc în ziua de 29.09.1998, ora 10,00, la sediul D.A.F.I.S., str. Smîrdan nr. 5. Caietul de sarcini se poate ridica de la Serviciul Administrare Piețe, cam. 5, Primăria Municipiului Iasi, începînd cu data de 22.09.1998, pînă la data de 28.09.1998, ora 12,00. Relații suplimentare se pot obține la telefon 117930/143030 (int. 127).

■ SC DOVATEX SA Hîrlău și 3 STARS & CO SRL Iasi organizează în ziua de 9 octombrie 1998, ora 10,00, la sediul SC DOVATEX SA Hîrlău, str. Gheorghe Doja nr. 4, licitația pentru desemnarea ofertantului care va întocmi documentația necesară și cerută de dispozițiile legale în vigoare, pentru fuziunea celor două societăți comerciale. Cei ce vor să participe la licitație își vor procura Caietul de sarcini contracost (200.000 lei) de la sediul societății DOVATEX SA Hîrlău, unde se va depune și garanția de participare la licitație de 2.000.000 lei. Relații suplimentare pot fi luate de la sediul SC DOVATEX SA Hîrlău sau la telefoanele 032/720518 și 032/720579. (1752314)

Diverse

HELP LINE - Pentru copiii noștri

Puteți primi GRATUIT informații privind alimentația și creșterea sugarului, zilnic între orele 16,00-17,00, la telefon 214002. Policlinica Sănătatea 2000 dr Iordache Constantin - medic primar pediatru.

HARTA COMERCIALĂ A MUNICIPIULUI IAȘI

DIN 01 SEPTEMBRIE GĂSEȘTI HARTA COMERCIALĂ A MUNICIPIULUI IAȘI, LA TOATE CENTRELE DE DISTRIBUȚIE! TREBUIE DOAR S-O CERI!

■ Fundația FEG face înscrieri la școala postliceală în următoarele domenii: educatori-învățători, asistenți sociali, secretariat, finanțe-contabilitate, funcționari bancari, funcționari vamali, asistenți medicali, tehnicieni dentari, tehnician silvic, tehnician piscicol, cosmetician. Relații și înscrieri la telefon 116309/217364 sau la sediul fundației în str. Cuza-Vodă nr. 1 (fostul ADAS). (1752848)

S.C. INTERCONT IAȘI REPREZENTANT NAȚIONAL UNDEFASA SPANIA

S.C. INTERCONT - Iasi, reprezentant național UNDEFASA - Spania, producător de gresie și faianță, caută distribuitori în toată țara. Condiții avantajoase. Telefon 032/251022, Șos. Păcurari nr. 85. (1752184)

■ Societate, vinde bază date - domenii de activitate diverse - din municipiul Iasi. Pentru mai multe informații trimiteți la CP 2064, OP 10 Iasi-6600, telefonul la care vă putem contacta și eventual un nume de contact.

PARTY D&G

ÎNCHIRIERI TOALETE ELEGANTE

PENTRU DIVERSE OCAZII FESTIVE
nunți, cocktail-uri, banchete, întîlniri de promoție

Tel. 141103

CURSURI LA CASA SINDICATELOR

Începînd cu 1 octombrie 1998

- Școală superioară de secretariat
- Utilizarea P.C.-urilor
- Programare în FOXPRO
- Dactilografie
- Relații publice
- Engleză
- Management
- Marketing
- Contabilitate
- Croitorie
- Depanare TV
- Balet copii. Telefon 135158. (1753114)

■ Producător de confecții în sistem Lohn caută colaboratori, ateliere de minimum 25 mașini, în vederea extinderii activității. Telefon 094630249. (1752432)

■ Numitul Roșca Pavel Cătălin, cu domiciliul cunoscut în Iasi, str. Ciurchi nr. 105, bl. F5, sc. E, et. 3, ap. 3, este citat la Judecătoria Iasi în dosarul civil nr. 5214/1998, conexat cu dosarul 6277/1998, pentru termenul de judecată din data de 2 octombrie 1998, la completul vînzări imobiliare, ora 11,00. În caz de neprezentare, se va dispune în lipsă. (1754360)

ONORAȚI CETĂȚENI

La 26 septembrie, de la orele 22,00 pînă dimineața la 5, și cine vrea mai poate sta la: CLUB RS, unde la locul bine știut din Tîrgul Ieșilor, pe str. Fătu nr. 2A, va avea loc o mare petrecere, mare! Se va deschide cel mai frumos bar din aceste locuri dăruite băutului, fumatului și altor plăceri! De vreți să vă bucurați, poftiți repede la CLUB RS să vă procurați invitații, că, zău, mai sînt tare puține și întrebate. Vor veni: Ioan Gyuri Pascu și Blue Workers; formația Pacific; alți invitați de marcă (înregistrată). Cine nu eReSte cu noi eReSte singur! Și așa va rămîne!

■ Cum să scăpați de 10 kg, dacă vă place să mîncați. Informații gratuit CP 247 Iasi 1 cod 6600. (1754369)

■ Firma UNIMEX COMPANY asigură procurarea sau după caz importul de automobile second-hand Germania, pe bază de comandă cu certificat Euro 2, la prețuri avantajoase. Se asigură factură originală și pentru aducerea ca aport capital firmă. Ex.: Ford Mondeo, Full option 9496, de la 15.500 DEM. Fax: 066/171899; telefon 094/564191; 094/590213.

■ Societatea CARMINE-LINE SRL anunță organizarea expoziției de îmbrăcăminte și încălțăminte second-hand în perioada 28-30 septembrie la Casa de Cultură a Sindicatelor Iasi, orele 8,00-18,00. Sînt prezentate articole pentru toate vîrstele, pentru sezonul de toamnă-iarnă. Vă așteptăm! (1752309)

ȘCOALĂ POSTLICEALĂ

Cursuri comasate sîmbăta și duminica. Institul Național Postliceal Pro Humanitas organizează sesiune de înscriere fără concurs de admitere, la următoarele specializări postliceale:

- asistență socială - psihotehnică
- finanțe-contabilitate
- birotică-administrație publică
- învățători-educatori
- comerț alimentație publică
- mangement în turism. Relații zilnic între orele 10,00-17,00, la telefon 032/111624. (3016032)

SALA DE GINASTICĂ SUZANA

Pînă la 1 octombrie se definitivează includerea opțională în programul actual a persoanelor care au abonamente pînă la sfîrșitul anului. Pentru pensionari rămîn aceleași facilități. Telefon 135791. (1753353)

OFERTĂ SPECIALĂ

Organizăm excursii Italia cu vize individuale SCHENGEN. Înscrieri la Restaurant Ciresica Buhusi. Tel. 034-264500, 094-584185.

■ Organizăm excursii în SLOVENIA, MALTA, ITALIA, FRANȚA, AUSTRIA și CIPRU. Facilităm vize Schengen. Tel. 034-143259; 092-224202.

■ Pîrîtul Deak Zoltan, domiciliat în str. Stadionului nr. 6, bl. 3, et. 1, ap. 8, este invitat la Judecătoria Iasi de reclamanta Deak Maricica, dosar nr. 12745/'98 (avînd ca obiect divorț) cu termen de judecată la data de 7.10.1998, ora 13,00, complet 8. (1752065)

■ Consiliul Local Dagâța, județul Iasi, organizează selecție de oferte în vederea întocmirii Planului Urbanistic General (P.U.G.) al comunei. Ofertele pentru realizarea P.U.G. vor fi depuse la sediul Consiliului Local Dagâța pînă la data de 20.10.1998, în plic închis. Selecția de oferte va avea loc în data de 21.10.1998. (2305261)

■ Cabinet stomatologic - în funcțiune - zona Complex Comercial Ciurchi. Caut asociat. Telefon 230244. (2305405)

■ SC ALEXIMEX SRL Iasi este citată la Tribunalul Iasi, dosar nr. 3462/1997, în calitate de pîrîtă, pentru data de 07.10.1998, fiind în litigiu cu Fabrica de Țigarete Iasi.

■ Solicit împrumut 10.000.000 lei, garanție imobiliară. Telefon 031/526045. Nu deranjați inutil

■ ORGANIZĂM EXCURSII URGENTE ÎN ANGLIA, ELVEȚIA, AUSTRIA, FRANȚA, ITALIA ȘI GRECIA. GRUPURI ORGANIZATE ȘI INDIVIDUALE, SERVICII COMPLETE, CELE MAI MICI PREȚURI DIN ȚARĂ. TEL. 01-2104104.

■ Mă numesc Mădălina. Sînt din Iasi și mulțumesc d-nei Elena din Galați care, prin puterile sale paranormale, mi-a îndepărtat farmecele din casă. Ea face și desface căsătorii, scoate argintul viu, vindecă epilepsia, oamenii care pierd în afaceri. Rezolvă orice problemă! Cine se adresează la d-na nu rămîne cu problema nerezolvată! Elena - Galați. Tel. 036 / 467822.

■ Cozma Magda cheamă în judecată pentru divorț pe Cozma Sebastian Cătălin, în data de 05.10.1998. (1752357)

■ Ofer gratuit unui iubitor de animale o cățelușă, rasă comună, vîrsta două luni, sănătoasă, deparazitată, drăgălașă, bună pentru paza unei curți. Tel. 232706. (4470442)

■ Ofer gratuit unui iubitor de animale 2 pisicuțe rasă comună, vîrsta 2-3 luni, sănătoase, deparazitate, foarte drăgălașe și jucăușe, educate să nu facă în casă. Tel. 232706. (4470442)

■ Ghicesc în cărți și cafea, dezlegări cununie. Relații la telefon 150873. (1754488)

■ S.C. ASAM S.A. Iasi convoacă Adunarea Generală ordinară a Acționarilor, la data de 8 octombrie 1998, ora 14,00, la sediul societății pentru toți acționarii înregistrați în Registrul acționarilor la data de 25 septembrie 1998, cu următoarea ordine de zi: 1. Prezentarea rezultatelor financiare ale sem.I 1998; 2. Aprobarea bugetului de venituri și cheltuieli rectificat pentru anul 1998; 3. Aprobarea obiectivelor și criteriilor de performanță rectificate pentru anul 1998; 4. Diverse. Acționarii pot participa la Adunarea Generală direct, cu buletinul de identitate, sau cu procură specială de reprezentare. Formularele de procură se pot obține de la sediul societății. După completare și semnare, un exemplar din procură va fi depus la sediul societății cu cel puțin 5 zile înainte de data AGA. Documentația referitoare la ordinea de zi poate fi consultată la sediul S.C. ASAM S.A., începînd cu data de 28 septembrie 1998. În cazul în care nu se întrunește cvorumul necesar, Adunarea Generală se va întruni pe data de 9 octombrie 1998, ora 14,00, la sediul S.C. ASAM S.A. Iasi. Informații suplimentare se pot obține la telefon 032/175880.

■ SC DOVATEX SA Hîrlău, în conformitate cu art. 14 din Statutul societății și art. 6, pct. 5 din Contractul de societate, convoacă acționarii societății în Adunarea Generală Extraordinară a Acționarilor, care va avea loc în ziua de 9 octombrie 1998, ora 10,00, la sediul societății din Hîrlău, strada Gheorghe Doja nr. 4. Ordinea de zi: aprobarea intenției de fuziune a SC DOVATEX SA Hîrlău cu SC 3 STARS & CO SRL Iasi; desemnarea - în urma licitației ce va avea loc la aceeași dată, în baza criteriilor stabilite de către Consiliul de Administrație al societății - a ofertantului ce va întocmi documentația cerută de legislația în vigoare în vederea fuziunii celor două societăți.

Mulțumiri

■ Dr Mariana Grecianu mulțumește conducerii Universității Agronomice, Facultății de Medicină Veterinară și Zootehnie pentru sprijinul moral și material, precum și tuturor colegilor, prietenilor și cunoștințelor care, prin prezență, flori, telefoane și telegrame, au fost alături de mine, în aceste momente grele, la despărțirea de soțul meu, prof. dr ALEXANDRU GRECIANU.

■ Familia Bărbulescu mulțumește tuturor celor ce i-au fost alături la dureroasa încercare. (2305264)

Servicii

■ Cursuri auto pentru obținerea permisului de conducere categoria B, cu instructor independent experimentat. 350 mii lei + benzina. Telefon 094/611590 (non-stop) sau 142812 (după orele 16,00)

IMPORTANT!

Perfectăm acte vînzări-cumpărări-schimburi: terenuri, case, apartamente. Comision fix - 200.000 lei. Acum puteți dormi liniștit! Telefon 177929.

■ SC NORD ARIN INTERNATIONAL execută ferestre TERMOPAN cu tîmplărie din lemn, la comandă. Telefon 092440465.

INSTALAȚII SANITARE. MONTĂRI APOMETRE

Montări seturi baie; racordări mașini de spălat; alte reparații de orice complexitate. Telefon 127621. Oferim garanție!!! (1753924)

M.V.D. Servicii consulting

Asigurăm servicii pentru:

- Definitivarea formalităților legate de înființarea societăților comerciale cu capital românesc sau străin;
- Înscrieri mențiuni pentru acte adiționale;
- obținerea autorizațiilor și avizelor de funcționare pentru: sedii, spații comerciale, depozite, spații de producție (pompieri, sanepid, mediu, protecția muncii etc.);
- înregistrarea cererilor pentru mărcile de fabrică, de comerț și de servicii la OSIM;
- înregistrarea la DGFPCFS și Administrația Financiară.

Hotel Unirea, cam.107. Tel/fax 212299, pentru autorizații cam. 105, tel. 215015. Program 9-19, sîmbătă 9-14.

ÎNFIINȚĂRI SOCIETĂȚI COMERCIALE

- procedură completă: redactare acte, Notariat, Judecătorie, Camera de Comerț, Administrația Financiară, ștampilă;
- termen - 21 zile
- MAJORARE CAPITAL SOCIAL:
- obligatoriu, conform Ordonanței 32/1997
- procedură completă
- ACTE ADIȚIONALE DIVERSE, AVIZE ȘI AUTORIZAȚII FUNCȚIONARE:
- aviz principiu Primărie;
- autorizație sanitară de funcționare;
- autorizație funcționare Primărie;
- autorizație instalare firmă luminoasă.

Birou autorizat, Hotel "Unirea", et. 2, cam. 211. Telefoane 117733 sau 092/211121, zilnic, orele 9,00 - 13,00 și 16,00 - 19,00; sîmbătă: 10,00 - 12,00. (0798407)

- Ștampile, în numai 30 min;
- cărți de vizită;
- imprimări cu folio;
- îndosarieri;
- laminări;
- xerox.
- creație material publicitar;
- identitate de corporație
- consultanță design.

SAXON'S
cărți de vizită - ștampile
Complex Comercial "Rond Tramvai Tg.Cucu"
Tel/Fax: - 032-212257

■ Reparații frigidere la domiciliul clientului. Garanție 2 ani. Telefon 145523. (1752133)

■ Autorizat RENEL, repar/execut instalații electrice, montez lustre, aplice, prize, întrerupătoare etc. Montez dibluri metalice pentru corpuri suspendate, oglinzi, aplice, accesorii baie, ieftin și rapid. Telefon: 171309; 166852.

SERVICE LA DOMICILIU

Autorizat service tv. (experimentat - Goldstar, Nei, Royal, Funai, Grundig, Nippon, Profex, Nokia), video, video-cam și c.d. Specialist în blocuri de alimentare, orice modificări sunet, adaptări selectoare - cablu, pastile video. Precur piese noi, import. Tarife rezonabile. Garanție. Dispecerat: 110572. (1753231)

■ REPARAȚII FRIGIDERE CASNICE ȘI INDUSTRIALE, MAȘINI DE SPĂLAT AUTOMATICE ȘI NORMALE, BOILERE ELECTRICE, ASPIRATOARE ȘI ALTE OBIECTE ELECTROCASNICE. GARANȚIE 2 ANI. TELEFON 128925, 153409 și 094/219067. MĂ DEPLASEZ ȘI ÎN AFARA LOCALITĂȚII! (1754151)

REPARAȚII TV LA DOMICILIU

Inginer service autorizat TV GOLDSTAR, NEI, ROYAL, SAMSUNG, FUNAI, LEVIS, NIPON, HIGA, TEC, FREEDOM, TELECOLOR, PROFEX, CROMATIC, PHILIPS, alte modele. Garanție 3 luni. Tarife cu bun simț. Telefon 175160, urgențe 094842981. (1754096)

STINGĂTOARE

- Preț producător
- Materiale PSI
- Verificări, reparații, reîncărcări
- Singura unitate atestată SC ANGELS SRL

Telefon/fax 032/251494, 094/648897.

■ Instalator sanitar, îmi ofer serviciile. Telefon 236189.

INSTALATOR SANITAR

Montez apometre; Reparații instalații sanitare; Montez mașini de spălat; Seturi baie. Ofer garanție. Telefon 123166. (1754471)

■ Inginer specialist, cu certificat de agreere MLPAT, ofer servicii pentru elaborarea documentelor și implementarea sistemului calității. Avizez documente de sistem calitate în vederea participării la licitații. Telefon 216951. (1752116)

■ Dr Elena Monica Chiriac - medic primar psihiatru - ofer consultații, investigații spital, tratament la Policlinica "Sănătatea 2000". Telefon 214002. (1752462)

■ CONTABILITATE. Ținerea contabilității pe calculator, cu asumarea răspunderii conform art. 11(2) din Legea Contabilității Nr. 82/1991, prin încheiere de Contract de Prestări Servicii. Consultații privind modul de aplicare a actelor normative în vigoare, din domeniile: contabil, financiar și fiscal. Economist-contabilitate cu multă experiență, care acordă și solicită multă seriozitate. Telefon 032/252486. (1752452)

■ SC COMAT SA Iasi prestează servicii de uscare a cherestelei. La prețul de 1300 lei/mc/h. Pentru cantități mici. Pentru cantități mari, prețul este negociabil. Relații la telefon 156300, int. 108, dna Bejan.

INSTALATORI SANITARI ȘI GAZE

Executăm montări apometre, instalații sanitare, încălzire și gaze. Program non-stop. Garanție un an. Telefon 155159 și 135829. (1752302)

■ Mari specialiști în microchirurgia ochiului, de la clinica profesorului Fyodorov (Rusia) oferă consultații în București, Onești. Telefon 094/315133; 01/4104669.

■ Organizăm excursii SCHENGEN, SUA. Tel. 094-896796.

OFERTĂ SPECIALĂ

SC SORGENT BACĂU producător de armături (marcă înregistrată) din alamă pentru instalații cu țeavă multistrat, licență KITEC Anglia, asigură toată gama de repere necesare la preț de producător. Informații la tel. 034-188058; 034-144364.

■ Efectuăm transport MERCEDES izotermă 1500 lei/km. Tel. 034-118505, 094-623503.

■ Executăm lucrări de ignifugare (împotriva incendiilor). Vindem vopsea ignifugă ROSIL, culoare maro-roșcat. Tel. 034-118505, 094-623503.

Canada, SUA - emigrări

Michel Beaubien Consulting. Tel. București 01/3226647; Galați 036/454577, 036/443993, 092723119.

■ Vize - excursii ISRAEL, CANADA, SUA. Tel. 01-3368417.

■ Ofer transport marfă, cu Fiat Ducato, orice distanță. Relații în cămin T7, camera 118, pentru Marian. (1752321)

SC PRESTINVEST

EXECUTĂ ÎN REGIM DE URGENȚĂ CELE MAI IEFTINE HIDROIZOLAȚII TERMOSUDABILE, MATERIAL IMPORT, PENTRU PARTICULARI, SRL-URI. SERIOZITATE, CALITATE, GARANȚIE. DEPLASARE ORIUNDE! TEL. 034/183379; 092/347505.

■ Facilitez vize Europa în regim de urgență, fără plată înainte. Rog seriozitate maximă. Tel. 092542505.

■ Reparații parbrize: crăpături, steluțe, lovituri de piatră, garanție nelimitată. Relații la tel. 094-240404 (Salvați-vă banii și parbrizul!)

■ Organizăm plecări urgente în ISRAEL, contract și cazare asigurate, meseriile zidari, dulgheri, fierari, minim 25 de ani. Relații la 034-135347, orele 10-14.

■ DEPOZIT PLĂCI AZBOCIMENT, MARI, RUSEȘTI. TEL. 034-181465, 034-147122; 137292.

INSTALATOR SANITAR APĂ

Execut reparații, montez seturi baie, apometre, mașini automate de spălat. Ieftin, rapid și garantat. Telefon 132388. (1752295)

■ Economiste contabile, ținem evidență contabilă la firme mici. Garantăm seriozitate și prețuri avantajoase. Telefon 231511 sau 223809. (5603402)

■ Sudor autorizat, execut orice fel de confecții metalice, rapid, ieftin, de calitate. Prețurile cele mai mici din oraș. Telefon 172191. Lăsați mesaj pe robot. (2305330)

■ Inginer, repar orice tip de televizor sau radiocasetofon. Telefon 128356. (1754374)

■ Dresaj cîini, instructor calificat în domeniu, execut pe orice rasă și tip de cîine dresaj general, dresaj pază, protecție și apărare, dresaj pentru atac și lupte, tratamente și vaccinări. Telefon 131685, pager 01/8944444/133860. (1754384)

■ Execut tîmplărie aluminiu, confecții metalice, bannere, firme luminoase, copertine. Comenzi la telefon 155627. Prețuri negociabile. (1754480)

■ Realizăm profesional pagini Web (Internet) pentru persoane fizice sau juridice. Asigurăm serviciu de Hosting (găzduire). Telefon 155132, între orele 20,00-22,00.

■ "Ștefi Club" vă oferă siluetă elegantă, armonie prin aerobic, fitniss, gimnastică medicală, saună, masaj și anunță începerea cursurilor la sala din spatele Cinematografului "Victoria" - vizavi de frizerie. Program între orele 9,00-21,00.

FILMĂRI VIDEO + FOTO PROFESIONALE

Filmări video profesionale, casetă normală, Panasonic M 9000, stereo, super VHS, efecte speciale. Fotografii color. Avantajos. Telefon 129573. (1753465)

■ Tehnoredactare computerizată. Telefon 140775. (1754358)

AGENDA OMULUI DE AFACERI

ETNIS

Reprezentanța firmei germane Vaillant pentru Moldova, vă oferă:

- Centrale și cazane pentru încălzit
- Echipamente condiționare și climatizare
- Radiatoare de oțel, aluminiu și fontă
- Rezervoare gaze lichefiate "Shell"

Proiectare, montaj și garanție 3 ani
Plata în 6 rate lunare

Iași - Str. N. Iorga 7D, bl. F5, tel. 032/230113, fax 032/232690, telemobil 094613246, 094554249

ROTHERM

Reprezentant al firmei
FERROLI și RADSON

- Cazane și centrale termice gaz metan, motorină
- Radiatoare aluminiu și fontă
- Echipamente conditionare și climatizare
- Dealer autorizat Butan Gaz

Plata în rate !
Proiectare, montaj, garanție, service etc.

Iași - Bd. T. Vladimirescu nr. 40 (Bucșinescu)
Tel./Fax: 032/175105, 272340

APROTEM SA

comercializează:

- PIESE SCHIMB tractoare, mașini agricole, auto și rulmenți
- MATERIAL DE UZ GENERAL carbid, anvelope, materiale electrice, haine protecție, îngrășăminte chimice

Șos. Manta Roșie 9,
tel: 230130, 231141, fax: 231566

DAS

Proiectare și execuție

VENTILAȚIE, CLIMATIZARE, ÎNCĂLZIRE, ELECTRICE, SANITARE, APĂ-CANAL

Service, garanție,
PLATA ÎN RATE !

Iași, str. Aurel Vlaicu 87,
Tel./Fax: 032-175.488, mobil 094/630.512

CASA DESIGN

Reprezentant BOSCH Germania, ACV Belgia

Prețuri fără concurență pentru:

- Cazane și centrale termice gaz, motorină
- Radiatoare fontă, oțel și aluminiu
- Aparate condiționare și climatizare
- Amenajări interioare

Proiectare, montaj, garanție, service

Iași, str. Gîndu nr. 10,
Tel.: 032-212073, mobil 092-725851

TORAMAT PRODINVEST SRL

comercializează
utilaje frigorifice import ITALIA,
pentru magazine:

- vitrine frigorifice orizontale 1,2 m - 2m și verticale
- lăzi frigorifice (300 l - 700 l) și camere frigorifice
- se asigură service în garanție și postgaranție

Iași, Str. Bucium nr. 34 (lîngă Moldomobila),
tel/fax 032/233460

CIMEXIM

Reprezentanță ROMSTAL

- microcentrale, cazane, injectoare, vase expansiune, boilere, pompe circulație și submersibile, hidrofoare, radiatoare aluminiu și fontă, accesorii, sanitare, scule BOSCH, condiționare aer
- contoare ZENNER de apartament

Proiectare și execuție. Prețuri promoționale !

Iași, Bd. T. Vladimirescu 4,
tel. 032/216397, tel./fax 211082

BRECO IAȘI

PLĂCI ȘI CERNELURI TIPOGRAFICE

Tel/fax: 032/230094

MOLID

Pentru siguranța dumneavoastră!

- SISTEME DE ALARMĂ PENTRU EFRACȚIE, INCENDIU, AUTO
- DISPECERAT DE SUPRAVEGHERE - TELEFONIC ȘI RADIO -
- INTERVENȚIE INARMATĂ I.G.S.

Iași, Bd. Copou nr. 3, et. 4, (Clădirea Trust Construcții)
tel: 032/216671, fax: 032/214564

ELECTRONIC RESEARCH CENTER

FIRMĂ ROMÂNO-AUSTRIACĂ
vă oferă în rate

INTERFOANE de SCARĂ

Iași, str. Armeană nr. 2, tel. 032-116666

ELYTIS SRL

- FIRME LUMINOASE
- COPERTINE
- AMENAJĂRI INTERIOARE

Șos. Păcurari, bl. 556
Tel. 094 642.765, tel/fax: 219.972

MICA INDUSTRIE

CO_2 *Acum reducere de preț 5%*

- CO_2 natural - 98,95%
- CO_2 "BUSE" - 99,95%
- verificări, reparații și încărcări tuburi CO_2 și stingătoare PSI cu pulbere și CO_2
- capsule autosifonante

Iași, Platforma Abator - Tătărași
Tel. 032-178774; 092-535016

MICA INDUSTRIE

produce gama de mobilier
MOBISET
din lemn și pal de import
* birouri * sufragerii
* dormitoare * bucătării
standardizat sau la comandă, la orice dimensiuni.

Plata în rate, la prețuri care vă convin(g) !

Str. Ipsilanti nr. 19; str. Morilor nr. 11
Tel. 114.737, 117.116, 117.755

TOFAN GRUP

comercializează:

anvelope și camere auto
(produse de Danubiana și Victoria Florești)

Iași- Șos. Păcurari nr. 92 (în incinta Transmixt SA)
Tel. 032/154.343, 251.837

SOMETCHIM

prin magazinul Vama Veche

- produse electrocasnice (TV color, frigidere)
- mobilier, covoare, articole de pescuit, menaj, papetărie, alte produse metalo-chimice
- avans 40% - rate: 6-12 rate, în funcție de valoarea dolarului

Adaos minim

Str. Gării nr. 22

S.C. RULMENȚI S.A.

Anunță că începînd din luna aprilie a.c. *produsele sale vor fi disponibile prin noua sa rețea de distribuție avînd centre de desfacere în orașele: București, Ploiești, Craiova, Tîrgu-Jiu, Satu Mare Cluj, Brașov, Tulcea, Iași*

BÎRLAD, TEL. 035/41.58.26
FAX 035/42.18.39

MIRFAN MOBILUX

oferă

- *mobilă sufragerie* • *holuri*
- *dormitoare* • *bucătării*
- *mic mobilier*

Plata în maxim 36 rate lunare

Program luni - vineri: 10.00 - 18.00

Alexandru cel Bun (vis-a-vis de magazin Minerva)
tel. 032/152647

RAINBOW

SPĂLĂTORIE - CURĂȚĂTORIE CHIMICĂ RAPIDĂ

ONORĂM COMENZI LA DOMICILIU

program zilnic 8.00 - 20.00
sîmbăta 8.00 - 14.00

Iași, str. Gh. Doja nr. 10, tel: 032/124636

EXPANSIV

produce

TOATE tipurile de MOBILIER pentru birouri și apartamente pe bază de comandă

Calitate de excepție la cele mai mici prețuri

Iași, str. Împăcării 3, tel/fax: 032/125109

PANSERVICE

Curățătorie chimică

- la domiciliul clientului
- aparatură ultramodernă
- covoare, mochete - 8000 lei/mp
- tapițerii (inclusiv auto)

Reduceri pentru firme

Tel: 032/272869

TEMPO

Sisteme de alarmă

ATENȚIE LA NEATENȚIE

Tel: 032-234218; 092-364014

AIESEC

Asociația Internațională a Studenților în Economic și Management lansează un NOU program pentru compania dumneavoastră

ITEP
(Programul Internațional de Practică Studențească)

Pentru detalii suplimentare, vă rugăm contactați-ne la telefon: 032-212244

TRIDOM

CREATIVITATEA NOASTRA , IMAGINEA FIRMEI DUMNEAVOASTRA PRIN :

- ☐ RECLAME LUMINOASE
- ☐ AMENAJARI INTERIOARE
- ☐ MARCHIZE SI COPERTINE
- ☐ CARTI DE VIZITA & ECUSOANE

TEL. : 092 252 360
TEL / FAX : 032 251 360

TRICOTURI

LYNX, producător direct, privat, 100 tone lunar, tricot orice contextură și culoare, bumbac sau amestec, calitate. Finisăm și tricoturile dvs.
Prețuri fără concurență, fără comisioane.

alb plușat: 38.000 lei/kg

Tel. 092 270910, 092 613250

QUATTRO STAGIONI SRL ROMÂNIA

Importator direct Italia

comercializează en gros tricoturi, tercoturi, stofe, mătăsuri, căptușeli, inserții adezive.

Roman, b-dul Republicii, nr.46
tel: 033-721820,fax: 033-232528,
mobil 092389691

MONSSON

C O N S T A N T A
Societate romano-suedeza
Moara cu traditie si calitate
capacitate 24 tone/zi

Va ofera :
- faina tip 650
- faina tip 550
- faina tip 480
- tarite

Transport la cerere

telefon 094-664499
telefax 018-611611

MICĂ PUBLICITATE pe Internet

- pentru persoane fizice
  - căutare oferte locuri de muncă în străinătate, matrimoniale, diverse
- pentru persoane juridice
  - OPORTUNITĂȚI DE AFACERI
  - SOLUȚII DE AFACERI

Mai multe detalii la tel. 032-271.333, int. 123

CENTRE PRELUARE ANUNȚURI MICA PUBLICITATE - MONITORUL

FLORA - Tătărași

Oferă:

- carne, preparate din carne
- lactate, specialități, dulciuri
- pîine, produse de panificație
- băuturi alcoolice

Cele mai mici prețuri! Calitate garantată!

Program: luni-vineri 6.00-20.00; sîmbătă 7.00-15.30; duminică 8.00-14.00
Str. Vasile Lupu nr. 110, tel. 032/175094

ORIGINAL - Dacia

Oferă:

- preparate din carne
- lactate, dulciuri
- pîine, patiserie
- produse de cofetărie

Program: NON STOP
Str. Vitejilor, bl. 3SD8, tel. 032/250879

AVALLON MUSIC

vinde en-gros și en detail:

- casete audio și CD originale WARNER, BMG, SONY, POLYGRAM, EMI
- casete audio și video NEÎNREGISTRATE TDK, SONY, RAKS, BASF, SAMSUNG
- aparatură electronică (5-10% comision)
- CD recordabile, diskete, soft
- XEROX 300/A4, 600/A3

PROGRAM: zilnic: 8^{00}-20^{00},
sîmbăta: 9^{00}-16^{00} ,duminica: închis
Tg. Cucu (blocul cu coloane). tel. 032/175838, 270718

VAMA VECHE - Gară

La intrarea în magazinul
SC SOMETCHIM SA (partea stîngă)

Magazin universal

Program: luni-vineri 8,00-16,00 sîmbătă 8,00-12,00
Situat la intersecția dintre strada Gării și Străpungerea Silvestru.

ARIO - Păcurari

comercializează:

- covoare, mochete, festonat covoare și mochete
- confecții blană și piele naturală
- îmbrăcăminte
- stofe mobilă și perdele

Produse de calitate cu plata în rate!

Program: zilnic 10.00-18.00; sîmbătă 9.00-17.00 duminica închis
Bd. Păcurari 142, bl. 585, tel. 032/163928

E.M.I. - Bd. Independenței

Comercializează:

- frigidere, lăzi și vitrine frigorifice
- mașini de spălat, aragaze
- televizoare, produse electronice
- electrocasnice, electrice

Program: luni-vineri 8.00-19.00;
sîmbătă 8.00-13.00; duminică închis
Bd. Independenței, tel. 032/117530

C.M.V.- Podu de Piatră

Oferă:

- produse alimentare, dulciuri, băuturi alcoolice
- cosmetice
- instalații sanitare, căzi, aragaze

Bun gust și calitate la prețuri atractive!

Program: luni-vineri 6.00-21.00;
sîmbătă 7.00-21.00; duminică 8.00-13.00
Complex Podu de Piatră, tel. 032/135598

1001 Articole - Menaj - Podu Roș

S.C. METALO-CHIMICE S.A.
Magazinele C.130 și C.131

Comercializează:

- obiecte de uz casnic
- veselă și obiecte de menaj
- electrice și electronice

Program: luni - vineri 8.00 - 20.00;
sîmbătă 8.00 - 16.00

ELGINA - Alexandru cel Bun

CASĂ DE AMANET

Oferă:

- preparate din carne
- lactate, pîine, băuturi alcoolice
- zahăr, ulei, ouă, făină, dulciuri
- produse pentru curățat și uz casnic

Prețuri minime!

Program: luni-vineri 7.00-20.00;
sîmbătă 7.00-14.00; duminică 8.00-14.00
Bd. Al. cel Bun nr. 45, tel. 032/152070

■ Tinichigiu, execut lucrări acoperiș, șarpante, învelitoare tablă, țiglă, azbociment, jgheaburi, burlane. Telefon 294635.

■ Juristă, cunoscătoare a limbilor engleză și franceză, utilizatoare de calculator, calificată, îmi ofer serviciile firmelor sau societăților doritoare. Telefon 115943. (4470439)

■ Tehnoredactare computerizată CV, lucrări diplomă, cărți și alte documente. Telefon 154555. (1754016)

■ Activitate de intermediere autorizată. Aștept solicitări la OP 1, CP 233, Iași - 6600.

■ **Conectări CONNEX GSM abonamente, cartele sau transferuri de la altă rețea GSM. Telefon 092516877. (2305013)**

■ Traducător - translator limba engleză. Tînără licențiată, dinamică, organizată și de încredere. Capabilă să lucreze în regim susținut și de a avea bune relații interpersonale. Stăpînesc excelent limbile engleză și franceză. Telefon 250427. (1754006)

■ Electrician autorizat execut lucrări instalații electrice și reparații electrice interioare. Tel. 113380 (1754279)

■ Transport marfă și persoane cu Dacia Break, pe orice distanță. Seriozitate, confort și siguranță. Telefon 122769.

■ Farmacistă, promoția 1998, caut loc de muncă. Telefon 139241, după orele 20,30.

■ Reparații frigidere casnice și comerciale la unitate și la domiciliu. Acordăm garanție. Comercializăm frigidere cu garanție 1 an. Telefon 127420; 126820. (1754477)

TRADUCERI AUTORIZATE

Notariat; toate limbile de circulație. Sună acum, la 215207. (1752144)

■ Medic, tratez disfuncții sexuale (impotență 92%; ejaculare rapidă 98%), tratament. 189.000 lei. Telefon 01-6388406; 092-342628.

TRADUCERI NOTARIALE

(Documente școlare, dosare emigrare, contracte, certificate, diverse), Cuza Vodă 38 (lîngă Maternitate). Telefon 112201. program 8,30-17,00, luni - sîmbătă. (1752192)

MEDITAȚII

■ MATEMATICĂ, PENTRU ADMITEREA LA FACULTATE. PROGRAM SPECIAL DE PREGĂTIRE. RELATII LA TELEFON 151490, DUPĂ ORELE 20,00 - ADRIAN.

■ Matematică, pentru examen capacitate, bacalaureat, admitere în facultate, olimpiade. Preț 35.000 - 50.000 ședința. Mă deplasez și la domiciliul elevului. Profesor, dublu licențiat, fost component al lotului olimpic, cu experiență. Telefon 219883. (1753475)

■ Profesoară, meditez istorie pentru examenul de capacitate și pentru bacalaureat. Relații la telefon 094/878951, numai între orele 10.00-13.00.

■ Italiană și engleză. Student cu experiență și răbdare. telefon 151490, între orele 18,00-19,00. Mihai.

■ **Student, anul III la ISE, acord meditații la economie, în vederea admiterii la facultate. Telefon 153419.**

■ **STUDENT, ACORD MEDITATII LA MATEMATICĂ PENTRU ADMITEREA ÎN LICEU. TELEFON 153419.**

■ Pregătire temeinică și seriozitate maximă, la matematică, la toate nivelele. Asistent universitar. Telefon 156726. (2305070)

■ Profesoară, meditez cu eficiență și răbdare, româna, orice nivel. Garantez satisfacții. Telefon 142406. (2305254)

■ Profesoară de limba română, meditez elevi din clasele V-VIII pentru examen de capacitate și pentru bacalaureat. Telefon 139787.

■ Profesoară, meditez matematică, orice nivel. Telefon 272513. (2305251)

■ Meditez matematică, clasele V-VIII. Telefon 259537. (2305262)

■ Profesor matematică liceu, meditez, orice nivel. Telefon 136234 (Podu Roș).

■ Profesor cu experiență și rezultate deosebite, meditez fizică, orice nivel. Telefon 139508. (2305406)

■ Limba și literatura română, clasele V-XII. Limba engleză pentru preșcolari/școlari, orice nivel. Profesoară, telefon 139027 (orele 20,00-22.00). (2305415)

■ Engleză, franceză, limba română, orice nivel, preț avantajos. Telefon 146036.

■ Studentă, meditez eficient și avantajos limba engleză. Telefon 155839. (1754378)

■ Matematică, cl. V-XII, 7.500/h, testare lunară gratuită. Cer seriozitate. Telefon 176351.

■ Limba engleză, începători, mediu cu posibilitatea ulterioară de meditații prin corespondență cu profesori din US. Telefon 175594, după orele 18,00. (1754371)

■ Profesoară, meditez fizică, chimie (bacalaureat, admitere), matematică (cl. V-VIII), 15.000 lei/h. Telefon136581.

■ Fizică bacalaureat și admitere, profesor. Telefon 253012, după orele 19,00. (2305058)

■ Studentă, prepar engleza, franceza și execut traduceri la domiciliu. Telefon 143582.

■ Absolventă, meditații engleză. Traduceri engleză și franceză. Telefon 216930 (după ora 17,00). (5601904)

■ Profesoară matematică, pregătesc copii pentru admitere liceu, facultate, orice nivel. Relații la telefon 122314 - pentru Carmen (14,00 - 21,00). (1754460).

■ Engleză - curs intensiv individual, performanță în 25-30 ședințe. Util și pentru bacalaureat. Telefon 124558. (1753381)

■ Doriți ca matematica să nu fie o problemă, să știți mai mult și mai bine? Studentă, acord meditații cl. V-XII. Telefon 143839.

■ Engleză și spaniolă pentru admitere, student la Litere. Telefon 259352. (1752150)

■ Matematică și chimie, cl. V-XII. Profesori cu experiență și răbdare. Foarte avantajos. Relații la telefon 221839 (Nicolina I), după ora 15.00.

■ Studentă, acord meditații matematică, orice nivel. Reușită garantată. Telefon 233408. (1752187)

Decese

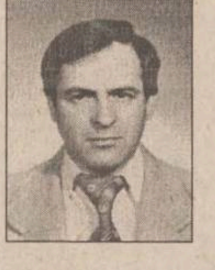

Violeta Mihaila - soție, copiii - Alexandra și Sebastian anunță, cu durere în suflet, moartea fulgerătoare a celui care a fost DUMITRU MIHĂILĂ, în vîrstă de 45 de ani. Înmormîntarea va avea loc la Cimitirul "Buna Vestire" joi, 24 septembrie, ora 12,00. Odihnește-te în pace și vei rămîne veșnic în amintirea noastră. Dumnezeu să te ierte! (2305320)

Familia îndurerată anunță decesul celui care a fost un bun soț și tată, colonel (r), CONSTANTIN DORNEANU, după o scurtă, dar grea suferință. Înmormîntarea va avea loc joi, 24 septembrie 1998, în satul natal Drăgănești, jud. Neamț. Va rămîne veșnic în amintirea noastră! (2305304)

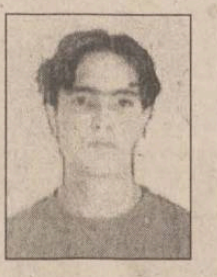

Georgica și Mitus - părinți, Adriana și Gabi - surori, Robert și Mihai - cumnați, Radu și Clara - nepoți anunță cu nemărginită durere dispariția fulgerătoare, într-un tragic accident, la numai 19 ani, a celui care a fost BOGDAN DUMITRU CHELARIU. Corpul neînsuflețit este depus la capela Cimitirului "Eternitate". Înmormîntarea va avea loc joi, 24 septembrie 1998, ora 13,00. Dumnezeu să-l ierte și să-l odihnească în pace!

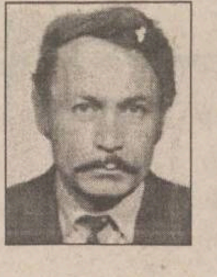

Soția Veronica, copiii - Andreea, Edy și nora Carmen anunță cu durere în suflet moartea, după o scurtă dar grea suferință, a celui care a fost EDUARD CIMUT, în vîrstă de 58 de ani. Înmormîntarea va vea loc vineri, 25 septembrie, ora 11,00 la Cimitirul "Buna Vestire". Dumnezeu să-l ierte! (1754037)

Iuliana - fiica, Sorin - ginere și Florin - nepot anunță cu durere trecerea în neființă a dragei lor mame VICTORIA STATACHE. Înhumarea va avea loc sîmbătă, 26 septembrie 1998, la ora 12,00, la Cimitirul "Sfinții Petru și Pavel". (2305409)

Familia și rudele apropiate anunță cu durere trecerea în neființă a celei care a fost prof. VICTORIA STATACHE. Înhumarea va avea loc sîmbătă, 26 septembrie, ora 12,00, la Cimitirul "Sfinții Petru și Pavel". (2305409)

Condoleanțe

Impresionați de tragica dispariție a fratelui, colectivul SC NORD-EST DISTRIBUTION SA își exprimă profundul regret și este alături de colegele Adriana Dalas și Mihaela Mihai, asigurîndu-le de întreaga compasiune. Sincere condoleanțe!

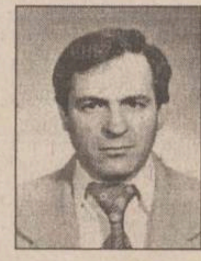

Locatarii blocului 774, sc. A, din str. Dimineții aduc un pios omagiu familiei Mihăilă pentru trecerea în neființă a soțului DUMITRU MIHĂILĂ, om de o deosebită noblețe sufletească. Fie-i țărîna ușoară! (2305320)

Uluiți de dispariția tînărului BOGDAN, sîntem alături de familia Mitică Chelariu cu sufletul și gîndul în aceste momente sfîșietoare. Dumnezeu să-l ierte! Familia Emil Băltianu. (1752307)

Colegii de muncă de la UM 0470 - Iași sînt alături de familia maior Mircea Rusu, și-i transmite sincere condoleanțe pentru greaua pierdere suferită. (1752308)

Familia Ioan Curuliuc este alături de familia Dumitru Chelaru în aceste momente grele, și transmite sincere condoleanțe pentru pierderea prematură a fiului BOGDAN. (1752312)

Colectivul Casei de Cultură Studențești regretă, cu durere în suflet, trecerea în neființă a colegului VASILE MAZILU, și transmite sincere condoleanțe familiei îndoliate. Va rămîne veșnic în amintirea noastră! (1752313)

Familiile Costel Loghin și Dorin Filip regretă profund marea pierdere suferită de dna Mariana Olteanu prin decesul tatălui, și îi sînt alături în această grea încercare. Dumnezeu să-l odihnească în pace! (1752306)

Colectivul Restaurantului "Dunărea" este alături de dna contabilă Mariana Olteanu, care-și conduce pe drumul fără întoarcere ființa cea mai dragă, tatăl. Sincere condoleanțe! (1752306)

Trecerea în neființă a doamnei MARIA NECHITA ne-a întristat și îndurerat. A fost o deosebită vecină, cu un caracter puternic, un comportament ireproșabil, gata oricînd să ajute pe toată lumea. Plecarea doamnei din viața noastră este o mare pierdere pentru noi, locatarii din str. Primăverii nr. 11, sc. A, care am prețuit-o și iubit-o. Transmitem sincere condoleanțe familiei și sîntem alături de ea. Dumnezeu să vă odihnească în liniște și în pace! (1752305)

Colectivul Secției de Medicina Muncii din Institutul de Sănătate Publică Iași este alături de familia Bogdan și Luiza Cotor în aceste momente de adîncă tristețe, pricinuite de moartea fratelui. Dumnezeu să-l odihnească! (1752316)

Familiile Doru Hagianu, Victor Munteanu și dna Aglaia Chelariu regretă trecerea în neființă a celui care a fost BOGDAN DUMITRU CHELARIU. Dumnezeu să-l odihnească în pace!

Locatarii blocului H6 din str. Roman Vodă nr. 5 regretă profund dispariția prematură, la numai 19 ani, a celui care a fost BOGDAN DUMITRU CHELARIU, și sînt alături de familia îndoliată.

Familiile Ilie Acojocăriței, Dan Deleanu și Marius Tudorache, profund îndurerate de dispariția prematură a vărului lor BOGDAN DUMITRU CHELARIU, aduc un ultim omagiu pe această cale, și sînt alături de familiile Chelariu, Dalos și Mihai în aceste momente grele, și le transmit sincere condoleanțe.

Trecător ca o floare, ca o lumînare în vînt, BOGDAN DUMITRU CHELARIU s-a stins din viață la fragedă vîrstă de 19 ani. Pe această cale rostim nedoritul cuvînt "condoleanțe" familiei din partea lui Răzvan și a dnei Duțica Nechifor.

Colectivul Biroului O.N.M. SC MOLDOVA TRICOTAJE SA este alături de colega Veronica Cimut în aceste momente deosebit de grele pricinuite de trecerea în neființă a soțului EDUARD CIMUT. Sincere condoleanțe! (1752320)

Colectivul de salariați Sector Comercial de la SC AGROMIXT SA Iași este alături de dl manager, ing. Dumitru Cîslariu, în aceste momente grele pricinuite de pierderea tatălui. Sincere condoleanțe! (1752322)

Socrii, cumnații, cumnatele și nepoții anunță, cu durere în suflet, moartea, după o scurtă și grea suferință, a celui care a fost EDUARD CIMUT. Sîntem alături de familia îndoliată. Dumnezeu să-l ierte! (1754037)

Familia Mihai Ioan, Angelica și Octavian deplîng încetarea fulgerătoare din viață a nepotului și vărului MARIAN VLĂDUȚ, la vîrsta de numai 20 ani. Împărtășim durerea părinților, Dorina și Ticu, și a surorii Felicia în aceste clipe grele. VLĂDUȚ, să știi că mătușa, unchiul și vărul tău nu te vor uita niciodată! Sufletul tău curat să se odihnească în ceruri! (1754036)

FAMILIA MIHAI FOCȘA TRANSMITE SINCERE CONDOLEANȚE FAMILIILOR HONCU ȘI GRIBINCEA LA GREAUA PIERDERE PRICINUITĂ PRIN TRECEREA ÎN LUMEA UMBRELOR, LA NUMAI 29 ANI - VIOREL HONCU. DUMNEZEU SĂ-L IERTE ȘI SĂ-L ODIHNEASCĂ ÎN PACE! LACRIMI ȘI FLORI PE TRISTUL SĂU MORMÎNT.

Colectivul de la SC BRAS SRL Iași transmite sincere condoleanțe și este alături de familiile Irinel Nica și Dănuț Nica la greaua suferință pricinuită de decesul tatălui, ION NICA. Dumnezeu să-l ierte! (2305071)

Maistrul și colectivul Farm. 1 Tătărași din cadrul R.A.T. transmit sincere condoleanțe familiei Ioan Tăruș pentru pierderea suferită. (2305069)

Colectivul clasei a XII-a D, de la Liceul "Dimitrie Cantemir" Iași este alături de doamna dirigintă Iuliana Anton, la greaua încercare pricinuită de decesul mamei. Dumnezeu s-o odihnească în pace! (1754389)

Colegii arhitecți din SC HABITAT PROIECT Iași transmit sincere condoleanțe dnei ing. Rodica Manolea, pentru decesul tatălui. Dumnezeu să-l odihnească în pace! (1754394)

Colectivul sectorului Poduri SC TEPRO SA transmite sincere condoleanțe și este alături de familie la marea durere pricinuită de decesul colegului nostru DUMITRU MIHĂILĂ. Dumnezeu să-l ierte și să-l odihnească în pace! (2305252)

Conducerea și colectivul D.G.A.A. Iași transmit sincere condoleanțe dlui Dumitru Cîșlaru pentru pierderea suferită prin decesul tatălui. (2305265)

Familia Neculai Olariu transmite sincere condoleanțe familiei Dumitru Cîșlaru în aceste momente grele pricinuite de pierderea tatălui. Dumnezeu să-l odihnească în pace! (2305265)

Salariații COMP. A.D.T. din cadrul SC AGROMIXT SA Iași sînt alături de dl manager, ing. Dumitru Cîșlaru, la durerea pricinuită de decesul tatălui. Sincere condoleanțe! (2305259)

Colectivul de salariați din cadrul SC AGROMIXT SA Iași - sector mecanic - este alături de dl ing. Dumitru Cîșlaru, managerul societății, la trecerea în neființă a tatălui. Sincere condoleanțe! (2305259)

Familiile Jănică Sima, Mihai Cracană și Lăcrămioara Trifan transmit sincere condoleanțe familiilor Ioan Tăruș și Constantin Enea pentru decesul tatălui lor. Dumnezeu să-l ierte! (2305127)

Familia Aneta, Sorinela și Mircea Anton transmite condoleanțe familiei Camil Statache și Sorin Anton pentru greaua pierdere pricinuită de decesul VICTORIEI STATACHE. (2305409)

Foștii colegi de liceu sînt alături de familia Marian la marea durere pricinuită de trecerea în neființă a fiului VLAD DUMITRU, și transmit sincere condoleanțe. Dumnezeu să-l odihnească în pace! (2305408)

Colegii de serviciu de la Atelierul de Proiectare FORTUS sînt alături de familia Cristina și Viorel Cohal la greaua pierdere suferită prin decesul tatălui, COSTACHE SPĂTARU, și transmit sincere condoleanțe. (2305414)

Comemorări

Copiii și nepoții anunță, cu durere nemărginită, că pe 24 septembrie se împlinește un an de la trecerea în neființă a dragului lor preot GAZEA LEONTE, dispărut la 100 de ani, din mijlocul nostru. A rămas respectul pentru bunătatea și noblețea lui sufletească. Dragul nostru tată și bunic, nu te vom uita niciodată! Dumnezeu să te odihnească în pace!

MIRCEA SERGIU TOPIȚĂ - MULȚI DINTRE CEI PE CARE I-AM IUBIT RĂMÎN CU NOI, CHIAR ȘI ATUNCI CÎND SOARTA MI-I RĂPEȘTE. AI FI PUTUT PĂȘI PE DRUMUL FERICIRII, PE DRUMUL IUBIRII... TOATE VISELE TALE, TOATE SPERANȚELE TALE S-AU NĂRUIT! AI FI ÎMPLINIT 24 DE ANI... ANI TINERI, FRUMOȘI... DAR... TAINE SÎNT ȘI TAINE MOR...! CRINA ȘI IULIA TOPIȚĂ. (1754490)

MIRCEA SERGIU TOPIȚĂ, astăzi, ai fi împlinit 24 de ani, dacă ai fi trăit, dar destinul te-a luat de lîngă mine cînd credeam mai mult în tine, în visele tale, în speranțele tale. Noaptea se lasă peste sufletul meu. Te chem, dar tu nu mă auzi. Ascult melodia ta preferată și ea, unica, răsună în noapte. Uneori, adorm plîngînd și gîndindu-mă la tine. Te visez cum te i-au în brațe și-ți șoptesc "MIRCEA, hai, vii cu mine?". Mă trezesc plîngînd. Te caut, dar nu te găsesc. Dar, Doamne, cum poți găsi un vis?? Din toată inima, al tău frate, Dan. (1752066)

Scumpul nostru copil, MIRCEA SERGIU, azi, cînd ar fi trebuit să împlinești frumoasa vîrstă de 24 de ani, mama și tata ar fi trebuit să-ți ureze "La mulți ani!", dar cu inima sfărîmată de durere îți spunem "Dumnezeu să te ierte!". Plecat dintre noi mult prea devreme, chemat la Dumnezeu, nu vom uita niciodată chipul tău frumos, zîmbetul tău luminos. Această tragedie căzută ca un fulger, nimeni și nimic nu o va șterge niciodată din sufletele noastre, toată viața te vom plînge cu lacrimi de durere, pînă în cea din urmă clipă. Tu care-n viață ai drumuit/ Și niciodată somnul nu ți l-ai împlinit,/ Dormi, acum, în pace-n cripta rece,/ În tril de păsărele și dangăte de jele. Te pomenim cu lacrimi, copil ce-ai răposat. (1752066)

Căci pentru noi te rogi,/ Și tu neîncetat,/ Și știm întotdeauna/ Că fără sfîntul dar,/ Comorile din lume/ Sînt toate în zadar. Dumnezeu să-ți vegheze somnul veșnic și să te orînduiască în lumea celor drepți. Mama și tata. (1752066)

Sîmbătă, 27 septembrie, se împlinesc 40 de zile de cînd s-a stins din viață scumpa noastră mamă - LUCIA SCHIMBINSKY. Comemorarea va avea loc la Cimitirul "Eternitate", la ora 11,00. Dumnezeu să o odihnească în pace! (2305131)

TELEFOANE UTILE - CABINETE ȘI FARMACII VETERINARE

ASOCIAȚIA CHINOLOGICĂ A MUNICIPIULUI IAȘI (singura recunoscută de A.CH.R. și F.C.I.)

Str. Sf. Atanasie nr. 12. Relații la telefon **032/217111, 032/112391, 094647930**

CABINET INTERSERVICE VET
Str. Sf. Atanasie nr. 12
zilnic :10.00 - 13.00; 16.00 - 20.00
sîmbătă : 10.00 - 13.00
duminică : 10.00 - 13.00
☎ **032/217111, 032/112391**

FARMACIE VETERINARĂ "INTERSERVICE VET"
Str. Bacinschi nr. 9 (lîngă alimentara NEST-Autogară)
zilnic : 8.00 - 20.00
sîmbăta și duminica :8.00 - 14.00

FARMACIE VETERINARĂ "INTERSERVICE VET"
Piața Chirilă
zilnic : 9.00 - 17.00
sîmbătă : 9.00 - 13.00

ROMVAC COMPANY SA
Depozit en gros de medicamente și vaccinuri de uz veterinar
Str. Sf. Atanasie 12
☎ **032/217111, 032/112391**

CABINET ANIMAVET
Aleea Oltea Doamna
(în spatele Bisericii Catolice din Nicolina)
zilnic : 10.00 - 13.00; 16.00 - 19.00
sîmbătă, duminică : 10.00 - 13.00
☎ **094647930**

CABINET VETERINAR PROVET IAȘI
Str. Smîrdan nr. 93 C
zilnic : 9.00 - 13.00, 15.00 - 20.00
sîmbătă : 9.00 - 15.00
duminică : 10.00 - 13.00
☎ **233.772, 092.376.433 (NON STOP)**

CABINET HELPVET
și punct farmaceutic
Str. Pojărniciei nr. 10 (lîngă Liceul C. Negruzzi)
zilnic : 9.00 - 13.00, 16.00 - 20.00
sîmbătă : 10.00 - 13.00
duminică : 10.00 - 13.00
☎ **032/145441, 094502628**

CLINICĂ ȘI FARMACIE UNIVET
Str. Ion Creangă 15 (lîngă Alimentara Triumf)
zilnic : 8.00 - 20.00
sîmbătă : 9.00 - 13.00
duminică : 9.00 - 13.00
☎ **032/176647**

FARMACIE W-2000
Str. C. Negri (lîngă Biserica Bărboi - Tg. Cucu)
zilnic: 9.00 - 17.00
sîmbătă, duminică: 9.00 - 12.00
☎ **032/212342**

FARMACIE VETERINARĂ ALMAVET
Str. Mitropolit Varlaam 12 A lîngă Piața Nicolina
zilnic: 7.00 - 20.00
sîmbătă: 8.00 - 13.00
duminică: 8.00 - 13.00
luni: închis
☎ **032/234143**

CABINET DUOVET
Str. Nicolae Gane nr. 25
zilnic : 16.00 - 20.00
sîmbătă: 10.00 - 13.00
duminică - închis
☎ **092555155, 032/214773**

FARMACIE VETERINARĂ BIOVET
Str. Primăverii nr. 23 (lîngă Policlinica Industrială)
zilnic: 9.30 - 17.30
sîmbătă: 9.30 - 13.00
duminică: închis
☎ **032/233414**

FARMACIE VETERINARĂ MEDIVET
Str. Păcurari, bl. 543, parter
zilnic: 9.00 - 17.00
sîmbătă: 9.00 - 13.00
☎ **/FAX 032/217869**

"WHITE FOX"
farmacie veterinară și depozit en-gros
Str. Străpungere Silvestru nr.9, parter
☎ **/FAX 032/143241**

CARNETUL ZILEI

TVR 1

6,00 România - Ora 6 fix! TVR Info (orele 6.30, 7.30, 8.20); Gura satului; Horoscop; Revista presei (ora 7.00); N-ar strica să știți; O poveste pe zi; Invitatul emisiunii (ora 8.00); Concurs
8,30 Simba, regele leu (d.a., Italia/r)
9,00 TVR Cluj-Napoca. Stiri; Banii vorbesc!; Autograf; Monumente: Colectii și colecționari în muzeele clujene; Onor la tricolor; Promo pentru a 4-a putere; Rubrică în limba germană
10,00 TVR Info
10,05 TVR Iasi
11,00 TVR Timisoara. Știri zonale; Pe fază. Comentariu de actualitate; Agora: Vîrsta a treia
12,00 TVR Info
12,05 Pentru dvs., doamnă! (r). Retete pentru viață lungă și sănătoasă: bucătăria naturistă
13,00 Natacha (s., Venezuela/Peru, 1990). Ep. 41
14,00 TVR Info
14,10 Santa Barbara (s., SUA). Ep. 648
15,00 Dialog - Actualitatea editorială

15,30 Eclesiast '98. Nașterea lui Iisus

16,00 Convietuiri. Festivalul de cîntece și dansuri ale minoritătilor etnice, ediția 1998, Botoșani
17,00 Handbal masculin: România - Ucraina, în preliminariile Campionatului Mondial. Transmisiune directă de la Baia Mare (în pauză TVR Info)
19,00 Sunset Beach (s/r, SUA, 1997). Ep. 308
19,45 Rezultatele tragerilor Super Loto 5/40 și Expres
19,55 Doar o vorbă "săt-i" mai spun!
20,00 Jurnal. Meteo. Ediție specială. Sport
21,00 Freud (s., BBC, 1984). Ultimul episod
22,00 Reflecții rutiere
22,10 Cu ochii' 4: "Răspuns în legitimă apărare"; "Terapie de șoc"
22,45 Jurnalul de noapte

23,00 Dintre sute de catarge

0,00 Pariul Trio - cursă hipică internațională transmisă de la Paris
0,05 Bank-Note. Din nou despre case ieftine. Noi tehnologii și noi sisteme de creditare
0,35 Magazin muzical-umoristic

TVR 2

6,30 TVM. Telematinal
8,00 Viață de cîine (d.a., SUA, 1997)
8,30 Infinitul lung brâncușian (do)
9,00 Magazin sportiv
10,00 Un secol de cinema (r) - Cary Grant
11,00 Sporturi extreme (CFI, 1998). Viața periculoasă a practicantilor de sporturi extreme (r)
11,30 Cultura în lume. 500 de ani de literatură și... de mirodenii după debarcarea lui Vasco da Gama în Malabar
12,00 Sunset Beach (s., SUA, 1997). Ep. 307 (r)
12,45 Doar o vorbă "săt-i" mai spun (r)
12,55 TVR Info
13,00 Medicina pentru toti (r). Cancerul ovarian
13,30 Alfa și Omega (r). Maica Domnului la Mănăstirea Nicula (do)
14,00 Emisiune în limba germană. Sărbătoarea populară anuală a germanilor din Oradea; Noi proiecte ale Teatrului German de Stat din Timișoara; Fondul cultural German din Europa de Sud-Est
15,00 TVR Info
15,10 Limbi străine: Spaniolă
15,30 Viață de cîine (d.a., SUA, 1997)
16,00 Dragostea contează (s., Turcia, 1993). Ep. 17
16,50 Tribuna partidelor parlamentare
17,00 Ceaiul de la ora 5. După o vară caniculară, să mai turnăm putin GAZ PE FOC!
19,00 Stiri bancare și bursiere

19,10 Față în față cu autorul. Invitat: scriitorul Augustin Buzura și invitații săi

20,10 Natacha (s., Venezuela/Peru, 1990). Ep. 42
21,00 În fata dvs.

22,00 Cinematograful de artă. "Woyzeck" (f.a., Germania, 1978). Cu: Klaus Kinski, Eva Mattes. Regia Werner Herzog

23,20 Lumea sportului
0,30 TVM. Mesager

PRO TV

7,00 Bună dimineata, PRO TV e al tău!
9,00 Profit
9,10 Suflet de femeie (s/r)
10,00 Tînăr și nelinistit (s/r)
11,00 Bella Mafia (f.a./r)
12,30 Nebun după tine (s/r)
12,55 Știrile Pro Tv. O propoziție pe zi
13,00 Talk show: Pro și contra (r)
14,20 Am întîlnit și români fericiti (r)
14,50 Teleshopping
15,00 Tînăr și neliniștit (s, ep. 585)
15,50 Teleshopping
16,00 Nano (s, ep. 127)
17,00 Stirile Pro Tv. O propoziție pe zi
17,30 Suflet de femeie (s, ep. 36)
18,15 Riști și cîștigi
18,45 Stirile Pro Tv
18,50 Roata norocului
19,20 Chestiunea zilei
19,30 Știrile Pro Tv
20,30 Melrose Place (s, ep. 94)

21,30 Nikita (s, Canada, SUA, 1997), ep. 29

22,15 Stirile Pro Tv
22,20 Chestiunea zilei
22,30 Prietenii tăi (s, ep. 3)
23,00 Talk show: Întîlnire cu presa. Profit
1,00 Chestiunea zilei
1,10 Profit. O propoziție pe zi
1,15 Seaquest (s, ep. 41)
2,00 Viata ca-n filme (s, ep. 41)
2,30 Grace (s, ep. 9)
3,00 Cheers (s, ep. 9)
3,30 Taxi (s, ep. 9)
4,00 Talk show: Întîlnire cu presa (r)
5,00 Riști și cîștigi (r)
5,25 Roata norocului (r)
5,50 Nano (s/r)
6,45 Profit
6,50 Teleshopping.

ANTENA 1

7,00 Stiri
7,10 Dimineata devreme
10,00 Stiri
10,15 Iluzii (s). Ep. 51
11,10 Prezentul simplu (r)
12,20 Vedeta în papuci (r)
12,50 Sîmbete și zîmbete
13,25 Planeta vie - lupta pentru supravietuire (do). Ep. 76
14,00 Stirile amiezii
14,30 Foișorul de foc (talk show)
15,30 Dallas (s). Ep. 92
16,30 Stiri
17,00 Trei destine (s). Ep. 9
18,00 Deceptii (telenovelă, Mexic, 1998). Ep. 37
19,00 Observator
19,30 Tucă Show

21,00 Procurorul (s). Ep. 2

22,00 Nightman (s). Ep. 3

23,00 Stiri/Sport

23,30 Pericol din umbră (thriller, SUA, 1994). Cu: Corbin Bernsen, Amanda Pays. Regia Bill Corcoran. De la nașterea copilului lor, Catherine a fost mereu acuzată de soțul ei că pune în pericol viața propriului ei copil. Într-o noapte, micuțul Sam dispare, iar poliția găsește în portbagajul mașinii lui Catherine pătura pătată de sînge. Ea devine principala suspectă în presupusa ucidere a copilului, iar soțul și chiar proprii părinți decid să o interneze într-un spital de boli nervoase. Singură, în pragul căderii nervoase, Catherine este convinsă că fiul ei trăiește și ea trebuie să-l găsească pînă nu e prea tîrziu

1,10 Dallas (s)
2,00 Observator (r)
1,30 Quantum
2,30 Trei destine (s)
3,20 "Deceptii" (s/r)
4,20 Foișorul de foc (talk show/r)
5,20 Planeta vie - lupta pentru supravietuire (do)
6,00 Iluzii (s/r)

TV PRIMA

7,00 Prima oră - magazin matinal
10,00 Călătorie în lumi paralele (s/r). Ep. 33
11,00 1999 (s/r). Ep. 37
12,00 Pretutindeni cu tine (s/r). Ep. 192
12,30 Lexic (emisiune-concurs)
13,00 Focus 13 (știri)
13,15 Starea de veghe (talk-show/r)
14,45 Teleshopping
15,00 Flash (știri)
16,00 Focus 16 (știri)
16,15 Pretutindeni cu tine (s). Ep. 193
16,45 Prietenul nostru, Jake (s). Ep. 95
17,15 1999 (f/s). Ep. 38

18,00 Călătorii în lumi paralele (s). Ep. 34. Cu: Herry O'Connell, Sabrina Lloyd, John R. Davies, Clevant Derricks

19,00 Focus 19 (știri)
19,45 Meșterul casei (s)

20,30 Masada (f/s). Ep. 8. Cu: Peter O'Toole, Peter Strauss, Barbara Carrera. Regia Boris Sagal. Sîntem în anul 70 î.e.n. Romanii tocmai au cucerit Ierusalimul. O mică bandă de zeloți, condusă de Eleazar Ben Yair (Peter Strauss), nu se dă însă bătută și încearcă să opună rezistență ocupației romane, retrăgîndu-se în cetatea Masada.

21,15 Viața la limită (dramă, SUA, 1997). Cu: Cynthia Gibb, Robin Thomas, Howard Hesseman. Regia Donald Wrve. Existența reporterei radio Annie Dreyer este complet dată peste cap cînd se mută cu soțul ei Mike într-un oraș mai mic, departe de viața trepidantă a metropolelor.

23,00 Focus 23 - emisiune de știri
23,30 Starea de veghe (talk-show live)
1,00 Colpo grosso (show)
1,30 Focus 23 (r)
2,00 Starea de veghe (talk-show/r)

TV EUROPA NOVA

10,00 Pentru... contra (r)
11,00 "Kung-Fu" (s/r, ep. 53)
12,00 Reporter Tele 7 (r)
13,00 "Străzile din San Francisco" (s, ep. 61)
16,00 "McGyver" (s, ep. 22)
17,00 "Dragă John" (s, ep. 14)
17,30 "Kung-Fu" (s, ep. 54)
18,30 Clip VIVA, promo, publicitate
18,45 Infonova

19,15 "Pacific Drive" (s, ep. 48)

19,40 "Falcon Crest" (s, ep. 100)

20,30 "Clientul" (s, ep. 16)
21,55 Infonova
22,05 "Cobra" (s, ep. 8)
23,00 "Hotel" (s, ep. 88)

Posturile de televiziune își rezervă dreptul de a-și modifica programul în ultimul moment, în funcție de evenimentele zilei sau de necesitățile lor proprii.

TELE 'M

7,00 "Matinal de Joi"
7,30 "Satul lui Quigley" (s)
8,00 "Teleuniversitatea" (r)
9,00 "Mace" (f.a./r)
11,00 Worldnet în direct de la Washington DC
17,30 "Teleuniversitatea" - Facultatea de Drept - Anul I
18,30 Știri Tele 'M
19,00 "Actualitatea ieșeană". Invitat: conf. dr. Constantin Simirad, primarul municipiului Iași. Telefon: 143217; 112882
20,00 Desene animate
20,30 Știri Tele 'M

21,00 "Bruce Lee în noua Guinee" (f.a./ superacțiune). Regia Kong Huang

23,00 Stiri Tele 'M

23,30 "Invincibilul Bruce Lee" (f.a./acțiune). Cu: Chan Sing

0,40 Film pentru adulți
2,00 Worldnet în direct de la Washington DC

RADIO NORD - EST

5,30 - 10,00 Micul dejun. Emisiune matinală de informații și muzică, știri din actualitatea locală, informații utilitare, horoscop, informații economice, relatări, interviuri în direct, concursuri (6,00-6,30 buletinul de știri și programul Actualitatea preluate de la BBC). Realizatori: Emanuel Botezatu și Gabriel Avasiloaci ■ 10,00-14,00 Fir direct. Timp de patru ore în contact direct cu viata orasului: informatii din actualitatea locală, revista presei, concursuri și muzică. Realizator Alina Balas ■ 14,00-14,30 BBC: Buletinul de știri și Actualitatea ■ 14,30-18,00 Turnul de control. Informatii sportive (14,45), știri, interviuri, concursuri, muzică ■ 17.00 Puls Nord Est - cel mai important grupaj informativ al zilei ■ 18,00-18,45 BBC: Buletinul de știri și Actualitatea ■ **18,45-21,00 Buzduganul de seară.** Emisiunea de divertisment: muzică și concursuri. Realizatori: Daniel Buzdugan și Octavian Tudorache ■ 21,00-21,30 BBC: Buletinul de știri și Actualitatea ■ 21,30-22,00 Puls Nord Est - ediția de seară (știri, reportaje, interviuri, relatări din actualitatea local și natională) ■ 22,00-23,00 Muzică de catifea. O atmosferă diafană și romantică pentru sufletele sensibile (emisiune muzicală). Realizator Sandi Leonties ■ **23,00-0,00 Exclusiv jazz.** Totul despre jazz în 60 minute. Realizatori: Romeo Cozma și Radu Tepordei ■ 0,00-5,30 Noapte albă cu George Nistor și Laurentiu Cotles

Oferta săptămînii: TELECOMUNICAȚII

EuroBIT
dealer autorizat CONNEX
conectare gratuită
Acum și în RATE!
Telefoane celulare GSM și accesorii
Iași, str. Smârdan 63, Tel/Fax : 032-21.67.52, 21.67.53
GSM : 092 358.000, 092 358.001

NOKIA 5110
NOKIA Distributor autorizat
GlobalNET GSM
Bd. Independentei B 1-5 Tel/Fax: 222930

Ω OMEGA IS COMMUNICATIONS
Iași, str. Carpați nr. 6, bl. 908A,
tel./fax 032/221133, 220591
Soluția comunicării în orice domeniu!
Panasonic MOTOROLA CONNEX

dialog GSM
Ofertă incredibilă
le modèle dealer autorizat
Motorola d460 cu numai 89$!!!
Mobile World
Conectare gratuită!
Str. Sf. Lazăr nr. 53 - tel./fax 239003

Universal RX
IAȘI, Grigore Ureche nr. 3
Tel / Fax: 212 660. 217 254
ALO
SE VINDE AICI
• conectări
• accesorii
pentru orice tip de telefon
dialog

dialog
dealer autorizat
Telefoane celulare GSM și accesorii
GIROS COMPANY
Iași, Str. I. C. Brătianu 20-22 ☎ 032/210.872

TEKO INVEST CONNEX Dealer autorizat
Telefoane celuare GSM,
Gama completa accesorii.
Motorola d460
149 USD !!!
Huse de piele 79.000 lei
RATE!
Fara taxa de conectare
Str. Sf. Lazăr 53,
tel/fax:233553, 092-234030

REL COMPUTER DEALER AUTORIZAT
CONNEX GSM
NOU!
Pager ECO - CNM fără abonament
Telefoane celulare, accesorii
Iași, Șos. Arcu nr. 12, Bl. Z18, tel./fax 032-214190

GIREXIM UNIVERSAL
dialog
Telefoane celulare GSM
Ericsson, Motorola, Philips, NOKIA, NEC
Plata în rate: 30% avans ! 12 rate !
Str. G. Muzicescu nr. 6, bl. 7A, parter, tel. 032-215.981

TE CONECTEZI GRATUIT pentru toate tipurile de abonament !
Oferta este valabila numai pana la 15 August!
OM TE FACI!
dialog
• Conectare gratuită
• Pînă la 60 de minute gratis, lunar, timp de 2 luni
• În plus, doar prin magazinele din rețeaua MediaCom, accesorii gratuite!
QUARTZ S.R.L.
Magazin: QUARTZ
Bd.Independenței Y1-Y2
Telefon: 14 61 52

dialog Serviciul GSM pentru tine
Tec Telecom
STR. CALEA CHIȘINĂULUI NR. 17 Parter
TEL./ FAX : 032-232638 , 032-233910
Numai 194 $
Pachet "Easy ALO"
TELEFON ALCATEL + Pachet ALO
Facilitati la conectare
Dealer autorizat MOBIL ROM

Programul cinematografelor

"VICTORIA"

"007 și Imperiul Zilei de Mîine"

Producție SUA, 1997
Cea mai recentă versiune cinematografică a aventurilor faimosului agent secret James Bond. Thriller polițist cu *Pierce Brosnan*.
Premieră.
Ora 9,00 - **6.000 lei.**
Orele: 11,30; 14,00; 16,30; 19,00 - **10.000 lei**

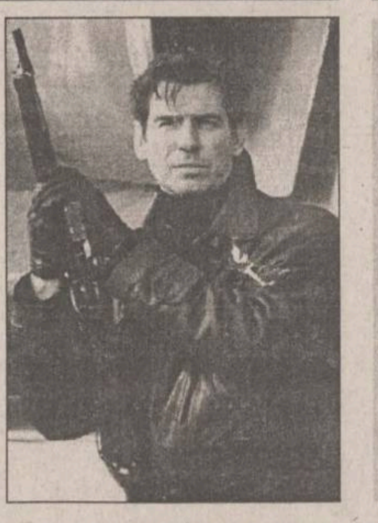

"COPOU"

"Jocuri periculoase"

Producție SUA, 1998. Thriller parodic cu Matt Dillon, *Neve Campbell*, Kevin Bacon.
Orele: 11,00; 13,00; 15,00; 17,00; 19,00 - **8.000 lei**

"Punctul Zero"

Coproducție România-SUA. Film de acțiune de Sergiu Nicolaescu. Cu Darby Hinton, Brian McNamara, Kathleen Kinmont
Ora 9,00 - **5.000 lei**

REPUBLICA

"Impact nimicitor"

Producție SUA, 1998.
Film de acțiune și suspans.
Cu Robert Duval, *Tea Leoni*, Maximilian Schell, Vanessa Redgrave
Ora 9,00 - **5.000 lei**
Orele 11,00; 13.00; 15.00; 17.00; 19,00; - **8.000 lei**

"DACIA"

"Prima lovitură a lui Jackie Chan"

Producție SUA, 1997. Comedie polițistă cu *Jackie Chan*
Orele: 14.00; 16.00; 18.00 - **6.000 lei.**

"Femeia în roșu"

Producție România 1997. Dramă în regia lui Mircea Veroiu. Cu Elena Albu, Dragoș Pîslaru.
Vineri, sîmbătă și duminica: Matineu ora 10,00 - **4.000 lei**

ACASĂ

7,00 Uneori avem aripi (f.s./r)
8,00 Sărmana Maria (f.s./r)
9,00 Căsuța poveștilor (r)
9,30 Guadalupe (f.s./r)
10,15 Te iubesc (f.s./r)
10,45 Din toată inima (f.s./r)
11,25 Ca la mama Acasă - rețete culinare prezentate de Petrișor (r)
11,30 Dragoste și putere (f.s./r)
12,15 Misterioasa doamnă (f.s./r)
13,00 Adio, domnule Chips! (f.a./r)
15,00 Guadalupe (f.s.), ep. 7
16,00 Te iubesc (f.s.), ep. 16
16,30 Din toată inima (f.s.), ep. 184. Concursul "Din toată inima"
17,30 Uneori avem aripi (f.s.), ep. 16
18,25 Ca la mama Acasă - rețete culinare prezentate de Petrișor
18,30 Sărmana Maria (f.s.), ep. 31
19,00 Concurs: "Thalia este Acasă, Vino și tu!"
19,05 Sărmana Maria (f.s.), ep. 32
19,25 Căsuța poveștilor: Casper (d.a.), ep. 18
20,00 Dragoste și putere (f.s.), ep. 179
20,45 Misterioasa doamnă (f.s.), ep. 32
21,30 Verdict: crimă! (f.s.), ep. 101

22,30 Frenzy (f.a., Anglia, 1972). Regia Alfred Hitchcock; cu: Jon Finch, Alec McCowen, Barry Foster

0,30 Matlock (f.s.), ep. 60

TURISM

OLIMP - IAȘI
Str. Gavril Muzicescu nr. 6, bl. 7A, mezanin (fundație, deasupra Universității Petre Andrei),Tel: 215524, 215539
TURCIA:
ANTALYA; KUSADASI
Hoteluri de 2, 3, 4, 5 stele; masa opțional
Sejur la alegere; Prețuri convenabile
Servicii ireproșabile
GRECIA:
HALKIDIKI; CRETA; CORFU; KATERINI; PLATAMONAS;
Hoteluri,vile; masa opțional
Sejur la alegere; Asigurăm viza
EXCURSII ELEVI
Circuit clasic 7 zile
Autocar
31.10 - 8.11

KLM
PRIN ICAR TOURS
Str. Costache Negri 43-parter, tel/fax: 216.319
Rezervări non stop: 094/606.426

Lufthansa
PRIN ICAR TOURS
Str. Costache Negri 43-parter, tel/fax: 216.319
Rezervări non stop: 094/606.426

PARIS
ZBOR CHARTER
(în fiecare vineri)
PRIN ICAR TOURS
Str. Costache Negri 43-parter, tel/fax: 216.319
Rezervări non stop: 094/606.426

PROSPER MERIDIAN
LITORAL - MUNTE
toate stațiunile
AGROTURISM
Italia - Spania - Israel - Grecia
Turcia - Ungaria
Iași, str. Arcu 25, sc. B, parter (mai jos de legătorie), tel: 032/211060, 112538

ATLANTIC TURISM COMPANY
Italia + Franța + Spania
5 - 16 octombrie
★ 900 USD ★ inscrieri: pina la 15 septembrie ★
INSTANTANEU
rezervări și eliberări de bilete
AVION / AUTOCAR
Iași, bd. Ștefan cel Mare B1-B2 galeriile comerciale, mezanin
☎ 032/21.38.72

Excursii
ITALIA (săptămînal de la 800$)
GRECIA (lunar de la 300$)
ANGLIA (săptămînal de la 800$)
CIPRU (săptămînal de la 600$)
DUBAI (lunar de la 700$)
SLOVENIA
CROAȚIA
Avion
BRITISH AIRWAYS
Alitalia
swissair
MALEV Hungarian Airlines
KLM
Emirates
CSA CZECH AIRLINES
AIR FRANCE
Lufthansa
BALKAN, TAROM, ROMAVIA, AUSTRIAN AIR LINES, TURKISH AIRWAYS
Autocar
DOUBLE T
EUROTIME
ATLASSIB
Touring
EUROPABUS
ITALIA, ELVEȚIA
Germania, Spania, Franța, Portugalia
Anglia, Austria, Scandinavia, Benelux, Irlanda
TRANS EUROPA din Iași
PLECĂRI SĂPTĂMÎNALE
Nurnberg, Ingolstadt, Munchen, Augsburg, Ulm, Stuttgart, Karlsruhe, Mannheim, Frankfurt
Munte
Izvoru Mureșului, Lacu Roșu, Sinaia, Slănic Moldova, Vatra Dornei, Predeal, Băile Tușnad, Bușteni, Băile Felix, Covasna, Durău, Poiana Brașov
Delta Dunării
TOTEM AGENȚIE DE TURISM
Str. Păcurari nr. 8 (la 50 m de Biblioteca M. Eminescu), tel.: 032/217380, tel./fax: 032/213545, totem@mail.dntis.ro

net
COMPANIA de TURISM
6600 Iași, Piața Unirii 6-Mezanin
Tel/Fax: 032-117.596-213.450
e-mail: net@nordest.ro
Internet: www.nordest.ro
ticketing aerian și rutier ■ sejururi ■ excursii interne și externe
vacanțe la mare și la munte ■ simpozioane, conferințe, cocktail-uri
rezervări cazare și masă ■ închirieri autoturisme și autocare
net
Tu știi cînd
Noi știm unde
KLM
swissair
AIR FRANCE
Lufthansa
BRITISH AIRWAYS
OLYMPIC AIRWAYS
AUSTRIAN AIRLINES
TAROM
TURKISH Airlines
MALEV
CSA CZECH AIRLINES
Hertz
eurolines
Touring

CU OCHII ÎN MICUL ECRAN

■ "Filmul serii" poate fi văzut comod, ACASĂ, de la 22.30: "Frenzy", un thriller britanic din 1972, în regia lui Alfred Hitchcock **(foto)**, cu Jon Finch, Allen McCowen, Barry Foster şi Billie Whitelaw în rolurile principale. În stilul său caracteristic ce îmbină elementele thriller-ului clasic cu umorul macabru, Hithcock creează înfricoşătoarea poveste a unui maniac care terorizează Londra. Asemeni lui Jack Spintecătorul, el alege drept victime doar femei, dar nu le taie bucăţi ci le ştrangulează cu cravata. Scotland-Yard-ul acuză de comiterea crimelor un fost pilot rămas şomer, care se dovedeşte a fi un simplu pion în plasa ţesută de criminal.

■ La ANTENA 1, de la 23.30, ne pîndeşte un "Pericol din umbră" (thriller, SUA, 1994). De cînd a devenit mamă, Catherine a fost mereu acuzată de soţ că pune în pericol viaţa propriului ei copil. Într-o noapte, micuţul Sam dispare, iar poliţia găseşte în portbagajul maşinii lui Catherine pătura pătată de sînge. Ea devine principala suspectă în presupusa ucidere a copilului, iar soţul şi chiar proprii părinţi decid să o interneze într-un spital de boli nervoase. Singură, în pragul căderii nervoase, Catherine este convinsă că fiul ei trăieşte şi că trebuie să-l găsească pînă nu e prea tîrziu.

■ Cinematograful de artă de pe TVR2, de la 22.00, ne aduce pe micile ecrane un nou film în regia lui Wernwr Herzog, cu Klaus Kinski în rolul principal: "Woyzeck", ecranizare a piesei clasice scrise de Georg Buchner. Povestea de dragoste, gelozie şi moarte capătă noi conotaţii, în varianta lui Herzog. Militarul naiv, care acceptă trădarea iubitei numai cu preţul morţii, devine, în interpretarea lui Klaus Kinski, un erou de tragedie antică, un personaj însetat de adevărul absolut (aşa cum îl înţelege el), a cărui absenţă va refuza să o accepte în final.

Calendar

■ La 25 septembrie 1613 se năştea Claude Perrault, medic, arhitect si teoretician francez de orientare clasică (m.9.X.1688); la aceeaşi dată, în 1683, s-a născut Jean Philippe Rameau, compozitor si teoretician francez (m.12.IX. 1764), iar în 1883 a fost terminat şi inaugurat castelul Peleş, ocazie folosită de autorităţile epocii pentru a ridica Sinaia la statutul de oraş. Tot la 25 septembrie, dar în anul 1913, s-a născut celebra cîntăreaţă de muzică populară Maria Tănase (m.22.VI.1963).

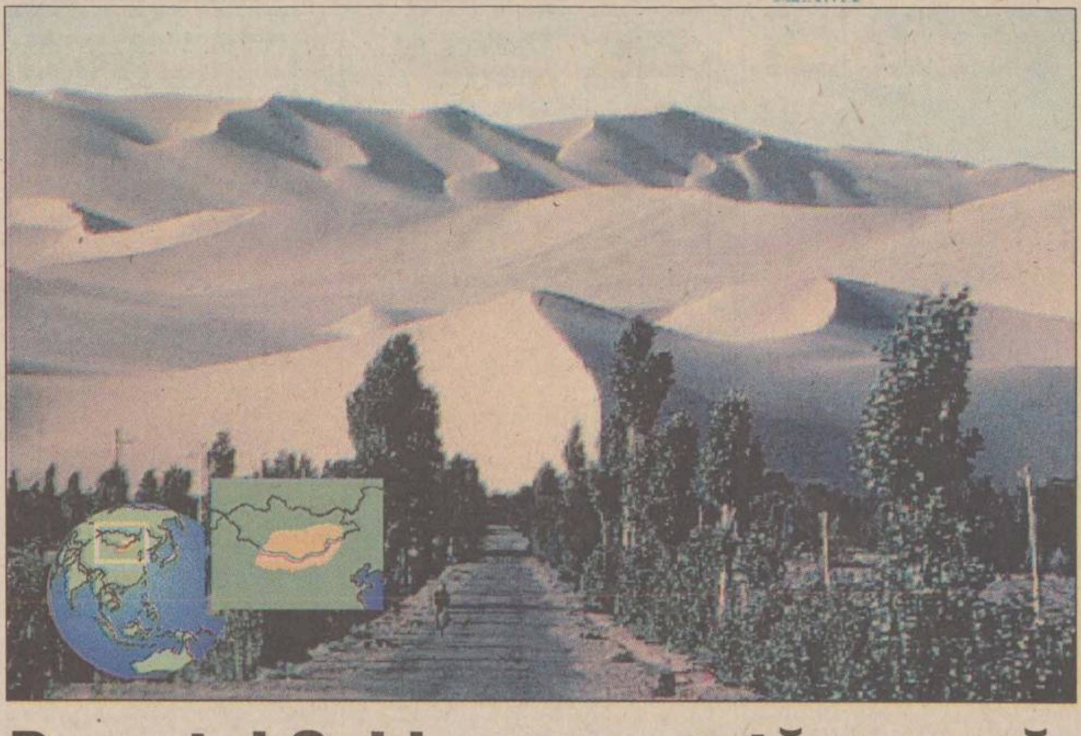

Deşertul Gobi: o nesecată rezervă de surprize pentru cercetători

În centrul Asiei, la o altitudine medie de 1.100 m, pe o suprafaţă de peste 3 milioane km pătraţi se întinde deşertul Gobi. Aspectul său general e foarte variat: din loc în loc, din marea de nisip, ies roci vulcanice pleşuve şi blocuri masive de sare ce strălucesc în bătaia soarelui. După cum apreciază geologii, deşertul Gobi s-a format acum 180 milioane de ani, în perioada jurasică. Înainte de a se forma deşertul, o regiune mlăştinoasă, populată de reptile uriaşe, se întindea, cuprinzînd suprafeţele a două deşerturi formate ulterior: Gobi şi Takla-Makan.

Primul european care a străbătut partea estică a deşertului Gobi a fost ilustrul călător şi învăţat român Nicolae Milescu Spătarul care, în 1676, a făcut o călătorie de studii de la Tobolsk (Siberia) pînă la Peking (pe atunci Kanbalîc). După aproximativ 200 de ani, exploratorul rus Prjevalski a efectuat două călătorii, între anii 1870-1885, adunînd impresii şi descriind traseul nelipsit de peripeţii. În secolul nostru, deşertul a fost răscolit de arheologi, geologi şi paleontologi, care au scos din nisip cetăţi antice şi schelete uriaşe de reptile dispărute cu multe milioane de ani în urmă. Astfel, în 1825, arheologul rus Piotr Kuzmici Kozlov a descoperit aproape de locul numit Noin Ula morminte din primii ani ai erei noastre; în sarcofage s-au găsit, bine păstrate, covoare iraniene, mătăsuri şi vase chinezeşti despre care se crede că au ajuns în aceste locuri transportate de caravane. După cinci ani, o expediţie condusă de paleontologul american Chapman Andrews a descoperit în nisip scheletele unor dinozaurieni pînă atunci necunoscuţi: protoceratops şi tritylodons, înalţi de 25 m. Cea mai interesantă descoperire a constituit-o, însă, o pereche de ouă ale acestor reptile, care conţineau embrioni. **(Continuarea în numărul viitor)**

TIMP LIBER

Prelecţiune la Casa Pogor

Astăzi, cu începere de la orele 17.00, la Clubul Cultural "Junimea" (Casa "V. Pogor"), Zoe Dumitrescu-Buşulenga va susţine prelecţiunea "Cîteva file de cultură moldavă în contextul culturii româneşti".

Show "Genius" la terasa "Weekend" Ciric

Banca Română de Dezvoltare - Filiala Iaşi prezintă mîine, cu începere de la orele 17.00, la terasa "Weekend Ciric", cea mai mare terasă acoperită din Iaşi, un super-concert cu grupul "Genius".

Încheierea stagiunii estivale de teatru de păpuşi

Casa de Cultură a Municipiului Iaşi anunţă încheierea stagiunii estivale de teatru de păpuşi, aflată la a 6-a ediţie, stagiune care s-a prelungit la cererea publicului spectator. Ultimul spectacol, care va fi prezentat duminică, 27 septembrie, la orele 17.00, în parcul Copou, este cel cu piesa "Joc în parc", realizat de Constantin Brehnescu.

Adunarea lunară a veteranilor

Filiala "Ştefan cel Mare şi Sfînt" judeţul Iaşi, a Asociaţiei Naţionale a Veteranilor de Război, aduce la cunoştinţa veteranilor de război, văduvelor de război şi văduvelor supravieţuitoare ale veteranilor de război că adunarea din luna aceasta nu va avea loc vineri, 25 septembrie, ci vineri, 2 octombrie, orele 10.00, la Cercul militar (Casa armatei).

Expoziţie "Heinrich Hofmann"

Complexul Muzeal "Moldova" Iaşi - Muzeul de Artă, în colaborare cu Institutul "Goethe" Bucureşti, organizează pînă pe 15 octombrie 1998 expoziţia pentru tineri între 3 şi 90 de ani "Stuwwelpeter - Heinrich Hofmann (1809-1894)". Vernisajul va avea loc miercuri, 23 septembrie, la orele 14.00, la Palatul Culturii Iaşi. Scopul expoziţiei este de a face cunoscut publicului din România pe "Stuwwelpeter" - în traducere, "Petre Ciufulici", personaj vestit al poveştilor lui Heinrich Hofmann. După deschiderea expoziţiei se va organiza un concurs de desen cu premii pentru copii - "Petre Ciufulici, azi". Concursul se adresează tuturor copiilor pînă la vîrsta de 13 ani din Iaşi. Detalille concursului vor fi comunicate la vernisajul expoziţiei.

Spectacole la Teatrul "Luceafărul"

■ Astăzi - orele 10.00 şi 11.00: "Povestea celor doi purceluşi".

■ Mîine - orele 10.00 şi 11.00: "Povestea celor doi purceluşi".

■ Duminică, 27 septembrie, orele 10.00: "Povestea celor doi purceluşi"; orele 11.30: "Povestea prostiei".

METEO

În următoarele 24 de ore, vremea va fi predominant frumoasă ca aspect, cu cerul variabil pînă la senin, dar răcoroasă noaptea şi dimineata. Vîntul va sufla slab pînă la moderat, predominînd din sector nordic. Temperatura aerului va avea valori minime cuprinse între 5° şi 11° C, iar maxime - între 19° şi 23° C.

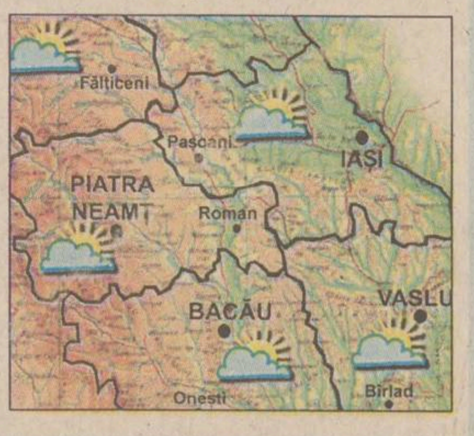

Programul muzeelor azi şi mîine

Complexul Naţional Muzeal "Moldova" anunţă că în perioada desfăşurării Simpozionului European privind Declaraţia supra Regionalismului şi a lucrărilor Comisiilor I şi II ARE (24 şi 25 septembrie), muzeele din cadrul Complexului Naţional Muzeal "Moldova" Iaşi vor fi închise pentru public.

Lansare de volum la Casa Pogor

Muzeul Literaturii Române - Iaşi şi Teatrul Naţional "V. Alecsandri" vă invită mîine, de la ora 17.00, la Clubul Cultural "Junimea" (Casa Pogòr), la lansarea volumului "maipuţincaperfectul" (istorioarele lui Policarp Cutzara) de Paul Miron, apărut la Editura "Junimea", cu ilustraţii de Octavian Mardale. Prezintă Horaţiu Decuble, Al. Călinescu, Constantin Dram şi Ovidiu Nimigean.

Manifestări la Cercul Militar

■ Astăzi, orele 16.00-20.00: Cercul de muzică uşoară; orele 17.00-21.00: Şedinţa cenaclului literar-muzical "ABC"; orele 17.00-19.00: Repetiţia ansamblului folcloric "Hora Iaşului".

■ Mîine, 25 septembrie, orele 10.00-11.00: Expunere "Luptele Armatei Române pentru restabilirea graniţei de est a României - Concepţie şi acţiune, în toamna anului 1944"; orele 10.00-12.00: Clubul veteranilor de război.

■ Sîmbătă, 26 septembrie, orele 10.00-20.00: Clubul cadrelor militare şi al familiilor acestora; orele 11.00-13.00: Curs de manechine şi fotomodele; orele 10.00-12.00: Şedinţa cenaclului literar-muzical "ABC"

■ Duminică, 27 septembrie, orele 8.00-20.00: Clubul cadrelor militare şi al familiilor acestora; orele 10.00-13.00 Curs de manechine şi fotomodele; orele 10.00-13.00: Repetiţia grupului de umor.

MARTURISIRI INDECENTE
INTERZIS FEMEILOR
Tel.: 064-893.012 NON STOP
Tarif unic 3950 lei/30 sec. Primele 20 sec. netaxabile.

POVESTIRI INDECENTE
cu cei mai tari bărbaţi pe care îi poţi visa
INTERZIS BĂRBAŢILOR
Tel.: 064-893.008 NON STOP
Tarif unic 3950 lei/30 sec. Primele 20 sec. netaxabile.

SEX LIVE
cu femei sălbatice, femei care ştiu ce vor
Tel.: 064-893.004
INTERZIS FEMEILOR
NON STOP
Tarif unic 3950 lei/30 sec. Primele 20 sec. netaxabile.

SEX LIVE
cu bărbaţi adevăraţi, cu bărbaţi puternici
INTERZIS BĂRBAŢILOR
NON STOP
Tel.: 064-893.000
Tarif unic 3950 lei/30 sec. Primele 20 sec. netaxabile.

ÎŢI CAUŢI JUMĂTATEA?
Ai nevoie de un partener?
SUNA LA: 064-893.016
NON STOP
Tarif unic 3950 lei/30 sec. Primele 20 sec. netaxabile.

COMTEX

ROMARTA

pentru că te-ai săturat de produse ieftine şi proaste
pentru că vrei calitate
pentru că vrei lux
pentru că vrei *altceva*

Magazinul tău!

COOPERATIVA DE CREDIT BANCA POPULARĂ
"MINERVA"

vă oferă începînd cu data **19.08.1998** următoarele dobînzi pentru depunerile la termen:

1 lună ... 53% pe an
3 luni ... 55% pe an
6 luni ... 57% pe an
12 luni ... 59% pe an

Relaţii suplimentare la sediul din strada Costache Negri nr. 10 (în spatele Halei Centrale), tel. 143.000.

FITINGURI (racorduri pentru ţevi)
negre, zincate, ş.a.
la *cele mai* mici preţuri !

Depozitul din Iaşi: str. Sărăriei 155,
tel./fax: 032-234282
luni-vineri: 8.00-18.00;
sîmbătă: 9.00-13.00
S.C. TIMARK S.R.L.

Str. Sărăriei
155
Str. 1907
Str. Lascăr Catargi

IIRUC SERVICE
Sucursala 35 Moldova Iaşi
Str. N. Iorga nr. 30, Bl. Z 4; Cod poştal 6600
Tel./Fax: 032/234242; Tel.: 032/130712, 133300, 130302
E-mail: iasi@iasi.iiruc.ro

RISOGRAPH
* 130 copii/minut * multiplicare color
* alimentare automată cu documente
* garanţie 12 luni sau 1.500.000 copii
SE ASIGURĂ CONSUMABILE ŞI PIESE DE SCHIMB!
IIRUC comercializează şi asigură garanţie pentru:
* case de marcat CARAT 1500 *
* cîntare electronice * maşini de scris electronice OPTIMA *
* birotică * echipamente COMPAREX * copiatoare şi faxuri TOSHIBA *

sc DANSOR srl Iaşi
Agfa
- prelucrări foto automate
- execuţie şi developări AZOMUREŞ
- comenzi la domiciliu
- reproduceri foto alb-negru şi color
- copieri diapozitive şi negative
- developări diapozitive
- verificări aparate foto
Adresa noastră:
magazin "MOLDOVA" - parter
Program:
Zilnic: 8 - 20
Sîmbăta: 8 - 15
Duminica: 8 - 13

Alpha 11 - Design şi producţie
Str. Banat nr. 1/B, Iaşi
• *Planuri de afacere, studii de piaţă şi sondaje de opinie*
• *Imprimare imagini color pe hîrtie, carton, tricouri, salopete, halate, şepci:*
Sigle, embleme · Nume de firmă · Reclame · Cărţi de vizită · Etichete · Calendare · Albume foto · Invitaţii
Iaşi: 032-214854
Suceava: 030-215180
Bârlad: 035-413496
Negreşti-Vs: 035-457820

SOMACO PREFABRICATE SA IAŞI
cu sediul în Iaşi, Şoseaua Chişinăului nr. 6

angajează prin concurs
personal competent pentru activitatea de control financiar gestionar
Condiţii obligatorii:
▪ studii economice superioare
▪ vechime în specialitate 3-5 ani
Relaţii la sediul firmei sau prin telefon 133468/114 (serviciu personal).

Cotidianul MONITORUL
organizează concurs pentru ocuparea unui post de
COORDONATOR PRODUCŢIE TIPOGRAFICĂ

Cerinţe:
- bărbat
- vîrsta maximă 35 de ani
- stagiul militar satisfăcut
- domiciliul stabil în Iaşi
- studii medii sau superioare (tehnice)
- disponibil pentru lucrul în schimbul de noapte
- caracter organizat şi eficient

Oferim:
- salariu competitiv
- lucrul într-o echipă tînără, dinamică
- şcolarizări gratuite

Experienţa în domeniul tipografic constituie un avantaj.

Formularele de concurs se pot ridica de la sediul cotidianului Monitorul, et. II, cam. 214 pînă la data de 5 octombrie 1998. Relaţii suplimentare la tel. 271333/129.

Monitorul
centre de Mică Publicitate

Monitorul str. Smîrdan 5 tel. 144 577
Flora str. V. Lupu 110 tel. 175 094
Materna
Vama Veche interior Magazin Sometchim SA
E.M.I. Bd. Independenţei tel. 117 530
Rodipet Piaţa Unirii tel. 104 207
Rodipet Piaţa M. Eminescu
Ario Bd. Păcurari 142 tel. 163 928
Elgina Bd. Alex. cel Bun 44 tel. 152 070
Original Dacia, str. Vitejilor, bl. 3SD8 tel. 250 897
1001 Articole Podu Roş Metalo - Chimice SA tel. 130 750
C.M.V. Complex Podu de Piatră tel. 135 598
Copou Cinema Copou tel. 145 738
El Roxi C.U.G. tel. 221 291
Avallon Music Tg. Cucu (blocul cu coloane) tel. 175 838

Drumul bun trece pe la noi!
OFERTA SĂPTĂMÎNII în LEI
Set motor DACIA 1400....................550.000
Segmenţi Dacia..................................95.000
Carburator DACIA 1300.................366.000
Disc ambreiaj d=180.......................125.000
Ax cu came DACIA..........................165.000
Set covoraşe DACIA..........................85.000
Covoraşe faţă DACIA.........................59.000
Pompă injecţie RABA...................1.528.500
Pompă injecţie SAVIEM..............1.315.400
Pompă injecţie ARO-BRAŞOV...1.353.900
Set motor tractor U-650.............1.680.000
Pompă apă U-650...........................322.200
Filtru motorină..................................9.000
Magazinul preferat al maşinii tale

PIESE AUTO 4x4 PIESE AUTO
IAŞI, Şoseaua Păcurari 49
Bloc 546, parter
Tel/Fax: 032-117.517

HOROSCOP

BERBEC

(21 mart. - 20 apr.):

👍 Observaţiile dvs. sînt primite cu interes şi curiozitate dar ceva nu vă satisface în final. Aţi fi vrut să obţineţi mai mult decît aplauze la scenă deschisă.

TAUR

(21 apr. - 20 mai):

✋ Nu vă lipseşte imaginaţia, însă starea care s-a creat vă taie pofta de-a fabula. Nici în cele mai negre gînduri şi vise nu v-aţi aşteptat la o asemenea reacţie.

GEMENI

(21 mai - 21 iun.):

👌 Momentul este prielnic pentru iniţiativa pe care doriţi s-o promovaţi. Rămîne ca şi starea dvs. de spirit să fie propice pentru o astfel de înfruntare.

RAC

(22 iun. - 22 iul.):

✋ Propunerea dvs. nu este cu totul inocentă, dar nu se sperie nimeni dintr-atît. În fond, ce se cere se cere tuturor, nu face nimeni excepţie de la regulă.

LEU

(23 iul. - 22 aug.):

✋ Nu vă cere nimeni să renunţaţi la punctul dvs. de vedere, nici dvs. nu vreţi să renunţaţi. Va urma un schimb de replici din care veţi ieşi cu o autoritate sporită.

FECIOARĂ

(23 aug. - 22sept.):

👌 Cercul se închide, dar nimeni nu are de cîştigat, nimeni nu are de pierdut. Vă încearcă un sentiment de zădărnicie: la ce bun tot ce-aţi făcut?

BALANŢĂ

(23 sept. - 22 oct.):

✋ Dacă veţi avea suficientă toleranţă, veţi beneficia de recunoştinţa provizorie a celor incriminaţi. Bineînţeles, mai tîrziu toată lumea va uita.

SCORPION

(23 oct. - 21 nov.):

👍 Veţi trage toate ponoasele, după ce aţi încercat toate variantele de conciiere. Aici sînteţi şi dvs. de vină: războiul vă place şi cînd luptaţi pentru pace.

SĂGETĂTOR

(22 nov. - 21 dec.):

👎 Aţi pornit cu mult entuziasm într-o afacere care nu ştiţi unde vă poate conduce. Optimismul dvs. nu este cu nimic diminuat de scepticismul colegilor.

CAPRICORN

(22 dec. - 19 ian.):

👎 Sînteţi o persoană greu de tentat, dacă nu aveţi disponibilitatea de moment a aventurii. Pietrele sînt peste tot la fel, aceasta este deviza călătorului care sînteţi.

VĂRSĂTOR

(20 ian. - 18 febr.):

👍 Nu vă aflaţi în situaţia celui care stă să se înece la mal, dar aveţi teamă de necunoscut. Pe de altă parte, vă place imprevizibilul şi vă aruncaţi orbeşte înainte.

PEŞTI

(19 febr. - 20 mart.):

👎 Recomandările care vi s-au făcut nu v-au convenit, dar au început să prindă consistenţă. Ar fi fost de preferat să nu le ignoraţi din nepăsare şi imprudenţă.

LEGENDA:

👎 - *vă paşte ghinionul;*
✋ - *prudenţa e mama înţelepciunii;*
👍 - *n-aveţi nimic de pierdut;*
👌 - *şansa vă surîde.*

INTEGRAMA ZILEI

CY-RANO

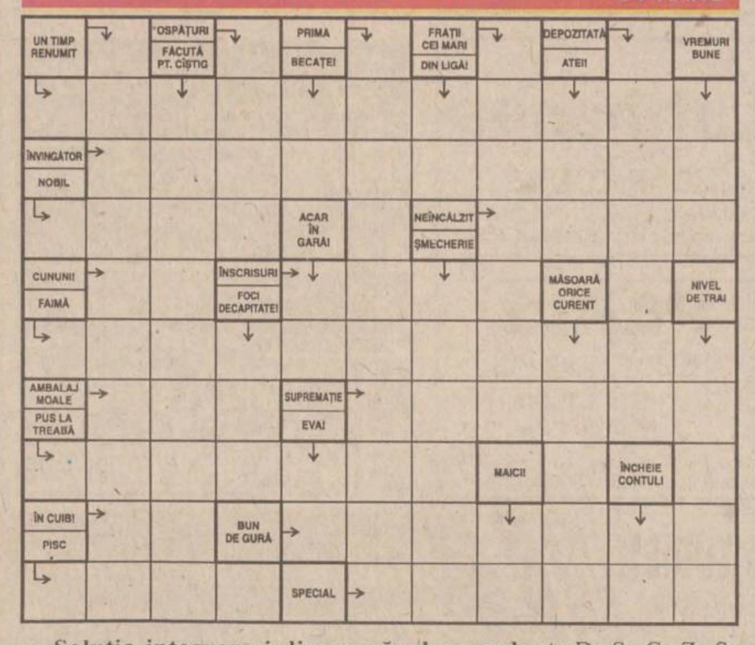

Soluţia integramei din numărul precedent: D; S; C; Z; S; RESTAURANTE; LARGIT; BAT; HILARE; B; RI; MINERALE; C; FICUS; FALCA; TITIREZ; O; VAL; VERANDA; RIDICATURI; DECI; ITALIA

Ziarul care sta de vorba cu oamenii
Monitorul

Redactor sef: TONI HRITAC
Redactor sef adjunct: MONA DÎRTU
Editor coordonator: FLORIN NICULA
Secretar general de redactie: MARIUS CRISTIAN

SEFI DEPARTAMENTE:
■ Subredactia Bucuresti: Costel Stroescu ■ Eveniment national: Claudiu Raus (int. 109) ■ Eveniment international: Adrian Dîrtu (int. 116) ■ Speciale: Ovidiu Scutelnicu (int. 108) ■ Sănătate: Mihaela Cănănău (int. 108) ■ Administratie: Gabriel Gachi (int. 105) ■ Învătămînt: Silviu Labes (int. 108) ■ Economic: Mihaela Minut (int. 117) ■ Divertisment: Ciprian Iesan (int. 111) ■ Sport: Nicolae Grecu (int. 107) ■ Redactor de serviciu: Maria Dorohoi, Petru Iosipescu, Dana Butnărasu (int. 124) ■ Fotoreporteri: Constantin Plop, Silvian Stânisor ■ Grafică: Lucian Amarii, Daniel Melinte, Marius Ursache ■ Layout: Florin Pavel ■ Secretariat de redactie: Ivona Burduja (int. 116) ■ Productie: Mihai Tudose (int. 128) ■ Difuzare: Mihai Sîrbu ■ Contabilitate: Antoneta Filip (int. 112)

Editor: NORD-EST S.A. Iasi, Str. Smârdan nr. 5, tel. 032/271333, fax 032/270415
Presedinte: Alexandru Lăzescu
Vicepresedinte: Cezar Caluschi
Director general: Daniel Condurache
Director editor: Florin Zamfirescu
Director executiv: Gabriel Rusu
Director vînzări publicitate: Răzvan Avram
Director de marketing: Cătălin Iftimie

Redactor sef MONITORUL DE DUMINICĂ: Cristina LECA
Editor MONITORUL INTERNET: Cristian RACU
http://www.monitorul.ro/ ; E-mail: monitorul@monitorul.ro

Cotidianul MONITORUL apare la Iasi, Bacău, Botoşani, Braşov, Brăila, Cluj, Galati, Neamt, Roman, Suceava, Vaslui şi Vrancea

ADRESA REDACŢIEI: Iaşi, str. Smîrdan nr. 5 ■ Tel. 271333 (centrala); 271271 (redactor de serviciu) ■ Fax 27.04.15 ■ Publicitate tel./fax 14.47.76

Tipar offset: MULTIPRINT, Iaşi str. Sf. Lazăr nr. 49, tel. 032/230060

Abonamentele se pot face la orice Oficiu Postal din ţară. MONITORUL figurează în catalogul Presei interne la poziţia 1040. Difuzare: S.C. Nord-Est Distribution S.A.

B.C.U. „M. EMINESCU" IAȘI
PECU

CITIȚI ÎN PAGINA 2A

Începe balul vînzării spațiilor comerciale

CITIȚI ÎN PAGINA 3A

Invitații europeni la simpozionul ARE au fost umiliți în Vama Albița

VINERI
25 septembrie
1998
Nr. 226 (2206)
20 PAGINI
1500 LEI

Ziarul care stă de vorbă cu oamenii

Monitorul

Înainte de a anunța Poliția, Salvarea sau Pompierii, sunați la

MONITORUL
271.271

www.monitorul.ro

Mirosurile urîte din Justiția ieșeană

- astăzi, ministrul Justiției se află în Iași
- Monitorul îi prezintă, în detaliu, ciudățeniile din Justiția ieșeană: sentințe care-ți fac părul măciucă, încrengături de interese, hărțuirea ziariștilor etc
- Ministrul Justiției poate afla de ce nu mai poți avea încredere în sentințele Judecătoriei din Iași ■ pag. 4-5A ■

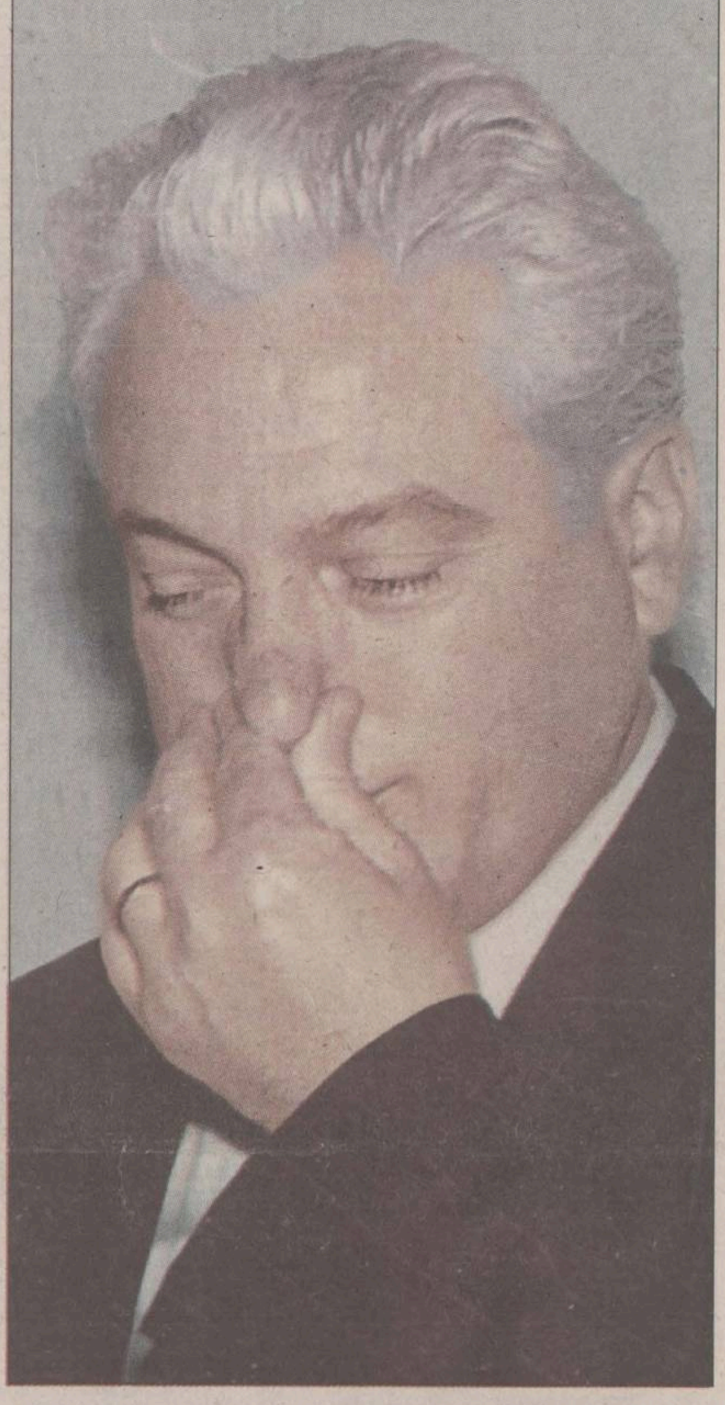

Federația Internațională a Jurnaliștilor cere președintelui să stopeze condamnarea ziariștilor

FIP IFJ FIJ

International Federation of Journalists

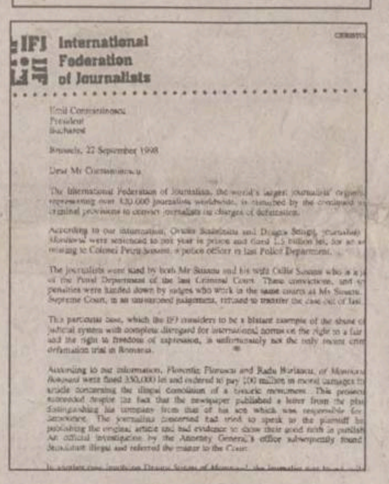

IFJ International Federation of Journalists

Dragă domnule Constantinescu,

Federația Internațională a Jurnaliștilor, cea mai mare organizație de presă din lume, reprezentînd peste 420.000 de jurnaliști din toată lumea, este indignată de folosirea în continuare a pedepselor penale în cazul calomniei. În conformitate cu informațiile pe care le deținem, ***Ovidiu Scutelnicu și Dragoș Stîngu***, ziariști la "Monitorul", au fost condamnați la un an închisoare și plata unor daune morale în valoare de 1,5 miliarde lei, pentru un articol despre colonelul ***Petru Susanu***, un ofițer de Poliție din cadrul Poliției Iași. Jurnaliștii au fost dați în judecată, atît de colonelul Susanu, cît și de soția sa, ***Otilia Susanu***, judecător în cadrul Secției Penale a Tribunalului Iași. Aceste condamnări și penalitățile severe au fost dictate de judecătorii care lucrează în aceeași instituție cu Otilia Susanu. Curtea Supremă, printr-o decizie nejustificată, a refuzat să strămute cazul la un tribunal dintr-o altă localitate. Acest caz particular, pe care FIJ îl consideră ca fiind un exemplu evident de abuz al sistemului juridic cu nerespectarea totală a normelor internaționale privitoare la dreptul persoanei la o judecată corectă și la libertatea de exprimare, nu este, din păcate, singurul caz recent de acest gen din România. Din informațiile pe care le avem, ***Florentin Florescu*** și ***Radu Burlacu*** de la "Monitorul de Botoșani" au fost amendați cu 350.000 lei și obligați la plata a 100 milioane lei despăgubiri morale pentru un articol referitor la demolarea ilegală a unui monument istoric.

Aidan White
Secretar general al FIJ
Bruxelles, 22 septembrie 1998.

Continuare în pagina 5A

Constantinescu acuză Guvernul că nu se ocupă de reformă

■ *el a afirmat, ieri, că Guvernul "mestecă la infinit cuvinte ca reformă și restructurare, care și-au pierdut aproape orice conținut"*

După ce procedat, miercuri, la o schimbare-fulger a lui Daniel Dăianu din funcția de ministru al Finanțelor, președintele Constantinescu își revarsă pe Guvern nemulțumirea ce ia mai rămas.

El a acuzat Executivul, ieri, că nu se ocupă de strategia reformei, ci ***"mestecă la infinit cuvinte ca reformă și restructurare, care și-au pierdut aproape orice conținut"***. Președintele a acuzat, de asemenea, faptul că dezbaterea marilor probleme economice este minată de un "populism derizoriu", de o abordare ***"de un primitivism sub orice critică"***, ceea ce "demonetizează dezbaterea și o coboară la cel mai de jos nivel".

Tratarea acestor probleme amintește, în cel mai bun caz, de piesele lui Caragiale, și nu de un program adevărat, a opinat Constantinescu. **(Amănunte în pagina 9A)**

Profesorii ieșeni povestesc ce fel de student a fost noul ministru de Finanțe

■ *trei dintre instituțiile la care a lucrat au dat faliment* ■ *a fost un student bun și "gagicar"* ■

Trei dintre instituțiile la care a lucrat noul ministru de Finanțe au dat faliment. Între 1980 și 1990, Traian Decebal Remeș a fost contabil-șef la IPICCF Maramureș, producător de cuptoare pentru industria alimentară, iar acum societatea maramureșeană este în stare de faliment. Din 1990 pînă în 1992, actualul ministru de Finanțe a lucrat la SC "Ramira" Baia-Mare, producător de mașini și utilaje care a fost trecută pe lista de lichidare a lui Coșea. Din mai a.c., la SC "Ramira" Baia-Mare au mai rămas doar 60-70 de salariați (din cei peste 500) care asigură paza și conservarea patrimoniului societății și ajută lichidatorul să vîndă activele. După cum ne-a declarat Alexandru Checicheș, directorul SC "Ramira", ***"Traian Remeș a ajuns director printr-o conjunctură care l-a favorizat. După 1990, sindicaliștii schimbau directorii la fiecare cîteva luni. El era economist de meserie și a ajuns director într-o fabrică constructoare de mașini și utilaje. Probabil că l-au plăcut sindicaliștii. Dar nu era locul lui acolo, nu era pregătit pentru o astfel de funcție"***.

Apoi, între 1995 și 1996, Traian Decebal Remeș a condus și filiala din Baia-Mare a "Credit Bank", care este declarată în stare de faliment.

Amintim că Traian Decebal Remeș este economist de profesie. A terminat secția "Economia industriei" din cadrul Facultății de Științe Economice a Universității "Al. I. Cuza" din Iași. Primul an l-a făcut la fără frecvență, ulterior transferîndu-se la zi. Elena Zaharia, secretar la facultatea ieșeană. și-l amintește după nume. ***"Cînd -am auzit numele pe posturile de televiziune mi-am dat seama că este vorba despre fostul nostru student"***. Profesorii facultății povestesc că a fost un student bun, nu excelent, dar peste medie. ***"Era un ardelean tenace și cinstit, iar ca student nu excela, dar a fost bun, peste media 9. În schimb era un bărbat bine. Era un mare gagicar"***, ne-a declarat prof.dr Aurel Brînză. **(C. APETREI, C. SAVA)**

Urmează procesele de împărțire a averii lui Ceaușescu

Moștenitorii soților Ceaușescu au intrat în posesia actelor de deces ale acestora, după aproape nouă ani de la executarea cuplului prezidențial.

Printr-un document înaintat secției "Contencios Administrativ" a Curții de Apel București, Primăria Sectorului 1 a comunicat că, marți, actele au fost transmise fiicei soților Ceaușescu.

Problemele în instanță ale moștenitorilor legitimi ai soților Ceaușescu nu se vor sfîrși totuși aici. Deși există, certificatele de deces sînt nule deoarece nu au fost emise de autoritățile localității pe raza căreia au avut loc decesele, respectiv Tîrgoviște, ci în București. Chiar dacă această problemă va fi rezolvată, este posiblil să urmeze și alte procese, prin care moștenitorii vor cere să intre în posesia bunurilor puse sub sechestru în 1989.

azi

Meteo: Temperatura aerului va avea valori minime cuprinse între 4° și 7° C, iar maxime - între 18° și 20° C. **10B**

Balaci bătăușul: La nunta fiicei sale, antrenorul Ilie Balaci i-a agresat pe cameramanii de la PRO TV și "Antena 1", adresîndu-le cuvinte triviale și lovindu-i cu pumnii și picioarele. **1B**

Veste bună: Salariile cadrelor universitare vor crește, în următoarea perioadă, cu 500.000 lei. **9A**

Deschidere oficială: Andrei Marga și Radu Vasile vor deschide anul universitar la Iași, pe 1 octombrie. **2A**

Adio SNCFR: De la 1 octombrie, sigla SNCFR nu va mai exista, regia intrînd efectiv în restructurare. **9A**

Ucigașa arestată: Mama care și-a ucis copilul nou-născut aruncîndu-l într-un WC public a fost arestată. **2A**

Banii dvs: Cei mai frecvenți clienți ai băncilor sînt pensionarii, în timp ce tinerii nu reprezintă nici o treime din persoanele cu care lucrează sucursalele ieșene. **6A**

Importuri mai scumpe: Guvernul a adoptat o ordonanță ale cărei consecințe vor fi scumpirea unor produse de import. **9A**

Mormonii enervanți: Doi mormoni care s-au prezentat ieri la Primărie l-au enervat cumplit pe Constantin Simirad. **3A**

SENZAȚIONAL 50.000 75.000 100.000 150.000 LEI
la cererea consumatorilor
SĂPTĂMÎNA REDUCERILOR
se prelungește pînă cînd întreg orașul va fi satisfăcut
Începînd de Vineri 11 septembrie
IULIUS

Monitorul Duminică
Monitorul TV
În sfîrșit împreună!!! Doar 2500 lei

Monitorul Duminică
Ce citesc oamenii buni, de sîmbătă pînă luni?
Răspunsul în ultima pagină!

ORAȘUL PE O COLOANĂ

Hapsîn, primarul a amînat Festivalul Vinului

Festivalul Vinului a fost reprogramat pentru perioada 16-18 octombrie. Inițial, acesta figura în programul Sărbătorilor Iașului. Primarul *Constantin Simirad* a luat această decizie după ce a constatat că diverse firme intermediare care s-au oferit să organizeze festivalul plătesc la Primărie o sumă incomparabil mai mică decît cea percepută producătorilor de vinuri. ***"E mai bine să amînăm Festivalul Vinului decît să piardă Primăria bani"***, a spus Simirad. De organizarea Festivalului Vinului se va ocupa un serviciu autofinațat al Primăriei, special creat de Simirad pentru a atrage fonduri suplimentare la bugetul local din publicitate și festivaluri. El estimează că s-ar putea obține anual 7 miliarde lei din această activitate. ***"În mod sigur vom atrage societățile comerciale prin prețurile mult mai mici decît cele practicate de diverse firme"***, a mai spus Simirad. **(F. DUMITRAȘCU)**

Maricica Popa, prostituata de lux de la Gară

O adolescentă în vîrstă de 17 ani are obiceiul de a agăța bărbați, în Gara de Nord Iași. Acest nărav îl are de la vîrsta de 14 ani, cînd și-a dat seama cît de repede și ușor poate obține bani. *Maricica Popa* a ajuns deja experimentată. ***"Pentru o oră de sex, obțin de la bărbați între 300.000-500.000 de lei. Eu nu fac altceva decît să aștept în fața gării și bărbații vin singuri la mine"***, ne-a declarat aceasta. Declarația sa pare puțin hazardată, ținînd cont că alte prostituate, care-și fac veacul în aceeași zonă, susțin că nu cîștigă mai mult de 50.000 lei la partida de sex. Adolescenta a spus că nu-și triază clienții. Tineri, în vîrstă, pentru ea nu contează, atîta timp cît aceștia îi plătesc serviciile. Fata și-a părăsit părinții în urmă cu trei ani, deoarece, așa cum susține, nu avea ce să mănînce, iar ei consumau mai tot timpul băuturi alcoolice. Maricica nu a mers niciodată la școală, ea ocupîndu-se de creșterea fraților săi mai mici. Vagabondează și trăiește din prostituție, iar singurul lucru pe care l-a învățat este să numere banii. În cursul zilei de ieri, aceasta a fost supusă expertizei medico-legale psihiatrice. În urma investigațiilor, membrii comisiei au constatat că acuzată de prostituție suferă de "deficiență mentală" și prezintă "carențe educaționale", încît nu poate răspunde penal în fața legii. **(Laura HUSARU)**

O orfană de 18 ani a plîns două zile pe holurile Consiliului Județean

Timp de două zile, o fată de 18 ani, provenită dintr-o instituție de ocrotire, a udat cu lacrimi covoarele Consiliului Județean. Însă povestea ***Anei-Maria Stănescu*** nu a reușit să înduioșeze inimile oficialităților. De aproape trei luni de zile, fata trăiește pe străzi și doarme în gară. Greutățile vieții de vagabond aproape că au doborît-o. ***"Nu am mîncat de mai multe zile. În ultima săptămînă am dormit pe o bancă în gară și de două ori niște băieți au încercat să mă violeze. Dar am scăpat cu fuga"***, povestește printre lacrimi Ana-Maria. Fata a trăit în instituții de stat încă de cînd avea două zile. Mama ei a abandonat-o la naștere și de atunci nu s-a mai interesat de ea. Întrucît suferă de astm bronșic, Ana-Maria a locuit mai tot timpul la sanatoriul din Mircești. Chiar și după ameliorarea stării de sănătate, fata a rămas aici deoarece sanatoriul a devenit un fel de casă de copii. În urmă cu ceva timp, Ana-Maria și-a descoperit o soră mai mică la Casa de copii Budăi, pe care a început să o viziteze regulat. Astfel s-a întîmplat și în vacanța de vară. Numai că, prinzînd gust de libertate, Ana-Maria a uitat că-i trebuie învoire de la conducerea sanatoriului Mircești. Cînd a vrut să se întoarcă nu a mai fost primită, mai ales că împlinise deja 18 ani, vîrstă de la care unitățile de ocrotire nu mai adăpostesc decît elevii și studenții. ***"Dacă ai fi fost cuminte și nu ai fi plecat de acolo fără să anunți, s-ar fi putut aranja să mai stai. Așa însă nu se poate. Caută-ți de lucru"***, a fost răspunsul pe care l-a primit, în plină ședință a Comisiei pentru Protecția Copilului, de la ***Alexandra Socolov***, șefa Direcției Județene de Resort. **(Dana PAVEL)**

Lui Paul Bălaș, medicii i-au mutat degetul mare de la picior la mînă

■ *această operație a fost făcută în premieră pentru Iași* ■ *în urma unui accident, degetul mare de la mîna stîngă i-a fost retezat la mașina circulară de tăiat lemne* ■ *la Iași, după o operație ce a durat opt ore, mîna băiatului și-a recăpătat funcționalitatea* ■

În urma unei intervenții chirurgicale laborioase, ce a durat opt ore, un tînăr în vîrstă de 18 ani din Bistrița (jud. Bistrița Năsăud) își va putea folosi, din nou, mîna stîngă: degetul mare, care a fost retezat la circulara de tăiat lemne acum cîteva luni, i-a fost înlocuit, de medicii chirurgi ieșeni, cu degetul mare de la un picior. Operația, care s-a desfășurat la Spitalul de Urgențe, este o premieră pentru centrul medical ieșean, o astfel de intervenție efectuîndu-se pînă acum doar la București și Cluj. ***"Tehnica operatorie, deși ne-am însușit-o de cîțiva ani, nu am avut ocazia să o aplicăm, pentru că unii pacienți care au suferit astfel de accidente au refuzat o intervenție chirurgicală de durată, iar alții nu au știut că se poate face așa ceva la Iași"***, a precizat *conf. dr. Theodor Stamate*, medicul chirurg care, împreună cu echipa sa, a efectuat operația. În luna iunie a.c., Paul Bălaș și-a pierdut degetul mare de la mîna stîngă într-un accident de muncă. ***"Imediat, am luat degetul tăiat și m-am dus la spitalul din localitate. Medicii de acolo însă nu au știut să-mi spună că erau șanse să mi se «pună» degetul la loc dacă îl țineam într-o pungă cu gheață și dacă, în decurs de șase ore, ajungeam la spitalul din Iași. Ei mi-au spus că nu mai este nimic de făcut, și mi-au reparat puțin montul"***, ne-a mărturisit tînărul. În următoarele zile de la accident, Paul nu s-a putut împăca cu ideea că va rămîne fără deget și nu-și va putea folosi mîna (amputația degetului mare ducînd la pierderea a peste 50% din funcția mîinii). Interesîndu-se în dreapta și-n stînga, a aflat că este posibil totuși să-și revadă mîna întreagă dacă merge la un spital de specialitate din București, Cluj sau Iași; a ales Iașul și s-a prezentat la un control la Clinica de Chirurgie Plastică și Reconstructivă de la Spitalul de Urgențe, unde a și fost programat pentru operație. ***"O metodă de reconstrucție a policelui (degetul mare de la mînă) amputat este aceea de a transfera un deget mare de la picior la mînă - pe post de police. În timpul intervenției, s-au identificat toate ramurile arteriale, venoase, filetele nervoase, tendoanele extensoare și flexoare ale degetului mare de la picior și acestea s-au secționat la un nivel convenabil, astfel încît, după amputarea degetului de la picior, acestea să se potrivească la corespondentele lor de la policele lipsă. S-a adus degetul de la picior în locul celui de la mînă și, după fixarea scheletului osos, acesta a fost reconectat la sursele arteriale, venoase, s-a refăcut continuitatea nervilor senzitivi și a tendoanelor flexoare și extensoare. Astfel, degetul mare de la picior ajunge să «trăiască» la mînă; în schimb, zona donatoare nu lasă sechele - pacientul va putea să meargă peste două săptămîni"***, a explicat dr. Stamate. În timp de șase săptămîni, se va produce consolidarea scheletului la degetul de la mînă, iar, după circa trei luni, pacientul va începe să perceapă senzațiile tactile exact ca atunci cînd avea degetul pe care l-a pierdut în urmă cu cîteva luni. **(Dana FECHET)**

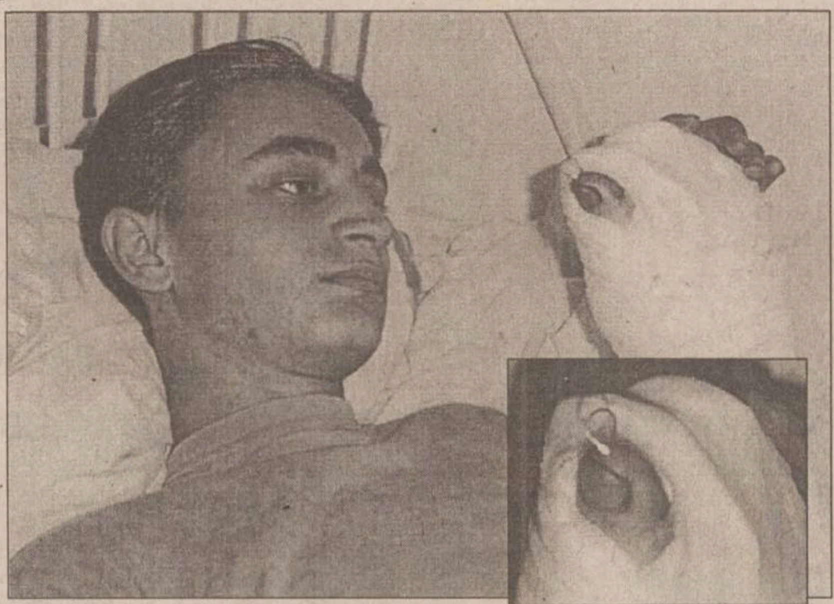

Tînărul Paul Bălaș nevenindu-i să creadă de ce au reușit să facă medicii ieșeni. De acum înainte el va ține stiloul cu degetul mare de la picior.

Finetti
Hazelnut spread with cocoa

Finetti

distribuit de

NIVAS HOLDING

☎ 032-250.200
Iași: 092-353.492
Pașcani: 092-210.509

Radu Vasile și Andrei Marga vor deschide anul universitar la Iași

■ *festivitatea de deschidere va avea loc pe 30 septembrie, cu 5 zile mai devreme decît în restul țării*

Deschiderea anului academic la Universitatea "Al. I. Cuza", se va face pe 30 septembrie, cu 5 zile mai devreme decît în restul țării pentru ca la festivități să poată participa și primul ministru, ***Radu Vasile***, și ministrul Educației Naționale, ***Andrei Marga***. Rectorul Universității "Al.I. Cuza", Gheorghe Popa, a declarat ieri, că premierul și ministrul Educației și-au confirmat prezența la festivitățile din 30 septembrie.

Ieri, universitatea ieșeană a fost cuprinsă de o adevărată agitație. Decanii tuturor facultăților au fost rugați să anunțe cît mai mulți studenți despre decalarea zilei de deschidere a anului universitar pentru a se evita situația în care aula universității să fie goală la festivitatea ce va fi condusă de Marga. Reamintim că venirea ministrului Marga la Iași a fost, pînă nu de mult, incertă. Deși promisese încă din vară că va deschide anul universitar la Iași, Marga a contramandat totul, anunțînd că, pe 1 octombrie, va fi la Craiova, unde îl va însoți pe președintele ***Emil Constantinescu***. Deoarece Marga avea programată la Iași o întîlnire cu toți inspectorii generali din învățămîntul preuniversitar, pe 30 septembrie, Universitatea "Al.I. Cuza" decalat deschiderea anului academic.

Cazarea studenților de la "Cuza" începe pe 1 octombrie

Nebunia cazărilor de la fiecare început de an universitar va debuta, pentru studenții de la Universitatea "Al. I. Cuza", la 1 octombrie 1998. Aproximativ 12.000 de tineri sînt studenți la "Cuza", iar universitatea poate asigura cazare numai pentru circa 70% dintre cei care au dreptul de a locui în cămine. Așadar, mulți dintre studenții care nu domiciliază în Iași vor fi nevoiți să-și închirieze camere în oraș. Universitatea "Al. I. Cuza" dispune de aproximativ 5.000 de locuri în Campusurile "Titu Maiorescu", "Tîrgușor Copou", "Codrescu". Studenții se vor putea caza și în acest an în Căminele 14, 15 și 16 ale liceelor industriale din zona Socola. În baza unui protocol semnat între Universitățile "Al. I. Cuza" și Universitatea Tehnică, alți 900 de studenți vor deveni "rezidenți" ai Campusului "Tudor Vladimirescu". Căminul de lux din "Codrescu", definitivat recent și destinat studenților străini veniți cu burse "Socrates" la Iași, va fi doar parțial dat în folosință. La începutul anului universitar, studenții vor achita, la cazare, suma de 130.000 lei, din care 40.000 lei reprezintă tariful de cazare pe luna octombrie, alți 40.000 lei sînt bani pentru fondul de garanție, restul de 50.000 lei reprezentînd valoarea bonurilor pentru masă **(A.T.)**

Primăria e în al nouălea cer

■ *au fost admise 279 de cereri de cumpărare a spațiilor* ■ *municipalitatea estimează că va scoate în jur de 200 de miliarde de la comercianți* ■ *o parte din bani va fi folosită pentru finalizarea unor blocuri* ■ *luni este ultima zi cînd se mai primesc cereri de cumpărare* ■

Termenul limită de depunere a cererilor pentru cumpărarea spațiilor comerciale este luni, 28 septembrie 1998. Deși în Hotărîrea de Guvern data limită era sîmbătă, 26 septembrie 1998, zi nelucrătoare, conducerea municipalității a decis că punctul final va fi luni, 28 septembrie 1998.

Pînă ieri, la Direcția de Administrare a Fondului Imobiliar de Stat (DAFIS) au fost depuse 305 cereri de cumpărare a spațiilor comerciale. Din aceste cereri au fost admise 279, restul de 26 fiind în administrarea SC "Iași XXI" SA, chioșcuri sau porticuri, deci nu pot fi vîndute.

În municipiul Iași, din 800 de spații comerciale pot fi vîndute conform HG 505/1998 un număr de 504 spații comerciale. Spațiile comerciale care nu au ofertă de cumpărare vor fi scoase la licitație de Primărie. Acest lucru nu va însemna însă evacuarea forțată a comercianților care nu au depus cereri de cumpărare a spațiilor. Viceprimarul *Ștefan Ungureanu* nu știe încă cum se va proceda cu acești comercianți. ***"Probabil că vom introduce în contractele de închiriere a spațiilor o clauză prin care vom pune în vedere comerciantului că ar putea fi evacuat din spațiu în cazul în care vom hotărî să vindem acel spațiu la licitație. Însă comerciantul va putea participa la licitație pentru a intra în posesia spațiului"***, a spus viceprimarul Ungureanu.

Specialiștii Primăriei estimează că ar putea obține din vînzarea spațiilor comerciale aproximativ 200 miliarde lei. Calculul a fost făcut în condițiile în care Primăria ar obține 2 milioane lei pentru 1 mp. Viceprimarul Vasile Dumitriu este de părere că acești bani ar fi suficienți pentru finanțarea proiectelor de investiții ale Primăriei. Legea prevede că fondurile obținute din vînzarea spațiilor comerciale vor fi utilizate pentru construcția de locuințe sociale și pentru realizarea unor proiecte de interes public, aprobate de Consiliul Local și care nu au asigurate resurse financiare. Dumitriu crede că ***"vor fi finalizate cu 80 miliarde lei lucrările de construcții la blocurile de locuințe, alte 15 miliarde lei ar putea fi destinate consolidării versanților, cu 31 miliarde lei s-ar reamenaja și moderniza piața și platoul de la Hala Centrală; Ateneul Tătărași ar deveni funcțional cu 9 miliarde lei"***.

Cum legea nu acordă chiriașilor posibilitatea de achitare în rate a costului spațiului comercial, Primăria va acorda un termen de păsuire, nu mai mare de o lună de zile, fiecărui comerciant. ***"Sîntem conștienți că un comerciant nu poate obține un credit bancar pe loc, de aceea le dăm posibilitatea să vireze banii în contul Primăriei mai tîrziu cu cîteva zile de la aprobarea vînzării spațiului comercial"***, a mai spus Dmitriu.

În ședința Consiliului Local de luni, 28 septembrie 1998, vor fi numite cele opt comisii de negociere a prețului de vînzare a spațiilor comerciale. Aceste comisii vor fi stabilite cu numai o oră înainte de începerea negocierilor, pentru a nu plana asupra lor suspiciuni de corupție. După evaluarea spațiilor, se va putea începe, în cursul lunii octombrie, vînzarea acestora. **(Fănica DUMITRAȘCU)**

Numai din vînzarea spațiului unde se află magazinul Unic, Primăria speră să obțină cel puțin 3,5 miliarde lei

Mama ucigașă a fost arestată

■ *Liliana Prisecariu și-a aruncat pruncul nou-născut într-un WC public* ■ *necropsia a stabilit că băiețelul a murit fiindcă s-a înecat cu dejecții* ■

Nou-născutul găsit miercuri în WC-ul public din municipiul Pașcani a fost ucis cu bestialitate de femeia care i-a dat viață. Ajunși la această concluzie, anchetatorii au hotărît să o aresteze pe Liliana Prisecariu, pe care au acuzat-o de omor deosebit de grav. Ancheta Poliției a scos la iveală modul în care *Liliana Prisecariu* și-a asasinat cu cruzime pruncul, introducîndu-l cu capul în toaletă și apoi împingîndu-l înăuntru. Copilul, care era viu în acel moment, a intrat cu totul în bazinul de scurgere a dejecțiilor, unde a fost găsit după 11 zile. Fiind sigură că nimeni nu va descoperi cadavrul pentru că nu avea cum să fie observat, criminala a mers acasă și a spus familiei, fără remușcări, că băiețelul pe care l-a născut a murit imediat după naștere. Acest caz este considerat de anchetatori cel mai odios asasinat din ultimii 15 ani. Liliana Prisecariu, o tînără de 25 de ani, din comuna Stolniceni-Prăjescu, este căsătorită cu Ioan și are un băiat în vîrstă de un an. Aceștia locuiesc împreună cu fratelui lui Ioan și cu soția lui, Florica. Lumea din sat spune că Liliana și cumnatul ei au o relație amoroasă, fapt ce a generat nenumărate scandaluri în cele două familii. Mai mult decît atît, Florica era convinsă că pruncul pe care urma să-l nască Liliana este al bărbatului ei. Criminala spune că, pe 9 septembrie a.c., după ce i-a dat viață băiețelului, i-a venit în minte ideea să-l ucidă, ca să pună capăt certurilor din familie și bîrfelor din sat. Liliana Prisecariu a cerut medicilor să fie externată la trei zile după naștere, spunînd că se simte perfect. În ziua de 11 septembrie, pe la ora 14, femeia a mers în Parcul Municipal din Pașcani, pe marginea lacului "Peștișorul de Aur". Aici, a intrat într-una din cabinele WC-ului public cu pruncul în brațe, după care l-a aruncat în bazinul de scurgere. Pe 22 septembrie, polițiștii au aflat unde a dispărut, cu adevărat, copilul. Miercuri seară, muncitorii au spart dalele de beton de deasupra bazinului și au scos de acolo trupul neînsuflețit al băiețelului. Ieri a fost făcută necropsia cadavrului, al cărei rezultat a stabilit că micuțul a murit înecat în dejecții. Liliana Prisecariu poate primi cea mai grea pedeapsă prevăzută de lege, detenție pe viață sau 25 de ani închisoare. **(Mădălina LUCA)**

AVATTI electronics
AUDIO - VIDEO - ELECTROCASNICE
PHILIPS GRUNDING LG DAEWOO WHIRLPOOL INDESIT
Plata în 24 de rate - 10% avans - 1 garant
Magazinele AVATTI: IAȘI • str. Sărăriei, nr. 6, tel/fax: 213580 • str. 14 Decembrie 1989, nr. 11 - 13, tel: 112.810

sc DANSOR srl Iași
Agfa
- prelucrări foto automate
- execuție și developări AZOMUREȘ
- comenzi la domiciliu
- reproduceri foto alb-negru și color
- copieri diapozitive și negative
- developări diapozitive
- verificări aparate foto

Adresa noastră:
magazin "MOLDOVA" - parter
Program:
Zilnic: 8 - 20
Sîmbăta: 8 - 15
Duminica: 8 - 13

COOPERATIVA DE CREDIT "MINERVA"

acordă împrumuturi pentru persoane fizice în cadrul programului de împrumut pentru populație (P.I.P.) în sistem C.A.R. cu dobînzi de **18%** la valoarea împrumutului pe termen de 1 an de zile.

Valoarea împrumutului este limitată doar de nivelul veniturilor dumneavoastră.

Informații suplimentare la sediul din strada Costache Negri nr. 10 (în spatele Halei Centrale), tel. 143.000.

COMTEX

ROMARTA

pentru că te-ai săturat de produse ieftine și proaste
pentru că vrei calitate
pentru că vrei lux
pentru că vrei *altceva*

Magazinul tău!

H & C securities
Societate de Valori Mobiliare
Str. Sf. Lazăr nr. 31-33
Tel. 032/239300, 239019, 239079, fax 233530

vă oferă **acum** șansa de a vă diminua riscurile investiționale
Pentru orice tranzacție la Bursa de Valori sau Rasdaq
(vînzare sau cumpărare de acțiuni) efectuată în perioada

14 - 30 septembrie 1998,
H&C securities practică un comision unic de
3%

Acum
riscul tău devine
mult mai mic!

H&C securities - pentru oameni cărora nu le e frică să gîndească!

sc COMPAN SA IAȘI
compan IAȘI
Iași - Str. Moara de Foc nr. 2,
tel./fax: 032/252150; 032/252152

anunță diminuarea prețurilor
cu data de 08.09.1998, la următoarele sortimente, prețurile în vigoare fiind:

1. FĂINĂ ALBĂ TIP 480 (000) pungi 1/1	2.750 + TVA
2. GRIS pungi 1/1	2.700 + TVA
3. GRIS pungi 1/2	1.450 + TVA
4. FĂINĂ ALBĂ TIP 650 pungi 1/1	2.350 + TVA

Odată cu reducerea prețului de livrare s-au redus și prețurile practicate în rețeaua proprie de magazine,

Pentru livrare în vrac, direct de la moară, cu ambalaj la schimb (saci iută 1/40), prețurile sînt:

1. FĂINĂ ALBĂ TIP 480 (000)	2.100 + TVA 11%/kg
2. GRIS	2.100 lei + TVA 22%/kg

Informații suplimentare la sediul firmei, Iași,
str. Moara de Foc nr. 2, telefon: 162706, 252152 - int. 19

SISTEME DE EVACUARE A GAZELOR ARSE

DISPONIBILE IN 3 VARIANTE CONSTRUCTIVE

SP COMPACT (SR)
SPIA (SIH)
QUADRO

Produsele noastre confera:
tiraj optim,
rezistenta superioara la ardere si agenti chimici,
evacuarea condensului rezultat,
economie de energie
durabilitate

schiedel®
SISTEME DE COSURI S.R.L.
Brasov str. Izvorul Rece nr.8
telefon/fax: 068/41 44 60

Universitatea Ecologică București

face înscrieri pentru
Facultatea de Drept,
anul I

Condițiile de participare și alte amănunte le puteți afla sunînd la tel. 143217, 112882 și 01 3145847 sau de la sediul TELE'M din str. Codrescu nr. 6

- facultatea este acreditată;
- taxa anuală universitară este de un milion opt sute mii lei;
- admiterea se face pe baza "Diplomei de Bacalaureat";
- cursurile sînt transmise zilnic la tele M;
- examenele se dau prin corespondență.

Cotidianul MONITORUL
organizează concurs pentru ocuparea unui post de
COORDONATOR PRODUCȚIE TIPOGRAFICĂ

Cerințe:
- bărbat
- vîrsta maximă 35 de ani
- stagiul militar satisfăcut
- domiciliul stabil în Iași
- studii medii sau superioare (tehnice)
- disponibil pentru lucrul în schimbul de noapte
- caracter organizat și eficient

Oferim:
- salariu competitiv
- lucrul într-o echipă tînără, dinamică
- școlarizări gratuite

Experiența în domeniul tipografic constituie un avantaj.

Formularele de concurs se pot ridica de la sediul cotidianului Monitorul, et. II, cam. 214 pînă la data de 5 octombrie 1998. Relații suplimentare la tel. 271333/129.

ORAȘUL PE O COLOANĂ

Naționalul ieșean va participa la Festivalul umorului negru, "Humorror '98"

Pe 28 octombrie, la București, trupa Teatrului Național din Iași va participa pentru prima dată la un festival al umorului negru, "Festivalul Humorror 98", cu piesa deja consacrată "Așteptîndu-l pe Godot", de S. Beckett. Ca în fiecare an, în luna decembrie, Teatrul din Cluj organizează "Festivalul Teatrelor Naționale". În Festival, Teatrul Național din Iași va prezenta piesa "Teibele și demonul ei ", de I.B. Singer. La Festivalul Internațional al Umorului "Constantin Tănase", care are loc la Vaslui, sîmbătă, 26 septembrie, piesa "Chirița în provinție", regizată de Ion Sapdaru, va fi jucată de actorii Naționalului ieșean, în cadrul "Galei comediei românești". La insistențele trupei, calul - actor Murache îi va însoți la Vaslui, deși inițial se stabilise că acesta va fi înlocuit cu un cal autohton. ***"Murache va face deplasarea cu o zi mai devreme, pentru a se obișnui cu noua scenă și pentru a fi odihnit la spectacol"***, a precizat ***Ioan Holban***, directorul Teatrului Național. Actorii ieșeni vor fi prezenți și la Botoșani, pe 16 octombrie, la sărbătoarea Teatrului "Mihai Eminescu", cu spectacolul "Teibele și demonul ei", în regia lui Alexander Hausvater. **(Anca PAPAGHIUC)**

Personalul pînă la București va costa 72.550 lei la clasa I

De la 1 octombrie, tarifele la trenurile locale vor creste cu 5,6%, a anunțat în urmă cu două zile SNCFR. Astfel, trenul personal Iași- București va costa aproximativ 72.550 lei la clasa I și 45.850 lei la clasa II. Pînă la Bacău, prețul unui bilet la personal va fi în jur de 32.300 lei la clasa I și 19.850 la clasa II, iar pînă la Bîrlad 24.800 lei - clasa I și 15.300 - clasa II. Pînă la Botosani (prin Rediu) un călător va trebui să scoată din buzunar în jur de 39.000 pentru clasa I și aproximativ 25.00 lei pentru clasa II. Trenul personal pînă la Focșani (prin Bîrlad) va costa aproximativ 45.600 lei - clasa I și 29.000 lei - clasa II. Pînă la Galați (prin Adjud), prețul unui bilet la personal va fi de aproximativ 55.700 lei la clasa I și 36.000 lei la clasa II. Trenul pînă la Piatra-Neamț va costa 46.000 lei - clasa I și 30.000 lei - clasa II, iar pînă la Suceava 29.000 lei la clasa I și 18.100 lei la clasa II. Drumul pînă la Vaslui va fi de 15.000 lei - clasa I și în jur de 8.900 lei - clasa II.

Aceleași tarife vor fi aplicate și la trenurile accelerate și rapide, la care se adaugă suplimentele de viteză, ale căror prețuri vor rămîne neschimbate. **(C.H.)**

Invitații din Europa la Simpozionul ARE au fost umiliți în Vama Albița

■ *ieri, timp de două ore, cei 50 de conducători de regiuni din Europa au fost controlați ca niște traficanți de droguri de vameșii basarabeni* ■ *la Palat, au început azi lucrările seminarului* ■

Simpozionul internațional "Adunarea Regiunilor Europei" (ARE) a debutat azi, la Sala "Henri Coandă" a Palatului Culturii. Cu o dotare tehnică la nivelul standardelor europene, cu traducători în limbile engleză, franceză și germană, prima zi a acestui seminar european s-a bucurat de aprecierea celor aproape 200 de participanți din țară și din peste alte 10 țări europene.

Dotarea tehnică de la simpozion este la standarde europene

Din punct de vedere al organizării, cele mai mari probleme au fost întîmpinate de oaspeții străini în Republica Moldova, la granița cu România. Deși autoritățile locale au făcut demersuri la cele mai înalte oficialități basarabene, totuși invitații străini au fost umiliți la Albița - granița dintre România și Republica Moldova. Pentru că Aeroportul din Iași nu corespunde standardelor internaționale de trafic aerian, înaltele oficialități europene au aterizat la Chișinău, de unde au fost transportate cu autocarul la Iași. ***Tiberiu Brăilean***, directorul economic al CJ Iași, ne-a declarat: ***"Deși am discutat cu cele mai înalte autorități ale Republicii Moldova, chiar cu președintele Lucinschi și cu primul ministru, invitații noștri au stat aproape două ore la vamă, unde au fost controlați în toate bagajele. Toate acestea s-au întîmplat deși un emisar din Republica Moldova s-a deplasat la Iași pentru a-și nota exact toate reperele orare ale invitaților la simpozion. În plus, le-au fost solicitați 67 de dolari de persoană, reprezentînd taxa de viză plus celelate taxe de graniță, elemente care ne-a produs o întîrziere de aproape 3 ore. Nu au ținut cont că în autocar erau 50 de conducători ai regiunilor din Europa care nu cărau nici droguri și nici arme"***. Tiberiu Brăilean consideră că atitudinea basarabenilor este de neînțeles din moment ce s-a luat hotărîrea de a aduce participanții străini la Iași, prin Chișinău și nu prin București. ***"Practic le-am făcut o reală mediatizare. Îmi pare rău că nu i-am adus prin București"***, a adăugat Tiberiu Brăilean.

Seminarul de azi, dedicat în special regiunilor României și extinderii Uniunii Europene, a demarat cu intonarea "Odei bucuriei" de către corul Filarmonicii iesene și prezentarea unui film documentar despre județul Iași. Apoi, a urmat mesajul de bun venit al președintelui Consiliului Județean Iași, ***Liviu Antonesei***, după care, ***Ivan Iacovcic***, președintele Comisiei II a ARE, a vorbit despre necesitatea cooperării inter-regionale și transfrontaliere ca factor de stabilitate economică și politică. În scurta sa interpelare, ***Munoa Ganuza***, președintele Grupului de lucru ***"Declarația ARE asupra regionalismului în Europa"*** a precizat că România mai are nevoie de cel puțin 3-4 ani pentru a putea atinge standardele Uniunii Europene.

În cea de-a doua parte a întîlnirii, cînd s-au reunit Comisiile I și II ARE, Liviu Antonesei a prezentat utilitatea înființării la Iași a unui Centru European de Documentare și Informare Regională. Obiectivele principale ale acestui Centru ar consta în ameliorarea disfuncționalităților între instituțiile publice și societatea civilă, promovarea tuturor oportunităților de cooperare inter-regională sau formarea unei opinii favorabile descentralizării Administrației Publice Locale. De asemenea, consilierul județean, ***Florin Cercel***, a făcut o propunere de reabilitare a transporturilor rutiere între regiunile din zona estică a Europei pe direcția Nord-Sud.

O masă memorabilă la "Bolta Rece"

În pauza de prînz a simpozionului, cei aproape 200 de invitați români și străini au avut parte de o masă "specialitatea casei" la Restaurantul "Bolta Rece". Se pare că acest moment i-a făcut pe francezi, germani, belgieni și pe ceilalți europeni să spună că simpozionul de la Iași este cel mai reușit dintre toate întîlnirile de acest nivel la care au participat. Aici, au fost întîmpinați cu pîine și sare de Taraful lui ***Marinică Botea*** pe acorduri de muzică populară. Gustarea rece a constat în salată de ton, roșii umplute cu salată de vinete, ardei umpluți cu brînză, rulouri cu salată de țelină și pastramă de curcan. În cel de-al doilea fel, a intrat o tochitură moldovenească - cum numai la "Bolta Rece" se poate mînca, chișcă, rulou de porc umplut, o garnitură cu cartofi natur cu morcov și conopidă. Participanții s-au relaxat la un pahar de Riesling de Bohotin - producția 1992, au gustat cîteva clătite cu înghețată și au savurat gustul fructelor proaspete aranjate cu bun gust: banane, portocale, struguri, mere, pepeni. Toate aceste pregătiri au durat două zile, timp în care au muncit peste 30 de angajați ai restaurantului. Șeful restaurantului le-a dăruit mesenilor la plecare mici suveniruri, printre care a strecurat și cîte o sticlă de vin din beciul de la "Bolta Rece".

Preotul Calciu Dumitreasa vede în regionalism o lucrătură a masonilor

Prezent la întîlnirea regiunilor Europei, preotul ***Calciu Dumitreasa*** **(foto)** - cunoscut dizident politic în regimul Ceaușescu, stabilit de mulți ani în America - a vizitat Iașul și a ținut să-l întîlnească și pe prefectul ***Florin Vitan***. Constant în promovarea concepțiile sale creștine, preotul Calciu Dumitreasa a declarat că împărțirea țării pe regiuni bine conturate nu face decît să distrugă personalitatea unui ținut. ***"Nu sînt de acord cu regionalismul. Acest lucru înseamnă dezmembrarea unei țări. Adepții împărțirii patriei nu sînt deloc creștini. Toate aceste grupuri și organizații sînt creații ale Masoneriei. Masonii stabilesc ce popoare au dreptul să nască copii și care trebuie să moară de foame. Dacă transformăm țara în regiuni, distrugem ființa națională"***, ne-a declarat, ieri, preotul Calciu Dumitreasa.

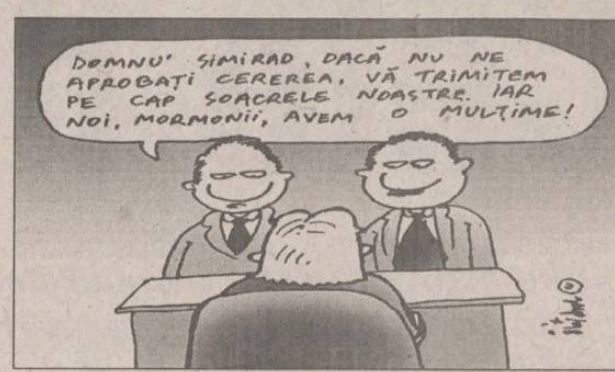

DOMNU' SIMIRAD, DACĂ NU NE APROBAȚI CEREREA, VĂ TRIMITEM PE CAP SOACRELE NOASTRE. IAR NOI, MORMONII, AVEM O MULȚIME!

Doi mormoni l-au scos din pepeni pe Simirad

■ *exasperat de planurile celor doi, primarul le-a explicat că, pe vremea cînd "pe teritoriul Americii băștinașii suflau în curara", la Iași se construia Biserica "Trei Ierarhi"*

În cursul zilei de ieri, doi mormoni l-au vizitat pe primarul ***Constantin Simirad***. Reprezentanții cultului ***"Biserica lui Isus și a sfinților din zilele din urmă"***, propovăduit în America la începutul secolului XX, au dorit să povestească șefului municipalității despre planurile lor la Iași. Pentru a-l impresiona, i-au prezentat și un pliant în care este redată istoria înființării acestui cult și întinderea sa în lumea întreagă. Deocamdată, mormonii au în România drept sediu un apartament din Bucuresti. ***"Niciodată nu m-am aprins așa de tare în timpul unei discuții. Au spus că ei au venit să muncească cu brațele, că vor să ajute la zugrăvirea nu știu cărei bănci. Abia au venit la Iași că au și făcut doi prozeliți"***, a relatat Simirad. El le-a explicat mormonilor că la Iași se construia Mănăstirea "Trei Ierarhi" pe vremea cînd ***"pe teritoriul Americii băștinașii suflau în curara"*** (substanță rășinoasă care se extrage din unele plante exotice - n.r.), și în nici un caz nu ***"este cazul să ne învețe cineva pe noi acum ce este creștinismul"***. El este convins că, în cazul în care și-ar atrage cîțiva prozeliti, succesul lor va dura atît timp cît vor avea bani, pentru că ***"în cele din rumă vor reveni tot la ortodoxie"***. Simirad nu vede cu ochi buni dorinta lor de a ajuta oamenii deoarece este sigur că nu vor altceva decît să-și atragă prozeliti care să le împărtășească credinta. **(F. DUMITRAȘCU)**

Opt huligani și-au bătut joc de o fată de 12 ani

O fată în vîrstă de 12 ani a fost supusă la perversiuni sexuale de către opt tineri. ***Octavian Unguroaica*** (15 ani), "creierul" actiunii, a recunoscut că a întreținut raporturi sexuale orale și anale cu Ioana T., dar sustine că fetița nu s-a împotrivit. Ioana a declarat însă Poliției că băiatul a oprit-o pe o stradă din Iasi, motivînd că vrea să stea de vorbă cu ea, și s-a oferit să o conducă acasă. Numai că, atunci cînd au ajuns aproape de locuința fetei, adolescentul a obligat-o să-l urmeze. Cei doi au mers la apartamentul prietenului său, mai mare cu cinci ani decît el, ***Daniel Helepciuc. "O cunoșteam pe Ioana, era prietena unui amic de al meu"***, a declarat Octavian. După ce s-au săturat de distractie, aceștia și-au adus și alți șase colegi care au profitat de copila speriată și neajutorată. ***"Eram acasă cînd m-au chemat băieții, spunîndu-mi despre ce este vorba. Nu am vrut să merg, însă ei au început să rîdă de mine"***, a povestit ***Lucian Lazăr*** (15 ani). Acesta susține că a fost ultimul din grup care a făcut sex oral. ***"Eu stăteam întins pe pat, și fata m-a dezbrăcat"***, a încercat să se dezvinovățească băiatul. În urma reclamatiilor Ioanei T., patru dintre cei opt indivizi au fost arestati, iar ceilalti patru sînt cercetati în stare de libertate. Lucian Lazăr și Octavian Unguroaica au fost expertizati medico-legal, Lucian fiind găsit responsabil pentru faptele sale, iar Octavian a fost internat la Spitalul de Psihiatrie "Socola" pentru investigatii medicale. **(Laura HUSARU)**

Nordul Moldovei
cu acoperire de calitate.

Siret
Dorohoi
Rădăuți
Botoșani
Suceava
Fălticeni
Pașcani
Târgu Neamț
Iași
Piatra Neamț
Roman
Gheorghieni
Buhuși
Huși
Vaslui
Moinești
Bacău
Comănești
Miercurea Ciuc
Onești
Bârlad
Adjud
Târgu Secuiesc
Sfântu Gheorghe
Tecuci
Focșani

Descoperiţi şi în nordul Moldovei acoperirea de calitate CONNEX GSM.
Cu cea mai performantă tehnologie din lume.
Cu cea mai bună calitate a semnalului.
Descoperiţi şi în Iaşi, Bacău, Piatra Neamţ, Roman, Fălticeni, Suceava, Siret GSM-ul de calitate.
Şi veţi vedea că, în viitor, calitatea va fi avantajul hotărâtor.
În nordul Moldovei şi în toată ţara.

Drumuri naţionale cu acoperire CONNEX GSM:

Iaşi - Bacău,
Siret - Suceava - Fălticeni - Roman - Bacău - Bucureşti,
Botoşani - Suceava - Cluj Napoca,
Bacău - Piatra Neamţ.

CONNEX GSM

Descoperiţi acoperirea noastră!

www.connex.ro

Cele două brațe ale balanței

■ *aflat deasupra celor două brațe ale balanței justiției, judecătorul este obligat să cîntărească, obiectiv, atît probele acuzării, cît și pe cele prezentate de avocați* ■ *în ultimul timp, la nivelul omului de pe stradă, dar și în unele sfere din mediile Puterii, se acreditează ideea că ceva scîrție în înfăptuirea justiției, balanța înclinîndu-se de multe ori într-o direcție greșită* ■ *ministrul Valeriu Stoica crede că judecătorilor li s-a acordat mult prea ușor inamovibilitatea, unii dintre aceștia folosind-o cu totul impropriu* ■ *nici președintele Constantinescu nu este mulțumit de mersul reformei în Justiție* ■

Devine din ce în ce mai evident că în Iași nu au existat, nu există și nu vor exista condamnări semnificative pentru acte de corupție, cît timp tentația îmbogățirii peste noapte se face simțită atît la nivelul incipient al cercetării penale - în unele birouri ale Poliției - cît și ulterior, în contact cu procurorii și judecătorii. Adică tocmai acolo unde opinia publică poate avea impresia că legea este mai presus de orice. Trebuie totuși menționat că practica judiciară nescrisă a pus mai presus de lege două lucruri, esențiale în "mersul" unei anchete: banii și relațiile. Fără a avea cîtuși de puțin intenția generalizării, se impune să atragem atenția asupra unor cazuri mai deosebite, cazuri în care justiția s-a dovedit a fi, pe de o parte suficient de aspră pentru unii, iar pe de altă parte deosebit de indulgentă pentru alții. Sigur că, în cele din urmă, numai judecătorul este cel capabil să cîntărească gravitatea unei fapte și să decidă asupra libertății unei persoane. Admițînd că judecătorul are, în general, o anumită ținută morală, considerată ca fiind ireproșabilă, nu trebuie să omitem faptul că este și el un simplu om, supus greșelii. Prezentăm în continuare o serie de dosare penale, unele finalizate cu condamnări, altele aflate încă în instanță, care au avut darul de a naște comentarii în mediul juridic și nu numai. Pentru a sublinia anumite aspecte ce au provocat comentarii, vom descrie, în paralel, mai multe cazuri considerate a fi la poluri opuse.

Brațul blîndeții

Se impun, încă de la început, două precizări. Pentru înșelăciune cu consecințe deosebit de grave, Codul Penal prevede pedepse cuprinse între 10 și 20 de ani de închisoare, în timp ce luarea de mită se pedepsește cu 3-12 ani de închisoare, iar furtul calificat cu 3-15 ani de închisoare.

Ieșeanul *Ioan Cristian Bărbieru* a fost trimis în judecată de Parchetul de pe lîngă Tribunal pentru înșelăciune cu consecințe deosebit de grave, falsificare de monedă, fals material, fals intelectual și uz de fals. Anchetatorii stabiliseră că Ioan Bărbieru, ca patron al firmei Intermeridian SRL, a înșelat mai multe firme cu peste 100 milioane lei, la nivelul anului 1994, a luat un credit de 100 de milioane lei de la o bancă, garantînd cu bunuri ce nu-i aparțineau și l-a înșelat pe *israelianul Yassin* cu peste 100.000 dolari. Judecat de Tribunalul Iași, Ioan Bărbieru a primit o pedeapsă de 2 ani și 6 luni de închisoare.

Diferențe ciudate în același proces

Ieșenii *Săvel Arici și Dănuț Stan*, împreună cu *Rița Ungureanu*, din Bacău, au primit pedepse de cîte 10 ani de închisoare, în timp ce *Ion Bivolaru* a primit 1 an și 8 luni de închisoare, în condițiile în care toți patru au fost trimiși în judecată pentru înșelăciune cu consecințe deosebit de grave. Anchetatorii au stabilit că Ion Bivolaru, cu pedeapsa cea mai blîndă, a fost tocmai cel care a rămas cu mare parte din banii rezultați din înșelăciune. Din actul de trimitere în judecată rezultă că cei patru au cumpărat vin în valoare de circa 240 milioane lei, oferind în schimb un cec fără acoperire.

Închisoare cu suspendare pentru luare de mită

Profesorul de geografie *Liviu Arucsandrei*, de la Lic. "Al. Ioan Cuza" din Iași, a fost condamnat la 1 an și șase luni de închisoare, cu suspendare, pentru luare de mită. Conform rechizitoriului, acesta a condiționat promovarea la materia pe care o predă de primirea unor sume de bani, de la mai mulți elevi ai liceului. La fel, medicul brăilean *Adrian Ștefănescu* a fost condamnat la 1 an și 10 luni de închisoare, cu suspendare, pentru luare de mită. Parchetul a propus instanței audierea a 25 de denunțători și a 44 de martori. Medicii *Valeriu Gheorghiu și Grigore Cristea*, tot din Brăila, au fost achitați de Tribunalul Brăila, pentru luare de mită. Primul fusese condamnat în urmă cu 4 ani, tot pentru luare de mită, în timp ce Grigore Cristea a fost cercetat sub învinuirea de ucidere din culpă (culpă medicală) și găsit nevinovat.

Constantin Elisei nu prezintă pericol public

Constantin Elisei, fost comisar-șef al Gărzii Financiare Iași, învinuit de înșelăciune cu consecințe deosebit de grave, a fost pus în libertate de Tribunal, după 11 luni de arest preventiv. Motivația instanței: *"Punerea inculpatului în libertate nu prezintă pericol public"*. Procurorii stabiliseră că Elisei se face vinovat, împreună cu doi iordanieni fugiți din țară, de înșelarea firmei Comcereal SA Constanța cu aproximativ 9 miliarde lei.

"Starea firească a individului este cea de libertate"

Dumitru Gheorghiu și Dumitru Ghelasă, directorul, respectiv inspectorul de credite la Bankcoop - Agenția Poiana Teiului, au fost trimiși în judecată pentru abuz în serviciu cu consecințe deosebit de grave, faptă prevăzută cu pedepse cuprinse între 5 și 15 ani de închisoare. După 3 luni de arest preventiv, cei doi au fost puși în libertate de Curtea de Apel Iași, cu motivația că *"starea firească a individului este cea de libertate"*. Procurorii stabiliseră că cei doi au prejudiciat Bankcoop cu 1 miliard de lei, la nivelul anului 1995, iar Dumitru Ghelasă a luat mită un autoturism Mercedes 230 E.

Tot Curtea de Apel Iași l-a pus în libertate, după aproape două luni de arest preventiv, pe *comisarul Sorin Miron*, de la Garda Financiară Iași, acuzat de luare de mită și evaziune fiscală. Anchetatorii au ajuns la concluzia că Sorin Miron a solicitat 3 milioane lei de la o societate comercială pentru a închide ochii la unele nereguli constatate în urma unui control și tot el a adus din Germania un autoturism Ford, fără a plăti taxele vamale.

Procesul lui Nicolae Bică, acuzat de înșelăciune cu 30 miliarde lei în 1996, a fost strămutat în Ardeal

Următoarele trei exemple se referă la inculpați puși în libertate la un moment dat, ale căror procese au fost strămutate cît mai departe de orașul Iași, locul în care anchetatorii au semnalat respectivele infracțiuni.

Procurorii i-au întocmit un dosar voluminos lui *Nicolae Bică*, potent om de afaceri, vinovat, în opinia procurorilor, de înșelăciune cu consecințe deosebit de grave. La nivelul anului 1996, înșelăciunea consemnată în actul de trimitere în judecată se ridica la nu mai puțin de 30 miliarde lei, bani proveniți dintr-o afacere cu moldovenii de peste Prut. Apărătorul ales de Bică, *avocatul-senator Niculae Cerveni*, a reușit punerea în libertate a clientului său și strămutarea procesului într-un oraș din Ardeal.

Auslingher, în libertate

Ieșeanul *Ioan Auslingher*, inspector financiar, a fost pus în libertate după circa 4 luni de arest preventiv, iar procesul se va judeca în continuare la Tribunalul Galați.

După un flagrant organizat de Poliție, inspectorul a ajuns în arest, învinuit că ar fi luat 200 de dolari, un telefon celular și un pistol cu aer comprimat de la *Radu Mărgineanu*, pentru a prelungi autorizația de funcționare a filialei ieșene a "Bond Casino".

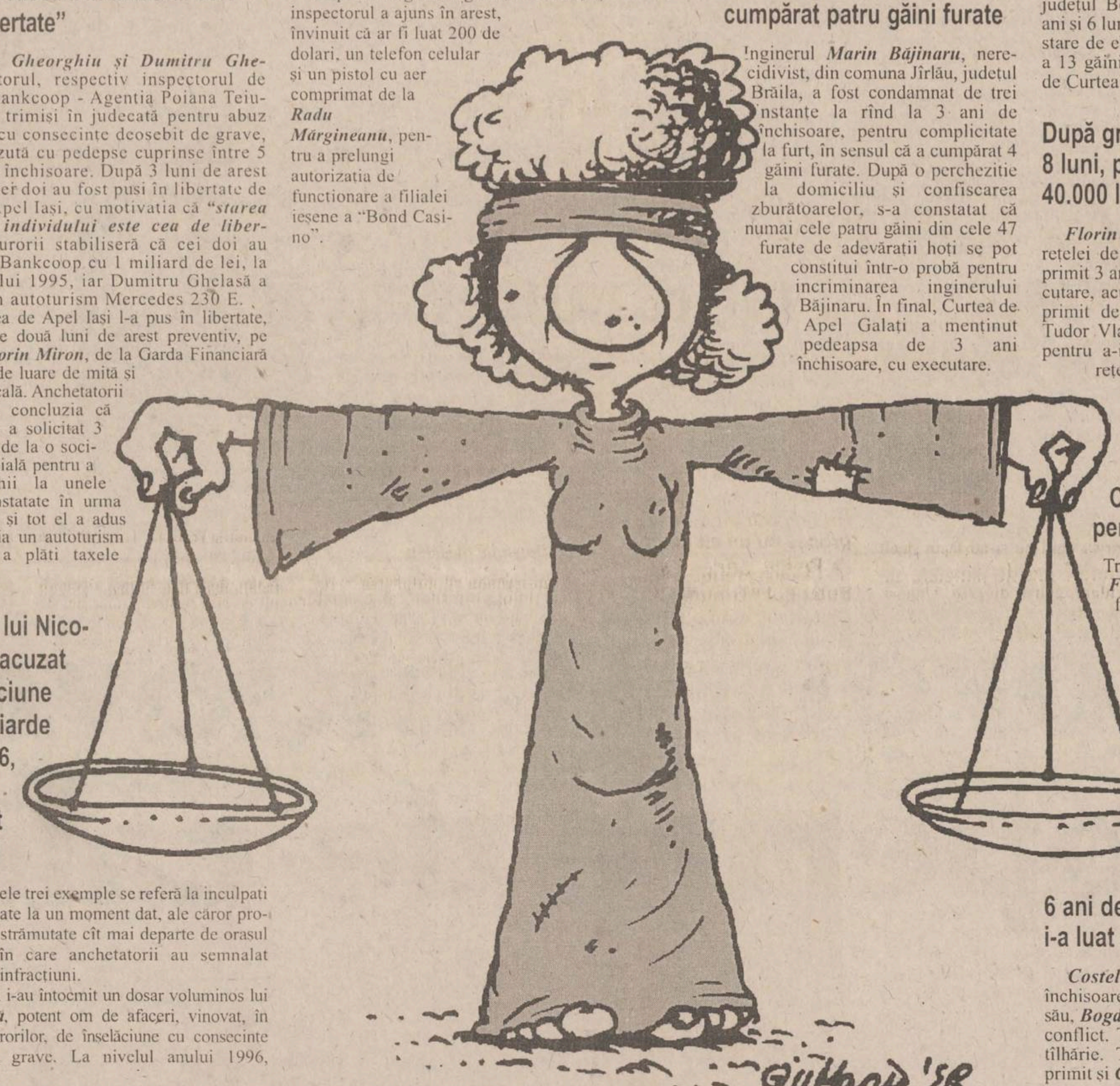

Brațul asprimii

În contrast cu cele prezentate în capitolul "Brațul blîndeții", mai jos consemnăm cîteva pedepse pronunțate de magistrați, care șochează prin modul deosebit de dur în care a fost aplicată legea.

3 ani de închisoare, pentru un inginer care a cumpărat patru găini furate

Inginerul *Marin Băjinaru*, nerecidivist, din comuna Jîrlău, județul Brăila, a fost condamnat de trei instanțe la rînd la 3 ani de închisoare, pentru complicitate la furt, în sensul că a cumpărat 4 găini furate. După o percheziție la domiciliu și confiscarea zburătoarelor, s-a constatat că numai cele patru găini din cele 47 furate de adevărații hoți se pot constitui într-o probă pentru incriminarea inginerului Băjinaru. În final, Curtea de Apel Galați a menținut pedeapsa de 3 ani închisoare, cu executare.

Din nou 3 ani la pușcărie, pentru că a furat trei rațe

Gheorghe Dascălu, un șomer din satul Itești, comuna Berești Bistrița, condamnat de Curtea de Apel Bacău la 3 ani de închisoare, cu executare, pentru că a furat 3 rațe. De remarcat că Tribunalul îl condamnase inițial la 4 ani de închisoare. *Petru Lupașcu*, din comuna Bălușeni, județul Botoșani, a fost condamnat la 3 ani și 6 luni de închisoare, pentru furtul, în stare de ebrietate, a două kg de usturoi și a 13 găini. Sentința definitivă a fost dată de Curtea de Apel Suceava.

După gratii timp de 3 ani și 8 luni, pentru o mită de 40.000 lei

Florin Buiceac, din Iași, angajat al rețelei de televiziune *"Cony-Sat" TV*, a primit 3 ani și 8 luni de închisoare, cu executare, acuzat fiind de luare de mită. El a primit de la o studentă din Complexul Tudor Vladimirescu suma de 40.000 lei, pentru a-i permite conectarea ilegală la rețeaua de televiziune prin cablu. Inițial a solicitat 360.000 lei, apoi s-a mulțumit și cu 40.000 lei, bani pe care studenta i-a recuperat ulterior.

Cea mai grea pedeapsă pentru înșelăciune

Tribunalul Iași l-a condamnat pe *Florinel Buta*, administrator la o firmă din Popricani, la 12 ani și 2 luni de închisoare, pentru înșelăciune. El a cumpărat de la societățile Adimet SA și Comat SA tablă din aluminiu în valoare de 160 milioane lei, cu bilete la ordin fără acoperire în bancă, o parte din marfă ajungînd la Ferdinand Stănescu, bulibașa din Ciurea. Nu s-a pus problema judecării în stare de libertate.

6 ani de închisoare pentru că i-a luat geaca unui amic

Costel Dascălu a primit 6 ani de închisoare după ce i-a luat geaca amicului său, *Bogdan Angheluță*, cu care a avut un conflict. Tribunalul l-a condamnat pentru tîlhărie. Tot pedeapsă cu închisoarea a primit și *Constantin Ilașcu*, condamnat de Tribunalul Iași la 10 ani de detenție, ca urmare a unei tîlhării "sătești" de 21.000 lei. El l-a tîlhărit pe consăteanul său *Ilie Enache* și pe o vînzătoare, de la care a luat un pachet de țigări. Cînd a aflat, din presă, decizia Tribunalului, Constantin Ilașcu a evadat, pentru puțin timp, din Penitenciar.

Cum rămîne cu "Afacerea Țigareta II"?

Exemplele de tipul celor arătate mai sus pot continua pe întinderea a cel puțin două pagini de ziar. Ele nu fac decît să întărească ideea că, în unele cazuri, judecătorii dau dovadă de o asprime excesivă, în timp ce în altele intervin în percepția magistratului asupra cazului tot felul de circumstanțe atenuante, de stări sufletești favorabile inculpatului. Dacă în zona Iașului nu au fost încă depistate afaceri necurate de o amploare deosebită, nu aceeași situație se găsește și în restul țării. În București, rămîn drept etalon al modului de înfăptuire a justiției două evenimente petrecute relativ recent, în esență diferite, însă de o gravitate sensibil egală. Este vorba de *Afacerea Țigareta II* și de *afacerea inspectorului guvernamental Petre Isac*. Ambele au fost intens mediatizate, astfel că este de prisos să amintim că inspectorul prins cu 10.000 de dolari mită a ieșit din arest după două săptămîni, iar 17 din cei 19 contrabandiști au avut o soartă identică. Raționînd asemănător, judecătorii ar trebui să golească cel puțin trei sferturi din pușcăriile țării, pline cu niște amărîți de hoți de buzunare, găinari, ori corupți de pînă la 10.000 de "parai" mită, contrabandiști de pînă la un avion de Assos și țepari de cîteva zeci de milioane de lei. Devine evident de ce, chiar în cursul săptămînii trecute, ministrul Justiției, *Valeriu Stoica*, a susținut că în spatele unora dintre hotărîrile instanțelor stau fie incompetența, fie necinstea: *"Este inadmisibil ca cei care fură o găină să stea închiși 3 ani, iar cei ce fură miliarde să fie liberi"*. Președintele Curții de Apel Iași, *judecătorul Valeriu Diaconu*, a încercat să dea o explicație în legătură cu modul în care judecătorii aplică pedepsele: *"După stabilirea vinovăției unui inculpat, modul de dozare a sancțiunii penale reprezintă un test de maturitate profesională pentru orice judecător. Potrivit legii penale, la stabilirea pedepsei trebuie să se aibă în vedere, alături de gravitatea faptei, și persoana inculpatului, antecedentele sale penale ori comportamentale, atitudinea față de victimă, acoperirea prejudiciului și altele. Nu sînt și nu voi fi niciodată adeptul unor pedepse penale «sperietoare», excesive prin mărimea lor. Sînt destule situații cînd infractorul - mai ales cel primar, care ia contactul pentru prima dată cu legea penală - în cazuri de mai mică gravitate, este reeducat printr-o pedeapsă redusă, sau prin suspendarea legală a executării. Ostracizarea socială de a fi condamnat penal este, uneori, prin ea însăși, un element de reeducare, de evitare a comiterii unor fapte penale în viitor"*.

Cum se împarte dreptatea

■ *citiți mai jos despre mersul justiției, începînd din biroul polițistului și terminînd cu sala de judecată*

Odată intrat în angrenajul Justiției române, cetățeanul de rînd suspectat de comiterea unei infracțiuni trebuie să se înarmeze, în principal, cu două lucruri: nervi de oțel și bani de buzunar. De obicei, primul contact cu cei care contribuie la înfăptuirea justiției are loc într-un birou de poliție, în fața unei foi de scris, a unui ofițer și, eventual, a unui avocat ales. Pentru cetățeanul simplu, trăitor de pe o zi pe alta, apare primul handicap, deloc de neglijat, anume lipsa unui avocat, determinată de imposibilitatea retribuirii acestuia. Fără cunoștințe minime de drept penal, "suspectul" trebuie să facă față unui interogatoriu pregătit cu minuțiozitate și condus de un profesionist în arta smulgerii de declarații. Copleșit de atmosfera de anchetă și timorat la auzul clinchetului cătușelor, de multe ori individul cercetat fără un avocat lîngă el este capabil să declare și ceea ce nu a făcut. Găsit vinovat de, să zicem, comiterea unui furt, suspectul trece automat în a doua etapă a înfăptuirii justiției, anume audierea în prezența procurorului. Dacă polițiștii consideră că se impune judecarea în stare de arest preventiv a prezumtivului vinovat, ei pot emite o ordonanță de reținere pe termen de cel mult 24 de ore, mandatul de arestare propriu-zis urmînd a fi semnat sau nu de procuror. Deși în această "etapă" legea prevede obligativitatea prezenței unui avocat, apare un al doilea handicap pentru individul anchetat. El nu-și poate permite alegerea unui apărător, de aceea va primi unul din oficiu. Este evident că avocatul ales va fi super-interesat de mersul anchetei, motivat de o sumă oarecare de bani - funcție de gravitatea faptei - în timp ce apărătorul din oficiu face mai mult un act de prezență, "motivat" de cei numai 100.000 lei primiți ca "oficiu".

Resemnarea omului simplu și suficiența celui care are bani la teșcherea

Datele problemei se păstrează și în instanță, cea de-a treia și ultima etapă de înfăptuire a justiției. Trimis în judecată în stare de arest, "coate-goale" nu schițează prea multe gesturi la auzul sentinței, rămînînd să se împace cu ideea că fapta sa a fost îndelung cîntărită de judecători, iar pedeapsa nu reprezintă decît o interpretare obiectivă a articolelor din Codul Penal. Nici apărătorul său nu are nimic de zis, pentru că nu are nici un interes să muncească fără a fi plătit la un nivel considerat acceptabil. În totală contradicție cu "coate-goale", omul cu bani își permite să întîrzie la Poliție și Parchet și, de față cu avocatul ales, să-i ia peste picior pe anchetatori. El este conștient de faptul că banul rezolvă tot, sau aproape tot. Dacă are ghinionul și nimerește peste niște anchetatori mai puțin coruptibili, omul cu bani nu intră deloc în panică. Dosarul său ajunge, mai devreme sau mai tîrziu, la polițistul, procurorul sau judecătorul care "trebuie", în orașul de domiciliu sau într-un capăt de țară unde omul cu bani găsește mai multă înțelegere. Chiar dacă a încălcat legea, el este respectat din două motive: are cont gras în bancă și studii superioare.

La modul declarativ, există egalitatea șanselor în fața Justiției

Judecătorul Valeriu Diaconu, președintele Curții de Apel Iași, crede că fiecare cetățean are șansa de a fi judecat în mod corect: *"În legătură cu egalitatea șanselor în fața Justiției a persoanei cu venituri substanțiale sau a celei cu venituri modeste, un judecător profesionist, demn de această menire, nu va acorda niciodată cîștig de cauză unei părți numai pentru simplul fapt că acea persoană a dispus de mijloace materiale spre a angaja un apărător calificat. Nu poate fi însă ignorată realitatea că un avocat competent îndrumă partea ce o asistă pentru a valorifica corect, cu promptitudine, pe căile cele mai lesnicioase legal, orice drept urmărit în Justiție"*.

Judecătorul Valeriu Diaconu, președintele Curții de Apel Iași

În lumea magistraților, sînt însă unii care au păreri diferite. Iată un exemplu care ne-a fost oferit: Imaginați-vă, pentru o clipă, omul cu bani care a înșelat și, în același timp, un "coate-goale" care, de asemenea, a înșelat, cu aceeași sumă de bani. Fapta nu se deosebește prin nimic, numai protagoniștii sînt diferiți. "La final, de multe ori putem avea surpriza că pedepsele lor sînt diferite. Cine credeți că va sta mai mult în închisoare? Sau, dacă vor sta amîndoi acolo rămîne o problemă de apreciere a instanței, însă rezultatul poate fi ghicit cu mult timp înaintea pronunțării sentinței.

Ce se ascunde în spatele strămutării proceselor

■ *în majoritatea cazurilor, Curtea Supremă de Justiție aprobă cererile de strămutare pe criterii "financiare"*

Printre tertipurile avocățești folosite în slujba inculpaților de o anumită "condiție", se numără strămutarea judecării cauzei penale, adică, pe înțelesul tuturor, judecarea procesului într-un alt oraș decît cel în care s-a efectuat cercetarea penală. Conform Codului de procedură penală, *"Curtea Supremă de Justiție strămută judecarea unei cauze de la instanța competentă la o altă instanță egală în grad, apreciind temeinicia motivelor de strămutare(...)"*. Problema care se pune este cît de temeinice sînt motivele invocate de inculpat și ce se urmărește prin mutarea procesului într-un alt colț de țară. Cel mai adesea, inculpații cu o anumită influență conferită de puterea financiară expun în cererea adresată Curții Supreme de Justiție ca principal motiv al strămutării *"curentul nefavorabil inculpatului, indus în opinia publică prin publicarea în ziare a concluziilor la care au ajuns anchetatorii și eventualele consecințe ce pot decurge de aici, în sensul unei sentințe mai puțin obiective"*. Cu alte cuvinte, judecătorul ar putea fi marcat de ceea ce se scrie în ziare despre inculpat și, ca o consecință, îl poate condamna pe acesta la ani grei de temniță, numai ca să facă pe plac opiniei publice, "întărîtată" de presă. Numai că, mergînd pe firul aceluiași raționament, Curtea Supremă de Justiție ar trebui să procedeze în mod asemănător cu toți infractorii de drept comun, tîlhari, violatori sau alți boschetari ale căror nume au apărut în presă și care ar putea fi la fel de indignați ca și "colegii" lor, autorii unor tunuri de miliarde de lei. Pe de altă parte, marile afaceri necurate apar descrise și în presa centrală, deci sînt cunoscute de orice judecător din România. Cu atît mai mult nu se justifică decizia Curții Supreme de a schimba locul de desfășurare al unui proces, pe aceste considerente.

Totuși, fenomenul a luat o amploare deosebită, în principal din două motive. În primul rînd, deplasîndu-se judecata de la Iași la Tg. Mureș, spre exemplu, Parchetul ieșean scapă de sub control mersul procesului și, de multe ori, nu mai are timpul necesar pentru a introduce recurs, în cazul unor condamnări considerate a fi disproporționate în raport cu fapta comisă. În al doilea rînd, există posibilitatea ca martorii citați, cetățeni din Iași în cazul nostru, să nu poată să se deplaseze la fiecare termen pe o distanță atît de mare, pînă la Tg. Mureș. Procesul se tergiversează, astfel că intervin "pierderi" de memorie, fie în cazul martorilor, fie, mai grav, în cazul unor judecători. Cum miza este foarte mare, deciziile Curții Supreme referitoare la strămutări au o explicație mai mult decît banală.

Cîteva modalități de acordare a primului-ajutor infractorilor

■ *ca în oricare altă ramură de activitate, și în Justiție există rude, pile, cunoștințe*

"Scoaterea de sub urmărire penală", "neînceperea urmăririi penale", "fapta nu prezintă pericolul social al unei infracțiuni" - celebrul articol 18 indice 1 - "faptei îi lipsește unul din elementele constitutive ale infracțiunii", "fapta nu există", reprezintă pentru omul de rînd sintagme care nu-și găsesc un înțeles foarte exact. Pentru unii magistrați și polițiști, respectivele sintagme au o semnificație foarte bine conturată. Ele pot constitui tot atîtea motivații de închidere (a se citi, pentru unele situații, mușamalizare) a dosarului în cazul unui anume individ suspectat de comiterea vreunei infracțiuni. Există multe metode prin care, cu puțină bunăvoință din partea anchetatorilor sau/și a judecătorilor, autorul unei fapte penale poate scăpa de o eventuală condamnare sau, cel puțin, i se poate ușura substanțial pedeapsa. Dacă exceptăm situațiile în care organele de anchetă și de judecată pot fi și sînt corupte, rămîn totuși așa-numitele "relații" și "pile", bazate nu neapărat pe un interes material. Trebuie să punctăm că, ce-i drept în puține cazuri, datorită evidenței comiterii faptei cu caracter penal, posibilitatea "interpretării" probelor se reduce la limita de jos. Ținem să precizăm că a generaliza fenomenul la nivelul întregului mecanism de înfăptuire a justiției este mai mult decît deplasat. Prezentăm, în continuare, o mică parte din arsenalul mijloacelor de luptă împotriva evidenței faptelor.

1 În contact cu Parchetul și Judecătoria, prima modalitate de "dirijare" a anchetei spre făgașul dorit o constituie luarea de declarații. Aplicabilă în special martorilor cu un grad scăzut de educație, metoda poate da rezultate bune, ținînd cont că cel care consemnează spusele martorilor este procurorul, respectiv judecătorul, iar aceștia o fac cu cuvintele lor, nu cu ale celor ce răspund întrebărilor. O simplă virgulă sau cuvînt, puse acolo unde trebuie, pot conferi unei fraze un alt înțeles decît cel urmărit de martor.

2 Mai departe, omiterea unor martori cheie, ori luarea unor declarații la modul sumar, contribuie la decizia finală. Nu lipsite de importanță sînt și situațiile în care magistratul este pus în fața unor fapte interpretabile, atunci cînd el poate înclina către ceea ce conștiința, sau interesele, îi dictează.

3 Libertatea este poate bunul cel mai de preț pentru orice om. A profita însă, în scop personal, de acest lucru, ca înfăptuitor al justiției, nu poate decît să te situeze pe un nivel mai jos decît al celui care a încălcat legea.

Pagină realizată de Adrian ONCIU

Trei cazuri de hărțuire și intimidare a ziariștilor

Drept dovadă că se poate vorbi deja despre un fenomen în privința intimidării ziariștilor, cel puțin la Iași, stau atît cele două condamnări abuzive ale unor redactori de la “Monitorul” cît și nenumăratele anchete în care sînt tîrîți ziariștii în general. Putem vorbi de o adevărată hărțuire a ziariștilor. Sînt procese în care ziariștii de la Monitorul sînt chemați cu zecile în instanță. Prefectul Florin Vitan se judecă, într-un singur proces, cu nu mai puțin de nouă jurnaliști. Cu o scrupulozitate demnă de o cauză mai bună, unii judecători ieșeni insistă ca toți ziariștii cu care se judecă prefectul sau vreun procesoman să fie prezenți la termenele de judecată. Drept urmare emit mandate de aducere, ceea ce dă dreptul polițiștilor să-i urmărească pe ziariști prin tot orașul. Ieri, de exemplu, a avut loc încă un termen într-un proces în care un individ a dat în judecată 18 ziariști de la Monitorul din care cel puțin 15 nu aveau nici o legătură cu plîngerea respectivului individ. Cu o zi înainte Poliția i-a căutat pe toți 18. Practic, dacă toți aceștia ar fi dat curs procesului, Monitorul nu ar mai fi putut apărea astăzi. Vă prezentăm mai jos trei cazuri elocvente în acest sens.

Lotul Vitan

În cursul acestei veri, prefectul ***Florin Vitan*** a depus o plîngere penală la Parchetul de pe lîngă Tribunalul Iași pentru “ofensă adusă autorității și ultraj” împotriva a nu mai puțin de 9 ziariști de la ***“Monitorul”.*** A fost primul caz din 1990 încoace, cînd un înalt functionar public ieșean a solicitat anchetarea unui întreg lot de ziariști (cunoscut, de altfel, ca “lotul Vitan”) de către procurori. Invocarea “ofensei adusă autorității” reprezintă o premieră la Iași, aceasta fiind o infractiune considerată mult mai gravă decît cea de “insultă” sau “calomnie” și pedepsită automat cu închisoarea. Prefectul avea posibilitatea să pretindă o confruntare directă în justiție, în cadrul unui proces la Judecătorie. Astfel, el ar fi putut să incrimineze exact acele afirmații calomnioase din articolele apărute în “Monitorul”. În schimb, Vitan a preferat să se ascundă în spatele functiei sale, cerînd satisfație prin intermediul procurorilor și nu printr-un proces public. Pentru cei 9 ziariști de la “Monitorul”, ancheta procurorilor, care a durat două luni, a însemnat parcurgerea unor momente dificile. Toate articolele în care apărea Florin Vitan, pînă și cele mai inofensive, au fost incluse în dosarul întocmit de Parchet, iar ziariștii au trebuit să dea explicații pentru fiecare material în parte. În cele din urmă, dosarul a fost închis, rezoluția de neîncepere a urmăririi penale punînd capăt unui grav abuz al autorității împotriva libertății de exprimare. În cursul anchetei, redactorii “Monitorului” au explicat în nenumărate rînduri că articolele apărute prezentau faptele ce apartineau lui Florin Vitan, ca individ, și nu Prefecturii, reprezentată de persoana acestuia. În comiterea faptelor, nu a avut nici o importanță calitatea sa de prefect ci doar calitatea sa umană. Prefectul a încercat să se identifice cu întreaga instituție, declanșînd practic un atac al Statului împotriva cetățeanului, nedînd curs unui proces public între doi cetățeni cu drepturi egale.

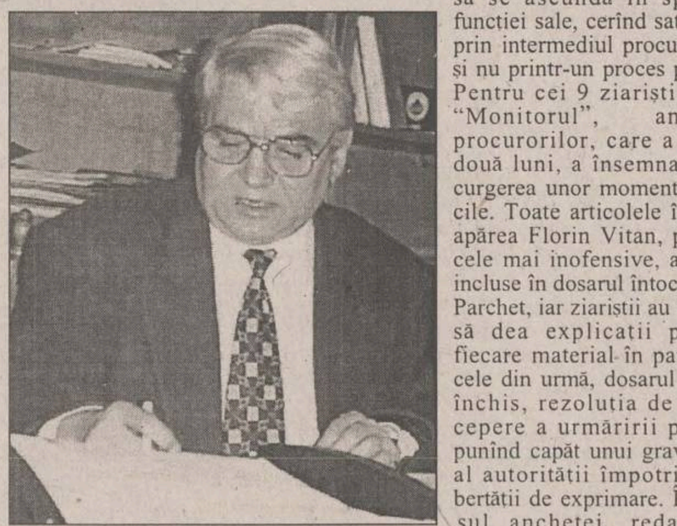

Prefectul Florin Vitan

În prezent, prefectul se judecă la Judecătoria Iași cu toți cei nouă ziariști, pe care îi acuză de calomnie,aceștia din urmă fiind nevoiți să se prezinte la fiecare termen de judecată.

În toate actiunile sale prefectul este sustinut copios de avocatul *Mihail Vlasov,* reprezentantul celui mai interesant de studiat grup de interese din Iași.

Cazul șmecherului liberal Adrian Gîrlea

Un alt caz care a făcut vîlvă în Iași, în acest an, este cel al consilierului judetean *Adrian Gîrlea.* El este membru PNL, șeful comisiei Privatizare-Comert din cadrul CJ Iași, afișîndu-se din 1996 încoace ca un personaj cu mare influentă politică la nivel local.

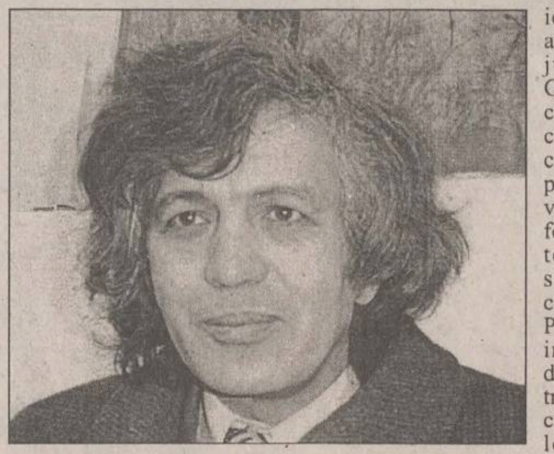

Consilierul județean din partea PNL, Adrian Gîrlea

Cine este și ce-a întreprins Adrian Gîrlea de cînd a ajuns “persoană importantă” se știe deja foarte bine din “Monitorul”. Afacerile sale îndoielnice, care au făcut obiectul unei întregi campanii de presă, nu numai că nu au fost negate de președintele Consiliului Județean, Liviu Antonesei, ba chiar au dus în final, la acte reparatorii oficiale pentru eliminarea abuzului. În octombrie anul trecut firma “Loreley”, la care Adrian Gîrlea figurează ca angajat, a închiriat fără licitație, un spatiu de 235 mp, din patrimoniul CJ, la un preț derizoriu (212.928 de lei/lună). În ianuarie 1998, “Loreley” solicita deja subînchirierea aceluiași spatiu, dar de data aceasta la o chirie de 600 dolari pe lună. Noul detinător al spațiului urma să fie “Oriflame România”, firmă care solicitase anterior, în mai multe rînduri, Consiliului Județean închirierea prin licitație a unui spatiu din patrimoniul său. În timp ce oficial, răspunsul CJ a fost negativ, șeful Comisiei Comert-Privatizare, adică Adrian Gîrlea, aranjase deja, în particular, subînchirierea propriului spatiu, cu un profit propriu semnificativ. O “inginerie financiară” simplă și oarecum derizorie, prin suma pusă în joc, dar care relevă clar încrederea pe care ieșenii trebuie să o acorde consilierului județean Adrian Gîrlea. Scos basma curată, deoarece contractul pus la cale a fost anulat de președintele CJ, vehiculîndu-se astfel ideea doar a unei tentative, consilierul PNL a trecut imediat la atac. Pe 19 iunie a.c., el a intentat un proces de calomnie împotriva “Monitorului”, cerînd daune în valoare de 500 milioane de lei. Tupeul gestului său ține de domeniul absurdului. El a cerut pedepsirea a nu mai puțin de 13 persoane, în frunte cu președintele “Nord-Est” SA, Alexandru Lăzescu. La bară ar trebui să se mai prezinte toți directorii societății Nord - Est și aproape întregul colectiv care apare la caseta redacțională. Printre cei “vinovați”, în viziunea lui Adrian Gîrlea, de comiterea infracțiuniii de calomnie se numără și secretarul de redacție Marius Cristian, care răspunde în exclusivitate de partea tehnică a editării ziarului “Monitorul”. În continuare, plîngerea sa adresată Judecătoriei Iași conține afirmații de un penibil grotesc. De exemplu, Gîrlea afirmă: “Imaginea creată de cotidianul Monitorul se răsfrînge asupra întregului Consiliu Județean, mai mult chiar, asupra colectivității care mi-a dat votul. De aceea consider că este de datoria instanței de a îndrepta lucrurile...”. Cu alte cuvinte, consilierul penelist pretinde că “Monitorul” nu l-a calomniat doar pe el, luîndu-l în vizor, ci întregul Consiliu Județean, ba chiar toată populația Iașului, sau măcar pe cei cîteva mii care l-au votat. Fără a intra în amănuntele juridice la care acesta face apel în cadrul justificărilor sale, oricum pline de neadevăruri, încheiem prin a puncta maniera maladivă a unei autorități publice de a trata cu presa.

Procesomanul

Gheorghe Irimia este un alt personaj de pomină în ambianta locală. El face parte din categoria “procesomanilor” de cursă lungă, fiind din ce în ce mai evident că nu întelege aproape nimic din rostul existentei presei, ca reprezentantă a societății civile. În urmă cu doi ani, fostul grefier ajuns patron de universitate particulară a chemat în instanță nu mai puțin 18 jurnaliști de la “Monitorul”, iar în această vară încă cinci. Practic, prezența la fiecare termen al procesului a tututor celor acuzați de “calomnie” ar paraliza activitatea ziarului în zilele respective. Gheorghe Irimia i-a dat în judecată aproape pe toți cei care semnează în “Monitorul”, pînă și pe fotoreporteri. Sînt chemați în instanță ziariști care n-au făcut decît să scrie o simplă relatare despre evacuarea sa din Casa “Xenopol”, efectuată de Primărie. Fiind președintele unei formatiuni care chiar dacă nu există se pretinde a fi democratică, Partidul Laburist, Irimia bagă pumnul în gura presei, aplicînd la nesfîrșit singura regulă pe care pare să o cunoască. **(Gabriel GACHI)**

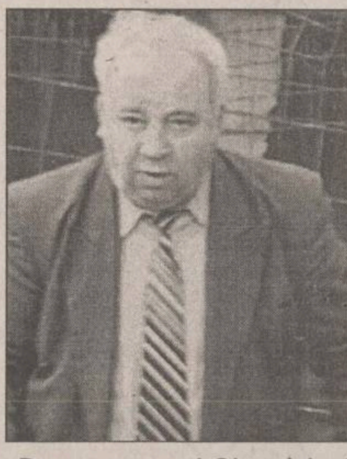

Procesomanul Gheorghe Irimia

Federația Internațională a Jurnaliștilor cere președintelui să stopeze condamnarea ziariștilor

Continuare din pagina 1A

Condamnarea a survenit în ciuda faptului că ziarul a publicat o scrisoare din partea reclamantului în care se făcea distincție între firma sa și cea a fiului său, care era, de fapt, responsabilă de demolare. Ziariștii în cauză au încercat să discute cu reclamantul înainte de publicarea articolului original și să evidentieze bunele lor intentii în publicarea respectivului articol. O anchetă oficială dispusă de procurorul general a constatat că demolarea a fost ilegală și a înaintat cazul instanței de judecată. În alt caz în care a fost implicat ***Dragoș Stîngu*** de la ***“Monitorul”,*** jurnalistul a fost găsit vinovat de calomnie în legătură cu articolul despre colonelul ***Adrian Leik,*** prodecan la Academia de Grăniceri. Articolul a fost sustinut de mărturii ale studentilor și profesorilor din Academie și a inclus faptul că Leik a negat acuzațiile referitoare la comportamentul său în cadrul Academiei. Multe din sursele citate în articol, au pledat în favoarea jurnalistului în timpul procesului de calomnie. Stîngu a fost amendat cu cinci milioane de lei și obligat să plătească despăgubiri în valoare de 10 milioane lei.

FIJ consideră că toate aceste cazuri, care nu sînt incidente unice, sînt reprezentative prin modul în care oficialii publici sînt dispuși să folosească pedepsele penale în cazul calomniei pentru a-și proteja propriile interese, indiferent de acuratetea, din punctul de vedere al interesului public, a articolelor scrise de jurnaliști. Noi am combătut articolele 205 și 206 din Codul Penal și în trecut, și am atras atenția asupra standardelor internationale în ceea ce privește calomnia, pe care legea română nu le respectă. În opinia noastră, pentru a fi calomniatoare o afirmatie trebuie să fie: neadevărată; să fie publicată cu scop tendentios și să aducă pagube materiale reputației persoanei vizate. Vă somăm să luați măsuri pentru ca functionarii de stat să nu se mai poată folosi de astfel de practici în încercarea de a se proteja în fata expunerii publice a unor actiuni ilegale sau iresponsabile săvîrșite. De asemenea, vă somăm să examinati modul în care anumite hotărîri judecătorești, date în cazuri de calomnie, au fost adoptate prin încălcarea dreptului la o judecată corectă. FIJ va continua să atragă atenția asupra existentei și aplicării antidemocratice a unor pedepse penale în cazuri de calomnie deschise împotriva jurnaliștilor atît timp cît respectivele articole de lege nu vor fi retrase din Codul Penal.

Acest protest a fost trimis redacției noastre de Federația Internațională a Jurnaliștilor (FIJ), care a răspuns, astfel, sesizărilor făcute de Societatea Ziariștilor din România, unica organizație românească membră a FIJ

De ce solicităm strămutarea proceselor de la instanțele ieșene

În numai cîteva săptămîni, împotriva ziariștilor de la publicațiile ***“Monitorul”*** s-au pronuntat cinci condamnări care au făcut înconjurul lumii. Însumate, aceste sentinte înseamnă, pentru ziariști, 730 zile după gratii, 5.700.000 lei amenzi penale și 1.610.000.000 lei daune morale.

Cei patru ziariști condamnati - ***Florentin Florescu*** și ***Radu Burlacu*** de la ***“Monitorul de Botoșani”***, respectiv ***Ovidiu Scutelnicu*** și ***Dragoș Stîngu*** (condamnat de două ori în doar cîteva săptămîni) de la Iași - au fost găsiți vinovati de calomnie prin presă. Cei care se pretind calomniati reprezintă, cu totii, statul român. De daunele morale fixate de magistrați și de recîștigarea onoarei pe care pretind că au pierdut-o vor beneficia doi colonei ai Poliției Române și o judecătoare din Iași, precum și un consilier municipal din Botoșani.

Pe lîngă faptul că va sesiza aceste coincidente suspecte, un observator obiectiv va dori să știe dacă ziariștii condamnati se fac, într-adevăr, vinovati de calomnie. Oricine însă analizează articolele incriminate, sentintele, și mai ales motivările redactate de judecători pentru a-și justifica deciziile, va trage concluzia că singura vină a celor patru ziariști a fost aceea de a relata, cu bună intenție, fapte reale, de interes public, care nu au prejudiciat persoanele care s-au simțit calomniate nici material, nici moral. Cele descrise în articolele incriminate pot fi probate oricînd. De altfel, ***“Monitorul”*** și întreaga presă românească au publicat integral articolele incriminate, supunîndu-le judecății opiniei publice.

Reacțiile nu au întîrziat să apară. Breasla jurnaliștilor, ***“Tribunalul Cititorilor”,*** parlamentarii, organizațiile neguvernamentale și institutiile internationale au condamnat la unison sentintele pronuntate împotriva “Monitorului”. Ministrul Justiției spunea, acum cîteva zile, că ***“putregaiul corupției și incompetenței”*** a pătruns adînc în justiție. Referindu-se la încălcări flagrante ale legilor rămase nepedepsite de justiție, președintele României se declara ***“șocat de unele sentințe judecătorești din ultima vreme”***.

Pe ce se bazează, totuși, sentințele penale împotriva unor ziariști care nu și-au făcut decît datoria? Erorile judiciare au, evident, cauze diverse. Uneori, judecătorul este lipsit de experiență sau pur și simplu incompetent, alteori este corupt sau actionează în folosul unor grupuri de interese. Efectele se văd deja: numeroase sondaje de opinie arată că majoritatea covîrșitoare a românilor nu mai crede în justiție.

Dacă la Botosani avem de-a face cu un singur caz, cele două sentințe pronunțate la Iași ne îndreptătesc să reactionăm fără întîrziere. “Monitorul” și-a pierdut încrederea în capacitatea unor judecători de la această instanță, și a întregului sistem de la acest nivel, de a administra actul de justiție. De aceea, “Monitorul” va cere Curții Supreme de Justiție strămutarea tuturor proceselor pe care le are pe rol la instanțele din Iași.

Tribunalul cititorilor

Săptămîna trecută, “Monitorul” a lansat o provocare cititorilor săi, invitîndu-i să-și spună opiniile în legătură cu neverosimila a doua condamnare a ziaristului Dragoș Stîngu, într-un proces cu un alt colonel de Poliție, Adrian Leik. Sub titlul “Tribunalul Cititorilor” s-au publicat, în zilele următoare, părerile celor care ne-au sunat la redacție în legătură cu incredibilul și nedoritul eveniment. În total, 312 cititori au avut ceva de spus în legătură cu aberanta sentință, din care 304 au fost de partea ziaristului, iar 8 au susținut că respectiva condamnare a fost dreaptă. Publicăm mai jos ultima scrisoare venită pe adresa redacției, care se referă la acest subiect.

Domnule redactor,

În legătură cu înființarea “Tribunalului cititorilor”, din capul locului trebuie să vă spun că lipsește ceva pentru a fi complet. Si anume, numai acei care au telefoane pot să-și exprime opinia, dar ceilalti trebuie să găsească o cale mai puțin costisitoare. De aceea, ne-am gîndit să vă scriem. Noi, subsemnatii, pensionari, sîntem indignati și de-a dreptul uimiti cum de se pot întîmpla chiar în Justitie asemenea grave abateri de la procedura de judecată. Cum se poate explica faptul că un magistrat judecă și altul pronunță sentința? Este posibil ca magistrații să nu cunoască acest lucru și să se implice într-o astfel de situație? Este de necalificat această situație. E vorba despre lipsă de profesionalism sau despre trucuri judecătorești?

Ne-am fi așteptat ca, în cadrul dreptului la replică, “Tribunalul” să fi apărut cu punctul său de vedere. Oricum, după noi, Justiția a coborît mult de la o justiție a unui stat de drept și aceasta pentru că reforma, selecționarea magistraților și a judecătorilor nu s-au pus în practică.

Sigur, ar fi trebuit publicate și motivele plîngerii colonelului, însă, oricum ar fi, abuzurile, comportarea sa și faptul că martorii ziaristului au fost anchetați de colegi de-ai colonelului, trucurile folosite, toate denotă o situatie incredibilă.

Considerăm că este cazul ca, prin intermediul presei, a ziarului dvs. să ne facem ecoul miilor de nemulțumiți, care cer modificarea Legii 92/92 sau, mai bine zis, completarea acesteia. Dacă “nimeni nu-și poate permite să atingă puterea judecătorească” și nici să intervină, atunci să lăsăm situația așa cum este? Considerăm că pînă acum a fost prea ușor analizată problema, deoarece judecătorul este el INDEPENDENT, dar este și OBLIGAT să se supună legii. Nu sînt prevăzute sanctiuni, pedepse și pentru judecătorii care calcă strîmb. În cazul ziaristului, zicem noi, judecătorul care a dat hotărîrea, desi nu a judecat el tot procesul, știa că aceasta este o gravă abatere de la normele procedurale, pentru care normal ar fi fost ca legea să-l îndepărteze de la postul de unde se împarte dreptatea, pentru că această treabă este incompatibilă cu functia de magistrat. Chiar dacă la final faci recurs, daunele morale, materiale, timpul pierdut, cheltuielile ar trebui să le suporte judecătorul și să fie înscrise în Legea 92/1992, pentru că nu există profesii fără răspunderi.

Nu se pot calcula sentimentele rănite ale ziaristului, discreditarea publică, rușinea care se abate asupra lui, a familiei, prietenilor și copiilor săi.

Si apoi, de ce să fie o exceptie la judecători din moment ce toti sîntem egali în fata legii? Dacă într-un singur caz judecătorul ar fi sanctionat pentru că a dat o sentință nedreaptă, al doilea judecător nu s-ar mai încumeta să facă același lucru. De aceea, vă rugăm să interveniti la Ministerul de Justitie pentru întocmirea unui proiect de lege în fata căreia să fie și judecătorii egali. Cu deosebit respect, semnăm numai cu initialele, că s-ar putea ori Politia, ori Judecătoria să ne urmărească. **(I.G., L.N., Gr.P.)**

Încerci să înțelegi
ce spune
Primul Ministru ?

SUCCES!
revistă economică și de afaceri • publicație a Casei de editură Capital

Ammirati Puris Lintas

SEX LIVE
cu femei sălbatice,
femei care știu ce vor
Tel.:
064-893.004
INTERZIS FEMEILOR
NON STOP
Tarif unic 3950 lei/30 sec. Primele 20 sec. netaxabile.

POVESTIRI INDECENTE
cu cei mai tari bărbați
pe care îi poți visa
INTERZIS BĂRBAȚILOR
Tel.: 064-893.008 NON STOP
Tarif unic 3950 lei/30 sec. Primele 20 sec. netaxabile.

SEX LIVE
cu bărbați adevărați,
cu bărbați puternici
INTERZIS BARBAȚILOR
NON STOP
Tel.:
064-893.000
Tarif unic 3950 lei/30 sec. Primele 20 sec. netaxabile.

MARTURISIRI INDECENTE
INTERZIS FEMEILOR
Tel.: 064-893.012 NON STOP
Tarif unic 3950 lei/30 sec. Primele 20 sec. netaxabile.

Onduline

Bituline

Bardoline
Șindrile bituminoase pentru acoperișuri pe bază de fibră de sticlă
Elastice și flexibile
Rezistente la apă, coroziune, rugină
Se montează ușor, fără scule speciale
Dimensiuni: benzi de 1 m lungime x 0,34 m lățime

Membrane de hidroizolație din bitumuri aditivate cu APP sau SBS
Rezistență mărită la razele ultraviolete și la îmbătrânire
Flexibilitate bună la temperaturi scăzute
Aplicare nepoluantă, monostrat sau multistrat
Dimensiuni: suluri de 10 m lungime x 1 m lățime

Onduline
Plăci ondulate din fibre organice impregnate cu bitum, pentru acoperișuri și pereți exteriori
Ușoare, elastice, rezistente
Se montează simplu și rapid
Nu conțin azbest
Dimensiuni: 2 m lungime x 0,95 m lățime

Distribuitor autorizat:
ONITRADE
Iași
Str. Sfântul Lazăr, nr. 39 - 41
Tel.: (032) - 125.635; Fax: (032) - 230.706

Onduline Materiale de Construcții S.R.L.
Bd. I.C.Brătianu nr. 44, Sc. C, Et.2, Ap. 17–18, Sector 3
Tel: (01) – 310.1275; 310.1328; 311.0563; Fax: (01) – 311.0353
București

Monitorul
Financiar

Vineri, 25 septembrie 1998

BANII DUMNEAVOASTRĂ

Fără informații, românii preferă investițiile "palpabile"

Tinerii au nevoie de informație, iar persoanele de vîrsta a doua de refacerea încrederii în economii și investiții, precum și de instituțiile prin care se pot realiza aceste deziderate, sînt concluziile unui raport bazat pe cercetare calitativă, realizat de Centrul pentru Studii Politice și Analiză Comparativă în colaborare cu Center for International Private Enterprise din SUA.

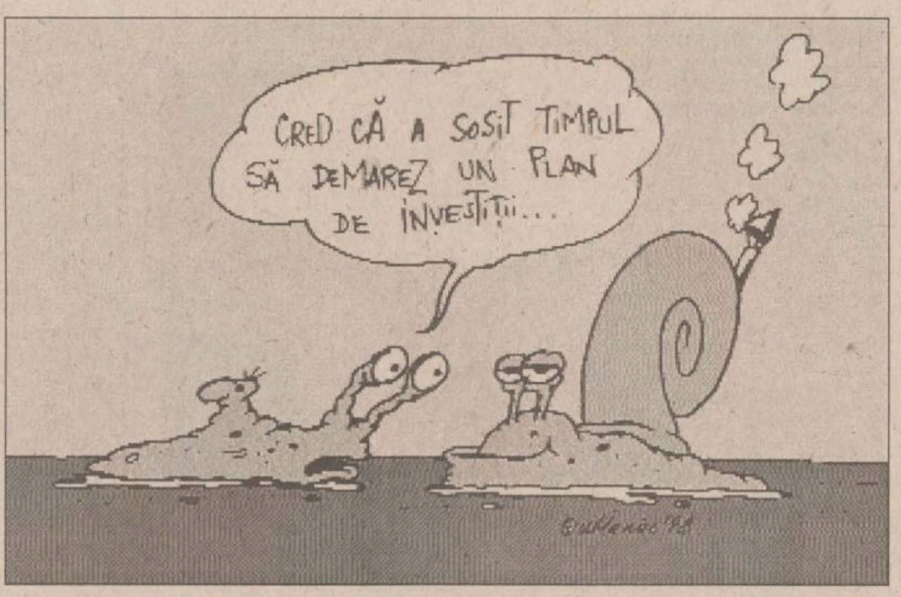
CRED CĂ A SOSIT TIMPUL SĂ DEMAREZ UN PLAN DE INVESTIȚII...

Dacă nevoia de informatie poate fi trecută, oarecum, la atitudini pozitive, lipsa de încredere (manifestată la persoane din categoria 36 - 55 de ani, cu casă, mașină, trecute prin una-două experiențe în relația cu băncile) are o cauză, de fapt, subiectivă: oamenii se simt trădati de evenimentele de zi cu zi, de unde vin și greutățile în adaptare. Lipsa de informatie face ca mecanismele de reglare a pietii să pară de domeniul ocultului și oamenii să perceapă creșterea ratelor, variabilitatea dobînzilor și modificarea prețurilor acțiunilor ca fiind dependente de interesele liderilor politici și magnatilor presei.

Combaterea neîncrederii sau a lipsurilor în informatie se poate realiza printr-o comunicare directă, verbală, onestă, cinstită, cu responsabilitate, de către funcționari amabili. Informatiile care se cer sînt legate de evaluarea riscurilor, garanțiile de stabilitate a băncilor, securitatea depozitelor bancare și condițiile de retragere sau lichidare a fondurilor.

Locuința, investiția de bază a românilor

Cei care au realizat cercetarea calitativă i-au pus pe subiecti în situatia ipotetică de a avea la dispoziție 100 de milioane de lei și de a-i folosi. Cei mai mulți au ales să-și cumpere o locuință, mai puțini să-și cumpere mașină sau să călătorească și mai puțini să își deschidă o afacere pe cont propriu. Constituirea unui depozit bancar este văzută ca fiind o țintă atractivă, cumpărarea de acțiuni este o "nebuloasă" (contracarată numai prin existenta unor informatii sigure despre profitabilitatea investiției), iar încheierea de asigurări este percepută ca investiția cea mai îndepărtată. Preferintele afacerilor pe cont propriu se îndreaptă spre: croitorie, frizerie, firme de calculatoare, ferme zootehnice, agricultură, studiouri de înregistrări.

Banii depuși în bănci, micșorează tentația de a cheltui

Băncile sînt văzute ca un depozitar al economiilor, locuri unde depui bani și astfel nu ești furat de tentația de a cheltui și ca un ofertant de dobîndă. Atitudinea fată de personal, de la bancher la director, este marcată însă de suspiciunea de corupție, mulți dintre subiecti evocînd experiente negative în relatia cu băncile. Băncile sînt "un cămătar" care profită de disonanta dintre nevoile și aspirațiile personale și insuficiente veniturilor, dar și un rău necesar. De cea mai bună perceptie, în această cercetare calitativă, se bucură Banca Comercială Română (BCR), atuurile sale fiind birocrația redusă la minim și programul de lucru cu publicul flexibil. BCR și Bancorex (Banca Română de Comerț Exterior) sînt apreciate și pentru multiplele lor legături financiare externe. BCIT este văzută de subiecții tineri din Ardeal (zona Sibiu) și de cei de vîrsta a doua din Moldova (zona Bacău) ca o garanție a solidității; prin reputația lui *Ion Țiriac*. CEC-ul înseamnă stabilitate, deși este văzut ca o instituție ușor anacronică.

Pensionarii stau cu ochii pe dobînzile bancare

■ *cei mai frecvenți clienți ai băncilor sînt cei în vîrstă, în timp ce tinerii nu reprezintă nici o treime din persoanele cu care lucrează sucursalele ieșene*

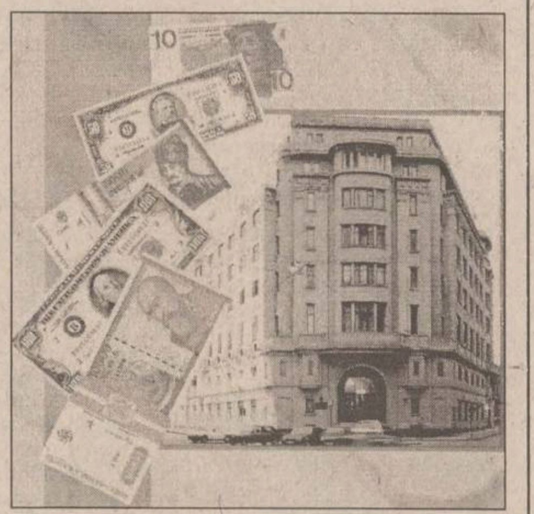

Simtind că fenomenul numit inflatie "mănîncă" din banii puși la ciorap, românii au început să pășească tot mai des în sediile impunătoare ale băncilor, pentru a afla ce le oferă acestea. Dacă pînă la începutul anilor '90, puțină lume reusea să facă economii, pentru că nu aveau nici de ce și nici unde, în ultimul timp mai tot românul are un cont în bancă. Surprinzător este faptul că, printre clientii băncilor cei mai multi sînt din categoria celor de vîrstă înaintată, de peste 50 de ani. De cele mai multe ori pensionarii depun o sumă de bani și scot lunar dobînda pentru a-și completa veniturile. Tinerii apelează la bănci mai rar deoarece nu au venituri disponibile pentru a economisi, iar credite nu iau pentru că nu au venituri suficiente. Ieșenii mai tineri care își depun banii în depozite intentionează de obicei să își cumpere peste un anumit timp diverse bunuri. Termenele preferate de ieșeni sînt cele scurte, pînă la trei luni. După cum rezultă din datele pe care ni le-au oferit o parte dintre sucursalele ieșene rezultă că cei mai multi clienti sînt pensionari.

Banca Agricolă: Pensionarii și cei de vîrstă medie reprezintă fiecare 40% din clienți, tinerii fiind doar în proporție de 20%. Doar 9% din depozite sînt în valută, restul de 91% fiind în lei. Cei care iau credite (în prezent avînd angajate credite 700 de persoane) sînt 80% pînă în 35 de ani. Cel mai mult se iau împrumuturi pentru bunuri (90%). Clienții din mediul sătesc reprezintă 20% din total. În lunile iulie și august ieșenii depun cel mai puțin. ***"Unul din produsele bancare mai pe înțelesul tuturor sînt carnetele de economii"***, ne-a declarat *Elena Stavarachi*, director.

Bancorex: Clientii tineri, de vîrstă medie și în vîrstă sînt în aceeași proporție. 90% din clienți preferă capitalizarea dobînzii, adică nu o scot lunar, mărindu-și economiile și nu consumul. ***"Depozitele în valută au avut o pondere mai mare pînă în 1995, ani în care inflația a fost foarte mare. În prezent, majoritatea depunerilor sînt în lei"***, este de părere *Filip Stoica*, director. Oamenii depun bani mai mult iarna și primăvara și atunci cînd încep să crească dobînzile.

Bankcoop: Din cei 17.000 de clienți, 60% sînt pensionari, care depun bani și își întregesc veniturile. Tinerii sînt în proporție de 20%, cei mai multi lucrînd un timp în străinătate. Căutate sînt certificatele cu discount, preferate fiind cele de 500 mii lei. Depozitele în valută sînt în proporție de 20%. ***"Banca are și clienți din mediul sătesc, deoarece avem cinci agenții deschise în diferite comune"***, ne-a spus *Marin Dumitriu*, contabil șef. Credite iau cei cu vîrsta cuprinsă între 35 și 50 de ani.

Banca Comercială "Ion Țiriac": Cei mai multi clienți sînt de vîrstă medie, care sînt în activitate. Depozite fac și cei care vînd diverse bunuri și îi înmulțesc prin dobîndă. Depozitele în valută sînt la nivelul a 50% în raport cu cele în lei. În medie se depun sume de 1000$ sau 5-10 milioane lei. Ieșenii depun bani cel mai puțin vara sau în perioada sărbătorilor.

Banca Internațională a Religiilor: Cei mai mulți clienți sînt pînă în 40 de ani, însă într-o pondere importantă o au pensionarii. Preferate sînt certificatele de depozit pentru credinciosi. ***"Rudele celor care lucrează în Israel își păstrează o parte din valută în depozite"***, ne-a declarat ***Toader Stigleț***, director. Credite iau în general tinerii.

Banca Românească: Ieșenii peste 45-50 de ani apelează cel mai des la bancă. Cel mai căutat serviciu este transferul de valută din străinătate. ***"Tinerii care au bani îi investesc în afaceri cu un grad de risc mai mare, din care să poată obțină și profituri mari"***, este de părere *Ioan Haliga*, director adjunct.

Banca Română pentru Dezvoltare: 70% din clienti sînt peste 50 de ani, iar 60% din depozite sînt constituite pentru obtinere unei rente lunare pentru cheltuieli. Tinerii pînă în 25 de ani reprezintă 10% din clienți. ***"Credite iau cei de vîrstă medie, deoarece numai o treime din tineri au venituri corespunzătoare"***, este de părere ***Constantin Savin***, director adjunct. În perioada de recoltare de vară-toamnă, există un aflux de persoane din mediul rural.

CEC: Libretele de economii la termen sînt preferate de cei peste 60 de ani, iar libretele cu cîștiguri de tineri. ***"Ieșenii economisesc cel mai mult în primul trimestru al anului"***, ne-a declarat *Maria Dolhăscu*, director. **(Laura PĂDURARU)**

Portretul robot al cumpărătorului de acțiuni

În întreaga lume, investiția în acțiuni este considerată cea mai riscantă, dar și cea care poate aduce cele mai mai cîștiguri. Cu toate acestea, situația actuală a pieței nu îi mai îmbie la investiții de acest gen nici măcar pe profesioniștii în plasamente, adică analiștii financiari. Din trei opinii în acest domeniu, doi analiști și-ar investi banii lor în bănci sau în obligațiuni de stat, iar al treilea ar cumpăra acțiuni mai sigure, dar și-ar acoperi riscul jucînd pe piața futures pe scăderea indicelui BET.

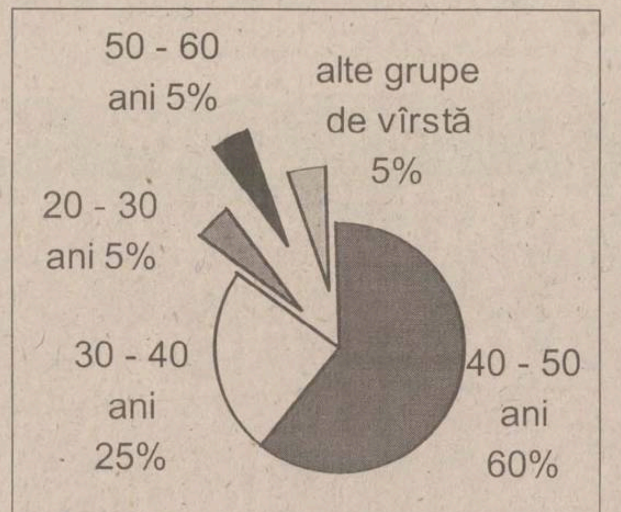

"Mi-aș investi banii în obligațiuni de stat, pentru că investițiile în acțiuni au în prezent un risc prea mare și un randament prea mic", declară ***Dan Bărbulescu,*** analist la Berg România.

Roxana Predescu, analist financiar la SVM "Vanguard", crede că cea mai bună opțiune ar fi investiția în acțiunile cele mai sigure ale acestui moment, adică cele de la prima categorie a Bursei și cîteva acțiuni de pe Rasdaq, în speranța că acestea vor înregistra creșteri. ***"Totuși, dacă prețul acestora va scădea, va scădea și indicele BET, deci voi miza și pe scăderea indicelui BET la piața futures de la bursa de mărfuri"***, adaugă Roxana Predescu.

Ovidiu Costea, analist financiar la "Unicapital", declară că și-ar plasa banii în depozite bancare, pentru că în prezent dobînzile cresc, ***"iar investiția în piața de capital este în prezent prea periculoasă, pentru că piața este prea instabilă".***

Cu toate acestea, observațiile personalului de la SVM "Unicapital" arată că cei mai multi investitori sînt cei cu vîrsta cuprinsă între 40 și 50 de ani, urmați de cei puțini mai tineri cu vîrsta între 30 și 40 de ani.

Dan Bărbulescu, analist la Berg România apreciază totuși, că cei mai cosecvenți jucători sînt brokerii, care își joacă în ring și proprii bani, deci tinerii cu studii superioare. **(Cristina SAVA)**

Bogații tuturor timpurilor

Președintele "Microsoft", Bill Gates, este cel mai bogat american în prezent, dar un studiu al "American Heritage" îl plasează abia pe locul cinci pe lista celor mai bogați americani ai tuturor timpurilor. "Cei mai bogați americani al tuturor timpurilor sînt John D. Rockefeller, Cornelius Vanderbilt și John Jacob Astor, care au adunat averi de departe mai mari, comparativ cu dimensiunea de atunci a economiei americane", titrează cotidianul american "New York Times".

Averea lui ***Bill Gates***, estimată la 62 miliarde dolari, arată destul de bine acum, dar comparativ cu procentul din economia SUA deținut în 1937 de ***Rockefeller***, este mult mai mică. Ajustînd averea lui Rockefeller cu procentul de creștere al economiei SUA, acesta ar fi deținut 190 de miliarde de dolari, incluzînd contribuția lui la acte de caritate.

În topul celor mai bogați 40 de americani ai tuturor timpurilor intră aproape toate domeniile industriale. John D. Rockfeller, care a murit în 1937, a făcut avere cu afaceri în domeniul petrolier. în 1913 averea sa era de 900 de milioane de dolari (echivalentă cu 189,6 miliarde de dolari la cursul actual). El este urmat în clasament de magnatul oțelului ***Andrew Carnegie*** (1835-1919). Cel de-al treilea bogătaș al Americii este ***Cornelius Vanderbilt*** (1794-1877), a cărui avere a provenit din domeniul transporturilor maritime și căilor ferate. Locul patru îi aparține lui ***John Jacob Astor*** (1763-1848), cu echivalentul a 78 de miliarde de dolari, cîștigate din comerțul cu piei și blănuri. Cu toate că este abia al cincilea, Bill Gates ar trebui să se simtă bine, fiind cel mai bogat american în viață din cei trei care au acces în topul celor mai bogați 40 de americani ai tuturor timpurilor. Următorul magnat al afacerilor în viață încă apare abia pe locul 13, respectiv ***Warren Buffet***, 68 de ani, cu o avere de 34,2 miliarde de dolari. ***Paul Allen***, 45 de ani, co-fondatorul firmei Microsoft, ocupă poziția 22, cu o avere de 25,4 miliarde de dolari. Printre americanii cei mai bogați, cu nume celebre, se mai numără constructorul de automobile ***Henry Ford*** (1863-1947), locul 12, cu o avere care ar echivala astăzi cu 36,1 miliarde de dolari și bancherul ***John Pierpont Morgan*** (1837-1913), locul 23, cu 25 de miliarde de dolari. **(C.S.)**

Microsoft
Int
Expl
Micr

Poziție	Nume	Domeniul afacerilor	Averea, în miliarde dolari (la valoarea de astăzi)
1	John D. Rockefeller	petrol	189.6
2	Andrew Carnegie	oțel	100.5
3	Cornelius Vanderbilt	căl ferate, vapoare	95.9
4	John Jacob Astor	proprietăți imobliare, comerț cu blănuri	78
5	William H. Gates III	informatică	61.7
6	Stephen Girard	proprietăți imobliare, comerț pe mare	55.6
7	A.T. Stewart	comerț cu amănuntul șl imobiliar	46.9
8	Frederick Weyerhaeuser	lemn	43.2
9	Jay Gould	căi ferate	42.1
10	Marshall Field	magazine	40.7
11	Sam Walton	comerț cu amănuntul	37.4
12	Henry Ford	automobile	36.1

Cei mai bogați americani din toate timpurile. Bill Gates (foto sus), singurul în viață

Seifurile bancare, locul preferat de economiile ieșenilor

Marea majoritate a ieșenilor își plasează economiile în bănci, iar mulți cred că băncile de stat și mai ales CEC-ul sînt cele mai sigure plasamente. Din cei peste 20 de ieșeni întrebați ieri despre locul unde își țin economiile, doar doi au afirmat că cel mai bun plasament sînt fondurile de investiții, doi au spus că preferă să investească banii pe care îi au în propria afacere, iar doi consideră valuta drept plasamentul ideal. Nici unul din cei intervievați nu a crezut că din cumpărarea de acțiuni se poate în prezent cîștiga, iar cei mai mulți au declarat că nu au economii pe care să le investească sau să le conserve în bănci. ***"Nu am economii, pentru că noi, pensionarii, abia dacă reușim să trăim de pe azi pe mîine, dar dacă aș avea bani i-aș investi într-o bancă serioasă, de stat"***, apreciază un pensionar. În schimb, un doctor afirmă că ține toate economiile acasă.

Un pensionar a declarat: ***"toți banii mei sînt în acest moment plasați într-un fond de investiții. Nu știu cît este de sigur acest plasament, dar am observat că a dat cele mai mari creșteri pînă acum, așa că am lăsat banii acolo".*** Si o studentă de 19 ani la Științe Politice crede că cel mai bun plasament pentru economiile pe care încă nu îi are încă sînt fondurile de investiții.

Un profesor la Facultatea de biologie a spus că ***"economiile mele sînt plasate în acest moment la trei bănci, dintre care una este CEC-ul".*** (C.S.)

Bunicii speculează pe piața de capital

De la simpli muncitori la patroni sau directori de societăți comerciale, de la studenți la pensionari ieșenii își joacă economiile pe piata de capital chiar și acum cînd nici pe Bursă, nici pe RASDAQ nu se mai întîmplă nimic spectaculos. La ora actuală, în Iași cei mai perseverenți jucători pe piața românească de capital sînt persoanele cu funcții de conducere care încearcă să acumuleze cît mai multe acțiuni la societățile comerciale la care lucrează și pensionarii. ***"Circa 90% din investitorii noștri sînt persoane cu studii superioare cu vîrste cuprinse între 30 - 50 de ani. Ca mărime a sumelor investite pe primul loc se află societățile comerciale și persoanele cu funcții de conducere din firmele cotate pe piața de capital"***, ne-a declarat ***Dan Adrian Berinde***, director excutiv la Societatea de Valori Mobiliare (SVM) "H&C Securities" SA din Iasi.

La "Gelsor", structura investitorilor este mai diversă pentru că aceștia își mută banii de la piata de capital la Fondul National de Investiții (FNI) și invers. Majoritatea clientilor filialei ieșene a grupului financiar«Gelsor» sînt din clasa de mijloc. O categorie importantă de investitori sînt pensionarii. ***"Cînd FNI nu merge foarte bine aceștia își investesc banii în acțiuni tranzacționate pe RASDAQ. Pensionarii preferă RASDAQ - ul Bursei pentru că aici prețurile sînt mai mici și variațiile de preț mai rapide. În acest mod ei își dublează sau chiar triplează pensiile. La o sumă de 20 - 25 de milioane de lei investită astfel în acțiuni pot obține cu ușurință un cîștig de 1 - 2 milioane de lei lunar"***, ne-a declarat ***Constantin Frost***, director consilier pentru zona Moldovei în cadrul grupului financiar "Gelsor". **(Carmen APETREI)**

BANCA ROMÂNĂ PENTRU DEZVOLTARE

BRD

Noile dobînzi care se plătesc pentru disponibilități la vedere și pe termen începînd cu 21.09.1998 procente pe an

NR. CRT.	Disponibilități în:	CATEGORII DE CLIENȚI	PLATA DOBÎNZII SE EFECTUEAZĂ	DISPONIBILITĂȚI ȘI DEPOZITE LA VEDERE	30 ZILE	60 ZILE	90 ZILE	180 ZILE	270 ZILE	365 ZILE
1.	Lei	Persoane juridice	la expirarea termenului	10	41	42	43	44	45	46
2.		Persoane fizice	lunar	10	41	42	43	44	45	46
3.		Persoane fizice	la expirarea termenului	10	-	-	44	46	48	50
4.	USD	Persoane fizice și juridice	lunar	4	5	-	5.2	5.4	5.7	6
5.	DEM			3	3.3	-	3.35	3.5	3.55	3.75

Pentru toate operațiunile efectuate în contul dvs. de depozit, BRD nu percepe comisioane. Depozitele constituite de persoane fizice beneficiază de garanția Fondului de garantare a depozitelor în sistemul financiar.

Curs calculat de BNR, 24.09.1998

9.066 lei/dolar

5.385 lei/marcă

BANCA COMERCIALĂ ROMÂNĂ

a majorat
începînd cu data de 22 septembrie 1998 nivelul dobînzii bonificate la:

- certificatele de depozit cu scadență la 3 luni: **45 % pe an.**
- certificatele de depozit cu scadență la 6 luni: **43 % pe an.**

Banca de care aveți nevoie !

Monitorul Editoriale

POLITICĂ INTERNĂ

Gravitînd în jurul "procesului intim de gîndire" al lui Traian Remeș

Scenariu optimist: privatizarea, începînd cu Romtelecom anul acesta, este relansată. La buget se încasează foarte multi bani. Pentru un același nivel al deficitului bugetar, statul își permite să-și reducă încasările din economie, înlocuindu-le cu ce a obținut prin privatizare. Adică, își permite să scadă fiscalitatea. Atunci, conform ipotezelor asa numitei curbe Laffer, economia se dezvoltă, produsul national creste. Cînd nu mai e nimic de încasat din privatizare, statul de fapt va fi cîștigat prin aceea că obține mai multe resurse din impozite mici, dar multe și luate în serios. În final, toată lumea e fericită, iar reforma gata. Să remarcăm că în cadrul acestui scenariu relaxarea fiscalitătii vine după ce sumele din privatizare încep să curgă și nicidecum invers.

Scenariu pesimist: reforma, și în special privatizarea, merge tot ca pînă acum sau pe aproape.

În care din cele două ipoteze o fi crezînd noul ministru al finantelor, Decebal Traian Remeș? Nu putem ști, pentru ca domnia sa a decis să nu-și "dezvăluie presei procesul intim de gîndire". Cum însă studiile și experienta domnului Remeș, prin comparatie cu cele ale fostului ministru Daniel Dăianu, nu ne pot convinge, probabil că în nici una.

Nu atît de ambigue sînt, pe de altă parte, interesele PNL, ale cărui directive dl. Remeș le va urma fără crîcnire, după cum a sunat singura declaratie de după numirea în functie. Acestea trimit net la primul scenariu, care ar urma să fie aplicat imediat. Cu un singur, dar esential amendament: punînd carul înaintea boilor, adică renuntînd la venituri ale statului, fără a avea certitudinea că ele vor putea fi și înlocuite de undeva.

Dar să privim lucrurile mai îndeaproape. PNL a anuntat că dorește o reducere a impozitului pe profit de la 38% la 20% (cu 47%) sau la 25% (cu 34%) și cu aproximativ o treime a celor pe salarii. Să neglijăm reducerea cu 50% a impozitului pe profiturile provenite din exporturi și să luăm în calcul o reducere de doar 30% a impozitelor directe, adică tocmai pe salariu și profit. Aceste impuneri constituie aproape 50% din bugetul consolidat al statului, care, la rîndu-i, e undeva la 40% din PIB. Scăderea cu 30% a impozitelor directe ar aduce, așadar, un minus anual de venituri strînse la buget de 6% din PIB. În consecință, dacă statul nu găsește alti bani care să acopere această gaură, sau PIB nu crește cu 5-6%, deficitul bugetar se mărește cu acest procent fată de cel planificat. O astfel de mărire înseamnă, automat, fie hiperinflatie, fie dobînzi foarte înalte și riscul de incapacitate de plată a guvernului, pe care liberalul Traian Remeș nu poate să le vrea, prin însăși natura doctrinei pe care afirmă că o reprezintă. Iar declanșarea unei cresteri cu 6% a PIB este una imensă și practic imposibil de obtinut, ca proces, în doar cîteva luni, fie și cu o impunere scăzută, date fiind structura economiei românești și conjunctura internatională.

Așadar, pentru ca PNL să-și poată îndeplini visul fiscal rămîne doar varianta privatizării. Pe care o putem privi pe două intervale de timp: ce a mai rămas din 1998, respectiv anul 1999. Pentru prima, să dăm din nou credit guvernului și să presupunem că 1,5% din PIB (6000 de miliarde), partea de deficit corespunzătoare unui sfert de an, se va obtine din vînzarea Romtelecom, a BRD și BancPost. Ce asigurări există însă pentru 1999? Nici una. De ce? Pentru că nimic nu s-a schimbat în ce privește politicile de privatizare, apartenenta politică a FPS sau șefia acestuia.

Să aibă, deci, PNL vreo pîrghie secretă prin care să garanteze ministrului său că FPS își va schimba năravul peste noapte? Bucuria obtuză a lui Sorin Dimitriu că nu va fi schimbat pare să sugereze că nu. Sau, întelegînd privatizarea ca proces economico-social, pînă la urmă, de ce nu o fi împins-o înainte pînă acum statul român, pentru a se îmbogăți și a-și sustine orice politică dorea, ca și cea în discutie, de altfel. Răspunsul nu ține doar de rea-voință sau incompetență, ci și de faptul că interesele unei majorităti ce deține pîrghiile de facto ale puterii au fost și sînt încă îndreptate împotriva privatizării, pentru a putea stoarce în liniște, românește. Care majoritate e, prin definiție, net superioară subtirelei clase concurential-capitaliste românești, pe care PNL ar trebui să o reprezinte, ceea ce, partial, chiar face. A crede, deci, în posibilitatea diminuării fiscalitătii în acest moment este echivalent cu credința în sprijinul exact al acelei părti din sistem care are interese fix opuse și pe deasupra și puterea de a și le sustine.

Straniu e faptul că de acest corpus de impedimente a fost conștient chiar Daniel Dăianu, ironizat adesea ca "șoarece de bibliotecă", el sustinînd ferm că fiscalitatea nu poate fi redusă pînă cînd mediul economic nu va fi caracterizat de o minimă previzibilitate. Actionînd în sens invers, Decebal Remeș nu va face de fapt decît să definească un soi de infructuos decuplaj al partidului său de realitățile societății și economiei românești, putînd ajunge în postura de a ordona el însuși, peste cîteva luni, să se bată monedă fără acoperire. Dacă ar face așa, Traian Remeș ar putea transfera stigmatul falimentului, care se pare că l-a urmărit la toate firmele la care a lucrat, asupra celei mai mari firme de stat din România: statul însuși. **(Sorin MOISĂ)**

POLITICĂ INTERNAȚIONALĂ

Calea germană

Duminică, germanii se vor prezenta la urne pentru a-și alege cancelarul pentru mileniul trei. După patru mandate, în care Helmuth Kohl a refăcut unitatea statului german, pe care l-a transformat în lider al Europei Unite, alegătorii par a se fi plictisit. Cuprinși de noul val european care împinge în fată partidele de stînga, multi dintre germani ar dori o victorie a candidatului social-democrat Gerhard Schroeder.

Sondajele electorale făcute pe perioada verii au evidentiat un avans al stîngii germane în fața dreptei conduse cu autoritate de Helmuth Kohl. Numerosi lideri politici europeni s-au și grăbit să vadă în Schroeder viitorul cancelar și, de aceea, cînd au vizitat Germania, nu au omis să-i facă vizite de curtoazie. S-a vorbit chiar de o asemănare necesară între liderul social-democrat german și Tony Blair sau Bill Clinton, politicieni de tip nou. Fiecare dintre aceștia a adus, în momentul alegerilor, mai întîi de toate, imaginea și abia apoi ideile politice, care ar fi trebuit sustinute de armatele de experti aflate în spatele acestor candidati. Acest model, trebuie să recunoaștem, a avut un oarecare succes.Statele Unite cunosc o perioadă de dezvoltare neasteptat de lungă, iar Marea Britanie pare a ieși din zbuciumul ultimilor ani de guvernare conservatoare.

Presa germană, obisnuită cu modul de gîndire al alegătorilor, a avertizat, însă, că nu trebuie trase concluzii pripite. Acest lucru însemna că ultimele săptămîni ale campaniei electorale ar putea avea o importanță covîrșitoare asupra rezultatului final. Situația putea fi răsturnată de măiestria cu care candidatul își va arunca în luptă ultimele resurse.

Conștient de aceste lucruri, dar și de faptul că germanii s-au cam plictisit de guvernarea creștin-democrată, Helmuth Kohl și-a scos la bătaie tot arsenalul de trucuri politice. Ca și în urmă cu patru ani, rezultatul a fost spectaculos. Dînd conferinte pe Internet, sponsorizînd concerte tehno și mergînd în Germania de Est, acolo unde politica sa nu a prea dat rezultate, cancelarul german a lovit tocmai în punctul în care putea obține maximum de profit electoral. Tinerii și locuitorii fostei Germanii comuniste reprezentau procentul cel mai mare al nehotărîților. Lor le-a demonstrat Kohl că mentinerea sa la putere poate însemna și o schimbare.

Ceea ce a surprins cel mai mult a fost flexibilitatea de care a dat dovadă actualul cancelar. Cu două zile în urmă, la o dezbatere televizată, el a anuntat chiar că ar fi dispus să formeze un guvern de coalitie cu social-democrații, inamicii săi politici.

Cu un Schroeder în pierdere de suflu, dar încă în cărți datorită imaginii sale pozitive, și cu un Kohl apăsînd la maximum pe accelaratie în ultima săptămînă de campanie electorală, rezultatul de duminică este dificil de intuit. Indiferent de rezultat, însă, Germania nu va face altceva în viitor decît să-și consolideze imaginea de lider absolut în plan politic și economic la nivel european. Pentru această tară, este de neconceput ca altcineva să fie vioara întîi a Europei. Singura problemă rămasă în suspensie și care va fi tranșată de alegeri pare a fi doar modul în care vor fi aborbate pe viitor relațiile cu Rusia. Kohl știe că este dator să ajute Rusia, drept răsplată pentru retragerea din fosta Germanie comunistă, pe cînd Schroeder poate să facă uitate orice întelegeri anterioare, doar de dragul unei schibări de viziune la nivel diplomatic. **(Cristian RACU)**

DOI ÎNAINTE, UNUL ÎNAPOI

Arta de a da cu var lavabil un perete de stuf

Lucian LEUȘTEAN
asistent la Facultatea de Istorie a Univ. "Al.I. Cuza"

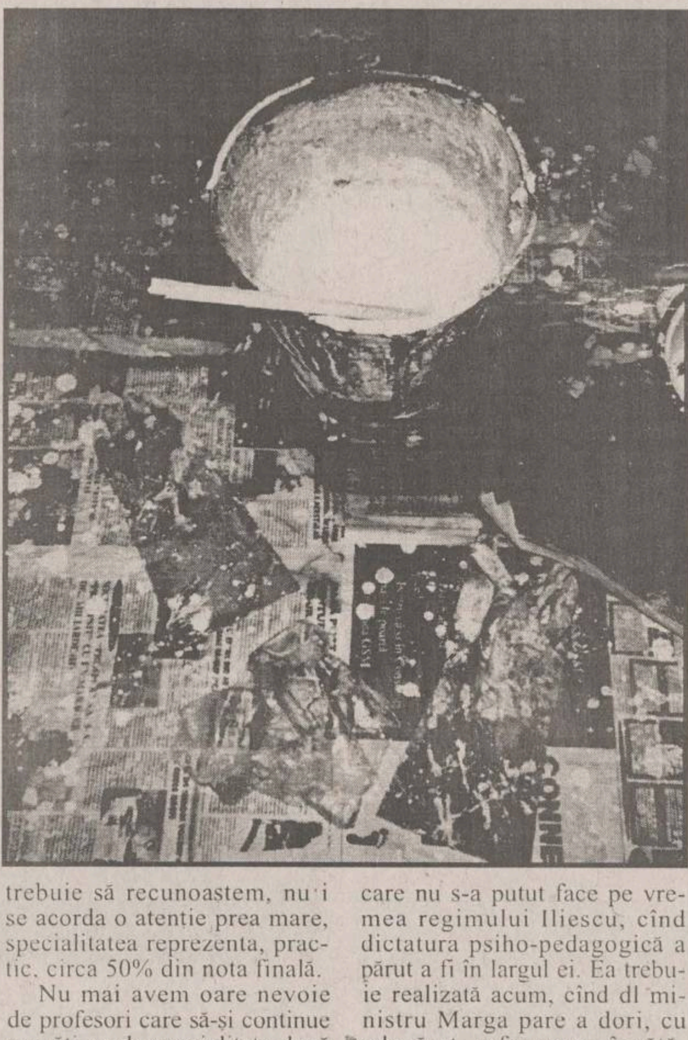

Toti profesorii din învătămîntul gimnazial și liceal sînt extrem de interesati de ceea ce se numește oficial "formarea continuă a personalului didactic". Tradusă pe întelesul tuturor, această sintagmă pretențioasă înseamnă, într-o bună măsură, definitivatul și gradele didactice. Pentru a rămîne în învățămînt, un profesor trebuie "să-și dea definitivatul", iar dacă aspiră să-și îmbunătătească "remuneratia după buget" trebuie să încerce "a-și lua gradele didactice".

Din nefericire, conceptia Ministerului Educatiei Nationale în acest domeniu este, o spunem de la început, una extrem de șubredă, ca urmare a influentei nefaste pe care celebrul Institut de Știinte ale Educației o exercită în continuare asupra sa. Se perpetuează un punct de vedere așa-zis reformist, sustinut încă din perioada fostelor guvernări, dar care afectează grav pregătirea corpului profesoral din România.

Este vorba, în principal, despre structura examenului pentru definitivarea în functia didactică și de probele pentru obtinerea gradului II didactic. La definitivat, pentru profesori, în afara unei inspectii speciale, trebuie sustinute următoarele probe: obiectul de specialitate și metodica predării acestuia, scris; obiectul de specialitate și metodica predării acestuia, oral; pedagogie și elemente de psihologie, scris. Pentru gradul II, alături de inspectie, mai sînt necesare un "test scris la obiectul de specialitate și metodica predării acestuia cu abordări interdisciplinare și de creativitate" și o probă orală la pedagogie și elemente de psihologie școlară.

Iese în evidentă imediat faptul că specialitatea contează în economia notei de la definitivat în proporție de 33% iar în cea a notei de la gradul II în proportie de 25%. Cu alte cuvinte, specialitatea a devenit un fel de cenușăreasă a "formării continue a personalului didactic". Iar acest fapt se întîmplă în conditiile în care, în timpul studiilor universitare, studentii de la facultătile care pregătesc profesori audiază un curs semestrial de două ore de Metodică și cîte unul de aceeași întindere de Pedagogie și, respectiv, Psihologie școlară, adică, în total, 84 de ore. Pe de altă parte, cursurile fundamentale, cele speciale, cele optionale și cele facultative de specialitate însumează, pe timpul celor patru sau cinci ani ai facultătii, peste 1000 de ore. Este inadmisibil ca acest raport copleșitor în favoarea specialitătii în timpul studiilor să fie răsturnat aberant după absolvire.

Care sînt semnificatiile acestei conceptii care afectează pe termen mediu și lung întreg învătămîntul acestei tări? Se consideră oare că nu mai contează ce se predă, ci numai cum se predă? Nimeni nu poate contestă - și în nici un caz nu ne-am putea noi permite asa ceva - importanta pe care pedagogia, psihologia școlară și metodica o au în cadrul procesului educativ. Însă a le transforma într-un panaceu pentru problemele profesorilor din România reprezintă, în opinia noastră, o gravă eroare. E ca și cum ai da cu var lavabil un perete din stuf. Sau ne readuce aminte de situația dinainte de 1989, cînd oamenii aveau bani sau, cel putin, asa aveau senzatia, dar nu prea aveau ce cumpăra cu ei. Apropo de "epoca de aur", situatia "formării continue" era ceva mai bună pe vremea aceea. Erau probe de specialitate, scris și oral, pedagogie și socialism științific. Cum cea din urmă, cea de "marxism", era un fel de "pilulă amară", identică pentru toti și, în plus, trebuie să recunoaștem, nu i se acorda o atenție prea mare, specialitatea reprezenta, practic, circa 50% din nota finală.

Nu mai avem oare nevoie de profesori care să-și continue pregătirea de specialitate după încheierea studiilor universitare? Facem din ei o masă amorfă de psiho-pedagogo-metodiști? Ce să faci cu metodele dacă își lipsește substanța? La aceste întrebări ar trebui să răspundă specialiștii de la Institutul de Științe ale Educației. Indiferent de modele - occidentale sau sovietice - la care s-ar putea face apel, situația este de așa natură încît presupune o remediere urgentă, altfel urmările pot fi maligne pentru corpul profesoral din România.

Solutia? În primul rînd "întărcarea" Ministerului Educatiei Nationale, adică scoaterea sa de sub tutela Institutului amintit. Este o operațiune care nu s-a putut face pe vremea regimului Iliescu, cînd dictatura psiho-pedagogică a părut a fi în largul ei. Ea trebuie realizată acum, cînd dl ministru Marga pare a dori, cu adevărat, reformarea învătămîntului românesc. Modalitățile? Dacă decizia nu vine de la centru, așa cum îi place românului dintotdeauna, atunci ea trebuie obținută prin presiuni din teritoriu. În acest sens, rolul "Consortiului Universitaria", alcătuit din cele mai pretigioase instituții de învățămînt superior din România, ar trebui să fie unul de remarcat. În pofida unor discuții pe această temă care s-au purtat în cadrul Senatului Universității "Al.I. Cuza" în anii anteriori, urmarea nu a fost cea care era de asteptat. Credem că Rectoratul Universității iesene ar putea avea un cuvînt mai important de spus în această privință. Trebuie doar să dorească asta. ■

AGORA

Iată de ce universitate maghiară în România

Gheorghe IUTIȘ
lector la Facultatea de Istorie a Univ. "Al.I. Cuza"

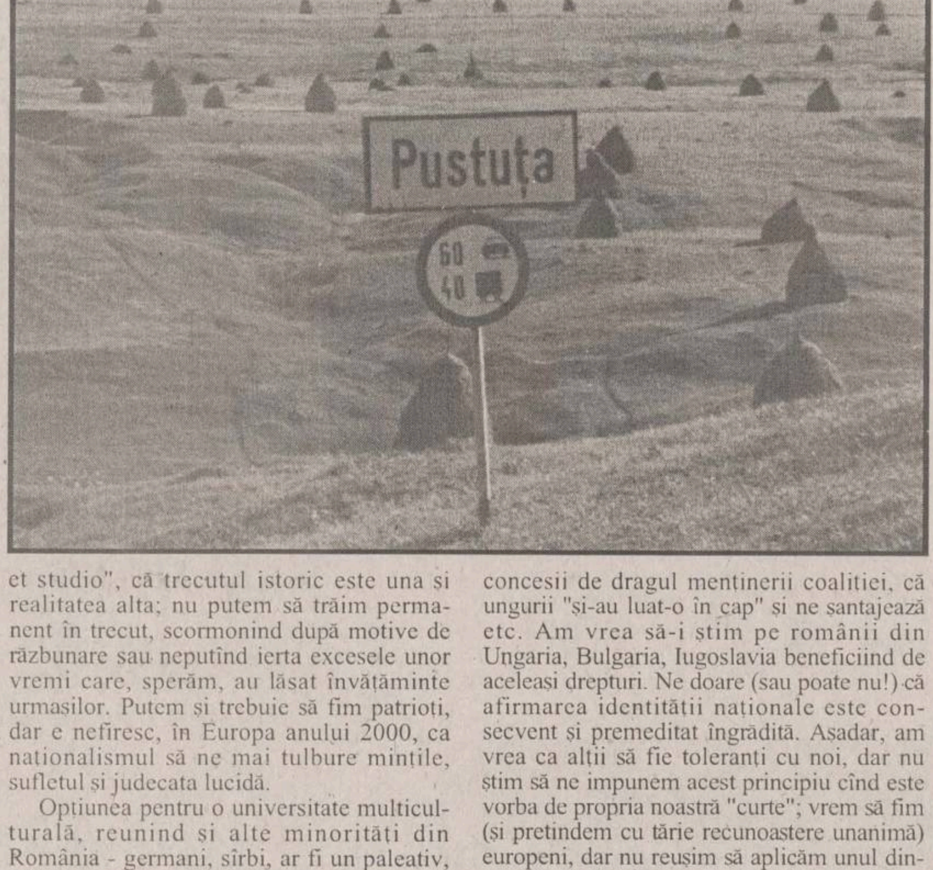

Acum cîteva zile, a apărut în presa locală ("Monitorul" din 11 septembrie 1998) un interesant punct de vedere asupra acestui atît de "fierbinte" subiect al actualitătii. Nu consider că s-ar cuveni să polemizez cu autorul articolului atîta vreme cît împărtășesc, aproape integral, aceleași idei. Dar aș vrea să atrag atenția asupra unor aspecte care ies în evidență cu multă acuitate.

Problema unei universităti maghiare în România, desigur, nu este o prioritate națională acum, dar pentru cei aproape două milioane de unguri din țară este o chestiune care, din punctul lor de vedere, ***acum*** poate și chiar trebuie rezolvată. Și aceasta pentru că "bratul politic" al compatriotilor noștri ***acum*** este la guvernare și își poate, prin presiuni ori compromis politic, impune punctul de vedere.

Nu cunoaștem îndeajuns de bine modul în care sînt reprezentati, spre exemplu, germanii în guvernul francez, hispanicii în executivul american sau chiar ungurii în aparatul de stat slovac, dar nu există semnale despre cerinta înființării unor asemenea instituții de învățămînt superior în limba minorităților respective atîta vreme cît democratiile citate (poate cu excepția Slovaciei) functionează normal. Cîtă vreme germanul nu se simte discriminat în Franța și nici hispanicul în SUA, nu văd de ce ar fi nevoie de o universitate uniculturală. Și probabil că, în condițiile unei depline libertăți de mișcare în toată lumea (situație pe care românii nu o au, așadar nici maghiarii din România care, evident, au pașaport românesc), nici nu vor resimți această problemă ca pe una vitală, de care depinde existenta lor națională.

În schimb, în România situatia este cu totul alta. Ar trebui să înțelegem, "sine ira et studio", că trecutul istoric este una și realitatea alta; nu putem să trăim permanent în trecut, scormonind după motive de răzbunare sau neputînd ierta excesele unor vremi care, sperăm, au lăsat învățăminte urmașilor. Putem și trebuie să fim patrioți, dar e nefiresc, în Europa anului 2000, ca naționalismul să ne mai tulbure mințile, sufletul și judecata lucidă.

Opțiunea pentru o universitate multiculturală, reunind și alte minorități din România - germani, sîrbi, ar fi un paleativ, atîta vreme cît ponderea numerică a acestora este, după cum se cunoaste, tot mai mică. Puterea politică din România are de rezolvat ***problema maghiarimii*** și nu a celorlalte minorități, atîta vreme cît circa 10% din populația actuală a țării vorbește limba maghiară.

Dacă un cetățean sau un grup etnic minoritar respectă legea statului în care trăiește, nu trebuie să ne ofenseze astfel de inițiative. Unii consideră că se dau prea multe privilegii ungurilor, că se fac multe concesii de dragul mentinerii coalitiei, că ungurii "și-au luat-o în cap" și ne santajează etc. Am vrea să-i știm pe românii din Ungaria, Bulgaria, Iugoslavia beneficiind de aceleași drepturi. Ne doare (sau poate nu!) că afirmarea identității naționale este consecvent și premeditat îngrădită. Așadar, am vrea ca alții să fie toleranți cu noi, dar nu știm să ne impunem acest principiu cînd este vorba de propria noastră "curte"; vrem să fim (și pretindem cu tărie recunoastere unanimă) europeni, dar nu reușim să aplicăm unul dintre pilonii de bază ai construcției europene - respectarea identității naționale a celuilalt.

În acest mod de a privi (și rezolva) lucrurile, efectul nu poate fi decît limpede și, ca atare, extrem de vizibil: ne îndepărtăm pe zi ce trece de idealul "intrării (*reale*) în Europa" și, de asemenea, îndepărtăm cetățeni români de la menirea lor de a-și sluji statul cît mai bine, atîta vreme cît existența lor națională le este mai mult reprimată și obstrucționată decît apărată (prin lege) și ocrotită. ■

MĂTRĂGUNA DULCE

Viața literară în "Triunghiul Bermudelor" (IX)

Nicolae TURTUREANU
scriitor

Ion Apetroaie părea un tip de cursă lungă. El s-a afirmat încet și sigur, ca un explorator, nu ca un cascador. Prima carte (monografia *V. Voiculescu*, 1975) i-a apărut cînd împlinise 38 de ani, ultima (***Portrete și comentarii critice***, 1997) - la 60 de ani. Între acestea (aflăm dintr-un *curriculum vitae* scris cu, deopotrivă, ardoare și rigoare, de doamna sa, lector dr. Nina Apetroaie), contributia lui științifică însumează încă 3 volume proprii (***Literatura română a secolului al XX-lea*** - 1978, ***Orfeu și Aristarc*** - 1982, ***Literatură și reflexivitate*** - 1996), sase editii consacrate unor scriitori și critici, nouă prefețe și/sau postfețe, vreo 360 de articole, cronici, recenzii și note, publicate în reviste din țară și din străinătate, precum și o prodigioasă activitate didactică și academică. Ion Apetroaie avea vocația comunicării, chiar și cărțile sale transmit o vibrație simpatetică cititorului, pe care și-l dorește interlocutor. Reflexivitatea e transparentă. În timp, revine obsedant asupra cîtorva scriitori (Bacovia, Barbu, Blaga, Voiculescu), din dorinta unei cunoașteri depline, a unei decodări cît mai aproape de spiritul și litera acestora. Despre Bacovia voia - și avea toate datele - să scrie o carte. Conjunctia Barbu-Blaga (născuti în același an) e definită ca ***o întîlnire astrală***. În ***Portrete și comentarii critice*** reia itinerariul voiculescian, urmărind urcușul acestuia, o dată cu apariția, în 1994, a celor 31 de poeziii (inedite), de "inefabil religios", care, împreună cu prozele de aceeași factură, ar fi trebuit să fie, pentru autorul ***Ultimelor sonete închipuite...***, "asigurătoare de liniște lăuntrică, de comuniune cu harul, cu «mărgăritarul ascuns» al ființei supreme". "Tocmai asta căuta cu înfrigurare (Voiculescu) la întîlnirea celor ce credeau în ***doctrina rugului aprins***, cînd a fost urmărit și acuzat, la proces, în 1958, înainte de a fi încarcerat, că ar fi uneltit, în chip misterios, împotriva regimului politic al zilei". Tot așa, în anii '80, o samă de intelectuali vor fi pedepsiti întrucît practicau meditația transcendentală... Or - observă comentatorul - oamenii regimului "se temeau tocmai de ceea ce nu puteau stăpîni, transcendenta, inventînd vini catastrofale celor care îi depășeau prin întelegere și credință".

Destinul dramatic al creatorului care trece "prin seisme istorice devastatoare" este urmărit și în cazul Blaga, al cărui roman "de sertar" Luntrea lui Caron, tipărit în 1991, este o radiografie a anilor '44-'50, cînd "s-au instaurat, cu puterea armatelor sovietice, o doctrină și o politică ce au răsturnat mersul firesc al istoriei românești" și "relevă drama unui intelectual superior exclus din propriul său univers de creație printr-un regim agresiv". Analizîndu-l pe toate fetele, criticul observă că "romanul lui Blaga nu răspunde tiparelor canonice ale genului, (...) e un roman poetic, cu vii pulsatii de jurnal intim, cu dezbateri eseistice la o mare altitudine intelectuală" și are "o coerență de ansamblu, e adevărat, nu fără fisuri". E un orizont de așteptare ce, pare-se, îl dezamăgește.

Tot acolo, comentînd memorialistica lui Nichifor Crainic (doar primul volum din ***Zile albe, zile negre***), criticul nu "prizează" "atributele prea fierbinți și nedrepte" cu care memorialistul își taxa adversarii și e mîhnit de faptul că acesta nu procedează "la modul creștinesc al iertării decît în cazuri minore".

Sesizînd, cu finete, că Voiculescu "se realizează pe tensiunea dintre lumină și întuneric, adică pe portativul tremurat al clar-obscurului de timp rembrandtian", criticul nu ezită să decidă că cele trei etaje ale creației acestuia sînt "inegale ca întindere și ca valoare", elogiindu-i însă "îndrăzneala afirmării tîrzii", fapt în care întrezărim gîndul unei similitudini cu el însuși. O mărturisire făcută de Ion Apetroaie la împlinirea vîrstei de 60 de ani - ***Poverile și bucuriile scrisului*** - este semnificativă ca asumare a responsabilităților și a riscurilor... meseriei, precum și ca asumare a propriei condiții. "***Există o vîrstă a cărților***, pe care o simte (și o trăiește) orice profesionist al criticii care a cultivat cu oarecare succes mai toate formele ei. (...) Această vîrstă, pe lîngă că e a experienței îndelungate și a culturii bine «tescuite», vine și ca un soi de mustrare tîrzie a vîrstei juvenile, care e prin excelentă una a amînării proiectelor. Vîrsta, avansată, a scadentei, este mult mai dură ca stare de spirit decît cea tînără: este mult mai puțin dispusă să negocieze cu... viitorul. Senectutea, paradoxal, pentru cei care au avut planuri mari în tinerete, e o vîrstă a recuperărilor. Vai de acei care nu mai sînt în stare să-și onoreze proiectele de tinerete! Trebuie, în recurentă, să lași altora plăcerea de a se îmbăta - ca D.I. Suchianu la 75 de ani - cu ideea că ești un bătrîn de viitor. Acestei mentalități comode și puțin lașe - care te pune să-ți amîni pînă și proiectele de bătrînețe - e bine să-i contrapui ideea că ești un matur al prezentului și să te așterni la lucru cu credință, cu pasiune, cu optimism moderat, cu bucuria noii pagini scrise și, de s-ar putea, chiar fără proiecte de... trecut. (...) Fără iluzia că poți ține timpul în loc, dar și fără credința disperată că e totul pierdut".

De la data acestei profesiuni de credință (ianuarie 1997), Ion Apetroaie a mai trăit - cu acel "optimism moderat" ce îl definea - încă 8 luni. A murit la catedră (la locul de muncă!) într-o duminică de august, corectînd lucrările scrise ale profesorilor ce își dădeau definitivatul. Volumul ***Portrete și comentarii critice*** a venit, de la tipografie, a doua zi. Prea tîrziu. ■

❖ PULS ❖ PULS ❖ PULS ❖ PULS ❖ PULS ❖ PULS ❖ PULS ❖ PULS ❖ PULS ❖ PULS ❖ PULS ❖ PULS ❖ PULS ❖ PULS

Cine ARE cuvîntu', ARE parte

Ieri, la începerea lucrărilor simpozionului "Regiunile României și Extinderea Uniunii Europene", trebuia, potrivit programului, să țină un "cuvînt de deschidere" domnul primar Simirad. Numai că, pînă la urmă, au cuvîntat doar domnul președinte cejist, precum și doi invitati străini, motiv pentru care domn' Simirad s-a întristat nitel. Dumnealui a zis că, dacă ar fi luat cuvîntul, ar fi spus niște lucruri care să rămînă în memoria participanților, într-un cuvînt, ar fi ținut o cuvîntare memorabilă. "Pentru ce m-au mai chemat aici, dom'le?", s-a întrebat retoric domn' primar.

Nici domnu' viceprimar Ungureanu nu s-a întors prea vesel de la lucrări. Dumnealui a spus că, din punctul său de vedere, ascultîndu-i pe cei care cuvîntau, a pierdut două ore, cînd are atîta de lucru (și, într-adevăr, pe biroul său așteptau cuminți să fie băgate în seamă o multime de dosare). Cică, la un moment dat, i-a zis colegului său, viceprimarul Dumitriu, cam așa: "Mai stau să vorbească și poloneza asta, după care eu plec și rămîi tu să-i asculți pe restul, că eu am treabă". Vorba e, poloneza n-avea și ca vreo treabă?

Mardoiul și Vitanno vor să înscăuneze un gropar

Cică Mardoiul, împreună cu pretenarul său, perfectul Vitanno Caridi, caută pe cineva, să-l pună șef într-un loc important. Celui care urmează să fie înlocuit din locul cela important i se reproșează că n-a rezolvat problema Pantazi de la Pașcani. Culmea este că cei doi vor să-l înscăuneze taman pe ăla de-a îngropat, cu ceva vreme în urmă, problema P din orașul P. Da' poate chiar de asta au nevoie: de un gropar profesionist.

În sfîrșit, s-a abținut Sonica

Ieri, celebra judecătoare Sonica (cea care i-a condamnat pe doi colegi de-ai noștri) a găsit de cuviință să se abțină într-un proces în care era acuzat de calmonie (pe nedrept, zicem noi) un alt coleg de-al nostru. Mai bine se abținea în procesul ălălalt, înainte ca acesta să facă înconjurul planetei.

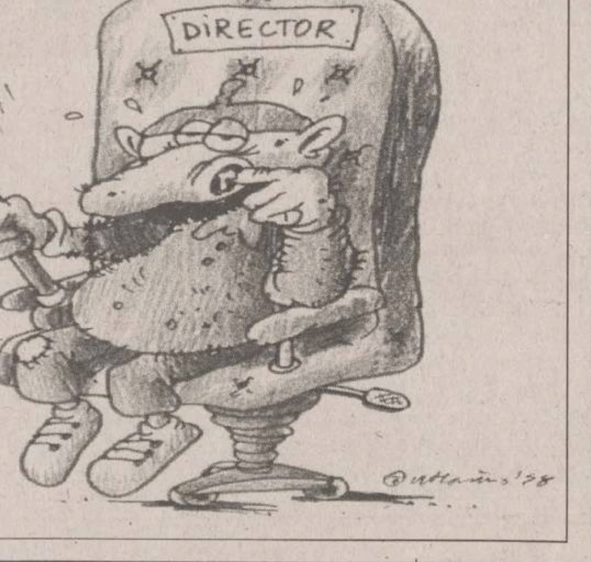

Emoție de toamnă în loja de pluș

A început stagiunea!

Pentru mulți "rătăcitori ai tranziției" semnul de exclamare din titlu nu pare să se justifice. Ei și ce dacă a început stagiunea? se întreabă șomerul strivit de facturi. Dar există, din fericire, destui oameni încă și, tot din fericire, mai ales tineri care tresar imediat la aceste două cuvinte. Ani de-a rîndul începutul toamnei s-a identificat pentru unii cu debutul campionatului de fotbal, pentru alții cu închiderea teraselor cu bere și pentru alții... Sîntem puțini, par ei să zică, dar sîntem cei mai buni și abia așteptăm gongul, parfumul cortinei ușor prăfuite, luminile de la premieră și bîrfeala din foaier, articolele nemiloase ale criticilor probi și nostimele gudurături ale criticilor de casă, declarațiile actorilor și regizorilor care-și prezintă programul lor și numai programul lor de a seduce publicul. E important că începe o nouă stagiune, una numită 1998-1999. Ea va fi, sîntem siguri, în ciuda foarfecilor care intră în bugete, a sărăcirii sponsorilor și spectatorilor,la fel de spectaculoasă. Acum ne interesează mai ales la premierele noi. Le vom urmări și în numerele următoare.

Stimați spectatori, stagiunea a început! Să vedem cum și cu ce.

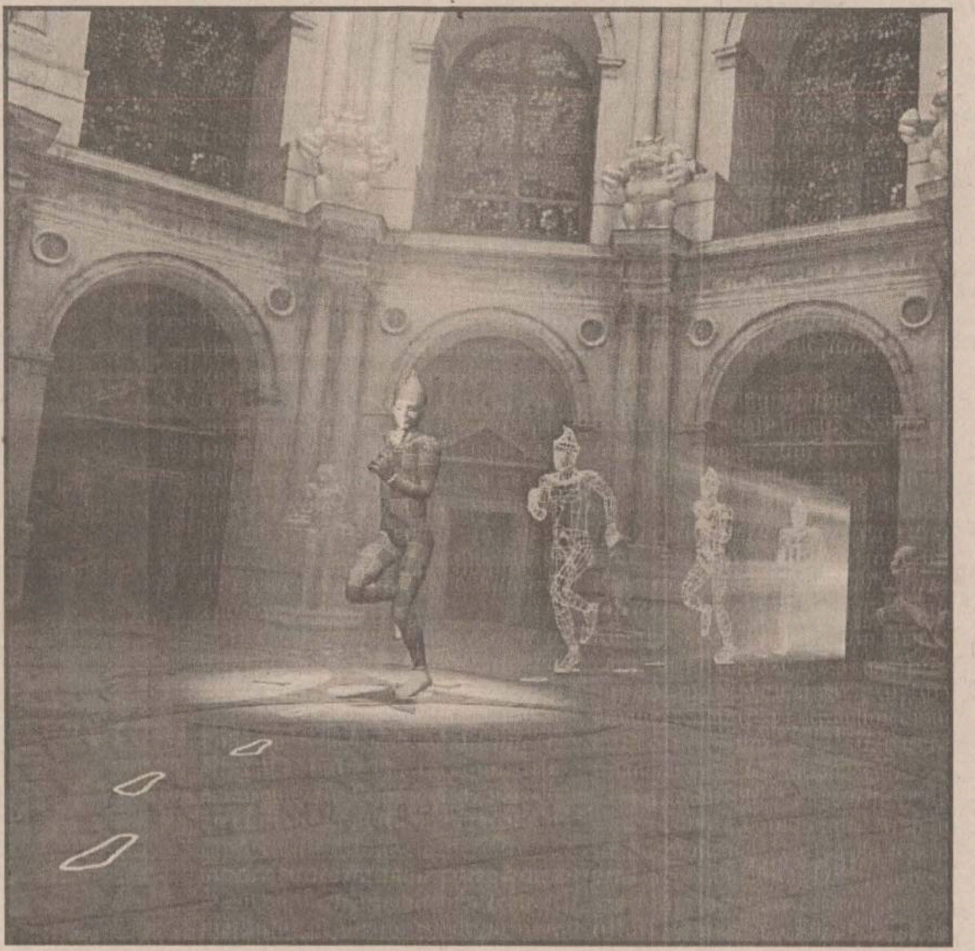

Aniversare la Pitești

Începem cu *Teatrul Dramatic Alexandru Davila din Pitești* pentru că el este marele sărbătorit al stagiunii. Se împlinesc ***50 de ani*** de la înființarea acestui teatru care se află de la o vreme în ascensiune și înnoire.

Directorul teatrului, ***Sevastian Tudor***, este bucuros că mandatul lui coincide cu aniversarea. Nefiind nici actor nici regizor, dl. Sevastian Tudor vrea să fie în primul rînd un bun manager și în acest scop, profitînd și de prilejul festiv, a demarat lucrări de renovare pe care semicentenara clădire le cerea din plin... Teatrul din Pitești a obținut fonduri pentru aceste lucrări care au legătură directă cu confortul spectatorilor.

În ceea ce privește partea spectacologică, pentru că numele teatrului este ***Alexandru Davila***, stagiunea nu putea să înceapă decît cu ***Vlaicu Vodă***, cunoscuta dramă în versuri. Regia o să fie semnată de ***Matei Varodi***, vechi director al scenei argeșene. La premieră, care va coincide cu sărbătorirea celor 50 de stagiuni,pe 18 octombrie, va apărea și o publicație dedicată aniversării.

În vederea evenimentului l-am rugat pe ***Matei Varodi*** să ne spună cîte ceva despre momentul aniversar și despre piesa care-l va marca.

- Nu-i cam greu să montezi un Vlaicu-Vodă în ziua de azi?

- Este limpede că nu-i usor. O piesă clasică, în versuri, cunoscută de orice școlar din manualul de literatura romînă, ridică unele dificultăți. Dar nu se putea să nu omagiem autorul al cărui nume este înscris pe frontispiciul nostru. Am operat unele simplificări în text și am ales o cale de a expune în mod realist, credibil, conflictul acestei drame care este unul puternic, cum se știe. Premiera trebuie să fie gata la timp și să fie strălucitoare.

- Și va fi?

- Avem toate datele s-o credem. De altfel cred că va fi văzută de critică și apreciată cu toată obiectivitatea. Dacă în stagiunea trecută am fost la un pas de a ne califica la Festivalul de teatru românesc de la Timișoara, anul viitor sperăm la mai mult.

- Conflictul piesei o actualizează. Vlaicu-Vodă era ortodox, Doamna Clara voia o Valahie catolică. Nu vei leza sensibilități?

- Piesa este istorică. Nu-mi propun în nici un caz o actualizare forțată. Ar fi o miză mult prea mică. Vreau doar ca amble teze, ale lui Vodă și a doamnei, să fie ilustrate puternic pe scenă.

- Cine va juca?

- Vlaicu va fi ***Ion Roxin*** iar Clara o tînără actriță de talent: ***Mirela Popescu*** (absolventă la clasa lui Mircea Albulescu în '95), o tînără actriță de talent. O să fac o Clara à la Shakespeare. Mircea Vodă, cel care, se pare, l-a și înlăturat ulterior pe Vlaicu, va fi ***Paul Sprîncenatu.***

-Ce alte proiecte mai ai la Pitești pentru stagiunea care va începe?

- Cum se știe, ***Teatrul Alexandru Davila*** are un proiect de promovare a dramaturgiei romînești contemporane, așa cum puține teatre au. Și direcția și noi, toți ceilalți din teatru ținem foarte mult la acest proiect. Pentru asta am solicitat dramaturgului ***Dumitru Solomon*** un text care să fie lucrat progresiv, "croit pe măsura" trupei și în dialog cu ea. Voi fi bucuros să regizez acest experiment și să colaborez cu un autor foarte apreciat.

Apa cea mai pură: comedia

Teatrul Nottara din București începe toamna cu "Luna comediei". Aceasta înseamnă trei reluări (***Puricele*** de Feydeau, ***Avarul*** de Molière și ***Unde-i Revolverul?***) plus o nouă premieră. Noutatea este ***Chinezii*** de Michael Frayne în "tradaptarea" lui ***Petre Bokor*** și regia lui ***Mircea Cornișteanu.***

Chinezii este o comedie englezească veche (1970) dar nu mai puțin tipică. Scrisă pentru teatrele de buzunar, numeroase la Londra, ea are un umor englezesc pe care regizorul, care știe de glumă mai bine decît numitul Frayne, l-a tras puțin spre Balcani ca să rîdă și publicul nostru. Iar el a rîs. Piesa e ușoară, limpede precum apa de izvor și nu atît de spumoasă ca berea căreia simpaticul director de la Nottara îi face meritată reclamă. Avem o piesă de actori, de o oră, în care cei doi protagoniști ***Cerasela Iosifescu*** și ***George Alexandru*** joacă trei și respectiv două personaje și încearcă să fie amuzanți peste marginile textului. Într-adevăr, concepția britanică despre comedie în anii '60 era puțin suculentă. Am aflat că va exista și o a doua variantă de distribuție, cu actori din altă generație (***Camelia Zorlescu - Constantin Cotimanis***).

Chinezii este o piesă de rentabilitate. Montarea a costat, probabil, mai nimic și sala se întrevede a fi plină căci, așa cum ne apare, comedia lui Frayne este mult peste oferta obișnuită a televiziunilor.

În cealaltă sală a ***Teatrului Nottara***, în chiar timpul spectacolelor cu ***Chinezii***, se repeta de zor ***Viforul*** de ***Delavrancea*** în regia reputatului shakespeareolog ***Alexandru Darie***. Din cîte am aflat, prin amabilitatea secretariatului literar (***Andreea Dumitru*** și ***Mihaela Mihai*** ce cumulează și postura de actriță și chiar joacă în ***Viforul***) pregătirile avansează spectaculos și totul va fi gata pînă la sfîrșitul lunii. ***Ștefăniță*** va fi jucat de ***Stelian Nistor***, ***Tana*** de ***Cristina Toma*** (absolventă în 1995 la Tîrgu-Mureș) și ***Oana*** de ***Dana Dogaru***. ***Alexandru Darie*** a inventat un bufon al lui Vodă și i-a încredințat rolul lui ***Dan Aștilean***.

George Alexandru și Cerasela Iosifescu în "Chinezii"

Între Shakespeare și Robespierre

Teatrul de Nord din Satu-Mare a pornit la drum odată cu ***Festivalul național Zilele Poesis***, organizate de ***Inspectoratul de Cultură*** și revista ***Poesis***, condusă de poetul ***George Vulturescu,*** și ajunse la a opta ediție. Asupra acestei manifestări vom reveni curînd. Astfel, alături de spectatorii din Satu-Mare, participanții la colocviile de poezie au putut vedea în premieră piesa ***Robespierre*** de ***George Astalos,*** autor contemporan tot mai jucat în țara lui de origine. Este de altfel o tradiție carpatină ca dramaturgii romîni, pentru a avea succes în România, să se expatrieze în prealabil la Paris. Regia premierei este semnată de directorul ***Teatrului de Nord,*** regizorul ***Cristian Ioan***, cel care, stagiunea trecută a avut inspirația să monteze primul ***Petru*** de Vlad Zografi într-o versiune care, după opinia multor specialiști, a fost superioară celei ulterioare de la ***Bulandra***.

La ***Teatrul din Baia Mare***, stagiunea a început. La 20 septembrie ***Teatrul de Stat*** din localitate a deschis seria spectacolelor cu un ambițios spectacol după un text de William Shakespeare: ***Visul unei nopți de vară*** în regia lui ***Gavril Pinte***.

O stagiune a cărții

Teatrul înseamnă și joc pe scenă dar și text. Piese de teatru, critică, teorie. A început și stagiunea cărții de teatru.În ultimul timp, **Editura Unitext** *care funcționează sub egida UNITER a publicat un număr de volume de mare valoare pentru racordul cititorului romîn cu teatrul european contemporan și, mai ales, un volum excepțional dedicat expresionismului.*

Însemnătatea unei asemenea fapte culturale nu trebuie să treacă neobservată în virtutea obișnuinței proaste a presei literare de a neglija aparițiile din domeniul teatrului.

Inițiativa în sine și punerea ei în practică se datorează unui foarte număr foarte restrîns de persoane, mai exact două: criticul și teoreticianul de teatru **Marian Popescu (foto)** *și doamna* **Elena Drăgușin-Popescu** *critic și traducător. Ce-i drept, ei pot conta și pe un număr de colaboratori avizați, dar asta nu le scade cu nimic meritul. Prins între multiple activități,* **Marian Popescu**, *autorul apreciatei sinteze despre teatrul romînesc* **Oglinda spartă**, *a găsit timp să ne acorde un scurt interviu.*

- Ce înseamnă și ce ar putea să însemne Editura Unitext ***pentru teatrul românesc?***

- ***Editura Unitext*** este, deocamdată, singurul editor specializat în exclusivitate în domeniul teatrului în România. Am înființat-o în 1992 pentru Uniunea Teatrală din România-UNITER din dorința de a preveni colapsul cărții de teatru după 1989. Editura are la această dată șapte colecții și serii, trei dintre ele fiind prevăzute pentru dramaturgia romînească și străină. Celelalte patru sînt: ***Memorii-Jurnale, Document, Critică-Eseu*** și ***Magister.*** Ea stimulează noua dramaturgie românească, dar pune în contact mediul teatral romînesc și publicul amator de teatru cu unele dintre cele mai interesante nume și piese noi din Europa. De anul trecut, am început "recuperarea" marilor cărți de gîndire teatrală ale secolului XX: am publicat pentru prima dată traducerea celebrei cărți a lui Peter Brook ***Spațiul gol.***

Anul acestra ar urma să apară și o altă "biblie" a teatrului contemporan, ***Pentru un teatru sărac*** de Jerzy Grotowski. ***Unitext*** ar putea fi, dacă susținerea ei ar fi mai hotărîtă, un adevărat centru privind cultura scrisă în România. Editura este o structură a UNITER, nu are un buget propriu, nici cont bancar sau personalitate juridică, fapt care presupune nu puține dificultăți la această oră pentru noi, cele două persoane care însemnăm personalul editurii.

- Ce proiecte de viitor are Unitext ***și de ce sau de cine depind ele?***

- În general, sînt circumspect cu anunțarea proiectelor. ***Unitext*** depinde și de evoluția pozitivă a acestei organizații care este UNITER, pentru că ea finanțează și o parte din costurile Unitext.

Eu nu am înființat editura pentru că nu aveam altceva de făcut: m-am gîndit că este important pentru teatrul romînesc să-și găsească și o fundamentare culturală scrisă prin apariția coerentă, ca program, a unor titluri. Dacă situatai actuală a UNITER, aflată în preajma unei reconvocate ***Adunări generale***, va urma un curs pozitiv, așa cum sper, atunci vom mai putea discuta și de existența și proiectele ***Editurii Unitext.***

- Ce înseamnă Unitext ***pentru dumneavoastră personal, ca autor și om de teatru?***

- Desigur, atît eu cît și Elena Popescu, redactorul-șef al ***Unitext***, sîntem mîndri că, în condițiile cunoscute ale Romîniei de azi, cu un efort disproporționat de mare în raport cu mijloacele pe care le avem sau le-am putut atrage, am reușit să oferim publicului teatral, mediului profesionist de la noi, ocazia de a citi carte de teatru și despre teatru.

Aici au apărut piesele cîștigătoare ale concursului ***Piesa anului*** pe care îl organizez din 1991 la UNITER. Aceast concurs este sponsorizat de cinci ani de ***Fundația Principesa Margareta a României.*** Aici au apărut volumele de teatru ale unor ***Alina Mungiu-Pippidi, Ștefan Zicher, Dumitru Solomon, Slawomir Morozek, Yasmina Reza.*** Apoi ***Antologia de Teatru irlandez de azi.*** Această antologie, și volumul cu trei piese de ***Yasmina Reza*** au apărut în cadrul programului ***Caleidoscop teatral*** al UNITER condus de ***Victor Scoradeț***. Tot la Unitext a apărut și cartea mea ***Oglinda spartă***, dar și cartea album ***The Trilogy of Double*** (în engleză, editor ***Cipriana Petre***) ori ***Dincolo de mască*** de ***Radu Duda*** și multe altele.

Din 1995 am înființat o publicație de specialitate, ***Semnal teatral***, care acum are o nouă înfățișare și un alt format. Ultima sa apariție este dedicată integral ***Expresionismului în teatru și arte***. Iar din 1996 am început editarea primului ***Anuar al teatrului Românesc***. Sînt inițiative editoriale, acestea două din urmă, care, în alte părți ale lumii presupun angajarea unor eforturi umane, redacție și corp tehnic, mai dezvoltate, dar și o susținere financiară mai serioasă.

Să menționez că ***Unitext*** nu este o editură comercială. Ar fi și foarte greu, căci cartea de teatru este greu vandabilă. Dar dorim să facilităm accesul cititorilor la titluri pe care nu au unde să le găsească în altă parte. Contactarea sponsorilor, aplicațiile făcute la diverse fundații, difuzarea cărțiloor presupun un volum de muncă teribil dar și epuizarea bugetului de timp pe care, personal, l-aș putea îndrepta spre altceva. Am considerat, cum consider încă, o datorie culturală punerea în "operă" a unei edituri teatrale în România.

Pagină realizată de Horia GÂRBEA

Naționalul ieșean încearcă să permanentizeze performanța

Ovidiu ȘIMONCA
redactor-șef radio "NORD-EST"

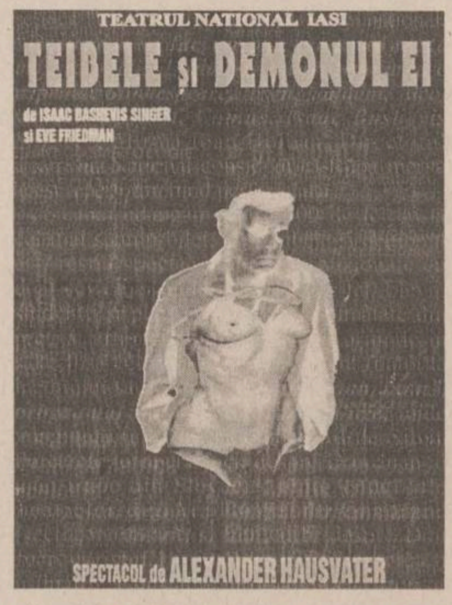

Afișul marelui eveniment al stagiunii trecute ieșene

Vîlvă, provocare, emoție, enervare

Stagiunea Naționalului ieșean se va deschide la ***1 octombrie.*** La Sala Mare nu se va prezenta un spectacol în premieră, ci se va relua succesul de public ***"Chirița în provinție".*** Două premiere vor fi prezentate în interval de zece zile la Sala Studio. Noua stagiune se anunță a fi una promițătoare. Viitoarele spectacole nu vor apărea din neant, fiind doar un accident fericit, ci sînt rezultatul comun al tuturor celor care au legătură cu Naționalul ieșean. După ani buni de anonimat și priviri piezișe și supărate spre alte teatre din țară, cu notorietate internațională, se poate spune că și la Iași teatrul începe să însemne un fapt artistic, trupa fiind motivată și încrezătoare în puterea de a produce spectacole mari, care să facă vîlvă, să provoace, să emoționeze sau cel puțin să enerveze. Chiar dacă sînt destule semne încurajatoare, mai apar sincope, care se încearcă a fi evitate printr-un program repertorial de anvergură, care să fie respectat și susținut de fiecare dintre componenții trupei, de la mașiniști la directorul teatrului.

Aproape 30.000 de ieșeni plătitori au fost anul trecut la teatru

Criticul literar ***Ioan Holban*** conduce Teatrul Național "Vasile Alecsandri" din Iași din octombrie 1996. El și-a acordat, la instalare, o perioadă de trei ani, în care să se intre în normalitate și să se atingă performanța. Normalitatea ar însemna, pentru Ioan Holban, un program repertorial coerent și cît mai multe premiere în care să fie utilizată întreaga trupă de actori. În stagiunea trecută, la Naționalul ieșean au avut loc douăsprezece premiere, la Sala Mare și la Sala Studio. Cel mai important fapt al relației teatru-spectatori a fost întoarcerea ieșenilor în sălile de spectacole. Gradul de ocupare al sălii a crescut de la 18% la 38%; în toată stagiunea trecută aproape 30.000 de ieșeni plătitori au venit la spectacole. Critica de specialitate, dar și directorul Ioan Holban sînt de părere, totuși, că singurul spectacol de top a fost ***"Teibele și demonul ei"***, regizat de canadianul de origine română ***Alexander Hausvater.*** "Teibele și demonul ei" a fost receptat ca un spectacol cu totul neobișnuit pe scena naționalului ieșean, remarcabilă fiind puterea regizorului de a scoate din actori lucruri ce păreau a fi imposibile. Spectacolul a avut premiera în finalul stagiunii trecute (jucîndu-se doar patru spectacole) și mulți ieșeni așteaptă reluarea sa în actuala stagiune. Actorul și regizorul Ion Sapdaru considera "Teibele și demonul ei" o chestie absolut fabuloasă, el fiind mîhnit că n-a jucat în spectacol.

Un mare succes de public a fost ***"Chirița în provinție"***, în regia aceluiași ***Ion Sapdaru.*** S-au jucat 70 de reprezentații cu săli mereu pline și, după toate probabilitățile, spectacolul va avea o viață lungă. Actorul ***Teo Corban*** **(foto)** joacă rolul Chiriței în travesti și spectatori de toate vîrstele îi apreciază performanța actoricească. Faptul că la Iași publicul este deschis și receptiv la diverse formule regizorale și la texte diverse demonstrează că maturitatea trupei și a publicului merg mînă în mînă. Altfel n-ar fi fost posibilă alăturarea, pe afiș, a "Chiriței în provinție" și a spectacolului "Teibele și demonul ei". Din spectacolele care au avut premiera în stagiunea trecută vor mai putea fi vizionate în această toamnă ***"Doamna ministru"*** de Branislav Nusici, ***"Don Juan"*** după Moliere și Tirso de Molina, ***"Azilul de noapte"*** de Maxim Gorki (la Sala Mare), ***"Omul care aduce ploaia"*** de R. Nash, ***"Efectul razelor gamma asupra anemonelor"*** de P. Zindel, ***"Așteptîndu-l pe Godot"*** de Samuel Beckett, ***"Ultima bandă"*** de Beckett, ***"Neînțelegerea"*** de Albert Camus (la Sala Studio).

"Visul unei nopți de vară" sau "Visul unei nopți de Sînziene"?

Prima premieră din noua stagiune se va produce pe ***3 octombrie***, la Sala Studio: ***"Gîndirea"*** de ***Leonid Andreev***, în regia lui ***Vlad Massaci***, considerat de critica teatrală cel mai talentat regizor tînăr din România. Vlad Massaci este absolvent al Institutului de Teatru, la clasa Cătălinei Buzoianu.

"Gîndirea" este o piesă despre un personaj (interpretat de ***Florin Mircea***, laureat UNITER acum doi ani) care provoacă numai catastrofe. Ambiguitatea, ce poate fi ingenios accentuată de regizor, constă în faptul dacă personajul malefic este nebun sau face toate relele conștient. Tot la ***Sala Studio***, pe ***10 octombrie***, va avea loc premiera cu piesa ***"Alarma"*** de ***Olga Delia*** Mateescu, în regia ***Silviei Ionescu.*** Acțiunea piesei are loc într-un spital. Scenografa ***Axenti Marfa*** a împrumutat din spitalele ieșene mai multe elemente de decor, pentru a face cît mai veridică atmosfera.

La finalul lunii octombrie, la Sala Mare, regizorul ***Ion Sapdaru*** va aduce în fața spectatorilor ***"Visul unei nopți de vară"*** de ***William Shakespeare.*** Se anunță un spectacol provocator. Autorii spectacolului au dorit să schimbe și titlul piesei, care în original s-ar numi ***"Visul unei nopți de Sînziene".*** E un spectacol despre vrajă, despre fecunditate, despre cupluri de vrăjitori, zei, oameni, despre o zi unică din vară, cînd personajele intră într-un contur de poveste. Ion Sapdaru lucrează cu tineri care au, prima oară, experiența unui spectacol: ***Alina Tinca*** (pentru costume), ***Cezar Antal*** (care a compus muzica special pentru acest spectacol). La prima colaborare cu un teatru din România este și ***Angela Done***, coregraf apreciat, care a lucrat cu mult sîrg în Rusia și Republica Moldova. Scenografia este semnată de ***Mihai Pastramagiu***, care a conceput cîteva măști absolut senzaționale.

O piesă scrisă de Carlo Goldoni se va juca prima oară în România, la Iași

În noiembrie, regizorul Naționalului ieșean ***Ovidiu Lazăr*** va oferi publicului premiera cu ***"Strigoii" de Ibsen***, unde consemnăm un debut absolut pe scena Naționalului ieșean: actorul ***Călin Chirilă***, într-un rol principal. Iar în decembrie, regizorul ***Alexandru Dabija*** va propune un text care nu s-a mai jucat niciodată în România - ***"Gîlcevile din Chioggia"*** de ***Carlo Goldoni.***

Chioggia este o localitate dispărută sub apă, în laguna Veneției. Alexandru Dabija este un profund cunoscător al operei lui Goldoni și spectacolul propus Naționalului ieșean vrea să fie o lectură curajoasă și neconvențională.

Acestea sînt proiectele ferme pentru anul 1998. Despre ce va fi în 1999, ***Ioan Holban*** păstrează o discreție maximă. ***"Nu vreau să-i păcălesc pe spectatori"***, afirmă directorul Naționalului ieșean. Pentru domnia-sa, acest repertoriu nu este întîmplător. Se urmărește valoarea textului și se insistă pe ideea că tot ce se face la Iași e sub semnul de teatru național. ***"Urmăresc să fac un test și să văd în ce măsură publicul primește un repertoriu care cuprinde Shakespeare, Ibsen, Goldoni, Alecsandri, Beckett, Camus, Isaac Bashevis Singer"***, afirmă Ioan Holban. Directorul Teatrului Național consideră că trupa merită acest repertoriu, fiind performantă.

Să mai adăugăm că 15.000 de lei costă cel mai scump bilet, la "Teibele și demonul ei", restul spectacolelor fiind vizionate cu doar ceva mai mult de 10.000 de lei. Elevii, studenții și pensionarii plătesc jumătate din preț și au privilegiul că pot sta oriunde în sală. Însă cel mai așteptat moment (datorită ineditului său) este ***Festivalul "Don Juan", programat între 8 și 12 decembrie***, unde vor putea fi văzute un spectacol de Silviu Purcărete, o operă rock despre Don Juan al unei trupe din Slovacia, reprezentații ale Teatrelor din Arad și Sfîntu Gheorghe (secția maghiară) și vor vorbi despre Don Juan eseistul Horia-Roman Patapievici și psihiatrul Constantin Romanescu, care vor modera și două dezbateri publice.

P.S. *Mîine, Teatrul Național "Vasile Alecsandri" din Iași prezintă, în cadrul Festivalului de umor de la Vaslui, spectacolul "Chirița în provinție". Marea dificultate a fost transportul calului-actor. Opera Română a pus la dispoziție un camion. Trupei îi este frică de faptul că actorul-cal va fi foarte nervos după un drum de 60 kilometri. Organizatorii Teatrului de la Vaslui, dornici să prezinte publicului spectacolul "Chirița în provinție", s-au oferit să aducă un cal-băștinaș, de prin părțile Vasluiului. Regizorul spectacolului, Ion Sapdaru, crede că un cal neexperimentat nu va face față exigențelor scenice. Pînă la urmă, s-a optat pentru varianta aducerii calului de la Iași și, dacă acesta va fi irascibil, nu va conta prea mult. Spectatorii vasluieni vor avea încă un motiv de amuzament.*

NOUTĂŢILE ZILEI

FMI a apreciat politica lui Dăianu

Fondul Monetar Internaţional a apreciat activitatea lui *Daniel Dăianu* ca ministru al Finantelor, avînd în vedere că acesta a promovat o politică fiscală adaptată situaţiei economice din România. ***"La ultima şedinţă, din 15 septembrie, a Consiliului Director al FMI, Daniel Dăianu a fost lăudat pentru că se opune unor planuri de cheltuieli neeficiente şi că încearcă să ţină balanţa financiară în echilibru. Dăianu a fost lăudat aşa cum puţini români au fost lăudaţi la FMI"***, a declarat ***Eugen Rădulescu***, reprezentantul României la FMI. Schimbarea lui Daniel Dăianu din functie este percepută negativ de analistii economici, în special de către cei străini, care îl caracterizau pe Dăianu ca fiind un ministru reformist. În relaţiile cu piaţa financiară externă, fostul ministru a avut o imagine bună, contînd foarte mult persoana lui, mai mult decît instituţia pe care o reprezenta. Din acest motiv, piaţa financiară de la Londra a fost, miercuri după-amiază, interesată în a afla informaţii despre schimbarea din functie a lui Dăianu, avînd în vedere impactul negativ al acestei veşti.

Proiectul Bell, sub lupa premierului

Premierul ***Radu Vasile*** a decis constituirea unei Comisii speciale pentru stabilirea soluţiei optime în vederea realizării Programului elicopterului românesc de atac AH-1 RO Cobra. Comisia va prezenta Guvernului, la data de 30 octombrie a.c., un raport cu privire la stabilirea soluţiei pentru realizarea acestui program. Din această comisie fac parte reprezentanţi ai Ministerului Finanţelor, Ministerului Industriei şi Comerţului, Ministerului Apărării Naţionale, Ministerului Privatizării, FPS, RA Romtehnica. Contractul Bell Helicopter prevede achiziţionarea de către România a 96 de elicoptere de atac Cobra, simultan cu preluarea de către firma americană a pachetului majoritar de acţiuni de la firma IAR Ghimbav.

Schimbare la vîrf în IGP

Colonelul ***Nicolae Moldoveanu*** a fost înlocuit, prin ordin al ministrului de Interne, din funcţia de şef al Direcţiei de Combatere a Criminalităţii Economico-Financiare din cadrul Inspectoratului General al Poliţiei. Moldoveanu a fost pus la dispoziţia IGP, iar locul său la comanda DCCEF a fost luat de colonelul Dumitru Strava, care pînă acum a fost şeful Inspectoratului de Poliţie al Judetului Satu Mare, a informat, joi, Serviciul de presă al Ministerului de Interne. Prin acelasi ordin al ministrului ***Gavril Dejeu***, emis pe 23 septembrie, colonelul ***Alexandru Molnar***, adjunct al şefului IPJ Satu Mare, a preluat atribuţiile şefului inspectoratului.

Constantinescu acuză Guvernul că nu se ocupă de reformă

■ *el a afirmat, ieri, că Guvernul "mestecă la infinit cuvinte ca reformă şi restructurare, care şi-au pierdut aproape orice conţinut"* ■ *şeful statului declară că "imaginile apocaliptice, de dezastru perpetuu, de haos şi de incapacitate" din România sînt materie primă pentru "filme, romane, drame abisale", dar în nici un caz pentru politică* ■

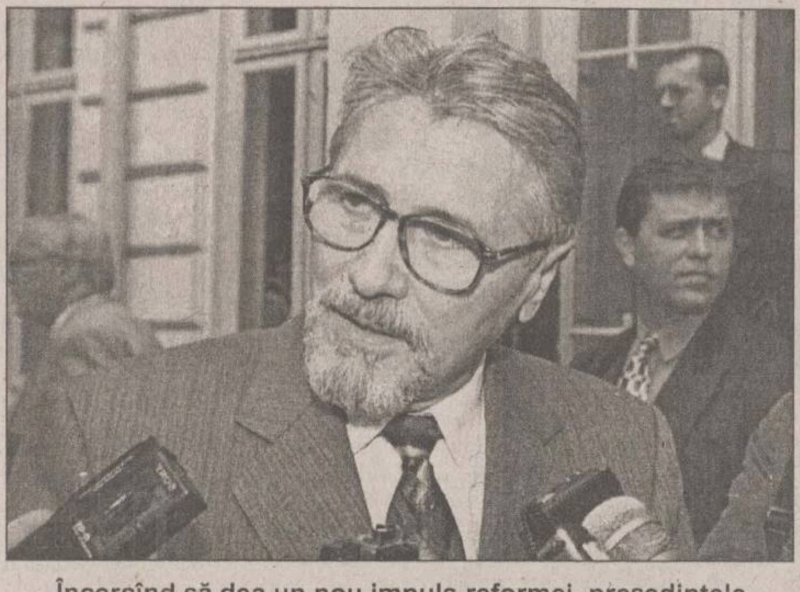
Încercînd să dea un nou impuls reformei, preşedintele Constantinescu a cerut Guvernului să treacă la fapte

După ce procedat, miercuri, la o schimbare fulger a lui ***Daniel Dăianu*** din funcţia de ministru al Finantelor, preşedintele Constantinescu îşi revarsă, pe Guvern, nemulţumirea ce ia mai rămas. Emil Constantinescu a acuzat Executivul, ieri, că nu se ocupă de strategia reformei, ci ***"mestecă la infinit cuvinte ca reformă şi restructurare, care şi-au pierdut aproape orice conţinut"***.

Prezent la festivitatea de înmînare a diplomelor de absolvire celei de-a patra promoţii a Programului Româno-American de Executive Master of Business Administration (EMBA), seria 1996-1998, şeful statului a arătat că ***"tranziţia post-comunistă este o imensă criză politică, economică, socială, morală şi de comunicare"***. Suprapunerea acestor crize, consideră preşedintele, îi copleşeste pe cei care se ocupă de gestionarea şi administrarea ţării, aceştia neavînd timp să analizeze efectele secundare ale măsurilor cu caracter tactic pe care le iau. El a reiterat criticile la adresa ***"imaginii apocaliptice, de dezastru perpetuu, de haos şi de incapacitate"***, care este prezentată ***"de dimineaţa pînă seara"*** în România. ***"Aceasta este materie primă pentru filme, romane, drame abisale, dar în nici un caz materia primă cu care se poate face politică şi cu care să se poată conduce o ţară"***, a afirmat ***Emil Constantinescu***. Preşedintele a acuzat, de asemenea, faptul că dezbaterea marilor probleme economice este minată de un ***"populism derizoriu"***, de o abordare ***"de un primitivism sub orice critică"***, ceea ce ***"demonetizează dezbaterea şi o coboară la cel mai de jos nivel"***. Tratarea acestor probleme aminteşte, în cel mai bun caz, de piesele lui Caragiale şi nu de un program adevărat, a opinat Constantinescu.

Şeful statului a subliniat importanta ***"capacităţii de a depăşi atitudinea reacţională de pînă acum"***, ce trebuie înlocuită cu o ***"strategie bazată pe o viziune clară a tipului de societate"*** pe care dorim să-l construim.

Înaintea economiei, liberalii propun restructurarea Guvernului

Parcă încercînd să arate preşedinţiei că liberalii nu ***"mestecă la infinit cuvinte ca reformă şi restructurare"***, cum a declarat Constantinescu că ar face Guvernul, PNL a propus, ieri, o structură a Guvernului cu 17 ministere, în loc de 23, cîte are acum. Liberalii au propus ca guvernul să fie format din următoarele ministere: Agricultură şi Păduri; Transport şi Comunicaţii; Tineret şi Sport; Interne; Externe şi Integrare Europeană; Afaceri Sociale (format din comasarea Ministerelor Sănătăţii şi Muncii şi Protecţiei Sociale); Cultură; Lucrări Publice; Justiţie; Finante; Apărare; Educaţie Naţională (Învăţămînt plus Cercetare); Minorităţi; Relaţii cu Parlamentul; Industrie, Comerţ şi Turism; Reformă; Privatizare. Ministerul Comunicaţiilor urmează să se transforme, după începerea procesului de privatizare a RomTelecom, într-o agenţie naţională de comunicaţii.

Proiectul a fost aprobat, miercuri seara, de Biroul Permanent al PNL. Singurul ministru liberal care şi-ar pierde portofoliul, în varianta propusă de PNL, este cel al Comunicaţiilor, ***Sorin Pantiş***.

(Marian PASCU)

PNŢCD şi PD declară că nu îşi vor schimba miniştrii

Ministrul PD pentru Relaţia cu Parlamentul, ***Alexandru Sassu***, a declarat, ieri, că premierul ***Radu Vasile nu "s-a exprimat în sensul"*** că ar dori să recurgă la schimbarea unor miniştri PD. Sassu a precizat că, pînă acum, primul ministru nu a avut nimic de reproşat miniştrilor PD. Şi liderul PNŢCD, ***Ion Diaconescu***, a infirmat, miercuri, posibilitatea remanierii vreunui ministru ţărănist, în ciuda "zvonurilor" privind iminenţa schimbării lui ***Sorin Dimitriu, Ioan Mureşan*** sau ***Gavril Dejeu***.

Sorin Dimitriu nu şi-a prezentat raportul în faţa PNŢCD

Ministrul Privatizării, ***Sorin Dimitriu***, nu şi-a prezentat, miercuri seara, raportul de activitate în fata parlamentarilor PNŢCD, deşi toti miniştrii ţărănişti au făcut acest lucru. Dimitriu îşi va expune raportul într-o viitoare şedinţă a grupurilor parlamentare ţărăniste. La întrunirea de miercuri a deputaţilor şi senatorilor PNŢCD, au prezentat rapoarte de activitate miniştrii ***Ioan Mureşan, Romică Tomescu, Dinu Gavrilescu, Alexandru Herlea şi Constantin Dudu Ionescu***. Reuniunea grupurilor parlamentare ale PNŢCD a durat patru ore, ministrul Privatizării fiind prezent în ultima parte a şedinţei. La şedinţă nu au participat premierul ***Radu Vasile***, miniştrii ***Gavril Dejeu, Andrei Marga, Ion Caramitru, Nicolae Noica*** şi ***Vlad Roşca***. Surse guvernamentale sustin că înlocuirea lui Dimitriu este iminentă, iar reprezentanţi ai coaliţiei au formulat deseori critici la adresa activităţii FPS şi a Ministerului Privatizării.

Unele produse de import vor fi mai scumpe

■ *Guvernul a adoptat o ordonanţă privind aplicarea suprataxei vamale pentru importuri*

Executivul a adoptat, ieri, o Ordonanţă de Urgenţă privind instituirea, cu caracter temporar, a unei suprataxe vamale la importul de bunuri. ***Răsvan Popescu* (foto)**, purtătorul de cuvînt al Guvernului, a declarat că această ordonanţă prevede introducerea unui suprataxe vamale de 6% pentru unele bunuri importate. Popescu a precizat că ***"în ordonanţa de urgenţă care însoţea rectificarea bugetului de stat era prevăzută o taxă de 3%. Prin această ordonanţă, taxa pentru unele produse creşte, iar pentru altele scade, ajungîndu-se astfel la o medie de 3%"***.

Această taxă este valabilă pînă la 31 decembrie 2000, dată pînă la care nivelul acestei suprataxe urmează să fie diminuat progresiv, prin hotărîri de guvern, în functie de evoluţia balanţei de plăţi. Valoarea la care se calculează aceeastă taxă este valoarea în vamă a bunurilor.

Suprataxa nu se va aplica pentru: gaz natural; ţiţei; energie electrică; medicamente; bunuri ce intră sub incidenţa Ordonanţei 14/95 privind unele măsuri pentru stimularea realizării de obiective complexe şi a productiei cu ciclu lung de fabricaţie, destinate exportului; bunuri scutite de taxe vamale, potrivit reglementărilor legale în vigoare; bunurile importate de institutiile publice finanţate din credite externe. În cazul exporturilor de bunuri care contin în ele mărfuri importate pentru care s-a plătit suprataxa instituită prin această ordonanţă, sumele corespunzătoare suprataxei vor fi returnate conform reglementărilor în vigoare.

Prin exceptarea acestor produse de la prevederile ordonantei, se apreciază că măsura propusă se va aplica la un volum anual de circa 60% din totalul importurilor.

Măsuri de acest gen au mai fost aplicate în Polonia, Ungaria, Cehia, Slovacia şi Bulgaria.

Salariile cadrelor universitare vor creşte cu 500.000 de lei

Modificarea salariului de bază determină o creştere medie a veniturilor cadrelor didactice universitare cu 500.000 de lei faţă de anul academic precedent, a declarat, ieri, în conferinţă de presă, ***Mihai Korka***, secretar de stat în Ministerul Educaţiei Naţionale. Această creştere se datorează alocării sporurilor salariale prevăzute de Statutul Personalului Didactic. Reducerile bugetare preconizate prin rectificare nu vor permite modificarea politicii salariale în domeniul educaţiei, în sensul diferenţierii veniturilor pe baza competenţelor şi performanţelor obţinute de universitari, a mai spus Korka.

Duelul Triţă Făniţă - Vasile Lupu s-a relansat

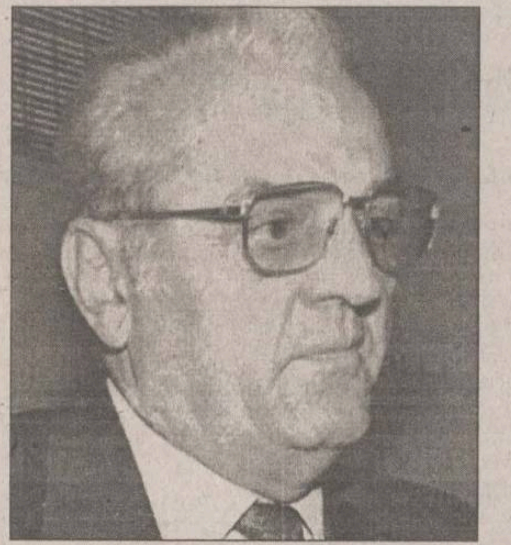

Senatorul PD ***Triţă Făniţă*** a declarat, ieri, că este "deranjat" de afirmaţiile făcute de vicepreşedintele PNŢCD ***Vasile Lupu***, care a sustinut că PD nu este de acord cu retrocedarea terenurilor agricole şi a pădurilor, afirmînd că acest partid ar avea ***"interese personale şi de grup"***. Făniţă a arătat că în comisia constituită de coaliţia majoritară pentru modificarea legii fondului funciar s-a convenit să nu se facă declaraţii care să ***"agite spiritele"***. El a ţinut să declare că poziţia PD în problema fondului funciar ***"rămîne aceeaşi, constructivă"***, urmînd ca legea de modificare să fie elaborată pînă la sfîrşitul anului. Deputatul Vasile Lupu a declarat, miercuri, la Strasbourg, că va depune la Camera Deputatilor proiectul legii privind modificarea Legii fondului funciar, indiferent dacă Partidul Democrat va semna sau nu această iniţiativă legislativă.

Sub sigla SNCFR se va mai găsi, de acum înainte, doar un birou şi un telefon

În urma restructurării SNCFR, pe căile ferate vor circula tot mai puţine trenuri

Existenţa SNCFR ca regie se va reduce, o dată cu prima zi din octombrie, la un birou şi un telefon. De acolo se va asigura gestionarea datoriilor către stat şi recuperarea creanţelor de la debitorii din economie. Deja, SNCFR nu mai este o entitate, reorganizarea sa, caracterizată de ministrul Transporturilor drept cea mai "abruptă" din transportul feroviar al Europei continentale, însemnînd apariţia a cinci societăţi, care se vor ocupa de transportul de călători, transportul de mărfuri, infrastructuri, gestionarea excedentului de active, management. Practic, dacă SNCFR ar fi rămas în actuala structură, falimentul era sigur. Funcţionarea noilor companii rezultate din reorganizare se va baza pe realităţile traficului actual. Sarcinile pe termen scurt ale noilor companii sînt:

■ Compania de transport marfă va reduce numărul vagoanelor aflate în exploatare de la 140.000 la 80.000.

■ Compania de management va asigura servicii financiare "colegelor" din fostul SNCFR pe bază de contract, fiind finanţată din comisioanele încasate în urma prestaţiilor sale.

■ Societatea de gestionare a activelor îşi va asigura existenţa din vînzările şi închirierile de vagoane şi locomotive societăţilor particulare iar fondurile obţinute vor susţine capitalizarea societăţilor de transport marfă, călători şi infrastructură.

■ Societatea de infrastructură, în a doua jumătate a lui 1999, va emite acţiuni pe piaţă.

Tot din 1999, prestaţia la transportul de călători va fi scoasă la licitaţie. Se va putea licita inclusiv nivelul subvenţiei de la stat. Ministrul Transporturilor crede că, în cinci ani, calea ferată va avea altă faţă. Cu o condiţie: ca actuala strategie de restructurare să rămînă nemodificată.

FAZA ZILEI

Primarul unei comune din Braşov a şters-o cu tot cu familie în Germania

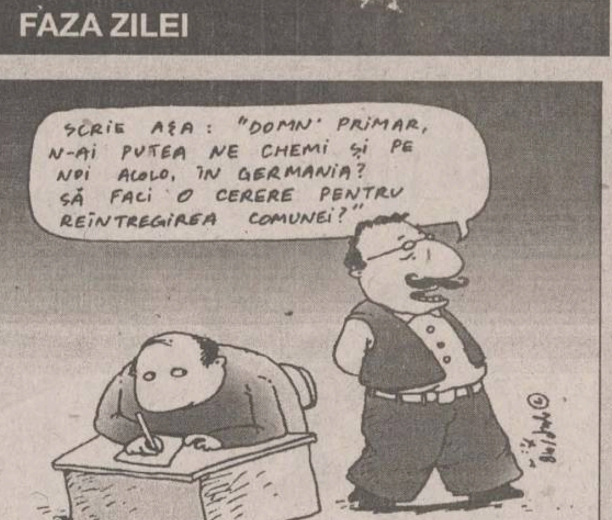
SCRIE AŞA: "DOMN' PRIMAR, N-AI PUTEA NE CHEMI ŞI PE NOI ACOLO, ÎN GERMANIA? SĂ FACI O CERERE PENTRU REÎNTREGIREA COMUNEI?"

Primarul PDSR al comunei braşovene Buneşti, Ioan Babet, a plecat în Germania în urmă cu cîteva zile, de unde refuză să se mai întoarcă în ţară. "Statul german m-a adoptat", a scris el într-o scrisoare adresată vecinilor, unde îi mai informa că nu se mai întoarce în România şi că acolo primeşte un ajutor social de 2400 de mărci, pentru el şi familia sa.

DEALER AUTORIZAT CONNEX GSM
Nu mai trebuie să-l iei cu toţi banii jos!

De acum, **CONNEX GSM** vă oferă un nou sistem de plată în rate, **CONNEX SMART!** Poţi cumpăra un telefon **Motorola d520** în 6 rate, cu un avans de numai **89$*** ! În plus, până la 17 octombrie, beneficiezi de **conectare gratuită** la orice tip de abonament CONNEX GSM.

ANA

ANA ELECTRONIC
IAŞI
Schrotter
Piaţa Unirii nr. 11
Tel: 032-113 317

PAŞCANI
Sicme
Str. Eugen Stamate nr. 1, bl. D1, parter
Tel: 032-764 397

dealer autorizat CONNEX GSM
Sună bine. Pentru tine.

* nu include T.V.A

MONITORUL EXTERN

Scor strîns în sondajele preelectorale din Germania

Uniunile creștine conduse de cancelarul Helmut Kohl au redus diferența care le desparte de Partidul Social Democrat (SPD) al lui Gerhard Schröder la 1,9%, potrivit rezultatelor unui sondaj realizat de cotidianul conservator "Die Welt" și publicat ieri, cu trei zile înainte de desfășurarea scrutinului legislativ din Germania. "Die Welt" creditează SPD cu 40,5 la sută din intențiile de vot, iar coaliția CDU-CSU cu 38,6 la sută, ceea ce reprezintă o creștere cu 0,5 procente în cazul creștin-democraților și o scădere cu 0,3 procente în cazul social-democraților. Sondajul a fost realizat miercuri. Ecologiștii sînt cotați cu 6,4 la sută din voturi, cu 0,1 la sută mai mult față de sondajele precedente, partidul liberal, aliat al lui Kohl, înregistrează o creștere de 0,3 procente, fiind cotat cu 5,6 la sută din voturi, în timp ce Partidul Comunist Reînnoit ar obține 4,4 la sută din sufragii - o creștere cu 0,2 la sută. Celelalte sondaje publicate pînă în prezent acordau un avans de 2 pînă la 5 procente în favoarea SPD.

Primakov anunță indexarea salariilor

Guvernul rus le va acorda funcționarilor săi o indexare parțială lunară în funcție de creșterea prețurilor, începînd cu anul viitor, a anunțat premierul Evhgeni Primakov, la prima reuniune a Consiliului de Miniștri de ieri. Guvernul rus datorează deja 85 de miliarde de ruble funcționarilor de la stat, ceea ce reprezintă 13,3 miliarde de dolari la cursul de dinainte de devalorizarea monedei naționale din 17 august și nu mai reprezintă acum decît 5 miliarde de dolari. În luna septembrie vor fi plătite salariile restante pe două luni și începînd din octombrie statul va plăti restanțele salariale și altor angajați din sectorul public, a precizat Primakov.

Salman Rushdie a fost iertat de politicienii iranieni

Scriitorul Salman Rushdie s-a declarat "prudent optimist", miercuri, după întrevederea avută la Foreign Office, unde a fost primit, împreună cu comitetul care îl susține, în urma unor propuneri ale președintelui iranian Mohammad Khatami, considerate "încurajatoare" în capitala britanică.

Khatami a afirmat la New York, cu ocazia prezenței sale la sesiunea Adunării Generale ONU, că autoritățile politice iraniene consideră problema condamnării la moartea a autorului "Versetelor satanice" ca fiind "definitiv închisă". El a exclus ca fatwa (decretul religios) prin care a fost condamnat Rushdie să fie revocată de guvern, amintind că decizia aparține autorităților religioase, care pînă în prezent l-au reînnoit mereu.

NATO așteaptă semnalul debarcării în Kosovo

Alianța Nord-Atlantică le-a cerut, ieri, militarilor săi să creeze o forță aeriană în perspectiva unei eventuale acțiuni armate contra obiectivelor sîrbe din provincia iugoslavă Kosovo, a anunțat secretarul general al NATO, Javier Solana. La presiunea Statelor Unite, decizia are drept scop să facă credibilă amenințarea comunității internaționale cu o acțiune în forță, reafirmată miercuri de ONU într-o rezoluție, pentru ca Belgradul să-și înceteze ofensiva contra albanezilor din Kosovo.

"Această decizie este un important semnal politic despre posibilitatea Alianței de a recurge la forță, dacă acest lucru este necesar", a declarat Solana presei.

Decizia NATO a fost luată de Consiliul permanent al NATO, format din ambasadorii țărilor membre, cu puțin timp înaintea începerii unei sesiuni anuale a miniștrilor Apărării din țările membre ale Alianței, la Vilamoura, în nordul Portugaliei.

O nouă decizie a NATO va fi necesară ulterior pentru a se putea trece la acțiune. Printre numeroasele opțiuni pe care le au în vedere de trei luni, aliații au hotărît să se concentreze asupra posibilității unor raiduri aeriene. Decizia luată ieri echivalează, pentru țările membre, cu punerea într-o manieră clară a forțelor aeriene la dispoziția NATO. Germania a promis deja 14 avioane Tornado, Olanda - 8 avioane de luptă F-16 și Portugalia - trei avioane F-16 și o fregată.

Președintele american Bill Clinton a adresat, miercuri seara, un nou avertisment către omologul său iugoslav, Slobodan Milosevic, insistînd ca acesta "să acționeze imediat" pentru a pune capăt violenței și represiunii în provincia Kosovo. Clinton a menționat, într-un comunicat, că rezoluția adoptată miercuri de Consiliul de Securitate al ONU ***"îi atribuie în special președintelui Milosevic responsabilitatea de a lua măsuri concrete, necesare pentru a preveni un dezastru umanitar major și pentru a restabili pacea în regiune"***.

"Statele Unite și aliații lor au aprobat ca planurile NATO să treacă de la etapa de planificare la cea de pregătire militară. Existînd peste 250.000 de refugiați albanezi și apropiindu-se iarna, Milosevic trebuie să acționeze imediat, respectînd dorința comunității internaționale", a adăugat Clinton.

Consiliul de Securitate al ONU a adoptat, miercuri, o rezoluție în care președintele Milosevic este amenințat cu "noi măsuri" de sancționare din partea comunității internaționale, dacă nu pune capăt violențelor din Kosovo și nu reia dialogul cu separatiștii albanezi.

Rezoluția 1199 a fost votată de 14 membri ai Consiliului, inclusiv Rusia, singurul stat care s-a abținut fiind China, care susține că problemele din provincia Kosovo sînt ***"o afacere internă a Iugoslaviei"***.

Tentativă de asasinat în Cambodgia

■ *Hun Sen a scăpat cu viață dintr-un atentat cu un proiectil de artilerie grea*

Co-premierul cambodgian Hun Sen **(foto)** a scăpat cu viață, ieri dimineață, dintr-un atentat cu un proiectil de artilerie asupra vehiculului cu care se deplasa, în localitatea Siem Reap, din nordul țării. Hun Sen a scăpat nevătămat, dar un copil și-a pierdut viața și alte trei persoane au fost rănite în această tentativă de atentat, potrivit acelorași surse. În momentul atacului, Hun Sen se îndrepta spre reședința regelui Norodom Sihanouk, pentru a participa la sesiunea inaugurală a Adunării Naționale, rezultate în urma alegerilor din iulie. Alegerile legislative din 26 iulie au fost cîștigate, oficial, de formațiunea politică a lui Hun Sen, Partidul Poporului Cambodgian (PPC), dar rezultatele au fost contestate de opoziția condusă de celălalt co-premier, Norodom Ranarridh. Racheta a aterizat la cîtiva metri de mașina în care se afla Hun Sen, care se îndrepta, în convoi oficial, spre reședința regală, a precizat poliția. La locul atentatului au fost descoperite alte trei proiectile de artilerie, care nu și-au atins ținta.

FOTOGRAFIA ZILEI

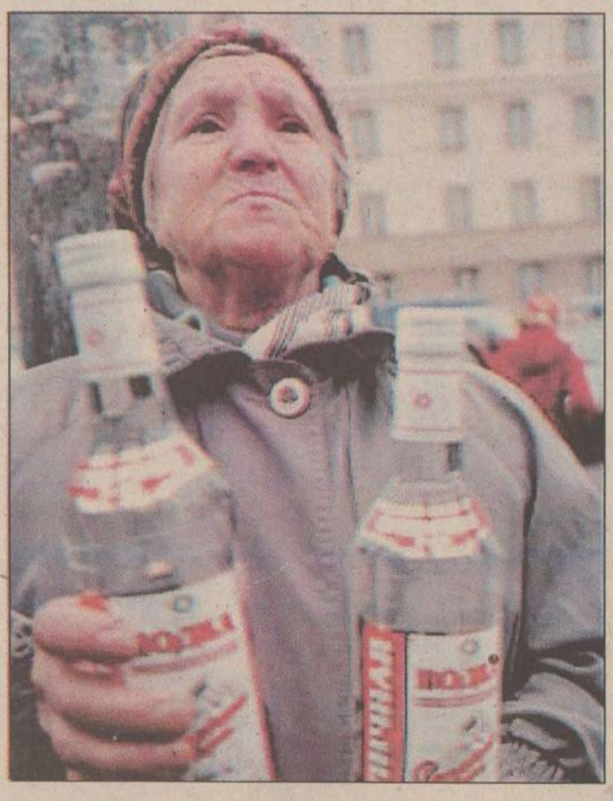

Mulți pensionari ruși cumpără vodca de la depozite en-gros la prețuri mai mici pe care o vînd mai apoi în centrul Moscovei pentru a mai cîștiga un ban. Pe zi ce trece, statisticile indică adîncirea crizei în Rusia. Importurile s-au redus la minim, în timp ce inflația și șomajul au atins cote fără precedent.

Republicanii nu se grăbesc să-l pedepsească pe Clinton

Casa Albă și-a exprimat, miercuri, un sentiment de frustrare în legătură cu inflexibilitatea poziției republicanilor, care par hotărîți să-și atingă obiectivul destituirii președintelui, chiar dacă rezultatele sondajelor de opinie arată că majoritatea americanilor nu doresc acest lucru.

"Președintele Camerei Reprezentanților, Newt Gingrich, a declarat, în particular, responsabililor democrați din Congres că toată această afacere ar putea dura luni și luni, poate chiar ani. Este foarte descurajant și îmi imaginez că la fel va fi și pentru poporul american", a declarat purtătorul de cuvînt al Casei Albe, Michael McCurry.

Marți, Casa Albă își exprimase satisfacția față de rezultatele spondajelor de opinie efectuate după difuzarea depoziției sub jurămînt a lui Bill Clinton, care indicau că majoritatea americanilor se opun destituirii președintelui. Majoritatea republicană a Camerei a respins apelurile minorității democrate în favoarea luării rapide a unei decizii privind deschiderea sau nu a unei proceduri de destituire împotriva lui Clinton. Purtătorul de cuvînt prezidențial i-a criticat pe ***"cei care încearcă să facă să treneze"*** procedurile din Congres, lăsînd clar să se înțeleagă că Gingrich **(foto)** poartă întreaga responsabilitate. Oficialul american nu a dorit, însă, să confirme dacă șeful Casei Albe ar fi dispus să accepte o severă mustrare din partea Congresului și plata unei amenzi de 4,4 milioane de dolari, reprezentînd costul anchetei în afacerea Lewinsky, pentru a scăpa, astfel, de procedura de destituire. El a amintit că Bill Clinton a acumulat deja, în decurs de patru ani, o datorie de cîteva milioane de dolari reprezentînd onorariile avocaților săi care îl apără în diverse afaceri. McCurry a mai precizat că Clinton este gata să coopereze cu membrii Comisiei juridice a Camerei inferioare, în dorința de a accelera succesiunea procedurilor legale care se impun în continuare. ***"Președintele este gata să ia parte personal la orice acțiune corectă care presupune un vot din partea Congresului și care este acceptabilă pentru americani"***, a mai declarat McCurry.

Rusia are nevoie de un nou președinte

■ *Lebed afirmă că Rusia nu va vedea nici un dolar cu Elțîn la cîrmă*

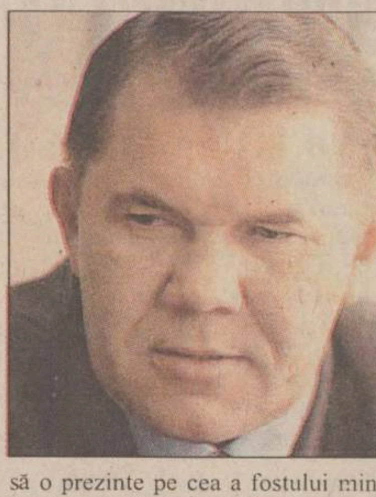

Generalul rus Aleksandr Lebed **(foto)** a afirmat, ieri, că Rusia are nevoie de un nou președinte, care să fie capabil să inspire încredere atît în interiorul cît și exteriorul țării.

Într-un interviu acordat Interfax la întoarcerea dintr-o vizită în Franța, generalul rus a afirmat că oamenii de afaceri francezi îl consideră pe actualul președinte rus Boris Elțîn răspunzător de pierderile pe care le-au suferit în urma crizei politice din Rusia. ***"Ei mi-au spus că atîta timp cît Elțîn va rămîne președinte, Rusia nu va avea nici un dolar"***, a declarat Aleksandr Lebed. Generalul Lebed este unul dintre pretendenții cei mai serioși pentru funcția supremă în statul rus, iar rezultatele unui sondaj de opinie realizat recent arată că el ar putea devansa orice contracandidat în cel de-al doilea tur de scrutin.

Lebed a exclus posibilitatea unei victorii a fostului premier Viktor Cernomîrdin în alegerile prezidențiale din anul 2000. ***"După ce candidatura sa pentru postul de premier a fost respinsă de Duma de Stat*** (Camera inferioară a Parlamentului)***, este dificil să ne imaginăm că va repurta un succes. Un alt eșec i-ar distruge cariera politică***", a afirmat Lebed.

La începutul lunii septembrie, președintele Boris Elțîn a fost obligat să retragă candidatura lui Viktor Cernomîrdin pentru postul de prim ministru și să o prezinte pe cea a fostului ministru de Externe, Evgheni Primakov.

DIRECTIA SILVICA SUCEAVA
cu sediul in Suceava, B-dul 1 Decembrie 1918 nr. 6
Anunta organizarea
MARII LICITATII DE TOAMNA
la masa lemnoasa pe picior (productia anului 1999)
pentru toate ocoalele silvice din subordine

Licitatia va fi publica, deschisa, cu strigare si se va desfasura in ziua de 2 octombrie 1998, ora 10,00, la sediul Directiei Silvice.

Cantitatile scoase la licitatie, preturile de incepere a acestora pe partizi si grupaje, fisele tehnico-economice si caietele de sarcini se pot consulta la sediile ocoalelor silvice. In vederea admiterii la licitatie a agentilor economici Directia Silvica Suceava organizeaza o preselectie in data de 25.09.1998, ora 10,00 de catre comisia constituita in acest scop prin ordin de serviciu.

La preselectie vor fi admisi doar agentii economici de profil care:
- poseda atestat de exploatare valabil, emis de catre Comisia Nationala de atestare;
- au completata anexa la atestat de catre toate Directiile Silvice din tara;
- detin situatia la zi a datoriilor catre alte directii, semnata de directorul economic al directiei respective.

AGENTII ECONOMICI CARE AU DATORII LA DIRECTIA SILVICA SUCEAVA, INDIFERENT DE NATURA ACESTORA, NU VOR FI ADMISI LA PRESELECTIE SI IMPLICIT LA LICITATIE.

Agentii economici care vor indeplini conditiile impuse la preselectie se vor putea inscrie la licitatie incepind cu data preselectiei pina in ziua de 1 octombrie 1998, orele 15,00, facind dovada achitarii taxei de participare la licitatie in suma de 100.000 lei si a garantiei aferente valorii masei lemnoase pentru partizile pe care acestia intentioneaza sa le liciteze.

La preselectie agentii economici vor depune o confirmare scrisa ca acestia au luat la cunostinta de masa lemnoasa pe care acestia intentioneaza sa o adjudece.

Masa lemnoasa ramasa neadjudecata va face obiectul unei noi licitatii ce se va organiza in aceleasi conditii pe data de 18 octombrie 1998 cu preselectie pe 9 octombrie 1998 si inscriere pina pe 15 octombrie 1998, orele 15,00..

In cazul modificarii unor conditii de organizare si desfasurare a licitatiilor, acestea vor fi aduse la cunostinta celor interesati cu ocazia preselectiei din data de 28.09.1998, in zilele de 03 si 04.08.1998.

DETALII si RELATII
la tel. 522566 sau 225298 interior 227
- Biroul Productie-Comert -

Fondul Proprietății de Stat
anunț publicitar pentru vînzarea de acțiuni prin LICITAȚIE CU STRIGARE

Fondul Proprietății de Stat, Direcția Teritorială Iași cu sediul în str. Ștefan cel Mare și Sfînt, cod poștal 6600 scoate la vînzare prin Licitație cu Strigare, în conformitate cu prevederile Ordonanței de Urgență nr. 88/1997 aprobată prin Legea nr. 44/1998 și HG 55/1998 modificată și completată cu H.G. 361/1998, 56,26% din acțiunile Societății Comerciale AGROMEC S.A. Pașcani, cu sediul în Pașcani, str. Moldovei, nr. 17 cod fiscal R-1996626, număr de înmatriculare la Oficiul Registrului Comerțului J 22/575/1991, avînd:

Obiectul principal de activitate: Servicii pentru mecanizarea și chimizarea agriculturii.

Capitalul social 2.321.585 mii lei (conform ultimei cereri de înscriere de mențiuni la Oficiul Registrului Comerțului)

Cifra de afaceri (conform bilanțului la semestrul I 1998): 1.201.442 mii lei.

Profilul net și pierdere al ultimului an încheiat - 0 mii lei

Structura acționariatului la data de 14/10/1997 este:

Acționar	Număr acțiuni	%
F.P.S.	1.306.064	56,26
S.I.F.	-------	----
P.P.M.	1.015.521	43,74
Alții	-------	----
Total	2.321.585	100,00

Prețul de ofertă de vînzare este de 1.000 lei/acțiune, iar valoarea pachetului scos la vînzare este de 1.306.064.000 mii lei.

DOSARUL DE PREZENTARE a societății comerciale poate fi procurat zilnic de la DIRECȚIA Teritorială a Fondului Proprietății de Stat, între orele 8,00-16,00 pînă în ziua precedentă organizării licitației, inclusiv.

Prețul de vînzare al DOSARULUI DE PREZENTARE de 1.500.000 lei, taxa de participare în valoare de 2.500.000 lei și garanția de participare în valoare de 39.182.000 lei vor fi achitate la caseria vînzătorului - sediul Direcției Teritoriale Iași sau în contul nr. 251.100.980.000.67 deschis la BRD-Agenția A.Panu, Iași.

Documentele pe baza cărora se va elibera DOSARUL DE PREZENTARE sînt:
- Copie după dovada de achitare a prețului DOSARULUI DE PREZENTARE;
- Buletin de identitate sau pașaport (în cazul persoanelor fizice române/străine);
- Delegație din partea societății comerciale ofertante.

Pentru participare la negociere și licitație este obligatorie cumpărarea DOSARULUI DE PREZENTARE.

Licitația va avea loc pe data de 16.10.1998, orele 11,00, la sediul Direcției Teritoriale Iași a Fondului Proprietății de Stat.

În caz de neadjudecare la prima ședință se va organiza cea de-a doua ședință de licitație în data de 23.10.1998, orele 11,00.

Taxa de participare la cea de-a doua ședință de licitație este obligatorie pentru toți participanții.

Pentru participare la cea de-a doua ședință de licitație se mai pot procura Dosarul de Prezentare și de către alți ofertanți în condițiile prezentate mai sus.

Pentru persoanele fizice/juridice străine, plata DOSARULUI DE PREZENTARE, a taxei de participare și a garanției de participare se face în contul nr. 251.100.000.002.423.000.08 de devize convertibile în USD deschis la BANCOREX, la cursul valutar comunicat de Banca Națională Română la data achitării acestora.

Pentru participarea la licitație, ofertanții vor depune documentele prevăzute în HG 55/1998, modificată și completată, art. 51, și în Secțiunea C a DOSARULUI DE PREZENTARE în plic sigilat cel mai tîrziu cu o oră înainte de începerea licitației, la sediul de mai sus.

Persoanele fizice/juridice străine vor efectua plata Contractului de vînzare-cumpărare în devize convertibile, la cursul valutar, comunicat de Banca Națională a României, în ziua ținerii licitației.

Ofertanții pot ordona societății bancare la care au deschis contul principal să emită o scrisoare de garanție bancară valabilă 120 de zile calendaristice de la data depunerii documentelor.

Alte relații privind societatea comercială pot fi primite la sediul FPS DT Iași, persoana de contact fiind domnul Mihai Răducănescu și la următoarele numere de telefon 032/112256 sau 032/116740.

Informații suplimentare privind oferta FPS se pot obține consultînd SITE-ul FPS cu adresa www.sof.ro.

"GRUP FGM" S.A.

OFERTA NOASTRĂ:
CALITATEA
SIGURANȚA NOASTRĂ:
FORTA

Servicii specializate de pază și protecție

Iași, Hotel "Moldova"
Tel. 215425/216688

S.C. AVIBEL S.R.L. BUHUȘI
STR. CHEBAC NR. 27
VINDE:

Ouă, calitatea I, proaspete, preț 620 lei (fără TVA)
Ouă, calitatea II, proaspete, (fără TVA) preț 500 lei

Carcasă pui calitatea I cu cap si gheare;
Preț 15.000 lei fără T.V.A.
(Depozit la abatorul din Tg. Frumos).

REL. LA TEL.
034-26.25.80
26.21.45

BOMBOANELE BUCURIA

ÎȚI LASĂ GURA APĂ!!!

Vino astăzi
25 septembrie
la ora 13.00
la magazinul BUCURIA

Sens giratoriu Podu Roș
Str. Tutora
B-dul Socola

Podu Roș, Bd. Socola nr. 1

Te așteaptă surprize și...
GENIUS

Monitoru' de Duminică, mai !!!
Monitorul Duminică
A apărut numărul 15

Probabil cel mai bun ziar de sfîrșit de săptămînă din România

VINERI
25 septembrie 1998
Inclus în nr. 226

Monitorul
Sport

Secțiunea
B
Sport, timp liber, programe TV

Fierbe Iașul

■ *o zi pînă la derbiul cu FC Brașov*

"Ora adevărului" pentru FCM Poli se apropie cu pasi repezi. Asa cum v-am mai informat, interesul pentru meciul de sîmbătă dintre FCM Poli și FC Brașov crește exponențial o dată cu apropierea zilei de sîmbătă, o multime de telefoane primite la redacție ținînd să transmită, prin intermediul Monitorului, gîndurile de îmbărbătare ale ieșenilor către echipa lor favorită. Emulatia se simte și în cercurile înalte. VIP-uri, politicieni si alti oameni cunoscuți și-au anunțat prezența în tribunele stadionului din Copou iar președintele CJ Iași, Liviu Antonesei, se pare că va anula o întîlnire foarte importantă pentru a fi și el prezent la meci. Partida a trezit un interes deosebit și din partea presei centrale, derbiul urmînd a fi unul dintre subiectele emisiunii Procesul Etapei, coordonată de Ovidiu Ioanițoaia, care, după toate probabilitățile, va veni la Iași. Optimismul care domnește în oraș este sugerat și de pronosticurile date de unii dintre membrii Consiliului de Administratie al FCM Poli. Romeo Olteanu (consilier, manager SC Iași XXI): ***"Acum sînt în concediu la Brașov și de aici simt că vom cîștiga cu 2-1. Voi veni special pentru meci, pentru a vedea cum varianta mea se confirmă."*** Valeriu Mihai (patron Casa Bolta Rece): ***"Îi simt în formă pe băieți. Cred că batem cu 2-0."*** Mihai Alexa (patron, unul dintre principalii sustinători financiari ai echipei): ***"Sîntem pe drumul cel bun. 2-0 pentru noi."*** Managerul RAJAC Gheorghe Nichita s-a ferit să dea pronosticuri, spunînd că atunci cînd face acest lucru, apare ghinionul. Mai rezervat este directorul de la SC Moldomobila, C. Anton, care a spus: ***"După ce am jucat pînă acum, cred că mai mult de un egal nu vom obține. Hai să zicem 2-2. Sper însă să mă înșel."*** Din păcate pentru ieșeni, principala problemă se pare că va fi organizarea sustinătorilor echipei. Galeria, transferată în trecut la Poli Moldrom din diferite considerente, se pare că nu a primit acceptul de a fi "împrumutată" la fotbal nici măcar pentru acest derby (dacă se confirmă interdicția dată de unul dintre factorii de răspundere de la baschet, o pată neagră poate lesne să cadă asupra lui) iar la club nu a venit nimeni care să ceară asigurarea de facilități pentru ultrașii ieșeni. Oricum, acest lucru poate apărea și azi pentru că ar fi păcat ca galeria brașoveană, care și-a anunțat prezența în Copou, să domine fondul sonor al partidei. **(Ovidiu MINEA)**

Balaci s-a dat iar în spectacol

■ *el a agresat ziariștii prezenți la cununia civilă a fiicei sale*

Păcat de cariera excepțională de fotbalist a lui Ilie Balaci

Antrenorul formatiei Universitatea Craiova, Ilie Balaci, i-a agresat, ieri, pe ziariștii prezenți la cununia civilă a fiicei sale, Lorena. În jurul orei 12.00, cei doi miri, Lorena Balaci și Eugen Trică, au sosit la Primăria din Craiova și au fost foarte amabili cu reprezentantii mass-media, prezenti în număr destul de mare la ceremonie. Președintele Universității Craiova, Alexandru Boc, i-a invitat, miercuri, pe jurnaliștii prezenți la sediul clubului să participe la cununia civilă a celor doi, spunîndu-le că dorește ca orașul Craiova să fie pe prima pagină a ziarelor cu un eveniment fericit.

După ce Lorena și Eugen au intrat în sala de cununii, a sosit în fata Primăriei și socrul mic, Ilie Balaci, care a început să-i înjure pe ziariștii prezenți. Cameramanul PRO TV Craiova, Dan Păloiu, a fost bruscat și îmbrîncit, Balaci spunîndu-i: ***"Bă, cine te-a invitat aici? Nu ai voie să filmezi"***, adresîndu-i, în același timp, o serie de cuvinte triviale. Mai multi invitați prezenți în fața Primăriei au reușit să-l împingă pe Balaci în sală, care, înainte de a intra în incintă, a apucat să-i amenințe pe jurnaliști strigîndu-le: *"Vă calc în picioare dacă intrați în Primărie!"*.

Odată intrat în sala de cununii, Balaci, folosind același vocabular trivial, i-a dat afară pe toti ziariștii prezenți acolo, dar cînd ceremonia căsătoriei a început, aceștia au reintrat în sală. După ce primarul Craiovei, Vasile Bulucea, a încheiat oficierea cununiei civile, antrenorul oltean s-a repezit la jurnaliștii prezenți, care au luat-o la fugă. Balaci l-a prins pe operatorul postului TV Antena 1 George Niță, căruia i-a tras un picior în fund și l-a îmbrîncit, după care a ieșit în fața Primăriei și a început să-i înjure pe ziariști.

Cînd l-a văzut pe operatorul PRO TV, care filma scena de pe trotuarul de vizavi, Balaci a alergat spre el, l-a prins de haină și l-a lovit cu putere în gleznă. Samir Sprînceanu, om de afaceri din Craiova, a reușit să-l oprească pe tehnicianul craiovean, care, în cele din urmă, a urcat în mașina sa și a părăsit zona Primăriei, înainte ca ceremonia să se fi încheiat.

După aceste incidente, actionarul principal al Universității, George Ilinca, s-a adresat ziariștilor spunîndu-le că nu înțelege nervozitatea lui Balaci și că îi pare rău de evenimentele petrecute. Președintele Universității, Alexandru Boc, care nu a participat la cununia de la Primărie, a declarat că regretă atitudinea lui Balaci. ***"L-am întrebat pe Balaci de ce a avut un asemenea comportament, iar el mi-a spus că era o chestiune privată și nu dorea ca fiica sa să fie asaltată de atîtea camere de luat vederi. Am încercat să-i explic că ziariștii au venit la Primărie, care este un loc public, și nu au venit acasă la el"***. Referindu-se la motivul neparticipării sale la ceremonie, Boc a precizat că a întîrziat și s-a dus direct la restaurantul "Minerva'', unde Lorena și Eugen și-au sărbătorit cununia. De asemenea, nici nașul mirilor, Nicu Gheară, nu a participat la cununia civilă.

Ilie Balaci este la a doua ieșire violentă în decurs de o lună, precedenta consumîndu-se la meciul Universitatea Craiova - Oțelul Galați, cînd l-a lovit în figură, cu o gheată, pe arbitrul partidei, sibianul Aron Huzu. Pentru acest gest, Comisia Juridică a Ligii Profesioniste de Fotbal (LPF) l-a suspendat pe timp de un an și i-a administrat o amendă de 8 milioane de lei.

PANORAMIC

BRD CSU Ploiești este în pragul desființării

Echipa de baschet masculin BRD CSU Ploiești este în pragul desființării, din cauza dificultăților financiare. Punctul de plecare al problemelor echipei constă în neînțelegerile dintre cei doi sponsori ai formației, Banca Română pentru Dezvoltare (BRD) și Clubul Sportiv Universitar (CSU). Conducerea CSU Ploiești sustine că BRD nu și-a respectat contractul de sponsorizare a echipei. Președintele CSU, Napoleon Antonescu, a declarat că din luna aprilie Consiliul de Administrație al BRD nu a mai aprobat fonduri pentru formația ploieșteană. "Practic, în afară de turneul de la București, la care vom participa fără a asigura nici un fel de plată, de premiere de altă natură, echipa este în imposibilitatea de a mai functiona". Baschetbaliștii au fost surprinși de declarațiile conducerii CSU. Ei recunosc însă că, din cauza salariilor mici, în echipă există o stare generală de nemultumire care se reflectă în prestația slabă din meciurile de pînă acum. "Dacă la nivelul unui județ cum este Prahova nu se găsesc oameni care să bage bani în sport, părerea mea este că trebuie să ne vedem fiecare de drumul nostru", a spus antrenorul formației ploieștene.

62.000 de dolari pentru o cască de cursă a lui Senna

Una dintre căștile de cursă ale lui Ayrton Senna a fost vîndută, miercuri, în cadrul unei licitații organizate la Londra de către casa Sotheby's, cu suma de 37.000 de lire sterline (aproape 62.000 de dolari). Casca, în culorile galben-verde, a fost cumpărată în urma unei licitații prin telefon, iar cel care a achiziționat-o a dorit să rămînă anonim. În cadrul licitației au fost vîndute mai multe obiecte care au aparținut campionului de Formula 1. Volanul pe care Senna l-a folosit cînd a cîștigat Marele Premiu al Japoniei, în 1988, s-a vîndut cu 4.600 de lire sterline (7.682 de dolari), același preț cu care au fost cumpărate și mănușile purtate de pilotul brazilian în cursa pentru Marele Premiu al principatului Monaco, în 1993. Ayrton Senna, triplu campion mondial, a suferit un accident mortal la 1 mai 1994, în timpul cursei de pe circuitul de la Imola (MP San Marino), unde concura pentru echipa britanică Williams.

"Flo-Jo" va fi înhumată mîine

Florence Griffith Joyner, tripla medaliată cu aurul olimpic la Seul, decedată luni, la vîrsta de 38 de ani, va fi înhumată mîine la Lake Forest, la sud de Los Angeles, în California. Înhumarea va fi precedată de o ceremonie religioasă. Fosta campioană a fost găsită moartă la domiciliul său din Mission Viejo. Misterul planează încă asupra adevăratei cauze a morții sale, survenită în timp ce dormea. Supranumită "Flo-Jo" în mediile sportive, Griffith-Joyner a fost campioană olimpică în probele de 100 metri, 200 metri și stafetă 4 x 100 metri la Seul, în 1988. A fost căsătorită cu Al Joyner, campion olimpic de triplusalt la JO de la Los Angeles, împreună avînd o fetiță de 7 ani, Mary Ruth.

Frații noștri de peste Prut și complexul lui Oedip

■ *moldovenii au remizat cu "speranțele" lui Pițurcă și ne-au învins la tineret cu 3-2*

Ionuț Luțu n-a reușit să spargă apărarea amatorilor de la Chișinău

Aseară, la Chișinău și în împrejurimi a avut loc o dublă întîlnire româno-moldovenească, disputată la nivel de "selectionate divizionare" și selecționate de tineret. Echipele juvenile au deschis balul la Speia, o micuță localitate din apropierea Capitalei basarabene, dar dotată cu un stadion de toată frumusetea. Tinerii fotbaliști din Republica Moldova au atacat cu curaj de la început și au înscris în minutul 39, prin Gusilă. Dar, două minute mai tîrziu, stelistul Luca obține un penalty pe care îl transformă Pancu.

După pauză, partida merge spre o victorie a tricolorilor antrenați de Tudorel Stoica, mai ales că Gigel Coman înscria în minutul 61, la o centrare a lui Florentin Dumitru. Numai că lipsa de inspirație a lui Stoica se materializase deja prin introducerea, în repriza a doua, a portarului Mindileac de la Cimentul Fieni. Și fienarul gafează în două rînduri, permițîndu-i lui Gusilă (min. 72) și Lungu (min. 74) să întoarcă, cît ai zice peste, soarta jocului în favoarea fraților. Scorul de 3-2 în favoarea R. Moldova nu este o tragedie, fiind vorba doar de un meci de pregătire, dar nu putem să ne ascundem îngrijorarea datorită faptului că mînjii lui Stoica nu au obținut nici o victorie în asemenea jocuri test. Echipa României a avut următoarea componență: Fl.Rădulescu ('46 Mindileac) - Fl. Dumitru, Luput ('56 Iordache), Crăciunescu, Chivu - Bundea, Lincar, Comăn, Pancu ('80 D.Rednic) - Luca ('46 Caramarin), Sergiu Radu.

Seara, la Chișinău, jocul dintre cele două selecționate divizionare, de fapt, dintre prima reprezentativă a Moldovei și o serie de tineri din campionatul intern atinși de privirile lui Pițurcă, au înotat 94 de minute într-o mediocritate cumplită, meciul terminîndu-se cu un 0-0 care nu poate multumi pe nimeni. Ba chiar, gazdele au fost mai incisive în atac și doar un complex al lui Oedip sui-generis le-a oprit să obțină o victorie împotriva reprezentanților maicii lor firești. Meciul de la Chișinău a fost, totuși, plin de învățăminte pentru antrenorul Pițurcă, el neputînd trage decît o singură concluzie: fără stranieri sîntem morți! Evoluția posibililor viitori tricolori (Doamne, apără!) a arătat că sub haina lucitoare îmbrăcată de alde Adi Ilie, Gică Popescu, Moldovan și ceilalți, fotbalul românesc arată o găunoșenie cumplită.

Iată cei 16 jucători care au arătat imaginea de fond a fotbalului nostru la Chișinău: Lobonț ('82 - T. Lung) - Contra, Năstase, Baciu ('81 - I.Miu), Florea - D.Șerban ('65 - Carabaș), Hîldan, Mutu, Trică ('75 - Crivac) - Luțu ('58 - Mihalcea), Roșu. **(Nic. G)**

Steaua și Argeșul experimentează tactica împotriva spaniolilor

■ *etapa a VIII-a a campionatului se deschide astăzi, cu meciurile FCM Bacău - Steaua și Gloria Bistrița - FC Argeș*

Narcis Răducan va juca împotriva foștilor coechipieri de la Steaua

Etapa a VIII-a a campionatului Diviziei A la fotbal va începe chiar astăzi, cu meciurile echipelor care marți vor încerca să-și valorifice bruma de șansă pe care o mai au de a trece de primul tur al Cupei UEFA. O binecuvîntată coincidență face ca cele două echipe să joace în deplasare atît meciurile "europene", cît și pe cele din avanpremiera etapei. Ceea ce înseamnă că partidele din campionat vor putea fi bune antrenamente pentru Steaua și FC Argeș înainte de periplul lor în Spania. Meciul FCM Bacău - Steaua poate fi considerat derbiul etapei, dacă ținem cont de "buturuga mică" pe care o constituie echipa lui Halagian în fața oricărei echipe ce emite pretenții în campionatul intern. Steliștii nu au mai cîștigat pe malurile Bistriței din 1995, atunci cînd Selena (așa se numea pe atunci proaspăta promovată băcăuană) a pierdut cu 1-2 în fața campioanei. Marcaseră Lăcătuș și Vlădoiu pentru Steaua, golul gazdelor fiind opera unui jucător ajuns acum unul dintre tunarii Ghencei, Cristian Ciocoiu. Dar în palmaresul Steaua - Bacău mai figurează un neverosimil 5-1 pentru moldoveni, rezultat înregistrat chiar în Ghencea, cu doi ani în urmă. Deci antecedentele demonstrează că Steaua se descurcă foarte anevoios în fața acestei revelații a campionatului. Greu va fi și acum, mai ales că antrenorul Mihai Stoichiță va avea cinci jucători neutilizabili: Ilie Dumitrescu, Ciocoiu, Rotaru, Moldovan (accidentați) și Denis Șerban (suspendat). În același timp, Florin Halagian nu are probleme de efectiv.

La Bistrița, argeșenii lui Silviu Dumitrescu încearcă o premieră: din cele șase jocuri disputate în ultimii ani pe terenul ardelean nu a realizat decît un egal: 0-0, în 1990, atunci cînd Gloria juca primul său meci în eșalonul de elită. Gloria a fost echipa care, în etapa a IX-a a campionatului trecut, a administrat prima înfrîngere jucătorilor piteșteni, care porniseră ca din pușcă. E drept, asta se întîmpla după ce superstarul "prunarilor", Jean Barbu, își făcuse bagajele pentru Coreea, lucru care a afectat foarte mult evoluțiile ulterioare ale argeșenilor. Acum, Barbu va fi prezent în țara lui Dracula, dar va lipsi cealaltă vedetă a lor, Adrian Mutu, suspendat pentru cumul de cartonașe galbene. Ambele partide vor începe la ora 17,00. **(GIN)**

SANITAL
Iași, Armeană 20
☎ 032/142030, 211124

- seturi de obiecte sanitare din ceramică
- accesorii de baie
- oglinzi
- robinete pentru baie
- boilere
- căzi pentru baie
- paravane pentru cadă
- cabine pentru duș
- calorifere din aluminiu
- mobilier pentru baie (accesorii complete)

o marcă
LATIN

CONSTRUCȚII DURABILE CU MATERIALE DE CALITATE

MULTICOLOR
fabrica de ambalaje

Angajează prin concurs:
GESTIONAR
pentru magazia dematerii prime
și produse finite

Candidatul ideal va avea:
* Studii medii, stagiul militar satisfăcut
* Domiciliul stabil în municipiul Iași
* Caracter onest

Experiența în domeniu constituie un avantaj important.
Se oferă salariu competitiv și remunerarea corespunzătoare performanțelor.
Înscrierile se fac la sediul firmei din Iași,
B-dul Nicolae IORGA nr. 4 - parter
până la data de 30.09.1998.
Informații la telefon 23.27.76

Pentru EA și EL
Parfumuri franțuzești (originale)
Perle de Silences
Jacomo de Jacomo
Coeur de Parfum
Silences
Prin magazinul IMPEXROMCATEL (fostul COLEUS) Telefon 162275

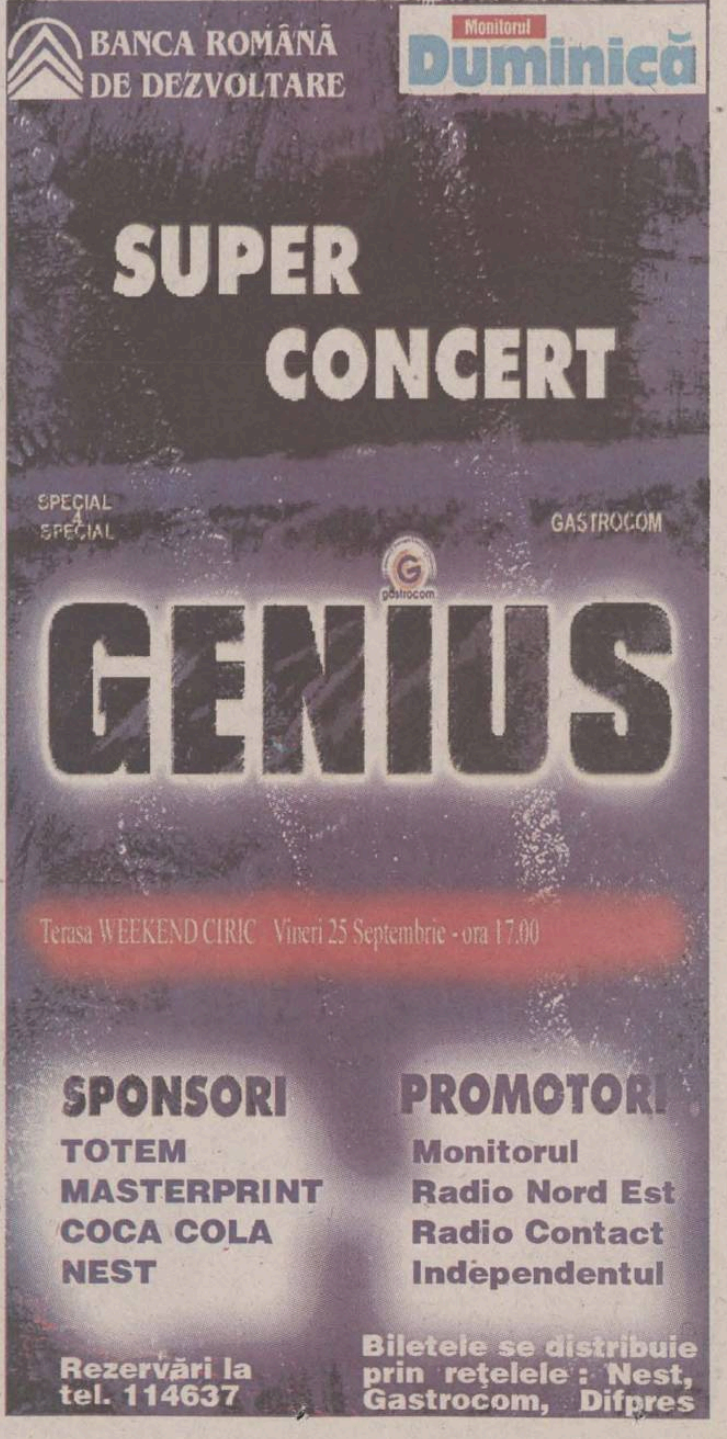

Terasa WEEKEND CIRIC Vineri 25 Septembrie - ora 17.00

SPONSORI
TOTEM
MASTERPRINT
COCA COLA
NEST

PROMOTORI
Monitorul
Radio Nord Est
Radio Contact
Independentul

Rezervări la tel. 114637

Biletele se distribuie prin rețelele: Nest, Gastrocom, Difpres

astăzi
INFORMAȚIA ÎNSEAMNĂ PUTERE ! NOI ÎȚI DĂM INFORMAȚIA !
tvr IAȘI
VIAȚĂ ÎN DOI
ora 10.05, programul 1,
după STIRILE EXPRES, la
- REPORTER SPECIAL -
O nouă zi, același prieten!
- Noi am câștigat Marele Premiu APTR 1998 ! -

91,9 FM
radio CONTACT
ADEVĂRAT FM
&
Coca-Cola

vă prezintă
jackpot

in BANI...

Așteaptă - jackpot

ambro s.a.
SUCEAVA
produce și livreaza:
- hirtie AMBALAJ role si plana
- hirtie REZISTENTA pentru produs carton ondulat pentru confectionat pungi si saci
- SACI din hirtie
- CUTII din carton ondulat
- CARTON ONDULAT

COMENZI si INFORMATII se primesc la Serviciul vinzari
tel. 030 -250210, -250217, -250017, fax 030 -250952, -257037, -250351
INFORMATII pentru achizitionarea maculaturii
la tel. 030 -250034, -250130, -250130

PANORAMIC

Lucescu, amendat cu 5 milioane

Comisia de disciplină a Ligii Profesioniste de Fotbal-Gelsor s-a întrunit joi. Au fost luate următoarele hotărîri: 1) A amendat cu 5 milioane de lei pe antrenorul UFC Rapid, Mircea Lucescu, pentru comportare nesportivă la partida cu FCM Bacău (depășirea spatiului tehnic, intrarea în terenul de joc, acuze aduse brigăzii de arbitri). 2) A amendat cu suma de 5 milioane de lei clubul Olimpia Satu Mare pentru aruncarea de către spectatori a trei sticle în suprafața de joc la partida cu Dinamo. 3) A avertizat și a amendat cu cîte 10 milioane de lei cluburile Universitatea Craiova, Steaua și Dinamo pentru comportarea necuviincioasă a suporterilor și pentru neluarea de măsuri corespunzătoare pentru protecția reprezentanților presei. 4) A amendat clubul Farul Constanța, cu suma de 5 milioane de lei pentru comportarea necivilizată a galeriei organizate la meciul cu Steaua. 5) A obligat clubul FC Național să se conformeze hotărîrii Consiliului LPF, privind organizarea jocurilor în nocturnă (punerea la dispoziția echipei oaspete a terenului cu 24 de ore înainte de meci, plata cheltuielilor unei mese și a unei nopți de cazare pentru echipa vizitatoare).

Ferguson a prins rădăcini la Manchester United

Managerul echipei Manchaster United, Alex Ferguson, a afirmat într-un interviu publicat în revista "Daily Mirror" că era dispus să mai rămînă încă cinci ani la formația britanică. "Manchester United este cel mai bun club", a spus Ferguson. "Îl iubesc. M-am «înrădăcinat» aici. Vreau să-mi continui cariera mea de manager de club încă cîtiva ani. A fi manager la nivel internațional este un țel pentru viitor. Acest lucru mi se va potrivi mai bine când voi fi mai bătrîn. Dar nu înainte de cinci ani. Am încă energie în mine". Ferguson, care a cîștigat patru titluri de campion în șase ani, are un contract cu echipa "Diavolilor Roșii" pînă în iulie 2000. Negocierile cu canalul de televiziune BSkyB privind cumpărarea clubului nu au permis conducătorilor să ofere antrenorului o prelungire a contractului.

Piteștenii critică neselecționarea lui Barbu

Directorul tehnic al formației FC Argeș Dacia, Nicolae Dobrin, este surprins că jucătorul piteștean Constantin Barbu nu a fost convocat la selecționata divizionară a României pentru meciul amical cu reprezentativa Moldovei. "La ora actuală, Barbu este cel mai bun înaintaș din țară. Vinovați de neselecționarea lui sînt cei care nu-l văd", a declarat Dobrin. El a mai spus că în momentul de față nu-l mai surprinde nimic în fotbalul românesc. La rîndul său, președintele lui FC Argeș Dacia, Gabriel Sicoe, a precizat că neconvocarea lui Barbu este o eroare. "Valoarea trebuie să-și spună cuvîntul. Probabil că cei respon-sabili își vor da seama că este nevoie de Barbu la națională", a spus Sicoe. Constantin Barbu (27 de ani) a jucat în echipa națională a României trei partide în care a marcat două goluri. Barbu a fost golgeterul ediției de campionat 1997-98, cu 21 de goluri marcate. Selecționata divizionară a României condusă de antrenorul Victor Pițurcă nu a reușit să marcheze nici un gol în partida amicală disputată miercuri, la Chișinău, cu reprezentativa Moldovei, obținînd rezultatul de 0-0.

LPF amînă suspendarea lui David

Comisia de disciplină a Ligii Profesioniste de Fotbal a amînat pentru data de 1 octombrie 1998 propunerea de ratificare a hotărîrii de suspendare a jucătorului Valentin David de la Universitatea Craiova. Clubul oltean a prezentat Comisiei documentația necesară, conform prevederilor din Regulamentul disciplinar.

Spaniolii joacă mai bine în 10

■ *plavii au remizat în Brazilia*

Spania - Rusia 1-0 (1-0)

A marcat: Alkiza '39

Spania: Cañizares - Aguilera ('77 - Etxeberria), Hierro, Alkorta, Sergi, Luis Enrique ('84 - Lardin), Alkiza, Engonga, De Pedro ('30 - Paco), Kiko ('68 - Morientes), Raul ('88 - Ito).

Rusia: Ovcinikov - Minko ('46 - Smarko), Varlamov ('53 - Enin), Semak ('73 - Radimov), Hlestov, Mostovoi, Iesipov, Onopko, Karpin, Bestciastnih ('59 - Teriukin), Kiriakov.

Cartonaș roșu: Sergi ('26).

Primul meci al "Armadei" sub comanda lui José Antonio Camacho, împotriva Rusiei, la Granada, a fost un succes, chiar dacă ibericii au evoluat mai bine de o oră în inferioritate numerică. În minutul 26, după ce gazdele dominaseră cu autoritate în debut, la un contraatac rus, Sergi a oprit cu mîna o minge ce se îndrepta spre poarta lui Cañizares, iar arbitrul marocan Said Belquola a arătat fără ezitare cartonașul roșu. Penalty-ul dictat a fost însă ratat de "spaniolul" Mostovoi (Celta), Cañizares intuind direcția șutului. Paradoxal, după eliminarea lui Segi, gazdele au jucat tot mai bine. Cu o linie de mijloc puternic remaniată, în care De Pedro, Alkiza și Engonga au evoluat din primul minut alături de consacratul Luis Enrique, spaniolii n-au dat impresia de echipă experimentală și n-au dezamăgit. Strînși în chingile fundașilor adverși, atacanții lui Camacho nu au găsit totuși drumul spre gol, așa că această sarcină a căzut în sarcina debutantului basc Bitor Alkiza (Athletic Bilbao), acesta "executîndu-l" pe Ovcinikov cu un șut apreape de vinclu, de la 20 m. Fără a se simți omul în minus, Spania a exercitat o presiune tot mai mare în repriza a doua, dar reduta oaspeților a rezistat eroic.

Brazilia - Iugoslavia 1-1 (1-1)

Au marcat: Marcelinho Carioca ('17) / Milosevic ('7)

Brazilia: Andre - Cafu, Zago, Cleber, Felipe ('78 - Serginho), Vampeta, Marcos Assunçao ('81 - Rogerio), Marcelinho Carioca ('83 - Jackson), Rivaldo ('73 - Christian), Müller, Denilson ('81 - Alex). Antr. Wanderley Luxemburgo.

Iugoslavia: Kralj ('46 - Zilic) - Sakic, Djukic, Djorovic, Njegus ('46 - Nadj), Grozic, Jokanovic, Petkovic ('74 - Curcic), Stankovic, Mijatovic ('69 - Lazetic), Milosevic ('56 - Kovacevic). Antr. Zivadinovic.

Cartonaș roșu: Grozic ('50).

Nici la Sao Luis (nordul Braziliei) amicalul vicecampionilor mondiali cu Iugoslavia nu a decurs fără incidente, plavii rămînînd în inferioritate după ce Grozic (singurul jucător din lotul oaspeților care joacă în campionatul intern) a văzut al doilea cartonaș galben și, implicit, pe cel roșu. Chiar și așa, iugoslavii au jucat curajos și au avut o sumedenie de ocazii la poarta lui Andre, dar nici brazilienii nu s-au lăsat mai prejos, Rivaldo&Co dînd mari bătăi de cap defensivei europenilor. În consecință, rezultatul este echitabil, Wanderley Luxemburgo înregistrînd un semi-eșec la debutul ca selecționer al Braziliei. **(A.D.)**

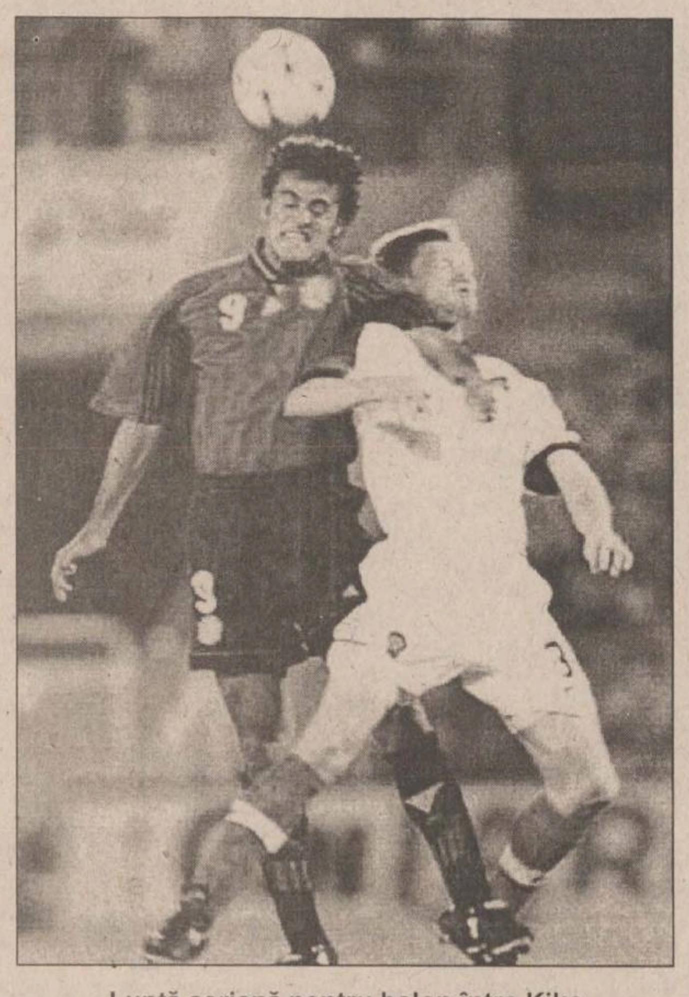

Luptă aeriană pentru balon între Kiko și rusul Kiriakov

Topiți Metalul!

■ *handbalistele ieșene, neînvinse în acest sezon, vor juca, în etapa a III-a a Diviziei A, cu prahovencele din Plopeni*

După două victorii în propriul fief, cu CSȘ-LPS Roman și CSM Sfîntu Gheorghe, handbalistele ieșene vor susține un test mult mai dificil la Ploiești, cu Metalul Plopeni. Echipa prahoveană vine după o înfrîngere în deplasare, la una dintre candidatele la promovare, U. RATC Bacău, meci pierdut de Metalul la o diferență de 20 de goluri (scor 40-20 pentru echipa moldoveană). Dornică să se reabiliteze, Metalul Plopeni va merge numai la victorie, pe care, de altfel, a mai obținut-o în fața propriilor suporteri în prima rundă a campionatului, cînd a cîștigat cu 25-22 disputa cu Spartac București. CSM Iași XXI a plecat spre Ploiești astăzi și va fi cazată la Hotel Prahova, urmînd ca sîmbătă, de la orele 11.30, elevele prof. Veniamin Lupan să intre în focul luptei. Ieșencele vor face deplasarea cu lotul complet, cu toate că Lenuța Borș și Mihaela Chitoroagă încă mai resimt loviturile primite în partida anterioară. De asemenea, după o indisponibilitate de durată, Mihaela Sandu se va alătura colegelor de echipă. La fel va face în curînd și Ana Maria Sandu, care a reluat antrenamentele după operația de menisc suferită, dar care așteaptă undă verde de la federație, bineînțeles după ce gruparea ieșeană va plăti, la grilă, transferul acesteia de la CSȘ-LPS Roman. Referitor la rezultatele înregistrate în etapa trecută, surprinde egalul (20-20) dintre RAT și Antilopa, ambele din București, precum și victoria în deplasare a băcăuancelor de la Silver Foxes, în defavoarea formației Spartac București (scor 21-32). În derbiul nemțean, LPS-CSȘ Roman a cedat, cu 22-24, în fața echipei Cetatea Tîrgu Neamț. Și actuala etapă are un derby, al băcăuancelor, "Vulpile Argintii" fiind gazde în confruntarea cu Universitatea RATC. Celelalte partide ale etapei: CSM Sfîntu Gheorghe - CSȘ-LPS Roman; Antilopa București - Spartac București; HC Dunărea Brăila - RAT București; Cetatea Tîrgu Neamț - Filvatex Buzău. **(Leonard CANANĂU)**

Studenții calcă totul în picioare

■ *ASA Steaua Focșani - Poli Agronomia Iași 0-35 (0-10), în etapa a III-a din cadrul Diviziei A la rugby*

Ieri a avut loc pe stadionul "Tineretului" din Focșani o nouă partidă contînd pentru campionatul național de rugby (divizia A-seria Est). După usturătoarea înfrîngere de la Suceava (5-72 cu Eldoforest), din etapa precedentă, focșănenii de la ASA Steaua și-au propus să joace cît mai onorabil în fața ieșenilor. Au reușit acest lucru doar în prima repriză, cînd diferența între cele două formații a fost de numai zece puncte. Actul secund a fost dominat clar de oaspeți, Poli reușind încă 25 de puncte. Ieșenii au jucat la mînă majoritatea baloanelor, iar dacă ar fi forțat diferența finală ar fi fost mult mai mare. Echipa noastră și-a confirmat încă o dată statutul de pretendentă la promovare și așteaptă deja meciul direct cu CSM Eldofoerest Suceava, de luna viitoare. **(D.S.)**

În imagine, un aspect din partida de la Focșani

Juve a adunat doar 583 de spectatori pe "Delle Alpi"

■ *Bayern era s-o pățească în Cupă*

Germania. Turul II al Cupei a continuat miercuri seara cu încă vreo cîteva surprize, cea mai mare fiind furnizată de amatorii de la Sportfreunde Siegen, care au eliminat o prim-divizionară, Freiburg. Singurul gol a fost marcat de Afrim Kuci, un etnic albanez originar din Kosovo. 10.000 de spectatori au umplut pînă la refuz minusculul stadion din Siegen, și n-au avut ce regreta, pentru că favoriții au dat lovitura, spre necazul oaspeților, care și-au dat frîu liber nervilor, atacantul georgian Alexandr Iasvili fiind eliminat în minutul 86. Bayern era să facă și ea cunoștință cu podeaua, divizionara secundă SvVgg Greuther Fürth ținînd lidera în șah timp de 120 de minute. Bavarezii au evitat rușinea în ultimul moment, portarul Oliver Kahn apărînd cu noroc penalty-ul executat de cehul Petr Skarabela. Rezultate: ***SF Siegen*** - SC Freiburg 1-0; ***Borussia Dortmund*** - Schalke 04 1-0 (după prelungiri); ***VfL Wolfsburg*** - Nurnberg 3-0 (d.p.); Greuther Fürth - ***Bayern München*** 0-0 (3-4 după loviturile de departajare); Carl Zeiss Jena - ***MSV Duisburg*** 1-2; ***Uerdingen*** - St. Pauli 1-1 (5-4 după loviturile de departajare)

Anglia. Rezultate din manșa retur a turului II din Cupa Ligii: ***Everton*** - Huddersfield 2-1 (în tur, 1-1); Reading - ***Barnsley*** 1-1 (0-3); ***Tottenham*** - Brentford 3-2 (3-2); Manchester City - ***Derby County*** 0-1 (1-1); Crystal Palace - ***Bury*** 2-1 (0-3); Southampton - ***Fulham*** 0-1 (1-1).

Scoția. După etapa a VII-a, Rangers s-a văzut egalată în clasament de Kilmarnock, echipa din Glasgow avînd însă avantajul golaverajului superior. Echipa lui Didi Prodan putea pierde chiar șefia, dacă amintim că Rangers a fost condusă timp de 75 de minute, egalînd aproape de final. Oricum, Celtic a pățit-o mult mai rău, încasînd-o acasă de la St. Johnstone! Rezultate: ***Aberdeen - Glasgow Rangers 1-1 (1-0)!***. Jess ('4) / Wallace ('79); ***Celtic Glasgow - St. Johnstone 0-1 (0-1)!!!***. Dasovic ('15); ***Dundee United - Dunfermline 1-1 (1-1)***. McSwegan ('27) / Squires ('40); ***Hearts - Motherwell 3-0 (0-0)***. Weir ('71), McCann ('87 - penalty, '90); ***Kilmarnock - FC Dundee 2-1 (1-1)***. McKoist ('21), McGowne ('89) / Annand ('10). Clasament: 1. Rangers - 12 p; 2. Kilmarnock - 12 p; 3-4. Hearts, St. Johnstone - 11 p.

Italia. Marea surpriză a 16-imilor Cupei s-a înregistrat la Torino. Senzaționalul nu a venit de pe teren (modesta Ravenna a luat o bătaie cruntă), dar în tribunele stadionului "Delle Alpi" (capacitate - 70.000) s-au adunat doar 583 de spectatori, cu toții plătitori! Rezultate: ***Vicenza*** - Brescia 3-0 (în tur 2-3); ***Juventus*** - Ravenna 4-0 (2-0); ***Venezia*** - Cagliari 2-1 (0-0); ***Bologna*** - Reggina 3-0 (1-1); Verona - ***Sampdoria*** 1-0 (0-2); Piacenza - ***Lecce*** 2-3 d.p. (2-1); ***Fiorentina*** - Padova 2-0 (1-0); Empoli - ***Atalanta*** 0-0 (1-2); ***Udinese*** - Gualdo 4-0 (2-2); ***Bari*** - Lucchese 2-0 (0-1); ***AC Milan*** - AC Torino 3-0 (0-2); Genoa - ***Parma*** 0-1 (0-3); Cosenza - ***Lazio*** 0-2 (1-2); Salernitana - ***Castel di Sangro*** 0-2 (0-0).

Olanda. Rezultate înregistrate în etapa a VI-a: ***Fortuna Sittard - Ajax Amsterdam 1-0 (!!!)***; ***De Graafschap - Sparta Rotterdam 0-3***; ***FC Twente Enschede - MVV Maastricht 2-1***; ***NAC Breda - AZ Alkmaar 1-1***; ***Vitesse - RKC Waalwijk 2-0***; ***Willem II Tilburg - Cambuur Leeuwarden 2-1***; ***Heerenveen - Utrecht 1-0***. **Clasament**: 1.Feyenoord - 15 p (5 jocuri), 2. Heerenveen - 13 p, 3. Vitesse Arnhem - 13 p. **(A.D.)**

Antrenorul Borussiei Dortmund, Michael Skibbe, felicitîndu-l pe Salou, pentru golul marcat în partida cu Schalke

Emoții pentru canotori la criteriul olimpic

La sfîrșitul acestei săptămîni, pe lacul Snagov din capitală are loc criteriul olimpic la canotaj, ultima competiție pe apă din acest sezon. Rostul întrecerii este de reașezare a centrelor olimpice, în funcție de rezultate putînd avea loc mutații în aceste centre. De la Iași vor participa toți componenții centrului de pregătire olimpică de la Dorobanț, 6 dintre aceștia fiind ieșeni: Andreea Nemțeanu, Florentina Amarandei, Ana Maria Fînaru, Vlad Pruteanu, Tudor Stoica și Petru Asofii. Antrenorul Constantin Cătescu și-a exprimat speranța că toți ieșenii vor reuși să-și păstreze locul în centru: ***"Ei sînt bine pregătiți și sper să nu avem parte de surprize neplăcute. Chiar dacă este ultima competiție pe apă din acest an, noi vom continua pregătirea pe apă pînă cînd sportivii nu vor mai putea ține mîna pe vîslă de frig, pentru că doar așa se pregătesc marile victorii.***

Oricum, nu sîntem descoperiți nici în ceea ce privește pregătirea în sală, avînd în dotare trei ergometre. Pe de altă parte, aș dori să subliniez că începem să simțim sprijinul Inspectoratului Școlar Județean și al Liceului cu Program Sportiv, care au dat dovadă de multă înțelegere în ceea ce privește situația școlară a olimpicilor noștri." Criteriul olimpic încheie așadar un sezon foarte încărcat, dar și plin de succese. La numai un an de la înființare, centrul olimpic a "produs" deja două campioane mondiale de junioare, din păcate nici una din Iași. Ieșenii au obținut o medalie de aur și două de argint la Balcaniada de la Belgrad, ce a avut loc în această lună, prin Vlad Pruteanu și Florentina Amarandei. Primul a cucerit argintul în barca de 2 rame fără cîrmaci, iar Florentina s-a clasat pe primul loc la 4 vîsle și pe locul 2 cu echipajul de dublu vîsle. Ne putem mîndri numai cu succese la nivelul juniorilor, întrucît pentru menținerea unor seniori nu există fonduri. Cînd juniorii mai valoroși se apropie de 18 ani, sînt racolați de Steaua și Dinamo. La ultima ediție a Campionatului Național de seniori, ieșeanul Tudor Stoica s-a clasat pe locul 2 la categoria ușoară, rezultatul său intrînd însă în palmaresul clubului Dinamo. Tudor are dublă legitimare cu clubul din șos. Ștefan cel Mare, el punctînd pentru CSM Iași numai în concursurile rezervate juniorilor. **(D.S.)**

George Rotaru, o speranță a judoului ieșean

Importat din Asia, judoul este unul dintre cele mai practicate sporturi în țara noastră. La concursurile de cadeți și juniori, participarea este, în general, deosebit de numeroasă, deși regimul de pregătire al judokanilor este foarte dur. Poate și de aceea gustul victoriilor este deosebit de dulce, pentru că în spatele lor se ascunde multă sudoare. În orașul nostru există o frumoasă tradiție în acest sport, succesele judoului ieșean confundîndu-se, de cele mai multe ori, cu cele repurtate de sportivii de la CSȘ Unirea. Astăzi ne vom opri puțin asupra lui George Rotaru **(foto)**, elev de la Școala Generală nr.28, care a reușit să cucerească în această vară medalia de bronz la Balcaniadă. Pregătit de profesorul Aurel Prisecaru, tînărul ieșean în vîrstă de 14 ani a fost selecționat în lotul național de cadeți în urma bunei evoluții la Campionatul Național, unde s-a clasat pe locul 3. Întrecerea pentru supremația balcanică s-a desfășurat la Belgrad, George fiind aruncat de antrenorii lotului la categoria 55 kg, deși el cîntărește cu 5 kilograme mai puțin. Acesta a reușit să facă o frumoasă figură, fiind învins abia în penultimul act al competiției, la mare luptă, de un turc. Rezultatul a reprezentat o surpriză, ieșeanul fiind cu un an mai mic decît limita de vîrstă. În aceste condiții, este de așteptat ca în 1999 elevul prof.Prisecaru să depășească ștacheta la care a ajuns în acest sezon. Antrenorul său se declară optimist în această privință: ***"George practică judoul de 4 ani și are un viitor frumos în acest sport. Este un băiat liniștit, fiind un model pentru colegii săi și la învățătură. Se pregătește cu multă seriozitate pentru Campionatul Național din iarnă, un rezultat bun urmînd să-l mențină în lotul național. Aș dori să mulțumesc pe această cale directoarei Elena Iuga, directorului CSȘ Unirea, Viorel Hudac, și Inspectoratului Școlar Județean pentru sprijinul acordat.***" **(D.S.)**

Turul României pe bicicletă

Ieri ne-a vizitat la redacție Mihai Ionescu, un bucureștean care face turul României pe bicicletă. În vîrstă de 35 de ani, temerarul rutier a pornit din capitală pe 16 septembrie, pînă acum trecînd prin Călărași, Constanța, Tulcea, Galați, Focșani, Vaslui. Itinerarul pe care Ionescu și-a propus să-l urmeze în continuare este: Satu-Mare - Oradea - Timișoara - București. "Dacă mă ajută Dumnezeu, sper să ajung acasă pe 7-8 octombrie. În aceste vremuri ale celularelor și mașinilor puternice, mi-am propus să demonstrez că se mai poate face ceva și cu modesta bicicletă. M-a atras și dorința de a cunoaște locuri și oameni noi", a afirmat biciclistul din capitală. Ceea ce surprinde este bugetul cu care Mihai Ionescu a plecat la drum, adică numai 800 000 de lei. Întrebat ce va face dacă va rămîne fără bani, acesta a replicat scurt: "Mă urc în tren și mă întorc acasă". **(D.S.)**

SCOALA POSTLICEALĂ

PRO HUMANITAS

CURSURI COMASATE
sîmbătă și duminică

Sesiune de înscriere
Fără concurs! Fără limită de vîrstă!
Chiar și fără BAC!

- Finanțe contabilitate
- Birotică - Administrație publică
- Asistență socială - Psihotehnică
- Învățători educatori
- Management în turism

Relații la 032/11.16.24 (Iași)
031/51.30.33 (Botoșani)
030/21.49.75 (Suceava)

fabrica de ambalaje MULTICOLOR

Angajează prin concurs:

Legător - finisor cartonaje

Candidatul ideal va avea:
* Studii medii
* Personalitate dinamică, orientată spre performanță
Experiența în domeniul ambalajelor/tipăriturilor constituie un avantaj important.
Se oferă salariu competitiv și remunerarea corespunzătoare performanțelor.
Înscrierile se fac la sediul firmei din Iași,
B-dul Nicolae IORGA nr. 4 - parter
până la data de 30.09.1998.
Informații la telefon 23.27.76

SOCIETATEA ROMANA DE RADIODIFUZIUNE
1053 KHZ
RADIO IASI

În miezul evenimentelor prin ***Radio Iași,***

Buletine de Știri la

6.00, 8.00, 9.00, 11.00, 12.00, 15.00, 18.00

Sinteza informativă a zilei la ora **21.00.**

RTV EUROPA NOVA IAȘI
TV EUROPA NOVA
canal 54

Departamentul Marketing-Publicitate
are 4 posturi vacante de agenți de vînzări publicitate
Profilul candidatului ideal:
- bine motivat
- excelente abilități de comunicare
- dinamic
- student sau absolvent de învățămînt superior
- dispus la munca de teren

Se oferă salariu atractiv în funcție de performanțele obținute.

Posibilitatea unei cariere într-o echipă tînără și motivată.

Dosarul de concurs va cuprinde un curriculum vitae și o scrisoare de motivație și va fi depus pînă vineri, 25 septembrie 1998 la sediul televiziunii - str. Cronicar Mustea nr. 17.

Interviurile vor începe de luni. 28 septembrie 1998, ora 10.

Pavone, dovada lui Zdenek Zeman

■ *fundașul echipei Lecce a fost depistat pozitiv*

Fundașul echipei Lecce (Serie B din "Il Calcio)", Cristiano Pavone, a fost depistat pozitiv în urma unui control inopinat, a confirmat, miercuri, clubul italian. Conducătorii clubului au ținut să precizeze că prezența substanțelor anabolizante s-a datorat unei creme cicatrizante, pe care Pavone ar fi folosit-o pentru a-și trata brațul rănit, în urma unui accident de motocicletă, pe data de 24 august. Dacă în urma contra-expertizei rezultatul analizelor se confirmă, acesta ar fi primul caz de dopaj cu substanțe anabolizante din istoria campionatului italian. Încă de la începutul acestei veri, problema dopajului a devenit ținta unei dezbateri aprinse în Italia, în urma declarațiilor lui Zdenek Zeman, antrenorul clubului AS Roma, care a atras atenția asupra prezenței acestui fenomen în rîndul mai multor jucători (în principal, de la Juventus Torino). Giorgio Santilli, președintele Federației de Medicină Sportivă și șeful laboratorului națonal antidoping, a fost concediat, luni, după ce a recunoscut că doar 30-40 la sută din probele de urină ale fotbaliștilor sînt supuse examinării în laborator. Două anchete judiciare se află în curs de desfășurare pentru a elucida problema dopajului în Il Calcio. Guvernul a instituit de curînd o comisie de anchetă administrativă.

Încă un antrenor pe făraș

■ *neputînd face față furiei galeriei, Rolland Courbis vrea să plece de la Marseille*

Dezamăgit de criticile suporterilor, în ciuda faptului că echipa a rămas neînvinsă în acest sezon, Rolland Courbis, antrenorul echipei Olympique Marseille, a amenințat cu părăsirea clubului, chiar în timp ce pregătea meciul cu Bastia, care a avut loc aseară, în campionatul francez.

Suporterii marseillezi nu prea mai au răbdare. Retrogradată acum cinci ani din prima ligă, în urma celebrului scandal "OM - Valenciennes", echipa de la malul Mediteranei își tot asteaptă reînvierea zilelor de glorie. Bani s-au găsit din belșug, echipa a revenit printre protagonistele ligii hexagonale, numai că fanii nu pot uita că OM a adus pentru prima oară o Cupă Europeană în Franța. După un start reușit în primele două etape, jucătorii lui Courbis sînt, într-adevăr neînvinși, dar este vorba de o invincibilitate chioară: mai mult egaluri decît victorii, iar distanța față de "girondinii" din Bordeaux, care s-au cocoțat în frunte se mărește văzînd cu ochii. Și, în aceste condiții, Rolland Courbis a intrat sub tirul criticilor. Antrenorul se apără, el și-a fixat un obiectiv îndrăznet, Cupa, Campionatul, plus Cupa UEFA dacă se poate, dar iată că invincibilii din Prado n-au mai gustat ambrozia victoriei de o lună de zile. "*Obiectivele fixate denotă oarece dificultăți*, aleargă în marșarier Courbis, *am spus că în cel mai rău caz vom obține locul II în campionat. Dar, deoarece suporterii sînt atît de nerăbdători, am cerut o audiență la președintele clubului, Robert Louis Dreyfus, în care vreau să pun multe probleme, poate chiar plecarea mea. Simt că aici nu voi mai avea aceeași încredere ca și pînă acum... Așa că n-are decît să vină oricine în locul meu, capabil de a obține rezultate mai bune*."

Ceea ce a pus pe jar galeria marseilleză a fost schimbarea, în partea a doua a derbiului cu Bordeaux, a întregului trio ofensiv compus din Ravanelli, Dugarry și Maurice, la scorul de 2-1 pentru Olympique. Din nefericire pentru Courbis, în minutele de prelungire ale partidei, Kaba Diawara a egalat pentru bordelezi și OM a rămas pe locul trei la patru puncte în urma "girondinilor". Suporterii nu uită meciul de groază cu Montpellier, cînd, în frunte cu aceeași trei jucătorii schimbați recent de Courbis, Marseille a întors scorul de la 0-4 la 5-4. Acum, antrenorul, în virtutea unei strategii rotaționale pe care o practică, i-a lăsat acasă pe Ravanelli și portarul Köpke, plecînd în Corsica fără ei. El a declarat că portarul neamț are nevoie de odihnă înaintea returului cu Sigma Olomouc din Cupa UEFA (2-2, în manța din Cehia). Ceea ce iar n-a fost pe plac galeriei!

Cînd pretențiile sînt mai mari decît posibilitățile, viața de antrenor e din ce în ce mai grea... **(N.G.)**

Florian Maurice (stînga) este unul dintre jucătorii care au generat conflictul dintre Courbis și suporterii marseillezi

Oferta săptămînii: tehnică de calcul - birotică

QUARTZ MATRIX
Dealer autorizat COMPAQ pentru ROMANIA
Suport tehnic si service COMPAQ
COMPAQ
Performanta
Calitate
Siguranta
Pentru a obtine informatii suplimentare despre produsele COMPAQ trebuie doar sa ne contactati la telefon 217248, 217258 sau la sediul QUARTZ MATRIX din Bd. Stefan cel Mare 10bis, Casa Modei, et. 2
qmatrix@quartzmatrix.ro
www.quartzmatrix.ro

EPSON
Imprimante
scannere
consumabile
service
IBM Business Partner
Konica
Copiatoare
K 1112/A4 - 11.400.000 lei
K 1212/A3/zoom - 15.050.000 lei
K 1015/A3/zoom - 17.800.000 lei
Soluții integrate pentru problemele Dvs. !
QUARTZ
Magazinul Quartz, bd. Independenței Y1-Y2,
tel.: 032/216412, 216413, 146152; fax: 032/216412 mobil: 094-545026
US UNITRADE SYSTEMS

SYSCAD Tel. 032 213785 Fax 032 217166
Calculatoare, Imprimante în RATE
Consumabile și Accesorii
Vizitați magazinul nostru din str. Cloșca 8
(lîngă depozitul European Drinks, în spate la Casa Modei)
Monitor 14" color=1.150.000 * CD Blank=19.000

OMNIUM
Tel: 145993-magazin,
216528-fax,
213027-sediu
E-Mail: omnium\mail.dntis.ro

elcom INTERNATIONAL
societate ROMÂNO-GERMANĂ
dealer EPSON
Iași, str. C. Negri nr. 4, tel. 032 / 217233, 217903
6x86 233 Mx
4.885.000 lei
(TVA Inclus)
RATE și LEASING

INFOSTAR GRUP IAȘI
094623024; 094623025; 094543309
CONTGEN '98
Sistem informatic integrat destinat activității financiar - contabile, de gestiune și management, cu următoarele module:
* Contabilitate
* Încasări/plăți
* Stocuri
* Mijloace fixe
* Salarii
Posibilități de achiziționare pe module !!!
GRATUIT implementare și instruire personal !!!
Variante monopost și rețea !!!
Multisocietate !!!
Vînzare și în sistem leasing !!!

Universal RX
Proiectare, execuție, service
REȚELE CALCULATOARE
CABLARE STRUCTURATĂ
Microsoft Authorized Dealer – software personal certificat
Canon Official Dealer – imprimante jet și laser copiatoare, faxuri
HEWLETT PACKARD Authorized Reseller – imprimante jet și laser consumabile, plottere
SALIENT Master V.A.R. – calculatoare Pentium MMX, 6x86 M2 K6, Pentium II
Vânzări în RATE !
Str. Grigore Ureche nr. 3, Tel / Fax: 212 660, 217 254

le modèle
UltraPRO
RATE? DA!
DOBÂNDĂ? NU!
imprimante copiatoare
faxuri consumabile
instalări rețele service
Sf. Lazăr 53
tel./fax 239003

SERCOM
Vrei un Pentium?
4.690.000!!!
TVA inclus
ĂSTA-I PREȚUL!
RATE
Tel: 231001, 239396, 122589
B-dul N. Iorga, nr.46

LIVIUS
Microsoft Certified Dealer
Calculatoare, monitoare, imprimante, consumabile ... din stoc !
RATE - simplu și avantajos
CIEL! Soluția de referință
În lumea calculatoarelor aveți nevoie de un prieten !
LIVIUS Iași, str. Fătu nr. 1A, tel/fax: 032 - 11.22.21, 11.59.22, http://www.livius.ro, e-mail: livius@livius.ro

dtk ACE COMPUTERS
importator & distribuitor autorizat DTK Computer
Distribuitor DTK Computer
Canon
HEWLETT PACKARD Authorized Reseller
Microsoft Certified Dealer
EPSON
Iași, str. Grigore Ureche, bl. W. Mărăcineanu
tel./fax 032/213122, 213130

AVICENA COMPUTERS
Facilități de plată în RATE și LEASING
Inscripționări CD
Execuție rețele cu echipamente de brandname: 3Com Bay Networks
Distribuitor autorizat: TARGA LEXMARK
IASI, Bd. Stefan cel Mare nr. 10 E-mail:avicena@mail.dntis.ro, http://home.dntis.ro/~avicena/
TEL:032-217961 FAX: 032-213047 GSM: 092-371107

SPRiNT COMPUTERS
intel.igent
your password for tomorrow
ISO 9002 CERTIFIED
RETELE DE CALCULATOARE
CONSUMABILE SI ACCESORII
IMPRIMANTE HP, CANON, XEROX
Str. Gh. Ghibănescu nr.1(în dreapta Palatului Culturii) Tel: 032/ 211.381

REL COMPUTER
Distribuitor autorizat
LG EPSON LANIER
Calculatoare, imprimante, copiatoare
Case de marcat, cîntare electronice, consumabile
Iași, Șos. Arcu nr. 12, Bl. Z18, tel./fax 032-214190

IMPACT Computer Shop & Internet Café
Rate
Oferim soluții
Pentru un calculator cumparat de la noi
CASTIGATI 10% REDUCERE din pretul unei imprimante timp de 1 an.
Comstart'93 Cuza Voda 43 tel/fax: 215341, 215203, 279890

FERAX & FERAX COMPANY
Distribuitor autorizat: IAȘI, VASLUI, BOTOȘANI, SUCEAVA
Konica – Copiatoare digitale și color
GLORY – Echipament bancar
LAMIREL – Aparatură de birou
PAPETĂRIE, RIBOANE
Recondiționare cartușe toner imprimante laser
Service autorizat / piese de schimb originale și consumabile
Iași, str. Cuza Vodă 30-32
Tel./fax: 032 - 11.65.01
GSM: 092.389.135 / 092.389.136
e-mail: ferax@mail.dntis.ro

auto technic
B-dul Păcurari nr. 589 (fostul Coleus), tel. 219291
B-dul Independenței (vis-a-vis de NIPPON), tel. 213101
• Calculatoare
• Imprimante
• Consumabile
Plata în 12 - 24 RATE! cu și fără avans !
Oferta specială !
Cyrix MX 6x86 / 233 MMX ... 5.495.000 lei
NOU! AMD K6 2 (3D Now!™) 266MHz ... 6.200.000 lei
Pentium 233 MMX ... 6.550.000 lei
Pentium II KLAMATH 266 ... 8.450.000 lei
FIC Pentium II KLAMATH 300 Mhz ... 9.299.000 lei
1 - 3 ani garanție
TVA inclus
NOU! Calculatoare FIC (FIRST INTERNATIONAL COMPUTERS)
STOC NOU - Second hand
ACER 386 - SX/20, ISA, 4/40; 14" VGA Color ... 1.299.000 lei
DELL 486 DX 2/66, 8/120, 14" SVGA Color ... 2.899.000 lei
6 luni garanție TVA inclus

INFOSERVICE
"AGER" ⇒ ISO 9002
Cyrix/IBM 233 MMX 6x86 – 5.170.000 LEI
AMD K6 266 Mhz – 5.775.000 LEI
PENTIUM 233 MMX – 5.899.000 LEI
PENTIUM II 233 MMX – 7.449.000 LEI
MB INTEL TX 512KB HDD 2.1 Gb, 16 MB SDRAM Video Card 1 Mb, Monitor 14" Digital
PRETURILE INCLUD TVA
PLATA IN RATE
10% avans 12, 24 rate prin BANCA
Bd. COPOU nr. 4
Sub Camera de Comert si Industrie
Tel./Fax: 211745/144718

Copiator Digital XEROX Document Centre 220/230
THE DOCUMENT COMPANY XEROX
LEASING 3 ANI!
GIROS COMPANY
Iași, Str. I. C. Brătianu 20-22
☎ 032/210.872

TONER
piese de schimb // service pentru imprimante jet sau laser
RATE! hîrtie pentru copiator și imprimantă, calc A4/A3
Copiator OCE 2075 A4/A3, 22 copii/minut, ZOOM 6.500.000 (TVA inclus)
ZACH & SON 21.98.85 14.58.22 21.16.17
ZACH & SON Aleea Sadoveanu nr. 2 219885 145822 211617
Pentium P233 MMX – 6.100.000 lei
Pentium II 233 MMX – 6.600.000 lei
Pentium II 266 MMX – 6.850.000 lei
Prețurile includ TVA.
Sistemul include: Mb TX 512, HDD 2.1 Gb, 16 Mb SD RAM, Video card 1 Mb, Monitor 14" SVGA

RomUS Trading & Development Ltd.
RTD Computers
Bd. Copou 3
Tel./Fax 210492
e-mail: sales@romus.com
NOUA LUME A SUCCESULUI

CU NOI CREDITUL CEC MERGE LA SIGUR

Stef agenţie imobiliară

str. Lăpuşneanu, nr. 16

Tel: 215933; 216749 program 8-20

CENTRU-COPOU

- 1 cameră, 34 mp, et.1/2, parchet, situată în zonă ultracentrală, cu facilităti deosebite, C. Civic, 12.000 USD, neg. (2674)
- 2 camere, D, 52 mp, 6/9, faiantă-gresie baie-bucătărie, gresie hol, parchet, telefon, telecablu, boxă, Independentei, 18.000 USD. (2476)
- 3 camere, D, 75 mp, et. 1, faiantă baie-bucătărie, marmură, parchet, telefon, telecablu, 2 balcoane (unulînchis), Tg. Cucu, 150 milioane lei, neg. (2467)
- 3 camere, SD, 60 mp, et. 3, faiantă-gresie baie-bucătărie, parchet, telefon, telecablu, balcon închis, Codrescu, 130 milioane lei. (2548)
- 4 camere, 100 mp, parter înalt, faiantă-gresie baie-bucătărie, parchet, telefon, telecablu, 2 balcoane închise, 2 băi, zonă linistită, Copou, 40.000 USD, neg. (2574)

GARĂ-AUTOGARĂ

- 4 camere, D, 90 mp, et. 3, parchet, 3 balcoane, Autogară, la vile, 250 milioane lei. (2367)
- 5 camere, 120 mp, et. 1, 3 băi, 2 bucătării, faiantă, gresie 2 băi, linoleum, 2 balcoane, Gară, 300 milioane lei, neg. (2693)

PĂCURARI-CANTA

- 1 cameră, D, 40 mp, et. 6, telefon, telecablu, balcon închis, liber, Păcurari, 48 milioane lei, neg. (2427)

PODU ROŞ-CANTEMIR

- 2 camere, SD, 40 mp, 2/4, faiantă+gresie baie-bucătărie, parchet, telefon, telecablu, balcon închis, Podu Ros, 70 milioane lei. (2526)
- 3 camere, SD, 65 mp, 3/4, faiantă baie-bucătărie, parchet, balcoin închis, parcare, Podu Ros, 85 milioane lei, neg. (2627)

TĂTĂRAŞI-METALURGIE

- 2 camere, SD, 50 mp, et. 3, faiantă baie, parchet, telefon, telecablu, balcon, Tătărasi, 75 milioane lei. (2610)

ALEXANDRU-DACIA

- 4 camere, D, 100 mp, parter, faiantă baie-bucătărie, linoleum, telefon, telecablu, Alexandru, 85 milioane lei. (2549)

NICOLINA-CUG

- 2 camere, D, 54 mp, parter, faiantă-gresie baie-bucătărie, parchet, telefon, telecablu,boxă subsol, Nicolina, 66 milioane lei. (2609)

CASE-TERENURI

- Vilă 9 camere, două bucătării, două băi, un grup sanitar, scară interioară, scară exterioară, două garaje, două magazii, beci, terasă, centrală proprie cu gaz, 384 mp construiti, 200 mp teren, Păcurari, 250.000 USD. (2758)

OFERTĂ SPECIALĂ

- Vilă de lux, în zonă semicentrală, în curs de finisare, cu trei nivele si o suprafată construită de 440 mp, compusă din 8 camere, două băi, două bucătării, garaj, centrală proprie pe gaz metan. Vila se poate si închiria pe o perioadă mai lungă. Pret neg. Se acceptă variante diverse.
- Închiriez apartament 2 camere, ultacentral, Bacău, bun si pentru sediu de firmă, chiria anticipat pe 3-6 luni.
- 1362 mp teren, cu autorizatie de constructie, canalizare, apă, zona Ticău. Pret neg. la fata locului.
- 435 mp, zonă centrală, 45 USD/mp. (1979)

SPAŢII COMERCIALE

- 140 mp, zonă ultracentrală, 90.000 USD. (2468)
- 112 mp, zona Hala Centrală, 120.000 USD, neg. la vînzare.

OFERTĂ SPECIALĂ

Apartament, 3 camere, et. 1, SD, semimobilat, multiple îmbunătăţiri, 1200 mp teren intravilan şi 6000 mp pădure, zona Motel-Bucium. Preţ negociabil. Telefon 171741.

DAVAL COMPANY

Iaşi, şoseaua Nicolina 25, bl. 957.
Tel. 032/225978, 226121; Tel. mobil 018613703

PODU ROŞ

- Garsonieră, conf. II, 6/10, 26 mp, liberă, 40 milioane lei, neg.
- Garsonieră, conf. II, parter, baie cu cadă, curată, liberă, 40 milioane lei, neg.
- Două camere, SD, conf. II, 4/4, fără probleme cu izolatia, Tutora, liber, 42 milioane lei
- Două camere, SD, parter, Primăverii, baie cu cadă, 60 milioane lei
- Două camere, D, conf. I, 8/10, 68 milioane lei.
- Două camere, SD, conf. I, parter, 51 mp, liber, 65 milioane lei
- Două camere, SD, conf. I, 4/4, fără probleme cu izolatia, faiantă, balcon închis, curat, 65 milioane lei, neg.
- Două camere, ND, 4/4, 47 mp, faiantă, balcon închis, usă stejar, 60 milioane lei, neg.
- Două camere, D, conf. I, 10/10, fără probleme cu izolatia, două balcoane, faiantă baie si bucătărie, 40 mp, 65 milioane lei, neg.
- Două camere, SD, conf. I, 3/4, balcon închis, 65 milioane lei, neg.
- Două camere, SD, conf. II, 1/4, curat, 47 milioane lei
- Două camere, ND, conf. I, 4/4, fără probleme cu izolatia, 50 mp, 56 milioane lei
- 3 camere, SD, conf. II, p., balcon de 8 m, închis, cu beci, lambriuri, usă stejar, 65 milioane lei
- 3 camere, SD, conf. I, splai Bahlui, 6/10, 65 mp, faiantă, gresie, balcon închis, 80 milioane lei
- 3 camere, SD, conf. I, 1/4, Piata Nicolina, 65 milioane lei
- 3 camere, D, conf. I, 1/4, liber, 80 milioane lei.
- 3 camere, D, conf. I, 9/10, 70 mp, două balcoane închise, boxe la subsol, 80 milioane lei.
- 3 camere, ND, conf. II, 2/4, curat, 60 milioane lei, neg.

CANTEMIR-PODU DE PIATRĂ

- garsonieră, conf. II, 2/8, Gara Internatională, curată, 35 milioane lei, neg.
- garsonieră, conf. I, 8/9, sos. Natională, 30 mp, faiantă baie si bucătărie, curată, 45 milioane lei
- Două camere, SD, conf. I, 3/4, curat, faiantă, balcon închis, 50 mp, 75 milioane lei, neg.
- 2 camere, SD, conf. I, 2/4, balcon închis, 70 milioane lei
- 2 camere, SD, conf. I, 4/4, fără probleme cu izolatia, balcon închis, 70 milioane.lei, neg.
- 2 camere, SD, 4/4, fără probleme cu izolatia, faiantă, 50 mp, 60 milioane lei
- 2 camere, ND, parter, curat, liber, faiantă, balcon închis, 65 milioane lei.
- 2 camere SD, conf. I, 2/4, două balcoane închise, semimobilat, 70 milioane lei
- 2 camere ND, parter, dusumea, faiantă, gresie, tîmplărie schimbată, 40 milioane lei
- 2 camere SD, 3/4, curat, 53 milioane lei
- 3 camere, SD, 4/4/, fără probleme cu izolatia, faiantă balcon închis, 76 mp, curat, 90 milioane lei, neg.
- 3 camere, SD, conf. II, 4/4, fără probleme cu izolatia, curat, faiantă, cada, 65 milioane lei.
- 3 camere, SD, conf. I, 2/4, usă schimbată, balcon mare, 60 mp, 75 milioane lei
- 4 camere, SD, conf. II, 4/4, fără probleme cu izolatia, 60 mp, 65 milioane lei

GARA-AUTOGARĂ

- Garsonieră, conf. I, parter, vedere la stradă, 50 milioane lei
- Garsonieră, conf. I, et. 6, 30 mp, balcon închis, curată, liberă, 50 milioane lei, neg.
- Garsonieră, conf. II, 2/4, balcon închis, curată, 58 milioane lei
- Garsonieră, conf. II, 3/6, balcon închis, 58 milioane lei
- O cameră, D, conf. I, 6/9, balcon închis, curată, 63 milioane lei, neg.
- O cameră, D, conf. I, 8/9, 38 mp, faiantă, 60 milioane lei
- O cameră, D, conf. I, 7/7, fără probleme cu izolatia, 55 milioane lei, neg.
- Două camere, D, conf. I, 5/10, 56 mp, balcon închis, faiantă, 90 milioane lei
- Două camere, D, conf. I, parter, 56 mp, 110 milioane lei, neg.
- Două camere, D, conf. I, 2/4, 56 mp, 95 milioane lei
- 3 camere, D, conf. I, 4/4, fără probleme cu izolatia, faiantă, curat, două băi, 74 mp, 100 milioane lei
- 3 camere, D, conf. I, 7/8, gresie, faiantă, balcon închis, 70 mp, 120 milioane lei
- 3 camere, D, conf. I, 4/8, 70 mp, balcon închis, faiantă, 120 milioane lei
- 3 camere, SD, 3/4, balcon închis, 110 milioane lei, neg.
- 4 camere, D, conf. I, 1/4, 100 mp, balcon închis, 150 milioane, neg.
- 4 camere, D, conf. I, 5/8, 92 mp, faiantă, două balcoane, 150 milioane lei

CENTRU-COPOU

- Garsonieră, conf. II, 5/8, C. Civic, 26 mp, 10.800 dolari
- Garsonieră, conf. I, 2/4, Copou, faiantă, gresie, boxă, 33 mp, 12.000 dolari, neg.
- O cameră, D, conf. I, 8/10, usă stejat, C. Civic, 40 mp, 95 milioane lei, neg.
- O cameră, D, conf. I, 3/10, faiantă, gresie, liber, 110 milioane lei
- O cameră, D, conf. II, 1/10, faiantă, 105 milioane lei
- Două camere, ND, 5/9, Piata Unirii, balcon de 9 m, curat, 100 milioane lei, neg.
- Două camere, SD, 6/9, Piata Unirii, terasă, două boxe, 52 mp, 130 milioane lei
- Două camere, D, conf. I, 8/10, faiantă, gresie, balcon închis, 52 mp, 130 milioane lei, neg.
- Două camere, D, conf. II, 6/10, balcon închis, curat, faiantă, liber, 105 milioane lei, neg.
- Două camere, SD, conf. I, parter înalt, Copou, curat, balcon închis, faiantă, 50 mp, 105 milioane, neg.
- Două camere, SD, conf. II, Stefan cel Mare, 2/8, gresie, faiantă, 90 milioane lei
- 3 camere, D, conf. I, 5/7, balcon închis, faiantă, gresie, usă stejar, curat, Sfîntul Lazăr, 140 milioane lei
- 3 camere, D, conf. I, et. 8, C. Civic, faiantă, balcon închis, 160 milioane lei
- 3 camere, D, conf. I, 3/4, Sf. Lazăr, faiantă, balcon închis, 150 milioane lei

PĂCURARI

- 1 cameră, 7/7, Moto-Velo, fp izolatia, la stradă, parchet, curat 50 milioane lei, fix.
- O cameră, D, conf. I, 42 mp, 3/8, capăt Păcurari, curată, lamrbiu hol, uscător, telefon, 57 milioane lei fix
- O cameră, 42 mp, 8/8, balcon închis, fp. izolatia, 47 milioane lei
- O cameră, 40 mp, telefon, cablu tv, curat, 6/4, 48 milioane lei
- O cameră, 38 mp, 3/8, Peco, usă masivă, telefon, cablu tv, curat, 53 milioane lei
- 2 camere, SD, 2/4, Munca invalizilor, calciu, tele, boxă, garaj, curat, 63 milioane lei
- 2 camere, SD, parter, Munca invalizilor, faiantă si gresie baie, f. buc., telefon, telecablu, 55 milioane lei
- 2 camere, SD, 2/4, Munca invalizilor, f. b. + buc., balcon închis, 60 milioane lei, neg.
- 3 camere, D, 3/8, Munca invalizilor, 2 balcoane (unul închis), 2 băi, usă stejar, interfon, hol lambriu, usi furniruite, telecablu, 100 milioane lei, neg.
- 3 camere, D, conf. I, la stradă, 4/4, fp. izolatia, linoleum, balcon închis, f. baie + buc, telefon, 77 milioane lei
- 3 camere, D, Culturii-Ario, 4/4, parchet camere + hol, fp. izolatia, gr. + f.. două balcoane închise, usi furniruite, usă intrare brad, marmură, izolatie recentă, 90 milioane lei, neg.
- 3 camere, D, parter, la stradă, balcon si beci (bucătărie), instalatie separată, curat, eliberare imediat, telefon, 95 milioane lei
- 3 camere, D, conf. I, 3/7, Munca invalizilor, curat, două băi, un balcon de 7 m, închis, 90 milioane lei fix
- Urgent, 3 camere, D, conf. I, Culturii, 4/4, izolatie recentă, recent renovat complet, 75 milioane lei, neg., liber
- 3 camere, D, 6/8, Moto-Velo, vedere la stradă f+g baie + buc., usi furniruite, usă stejar, lambriuri stejar, două băi, bine întretinut, balcon de 8 m, închis, 100 milioane lei, neg.
- 3 camere, D, 6/8, f. baie + buc, telefon, tele, balcon la stradă, curat, 92 milioane lei, neg.
- 3 camere, D, 4/7, Munca invalizilor, f baie + buc., două băi, balcon închis, curat, 90 milioane lei
- 3 camere, D, conf. I, 4/4, Piata Păcurari, două băi, două balcoane, 78 milioane lei, neg.

CANTA

- 2 camere, D, 1/4, la stradă, f+g baie si bucătărie, balcon închis, boxă, 85 milioane lei, neg.
- 2 camere, D, conf. II, parter, usă brad, curat, telefon, 55 milioane lei
- 2 camere, D, conf. I, parter, balcon (beci), lambriuri, dusumea, geam baie, gresie baie + hol, faiantă baie + buc., telefon, cablu tv, curat, 70 milioane lei
- 3 camere, D, conf. I, 4/4, fără probleme cu izolatia, faiantă si gresie, telefon, telecablu, balcon închis, 65 milioane lei
- 3 camere, D, conf. I, 1/4, balcon închis (12 mp), telefon, telecablu, curat, 100 milioane lei, neg.
- 3 camere, SD, 8/8, 80 mp, fără probleme cu izolatia, usi schimbate, faiantă baie si buc., telefon, Club 20, 100 milioane lei, neg.
- 3 camere, D, 4/4, telefon, Posta Păcurari, 68 milioane lei, neg.
- 3 camere, D, 2/4, telefon, telecablu, calciu, balcon închis, 72 milioane lei, neg.
- 3 camere, D, 4/4, toată tîmplăria schimbată, cu modificări, telecablu, gresie si faiantă baie, bucătărie, hol, foarte bine întretinut, 75 milioane lei, fix.
- 3 camere, D, 4/4, la stradă, două băi, două balcoane închise, telefon, fp. izolatia, f. curat, 80 milioane lei, neg.
- 4 camere, D, la stradă, două băi, faiantă si gresie, usă stejar, foarte bun pentru privatizare, 100 milioane lei, neg.
- 4 camere, D, la stradă, bun pentru privatizare, 78 milioane lei, neg.

DANCU

- 2 camere, D, conf. I, 1/4, faiantă baie si balcon gresie, balcon închis, 54 mp, 50 milioane lei
- 3 camere, D, conf. I, 1/4, 2 balcoane, 2 băi, 70 mp, 65 milioane lei
- 3 camere, D, conf. I, parter, faiantă, gresie, telefon, 60 milioane lei

ALEXANDRU

- O cameră, D, la stradă, 7/10, fără balcon, telefon, telecablu, curat, 47 milioane lei, fix
- Garsonieră, conf. III, parter, curată, 22 milioane lei
- 2 camere, SD, parter, Zimbru, bine întretinut, 48 milioane lei, neg.
- 2 camere, SD, 4/4, Zimbru, f.p. cu izolatia, curat, liber, pereti izolati, 47 milioane lei, fix.
- 2 camere, SD, Drobeta, 1/4, bine întretinut, 47 milioane lei
- 2 camere, D, 1/4, Sos. Natională, telefon, telecablu, 65 milioane lei
- 2 camere, D, 6/10, la bulevard, g + f baie, telefon, telecablu, 70 milioane lei, neg.
- 2 camere, conf. II, Alex., Neptun, balcon închis, f. baie, telefon, telecablu, 58 milioane lei, neg.
- 2 camere, D, 9/9, f.p. cu izolatia, Piata Voievozilor, curat, telefon, telecablu, 55 milioane lei, neg.
- 2 camere, D, 10/10, putine probleme cu izolatia, telefon, 49 milioane lei
- 2 camere, D, 6/10, telefon, curat, la stradă, 68 milioane lei
- 3 camere, D, sos. Natională, parter, telefon, telecablu, faiantă baie si bucătărie, curat, 62 milioane lei
- 3 camere, D, conf. I, lîngă Piata Alexandru, 4/4, fără probleme cu izolatia, faiantă buc, gresie baie, balcon închis, curat, 65 milioane lei, fix.
- 3 camere, D, conf. I, lîngă Piata Alexandru, 3/4, telefon, telecablu, faiantă baie si bucătărie, două balcoane, 78 milioane lei
- 3 camere, D, Zimbru, la stradă, 10/10, fără probleme cu izolatia, curat, liber, 67 milioane lei
- 3 camere, D, conf. I, 5/10, faiantă bucătărie, telefon, balcon închis, curat, 62 milioane lei, neg.
- 3 camere, 1/4, faiantă si gresie baie, set "Olivia", bine întretinut, între Zimbru si Minerva, 62 milioane lei
- 3 camere, SD, et. 3, telefon, curat, 55 milioane lei, fix.
- 3 camere, SD, 3/4, telefon, curat, faiantă baie si bucătărie, balcon închis, 54 milioane lei, fix.
- 4 camere, D, sos. Natională, parter, telefon, telecablu, curat, 75 milioane lei, bun pentru privatizare
- 4 camere, SD, 3/4, curătenie recentă, Olimp, 63 milioane lei, neg.
- 4 camere, SD, 2/4, curat, balcon închis, usă nouă intrare, faiantă baie si bucătărie, telefon, 65 milioane lei, neg.

DACIA

- O cameră, D, din '90, 4/8, 44 mp, balcon închis, semimobilat, curat, telefon, 58 milioane lei
- 2 camere, D, 3/4, Bicaz, curat, telefon, 54 milioane lei
- 2 camere, D, parter, între Zimbru si Bicaz, curat, bine întretinut, 58 milioane lei
- 2 camere, D, 1/4, Bicaz, telefon, catv, 60 milioane lei, neg.
- 2 camere, D, 50 mp, 1/4, usă nouă intrare, cablu tv, telefon, curat, 58 milioane lei
- 2 camere, D, 9/10, Bicaz, curat, telefon, 48 milioane lei, fix.
- 2 camere, SD, 62 mp, la stradă, gresie baie, telefon, curat, f.p. cu izolatia, 70 milioane lei, neg.
- 3 camere, SD, parter, f.balcon, curat, liber, PECO, 52 milioane lei, neg.
- 3 camere, D, 4/4, f.p. cu izolatia, curat, telefon, telecablu, 55 milioane lei, fix.
- 3 camere, SD, 7/8, 3 balcoane, două băi, telefon, telecablu, la stradă, 85 milioane lei, fix
- 3 camere, D, conf. I, Dacia, Bicaz, 3/10, faiantă baie ti bucătărie, balcon închis, două băi, curat, 65 milioane lei
- 3 camere, D, curat, parter, două băi, linoleum, usă intrare nouă, faiantă baie, 60 milioane lei, fix.
- 3 camere, SD, 1/4, PECO, curat, telefon, telecablu, 57 milioane lei, fix.
- 4 camere, D, 2/4, curat, telefon, telecablu, 70 milioane lei, fix.
- 4 camere, D, 2/4, balcon închis, geamuri duble, usă capitonată, două băi, curat, faiantă baie si bucătărie, telefon, 72 milioane lei
- 4 camere D, 2/4, necesită curătenie, 65 milioane lei
- 4 camere D, 100 mp, 8/9, tîmplărie schimbată, două băi, două balcoane, 100 milioane lei, neg.

NICOLINA

- Garsonieră, conf. II, et. 4/4, Nicolina I, balcon închis, fără probleme cu izolatia, 32 milioane lei neg.
- Garsonieră conf. II, parter, Nicolina I, telefon, balcon închis, curat, 36 milioane lei
- Garsonieră conf. II, et. 1/4, Nicolina I, balcon închis, telefon, usă schimbată, 35 milioane lei
- 1 cameră D, conf. I, et. 6/8, prima st. la sosea, balcon închis, usă stejar, 57 milioane lei neg.
- 1 cameră, conf. I, et. 1/4, Nicolina I, balcon închis, curat, 47 milioane lei
- 1 cameră, D, conf. I, et. 3/4, Nicolina I, aproepe de sosea, 45 milioane lei
- 2 camere, SD, conf. I, et. 4/4, Nicolina I, fără probleme cu izolatia, curat, telefon, 60 milioane lei neg.
- 2 camere, D, conf. I, et. 3/4, Nicolina II, faiantă baie si bucătărie, bine întretinut, 65 milioane lei
- 2 camere, D, conf. I, et. 2/4, Nicolina II, gresie si faiantă baie, balcon închis, liber, 67 milioane lei neg.
- 2 camere, D, conf. I, et. 4/4, Nicolina I, fără probleme cu izolatia, 50 milioane lei
- 2 camere, D, conf. I, et. 2/4, Nicolina II, 2 balcoane închise, faiantă baie si bucătărie, telefon, 70 milioane lei neg.
- 2 camere, SD, conf. I, et. 1/4, Nicolina I, balcon închis, gresie si faiantă, boxă subsol, telefon, 70 milioane lei neg.
- 2 camere, D, conf. I, et. 3/4, Nicolina II, balcon închis, usi furnir, faiantă baie si bucătărie, 65 milioane lei
- 2 camere, D, conf. I, et. 4/7, 54 mp, 2 balcoane închise, faiantă, gresie, Nicolina a 2-a statie, la sosea, 75 milioane lei
- 2 camere, D, conf. I, et. 6/7, faiantă si gresie baie, balcon închis, între a 2-a si a 3-a st., la sosea, 70 milioane lei
- 2 camere, D, conf. I, parter, Nicolina II, faiantă baie si bucătărie, curat, telefon, 65 milioane lei neg.
- 2 camere, D, conf. I, parter, Nicolina a 2-a statie, la sosea, boxă, 52 mp, 69 milioane lei
- 3 camere, D, conf. I, et. 4/4, Nicolina II, fără probleme cu izolatia, 70 milioane lei
- 3 camere, D, conf. I, 2/4, rond vechi CUG, 2 balcoane închise, faiantă bucătărie, boxă, 80 milioane lei neg.
- 3 camere, D, conf. I, 2/4, Nicolina a 2-a statie, la sosea, balcon închis, telefon, faiantă baie si bucătărie, gresie hol, curat, 110 milioane lei
- 3 camere, D, conf. I, et. 3/4, Nicolina II, parchet, faiantă si gresie baie, balcon închis, 75 milioane lei
- 3 camere, D, conf. I, et. 3/4, Nicolina I, 2 băi, balcon închis, 70 milioane lei neg.
- 3 camere, D, conf. I, et. 4/4, CUG, balcon 8 m, fără probleme cu izolatia, 70 milioane lei
- 3 camere, D, conf. I, et. 6/8, CUG, balcon 7 m închis, usă nouă, boxă, gresie si faiantă baie si bucătărie, 85 milioane lei neg.
- 3 camere, D, conf. I, et. 7/8, Nicolina, prima statie, la sosea, balcon închis, 95 milioane lei neg.
- 3 camere, D, conf. I, et. 2/4, Nicolina II, postă, faiantă si gresie baie, balcon închis, 95 milioane lei neg.
- 3 camere, D, conf. I, et. 6/8, Nicolina I-a statie, la sosea, 2 balcoane închise, 80 mp, 100 milioane lei
- 3 camere, D, conf. I, et. 1/4, Nicolina II, balcon 6 m, închis, faiantă baie si bucătărie, 80 milioane lei
- 3 camere, D, conf. I, et. 3/4, Nicolina II, 2 băi, balcon închis, faiantă si gresie, faiantă bucătărie, 80 milioane lei
- 4 camere, D, conf. I, et. 1/8, rond vechi CUG, 4 balcoane închise, gresie si faiantă băi + bucătărie, gresie hol, telefon, lambriu, 120 milioane lei neg.
- 4 camere, D, conf. I, et. 4/8, rond vechi CUG, balcon închis, vedere ka stradă, 100 milioane lei
- 4 camere, D, conf. I, et. 4/8, Nicolina prima statie, la sosea, modificat stil occident, gresie, faiantă, balcon închis, 120 milioane lei
- 4 camere, D, conf. I, Nicolina I, parchet camere si hol, tîmplărie schimbată, lambriu, balcon închis, faiantă baie si bucătărie, 85 milioane lei neg.

FRUMOASA

- 1 cameră, D, conf. I, 1/8, Poitiers, boxă, balcon înhis, telefon, usă stejar, 50 milioane lei
- 1 cameră, D, conf. I, parter, faiantă baie si bucătărie, instalati separată, 50 milioane lei neg.
- 2 camere, D, conf. I, et. 3/4, balcon închis, curat, telefon, 65 milioane lei
- 2 camere, D, conf. I, parter, curat, telefon, 65 milioane lei neg.
- 3 camere, D, conf. I, et. 1/4, balcon închis, boxă, curat, 70 milioane lei neg.
- 3 camere, D, conf. I, et. 4/4, cu pod, balcon închis, curat, 65 milioane lei
- 3 camere, D, conf. I, et. 5/8, gresie si faiantă baie si bucătărie, 75 milioane lei neg.
- 4 camere, D, conf. I, parter, boxă, instalatie separată, curat, telefon, 88 milioane lei neg.
- 4 camere, D, conf. I, et. 2/4, balcon închis, telefon, curat, 85 milioane lei neg.

LUNCA CETĂŢUII

- 1 cameră, D, conf. I, parter, dusumea, curat, telefon, 33 milioane lei neg.
- 2 camere, D, conf. I, et. 2/4, balcon 7 m închis, boxă, 46 milioane lei neg.
- 3 camere, D, conf. I, et. 4/4, pod, 2 balcoane, faiantă bucătărie, telefon, 45 milioane lei neg.
- 3 camere, D, conf. I, et. 1/4, curat, telefon, 55 milioane lei neg.

TOMEŞTI

- 2 camere, D, conf. I, parter, 52 mp, 40 milioane lei
- 2 camere, D, conf. I, et. 3/4, 52 mp, faiantă, lambriuri, balcon închis, 49 milioane lei
- 3 camere, D, conf. I, parter, 72 mp, 38 milioane lei
- 3 camere, D, conf. I, et. 1/4, 72 mp, 2 balcoane închise, faiantă, gresie, curat, 50 milioane lei
- 3 camere, D, conf. I, et. 4/4 cu pod, uscător, faiantă, 2 balcoane închise, 50 milioane lei neg.

TUDOR VLADIMIRESCU

- Garsonieră, conf. II, 25 mp, Tudor Vladimirescu, parter, înalt, baie, cadă, balcon închis, liberă, curată, 32 milioane lei
- 1 cameră, conf. I, 35 mp, Tudor Vladimirescu, parter, bloc închis, faiantă, curată, 50 milioane lei
- 11 cameră, conf. I, 35 mp, Pod de Fier, et. 4/4, fără probleme cu izolatia, gresie, faiantă, balcon închis, liberă, 57 milioane lei
- 2 camere, D, conf. I, 50 mp, et. 4/4, Pod de Fier, fără probleme cu izolatia, faiantă, gresie, tapet, balcon închis, 75 milioane lei
- 2 camere, SD, conf. I, 50 mp, Pod de Fier, parter, curat, bun pentru privatizare, 80 milioane lei neg.
- 2 camere, SD, conf. I, 50 mp, Tudor Vladimirescu, balcon închis, baie cadă, îmbunătătiri, curat, 72 milioane lei neg.
- 2 camere, SD, Tudor Vladimirescu, parter la stradă, balcon închis, faiantă, set Olivia, gratii, curat, 65 milioane lei neg.
- 2 camere, SD, Tudor Vladimirescu, balcon închis, baie cadă, faiantă, curată, 70-75 milioane lei neg.
- 3 camere D, conf. I, Pod de Fier, 70 mp, et. 4/4, la stradă, orientare foarte bună, fără probleme cu izolatia (nou făcută), 75 milioane lei neg. sau 83 milioane lei
- 3 camere D, conf. I, Tîrgu Cucu, 90 mp, parter, cu balcon, 9 m închis, gresie, faiantă, lambriuri stejar pînă sus, foarte curat, liber, 115 milioane lei
- 3 camere, SD, conf. I, 70 mp, Tudor Vladimirescu, et. 1/4, gresie, b+b+b, hol, geamuri schimbate, balcon închis cu cheder, set Olivia, foarte curat, 120 milioane lei neg.
- 4 camere, 85 mp, Tîrgu Cucu, et. 1/4, balcon închis, la stradă, 3 rînduri de geamuri, 2 băi mari, set Olivia, gresie, faiantă, curat, 160 milioane lei neg.

TĂTĂRAŞI

- Garsonieră, conf. III, et. 2/4, telefon, curată, bine aranjată, 21 milioane lei
- Garsonieră, conf. I, V. Lupu, 33 m.p., 37 milioane lei et. 9/9, cu îmbunătătiri, balcon închis, baie, cadă, curată, fără probleme cu izolatia
- Garsonieră, conf. I, V. Lupu, 33 m.p., et. 4/9, baie, cadă, curată, 44 milioane lei
- Garsonieră, conf. I, V. Lupu, parter, închis, faiantă, liberă, 44-45 milioane lei neg.
- 1 cameră conf. I, 40 m.p., Oancea, et. 5 sau 7/8, balcon închis, bine pozitionate, curate, 58 milioane lei
- 1 cameră conf. I, 40 m.p., Oancea, et. 5 sau 6/8m faiantă b+b, balcon închis, eliberare imediată, 65-70 milioane lei neg.
- 1 cameră, conf. I, Flora, 35 mp, parteer/4, baie cadă, mochetă, liberă si curată, 45 milioane lei
- 1 cameră, conf. I, I. Creangă, 37 mp, et. 7/10, balcon închis, usă schimbată din brad, baie cadă, bine aranjată, liberă, 50 milioane lei neg.
- 2 camere, D, conf. I, 2 băieti, 55 mp, blocuri noi, parter, curat, 70 milioane lei neg.
- 2 camere, D, conf. I, Oancea, 65 mp, et. 7/8, gresie b+b+h, set Olivia, faiantă, balcon 5-7 m închis, f. curat, cu modificări, tapet, orientare f. bună, se poate vinde si mobilat, 105 milioane lei
- 2 camere D, conf. I, Oancea, 52 mp, et. 4/4, fără probleme cu izolatia, faiantă, balcon tip loge, curat, eliberare imediată, 75 milioane lei neg.
- 2 camere D, conf. I, V. Lupu, 52 mp, parter, blacon mare închis, gresie, faiantă, curat, 75 milioane lei neg.
- 2 camere D, conf. II, Ciurchi, parter, baie cadă, cu modificări, curată, 38 milioane lei
- 2 camere SD, V. Lupu, 50 mp, et. 1/4, baie cu cadă, spatios, 70 milioane lei
- 2 camere SD, V. Lupu, 50 mp, et. 3/4, la stradă, baie cadă, orientare bună, balcon tip loge, curat, 70 milioane lei
- 2 camere SD, V. Lupu, 50 mp, et. 4/4, fără probleme cu izolatia, la stradă, balcon închis, faiantă, 65 milioane lei
- 2 camere, SD, Ciurchi, conf. II, et. 4/4, cu pod, fără probleme cu izolatia, usi schimbate, faiantă, f. curat, 50 milioane lei
- 2 camere, ND, I. Creangă, et. 2/4, balcon închis, baie cadă, lîngă Pta Chirilă, 44 milioane lei
- 2 camere, ND, Ciurchi, et. 3/4, balcon închis, telefon, curat, 32 milioane lei
- 2 camere, ND, Stejar, et. 3/4, 46 mp, balcon închis, baie cadă, parchet paluxat, liber, curat, 60 milioane lei
- 3 camere, D, conf. I, I. Creangă, 70 mp, parter, balcon 5 m închis, gresie b+b+b+ hol, faiantă b+b, 3 debarale, parchet paluxat, instalatii schimbate, import Italia, f. curat, zonă f. bună, 120 milioane lei
- 3 camere, D, Oancea, conf. I, 76 mp, et. 8/8, fără probleme cu izolatia, 2 băi, 2 balcoane închise, faiantă, curat, 85 milioane lei neg.
- 3 camere, V. Lupu, conf. I, 67 mp, et. 2/4, curat, balcon tip loge închis, faiantă, gresie b+b, f. curat, 115 milioane lei neg.
- 3 camere, SD, I. Creangă, et. 4/4, fără probleme cu izolatia, faiantă b+b, baie cadă, curat, zonă f. bună, 55 milioane lei
- 3 camere, SD, V. Lupu, 70 milioane lei, et. 1/4, 2 balcoane închise, curat, liber.
- 3 camere, ND, I. Creangă, et. 3/4, 55 milioane lei
- 4 camere, SD, V. Lupu, la stradă, 80 mp, parter, 4/2, balcoane închise, 2 băi, 100 milioane lei

METALURGIE

- Garsonieră conf. II, et. 1/4, 30 mp, baie cadă, bucătărie mare, curată, 34 mil
- Garsonieră conf. I, et. 1/4, 33 mp, balcon închis, faiantă, gresie, eliberare imediată, curată, 43 milioane lei
- Garsonieră conf. I, et. 3/3, fără probleme cu izolatia, balcon închis, baie cadă, curat, 40 milioane lei
- Garsonieră conf. I, et. 2/3, 33 mp, gresie, faiantă, proaspăt zugrăvit, mochetat, balcon închis, baie dacă, gaz, 42 milioane lei
- 2 camere, D, conf. I, V. Lupu, la stradă, 54 mp, et. 4/4, fără probleme cu izolatia, faiantă, gresie, 2 băi, lambriuri, curat, 60 milioane lei

---

IMOBILIARE

VÎNZĂRI APARTAMENTE

- Apartament 1 cameră parter, B-dul Chimiei. Pret 38 milioane. Telefon 175505. (2305134)
- Aveti nevoie de un apartament? În sprijinul dumneavoastră, Societatea IASICON SA vinde celor interesati apartamente cu o cameră în blocul Sucidava din str. Tabacului nr. 7 (lîngă statia PECO Dacia). Cei interesati pot obtine relatii suplimentare la sediul societătii din Iasi, B-dul Tudor Vladimirescu nr. 32 A sau la telefon
- Apartament cu o cameră, 40 mp, Nicolina, telefon Alcatel, cablu, gresie Italia, faiantă, baterii inox, calciu recent, balcon închis, pod 7 m, 56 milioane. Telefon 225224.
- Urgent! Apartament cu o cameră în Centrul Civic. Relatii la telefon 172175, zilnic, orele 14,00-18,00. (2305116)
- Garsonieră conf. I, et. 3/9, Vasile Lupu 140, cablu TV, balcon închis, faiantă, baie, bucătărie în alb, perfect curat, 46 milioane, negociabil. Telefon 271284. (23065118)
- Apartament cu 1 cameră, parter, zona Autogară, str. Zugravi, bl. F7, ap. 1, bun si pentru privatizare. Telefon 214360. (1754354)
- Apartament 1 cameră, semidecomandat, zona Tigarete, pret 60 milioane lei. Telefon 250280. (1754028)

2 CAMERE

- **Apartament 2 camere, conf. II, ND, zona Minerva, et. 4/4, pret 55 milioane lei, neg. Telefon 159303, zilnic.**
- **Apartament 2 camere, D, Nicolina, et. 4, izolatie si curătenie recentă. Pret 60 milioane lei. Telefon 171985.**
- Apartament 2 camere, et. III, vis-a-vis de Posta Cuza Vodă, eventual închiriere, ofertă serioasă. Telefon 217063, orele 16,00-20,00. (1754472)
- Apartament 2 camere, D, fără igrasie, str. , Cetătuia, nr. 3, bl. 761, sc. B, et. 2, ap. 10. (1752423)
- Apartament 2 camere, et. 8/10, Independentei. Telefon 234207, după orele 16,00. (1752633)
- (schimb) Apartament 2 camere decomandate plus garsonieră la parter, cu canalizare separată si balcon comun, 12 mp, în spatele Complexului Comercial din zona Podul de Piatră, pentru un apartament 3-4 camere decomandate, parter, la stradă principală, zonă centrală. Telefon 094/583908. (4470444)
- Apartament 2 camere, SD, Tatarasi - Ciurchi, et. 4/4m bloc cărămidă, îmbunătătiri, faiantă, parchet stejar nou, proaspăt văruit în calciu, balcon închis, fără igrasie sau condens. Telefon 171295. Pret 63 milioane, negociabil. (12305117)
- Asociatia de proprietari, bloc D4, Alexandru cel Bun 64, vinde 5 uscătoare tip apartamente confort I, compus din 2 camere si bucătărie. Vînzarea are loc în scara E pe 27 septembrie 1998, orele 10,00. Relatii la telefon 164670, marti, joi, vineri, orele 18,00-21,00. (1752464)
- Apartament 2 camere, D, spatios, et. IV, Copou, boxă mare, balcon. Pret 137 milioane. Telefon 144387, după orele 19,00. (1754457)
- Apartament 2 camere, suprafată 70 mp, et. IV, pret negociabil. Telefon 252811, orele 16,00-21,00; 216556, orele 8,00-10,00. (1752459)
- Apartament 2 camere, ND, conf. II, etaj superior, cartier Tătărasi. Cumpăr apartament 2 camere, Dancu. Telefon 172916. (2305125)
- Apartament 2 camere, decomandate, 62 mp, parchet, telefon, boxă subsol, balcon, et. 4/4, str. V. Alecsandri 11, bl. 14. Pret 18.000 USD. Telefon 120329. (5601918)
- (Schimb) Apartament 2 camere, conf. III, mobilat (nemobilat), cu apartament 3 camere. Ofer diferentă. Telefon 215823. (2305130)
- **Vînd 2 camere, et.1, conf.1; str. Tineretului, bl. A 45, ap.7. Tel. 039 / 632839**
- **Apartament 2 camere, et.1, conf. 1; str. Tineretului, bl. A 45, ap. 7. Tel. 632839.**
- Garsonieră, zona Alexandru cel Bun (spate Olimp), et.I, cu telefon. Relatii suplimentare la telefon 136532. (2305074)
- Urgent. Apartament 2 camere, curat, Centrul Civic, et. 6, pret negociabil 125 milioane lei. Telefon 146454, după orele 18,00. (2305272)

3 CAMERE

- **Apartament 3 camere, D, conf. I, et. 4, central, în Vaslui. Informatii la telefon 032/111489, după orele 18,00.**
- **Apartament 3 camere, D, Mircea cel Bătrîn, 78 mp, 75 milioane lei, neg. Telefon 113220. (1753336)**
- **Apartament 3 camere, zona Tătărasi, conf. I, D, et. 3/4. Telefon 154543, orele 8,00-12,00 si 18,00-21,00.**
- Apartament 3 camere (liber, multiple îmbunătătiri, cu boxă si garaj), în B-dul Independentei. Telefon 219819. (1752136)
- Apartament 3 camere, SD, conf. I, et. 2/4, P. Ros, cu gresie, faiantă, baie, bucătărie, hol curat, telefon, telecablu. Pret negociabil. Telefon 231847. (1754453)
- Apartament 3 , SD, foarte bine întretinut, pret negociabil la fata locului. Telefon 153146. (1752360)
- Apartament 3 camere, conf. II, pret negociabil la fata locului. Telefon 272897.
- Urgent! Apartament liber, 3 camere, SD, parter, str. T. Maiorescu (Puskin). Posed autorizatie de constructie pentru activităti medicale. Pret 100 milioane lei. Telefon 230889. (2305319)
- Apartament 3 camere, SD, et. 1, T. Vladimirescu, semi(ne)mobilat cu multiple îmbunătătiri. Pret 17.000 dolari (negociabil). Telefon 171741. (1752010)
- Apartament 3 camere, et.4, zona Centrul Civic. Telefon 212576, după orele 16,00. (1754032)
- Apartament 3 camere, SD, parter, parchet în camere si pe holuri, beci, balcon, proaspăt zugrăvit, cablu, telefon. Bun si pentru privatizare. Pret 68 milioane negociabil. Telefon 156885. (2305065)
- **Apartament 3 camere, 2 balcoane, decomandat, et. 4/4, 70 mp, Nicolina, îmbunătătiri. Pret informativ 80 milioane. Telefon 139919, după orele 18,00. (1752063)**
- Apartament 3 camere, SD, et. 4, renovat recent, zona Cantemir. Telefon 112481. (192994)
- Apartament 3 camere, conf. I, D, 2 băi, et. 3, Frumoasa, pret 72 milioane. Telefon 157084. (5603404)
- Urgent! Apartament 3 camere, conf. I, SD. Pret foarte negociabil la fata locului. Strada Stejar nr. 5, bl. G1, sc. A, et. 3, ap. 3 (Piata Chirilă). (2305128)

URGENT!

BACĂU - ULTRACENTRAL, 3 decomandate, centrală proprie, 2 băi, 2 balcoane, telefon, îmbunătătiri, curat, 150 milioane lei. Tel. 01-3022551.

- Vînd apartament 3 camere decomandat, în Slănic-Moldova. Tel. 034-115116.
- Apartament 3 camere, et. 1/4, zona Pod-Ros, str. Nicolina nr. 2, bl. C7, gresie, faiantă, cablu, telefon, două balcoane închise. Telefon 134221.
- (Schimb) Apartament 3 camere, et. I, Nicolina II, foarte bine întretinut cu apartament 2 camere si garsonieră. Relatii suplimentare la telefon 224964.

4-5 CAMERE

APARTAMENT 4 CAMERE

Et. 4, str. Uranus (Sf. Lazăr), zonă linistită, stare foarte bună, balcon închis, interfon, telefon, posibilitate garaj. Telefon 092/371618. FĂRĂ AGENTII!

- **Apartament 4 camere, D, et. 3, str. V. Lupu 87, bl. L2 - Tătărasi. Exclus schimb. Pret fix 120.000.000. Relatii la telefon 092/894977. (1752421)**
- Apartament 4 camere D, et. 4/8, zona Nicolina - CUG cu mulptiple îmbunatatiri, faiantă, gresie import Spania, baterii import Italia, baie + bucătărie, cadă fibră sticlă, parchet nou stejar, telecablu, telefon. Pret negociabil 170 milioane lei. Nu deranjati inutil! Exlus agentii imobiliare. Telefon 126848. (1754311)
- Urgent. Apartament 4 camere, D, pret negociabil, B-dul Dacia, nr. 59, bl. DD 7, et. 4, ap. 1. Telefon 159618. (1754487)
- Apartament 4 camere, Centrul Civic. Relatii la telefon 111121, orele 18,00-21,00. Fără intermediari. (1754379)

CUMPĂRĂRI

- Apartament 3 camere, D, et. intermediar, zona Nicolina I-II. Ofer maximum 80 milioane lei. Fără intermediari. Telefon 220111. (1753147)
- Urgent. Apartament 2 camere D, confort I, et. I-II, P. Ros, obligatoriu, boxă, balcon. Ofer 75-85 milioane lei. Telefon 144387, după orele 19,00. Fără intermediari. (1754457)
- Apartament 4 camere, zona Metalurgie, exclus parter si ultimul etaj. Fără agentii. Telefon 174367. (5601914)
- **Cumpăr apartament 2 camere Centrul Civic, et I sau 2. Tel 030/513555**
- **Cumpăr apartament 2 camere, Centrul Civic, etaj I sau II. Telefon 030/513555.**

ÎNCHIRIERI APARTAMENTE

- **Apartament cu o cameră, mobilat, telefon, frigider, aragaz, conditii foarte bune, lîngă Banca Comercială (Sf. Lazăr). Rog seriozitate. Telefon 114036, după orele 19,00. (2305284)**
- Pensionară, primesc în gazdă studente sau două prietene nefumătoare. Plata anticipat 3 luni. Telefon 135834. (5603410)
- **<195> Închiriez restaurant în dotare. Relatii la tel. 033/233.194, orele 8 - 17.**
- Apartament 2 camere mobilat. Plata în valută. Telefon 139426. (2305420)
- Cameră decomandată, zona Tătărasi. Telefon 179223, după-amiza. (2305136)
- Primesc în gazdă două fete, în garsonieră, zona Tătărasi. Telefon 270101. (2305139)
- În zona Copou lîngă Universitate, cameră decomandată, conditii deosebite, acces la toate facilitătile (student, elev sau familie de studenti), pret avantajos. Telefon 140175. (5601920)
- Primesc în gazdă două studente (eleve) (Păcurari). Telefon 161075. (1754038)
- Etaj I, vilă Copou, acces separat, zona Copou, 160 mp, cu toate utilitătile. Pretabil sediu firmă. Telefon 142289. (2305279)
- **Apartament 3 camere, decomandat, conditii deosebite, plata anticipat un an de zile, în valută, Copou, lîngă Universitate. Telefon 171431. (891989)**
- **Primesc în gazdă elevă (studentă). Telefon 140889 - Copou.**
- O cameră decomandată, zonă centrală, cu acces baie si bucătărie unei studente. Telefon 145068, orele 14,00-20,00. (1752411)
- Apartament 3 camere, mobilat, tot confortul, telefon, tv., cablu, et. 3, B-dul Independentei, lîngă Magazin "Pescărus", plata în valută. Telefon 211537, orele 15,00-22,00. (1752434)
- Apartament cu două camere, zona Podu Ros, mobilat, frigider, aragaz, tv. color, cablu, telefon, anticipat pe un an. Telefon 139893. (1752179)
- Apartament 2 camere, Sos. Natională 184 A, zonă deosebită, confort. Plata anticipat pe un an de zile. Telefon 135829. (1752351)
- Apartament 3 camere, SD, mobilat, perioadă îndelungată. Telefon 250370.
- Apartament 2 camere, zona T. Vladimirescu. Telefon 177373. (1754217)
- Închiriez una cameră în Piata Unirii, parter, pentru societate comercială. Telefon 111723.
- Apartament ultracentral, Centrul Civic, în valută. Relatii la telefon 114776, după orele 14,00. (1752139)
- Garsonieră mobilată, telefon, gaz, cablu, Tătărasi - statia Flora si două camere nemobilate, decomandate, apartament Copou, lîngă Universitate. Telefon 272841. (2305132)
- Garsonieră mobilată unei familii (2 studente). Plata anticipat pe 6 luni. Telefon 175068, orele 16,00-20,00. (2305129)
- Cameră decomandată, cu acces dependinte la una-două studente. Plata anticipat pe sase luni. Persoană singură. Ofer si cer seriozitate. Telefon 137715, zona P. Ros. (1754399)
- Ofer spre închiriere apartament 1 cameră, Piata Independentei, bloc nou, curat, mobilat, toate facilitătile. Telefon 179910, după orele 18,00. (1754398)
- Ofer spre închiriere apartament 3 camere, decomandat, lîngă Grădina Copou, telefon, mobilat, pe durata anului universitar. Telefon 142505, orele 13,00-15,00 sau după orele 21,00. (1754393)
- Tineri căsătoriti cu un copil căutăm urgent de închiriat garsonieră sau apartament 2 camere pe termen lung cu plata lunar sau anticipat pe 3 luni. Relatii la telefon 214774, după orele 17,00. (1754397)
- Închiriez casă cu 3 camere, str. Eternitate 78. Telefon 116528, orele 7,30-15,30, telefon 279808, orele 16,00-19,00. (1752065)
- **Apartament 3 camere, SD, zonă linistită (Tătărasi) pentru studenti străini, un an, pret convenabil. Telefon 092/746632. (1752048)**
- Primesc în gazdă două eleve sau două studente, Păcurari, zona Club 20 - Nicolau. Telefon 160095. (1754020)
- **Spitalul TBC Bîrnova închiriază, în conditiile legii, cabinet stomatologic dotat cu Unit. dentar. Relatii la telefon 214675 sau la sediul unitătii din com. Grajduri.**
- Cameră mobilată, închiriez unei studente, fată serioasă, de preferintă anul I sau II. Conditii avantajoase si optime de studiu. Telefon 173903 (2305113)
- Apartament 1 cameră, mobilat, Păcurari, liber, 100 dolari/lună, negociabil, anticipat 3 luni. Telefon 041/540586. (1754364)
- Apartament 2 camere, strada T. Vladimirescu, confort sporit, mobilat, cablu, telefon. Relatii la telefon 092/358773, orele 20,00-22,00. (1752647)
- Apartament 2 camere, mobilat, proaspăt zugrăvit cu cablu TV, telefon Alcatel, frigider. Telefon 250645, zona Moara de Foc. (1754027)
- Apartament 2 camere, toate facilitătile, Centru sau Canta, 4-5 ani, în valută anticipat un an. Telefon 113403. (1752639)
- Bulevardul Independentei lîngă UMF, apartament 3 camere, mobilat, telefon, telecablu, plata în valută, anticipat. Relatii la telefon 149085. (1752644)
- Apartament 3 camere, mobilat, frigider, telefon, telecablu, plata în valută. Telefon 211231, după orele 14,00; 176650, după orele 19,00. (1752646)
- Apartament 3 camere, toate facilitătile, telefon 111582, orele 14,00-18,00. (1754357)
- Apartament 2 camere, decomandate, la Gara CFR, mobilate, telefon, telecablu. Plata anticipat în valută. Relatii la telefon 176721, orele 18,00-22,00. (2305122)
- Apartament 2 camere, decomandate, zona Autogară, pe un an de zile, plata anticipat în valută pe 6 luni. Telefon 175811, 212484, 212013. (2305068)
- Primesc o studentă în gazdă, conditii confortabile. Telefon 162481. (2305067)
- Primesc în gazdă două fete (studente sau eleve), serioase, nefumătoare. Telefon 135856. (1752297)
- Cameră pentru student(ă). Plata anticipat 6 luni. Telefon 156777. (17544860
- Apartament 3 camere, decomandat, nemobilat, în B-dul Păcurari. Pret 100 USD/lună. Telefon 155586, după orele 17,00. (1754380)
- Apartament 3 camere, decomandate, cu tot confortul, TV, telefon, frigider, mobilat pentru studenti străini, fete, băieti, familisti. Plata în valută. Telefon 211537, orele 15,00-22,00
- **Apartament 2 camere - zona Autogară, mobilat, telefon, aragaz, 150 USD. Plata anticipat 3 luni (prefer studente serioase). Telefon 210002, orele 17,00-20,00. (1754382)**
- Apartament 2 camere, et. 1, Copou, ultramodern, plata în valută, anticipat. Relatii la telefon 279227. (1754355)

CERERI

- Caut să închiriez garsonieră. Ofer plata în avans pe maximum sase luni. Telefon 177157, 092/440465.

SCHIMBURI

- Apartament 2 camere, ND, et. 4/10, zona Podu Ros, cu apartament 2-3 camere, D, zone apropiate. Ofer diferentă. Telefon 133333. (1753380)
- Apartament 2 camere, Bacău, str. Banca Natională cu similar Iasi sau garsonieră. Telefon 155374. (2305292)
- **Apartament 2 camere, conf. I, D, si garsonieră cof. II, situate alăturat cu balcon comun 10 mp, amplasate la parter, în spatele Complexului Comercial din Podul de Piatră cu apartament 3-4 camere, conf. I, D, amplasat la parter, la o stradă principală în zona centrală (cu vad comercial). Telefon 094/583908. (1752686)**
- Apartament 2 camere, zona Nicolina cu apartament 3 camere indiferent de zonă. Ofer diferentă. Telefon 272095. (2305133)
- Apartament 3 camere cu 2 camere. Telefon 222719. (1754396)

SPATII COMERCIALE

- Spatiu pentru sediu, firmă. Telefon 135158. (2305411)
- Spatiu comercial 100 mp, bun pentru birouri. Telefon 163246 sau 122484. (1752301)
- **Spatiu comercial 156 mp, parter, bloc în Centrul Civic Vlădeni. Telefon 094/559485. (1753790)**
- Societate comercială vinde 160 mp spatiu comercial amenajat. Relatii la telefon 211328/145583. (1754386)
- Posesor spatiu închiriat Primărie, ofer asociere activităti farmaceutice sau medicale în vederea cumpărării spatiului. Telefon 123700, zilnic, orele 8,00-20,00. (1752317)
- **Spatiu comercial 103 mp, str. Stefan cel Mare, pasaj comercial, pret negociabil. Telefon 032/217873; 01/2242437. (175197)**
- **Spatiu comercial, amenajat, zona Copou. Telefon 230425; 094642602**
- **<195> Vînd spatiu comercial, 131 mp, Piatra-Neamt. Tel. 033/211.688.**
- **<195> Vînd spatiu productie sau alte utilităti, parter si etaj, suprafată 530 mp, situat în com. Dragomiresti, sat Vad, la 20 km de Piatra-Neamt. Tel. 033/211.688.**

ÎNCHIRIERI - OFERTE

- Ofer spatiu comercial 60 mp, ultracentral, parter spate. Telefon 153314, zilnic, orele 7,00-21,00. (1752174)

VÎNZĂRI TERENURI

- 700 mp teren pentru constructie, toate facilitătile, str. Plopii fără sot. Relatii la telefon 219415. (1752127)
- 500 mp. la capătul troleului Păcurari, cu iesire la str. Păcurari si str. Canta, inclus în PUG, cu certificat de urbanism (sediu firmă si magazin). Pret 35 USD/mp. Telefon 163953; 251925, seara. (1251444)
- 5.000 mp teren la 4 km de Iasi. Telefon 069/815810; 069/814824; 092747624. (1752713)
- **Teren Tomesti km 1, toate facilitătile, plus acces linie ferată uzinală. Telefon 233356 sau 094631942. (1753377)**
- 2.500 mp teren, Aroneanu. Conditii: drum piatră, curent electric, telefon, apă curentă. Pret negociabil. Relatii la telefon 299392, orele 21.30-22,00. (1752194)
- Teren constructii - 300 mp, usor în pantă, în centrul orasului, 10.000 dolari (negociabil). Telefon 141371. (4470400)
- 2.000 mp lîngă Grădina Botanică, posibilităti de racordare la apă, gaz si curent electric. Relatii la telefon 219245. (1752165)
- 1.000 mp teren în Iasi, Popas Păcurari, pret fix 15 dolari mp. Telefon 211422. (2305055)
- **1 hectar (pădure), zona Tomesti - Chiperesti. Relatii: Canton Silvic Tomesti. Telefon 174565, orele 17,00-19,00.**
- 5.000 mp cu multiple posibilităti, instalare apă, gaz, curent, pe sos. Voinesti (mun. Iasi). Telefon 250469. (2305061)
- 7.200 mp teren (si parcelat) la sosea, cu curent electric în sat Grajduri. Pret negociabil, familia Grigoras. (2305321)
- Grădină situată în Iasi, str. Trecătoarea Păun. Facilităti: gaz metan, telefon. Relatii la 212905 (după orele 16,00). (1754361)
- Galata, 450 mp, V. Ureche, toate facilitătile, deschidere 19 m. Pret 80.000 lei mp. Certificat de urbanism, plan stradal. Telefon 142545. (1752640)
- 1.200 mp teren intravilan + 600 mp pădure în zona Motel "Bucium" (zonă de vile) cu posib. de gaz, apă, telefon. Pret 5 dolari/mp (negociabil). Telefon 171741. (1752010)
- 500 mp, constructie, cameră, bucătărie, anexe, gaz metan, apă, lumină, zona Tătărasi, lîngă unitatea militară. Telefon 152335. (1754489)
- Grădină, comuna Letcani, sat Cogeasca, 34 prăjini. Pret 5 milioane, negociabil. Relatii la familia Bîrsan Ioan, aleea Nicolina nr. 8, bl. G5, et. 2, ap.15. (1752298)
- (Închiriez) Teren 2.000 mp. Relatii la telefon 153033, orele 16,00-20,00. (2305255)

Urgent!

Vînd teren zona ultracentrală în orasul Brăila. Pret negociabil 13600 USD. Tel. 094828613; 039 / 67941.

- Vînd 2.400 mp teren constructie în Ceahlău - Neamt. Tel. 034-115116.
- Vînd cabană în constructie, în comuna Vama, judetul Suceava (500 mp). Telefon 030/313038, după ora 15.00.
- Teren casă, situat în comuna Erbiceni - 1012 mp. Facilităti: apă si curent. Telefon 112315. (2305273)

VÎNZĂRI CASE

- 4 camere, 900 mp teren canalizare, apă, gaz, cablu, beci, str. Fundac Brîndusa, nr. 44. (2305051)
- Casă 3 camere, holuri, demisol, garaj, curte si grădină în strada Decebal nr. 7A, vizavi de fosta Piată Decebal.
- Casă bătrînească, 2 camere, fîntînă în curte, grădină 40 ari, cu pomi fructiferi, în sat Bicu, comuna Ipatele, judetul Iasi. Telefon 232708. (1754465)
- **Casă, central, 6 încăperi plus două băi, cămară, 3 holuri, beci, 3 magazii, 3 intrări, curent trifazic, telefon instalat, gaz metan, 350 milioane lei. Informatii la telefon 214125. (1752753)**
- **Casă 2 camere, lumină electrică, teren 3.200 mp si vie (la 15 km de Iasi), pret 58 milioane lei. Relatii la fam. Vicol, str. Al. Tudor Neculai 87, bl. 979 A, sc. B, et. 1/5.**
- Casă 3 camere, baie, bucătărie, parchet, garaj, gaz, cablu TV, teren 543 mp, anexe, str. Nouă nr.13 (Moara de Vînt). Pret negociabil 35.000 USD. Telefon 174172. (1754011)

Vilă amenajată si pentru minihotel, zona Motel "Bucium", cu vedere panoramică spre Iasi, suprafată construită 580 mp. teren amenajat 600 mp, interioare de exceptie, receptie, living de 100 mp în marmură, bar, bucătărie separată, scară interioară din marmură, 7 camere, 5 băi, terase, cramă, dependinte, acces pe sosea asfaltată marcată de felinare. Telefon 115835 sau 210046. (1752191)

- Urgent, convenabil, vilă situată în apropierea Popasului Poieni, la un km spre Vaslui. Familia Onu. Pret negociabil. (1752272)
- Casă bătrînească, livadă, vie, în suprafată de 20 ari, satul Goruni - Tomesti. Pret informativ 20 milioane. Telefon 130131. (1754466)
- Tîrgu-Neamt, casă 6 camere, baie, beci, garaj, anexe, racord la încălzire centrală, gaz metan cu 3000 m.p. Telefon 033/663862 sau 173366. (1752299)
- Urgent. Casă cu 2.200 mp teren, pomi fructiferi, toate utilitătile în satul Stînca, judetul Botosani. Telefon 032/164700 (orele 20,00-22,00) sau 094/212518. (2303331)
- Urgent. Casă ultracentral, 3 camere, baie, bar-bucătărie, gaz-metan si încălzire centrală. 300 mp teren. Informatii la telefon 223248. (1754370)
- Casă si teren, liber, central, în Bîrlad. Relatii la telefon 032/178775 si 035/415147. (1752304)

TELEFOANE UTILE
CABINETE ŞI FARMACII VETERINARE

ASOCIAŢIA CHINOLOGICĂ A MUNICIPIULUI IAŞI (singura recunoscută de A.CH.R. şi F.C.I.) Str. Sf. Atanasie nr. 12. Relatii la telefon **032/217111, 032/112391, 094647930**

CABINET INTERSERVICE VET
Str. Sf. Atanasie nr. 12
zilnic :10.00 - 13.00, 16.00 - 20.00
sîmbătă : 10.00 - 13.00
duminică : 10.00 - 13.00
☎ 032/217111, 032/112391

FARMACIE VETERINARĂ "INTERSERVICE VET"
Str. Bacinschi nr. 9 (lîngă alimentara NEST-Autogară)
zilnic : 8.00 - 20.00
sîmbăta si duminica :8.00 - 14.00

FARMACIE VETERINARĂ "INTERSERVICE VET"
Piata Chirilă
zilnic : 9.00 - 17.00
sîmbătă : 9.00 - 13.00

ROMVAC COMPANY SA
Depozit en gros de medicamente şi vaccinuri de uz veterinar
Str. Sf. Atanasie 12
☎ 032/217111, 032/112391

CABINET ANIMAVET
Aleea Oltea Doamna
(în spatele Bisericii Catolice din Nicolina)
zilnic : 10.00 - 13.00; 16.00 - 19.00
sîmbătă, duminică : 10.00 - 13.00

☎ 094647930

CABINET VETERINAR PROVET IASI
Str. Smîrdan nr. 93 C
zilnic : 9.00 - 13.00, 15.00 - 20.00
sîmbătă : 9.00 - 15.00
duminică : 10.00 - 13.00
☎ 233.772, 092.376.433 (NON STOP)

CABINET HELPVET
şi punct farmaceutic
Str. Pojărniciei nr. 10 (lîngă Liceul C. Negruzzi)
zilnic : 9.00 - 13.00, 16.00 - 20.00
sîmbătă : 10.00 - 13.00
duminică : 10.00 - 13.00
☎ 032/145441, 094502628

CLINICĂ ŞI FARMACIE UNIVET
Str. Ion Creangă 15 (lîngă Alimentara Triumf)
zilnic : 8.00 - 20.00
sîmbătă : 9.00 - 13.00
duminică : 9.00 - 13.00
☎ 032/176647

CABINET DUOVET
Str. Nicolae Gane nr. 25
zilnic : 16.00 - 20.00
sîmbătă: 10.00 - 13.00
duminică - închis
☎ 092555155, 032/214773

FARMACIE W-2000
Str. C. Negri (lîngă Biserica Bărboi - Tg. Cucu)
zilnic: 9.00 - 17.00
sîmbătă, duminică: 9.00 - 12.00
☎ 032/212342

FARMACIE VETERINARĂ BIOVET
Str. Primăverii nr. 23 (lîngă Policlinica Industrială)
zilnic: 9.30 - 17.30
sîmbătă: 9.30 - 13.00
duminică: închis
☎ 032/233414

FARMACIE VETERINARĂ MEDIVET
Str. Păcurari, bl. 543, parter
zilnic: 9.00 - 17.00
sîmbătă: 9.00 - 13.00

☎ /FAX 032/217869

FARMACIE VETERINARĂ ALMAVET
Str. Mitropolit Varlaam 12 A lîngă Piata Nicolina
zilnic: 7.00 - 20.00
sîmbătă: 8.00 - 13.00
duminică: 8.00 - 13.00
luni: închis
☎ 032/234143

"WHITE FOX"
farmacie veterinară şi depozit en-gros
Str. Străpungere Silvestru nr.9, parter

☎ /FAX 032/143241

☎ TELEFOANE UTILE

- ☎ **SALVARE: 961**
- ☎ **POMPIERI: 981**
  Pascani: 981, 761774
- ☎ **POLITIE:**
  Inspectoratul Judetean Centrala 140720; Dispecerat 146666; Municipiu Centrala 140020 Dispecerat 146840/955 Ofiter de serviciu 146850; Serviciul Circulatie - 140070.
- ☎ **SERVICII MEDICALE MOBILE CORPO-SAN (asistentă medicală non-stop de urgentă la domiciliu): 113130**
- ☎ **PROTECTIA MUNCII.: 116139**
- ☎ **ASOCIATIA ROMÂNĂ ANTI-SIDA, HOTLINE SIDA: 210024**
- ☎ **AGENTIA C.F.R.: 147673**
- ☎ **INFORMATII GARĂ: 146333**
- ☎ **AUTOGARĂ: 146587**
- ☎ **TAXICOM, dispecerat: 953, 146593**
- ☎ **GO-TAXI, dispecerat: 279444**
- ☎ **TAXI ROMARIS, dispecerat: 215555, 222222**
- ☎ **TAXI LYON TRANZ, dispecerat: 214214**
- ☎ **AGENTIA TAROM: 115239**
- ☎ **INFORMATII AEROPORT: 174058;271590**
- ☎ **STATII PECO: Bas Ceaus - 176865; Aurel Vlaicu - 175872; Bucium - 132891; Crisan - 112182; Păcurari - 164142; Sărărie - 147480.**
- ☎ **A.C.R. - informatii utile: 112345, 130177.**
- ☎ **DISPECERATE: R.A. Gaz-Metan - 928; 141737; R.A. Apă-Canal - 214271 (centrala - 215410; robot - 219227); Renel - 147070, deranjamente - 929; Termoficare - 141956; R.A. Locuinta - 112434; Telefoane - Deranjamente - 921;**
- ☎ **GARDA FINANCIARĂ: 114065, 12427.**
- ☎ **ADMINISTRATIA FINANCIARĂ: 143030**
- ☎ **TRIBUNAL: 146300**
- ☎ **PROCURATURĂ: 212566**
- ☎ **CAMERA DE COMERT: 117757**
- ☎ **CENTRUL MILITAR JUDETEAN: 146370**
- ☎ **STATUL MAJOR JUDETEAN DE APĂRARE CIVILĂ: 214470**
- ☎ **HOTELURI: Moldova - 142225; Traian - 143330; Unirea - 142110; Continental - 114320; Sport - 232800; Orizont - 112700**
- ☎ **POLICLINICA CU PLATĂ: triaj informaţii - 117244**
- ☎ **OFICIUL JUDETEAN PENTRU PROTECTIA CONSUMATORILOR: 145392.**
- ☎ **AGENTIA DE PROTECTIA MEDIULUI: 214357**
- ☎ **LABORATOR ANALIZE "PRO FAMILIA": 230431**
- ☎ **FUNDATIA PENTRU PROTECTIA ANIMALELOR "SALVANIM" - anunturi pierderi/găsiri animale: 212184**
- ☎ **INSPECTORATUL DE SĂNĂTATE PUBLICĂ: 210910**
- ☎ **Vama Nicolina - 142817**
- ☎ **Punct vamal Of. Postal 13 - 113093**
- ☎ **Directia Regională Vamală Iasi - 127779; 130154**

Ofertă specială

Vînd spaţiu comercial ultracentral, trifazic, monofazic, gaz, telefon, canalizare, 24 mp, curat, 18.000 $ (20.000 $ cu tot cu utilaje). Telefon 216423.

AUTO MOTO

■ Vînd DACIA "0" km, orice tip, optional, la domiciliu. Tel. 094.314.996; 092.247.486.

Distribuitor autorizat
SC AUTOMOBILE DACIA SA
vinde
DACIA
orice tip, 0 Kilometri
LIVRARE IMEDIATĂ DIN PARC, PITEȘTI
TEL. 092-447328

■ Vînd Dacia 1304 Papuc, fabricată în martie '98. Telefon 031/523350.

■ **Autoturismul dvs. de viitor, DACIA NOVA, 0 km (instalatie BOSCH), injectie; catalizator. Livrare imediată sau comandă 1-3 zile. Respectă normele EURO 2. Tel. 01-2313084, 092-210456, 018-627736.**

■ Vînd două autoturisme Dacia 1304 Pick-up, an fabricatie 1996, respectiv 1998. Telefon 031/541300

EXCEPȚIONAL

■ **Orice livrare zilnică DACII "0 km". Accept numerar sau OP. Tel. 01-2313084, 018-627736.**

■ Vînd două autoturisme Dacia 1304 Pick-up, an fabricatie 1996, respectiv 1998. Telefon 031/541300

■ Vînd Dacia 1304 PICK-UP "0 km". Tel. 034-111489; 094-583598.

■ Dacia 1310, stare exceptională. Telefon 212249 sau Podu de Fier - magazinul de mobilă. (2305426)

■ Dacia 1310 Break, an fabricatie 1996, 30.000 km. Telefon 250483. (1752333)

■ Dacia 1310 Berlină, an fabricatie 1997, 5000 km. Telefon 250483. (1752333)

■ Oltcit, an fabricatie 1986, motor nou, culoare alb 13, pret 6 milioane lei, negociabil. Telefon 142770, int. 594. (1754030)

■ Dacia 1300, cu carte de identitate și numere noi, stare bună, pret negociabil la fata locului, zona Canta, nr. 60, cămin CONTIS. Telefon 251256. (1754029)

■ Dacia Break 1310 CL, an fabricatie 1995 - octombrie, culoare verde închis metalizat, asigurare CASCO, alarmă, arată și functionează ireproșabil. Telefon 140836 sau 094217781. Vizibilă în parcarea de la Supercopou (vineri). (1754368)

■ Dacia 1310, an fabricatie 1993. Pret informativ 21 milioane lei. Telefon 123986, după ora 19,00. (2305303)

■ Dacia 1310, an fabricatie 1985, stare foarte bună de functionare. Pret informativ 14 milioane lei. Telefon 124423, zilnic orele 12,00-21,00. (2305312)

■ Dacia 1300, în stare bună de functionare, an fabricatie 1978. Telefon 110851 sau la Restaurant "Dunărea", după ora 18.00. (1752288)

■ **Urgent, Dacia Break, albastru metalizat, an fabricatie 1997, 7.800 km la bord. Pret negociabil. Telefon 219112. (1754024)**

■ Oltcit 11 R.L., an fabricatie 1994, telefon 141525, 140188. (5601913)

■ **Dacia 1300, în stare de functionare. Telefon 145966, după ora 16,00.**

■ Dacia 1310, an fabricatie 1990, culoare Bleu-Mamaia, motor 1.400 cmc, 15 milioane lei, negociabil. Telefon 164776. (1752354)

■ Dacia 1310, cu îmbunătătiri. Relatii la telefon 212249. (1753396)

■ **Dacia 1310, an fabricatie 1992. Relatii la telefon 710728 - Tg. Frumos. (1753482)**

■ **Dacia Papuc, carosată, 1307, an fabricatie 1996, relatii la telefon 032/710794, după ora 21,30, sau 094/595409. (1753292)**

Autoturisme Import

■ **Vînd BMW 535 i /1990 Grand Cherokee 1993, toate optiunile și Jeep Wrangler /1992, înmatriculate. Tel. 092-249646.**

■ Vînd MERCEDES 809 izotermă introdus recent în tară. Tel. 034-188199.

■ Vînd Mercedes 190, 1984, F.U., injectie defectă, 4000 mărci. 8-16 -031/616901; 17-22 - 031/612071

■ IVECO Ford Cargo 815 Turbo Diesel, an 1990, greutate totală 7490, agreiată. Pret 120.000.000 negociabil. 037/227.606, 094.621.435.

■ **Vînds BMW 252 i, fabricatie 1989, ABS, totul electric, calculator la bord, 149000 km, functionare perfectă, pret convenabil - 8300 $ negociabil. Accept variante. Tel. 034-141926, 094-871873.**

■ **CITROEN VISA, 1985, 1100 cmc, 5l/100 km, 12 milioane; BMW 518, 1979, 1800 cmc, 10 l/100 km, 9 milioane lei. Piese BMW seria 3 și 5. Tel. 094-852700.**

■ Vînd VW Passat, an 1986, pe benzină, 1,6 l, persoană fizică, pret convenabil. Telefon 031/613981.

■ Vînd autoturism RENAULT 20 fabricatie 1980, automatic, centralizat, servodirectie, servofrînă, break, bună transport marfă, stare foarte bună cu carte identitate. Tel. 034-175347.

■ **Vînd VW CORRADO, an fabricatie 1990, 149000 km, ABS, alarmă, jenti aluminiu, ABS, tapiserie piele, totul electric. Pret 5.900 $ negociabil. Tel. 094-871873; 034-141926.**

■ **Vînd OPEL VECTRA 2,0I , 4x4, ABS, înmatriculat recent. Tel. 094-512191 sau 094-808450.**

■ Vînd PONTIAC, motor an 1994, superaccesorizat, automatic. Tel. 034-132301.

■ Vînd BMW 520i, aer conditionat ABS, catalizator, închidere centralizată, alarmă, jenti magneziu, pret 7000 USD, 148.000 km, foarte putin rulat în tară. Tel. 039/686747.

■ Vînd microbuz Latvia, 8 locuri, motor - 5000 km, 35 milioane. Tel. 036/475180.

■ Vînd BMW, 735 I automat, ABS geamuri, trapă - electrice, an 1983; model lux 5000 DM. Tel. 036/492396.

■ Renault Trafic, an fabricatie 1987, 1400 cmc, benzină, C.I., R.A.R., 37 milioane lei, telefon 250069, după ora 18,00 sau 094/507789. (2305266)

■ Tico sau schimb cu Dacie plus diferentă. Telefon 252267 sau 233374. (2305412)

■ BMW 318i, an fabricatie 1993, 99.000 km parcurși; air bag; ABS, geamuri electrice - oglinzi electrice, aer conditionat, jante aluminiu, anti-patinaj, limitator acceleratie, control computerizat, casetofon-radio-CD Pioneer. Pret 15.000 USD. Telefon 092/376740 (Iasi). (2305257)

■ Opel Kadett 1.3 Break, an fabricatie 1984, înmatriculat 12.IS.SAD, piese schimb. Pret 6,5 milioane lei, negociabil. Telefon 224086. (560341)

■ Nissan Datsun Chery, an fabricatie 1981, înmatriculat plus motor, cutie de viteză, planetare și alte piese de schimb, pret negociabil. Telefon 142194. (1754025)

■ Alfa Romeo 33 Turbo Diesel 1800, servo total, accesoriată, perfectă stare de functionare, persoană fizică, pret negociabil. Telefon 214032.

■ Volga Gaz 21, înmatriculată, de culoare neagră, în bună stare de functionare, adaptată cu motor Diesel Aro L27. Pret negociabil 8 milioane lei. Telefon 293739. (1753499)

■ **Ofertă exceptională - Fiat Croma CHT, înmatriculat persoană fizică, an fabricatie 1987, înmatriculat prima dată 1992 (Franta) multiple optiuni, pret informativ 35 milioane lei. Telefon 720767. (1754017)**

■ Toyota Lite ACE DX, 7+1 locuri, 1475 cmc, alb, an fabricatie 1992, înmatriculat în România, 9.000 $, telefon 219019. (1753496)

DIVERSE

■ Vînd autocamion ROMAN de 7 tone, în circulatie, omologat RAR cu numere noi. Tel. 034-184266, orele 8.00-15.00.

■ **Vînd TV izotermă cu frigider, motor BV, numere noi, pentru transport carne - 39 milioane lei sau schimb cu Dacia 1304 - 1307, acoperită, ARI 243/1997 variante. Tel. 034-124320, Bacău.**

■ Vînd camion cu prelată - FORD CARGO, 1991, sarcină utilă - 3.800 kg, volum - 40 mc, stare f. bună, înmatriculat, nerulat în România. Accept variante. Tel. 033/21.94.18 sau 092-260.971.

■ **Vînd SAVIEM 7 tone, anul 92 stare ireprosabilă și navete PVC 1/12 cu sticle 1/1. Tel. 034-138283.**

■ Vînd tractoare U 650 și L 550 (Germania) exceptionale. Tel. 094600736, 036/481413.

UGO SRL BOTOȘANI oferă: - caroserii auto metalice, vopsite, inclusiv la cerere, izoterme DACIA 1304 Pick-up; - 3.500.000 lei (fără TVA), montaj inclus; - se asigură garantie. Str. Petru Rares nr. 30, telefon 031/532561; 031/524594

■ **S.C. DAFELCO (UGO) SRL BOTOȘANI, telefon/fax 031/532561 execută: - carosări autovehicule din tablă vopsite pentru: - DACIA 1304 Pick-up; - Dacia 1307 (în perspectivă); - caroserii tip izotermă. Ideale pentru mărfuri grele sau ambalaje tari**

■ Vînd tractor U650, an fabr. 1995, plug, grapă, discuri semănătoare păioase SUB 29 și semănătoare prăsitoare SPC 8N, an fabr. 1995. Tel. 039/643291 sau 039/679803.

■ Vînd autodubă tip "Frumoasa Americană" 3,5 tone sau schimb cu altă autodubă de tonaj mai mare. Tel. 034-170280, 034-140088.

■ Vînd două tractoare U 650 M, stare perfectă de functionare, pret neg. Rel. la tel. 72, comuna Tufesti, fam. Popîrtac Marian, jud. Brăila.

■ Vînd camion cu prelată - FORD CARGO, 1991, sarcină utilă - 3.800 kg, volum - 40 mc, stare f. bună, înmatriculat, nerulat în România. Accept variante. Tel. 033/21.94.18 sau 092-260.971.

■ Mazda (fabr. '87) G.L.X., Diesel, consum 6,4 l, motor nou 70.000 km. Pret 5.500 DM. Telefon 032/211332. (1752069)

■ **Ford Tranzit 2,5 Diesel, an fabricatie 1992, 75.000 km, înmatriculat, cu CI, 1,5 tone, pentru marfă. Pret 17.000 DM, inclusiv TVA. Telefon 213213, 213710, orele 8,00-16,00. (1752038)**

■ Tractor U 650, an fabricatie 1995, cu remorcă autor 7,5 t, disc cu grapă și plug. Relatii la familia Lupu V. Dumitru, Popricani - Iasi. (1752294)

PIESE

■ Vînd orice piesă pentru BMW 318. Telefon 724200, între orele 10-18.

■ Vînd set motor 1400 nou și 4 usi interioare din pal. Tel. 118827, după ora 15.00.

■ Planetare Glaenzer lungi pentru Dacia 1300. Telefon 212389, orele 16,00-20,00. (2305323)

■ Piese noi pentru: Ascona, Opel Kadett, Record: cuzineti bielă (1,3), paleuri (1,7-2,2); cap bară, rulment (1, 3), plăcute frînă (1,7-1,9); set garnituri (1,8-2), amortizoare (fată, spate); bujii incandescente, rulmenti rudi 100 (spate). Telefon 215407. (1754026)

■ Cutie viteză Ford Grenada 2, 3 GL, carburator, electromotor, alternator, oglinzi etc. Telefon 294107. (2305104)

CUMPĂRĂRI

■ Cumpăr alternator cu vacum pentru Ford Tranzit L model 90, eventual semering pentru pompă sau model alternator cu pompă vacum și acte Kadett 1,3 benzină model 84 cu 4 usi. Vînd Lada Niva YXY. Relatii telefon 031/534826, 094805614.

■ **Cumpăr Espero, putin rulat. Tel. 092385923.**

■ Cumpăr Renault Expres sau rapid, benzină. Tel. 036/423665 sau 092382225.

■ Urgent, autocamion înmatriculat, cu RAR, pe motorină, cu cilindru max. 2000 cmc, în patru portiere. Ofer maxim 13 milioane lei. Telefon 132883. (1752331)

AGENDA AUTO

PIESE AUTO IMPORT

Oferta săptămînii

Ulei motor
CASTROL - TXT 5W40
pentru perioada de garanție
la toate autoturismele DAEWOO

CASTROL
BOSCH
MICHELIN
DUNLOP
GOODYEAR
SACHS

INFOTEC SRL - Str. Împăcării nr. 35, bl. 919 ☎ 221405, 226898; luni - vineri 9,00 - 18,00; sîmbătă 9,00 - 14,00

SIX SRL - vopsele STANDOX Străpungere Ștefan cel Mare nr. 3, ☎ 117557 luni - vineri 9.00 - 18,00; sîmbătă 9,00 - 12,00

RUEDAS

PIESE AUTO IMPORT
Dealer BOSCH, MONROE
DAEWOO - consumabile
Iași, str. Armeană 5,
tel: 032/213657, fax: 032/112239

amortizoare bujii
curele filtre plăcuțe
pompe apă saboți
pompe benzină
segmenți garnituri
bucse și multe altele
(stoc comenzi)

Reduceri 3-10%

AUTO RICAMBI

• **Importator piese auto**
luni - vineri: 9,00 - 1 8,00
sîmbătă: 9,00 - 14,00
IAȘI, Piața CUG (magazin), ☎ / FAX 225151
Bacău, str. 9 Mai nr. 29, ☎ 034 / 170819
Suceava, str. Simion Florea, ☎ 030 / 216416

GARANTIE PE VIATA!
• SISTEME DE ALARMA
MAAT, FBI, UNGO - SUA
• SUDARI PARBRIZE
-5%
Păcurari 92 (incinta Transmixt) ☎ 259.690

BOGE · QH · febi bilstein · ENGINE PARTS · GLASER · GLO · Lipmesa · ARAL

Amortizoare, arcuri, bucșe
sc VIBOL SRL
luni-vineri: 9.00-18.00,
sîmbătă: 9.00-14.00
IAȘI, str. Uzinei 32, tel./fax: 032-115.830
BACĂU, cartier TIC-TAC, tel. 034/110.829
mobil 094/514.700
Livrare în 48 ore

Amortizoare

Transport marfă FORD CARGO 5t
mobil 094/514.701

Motor PIESE AUTO

Toată gama de piese și accesorii auto.
Piese auto import din stoc și la comandă.
OFERTA SĂPTĂMÎNII:
Ulei LIQUI MOLY - 80.000 lei/5 l (TVA inclus) (Dacia, Oltcit)
Plăcuțe frînă CIELO - 130.000 lei (TVA inclus)
Program zilnic: 8.00 - 18.00
sîmbătă: 8.00-13.00
Str. Armeană nr. 22; ☎ 211128, Tel./fax: 210981

SC SANDU ET Co TORO snc

Piese auto IMPORT
- segmenți GOETZE, MAHLE
(YW - AUDI, VOLVO, RENAULT, MERCEDES)
- pivoți, capete bară, plăcuțe frînă
- curele distribuție, ventilator
- filtre (aer, benzină, ulei, motorină)
Primim comenzi. Prețuri ce sfidează concurența.
luni - vineri: 8.30 - 18.00 sîmbătă: 8.30 - 14.00
Bd. Tudor Vladimirescu 303 (Podu de Fier)
tel: 092.319.078

STOP — Aici se vînd produse POLICOLOR

EN GROS

impar auto iasi Tel: 032/219470, 142680
impar auto bacau Tel: 034/135121, 117310

AMRS

• Amortizoare
SACHS
luni - vineri 9,00 - 19,00
sîmbătă 9,00-14,00
Str. Păcurari nr. 78
☎ 032/214150

INTERNATIONAL COMPLEX SERVICE

Dealer DAEWOO

vă oferă: autoturisme DAEWOO, piese de schimb, accesorii auto, carburanți, lubrifianți, consignatie autoturisme:
• reparații în garanție și postgaranție, întreținere periodice pentru DAEWOO și OLTCIT
• *INSPECȚII TEHNICE PERIODICE PENTRU TOATE TIPURILE DE AUTOTURISME*
Calea Chișinăului nr. 45, tel. 137620, fax: 233296

MOLDO INTERTOUR

TRANSPORT
MARFĂ *și* PERSOANE
intern și internațional
RAPID și AVANTAJOS!
Tel./fax: 032-211.732, 211.730

SC GRĂDINARIU IMP. EXP. SRL

Splaiul Independenței
(Tîrgul de mașini)
Benzinăria
MIHAI BRAVU
Calea Vitan

IMPORTATOR DIRECT
GERMANIA ȘI UNGARIA
Vinde en gross și en detail piese pentru:
IFA, ROBUR, LIAZ, BARKAS, WARTBURG, TRABANT
Tel.:01-3234027; 01-6391307, Fax: 01-2222164
Mobil: 094-561.803

TOFAN GRUP

luni - vineri 8,00 - 16,00
Șos. Păcurari nr. 92
în incinta TRANSMIXT SA (AUTOBAZA 2)
☎ 032/154.343

S.C. GIRUS vă oferă:

OXIGEN
îmbuteliat în tuburi
Prețuri senzaționale!
reduceri *10-20%* comenzi mari
transport asigurat
Tel: 032/270284

anvelope autocamioane Taurus

Member of Michelin Group
3 ANI garanție

impar auto iasi Tel.032/219470 Fax:142680
impar auto bacau Tel.034/135121 Fax:117310
În colaborare cu SC TAXICOM SA Iași
Calitate la prețuri accesibile !

AGENDA BENZINĂRII

NOU!

SUCURSALA "PECO" IAȘI ANUNȚĂ
DESCHIDEREA UNEI **NOI STAȚII PECO**
ȘI A UNUI **MAGAZIN PIESE AUTO**!

Str. Mitropolit Varlaam nr. 6 (lîngă Piața Nicolina)

Program: zilnic 8.00 - 20.00
duminica 8.00 - 14.00
Telefon 142.780 / 50

PREȚURI PROMOȚIONALE!
VĂ AȘTEPTĂM!

PECO IAȘI - PRIETENUL MAȘINII TALE

CASA

comercializează prin benzinăria din șoseaua Iași-Ciurea:

○ benzină PREMIUM ○ motorină
○ uleiuri: motor, transmisie, amestec ptr. motoare în 2 timpi
○ apă distilată, lichid de frînă, lichid antigel

Program: 7^{00}-21^{00} ☎ 123500 int. 508

COMPETROL

Vă oferă produse "PETROBRAZI" prin benzinăriile:

- Podul de Piatră (Splai Bahlui) ☎ /fax: 032/112240
- Șos. Păcurari
- B-dul N. Iorga

☎ TELEFOANE UTILE: FARMACII

FARMACIA MELISSA - MONTERO, PODU ROȘ

Str. Nicolina nr. 2, bl. C7, telefon: 234099
zilnic 8.00 - 20.00, sîmbătă și duminică: 8.00 - 18.00

Comercializează:
- medicamente indigene și import
- gama de vaccinuri produse de Institutul Cantacuzino Iași și București
- tehnică medicală
- produse pentru hrana și îngrijirea copilului
- produse parafarmaceutice

● FARMACIA SF. LAZĂR
zilnic : 8.00 - 20.00
sîmbăta : 8.00 - 14.00
duminica : 8.00 - 14.00
☎ 230.153

● ANDA FARM
Sos. Păcurari, bl. 474
zilnic : 8.00 - 20.00
sîmbăta : 8.00 - 16,00
duminica : 9.00 - 13.00
☎ 252.254

● ALSOC - FARMAVITA
Sf. Andrei 4
(lîngă Biserica Sf. Andrei)
zilnic: 9.00-19.00
sîmbăta: 9.00-14.00
duminica: 9.00-14.00
☎ 112043

● A.T.I.- PULS
Sos. Natională 194, bl. D
zilnic : 8.00 - 20.30
sîmbăta :8.00 - 20.00
duminica : 9.00 - 18.00
☎ 233.242, 233.223

● AVICENNA
Str. Stefan cel Mare nr. 10, bl. B2, sc. B
zilnic : 9.00 - 21.00
sîmbăta :9.00 - 14.00
duminica : închis
☎ 213.047

● BABY FARM
Str. V. Lupu 70-74
zilnic : 8.00 - 20.00
duminica: 9.00 - 13.00
☎ 271.357

● BEST FLORA
Str. Vasile Lupu 108
zilnic: 8.00 - 20.00
duminica: 8.00 - 14.00
☎ 271.962

● CARA
Bd. T. Vladimirescu, cămin T17
zilnic: 8.00 - 20.30
sîmbătă: 8.00 - 19.00
duminica: 8.00 - 13.00
☎ 172.598

● EUROPHARM
Str. Cerna 1 (Mircea cel Bătrîn)
zilnic : 8.00 - 20.00
sîmbătă: 8.00 - 14.00
duminică: 8.00 -14.00
☎ 224.109

● FARMACIA 4
Bd. Stefan cel Mare 3
zilnic : 7.30 - 19.30
sîmbătă : 8.30 - 13.30
☎ 142.020

● FARMACIA GHIȚUN
Str. Cuza Vodă 27
zilnic : 7.00 - 20.30
sîmbăta : 8.00 - 15.00
☎ 147.077, 231.876

● FARMA LIV
Str. Nicolina nr. 11, bl. A5
zilnic : 8.00 - 20.00
sîmbăta: 8.00 - 20.00
duminica: 8.00 - 14.00
☎ 231.197

● GABRIELA FARM
Str. Păcurari, bl. 582
zilnic: 8.00 - 20.00
sîmbăta: 8.00 - 14.00
duminica: 8.00 - 14.00
☎ 140.616, 122.827

● GABRIELA FARM
Str. Gavril Muzicescu nr.6
(lîngă Telefoane)
zilnic: 8.00 - 20.00
sîmbăta: 8.00 - 14.00
duminica: 8.00 - 14.00
☎ 216.507

● IRIS PHYTOPHARMA
Bd. Copou nr. 3
luni-vineri : 7.15 - 20.00
sîmbăta : 9.00 - 18.00
duminică: 9.00 -18.00
☎ 219.296

● FARMACIA PROFARM
str. Carpați nr. 17
(lîngă Posta din Nicolina)
zilnic: 8.00 - 20.00
duminică: 8.00 - 13.00
☎/fax 224.952

● REMEDIA
Str. Gării 30
zilnic : 7.30 - 20.00
sîmbăta : 8.00 - 14.00
Duminica : 8.00 - 14.00
☎ 146.325

● SALVIA
Cuza Vodă 1
zilnic : 7.30 - 20.30
sîmbăta : 8.00 - 14.00
duminica: 8.30 - 14.00
☎ 210.340

● SEMIS
Str. Străpungere Silvestru 7
zilnic : 8.00 - 20.00
sîmbăta : 8.00 - 14.00
☎ 210.542

● SUPER-COPOU
Complex Super-Copou
Str. Oastei nr. 48
Program NON STOP
☎/Fax: 116.722

● TAIFARM 93
Str. Dimineții, bl. 774 (Frumoasa)
zilnic: 8.00 - 20.00
sîmbăta: 9.00 - 13.00
duminica: 9.00 - 13.00
☎/FAX 216.138

● TEOFARM
Bd. Tutora 2 (Calea Chișinăului 2)
zilnic : 8.00 - 20.00
duminică: închis
☎ 231.118

● TEHNIS M.K.S.
str. Vasile Lupu nr. 17
(intersecția Bucsinescu)
luni-sîmbătă: 8.00 - 20.00
duminică: 9.00 - 17.00
☎ 272.180

● TERRA FARM
Farmacie cu gardă de noapte
Str. Carpați nr. 2, bl. 908, parter
Nicolina 2 (după Pasarelă - statie autobuz 28)

● FARMACIA UNIVERSITARĂ
Bd. Independentei
Facultatea de Farmacie
U.M.F. parter (Rotonda)
zilnic: 7.30 - 18.00
sîmbătă: închis
☎ 116.104 int. 33

● FARMACIA NR. 1
B-dul Dacia nr. 32
zilnic: 8.00 - 16.00
sîmbăta: închis
☎ 153.498

● FARMACIA NR. 2
Piata Unirii 3
zilnic: 7.00 - 20.00 - 7.00
sîmbăta: program permanent
duminica: program permanent
Farmacie cu gardă
☎ 116.029

● FARMACIA NR. 7
Str. Socola 9, bl. E.1
zilnic: 7.00 - 20.00
sîmbăta: 8.00 - 14.00
☎ 132.293

● FARMACIA NR. 9
Str. Sălciilor, bl. 828 Nicolina II
zilnic: 7.00 - 20.00
sîmbăta: 8.00 - 14.00
☎ 122.782

● FARMACIA NR. 11
Str. Vasile Lupu 160, bl. G.3
zilnic: 7.00 - 20.00
sîmbăta: 8.00 - 14.00
☎ 175.457

● FARMACIA NR. 15
Bd. Independentei 23
zilnic: 7.00 - 20.00
sîmbăta: 8.00 - 14.00
☎ 116.408

● FARMACIA NR. 50
Str. Vasile Lupu 8, bloc D.3
zilnic: 7.00 - 20.00
sîmbăta: 8.00 - 14.00
☎ 172.867

● FARMACIA NR. 86
Str. Măgurii 4, Nicolina II
zilnic: 7.00 - 20.00
sîmbăta: 8.00 - 14.00
☎ 122.459

● FARMACIA NR. 14 PAȘCANI
Str. Stefan cel Mare nr.118, bl. A4
zilnic: 8.00 - 20.00
sîmbăta: 8.00 - 13.00
duminică: 8.00 - 13.00
☎ 164.059

● POGRANA SRL
STOMATOLOGIE;
TEHNICĂ MEDICALĂ
Str. Piata Voievozilor nr. 19
Alexandru cel Bun
(vis-à-vis de cinema Dacia)
Program: 9.00 -17.00
☎ 156.322, 092-700.514, 092-358.552

● HELICOFARM
str. Silvestru nr. 32
Program: 8.00 -21.00
☎ 116731

MATER OPTICA - cel mai modern centru de oftalmologie și optică medicală din România

- Consultații oftalmologice și optică medicală la nivel european
- Prescripții lentile de contact
- Măsurarea presiunii intraoculare cu aplanotonometru elvețian HAAG-STREIT

Bd. Independenței nr. 10

tel. 214072

Medici care asigură consultații:

Prof. dr. S. BUIUC
Medic primar dr. G. BEȘCHEA
Medic primar dr. G. DIMITRIU
Medic primar dr. G. MACOVEI
Medic specialist dr. C. ANDRON
Medic specialist dr. M. BREDEȚEAN
Medic specialist dr. M. DOGARU
Medic specialist dr. D. PETRARU
Medic specialist dr. G. TODOSI

SERVICII MEDICALE

● MEDICAL TEST
LABORATOR ANALIZE MEDICALE
(peste 200 tipuri de analize cu aparatură și reactivi import: SUA, Germania, Franța etc.) -hematologie, biochimie, imunologie, parazitologie, microbiologie, din care MARKERI TUMORALI, ENDOCRINI, INFECȚIOȘI, RISC CORONARIAN etc. zilnic:7.00-19.00
Bd.N.Iorga 6, bl. 903A
(vis-à-vis de Gara Nicolina)
☎ 230774

● PRIMA
Cabinete medicale
• STOMATOLOGIE - Dr. Vasile Crivoi
Tehnicieni: Nicolae Niculescu, Sorin Ruxandra
• MEDICINĂ GENERALĂ
Dr. Petre Crivoi - medic de familie
- EKG computerizat Microsoft
- Glicemie instant
Str. Ciurchi 109
☎ 175.380

ASTĂZI NOI SUNTEM DE GARDĂ!

● Cabinet de oftalmologie și optică medicală
SC MEDOPTICA SRL str. Arcu nr. 1, bl. TAROM, sc. A (la ieșirea din Cinema "Victoria")
- Consultații, tratamente oftalmologice și optică medicală
- Prescripții lentile de contact CIBA - Vision (inclusiv lentile de contact estetice)
Medici care asigură consultații:
Dr. Anghel Kreolla
Dr. Pepelea Lucia
Dr. Scînteie Mira
Dr. Romanescu Carmen
Dr. Tarasi Carmen
Dr. Dimofte Doina
Dr. Rusu Valeriu
Dr. Constantin Cătălin
Program:
luni - vineri: 9.00 - 19.00
sîmbătă: 10.00 - 14.00
Pentru programări și informații sunați la ☎ 225423

● PRO FAMILIA
Laborator analize medicale
efectuează orice investigație de laborator, executate de profesori universitari
Str. Tutora 11C, sc. D
Program: zilnic: 7.00-18.00
sîmbăta și duminica: 9.00-11.00
☎230.431

● POLICLINICA "PROFESMED"
str. VASILE CONTA nr. 18 (vizavi de policlinica Municipală, Piața Sf. Spiridon)
CONSULTAȚII ȘI TRATAMENTE ÎN TOATE SPECIALITĂȚILE
Se efectuează și: ANALIZE DE LABORATOR cu aparatură și reactivi din import; CHIURETAJE - metoda modernă prin aspirație; ECOGRAFII; ACUPUNCTURĂ în afecțiuni neurologice; TRATAMENTE BIONICE în afecțiuni dermatologice, osoase, neurologice; TRATAREA obezității, impotenței sexuale, infertilității, tulburărilor de creștere.
Medicii Policlinicii sunt nume sonore ale medicinii ieșene, în majoritate profesori universitari. Prețurile percepute pentru consultații și analize sunt cele mai reduse.
☎ 213 226

● CENTRUL MEDICAL "IRIS"
Ecograf Doppler color computerizat
Ecografie generală și pe specialități
Consultații:
- obstetrică - ginecologie
- cardiologie
- urologie
- dermatologie
- psihiatrie
- afecțiuni pulmonare
- medicină generală

Acupunctură
Bd. Copou 38, bl. A4, sc. A, (vis-a-vis de Grădina Copou)
☎ 213793,
orele zilnic: 8.00-20.00
sîmbătă: 8.00 - 14.00

● CONSULTAȚII ȘI ECOGRAFII OBSTETRICĂ - GINECOLOGIE
Dr. Ivona Lupașcu - medic primar
Luni, marți, miercuri și joi
orele: 14.00 - 16.00
Ecograf Doppler color computerizat
Centrul Medical IRIS
Bd. Copou 38, bl. A4, sc. A, (vis-a-vis de Grădina Copou)
☎ 213793, orele 8.00-20.00

● Dr. JURCĂ Liliana - medic primar
Ecografie abdominală, arterială, venoasă, tiroidiană, oftalmologică, testiculară, a prostatei, pentru formațiuni la nivelul pielii, monitorizare transplant renal.
Ecograf Doppler color computerizat
Medicina de familie
Acupunctura
Cabinet medical IRIS
Bd. Copou 38, bl. A4, sc. A, ap. 1
☎ 213793

● Dr. M.E. BERLESCU
medic primar psihiatru
Consultații și terapii biologice și psihoterapice complexe în:
- afecțiuni psihice adulți
- tulburări relaționale familiale
- stări reactive și de neadaptare

Centrul medical "IRIS"
Bd. Copou 38, bl. A4, sc. A, ap. 1
☎ 213793

● Dr. D. CABA
medic primar urolog
Consultații urologice
Ecografia aparatului renal
Centrul medical "IRIS"
Bd. Copou 38, bl. A4, sc. A, ap. 1
Program: luni: 15.00-17.00
joi: 11.00-13.00
Programări între orele 12.00-18.00 la ☎213.793

● Dr. Rădescu Cristian
medic primar radiologie și imagistică medicală
Efectuez examinare ecografică a abdomenului, articulațiilor, părților moi și piele pt precizarea diagnostică.
Centrul medical "IRIS"
Bd. Copou 38, bl. A4, sc. A, ap. 1
Program: luni: 12.00-14.00
miercuri: 12.00-14.00
vineri: 13.00-14.00
sîmbătă: 9.00-10.00
Programare zilnic ☎213.793

● CABINET PARTICULAR DE OBSTETRICĂ ȘI GINECOLOGIE *"ECHOMED"*
■ **ECHOGRAFII:** diagnostic de sarcină, depistarea sexului fetal, afecțiuni ale sînului, abdomino-pelvine.
■ **Chiuretaje uterine** pentru întreruperea cursului sarcinii și control post-chiuretaj
■ **Tratamente pentru sterilitate** (feminină și masculină)
■ **Teste** pentru sarcină (3 min.)
■ **Contracepție** orală și montări sterilete
■ **Colposcopii.**
■ **Cauterizări** - biopsii uterine și de col.
Consultații asigurate de profesori universitari și medici specialiști de înaltă competență profesională.
Șos. Păcurari nr. 4, corp anexă la bl.590A (vis-a-vis de Oficiul PTTR)
☎251927 (fax) ; 018-613.388
PROGRAM:
Luni-Vineri: 9.00-18.00
Sîmbătă: 9.00-14.00
Duminică: 12.30-14.30

● Servicii medicale mobile CORPO SAN
- consultații medicale adulți și copii, la domiciliul pacientului, în regim de maximă urgență;
- asigură electrocardiograme la domiciliul bolnavului cu aparatură medicală performantă;
- echipajul medical poate fi apelat direct la telefonul mobil 092.376.370;

Apelați *NON STOP* CORPO SAN,
tel.mobil 092.376.370
☎113130
Sănătatea este bunul nostru cel mai de preț!

● CABINET STOMATOLOGIC DENTAPRO
DR. LUCIAN TEOFĂNESCU
Str. Rafael 4 (Sărărie, vizavi de Lic. Economic 1):
- consultații GRATUITE;
- refacerea zîmbetului plăcut cu materiale cu aspect identic cu dinții naturali;
- nopți liniștite, fără grija dureri-lor de dinți.

Programează-te ACUM la:
☎ 115521

● POLICLINICILE "MEDISAN"
■ **MEDISAN 2:**
Balneologie, boli interne, cardiologie, chirurgie, dermatologie, homeopatie, medicină generală, neurologie, obstetrică - ginecologie, O.R.L., psihiatrie, psihologie, reumatologie, urologie, fizioterapie, endocrinologie, hematologie
■ **LABORATOR ANALIZE MEDICALE** (mai ales boli parazitare din sînge, secreții și fecale)
■ **Consultații asistate psihoenergetică, diagnoză și clarviziune cu Valentina Gîrlea.**
■ Dermatochirurgie, scoaterea definitivă a firelor de păr de pe față.
■ Tratamente diverse, terapii alternative, homeopate, bioenergie, tehnica REIKI, presopunctură, reflexoterapie.
Str. Sf. Lazăr 49, et 2 (Tipografia Dosoftei)
zilnic: 9.00 - 18.00
sîmbătă: 8.00 -13.00
☎ 232753, 114274

● CABINET DE ALERGOLOGIE
Dr. Victoria Maxim
Medic primar pediatru și specialist alergolog, copii și adulti
Ofer consultații, testări cutanate, tratament.
Piața Voevozilor 13, bloc 3 (Cinema Dacia) în studio FOTO
Marți, Joi: 14.00 - 17.00
Sîmbătă: 9.00 - 11.30
☎ 138594, 136172, 131525

● SOCIETATEA MEDICALĂ "MARIA MAGDALENA"
(înființată în 1992)
Aleea Mușatini nr. 4
funcționează cu:
CABINET BOLI INTERNE ȘI ELECTROCARDIOGRAFIE (cu specialist din Policlinică)
CABINET TRATAMENTE (injecții intramusculare, intravenoase, perfuzii, aerosoloterapie, infiltrații și anestezii locale, electropunctură, magnetoterapie, presopunctură, masaj electric recuperator, kineziterapie, pansamente)
CABINET DE ANESTEZIE, autorizat de Ministerul Sănătății cu practică numai în unități sanitare, dotate cu aparatură verificată și cadru mediu și specialist care a lucrat numai în clinici universitare
CU AMBULANȚA UNITĂȚII se fac consultații și tratamente de urgență la domiciliu precum și internarea cazurilor deosebite
EVITAȚI SPITALIZAREA tratîndu-vă în familie!
☎ 251044, 135209

● CABINET OFTALMOLOGIC
DR. EMILIA DARABĂ,
medic primar oftalmolog
- Consultații și tratamente oftalmologice
- Prescripții ochelari și lentile de contact

Program: luni,miercuri, vineri: 14.30-16.30
Sediu: str. Petru Rareș 14, parter, sc. E, colț cu str. Arcu (lîngă sediul Telecable, vis-a-vis de mag. "Bing-Bang")
Relații și programări la ☎ 213536, 226028

● MEDICAL CENTER - *MICROCLINICĂ DE LUX "THEMIS-ART" Iași*
La jumătate din prețurile pieței medicale românești
Terapie laser fără suferință și durere!
GINECOLOGIE ȘI OBSTATRICĂ: consultații, tratamente (LASER), echografii ginecologice și abdominale, întreruperi de sarcină la cerere (prin metoda aspirație sau metoda instrumentală), sterilități terapie BIONICĂ!), diatermocauterizări, alte intervenții de specialitate, monitorizare postoperatorie (aparatură ultramodernă), staționar cu paturi, consultații gravide (DOPPLER - determinarea sexului fetal etc.)
RECUPERARE NEUROMOTORIE, FIZIOTERAPIE (LASER) ȘI MEDICINĂ GENERALĂ: boli reumatismale, traumatisme osteoarticulare, neurologice etc.
SALĂ DE GIMNASTICĂ (aparatură de ultimă generație): pentru recuperare medicală și întreținere.
- Profesori universitari și medici specialiști de înaltă competență profesională.
str. Luca Arbore 10A, bl. 404, parter
NON STOP! programări
☎/fax: 250929, ☎ 163804

● S.E.C.S. CABINET DE PLANIFICARE FAMILIALĂ
- Counseling în contracepție
- Consultații sexologie, endocrinologie, și ginecologie
- Contraceptive moderne de ultimă generație
- Teste de sarcină
- Contracepții de urgență

Program:
luni - vineri: 15.00-19.00
Str. Oastei 2, (incinta Dispensarului Copou, vis-a vis de Lic. "G. Ibrăileanu")
☎ 272996
HOT - LINE 092389103
zilnic: 20.00-22.00

● STEREOPSIS
Centrul de îngrijire oftalmologică
Asigură prin cadre didactice universitare, medici cu experiență în clinici occidentale:
- consultații și tratamente oftalmologice pentru copii și adulți
- diagnosticul precoce, tratamentul și urmărirea strabismului
- urgențe oftalmologice
- prescriere de ochelari și lentile de contact

PROGRAMĂRI :
Prof. dr. Petre P. Vancea
☎ 133243
Asist. univ. dr. Camelia Bogdănici
☎ 210892
Str. Closca 8, parter, (Centrul Comercial Ștefan cel Mare, vis-a-vis de ASIROM)
☎ 116651, 210892 (pentru urgențe - 092.507913)

● Cabinetul MEDICINĂ ALTERNATIVĂ
BI.TAROM,sc.A - Tel. 225423
■ ***Dr.Beatrice LUCACHE***
• medic primar în medicină generală • acupunctor specializat în Asia: • diagnoză naturistă și alopată • acupunctură
• laseroterapie • maxibustie
• electroacupunctură • masaj
• electronografie
☎ 214177, 225423
ÎNSCRIERI PENTRU MEDIC DE FAMILIE

● CABINET MEDICINĂ GENERALĂ ADULȚI ȘI PEDIATRIE
● CABINET ACUPUNCTURĂ
Dr. BOȚU MAGDALENA
- Consultații medicină generală adulți și pediatrie
- Diagnostic și tratament acupunctură: boli ale aparatului locomotor, cardiovascular, respirator, digestiv, urinar, boli ginecologice și neuropsihiatrice

VĂ OFERIM SERVICIILE DE MEDIC DE FAMILIE
Str. T. Vladimirescu nr. 31, bl. 333, sc. C, ap. 1 - parter (stația Pădurii)
☎ 118189 (cabinet) - 16^{30}-19^{30}
☎ 113481 (domiciliu)

● LABORATOR OPTICĂ MEDICALĂ CRISTAL OPTIC SRL
Policlinica CFR - parter Iași
optician Titiana Cozma
execută ochelari vedere conform prescripției medicale în regim de urgență cu lentile Zeiss, rame import și indigene la prețuri minime.
luni-vineri: 9,00-17,00
☎116.142

● MEDIC PRIMAR PEDIATRU
Doctor în Științe Medicale
CONSTANTIN AILIOAIE
Ofer **permanent consultații** la domiciliul copilului și adolescentului sau la cabinetul meu particular cu **cele mai moderne strategii de tratament.**
Tratăm cu **LOW-LEVEL-LASER** și la domiciliul pacientului **afecțiuni virale** (gripe, bronșiolite, traheobronșite, herpes, stomatite, afte bucale), **ORL** (otite, rinite, rinofaringite, sinuzite), **dermatologice** (fisuri ale buzelor, plăgi vechi, traumatisme musculare și articulare recente, acnee juvenilă), **neuroastenii**.
☎094-507798 (URGENȚE), 251.117

● MEDIRO (servicii medicale)
Asigurăm asistență medicală de specialitate în:
• **MEDICINĂ INTERNĂ, CARDIOLOGIE, NEUROLOGIE, PEDIATRIE, DERMATOLOGIE;**
• **ANALIZE LABORATOR (Biochimie, Hematologie);**
• **ECHOGRAFIE, ELECTROCARDIOGRAME;**
• **Tratamente diverse (injecții intramusculare, intravenoase, infiltrații, perfuzii etc);**
■ **LOGOPEDIE** - Tratament în Tulburări de vorbire la copii și adulți (congenitale, pastraumatice, după accidente ischemice)
■ **DERMO-COSMETOLOGIE ASISTENȚĂ PEDIATRICĂ pe bază de ABONAMENT (3 luni, 6 luni, 12 luni)**
Asistența medicală este acordată de cadre didactice universitare și medici primari de înaltă competență profesională.
Bd. Alexandru cel Bun nr. 4, bl. 1205C-parter (în apropierea Podului dintre cartierele Mircea cel Bătrîn și Al. cel Bun)
Program: zilnic 9.00-19.00
☎ 259.111

● Consultații și ecografii obstetrică - ginecologie
Dr. MIRCEA ONOFRIESCU
medic primar obstetrică-ginecologie
ECHOGRAFII APARAT SIEMENS DOPPLER COLOR
marți și vineri: 13.00-15.00 la **Policlinica Industrială (nr. 2)**
☎ 133088
CONSULTAȚII PROFESMED
luni și vineri: 17.00 - 19.00
☎ 213226

● Prof. univ. dr. N. TRIFAN
Boli de copii și adolescenți, consultații la cabinet și la domiciliul bolnavului.
Promptitudine, competență, eficiență, cost redus.
SÎMBĂTA ÎNTRE 9.00-12.00 CONSULTAȚII GRATUITE PT. PERSOANELE DEFAVORIZATE
Programări la
☎ 113.775

● TRATAMENTE COZAC
Terapie exclusiv naturistă formată din picături superconcentrate, ceaiuri, siropuri testate și aprobate de Ministerul Sănătății (nr. 288/1997), utilizate într-o serie largă de afecțiuni:
■ **MALIGNE**: tumori maligne, ciroză hepatică, boli de sînge
■ **BENIGNE**: tumori benigne, hepatite, ulcere gastroduodenale, boli vasculare, afecțiuni respiratorii, dermatologice, etc.
■ **DIABET ZAHARAT ENERGITINCTONIC (tinctură energizantă)** întărește rezistența organismului și îmbunătățește performanțele fizice, mentale și sexuale, utilă în combaterea stressului
Cozac - speranța vieții tale, acum și la Iași !
Casa sindicatelor, ☎ 135158
Luni-Marți-Joi: 15.00-18.00

● POLICLINICA "SĂNĂTATEA 2000"
Str. Lăpușneanu 7A
☎ 214002
între orele 10^{00}-18^{00} asigură asistență medicală și psihologică în următoarele specialități:
- **Dr. CONSTATIN IORDACHE** - pediatrie, cardiologie pediatrică
- **Dr. DOINA BUDEANU** - psihiatrie adulți
- **Psih. ILEANA HAȚU** - psihologie adolescenți, adulți
- **Dr. ADRIANA PANAITESCU** - psihiatrie copii - adolescenți
- **Dr. GABRIELA DIMITRIU** - oftalmologie
- **Dr. RODICA THEODORU** - dermato-venerologie

La noi veți găsi competență înțelegere și înalt profesionalism.

● CABINET STOMATOLOGIC
Dr. Lucia Bărleanu
(medic primar, doctor în științe medicale)
Dr. Emilian Hurjui - medic primar
Dr. Liviu Ene - medic primar
Oferă:
- Consultații și tratamente stomatologice moderne în condiții deosebite de confort și eleganță;
- Competență profesională și promptitudine;
- Tarife similare celor de la Policlinica cu plată; Reduceri pentru studenți;
- Programări zilnic: str. Sulfinei nr. 15, ☎ **117035**

● Dr. Maria POP
medic specialist psihiatru
- consultații tratamente de specialitate

Programări la tel. 212848

● Dr. BURLACU Maricel
medic primar pediatru
își asumă răspunderea tratării copilului dvs. la domiciliu
Programări la tel. 270779

● Consultații de psihiatrie
Dr.Gh. M. BALAN
medic primar - doctor în medicină
la Policlinica "PROFESMED"
- psihodiagnostic
- chimioterapie • psihoterapie
- condiționare repulsivă la alcool
- hipnoză

Str. Vasile Conta nr. 16 Iași
Programări la
☎ 213226 sau 214595 sau
direct la sediul Policlinicii "PROFESMED"

● CABINET MEDICAL BIO PAN
- *Urologie*
- *Sexologie*
- *Pneumologie*
- Dr. Constantin Liviu Panainte - medic primar urolog, doctor în științe medicale
- Dr. Constantin Panainte - medic primar chirurgie toracică

Str. Vasile Alecsandri nr. 9B, ap. 1, demisol
Zilnic: Urologie 15.00 - 17.00
Pneumologie: 10.00 - 18.00
☎ 032/210.728

● HELICOMED
■ *Dr. Marin Burlea*
Consultații : ecografie, pediatrie, gastroenterologie, endoscopie digestivă, cardiologie, psihiatrie
☎/fax **217.666,** ☎ **092/250707**
■ *Prof. logoped Geta Burlea*
cabinet logopedie
Str. Silvestru nr. 32
Program: 8.00 - 21.00
☎/fax **217.666**

● SOFONEA MEDIPLEX
Str. Cpt. Zaganescu 5 - București
☎ **01/638.84.06, 092-342.628**
■ ***Tratamente disfuncții sexuale (impotență 92%, ejaculare rapidă 98%)***
Valoare tratament - 189.000 lei

● "AMITIE VITAL" - Centrul de Sănătate Mutualist
- o mulțime de facilități: consultații medicale, tratamente, medicamente în regim de protecție socială
• medicină internă, cardiologie, neurologie, ginecologie, urologie, O.R.L., balneologie-reumatologie, pediatrie, dermatologie, psihiatrie, acupunctură, ortopedie

Sănătatea dumneavoastră este grija noastră!

Servicii medicale
- analize medicale de laborator - biochimie și hematologie
- examene echografice complete, electrocardiograme
- fizioterapie pentru boli reumatismale (diadinamice, ionizări, curenți interferențiali, curenți pulsați, în peste 100 de variante, curenți TRABERT, curenți exponențiali, ultrasunete, etc.) pe aparate performante
- tratamente cu laser neinvaziv pentru reumatism, ortopedie, medicină recuperatorie, pentru boli de piele și altele - aparatură de ultimă oră, tehnică de vîrf occidentală
- medicamente și alte facilități

PROGRAM:
luni-vineri: 11.00-19.00 la
☎ **213836**

Prin "AMITIE VITAL" protecția socială devine realitate!

● BIOCARDIA
CENTRUL DE ANALIZE ȘI CONSULTAȚII MEDICALE
Efectuează analize de laborator clinic, biochimie, hematologie, microbiologie, control periodic. Aceste determinări sînt realizate pe **analizoare computerizate** cu rezultate pe loc.
Centrul de afaceri, str. Moara de Foc 35 (lîngă fostul talcioc), nivel 4
☎ /fax 215500

● "BIOENERGO-TERAPIA"
Iași,
Str. Gavril Muzicescu
☎ 032-212357

Cabinetul medical "BIOENERGOTERAPIA" vă oferă:
- **DIAGNOSTIC** complex: reflexogen-auricular, plantar, iridodiagnostic, astrologic, psihosomatic, ecografie psihoenergetică;
- **TRATAMENTE** prin metode ale medicinii clasice și terapii complenentare.

Rezultate deosebite prin dotarea modernă și abordarea completă a dezechilibrelor TRUPEȘTI, PSIHOSOMATICE, SUFLETEȘTI sau SPIRITUALE de către un colectiv de medici, specialiști în TERAPII COMPLEMENTARE și bioenergoterapeuți atestați, cu experiență și competență profesională în: **ACUPUNCTURĂ, HOMEOPATIE, BIOENERGIE, FITOTERAPIE MASAJ, KINETOTERAPIE, DIETOTERAPIE, PSIHOTERAPIE, SUGESTII ÎN STARE PREHIPNOTICĂ, MEDICINĂ ASTROLOGICĂ, TERAPIE ANTIALCOOL-ANTITABAC,** precum și de un preot pentru **TERAPIE DUHOVNICEASCĂ.**

Oferim persoanelor fizice și juridice, în regim de abonament:
- diagnostic și conduită preventivă, stimulare imunitară;
- monitorizare și optimizare terapeutică - pe calculator;
- echilibrare energetică și psihosomatică;
- cursuri teoretice și practice de inițiere în terapii complementare.

Programări NON-STOP la ☎ **094-611581 sau 032-270262**
Homeopatie - ☎ 032-230232
Acupunctură - ☎ 032-175542

Coordonator, bioenergoterapeut **Eugeniu Rădulescu**, președinte A.N.C.A.P. Fil. Iași.

AGENDA OMULUI DE AFACERI

ETNIS

Reprezentanța firmei germane **Vaillant** pentru Moldova, vă oferă:

- *Centrale și cazane pentru încălzit*
- *Echipamente condiționare și climatizare*
- *Radiatoare de oțel, aluminiu și fontă*
- *Rezervoare gaze lichefiate "Shell"*

Proiectare, montaj și garanție 3 ani
Plata în 6 rate lunare

Iași - Str. N. Iorga 7D, bl. F5, tel. 032/230113, fax 032/232690, telemobil 094613246, 094554249

ROTHERM

Reprezentant al firmei
FERROLI și RADSON

- *Cazane și centrale termice gaz metan, motorină*
- *Radiatoare aluminiu și fontă*
- *Echipamente condiționare și climatizare*
- *Dealer autorizat Butan Gaz*

Plata în rate !
Proiectare, montaj, garanție, service etc.

Iași - Bd. T. Vladimirescu nr. 40 (Bucsinescu)
Tel./Fax: 032/175105, 272340

APROTEM SA

comercializează:

- *PIESE SCHIMB tractoare, mașini agricole, auto și rulmenți*
- *MATERIAL DE UZ GENERAL carbid, anvelope, materiale electrice, haine protecție, îngrășăminte chimice*

Șos. Manta Roșie 9,
tel: 230130, 231141, fax: 231566

DAS

Depozit en-gros
MATERIALE ȘI ECHIPAMENTE
pentru instalații
(Romstal, Vaillant, ACV, Guillot, Remeha, De Longhi, McQuay, York)
REDUCERI PÎNĂ LA 15%

Iași, str. Aurel Vlaicu 87,
Tel./Fax: 032-175.488, mobil 094/630.512

CASA DESIGN

Reprezentant BOSCH Germania, ACV Belgia

Prețuri fără concurență pentru:

- *Cazane și centrale termice gaz, motorină*
- *Radiatoare fontă, oțel și aluminiu*
- *Aparate condiționare și climatizare*
- *Amenajări interioare*

Proiectare, montaj, garanție, service

Iași, str. Gîndu nr. 10,
Tel.: 032-212073, mobil 092-725651

UNITRADE

Un partener pentru:

- **MOBILIER BIROU**
- **AMENAJĂRI INTERIOARE**

Iași, bd. Copou nr. 4, tel. 032/213455, 213456

CIMEXIM

Reprezentanță ROMSTAL

- *microcentrale, cazane, injectoare, vase expansiune, boilere, pompe circulație și submersibile, hidrofoare, radiatoare aluminiu și fontă, accesorii, sanitare, scule BOSCH, condiționare aer*
- *contoare ZENNER de apartament*

Proiectare și execuție. Prețuri promoționale !

Iași, Bd. T. Vladimirescu 4,
tel. 032/216397, tel./fax 211082

BRECO IAȘI

PLĂCI ȘI CERNELURI TIPOGRAFICE

Tel/fax: 032/230094

EUROPA GROUP

DISTRIBUITOR BOSCH, ARISTON, BERETA

- CENTRALE TERMICE
- RADIATOARE FONTĂ, OȚEL, ALUMINIU
- CLIMATIZARE
- APOMETRE

Tel. 094-624399, 094-629603

MOLID

Pentru siguranța dumneavoastră!

- SISTEME DE ALARMĂ PENTRU EFRACȚIE, INCENDIU, AUTO
- DISPECERAT DE SUPRAVEGHERE - TELEFONIC ȘI RADIO -
- INTERVENȚIE INARMATĂ I.G.S.

Iași, Bd. Copou nr. 3, et. 4, (Clădirea Trust Construcții)
tel: 032/216671, fax: 032/214564

ELECTRA

lider național interfoane

Instalează, cu plata în rate
INTERFOANE DE ACCES CU CARTELĂ marca ELECTRA
blocuri, vile, sedii de firmă
"pentru liniștea dumneavoastră"

Iași, str. Împăcării 35, bl. 919, Nicolina II,
tel.: 032/126276

ELECTRONIC RESEARCH CENTER

FIRMĂ ROMÂNO-AUSTRIACĂ
vă oferă în rate
INTERFOANE de SCARĂ

Iași, str. Armeană nr. 2, tel. 032-116666

ELYTIS SRL

- *FIRME LUMINOASE*
- *COPERTINE*
- *AMENAJĂRI INTERIOARE*

Șos. Păcurari, bl. 556
Tel. 094 642.765, tel/fax: 219.972

MICA INDUSTRIE

produce gama de mobilier
MOBISET
din lemn și pal de import
* birouri * sufragerii
* dormitoare * bucătării
standardizat sau la comandă, la orice dimensiuni.
Plata în rate, la prețuri care vă convin(g) !

Str. Ipsilanti nr. 19; str. Morilor nr. 11
Tel. 114.737, 117.116, 117.755

MICA INDUSTRIE

CO_2 *Acum reducere de preț 5%*

- CO_2 natural - 98,95%
- CO_2 "BUSE" - 99,95%
- verificări, reparații și încărcări tuburi CO_2 și stingătoare PSI cu pulbere și CO_2
- capsule autosifonante

Iași, Platforma Abator - Tătărași
Tel. 032-178774; 092-535016

TOFAN GRUP

comercializează:

anvelope și camere auto (produse de Danubiana și Victoria Florești)

Iași- Șos. Păcurari nr. 92 (în incinta Transmixt SA)
Tel. 032/154.343, 251.837

SOMETCHIM

prin magazinul Vama Veche

- *produse electrocasnice (TV color, frigidere)*
- *mobilier, covoare, articole de pescuit, menaj, papetărie, alte produse metalo-chimice*
- *avans 40% - rate: 6-12 rate, în funcție de valoarea dolarului*

Adaos minim

Str. Gării nr. 22

S.C. RULMENȚI S.A.

Anunță că începînd din luna aprilie a.c. *produsele sale vor fi disponibile prin noua sa rețea de distribuție avînd centre de desfacere în orașele: București, Ploiești, Craiova, Tîrgu-Jiu, Satu Mare Cluj, Brașov, Tulcea, Iași*

BÎRLAD, TEL. 035/41.58.26
FAX 035/42.18.39

QUATTRO STAGIONI SRL ROMÂNIA

Importator direct Italia
comercializează en gros
tricoturi, tercoturi, stofe, mătăsuri, căptușeli, inserții adezive.

Roman, b-dul Republicii, nr.46
tel: 033-721820, fax: 033-232528,
mobil 092389691

MIRFAN MOBILUX

oferă

- *mobilă sufragerie* • *holuri*
- *dormitoare* • *bucătării*
- *mic mobilier*

Plata în maxim 36 rate lunare

Program luni - vineri: 10.00 - 18.00
Alexandru cel Bun (vis-a-vis de magazin Minerva)
tel. 032/152647

RAINBOW

SPĂLĂTORIE - CURĂȚĂTORIE CHIMICĂ RAPIDĂ

ONORĂM COMENZI LA DOMICILIU

program zilnic 8.00 - 20.00
sîmbăta 8.00 - 14.00

Iași, str. Gh. Doja nr. 10, tel: 032/124636

IMPORTATOR DIRECT

vinde **EN GROS** *la Kg*
imbracaminte si incaltaminte
SECOND HAND
in baloti sigilati, pe sortimente
reduceri de 40% pentru sortimentele de vara

Depozit legume-fructe Scheia, SUCEAVA
Telefon 030 - 444986 (seara), - 521236

EXPANSIV

produce

TOATE tipurile de MOBILIER
pentru birouri și apartamente
pe bază de comandă

Calitate de excepție
la cele mai mici prețuri

Iași, str. Împăcării 3, tel/fax: 032/125109

PANSERVICE

Curățătorie chimică

- la domiciliul clientului
- aparatură ultramodernă
- covoare, mochete - 8000 lei/mp
- tapițerii (inclusiv auto)

Reduceri pentru firme

Tel: 032/272869

TEMPO

Sisteme de alarmă

ATENȚIE LA NEATENȚIE

Tel: 032-234218; 092-364014

TRICOTURI

LYNX, producător direct, privat, 100 tone lunar, tricot orice contextură și culoare, bumbac sau amestec, calitate. Finisăm și tricoturile dvs.
Prețuri fără concurență, fără comisioane.

alb plușat: 38,000 lei/kg

Tel. 092 270910, 092 613250

TRIDOM

CREATIVITATEA NOASTRA, IMAGINEA FIRMEI DUMNEAVOASTRA PRIN :

☐ RECLAME LUMINOASE
☐ AMENAJARI INTERIOARE
☐ MARCHIZE SI COPERTINE
☐ CARTI DE VIZITA & ECUSOANE

TEL. : 092 252 360
TEL / FAX : 032 251 360

AIESEC

Asociația Internațională a Studenților în Economie și Management lansează un NOU program pentru compania dumneavoastră

ITEP
(Programul International de Practică Studentească)

Pentru detalii suplimentare, vă rugăm contactați-ne la telefon: 032-212244

CROSSLAND CO.

HAINE SECOND-HAND

Import Canada
Preț de en-gros

Str. Căminelor 28,
tel./fax 032/219016, 219654, 253158
mobil: 094/876834, 625695

GRIALEX

produce si comercializeaza :
INCALTAMINTE
pentru
copii, femei, barbati

SUCEAVA, str. Traian Vuia nr. 13
tel./fax : 030/ 216103
mobil : 094-532329

COM - DEEA S.R.L.

ȚIGĂRI CARPAȚI
EN-GROS (10t)

HAINE LA KG
IMPORT GERMANIA
COLECTĂ DIRECTĂ

Tel: 092/391.895, 222.912

CENTRE PRELUARE ANUNȚURI MICA PUBLICITATE - MONITORUL

FLORA - Tătărași

Oferă:

- carne, preparate din carne
- lactate, specialități, dulciuri
- pîine, produse de panificație
- băuturi alcoolice

Cele mai mici prețuri! Calitate garantată!

Program: luni-vineri 6.00-20.00; sîmbătă 7.00-15.30; duminică 8.00-14.00
Str. Vasile Lupu nr. 110, tel. 032/175094

ORIGINAL - Dacia

Oferă:

- preparate din carne
- lactate, dulciuri
- pîine, patiserie
- produse de cofetărie

Program: NON STOP
Str. Vitejilor, bl. 3SD8, tel. 032/250879

AVALLON MUSIC

vinde en-gros și en detail:

- **casete audio și CD originale** WARNER, BMG, SONY, POLYGRAM, EMI
- **casete audio și video NEÎNREGISTRATE** TDK, SONY, RAKS, BASF, SAMSUNG
- **aparatură electronică (5-10% comision)**
- **CD recordabile, diskete, soft**
- **XEROX 300/A4, 600/A3**

PROGRAM: zilnic: 8^{00}-20^{00},
sîmbăta: 9^{00}-16^{00} ,duminica: inchis
Tg. Cucu (blocul cu coloane), tel. 032/175838, 270718

VAMA VECHE - Gară

La intrarea în magazinul
SC SOMETCHIM SA (partea stîngă)

Magazin universal

Program: luni-vineri 8,00-16,00 sîmbătă 8,00-12,00
Situat la intersecția dintre strada Gării și Străpungerea Silvestru.

ARIO - Păcurari

comercializează:

- covoare, mochete, festonat covoare și mochete
- confecții blană și piele naturală
- îmbrăcăminte
- stofe mobilă și perdele

Produse de calitate cu plata în rate!

Program: zilnic 10.00-18.00; sîmbătă 9.00-17.00 duminica închis
Bd. Păcurari 142, bl. 585, tel. 032/163928

E.M.I. - Bd. Independenței

Comercializează:

- frigidere, lăzi și vitrine frigorifice
- mașini de spălat, aragaze
- televizoare, produse electronice
- electrocasnice, electrice

Program: luni-vineri 8.00-19.00;
sîmbătă 8.00-13.00; duminică închis
Bd. Independenței, tel. 032/117530

C.M.V.- Podu de Piatră

Oferă:

- produse alimentare, dulciuri, băuturi alcoolice
- cosmetice
- instalații sanitare, căzi, aragaze

Bun gust și calitate la prețuri atractive!

Program: luni-vineri 6.00-21.00;
sîmbătă 7.00-21.00; duminică 8.00-13.00
Complex Podu de Piatră, tel. 032/135598

1001 Articole - Menaj - Podu Roș

S.C. METALO-CHIMICE S.A.
Magazinele C.130 și C.131

Comercializează:

- obiecte de uz casnic
- veselă și obiecte de menaj
- electrice si electronice

Program: luni - vineri 8.00 - 20.00;
sîmbătă 8.00 - 16.00

ELGINA - Alexandru cel Bun

CASĂ DE AMANET

Oferă:

- preparate din carne
- lactate, pîine, băuturi alcoolice
- zahăr, ulei, ouă, făină, dulciuri
- produse pentru curățat și uz casnic

Prețuri minime!

Program: luni-vineri 7.00-20.00;
sîmbătă 7.00-14.00; duminică 8.00-14.00
Bd. Al. cel Bun nr. 44, tel. 032/152070

Vînzări

■ Miere de albine, calitate deosebită, preț 25.000 lei/kg. Telefon 210048.

■ Tablă zincată (SIDEX) și orice fel de produse laminate la prețuri fără concurență. Telefon 036/419985; 092352893. (1251982)

MATERIALE DE CONSTRUCȚII - S.C. MOLDIFCA S.A. IAȘI

Vinde, prin depozitul Dancu din Soseaua Iasi - Ungheni nr. 11, următoarele materiale de construcții: nisip, pietriș - mărgăritar, balast, ciment, var, tuburi canalizare Dn 200 - Dn 800. Se asigură transport. Telefon 176010. (1753244)

■ Mese de biliard, noi, cu placă de marmură sau înlocuitor, sistem cu fise și la oră, accesorii. Mobilă la comandă. Transport. Prețuri fără concurență. Tel. 094-580068; 030/441184 și 030/442724. (1752032)

■ S.C. GRUP ACANTUS SNC vinde făină tip 650 la prețul de 1700 lei/kg plus TVA, în saci egalizați de 40 kg. Telefon 033/734408. (1752171)

■ Televizor alb-negru "Diamant", ultimul tip, în stare de funcționare și frigider "Fram" mijlociu. Telefon 279149.

■ Dulap lemn masiv, cu vechime. Pentru detalii telefon 154608, după orele 17.00.

■ Sifonier cu patru uși și pat pentru o persoană. Telefon 139072.

■ Goblenuri (ne)înrămate, modele deosebite, mileuri și covoare oltenești. Prețuri avantajoase. Telefon 170958. (2305126)

URGENT ȘI IEFTIN

Proteză cimentabilă, sold drept, cu articulație sferică, mărimea 54, import. Telefon 290787.

■ Pianină Ceaikovski, nouă, nefolosită, producție 1985, placă bronz, acordată. Preț estimativ 1000 dolari. (1754385)

IMPORTATOR DIRECT

ÎMBRĂCĂMINTE SECOND-HAND vinde EN GROS, prin punctele de desfacere din: BRĂILA - str. Grivița 151, tel. 039/611825; TECUCI - Centrul comercial GALGROȘ; ONEȘTI - tel. 092/391690, 034/324783, FOCȘANI - Complex Comercial LVG stand 88 tel. 092/501129; GALAȚI - Complex Comercial COMRIMET, intrarea principală tel. 092/287885; ÎMBRĂCĂMINTE DE SEZON - baloți de 50 kg, preț negociabil.

OFERTĂ SPECIALĂ

VODCĂ și ROM en gross - 4000 lei. Tel. 092-230331.

FOARTE URGENT!

INSTALAȚIE INDUSTRIALĂ PENTRU RAFINARE ULEI COMESTIBIL Nouă, completă, dublă rafinare (desmucilaginare, neutralizare, decolorare, winterizare, dezodorizare, polisare) capacitate rafinare minim 4, maxim 20 tone/zi. Tel. 033-733262, 092-237341.

■ Brutăria Frontera vinde avantajos malaxor cu 3 cuve. Tel. 039/618757, zilnic orele 8-18.

■ **SC RAINBOW SRL ODORHEIU SECUIESC oferă la vînzare haine second-hand de foarte bună calitate, import direct BELGIA și OLANDA, la prețuri avantajoase, în saci de 8-10 kg ambalați pe sortimente. Tel. 066-211688 orele 9-16, 066-218068 orele 16-21, 094-635951.**

■ **Goblenuri, modele deosebite. Tel. 034-122698.**

OFERTĂ SPECIALĂ

Mori de măcinat cereale pentru gospodării mici și mijlocii; aeroterme trifazice 16 KW; sobe electrice cu acumulare termică-samotate; radiatoare Jacrays 1800 W; reclame dinamice; cutter ploter și ploter "PIF". Prețuri de producție! Livrarea pe baza de comandă. Expoziție permanentă cu vînzare la Restaurant "Cireșica" Buhuși. Tel-fax. 034-264500 sau 094-584185.

■ Cameră frigorifică (auto) 12 mc; agregate frigorifice pentru camere; compresoare semiermetice pentru camere. VITRINE FRIGORIFICE ORIZONTALE ȘI VERTICALE - BOLD. Asigurăm service în garanție și post-garanție. Tel. 094-868305 sau 034-118566.

■ Second-hand en gross - BALOȚI sigilați SUA - de toamnă, 250 kg, 13.500 lei kg. 037/636134, 092207833.

■ Mese BILIARD-vînzări, recondiționări și schimb postav. Tel 094-886056.

■ Accesorii biliard en gros și en detail. Tel 094-886056.

■ Saci polietilenă groși - 2000 lei/buc. cu TVA inclus; ambalaje din polietilenă, pungi, sacoșe, saci subțiri. Toate la un preț convenabil. Sunați acum la telefon 232000. (1754390)

■ Mașini confecționat ambalaj carton (mașină biguit, mașină slituri - Banzic Croitorie). Relații la telefon 227574.

■ **Ferma Piscicolă Horgești vinde începînd cu data de 25 septembrie, pește proaspăt în orice cantitate; caras - 10.000 lei/kg, novac - 10.000 lei kg, crap-16.700 lei/kg. Prețurile includ TVA. Relații la tel. 034/226005. Program permanent.**

■ IMPORTATOR DIRECT GERMANIA. Vindem încălțăminte second-hand în saci sigilați - 21.900 lei cu TVA și haine second-hand din COLECTĂ DIRECTĂ - preț 13.900 lei cu TVA. Vînzări pe credit de la 1.000.000 pînă la 200.000.000 lei. Telefon 031/511634; 031/512945; 094/503902.

■ LA CEL MAI MIC PREȚ, SACI DE POLIPROPILENĂ (RAFIE), PENTRU MORĂRIT; CEREALE, SEMINȚE, ZAHĂR, ÎNGRĂȘĂMINTE ETC. TEL. 041/665898; 041/695686; 041/516158.

■ PIANINĂ GERMANĂ NEUMEYER CULOARE BEJ, PERFECTĂ STARE ȘI FUNCȚIONARE - 15 MILIOANE LEI. TEL. 034-144682.

■ IMPORTATOR UNGARIA - Carne de porc; componente tranșate; depozitate în frigorifere abator Buzău. Relații la tel/fax: 038-710151; 710710; 436975; mobil 094-569290; 094-569291.

■ Vînd en gros îmbrăcăminte second-hand, import SUA și Olanda, în baloți și saci sigilați și încălțăminte, import Belgia. Telefon 033-732909 și 092397925.

■ TRICOT glat, tetra, interlok, plușat, frotè - alb, color și imprimat, Tel. 037/226700, 092369401.

■ Femelă tînără Rottwaileir, din părinți campioni, foarte sociabilă. Are carte de origine. Telefon 030/521546.

■ UNIT DENTAR CHIRANA funcționabil. Tel. 065-144476, 094-869630 Tg. Mureș.

■ SC RO-COND SRL din Bacău vinde din stoc și la comandă PLĂCI BUREȚE (POLIURETANICE) pentru tapiserie la următoarele dimensiuni 2050 x 1050 x 20 - 100 mm. Pentru informații: Mag. RO-COND, str. Erou Ciprian Pintea nr. 2 - lîngă Stadionul Municipal. Tel. 094-527860, 034-110220.

■ Vînd instalație de sifon (nouă) de "Precizia" București.Tel. 094235705.

■ Manta de ploaie militară, nouă, de aviație, bleomarin, mărimea II-a/52, preț 800.000 lei; haină lungă, neagră din piele de căprioară, talia III-a/52, indiferent de sex, preț 800.000 lei; mașină de scris, nouă, car 32 cm, marca germană, în port-valiză, panglică negru-roșu, preț 700.000 lei; un aparat de fotografiat SMENA - 8 M, nou, preț 150.000 lei. Telefon 231202, după-amiaza. (5603406)

■ Sifonier trei uși, servantă, vitrină, masă televizor, cuier hol, două fotolii și lavoar baie alb, toate cu prețuri reduse. Telefon 146880. (1246648)

■ LEMNE ESENȚĂ TARE - FAG ȘI CARPEN. TELEFON 115197. (2305267)

■ Recamier. Preț informativ un milion lei. Telefon 110518. (2305290)

■ Beci pentru demolare (piatră) în sat Comarna. Preț negociabil. Telefon 174465. (2305137)

■ Costum tergal alb I/48-50, cu pantaloni, pentru miri; costum tergal gri de ocazie. Telefon 230980. (1754395)

■ Pătuț pentru copil cu saltea din iarbă de mare. Telefon 139662. (2305258)

■ Damigene 25 litri (3 buc.) și 50 litri (1 buc.). Telefon 136234, Podu Roș. (2305403)

■ Mini laborator foto. Telefon 059/372725. (2305404)

■ Cavou trei cripte, Cimitirul "Eternitatea". Preț negociabil. Relații la telefon 147693. (2305123)

■ SRL, înființat în 1995, fără activitate, bilanț zero. Preț negociabil. Telefon 124775, orele 16,00-20,00. (2305124)

■ Covor persan, nou, elvețian, 2/3, model deosebit; studio și cuier hol cu dulap. Telefon 212576, după orele 16,00. (1754032)

■ Cofraje, bile, grinzi, oțel beton OB 37, diam. 8. Telefon 173366, după orele 16,00. (1752299)

■ Avantajos! Strung paralel, electrocompresor de tip 1 ECF în 3 cilindri, polizor dublu. Telefon 126494, după orele 18,00. (1754375)

■ Avantajos! Butoi 300 l - zinc și caroserie Wartburg. Telefon 170335. (2505305)

■ Răcitor dozator bere, două capuri, keguri. Relații la telefon 222228. (1752291)

■ Congelator 140 l; pat dublu - fără saltea. Telefon 124932. (1752290)

■ Aspirator japonez nou și tease inox-nou. Avantajos. Telefon 127612. (1752289)

■ Cizme de piele, foarte elegante, noi (300.000 lei) culoare neagră, și haină de merinos (albă cu pete negre, puțin purtată - 300.000 lei). Telefon 161844, între orele 16,00-22,00. Nu deranjați inutil. (1752642)

■ Telefoane Nokia 1611, Philips, Fizz, Motorola 7200. Preț 750.000 - 1.000.000 lei. Relații la telefon 032/217611, 092/352801.

■ Centrală termică obișnuită, pe gaz metan sau lemne: boiler, arzător, mașină "Alba Lux", nouă - în funcțiune. Relații la telefon 279227. (1754355)

■ Godin fontă sanfotată și imprimantă Epson LX-300. Telefon 140516. (1752538)

■ Hidrofor, Prima Press 750 fabricație Germania, capacitate 3000 l/h, aspirație 9 m, refulare 43m/h, absolut nou. Telefon 144846. (2305062)

■ Proteză genunchi, fabricată în Austria. Telefon 234016. (1754482)

■ Urgent! G 13 cu suport (tip industrial). Preț avantajos. Balan Gelu, loc. Tansa, com. Tansa, județul Iași.

■ Baracă tablă, 3,2 m 2,6 m, pereți dubli, termoizolată, căptușită cu pal melaminat, instalație electrică, transportabilă. Preț 6 milioane lei, negociabil. Telefon 154215; 137550 - Gheorghiu. (1752427)

■ Mașină de cusut "Aurica" (URSS). Relații la telefon 290110. (1752151)

■ Urgent. Mașină de spălat automată. Preț convenabil. Telefon 212596, orele 16,00-20,00. (1754443)

■ S.C. vinde en gros încălțăminte second-hand, import Austria. Telefon 032/230608; 094645299. (2305016)

■ Cantități mari de piei dubite, calitate superioară: astrahan negru și gri; vidră; jder. Aștept oferte serioase la telefon 032/117963. (1752445)

Electronice

MARCATOARE PREȚ

Marcatoare preț, etichete, aparate lipit pungi - prețuri promoționale. S.C. ELCOSERV S.R.L. Iași. Telefon/fax 230205. (1752028)

ELCOSERV S.R.L.
ECS
Tel. 230205
IAȘI

ELCOSERV ECS. Ștampile, tușuri, suporți COLOP. Str. Decebal nr. 1, cam. 30. (1752589)

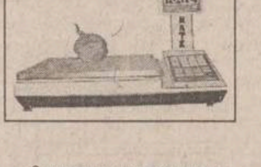

CÎNTARE ELECTRONICE

Cîntare electronice. Distribuție și service prin: S.C. ELCOSERV S.R.L. Iași, telefon/fax 230205. (1752589)

CASE DE MARCAT ELECTRONICE

Case de marcat electronice. Distribuție, service, consumabile prin S.C. ELCOSERV S.R.L. Iași, telefon/fax 230205. (1752589)

CASE DE MARCAT ELECTRONICE 3 MODELE

S.C. Mora Electronics S.R.L., telefon 212735. (1753427)

BALANȚE ELECTRONICE JAPONEZE

Balanțe și platforme electronice. S.C. Mora Electronics, telefon 212735. (1753427)

■ Nokia 3110, model foarte mic, stare perfectă, încărcător 220 V, 2.000.000 lei. Telefon 094/863657.

■ **Telefon Nokia 2110. Preț informativ 1.350.000 lei. Telefon 153419.**

■ Orice telecomandă pentru televizor (95.000 lei), video, satelit, transformatoare de linii. Telefon 092/368868.

■ Vînd stație Tesla 132 studio, 100 w, efect Deley Ibanez, efect Distors chitară, efect Small Stone EH 4800, Phase Shitter, Electro Harmonix, SUA. Tel. 225850.

■ Vînd deck Hitachi dolbby sistem, cap metal, servomecanism, ideal pentru înregistrări. Preț 600.000 lei. Telefon 092440465.

■ SOFT pentru deblocare și decodare REȚEA pentru TELEFOANE MOBILE. Tel. 092-720693.

■ TELEVIZOARE JAPONEZE DiStar acum în România, numai prin REM. Prețuri promoționale începînd de la 179 USD fără TVA. Sunați acum! Telefon 033/232211; 033/232212.

■ GSM - NOKIA 1611 import ANGLIA, încărcător, husă piele. Tel. 034-112109.

■ REM ELECTRONICE - PIATRA NEAMȚ. Cea mai tare ofertă de componente electronice și electrocasnice. Tel. 033/232212.

■ T.V. color Philips funcționale (nefuncționale), prețuri diverse. Minim 350.000. Mașini spălat automate 1.5 mil. Tel. 036/417968.

■ Aparatură discotecă CD player, deck, lumini dinamice 10 buc., 6l,OB 0,50 o, spoturi, becuri rezervă, aparat fum, lichid fum, mixer, cabluri, suporturi, vînzarea integrală, preț 7000 DM. Relații 031/583058.

■ Televizor cu integrate în stare foarte bună. Telefon 114931. (1754280)

Felicitări

■ Cu ocazia zilei de naștere, fratele Vintilă Neculai Gabriel urează scumpului lui frate Daniel multă sănătate, fericire, noroc și succes în viață și tradiționalul "La mulți ani!"

Matrimoniale

■ Colonel inginer(r) fără obligații, apartament, auto, în București. Doresc cunoștință doamnă, prietenie, căsătorie pentru stabilire în Iași sau capitală. OP 7, CP 123 București. (1754312)

■ Licențiat 36/1,76/66, drăguț, serios, doresc pentru căsătorie, domnișoară frumoasă, suplă, inteligentă, peste 1,68 m. Rog foto! (Croitoru L., Bdul Elisabeta nr. 23, ap. 48, sector 5 - București). (1753378)

■ INGINER, 32/1,79/74, apartament, autoturism, serviciu stat, doresc cunoștință tînără, studii superioare, în vederea căsătoriei. Relații la O.P. 3, C.P. 11, Roman.

Pierderi

■ **Cheie autoturism cu breloc. Telefon 210823; 211525.**

■ Permis CFR pe numele Ștefan Elena. Îl declar nul. (2305281)

■ Autorizație asociație fam. Tănasă cu nr. 22408432-26-08-1998. O declar nulă. (5603409)

■ Carte de identitate seria 003265 nr. A 0077101 pe numele Tănasă Dumitru, domiciliat în Iași, str. Ogorului 24. (2305294)

Diverse

HELP LINE - Pentru copiii noștri

Puteți primi GRATUIT informații privind alimentația și creșterea sugarului, zilnic între orele 16,00-17,00, la telefon 214002. Policlinica Sănătatea 2000 dr Iordache Constantin - medic primar pediatru.

HARTA COMERCIALĂ A MUNICIPIULUI IAȘI

DIN 01 SEPTEMBRIE GĂSEȘTI HARTA COMERCIALĂ A MUNICIPIULUI IAȘI, LA TOATE CENTRELE DE DISTRIBUȚIE! TREBUIE DOAR S-O CERI!

■ Fundația FEG face înscrieri la școala postliceală în următoarele domenii: educatori-învățători, asistenți sociali, secretariat, finanțe-contabilitate, funcționari bancari, funcționari vamali, asistenți medicali, tehnicieni dentari, tehnician silvic, tehnician piscicol, cosmetician. Relații și înscrieri la telefon 116309/217364 sau la sediul fundației în str. Cuza-Vodă nr. 1 (fostul ADAS). (1752848)

S.C. INTERCONT IAȘI REPREZENTANT NAȚIONAL UNDEFASA SPANIA

S.C. INTERCONT - Iași, reprezentant național UNDEFASA - Spania, producător de gresie și faianță, caută distribuitori în toată țara. Condiții avantajoase. Telefon 032/251022, Șos. Păcurari nr. 85. (1752184)

■ Societate, vinde bază date - domenii de activitate diverse - din municipiul Iași. Pentru mai multe informații trimiteți la CP 2064, OP 10 Iași-6600, telefonul la care vă putem contacta și eventual un nume de contact.

PARTY D&G

ÎNCHIRIERI TOALETE ELEGANTE

PENTRU DIVERSE OCAZII FESTIVE
nunți, cocktail-uri, banchete, întîlniri de promoție

Tel. 141103

CURSURI LA CASA SINDICATELOR

Începînd cu 1 octombrie 1998

- Școală superioară de secretariat
- Utilizarea P.C.-urilor
- Programare în FOXPRO
- Dactilografie
- Relații publice
- Engleză
- Management
- Marketing
- Contabilitate
- Croitorie
- Depanare TV
- Balet copii. Telefon 135158. (1753114)

■ Producător de confecții în sistem Lohn caută colaboratori, ateliere de minimum 25 mașini, în vederea extinderii activității. Telefon 094630249. (1752432)

■ Numitul Roșca Pavel Cătălin, cu domiciliul cunoscut în Iași, str. Ciurchi nr. 105, bl. F5, sc. E, et. 3, ap. 3, este citat la Judecătoria Iași în dosarul civil nr. 5214/1998, conexat cu dosarul 6277/1998, pentru termenul de judecată din data de 2 octombrie 1998, la completul vînzări imobiliare, ora 11,00. În caz de neprezentare, se va dispune în lipsă. (1754360)

ONORAȚI CETĂȚENI

La 26 septembrie, de la orele 22,00 pînă dimineața la 5, și cine vrea mai poate sta la: CLUB RS, unde la locul bine știut din Tîrgul Ieșilor, pe str. Fătu nr. 2A, va avea loc o mare petrecere, mare! Se va deschide cel mai frumos bar din aceste locuri dăruite băutului, fumatului și altor plăceri! De vreți să vă bucurați, poftiți repede la CLUB RS să vă procurați invitații, că, zău, mai sînt tare puține și întrebate. Vor veni: Ioan Gyuri Pascu și Blue Workers; formația Pacific; alți invitați de marcă (înregistrată). Cine nu eReSte cu noi eReSte singur! Și așa va rămîne!

■ Societatea CARMINE-LINE SRL anunță organizarea expoziției de îmbrăcăminte și încălțăminte second-hand în perioada 28-30 septembrie la Casa de Cultură a Sindicatelor Iași, orele 8,00-18,00. Sînt prezentate articole pentru toate vîrstele, pentru sezonul de toamnă-iarnă. Vă așteptăm! (1752309)

ȘCOALĂ POSTLICEALĂ

Cursuri comasate sîmbăta și duminica. Institul Național Postliceal Pro Humanitas organizează sesiune de înscriere fără concurs de admitere, la următoarele specializări postliceale:

- asistență socială - psihotehnică
- finanțe-contabilitate
- birotică-administrație publică
- învățători-educatori
- comerț alimentație publică
- mangement în turism. Relații zilnic între orele 10,00-17,00, la telefon 032/111624. (3016032)

SALA DE GIMNASTICĂ SUZANA

Pînă la 1 octombrie se definitivează includerea opțională în programul actual a persoanelor care au abonamente pînă la sfîrșitul anului. Pentru pensionari rămîn aceleași facilități. Telefon 135791. (1753353)

■ Cum să scăpați de 10 kg dacă vă place să mîncați. Informații gratuit CP 247 Iași 1 cod 6600. (1754369)

■ Căutăm distribuitori locali pentru produse parafarmaceutice. Telefon 092503620.

RESTAURANT CIREȘICA BUHUȘI

Vă ofer program special de TOPLESS și STRITEASE, orele 22.00-4.00 vă așteptăm! Rezervări la tel. 034-264500.

■ URGENT - CEL MAI SIGUR ȘI CEL MAI MIC PREȚ. EXCURSII: ELVEȚIA-AUSTRIA-ITALIA. TEL. 034-122127.

OFERTĂ SPECIALĂ

Organizăm excursii Italia cu vize individuale SCHENGEN. Înscrieri la Restaurant Cireșica Buhuși. Tel: 034-264500, 094-584185.

OFERTĂ SPECIALĂ

SC SORGENT BACĂU producător de armături (marcă înregistrată) din alamă pentru instalații cu țeavă multistrat, licență KITEC Anglia, asigură toată gama de repere necesare la preț de producător. Informații la tel. 034-188058; 034-144364.

■ **Executăm lucrări de ignifugare (împotriva incendiilor). Vindem vopsea ignifugă ROSIL, culoare maro-roșcat. Tel. 034-118505, 094-623503.**

■ Numitul Acatrinei Gabriel domiciliat în Iași, str. Nicoriță nr. 12 (la familia Acatrinei Mihai) este citat pentru data de 5 octombrie 1998 la Judecătoria Iași, ora 8,00 în calitate de pîrît în procesul de divorț nr. 9157/'98, reclamantă fiind Acatrinei Oana. (1752334)

Pe acest pămînt sînt oameni care folosesc forțele răului. [illegible] rău. [illegible] mulțumire doamnei Mihaela din Buzău, făcătoarea de minuni, care prin puterile ei paranormale mi-a împreunat familia. Această doamnă rezolvă orice problemă!! Cine apelează la ea, cu încredere, nu pleacă cu problema nerezolvată!!! Tel. 038/718415, 094511762.

■ Solicit împrumut 10.000.000 milioane, garanție imobiliară. Telefon 031/526045. Nu deranjați inutil

■ **ORGANIZĂM EXCURSII URGENTE ÎN ANGLIA, ELVEȚIA, AUSTRIA, FRANȚA, ITALIA ȘI GRECIA. GRUPURI ORGANIZATE ȘI INDIVIDUALE, SERVICII COMPLETE, CELE MAI MICI PREȚURI DIN ȚARĂ. TEL. 01-2104104.**

Mă numesc Daniela. Sînt din Vaslui și aduc o imensă mulțumire d-nei Ungureanu Lenuța din Buzău. Am fost bolnavă 6 ani. Am umblat prin medici, preoți și prin mai multe dar nimeni din această țară nu mi-a găsit boala decît Lenuța Ungureanu. Am avut argint viu, iar doamna Lenuța mi-a scos argintul viu; este cu adevărat o făcătoare de minuni. Apelați cu încredere la Lenuța Ungureanu. Locuiește în orașul Buzău, str. Rascoalei nr. 11. Tel 038 / 718415, 038 / 438514.

Aduc imense mulțumiri ghicitoarei Cătălina din Galați pentru rezolvarea cazului meu. Mi-a scos argintul și mi-a adus din nou liniștea în casă. Ceea ce aveam făcut îmi afectase atît sănătatea, cît și sporul în afaceri. Este fiica ghicitoarei Brătara din București, care a rezolvat foarte multă lume. I-a moștenit harul. Multă sănătate familiei. Rodica! Tel. 036/471561 sau 092383380.

■ SC COM-MOBILA S.A. Iași anunță depunerea cererii pentru emiterea autorizației de mediu pentru obiectivul atelier tîmplărie, avînd ca obiect de activitate prelucrarea lemnului, amplasat în Iași, str. Sg. Grigore Ioan nr. 7. Documentația poate fi consultată la sediul Iași, str. Sg. Grigore Ioan nr. 7, telefon 156300 sau la sediul Agenției de Protecția Mediului Iași, str. Th. Văscăuteanu nr. 10. Eventualele observații ale publicului referitoare la activitatea și amplasamentul obiectivului se vor transmite în scris, la Agenția de Protecția Mediului Iași, str. Th. Văscăuteanu nr. 10, în termen de maximum 30 zile de la publicarea acestui anunț. (2305278)

■ Instruire în Reiki - gradul I Reiki - metoda de transfer energetic pentru tratament și autotratament bioenergetic. Tel. [illegible]

■ Pîrîtul D[illegible]k Zoltan, domiciliat în str. Stadionului [illegible] bl. 3, et. 1, ap. 8, este invitat la Judecătoria Iași de reclamanta Deak Maricica, dosar nr. 12745/'98 (avînd ca obiect divorț) cu termen de judecată la data de 7.10.1998, ora 13,00, complet 8. (1752065)

■ Cabinet stomatologic - în funcțiune - zona Complex Comercial Ciurchi. Caut asociat. Telefon 230244.

■ SC ALEXIMEX SRL Iași este citată la Tribunalul Iași, dosar nr. 3462/1997, în calitate de pîrîtă, pentru data de 07.10.1998, fiind în litigiu cu Fabrica de Țigarete Iași.

■ Ofer gratuit unui iubitor de animale o cățelușă, rasă comună, vîrsta două luni, sănătoasă, deparazitată, drăgălașă, bună pentru paza unei curți. Tel. 232706.

■ Ofer gratuit unui iubitor de animale 2 pisicuțe rasă comună, vîrsta 2-3 luni, sănătoase, deparazitate, foarte drăgălașe și jucăușe, educate să nu facă în casă. Tel. 232706. (4470442)

■ Ghicesc în cărți și cafea, dezlegări cununie. Relații la telefon 150873. (1754488)

■ S.C. ASAM S.A. Iași convoacă Adunarea Generală ordinară a Acționarilor, la data de 8 octombrie 1998, ora 14,00, la sediul societății pentru toți acționarii înregistrați în Registrul acționarilor la data de 25 septembrie 1998, cu următoarea ordine de zi: 1. Prezentarea rezultatelor financiare ale sem.I 1998; 2. Aprobarea bugetului de venituri și cheltuieli rectificat pentru anul 1998; 3. Aprobarea obiectivelor și criteriilor de performanță rectificate pentru anul 1998; 4. Diverse. Acționarii pot participa la Adunarea Generală direct, cu buletinul de identitate, sau cu procură specială de reprezentare. Formularele de procură se pot obține de la sediul societății. După completare și semnare, un exemplar din procură va fi depus la sediul societății cu cel puțin 5 zile înainte de data AGA. Documentația referitoare la ordinea de zi poate fi consultată la sediul S.C. ASAM S.A., începînd cu data de 28 septembrie 1998. În cazul în care nu se întrunește cvorumul necesar, Adunarea Generală se va întruni pe data de 9 octombrie 1998, ora 14,00, la sediul S.C. ASAM S.A. Iași. Informații suplimentare se pot obține la telefon 032/175880.

■ Compresoare frigorifice, puteri și prețuri diverse, en-gros, rulmenți indigeni sau din import, orice marcă. Informații la telefon 039/613983.

Mulțumiri

■ Familia Bărbulescu mulțumește tuturor celor ce i-au fost alături la dureroasa încercare. (2305264)

Servicii

■ **Cursuri auto pentru obținerea permisului de conducere categoria B, cu instructor independent experimentat. 350 mii lei + benzina. Telefon 094/611590 (non-stop) sau 142812 (după orele 16,00)**

IMPORTANT!

Perfectăm acte vînzări-cumpărări-schimburi: terenuri, case, apartamente. Comision fix - 200.000 lei. Acum puteți dormi liniștit! Telefon 177929.

■ **SC NORD ARIN INTERNATIONAL execută ferestre TERMOPAN cu tîmplărie din lemn, la comandă. Telefon 092440465.**

INSTALAȚII SANITARE. MONTĂRI APOMETRE

Montări seturi baie; racordări mașini de spălat; alte reparații de orice complexitate. Telefon 127621. Oferim garanție!!! (1753924)

M.V.D. Servicii consulting

Asigurăm servicii pentru:

- Definitivarea formalităților legate de înființarea societăților comerciale cu capital românesc sau străin;
- Înscrieri mențiuni pentru acte adiționale;
- obținerea autorizațiilor și avizelor de funcționare pentru: sedii, spații comerciale, depozite, spații de producție (pompieri, sanepid, mediu, protecția muncii etc.);
- înregistrarea cererilor pentru mărcile de fabrică, de comerț și de servicii la OSIM;
- înregistrarea la DGFPCFS și Administrația Financiară. Hotel Unirea, cam.107. Tel/fax 212299, pentru autorizații cam. 105, tel. 215015. Program 9-19, sîmbătă 9-14.

ÎNFIINȚĂRI SOCIETĂȚI COMERCIALE

- procedură completă: redactare acte, Notariat, Judecătorie, Camera de Comerț, Administrația Financiară, ștampilă;
- termen - 21 zile
- MAJORARE CAPITAL SOCIAL:
- obligatoriu, conform Ordonanței 32/1997
- procedură completă
- ACTE ADIȚIONALE DIVERSE, AVIZE ȘI AUTORIZAȚII FUNCȚIONARE:
- aviz principiu Primărie;
- autorizație sanitară de funcționare;
- autorizație funcționare Primărie;
- autorizație instalare firmă luminoasă.

Birou autorizat, Hotel "Unirea", et. 2, cam. 211. Telefoane 117733 sau 092/211121, zilnic, orele 9,00 - 13,00 și 16,00 - 19,00; sîmbătă: 10,00 - 12,00. (0798407)

- Ștampile, în numai 30 min;
- cărți de vizită;
- imprimări cu folio;
- îndosarieri;
- laminări;
- xerox.

creație ■
material publicitar;
identitate ■
de corporație
consultanță ■
design;

SAXON'S
cărți de vizită - ștampile
Complex Comercial "Rond Tramvai Tg.Cucu"
Tel/Fax: - 032-212257

■ Reparații frigidere la domiciliul clientului. Garanție 2 ani. Telefon 145523. (1752133)

■ Autorizat RENEL, repar/execut instalații electrice, montez lustre, aplice, prize, întrerupătoare etc. Montez dibluri metalice pentru corpuri suspendate, oglinzi, aplice, accesorii baie, ieftin și rapid. Telefon: 171309; 166852.

SERVICE LA DOMICILIU

Autorizat service tv. (experimentat - Goldstar, Nei, Royal, Funai, Grundig, Nippon, Profex, Nokia), video, video-cam și c.d. Specialist în blocuri de alimentare, orice modificări sunet, adaptări selectoare - cablu, pastile video. Precur piese noi, import. Tarife rezonabile. Garanție. Dispecerat: 110572. (1753231)

■ REPARAȚII FRIGIDERE CASNICE ȘI INDUSTRIALE, MAȘINI DE SPĂLAT AUTOMATICE ȘI NORMALE, BOILERE ELECTRICE, ASPIRATOARE ȘI ALTE OBIECTE ELECTROCASNICE. GARANȚIE 2 ANI. TELEFON 128925, 153409 și 094/219067. MĂ DEPLASEZ ȘI ÎN AFARA LOCALITĂȚII! (1754151)

REPARAȚII TV LA DOMICILIU

Inginer service autorizat TV GOLDSTAR, NEI, ROYAL, SAMSUNG, FUNAI, LEVIS, NIPON, HIGA, TEC, FREEDOM, TELECOLOR, PROFEX, CROMATIC, PHILIPS, alte modele. Garanție 3 luni. Tarife cu bun simț. Telefon 175160, urgențe 094812981. (1754096)

STINGĂTOARE

Preț producător: Materiale PSI; Verificări, reparații, reîncărcări; Singura unitate atestată SC ANGELS SRL. Telefon/fax 032/251494, 094/648897.

■ Instalator sanitar, îmi ofer serviciile. Telefon 236189.

INSTALATOR SANITAR

Montez apometre; Reparații instalații sanitare; Montez mașini de spălat; Seturi baie. Ofer garanție. Telefon 123166. (1754471)

■ Inginer specialist, cu certificat de agreere MLPAT, ofer servicii pentru elaborarea documentelor și implementarea sistemului calității. Avizez documente de sistem calitate în vederea participării la licitații. Telefon 216951. (1752116)

■ Dr Elena Monica Chiriac - medic primar psihiatru - oferă consultații, investigații spital, tratament la Policlinica "Sănătatea 2000". Telefon 214002. (1752462)

■ CONTABILITATE. Ținerea contabilității pe calculator, cu asumarea răspunderii conform art. 11(2) din Legea Contabilității Nr. 82/1991, prin încheiere de Contract de Prestări Servicii. Consultații privind modul de aplicare a actelor normative în vigoare, din domeniile: contabil, financiar și fiscal. Economist-contabilitate cu multă experiență, care acordă și solicită multă seriozitate. Telefon 032/252486. (1752452)

INSTALATORI SANITARI ȘI GAZE

Executăm montări apometre, instalații sanitare, încălzire și gaze. Program non-stop. Garanție un an. Telefon 155159 și 135829. (1752302)

■ Mari specialiști în microchirurgia ochiului, de la clinica profesorului Fyodorov (Rusia) oferă consultații în București, Onești. Telefon 094/315133; 01/4104669.

■ Înregistrăm companii offshore și deschidem conturi bancare în Cipru. Telefon 01/4101128.

MEDIC VETERINAR

Ofer: consultații, vaccinări, deparazitări, tratamente medicale și chirurgicale la domiciliul pacientului. Telefon 138328. (1753118)

■ **SC SORGENT SA Bacău, producător de armături (marcă înregistrată) din alamă pentru instalații cu țeavă multistrat licență KITEC Anglia, asigură toată gama de repere necesare la preț de producător. Informații la tel. 034-188038, 034-144364.**

■ **Vize - excursii ISRAEL, CANADA, SUA. Tel. 01-3368417.**

Canada, SUA - emigrări

Michel Beaubien Consulting. Tel. București 01/3226647; Galați 036/454577, 036/443993, 092723119.

■ INDEPENDENT GUARD SECURITY angajează și pregătește personal pentru a deveni agent de pază și protecție. Relații suplimentare la telefon 216025.

■ Reparații parbrize: crăpături, steluțe, lovituri de piatră, garanție nelimitată. Relații la tel. 094-240404. (Salvați-vă banii și parbrizul!).

SC PRESTINVEST

EXECUTĂ ÎN REGIM DE URGENȚĂ CELE MAI IEFTINE HIDROIZOLAȚII TERMOSUDABILE, MATERIALE IMPORT PENTRU PARTICULARI, SRL-URI, SERIOZITATE, CALITATE, GARANȚIE. DEPLASARE ORIUNDE. TEL. 034-183379, 092/347505.

■ Ofer transport marfă, cu Fiat Ducato, orice distanță. Relații în cămin T7, camera 118, pentru Marian. (1752321)

INSTALATOR SANITAR APĂ

Execut reparații, montez seturi baie, apometre, mașini automate de spălat. Ieftin, rapid și garantat. Telefon 132388. (1752295)

■ Economiste contabile, ținem evidență contabilă la firme mici. Garantăm seriozitate și prețuri avantajoase. Telefon 231511 sau 223809. (5603402)

■ Sudor autorizat, execut orice fel de confecții metalice, rapid, ieftin, de calitate. Prețurile cele mai mici din oraș. Telefon 172191. Lăsați mesaj pe robot. (2305330)

■ Inginer, repar orice tip de televizor sau radiocasetofon. Telefon 128356. (1754374)

■ Dresaj cîini, instructor calificat în domeniu, execut pe orice rasă și tip de cîine dresaj general, dresaj pază, protecție și apărare, dresaj pentru atac și lupte, tratamente și vaccinări. Telefon 131685, pager 01/8944444/133860. (1754384)

■ Execut tîmplărie aluminiu, confecții metalice, bannere, firme luminoase, copertine. Comenzi la telefon 155627. Prețuri negociabile. (1754480)

■ Realizăm profesional pagini Web (Internet) pentru persoane fizice sau juridice. Asigurăm serviciu de Hosting (găzduire). Telefon 155132, între orele 20,00-22,00.

■ "Stefi Club" vă oferă siluetă elegantă, armonie prin aerobic, fitness, gimnastică medicală, saună, masaj și anunță începerea cursurilor la sala din spatele Cinematografului "Victoria" - vizavi de frizerie. Program între orele 9,00-21,00. (2305112)

FILMĂRI VIDEO + FOTO PROFESIONALE

Filmări video profesionale, casetă normală, Panasonic M 9000, stereo, super VHS, efecte speciale. Fotografii color. Avantajos. Telefon 129573. (1753465)

■ Tehnoredactare computerizată. Telefon 140775. (1754358)

■ Tinichigiu, execut lucrări acoperiș, șarpante, învelitoare tablă, țiglă, azbociment, jgheaburi, burlane. Telefon 294635. (1752412)

■ Juristă, cunoscătoare a limbilor engleză și franceză, utilizatoare de calculator, calificată, îmi ofer serviciile firmelor sau societăților doritoare. Telefon 115943. (4470439)

■ Tehnoredactare computerizată CV, lucrări diplomă, cărți și alte documente. Telefon 154555. (1754016)

■ Activitate de intermediere autorizată. Aștept solicitări la OP 1, CP 233, Iași - 6600. (1752413)

■ Traducător - translator limba engleză. Tînără licențiată, dinamică, organizată și de încredere. Capabilă să lucreze în regim susținut și de a avea bune relații interpersonale. Stăpînesc excelent limbile engleză și franceză. Telefon 250427. (1754006)

■ Electrician autorizat execut lucrări instalații electrice și reparații electrice interioare. Tel. 113380 (1754279)

■ Transport marfă și persoane cu Dacia Break, pe orice distanță. Seriozitate, confort și siguranță. Telefon 122769.

■ Reparații frigidere casnice și comerciale la unitate și la domiciliu. Acordăm garanție. Comercializăm frigidere cu garanție 1 an. Telefon 127420; 126820. (1754477)

TRADUCERI AUTORIZATE

Notariat, toate limbile de circulație. Sună acum, la 215207

■ Medic, tratez disfuncții sexuale (impotență 92%; ejaculare rapidă 98%), tratament. 189.000 lei. Telefon 01-6388406; 092-342628.

TRADUCERI NOTARIALE

(Documente școlare, dosare emigrare, contracte, certificate, diverse), Cuza Vodă 38 (lîngă Maternitate). Telefon 112201, program 8,30-17,00, luni - sîmbătă. (1752192)

Decese

Cu adîncă durere, Gabi și Doina - fiice, Dorin Pușcașu și Marian Dinu - gineri, împreună cu toată familia, anunță decesul fulgerător a iubitei lor mame, AURORA GOROVEI. Înmormîntarea va avea loc sîmbătă, 26 septembrie, ora 14, la Cimitirul "Eternitate".

MIHAELA HONCU SOTIE, ÎMPREUNĂ CU FIICA, ROXANA-ELENA, CU SUFLETELE ÎNSÎNGERATE DE DURERE, ANUNTĂ ÎNCETAREA DIN VIATĂ A SCUMPULUI LOR, NEPRETUIT, UNIC SI DE INEGALAT SOT SI TATĂ, VIOREL HONCU, LA NUMAI 29 DE ANI. NIMENI SI NIMIC NU NE VA PUTEA UMPLE VREODATĂ GOLUL DIN SUFLETE. AMINTIREA TA VA FI ICOANĂ SFÎNTĂ SUFLETELOR NOASTRE SI TE VOM IUBI MEREU. ÎNMORMÎNTAREA VA AVEA LOC VINERI, 26 SEPTEMBRIE 1998, ORA 12,00 LA CIMITIRUL "SFÎNTA TREIME" ÎN A CĂRUI CAPELĂ SE AFLĂ DEPUS CORPUL NEÎNSUFLETIT. DUMNEZEU SĂ-L IERTE SI SĂ-L ODIHNEASCĂ ÎN PACE DUPĂ LUNGUL CHIN!

Dr Nemteanu Ghiocel-Elena si dr Constanta Mocanu fiice, împreună cu rudele apropiate, anunță cu durere decesul tatălui lor, SILVIU NEMTEANU, fost sef contabil - Spitalul Clinic de pediatrie. Funeraliile vor avea loc în ziua de 26 septembrie 1998, la Cimitirul "Eternitate", la capela căruia se află depus. (2305276)

Iuliana - fiică, Sorin - ginere si Florin - nepot anunță cu durere trecerea în neființă a dragei lor mame VICTORIA STATACHE. Înhumarea va avea loc sîmbătă, 26 septembrie 1998, la ora 12,00, la Cimitirul "Sfintii Petru și Pavel". (2305409)

Familia si rudele apropiate anunță cu durere trecerea în neființă a celei care a fost prof. VICTORIA STATACHE. Înhumarea va avea loc sîmbătă, 26 septembrie, ora 12,00, la Cimitirul "Sfintii Petru si Pavel".

Cu adîncă durere în suflet, părinții - Dumitru si Virginia Mazilu - anunță moartea fulgerătoare a fiului lor VASILE MAZILU, 46 ani. Nu-l vom uita niciodată! Dumnezeu să-l odihnească în pace!

Cu adîncă durere în suflet, Sava Baroncea - cumnat, Mariana - soră si nepotii - Ciprian, Ionut, Ancuta, Alina si Geanina regretă moartea fulgerătoare a cumnatului, frate si moș - VASILE MAZILU, 46 ani. Dumnezeu să-l odihnească în pace! Nu-l vom uita niciodată!

Cu aceeasi durere în suflet, Ioan si Olga Holban regretă moartea fulgerătoare a cumătrului VASILE MAZILU, 46 ani. Dumnezeu să-l ierte! Nu-l vom uita niciodată!

Cu adîncă durere în suflet, Vasile Sopon - cumnat si cumătru, Elena - soră si nepoatele - Alina, Nicoleta, Roxana, Corina si Mihaela regretă moartea fulgerătoare a cumnatului, frate si unchi - VASILE MAZILU, 46 ani. Dumnezeu să-l odihnească în pace! Nu-l vom uita niciodată!

Milica - sotie, Sorin si Corina - copii, împreună cu ginerele - Sorin si nora - Nicoleta anunță moartea fulgerătoare a dragului lor sot, tată si socru - VASILE MAZILU - 46 ani. Nu-l vom uita niciodată, pentru sufletul lui bun, mărinimos, care ne-a ajutat întotdeauna si ne-a înconjurat cu dragoste. Corpul neînsufletit este depus la domiciliul decedatului în strada Sucidava, bloc R5. Înmormîntarea va avea loc sîmbătă, 26 septembrie 1998, la Cimitirul "Sfintii Petru si Pavel", orele 14,00. Îi vom păstra o vesnică amintire! Dumnezeu să-i odihnească în pace sufletul lui bun! (1752325)

Cristian Stefan - fiu, Chirilă - sot, familia Elena si Mihai Erdic - soră si cumnat, familia Cornelia si Petru Tulbure - cumnată si frate - anunță cu adîncă durere că, după o grea suferință, în dimineața zilei de 23 septembrie 1998, inima cea bună a scumpei lor FĂNICA TURCU (55 ani) a încetat să mai bată, lăsînd în urma ei numai lacrimi și durere. Înmormîntarea va avea loc sîmbătă, 26 septembrie 1998, orele 13.00, la Cimitirul "Eternitate".

Condoleanțe

Impresionati de tragica disparitie a fratelui, colectivul SC NORD-EST DISTRIBUTION SA își exprimă profundul regret și este alături de colegele Adriana Dalas și Mihaela Mihai, asigurîndu-le de întreaga compasiune. Sincere condoleante!

Întregul colectiv al Editurii POLIROM este alături de colegul Sorin Mazilu la marea durere pricinuită de pierderea tatălui. Sincere condoleante familiei.

Familia Pintilie Corneliu transmite sincere condoleante familiei ing. Dumitru Câslaru în aceste momente grele prilejuite de pierderea tatălui. Dumnezeu să-l ierte!

Sectorul 3 - "Spatii verzi" transmite sincere condoleante doamnei Elena Cotor la moartea fulgerătoare a sotului - DRAGOȘ COTOR.

Sectia 3 - "Spatii verzi" este alături de doamna Elena Cotor la trecerea în neființă a sotului, DRAGOS COTOR.

Uluiti de disparitia tînărului BOGDAN, sîntem alături de familia Mitică Chelariu cu sufletul si gîndul în aceste momente sfîsietoare. Dumnezeu să-l ierte! Familia Emil Băltianu. (1752307)

FAMILIA MIHAI FOCSA TRANSMITE SINCERE CONDOLEANTE FAMILIILOR HONCU SI GRIBINCEA LA GREAUA PIERDERE PRICINUITĂ PRIN TRECEREA ÎN LUMEA UMBRELOR, LA NUMAI 29 ANI, A LUI VIOREL HONCU. DUMNEZEU SĂ-L IERTE SI SĂ-L ODIHNEASCĂ ÎN PACE! LACRIMI SI FLORI PE TRISTUL SĂU MORMÎNT.

Maistrul si colectivul Farm. 1 Tătărasi din cadrul R.A.T. transmit sincere condoleante familiei Ioan Tărus pentru pierderea suferită. (2305069)

Familia Aneta, Sorinela si Mircea Anton transmite condoleante familiei Camil Statache si Sorin Anton pentru greaua pierdere pricinuită de decesul VICTORIEI STATACHE. (2305409)

Fostii colegi de liceu sînt alături de familia Marian la marea durere pricinuită de trecerea în neființă a fiului VLAD DUMITRU, si transmit sincere condoleante. Dumnezeu să-l odihnească în pace! (2305408)

Sincere condoleante domnului director ing. Dumitru Cîslariu pentru decesul tatălui, din partea familiei inginer Neculai Astratine. (1752323)

Familia Toma Vacaru este alături de dl director ing. Dumitru Cîslariu în aceste momente grele cauzate de decesul tatălui. (1752323)

Locatarii blocului 813 si Asociatia de locatari Nicolina IG, bloc 813, sc. A, strada Sălciilor nr. 24 sînt alături de familia Anton la marea durere pricinuită de decesul mamei VICTORIA STATACHE, si-i transmit sincere condoleante. (1752326)

Colectivul raioanelor de tesături de la Magazinul MOLDOVA UNIVERSAL SA este alături de dna economist Rodica Ciornei, în aceste momente deosebit de grele, si îi transmite sincere condoleante pentru pierderea tatălui. Dumnezeu să-l odihnească în pace!

Academia Oamenilor de Stiință din România - Filiala Iasi transmite sincere condoleante si profunda compasiune domnului academician prof. dr doc. ing. Cristofor Simionescu, precum si întregii familii, pentru trecerea la cele vesnice a doamnei ing. NATALIA SIMIONESCU, distins cercetător chimist si om cu alese calități sufletesti. Odihnească în pace! (1752332)

Prof. dr ing. Aurelian Simionescu, profund impresionat de neasteptata disparitie a doamnei ing. NATALIA SIMIONESCU, personalitate proeminentă a cercetării stiintifice chimice, transmite domnului academician prof. dr doc. ing. Cristofor Simionescu, precum si întregii familii, sincere condoleante si profunda compasiune. Odihnească în pace! (1752332)

Mirel Pătrascu regretă nespus trecerea în neființă a celui care a fost un bun prieten, VIOREL HONCU, om de o rară noblete sufletească și este alături de familiile Honcu și Gribincea în aceste momente de grea suferință. Dumnezeu să-l ierte și să îl aibă în pace! (2305075)

Familia Ponor regretă profund disparitia neasteptată a verisorului VIOREL HONCU, la frageda vîrstă de numai 29 de ani, si transmite sincere condoleante familiei îndurerate. Lacrimi si flori pe tristul său mormînt! Dumnezeu să-l ierte! (5603408)

Familia Vasile Gribincea anunță trecerea prematură în neființă a scumpului nostru VIOREL HONCU, ginere. Dumnezeu să te ierte si să te odihnească în pace, VIORÎCĂ! Bunicii vor avea grijă de Roxi, dar pe tine nimeni nu te poate înlocui. (563408)

Familia Honcu, părinții, fratii, sora, nepotii, rudele apropiate anunță cu durere în suflet trecerea în neființă a scumpului lor fiu, frate, unchi, VIOREL HONCU. Această tragedie căzută ca un fulger, nimeni si nimic nu o va sterge niciodată din sufletele noastre, toată viata te vom plînge pînă în cea din urmă clipă. Nu te vom uita niciodată si te vom iubi mereu! Dumnezeu să-l odihnească în pace! (5603408)

Prietenii de facultate sînt alături de colega lor Corina, în suferinta provocată de decesul neasteptat al tatălui său, CONSTANTIN MAZILU. Dumnezeu să-l odihnească! (2305283)

Colectivul clasei a XII-a A de la Liceul "Dimitrie Cantemir" împreună cu doamna dirigintă Elena Toboseriu sînt alături de doamna profesoară Iuliana Anton în aceste momente de adîncă tristete. Sincere condoleante! (2305282)

Colectivul Mag. 40 OLIMP ALIMENTARA este alături de colega Mariana Lungu în aceste momente grele, si transmite sincere condoleante pentru pierderea prematură a sotului. Dumnezeu să-l odihnească în pace!

Familia preot Ioan Lupan regretă profund pierderea celui care a fost BOGDAN CHELARU. În aceste momente grele, transmitem condoleante familiei îndurerate. Dumnezeu să-l odihnească! (1754494)

Catedra de fizică a Liceului "Dimitrie Cantemir" este alături de prof. I. Anton la marea durere provocată de trecerea în neființă a mamei, prof. VICTORIA STRATACHE. Dumnezeu să o odihnească în pace!)

Colectivul SC BALASTIERA CRISTESTI SA este alături de familia ing. Constantin Cotor în aceste momente de adîncă tristete pricinuite de disparitia prematură a celui care a fost ing. DRAGOS COTOR. Dumnezeu să-l odihnească! (2305422)

Familia Mihai Nechifor regretă trecerea în neființă a celui care a fost VASILE MAZILU (LICĂ), si transmite sincere condoleante familiei îndoliate. Dumnezeu să te odihnească în liniste si pace! (5603405)

Familiile ing. Marin Nicu si ing. Constantin Nicu regretă profund trecerea în neființă a celui care a fost ing. DRAGOȘ COTOR. Sincere condoleante familiei îndoliate. Dumnezeu să-l odihnească! (2305421)

Colectivul Dispensarului Tătărasi este alături de colega lor dr Eleonora Cotor, la marea durere pricinuită de pierderea fiului, ing. DRAGOȘ COTOR. Transmitem sincere condoleante familiei îndurerate. (2305285)

Agentia B.T.T. Iasi regretă profund decesul fostului colaborator VASILE MAZILU, si transmite sincere condoleante familiei. (2305285)

Familiile P. Barbu si R. Florică sînt alături de familiile Dumitru Chelariu si Dumitru Marian în aceste momente grele pricinuite de disparitia fulgerătoare a fiilor BOGDAN si VLAD. Sincere condoleante! (2305287)

Asociatia de proprietari PT 3, Alexandru cel Bun, transmite sincere condoleante familiilor Dumitru Chelariu si Dumitru Marian pentru pierderea suferită prin decesul fiilor - BOGDAN si VLAD. Dumnezeu să-i odihnească în pace! (2305287)

Colectivul Curtii de Apel Iasi transmite sincere condoleante colegei Adriana Crăsmariu pentru greaua pierdere suferită prin decesul tatălui. (2305276)

Familiile Dobrisan își exprimă profundul regret pentru disparitia fulgerătoare si incredibilă a finului, vecinului si prietenului - DRAGOS COTOR. Sîntem alături de familia îndoliată în aceste momente de grea suferință și ne exprimăm sentimente de sinceră si pioasă compasiune. Dumnezeu să-l odihnească în pace!

Familiile Dumitru Cojocaru, Iulian Stoica, Dorin Stoica, Sandu Cojocaru, Costel Năftică, Mihai Piu, Giani Causchi si Irin Prisecaru transmit sincere condoleante familiei Irinel Nica pentru decesul tatălui.

Colectivul Agentiei de Turism TOTEM deplînge disparitia prematură a celui care a fost un bun colaborator, VASILE MAZILU. Transmitem sincere condoleante familiei îndoliate. (2305268)

Conducerea si colectivul de salariati de la SC VINIFRUCT COPOU SA Iasi transmit sincere condoleante dl inginer Dumitru Cîslaru, director general la SC AGROMIXT SA Iasi, pentru pierderea suferită prin decesul tatălui. (2305289)

Colectivul de elevi al clasei a V-a E de la Scoala nr. 3 "Alexandru Vlahută" Iasi împreună cu fosta învătătoare, doamna Anisoara Teletin și diriginta clasei, doamna Daniela Pîslariu, sînt alături de elevul Bogdan Stănilă la marea durere pricinuită de pierderea tatălui.

Felicia și Dragos Filichi - nepoți transmit sincere condoleante unchiului Chirilă si verișorului Cristian pentru pierderea nepretuitei lor FĂNICA TURCU. Regrete eterne! (1752068)

Familia Florica și Ilie Titiliscă regretă profund moartea cumnatei FĂNICA TURCU, si transmit sincere condoleante sotului Chirilă si fiului Cristian. Regrete eterne! (1752068)

Salariatii din cadrul SC MOLDOFOREST SA Iasi sînt alături de dna Adriana Dorneanu la durerea pricinuită de decesul tatălui. Sincere condoleante!

S-a retras în vesnicie VICTORIA STATACHE, slujitor de prestigiu al scolii iesene, devotată mamă si bunică, afectuoasă. Dumnezeu s-o odihnească si s-o aibă în paza protectoare! Sînt alături de Iuliana si întreaga familie Benone, Rada si Ionela Proca. (5601923)

În aceste momente grele, fina - Geanina si cumătrii - Lenuta si Constantin Ailiesei - sînt alături de familia îndoliată Emilia Mazilu la pierderea sotului, si-i transmit sincere condoleante. Dumnezeu să-l odihnească în pace!

Colegii de la DADP si SCLDP Iasi sînt alături de Gabriela Puscasu în aceste momente grele, și transmit sincere condoleante pentru pierderea mamei.

Comemorări

S-a împlinit un an de la tragicul deces al iubitului nostru tătic și sot ILIE PANAINTE, un suflet bun și nobil. Comemorarea va avea loc duminică, 27 septembrie, orele 13.00, la Cimitirul "Buna Vestire". Dumnezeu să-l odihnească în pace!

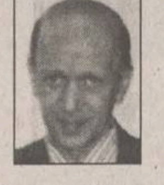

În data de 26 septembrie 1998, scumpul nostru fiu și frate, epigramistul de marcă, inginer ENE VERON, ar fi împlinit 50 de ani, dacă evenimente neelucidate încă nu ni l-ar fi răpit. Cei care l-au cunoscut și vor să-și mai aducă aminte de nobletea lui sufletească și caracterul său caritabil, sînt asteptati la mormîntul defunctului din Cimitirul "Eternitate", sîmbătă, 26 septembrie 1998, ora 12,00, unde va avea loc o slujbă de comemorare. Dumnezeu să-ti vegheze somnul vesnic. Mama, tata și fratele. Dorinta: "S-adun averi, nicicum nu vreau;/ Voi numai o modestă sumă,/ Din anticariat să iau/ Un tom din opera-mi postumă..." (1752330)

Lupta a fost grea. A învins cel mai puternic. Dacă învingeam eu, astăzi, ION ZECA, ar fi împlinit 49 de ani. Ai învins. Doamne protejează sufletul lui bun. Sotia Elena. (2305076)

Doctor Genoveva Balcu, împreună cu Cristian și Daniela, amintesc celor care l-au cunoscut și iubit că sîmbătă, 26 septembrie 1998, ora 12,00 va avea loc la Cimitirul "Eternitate" comemorarea unui an de la disparitia fulgerătoare a distinsului și talentatului doctor, GHEORGHE BALCU, care va rămîne veșnic în sufletele noastre. Timpul nu va putea șterge dragostea și admiratia noastră pentru tine. (192996)

O pioasă aducere aminte, alături de toti cei dragi, azi, la comemorarea a 6 luni de cînd ne-am despărtit de cel mai bun prieten, MIHAI (PUIU) PLATON. Regrete eterne. Familia Petru Pavăl. (2305269)

Cu adîncă durere în suflet, Carmen și Jenita anunță pe toti prietenii și cunoscutii, că pe data de 24 septembrie, s-au împlinit 40 de zile de cînd dragul lor tată și sot, IULIU CRISTEA, a trecut în lumea umbrelor. Comemorarea va avea loc duminică, 27 septembrie la Biserica "Sf. Toma Cosma", la ora 12,00. Dumnezeu să ierte sufletul lui bun și mărinimos! (2305293)

Familiile Constantin Cazacu și Dan Petrescu anunță împlinirea a 40 de zile de la trecerea în lumea vesniciei a celei care a fost, profesor doctor ELENA PUSCASU (VAMANU), o prietenă deosebită, pentru care vom păstra întotdeauna o amintire specială. Dumnezeu să-i vegheze somnul de veci! (2305418)

Sîmbătă, 27 septembrie, se împlinesc 40 de zile de cînd s-a stins din viată scumpa noastră mamă - LUCIA SCHIMBINSKY. Comemorarea va avea loc la Cimitirul "Eternitate", la ora 11,00. Dumnezeu să o odihnească în pace! (2305131)

Angajări

■ SC angajează trei absolvente ale Liceului Economic nr. 1 pentru functia de vînzător. Vîrsta maximă 30 ani, cu experientă în activitatea de comert cu amănuntul în domeniul alimentar. Telefon 271900, orele 8,00-18,00.

■ Se caută fete frumoase, inteligente, pentru protocol, companie, în sistem de colaborare. Preferabil studente - disponibilitate la cerere. Trimiteti C.V. si foto la C.P. 2064, O.P. 10 (garantăm confidentialitate). Remuneratii atrăgătoare!

■ Producător confectii angajează inginer textilist, experientă minimum 2 ani, bun cunoscător al limbii engleze. Salarizare atractivă. Telefon 094/546704. (1752432)

Star Foods

Angajează agent de vînzări pentru Iasi. Cerinte: minim studii medii, abilităti de comunicare. Experienta si masina personală - avantaj. Se oferă reale posibilităti de carieră, training, salariu + comision. Pentru detalii sunati la 092/266657 sau trimiteti curriculum vitae la C.P. 53-103 Bucuresti, pînă la 30 septembrie 1998.

■ SOCIETATE COMERCIALĂ ANGAJEAZĂ DIRECTOR DE ZONĂ. CERINTE: STUDII SUPERIOARE, EXPERIENTĂ ÎN DOMENIU, PERMIS DE CONDUCERE CAT. B, DOMICILIUL STABIL ÎN IASI, MASINĂ PERSONALĂ ÎN PRIMELE 6 LUNI. CEI INTERESATI SÎNT RUGATI SĂ TRIMITĂ C.V. LA FAX: 095/465230 PÎNĂ LA 30.09.1998.

■ REAL-UNIVERSAL COM. SRL Bucuresti - firmă româno-austriacă, cu sediul în Bucuresti, angajează pentru filiala din Iasi: 1. Operator-calculator - cerinte: experientă în utilizarea programului de gestiune - facturare CIEL; cunostinte de contabilitate primară; abilităti în comunicare; aspect fizic agreabil. 2. Reprezentant vînzări - cerinte: experientă în vînzări; abilităti în comunicare. Oferim: angajare cu carte de muncă; posibilitatea de a lucra într-o firmă în continuă dezvoltare; venituri atractive. Înscrierile, pe bază de C.V. se pot face pînă la data de 25 septembrie 1998, la telefon/fax 226600 sau la sediul firmei din Iasi, Sos. Nicolina nr. 45, bl. 966 A.

■ S.C. Q.A.B. (PEPSI COLA) - sucursala Iasi - angajează agent(ă) de vînzări în următoarele conditii: studii superioare, vîrsta 28-35 ani, experientă min. 2 ani în firme de distributie bunuri de larg consum, stagiul militar satisfăcut, domiciliul stabil în municipiul Iasi, permis de conducere cat. B. Persoanele interesate se vor prezenta pentru interviu sîmbătă, 26.09.1998, ora 9,00, la sediul societătii din Sos. Chisinăului nr. 37, avînd asupra lor un CV cu poza anexată. Relatii la telefon 231148. (2305115)

■ NEDO S.R.L. angajează absolventi ai Facultătii de Mecanică, sectia TCM, Relatii la telefon 233444 sau 130894.

■ S.C. PARAMETRU SRL angajează: 2 soferi - conditii: categoria B; C, experientă minim 3 ani; cunostinte de mecanică auto; aspect fizic plăcut; vîrsta maximă 35 ani; 2 delegati - conditii: experientă în domeniul vînzărilor; aspect fizic plăcut, vîrsta maximă 30 ani, cunostinte în domeniul gestiunii; 1 gestionar - conditii: experientă în domeniu (minim 1 an); vîrsta maximă 35 ani. Cei interesati vor depune C.V. la S.C. C.M.V. SRL situată la Podul de Piatră (Calea Gălătii nr. 15) pînă la data de 29.09.1998. Relatii suplimentare la telefon 092/240366. (4470450)

■ S.C CX SCALA SRL, str. Sf. Lazăr nr. 2, telefon 146723, angajează: bucătari cu gestiune (calificare); muncitori necalificati.

■ Firma RELAD PHARMA SRL Iasi angajează director de vînzări. Conditii: studii superioare; experientă în domeniul vînzărilor; experientă managerială; limită de vîrstă - 40 de ani. Toti candidatii interesati sînt rugati să trimită curriculum vitae în atentia directorilor Resurse Umane, fax 01/3129668. (1752303)

■ Agentie caută fete tinere, frumoase pentru contracte în Cipru sau Liban, berărie sau cabaret. Telefon 01/4102911.

■ Temporar muncitori pentru săpătură manuală. Transport gratuit. Telefon 115257. (2305260)

■ Urmare a dezvoltării activitătii, firma LATIN își întăreste echipa organizînd concurs pentru ocuparea următoarelor posturi: SEF COMPARTIMENT COMERCIAL; DIRECTOR DEPARTAMENT. Conditii: vîrsta maximă 40 ani, studii economice superioare, cunoasterea limbii italiene, permis categoria B. SEF MAGAZIN, SEF STAND. Conditii: vîrsta maximă 35 ani, studii superioare/medii, cunoasterea unei limbi străine, permis categoria B. LUCRĂTOR COMERCIAL. Conditii: vîrsta maximă 30 ani, studii medii/superioare, permis categoria B. Înscrierile se fac zilnic, la sediul societătii din strada Armeană. Telefon 142030, 115151.

■ Grupul Scolar Agricol Podu Iloaiei angajează supraveghetor de noapte pentru căminul de băieti. Telefon 740155. (1754392)

■ Policlinica Stomatologică centrală doreste să-si crească activitatea si caută pentru angajare 2 tineri si entuziasti medici stomatologici, dornici de afirmare si cu posibilităti de a munci non-stop, bărbati/femei. Telefon 214825. (1754387)

■ Agenti financiari, telefon 122213. (2305263)

■ Inspectoratul Judetean de Sănătate Publică Iasi scoate la concurs 1 post de asistent medical igienă, cu scoală postliceală sanitară, la Dispensarul Comasat Tătărasi. Concursul va avea loc după 15 zile de la data publicării anuntului. Relatii suplimentare la telefon 210900 - int. 119 sau la sediul unitătii din Iasi, str. N. Bălcescu nr. 21.

■ S.C. VITALEF S.A. Iasi, Bdul Chimiei nr. 12, organizează concurs în ziua de 30.09.1998, orele 10,00, la sediul unitătii, în vederea ocupării postului de sef Laborator analize - C.T.C. Conditii de participare: absolvent Facultatea de Chimie - specializare Industrie Alimentară; vîrsta pînă în 30 ani; sex - feminin; cunostinte limba engleză; cunostinte utilizare microcalculatoare PC; domiciliul stabil în municipiul Iasi. Nu se acceptă dosare ale persoanelor ce au absolvit facultăti cu specializări înrudite. Informatii suplimentare la sediul firmei din Bdul Chimiei nr. 12, telefon 032/133201 int. 18 si 032/137882. (2305328)

■ Firma SC DAS SRL, cu sediul în Iasi, str. Aurel Vlaicu nr. 87, angajează: gestionar depozit instalatii; sudor electric si autogen; zidar-zugrav; fierar-betonist; instalator-izolator; muncitor necalificat. Telefon 175488 sau 230637. (2305120)

■ Societate de constructii angajează fierari, zidari, necalificati si mozaicari. Relatii la telefon 152959. (1754033)

■ Caut agenti distribuitori. Nu contează vîrsta si calificarea. Program liber. Telefon 155342, program 9,30-14,00. (4470447)

■ S.C. ACVARES S.A. angajează două vînzătoare pentru Magazinul "AQUA 2". Sîntem foarte exigenti în ceea ce priveste: prezenta fizică; corectitudinea; hărnicia. Sîntem generosi în privinta salariului. Cererile se depun la sediul firmei sau la Magazinul "AQUA 3" (Păcurari). Selectia va avea loc în ziua de luni, 28.09.1998, ora 10,00, la sediul firmei. Alte informatii la telefon 221909. (1752433)

■ Muncă pentru studenti în Marea Britanie. Vara 1999; 720 £ lună. Data limită - 15 octombrie. Telefon 158291, orele 20,30-22,30. (1752629)

■ Vulcanizator cu experientă în domeniu minim 2 ani. Telefon 125342 sau 092/354287. (2305021)

■ Contracte dansatoare 12 tări. Telefon 050/734240; 094560180.

■ S.C. angajează confectionere cu experientă pentru masini de cusut industriale si masini de surfilat. Telefon 165924. (2305310)

■ SC HILTI Co, prin reprezentanta sa din Iasi, promovează personal calificat pentru lucru în străinătate în următoarele domenii: Platforme de foraj marin în Marea Nordului - ingineri chimisti, petro-chimisti, petrol si gaze, geologi, medici generalisti, ofiteri marină, informaticieni, ciberneticieni, ingineri automatizări, operatori chimisti, sudori, muncitori petrolisti, operatori motoare, scafandri, operatori radio, marinari, asistenti medicali, bucătari, patiseri, cofetari cu experientă; Statii pompare si conducte petrol si gaze Kuweit, E.A.U. - ingineri TCM, ingineri petrol si gaze, ingineri petrochimisti, geologi, operatori chimisti, tinichigii industriali, lăcătusi mecanici, sudori (3 specializări), operatori motoare în petrol si gaze, muncitori petrolisti. Franta - informaticieni cu minimum 4 ani de facultate; Chile - ingineri Masini-Unelte; Brazilia - ingineri industrializarea lemnului. Alte specializări cu studii superioare - ofertare generală la bursa locurilor de muncă din Londra. Relatii suplimentare zilnic, 10.00-16.00, la telefon 032/226724 sau 032/117108.

■ Doresti să faci parte dintr-o companie internatională de prestigiu? Crezi că esti capabil să-ti cîstigi singur existenta? Doresti să-ti pui în valoare capacitatea de comunicare si relatiile personale? Domeniul publicitar este cel în care doresti să faci carieră? Dacă poti răspunde favorabil la toate aceste întrebări, atunci următorul anunt te priveste personal: RADIO CONTACT Iasi, Departamentul Marketing-Publicitate, are la dispozitie 4 posturi vacante de agenti de vînzări spatiu publicitar. Profilul candidatului ideal: bine motivat; excelente abilităti de comunicare; dinamic; student si licentiat, dispus să lucreze pe teren si fără a se uita la ceas. Se oferă salariu atractiv în functie de performantele obtinute. Dosarul de concurs va cuprinde un CV si o scrisoare de motivatie si va fi depus la sediul Radio Contact Iasi din Piata Unirii nr. 2, Hotel Unirea, et. 12, pînă marti, 6 octombrie. Interviurile vor debuta joi, 8 octombrie, ora 10,00.

Cumpărări

■ ACHIZITIONĂM SEMINTE DOVLEAC. TELEFON 068/421610; 068/423207.

■ SC ULENA SRL Bacău - Răcăciuni cumpără seminte FLOAREA SOARELUI, pret 200 $/tonă. Prestări servicii 22 litri ulei dublu rafinat la 100 kg floare. Tel. 034-251240.

■ Brutăria Frontera cu sediul în Brăila, str. Th. Amann nr. 99, achizitionează grîu. Informatii la sediul unitătii sau la tel. 039/618757.

■ Căutăm firme de distributie locală pentru produse parafarmaceutice. Telefon 092503620.

AGENȚIA INTERNAȚIONALĂ BARAN & CO

Oferă contracte de muncă, cu si fără dans, tinerelor, 18-28 de ani, în Elvetia, Canada, Austria, Japonia, Mexic, Cipru, Turcia, Liban. Impresariem si rupe de dans profesioniste. Salarizare exceptională. Oferim si cerem seriozitate maximă. Asigurăm coregrafie, costume, cazare. Tel. 01-6663363, 092-241350.

■ NARDO MANNEQUIN - FIRMĂ DE IMPRESARIAT ARTISTIC ROMÂNO-ELVETIANĂ selectionează tinere 19-27 ani cu potential de dansatoare, care vor fi pregătite (se asigură COREGRAFIE, COSTUME, CAZARE) pentru contracte de muncă în OCCIDENT: ELVETIA, LICHTENSTEIN, AUSTRIA, CANADA, JAPONIA. OFERIM si CEREM SERRIOZITATE MAXIMĂ!. Tel. 01-250.11.82; 01-250.97.95, 092-72.53.41.

■ SC DUVAL selecționează tinere 18-28 de ani, pentru contracte de dans în ELVETIA, TURCIA, AUSTRIA, JAPONIA si CIPRU. Salarizare exceptională. Seriozitate maximă. Asigurăm coregrafie, costume, cazare, salariu. Tel. 01-6376659, 092-706672.

■ S.C. CENTRAL SRL ANGAJEAZĂ CASIER SI VÎNZĂTORI CU EXPERIENTĂ ÎN DOMENIUL PRODUSELOR ALIMENTARE. TELEFON 213615. (2305277)

■ Cumpăr nucă; miez de nucă, miere de albine. Tel. 039/613855; 092/397817; 092/578159.

■ Cumpăr pînze mecanice de 600 mm, minim 100 buc, contactori electrici de la 25A, 250A si diverse electrice; cumpăr motoare electrice de la 1 KW la 100 Kw. Tel. 039/679958.

■ Cumpăr cupoane agricole. Pret maxim. 036/464586 sau 094601189.

■ Garaj tip Someo. Telefon 216060. (2305274)

■ Televizoare cu circuite integrate defecte, cu tub bun. Ofer între 100 si 200 mii lei. Telefon 113380. (1754280)

■ Cupoane agricole, pret avantajos. Relatii la toneta cu lozuri de lîngă Restaurant "Familial", orele 8,00-19,00. (1754054)

■ Cupoane agricole, pret avantajos. Relatii la toneta cu lozuri din fata Florăriei "Decora" din statia de tramvai din Centru, orele 8,00-20,00. Seriozitate. (1753307)

■ Cupoane agricole, pret negociabil, la cantităti mari pret maxim. Seriozitate. Telefon 178418. (1753307)

■ Ambalaj - 1/24, 1/20, 1/1, sticle 1L. Telefon 126048. (1754462)

■ Bicicletă Montaine Byke. Telefon 271963, între orele 8,00-16,00. (1754035)

Licitații

■ Banca Agricolă SA - Sucursala Coordonatoare Iasi vinde prin licitatie publică următoarele bunuri mobile, proprietatea SC C.I.P. Tomesti SA: autocamion SAVIEM - 2 buc, buldozer S 650, tomberon furaje, remorcă auto, bazin tip cisternă, selector seminte, dubită TV, fotolii - 4 buc, calculator, cuier hol, fisete metalice - 2 buc, spalieri - 20 buc. Licitatia va avea loc la sediul SC C.I.P. Tomesti SA, comuna Tomesti, judetul Iasi, în ziua de 25 septembrie 1998, orele 10,00. Plata se face în numerar sau cu CEC. Relatii suplimentare la telefon 215964, respectiv 140143.

■ Primăria comunei Movileni anunță organizarea licitatiei în vederea concesionării iazurilor primăriei. Licitatia va avea loc în data de 12.10.1998, ora 10,00, la sediul Primăriei Movileni. Relatii suplimentare la telefon 297878. (2305153)

■ CONSUMCOOP TÎRGU FRUMOS organizează licitatie publică în fiecare zi de luni, începînd cu data de 5 oct. 1998, ora 11,00, pentru vînzarea Complexului de Alimentatie Publică HANUL TG. FRUMOS (44 locuri cazare, 400 locuri la mese etc.). Relatii la telefon 116094, 710530 sau la sediul CONSUMCOOP Tg. Frumos, judetul Iasi.

■ S.C. MADÎRJAC S.A. judetul Iasi vinde prin licitatie publică următoarele utilaje: plug P.P.3; disc G.D. 3,2. Licitatia va avea loc în ziua de 1.10.1998, ora 11,00, la sediul Primăriei Mădîrjac, judetul Iasi. Relatii suplimentare la Primăria Madîrjac, telefon 1. (1752637)

NU STA DEOPARTE DACĂ VREI SĂ AI PARTE!

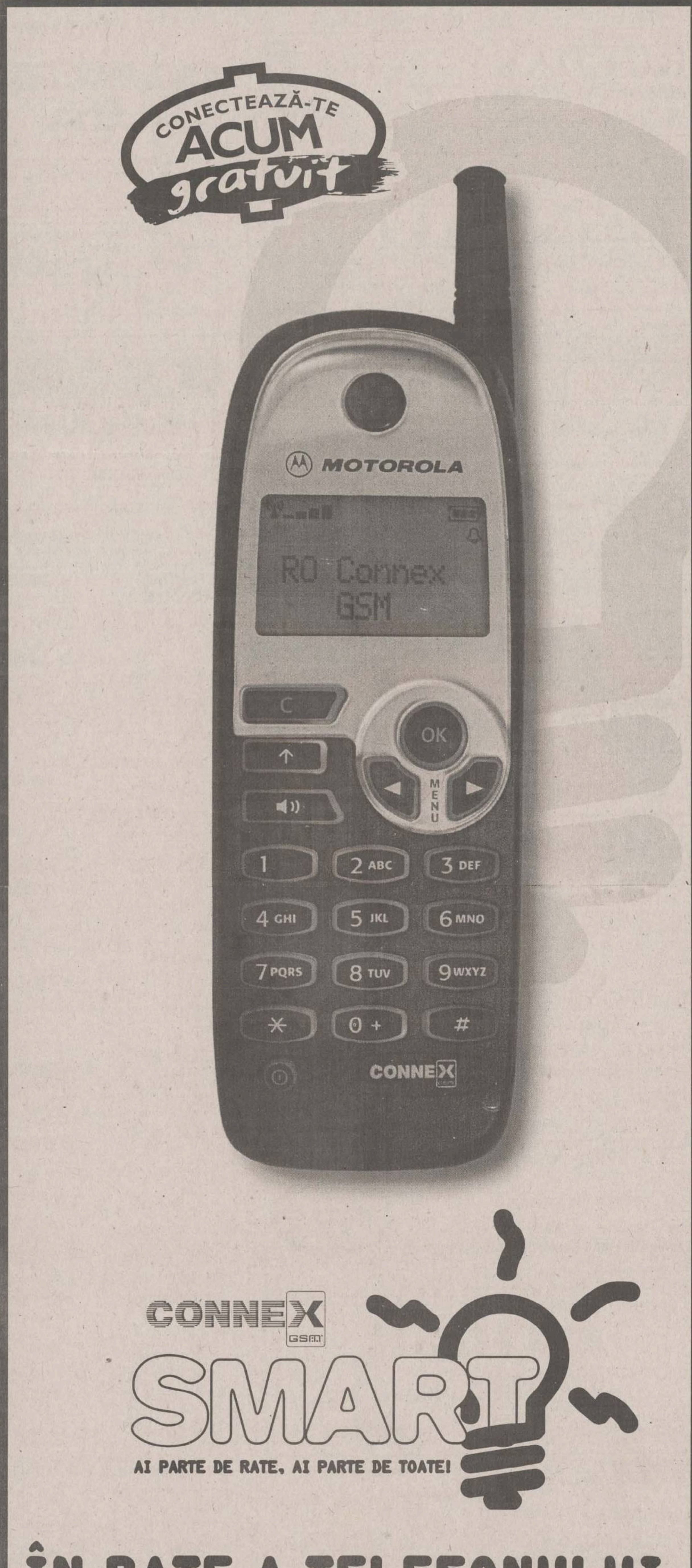
CONECTEAZĂ-TE ACUM gratuit
MOTOROLA
RO Connex GSM
OK
MENU
CONNEX
CONNEX GSM
SMART
AI PARTE DE RATE, AI PARTE DE TOATE!

Vrei să ai parte de calitatea CONNEX GSM? Acum nu mai trebuie să pui nimic deoparte! Prin sistemul de plată în rate CONNEX SMART poţi avea un Motorola d520, model 1998! Plătind numai 89$ avans şi 21$ pe lună timp de 6 luni! Şi, mai mult, când o să fie vorba de vacanţă, distracţie şi celelalte lucruri pe care ţi le doreşti, nu va trebui să stai deoparte! Bucură-te de calitatea CONNEX GSM!

* Preţurile nu includ T.V.A.

SISTEM DE PLATĂ ÎN RATE A TELEFONULUI

MEDITAŢII

■ **MATEMATICA, PENTRU ADMITEREA LA FACULTATE, PROGRAM SPECIAL DE PREGĂTIRE. RELATII LA TELEFON 151490, DUPĂ ORELE 20.00 - ADRIAN.**

■ Matematică, pentru examen capacitate, bacalaureat, admitere în facultate, olimpiade. Pret 35.000 - 50.000 sedinta. Mă deplasez si la domiciliul elevului. Profesor, dublu licentiat, fost component al lotului olimpic, cu experientă. Telefon 219883. (1753475)

■ Profesoară, meditez istorie pentru examenul de capacitate si pentru bacalaureat. Relatii la telefon 094/878951, numai între orele 10.00-13.00.

■ Italiană şi engleză. Student cu experientă si răbdare. telefon 151490, între orele 18,00-19,00. Mihai.

■ **Student, anul III la ISE, acord meditaţii la economie, în vederea admiterii la facultate. Telefon 153419.**

■ **STUDENT, ACORD MEDITATII LA MATEMATICĂ PENTRU ADMITEREA ÎN LICEU. TELEFON 153419.**

■ Filosofie, logică, pentru o pregătire temeinică în vederea bacalaureatului si a admiterii. Telefon 159870. (1754495)

■ Absolventă limba engleză. Meditatii nivel de liceu, zona Podu Ros. Telefon 139863. (2305419)

■ Profesor cu experientă, gradul I, meditez avantajos filosofie, economie, psihologie, admitere. Garantez reusită în functie de capacităti. Telefon 163652, după orele 18,00.

■ Profesoară, meditez avantajos si eficient limba română, orice nivel. Garantez satisfactie. Telefon 142406. (2305288)

■ Pregătire temeinică si seriozitate maximă, la matematică, la toate nivelele. Asistent universitar. Telefon 156726.

■ Profesoară de limba română, meditez elevi din clasele V-VIII pentru examen de capacitate si pentru bacalaureat. Telefon 139787. (2305253)

■ Profesoară, meditez matematica, orice nivel. Telefon 272513. (2305251)

■ Meditez matematică, clasele V-VIII. Telefon 259537.

■ Profesor matematică liceu, meditez, orice nivel. Telefon 136234 (Podu Ros). (2305403)

■ Profesor cu experientă si rezultate deosebite, meditez fizică, orice nivel. Telefon 139508. (2305406)

■ Limbă si literatura română, clasele V-XII. Limba engleză pentru prescolari/scolari, orice nivel. Profesoară, telefon 139027 (orele 20,00-22,00). (2305415)

■ Engleză, franceză, limba română, orice nivel, pret avantajos. Telefon 146036. (1754383)

■ Matematică, cl. V-XII, 7.500/h, testare lunară gratuită. Cer seriozitate. Telefon 176351. (1754373)

■ Limba engleză, începători, mediu cu posibilitatea ulterioară de meditatii prin corespondentă cu profesori din US. Telefon 175594, după orele 18,00. (1754371)

■ Profesoară, meditez fizică, chimie (bacalaureat, admitere), matematică (cl. V-VIII), 15.000 lei/h. Telefon136581.

■ Fizică bacalaureat si admitere, profesor. Telefon 253012, după orele 19,00. (2305058)

■ Studentă, prepar engleza, franceza si execut traduceri la domiciliu. Telefon 143582. (1754366)

■ Absolventă, meditatii engleză. Traduceri engleză si franceză. Telefon 216930 (după ora 17,00). (5601904)

■ Profesoară matematică, pregătesc copii pentru admitere liceu, facultate, orice nivel. Relatii la telefon 122314 - pentru Carmen (14,00 - 21,00). (1754460).

■ Engleză - curs intensiv individual, performantă în 25-30 sedinte. Util si pentru bacalaureat. Telefon 124558.

■ Doriti ca matematica să nu fie o problemă, să stiti mai mult si mai bine? Studenta, acord meditatii cl. V-XII. Telefon 143839. (1754289)

■ Engleza si spaniola pentru admitere, student la Litere. Telefon 259352. (1752150)

■ Studentă, acord meditatii matematică, orice nivel. Reusită garantată. Telefon 233408. (1752187)

AGENDA AUTO

PIESE AUTO IMPORT

CASTROL
BOSCH
MICHELIN
DUNLOP
GOODYEAR
SACHS

Oferta săptămînii

Ulei motor
CASTROL - TXT 5W40
pentru perioada de garanţie
la toate autoturismele DAEWOO

INFOTEC SRL - Str. Împăcării nr. 35, bl. 919 ☎ 221405, 226898; luni - vineri 9,00 - 18,00; sîmbătă 9,00 - 14,00

SIX SRL - vopsele STANDOX
Străpungere Ştefan cel Mare nr. 3, ☎ 117557
luni - vineri 9,00 - 18,00; sîmbătă 9,00 - 12,00

RUEDAS

PIESE AUTO IMPORT
Dealer BOSCH, MONROE
DAEWOO - consumabile
Iaşi, str. Armeană 5,
tel: 032/213657, fax: 032/112239

amortizoare bujii
curele filtre plăcuţe
pompe apă saboţi
pompe benzină
segmenţi garnituri
bucse si multe altele
(stoc comenzi)

Reduceri 3 - 10%

AUTO RICAMBI

• **Importator piese auto**
luni - vineri: 9,00 - 1 8,00
sîmbătă: 9,00 - 14,00
IAŞI, Piata CUG (magazin), ☎ / FAX **225151**
Bacău, str. 9 Mai nr. 29 , ☎ 034 / 170819
Suceava, str. Simion Florea, ☎ 030 / 216416

GARANTIE PE VIATA!
• SISTEME DE ALARMA
MAAT, FBI, UNGO - SUA
• SUDARI PARBRIZE
-5%
Păcurari 92 (incinta Transmixt) ☎ 259.690

BOGE · QH · febi bilstein · Æ ENGINE PARTS · GLASER · GLO · Lipmesa · ARAL

Amortizoare, arcuri, bucşe
sc **VIBOL** SRL
luni-vineri: 9.00-18.00,
sîmbătă: 9.00-14.00
IAŞI, str. Uzinei 32, tel./fax: 032-115.830
BACĂU, cartier TIC-TAC, tel. 034/110.829
mobil 094/514.700
Livrare în 48 ore

Lipmesa Amortizoare

Transport marfă FORD CARGO 5t
mobil 094/514.701

Motor PIESE AUTO

Toată gama de piese şi accesorii auto.
Piese auto import din stoc şi la comandă.

OFERTA SĂPTĂMÎNII:
Ulei LIQUI MOLY - 80.000 lei/5 l (TVA inclus) (Dacia, Oltcit)
Plăcuţe frînă CIELO - 130.000 lei (TVA inclus)
Program zilnic: 8.00 - 18.00
sîmbătă: 8.00-13.00
Str. Armeană nr. 22; ☎ 211128, Tel./fax: 210981

---

sc SANDU ET Co TORO snc
Piese auto IMPORT
- segmenţi GOETZE, MAHLE
(YW - AUDI, VOLVO, RENAULT, MERCEDES)
- pivoţi, capete bară, plăcuţe frînă
- curele distribuţie, ventilator
- filtre (aer, benzină, ulei, motorină)
Primim comenzi. Preţuri ce sfidează concurenţa.
luni - vineri: 8.30 - 18.00 sîmbătă: 8.30 - 14.00
Bd. Tudor Vladimirescu 303 (Podu de Fier)
tel: 092.319.078

STOP

Aici se vând produse
POLICOLOR

EN GROS

impar auto iasi
Tel: 032/219470, 142680

impar auto bacau
Tel: 034/135121, 117310

AMRS

• Amortizoare
SACHS
luni - vineri 9,00 - 19,00
sîmbătă 9,00-14,00
Str. Păcurari nr. 78
☎ 032/214150

INTERNATIONAL COMPLEX SERVICE
vă oferă:
Dealer DAEWOO
autoturisme DAEWOO, piese de schimb, accesorii auto, carburanti, lubrifianti, consignatie autoturisme:
• reparatii în garantie si postgarantie, întretineri periodice pentru DAEWOO si OLTCIT
• *INSPECTII TEHNICE PERIODICE PENTRU TOATE TIPURILE DE AUTOTURISME*
Calea Chişinăului nr. 45, tel. 137620, fax: 233296

MOLDO INTERTOUR

TRANSPORT
MARFĂ *şi* PERSOANE
intern şi internaţional
RAPID şi AVANTAJOS!
Tel./fax: 032-211.732, 211.730

SC GRĂDINARIU IMP. EXP. SRL

Splaiul Independentei (Tîrgul de masini)
Benzinării
OMEGA
SHELL
MOBIL
MIHAI BRAVU
Penes Curcanul
Calea Vitan

IMPORTATOR DIRECT
GERMANIA SI UNGARIA
Vinde en gross şi en detail piese pentru:
IFA, ROBUR, LIAZ, BARKAS, WARTBURG, TRABANT
Tel.:01-3234027; 01-6391307, Fax: 01-2222164
Mobil: 094-561.803

TOFAN GRUP

luni - vineri 8,00 - 16,00
Şos. Păcurari nr. 92
în incinta TRANSMIXT SA (AUTOBAZA 2)
☎ 032/154.343

S.C. **GIRUS** vă oferă:

OXIGEN

îmbuteliat în tuburi
Preţuri senzaţionale!
reduceri ***10-20%*** comenzi mari
transport asigurat
Tel: **032/270284**

---

anvelope autocamioane
Taurus
Member of Michelin Group
3 ANI
garanţie

impar auto iasi
Tel.032/219470 Fax:142680
impar auto bacau
Tel.034/135121 Fax:117310

În colaborare cu
SC TAXICOM SA Iaşi

Calitate la preţuri accesibile !

☎ TELEFOANE UTILE

- ☎ SALVARE: 961
- ☎ POMPIERI: 981
  Pascani: 981, 761774
- ☎ POLIŢIE:
  Inspectoratul Judetean Centrala 140720; Dispecerat 146666; Municipiu Centrala 140020 Dispecerat 146840/955 Ofiter de serviciu 146850; Serviciul Circulatie - 140070.
- ☎ SERVICII MEDICALE MOBILE CORPO-SAN (asistentă medicală non-stop de urgentă la domiciliu): 113130
- ☎ PROTECTIA MUNCII.: 116139
- ☎ ASOCIAŢIA ROMÂNĂ ANTI-SIDA, HOTLINE SIDA: 210024
- ☎ AGENTIA C.F.R.: 147673
- ☎ INFORMATII GARĂ: 146333
- ☎ AUTOGARĂ: 146587
- ☎ TAXICOM, dispecerat: 953, 146593
- ☎ GO-TAXI, dispecerat: 279444
- ☎ TAXI ROMARIS, dispecerat: 215555, 222222
- ☎ TAXI LYON TRANZ, dispecerat: 214214
- ☎ AGENŢIA TAROM: 115239
- ☎ INFORMATII AEROPORT: 174058;271590
- ☎ STATII PECO: Bas Ceaus - 176865; Aurel Vlaicu - 175872; Bucium - 132891; Crisan - 112182; Păcurari - 164142; Sărărie - 147480.
- ☎ A.C.R. - informaţii utile: 112345, 130177.
- ☎ DISPECERATE: R.A. Gaz-Metan - 928; 141737; R.A. Apă-Canal - 214271 (centrala - 215410; robot - 219227); Renel - 147070, deranjamente - 929; Termoficare - 141956; R.A. Locuinta - 112434; Telefoane - Deranjamente - 921;
- ☎ GARDA FINANCIARĂ: 114065, 12427.
- ☎ ADMINISTRAŢIA FINANCIARĂ: 143030
- ☎ TRIBUNAL: 146300
- ☎ PROCURATURĂ: 212566
- ☎ CAMERA DE COMERT: 117757
- ☎ CENTRUL MILITAR JUDEŢEAN: 146370
- ☎ STATUL MAJOR JUDETEAN DE APĂRARE CIVILĂ: 214470
- ☎ HOTELURI: Moldova - 142225; Traian - 143330; Unirea - 142110; Continental - 114320; Sport - 232800; Orizont - 112700
- ☎ POLICLINICA CU PLATĂ: triaj informatii - 117244
- ☎ OFICIUL JUDEŢEAN PENTRU PROTECTIA CONSUMATORILOR: 145392.
- ☎ AGENTIA DE PROTECTIA MEDIULUI: 214357
- ☎ LABORATOR ANALIZE "PRO FAMILIA": 230431
- ☎ FUNDAŢIA PENTRU PROTECŢIA ANIMALELOR "SALVANIM" - anunturi pierderi/găsiri animale: 212184
- ☎ INSPECTORATUL DE SĂNĂTATE PUBLICĂ: 210910
- ☎ Vama Nicolina - 142817
- ☎ Punct vamal Of. Postal 13 - 113093
- ☎ Directia Regională Vamală Iasi - 127779; 130154

AGENDA BENZINĂRII

NOU!

SUCURSALA "PECO" IAŞI ANUNŢĂ
DESCHIDEREA UNEI **NOI STAŢII PECO**
ŞI A UNUI **MAGAZIN PIESE AUTO**!

Str. Mitropolit Varlaam nr. 6 (lîngă Piata Nicolina)

Program: zilnic 8.00 - 20.00
duminica 8.00 - 14.00
Telefon 142.780 / 50

PREŢURI PROMOŢIONALE!
VĂ AŞTEPTĂM!

PECO IAŞI - PRIETENUL MAŞINII TALE

CASA *comercializează prin benzinăria din şoseaua Iaşi-Ciurea:*
○ benzină PREMIUM ○ motorină
○ uleiuri: motor, transmisie, amestec ptr. motoare în 2 timpi
○ apă distilată, lichid de frînă, lichid antigel
Program: 7⁰⁰-21⁰⁰ ☎ **123500 int. 508**

COMPETROL
Vă oferă produse
"PETROBRAZI" prin benzinăriile:
- Podul de Piatră (Splai Bahlui)
  ☎ /fax: 032/112240
- Şos. Păcurari
- B-dul N. Iorga

☎ TELEFOANE UTILE: FARMACII

FARMACIA MELISSA - MONTERO, PODU ROŞ

Str. Nicolina nr. 2, bl. C7, telefon: 234099
zilnic 8.00 - 20.00, sîmbătă şi duminică: 8.00 - 18.00
Comercializează:
- medicamente indigene şi import
- gama de vaccinuri produse de Institutul Cantacuzino Iaşi şi Bucureşti
- tehnică medicală
- produse pentru hrana şi îngrijirea copilului
- produse parafarmaceutice

• FARMACIA SF. LAZĂR
zilnic : 8.00 - 20.00
sîmbăta : 8.00 - 14.00
duminica : 8.00 - 14.00
☎ 230.153

• ANDA FARM
Sos. Păcurari, bl. 474
zilnic : 8.00 - 20.00
sîmbăta : 8.00 - 16.00
duminica : 9.00 - 13.00
☎ 252.254

• ALSOC - FARMAVITA
Sf. Andrei 4
(lîngă Biserica Sf. Andrei)
zilnic: 9.00-19.00
sîmbăta: 9.00-14.00
duminica: 9.00-14.00
☎ 112043

• A.T.I.- PULS
Şos. Natională 194, bl. D
zilnic : 8.00 - 20.30
sîmbăta :8.00 - 20.00
duminica : 9.00 - 18.00
☎ 233.242, 233.223

• AVICENNA
Str. Ştefan cel Mare nr. 10, bl. B2, sc. B
zilnic : 9.00 - 21.00
sîmbăta :9.00 - 14.00
duminica : închis
☎ 213.047

• BABY FARM
Str. V. Lupu 70-74
zilnic : 8.00 - 20.00
duminică: 9.00 - 13.00
☎ 271.357

• BEST FLORA
Str. Vasile Lupu 108
zilnic: 8.00 - 20.00
duminica: 8.00 - 14.00
☎ 271.962

• CARA
Bd. T. Vladimirescu, cămin T17
zilnic: 8.00 - 20.30
sîmbătă: 8.00 - 19.00
duminica: 8.00 - 13.00
☎ 172.598

• EUROPHARM
Str. Cerna 1 (Mircea cel Bătrîn)
zilnic : 8.00 - 20.00
sîmbăta : 8.00 - 14.00
duminică: 8.00 -14.00
☎ 224.109

• FARMACIA 4
Bd. Stefan cel Mare 3
zilnic : 7.30 - 19.30
sîmbăta : 8.30 - 13.30
☎ 142.020

• FARMACIA GHIŢUN
Str. Cuza Vodă 27
zilnic : 7.00 - 20.30
sîmbăta : 8.00 - 15.00
☎ 147.077, 231.876

• FARMA LIV
Str. Nicolina nr. 11, bl. A5
zilnic: 8.00 - 20.00
sîmbăta: 8.00 - 20.00
duminica: 8.00 - 14.00
☎ 231.197

• GABRIELA FARM
Str. Păcurari, bl. 582
zilnic: 8.00 - 20.00
sîmbăta: 8.00 - 14.00
duminica: 8.00 - 14.00
☎ 140.616, 122.827

• GABRIELA FARM
Str. Gavril Muzicescu nr.6
(lîngă Telefoane)
zilnic: 8.00 - 20.00
sîmbăta: 8.00 - 14.00
duminica: 8.00 - 14.00
☎ 216.507

• IRIS PHYTOPHARMA
Bd. Copou nr. 3
luni-vineri : 7.15 - 20.00
sîmbăta : 9.00 - 18.00
duminică: 9.00 -18.00
☎ 219.296

• FARMACIA PROFARM
str. Carpati nr. 17
(lîngă Posta din Nicolina)
zilnic: 8.00 - 20.00
duminică: 8.00 - 13.00
☎/fax 224.952

• REMEDIA
Str. Gării 30
zilnic : 7.30 - 20.00
sîmbăta : 8.00 - 14.00
duminica : 8.00 - 14.00
☎ 146.325

• SALVIA
Cuza Vodă 1
zilnic : 7.30 - 20.30
duminică : 8.30 - 14.00
☎ 210.340

• SEMIS
Str. Străpungere Silvestru 7
zilnic : 8.00 - 20.00
duminică: 8.00 - 14.00
☎ 210.542

• SUPER-COPOU
Complex Super-Copou
Str. Oastei nr. 48
Program **NON STOP**
☎/Fax: 116.722

• TAIFARM 93
Str. Diminetii, bl. 774
(Frumoasa)
zilnic: 8.00 - 20.00
sîmbăta: 9.00 - 13.00
duminica: 9.00 - 13.00
☎ /FAX 216.138

• TEOFARM
Bd. Tutora 2 (Calea Chisinăului 2)
zilnic : 8.00 - 20.00
duminică: închis
☎ 231.118

• TEHNIS M.K.S.
str. Vasile Lupu nr. 17
(intersecţia Bucsinescu)
luni-sîmbătă: 8.00 - 20.00
duminică: 9.00 - 17.00
☎ 272.180

• TERRA FARM
Farmacie cu gardă de noapte
Str. Carpati nr. 2, bl. 908, parter
Nicolina 2 (după Pasarelă - statie autobuz 28)

• FARMACIA UNIVERSITARĂ
Bd. Independentei
Facultatea de Farmacie
U.M.F. parter (Rotonda)
zilnic: 7.30 - 18.00
sîmbătă: închis
☎ 116.104 int. 33

• FARMACIA NR. 1
B-dul Dacia nr. 32
zilnic: 8.00 - 16.00
sîmbăta: închis
☎ 153.498

• FARMACIA NR. 2
Piata Unirii 3
zilnic: 7.00 - 20.00 - 7.00
sîmbăta: program permanent
duminica: program permanent
Farmacie cu gardă
☎ 116.029

• FARMACIA NR. 7
Str. Socola 9, bl. E.1
zilnic: 7.00 - 20.00
sîmbăta: 8.00 - 14.00
☎ 132.293

• FARMACIA NR. 9
Str. Sălciilor, bl. 828 Nicolina II
zilnic: 7.00 - 20.00
sîmbăta: 8.00 - 14.00
☎ 122.782

• FARMACIA NR. 11
Str. Vasile Lupu 160, bl. G.3
zilnic: 7.00 - 20.00
sîmbăta: 8.00 - 14.00
☎ 175.457

• FARMACIA NR. 15
Bd. Independentei 23
zilnic: 7.00 - 20.00
sîmbăta: 8.00 - 14.00
☎ 116.408

• FARMACIA NR. 50
Str. Vasile Lupu 8, bloc D.3
zilnic: 7.00 - 20.00
sîmbăta: 8.00 - 14.00
☎ 172.867

• FARMACIA NR. 86
Str. Măgurii 4, Nicolina II
zilnic: 7.00 - 20.00
sîmbăta: 8.00 - 14.00
☎ 122.459

• FARMACIA NR. 14 PAŞCANI
Str. Ştefan cel Mare nr.118, bl. A4
zilnic: 8.00 - 20.00
sîmbăta: 8.00 - 13.00
duminică: 8.00 - 13.00
☎ 164.059

• POGRANA SRL
STOMATOLOGIE;
TEHNICĂ MEDICALĂ
str. Piata Voievozilor nr. 19
Alexandru cel Bun
(vis-a-vis de cinema Dacia)
Program: 9.00 -17.00
☎ 156.322, 092-700.514, 092-358.552

• HELICOFARM
str. Silvestru nr. 32
Program: 8.00 -21.00
☎ 116731

MATER OPTICA - cel mai modern centru de oftalmologie şi optică medicală din România

- Consultaţii oftalmologice şi optică medicală la nivel european
- Prescripţii lentile de contact
- Măsurarea presiunii intraoculare cu aplanotonometru elveţian HAAG-STREIT

Bd. Independenţei nr. 10
tel. 214072

Medici care asigură consultaţii:
Prof. dr. S. BUIUC
Medic primar dr. G. BEŞCHEA
Medic primar dr. G. DIMITRIU
Medic primar dr. G. MACOVEI
Medic specialist dr. C. ANDRON
Medic specialist dr. M. BREDEŢEAN
Medic specialist dr. M. DOGARU
Medic specialist dr. D. PETRARU
Medic specialist dr. G. TODOSI

SERVICII MEDICALE

• MEDICAL TEST
LABORATOR ANALIZE MEDICALE
(peste 200 tipuri de analize cu aparatură şi reactivi import: SUA, Germania, Franta etc.)
-hematologie, biochimie, imunologie, parazitologie, microbiologie, din care MARKERITUMORALI, ENDOCRINI, INFECŢIOŞI, RISC CORONARIAN etc. zilnic:7.00-19.00
Bd.N.Iorga 6, bl. 903A
(vis-à-vis de Gara Nicolina)
☎ 230774

• PRIMA
Cabinete medicale
• STOMATOLOGIE - Dr. Vasile Crivoi
Tehnicieni: Nicolae Niculescu, Sorin Ruxandra
• MEDICINĂ GENERALĂ
Dr. Petre Crivoi - medic de familie
- EKG computerizat Microsoft
- Glicemie instant
Str. Ciurchi 109
☎ 175.380
ASTĂZI NOI SUNTEM DE GARDĂ!

• Cabinet de oftalmologie şi optică medicală
SC MEDOPTICA SRL str. Arcu nr. 1, bl. TAROM, sc. A (la ieşirea din Cinema "Victoria")
- Consultaţii, tratamente oftalmologice şi optică medicală
- Prescripţii lentile de contact CIBA - Vision (inclusiv lentile de contact estetice)
Medici care asigură consultaţii:
Dr. Anghel Kreolla
Dr. Pepelea Lucia
Dr. Scînteie Mira
Dr. Romanescu Carmen
Dr. Tarasi Carmen
Dr. Dimofte Doina
Dr. Rusu Valeriu
Dr. Constantin Cătălin
Program:
luni - vineri: 9.00 - 19.00
sîmbătă: 10.00 - 14.00
Pentru programări şi informaţii sunaţi la ☎ 225423

• PRO FAMILIA
Laborator analize medicale
efectuează orice investigaţie de laborator, executate de profesori universitari
Str. Tutora 11C, sc. D
Program: zilnic: 7.00-18.00
sîmbăta şi duminica: 9.00-11.00
☎230.431

• POLICLINICA "PROFESMED"
str. VASILE CONTA nr. 18 (vizavi de policlinica Municipală, Piaţa Sf. Spiridon)
CONSULTAŢII ŞI TRATAMENTE ÎN TOATE SPECIALITĂŢILE.
Se efectuează şi: **ANALIZE DE LABORATOR** cu aparatură şi reactivi din import; **CHIURETAJE** - metoda modernă prin aspiraţie; **ECOGRAFII; ACUPUNCTURĂ** în afecţiuni neurologice; **TRATAMENTE BIONICE** în afecţiuni dermatologice, osoase, neurologice; **TRATAREA** obezităţii, impotenţei sexuale, infertilităţii, tulburărilor de creştere. Medicii Policlinicii sunt nume sonore ale medicinii ieşene, în majoritate profesori universitari. Preţurile percepute pentru consultaţii şi analize sunt cele mai reduse.
☎ 213 226

• CENTRUL MEDICAL "IRIS"
Ecograf Doppler color computerizat
Ecografie generală şi pe specialităţi
Consultaţii:
- **obstetrică - ginecologie**
- **cardiologie**
- **urologie**
- **dermatologie**
- **psihiatrie**
- **afecţiuni pulmonare**
- **medicină generală**

Acupunctură
Bd. Copou 38, bl. A4, sc. A, (vis-a-vis de Grădina Copou)
☎ 213793,
orele zilnic: 8.00-20.00
sîmbătă: 8.00 - 14.00

• CONSULTAŢII ŞI ECOGRAFII OBSTETRICĂ - GINECOLOGIE
Dr. Ivona Lupaşcu - medic primar
Luni, marţi, miercuri şi joi
orele: 14.00 - 16.00
Ecograf Doppler color computerizat
Centrul Medical IRIS
Bd. Copou 38, bl. A4, sc. A, (vis-a-vis de Grădina Copou)
☎ 213793, orele 8.00-20.00

• Dr. JURCĂ Liliana - medic primar
Ecografie abdominală, arterială, venoasă, tiroidiană, oftalmologică, testiculară, a prostatei, pentru formaţiuni la nivelul pielii, monitorizare transplant renal.
Ecograf Doppler color computerizat
Medicina de familie
Acupunctura
Cabinet medical IRIS
Bd. Copou 38, bl. A4, sc. A, ap. 1
☎ 213793

• Dr. M.E. BERLESCU
medic primar psihiatru
Consultaţii şi terapii biologice şi psihoterapice complexe în:
- afecţiuni psihice adulţi
- tulburări relaţionale familiale
- stări reactive şi de neadaptare

Centrul medical "IRIS"
Bd. Copou 38, bl. A4, sc. A, ap. 1
☎213.793

• Dr. D. CABA
medic primar urolog
Consultaţii urologice
Ecografia aparatului renal
Centrul medical "IRIS"
Bd. Copou 38, bl. A4, sc. A, ap. 1
Program: luni: 15.00-17.00
joi: 11.00-13.00
Programări între orele 12.00-18.00 la **☎213.793**

• Dr. Bădescu Cristian
medic primar radiologie şi imagistică medicală
Efectuez examinare ecografică a abdomenului, articulaţiilor, părţilor moi şi piele pt precizarea diagnostică.
Centrul medical "IRIS"
Bd. Copou 38, bl. A4, sc. A, ap. 1
Program: luni: 12.00-14.00
miercuri: 12.00-14.00
vineri: 13.00-14.00
sîmbătă: 9.00-10.00
Programare zilnic **☎213.793**

• CABINET PARTICULAR DE OBSTETRICĂ ŞI GINECOLOGIE "ECHOMED"
■ **ECHOGRAFII:**
diagnostic de sarcină, depistarea sexului fetal, afecţiuni ale sînului, abdomino-pelvine.
■ **Chiuretaje uterine** pentru întreruperea cursului sarcinii şi control post-chiuretaj
■ **Tratamente pentru sterilitate** (feminină şi masculină)
■ **Teste** pentru sarcină (3 min.)
■ **Contracepţie** orală şi montări sterilete
■ **Colposcopii.**
■ **Cauterizări** - biopsii uterine şi de col.
Consultaţii asigurate de profesori universitari şi medici specialişti de înaltă competenţă profesională.
Şos. Păcurari nr. 4, corp anexă la bl.590A (vis-a-vis de Oficiul PTTR)
☎251927 (fax) ; 018-613.388
PROGRAM:
Luni-Vineri: 9.00-18.00
Sîmbătă: 9.00-14.00
Duminică: 12.30-14.30

• Servicii medicale mobile CORPO SAN
- consultaţii medicale adulţi şi copii, la domiciliul pacientului, în regim de maximă urgenţă;
- asigură electrocardiograme la domiciliul bolnavului cu apara-tură medicală performantă;
- echipajul medical poate fi apelat direct la telefonul mobil 092.376.370;

Apelaţi ***NON STOP*** **CORPO SAN,**
tel.mobil 092.376.370
☎113130
Sănătatea este bunul nostru cel mai de preţ!

• CABINET STOMATOLOGIC DENTAPRO
DR. LUCIAN TEOFĂNESCU
Str. Rafael 4 (Sărărie, vizavi de Lic. Economic 1):
- consultaţii **GRATUITE**;
- refacerea zîmbetului plăcut cu materiale cu aspect identic cu dinţii naturali;
- nopţi liniştite, fără grija durerilor de dinţi.

Programează-te ACUM la:
☎ 115521

• POLICLINICILE "MEDISAN"
■ **MEDISAN 2:**
Balneologie, boli interne, cardiologie, chirurgie, dermatologie, homeopatie, medicină generală, neurologie, obstetrică - ginecologie, O.R.L., psihiatrie, psihologie, reumatologie, urologie, fizioterapie, endocrinologie, hematologie
■ **LABORATOR ANALIZE MEDICALE** (mai ales boli parazitare din sînge, secreţii şi fecale)
■ **Consultaţii asistate psihoenergetică, diagnoză şi clarviziune cu Valentina Gîrlea.**
■ Dermatochirurgie, scoaterea definitivă a firelor de păr de pe faţă.
■ Tratamente diverse, terapii alternative, homeopate, bioenergie, tehnica REIKI, presopunctură, reflexoterapie.
Str. Sf. Lazăr 49, et 2
(Tipografia Dosoftei)
zilnic: 9.00 - 18.00
sîmbătă: 8.00 -13.00
☎ 232753, 114274

• CABINET DE ALERGOLOGIE
Dr. Victoria Maxim
Medic primar pediatru şi specialist alergolog, copii şi adulţi
Ofer consultaţii, testări cutanate, tratament.
Piata Voevozilor 13, bloc 3 (Cinema Dacia) în studio FOTO
Marti, Joi: 14.00 - 17.00
Sîmbătă: 9.00 - 11.30
☎ 138594, 136172, 131525

• SOCIETATEA MEDICALĂ "MARIA MAGDALENA"
(înfiinţată în 1992)
Aleea Muşatini nr. 4
funcţionează cu:
CABINET BOLI INTERNE ŞI ELECTROCARDIOGRAFIE (cu specialist din Policlinică)
CABINET TRATAMENTE (injecţii intramusculare, intravenoase, perfuzii, aerosoloterapie, infiltraţii şi anestezii locale, electrpunctură, magnetoterapie, presopunctură, masaj electric recuperator, kineziterapie, pansamente)
CABINET DE ANESTEZIE, autorizat de Ministerul Sănătăţii cu practică numai în unităţi sanitare, dotate cu aparatură verificată şi cadru mediu şi specialist care a lucrat numai în clinici universitare
CU AMBULANŢA UNITĂŢII se fac consultaţii şi tratamente de urgenţă la domiciliu precum şi internarea cazurilor deosebite
EVITAŢI SPITALIZAREA tratîndu-vă în familie!
☎ 251044, 135209

• CABINET OFTALMOLOGIC
DR. EMILIA DARABĂ,
medic primar oftalmolog
- Consultaţii şi tratamente oftalmologice
- Prescripţii ochelari şi lentile de contact

Program: luni,miercuri, vineri: 14.30-16.30
Sediu: str. Petru Rareş 14, parter, sc. E, colţ cu str. Arcu (lîngă sediul Telecable, vis-a-vis de mag. "Bing-Bang")
Relaţii şi programări la ☎ 213536, 226028

• MEDICAL CENTER - *MICROCLINICĂ DE LUX "THEMIS-ART" Iaşi*
La jumătate din preţurile pieţei medicale româneşti
***Terapie laser** fără suferinţă şi durere!*
GINECOLOGIE ŞI OBSTATRICĂ: consultaţii, tratamente (LASER), echografii ginecologice şi abdominale, întreruperi de sarcină la cerere (prin metoda aspiraţie sau metoda instrumentală), sterilităţi terapie BIONICĂ!), diatermocauterizări, alte intervenţii de specialitate, monitorizare postoperatorie (aparatură ultramodernă), staţionar cu paturi, consultaţii gravide (DOPPLER - determinarea sexului fetal etc.)
RECUPERARE NEUROMOTORIE, FIZIOTERAPIE (LASER) ŞI MEDICINĂ GENERALĂ: boli reumatismale, traumatisme osteoarticulare, neurologice etc.
SALĂ DE GIMNASTICĂ (aparatură de ultimă generaţie): pentru recuperare medicală şi întreţinere.
- Profesori universitari şi medici specialişti de înaltă competenţă profesională.
str. Luca Arbore 10A, bl. 404, parter
NON STOP! programări
☎/fax: 250929, ☎ 163804

• S.E.C.S. CABINET DE PLANIFICARE FAMILIALĂ
- Counseling în contracepţie
- Consultaţii sexologie, endocrinologie, şi ginecologie
- Contraceptive moderne de ultimă generaţie
- Teste de sarcină
- Contracepţii de urgenţă

Program:
luni - vineri: 15.00-19.00
Str. Oastei 2, (incinta Dispensarului Copou, vis-a vis de Lic. "G. Ibrăileanu")
☎ 272996
HOT - LINE 092389103
zilnic: 20.00-22.00

• STEREOPSIS
Centrul de îngrijire oftalmologică
Asigură prin cadre didactice universitare, medici cu experienţă în clinici occidentale:
- consultaţii şi tratamente oftalmologice pentru copii şi adulţi
- diagnosticul precoce, tratamentul şi urmărirea strabismului
- urgenţe oftalmologice
- prescriere de ochelari şi lentile de contact

PROGRAMĂRI :
Prof. dr. Petre P. Vancea
☎ 133243
Asist. univ. dr. Camelia Bogdănici
☎ 210892
Str. Cloşca 8, parter, (Centrul Comercial Ştefan cel Mare, vis-a-vis de ASIROM)
☎ 116651, 210892 (pentru urgenţe - 092.507913)

• Cabinetul MEDICINĂ ALTERNATIVĂ
Bl.TAROM,sc.A - Tel. 225423
■ ***Dr.Beatrice LUCACHE***
- medic primar în medicină generală • acupunctor specializat în Asia: • diagnoză naturistă şi alopată • acupunctură
- laseroterapie • maxibustie
- electroacupunctură • masaj
- electronografie

☎ 214177, 225423
ÎNSCRIERI PENTRU MEDIC DE FAMILIE

• CABINET MEDICINĂ GENERALĂ ADULŢI ŞI PEDIATRIE
• CABINET ACUPUNCTURĂ
Dr. BOTU MAGDALENA
- Consultaţii medicină generală adulţi şi pediatrie
- Diagnostic şi tratament acupunctură: boli ale aparatului locomotor, cardiovascular, respirator, digestiv, urinar, boli ginecologice şi neuropsihiatrice

VĂ OFERIM SERVICIILE DE MEDIC DE FAMILIE
Str. T. Vladimirescu nr. 31, bl. 333, sc. C, ap. 1 - parter (staţia Pădurii)
☎ 118189 (cabinet) - 16³⁰-19³⁰
☎ 113481 (domiciliu)

• LABORATOR OPTICĂ MEDICALĂ CRISTAL OPTIC SRL
Policlinica CFR - parter Iaşi opticián Titiana Cozma
execută ochelari vedere conform prescripţiei medicale în regim de urgenţă cu lentile Zeiss, rame import şi indigene la preţuri minime.
luni-vineri: 9,00-17,00
☎116.142

• MEDIC PRIMAR PEDIATRU
Doctor în Ştiinţe Medicale
CONSTANTIN AILIOAIE
Ofer **permanent consultaţii** la domiciliul copilului şi adolescentului sau la cabinetul meu particular cu **cele mai moderne strategii de tratament.** Tratăm cu **LOW-LEVEL-LASER** şi la domiciliul pacientului **afecţiuni virale** (gripe, bronşiolite, traheobronşite, herpes, stomatite, afte bucale), **ORL** (otite, rinite, rinofaringite, sinuzite), **dermatologice** (fisuri ale buzelor, plăgi vechi, traunmatisme musculare şi articulare recente, acnee juvenilă), **neuroastenii.**
☎094-507798 (URGENŢE), 251.117

• MEDIRO (servicii medicale)
Asigurăm asistenţă medicală de specialitate în:
• MEDICINĂ INTERNĂ, CARDIOLOGIE, NEUROLOGIE, PEDIATRIE, DERMATOLOGIE;
• ANALIZE LABORATOR (Biochimie, Hematologie);
• ECHOGRAFIE, ELECTROCARDIOGRAME;
• Tratamente diverse (injecţii intramusculare, intravenoase, infiltraţii, perfuzii etc);
■ **LOGOPEDIE** - Tratament în Tulburări de vorbire la copii şi adulţi (congenitale, pastraumatice, după accidente ischemice)
■ **DERMO-COSMETOLOGIE ASISTENŢĂ PEDIATRICĂ pe bază dě ABONAMENT (3 luni, 6 luni, 12 luni)**
Asistenţa medicală este acordată de cadre didactice universitare şi medici primari de înaltă competenţă profesională.
Bd. Alexandru cel Bun nr. 4, bl. 1205C-parter (în apropierea Podului dintre cartierele Mircea cel Bătrîn şi Al. cel Bun)
Program: zilnic 9.00-19.00
☎259.111

• Consultaţii şi ecografii obstetrică - ginecologie
Dr. MIRCEA ONOFRIESCU
medic primar obstetrică-ginecologie
ECHOGRAFII APARAT SIEMENS DOPPLER COLOR
marţi şi vineri: 13.00-15.00 la
Policlinica Industrială (nr. 2)
☎ 133088
CONSULTAŢII PROFESMED
luni şi vineri: 17.00 - 19.00
☎ 213226

• Prof. univ. dr. N. TRIFAN
Boli de copii şi adolescenţi, consultaţii la cabinet şi la domiciliul bolnavului.
Promptitudine, competenţă, eficienţă, cost redus.
SÎMBĂTA ÎNTRE 9.00-12.00 CONSULTAŢII GRATUITE PT. PERSOANELE DEFAVORIZATE
Programări la
☎ 113.775

• TRATAMENTE COZAC
Terapie exclusiv naturistă formată din picături superconcentrate, ceaiuri, siropuri testate şi aprobate de Ministerul Sănătăţii (nr. 288/1997), utilizate într-o serie largă de afecţiuni:
■ **MALIGNE**: tumori maligne, ciroză hepatică, boli de sînge
■ **BENIGNE**: tumori benigne, hepatite, ulcere gastroduodenale, boli vasculare, afecţuni respiratorii, dermatologice, etc.
■ **DIABET ZAHARAT ENERGITINCTONIC (tinctură energizantă)**
întăreşte rezistenţa organismului şi îmbunătăţeşte performanţele fizice, mentale şi sexuale, utilă în combaterea stressului
Cozac - speranţa vieţii tale, acum şi la Iaşi !
Casa sindicatelor, **☎ 135158**
Luni-Marţi-Joi: 15.00-18.00

• POLICLINICA "SĂNĂTATEA 2000"
Str. Lăpuşneanu 7A
☎ 214002
între orele 10⁰⁰-18⁰⁰ asigură asistenţă medicală şi psihologică în următoarele specialităţi:
- **Dr. CONSTATIN IORDACHE** - pediatrie, cardiologie pediatrică
- **Dr. DOINA BUDEANU** - psihiatrie adulţi
- **Psih. ILEANA HĂŢU** - psihologie adolescenţi, adulţi
- **Dr. ADRIANA PANAITESCU** - psihiatrie copii - adolescenţi
- **Dr. GABRIELA DIMITRIU** - oftalmologie
- **Dr. RODICA THEODORU** - dermato-venerologie

La noi veţi găsi competenţă înţelegere şi înalt profesionalism.

• CABINET STOMATOLOGIC
Dr. Lucia Bârleanu
(medic primar, doctor în ştiinţe medicale)
Dr. Emilian Hurjui - medic primar
Dr. Liviu Ene - medic primar
Oferă:
- Consultaţii şi tratamente stomatologice moderne în condiţii deosebite de confort şi elegantă;
- Competenţă profesională şi promptitudine;
- Tarife similare celor de la Policlinica cu plată; Reduceri pentru studenţi;
- Programări zilnic: str. Sulfinei nr. 15, ☎ **117035**

• Dr. Maria POP
medic specialist psihiatru
- consultaţii tratamente de specialitate

Programări la tel. 212848

• Dr. BURLACU Maricel
medic primar pediatru
îşi asumă răspunderea tratării copilului dvs. la domiciliu
Programări la tel. 270779

• Consultaţii de psihiatrie
Dr.Gh. M. BALAN medic primar - doctor în medicină
la Policlinica "PROFESMED"
- psihodiagnostic
- chimioterapie • psihoterapie
- condiţionare repulsivă la alcool
- hipnoză

Str. Vasile Conta nr. 16 Iaşi
Programări la
☎ 213226 sau 214595 sau direct la sediul Policlinicii "PROFESMED"

• CABINET MEDICAL BIO PAN
- ***Urologie***
- ***Sexologie***
- ***Pneumologie***

■ **Dr. Constantin Liviu Panainte - medic primar urolog, doctor în ştiinţe medicale**
■ **Dr. Constantin Panainte - medic primar chirurgie toracică**
Str. Vasile Alecsandri nr. 9B, ap. 1, demisol
Zilnic: Urologie 15.00 - 17.00
Pneumologie: 10.00 - 18.00
☎ 032/210.728

• HELICOMED
■ ***Dr. Marin Burlea***
Consultaţii : ecografie, pediatrie, gastroenterologie, endoscopie digestivă, cardiologie, psihiatrie
☎/fax 217.666,☎ 092/250707
■ ***Prof. logoped Geta Burlea***
cabinet logopedie
Str. Silvestru nr. 32
Program: 8.00 - 21.00
☎/fax 217.666

• SOFONEA MEDIPLEX
Str. Cpt. Zaganescu 5 - Bucureşti
☎ 01/638.84.06, 092-342.628
■ ***Tratamente disfuncţii sexuale (impotenţă 92%, ejaculare rapidă 98%)***
Valoare tratament - 189.000 lei

• "AMITIE VITAL" - Centrul de Sănătate Mutualist
- o mulţime de facilităţi: consultaţii medicale, tratamente, medicamente în regim de protecţie socială
- medicină internă, cardiologie, neurologie, ginecologie, urologie, O.R.L., balneologie-reumatologie, pediatrie, dermatologie, psihiatrie, acupunctură, ortopedie

Sănătatea dumneavoastră este grija noastră!

Servicii medicale
- analize medicale de laborator - biochimie şi hematologie
- examene echografice complete, electrocardiograme
- fizioterapie pentru boli reumatismale (diadinamice, ionizări, curenţi interferenţiali, curenţi pulsaţi, în peste 100 de variante, curenţi TRABERT, curenţi exponenţiali, ultrasunete, etc.) pe aparate performante.
- tratamente cu laser neinvaziv pentru reumatism, ortopedie, medicină recuperatorie, pentru boli de piele şi altele - aparatură de ultimă oră, tehnică de vîrf occidentală.
- medicamente şi alte facilităţi

PROGRAM:
luni-vineri: 11.00-19.00 la ☎ 213836
Prin "AMITIE VITAL" protecţia socială devine realitate!

• BIOCARDIA
CENTRUL DE ANALIZE ŞI CONSULTAŢII MEDICALE
Efectuează analize de laborator clinic, biochimie, hematologie, microbiologie, control periodic. Aceste determinări sînt realizate pe **analizoare computerizate** cu rezultate pe loc.
Centrul de afaceri, str. Moara de Foc 35 (lîngă fostul talcioc), nivel 4
☎/fax 215500

• "BIOENERGOTERAPIA"
Iaşi,
Str. Gavril Muzicescu
☎ 032-212357

Cabinetul medical "BIOENERGOTERAPIA" vă oferă:
- **DIAGNOSTIC** complex: reflexogen-auricular, plantar, iridodiagnostic, astrologic, psihosomatic, ecografie psihoenergetică;
- **TRATAMENTE** prin metode ale medicinii clasice şi terapii complenentare.

Rezultate deosebite prin dotarea modernă şi abordarea completă a dezechilibrelor TRUPEŞTI, PSIHOSOMATICE, SUFLETEŞTI sau SPIRITUALE de către un colectiv de medici, specialişti în TERAPII COMPLEMENTARE şi bioenergoterapeuţi atestaţi, cu experienţă şi competenţă profesională în: **ACUPUNCTURĂ, HOMEOPATIE, BIOENERGIE, FITOTERAPIE MASAJ, KINETOTERAPIE, DIETOTERAPIE, PSIHOTERAPIE, SUGESTII ÎN STARE PREHIPNOTICĂ, MEDICINĂ ASTROLOGICĂ, TERAPIE ANTIALCOOL-ANTITABAC,** precum şi de un preot pentru **TERAPIE DUHOVNICEASCĂ.**
Oferim persoanelor fizice şi juridice, în regim de abonament:
- diagnostic şi conduită preventivă, stimulare imunitară;
- monitorizare şi optimizare terapeutică - pe calculator;
- echilibrare energetică şi psihosomatică;
- cursuri teoretice şi practice de iniţiere în terapii complementare.

Programări NON-STOP la ☎ 094-611581 sau 032-270262
Homeopatie - ☎ 032-230232
Acupunctură - ☎ 032-175542
Coordonator, bioenergoterapeut **Eugeniu Rădulescu**, preşedinte A.N.C.A.P. Fil. Iaşi.

TELEFOANE UTILE CABINETE ŞI FARMACII VETERINARE

ASOCIAŢIA CHINOLOGICĂ A MUNICIPIULUI IAŞI (singura recunoscută de A.CH.R. şi F.C.I.)
Str. Sf. Atanasie nr. 12. Relatii la telefon **032/217111, 032/112391, 094647930**

CABINET INTERSERVICE VET
Str. Sf. Atanasie nr. 12
zilnic :10.00 - 13.00, 16.00 - 20.00
sîmbătă : 10.00 - 13.00
duminică : 10.00 - 13.00
☎ 032/217111, 032/112391

FARMACIE VETERINARĂ "INTERSERVICE VET"
Str. Bacinschi nr. 9 (lîngă alimentara NEST-Autogară)
zilnic : 8.00 - 20.00
sîmbăta si duminica :8.00 - 14.00

FARMACIE VETERINARĂ "INTERSERVICE VET"
Piata Chirilă
zilnic : 9.00 - 17.00
sîmbătă : 9.00 - 13.00

ROMVAC COMPANY SA
Depozit en gros de medicamente şi vaccinuri de uz veterinar
Str. Sf. Atanasie 12
☎ 032/217111, 032/112391

CABINET ANIMAVET
Aleea Oltea Doamna
(în spatele Bisericii Catolice din Nicolina)
zilnic : 10.00 - 13.00; 16.00 - 19.00
sîmbăta, duminica : 10.00 - 13.00
☎ 094647930

CABINET VETERINAR PROVET IAŞI
Str. Smîrdan nr. 93 C
zilnic : 9.00 - 13.00, 15.00 - 20.00
sîmbătă : 9.00 - 15.00
duminică : 10.00 - 13.00
☎ 233.772, 092.376.433 (NON STOP)

CABINET HELPVET şi punct farmaceutic
Str. Pojărniciei nr. 10 (lîngă Liceul C. Negruzzi)
zilnic : 9.00 - 13.00, 16.00 - 20.00
sîmbătă : 10.00 - 13.00
duminică : 10.00 - 13.00
☎ 032/145441, 094502628

CLINICĂ ŞI FARMACIE UNIVET
Str. Ion Creangă 15 (lîngă Alimentara Triumf)
zilnic : 8.00 - 20.00
sîmbătă : 9.00 - 13.00
duminică : 9.00 - 13.00
☎ 032/176647

CABINET DUOVET
Str. Nicolae Gane nr. 25
zilnic : 16.00 - 20.00
sîmbătă: 10.00 - 13.00
duminică - închis
☎ 092555155, 032/214773

FARMACIE W-2000
Str. C. Negri (lîngă Biserica Bărboi - Tg. Cucu)
zilnic: 9.00 - 17.00
sîmbătă, duminică: 9.00 - 12.00
☎ 032/212342

FARMACIE VETERINARĂ BIOVET
Str. Primăverii nr. 23 (lîngă Policlinica Industrială)
zilnic: 9.30 - 17.30
sîmbătă: 9.30 - 13.00
duminică: închis
☎ 032/233414

FARMACIE VETERINARĂ MEDIVET
Str. Păcurari, bl. 543, parter
zilnic: 9.00 - 17.00
sîmbătă: 9.00 - 13.00
☎ /FAX 032/217869

FARMACIE VETERINARĂ ALMAVET
Str. Mitropolit Varlaam 12 A lîngă Piata Nicolina
zilnic: 7.00 - 20.00
sîmbătă: 8.00 - 13.00
duminică: 8.00 - 13.00
luni: închis
☎ 032/234143

"WHITE FOX"
farmacie veterinară si depozit en-gros
Str. Străpungere Silvestru nr.9, parter
☎ /FAX 032/143241

CARNETUL ZILEI

TVR 1

6,00 România - Ora 6 fix! TVR Info (orele 6.30, 7.30, 8.20); Gura satului; Horoscop; Revista presei (ora 7.00); N-ar strica să știți; O poveste pe zi; Invitatul emisiunii (ora 8.00); Concurs
8,30 Desene animate (r)
9,00 TVR Cluj-Napoca. Știri; Iar plastica?: "Centaurul din noi" văzut de sculptorul Liviu Mocanu; Premiu la Bienala de la Arad; Musicalia - "Oedip" în pregătire la Cluj-Napoca; A 4-a putere; 7 zile în 5 minute 10,00 TVR Info
10,05 TVR Iași
11,00 TVR Timișoara. Știri zonale; Pe fază: comentariu de actualitate; Călătorii interioare; Vinerea ciudată
12,00 TVR Info
12,05 De la lume adunate... (muzică populară)
12,30 Conviețuiri. Din viața etnicei romilor
13,00 Natacha (s., Venezuela/Peru, 1990). Ep. 42
14,00 TVR Info
14,10 Santa Barbara (s.,SUA). Ep. 649
15,00 Ecoturism. România pitorească
15,30 Emisiune în limba germană. Întîlnirea anuală a sașilor la Bierlan; Forumul Democrat German din comuna Sîntana, județul Arad; De vorbă cu actorul Bernd Bömches; Concurs
17,00 Portret în oglindă - Alexandru Mandy
17,30 Mapamond. Emisiune de analiză a principalelor evenimente de politică internațională
18,00 Ora Werner (d.a.): Animaniacs (SUA; Casa plină (s., SUA). Ep. 17
19,00 Sunset Beach (s., SUA, 1997). Ep. 309
19,55 Doar o vorbă "săt-i" mai spun! O producție Tofan Grup. Emisiune concepută și prezentată de George Pruteanu
20,00 Jurnal. Meteo. Ediție specială. Sport

21,00 Armata faraonului (f.a., SUA, 1995). Cu: Chris Cooper, Patricia Clarksen. Regia Robby Henson

22,30 Un glas și un nume - Maria Tănase
22,45 Jurnalul de noapte
23,00 O seară la Corbeanca

0,15 Cinematograful de noapte: "Diamantele" (f.a., SUA, 1993). Cu: Traci Lords, Zach Galligan. Regia Brook Yeaton

TVR 2

6,30 TVM. Telematinal
8,00 Viață de cîine (d.a., SUA, 1997)
8,25 Lumină din lumină (r)
9,00 Freud (s., BBC, 1994). Ultimul episod
10,00 Dintre sute de catarge,..
11,00 Comorile lumii (Deutsche Welle, 1998). Barcelona, arhitectura lui Gaudi; Quito, capitala Ecuadorului (r)
11,25 TVR Info
11,30 Timpul Europei (r)
12,00 Sunset Beach (s., SUA, 1997). Ep. 308
12,45 Doar o vorbă "săt-i" mai spun! (r)
12,50 Cu ochii' n 4 (r)
13,30 Tezaur folcloric (r)
14,30 TVR Cluj-Napoca. Rubrică în limba maghiară: Secolele poeziei maghiare; Pîinea de toate zilele; Imobile retrocedate - anchetă
15,00 Miracolul chilian
15,10 Limbi străine pentru copii: Italiana; Engleza
15,35 Viață de cîine (d.a., SUA, 1997)
16,00 Dragostea contează (s., Turcia, 1993). Ep. 18
16,50 Santa Barbara (s., SUA). Ep. 650
17,40 Tribuna partidelor parlamentare
17,50 TVR Info
18,00 Universul cunoașterii. Uitații Traian Vuia și Aurel Vlaicu
19,00 Știri bancare și bursiere
19,10 Arhive românești. "Arheologia" terorii (III). O istorie a comunismului mondial și românesc, prezentată de politologul Vladimir Tismăneanu
19,40 O jumătate de oră cu Paul Goma. Episodul 11

20,10 Natacha (s., Venezuela/Peru, 1990). Ep. 43

21,00 Vînare de vînt. Cutia de rezonanță; Folk-taifas; Invitatul emisiunii; Debut; Folk international; Dialoguri telefonice cu telespectatorii
22,00 Time Out (emisiune sportivă)
22,30 Panoramic jazz
23,10 Familia Borgia (s., BBC). Ep. 8
0,05 Ghici cine vine la mine?
0,30 TVM. Mesager

PRO TV

7,00 Ora 7, bună dimineata!
9,00 Profit
9,10 Suflet de femeie (s/r)
10,00 Tînăr și neliniștit (s/r)
11,00 Beverly Hills (s/r)
11,45 Melrose Place (s/r)
12,30 Fiica oceanului, (s, ep. 41)
12,55 Știrile Pro Tv. O propoziție pe zi
13,00 Talk show: Întîlnire cu presa (r)
14,50 Teleshopping
15,00 Tînăr și neliniștit (s, ep. 586)
15,50 Teleshopping
16,00 Nano (s, ep. 128)
17,00 Știrile Pro Tv. O propoziție pe zi
17,30 Urmărire generală
17,50 Reforma la români
18,15 Riști și cîștigi
18,45 Știrile Pro Tv
18,50 Roata norocului (emisiune-concurs)
19,20 Chestiunea zilei
19,30 Știrile Pro Tv
20,30 Ultima frontieră (s, ep. 13)

21,30 Mîna (f.a., SUA, 1981). Regia Oliver Stone; cu: Michael Caine, Andrea Marcovicci. O propoziție pe zi

23,30 Știrile Pro Tv - un altfel de jurnal
23,50 Chestiunea zilei
0,00 Profit

0,05 Poltergeist - Moștenirea (s, ep. 27)

1,00 American gothic (s, ep. 3)
1,30 Umbrele întunericului (s, ep. 3, 4)
3,00 Profit
3,10 Urmărire generală (r)
3,30 Reforma la români (r)
3,50 Mîna (f.a./r)
5,35 Fiica oceanului (s/r)
6,00 Ultima frontieră (s/r)
6,55 Profit

ANTENA 1

7,00 Știri
7,10 Dimineata devreme
10,00 Știri
10,15 Iluzii (s). Ep. 52
11,10 Procurorul (s/r). Ep. 52
12,05 Nightman (s/r). Ep. 3
13,10 Fără limită
13,25 Planeta vie - Lupta pentru supravietuire (do). Ep. 77
14,00 Știrile amiezii
14,30 Hombres - Războiul sexelor (s). Ep. 67
15,30 Navarro (s. polițist, Franța, 1991/1992). Ep. 14
17,00 Caracatița 2 (s). Ep. 6
18,00 "Decepții" (telenovelă, Mexic, 1998). Ep. 38
19,00 Observator
19,30 Inspirația Carolinei (s). Ep. 3
20,00 Detectivi la Malibu (s). Ep. 3

21,00 Regulile jocului (dramă/comedie, SUA, 1982). Cu: Loretta Swit (cîștigătoarea a două premii Emmy pentru rolul ei din MASH, Cagney and Lacey, Race With the Devil), Sam Waterston (The Glass Menagerie, The Great Gatsby, Hannah and Her Sisters), David Spielberg (cîștigătorul unui premiu OBIe pentru Sleep și premiul criticilor din Los Angeles pentru Are You Now or Have You Ever Been, The Lindbergh Kidnepping Case), Ed Grover, Bill Morey, Eileen Heckart (cîștigătoarea unui Oscar pentru rolul din piesa Butterflies Are Free). Regia Lee Philips. Scenariul: Liz Coe (cîștigătoarea unui premiu Emmy pentru Cagney și Lacey).

23,00 Observator
23,30 Twin Peaks (s). Ep. 19

0,30 Dublă trădare (thriller, SUA, 1995). Cu: Lysette Anthony, Chris Mulkey, Peter Dobson. Regia Kurt Anderson. O poveste despre iubire, înșelăciune și trădare, cu răsturnări de situație și un final cu totul neașteptat.

2,00 Observator
2,30 Detectivi la Malibu (s)
3,30 "Decepții" (s/r)
4,30 Iluzii (s/r)
5,30 Navarro (s)

TV PRIMA

7,00 Prima oră - magazin matinal
10,00 Călătorie în lumi paralele (s/r). Ep. 34
11,00 1999 (s/r). Ep. 38
12,00 Pretutindeni cu tine (s/r). Ep. 193
12,30 Lexic (emisiune-concurs)
13,00 Focus 13 (știri)
13,15 Starea de veghe (talk-show/r)
14,45 Teleshopping
15,00 Flash (știri)
16,00 Focus 16 (știri)
16,15 Pretutindeni cu tine (s). Ep. 194
16,45 Prietenul nostru, Jake (s). Ep. 96
17,15 1999 (f/s). Ep. 39
18,00 Călătorii în lumi paralele (s). Ep. 35
19,00 Focus 19 (știri)
19,45 Meșterul casei (s)

20,15 Atingerea îngerilor (s). Cu: Roma Downey, Della Reese. Ep. 40. Cu: Roma Downey, Della Reese, John Dye, Robert Hays. Regia Terrence O'Hara. Sînt tineri, se iubesc și vor să se căsătorească. Acest lucru nu se poate realiza, însă, decît dacă cei doi au deplină încredere unul în celălalt și dacă vor reuși să uite și să ierte greșelile din trecut ale celor dragi lor.

21,15 Momentul despărțirii (dramă SUA, 1997). Cu Eva Marie Saint, Richard Kiley, Margaret Colin. Regia David Hones. Gerry, un doctor de vîrstă mijlocie, se îmbolnăvește de teribila boală Alzheimer. Confruntat cu perspectiva ca boala să preia controlul absolut asupra minții sale, cum pățise și mama sa, el hotărăște să-și ia viața înainte ca memoria să i se scufunde complet în umbră.

23,00 Focus 23 (știri)
23,30 Starea de veghe (talk-show live): "Șueta de vineri seară"
1,30 Focus 23 (știri/r)
2,00 Starea de veghe (talk-show) (r)

TV EUROPA NOVA

TELE EUROPA NOVA IAȘI

10,00 "Străzile din San Francisco" (s/r, ep. 62)
11,00 "Kung-Fu" (s/r, ep. 54)
12,00 "Idilă de vacanță" (f/r)
16,00 "McGyver" (s., ep. 23)
17,00 "Dragă John" (s, ep. 15)
17,30 "Secția de politie" (s, ep. 103)
18,30 Clip VIVA, promo, publicitate
18,45 Infonova
19,15 "Pacific Drive" (s., ep. 49)
19,40 "Falcon Crest" (s, ep. 101)

20,30 "Dragoste disperată" (f.a., SUA, 1989). Regia Michael Tuchner; cu: Christian Slater, Tammy Lauren, Brian Bloom. Prietenia sinceră dintre Alex și Cliff este pusă la încercare atunci cînd cei doi adolescenți se îndrăgostesc de aceeași fată. Povestea lor se complică după ce Alex moare în cursul unei partide de vînătoare, iar Cliff este acuzat de uciderea lui. Cliff luptă pentru a-și demonstra nevinovăția, dar și pentru a nu pierde ființa iubită.

22,05 Infonova
22,15 "Străzile din San Francisco" (s, ep. 63)
23,05 "Hotel" (s, ep. 89)
0,00 "Pointman" (s, ep. 3)

TELE 'M

tele M IAȘI

7,00 "Matinal de Vineri"
7,30 "Satul lui Quingley" (s)
8,30 "Actualitatea ieșeană" (r)
9,30 "Bruce Lee în noua Guinee" (f.a./r)
11,30 Worldnet în direct de la Washington DC
16,00 "Teleuniversitatea" - Facultatea de Drept - Anul I
17,00 Gîndul de vineri.
19,00 "Răzbunare nemiloasă" (f.a./acțiune)
20,30 Știri Tele 'M

21,00 "Zona ucigașă" (f.a./ superacțiune)

22,30 Știri Tele M

23,00 "Sînge pentru sînge" (superacțiune)

0,45 Știri Tele'M
1,00 Film pentru adulți
3,40 Worldnet în direct de la Washington DC

Posturile de televiziune își rezervă dreptul de a-și modifica programul în ultimul moment, în funcție de evenimentele zilei sau de necesitățile lor proprii.

RADIO NORD - EST

5,30 - 10,00 Micul dejun. Emisiune matinală de informații și muzică, știri din actualitatea locală, informații utilitare, horoscop, informații economice, relatări, interviuri în direct, concursuri (6,00-6,30 buletinul de știri și programul Actualitatea preluate de la BBC). Realizatori: Emanuel Botezatu și Gabriel Avasiloaci ■ 10,00-14,00 Fir direct. Timp de patru ore în contact direct cu viața orașului: informații din actualitatea locală, revista presei, concursuri și muzică. Realizator Alina Balas ■ 14,00-14,30 BBC: Buletinul de știri și Actualitatea ■ 14,30-18,00 Turnul de control. Informații sportive (14,45), știri, interviuri, concursuri, muzică ■ 17,00 Puls Nord Est - cel mai important grupaj informativ al zilei ■ 18,00-18,45 BBC: Buletinul de știri și Actualitatea ■ **18,45-21,00 Buzduganul de seară.** Emisiunea de divertisment: muzică și concursuri. Realizatori: Daniel Buzdugan și Octavian Tudorache ■ 21,00-21,30 BBC: Buletinul de știri și Actualitatea ■ 21,30-22,00 Puls Nord Est - ediția de seară (știri, reportaje, interviuri, relatări din actualitatea local și națională) ■ 22,00-23,00 Muzică de catifea. O atmosferă diafană și romantică pentru sufletele sensibile (emisiune muzicală). Realizator Sandi Leonties ■ **23,00-0,00 Exclusiv jazz.** Totul despre jazz în 60 minute. Realizatori: Romeo Cozma și Radu Tepordei ■ 0,00-5,30 Noapte albă cu George Nistor și Laurențiu Cotles

Oferta săptămînii: TELECOMUNICAȚII

EuroBIT
dealer autorizat CONNEX
conectare gratuită
Acum și în RATE!
Telefoane celulare GSM și accesorii
Iași, str. Smârdan 63, Tel/Fax : 032-21.67.52, 21.67.53
GSM : 092 358.000, 092 358.001

Philips Twist
$99*
NOKIA
Distributor autorizat
GlobalNET
Bd. Independentei B 1-5 Tel/Fax: 222930, 213635, 212817
*Pret valabil numai cu contract CONNEX GSM. Pretul nu include TVA.

OMEGA IS COMMUNICATIONS
Iași, str. Carpați nr. 6, bl. 908A,
tel./fax 032/221133, 220591
Soluția comunicării în orice domeniu!
Panasonic MOTOROLA CONNEX

dialog GSM
Ofertă incredibilă
le modèle
dealer autorizat
Mobile World
Motorola d460 cu numai 89$!!!
Conectare gratuită!
Str. Sf. Lazăr nr. 53 - tel./fax 239003

Universal RX
IAȘI, Grigore Ureche nr. 3
Tel / Fax: 212 660, 217 254
ALO
• conectări
• accesorii
pentru orice tip de telefon
dialog
SE VINDE AICI

dialog
dealer autorizat
Telefoane celulare GSM și accesorii
GIROS COMPANY
Iași, Str. I. C. Brătianu 20-22 ☎ 032/210.872

TEKO INVEST CONNEX Dealer autorizat
Telefoane celuare GSM,
Gama completa accesorii.
Motorola d460
149 USD !!!
Huse de piele 79.000 lei
RATE!
Fara taxa de conectare
Str. Sf. Lazăr 53,
tel/fax:233553, 092-234030

REL COMPUTER
DEALER AUTORIZAT
CONNEX GSM
NOU!
Pager ECO - CNM fără abonament
Telefoane celulare, accesorii
Iași, Șos. Arcu nr. 12, Bl. Z18, tel./fax 032-214190

GIREXIM UNIVERSAL
dialog
Telefoane celulare GSM
Ericsson, Motorola, Philips, NOKIA, NEC
Plata în rate: 30% avans ! 12 rate !
Str. G. Muzicescu nr. 6, bl. 7A, parter, tel. 032-215.981

TE CONECTEZI GRATUIT pentru toate tipurile de abonament !
Oferta este valabila numai pana la 15 August!
OM TE FACI!
dialog
• Conectare gratuită!
• Până la 60 de minute gratis, lunar, timp de 2 luni!
• În plus, doar prin magazinele din rețeaua MediaCom, accesorii gratuite!
dialog Week-end 5 min
dialog Practic 15 min
dialog 50+Tel. 30 min + 1 accesoriu gratuit
dialog 150+Tel. 60 min + 1 accesoriu gratuit
dialog 300+Tel. 60 min + 2 accesorii gratuite
dialog 600+Tel. 60 min + 3 accesorii gratuite
QUARTZ S.R.L.
Magazin: QUARTZ
Bd.Independenței Y1-Y2
Telefon: 14 61 52

dialog Serviciul GSM pentru tine
Tec Telecom
STR. CALEA CHIȘINĂULUI NR. 17 Parter
TEL./ FAX : 032-232638 , 032-233910
Numai 194 $
Pachet "Easy ALO"
TELEFON ALCATEL + Pachet ALO
Facilitati la conectare
Dealer autorizat MOBIL ROM

Programul cinematografelor

"VICTORIA"

"Arma mortală 4"

Producție SUA, 1998

Comedie polițistă cu Mel Gibson, Danny Glover, Joe Pesci, Rene Russo, Chris Rock și Jet Li

Premieră.

Ora 9,00 - **6.000 lei.**

Orele: 11,30; 14,00; 16,30; 19,00 - **10.000 lei**

SOYEZ PRÊTS, ILS SONT DE RETOUR
MEL GIBSON
DANNY GLOVER
JOE PESCI
RENE RUSSO
CHRIS ROCK
L'ARME FATALE 4

"COPOU"

"Sfera"

Producție SUA, 1998. Dramă SF cu Dustin Hoffman, ***Sharon Stone*** și Samuel L. Jackson
Ora 9,00 - 5.000 lei
Orele: 11,30; 14,00; 16,30 - **8.000 lei**

"Romy și Michelle - două tipe păguboase"

Producție SUA, 1997. Comedie sentimentală cu Mira Sorvino și Lisa Kudrow.
Ora 19,00 - **8.000 lei**

REPUBLICA

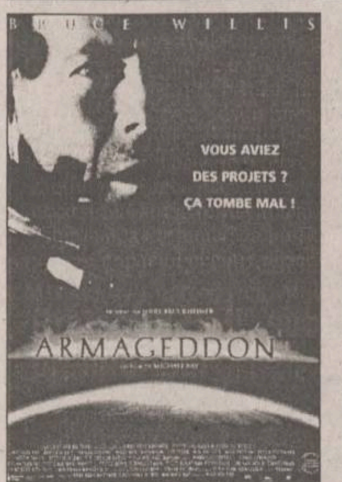

BRUCE WILLIS
VOUS AVIEZ DES PROJETS ? ÇA TOMBE MAL !
ARMAGEDDON

"Armageddon - sfîrșitul lumii ?"

Producție SUA, 1998.
Thriller SF cu Bruce Willis, Liv Tyler, Ben Affleck și Steve Buscemi.
Reluare la cererea publicului spectator
Ora 9,00 - **10.000 lei**
Orele 13.00; 16.00; 19.00 - **15.000 lei**

"DACIA"

"Ucigași de schimb"

Producție SUA, 1997.
Thriller polițist cu Chow Yun-Fat, Mira Sorvino și Michael Rooker.
Orele: 14.00; 16.00; 18.00 - **6.000 lei.**

"Celebrul 702"

Producție România 1962. Comedie cu Radu Beligan, Sanda Toma, Ion Fintesteanu, Nicolae Gărdescu, Ștefan Ciubotărașu.
Vineri, sîmbătă și duminică:
Matineu ora 10,00 - **4.000 lei**

ACASĂ

acasă

7,00 Uneori avem aripi (f.s./r)
8,00 Sărmana Maria (f.s./r)
9,00 Căsuța poveștilor (r)
9,30 Guadalupe (f.s./r)
10,15 Te iubesc (f.s./r)
10,45 Din toată inima (f.s./r)
11,25 Ca la mama Acasă - rețete culinare prezentate de Petrișor (r)
11,30 Dragoste și putere (f.s./r)
12,15 Misterioasa doamnă (f.s./r)
13,00 Frenzy (f.a./r)
15,00 Guadalupe (f.s.), ep. 8
16,00 Te iubesc (f.s.), ep. 17
16,30 Din toată inima (f.s.), ep. 185. Concursul "Din toată inima"
17,30 Uneori avem aripi (f.s.), ep. 17
18,25 Ca la mama Acasă - rețete culinare prezentate de Petrișor
18,30 Sărmana Maria (f.s.), ep. 33
19,00 Concurs: "Thalia este Acasă, Vino și tu!"
19,05 Sărmana Maria (f.s.), ep. 34
19,25 Căsuța poveștilor: Casper (d.a.), ep. 19

20,00 Dragoste și putere (f.s.), ep. 180

20,45 Misterioasa doamnă (f.s.), ep. 43
21,30 Verdict: crimă! (f.s.), ep. 102

22,30 Croaziera (f.a., Casa de filme 3, 1981). Regia Mircea Daneliuc; cu: Tora Vasilescu, Maria Gligor, Paul Lavric

0,30 Matlock (f.s.), ep. 61

TURISM

OLIMP - IAȘI
Str. Gavril Muzicescu nr. 6, bl. 7A, mezanin (fundație, deasupra Universității Petre Andrei), Tel: 215524, 215539
TURCIA:
ANTALYA; KUSADASI
Hoteluri de 2, 3, 4, 5 stele; masa opțional
Sejur la alegere; Prețuri convenabile
Servicii ireproșabile
GRECIA:
HALKIDIKI; CRETA; CORFU; KATERINI; PLATAMONAS;
Hoteluri,vile; masa opțional
Sejur la alegere; Asigurăm viza
EXCURSII ELEVI
Circuit clasic 7 zile
Autocar
31.10 - 8.11

KLM
PRIN ICAR TOURS
Str. Costache Negri 43-parter, tel/fax: 216.319
Rezervări non stop: 094/606.426

Lufthansa
PRIN ICAR TOURS
Str. Costache Negri 43-parter, tel/fax: 216.319
Rezervări non stop: 094/606.426

PARIS
ZBOR CHARTER
(în fiecare vineri)
PRIN ICAR TOURS
Str. Costache Negri 43-parter, tel/fax: 216.319
Rezervări non stop: 094/606.426

PROSPER MERIDIAN
LITORAL - MUNTE
toate stațiunile
AGROTURISM
Italia - Spania - Israel - Grecia
Turcia - Ungaria
Iași, str. Arcu 25, sc. B, parter (mai jos de legătorie), tel: 032/211060, 112538

ATLANTIC TURISM COMPANY
Italia + Franța + Spania
5 - 16 octombrie
★ 900 USD ★ inscrieri: pina la 15 septembrie ★
INSTANTANEU
rezervări și eliberări de bilete
AVION / AUTOCAR
Iași, bd. Ștefan cel Mare B1-B2 galeriile comerciale, mezanin ☎ 032/21.38.72

Excursii
ITALIA (săptămînal de la 800$)
GRECIA (lunar de la 300$)
ANGLIA (săptămînal de la 800$)
CIPRU (săptămînal de la 600$)
DUBAI (lunar de la 700$)
SLOVENIA
CROAȚIA

Avion
BRITISH AIRWAYS
Alitalia
swissair
MALEV Hungarian Airlines
KLM
Emirates
ČSA CZECH AIRLINES
AIR FRANCE
Lufthansa
BALKAN,
TAROM, ROMAVIA,
AUSTRIAN AIR LINES,
TURKISH AIRWAYS

Autocar
DOUBLE T
EURO TIME
ATLASSIB
Touring
EUROPABUS
ITALIA, ELVEȚIA
Germania, Spania,
Franța, Portugalia
Anglia, Austria,
Scandinavia,
Benelux, Irlanda

TRANS EUROPA din Iași
PLECĂRI SĂPTĂMÎNALE
Nurnberg, Ingolstadt,
Munchen, Augsburg, Ulm,
Stuttgart, Karlsruhe,
Mannheim, Frankfurt
Munte
Izvoru Mureșului,
Lacu Roșu, Sinaia,
Slănic Moldova,
Vatra Dornei, Predeal,
Băile Tușnad, Bușteni,
Băile Felix, Covasna,
Durău, Poiana Brașov
Delta Dunării
TOTEM AGENȚIE DE TURISM
Str. Păcurari nr. 8 (la 50 m de Biblioteca M. Eminescu), tel.: 032/217380, tel./fax: 032/213545, totem@mail.dntis.ro

net COMPANIA de TURISM
6600 Iași, Piața Unirii 6-Mezanin
Tel/Fax: 032-117.596-213.450
e-mail: net@nordest.ro
Internet: www.nordest.ro
ticketing aerian și rutier ■ sejururi ■ excursii interne și externe
vacanțe la mare și la munte ■ simpozioane, conferințe, cocktail-uri
rezervări cazare și masă ■ închirieri autoturisme și autocare
net
Tu știi cînd
Noi știm unde
KLM swissair AIR FRANCE TRANS-EUROPA Lufthansa BRITISH AIRWAYS OLYMPIC MDV AUSTRIAN AIRLINES TAROM TURKISH Airlines MALEV ČSA Hertz eurolines Touring EURO TIME LOT ELAL

Calendar

■ La 25 septembrie 1683 s-a născut Jean Philippe Rameau, compozitor si teoretician francez, iar în 1883 a fost terminat şi inaugurat castelul Peleş, ocazie folosită de autorităţile epocii pentru a ridica Sinaia la statutul de oraş. Tot la 25 septembrie, dar în anul 1913, s-a născut celebra cîntăreaţă de muzică populară Maria Tănase (m.22.VI.1963).

■ La 26 septembrie 1798 s-a născut pictorul francez Eugene Delacroix, în 1843 s-a nascut scriitorul australian Tom Collins, iar în 1898, compozitorul şi pianistul american George Gershwin. Aceeaşi dată marchează şi izbucnirea, în 1912, a primului război balcanic.

TIPOGRAFIA
DISZ TIPO
Săcele, jud. Braşov,
Str. G. Moroianu 45, tel. 068/153145
vinde:
- utilaje tipografice
- copiatoare MINOLTA
- maşini unelte
- autocamioane 7,5t
DAF 800 şi FIAT IVECO
Tel: 094/877982
SECOND HAND

Surprizele deşertului Gobi (2)

Încheiem prezentarea cîtorva dintre enigmele oferite de unul dintre cele mai ciudate deşerturi de pe planetă: deşertul Gobi.

În 1948, alt cercetător, sovieticul I. Orlov, a descoperit părţi dintr-un schelet de dinozaur erbivor şi altul aproape întreg al unui tyranozaur, acesta fiind cel mai mare animal din cîte au existat vreodată pe pămînt - înălţimea sa depăşea 10 metri. Dar "rezerva" deşertului Gobi era departe de a fi epuizată: În 1961, o expediţie sovieto-chineză a scos din adîncurile nisipoase scheletul perfect conservat al unei broaşte ţestoase din familia ankylozaur, cu înălţimea de doi metri şi lungimea de cinci metri, căruia i-au dat numele "tancul căţărător".

Lacul Lob-Nor, aflat în partea vestică a deşertului, este una din curiozităţile lumii: în 1878, Prjevalski a întocmit o hartă, fixînd poziţia geografică a lacului; toţi cercetătorii care l-au căutat mai tîrziu l-au găsit, însă, la o distanţă de 100 km. O posibilă explicaţie ar fi aceea că rîul Kuruk Darja, principala sursă de alimentare a lacului, datorită furtunilor de nisip, îşi modifică mereu cursul (în toate hărţile şi atlăsele geografice, cursul inferior al acestui rîu, precum şi conturul schimbător al lacului sînt reprezentate prin linii punctate). Toţi cercetătorii de pînă acum presupun că principala cauză a transformării mlaştinilor din perioada jurasică în deşert o constituie vînturile puternice, care mai scot din cînd în cînd la iveală vestigii ale unor lumi dispărute. Aşa, de exemplu, s-a întîmplat cu cetatea Lu Lan, despre care textele chinezeşti pomeneau prin anul 300 d.Hr. şi unde arheologii au găsit vase chinezeşti, covoare persane, coliere indiene; s-au mai găsit şi numeroase scrieri din care rezultă că Lu Lan era o aşezare comercială. Nu se ştie precis cînd cetatea a dispărut sub nisipuri, dar, dintr-un pergament descoperit în China, reiese că nu a mai fost găsită de caravanele ce se întorceau din India în anul 645 d.Hr.

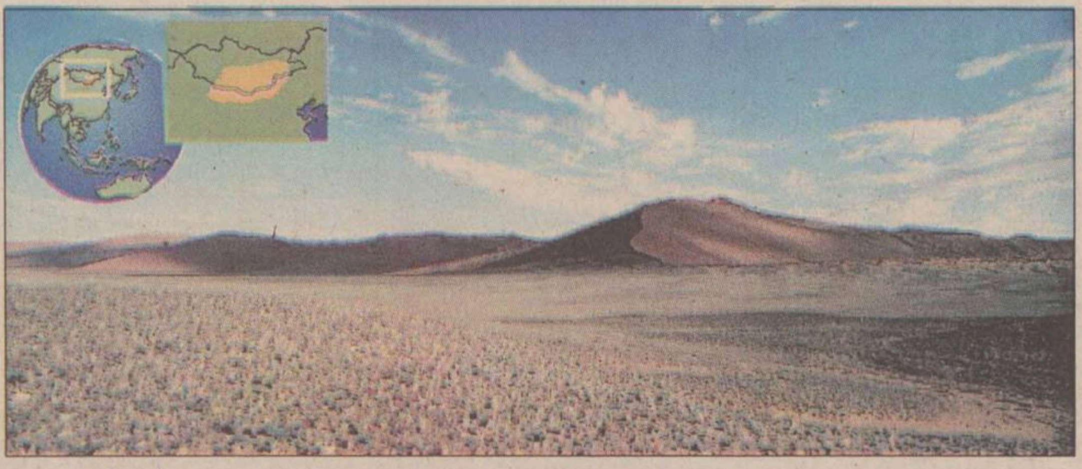

TIMP LIBER

"Genius" la "Weekend" Ciric

Banca Română de Dezvoltare - Filiala Iaşi prezintă în această după-amiază, cu începere de la orele 17.00, la terasa "Weekend Ciric" (cea mai mare terasă acoperită din Iaşi), un super-concert cu grupul "Genius".

Teze de doctorat

Astăzi, cu începere de la orele 11.30, în Amfiteatrul "A.D.Xenopol" (27), de la Universitas Studiorum, dl Horia Stelian Juncu, specialist în Artele plastice la Muzeul Naţional din Iaşi, îşi susţine în public disertaţia pentru obţinerea titlului de doctor în filosofie şi axiologie cu lucrarea "Kalokagathia". Conducător ştiinţific prof. dr Petre Dumitrescu, şeful catedrei de Istoria filosofiei şi Axiologie de la Universitatea "Al.I. Cuza". Teza de doctorat şi rezumatul lucrării pot fi consultate la B.C.U. - biblioteca de filosofie. Doctorandul se exprimă astfel pentru auzitori şi ascultători: "În nume personal, am onoarea să rog participarea în continuare la un simpozion care se desfăşoară la restaurantul "Corso" de pe strada Lăpuşneanu".

Încheierea stagiunii estivale de teatru de păpuşi

Casa de Cultură a Municipiului Iaşi anunţă încheierea stagiunii estivale de teatru de păpuşi, aflată la a 6-a ediţie, stagiune care s-a prelungit la cererea publicului spectator. Ultimul spectacol, care va fi prezentat duminică, 27 septembrie, la orele 17.00, în parcul Copou, este cel cu piesa "Joc în parc", realizat de Constantin Brehnescu.

Adunarea lunară a veteranilor

Filiala "Ştefan cel Mare şi Sfînt" judeţul Iaşi, a Asociaţiei Naţionale a Veteranilor de Război, aduce la cunoştinţa veteranilor de război, văduvelor de război şi văduvelor supravieţuitoare ale veteranilor de război că adunarea din luna aceasta nu va avea loc astăzi, 25 septembrie, ci vineri, 2 octombrie, orele 10.00, la Cercul militar (Casa armatei).

Expoziţie "Heinrich Hofmann"

Complexul Muzeal "Moldova" Iaşi - Muzeul de Artă, în colaborare cu Institutul "Goethe" Bucureşti, organizează pînă pe 15 octombrie 1998 expoziţia pentru tineri între 3 şi 90 de ani "Stuwwelpeter - Heinrich Hofmann (1809-1894)". Scopul expoziţiei este de a face cunoscut publicului din România pe "Stuwwelpeter" - în traducere, "Petre Ciufulici", personaj vestit al poveştilor lui Heinrich Hofmann.

Spectacole la Teatrul "Luceafărul"

■ Astăzi - orele 10.00 şi 11.00: "Povestea celor doi purceluşi".

■ Duminică, 27 septembrie, orele 10.00: "Povestea celor doi purceluşi"; orele 11.30: "Povestea prostiei".

Modificare în programul muzeelor

Complexul Naţional Muzeal "Moldova" anunţă că în perioada desfăşurării Simpozionului European privind Declaraţia supra Regionalismului şi a lucrărilor Comisiilor I şi II ARE (24 şi 25 septembrie), muzeele din cadrul Complexului Naţional Muzeal "Moldova" Iaşi vor fi închise pentru public.

METEO

Vremea va fi predominant frumoasă, dar răcoroasă noaptea şi dimineaţa, cu cerul variabil. Izolat, dimineaţa, este posibil să fie ceaţă. Vîntul va sufla slab pînă la moderat din sector predominant sudic. Temperatura aerului va avea valori minime cuprinse între 7° şi 10° C, iar maxime - între 19° şi 21° C.

Paşcani
IAŞI
Roman

Lansare de volum la Casa Pogor

Muzeul Literaturii Române - Iaşi şi Teatrul Naţional "V. Alecsandri" vă invită astăzi, de la ora 17.00, la Clubul Cultural "Junimea" (Casa Pogor), la lansarea volumului "maipuţincaperfectul" (istorioarele lui Policarp Cutzara) de Paul Miron, apărut la Editura "Junimea", cu ilustraţii de Octavian Mardale. Prezintă Horaţiu Decuble, Al. Călinescu, Constantin Dram şi Ovidiu Nimigean.

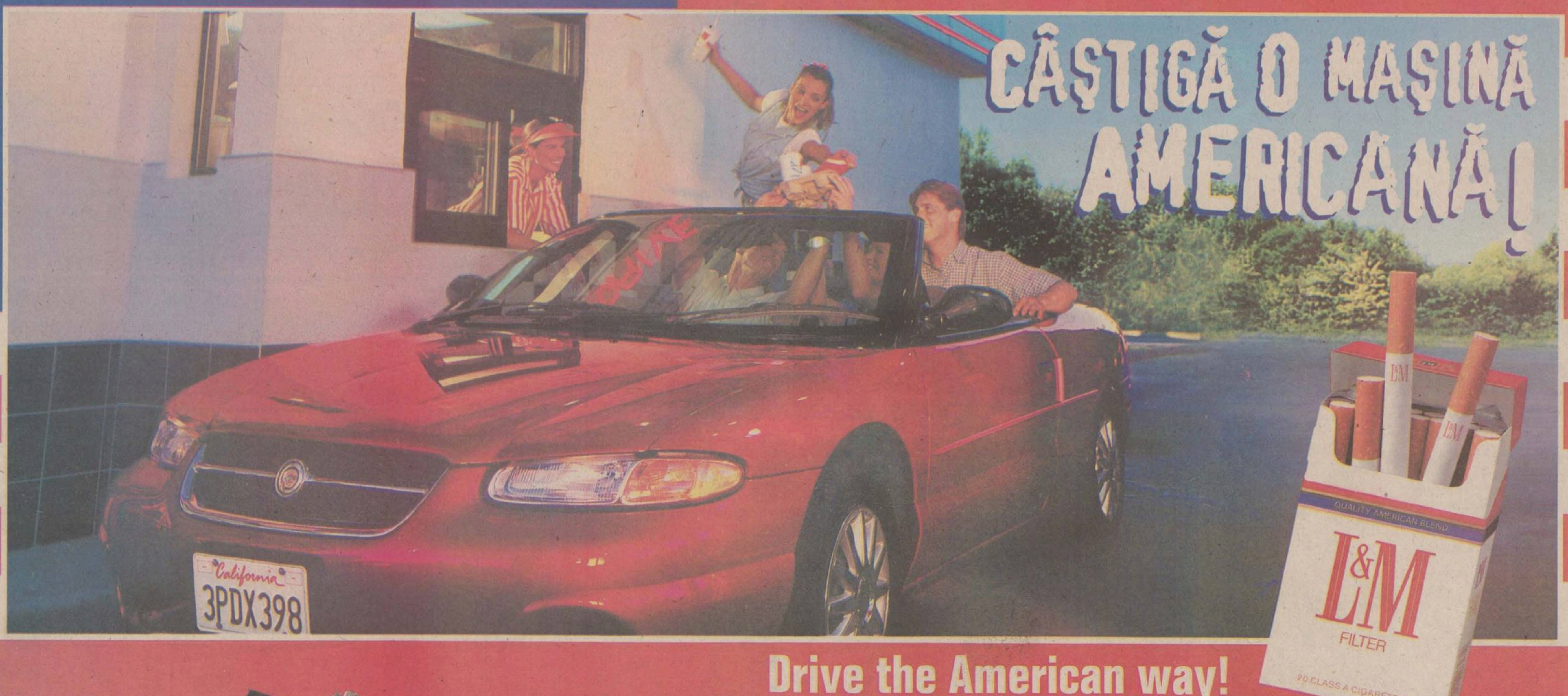

Drive the American way!

IATĂ STILUL DE VIAŢĂ AMERICAN!

Imaginează-ţi că un Chrysler Stratus Cabrio™ nou-nouţ poate fi al tău! Cu soarele deasupra şi cu vântul prin păr, începi să te simţi în America! Nu sta pe gânduri, încearcă-ţi şansa cu L&M!

Iată ce ai de făcut:

1 Completează talonul alăturat şi răspunde la cele 3 intrebări.

2 Decupează codurile de bare de pe 5 pachete L&M Full Flavour sau L&M Lights.

3 Trimite talonul completat, împreună cu cele 5 coduri de bare, la adresa indicată pe cupon, până la data de 15 decembrie 1998, data poştei.

300
L&M
USA
Meet America. Go for it!
500

Completează cuponul, decupează-l şi trimite-l, împreună cu 5 coduri de bare de pe pachete de ţigări L&M Full Flavour sau L&M Lights, la Oficiul Poştal 1, CP 90, Bucureşti, până la data de 15.12.1998

Nume ○ Prenume ○ Sex F ○ M ○ Data naşterii: luna ○ ziua ○ Anul ○ Adresa:
Localitatea ○ Strada ○ Nr. ○ Bl. ○ Sc. ○ Ap. ○ Cod. ○
Judeţul ○ Sector ○

Semnând acest cupon certificaţi că sunteţi fumător şi în vârstă de cel puţin 18 ani. Semnând acest cupon sunteţi de acord ca numele şi adresa Dvs. să intre în baza de date a consumatorilor utilizată în exclusivitate de compania Philip Morris şi să primiţi din timp în timp materiale informative. La cererea Dvs scrisă, Philip Morris se obligă să vă şteargă datele personale din baza de date.

Data ○ Semnătura ○

MIS 25.09

1. Care este capitala Statelor Unite? (Bifaţi un singur răspuns) a. New York ○ b. Washington, DC ○ c. Los Angeles ○
2. Ce oraşe americane leagă Route 66? (Bifaţi un singur răspuns) a. Chicago de Los Angeles ○ b. New York de Boston ○ c. San Francisco de Dallas ○
3. Creaţi un nou slogan pentru promoţia "Câştigă o maşină americană" ○

CONDIŢII DE PARTICIPARE

1. Pentru a participa la selecţia pentru "Câştigă o maşină americană" trebuie să fiţi cetăţean român şi să fi împlinit 18 ani până la 01.09.1998. 2. Pentru a participa la selecţia pentru "Câştigă o maşină americană" completaţi corect toate rubricile acestui cupon şi răspundeţi la întrebări. Expediaţi prin poştă cuponul completat, împreună cu 5 coduri de bare de pe pachete de ţigări L&M Full Flavour sau L&M Lights, pe adresa: Concursul "Câştigă o maşină americană", Oficiul Poştal nr. 1, căsuţa poştală 90, Bucureşti. Cupoanele şi codurile de bare trebuie expediate înainte de 15.12.1998, data poştei. Philip Morris şi companiile afiliate (numite în continuare "Philip Morris") şi colaboratorii companiei Philip Morris nu-şi asumă responsabilitatea pentru cupoanele pierdute, ilizibile, incomplete, trimise la adrese greşite, deteriorate din vina poştei sau expediate după data de închidere a înscrierilor. Fotocopiile, facsimilele şi alte reproduceri ale formularului de înscriere nu sunt acceptate. 3. Persoanele de la care se vor primi primele 300 de cupoane cu răspunsurile corecte la cele două întrebări, împreună cu cele 5 coduri de bare până la 15.12.1998, vor primi câte un ceas L&M. Persoanele de la care se vor primi următoarele 500 de cupoane cu răspunsurile corecte la cele două întrebări, împreună cu cele 5 coduri de bare până la 15.12.1998, vor primi câte o plăcuţă de înmatriculare L&M. Câştigătorii vor fi anunţaţi prin poştă. 4. Dintre aceste prime 800 de persoane, un juriu imparţial, alcătuit din specialişti în publicitate, va selecta câştigătorul Marelui Premiu, pe baza sloganului propus pentru promoţia "Câştigă o maşină americană". 5. Marele Premiu constă într-o maşină Chrysler Stratus Cabrio. 6. Câştigătorul Marelui Premiu va fi anunţat prin poştă. 7. Câştigătorul Marelui Premiu este responsabil de plata tuturor taxelor şi cheltuielilor nespecificate aici. 8. Marele Premiu nu poate fi schimbat pentru o sumă de bani. 9. Toate cupoanele devin proprietatea companiei Philip Morris, cu toate drepturile aferente, inclusiv dreptul de a prelucra, publica sau utiliza informaţiile conţinute, fără alte obligaţii şi plăţi ulterioare către persoana înscrisă. Primirea cupoanelor nu va fi confirmată, iar cupoanele nu vor fi înapoiate. 10. Angajaţii companiei Philip Morris şi ai firmelor care au colaborat la derularea programului "Câştigă o maşină americană", ca şi membrii apropiaţi ai familiilor acestora, nu pot participa la această campanie promoţională.

Dir. Cons. CEE nr. 89/622: "Tutunul dăunează grav sănătăţii"

HOROSCOP

BERBEC

(21 mart. - 20 apr.):

Socurile la care aţi fost supus(ă) nu v-au învăţat minte, vă situaţi în continuare pe aceeaţi poziţie. Aţi putea renunţa, cu toate acestea, la unele pretenţii.

TAUR

(21 apr. - 20 mai):

Starea fizică s-a îmbunătăţit simţitor, iar din punct de vedere psihic staţi foarte bine. Cine încearcă să vi se opună nu are decît de pierdut.

GEMENI

(21 mai - 21 iun.):

Aţi ales greşit momentul de contraatac, cînd toată lumea este cu ochii pe dvs. Situaţia cere mai multă discreţie şi o angajare de forţe ceva mai echilibrată.

RAC

(22 iun. - 22 iul.):

Păgubaşul nu are decît să reclame pierderea suferită, iar dvs. să faceţi inventarul propriilor pierderi. Vă alegeţi partenerii după cît poate fiecare să piardă.

LEU

(23 iul. - 22 aug.):

Cine vă lucrează are grijă să se folosească parţial şi tendenţios de declaraţii pe care le-aţi făcut cu gura dvs. Altă dată veţi fi mai prudent(ă) în afirmaţii.

FECIOARĂ

(23 aug. - 22sept.):

Vă pregătiţi de o expediţie ciudată, fie în jurul camerei, fie în jurul propriului creier, fie dincolo de cercul polar. Curiozitatea dvs. nu poate fi potolită.

BALANŢĂ

(23 sept. - 22 oct.):

Nu v-aţi aşteptat ca lucrurile să ia o turnură atît de favorabilă. Dacă nu intervine nimic deosebit, nu mai puteţi fi scos (scoasă) din competiţie.

SCORPION

(23 oct. - 21 nov.):

Dorinţa dvs. de a stăpîni situaţia se loveşte de rezistenţa surdă a unui amic. Nu înţelegeţi nici ce interese are, nici de ce nu vă sprijină la nevoie.

SĂGETĂTOR

(22 nov. - 21 dec.):

Puteţi merge şi în galop dacă în felul acesta treceţi mai uşor peste obstacole. Împrejurările cer însă mai multă chibzuinţă şi încetineală, fără a pune frînă.

CAPRICORN

(22 dec. - 19 ian.):

Efectele negative ale demersului dvs. nu trebuie privite cu superficialitate. Chiar dacă atitudinea dvs. nu presupune eforturi financiare, realismul nu strică.

VĂRSĂTOR

(20 ian. - 18 febr.):

După cît efort aţi depus pînă acum, ar fi de neiertat să daţi cu piciorul tuturor şanselor. Starea de enervare vă poate orbi, însă nu într-o asemenea măsură.

PEŞTI

(19 febr. - 20 mart.):

Aţi revenit spectaculos în primul plan al unei confruntări din care aţi fost exclus(ă). Ca să vă menţineţi acolo este nevoie să vă modificaţi comportamentul.

LEGENDA:

- *vă paşte ghinionul;*
- *prudenţa e mama înţelepciunii;*
- *n-aveţi nimic de pierdut;*
- *şansa vă surîde.*

INTEGRAMA ZILEI

CORINA

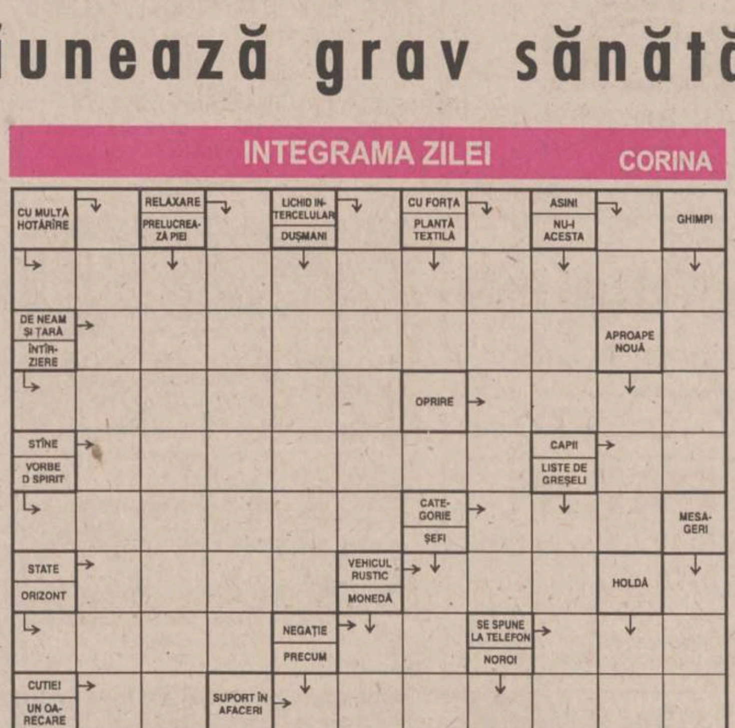

Soluţia integramei din numărul precedent: R; M; P; S; S; CELEBRITATE; CISTIGATOR; DUCE; N; RECE; NI; ACTE; A; NOTORIETATE; SAC; PRIMAT; ACTIVAT; P; A; UI; ALIMENT; STEI; APARTE

Ziarul care sta de vorbă cu oamenii
Monitorul

Redactor sef: TONI HRITAC
Redactor sef adjunct: MONA DÎRTU
Editor coordonator: FLORIN NICULA
Secretar general de redactie: MARIUS CRISTIAN

SEFI DEPARTAMENTE:

■ Subredactia Bucuresti: Costel Stroescu ■ Eveniment national: Claudiu Raus (int. 109) ■ Eveniment international: Adrian Dîrtu (int. 116) ■ Speciale: Ovidiu Scutelnicu (int. 108) ■ Sănătate: Mihaela Cănănău (int. 108) ■ Administratie: Gabriel Gachi (int. 105) ■ Învăţămînt: Silviu Labes (int. 108) ■ Economic: Mihaela Minut (int. 117) ■ Divertisment: Ciprian Iesan (int. 111) ■ Sport: Nicolae Grecu (int. 107) ■ Redactor de serviciu: Maria Dorohoi, Petru Iosipescu, Dana Butnărasu (int. 124) ■ Fotoreporteri: Constantin Plop, Silvian Stănisor ■ Grafică: Lucian Amarii, Daniel Melinte, Marius Ursache ■ Layout: Florin Pavel ■ Secretariat de redactie: Ivona Burduja (int. 116) ■ Productie: Mihai Tudose (int. 128) ■ Difuzare: Mihai Sîrbu ■ Contabilitate: Antoneta Filip (int. 112)

Editor:
NORD-EST S.A.
Iasi, Str. Smârdan
nr. 5, tel. 032/271333,
fax 032/270415

Presedinte: Alexandru Lăzescu
Vicepresedinte: Cezar Caluschi
Director general: Daniel Condurache
Director editor: Florin Zamfirescu
Director executiv: Gabriel Rusu
Director vînzări publicitate: Răzvan Avram
Director de marketing: Cătălin Iftimie

Redactor sef MONITORUL DE DUMINICĂ: Cristina LECA
Editor MONITORUL INTERNET: Cristian RACU
http://www.monitorul.ro/ ; E-mail: monitorul@monitorul.ro

Cotidianul MONITORUL apare la Iaşi, Bacău, Botoşani, Brasov, Brăila, Cluj, Galati, Neamt, Roman, Suceava, Vaslui şi Vrancea

ADRESA REDACŢIEI: Iaşi, str. Smîrdan nr. 5 ■ Tel. 271333 (centrala); 271271 (redactor de serviciu) ■ Fax 27.04.15 ■ Publicitate tel./fax 14.47.76

Tipar offset: MULTIPRINT,
Iasi str. Sf. Lazăr nr. 49, tel. 032/230060

Abonamentele se pot face la orice Oficiu Postal din ţară. MONITORUL figurează în catalogul Presei interne la poziţia 1040. Difuzare: S.C. Nord-Est Distribution S.A.

VINERI
25 septembrie 1998
Inclus în nr. 226

Monitorul
Sport

Secțiunea
B
Sport, timp liber, programe TV

Fierbe Iașul

■ *o zi pînă la derbiul cu FC Brașov*

"Ora adevărului" pentru FCM Poli se apropie cu pași repezi. Așa cum v-am mai informat, interesul pentru meciul de sîmbătă dintre FCM Poli și FC Brașov crește exponențial o dată cu apropierea zilei de sîmbătă, o mulțime de telefoane primite la redacție ținînd să transmită, prin intermediul Monitorului, gîndurile de îmbărbătare ale ieșenilor către echipa lor favorită. Emulația se simte și în cercurile înalte. VIP-uri, politicieni și alți oameni cunoscuți și-au anunțat prezența în tribunele stadionului din Copou iar președintele CJ Iași, Liviu Antonesei, se pare că va anula o întîlnire foarte importantă pentru a fi și el prezent la meci. Partida a trezit un interes deosebit și din partea presei centrale, derbiul urmînd a fi unul dintre subiectele emisiunii Procesul Etapei, coordonată de Ovidiu Ioanițoaia, care, după toate probabilitățile, va veni la Iași. Optimismul care domnește în oraș este sugerat și de pronosticurile date de unii dintre membrii Consiliului de Administrație al FCM Poli. Romeo Olteanu (consilier, manager SC Iași XXI): *"Acum sînt în concediu la Brașov și de aici simt că vom cîștiga cu 2-1. Voi veni special pentru meci, pentru a vedea cum varianta mea se confirmă."* Valeriu Mihai (patron Casa Bolta Rece): *"Îi simt în formă pe băieți. Cred că batem cu 2-0."* Mihai Alexa (patron, unul dintre principalii susținători financiari ai echipei): *"Sîntem pe drumul cel bun. 2-0 pentru noi."* Managerul RAJAC Gheorghe Nichita s-a ferit să dea pronosticuri, spunînd că atunci cînd face acest lucru, apare ghinionul. Mai rezervat este directorul de la SC Moldomobila, C. Anton, care a spus: *"După ce am jucat pînă acum, cred că mai mult de un egal nu vom obține. Hai să zicem 2-2. Sper însă să mă înșel."* Din păcate pentru ieșeni, principala problemă se pare că va fi organizarea susținătorilor echipei. Galeria, transferată în trecut la Poli Moldrom din diferite considerente, se pare că nu a primit acceptul de a fi "împrumutată" la fotbal nici măcar pentru acest derby (dacă se confirmă interdicția dată de unul dintre factorii de răspundere de la baschet, o pată neagră poate lesne să cadă asupra lui) iar la club nu a venit nimeni care să ceară asigurarea de facilități pentru ultrașii ieșeni. Oricum, acest lucru poate apărea și azi pentru că ar fi păcat ca galeria brașoveană, care și-a anunțat prezența în Copou, să domine fondul sonor al partidei. **(Ovidiu MINEA)**

Balaci s-a dat iar în spectacol

■ *el a agresat ziariștii prezenți la cununia civilă a fiicei sale*

Antrenorul formației Universitatea Craiova, Ilie Balaci, i-a agresat, ieri, pe ziariștii prezenți la cununia civilă a fiicei sale, Lorena. În jurul orei 12.00, cei doi miri, Lorena Balaci și Eugen Trică, au sosit la Primăria din Craiova și au fost foarte amabili cu reprezentanții mass-media, prezenți în număr destul de mare la ceremonie. Președintele Universității Craiova, Alexandru Boc, i-a invitat, miercuri, pe jurnaliștii prezenți la sediul clubului să participe la cununia civilă a celor doi, spunîndu-le că dorește ca orașul Craiova să fie pe prima pagină a ziarelor cu un eveniment fericit.

După ce Lorena și Eugen au intrat în sala de cununii, a sosit în fața Primăriei și socrul mic, Ilie Balaci, care a început să-i înjure pe ziariștii prezenți. Cameramanul PRO TV Craiova, Dan Păloiu, a fost bruscat și îmbrîncit, Balaci spunîndu-i: *"Bă, cine te-a invitat aici? Nu ai voie să filmezi"*, adresîndu-i, în același timp, o serie de cuvinte triviale. Mai mulți invitați prezenți în fața Primăriei au reușit să-l împingă pe Balaci în sală, care, înainte de a intra în incintă, a apucat să-i amenințe pe jurnaliști strigîndu-le: *"Vă calc în picioare dacă intrați în Primărie!"*.

Odată intrat în sala de cununii, Balaci, folosind același vocabular trivial, i-a dat afară pe toți ziariștii prezenți acolo, dar cînd ceremonia căsătoriei a început, aceștia au reintrat în sală. După ce primarul Craiovei, Vasile Bulucea, a încheiat oficierea cununiei civile, antrenorul oltean s-a repezit la jurnaliștii prezenți, care au luat-o la fugă. Balaci l-a prins pe operatorul postului TV Antena 1 George Niță, căruia i-a tras un picior în fund și l-a îmbrîncit, după care a ieșit în fața Primăriei și a început să-i înjure pe ziariști.

Cînd l-a văzut pe operatorul PRO TV, care filma scena de pe trotuarul de vizavi, Balaci a alergat spre el, l-a prins de haină și l-a lovit cu putere în gleznă. Samir Sprînceanu, om de afaceri din Craiova, a reușit să-l oprească pe tehnicianul craiovean, care, în cele din urmă, a urcat în mașina sa și a părăsit zona Primăriei, înainte ca ceremonia să se fi încheiat.

După aceste incidente, acționarul principal al Universității, George Ilinca, s-a adresat ziariștilor spunîndu-le că nu înțelege nervozitatea lui Balaci și că îi pare rău de evenimentele petrecute. Președintele Universității, Alexandru Boc, care nu a participat la cununia de la Primărie, a declarat că regretă atitudinea lui Balaci. *"L-am întrebat pe Balaci de ce a avut un asemenea comportament, iar el mi-a spus că era o chestiune privată și nu dorea ca fiica sa să fie asaltată de atîtea camere de luat vederi. Am încercat să-i explic că ziariștii au venit la Primărie, care este un loc public, și nu au venit acasă la el"*. Referindu-se la motivul neparticipării sale la ceremonie, Boc a precizat că a întîrziat și s-a dus direct la restaurantul "Minerva", unde Lorena și Eugen și-au sărbătorit cununia. De asemenea, nici nașul mirilor, Nicu Gheară, nu a participat la cununia civilă.

Păcat de cariera excepțională de fotbalist a lui Ilie Balaci

Ilie Balaci este la a doua ieșire violentă în decurs de o lună, precedenta consumîndu-se la meciul Universitatea Craiova - Oțelul Galați, cînd l-a lovit în figură, cu o gheată, pe arbitrul partidei, sibianul Aron Huzu. Pentru acest gest, Comisia Juridică a Ligii Profesioniste de Fotbal (LPF) l-a suspendat pe timp de un an și i-a administrat o amendă de 8 milioane de lei.

Frații noștri de peste Prut și complexul lui Oedip

■ *moldovenii au remizat cu "speranțele" lui Pițurcă și ne-au învins la tineret cu 3-2*

Aseară, la Chișinău și în împrejurimi a avut loc o dublă întîlnire româno-moldovenească, disputată la nivel de "selecționate divizionare" și selecționate de tineret. Echipele juvenile au deschis balul la Speia, o micuță localitate din apropierea Capitalei basarabene, dar dotată cu un stadion de toată frumusețea. Tinerii fotbaliști din Republica Moldova au atacat cu curaj de la început și au înscris în minutul 39, prin Gușilă. Dar, două minute mai tîrziu, stelistul Luca obține un penalty pe care îl transformă Pancu.

După pauză, partida merge spre o victorie a tricolorilor antrenați de Tudorel Stoica, mai ales că Gigel Coman înscria în minutul 61, la o centrare a lui Florentin Dumitru. Numai că lipsa de inspirație a lui Stoica se materializase deja prin introducerea, în repriza a doua, a portarului Mindileac de la Cimentul Fieni. Și fienarul gafează în două rînduri, permițîndu-i lui Gușilă (min. 72) și Lungu (min. 74) să întoarcă, cît ai zice pește, soarta jocului în favoarea fraților. Scorul de 3-2 în favoarea R. Moldova nu este o tragedie, fiind vorba doar de un meci de pregătire, dar nu putem să ne ascundem îngrijorarea datorită faptului că mînjii lui Stoica nu au obținut nici o victorie în asemenea jocuri test. Echipa României a avut următoarea componență: Fl.Rădulescu ('46 Mindileac) - Fl. Dumitru, Lupuț ('56 Iordache), Crăciunescu, Chivu - Bundea, Lincar, Coman, Pancu ('80 D.Rednic) - Luca ('46 Caramarin), Sergiu Radu.

Ionuț Luțu n-a reușit să spargă apărarea amatorilor de la Chișinău

Seara, la Chișinău, jocul dintre cele două selecționate divizionare, de fapt, dintre prima reprezentativă a Moldovei și o serie de tineri din campionatul intern atinși de privirile lui Pițurcă, au înotat 94 de minute într-o mediocritate cumplită, meciul terminîndu-se cu un 0-0 care nu poate mulțumi pe nimeni. Ba chiar, gazdele au fost mai incisive în atac și doar un complex al lui Oedip sui-generis le-a oprit să obțină o victorie împotriva reprezentanților maicii lor firești. Meciul de la Chișinău a fost, totuși, plin de învățăminte pentru antrenorul Pițurcă, el neputînd trage decît o singură concluzie: fără stranieri sîntem morți! Evoluția posibililor viitori tricolori (Doamne, apără!) a arătat că sub haina lucitoare îmbrăcată de alde Adi Ilie, Gică Popescu, Moldovan și ceilalți, fotbalul românesc arată o găunoșenie cumplită.

Iată cei 16 jucători care au arătat imaginea de fond a fotbalului nostru la Chișinău: Lobonț ('82 - T. Lung) - Contra, Năstase, Baciu ('81 - I.Miu), Florea - D.Șerban ('65 - Carabaș), Hîldan, Mutu, Trică ('75 - Crivac) - Luțu ('58 - Mihalcea), Roșu. **(Nic. G)**

Steaua și Argeșul experimentează tactica împotriva spaniolilor

■ *etapa a VIII-a a campionatului se deschide astăzi, cu meciurile FCM Bacău - Steaua și Gloria Bistrița - FC Argeș*

Etapa a VIII-a a campionatului Diviziei A la fotbal va începe chiar astăzi, cu meciurile echipelor care marți vor încerca să-și valorifice bruma de șansă pe care o mai au de a trece de primul tur al Cupei UEFA. O binecuvîntată coincidență face ca cele două echipe să joace în deplasare atît meciurile "europene", cît și pe cele din avanpremiera etapei. Ceea ce înseamnă că partidele din campionat vor putea fi bune antrenamente pentru Steaua și FC Argeș înainte de periplul lor în Spania. Meciul FCM Bacău - Steaua poate fi considerat derbiul etapei, dacă ținem cont de "buturuga mică" pe care o constituie echipa lui Halagian în fața oricărei echipe ce emite pretenții în campionatul intern. Steliștii nu au mai cîștigat pe malurile Bistriței din 1995, atunci cînd Selena (așa se numea pe atunci proaspăta promovată băcăuană) a pierdut cu 1-2 în fața campioanei. Marcaseră Lăcătuș și Vlădoiu pentru Steaua, golul gazdelor fiind opera unui jucător ajuns acum unul dintre tunarii Ghencei, Cristian Ciocoiu. Dar în palmaresul Steaua - Bacău mai figurează un neverosimil 5-1 pentru moldoveni, rezultat înregistrat chiar în Ghencea, cu doi ani în urmă. Deci antecedentele demonstrează că Steaua se descurcă foarte anevoios în fața acestei revelații a campionatului. Greu va fi și acum, mai ales că antrenorul Mihai Stoichiță va avea cinci jucători neutilizabili: Ilie Dumitrescu, Ciocoiu, Rotaru, Moldovan (accidentați) și Denis Șerban (suspendat). În același timp, Florin Halagian nu are probleme de efectiv.

Narcis Răducan va juca împotriva foștilor coechipieri de la Steaua

La Bistrița, argeșenii lui Silviu Dumitrescu încearcă o premieră: din cele șase jocuri disputate în ultimii ani pe terenul ardelean nu a realizat decît un egal: 0-0, în 1990, atunci cînd Gloria juca primul său meci în eșalonul de elită. Gloria a fost echipa care, în etapa a IX-a a campionatului trecut, a administrat prima înfrîngere jucătorilor piteșteni, care porniseră ca din pușcă. E drept, asta se întîmpla după ce superstarul "prunarilor", Jean Barbu, își făcuse bagajele pentru Coreea, lucru care a afectat foarte mult evoluțiile ulterioare ale argeșenilor. Acum, Barbu va fi prezent în țara lui Dracula, dar va lipsi cealaltă vedetă a lor, Adrian Mutu, suspendat pentru cumul de cartonașe galbene. Ambele partide vor începe la ora 17,00. **(GIN)**

PANORAMIC

BRD CSU Ploiești este în pragul desființării

Echipa de baschet masculin BRD CSU Ploiești este în pragul desființării, din cauza dificultăților financiare. Punctul de plecare al problemelor echipei constă în neînțelegerile dintre cei doi sponsori ai formației, Banca Română pentru Dezvoltare (BRD) și Clubul Sportiv Universitar (CSU). Conducerea CSU Ploiești susține că BRD nu și-a respectat contractul de sponsorizare a echipei. Președintele CSU, Napoleon Antonescu, a declarat că din luna aprilie Consiliul de Administrație al BRD nu a mai aprobat fonduri pentru formația ploieșteană. "Practic, în afară de turneul de la București, la care vom participa fără a asigura nici un fel de plată, de premiere de altă natură, echipa este în imposibilitatea de a mai functiona". Baschetbaliștii au fost surprinși de declarațiile conducerii CSU. Ei recunosc însă că, din cauza salariilor mici, în echipă există o stare generală de nemulțumire care se reflectă în prestația slabă din meciurile de pînă acum. "Dacă la nivelul unui județ cum este Prahova nu se găsesc oameni care să bage bani în sport, părerea mea este că trebuie să ne vedem fiecare de drumul nostru", a spus antrenorul formației ploieștene.

62.000 de dolari pentru o cască de cursă a lui Senna

Una dintre căștile de cursă ale lui Ayrton Senna a fost vîndută, miercuri, în cadrul unei licitații organizate la Londra de către casa Sotheby's, cu suma de 37.000 de lire sterline (aproape 62.000 de dolari). Casca, în culorile galben-verde, a fost cumpărată în urma unei licitații prin telefon, iar cel care a achiziționat-o a dorit să rămînă anonim. În cadrul licitației au fost vîndute mai multe obiecte care au aparținut campionului de Formula 1. Volanul pe care Senna l-a folosit cînd a cîștigat Marele Premiu al Japoniei, în 1988, s-a vîndut cu 4.600 de lire sterline (7.682 de dolari), același preț cu care au fost cumpărate și mănușile purtate de pilotul brazilian în cursa pentru Marele Premiu al principatului Monaco, în 1993. Ayrton Senna, triplu campion mondial, a suferit un accident mortal la 1 mai 1994, în timpul cursei de pe circuitul de la Imola (MP San Marino), unde concura pentru echipa britanică Williams.

"Flo-Jo" va fi înhumată mîine

Florence Griffith Joyner, tripla medaliată cu aurul olimpic la Seul, decedată luni, la vîrsta de 38 de ani, va fi înhumată mîine la Lake Forest, la sud de Los Angeles, în California. Înhumarea va fi precedată de o ceremonie religioasă. Fosta campioană a fost găsită moartă la domiciliul său din Mission Viejo. Misterul planează încă asupra adevăratei cauze a morții sale, survenită în timp ce dormea. Supranumită "Flo-Jo" în mediile sportive, Griffith-Joyner a fost campioană olimpică în probele de 100 metri, 200 metri și ștafetă 4 x 100 metri la Seul, în 1988. A fost căsătorită cu Al Joyner, campion olimpic de triplusalt la JO de la Los Angeles, împreună avînd o fetiță de 7 ani, Mary Ruth.

SANITAL
Iași, Armeană 20
☎ 032/142030, 211124

- seturi de obiecte sanitare din ceramică
- accesorii de baie
- oglinzi
- robinete pentru baie
- boilere
- căzi pentru baie
- paravane pentru cadă
- cabine pentru duș
- calorifere din aluminiu
- mobilier pentru baie (accesorii complete)

o marcă
LATIN

CONSTRUCȚII DURABILE CU MATERIALE DE CALITATE

fabrica de ambalaje
MULTICOLOR

Angajează prin concurs:
GESTIONAR
pentru magazia de materii prime
și produse finite

Candidatul ideal va avea:
* Studii medii, stagiul militar satisfăcut
* Domiciliul stabil în municipiul Iași
* Caracter onest
Experiența în domeniu constituie un avantaj important.
Se oferă salariu competitiv și remunerarea corespunzătoare performanțelor.
Înscrierile se fac la sediul firmei din Iași,
B-dul Nicolae IORGA nr. 4 - parter
până la data de 30.09.1998.
Informații la telefon 23.27.76

Pentru EA și EL
Parfumuri franțuzești (originale)
Perle de Silences
Jacomo de Jacomo
Coeur de Parfum
Silences
Prin magazinul IMPEXROMCATEL (fostul COLEUS) Telefon 152275

BANCA ROMÂNĂ DE DEZVOLTARE
Monitorul Duminică
SUPER CONCERT
SPECIAL A SPECIAL
GASTROCOM
GENIUS
Terasa WEEKEND CIRIC Vineri 25 Septembrie - ora 17.00
SPONSORI
TOTEM
MASTERPRINT
COCA COLA
NEST
PROMOTORI
Monitorul
Radio Nord Est
Radio Contact
Independentul
Rezervări la tel. 114637
Biletele se distribuie prin rețelele : Nest, Gastrocom, Difpres

astăzi
INFORMAȚIA ÎNSEAMNĂ PUTERE !
NOI IȚI DĂM INFORMAȚIA !
tvr IAȘI
VIAȚĂ ÎN DOI
ora 10.05, programul 1,
după STIRILE EXPRES, la
- REPORTER SPECIAL -
O nouă zi, același prieten!
- Noi am câștigat Marele Premiu APTR 1998 ! -

91,9 FM
radio CONTACT
ADEVARAT FM
&
Coca-Cola
vă prezintă
jackpot
in BANI...
Așteaptă - jackpot

ambro s.a.
SUCEAVA
produce si livreaza:
hirtie AMBALAJ
role si plana
hirtie REZISTENTA
pentru produs carton ondulat
pentru confectionat pungi si saci
SACI din hirtie
CUTII din carton ondulat
CARTON ONDULAT
COMENZI si INFORMATII se primesc la Serviciul vinzari
tel. 030 -250210, -250217, -250017, fax 030 -250952, -257037, -250351
INFORMATII pentru achizitionarea maculaturii
la tel. 030 -250034, -250130, -250130

PANORAMIC

Lucescu, amendat cu 5 milioane

Comisia de disciplină a Ligii Profesioniste de Fotbal-Gelsor s-a întrunit joi. Au fost luate următoarele hotărîri: 1) A amendat cu 5 milioane de lei pe antrenorul UFC Rapid, Mircea Lucescu, pentru comportare nesportivă la partida cu FCM Bacău (depășirea spaţiului tehnic, intrarea în terenul de joc, acuze aduse brigăzii de arbitri). 2) A amendat cu suma de 5 milioane de lei clubul Olimpia Satu Mare pentru aruncarea de către spectatori a trei sticle în suprafaţa de joc la partida cu Dinamo. 3) A avertizat și a amendat cu cîte 10 milioane de lei cluburile Universitatea Craiova, Steaua și Dinamo pentru comportarea necuviincioasă a suporterilor și pentru neluarea de măsuri corespunzătoare pentru protecţia reprezentantilor presei. 4) A amendat clubul Farul Constanta, cu suma de 5 milioane de lei pentru comportarea necivilizată a galeriei organizate la meciul cu Steaua. 5) A obligat clubul FC Naţional să se conformeze hotărîrii Consiliului LPF, privind organizarea jocurilor în nocturnă (punerea la dispoziţia echipei oaspete a terenului cu 24 de ore înainte de meci, plata cheltuielilor unei mese și a unei nopţi de cazare pentru echipa vizitatoare).

Ferguson a prins rădăcini la Manchester United

Managerul echipei Manchaster United, Alex Ferguson, a afirmat într-un interviu publicat în revista "Daily Mirror" că era dispus să mai rămînă încă cinci ani la formaţia britanică. "Manchester United este cel mai bun club", a spus Ferguson. "Îl iubesc. M-am «înrădăcinat» aici. Vreau să-mi continui cariera mea de manager de club încă cîţiva ani. A fi manager la nivel internaţional este un ţel pentru viitor. Acest lucru mi se va potrivi mai bine când voi fi mai bătrîn. Dar nu înainte de cinci ani. Am încă energie în mine". Ferguson, care a cîștigat patru titluri de campion în șase ani, are un contract cu echipa "Diavolilor Roșii" pînă în iulie 2000. Negocierile cu canalul de televiziune BSkyB privind cumpărarea clubului nu au permis conducătorilor să ofere antrenorului o prelungire a contractului.

Piteștenii critică neselecţionarea lui Barbu

Directorul tehnic al formaţiei FC Argeș Dacia, Nicolae Dobrin, este surprins că jucătorul piteștean Constantin Barbu nu a fost convocat la selecţionata divizionară a României pentru meciul amical cu reprezentativa Moldovei. "La ora actuală, Barbu este cel mai bun înaintaș din tară. Vinovati de neselecţionarea lui sînt cei care nu-l văd", a declarat Dobrin. El a mai spus că în momentul de faţă nu-l mai surprinde nimic în fotbalul românesc. La rîndul său, președintele lui FC Argeș Dacia, Gabriel Sicoe, a precizat că neconvocarea lui Barbu este o eroare. "Valoarea trebuie să-și spună cuvîntul. Probabil că cei respon-sabili își vor da seama că este nevoie de Barbu la natională", a spus Sicoe. Constantin Barbu (27 de ani) a jucat în echipa natională a României trei partide în care a marcat două goluri. Barbu a fost golgeterul editiei de campionat 1997-98, cu 21 de goluri marcate. Selecţionata divizionară a României condusă de antrenorul Victor Piturcă nu a reușit să marcheze nici un gol în partida amicală disputată miercuri, la Chișinău, cu reprezentativa Moldovei, obţinînd rezultatul de 0-0.

LPF amînă suspendarea lui David

Comisia de disciplină a Ligii Profesioniste de Fotbal a amînat pentru data de 1 octombrie 1998 propunerea de ratificare a hotărîrii de suspendare a jucătorului Valentin David de la Universitatea Craiova. Clubul oltean a prezentat Comisiei documentaţia necesară, conform prevederilor din Regulamentul disciplinar.

Spaniolii joacă mai bine în 10

■ *plavii au remizat în Brazilia*

Spania - Rusia 1-0 (1-0)

A marcat: Alkiza '39

Spania: Cañizares - Aguilera ('77 - Etxeberría), Hierro, Alkorta, Sergi, Luis Enrique ('84 - Lardin), Alkiza, Engonga, De Pedro ('30 - Paco), Kiko ('68 - Morientes), Raul ('88 - Ito).

Rusia: Ovcinikov - Minko ('46 - Șmarko), Varlamov ('53 - Enin), Semak ('73 - Radimov), Hlestov, Mostovoi, Iesipov, Onopko, Karpin, Bestciastnih ('59 - Teriukin), Kiriakov.

Cartonaș roșu: Sergi ('26).

Primul meci al "Armadei" sub comanda lui José Antonio Camacho, împotriva Rusiei, la Granada, a fost un succes, chiar dacă ibericii au evoluat mai bine de o oră în inferioritate numerică. În minutul 26, după ce gazdele dominaseră cu autoritate în debut, la un contraatac rus, Sergi a oprit cu mîna o minge ce se îndrepta spre poarta lui Cañizares, iar arbitrul marocan Said Belquola a arătat fără ezitare cartonașul roșu. Penalty-ul dictat a fost însă ratat de "spaniolul" Mostovoi (Celta), Cañizares intuind directia șutului. Paradoxal, după eliminarea lui Segi, gazdele au jucat tot mai bine. Cu o linie de mijloc puternic remaniată, în care De Pedro, Alkiza și Engonga au evoluat din primul minut alături de consacratul Luis Enrique, spaniolii n-au dat impresia de echipă experimentală și n-au dezamăgit. Strînși în chingile fundașilor adverși, atacantii lui Camacho nu au găsit totuși drumul spre gol, așa că această sarcină a căzut în sarcina debutantului basc Bitor Alkiza (Athletic Bilbao), acesta "executîndu-l" pe Ovcinikov cu un șut aproape de vinclu, de la 20 m. Fără a se simti omul în minus, Spania a exercitat o presiune tot mai mare în repriza a doua, dar reduta oaspetilor a rezistat eroic.

Brazilia - Iugoslavia 1-1 (1-1)

Au marcat: Marcelinho Carioca ('17) / Milosevic ('7)

Brazilia: Andre - Cafu, Zago, Cleber, Felipe ('78 - Serginho), Vampeta, Marcos Assunçao ('81 - Rogerio), Marcelinho Carioca ('83 - Jackson), Rivaldo ('73 - Christian), Müller, Denilson ('81 - Alex). Antr. Wanderley Luxemburgo.

Iugoslavia: Kralj ('46 - Zilic) - Sakic, Djukic, Djorovic, Njegus ('46 - Nadj), Grozic, Jokanovic, Petkovic ('74 - Curcic), Stankovic, Mijatovic ('69 - Lazetic), Milosevic ('56 - Kovacevic). Antr. Zivadinovic.

Cartonaș roșu: Grozic ('50).

Nici la Sao Luis (nordul Braziliei) amicalul vicecampionilor mondiali cu Iugoslavia nu a decurs fără incidente, plavii rămînînd în inferioritate după ce Grozic (singurul jucător din lotul oaspetilor care joacă în campionatul intern) a văzut al doilea cartonas galben si, implicit, pe cel roșu. Chiar și așa, iugoslavii au jucat curajos și au avut o sumedenie de ocazii la poarta lui Andre, dar nici brazilienii nu s-au lăsat mai prejos, Rivaldo&Co dînd mari bătăi de cap defensivei europenilor. În consecintă, rezultatul este echitabil, Wanderley Luxemburgo înregistrînd un semi-eșec la debutul ca selecţioner al Braziliei. **(A.D.)**

Luptă aeriană pentru balon între Kiko și rusul Kiriakov

Topiţi Metalul!

■ *handbalistele ieșene, neînvinse în acest sezon, vor juca, în etapa a III-a a Diviziei A, cu prahovencele din Plopeni*

După două victorii în propriul fief, cu CSȘ-LPS Roman și CSM Sfîntu Gheorghe, handbalistele iesene vor sustine un test mult mai dificil la Ploiești, cu Metalul Plopeni. Echipa prahoveană vine după o înfrîngere în deplasare, la una dintre candidatele la promovare, U. RATC Bacău, meci pierdut de Metalul la o diferentă de 20 de goluri (scor 40-20 pentru echipa moldoveană). Dornică să se reabiliteze, Metalul Plopeni va merge numai la victorie, pe care, de altfel, a mai obtinut-o în fata propriilor suporteri în prima rundă a campionatului, cînd a cîștigat cu 25-22 disputa cu Spartac București. CSM Iași XXI a plecat spre Ploiești astăzi și va fi cazată la Hotel Prahova, urmînd ca sîmbătă, de la orele 11.30, elevele prof. Veniamin Lupan să intre în focul luptei. Ieșencele vor face deplasarea cu lotul complet, cu toate că Lenuţa Borș și Mihaela Chitoroagă încă mai resimt loviturile primite în partida anterioară. De asemenea, după o indisponibilitate de durată, Mihaela Sandu se va alătura colegelor de echipă. La fel va face în curînd și Ana Maria Sandu, care a reluat antrenamentele după operatia de menisc suferită, dar care asteaptă undă verde de la federatie, bineînteles după ce gruparea ieșeană va plăti, la grilă, transferul acesteia de la CSȘ-LPS Roman. Referitor la rezultatele înregistrate în etapa trecută, surprinde egalul (20-20) dintre RAT și Antilopa, ambele din București, precum și victoria în deplasare a băcăuancelor de la Silver Foxes, în defavoarea formatiei Spartac București (scor 21-32). În derbiul nemtean, LPS-CSȘ Roman a cedat, cu 22-24, în fata echipei Cetatea Tîrgu Neamt. Și actuala etapă are un derby, al băcăuancelor, "Vulpile Argintii" fiind gazde în confruntarea cu Universitatea RATC. Celelalte partide ale etapei: CSM Sfîntu Gheorghe - CSȘ-LPS Roman; Antilopa București - Spartac București; HC Dunărea Brăila - RAT București; Cetatea Tîrgu Neamt - Filvatex Buzău. **(Leonard CANANĂU)**

Studenţii calcă totul în picioare

■ *ASA Steaua Focșani - Poli Agronomia Iași 0-35 (0-10), în etapa a III-a din cadrul Diviziei A la rugby*

Ieri a avut loc pe stadionul "Tineretului" din Focșani o nouă partidă contînd pentru campionatul national de rugby (divizia A-seria Est). După usturătoarea înfrîngere de la Suceava (5-72 cu Eldoforest), din etapa precedentă, focșănenii de la ASA Steaua și-au propus să joace cît mai onorabil în fata iesenilor. Au reușit acest lucru doar în prima repriză, cînd diferenţa între cele două formaţii a fost de numai zece puncte. Actul secund a fost dominat clar de oaspeţi, Poli reușind încă 25 de puncte. Ieșenii au jucat la mînă majoritatea baloanelor, iar dacă ar fi fortat diferenta finală ar fi fost mult mai mare. Echipa noastră și-a confirmat încă o dată statutul de pretendentă la promovare și asteaptă deja meciul direct cu CSM Eldofoerest Suceava, de luna viitoare. **(D.S.)**

În imagine, un aspect din partida de la Focșani

Emoţii pentru canotori la criteriul olimpic

La sfîrșitul acestei săptămîni, pe lacul Snagov din capitală are loc criteriul olimpic la canotaj, ultima competiţie pe apă din acest sezon. Rostul întrecerii este de reașezare a centrelor olimpice, în functie de rezultate putînd avea loc mutaţii în aceste centre. De la Iași vor participa toţi componenţii centrului de pregătire olimpică de la Dorobant, 6 dintre aceștia fiind ieșeni: Andreea Nemţeanu, Florentina Amarandei, Ana Maria Fînaru, Vlad Pruteanu, Tudor Stoica și Petru Asofii. Antrenorul Constantin Cătescu și-a exprimat speranţa că toţi ieșenii vor reuși să-și păstreze locul în centru: ***"Ei sînt bine pregătiţi și sper să nu avem parte de surprize neplăcute. Chiar dacă este ultima competiţie pe apă din acest an, noi vom continua pregătirea pe apă pînă cînd sportivii nu vor mai putea ţine mîna pe vîslă de frig, pentru că doar așa se pregătesc marile victorii.***

Oricum, nu sîntem descoperiţi nici în ceea ce privește pregătirea în sală, avînd în dotare trei ergometre. Pe de altă parte, aș dori să subliniez că începem să simţim sprijinul Inspectoratului Școlar Judeţean și al Liceului cu Program Sportiv, care au dat dovadă de multă înţelegere în ceea ce privește situaţia școlară a olimpicilor noștri." Criteriul olimpic încheie așadar un sezon foarte încărcat, dar și plin de succese. La numai un an de la înfiintare, centrul olimpic a "produs" deja două campioane mondiale de junioare, din păcate nici una din Iasi. Ieșenii au obtinut o medalie de aur și două de argint la Balcaniada de la Belgrad, ce a avut loc în această lună, prin Vlad Pruteanu și Florentina Amarandei. Primul a cucerit argintul în barca de 2 rame fără cîrmaci, iar Florentina s-a clasat pe primul loc la 4 vîsle și pe locul 2 cu echipajul de dublu vîsle. Ne putem mîndri numai cu succese la nivelul juniorilor, întrucît pentru mentinerea unor seniori nu există fonduri. Cînd juniorii mai valoroși se apropie de 18 ani, sînt racolaţi de Steaua și Dinamo. La ultima editie a Campionatului National de seniori, ieșeanul Tudor Stoica s-a clasat pe locul 2 la categoria ușoară, rezultatul său intrînd însă în palmaresul clubului Dinamo. Tudor are dublă legitimare cu clubul din șos. Ștefan cel Mare, el punctînd pentru CSM Iași numai în concursurile rezervate juniorilor. **(D.S.)**

George Rotaru, o speranţă a judoului ieșean

Importat din Asia, judoul este unul dintre cele mai practicate sporturi în ţara noastră. La concursurile de cadeţi și juniori, participarea este, în general, deosebit de numeroasă, deși regimul de pregătire al judokanilor este foarte dur. Poate și de aceea gustul victoriilor este deosebit de dulce, pentru că în spatele lor se ascunde multă sudoare. În orașul nostru există o frumoasă tradiţie în acest sport, succesele judoului ieșean confundîndu-se, de cele mai multe ori, cu cele repurtate de sportivii de la CSȘ Unirea. Astăzi ne vom opri puţin asupra lui George Rotaru **(foto)**, elev de la Școala Generală nr.28, care a reușit să cucerească în această vară medalia de bronz la Balcaniadă. Pregătit de profesorul Aurel Prisecaru, tînărul ieșean în vîrstă de 14 ani a fost selecţionat în lotul naţional de cadeţi în urma bunei evoluţii la Campionatul Naţional, unde s-a clasat pe locul 3. Întrecerea pentru supremaţia balcanică s-a desfășurat la Belgrad, George fiind aruncat de antrenorii lotului la categoria 55 kg, deși el cîntărește cu 5 kilograme mai puţin. Acesta a reușit să facă o frumoasă figură, fiind învins abia în penultimul act al competiţiei, la mare luptă, de un turc. Rezultatul a reprezentat o surpriză, ieșeanul fiind cu un an mai mic decît limita de vîrstă. În aceste conditii, este de așteptat ca în 1999 elevul prof.Prisecaru să depășească ștacheta la care a ajuns în acest sezon. Antrenorul său se declară optimist în această privinţă: ***"George practică judoul de 4 ani și are un viitor frumos în acest sport. Este un băiat liniștit, fiind un model pentru colegii săi și la învăţătură. Se pregătește cu multă seriozitate pentru Campionatul Naţional din iarnă, un rezultat bun urmînd să-l menţină în lotul naţional. Aș dori să mulţumesc pe această cale directoarei Elena Iuga, directorului CSȘ Unirea, Viorel Hudac, și Inspectoratului Școlar Judeţean pentru sprijinul acordat.***" **(D.S.)**

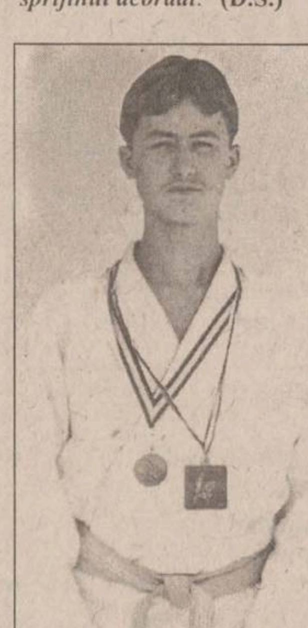

Juve a adunat doar 583 de spectatori pe "Delle Alpi"

■ *Bayern era s-o păţească în Cupă*

Germania. Turul II al Cupei a continuat miercuri seara cu încă vreo cîteva surprize, cea mai mare fiind furnizată de amatorii de la Sportfreunde Siegen, care au eliminat o primdivizionară, Freiburg. Singurul gol a fost marcat de Afrim Kuci, un etnic albanez originar din Kosovo. 10.000 de spectatori au umplut pînă la refuz minusculul stadion din Siegen, și n-au avut ce regreta, pentru că favoriţii au dat lovitura, spre necazul oaspetilor, care și-au dat frîu liber nervilor, atacantul georgian Alexandr Iasvili fiind eliminat în minutul 86. Bayern era să facă și ea cunoștință cu podeaua, divizionara secundă SvVgg Greuther Fürth ţinînd lidera în șah timp de 120 de minute. Bavarezii au evitat rușinea în ultimul moment, portarul Oliver Kahn apărînd cu noroc penalty-ul executat de cehul Petr Skarabela. Rezultate: ***SF Siegen*** - SC Freiburg 1-0; ***Borussia Dortmund*** - Schalke 04 1-0 (după prelungiri); ***VfL Wolfsburg*** - Nurnberg 3-0 (d.p.); Greuther Fürth - ***Bayern München*** 0-0 (3-4 după loviturile de departajare); Carl Zeiss Jena - ***MSV Duisburg*** 1-2; ***Uerdingen*** - St. Pauli 1-1 (5-4 după loviturile de departajare)

Anglia. Rezultate din manșa retur a turului II din Cupa Ligii: ***Everton*** - Huddersfield 2-1 (în tur, 1-1); Reading - ***Barnsley*** 1-1 (0-3); ***Tottenham*** - Brentford 3-2 (3-2); Manchester City - ***Derby County*** 0-1 (1-1); Crystal Palace - ***Bury*** 2-1 (0-3); Southampton - ***Fulham*** 0-1 (1-1).

Scoţia. După etapa a VII-a, Rangers s-a văzut egalată în clasament de Kilmarnock, echipa din Glasgow avînd însă avantajul golaverajului superior. Echipa lui Didi Prodan putea pierde chiar șefia, dacă amintim că Rangers a fost condusă timp de 75 de minute, egalînd aproape de final. Oricum, Celtic a pătit-o mult mai rău, încasîndo acasă de la St. Johnstone! Rezultate: ***Aberdeen - Glasgow Rangers 1-1 (1-0)!***. Jess ('4) / Wallace ('79); ***Celtic Glasgow - St. Johnstone 0-1 (0-1)!!!***. Dasovic ('15); ***Dundee United - Dunfermline 1-1 (1-1)***. McSwegan ('27) / Squires ('40); ***Hearts - Motherwell 3-0 (0-0)***. Weir ('71), McCann ('87 - penalty, '90); ***Kilmarnock - FC Dundee 2-1 (1-1)***. McKoist ('21), McGowne ('89) / Annand ('10). Clasament: 1. Rangers - 12 p; 2. Kilmarnock - 12 p; 3-4. Hearts, St. Johnstone - 11 p.

Italia. Marea surpriză a 16-imilor Cupei s-a înregistrat la Torino. Senzaţionalul nu a venit de pe teren (modesta Ravenna a luat o bătaie cruntă), dar în tribunele stadionului "Delle Alpi" (capacitate - 70.000) s-au adunat doar 583 de spectatori, cu toţii plătitori! Rezultate: ***Vicenza*** - Brescia 3-0 (în tur 2-3); ***Juventus*** - Ravenna 4-0 (2-0); ***Venezia*** - Cagliari 2-1 (0-0); ***Bologna*** - Reggina 3-0 (1-1); Verona - ***Sampdoria*** 1-0 (0-2); Piacenza - ***Lecce*** 2-3 d.p. (2-1); ***Fiorentina*** - Padova 2-0 (1-0); Empoli - ***Atalanta*** 0-0 (1-2); ***Udinese*** - Gualdo 4-0 (2-2); ***Bari*** - Lucchese 2-0 (0-1); ***AC Milan*** - AC Torino 3-0 (0-2); Genoa - ***Parma*** 0-1 (0-3); Cosenza - ***Lazio*** 0-2 (1-2); Salernitana - ***Castel di Sangro*** 0-2 (0-0).

Olanda. Rezultate înregistrate în etapa a VI-a: ***Fortuna Sittard - Ajax Amsterdam 1-0 (!!!)***; ***De Graafschap - Sparta Rotterdam 0-3***; ***FC Twente Enschede - MVV Maastricht 2-1***; ***NAC Breda - AZ Alkmaar 1-1***; ***Vitesse - RKC Waalwijk 2-0***; ***Willem II Tilburg - Cambuur Leeuwarden 2-1***; ***Heerenveen - Utrecht 1-0***. **Clasament**: 1.Feyenoord - 15 p (5 jocuri), 2. Heerenveen - 13 p, 3. Vitesse Arnhem - 13 p. **(A.D.)**

Antrenorul Borussiei Dortmund, Michael Skibbe, felicitîndu-l pe Salou, pentru golul marcat în partida cu Schalke

Turul României pe bicicletă

Ieri ne-a vizitat la redacţie Mihai Ionescu, un bucureștean care face turul României pe bicicletă. În vîrstă de 35 de ani, temerarul rutier a pornit din capitală pe 16 septembrie, pînă acum trecînd prin Călărași, Constanta, Tulcea, Galaţi, Focșani, Vaslui. Itinerarul pe care Ionescu și-a propus să-l urmeze în continuare este: Satu-Mare - Oradea - Timișoara - București. "Dacă mă ajută Dumnezeu, sper să ajung acasă pe 7-8 octombrie. În aceste vremuri ale celularelor și mașinilor puternice, mi-am propus să demonstrez că se mai poate face ceva și cu modesta bicicletă. M-a atras și dorinţa de a cunoaște locuri și oameni noi", a afirmat biciclistul din capitală. Ceea ce surprinde este bugetul cu care Mihai Ionescu a plecat la drum, adică numai 800 000 de lei. Întrebat ce va face dacă va rămîne fără bani, acesta a replicat scurt: "Mă urc în tren și mă întorc acasă". **(D.S.)**

SCOALA POSTLICEALĂ

PRO HUMANITAS

CURSURI COMASATE
sîmbătă și duminică

Sesiune de înscriere
Fără concurs! Fără limită de vîrstă!
Chiar și fără BAC!

- Finanţe contabilitate
- Birotică - Administraţie publică
- Asistenţă socială - Psihotehnică
- Învăţători educatori
- Management în turism

Relaţii la 032/11.16.24 (Iași)
031/51.30.33 (Botoșani)
030/21.49.75 (Suceava)

fabrica de ambalaje MULTICOLOR

Angajează prin concurs:

Legător - finisor cartonaje

Candidatul ideal va avea:
* Studii medii
* Personalitate dinamică, orientată spre performanţă

Experienţa în domeniul ambalajelor/tipăriturilor constituie un avantaj important.
Se oferă salariu competitiv și remunerarea corespunzătoare performanţelor.
Înscrierile se fac la sediul firmei din Iași,
B-dul Nicolae IORGA nr. 4 - parter
până la data de 30.09.1998.
Informaţii la telefon 23.27.76

SOCIETATEA ROMANA DE RADIODIFUZIUNE
1053 KHZ
RADIO IASI

În miezul evenimentelor prin ***Radio Iași,***

Buletine de Știri la

6.00, 8.00, 9.00, 11.00, 12.00, 15.00, 18.00

Sinteza informativă a zilei la ora **21.00.**

RTV EUROPA NOVA IAȘI
TV EUROPA NOVA
canal 54

Departamentul Marketing-Publicitate
are 4 posturi vacante de agenţi de vînzări publicitate
Profilul candidatului ideal:
- bine motivat
- excelente abilităţi de comunicare
- dinamic
- student sau absolvent de învăţămînt superior
- dispus la munca de teren

Se oferă salariu atractiv în funcţie de performanţele obţinute.

Posibilitatea unei cariere într-o echipă tînără și motivată.

Dosarul de concurs va cuprinde un curriculum vitae și o scrisoare de motivaţie și va fi depus pînă vineri, 25 septembrie 1998 la sediul televiziunii - str. Cronicar Mustea nr. 17.

Interviurile vor începe de luni. 28 septembrie 1998, ora 10.

Pavone, dovada lui Zdenek Zeman

■ *fundașul echipei Lecce a fost depistat pozitiv*

Fundașul echipei Lecce (Serie B din "Il Calcio)", Cristiano Pavone, a fost depistat pozitiv în urma unui control inopinat, a confirmat, miercuri, clubul italian. Conducătorii clubului au ținut să precizeze că prezența substanțelor anabolizante s-a datorat unei creme cicatrizante, pe care Pavone ar fi folosit-o pentru a-și trata brațul rănit, în urma unui accident de motocicletă, pe data de 24 august. Dacă în urma contra-expertizei rezultatul analizelor se confirmă, acesta ar fi primul caz de dopaj cu substanțe anabolizante din istoria campionatului italian. Încă de la începutul acestei veri, problema dopajului a devenit ținta unei dezbateri aprinse în Italia, în urma declarațiilor lui Zdenek Zeman, antrenorul clubului AS Roma, care a atras atenția asupra prezenței acestui fenomen în rîndul mai multor jucători (în principal, de la Juventus Torino). Giorgio Santilli, președintele Federației de Medicină Sportivă și șeful laboratorului național antidoping, a fost concediat, luni, după ce a recunoscut că doar 30-40 la sută din probele de urină ale fotbaliștilor sînt supuse examinării în laborator. Două anchete judiciare se află în curs de desfășurare pentru a elucida problema dopajului în Il Calcio. Guvernul a instituit de curînd o comisie de anchetă administrativă.

Încă un antrenor pe făraș

■ *neputînd face față furiei galeriei, Rolland Courbis vrea să plece de la Marseille*

Dezamăgit de criticile suporterilor, în ciuda faptului că echipa a rămas neînvinsă în acest sezon, Rolland Courbis, antrenorul echipei Olympique Marseille, a amenințat cu părăsirea clubului, chiar în timp ce pregătea meciul cu Bastia, care a avut loc aseară, în campionatul francez.

Suporterii marseillezi nu prea mai au răbdare. Retrogradată acum cinci ani din prima ligă, în urma celebrului scandal "OM - Valenciennes", echipa de la malul Mediteranei își tot așteaptă reînvierea zilelor de glorie. Bani s-au găsit din belșug, echipa a revenit printre protagonistele ligii hexagonale, numai că fanii nu pot uita că OM a adus pentru prima oară o Cupă Europeană în Franța. După un start reușit în primele două etape, jucătorii lui Courbis sînt, într-adevăr neînvinși, dar este vorba de o invincibilitate chioară: mai mult egaluri decît victorii, iar distanța față de "girondinii" din Bordeaux, care s-au cocoțat în frunte se mărește văzînd cu ochii. Și, în aceste condiții, Rolland Courbis a intrat sub tirul criticilor. Antrenorul se apără, el și-a fixat un obiectiv îndrăzneț, Cupa, Campionatul, plus Cupa UEFA dacă se poate, dar iată că invincibilii din Prado n-au mai gustat ambrozia victoriei de o lună de zile. "*Obiectivele fixate denotă oarece dificultăți*, aleargă în marsarier Courbis, ***am spus că în cel mai rău caz vom obține locul II în campionat. Dar, deoarece suporterii sînt atît de nerăbdători, am cerut o audiență la președintele clubului, Robert Louis Dreyfus, în care vreau să pun multe probleme, poate chiar plecarea mea. Simt că aici nu voi mai avea aceeași încredere ca și pînă acum... Așa că n-are decît să vină oricine în locul meu, capabil de a obține rezultate mai bune***."

Ceea ce a pus pe jar galeria marseilleză a fost schimbarea, în partea a doua a derbiului cu Bordeaux, a întregului trio ofensiv compus din Ravanelli, Dugarry și Maurice, la scorul de 2-1 pentru Olympique. Din nefericire pentru Courbis, în minutele de prelungire ale partidei, Kaba Diawara a egalat pentru bordelezi și OM a rămas pe locul trei la patru puncte în urma "girondinilor". Suporterii nu uită meciul de groază cu Montpellier, cînd, în frunte cu aceeași trei jucătorii schimbați recent de Courbis, Marseille a întors scorul de la 0-4 la 5-4. Acum, antrenorul, în virtutea unei strategii rotaționale pe care o practică, i-a lăsat acasă pe Ravanelli și portarul Köpke, plecînd în Corsica fără ei. El a declarat că portarul neamț are nevoie de odihnă înaintea returului cu Sigma Olomouc din Cupa UEFA (2-2, în manta din Cehia). Ceea ce iar n-a fost pe plac galeriei!

Cînd pretențiile sînt mai mari decît posibilitățile, viața de antrenor e din ce în ce mai grea... **(N.G.)**

Florian Maurice (stînga) este unul dintre jucătorii care au generat conflictul dintre Courbis și suporterii marseillezi

Oferta săptămînii: tehnică de calcul - birotică

QUARTZ MATRIX
Dealer autorizat COMPAQ pentru ROMANIA
Suport tehnic si service COMPAQ
Pentru a obtine informatii suplimentare despre produsele COMPAQ trebuie doar sa ne contactati la telefon **217248, 217258** sau la sediul **QUARTZ MATRIX** din **Bd. Stefan cel Mare 10bis, Casa Modei, et. 2**
COMPAQ
Performanta
Calitate
Siguranta
qmatrix@quartzmatrix.ro
www.quartzmatrix.ro

EPSON
Imprimante
scannere
consumabile
service
IBM Business Partner
Konica
Copiatoare
K 1112/A4 - 11.400.000 lei
K 1212/A3/zoom - 15.050.000 lei
K 1015/A3/zoom - 17.800.000 lei
Soluții integrate pentru problemele Dvs. !
QUARTZ
Magazinul Quartz, bd. Independenței Y1-Y2,
tel.: 032/216412, 216413, 146152; fax: 032/216412 mobil: 094-545026
US UNITRADE SYSTEMS

SYSCAD Tel. 032 213785 Fax 032 217166
Calculatoare, Imprimante în RATE
Consumabile și Accesorii
Vizitați magazinul nostru din str. Closca 8
(lîngă depozitul European Drinks, în spate la Casa Modei)
Monitor 14" color=1.150.000 * CD Blank=19.000

OMNIUM
Tel: 145993-magazin,
216528-fax,
213027-sediu
E-Mail: omnium\mail.dntis.ro

elcom INTERNATIONAL
societate ROMÂNO-GERMANĂ
dealer EPSON
Iași, str. C. Negri nr. 4, tel. 032 / 217233, 217903
6x86 233 Mx
4.885.000 lei
(TVA Inclus)
RATE și LEASING

INFOSTAR GRUP IAȘI
CONTGEN '98
Sistem informatic integrat destinat activității financiar - contabile, de gestiune și management, cu următoarele module:
* Contabilitate
* Încasări/plăți
* Stocuri
* Mijloace fixe
* Salarii
Posibilități de achiziționare pe module !!!
GRATUIT implementare și instruire personal !!!
Variante monopost și rețea !!!
Multisocietate !!!
Vînzare și în sistem leasing !!!

Universal RX
Proiectare, executie, service
REȚELE CALCULATOARE
CABLARE STRUCTURATĂ
Microsoft Authorized Dealer — software personal certificat
Canon Official Dealer — imprimante jet si laser, copiatoare, faxuri
HEWLETT PACKARD Authorized Reseller — imprimante jet si laser, consumabile, plottere
SALIENT Master V.A.R. — calculatoare Pentium MMX, 6x86 M2, K6, Pentium II
Vânzări în RATE !
Str. Grigore Ureche nr. 3, Tel / Fax: 212 660, 217 254

le modèle
UltraPRO
RATE? DA!
DOBÂNDĂ? NU!
imprimante copiatoare
faxuri consumabile
instalări rețele service
Sf. Lazăr 53
tel./fax 239003

SERCOM
Vrei un Pentium?
4.690.000!!!
TVA inclus
ĂSTA-I PREȚUL!
RATE
Tel: 231001, 239396, 122589
B-dul N. Iorga, nr.46

LIVIUS
Microsoft Certified Dealer
Calculatoare, monitoare, imprimante, consumabile ... din stoc !
RATE - simplu și avantajos
CIEL! Soluția de referință
În lumea calculatoarelor aveți nevoie de un prieten !
LIVIUS Iași, str. Fătu nr. 1A, tel/fax: 032 - 11.22.21, 11.59.22, http://www.livius.ro, e-mail: livius@livius.ro

AVICENA COMPUTERS
Facilități de plată în RATE și LEASING
Inscripționări CD
Execuție rețele cu echipamente de brandname: 3Com Bay Networks
Distribuitor autorizat: TARGA LEXMARK
IASI, Bd. Stefan cel Mare nr. 10 E-mail:avicena@mail.dntis.ro, http://home.dntis.ro/~avicena/
TEL:032-217961 FAX: 032-213047 GSM: 092-371107

dtk ACE COMPUTERS
Importator & distribuitor autorizat DTK Computer
Distribuitor DTK Computer
Canon
HEWLETT PACKARD Authorized Reseller
Microsoft Certified Dealer
EPSON
Iași, str. Grigore Ureche, bl. W. Mărăcineanu
tel./fax 032/213122, 213130

SPRiNT COMPUTERS
intel.igent
your password for tomorrow
ISO 9002 CERTIFIED
RETELE DE CALCULATOARE
CONSUMABILE SI ACCESORII
IMPRIMANTE HP, CANON, XEROX
Str. Gh. Ghibănescu nr.1(în dreapta Palatului Culturii) Tel: 032/ 211.381

REL COMPUTER
Distribuitor autorizat
LG EPSON LANIER
Calculatoare, imprimante, copiatoare
Case de marcat , cîntare electronice, consumabile
Iași, Șos. Arcu nr. 12, Bl. Z18, tel./fax 032-214190

IMPACT Computer Shop & Internet Café
Rate
Pentru un [calculator] cumparat de la noi
CASTIGATI 10% REDUCERE din pretul unei [imprimante] timp de 1 an.
Oferim soluții
Comstart'93 Cuza Voda 43 tel/fax: 215341, 215203, 279890

FERAX & FERAX COMPANY
Distribuitor autorizat: IAȘI, VASLUI, BOTOȘANI, SUCEAVA
Konica
Copiatoare digitale și color
GLORY
Echipament bancar
LAMIREL
Aparatură de birou
PAPETĂRIE, RIBOANE
Recondiționare cartușe toner imprimante laser
Service autorizat / piese de schimb originale și consumabile
Iași, str. Cuza Vodă 30-32
Tel./fax: 032 - 11.65.01
GSM: 092.389.135 / 092.389.136
e-mail: ferax@mail.dntis.ro

auto technic
B-dul Păcurari nr. 589 (fostul Coleus), tel. 219291
B-dul Independenței (vis-a-vis de NIPPON), tel. 213101
● Calculatoare
● Imprimante
● Consumabile
} Plata în 12 - 24 RATE! cu și fără avans !
Oferta specială !
Cyrix MX 6x86 / 233 MMX ... 5.495.000 lei
NOU! AMD K6 2 (3D Now!™) 266MHz ... 6.200.000 lei
Pentium 233 MMX ... 6.550.000 lei
Pentium II KLAMATH 266 ... 8.450.000 lei
FIC Pentium II KLAMATH 300 Mhz ... 9.299.000 lei
1 - 3 ani garanție
TVA inclus
NOU! Calculatoare FIC
(FIRST INTERNATIONAL COMPUTERS)
STOC NOU - Second hand
ACER 386 - SX/20, ISA, 4/40; 14" VGA Color ... 1.299.000 lei
DELL 486 DX 2/66, 8/120, 14" SVGA Color ... 2.899.000 lei
6 luni garanție TVA inclus

INFOSERVICE
"AGER" ⇒ ISO 9002
Cyrix/ IBM 233 MMX 6x86 5.170.000 LEI
AMD K6 266 Mhz 5.775.000 LEI
PENTIUM 233 MMX 5.899.000 LEI
PENTIUM II 233 MMX 7.449.000 LEI
MB INTEL TX 512KB HDD 2.1 Gb, 16 MB SDRAM
Video Card 1 Mb, Monitor 14" Digital
PRETURILE INCLUD TVA
PLATA IN RATE
10% avans 12, 24 rate prin BANCA
Bd. COPOU nr. 4
Sub Camera de Comert si Industrie
Tel./Fax: 211745/144718

Copiator Digital
XEROX Document Centre
220/230
THE DOCUMENT COMPANY XEROX
GIROS COMPANY
Iași, Str. I. C. Brătianu 20-22
☎ 032/210.872
LEASING 3 ANI!

TONER
piese de schimb // service
pentru imprimante jet sau laser
RATE! hirtie pentru copiator și imprimantă, calc
Copiator OCE 2075 A4/A3, 22 copii/minut, ZOOM 6.500.000 (TVA inclus)
A4/A3
ZACH & SON
21.98.85
14.58.22
21.16.17

ZACH & SON Aleea Sadoveanu nr. 2
219885 145822 211617
Pentium P233 MMX 6.100.000 lei
Pentium II 233 MMX 6.600.000 lei
Pentium II 266 MMX 6.850.000 lei
Prețurile includ TVA.
Sistemul include:
Mb TX 512, HDD 2.1 Gb, 16 Mb SD RAM,
Video card 1 Mb, Monitor 14" SVGA

RomUS Trading & Development Ltd.
RTD Computers
Bd. Copou 3
Tel./Fax 210492
e-mail: sales@romus.com
NOUA LUME A SUCCESULUI

CU NOI CREDITUL CEC MERGE LA SIGUR

Stef agenție imobiliară

str. Lăpușneanu, nr. 16

Tel: 215933; 216749 program 8-20

CENTRU-COPOU

■ 1 cameră, 34 mp, et.1/2, parchet, situată în zonă ultracentrală, cu facilităti deosebite, C. Civic, 12.000 USD, neg. (2674)

■ 2 camere, D, 52 mp, 6/9, faiantă-gresie baie-bucătărie, gresie hol, parchet, telefon, telecablu, boxă, Independentei, 18.000 USD. (2476)

■ 3 camere, D, 75 mp, et. 1, faiantă baie-bucătărie, marmură, parchet, telefon, telecablu, 2 balcoane (unulînchis), Tg. Cucu, 150 milioane lei, neg. (2467)

■ 3 camere, SD, 60 mp, et. 3, faiantă-gresie baie-bucătărie, parchet, telefon, telecablu, balcon închis, Codrescu, 130 milioane lei. (2548)

■ 4 camere, 100 mp, parter înalt, faiantă-gresie baie-bucătărie, parchet, telefon, telecablu, 2 balcoane închise, 2 băi, zonă linistită, Copou, 40.000 USD, neg. (2574)

GARĂ-AUTOGARĂ

■ 4 camere, D, 90 mp, et. 3, parchet, 3 balcoane, Autogară, la vile, 250 milioane lei. (2367)

■ 5 camere, 120 mp, et. 1, 3 băi, 2 bucătării, faiantă, gresie 2 băi, linoleum, 2 balcoane, Gară, 300 milioane lei, neg. (2693)

PĂCURARI-CANTA

■ 1 cameră, D, 40 mp, et. 6, telefon, telecablu, balcon închis, liber, Păcurari, 48 milioane lei, neg. (2427)

PODU ROȘ-CANTEMIR

■ 2 camere, SD, 40 mp, 2/4, faiantă+gresie baie-bucătărie, parchet, telefon, telecablu, balcon închis, Podu Ros, 70 milioane lei. (2526)

■ 3 camere, SD, 65 mp, 3/4, faiantă baie-bucătărie, parchet, balcoin închis, parcare, Podu Ros, 85 milioane lei, neg. (2627)

TĂTĂRAȘI-METALURGIE

■ 2 camere, SD, 50 mp, et. 3, faiantă baie, parchet, telefon, telecablu, balcon, Tătărasi, 75 milioane lei. (2610)

ALEXANDRU-DACIA

■ 4 camere, D, 100 mp, parter, faiantă baie-bucătărie, linoleum, telefon, telecablu, Alexandru, 85 milioane lei. (2549)

NICOLINA-CUG

■ 2 camere, D, 54 mp, parter, faiantă-gresie baie-bucătărie, parchet, telefon, telecablu,boxă subsol, Nicolina, 66 milioane lei. (2609)

CASE-TERENURI

■ Vilă 9 camere, două bucătării, două băi, un grup sanitar, scară interioară, scară exterioară, două garaje, două magazii, beci, terasă, centrală proprie cu gaz, 384 mp construiti, 200 mp teren, Păcurari, 250.000 USD. (2758)

OFERTĂ SPECIALĂ

■ Vilă de lux, în zonă semicentrală, în curs de finisare, cu trei nivele și o suprafată construită de 440 mp, compusă din 8 camere, două băi, două bucătării, garaj, centrală proprie pe gaz metan. Vila se poate și închiria pe o perioadă mai lungă. Pret neg. Se acceptă variante diverse.

■ Închiriez apartament 2 camere, ultacentral, Bacău, bun și pentru sediu de firmă, chiria anticipat pe 3-6 luni.

■ 1362 mp teren, cu autorizatie de constructie, canalizare, apă, zona Ticău. Pret neg. la fata locului.

■ 435 mp, zonă centrală, 45 USD/mp. (1979)

SPAȚII COMERCIALE

■ 140 mp, zonă ultracentrală, 90.000 USD. (2468)

■ 112 mp, zona Hala Centrală, 120.000 USD, neg. la vînzare.

OFERTĂ SPECIALĂ

Apartament, 3 camere, et. 1, SD, semimobilat, multiple îmbunătățiri, 1200 mp teren intravilan și 6000 mp pădure, zona Motel-Bucium. Preț negociabil. Telefon 171741.

DAVAL COMPANY

Iași, șoseaua Nicolina 25, bl. 957.
Tel. 032/225978, 226121; Tel. mobil 018613703

PODU ROȘ

■ Garsonieră, conf. II, 6/10, 26 mp, liberă, 40 milioane lei, neg.

■ Garsonieră, conf. II, parter, baie cu cadă, curată, liberă, 40 milioane lei, neg.

■ Două camere, SD, conf. II, 4/4, fără probleme cu izolatia, Tutora, liber, 42 milioane lei

■ Două camere, SD, parter, Primăverii, baie cu cadă, 60 milioane lei

■ Două camere, D, conf. I, 8/10, 68 milioane lei.

■ Două camere, SD, conf. I, parter, 51 mp, liber, 65 milioane lei

■ Două camere, SD, conf. I, 4/4, fără probleme cu izolatia, faiantă, balcon închis, curat, 65 milioane lei, neg.

■ Două camere, ND, 4/4, 47 mp, faiantă, balcon închis, usă stejar, 60 milioane lei, neg.

■ Două camere, D, conf. I, 10/10, fără probleme cu izolatia, două balcoane, faiantă baie si bucătărie, 40 mp, 65 milioane lei, neg.

■ Două camere, SD, conf. I, 3/4, balcon închis, 65 milioane lei, neg.

■ Două camere, SD, conf. II, 1/4, curat, 47 milioane lei

■ Două camere, ND, conf. I, 4/4, fără probleme cu izolatia, 50 mp, 56 milioane lei

■ 3 camere, SD, conf. II, p., balcon de 8 m, închis, cu beci, lambriuri, usă stejar, 65 milioane lei

■ 3 camere, SD, conf. I, splai Bahlui, 6/10, 65 mp, faiantă, gresie, balcon închis, 80 milioane lei

■ 3 camere, SD, conf. I, 1/4, Piata Nicolina, 65 milioane lei

■ 3 camere, D, conf. I, 1/4, liber, 80 milioane lei.

■ 3 camere, D, conf. I, 9/10, 70 mp, două balcoane închise, boxe la subsol, 80 milioane lei.

■ 3 camere, ND, conf. II, 2/4, curat, 60 milioane lei, neg.

CANTEMIR-PODU DE PIATRĂ

■ garsonieră, conf. II, 2/8, Gara Internatională, curată, 35 milioane lei, neg.

■ garsonieră, conf. I, 8/9, sos. Natională, 30 mp, faiantă baie si bucătărie, curată, 45 milioane lei

■ Două camere, SD, conf. I, 3/4, curat, faiantă, balcon închis, 50 mp, 75 milioane lei, neg.

■ 2 camere, SD, conf. I, 2/4, balcon închis, 70 milioane lei

■ 2 camere, SD, conf. I, 4/4, fără probleme cu izolatia, balcon închis, 70 milioane lei, neg.

■ 2 camere, SD, 4/4, fără probleme cu izolatia, faiantă, 50 mp, 60 milioane lei

■ 2 camere, ND, parter, curat, liber, faiantă, balcon închis, 65 milioane lei.

■ 2 camere SD, conf. I, 2/4, două balcoane închise, semimobilat, 70 milioane lei

■ 2 camere ND, parter, dusumea, faiantă, gresie, tîmplărie schimbată, 40 milioane lei

■ 2 camere SD, 3/4, curat, 53 milioane lei

■ 3 camere, SD, 4/4/, fără probleme cu izolatia, faiantă balcon închis, 76 mp, curat, 90 milioane lei, neg.

■ 3 camere, SD, conf. II, 4/4, fără probleme cu izolatia, curat, faiantă, cadă, 65 milioane lei.

■ 3 camere, SD, conf. I, 2/4, usă schimbată, balcon mare, 60 mp, 75 milioane lei

■ 4 camere, SD, conf. II, 4/4, fără probleme cu izolatia, 60 mp, 65 milioane lei

GARA-AUTOGARĂ

■ Garsonieră, conf. I, parter, vedere la stradă, 50 milioane lei

■ Garsonieră, conf. I, et. 6, 30 mp, balcon închis, curată, liberă, 50 milioane lei, neg.

■ Garsonieră, conf. II, 2/4, balcon închis, curată, 58 milioane lei

■ Garsonieră, conf. II, 3/6, balcon închis, 58 milioane lei

■ O cameră, D, conf. I, 6/9, balcon închis, curată, 63 milioane lei, neg.

■ O cameră, D, conf. I, 8/9, 38 mp, faiantă, 60 milioane lei

■ O cameră, D, conf. I, 7/7, fără probleme cu izolatia, 55 milioane lei, neg.

■ Două camere, D, conf. I, 5/10, 56 mp, balcon închis, faiantă, 90 milioane lei

■ Două camere, D, conf. I, parter, 56 mp, 110 milioane lei, neg.

■ Două camere, D, conf. I, 2/4, 56 mp, 95 milioane lei

■ 3 camere, D, conf. I, 4/4, fără probleme cu izolatia, faiantă, curat, două băi, 74 mp, 100 milioane lei

■ 3 camere, D, conf. I, 7/8, gresie, faiantă, balcon închis, 70 mp, 120 milioane lei

■ 3 camere, D, conf. I, 4/8, 70 mp, balcon închis, faiantă, 120 milioane lei

■ 3 camere, SD, 3/4, balcon închis, 110 milioane lei, neg.

■ 4 camere, D, conf. I, 1/4, 100 mp, balcon închis, 150 milioane, neg.

■ 4 camere, D, conf. I, 5/8, 92 mp, faiantă, două balcoane, 150 milioane lei

CENTRU-COPOU

■ Garsonieră, conf. II, 5/8, C. Civic, 26 mp, 10.800 dolari

■ Garsonieră, conf. I, 2/4, Copou, faiantă, gresie, boxă, 33 mp, 12.000 dolari, neg.

■ O cameră, D, conf. I, 8/10, usă stejat, C. Civic, 40 mp, 95 milioane lei, neg.

■ O cameră, D, conf. I, 3/10, faiantă, gresie, liber, 110 milioane lei

■ O cameră, D, conf. II, 1/10, faiantă, 105 milioane lei

■ Două camere, ND, 5/9, Piata Unirii, balcon de 9 m, curat, 100 milioane lei, neg.

■ Două camere, SD, 6/9, Piata Unirii, terasă, două boxe, 52 mp, 130 milioane lei

■ Două camere, D, conf. I, 8/10, faiantă, gresie, balcon închis, 52 mp, 130 milioane lei, neg.

■ Două camere, D, conf. II, 6/10, balcon închis, curat, faiantă, liber, 105 milioane lei, neg.

■ Două camere, SD, conf. I, parter înalt, Copou, curat, balcon închis, faiantă, 50 mp, 105 milioane, neg.

■ Două camere, SD, conf. II, Stefan cel Mare, 2/8, gresie, faiantă, 90 milioane lei

■ 3 camere, D, conf. I, 5/7, balcon închis, faiantă, gresie, usă stejar, curat, Sfîntul Lazăr, 140 milioane lei

■ 3 camere, D, conf. I, et. 8, C. Civic, faiantă, balcon închis, 160 milioane lei

■ 3 camere, D, conf. I, 3/4, Sf. Lazăr, faiantă, balcon închis, 150 milioane lei

PĂCURARI

■ 1 cameră, 7/7, Moto-Velo, fp izolatia, la stradă, parchet, curat 50 milioane lei, fix.

■ O cameră, D, conf. I, 42 mp, 3/8, capăt Păcurari, curată, lamrbiu hol, uscător, telefon, 57 milioane lei fix

■ O cameră, 42 mp, 8/8, balcon închis, fp. izolatia, 47 milioane lei

■ O cameră, 40 mp, telefon, cablu tv, curat, 6/4, 48 milioane lei

■ O cameră, 38 mp, 3/8, Peco, usă masivă, telefon, cablu tv, curat, 53 milioane lei

■ 2 camere, SD, 2/4, Munca invalizilor, calciu, tele, boxă, garaj, curat, 63 milioane lei

■ 2 camere, SD, parter, Munca invalizilor, faiantă si gresie baie, f. buc., telefon, telecablu, 55 milioane lei

■ 2 camere, SD, 2/4, Munca invalizilor, f. b. + buc., balcon închis, 60 milioane lei, neg.

■ 3 camere, D, 3/8,
Munca invalizilor, 2 balcoane (unul închis), 2 băi, usă stejar, interfon, hol lambriu, usi furniruite, telecablu, 100 milioane lei, neg.

■ 3 camere, D, conf. I, la stradă, 4/4, fp. izolatia, linoleum, balcon închis, f. baie + buc, telefon, 77 milioane lei

■ 3 camere, D, Culturii-Ario, 4/4, parchet camere + hol, fp. izolatia, gr. + f., două balcoane închise, usi furniruite, usă intrare brad, marmură, izolatie recentă, 90 milioane lei, neg.

■ 3 camere, D, parter, la stradă, balcon si beci (bucătărie), instalatie separată, curat, eliberare imediat, telefon, 95 milioane lei

■ 3 camere, D, conf. I, 3/7, Munca invalizilor, curat, două băi, un balcon de 7 m, închis, 90 milioane lei fix

■ Urgent, 3 camere, D, conf. I, Culturii, 4/4, izolatie recentă, recent renovat complet, 75 milioane lei, neg., liber

■ 3 camere, D, 6/8, Moto-Velo, vedere la stradă f+g baie + buc., usi furniruite, usă stejar, lambriuri stejar, două băi, bine întretinut, balcon de 8 m, închis, 100 milioane lei, neg.

■ 3 camere, D, 6/8, f. baie + buc, telefon, tele, balcon la stradă, curat, 92 milioane lei, neg.

■ 3 camere, D, 4/7, Munca invalizilor, f. baie + buc., două băi, balcon închis, curat, 90 milioane lei

■ 3 camere, D, conf. I, 4/4, Piata Păcurari, două băi, două balcoane, 78 milioane lei, neg.

CANTA

■ 2 camere, D, 1/4, la stradă, f+g baie si bucătărie, balcon închis, boxă, 85 milioane lei, neg.

■ 2 camere, D, conf. II, parter, usă brad, curat, telefon, 55 milioane lei

■ 2 camere, D, conf. I, parter, balcon (beci), lambriuri, dusumea, geam baie, gresie baie + hol, faiantă baie + buc., telefon, cablu tv, curat, 70 milioane lei

■ 3 camere, D, conf. I, 4/4, fără probleme cu izolatia, faiantă si gresie, telefon, telecablu, balcon închis, 65 milioane lei

■ 3 camere, D, conf. I, 1/4, balcon închis (12 mp), telefon, telecablu, curat, 100 milioane lei, neg.

■ 3 camere, SD, 8/8, 80 mp, fără probleme cu izolatia, usi schimbate, faiantă baie si buc., telefon, Club 20, 100 milioane lei, neg.

■ 3 camere, D, 4/4, telefon, Posta Păcurari, 68 milioane lei, neg

■ 3 camere, D, 2/4, telefon, telecablu, calciu, balcon închis, 72 milioane lei, neg.

■ 3 camere, D, 4/4, toată tîmplăria schimbată, cu modificări, telecablu, gresie si faiantă baie, bucătărie, hol, foarte bine întretinut, 75 milioane lei, fix.

■ 3 camere, D, 4/4, la stradă, două băi, două balcoane închise, telefon, fp. izolatia, f. curat, 80 milioane lei, neg.

■ 4 camere, D, la stradă, două băi, faiantă si gresie, usă stejar, foarte bun pentru privatizare, 100 milioane lei, neg.

■ 4 camere, D, la stradă, bun pentru privatizare, 78 milioane lei, neg.

DANCU

■ 2 camere, D, conf. I, 1/4, faiantă baie si balcon gresie, balcon închis, 54 mp, 50 milioane lei

■ 3 camere, D, conf. I, 1/4, 2 balcoane, 2 băi, 70 mp, 65 milioane lei

■ 3 camere, D, conf. I, parter, faiantă, gresie, telefon, 60 milioane lei

ALEXANDRU

■ O cameră, D, la stradă, 7/10, fără balcon, telefon, telecablu, curat, 47 milioane lei, fix

■ Garsonieră, conf. III, parter, curată, 22 milioane lei

■ 2 camere, SD, parter, Zimbru, bine întretinut, 48 milioane lei, neg.

■ 2 camere, SD, 4/4, Zimbru, f.p. cu izolatia, curat, liber, pereti izolati, 47 milioane lei, fix.

■ 2 camere, SD, Drobeta, 1/4, bine întretinut, 47 milioane lei

■ 2 camere, D, 1/4, Sos. Natională, telefon, telecablu, 65 milioane lei

■ 2 camere, D, 6/10, la bulevard, g + f baie, telefon, telecablu, 70 milioane lei, neg.

■ 2 camere, conf. II, Alex., Neptun, balcon închis, f. baie, telefon, telecablu, 58 milioane lei, neg.

■ 2 camere, D, 9/9, f.p. cu izolatia, Piata Voievozilor, curat, telefon, telecablu, 55 milioane lei, neg.

■ 2 camere, D, 10/10, putine probleme cu izolatia, telefon, 49 milioane lei

■ 2 camere, D, 6/10, telefon, curat, la stradă, 68 milioane lei

■ 3 camere, D, sos. Natională, parter, telefon, telecablu, faiantă baie si bucătărie, curat, 62 milioane lei

■ 3 camere, D, conf. I, lîngă Piata Alexandru, 4/4, fără probleme cu izolatia, faiantă buc, gresie baie, balcon închis, curat, 65 milioane lei, fix.

■ 3 camere, D, conf. I, lîngă Piata Alexandru, 3/4, telefon, telecablu, faiantă baie si bucătărie, două balcoane, 78 milioane lei.

■ 3 camere, D, Zimbru, la stradă, 10/10, fără probleme cu izolatia, curat, liber, 67 milioane lei

■ 3 camere, D, conf. I, 5/10, faiantă bucătărie, telefon, balcon închis, curat, 62 milioane lei, neg.

■ 3 camere, 1/4, faiantă si gresie baie, set "Olivia", bine întretinut, între Zimbru si Minerva, 62 milioane lei

■ 3 camere, SD, et. 3, telefon, curat, 55 milioane lei, fix.

■ 3 camere, SD, 3/4, telefon, curat, faiantă baie si bucătărie, balcon închis, 54 milioane lei, fix.

■ 4 camere, D, sos. Natională, parter, telefon, telecablu, curat, 75 milioane lei, bun pentru privatizare

■ 4 camere, SD, 3/4, curătenie recentă, Olimp, 63 milioane lei, neg.

■ 4 camere, SD, 2/4, curat, balcon închis, usă nouă intrare, faiantă baie si bucătărie, telefon, 65 milioane lei, neg.

DACIA

■ O cameră, D, din '90, 4/8, 44 mp, balcon închis, semimobilat, curat, telefon, 58 milioane lei

■ 2 camere, D, 3/4, Bicaz, curat, telefon, 54 milioane lei

■ 2 camere, D, parter, între Zimbru si Bicaz, curat, bine întretinut, 58 milioane lei

■ 2 camere, D, 1/4, Bicaz, telefon, catv, 60 milioane lei, neg.

■ 2 camere, D, 50 mp, 1/4, usă nouă intrare, cablu tv, telefon, curat, 58 milioane lei

■ 2 camere, D, 9/10, Bicaz, curat, telefon, 48 milioane lei, fix.

■ 2 camere, SD, 62 mp, la stradă, gresie baie, telefon, curat, f.p. cu izolatia, 70 milioane lei, neg.

■ 3 camere, SD, parter, f.balcon, curat, liber, PECO, 52 milioane lei, neg.

■ 3 camere, D, 4/4, f.p. cu izolatia, curat, telefon, telecablu, 55 milioane lei, fix.

■ 3 camere, SD, 7/8, 3 balcoane, două băi, telefon, telecablu, la stradă, 85 milioane lei, fix

■ 3 camere, D, conf. I, Dacia, Bicaz, 3/10, faiantă baie ti bucătărie, balcon închis, două băi, curat, 65 milioane lei

■ 3 camere, D, curat, parter, două băi, linoleum, usă intrare nouă, faiantă baie, 60 milioane lei, fix.

■ 3 camere, SD, 1/4, PECO, curat, telefon, telecablu, 57 milioane lei, fix.

■ 4 camere, D, 2/4, curat, telefon, telecablu, 70 milioane lei, fix.

■ 4 camere, D, 2/4, balcon închis, geamuri duble, usă capitonată, două băi, curat, faiantă baie si bucătărie, telefon, 72 milioane lei

■ 4 camere D, 2/4, necesită curătenie, 65 milioane lei

■ 4 camere D, 100 mp, 8/9, tîmplărie schimbată, două băi, două balcoane, 100 milioane lei, neg.

NICOLINA

■ Garsonieră, conf. II, et. 4/4, Nicolina I, balcon închis, fără probleme cu izolatia, 32 milioane lei neg.

■ Garsonieră conf. II, parter, Nicolina I, telefon, balcon închis, curat, 36 milioane lei

■ Garsonieră conf. II, et. 1/4, Nicolina I, balcon închis, telefon, usă schimbată, 35 milioane lei

■ 1 cameră D, conf. I, et. 6/8, prima st. la sosea, balcon închis, usă stejar, 57 milioane lei neg.

■ 1 cameră, conf. I, et. 1/4, Nicolina I, balcon închis, curat, 47 milioane lei

■ 1 cameră, D, conf. I, et. 3/4, Nicolina I, aproape de sosea, 45 milioane lei

■ 2 camere, SD, conf. I, et. 4/4, Nicolina I, fără probleme cu izolatia, curat, telefon, 60 milioane lei neg.

■ 2 camere, D, conf. I, et. 3/4, Nicolina II, faiantă baie si bucătărie, bine întretinut, 65 milioane lei

■ 2 camere, D, conf. I, et. 2/4, Nicolina II, gresie si faiantă baie, balcon închis, liber, 67 milioane lei neg.

■ 2 camere, D, conf. I, et. 4/4, Nicolina I, fără probleme cu izolatia, 50 milioane lei

■ 2 camere, D, conf. I, et. 2/4, Nicolina II, 2 balcoane închise, faiantă baie si bucătărie, telefon, 70 milioane lei neg.

■ 2 camere, SD, conf. I, et. 1/4, Nicolina I, balcon închis, gresie si faiantă, boxă subsol, telefon, 70 milioane lei neg.

■ 2 camere, D, conf. I, et. 3/4, Nicolina II, balcon închis, usi furnir, faiantă baie si bucătărie, 65 milioane lei

■ 2 camere, D, conf. I, et. 4/7, 54 mp, 2 balcoane închise, faiantă, gresie, Nicolina a 2-a statie, la sosea, 75 milioane lei

■ 2 camere, D, conf. I, et. 6/7, faiantă si gresie baie, balcon închis, între a 2-a si a 3-a st., la sosea, 70 milioane lei

■ 2 camere, D, conf. I, parter, Nicolina II, faiantă baie si bucătărie, curat, telefon, 65 milioane lei neg.

■ 2 camere, D, conf. I, parter, Nicolina a 2-a statie, la sosea, boxă, 52 mp, 69 milioane lei

■ 3 camere, D, conf. I, et. 4/4, Nicolina II, fără probleme cu izolatia, 70 milioane lei

■ 3 camere, D, conf. I, 2/4, rond vechi CUG, 2 balcoane închise, faiantă bucătărie, boxă, 80 milioane lei neg.

■ 3 camere, D, conf. I, 2/4, Nicolina a 2-a statie, la sosea, balcon închis, telefon, faiantă baie si bucătărie, gresie hol, curat, 110 milioane lei

■ 3 camere, D, conf. I, et. 3/4, Nicolina II, parchet, faiantă si gresie baie, balcon închis, 75 milioane lei

■ 3 camere, D, conf. I, et. 3/4, Nicolina I, 2 băi, balcon închis, 70 milioane lei neg.

■ 3 camere, D, conf. I, et. 4/4, CUG, balcon 8 m, fără probleme cu izolatia, 70 milioane lei

■ 3 camere, D, conf. I, et. 6/8, CUG, balcon 7 m închis, usă nouă, boxă, gresie si faiantă baie si bucătărie, 85 milioane lei neg.

■ 3 camere, D, conf. I, et. 7/8, Nicolina, prima statie, la sosea, balcon închis, 95 milioane lei neg.

■ 3 camere, D, conf. I, et. 2/4, Nicolina II, postă, faiantă si gresie baie, balcon închis, 95 milioane lei neg.

■ 3 camere, D, conf. I, et. 6/8, Nicolina I-a statie, la sosea, 2 balcoane închise, 80 mp, 100 milioane lei

■ 3 camere, D, conf. I, et. 1/4, Nicolina II, balcon 6 m, închis, faiantă baie si bucătărie, 80 milioane lei

■ 3 camere, D, conf. I, et. 3/4, Nicolina II, 2 băi, balcon închis, faiantă si gresie, faiantă bucătărie, 80 milioane lei

■ 4 camere, D, conf. I, et. 1/8, rond vechi CUG, 4 balcoane închise, gresie si faiantă băi + bucătărie, gresie hol, telefon, lambriu, 120 milioane lei neg.

■ 4 camere, D, conf. I, et. 4/8, rond vechi CUG, balcon închis, vedere ka stradă, 100 milioane lei

■ 4 camere, D, conf. I, et. 4/8, Nicolina prima statie, la sosea, modificat stil occident, gresie, faiantă, balcon închis, 120 milioane lei

■ 4 camere, D, conf. I, Nicolina I, parchet camere si hol, tîmplărie schimbată, lambriu, balcon închis, faiantă baie si bucătărie, 85 milioane lei neg.

FRUMOASA

■ 1 cameră, D, conf. I, 1/8, Poitiers, boxă, balcon înhis, telefon, usă stejar, 50 milioane lei

■ 1 cameră, D, conf. I, parter, faiantă baie si bucătărie, instalati separată, 50 milioane lei neg.

■ 2 camere, D, conf. I, et. 3/4, balcon închis, curat, telefon, 65 milioane lei

■ 2 camere, D, conf. I, parter, curat, telefon, 65 milioane lei neg.

■ 3 camere, D, conf. I, et. 1/4, balcon închis, boxă, curat, 70 milioane lei neg.

■ 3 camere, D, conf. I, et. 4/4, cu pod, balcon închis, curat, 65 milioane lei

■ 3 camere, D, conf. I, et. 5/8, gresie si faiantă baie si bucătărie, 75 milioane lei neg.

■ 4 camere, D, conf. I, parter, boxă, instalatie separată, curat, telefon, 88 milioane lei neg.

■ 4 camere, D, conf. I, et. 2/4, balcon închis, telefon, curat, 85 milioane lei neg.

LUNCA CETĂȚUII

■ 1 cameră, D, conf. I, parter, dusumea, curat, telefon, 33 milioane lei neg.

■ 2 camere, D, conf. I, et. 2/4, balcon 7 m închis, boxă, 46 milioane lei neg.

■ 3 camere, D, conf. I, et. 4/4, pod, 2 balcoane, faiantă bucătărie, telefon, 45 milioane lei neg.

■ 3 camere, D, conf. I, et. 1/4, curat, telefon, 55 milioane lei neg.

TOMEȘTI

■ 2 camere, D, conf. I, parter, 52 mp, 40 milioane lei

■ 2 camere, D, conf. I, et. 3/4, 52 mp, faiantă, lambriuri, balcon închis, 49 milioane lei

■ 3 camere, D, conf. I, parter, 72 mp, 38 milioane lei

■ 3 camere, D, conf. I, et. 1/4, 72 mp, 2 balcoane închise, faiantă, gresie, curat, 50 milioane lei

■ 3 camere, D, conf. I, et. 4/4 cu pod, uscător, faiantă, 2 balcoane închise, 50 milioane lei neg.

TUDOR VLADIMIRESCU

■ Garsonieră, conf. II, 25 mp, Tudor Vladimirescu, parter, înalt, baie, cadă, balcon închis, liberă, curată, 32 milioane lei

■ 1 cameră, conf. I, 35 mp, Tudor Vladimirescu, parter, bloc închis, faiantă, curată, 50 milioane lei

■ 11 cameră, conf. I, 35 mp, Pod de Fier, et. 4/4, fără probleme cu izolatia, gresie, faiantă, balcon închis, liberă, 57 milioane lei

■ 2 camere, D. conf. I, 50 mp, et. 4/4, Pod de Fier, fără probleme cu izolatia, faiantă, gresie, tapet, balcon închis, 75 milioane lei

■ 2 camere, SD, conf. I, 50 mp, Pod de Fier, parter, curat, bun pentru privatizare, 80 milioane lei neg.

■ 2 camere, SD, conf. I, 50 mp, Tudor Vladimirescu, balcon închis, baie cadă, îmbunătătiri, curat, 72 milioane lei neg.

■ 2 camere, SD, Tudor Vladimirescu, parter la stradă, balcon închis, faiantă, set Olivia, gratii, curat, 65 milioane lei neg.

■ 2 camere, SD, Tudor Vladimirescu, balcon închis, baie cadă, faiantă, curată, 70-75 milioane lei neg.

■ 3 camere D, conf. I, Pod de Fier, 70 mp, et. 4/4, la stradă, orientare foarte bună, fără probleme cu izolatia (nou făcută), 75 milioane lei neg. sau 83 milioane lei

■ 3 camere D, conf. I, Tîrgu Cucu, 90 mp, parter, cu balcon, 9 m închis, gresie, faiantă, lambriuri stejar pînă sus, foarte curat, liber, 115 milioane lei

■ 3 camere, SD, conf. I, 70 mp, Tudor Vladimirescu, et. 1/4, gresie, b+b+b, hol, geamuri schimbate, balcon închis cu cheder, set Olivia, foarte curat, 120 milioane lei neg.

■ 4 camere, 85 mp, Tîrgu Cucu, et. 1/4, balcon închis, la stradă, 3 rînduri de geamuri, 2 băi mari, set Olivia, gresie, faiantă, curat, 160 milioane lei neg.

TĂTĂRAȘI

■ Garsonieră, conf. III, et. 2/4, telefon, curată, bine aranjată, 21 milioane lei

■ Garsonieră, conf. I, V. Lupu, 33 m.p., 37 milioane lei et. 9/9, cu îmbunătătiri, balcon închis, baie, cadă, curată, fără probleme cu izolatia

■ Garsonieră, conf. I, V. Lupu, 33 m.p., et. 4/9, baie, cadă, curată, 44 milioane lei

■ Garsonieră, conf. I, V. Lupu, parter, închis, faiantă, liberă, 44-45 milioane lei neg.

■ 1 cameră conf. I, 40 m.p., Oancea, et. 5 sau 7/8, balcon închis, bine pozitionate, curate, 58 milioane lei

■ 1 cameră conf. I, 40 m.p., Oancea, et. 5 sau 6/8m faiantă b+b, balcon închis, eliberare imediată, 65-70 milioane lei neg.

■ 1 cameră, conf. I, Flora, 35 mp, parter/4, baie cadă, mochetă, liberă si curată, 45 milioane lei

■ 1 cameră, conf. I, I. Creangă, 37 mp, et. 7/10, balcon închis, usă schimbată din brad, baie cadă, bine aranjată, liberă, 50 milioane lei neg.

■ 2 camere, D, conf. I, 2 băieti, 55 mp, blocuri noi, parter, curat, 70 milioane lei neg.

■ 2 camere, D, conf. I, Oancea, 65 mp, et. 7/8, gresie b+b+h, set Olivia, faiantă, balcon 5-7 m închis, f. curat, cu modificări, tapet, orientare f. bună, se poate vinde si mobilat, 105 milioane lei

■ 2 camere D, conf. I, Oancea, 52 mp, et. 4/4, fără probleme cu izolatia, faiantă, balcon tip loge, curat, eliberare imediată, 75 milioane lei neg.

■ 2 camere D, conf. I, V. Lupu, 52 mp, parter, blacon mare închis, gresie, faiantă, curat, 75 milioane lei neg.

■ 2 camere D, conf. II, Ciurchi, parter, baie cadă, cu modificări, curată, 38 milioane lei

■ 2 camere SD, V. Lupu, 50 mp, et. 1/4, baie cu cadă, spatios, 70 milioane lei

■ 2 camere SD, V. Lupu, 50 mp, et. 3/4, la stradă, baie cadă, orientare bună, balcon tip loge, curat, 70 milioane lei

■ 2 camere SD, V. Lupu, 50 mp, et. 4/4, fără probleme cu izolatia, la stradă, balcon închis, faiantă, 65 milioane lei

■ 2 camere, SD, Ciurchi, conf. II, et. 4/4, cu pod, fără probleme cu izolatia, usi schimbate, faiantă, f. curat, 50 milioane lei

■ 2 camere, ND, I. Creangă, et. 2/4, balcon închis, baie cadă, lîngă Pta Chirilă, 44 milioane lei

■ 2 camere, ND, Ciurchi, et. 3/4, balcon închis, telefon, curat, 32 milioane lei

■ 2 camere, ND, Stejar, et. 3/4, 46 mp, balcon închis, baie cadă, parchet paluxat, liber, curat, 60 milioane lei

■ 3 camere, D, conf. I, I. Creangă, 70 mp, parter, balcon 5 m închis, gresie b+b+h+ hol, faiantă b+b, 3 debarale, parchet paluxat, instalatii schimbate, import Italia, f. curat, zonă f. bună, 120 milioane lei

■ 3 camere, D, Oancea, conf. I, 76 mp, et. 8/8, fără probleme cu izolatia, 2 băi, 2 balcoane închise, faiantă, curat, 85 milioane lei neg.

■ 3 camere, V. Lupu, conf. I, 67 mp, et. 2/4, curat, balcon tip loge închis, faiantă, gresie b+b, f. curat, 115 milioane lei neg.

■ 3 camere, SD, I. Creangă, et. 4/4, fără probleme cu izolatia, faiantă b+b, baie cadă, curat, zonă f. bună, 55 milioane lei

■ 3 camere, SD, V. Lupu, 70 milioane lei, et. 1/4, 2 balcoane închise, curat, liber.

■ 3 camere, ND, I. Creangă, et. 3/4, 55 milioane lei

■ 4 camere, SD, V. Lupu, la stradă, 80 mp, parter, 4/2, balcoane închise, 2 băi, 100 milioane lei

METALURGIE

■ Garsonieră conf. II, et. 1/4, 30 mp, baie cadă, bucătărie mare, curată, 34 mil

■ Garsonieră conf. I, et. 1/4, 33 mp, balcon închis, faiantă, gresie, eliberare imediată, curată, 43 milioane lei

■ Garsonieră conf. I, et. 3/3, fără probleme cu izolatia, balcon închis, baie cadă, curat, 40 milioane lei

■ Garsonieră conf. I, et. 2/3, 33 mp, gresie, faiantă, prospăt zugrăvit, mochetat, balcon închis, baie daca, gaz, 42 milioane lei

■ 2 camere, D, conf. I, V. Lupu, la stradă, 54 mp, et. 4/4, fără probleme cu izolatia, faiantă, gresie, 2 băi, lambriuri, curat, 60 milioane lei

---

IMOBILIARE

VÎNZĂRI
APARTAMENTE

■ Apartament 1 cameră parter, B-dul Chimiei. Pret 38 milioane. Telefon 175505. (2305134)

■ Aveti nevoie de un apartament? În sprijinul dumneavoastră, Societatea IASICON SA vinde celor interesati apartamente cu o cameră în blocul Sucidava din str. Tabacului nr. 7 (lîngă statia PECO Dacia). Cei interesati pot obtine relatii suplimentare la sediul societătii din Iasi, B-dul Tudor Vladimirescu nr. 32 A sau la telefon ■ Apartament cu o cameră, 40 mp, Nicolina, telefon Alcatel, cablu, gresie Italia, faiantă, baterii inox, calciu recent, balcon închis, pod 7 m, 56 milioane. Telefon 225224.

■ Urgent! Apartament cu o cameră în Centrul Civic. Relatii la telefon 172175, zilnic, orele 14,00-18,00. (2305116)

■ Garsonieră conf. I, et. 3/9, Vasile Lupu 140, cablu TV, balcon închis, faiantă, baie, bucătărie în alb, perfect curat, 46 milioane, negociabil. Telefon 271284. (23065118)

■ Apartament cu 1 cameră, parter, zona Autogară, str. Zugravi, bl. F7, ap. 1, bun si pentru privatizare. Telefon 214360. (1754354)

■ Apartament 1 cameră, semidecomandat, zona Tigarete, pret 60 milioane lei. Telefon 250280. (1754028)

2 CAMERE

■ Apartament 2 camere, conf. II, ND, zona Minerva, et. 4/4, pret 55 milioane lei, neg. Telefon 159303, zilnic.

■ Apartament 2 camere, D, Nicolina, et. 4, izolatie si curătenie recentă. Pret 60 milioane lei. Telefon 171985.

■ Apartament 2 camere, et. III, vis-a-vis de Posta Cuza Vodă, eventual închiriere, ofertă serioasă. Telefon 217063, orele 16,00-20,00. (1754472)

■ Apartament 2 camere, D, fără igrasie, str. Cetătuia, nr. 3, bl. 761, sc. B, et. 2, ap. 10. (1752423)

■ Apartament 2 camere, et. 8/10, Independentei. Telefon 234207, după orele 16,00. (1752633)

■ (schimb) Apartament 2 camere decomandate plus garsonieră la parter, cu canalizare separată si balcon comun, 12 mp, în spatele Complexului Comercial din zona Podul de Piatră, pentru un apartament 3-4 camere decomandate, parter, la stradă principală, zonă centrală. Telefon 094/583908. (4470444)

■ Apartament 2 camere, SD, Tătărasi - Ciurchi, et. 4/4m bloc cărămidă, îmbunătătiri, faiantă, parchet stejar nou, proaspăt văruit în calciu, balcon închis, fără igrasie sau condens. Telefon 171295. Pret 63 milioane, negociabil. (12305117)

■ Asociatia de proprietari, bloc D4, Alexandru cel Bun 64, vinde 5 uscătoare tip apartamente confort I, compus din 2 camere si bucătărie. Vînzarea are loc în scara E pe 27 septembrie 1998, orele 10,00. Relatii la telefon 164670, marti, joi, vineri, orele 18,00-21,00. (1752464)

■ Apartament 2 camere, D, spatios, et. IV, Copou, boxă mare, balcon. Pret 137 milioane. Telefon 144387, după orele 19,00. (1754457)

■ Apartament 2 camere, suprafată 70 mp, et. IV, pret negociabil. Telefon 252811, orele 16,00-21,00; 216556, orele 8,00-10,00. (1752459)

■ Apartament 2 camere, ND, conf. II, etaj superior, cartier Tătărasi. Cumpăr apartament 2 camere, Dancu. Telefon 172916. (2305125)

■ Apartament 2 camere, decomandate, 62 mp, parchet, telefon, boxă subsol, balcon, et. 4/4, str. V. Alecsandri 11, bl. 14. Pret 18.000 USD. Telefon 120329. (5601918)

■ (Schimb) Apartament 2 camere, conf. III, mobilat (nemobilat), cu apartament 3 camere. Ofer diferentă. Telefon 215823. (2305130)

■ Vînd 2 camere, et.1, conf.1; str. Tineretului, bl. A 45, ap.7. Tel. 039 / 632839

■ Apartament 2 camere, et.1, conf. 1; str. Tineretului, bl. A 45, ap. 7. Tel. 632839.

■ Garsonieră, zona Alexandru cel Bun (spate Olimp), et.I, cu telefon. Relatii suplimentare la telefon 136532. (2305074)

■ Urgent. Apartament 2 camere, curat, Centrul Civic, et. 6, pret negociabil 125 milioane lei. Telefon 146454, după orele 18,00. (2305272)

3 CAMERE

■ Apartament 3 camere, D, conf. I, et. 4, central, în Vaslui. Informatii la telefon 032/111489, după orele 18,00.

■ Apartament 3 camere, D, Mircea cel Bătrîn, 78 mp, 75 milioane lei, neg. Telefon 113220. (1753336)

■ Apartament 3 camere, zona Tătărasi, conf. I, D, et. 3/4. Telefon 154543, orele 8,00-12,00 si 18,00-21,00.

■ Apartament 3 camere (liber, multiple îmbunătătiri, cu boxă si garaj), în B-dul Independentei. Telefon 219819. (1752136)

■ Apartament 3 camere, SD, conf. I, et. 2/4, P. Ros, cu gresie, faiantă, baie, bucătărie, hol curat, telefon, telecablu. Pret negociabil. Telefon 231847. (1754453)

■ Apartament 3, SD, foarte bine întretinut, pret negociabil la fata locului. Telefon 153146. (1752360)

■ Apartament 3 camere, conf. II, pret negociabil la fata locului. Telefon 272897.

■ Urgent! Apartament liber, 3 camere, SD, parter, str. T. Maiorescu (Puskin). Posed autorizatie de constructie pentru activităti medicale. Pret 100 milioane lei. Telefon 230889. (2305319)

■ Apartament 3 camere, SD, et. 1, T. Vladimirescu, semi(ne)mobilat cu multiple îmbunătătiri. Pret 17.000 dolari (negociabil). Telefon 171741. (1752010)

■ Apartament 3 camere, et.4, zona Centrul Civic. Telefon 212576, după orele 16,00. (1754032)

■ Apartament 3 camere, SD, parter, parchet în camere si pe holuri, beci, balcon, proaspăt zugrăvit, cablu, telefon. Bun si pentru privatizare. Pret 68 milioane negociabil. Telefon 156885. (2305065)

■ Apartament 3 camere, 2 balcoane, decomandat, et. 4/4, 70 mp, Nicolina, îmbunătătiri. Pret informativ 80 milioane. Telefon 139919, după orele 18,00. (1752063)

■ Apartament 3 camere, SD, et. 4, renovat recent, zona Cantemir. Telefon 112481. (192994)

■ Apartament 3 camere, conf. I, D, 2 băi, et. 3, Frumoasa, pret 72 milioane. Telefon 157084. (5603404)

■ Urgent! Apartament 3 camere, conf. I, SD. Pret foarte negociabil la fata locului. Strada Stejar nr. 5, bl. G1, sc. A, et. 3, ap. 3 (Piata Chirilă). (2305128)

URGENT!

■ BACĂU - ULTRACENTRAL, 3 decomandate, centrală proprie, 2 băi, 2 balcoane, telefon, îmbunătătiri, curat, 150 milioane lei. Tel. 01-3022551.

■ Vînd apartament 3 camere decomandat, în Slănic-Moldova. Tel. 034-115116.

■ Apartament 3 camere, et. 1/4, zona Pod-Ros, str. Nicolina nr. 2, bl. C7, gresie, faiantă, cablu, telefon, două balcoane închise. Telefon 134221.

■ (Schimb) Apartament 3 camere, et. I, Nicolina II, foarte bine întretinut cu apartament 2 camere si garsonieră. Relatii suplimentare la telefon 224964.

Ofertă specială

Vînd spațiu comercial ultracentral, trifazic, monofazic, gaz, telefon, canalizare, 24 mp, curat, 18.000 $ (20.000 $ cu tot cu utilaje). Telefon 216423.

4-5 CAMERE

APARTAMENT 4 CAMERE

■ Et. 4, str. Uranus (Sf. Lazăr), zonă linistită, stare foarte bună, balcon închis, interfon, telefon, posibilitate garaj. Telefon 092/371618. FĂRĂ AGENTII!

■ Apartament 4 camere, D, et. 3, str. V. Lupu 87, bl. L2 - Tătărasi. Exclus schimb. Pret fix 120,000.000. Relatii la telefon 092/894977. (1752421)

■ Apartament 4 camere D, et. 4/8, zona Nicolina - CUG cu mulptiple îmbunătătiri, faiantă, gresie import Spania, baterii import Italia, baie + bucătărie, cadă fibră sticlă, parchet nou stejar, telecablu, telefon. Pret negociabil 170 milioane lei. Nu deranjati inutil! Exlus agentii imobiliare. Telefon 126848. (1754311)

■ Urgent. Apartament 4 camere, D, pret negociabil. B-dul Dacia, nr. 59, bl. DD 7, et. 4, ap. 1. Telefon 159618. (1754487)

■ Apartament 4 camere, Centrul Civic. Relatii la telefon 111121, orele 18,00-21,00. Fără intermediari. (1754379)

CUMPĂRĂRI

■ Apartament 3 camere, D, et. intermediar, zona Nicolina I-II. Ofer maximum 80 milioane lei. Fără intermediari. Telefon 220111. (1753147)

■ Urgent. Apartament 2 camere D, confort I, et. I-II, P. Ros, obligatoriu, boxă, balcon. Ofer 75-85 milioane lei. Telefon 144387, după orele 19.00. Fără intermediari. (1754457)

■ Apartament 4 camere, zona Metalurgie, exclus parter si ultimul etaj. Fără agentii. Telefon 174367. (5601914)

■ Cumpăr apartament 2 camere Centrul Civic, et 1 sau 2. Tel 030/513555

■ Cumpăr apartament 2 camere, Centrul Civic, etaj I sau II. Telefon 030/513555.

ÎNCHIRIERI
APARTAMENTE

■ Apartament cu o cameră, mobilat, telefon, frigider, aragaz, conditii foarte bune, lîngă Banca Comercială (Sf. Lazăr). Rog seriozitate. Telefon 114036, după orele 19,00. (2305284)

■ Pensionară, primesc în gazdă studente sau două prietene nefumătoare. Plata anticipat 3 luni. Telefon 135834. (5603410)

<195> Închiriez restaurant în dotare. Relatii la tel. 033/233.194, orele 8 - 17.

■ Apartament 2 camere mobilat. Plata în valută. Telefon 139426. (2305420)

■ Cameră decomandată, zona Tătărasi. Telefon 179223, după-amiza. (2305136)

■ Primesc în gazdă două fete, în garsonieră, zona Tătărasi. Telefon 270101. (2305139)

■ În zona Copou lîngă Universitate, cameră decomandată, conditii deosebite, acces la toate facilitătile (student, elev sau familie de studenti), pret avantajos. Telefon 140175. (5601920)

■ Primesc în gazdă două studente (eleve) (Păcurari). Telefon 161075. (1754038)

■ Etaj I, vilă Copou, acces separat, zona Copou, 160 mp, cu toate utilitătile. Pretabil sediu firmă. Telefon 142289. (2305279)

■ Apartament 3 camere, decomandat, conditii deosebite, plata anticipat ún an de zile, în valută, Copou, lîngă Universitate. Telefon 171431. (891989)

■ Primesc în gazdă elevă (studentă). Telefon 140889 - Copou.

■ O cameră decomandată, zonă centrală, cu acces baie si bucătărie unei studente. Telefon 145068, orele 14,00-20,00. (1752411)

■ Apartament 3 camere, mobilat, tot confortul, telefon, tv., cablu, et. 3, B-dul Independentei, lîngă Magazin "Pescarus", plata în valută. Telefon 211537, orele 15,00-22,00. (1752434)

■ Apartament cu două camere, zona Podu Ros, mobilat, frigider, aragaz, tv. color, cablu, telefon, anticipat pe un an. Telefon 139893. (1752179)

■ Apartament 2 camere, Sos. Natională 184 A, zonă deosebită, confort. Plata anticipat pe un an de zile. Telefon 135829. (1752351)

■ Apartament 3 camere, SD, mobilat, perioadă îndelungată. Telefon 250370.

■ Apartament 2 camere, zona T. Vladimirescu. Telefon 177373. (1754217)

■ Închiriez una cameră în Piata Unirii, parter, pentru societate comercială. Telefon 111723.

■ Apartament ultracentral, Centrul Civic, în valută. Relatii la telefon 114776, după orele 14,00. (1752139)

■ Garsonieră mobilată, telefon, gaz, cablu, Tătărasi - statia Flora si două camere nemobilate, decomandate, apartament Copou, lîngă Universitate. Telefon 272841. (2305132)

■ Garsonieră mobilată unei familii (2 studente). Plata anticipat pe 6 luni. Telefon 175068, orele 16,00-20,00. (2305129)

■ Cameră decomandată, cu acces dependinte la una-două studente. Plata anticipat pe sase luni. Persoană singură. Ofer si cer seriozitate. Telefon 137715, zona P. Ros. (1754399)

■ Ofer spre închiriere apartament 1 cameră, Piata Independentei, bloc nou, curat, mobilat, toate facilitătile. Telefon 179910, după orele 18,00. (1754398)

■ Ofer spre închiriere apartament 3 camere, decomandat, lîngă Grădina Copou, telefon, mobilat, pe durata anului universitar. Telefon 142505, orele 13,00-15,00 sau după orele 21,00. (1754393)

■ Tineri căsătoriti cu un copil căutăm urgent de închiriat garsonieră sau apartament 2 camere pe termen lung cu plata lunar sau anticipat pe 3 luni. Relatii la telefon 214774, după orele 17,00. (1754397)

■ Închiriez casă cu 3 camere, str. Eternitate 78. Telefon 116528, orele 7,30-15,30, telefon 279808, orele 16,00-19,00. (1752065)

■ Apartament 3 camere, SD, zonă linistită (Tătărasi) pentru studenti străini, un an, pret convenabil. Telefon 092/746632. (1752048)

■ Primesc în gazdă două eleve sau două studente, Păcurari, zona Club 20 - Nicolau. Telefon 160095. (1754020)

■ Spitalul TBC Bîrnova închiriază, în conditiile legii, cabinet stomatologic dotat cu Unit. dentar. Relatii la telefon 214675 sau la sediul unitătii din com. Grajduri.

■ Cameră mobilată, închiriez unei studente, fată serioasă, de preferintă anul I sau II. Conditii avantajoase si optime de studiu. Telefon 173903. (2305113)

■ Apartament 1 cameră, mobilat, Păcurari, liber, 100 dolari/lună, negociabil, anticipat 3 luni. Telefon 041-540586. (1754364)

■ Apartament 2 camere, strada T. Vladimirescu, confort sporit; mobilat, cablu, telefon. Relatii la telefon 092/352773, orele 20,00-22,00. (1752647)

■ Apartament 2 camere, mobilat, proaspăt zugrăvit cu cablu TV, telefon Alcatel, frigider. Telefon 250645, zona Moara de Foc. (1754027)

■ Apartament 2 camere, toate facilitătile, Centru sau Canta, 4-5 ani, în valută anticipat un an. Telefon 113403. (1752639)

■ Bulevardul Independentei lîngă UMF, apartament 3 camere, mobilat, telefon, telecablu, plata în valută, anticipat. Relatii la telefon 149085. (1752644)

■ Apartament 3 camere, mobilat, frigider, telefon, telecablu, plata în valută. Telefon 211231, după orele 14,00; 176650, după orele 19,00. (1752646)

■ Apartament 3 camere, toate facilitătile, telefon 111582, orele 14,00-18,00. (1754357)

■ Apartament 2 camere, decomandate, la Gara CFR, mobilate, telefon, telecablu. Plata anticipat în valută. Relatii la telefon 176721, orele 18,00-22,00. (2305122)

■ Apartament 2 camere, decomandate, zona Autogară, pe un an de zile, plata anticipat în valută pe 6 luni. Telefon 175811, 212484, 212013. (2305068)

■ Primesc o studentă în gazdă, conditii confortabile. Telefon 162481. (2305067)

■ Primesc în gazdă două fete (studente sau eleve), serioase, nefumătoare. Telefon 135856. (1752297)

■ Cameră pentru student(ă). Plata anticipat 6 luni. Telefon 156777. (17544860

■ Apartament 3 camere, decomandat, nemobilat, în B-dul Păcurari. Pret 100 USD/lună. Telefon 155586, după orele 17,00. (1754380)

■ Apartament 3 camere, decomandate, cu tot confortul, TV, telefon, frigider, mobilat pentru studenti străini, fete, băieti, familisti. Plata în valută. Telefon 211537, orele 15,00-22,00

■ Apartament 2 camere - zona Autogară, mobilat, telefon, aragaz, 150 USD. Plata anticipat 3 luni (prefer studente serioase). Telefon 210002, orele 17,00-20,00. (1754382)

■ Apartament 2 camere, et. I, Copou, ultramodern, plata în valută, anticipat. Relatii la telefon 279227. (1754355)

CERERI

■ Caut să închiriez garsonieră. Ofer plata în avans pe maximum sase luni. Telefon 177157, 092/440465.

SCHIMBURI

■ Apartament 2 camere, ND, et. 4/10, zona Podu Ros, cu apartament 2-3 camere, D, zone apropiate. Ofer diferentă. Telefon 133333. (1753380)

■ Apartament 2 camere, Bacău, str. Banca Natională cu similar Iasi sau garsonieră. Telefon 155374. (2305293)

■ Apartament 2 camere, conf. I, D, si garsonieră cof. II, situate alăturat cu balcon comun 10 mp, amplasate la parter, în spatele Complexului Comercial din Podul de Piatră cu apartament 3-4 camere, conf. I, D, amplasat la parter, la o stradă principală în zona centrală (cu vad comercial). Telefon 094/583908. (1752686)

■ Apartament 2 camere, zona Nicolina cu apartament 3 camere indiferent de zonă. Ofer diferentă. Telefon 272095. (2305133)

■ Apartament 3 camere cu 2 camere. Telefon 222719. (1754396)

SPATII COMERCIALE

■ Spatiu pentru sediu, firmă. Telefon 135158. (2305411)

■ Spatiu comercial 100 mp, bun pentru birouri. Telefon 163246 sau 122484. (1752301)

■ Spatiu comercial 156 mp, parter, bloc în Centrul Civic Vlădeni. Telefon 094/559485. (1753790)

■ Societate comercială vinde 160 mp spatiu comercial amenajat. Relatii la telefon 211328/145583. (1754386)

■ Posesor spatiu închiriat Primărie, ofer asociere activitătii farmaceutice sau medicale în vederea cumpărării spatiului. Telefon 123700, zilnic, orele 8,00-20,00. (1752317)

■ Spatiu comercial 103 mp, str. Stefan cel Mare, pasaj comercial, pret negociabil. Telefon 032/217873; 01/2242437. (175197)

■ Spatiu comercial, amenajat, zona Copou. Telefon 230425; 094642602

<195> Vînd spatiu comercial, 131 mp, Piatra-Neamt. Tel. 033/211.688.

<195> Vînd spatiu productie sau alte utilităti, parter si etaj, suprafată 530 mp, situat în com. Dragomiresti, sat Vad, la 20 km de Piatra-Neamt. Tel. 033/211.688.

ÎNCHIRIERI - OFERTE

■ Ofer spatiu comercial 60 mp, ultracentral, parter spate. Telefon 153314, zilnic, orele 7,00-21,00. (1752174)

VÎNZĂRI
TERENURI

■ 700 mp teren pentru constructie, toate facilitătile, str. Plopii fără sot. Relatii la telefon 219415. (1752127)

■ 500 mp, la capătul troleului Păcurari, cu iesire la str. Păcurari si str. Canta, inclus în PUG, cu certificat de urbanism (sediu firmă si magazin). Pret 35 USD/mp. Telefon 163953; 251925, seara. (1251444)

■ 5,000 mp teren la 4 km de Iasi. Telefon 069/815810; 069/814824; 092747624. (1752713)

■ Teren Tomesti km 1, toate facilitătile, plus acces linie ferată uzinală. Telefon 233356 sau 094631942. (1753377)

■ 2.500 mp teren, Aroneanu. Conditii: drum piatră, curent electric, telefon, apă curentă. Pret negociabil. Relatii la telefon 299392, orele 21,30-22,00. (1752194)

■ Teren constructii - 300 mp, usor în pantă, în centrul orasului, 10.000 dolari (negociabil). Telefon 141371. (4470400)

■ 2.000 mp lîngă Grădina Botanică, posibilităti de racordare la apă, gaz si curent electric. Relatii la telefon 219245. (1752165)

■ 1.000 mp teren în Iasi, Popas Păcurari, pret fix 15 dolari mp. Telefon 211422. (2305055)

■ 1 hectar (pădure), zona Tomesti - Chiperesti. Relatii: Canton Silvic Tomesti. Telefon 174565, orele 17,00-19,00.

■ 5.000 mp cu multiple posibilităti, instalare apă, gaz, curent, pe sos. Voinesti (mun. Iasi). Telefon 250469. (2305061)

■ 7.200 mp teren (si parcelat) la sosea, cu curent electric în sat Grajduri. Pret negociabil, familia Grigoras. (2305321)

■ Grădină situată în Iasi, str. Trecătoarea Păun. Facilităti: gaz metan, telefon. Relatii la 212905 (după orele 16,00). (1754361)

■ Galata, 450 mp, V. Ureche, toate facilitătile, deschidere 19 m. Pret 80,000 lei mp. Certificat de urbanism, plan stradal. Telefon 142545. (1752640)

■ 1.200 mp teren intravilan + 600 mp pădure în zona Motel "Bucium" (zonă de vile) cu posib. de gaz, apă, telefon. Pret 5 dolari/mp (negociabil). Telefon 171741. (1752010)

■ 500 mp, constructie, cameră, bucătărie, anexe, gaz metan, apă, lumină, zona Tătărasi, lîngă unitatea militară. Telefon 152335. (1754489)

■ Grădină, comuna Letcani, sat Cogeasca, 34 prăjini. Pret 5 milioane, negociabil. Relatii la familia Bîrsan Ioan, aleea Nicolina nr. 8, bl. G5, et. 2, ap.15. (1752298)

■ (Închiriez) Teren 2.000 mp. Relatii la telefon 153033, orele 16,00-20,00. (2305255)

Urgent!

■ Vînd teren zona ultracentrală în orasul Brăila. Pret negociabil 13600 USD. Tel. 094828613; 039 / 67941.

■ Vînd 2.400 mp teren constructie în Ceahlău - Neamt. Tel. 034-115116.

■ Vînd cabană în constructie, în comuna Vama, judetul Suceava (500 mp). Telefon 030/313038, după ora 15.00.

■ Teren casă, situat în comuna Erbiceni - 1012 mp. Facilităti: apă si curent. Telefon 112315. (2305273)

VÎNZĂRI
CASE

■ 4 camere, 900 mp teren canalizare, apă, gaz, cablu, beci, str. Fundac Brîndusa, nr. 44. (2305051)

■ Casă 3 camere, holuri, demisol, garaj, curte si grădină în strada Decebal nr. 7A, vizavi de fosta Piată Decebal.

■ Casă bătrînească, 2 camere, fîntînă în curte, grădină 40 ari, cu pomi fructiferi, în sat Bicu, comuna Ipatele, judetul Iasi. Telefon 232708. (1754465)

■ Casă, central, 6 încăperi plus două băi, cămară, 3 holuri, beci, 3 magazii, 3 intrări, curent trifazic, telefon instalat, gaz metan, 350 milioane lei. Informatii la telefon 214125. (1752753)

■ Casă 2 camere, lumină electrică, teren 3.200 mp si vie (la 15 km de Iasi), pret 58 milioane lei. Relatii la fam. Vicol, str. Al. Tudor Neculai 87, bl. 979 A, sc. B, et. 1/5.

■ Casă 3 camere, baie, bucătărie, parchet, garaj, gaz, cablu TV, teren 543 mp, anexe, str. Nouă nr.13 (Moara de Vînt). Pret negociabil 35.000 USD. Telefon 174172. (1754011)

■ Vilă amenajată si pentru minihotel, zona Motel "Bucium", cu vedere panoramică spre Iasi, suprafată construită 580 mp, teren amenajat 600 mp, interioare de exceptie, receptie, living de 100 mp în marmură, bar, bucătărie separată, scară interioară din marmură, 7 camere, 5 băi, terase, cramă, dependinte, acces pe sosea asfaltată marcată de felinare. Telefon 115835 sau 210046. (1752191)

■ Urgent, convenabil, vilă situată în apropierea Popasului Poieni, la un km spre Vaslui. Familia Onu. Pret negociabil. (1752272)

■ Casă bătrînească, livadă, vie, în suprafată de 20 ari, satul Goruni - Tomesti. Pret informativ 20 milioane. Telefon 130131. (1754466)

■ Tîrgu-Neamt, casă 6 camere, baie, beci, garaj, anexe, racord la încălzire centrală, gaz metan cu 3000 m.p. Telefon 033/663862 sau 173366. (1752299)

■ Urgent. Casă cu 2.200 mp teren, pomi fructiferi, toate utilitătile în satul Stînca, judetul Botosani. Telefon 032/164700 (orele 20,00-22,00) sau 094/212518. (2303331)

■ Urgent. Casă ultracentral, 3 camere, baie, bar-bucătărie, gaz-metan si încălzire centrală, 300 mp teren. Informatii la telefon 223248. (1754370)

■ Casă si teren, liber, central, în Bîrlad. Relatii la telefon 032/178775 si 035/415147. (1752304)

TELEFOANE UTILE
CABINETE ȘI FARMACII VETERINARE

ASOCIATIA CHINOLOGICĂ A MUNICIPIULUI IAȘI (singura recunoscută de A.CH.R. și F.C.I.) Str. Sf. Atanasie nr. 12. Relații la telefon **032/217111, 032/112391, 094647930**

CABINET INTERSERVICE VET
Str. Sf. Atanasie nr. 12
zilnic :10.00 - 13.00, 16.00 - 20.00
sîmbătă : 10.00 - 13.00
duminică : 10.00 - 13.00
☎ 032/217111, 032/112391

FARMACIE VETERINARĂ "INTERSERVICE VET"
Str. Bacinschi nr. 9 (lîngă alimentara NEST-Autogară)
zilnic : 8.00 - 20.00
sîmbăta și duminica :8.00 - 14.00

FARMACIE VETERINARĂ "INTERSERVICE VET"
Piata Chirilă
zilnic : 9.00 - 17.00
sîmbătă : 9.00 - 13.00

ROMVAC COMPANY SA
Depozit en gros de medicamente și vaccinuri de uz veterinar
Str. Sf. Atanasie 12
☎ 032/217111, 032/112391

CABINET ANIMAVET
Aleea Oltea Doamna
(în spatele Bisericii Catolice din Nicolina)
zilnic : 10.00 - 13.00; 16.00 - 19.00
sîmbătă, duminică : 10.00 - 13.00

☎ 094647930

CABINET VETERINAR PROVET IASI
Str. Smîrdan nr. 93 C
zilnic : 9.00 - 13.00, 15.00 - 20.00
sîmbătă : 9.00 - 15.00
duminică : 10.00 - 13.00
☎ 233.772, 092.376.433 (NON STOP)

CABINET HELPVET
și punct farmaceutic
Str. Pojărnicici nr. 10 (lîngă Liceul C. Negruzzi)
zilnic : 9.00 - 13.00, 16.00 - 20.00
sîmbătă : 10.00 - 13.00
duminică : 10.00 - 13.00
☎ 032/145441, 094502628

CLINICĂ ȘI FARMACIE UNIVET
Str. Ion Creangă 15 (lîngă Alimentara Triumf)
zilnic : 8.00 - 20.00
sîmbătă : 9.00 - 13.00
duminică : 9.00 - 13.00
☎ 032/176647

CABINET DUOVET
Str. Nicolae Gane nr. 25
zilnic : 16.00 - 20.00
sîmbătă: 10.00 - 13.00
duminică - închis
☎ 092555155, 032/214773

FARMACIE W-2000
Str. C. Negri (lîngă Biserica Bărboi - Tg. Cucu)
zilnic: 9.00 - 17.00
sîmbătă, duminică: 9.00 - 12.00
☎ 032/212342

FARMACIE VETERINARĂ BIOVET
Str. Primăverii nr. 23 (lîngă Policlinica Industrială)
zilnic: 9.30 - 17.30
sîmbătă: 9.30 - 13.00
duminică: închis
☎ 032/233414

FARMACIE VETERINARĂ MEDI-VET
Str. Păcurari, bl. 543, parter
zilnic: 9.00 - 17.00
sîmbătă: 9.00 - 13.00

☎ /FAX 032/217869

FARMACIE VETERINARĂ ALMAVET
Str. Mitropolit Varlaam 12 A lîngă Piata Nicolina
zilnic: 7.00 - 20.00
sîmbătă: 8.00 - 13.00
duminică: 8.00 - 13.00
luni: închis
☎ 032/234143

"WHITE FOX"
farmacie veterinară și depozit en-gros
Str. Străpungere Silvestru nr.9, parter

☎ /FAX 032/143241

☎ TELEFOANE UTILE

- ☎ SALVARE: 961
- ☎ POMPIERI: 981
  Pascani: 981, 761774
- ☎ POLITIE:
  Inspectoratul Judetean Centrala 140720; Dispecerat 146666; Municipiu Centrala 140020 Dispecerat 146840/955 Ofiter de serviciu 146850; Serviciul Circulatie - 140070.
- ☎ SERVICII MEDICALE MOBILE CORPO-SAN (asistentă medicală non-stop de urgentă la domiciliu) 113130
- ☎ PROTECTIA MUNCII: 116139
- ☎ ASOCIATIA ROMÂNĂ ANTI-SIDA, HOTLINE SIDA: 210024
- ☎ AGENTIA C.F.R.: 147673
- ☎ INFORMATII GARĂ: 146333
- ☎ AUTOGARĂ: 146587
- ☎ TAXICOM, dispecerat: 953, 146593
- ☎ GO-TAXI, dispecerat: 279444
- ☎ TAXI ROMARIS, dispecerat: 215555, 222222
- ☎ TAXI LYON TRANZ, dispecerat: 214214
- ☎ AGENTIA TAROM: 115239
- ☎ INFORMATII AEROPORT: 174058;271590
- ☎ STATII PECO: Bas Ceaus - 176865; Aurel Vlaicu - 175872; Bucium - 132891; Crisan - 112182; Păcurari - 164142; Sărărie - 147480.
- ☎ A.C.R. - informatii utile: 112345, 130177.
- ☎ DISPECERATE: R.A. Gaz-Metan - 928; 141737; R.A. Apă-Canal - 214271 (centrala - 215410; robot - 219227); Renel - 147070, deranjamente - 929; Termoficare - 141956; R.A. Locuinta - 112434; Telefoane - Deranjamente - 921;
- ☎ GARDA FINANCIARĂ: 114065, 12427,
- ☎ ADMINISTRATIA FINANCIARĂ: 143030
- ☎ TRIBUNAL: 146300
- ☎ PROCURATURĂ: 212566
- ☎ CAMERA DE COMERT: 117757
- ☎ CENTRUL MILITAR JUDETEAN: 146370
- ☎ STATUL MAJOR JUDETEAN DE APĂRARE CIVILĂ: 214470
- ☎ HOTELURI: Moldova - 142225; Traian - 143330; Unirea - 142110; Continental - 114320; Sport - 232800; Orizont - 112700
- ☎ POLICLINICA CU PLATĂ: triaj informatii - 117244
- ☎ OFICIUL JUDETEAN PENTRU PROTECTIA CONSUMATORILOR: 145392.
- ☎ AGENTIA DE PROTECTIA MEDIULUI: 214357
- ☎ LABORATOR ANALIZE "PRO FAMILIA": 230431
- ☎ FUNDATIA PENTRU PROTECTIA ANIMALELOR "SALVANIM" - anunturi pierderi/găsiri animale: 212184
- ☎ INSPECTORATUL DE SĂNĂTATE PUBLICĂ: 210910
- ☎ Vama Nicolina - 142817
- ☎ Punct vamal Of. Postal 13 - 113093
- ☎ Directia Regională Vamală Iasi - 127779; 130154

AUTO MOTO

■ Vînd DACIA "0" km, orice tip, opțional, la domiciliu. Tel. 094.314.996; 092.247.486.

Distribuitor autorizat
SC AUTOMOBILE DACIA SA
vinde
DACIA
orice tip, 0 Kilometri
LIVRARE IMEDIATĂ DIN PARC, PITEȘTI
TEL. 092-447328

■ Vînd Dacia 1304 Papuc, fabricată în martie '98. Telefon 031/523350.

■ Autoturismul dvs. de viitor, DACIA NOVA, 0 km (instalatie BOSCH), injectie, catalizator. Livrare imediată sau comandă 1-3 zile. Respectă normele EURO 2. Tel. 01-2313084, 092-210456, 018-627736.

■ Vînd două autoturisme Dacia 1304 Pick-up, an fabricatie 1996, respectiv 1998. Telefon 031/541300

EXCEPȚIONAL

■ Orice livrare zilnică DACII "0 km". Accept numerar sau OP. Tel. 01-2313084, 018-627736.

■ Vînd două autoturisme Dacia 1304 Pick-up, an fabricatie 1996, respectiv 1998. Telefon 031/541300

■ Vînd Dacia 1304 PICK-UP "0 km". Tel. 034-111489; 094-583598.

■ Dacia 1310, stare exceptională. Telefon 212249 sau Podu de Fier - magazinul de mobilă. (2305426)

■ Dacia 1310 Break, an fabricatie 1996, 30.000 km. Telefon 250483. (1752333)

■ Dacia 1310 Berlină, an fabricatie 1997, 5000 km. Telefon 250483. (1752333)

■ Oltcit, an fabricatie 1986, motor nou, culoare alb 13, pret 6 milioane lei, negociabil. Telefon 142770, int. 594. (1754030)

■ Dacia 1300, cu carte de identitate si numere noi, stare bună, pret negociabil la fata locului, zona Canta, nr. 60, cămin CONTIS. Telefon 251256. (1754029)

■ Dacia Break 1310 CL, an fabricatie 1995 - octombrie, culoare verde închis metalizat, asigurare CASCO, alarmă, arată si functionează ireprosabil. Telefon 140836 sau 094217781. Vizibilă în parcarea de la Supercopou (vineri). (1754368)

■ Dacia 1310, an fabricatie 1993. Pret informativ 21 milioane lei. Telefon 123986, după ora 19,00. (2305303)

■ Dacia 1310, an fabricatie 1985, stare foarte bună de functionare. Pret informativ 14 milioane lei. Telefon 124423, zilnic orele 12,00-21,00. (2305312)

■ Dacia 1300, în stare bună de functionare, an fabricatie 1978. Telefon 110851 sau la Restaurant "Dunărea", după ora 18.00. (1752288)

■ Urgent, Dacia Break, albastru metalizat, an fabricatie 1997, 7.800 km la bord. Pret negociabil. Telefon 219112. (1754024)

■ Oltcit 11 R.L., an fabricatie 1994, telefon 141525, 140188. (5601913)

■ Dacia 1300, în stare de functionare. Telefon 145966, după ora 16,00.

■ Dacia 1310, an fabricatie 1990, culoare Bleu-Mamaia, motor 1.400 cmc, 15 milioane lei, negociabil. Telefon 164776. (1752354)

■ Dacia 1310, cu îmbunătătiri. Relatii la telefon 212249. (1753396)

■ Dacia 1310, an fabricatie 1992. Relatii la telefon 710728 - Tg. Frumos. (1753482)

■ Dacia Papuc, carosată, 1307, an fabricatie 1996, relatii la telefon 032/710794, după ora 21,30, sau 094/595409. (1753292)

Autoturisme Import

■ Vînd BMW 535 i /1990 Grand Cherokee 1993, toate optiunile si Jeep Wrangler /1992, înmatriculate. Tel. 092-249646.

■ Vînd MERCEDES 809 izotermă introdus recent în tară. Tel. 034-188199.

■ Vînd Mercedes 190, 1984, F.U., injectie defectă, 4000 mărci, 8-16 -031/616901; 17-22 - 031/612071

■ IVECO Ford Cargo 815 Turbo Diesel, an 1990, greutate totală 7490, agreiată. Pret 120.000.000 negociabil. 037/227.606, 094.621.435.

■ Vinds BMW 252 i, fabricatie 1989, ABS, totul electric, calculator la bord, 149000 km, functionare perfectă, pret convenabil - 8300 $ negociabil. Accept variante. Tel. 034-141926, 094-871873.

■ CITROEN VISA, 1985, 1100 cmc, 5l/100 km, 12 milioane; BMW 518, 1979, 1800 cmc, 10 l/100 km, 9 milioane lei. Piese BMW seria 3 si 5. Tel. 094-852700.

■ Vînd VW Passat, an 1986, pe benzină, 1,6 l, persoană fizică, pret convenabil. Telefon 031/613981.

■ Vînd autoturism RENAULT 20 fabricatie 1980, automatic, centralizat, servodirectie, servofrînă, break, bună transport marfă, stare foarte bună cu carte identitate. Tel. 034-175347.

■ Vînd VW CORRADO, an fabricatie 1990, 149000 km, ABS, alarmă, jenti aluminiu, ABS, tapiserie piele, totul electric. Pret 5.900 $ negociabil. Tel. 094-871873; 034-141926.

■ Vînd OPEL VECTRA 2,0I , 4x4, ABS, înmatriculat recent. Tel. 094-512191 sau 094-808450.

■ Vînd PONTIAC, motor an 1994, superaccesorizat, automatic. Tel. 034-132301.

■ Vînd BMW 520i, aer conditionat ABS, catalizator, închidere centralizată, alarmă, jenti magneziu, pret 7000 USD, 148.000 km, foarte putin rulat în tară. Tel. 039/686747.

■ Vînd microbuz Latvia, 8 locuri, motor - 5000 km, 35 milioane. Tel. 036/475180.

■ Vînd BMW, 735 I automat, ABS geamuri, trapă - electrice, an 1983; model lux 5000 DM. Tel. 036/492396.

■ Renault Trafic, an fabricatie 1987, 1400 cmc, benzină, C.I., R.A.R., 37 milioane lei, telefon 250069, după ora 18,00 sau 094/507789. (2305266)

■ Tico sau schimb cu Dacie plus diferentă. Telefon 252267 sau 233374. (2305412)

■ BMW 318i, an fabricatie 1993, 99.000 km parcursi; air bag; ABS, geamuri electrice - oglinzi electrice, aer conditionat, jante aluminiu, anti-patinaj, limitator acceleratie, control computerizat, casetofon-radio-CD Pioneer. Pret 15.000 USD. Telefon 092/376740 (Iasi). (2305257)

■ Opel Kadett 1.3 Break, an fabricatie 1984, înmatriculat 12.IS.SAD, piese schimb. Pret 6,5 milioane lei, negociabil. Telefon 224086. (560341)

■ Nissan Datsun Chery, an fabricatie 1981, înmatriculat plus motor, cutie de viteză, planetare si alte piese de schimb, pret negociabil. Telefon 142194. (1754025)

■ Alfa Romeo 33 Turbo Diesel 1800, servo total, accesoriată, perfectă stare de functionare, persoană fizică, pret negociabil. Telefon 214032.

■ Volga Gaz 21, înmatriculată, de culoare neagră, în bună stare de functionare, adaptată cu motor Diesel Aro L27. Pret negociabil 8 milioane lei. Telefon 293739. (1753499)

■ Ofertă exceptională - Fiat Croma CHT, înmatriculat persoană fizică, an fabricatie 1987, înmatriculat prima dată 1992 (Franta) multiple optiuni, pret informativ 35 milioane lei. Telefon 720767. (1754017)

■ Toyota Lite ACE DX, 7+1 locuri, 1475 cmc, alb, an fabricatie 1992, înmatriculat în România, 9.000 $, telefon 219019. (1753496)

DIVERSE

■ Vînd autocamion ROMAN de 7 tone, în circulatie, omologat RAR cu numere noi. Tel. 034-184266, orele 8.00-15.00.

■ Vînd TV izotérmă cu frigider, motor BV, numere noi, pentru transport carne - 39 milioane lei sau schimb cu Dacia 1304 - 1307, acoperită, ARI 243/1997 variante. Tel. 034-124320, Bacău.

■ Vînd camion cu prelată - FORD CARGO, 1991, sarcină utilă - 3.800 kg, volum - 40 mc, stare f. bună, inmatriculat, nerulat în România. Accept variante. Tel. 033/21.94.18 sau 092-260.971.

■ Vînd SAVJEM 7 tone, anul 92 stare ireprosabilă și navete PVC 1/12 cu sticle 1/1. Tel. 034-138283.

■ Vînd tractoare U 650 si L 550 (Germania) exceptionale. Tel. 094600736, 036/481413.

UGO SRL BOTOȘANI oferă: - caroserii auto metalice, vopsite, inclusiv la cerere, izoterme DACIA 1304 Pick-up; - 3.500.000 lei (fără TVA), montaj inclus; - se asigură garantie. Str. Petru Rares nr. 30, telefon 031/532561; 031/524594

■ S.C. DAFELCO (UGO) SRL BOTOȘANI, telefon/fax 031/532561 execută: - carosări autovehicule din tablă vopsite pentru: - DACIA 1304 Pick-up; - Dacia 1307 (în perspectivă); - caroserii tip izotermă. Ideale pentru mărfuri grele sau ambalaje tari

■ Vînd tractor U650, an fabr. 1995, plug, grapă, discuri semănătoare păioase SUB 29 si semănătoare prăsitoare SPC 8N, an fabr. 1995. Tel. 039/643291 sau 039/679803.

■ Vînd autodubă tip "Frumoasa Americană" 3,5 tone sau schimb cu altă autodubă de tonaj mai mare. Tel. 034-170280, 034-140088.

■ Vînd două tractoare U 650 M, stare perfectă de functionare, pret neg. Rel. la tel. 72, comuna Tufesti, fam. Popîrtac Marian, jud. Brăila.

■ Vînd camion cu prelată - FORD CARGO, 1991, sarcină utilă - 3.800 kg, volum - 40 mc, stare f. bună, inmatriculat, nerulat în România. Accept variante. Tel. 033/21.94.18 sau 092-260.971.

■ Mazda (fabr. '87) G.L.X., Diesel, consum 6,4 l, motor nou 70.000 km. Pret 5.500 DM. Telefon 032/211332. (1752069)

■ Ford Tranzit 2,5 Diesel, an fabricatie 1992, 75.000 km, înmatriculat, cu CI, 1,5 tone, pentru marfă. Pret 17.000 DM, inclusiv TVA. Telefon 213213, 213710, orele 8,00-16,00. (1752038)

■ Tractor U 650, an fabricatie 1995, cu remorcă autor 7,5 t, disc cu grapă si plug. Relatii la familia Lupu V. Dumitru, Popricani - Iasi. (1752294)

PIESE

■ Vînd orice piesă pentru BMW 318. Telefon 724200, între orele 10-18.

■ Vînd set motor 1400 nou si 4 uși interioare din pal. Tel. 118827, după ora 15.00.

■ Planetare Glaenzer lungi pentru Dacia 1300. Telefon 212389, orele 16,00-20,00. (2305323)

■ Piese noi pentru: Ascona, Opel Kadett, Record: cuzineti bielă (1,3), paleuri (1,7-2,2); cap bară, rulment (1, 3), plăcute frînă (1,7-1,9); set garnituri (1,8-2), amortizoare (fată, spate); bujii incandescente, rulmenti rudi 100 (spate). Telefon 215407. (1754026)

■ Cutie viteză Ford Grenada 2, 3 GL, carburator, electromotor, alternator, oglinzi etc. Telefon 294107. (2305104)

CUMPĂRĂRI

■ Cumpăr alternator cu vacum pentru Ford Tranzit L model 90, eventual semering pentru pompă sau model alternator cu pompă vacum si acte Kadett 1,3 benzină model 84 cu 4 usi. Vînd Lada Niva YXY. Relatii telefon 031/534826, 094805614.

■ Cumpăr Espero, putin rulat. Tel. 092385923.

■ Cumpăr Renault Expres sau rapid, benzină. Tel. 036/423665 sau 092382225.

■ Urgent, autocamion înmatriculat, cu RAR, pe motorină, cu cilindru max. 2000 cmc, în patru portiere. Ofer maxim 13 milioane lei. Telefon 132883. (1752331)

AGENDA AUTO

PIESE AUTO IMPORT

Oferta săptămînii

Ulei motor
CASTROL - TXT 5W40
pentru perioada de garanție
la toate autoturismele DAEWOO

CASTROL
BOSCH
MICHELIN
DUNLOP
GOODYEAR
SACHS

INFOTEC SRL - Str. Împăcării nr. 35, bl. 919 ☎ 221405, 226898; luni - vineri 9,00 - 18,00; sîmbătă 9,00 - 14,00

SIX SRL - vopsele STANDOX
Străpungere Ștefan cel Mare nr. 3, ☎ 117557
luni - vineri 9,00 - 18,00; sîmbătă 9,00 - 12,00

RUEDAS
PIESE AUTO IMPORT
Dealer BOSCH, MONROE
DAEWOO - consumabile
Iași, str. Armeană 5,
tel: 032/213657, fax: 032/112239

amortizoare bujii
curele filtre plăcuțe
pompe apă saboți
pompe benzină
segmenți garnituri
bucse și multe altele
(stoc comenzi)

Reduceri 3 - 10%

AUTO RICAMBI
• Importator piese auto
luni - vineri: 9,00 - 18,00
sîmbătă: 9,00 - 14,00
IAȘI, Piata CUG (magazin), ☎ / FAX 225151
Bacău, str. 9 Mai nr. 29 , ☎ 034 / 170819
Suceava, str. Simion Florea, ☎ 030 / 216416

YV
GARANTIE PE VIATA!
• SISTEME DE ALARMA
MAAT, FBI, UNGO - SUA
• SUDARI PARBRIZE
-5%
Păcurari 92 (incinta Transmixt) ☎ 259.690

BOGE — QH — febi bilstein — ENGINE PARTS — GLASER

Amortizoare, arcuri, bucșe
sc VIBOL SRL
luni-vineri: 9.00-18.00,
sîmbătă: 9.00-14.00
IAȘI, str. Uzinei 32, tel./fax: 032-115.830
BACĂU, cartier TIC-TAC, tel. 034/110.829
mobil 094/514.700
Livrare în 48 ore

GLO — Lipmesa Amortizoare — ARAL

Transport marfă FORD CARGO 5t
mobil 094/514.701

Motor PIESE AUTO
Toată gama de piese și accesorii auto.
Piese auto import din stoc și la comandă.
OFERTA SĂPTĂMÎNII:
Ulei LIQUI MOLY - 80.000 lei/5 l (TVA inclus) (Dacia, Oltcit)
Plăcuțe frînă CIELO - 130.000 lei (TVA inclus)
Program zilnic: 8.00 - 18.00
sîmbătă: 8.00-13.00
Str. Armeană nr. 22; ☎ 211128, Tel./fax: 210981

sc SANDU ET Co TORO snc
Piese auto IMPORT
- segmenți GOETZE, MAHLE
(YW - AUDI, VOLVO, RENAULT, MERCEDES)
- pivoți, capete bară, plăcuțe frînă
- curele distribuție, ventilator
- filtre (aer, benzină, ulei, motorină)
Primim comenzi. Prețuri ce sfidează concurența.
luni - vineri: 8.30 - 18.00 sîmbătă: 8.30 - 14.00
Bd. Tudor Vladimirescu 303 (Podu de Fier)
tel: 092.319.078

Aici se vând produse
POLICOLOR
EN GROS
impar auto iasi Tel: 032/219470, 142680
impar auto bacau Tel: 034/135121, 117310

AMRS
• Amortizoare
SACHS
luni - vineri 9,00 - 19,00
sîmbătă 9,00-14,00
Str. Păcurari nr. 78
☎ 032/214150

Dealer DAEWOO
INTERNATIONAL COMPLEX SERVICE
vă oferă:
autoturisme DAEWOO, piese de schimb, accesorii auto, carburanti, lubrifianti, consignatie autoturisme:
• reparații în garanție și postgarantie, întretineri periodice pentru DAEWOO si OLTCIT
• *INSPECȚII TEHNICE PERIODICE PENTRU TOATE TIPURILE DE AUTOTURISME*
Calea Chișinaului nr. 45, tel. 137620, fax: 233296

MOLDO INTERTOUR
TRANSPORT
MARFĂ *și* PERSOANE
intern și internațional
RAPID și AVANTAJOS!
Tel./fax: 032-211.732, 211.730

SC GRĂDINARIU IMP. EXP. SRL

Splaiul Independentei (Tirgul de masini)
Benzinării
OMV
SHELL
MOBIL
MIHAI BRAVU
Petrea Curcanul
Calea Vitan

IMPORTATOR DIRECT
GERMANIA SI UNGARIA
Vinde en gross și en detail piese pentru:
IFA, ROBUR, LIAZ, BARKAS, WARTBURG, TRABANT
Tel.:01-3234027; 01-6391307, Fax: 01-2222164
Mobil: 094-561.803

TOFAN GRUP
luni - vineri 8,00 - 16,00
Șos. Păcurari nr. 92
în incinta TRANSMIXT SA (AUTOBAZA 2)
☎ 032/154.343

S.C. GIRUS vă oferă:
OXIGEN
îmbuteliat în tuburi
Prețuri senzaționale!
reduceri *10-20%* comenzi mari
transport asigurat
Tel: 032/270284

anvelope autocamioane
Taurus
Member of Michelin Group

3 ANI
garanție

impar auto iasi
Tel.032/219470 Fax:142680
impar auto bacau
Tel.034/135121 Fax:117310
În colaborare cu
SC TAXICOM SA Iași
Calitate la prețuri accesibile !

AGENDA BENZINĂRII

NOU!

SUCURSALA "PECO" IAȘI ANUNȚĂ
DESCHIDEREA UNEI **NOI STAȚII PECO**
ȘI A UNUI **MAGAZIN PIESE AUTO**!

Str. Mitropolit Varlaam nr. 6 (lîngă Piața Nicolina)

Program: zilnic 8.00 - 20.00
duminica 8.00 - 14.00
Telefon 142.780 / 50

PREȚURI PROMOȚIONALE!
VĂ AȘTEPTĂM!

PECO IAȘI - PRIETENUL MAȘINII TALE

CASA *comercializează prin benzinăria din șoseaua Iași-Ciurea:*
○ benzină PREMIUM ○ motorină
○ uleiuri: motor, transmisie, amestec ptr. motoare în 2 timpi
○ apă distilată, lichid de frînă, lichid antigel
Program: 7^{00}-21^{00} ☎ 123500 int. 508

COMPETROL
Vă oferă produse
"PETROBRAZI" prin benzinăriile:
• Podul de Piatră (Splai Bahlui) ☎ /fax: 032/112240
• Șos. Păcurari
• B-dul N. Iorga

☎ TELEFOANE UTILE: FARMACII

FARMACIA MELISSA - MONTERO, PODU ROȘ
Str. Nicolina nr. 2, bl. C7, telefon: 234099
zilnic 8.00 - 20.00, sîmbătă și duminică: 8.00 - 18.00
Comercializează:
- medicamente indigene și import
- gama de vaccinuri produse de Institutul Cantacuzino Iași și București
- tehnică medicală
- produse pentru hrana și îngrijirea copilului
- produse parafarmaceutice

• FARMACIA SF. LAZĂR
zilnic : 8.00 - 20.00
sîmbăta : 8.00 - 14.00
duminica : 8.00 - 14.00
☎ 230.153

• ANDA FARM
Sos. Păcurari, bl. 474
zilnic : 8.00 - 20.00
sîmbăta : 8.00 - 16.00
duminica : 9.00 - 13.00
☎ 252.254

• ALSOC - FARMAVITA
Sf. Andrei 4
(lîngă Biserica Sf. Andrei)
zilnic: 9.00-19.00
sîmbăta: 9.00-14.00
duminica: 9.00-14.00
☎ 112043

• A.T.I.- PULS
Sos. Natională 194, bl. D
zilnic : 8.00 - 20.30
sîmbăta :8.00 - 20.00
duminica : 9.00 - 18.00
☎ 233.242, 233.223

• AVICENNA
Str. Ștefan cel Mare nr. 10, bl. B2, sc. B
zilnic : 9.00 - 21.00
sîmbăta :9.00 - 14.00
duminica : închis
☎ 213.047

• BABY FARM
Str. V. Lupu 70-74
zilnic : 8.00 - 20.00
duminică: 9.00 - 13.00
☎ 271.357

• BEST FLORA
Str. Vasile Lupu 108
zilnic: 8.00 - 20.00
duminică: 8.00 - 14.00
☎ 271.962

• ÇARA
Bd. T. Vladimirescu, cămin T17
zilnic: 8.00 - 20.30
sîmbătă: 8.00 - 19.00
duminica: 8.00 - 13.00
☎ 172.598

• EUROPHARM
Str. Cerna 1 (Mircea cel Bătrîn)
zilnic : 8.00 - 20.00
sîmbăta : 8.00 - 14.00
duminică: 8.00 -14.00
☎ 224.109

• FARMACIA 4
Bd. Stefan cel Mare 3
zilnic : 7.30 - 19.30
sîmbăta: 8.30 - 13.30
☎ 142.020

• FARMACIA GHIȚUN
Str. Cuza Vodă 27
zilnic : 7.00 - 20.30
sîmbăta : 8.00 - 15.00
☎ 147.077, 231.876

• FARMA LIV
Str. Nicolina nr. 11, bl. A5
zilnic: 8.00 - 20.00
sîmbăta: 8.00 - 20.00
duminica: 8.00 - 14.00
☎ 231.197

• GABRIELA FARM
Str. Păcurari, bl. 582
zilnic: 8.00 - 20.00
sîmbăta: 8.00 - 14.00
duminica: 8.00 - 14.00
☎ 140.616, 122.827

• GABRIELA FARM
Str. Gavril Muzicescu nr.6
(lîngă Telefoane)
zilnic: 8.00 - 20.00
sîmbata: 8.00 - 14.00
duminica: 8.00 - 14.00
☎ 216.507

• IRIS PHYTOPHARMA
Bd. Copou nr. 3
luni-vineri : 7.15 - 20.00
sîmbăta : 9.00 - 18.00
duminică: 9.00 -18.00
☎ 219.296

• FARMACIA PROFARM
str. Carpati nr. 17
(lîngă Posta din Nicolina)
zilnic: 8.00 - 20.00
duminică: 8.00 - 13.00
☎/fax 224.952

• REMEDIA
Str. Gării 30
zilnic : 7.30 - 20.00
sîmbăta : 8.00 - 14.00
duminica : 8.00 - 14.00
☎ 146.325

• SALVIA
Cuza Vodă 1
zilnic : 7.30 - 20.30
duminică : 8.30 - 14.00
☎ 210.340

• SEMIS
Str. Străpungere Silvestru 7
zilnic : 8.00 - 20.00
duminică: 8.00 - 14.00
☎ 210.542

• SUPER-COPOU
Complex Super-Copou
Str. Oastei nr. 48
Program NON STOP
☎/Fax: 116.722

• TAIFARM 93
Str. Diminetii, bl. 774
(Frumoasa)
zilnic: 8.00 - 20.00
sîmbăta: 9.00 - 13.00
duminica: 9.00 - 13.00
☎ /FAX 216.138

• TEOFARM
Bd. Tutora 2 (Calea Chisinăului 2)
zilnic : 8.00 - 20.00
duminică: închis
☎ 231.118

• TEHNIS M.K.S.
str. Vasile Lupu nr. 17
(intersecția Bucsinescu)
luni-sîmbătă: 8.00 - 20.00
duminică: 9.00 - 17.00
☎ 272.180

• TERRA FARM
Farmacie cu gardă de noapte
Str. Carpati nr. 2, bl. 908, parter Nicolina 2 (după Pasarelă - statie autobuz 28)

• FARMACIA UNIVERSITARĂ
Bd. Independentei
Facultatea de Farmacie
U.M.F. parter (Rotonda)
zilnic: 7.30 - 18.00
sîmbătă: închis
☎ 116.104 int. 33

• FARMACIA NR. 1
B-dul Dacia nr. 32
zilnic: 8.00 - 16.00
sîmbăta: închis
☎ 153.498

• FARMACIA NR. 2
Piata Unirii 3
zilnic: 7.00 - 20.00 - 7.00
sîmbăta: program permanent
duminica: program permanent
Farmacie cu gardă
☎ 116.029

• FARMACIA NR. 7
Str. Socola 9, bl. E.1
zilnic: 7.00 - 20.00
sîmbăta: 8.00 - 14.00
☎ 132.293

• FARMACIA NR. 9
Str. Sălciilor, bl. 828 Nicolina II
zilnic: 7.00 - 20.00
sîmbăta: 8.00 - 14.00
☎ 122.782

• FARMACIA NR. 11
Str. Vasile Lupu 160, bl. G.3
zilnic: 7.00 - 20.00
sîmbăta: 8.00 - 14.00
☎ 175.457

• FARMACIA NR. 15
Bd. Independentei 23
zilnic: 7.00 - 20.00
sîmbăta: 8.00 - 14.00
☎ 116.408

• FARMACIA NR. 50
Str. Vasile Lupu 8, bloc D.3
zilnic: 7.00 - 20.00
sîmbăta: 8.00 - 14.00
☎ 172.867

• FARMACIA NR. 86
Str. Măgurii 4, Nicolina II
zilnic: 7.00 - 20.00
sîmbăta: 8.00 - 14.00
☎ 122.459

• FARMACIA NR. 14 PAȘCANI
Str. Ștefan cel Mare nr.118, bl. A4
zilnic: 8.00 - 20.00
sîmbăta: 8.00 - 13.00
duminică: 8.00 - 13.00
☎ 164.059

• POGRANA SRL
STOMATOLOGIE; TEHNICĂ MEDICALĂ
str. Piata Voievozilor nr. 19
Alexandru cel Bun
(vis-a-vis de cinema Dacia)
Program: 9.00 -17.00
☎ 156.322, 092-700.514, 092-358.552

• HELICOFARM
str. Silvestru nr. 32
Program: 8.00 -21.00
☎ 116731

MATER OPTICA - cel mai modern centru de oftalmologie și optică medicală din România

• Consultații oftalmologice și optică medicală la nivel european
• Prescripții lentile de contact
• Măsurarea presiunii intraoculare cu aplanotonometru elvețian HAAG-STREIT

Bd. Independenței nr. 10
tel. 214072

Medici care asigură consultații:
Prof. dr. S. BUIUC
Medic primar dr. G. BEȘCHEA
Medic primar dr. G. DIMITRIU
Medic primar dr. G. MACOVEI
Medic specialist dr. C. ANDRON
Medic specialist dr. M. BREDEȚEAN
Medic specialist dr. M. DOGARU
Medic specialist dr. D. PETRARU
Medic specialist dr. G. TODOSI

SERVICII MEDICALE

• MEDICAL TEST
LABORATOR ANALIZE MEDICALE
(peste 200 tipuri de analize cu aparatură și reactivi import: SUA, Germania, Franța etc.) -hematologie, biochimie, imunologie, parazitologie, microbiologie, din care MARKERI TUMORALI, ENDOCRINI, INFECȚIOȘI, RISC CORONARIAN etc. zilnic:7.00-19.00
Bd.N.Iorga 6, bl. 903A
(vis-à-vis de Gara Nicolina)
☎ 230774

• PRIMA
Cabinete medicale
• STOMATOLOGIE - Dr. Vasile Crivoi
Tehnicieni: Nicolae Niculescu, Sorin Ruxandra
• **MEDICINĂ GENERALĂ**
Dr. Petre Crivoi - medic de familie
- EKG computerizat Microsoft
- Glicemie instant
Str. Ciurchi 109
☎ 175.380
ASTĂZI NOI SUNTEM DE GARDĂ!

• Cabinet de oftalmologie și optică medicală
SC MEDOPTICA SRL str. Arcu nr. 1, bl. TAROM, sc. A (la ieșirea din Cinema "Victoria")
- Consultații, tratamente oftalmologice și optică medicală
- Prescripții lentile de contact CIBA - Vision (inclusiv lentile de contact estetice)
Medici care asigură consultații:
Dr. Anghel Kreolla
Dr. Pepelea Lucia
Dr. Scinteie Mira
Dr. Romanescu Carmen
Dr. Tarasi Carmen
Dr. Dimofte Doina
Dr. Rusu Valeriu
Dr. Constantin Cătălin
Program:
luni - vineri: 9.00 - 19.00
sîmbătă: 10.00 - 14.00
Pentru programări și informații sunați la ☎ 225423

• PRO FAMILIA
Laborator analize medicale
efectuează orice investigație de laborator, executate de profesori universitari
Str. Tutora 11C, sc. D
Program: zilnic: 7.00-18.00
sîmbăta și duminica: 9.00-11.00
☎230.431

• POLICLINICA "PROFESMED"
str. VASILE CONTA nr. 18 (vizavi de policlinica Municipală, Piața Sf. Spiridon)
CONSULTAȚII ȘI TRATAMENTE ÎN TOATE SPECIALITĂȚILE
Se efectuează și: **ANALIZE DE LABORATOR** cu aparatură și reactivi din import; **CHIURETAJE** - metoda modernă prin aspirație; **ECOGRAFII**; **ACUPUNCTURĂ** în afecțiuni neurologice; **TRATAMENTE BIONICE** în afecțiuni dermatologice, osoase, neurologice; **TRATAREA** obezității, impotenței sexuale, infertilității, tulburărilor de creștere.
Medicii Policlinicii sunt nume sonore ale medicinii ieșene, în majoritate profesori universitari. Prețurile percepute pentru consultații și analize sunt cele mai reduse.
☎ 213 226

• CENTRUL MEDICAL "IRIS"
Ecograf Doppler color computerizat
Ecografie generală și pe specialități
Consultații:
• obstetrică - ginecologie
• cardiologie
• urologie
• dermatologie
• psihiatrie
• afecțiuni pulmonare
• medicină generală
Acupunctură
Bd. Copou 38, bl. A4, sc. A, (vis-a-vis de Grădina Copou)
☎ 213793,
orele zilnic: 8.00-20.00
sîmbătă: 8.00 - 14.00

• CONSULTAȚII ȘI ECOGRAFII OBSTETRICĂ - GINECOLOGIE
Dr. Ivona Lupașcu - medic primar
Luni, marți, miercuri și joi
orele: 14.00 - 16.00
Ecograf Doppler color computerizat
Centrul Medical IRIS
Bd. Copou 38, bl. A4, sc. A, (vis-a-vis de Grădina Copou)
☎ 213793, orele 8.00-20.00

• Dr. JURCĂ Liliana - medic primar
Ecografie abdominală, arterială, venoasă, tiroidiană, oftalmologică, testiculară, a prostatei, pentru formațiuni la nivelul pielii, monitorizare transplant renal.
Ecograf Doppler color computerizat
Medicina de familie
Acupunctura
Cabinet medical IRIS
Bd. Copou 38, bl. A4, sc. A, ap. 1
☎ 213793

• Dr. M.E. BERLESCU
medic primar psihiatru
Consultații și terapii biologice și psihoterapice complexe în:
- afecțiuni psihice adulți
- tulburări relaționale familiale
- stări reactive și de neadaptare
Centrul medical "IRIS"
Bd. Copou 38, bl. A4, sc. A, ap. 1
☎213.793

• Dr. D. CABA
medic primar urolog
Consultații urologice
Ecografia aparatului renal
Centrul medical "IRIS"
Bd. Copou 38, bl. A4, sc. A, ap. 1
Program: luni: 15.00-17.00
joi: 11.00-13.00
Programări între orele 12.00-18.00 la **☎213.793**

• Dr. Bădescu Cristian
medic primar radiologie și imagistică medicală
Efectuez examinare ecografică a abdomenului, articulațiilor, părților moi și piele pt precizarea diagnostică.
Centrul medical "IRIS"
Bd. Copou 38, bl. A4, sc. A, ap. 1
Program: luni: 12.00-14.00
mirecuri: 12.00-14.00
vineri: 13.00-14.00
sîmbătă: 9.00-10.00
Programare zilnic **☎213.793**

• CABINET PARTICULAR DE OBSTETRICĂ ȘI GINECOLOGIE *"ECHOMED"*
■ **ECHOGRAFII:**
diagnostic de sarcină, depistarea sexului fetal, afecțiuni ale sînului, abdomino-pelvine.
■ **Chiuretaje uterine** pentru întreruperea cursului sarcinii și control post-chiuretaj
■ **Tratamente pentru sterilitate** (feminină și masculină)
■ **Teste** pentru sarcină (3 min.)
■ **Contracepție** orală și montări sterilete
■ **Colposcopii.**
■ **Cauterizări** - biopsii uterine și de col.
Consultații asigurate de profesori universitari și medici specialiști de înaltă competență profesională.
Șos. Păcurari nr. 4, corp anexă la bl.590A (vis-a-vis de Oficiul PTTR)
☎251927 (fax) ; 018-613.388
PROGRAM:
Luni-Vineri:9.00-18.00
Sîmbătă: 9.00-14.00
Duminică: 12.30-14.30

• Servicii medicale mobile CORPO SAN
- consultatii medicale adulți și copii, la domiciliul pacientului, în regim de maximă urgență;
- asigură electrocardiograme la domiciliul bolnavului cu apara-tură medicală performantă;
- echipajul medical poate fi apelat direct la telefonul mobil 092.376.370;
Apelați *NON STOP* CORPO SAN,
tel.mobil 092.376.370
☎113130
Sănătatea este bunul nostru cel mai de preț!

• CABINET STOMATOLOGIC DENTAPRO
DR. LUCIAN TEOFĂNESCU
Str. Rafael 4 (Sărărie, vizavi de Lic. Economic 1):
- consultatii **GRATUITE**;
- refacerea zîmbetului plăcut cu materiale cu aspect identic cu dinții naturali;
- nopți liniștite, fără grija dureri-lor de dinți.
Programează-te ACUM la: ☎ 115521

• POLICLINICILE "MEDISAN"
■ **MEDISAN 2:**
Balneologie, boli interne, cardiologie, chirurgie, dermatologie, homeopatie, medicină generală, neurologie, obstetrică - ginecologie, O.R.L., psihiatrie, psihologie, reumatologie, urologie, fizioterapie, endocrinologie, hematologie
■ **LABORATOR ANALIZE MEDICALE** (mai ales boli parazitare din sînge, secreții și fecale)
■ **Consultații asistate psihoenergetică, diagnoză și clarviziune cu Valentina Gîrlea.**
■ Dermatochirurgie, scoaterea definitivă a firelor de păr de pe față.
■ Tratamente diverse, terapii alternative, homeopate, bioenergie, tehnica REIKI, presopunctură, reflexoterapie.
Str. Sf. Lazăr 49, et 2 (Tipografia Dosoftei)
zilnic: 9.00 - 18.00
sîmbătă: 8.00 -13.00
☎ 232753, 114274

• CABINET DE ALERGOLOGIE
Dr. Victoria Maxim
Medic primar pediatru și specialist alergolog, copii și adulți
Ofer consultații, testări cutanate, tratament.
Piața Voevozilor 13, bloc 3 (Cinema Dacia) în studio FOTO
Marți, Joi: 14.00 - 17.00
Sîmbătă: 9.00 - 11.30
☎ 138594, 136172, 131525

• SOCIETATEA MEDICALĂ "MARIA MAGDALENA"
(înființată în 1992)
Aleea Mușatini nr. 4
functionează cu:
CABINET BOLI INTERNE ȘI ELECTROCARDIOGRAFIE (cu specialist din Policlinică)
CABINET TRATAMENTE (injectii intramusculare, intravenoase, perfuzii, aerosoloterapie, infiltratii și anestezii locale, electrpunctură, magnetoterapie, presopunctură, masaj electric recuperator, kineziterapie, pansamente)
CABINET DE ANESTEZIE, autorizat de Ministerul Sănătății cu practică numai în unități sanitare, dotate cu aparatură verificată și cadru mediu și specialist care a lucrat numai în clinici universitare
CU AMBULANȚA UNITĂȚII se fac consultații și tratamente de urgență la domiciliu precum și internarea cazurilor deosebite
EVITAȚI SPITALIZAREA tratîndu-vă în familie!
☎ 251044, 135209

• CABINET OFTALMOLOGIC
DR. EMILIA DARABĂ,
medic primar oftalmolog
- Consultații și tratamente oftalmologice
- Prescripții ochelari și lentile de contact
Program: luni,miercuri, vineri: 14.30-16.30
Sediu: str. Petru Rareș 14, parter, sc. E, colț cu str. Arcu (lîngă sediul Telecable, vis-a-vis de mag. "Bing-Bang")
Relații și programări la ☎ 213536, 226028

• MEDICAL CENTER - *MICROCLINICĂ DE LUX "THEMIS-ART" Iași*
La jumătate din prețurile pieței medicale românești
Terapie laser fără suferință și durere!
GINECOLOGIE ȘI OBSTATRICĂ: consultații, tratamente (LASER), echografii ginecologice și abdominale, întreruperi de sarcină la cerere (prin metoda aspirație sau metoda instrumentală), sterilități terapie BIONICĂ!), diatermocauterizări, alte intervenții de specialitate, monitorizare postoperatorie (aparatură ultramodernă), staționar cu paturi, consultații gravide (DOPPLER - determinarea sexului fetal etc.)
RECUPERARE NEUROMOTORIE, FIZIOTERAPIE (LASER) ȘI MEDICINĂ GENERALĂ: boli reumatismale, traumatisme osteoarticulare, neurologice etc.
SALĂ DE GIMNASTICĂ (aparatură de ultimă generație): pentru recuperare medicală și întreținere.
- Profesori universitari și medici specialiști de înaltă competență profesională.
str. Luca Arbore 10A, bl. 404, parter
NON STOP! programări
☎/fax: 250929, ☎ 163804

• S.E.C.S.
CABINET DE PLANIFICARE FAMILIALĂ
• Counseling în contracepție
• Consultații sexologie, endocrinologie, și ginecologie
• Contraceptive moderne de ultimă generație
• Teste de sarcină
• Contracepții de urgență
Program:
luni - vineri: 15.00-19.00
Str. Oastei 2, (incinta Dispensarului Copou, vis-a vis de Lic. "G. Ibrăileanu")
☎ 272996
HOT - LINE 092389103
zilnic: 20.00-22.00

• STEREOPSIS
Centrul de îngrijire oftalmologică
Asigură prin cadre didactice universitare, medici cu experiență în clinici occidentale:
• consultații și tratamente oftalmologice pentru copii și adulți
• diagnosticul precoce, tratamentul și urmărirea strabismului
• urgențe oftalmologice
• prescriere de ochelari și lentile de contact
PROGRAMĂRI :
Prof. dr. Petre P. Vancea
☎ 133243
Asist. univ. dr. Camelia Bogdănici
☎ 210892
Str. Cloșca 8, parter, (Centrul Comercial Ștefan cel Mare, vis-a-vis de ASIROM)
☎ 116651, 210892 (pentru urgențe - 092.507913)

• Cabinetul MEDICINĂ ALTERNATIVĂ
Bl.TAROM,sc.A - Tel. 225423
■ ***Dr.Beatrice LUCACHE***
• medic primar în medicină generală • acupunctor specializat în Asia: • diagnoză naturistă și alopată • acupunctură • laseroterapie • maxibustie • electroacupunctură • masaj • electronografie
☎ 214177, 225423
ÎNSCRIERI PENTRU MEDIC DE FAMILIE

• CABINET MEDICINĂ GENERALĂ ADULȚI ȘI PEDIATRIE
• CABINET ACUPUNCTURĂ
Dr. BOȚU MAGDALENA
• Consultații medicină generală adulți și pediatrie
• Diagnostic și tratament acupunctură: boli ale aparatului locomotor, cardiovascular, respirator, digestiv, urinar, boli ginecologice și neuropsihiatrice
VĂ OFERIM SERVICIILE DE MEDIC DE FAMILIE
Str. T. Vladimirescu nr. 31, bl. 333, sc. C, ap. 1 - parter (stația Pădurii)
☎ 118189 (cabinet) - 16^{30}-19^{30}
☎ 113481 (domiciliu)

• LABORATOR OPTICĂ MEDICALĂ CRISTAL OPTIC SRL
Policlinica CFR - parter Iași optician Titiana Cozma
execută ochelari vedere conform prescripției medicale în regim de urgență cu lentile Zeiss, rame import și indigene la prețuri minime.
luni-vineri: 9,00-17,00
☎116.142

• MEDIC PRIMAR PEDIATRU
Doctor în Științe Medicale
CONSTANTIN AILIOAIE
Ofer **permanent consultații** la domiciliul copilului și adolescetului sau la cabinetul meu particular cu **cele mai moderne strategii de tratament.**
Tratăm cu **LOW-LEVEL-LASER** și la domiciliul pacientului **afecțiuni virale** (gripe, bronșiolite, traheobronșite, herpes, stomatite, afte bucale), **ORL** (otite, rinite, rinofaringite, sinuzite), **dermatologice** (fisuri ale buzelor, plăgi vechi, traunmatisme musculare și articulare recente, acnee juvenilă), **neuroastenii**.
☎094-507798 (URGENȚE), 251.117

• MEDIRO (servicii medicale)
Asigurăm asistență medicală de specialitate în:
• MEDICINĂ INTERNĂ, CARDIOLOGIE, NEUROLOGIE, PEDIATRIE, DERMATOLOGIE;
• ANALIZE LABORATOR (Biochimie, Hematologie);
• ECHOGRAFIE, ELECTROCARDIOGRAME;
• Tratamente diverse (injecții intramusculare, intravenoase, infiltrații, perfuzii etc);
■ **LOGOPEDIE** - Tratament în Tulburări de vorbire la copii și adulți (congenitale, pastraumatice, după accidente ischemice)
■ **DERMO-COSMETOLOGIE**
ASISTENȚĂ PEDIATRICĂ pe bază de ABONAMENT (3 luni, 6 luni, 12 luni)
Asistenta medicală este acordată de cadre didactice universitare și medici primari de înaltă competență profesională.
Bd. Alexandru cel Bun nr. 4, bl. 1205C-parter (în apropierea Podului dintre cartierele Mircea cel Bătrîn și Al. cel Bun)
Program: zilnic 9.00-19.00
☎ 259.111

• Consultații și ecografii obstetrică - ginecologie
Dr. MIRCEA ONOFRIESCU
medic primar obstetricăginecologie
ECHOGRAFII APARAT SIEMENS DOPPLER COLOR
marți și vineri: 13.00-15.00 la
Policlinica Industrială (nr. 2)
☎ 133088
CONSULTAȚII PROFESMED
luni și vineri: 17.00 - 19.00
☎ 213226

• Prof. univ. dr. N. TRIFAN
Boli de copii și adolescenți, consultații la cabinet și la domiciliul bolnavului.
Promptitudine, competență, eficiență, cost redus.
SÎMBĂTA ÎNTRE 9.00-12.00 CONSULTAȚII GRATUITE PT. PERSOANELE DEFAVORIZATE
Programări la
☎ 113.775

• TRATAMENTE COZAC
Terapie exclusiv naturistă formată din picături superconcentrate, ceaiuri, siropuri testate și aprobate de Ministerul Sănătății (nr. 288/1997), utilizate într-o serie largă de afecțiuni:
■ **MALIGNE**: tumori maligne, ciroză hepatică, boli de sînge
■ **BENIGNE**: tumori benigne, hepatite, ulcere gastrodudenale, boli vasculare, afecțuni respiratorii, dermatologice, etc.
■ **DIABET ZAHARAT ENERGITINCTONIC (tinctură energizantă)**
întărește rezistența organismului și îmbunătățește performanțele fizice, mentale și sexuale, utilă în combaterea stressului
Cozac - speranța vieții tale, acum și la Iași !
Casa sindicatelor, ☎ 135158
Luni-Marți-Joi: 15.00-18.00

• POLICLINICA "SĂNĂTATEA 2000"
Str. Lăpușneanu 7A
☎ 214002
între orele 10^{00}-18^{00} asigură asistență medicală și psihologică în următoarele specialități:
• **Dr. CONSTATIN IORDACHE** - pediatrie, cardiologie pediatrică
• **Dr. DOINA BUDEANU** - psihiatrie adulți
• **Psih. ILEANA HÂȚU** - psihologie adolescenți, adulți
• **Dr. ADRIANA PANAITESCU** - psihiatrie copii - adolescenți
• **Dr. GABRIELA DIMITRIU** - oftalmologie
• **Dr. RODICA THEODORU** - dermato-venerologie
La noi veți găsi competență înțelegere și înalt profesionalism.

• CABINET STOMATOLOGIC
Dr. Lucia Bârleanu
(medic primar, doctor în științe medicale)
Dr. Emilian Hurjui - medic primar
Dr. Liviu Ene - medic primar
Oferă:
• Consultații și tratamente stomatologice moderne în condiții deosebite de confort și elegantă;
• Competență profesională și promptitudine;
• Tarife similare celor de la Policlinica cu plată; Reduceri pentru studenți;
• Programări zilnic:
str. Sulfinei nr. 15, ☎ 117035

• Dr. Maria POP
medic specialist psihiatru
• consultații tratamente de specialitate
Programări la tel. 212848

• Dr. BURLACU Maricel
medic primar pediatru
își asumă răspunderea tratării copilului dvs. la domiciliu
Programări la tel. 270779

• Consultații de psihiatrie
Dr.Gh. M. BALAN
medic primar - doctor în medicină
la Policlinica "PROFESMED"
• psihodiagnostic
• chimioterapie • psihoterapie
• condiționare repulsivă la alcool
• hipnoză
Str. Vasile Conta nr. 16 Iași
Programări la
☎ 213226 sau 214595 sau direct la sediul Policlinicii "PROFESMED"

• CABINET MEDICAL BIO PAN
• *Urologie*
• *Sexologie*
• *Pneumologie*
■ **Dr. Constantin Liviu Panainte - medic primar urolog, doctor în științe medicale**
■ **Dr. Constantin Panainte - medic primar chirurgie toracică**
Str. Vasile Alecsandri nr. 9B, ap. 1, demisol
Zilnic: Urologie 15.00 - 17.00
Pneumologie: 10.00 - 18.00
☎ 032/210.728

• HELICOMED
■ ***Dr. Marin Burlea***
Consultații : ecografie, pediatrie, gastroenterologie, endoscopie digestivă, cardiologie, psihiatrie
☎/fax **217.666**, ☎ 092/250707
■ ***Prof. logoped Geta Burlea***
cabinet logopedie
Str. Silvestru nr. 32
Program: 8.00 - 21.00
☎/fax **217.666**

• SOFONEA MEDIPLEX
Str. Cpt. Zaganescu 5 - Bucuresti
☎ 01/638.84.06, 092-342.628
■ ***Tratamente disfuncții sexuale (impotență 92%, ejaculare rapidă 98%)***
Valoare tratament - 189.000 lei

• "AMITIE VITAL" - Centrul de Sănătate Mutualist
- o mulțime de facilități: consultații medicale, tratamente, medicamente în regim de protecție socială
• medicină internă, cardiologie, neurologie, ginecologie, urologie, O.R.L., balneologiereumatologie, pediatrie, dermatologie, psihiatrie, acupunctură, ortopedie
Sănătatea dumneavoastră este grija noastră!
Servicii medicale
• analize medicale de laborator - biochimie și hematologie
• examene echografice complete, electrocardiograme
• fizioterapie pentru boli reumatismale (diadinamice, ionizări, curenți interferențiali, curenți pulsați, în peste 100 de variante, curenți TRABERT, curenți exponențiali, ultrasunete, etc.) pe aparate performante.
• tratamente cu laser neinvaziv pentru reumatism, ortopedie, medicină recuperatorie, pentru boli de piele și altele - aparatură de ultimă oră, tehnică de vîrf occidentală.
• medicamente și alte facilități
PROGRAM:
luni-vineri: 11.00-19.00 la ☎ 213836
Prin "AMITIE VITAL" protecția socială devine realitate!

• BIOCARDIA
CENTRUL DE ANALIZE ȘI CONSULTAȚII MEDICALE
Efectuează analize de laborator clinic, biochimie, hematologie, microbiologie, control periodic. Aceste determinări sînt realizate pe **analizoare computerizate** cu rezultate pe loc.
Centrul de afaceri, str. Moara de Foc 35 (lîngă fostul talcioc), nivel 4
☎ /fax 215500

• "BIOENERGO-TERAPIA"
Iași,
Str. Gavril Muzicescu
☎ 032-212357

Cabinetul medical "BIOENERGOTERAPIA" vă oferă:
• **DIAGNOSTIC** complex: reflexogen-auricular, plantar, iridodiagnostic, astrologic, psihosomatic, ecografie psihoenergetică;
• **TRATAMENTE** prin metode ale medicinii clasice și terapii complenentare.
Rezultate deosebite prin dotarea modernă și abordarea completă a dezechilibrelor TRUPEȘTI, PSIHOSOMATICE, SUFLETEȘTI sau SPIRITUALE de către un colectiv de medici, specialiști în TERAPII COMPLEMENTARE și bioenergoterapeuți atestați, cu experiență și competență profesională în: **ACUPUNCTURĂ, HOMEOPATIE, BIOENERGIE, FITOTERAPIE MASAJ, KINETOTERAPIE, DIETOTERAPIE, PSIHOTERAPIE, SUGESTII ÎN STARE PREHIPNOTICĂ, MEDICINĂ ASTROLOGICĂ, TERAPIE ANTIALCOOL-ANTITABAC,** precum și de un preot pentru **TERAPIE DUHOVNICEASCĂ.**
Oferim persoanelor fizice și juridice, în regim de abonament:
• diagnostic și conduită preventivă, stimulare imunitară;
• monitorizare și optimizare terapeutică - pe calculator;
• echilibrare energetică și psihosomatică;
• cursuri teoretice și practice de inițiere în terapii complementare.
Programări NON-STOP la ☎ 094-611581 sau 032-270262
Homeopatie - ☎ 032-230232
Acupunctură - ☎ 032-175542
Coordonator, bioenergoterapeut **Eugeniu Rădulescu**, președinte A.N.C.A.P. Fil. Iași.

AGENDA OMULUI DE AFACERI

ETNIS
Reprezentanța firmei germane Vaillant pentru Moldova, vă oferă:
- Centrale și cazane pentru încălzit
- Echipamente condiționare și climatizare
- Radiatoare de oțel, aluminiu și fontă
- Rezervoare gaze lichefiate "Shell"

Proiectare, montaj și garanție 3 ani
Plata în 6 rate lunare
Iași - Str. N. Iorga 7D, bl. F5, tel. 032/230113, fax 032/232690, telemobil 094613246, 094554249

ROTHERM
Reprezentant al firmei
FERROLI și RADSON
- Cazane și centrale termice gaz metan, motorină
- Radiatoare aluminiu și fontă
- Echipamente condiționare și climatizare
- Dealer autorizat Butan Gaz

Plata în rate !
Proiectare, montaj, garanție, service etc.
Iași - Bd. T. Vladimirescu nr. 40 (Bucsinescu)
Tel./Fax: 032/175105, 272340

APROTEM SA
comercializează:
- PIESE SCHIMB tractoare, mașini agricole, auto și rulmenți
- MATERIAL DE UZ GENERAL carbid, anvelope, materiale electrice, haine protecție, îngrășăminte chimice

Șos. Manta Roșie 9,
tel: 230130, 231141, fax: 231566

DAS
Depozit en-gros
MATERIALE ȘI ECHIPAMENTE
pentru instalații
(Romstal, Vaillant, ACV, Guillot, Remeha, De Longhi, McQuay, York)
REDUCERI PÎNĂ LA 15%
Iași, str. Aurel Vlaicu 87,
Tel./Fax: 032-175.488, mobil 094/630.512

CASA DESIGN
Reprezentant BOSCH Germania, ACV Belgia
Prețuri fără concurență pentru:
- Cazane și centrale termice gaz, motorină
- Radiatoare fontă, oțel și aluminiu
- Aparate condiționare și climatizare
- Amenajări interioare

Proiectare, montaj, garanție, service
Iași, str. Gîndu nr. 10,
Tel.: 032-212073, mobil 092-725651

UNITRADE
Un partener pentru:
- MOBILIER BIROU
- AMENAJĂRI INTERIOARE

Iași, bd. Copou nr. 4, tel. 032/213455, 213456

CIMEXIM
Reprezentanță ROMSTAL
- microcentrale, cazane, injectoare, vase expansiune, boilere, pompe circulație și submersibile, hidrofoare, radiatoare aluminiu și fontă, accesorii, sanitare, scule BOSCH, condiționare aer
- contoare ZENNER de apartament

Proiectare și execuție. Prețuri promoționale !
Iași, Bd. T. Vladimirescu 4,
tel. 032/216397, tel./fax 211082

BRECO IAȘI
PLĂCI ȘI
CERNELURI
TIPOGRAFICE
Tel/fax: 032/230094

EUROPA GROUP
DISTRIBUITOR BOSCH, ARISTON, BERETA
- CENTRALE TERMICE
- RADIATOARE FONTĂ, OȚEL, ALUMINIU
- CLIMATIZARE
- APOMETRE

Tel. 094-624399, 094-629603

MOLID
Pentru siguranța dumneavoastră!
- SISTEME DE ALARMĂ PENTRU EFRACȚIE, INCENDIU, AUTO
- DISPECERAT DE SUPRAVEGHERE - TELEFONIC ȘI RADIO -
- INTERVENȚIE INARMATĂ I.G.S.

Iași, Bd. Copou nr. 3, et. 4, (Clădirea Trust Construcții)
tel: 032/216671, fax: 032/214564

ELECTRA
lider național interfoane
Instalează, cu plata în rate
INTERFOANE DE ACCES
CU CARTELĂ
marca ELECTRA
blocuri, vile, sedii de firmă
"pentru liniștea dumneavoastră"
Iași, str. Împăcării 35, bl. 919, Nicolina II,
tel.: 032/126276

ELECTRONIC RESEARCH CENTER
FIRMĂ ROMÂNO-AUSTRIACĂ
vă oferă în rate
INTERFOANE
de
SCARĂ
Iași, str. Armeană nr. 2, tel. 032-116666

ELYTIS SRL
- FIRME LUMINOASE
- COPERTINE
- AMENAJĂRI INTERIOARE

Șos. Păcurari, bl. 556
Tel. 094 642.765, tel/fax: 219.972

MICA INDUSTRIE
produce gama de mobilier
MOBISET
din lemn și pal de import
* birouri * sufragerii
* dormitoare * bucătării
standardizat sau la comandă, la orice dimensiuni.
Plata în rate, la prețuri care vă convin(g) !
Str. Ipsilanti nr. 19; str. Morilor nr. 11
Tel. 114.737, 117.116, 117.755

MICA INDUSTRIE
CO_2 *Acum reducere de preț 5%*
- CO_2 natural - 98,95%
- CO_2 "BUSE" - 99,95%
- verificări, reparații și încărcări tuburi CO_2 și stingătoare PSI cu pulbere și CO_2
- capsule autosifonante

Iasi, Platforma Abator - Tătărași
Tel. 032-178774; 092-535016

TOFAN GRUP
comercializează:
anvelope și camere auto
(produse de Danubiana și Victoria Florești)
Iași- Șos. Păcurari nr. 92 (în incinta Transmixt SA)
Tel. 032/154.343, 251.837

SOMETCHIM
prin magazinul Vama Veche
- *produse electrocasnice (TV color, frigidere)*
- *mobilier, covoare, articole de pescuit, menaj, papetărie, alte produse metalo-chimice*
- *avans 40% - rate: 6-12 rate, în funcție de valoarea dolarului*

Adaos minim
Str. Gării nr. 22

S.C. RULMENȚI S.A.
Anunță că începînd din luna aprilie a.c. *produsele sale vor fi disponibile prin noua sa rețea de distribuție avînd centre de desfacere în orașele: București, Ploiești, Craiova, Tîrgu-Jiu, Satu Mare Cluj, Brașov, Tulcea, Iași*
BÎRLAD, TEL. 035/41.58.26
FAX 035/42.18.39

QUATTRO STAGIONI SRL ROMÂNIA
Importator direct Italia
comercializează en gros
tricoturi, tercoturi, stofe, mătăsuri, căptușeli, inserții adezive.
Roman, b-dul Republicii, nr.46
tel: 033-721820,fax: 033-232528,
mobil 092389691

MIRFAN MOBILUX
oferă
- *mobilă sufragerie* • *holuri*
- *dormitoare* • *bucătării*
- *mic mobilier*

Plata în maxim 36 rate lunare
Program luni - vineri: 10.00 - 18.00
Alexandru cel Bun (vis-a-vis de magazin Minerva)
tel. 032/152647

RAINBOW
SPĂLĂTORIE - CURĂȚĂTORIE CHIMICĂ RAPIDĂ
ONORĂM COMENZI LA DOMICILIU
program zilnic 8.00 - 20.00
sîmbăta 8.00 - 14.00
Iași, str. Gh. Doja nr. 10, tel: 032/124636

IMPORTATOR DIRECT
vinde EN GROS *la Kg*
imbracaminte si incaltaminte
SECOND HAND
in baloti sigilati, pe sortimente
reduceri de 40% pentru sortimentele de vara
Depozit legume-fructe Scheia, SUCEAVA
Telefon 030 - 444986 (seara), - 521236

EXPANSIV
produce
TOATE tipurile de MOBILIER
pentru birouri și apartamente
pe bază de comandă
Calitate de excepție
la cele mai mici prețuri
Iași, str. Împăcării 3, tel/fax: 032/125109

PANSERVICE
Curățătorie chimică
- la domiciliul clientului
- aparatură ultramodernă
- covoare, mochete - 8000 lei/mp
- tapițerii (inclusiv auto)

Reduceri pentru firme
Tel: 032/272869

TEMPO
Sisteme de alarmă
ATENȚIE
LA
NEATENȚIE
Tel: 032-234218; 092-364014

TRICOTURI
LYNX, producător direct, privat, 100 tone lunar, tricot orice contextură și culoare, bumbac sau amestec, calitate. Finisăm și tricoturile dvs.
Prețuri fără concurență, fără comisioane.
alb plușat: 38.000 lei/kg
Tel. 092 270910, 092 613250

TRIDOM
CREATIVITATEA NOASTRA, IMAGINEA FIRMEI DUMNEAVOASTRA PRIN :
- ☐ RECLAME LUMINOASE
- ☐ AMENAJARI INTERIOARE
- ☐ MARCHIZE SI COPERTINE
- ☐ CARTI DE VIZITA & ECUSOANE

TEL. : 092 252 360
TEL / FAX : 032 251 360

AIESEC
Asociația Internațională a Studenților în Economie și Management lansează un NOU program pentru compania dumneavoastră
ITEP
(Programul Internațional de Practică Studențească)
Pentru detalii suplimentare, vă rugăm contactați-ne la telefon: 032-212244

CROSSLAND CO.
HAINE
SECOND-HAND
Import Canada
Preț de en-gros
Str. Căminelor 28,
tel./fax 032/219016, 219654, 253158
mobil: 094/876834, 625695

GRIALEX
produce si comercializeaza :
INCALTAMINTE
pentru
copii, femei, barbati
SUCEAVA, str. Traian Vuia nr. 13
tel./fax : 030/ 216103
mobil : 094-532329

COM - DEEA S.R.L.
ȚIGĂRI CARPAȚI
EN-GROS (10t)
HAINE LA KG
IMPORT GERMANIA
COLECTĂ DIRECTĂ
Tel: 092/391.895, 222.912

CENTRE PRELUARE ANUNȚURI MICA PUBLICITATE - MONITORUL

FLORA - Tătărași
Oferă:
- carne, preparate din carne
- lactate, specialități, dulciuri
- pîine, produse de panificație
- băuturi alcoolice

Cele mai mici prețuri! Calitate garantată!
Program: luni-vineri 6.00-20.00; sîmbătă 7.00-15.30; duminică 8.00-14.00
Str. Vasile Lupu nr. 110, tel. 032/175094

ORIGINAL - Dacia
Oferă:
- preparate din carne
- lactate, dulciuri
- pîine, patiserie
- produse de cofetărie

Program: NON STOP
Str. Vitejilor, bl. 3SD8, tel. 032/250879

AVALLON MUSIC
vinde en-gros și en detail:
- casete audio și CD originale WARNER, BMG, SONY, POLYGRAM, EMI
- casete audio și video NEÎNREGISTRATE TDK, SONY, RAKS, BASF, SAMSUNG
- aparatură electronică (5-10% comision)
- CD recordabile, diskete, soft
- XEROX 300/A4, 600/A3

PROGRAM: zilnic: 8^{00}-20^{00},
sîmbăta: 9^{00}-16^{00} ,duminica: inchis
Tg. Cucu (blocul cu coloane), tel. 032/175838, 270718

VAMA VECHE - Gară
La intrarea în magazinul SC SOMETCHIM SA (partea stîngă)
Magazin universal
Program: luni-vineri 8,00-16,00 sîmbătă 8,00-12,00
Situat la intersecția dintre strada Gării și Străpungerea Silvestru.

ARIO - Păcurari
comercializează:
- covoare, mochete, festonat covoare și mochete
- confecții blană și piele naturală
- îmbrăcăminte
- stofe mobilă și perdele

Produse de calitate cu plata în rate!
Program: zilnic 10.00-18.00; sîmbătă 9.00-17.00 duminica închis
Bd. Păcurari 142, bl. 585, tel. 032/163928

E.M.I. - Bd. Independenței
Comercializează:
- frigidere, lăzi și vitrine frigorifice
- mașini de spălat, aragaze
- televizoare, produse electronice
- electrocasnice, electrice

Program: luni-vineri 8.00-19.00;
sîmbătă 8.00-13.00; duminică închis
Bd. Independenței, tel. 032/117530

C.M.V.- Podu de Piatră
Oferă:
- produse alimentare, dulciuri, băuturi alcoolice
- cosmetice
- instalații sanitare, căzi, aragaze

Bun gust și calitate la prețuri atractive!
Program: luni-vineri 6.00-21.00;
sîmbătă 7.00-21.00; duminică 8.00-13.00
Complex Podu de Piatră, tel. 032/135598

1001 Articole - Menaj - Podu Roș
S.C. METALO-CHIMICE S.A.
Magazinele C.130 și C.131
Comercializează:
- obiecte de uz casnic
- veselă și obiecte de menaj
- electrice și electronice

Program: luni - vineri 8.00 - 20.00;
sîmbătă 8.00 - 16.00

ELGINA - Alexandru cel Bun
CASA DE AMANET
Oferă:
- preparate din carne
- lactate, pîine, băuturi alcoolice
- zahăr, ulei, ouă, făină, dulciuri
- produse pentru curățat și uz casnic

Prețuri minime!
Program: luni-vineri 7.00-20.00;
sîmbătă 7.00-14.00; duminică 8.00-14.00
Bd. Al. cel Bun nr. 44, tel. 032/152070

Vînzări

■ Miere de albine, calitate deosebită, preț 25.000 lei/kg. Telefon 210048.

■ Tablă zincată (SIDEX) și orice fel de produse laminate la prețuri fără concurență. Telefon 036/419985; 092352893. (1251982)

MATERIALE DE CONSTRUCȚII - S.C. MOLDIFCA S.A. IAȘI
Vinde, prin depozitul Dancu din Soseaua Iasi - Ungheni nr. 11, următoarele materiale de construcții: nisip, pietriș - mărgăritar, balast, ciment, var, tuburi canalizare Dn 200 - Dn 800. Se asigură transportul. Telefon 176010. (1753244)

■ Mese de biliard, noi, cu placă de marmură sau înlocuitor, sistem cu fise și la oră, accesorii. Mobilă la comandă. Transport. Prețuri fără concurență. Tel. 094-580068; 030/441184 și 030/442724. (1752032)

■ S.C. GRUP ACANTUS SNC vinde făină tip 650 la prețul de 1700 lei/kg plus TVA, în saci egalizați de 40 kg. Telefon 033/734408. (1752171)

■ Televizor alb-negru "Diamant", ultimul tip, în stare de funcționare și frigider "Fram" mijlociu. Telefon 279149.

■ Dulap lemn masiv, cu vechime. Pentru detalii telefon 154608, după orele 17,00.

■ Șifonier cu patru uși și pat pentru o persoană. Telefon 139072.

■ Goblenuri (ne)înrămate, modele deosebite, mileuri și covoare oltenești. Prețuri avantajoase. Telefon 170958. (2305126)

URGENT ȘI IEFTIN
Proteză cimentabilă, șold drept, cu articulație sferică, mărimea 54, import. Telefon 290787.

■ Pianină Ceaikovski, nouă, nefolosită, producție 1985, placă bronz, acordată. Preț estimativ 1000 dolari. (1754385)

IMPORTATOR DIRECT
ÎMBRĂCĂMINTE SECOND-HAND vinde EN GROS, prin punctele de desfacere din: BRĂILA - str. Grivița 151, tel. 039/611825; TECUCI - Centrul comercial GALGROS; ONEȘTI - tel. 092/391690, 034/324783. FOCȘANI - Complex Comercial LVG stand 88 tel. 092/501129; GALAȚI - Complex Comercial COMRIMET, intrarea principală tel. 092/287885; ÎMBRĂCĂMINTE DE SEZON - baloți de 50 kg, preț negociabil.

OFERTĂ SPECIALĂ
VODCĂ și ROM en gross - 4000 lei. Tel. 092-230331.

FOARTE URGENT!
INSTALAȚIE INDUSTRIALĂ PENTRU RAFINARE ULEI COMESTIBIL Nouă, completă, dublă rafinare (desmucilaginare, neutralizare, decolorare, winterizare, dezodorizare, polisare) capacitate rafinare minim 4, maxim 20 tone/zi. Tel. 033-733262, 092-237341.

■ Brutăria Frontera vinde avantajos malaxor cu 3 cuve. Tel. 039/618757, zilnic orele 8-18.

■ **SC RAINBOW SRL ODORHEIU SECUIESC oferă la vînzare haine second-hand de foarte bună calitate, import direct BELGIA și OLANDA, la prețuri avantajoase, în saci de 8-10 kg ambalați pe sortimente. Tel. 066-211688 orele 9-16, 066-218068 orele 16-21, 094-635951.**

■ **Goblenuri, modele deosebite. Tel. 034-122698.**

OFERTĂ SPECIALĂ
Mori de măcinat cereale pentru gospodării mici și mijlocii; aeroterme trifazice 16 KW; sobe electrice cu acumulare termică-samotate; radiatoare Jacrays 1800 W; reclame dinamice; cutter ploter și ploter "PIF". Prețuri de producție! Livrarea pe bază de comandă. Expoziție permanentă cu vînzare la Restaurant "Ciresica" Buhuși. Tel-fax. 034-264500 sau 094-584185.

■ Cameră frigorifică (auto) 12 mc; agregate frigorifice pentru camere; compresoare semiermetice pentru camere. VITRINE FRIGORIFICE ORIZONTALE ȘI VERTICALE - BOLD. Asigurăm service în garanție și postgaranție. Tel. 094-868305 sau 034-118566.

■ Second-hand en gross - BALOȚI sigilați SUA - de toamnă, 250 kg, 13.500 lei/kg. 037/636134, 092207833.

■ Mese BILIARD-vînzări, recondiționări și schimb postav. Tel 094-886056.

■ Accesorii biliard en gros și en detail. Tel 094-886056.

■ Saci polietilenă groși - 2000 lei/buc. cu TVA inclus; ambalaje din polietilenă, pungi, sacoșe, saci subțiri. Toate la un preț convenabil. Sunați acum la telefon 232000. (1754390)

■ Mașini confecționat ambalaj carton (mașină biguit, mașină slituri - Banzic Croitorie). Relații la telefon 227574.

■ **Ferma Piscicolă Horgești vinde începînd cu data de 25 septembrie, pește proaspăt în orice cantitate: caras - 10.000 lei/kg, novac - 10.000 lei kg, crap-16.700 lei/kg. Prețurile includ TVA. Relații la tel. 034/226005. Program permanent.**

■ IMPORTATOR DIRECT GERMANIA. Vindem încălțăminte second-hand în saci sigilați - 21.900 lei cu TVA și haine second-hand din COLECTĂ DIRECTĂ - preț 13.900 lei cu TVA. Vînzări pe credit de la 1.000.000 pînă la 200.000.000 lei. Telefon 031/511634; 031/512945; 094-503902.

■ LA CEL MAI MIC PREȚ, SACI DE POLIPROPILENĂ (RAFIE), PENTRU MORĂRIT; CEREALE, SEMINȚE, ZAHĂR, ÎNGRĂȘĂMINTE ETC. TEL. 041/665898; 041/695686; 041/516158.

■ PIANINĂ GERMANĂ NEUMEYER CULOARE BEJ, PERFECTĂ STARE ȘI FUNCȚIONARE - 15 MILIOANE LEI. TEL. 034-144682.

■ IMPORTATOR UNGARIA - Carne de porc; componente tranșate; depozitate în frigorifere abator Buzău. Relații la tel/fax: 038-710151; 710710; 436975; mobil 094-569290; 094-569291.

■ Vînd en gros îmbrăcăminte second-hand, import SUA și Olanda, în baloți și saci sigilați și încălțăminte, import Belgia. Telefon 033-732909 și 092397925.

■ TRICOT glat, tetra, interlok, plușat, froté - alb, color și imprimat. Tel. 037/226700, 092369401.

■ Femelă tînără Rottwailer, din părinți campioni, foarte sociabilă. Are carte de origine. Telefon 030/521546.

■ UNIT DENTAR CHIRANA funcționabil. Tel. 065-144476, 094-869630 Tg. Mureș.

■ SC RO-COND SRL din Bacău vinde din stoc și la comandă PLĂCI BURETE (POLIURETANICE) pentru tapiserie la următoarele dimensiuni 2050 x 1050 x 20 - 100 mm. Pentru informații: Mag. RO-COND, str. Erou Ciprian Pintea nr. 2 - lîngă Stadionul Municipal. Tel. 094-527860, 034-110220.

■ Vînd instalație de sifon (nouă) de "Precizia" București. Tel. 094235705.

■ Manta de ploaie militară, nouă, de aviație, bleomarin, mărimea II-a/52, preț 800.000 lei, haină lungă, neagră din piele de căprioară, talia III-a 52, indiferent de sex, preț 800.000 lei; mașină de scris, nouă, car 32 cm, marcă germană, în port-valiză, panglică negru-roșu, preț 700.000 lei; un aparat de fotografiat SMENA - 8 M, nou, preț 150.000 lei. Telefon 231202, după-amiaza. (5603406)

■ Șifonier trei uși, servantă, vitrină, masă televizor, cuier hol, două fotolii și lavoar baie alb, toate cu prețuri reduse. Telefon 146880. (1246648)

■ LEMNE ESENȚĂ TARE - FAG ȘI CARPEN. TELEFON 115197. (2305267)

■ Recamier. Preț informativ un milion lei. Telefon 110518. (2305290)

■ Beci pentru demolare (piatră) în sat Comarna. Preț negociabil. Telefon 174465. (2305137)

■ Costum tergal alb 1/48-50, cu pantaloni, pentru miri; costum tergal gri de ocazie. Telefon 230980. (1754395)

■ Pătuț pentru copil cu saltea din iarbă de mare. Telefon 139662. (2305258)

■ Damigene 25 litri (3 buc.) și 50 litri (1 buc.). Telefon 136234, Podu Roș. (2305403)

■ Mini laborator foto. Telefon 059/372725. (2305404)

■ Cavou trei cripte, Cimitirul "Eternitatea". Preț negociabil. Relații la telefon 147693. (2305123)

■ SRL, înființat în 1995, fără activitate, bilanț zero. Preț negociabil. Telefon 124775, orele 16,00-20,00. (2305124)

■ Covor persan, nou, elvețian, 2/3, model deosebit; studio și cuier hol cu dulap. Telefon 212576, după orele 16,00. (1754032)

■ Cofraje, bile, grinzi, oțel beton OB 37, diam. 8. Telefon 173366, după orele 16,00. (1752299)

■ Avantajos! Strung paralel, electrocompresor de tip 1 ECF în 3 cilindri, polizor dublu. Telefon 126494, după orele 18,00. (1754375)

■ Avantajos! Butoi 300 l - zinc și caroserie Wartburg. Telefon 170335. (2505305)

■ Răcitor dozator bere, două capuri, keguri. Relații la telefon 222228. (1752291)

■ Congelator 140 l; pat dublu - fără saltea. Telefon 124932. (1752290)

■ Aspirator japonez nou și teasc inox-nou. Avantajos. Telefon 127612. (1752289)

■ Cizme de piele, foarte elegante, noi (300.000 lei) culoare neagră, și haină de merinos (albă cu pete negre, puțin purtată - 300.000 lei). Telefon 161844, între orele 16,00-22,00. Nu deranjați inutil. (1752642)

■ Telefoane Nokia 1611, Philips, Fizz, Motorola 7200. Preț 750.000 - 1.000.000 lei. Relații la telefon 032/217611, 092 352801.

■ Centrală termică obișnuită, pe gaz metan sau lemne: boiler, arzător, mașină "Alba Lux", nouă - în funcțiune. Relații la telefon 279227. (1754355)

■ Godin fontă samotată și imprimantă Epson LX-300. Telefon 140516. (1752538)

■ Hidrofor, Prima Press 750 fabricație Germania, capacitate 3000 l/h, aspirație 9 m, refulare 43m/h, absolut nou. Telefon 144846. (2305062)

■ Proteză genunchi, fabricată în Austria. Telefon 234016. (1754482)

■ Urgent! G 13 cu suport (tip industrial). Preț avantajos. Balan Gelu, loc. Tansa, com. Tansa, județul Iași.

■ Baracă tablă, 3,2 m 2,6 m, pereți dubli, termoizolată, căptușită cu pal melaminat, instalație electrică, transportabilă. Preț 6 milioane lei, negociabil. Telefon 154215; 137550 - Gheorghiu. (1752427)

■ Mașină de cusut "Aurica" (CRSS). Relații la telefon 290110. (1752151)

■ Urgent. Mașină de spălat automată. Preț convenabil. Telefon 212596, orele 16,00-20,00. (1754443)

■ S.C. vinde en gros încălțăminte second-hand, import Austria. Telefon 032 230608; 094645299. (2305016)

■ Cantități mari de piei dubite, calitate superioară: astrahan negru și gri; vidră; jder. Aștept oferte serioase la telefon 032/117963. (1752445)

Electronice

MARCATOARE PREȚ
Marcatoare preț, etichete, aparate lipit pungi - prețuri promoționale. S.C. ELCOSERV S.R.L. Iași. Telefon/fax 230205. (1752028)

ELCOSERV ECS. Ștampile, tușuri, suporți COLOP. Str. Decebal nr. 1, cam. 30. (1752589)

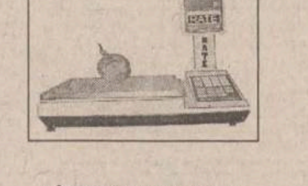

CÎNTARE ELECTRONICE
Cîntare electronice. Distribuție și service prin: S.C. ELCOSERV S.R.L. Iași, telefon/fax 230205. (1752589)

CASE DE MARCAT ELECTRONICE
Case de marcat electronice. Distribuție, service, consumabile prin S.C. ELCOSERV S.R.L. Iași, telefon/fax 230205. (1752589)

CASE DE MARCAT ELECTRONICE 3 MODELE
S.C. Mora Electronics S.R.L., telefon 212735. (1753427)

BALANȚE ELECTRONICE JAPONEZE
Balanțe și platforme electronice. S.C. Mora Electronics, telefon 212735. (1753427)

■ Nokia 3110, model foarte mic, stare perfectă, încărcător 220 V, 2.000.000 lei. Telefon 094/863657.

■ **Telefon Nokia 2110. Preț informativ 1.350.000 lei. Telefon 153419.**

■ Orice telecomandă pentru televizor (95.000 lei), video, satelit, transformatoare de linii. Telefon 092/368868.

■ Vînd stație Tesla 132 studio, 100 w, efect Deley Ibanez, efect Distors chitară, efect Small Stone EH 4800, Phase Shitter, Electro Harmonix, SUA. Tel. 225850.

■ Vînd deck Hitachi dolbby sistem, cap metal, servomecanism, ideal pentru înregistrări. Preț 600.000 lei. Telefon 092440465.

■ **SOFT pentru deblocare și decodare REȚEA pentru TELEFOANE MOBILE. Tel. 092-720693**

■ TELEVIZOARE JAPONEZE DiStar acum în România, numai prin REM. Prețuri promoționale începînd de la 179 USD fără TVA. Sunați acum! Telefon 033/232211; 033.232212.

■ GSM - NOKIA 1611 import ANGLIA, încărcător, husă piele. Tel. 034-112109.

■ REM ELECTRONICE - PIATRA NEAMȚ. Cea mai tare ofertă de componente electronice și electrocasnice. Tel. 033/232212.

■ T.V. color Philips funcționale (nefuncționale), prețuri diverse. Minim 350.000. Mașini spălat automate 1.5 mil. Tel. 036/417968.

■ Aparatură discotecă CD player, deck, lumini dinamice 10 buc., 6LOB 0,50 o, spoturi, becuri rezervă, aparat fum, lichid fum, mixer, cabluri, suporturi, vînzarea integrală, preț 7000 DM. Relații 031/583058.

■ Televizor cu integrate în stare foarte bună. Telefon 114931. (1754280)

Felicitări

■ Cu ocazia zilei de naștere, fratele Vintilă Neculai Gabriel urează scumpului lui frate Daniel multă sănătate, fericire, noroc și succes în viață și tradiționalul "La mulți ani!"

Matrimoniale

■ Colonel inginer(r) fără obligații, apartament, auto, în București. Doresc cunoștință doamnă, prietenie, căsătorie pentru stabilire în Iași sau capitală. OP 7, CP 123 București. (1754312)

■ Licențiat 36/1,76/66, drăguț, serios, doresc pentru căsătorie, domnișoară frumoasă, suplă, inteligentă, peste 1,68 m. Rog foto! (Croitoru L., Bdul Elisabeta nr. 23, ap. 48, sector 5 - București). (1753378)

■ INGINER, 32/1,79/74, apartament, autoturism, serviciu stat, doresc cunoștință tînără, studii superioare, în vederea căsătoriei. Relații la O.P. 3, C.P. 11, Roman.

Pierderi

■ **Chei de autoturism cu breloc. Telefon 210823; 211525.**

■ Permis CFR pe numele Ștefan Elena. Îl declar nul. (2305281)

■ Autorizație asociație fam. Tănasă cu nr. 22408432-26-08-1998. O declar nulă. (5603409)

■ Carte de identitate seria 003265 nr. A 0077101 pe numele Tănasă Dumitru, domiciliat în Iași, str. Ogorului 24. (2305294)

Diverse

HELP LINE - Pentru copiii noștri
Puteți primi GRATUIT informații privind alimentația și creșterea sugarului, zilnic între orele 16,00-17,00, la telefon 214002. Policlinica Sănătatea 2000 dr Iordache Constantin - medic primar pediatru.

HARTA COMERCIALĂ A MUNICIPIULUI IAȘI
DIN 01 SEPTEMBRIE GĂSEȘTI HARTA COMERCIALĂ A MUNICIPIULUI IAȘI, LA TOATE CENTRELE DE DISTRIBUȚIE! TREBUIE DOAR S-O CERI!

■ Fundația FEG face înscrieri la școala postliceală în următoarele domenii: educatori-învățători, asistenți sociali, secretariat, finanțe-contabilitate, funcționari bancari, funcționari vamali, asistenți medicali, tehnicieni dentari, tehnician silvic, tehnician piscicol, cosmetician. Relații și înscrieri la telefon 116309/217364 sau la sediul fundației în str. Cuza-Vodă nr. 1 (fostul ADAS). (1752848)

S.C. INTERCONT IAȘI REPREZENTANT NAȚIONAL UNDEFASA SPANIA
S.C. INTERCONT - Iași, reprezentant național UNDEFASA - Spania, producător de gresie și faianță, caută distribuitori în toată țara. Condiții avantajoase. Telefon 032/251022, Șos. Păcurari nr. 85. (1752184)

■ Societate, vinde bază date - domenii de activitate diverse - din municipiul Iași. Pentru mai multe informații trimiteți la CP 2064, OP 10 Iași-6600, telefonul la care vă putem contacta și eventual un nume de contact.

PARTY D&G
ÎNCHIRIERI
TOALETE ELEGANTE
PENTRU DIVERSE OCAZII FESTIVE
nunți, cocktail-uri, banchete, întîlniri de promoție
Tel. 141103

CURSURI LA CASA SINDICATELOR
Începînd cu 1 octombrie 1998
- Școală superioară de secretariat
- Utilizarea P.C.-urilor
- Programare în FOXPRO
- Dactilografie
- Relații publice
- Engleză
- Management
- Marketing
- Contabilitate
- Croitorie
- Depanare TV
- Balet copii. Telefon 135158. (1753114)

■ Producător de confecții în sistem Lohn caută colaboratori, ateliere de minimum 25 mașini, în vederea extinderii activității. Telefon 094630249. (1752432)

■ Numitul Roșca Pavel Cătălin, cu domiciliul cunoscut în Iași, str. Ciurchi nr. 105, bl. F5, sc. E, et. 3, ap. 3, este citat la Judecătoria Iași în dosarul civil nr. 5214/1998, conexat cu dosarul 6277/1998, pentru termenul de judecată din data de 2 octombrie 1998, la completul vînzări imobiliare, ora 11,00. În caz de neprezentare, se va dispune în lipsă. (1754360)

ONORAȚI CETĂȚENI
La 26 septembrie, de la orele 22,00 pînă dimineața la 5, și cine vrea mai poate sta la: CLUB RS, unde la locul bine știut din Tîrgul Ieșilor, pe str. Fătu nr. 2A, va avea loc o mare petrecere, mare! Se va deschide cel mai frumos bar din aceste locuri dăruite băutului, fumatului și altor plăceri! De vreți să vă bucurați, poftiți repede la CLUB RS să vă procurați invitații, că, zău, mai sînt tare puține și întrebate. Vor veni: Ioan Gyuri Pascu și Blue Workers; formația Pacific; alți invitați de marcă (înregistrată). Cine nu eReSte cu noi eReSte singur! Și așa va rămîne!

■ Societatea CARMINE-LINE SRL anunță organizarea expoziției de îmbrăcăminte și încălțăminte second-hand în perioada 28-30 septembrie la Casa de Cultură a Sindicatelor Iași, orele 8,00-18,00. Sînt prezentate articole pentru toate vîrstele, pentru sezonul de toamnă-iarnă. Vă așteptăm! (1752309)

ȘCOALĂ POSTLICEALĂ
Cursuri comasate sîmbăta și duminica. Institutul Național Postliceal Pro Humanitas organizează sesiune de înscriere fără concurs de admitere, la următoarele specializări postliceale:
- asistență socială - psihotehnică
- finanțe-contabilitate
- birotică-administrație publică
- învățători-educatori
- comerț alimentație publică
- mangement în turism. Relații zilnic între orele 10,00-17,00, la telefon 032/111624. (3016032)

SALA DE GIMNASTICĂ SUZANA
Pînă la 1 octombrie se definitivează includerea opțională în programul actual a persoanelor care au abonamente pînă la sfîrșitul anului. Pentru pensionari rămîn aceleași facilități. Telefon 135791. (1753353)

■ Cum să scăpați de 10 kg dacă vă place să mîncați. Informații gratuit CP 247 Iași 1 cod 6600. (1754369)

■ Căutăm distribuitori locali pentru produse parafarmaceutice. Telefon 092503620.

RESTAURANT CIREȘICA BUHUȘI
Vă ofer program special de TOPLESS și STRIPTEASE, orele 22.00-4.00 vă așteptăm! Rezervări la tel. 034-264500.

■ **URGENT - CEL MAI SIGUR ȘI CEL MAI MIC PREȚ. EXCURSII: ELVEȚIA-AUSTRIA-ITALIA. TEL. 034-122127.**

OFERTĂ SPECIALĂ
Organizăm excursii Italia cu vize individuale SCHENGEN. Înscrieri la Restaurant Ciresica Buhuși. Tel. 034-264500, 094-584185.

OFERTĂ SPECIALĂ
SC SORGENT BACĂU producător de armături (marcă înregistrată) din alamă pentru instalații cu țeavă multistrat, licență KITEC Anglia, asigură toată gama de repere necesare la preț de producător. Informații la tel. 034-188058; 034-144364.

■ **Executăm lucrări de ignifugare (împotriva incendiilor). Vindem vopsea ignifugă ROSIL, culoare maro-roșcat. Tel. 034-118505, 094-623503.**

■ Numitul Acatrinei Gabriel domiciliat în Iași, str. Nicoriță nr. 12 (la familia Acatrinei Mihai) este citat pentru data de 5 octombrie 1998 la Judecătoria Iași, ora 8,00 în calitate de pîrît în procesul de divorț nr. 9157/'98, reclamantă fiind Acatrinei Oana. (1752334)

Pe acest pămînt sînt oameni care folosesc forțele răului. Cu Dumnezeu și cu ajutorul lui te îndrumă să scapi de acest rău. Aduc înaltă mulțumire doamnei Mihaela din Buzău, făcătoarea de minuni, care prin puterile ei paranormale mi-a împreunat familia. Această doamnă rezolvă orice problemă!! Cine apelează la ea, cu încredere, nu pleacă cu problema nerezolvată!!! Tel. 038/718415, 094511762.

■ Solicit împrumut 10.000.000 milioane, garanție imobiliară. Telefon 031/526045. Nu deranjați inutil!

■ **ORGANIZĂM EXCURSII URGENTE ÎN ANGLIA, ELVEȚIA, AUSTRIA, FRANȚA, ITALIA ȘI GRECIA. GRUPURI ORGANIZATE ȘI INDIVIDUALE, SERVICII COMPLETE, CELE MAI MICI PREȚURI DIN ȚARĂ. TEL. 01-2104104.**

Mă numesc Daniela. Sînt din Vaslui și aduc o imensă mulțumire d-nei Ungureanu Lenuța din Buzău. Am fost bolnavă 6 ani. Am umblat prin medici, preoți și prin mai multe dar nimeni din această țară nu mi-a găsit boala decît Lenuța Ungureanu. Am avut argint viu, iar doamna Lenuța mi-a scos argintul viu; este cu adevărat o făcătoare de minuni. Apelați cu încredere la Lenuța Ungureanu. Locuiește în orașul Buzău, str. Rascoalei nr. 11. Tel 038 / 718415, 038 / 438514.

Aduc imense mulțumiri ghicitoarei Cătălina din Galați pentru rezolvarea cazului meu. Mi-a scos argintul și mi-a adus din nou liniștea în casă. Ceea ce aveam făcut îmi afectase atît sănătatea, cît și sporul în afaceri. Este fiica ghicitoarei Brătara din București, care a rezolvat foarte multă lume. I-a moștenit harul. Multă sănătate familiei, Rodica! Tel. 036/471561 sau 092383380.

■ SC COM-MOBILA S.A. Iași anunță depunerea cererii pentru emiterea autorizației de mediu pentru obiectivul atelier tîmplărie, avînd ca obiect de activitate prelucrarea lemnului, amplasat în Iași, str. Sg. Grigore Ioan nr. 7. Documentația poate fi consultată la sediul Iași, str. Sg. Grigore Ioan nr. 7, telefon 156300 sau la sediul Agenției de Protecția Mediului Iași, str. Th. Văscăuțeanu nr. 10. Eventualele observații ale publicului referitoare la activitatea și amplasamentul obiectivului se vor transmite în scris, la Agenția de Protecția Mediului Iași, str. Th. Văscăuțeanu nr. 10, în termen de maximum 30 zile de la publicarea acestui anunț. (2305278)

■ Instruire în Reiki - gradul I Reiki - metoda de transfer energetic pentru tratament și autotratament bioenergetic. Telefon 112372 [illegible]

■ Pîrîtul Deak Zoltan, domiciliat în str. Stadionului [illegible], bl. 3, et. 1, ap. 8, este invitat la Judecătoria Iași de reclamanta Deak Maricica, dosar nr. 12745/'98 (avînd ca obiect divorț) cu termen de judecată la data de 7.10.1998, ora 13,00, complet 8. (1752065)

■ Cabinet stomatologic - în funcțiune - zona Complex Comercial Ciurchi. Caut asociat. Telefon 230244.

■ SC ALEXIMEX SRL Iași este citată la Tribunalul Iași, dosar nr. 3462/1997, în calitate de pîrîtă, pentru data de 07.10.1998, fiind în litigiu cu Fabrica de Țigarete Iași.

■ Ofer gratuit unui iubitor de animale o cățelușă, rasă comună, vîrsta două luni, sănătoasă, deparazitată, drăgălașă, bună pentru paza unei curți. Tel. 232706.

■ Ofer gratuit unui iubitor de animale 2 pisicuțe rasă comună, vîrsta 2-3 luni, sănătoase, deparazitate, foarte drăgălașe și jucăușe, educate să nu facă în casă. Tel. 232706. (4470442)

■ Ghicesc în cărți și cafea, dezlegări cununie. Relații la telefon 150873. (1754488)

■ S.C. ASAM S.A. Iași convoacă Adunarea Generală ordinară a Acționarilor, la data de 8 octombrie 1998, ora 14,00, la sediul societății pentru toți acționarii înregistrați în Registrul acționarilor la data de 25 septembrie 1998, cu următoarea ordine de zi: 1. Prezentarea rezultatelor financiare ale sem.I 1998; 2. Aprobarea bugetului de venituri și cheltuieli rectificat pentru anul 1998; 3. Aprobarea obiectivelor și criteriilor de performanță rectificate pentru anul 1998; 4. Diverse. Acționarii pot participa la Adunarea Generală direct, cu buletinul de identitate, sau cu procură specială de reprezentare. Formularele de procură se pot obține de la sediul societății. După completare și semnare, un exemplar din procură va fi depus la sediul societății cu cel puțin 5 zile înainte de data AGA. Documentația referitoare la ordinea de zi poate fi consultată la sediul S.C. ASAM S.A., începînd cu data de 28 septembrie 1998. În cazul în care nu se întrunește cvorumul necesar, Adunarea Generală se va întruni pe data de 9 octombrie 1998, ora 14,00, la sediul S.C. ASAM S.A. Iași. Informații suplimentare se pot obține la telefon 032/175880.

■ Compresoare frigorifice, puteri și prețuri diverse, en-gros, rulmenți indigeni sau din import, orice marcă. Informații la telefon 039/613983.

Mulțumiri

■ Familia Bărbulescu mulțumește tuturor celor ce i-au fost alături la dureroasa încercare. (2305264)

Servicii

■ **Cursuri auto pentru obținerea permisului de conducere categoria B, cu instructor independent experimentat. 350 mii lei + benzina. Telefon 094/611590 (non-stop) sau 142812 (după orele 16,00)**

IMPORTANT!
Perfectăm acte vînzări-cumpărări-schimburi; terenuri, case, apartamente. Comision fix - 200.000 lei. Acum puteți dormi liniștit! Telefon 177929.

■ **SC NORD ARIN INTERNATIONAL execută ferestre TERMOPAN cu tîmplărie din lemn, la comandă. Telefon 092440465.**

INSTALAȚII SANITARE. MONTĂRI APOMETRE
Montări seturi baie; racordări mașini de spălat; alte reparații de orice complexitate. Telefon 127621. Oferim garanție!!! (1753924)

M.V.D. Servicii consulting
Asigurăm servicii pentru:
- ■ Definitivarea formalităților legate de înființarea societăților comerciale cu capital românesc sau străin;
- ■ Înscrieri mențiuni pentru acte adiționale;
- ■ obținerea autorizațiilor și avizelor de funcționare pentru: sedii, spații comerciale, depozite, spații de producție (pompieri, sanepid, mediu, protecția muncii etc.);
- ■ Înregistrarea cererilor pentru mărcile de fabrică, de comerț și de servicii la OSIM;
- ■ înregistrarea la DGFPCFS și Administrația Financiară.

Hotel Unirea, cam.107. Tel/fax 212299, pentru autorizații cam. 105, tel. 215015. Program 9-19, sîmbătă 9-14.

ÎNFIINȚĂRI SOCIETĂȚI COMERCIALE
- ■ procedură completă; redactare acte, Notariat, Judecătorie, Camera de Comerț, Administrația Financiară, ștampilă;
- ■ termen - 21 zile
- ■ MAJORARE CAPITAL SOCIAL:
- ■ obligatoriu, conform Ordonanței 32/1997
- ■ procedură completă
- ■ ACTE ADIȚIONALE DIVERSE, AVIZE ȘI AUTORIZAȚII FUNCȚIONARE:
- ■ aviz principiu Primărie;
- ■ autorizație sanitară de funcționare;
- ■ autorizație funcționare Primărie;
- ■ autorizație instalare firmă luminoasă.

Birou autorizat, Hotel "Unirea", et. 2, cam. 211. Telefoane 117733 sau 092/211121, zilnic, orele 9,00 - 13,00 și 16,00 - 19,00; sîmbătă: 10,00 - 12,00. (0798407)

SAXON'S
- ■ Ștampile, în numai 30 min;
- ■ cărți de vizită;
- ■ imprimări cu folio;
- ■ îndosarieri;
- ■ laminări;
- ■ xerox.
- creație material publicitar; ■
- identitate de corporație ■
- consultanță ■
- design;

cărți de vizită · ștampile
Complex Comercial "Rond Tramvai Tg.Cucu"
Tel/Fax: - 032-212257

■ Reparații frigidere la domiciliul clientului. Garanție 2 ani. Telefon 145523. (1752133)

■ Autorizat RENEL, repar/execut instalații electrice, montez lustre, aplice, prize, întrerupătoare etc. Montez dibluri metalice pentru corpuri suspendate, oglinzi, aplice, accesorii baie, ieftin și rapid. Telefon: 171309; 166852.

SERVICE LA DOMICILIU
Autorizat service tv. (experimentat - Goldstar, Nei, Royal, Funai, Grundig, Nippon, Profex, Nokia), video, video-cam și c.d. Specialist în blocuri de alimentare, orice modificări sunet, adaptări selectoare - cablu, pastile video. Procur piese noi, import. Tarife rezonabile. Garanție. Dispecerat: 110572. (1753231)

■ REPARAȚII FRIGIDERE CASNICE ȘI INDUSTRIALE, MAȘINI DE SPĂLAT AUTOMATICE ȘI NORMALE, BOILERE ELECTRICE, ASPIRATOARE ȘI ALTE OBIECTE ELECTROCASNICE. GARANȚIE 2 ANI. TELEFON 128925, 153409 și 094/219067. MĂ DEPLASEZ ȘI ÎN AFARA LOCALITĂȚII! (1754151)

REPARAȚII TV LA DOMICILIU
Inginer service autorizat TV GOLDSTAR, NEI, ROYAL, SAMSUNG, FUNAI, LEVIS, NIPON, HIGA, TEC, FREEDOM, TELECOLOR, PROFEX, CROMATIC, PHILIPS, alte modele. Garanție 3 luni. Tarife cu bun simț. Telefon 175160, urgențe 094812981. (1754096)

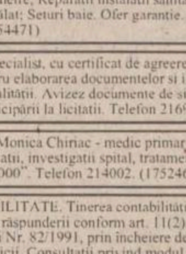

STINGĂTOARE
Preț producător; Materiale PSI; Verificări, reparații, reîncărcări; Singura unitate atestată SC ANGELS SRL. Telefon/fax 032/251494, 094/648897.

■ Instalator sanitar, îmi ofer serviciile. Telefon 236189.

INSTALATOR SANITAR
Montez apometre; Reparații instalații sanitare; Montez mașini de spălat; Seturi baie. Ofer garanție. Telefon 123166. (1754471)

■ Inginer specialist, cu certificat de agreere MLPAT, ofer servicii pentru elaborarea documentelor și implementarea sistemului calității. Avizez documente de sistem calitate în vederea participării la licitații. Telefon 216951. (1752116)

■ Dr Elena Monica Chiriac - medic primar psihiatru - oferă consultații, investigații spital, tratament la Policlinica "Sănătatea 2000". Telefon 214002. (1752462)

■ CONTABILITATE. Ținerea contabilității pe calculator, cu asumarea răspunderii conform art. 11(2) din Legea Contabilității Nr. 82/1991, prin încheiere de Contract de Prestări Servicii. Consultații privind modul de aplicare a actelor normative în vigoare, din domeniile: contabil, financiar și fiscal. Economist-contabilitate cu multă experiență, care acordă și solicită multă seriozitate. Telefon 032/252486. (1752452)

INSTALATORI SANITARI ȘI GAZE
Executăm montări apometre, instalații sanitare, încălzire și gaze. Program non-stop. Garanție un an. Telefon 155159 și 135829. (1752302)

■ Mari specialiști în microchirurgia ochiului, de la clinica profesorului Fyodorov (Rusia) oferă consultații în București, Onești: Telefon 094/315133; 01/4104669.

■ Înregistrăm companii offshore și deschidem conturi bancare în Cipru. Telefon 01/4101128.

MEDIC VETERINAR
Ofer: consultații, vaccinări, deparazitări, tratamente medicale și chirurgicale la domiciliul pacientului. Telefon 138328. (1753118)

■ **SC SORGENT SA Bacău, producător de armături (marcă înregistrată) din alamă pentru instalații cu țeavă multistrat licență KITEC Anglia, asigură toată gama de repere necesare la preț de producător. Informații la tel. 034-188038, 034-144364.**

■ **Vize - excursii ISRAEL, CANADA, SUA. Tel. 01-3368417.**

Canada, SUA - emigrări
Michel Beaubien Consulting. Tel. București 01/3226647; Galați 036/454577, 036/443993, 092723119.

■ INDEPENDENT GUARD SECURITY angajează și pregătește personal pentru a deveni agent de pază și protecție. Relații suplimentare la telefon 216025.

■ Reparații parbrize: crăpături, steluțe, lovituri de piatră, garanție nelimitată. Relații la tel. 094-240404. (Salvați-vă banii și parbrizul!)

SC PRESTINVEST
EXECUTĂ ÎN REGIM DE URGENȚĂ CELE MAI EFECTINE HIDROIZOLAȚII TERMOSUDABILE, MATERIALE IMPORT PENTRU PARTICULARI, SRL-URI, SERIOZITATE, CALITATE, GARANȚIE. DEPLASĂRI ORIUNDE. TEL. 034.183379, 092/347505.

■ Ofer transport marfă, cu Fiat Ducato, orice distanță. Relații în cămin T7, camera 118, pentru Marian. (1752321)

INSTALATOR SANITAR APĂ
Execut reparații, montez seturi baie, apometre, mașini automate de spălat. Ieftin, rapid și garantat. Telefon 132388. (1752295)

■ Economiste contabile, ținem evidența contabilă la firme mici. Garantăm seriozitate și prețuri avantajoase. Telefon 231511 sau 223809. (5603402)

■ Sudor autorizat, execut orice fel de confecții metalice, rapid, ieftin, de calitate. Prețurile cele mai mici din oraș. Telefon 172191. Lăsați mesaj pe robot. (2305330)

■ Inginer, repar orice tip de televizor sau radiocasetofon. Telefon 128356. (1754374)

■ Dresaj cîini, instructor calificat în domeniu, execut pe orice rasă și tip de cîine dresaj general, dresaj pază, protecție și apărare, dresaj pentru atac și lupte, tratamente și vaccinări. Telefon 131685, pager 01/8944444/133860. (1754384)

■ Execut tîmplărie aluminiu, confecții metalice, bannere, firme luminoase, copertine. Comenzi la telefon 155627. Prețuri negociabile. (1754480)

■ Realizăm profesional pagini Web (Internet) pentru persoane fizice sau juridice. Asigurăm serviciu de Hosting (găzduire). Telefon 155132, între orele 20,00-22,00.

■ "Stefi Club" vă oferă siluetă elegantă, armonie prin aerobic, fitness, gimnastică medicală, saună, masaj și anunță începerea cursurilor la sala din spatele Cinematografului "Victoria" - vizavi de frizerie. Program între orele 9,00-21,00. (2305112)

FILMĂRI VIDEO + FOTO PROFESIONALE
Filmări video profesionale, casetă normală, Panasonic M 9000, stereo, super VHS, efecte speciale. Fotografii color. Avantajos. Telefon 129573. (1753465)

■ Tehnoredactare computerizată. Telefon 140775. (1754358)

■ Tinichigiu, execut lucrări acoperiș, șarpante, învelitoare tablă, țiglă, azbociment, jgheaburi, burlane. Telefon 294635. (1752412)

■ Juristă, cunoscătoare a limbilor engleză și franceză, utilizatoare de calculator, calificată, îmi ofer serviciile firmelor sau societăților doritoare. Telefon 115943. (4470439)

■ Tehnoredactare computerizată CV, lucrări diplomă, cărți și alte documente. Telefon 154555. (1754016)

■ Activitate de intermediere autorizată. Aștept solicitări la OP 1, CP 233, Iași - 6600. (1752413)

■ Traducător - translator limba engleză. Tînără licențiată, dinamică, organizată și de încredere. Capabilă să lucreze în regim susținut și de a avea bune relații interpersonale. Stăpînesc excelent limbile engleză și franceză. Telefon 250427. (1754006)

■ Electrician autorizat execut lucrări instalații electrice și reparații electrice interioare. Tel. 113380 (1754279)

■ Transport marfă și persoane cu Dacia Break, pe orice distanță. Seriozitate, confort și siguranță. Telefon 122769.

■ Reparații frigidere casnice și comerciale la unitate și la domiciliu. Acordăm garanție. Comercializăm frigidere cu garanție 1 an. Telefon 127420; 126820. (1754477)

TRADUCERI AUTORIZATE
Notariat, toate limbile de circulație. Sună acum, la 215207.

■ Medic, tratez disfuncții sexuale (impotență 92%, ejaculare rapidă 98%), tratament, 189.000 lei, Telefon 01-6388406; 092-342628.

TRADUCERI NOTARIALE
(Documente școlare, dosare emigrare, contracte, certificate, diverse), Cuza Vodă 38 (lîngă Maternitate). Telefon 112201, program 8,30-17,00, luni - sîmbătă. (1752192)

Decese

Cu adîncă durere, Gabi și Doina - fiice, Dorin Pușcașu și Marian Dinu - gineri, împreună cu toată familia, anunță decesul fulgerător a iubitei lor mame, AURORA GOROVEI. Înmormîntarea va avea loc sîmbătă, 26 septembrie, ora 14, la Cimitirul "Eternitate".

MIHAELA HONCU SOTIE, ÎMPREUNĂ CU FIICA, ROXANA-ELENA, CU SUFLETELE ÎNSINGERATE DE DURERE, ANUNȚĂ ÎNCETAREA DIN VIAȚĂ A SCUMPULUI LOR, NEPREȚUIT, UNIC ȘI DE INEGALAT SOȚ ȘI TATĂ, VIOREL HONCU, LA NUMAI 29 DE ANI. NIMENI ȘI NIMIC NU NE VA PUTEA UMPLE VREODATĂ GOLUL DIN SUFLETE. AMINTIREA TA VA FI ICOANĂ SFÎNTĂ SUFLETELOR NOASTRE ȘI TE VOM IUBI MEREU. ÎNMORMÎNTAREA VA AVEA LOC VINERI, 26 SEPTEMBRIE 1998, ORA 12.00 LA CIMITIRUL "SFÎNTA TREIME" ÎN A CĂRUI CAPELĂ SE AFLĂ DEPUS CORPUL NEÎNSUFLEȚIT. DUMNEZEU SĂ-L IERTE ȘI SĂ-L ODIHNEASCĂ ÎN PACE DUPĂ LUNGUL CHIN!

Dr Nemteanu Ghiocel-Elena si dr Constanta Mocanu fiice, împreună cu rudele apropiate, anunță cu durere decesul tatălui lor, SILVIU NEMȚEANU, fost sef contabil - Spitalul Clinic de pediatrie. Funeraliile vor avea loc în ziua de 26 septembrie 1998, la Cimitirul "Eternitate", la capela căruia se află depus. (2305276)

Iuliana - fiică, Sorin - ginere si Florin - nepot anunță cu durere trecerea în neființă a dragei lor mame VICTORIA STATACHE. Înhumarea va avea loc sîmbătă, 26 septembrie 1998, la ora 12,00, la Cimitirul "Sfinții Petru si Pavel". (2305409)

Familia si rudele apropiate anunță cu durere trecerea în neființă a celei care a fost prof. VICTORIA STATACHE. Înhumarea va avea loc sîmbătă, 26 septembrie, ora 12,00, la Cimitirul "Sfinții Petru si Pavel".

Cu adîncă durere în suflet, părinții - Dumitru si Virginia Mazilu - anunță moartea fulgerătoare a fiului lor VASILE MAZILU, 46 ani. Nu-l vom uita niciodată! Dumnezeu să-l odihnească în pace!

Cu adîncă durere în suflet, Sava Baroncea - cumnat, Mariana - soră si nepoții - Ciprian, Ionut, Ancuța, Alina si Geanina regretă moartea fulgerătoare a cumnatului, frate si moș - VASILE MAZILU, 46 ani. Dumnezeu să-l odihnească în pace! Nu-l vom uita niciodată!

Cu aceeasi durere în suflet, Ioan si Olga Holban regretă moartea fulgerătoare a cumătrului VASILE MAZILU, 46 ani. Dumnezeu să-l ierte! Nu-l vom uita niciodată!

Cu adîncă durere în suflet, Vasile Sopon - cumnat si cumătru, Elena - soră si nepoatele - Alina, Nicoleta, Roxana, Corina si Mihaela regretă moartea fulgerătoare a cumnatului, frate si unchi - VASILE MAZILU, 46 ani. Dumnezeu să-l odihnească în pace! Nu-l vom uita niciodată!

Milica - soție, Sorin si Corina - copii, împreună cu ginerele - Sorin si nora - Nicoleta anunță moartea fulgerătoare a dragului lor soț, tată si socru - VASILE MAZILU - 46 ani. Nu-l vom uita niciodată, pentru sufletul lui bun, mărinimos, care ne-a ajutat întotdeauna si ne-a înconjurat cu dragoste. Corpul neînsuflețit este depus la domiciliul decedatului în strada Sucidava, bloc R5. Înmormîntarea va avea loc sîmbătă, 26 septembrie 1998, la Cimitirul "Sfinții Petru si Pavel", orele 14,00. Îi vom păstra o vesnică amintire! Dumnezeu să-i odihnească în pace sufletul lui bun! (1752325)

Cristian Stefan - fiu, Chirilă - sot, familia Elena si Mihai Erdic - soră si cumnat, familia Cornelia si Petru Tulbure - cumnată si frate - anunță cu adîncă durere că, după o grea suferință, în dimineața zilei de 23 septembrie 1998, inima cea bună a scumpei lor FĂNICA TURCU (55 ani) a încetat să mai bată, lăsînd în urma ei numai lacrimi si durere. Înmormîntarea va avea loc sîmbătă, 26 septembrie 1998, orele 13.00, la Cimitirul "Eternitate".

Condoleanțe

Impresionati de tragica disparitie a fratelui, colectivul SC NORD-EST DISTRIBUTION SA își exprimă profundul regret și este alături de colegele Adriana Dalas și Mihaela Mihai, asigurîndu-le de întreaga compasiune. Sincere condoleanțe!

Întregul colectiv al Editurii POLIROM este alături de colegul Sorin Mazilu la marea durere pricinuită de pierderea tatălui. Sincere condoleanțe familiei.

Familia Pintilie Corneliu transmite sincere condoleanțe familiei ing. Dumitru Căslaru în aceste momente grele prilejuite de pierderea tatălui. Dumnezeu să-l ierte!

Sectorul 3 - "Spatii verzi" transmite sincere condoleanțe doamnei Elena Cotor la moartea fulgerătoare a sotului - DRAGOS COTOR.

Sectia 3 - "Spatii verzi" este alături de doamna Elena Cotor la trecerea în neființă a sotului, DRAGOS COTOR.

Uluiti de disparitia tînărului BOGDAN, sîntem alături de familia Mitică Chelariu cu sufletul si gîndul în aceste momente sfîsietoare. Dumnezeu să-l ierte! Familia Emil Băltianu. (1752307)

FAMILIA MIHAI FOCȘA TRANSMITE SINCERE CONDOLEANȚE FAMILIILOR HONCU ȘI GRIBINCEA LA GREAUA PIERDERE PRICINUITĂ PRIN TRECEREA ÎN LUMEA UMBRELOR, LA NUMAI 29 ANI, A LUI VIOREL HONCU. DUMNEZEU SĂ-L IERTE ȘI SĂ-L ODIHNEASCĂ ÎN PACE! LACRIMI ȘI FLORI PE TRISTUL SĂU MORMÎNT.

Maistrul si colectivul Farm. 1 Tătărasi din cadrul R.A.T. transmit sincere condoleante familiei Ioan Tărus pentru pierderea suferită. (2305069)

Familia Aneta, Sorinela si Mircea Anton transmite condoleante familiei Camil Statache si Sorin Anton pentru greaua pierdere pricinuită de decesul VICTORIEI STATACHE. (2305409)

Fostii colegi de liceu sînt alături de familia Marian la marea durere pricinuită de trecerea în neființă a fiului VLAD DUMITRU, si transmit sincere condoleante. Dumnezeu să-l odihnească în pace! (2305408)

Sincere condoleante domnului director ing. Dumitru Cîslariu pentru decesul tatălui, din partea familiei inginer Neculai Astratine. (1752323)

Familia Toma Vacaru este alături de dl director ing. Dumitru Cîslariu în aceste momente grele cauzate de decesul tatălui. (1752323)

Locatarii blocului 813 si Asociatia de locatari Nicolina IG, bloc 813, sc. A, strada Sălciilor nr. 24 sînt alături de familia Anton la marea durere pricinuită de decesul mamei VICTORIA STATACHE, si-i transmit sincere condoleante. (1752326)

Colectivul raioanelor de tesături de la Magazinul MOLDOVA UNIVERSAL SA este alături de dna economist Rodica Ciornei, în aceste momente deosebit de grele, si îi transmite sincere condoleante pentru pierderea tatălui. Dumnezeu să-l odihnească în pace!

Academia Oamenilor de Știință din România - Filiala Iasi transmite sincere condoleante si profunda compasiune domnului academician prof. dr doc. ing. Cristofor Simionescu, precum si întregii familii, pentru trecerea la cele vesnice a doamnei ing. NATALIA SIMIONESCU, distins cercetător chimist si om cu alese calităti sufletesti. Odihnească în pace! (1752332)

Prof. dr ing. Aurelian Simionescu, profund impresionat de neasteptata disparitie a doamnei ing. NATALIA SIMIONESCU, personalitate proeminentă a cercetării stiintifice chimice, transmite domnului academician prof. dr doc. ing. Cristofor Simionescu, precum si întregii familii, sincere condoleante si profunda compasiune. Odihnească în pace! (1752332)

Mirel Pătrascu regretă nespus trecerea în neființă a celui care a fost un bun prieten, VIOREL HONCU, om de o rară noblete sufletească si este alături de familiile Honcu si Gribincea în aceste momente de grea suferință. Dumnezeu să-l ierte si să îl aibă în pace! (2305075)

Familia Ponor regretă profund disparitia neasteptată a verisorului VIOREL HONCU, la fragedа vîrstă de numai 29 de ani, si transmite sincere condoleante familiei îndurerate. Lacrimi si flori pe tristul său mormînt! Dumnezeu să-l ierte! (5603408)

Familia Vasile Gribincea anunță trecerea prematură în neființă a scumpului nostru VIOREL HONCU, ginere. Dumnezeu să te ierte si să te odihnească în pace, VIORICĂ! Bunicii vor avea grijă de Roxi, dar pe tine nimeni nu te poate înlocui. (563408)

Familia Honcu, părinții, fratii, sora, nepotii, rudele apropiate anunță cu durere în suflet trecerea în neființă a scumpului lor fiu, frate, unchi, VIOREL HONCU. Această tragedie căzută ca un fulger, nimeni si nimic nu o va sterge niciodată din sufletele noastre, toată viata te vom plînge pînă în cea din urmă clipă. Nu te vom uita niciodată si te vom iubi mereu! Dumnezeu să-l odihnească în pace! (5603408)

Prietenii de facultate sînt alături de colega lor Corina, în suferinta provocată de decesul neasteptat al tatălui său, CONSTANTIN MAZILU. Dumnezeu să-l odihnească! (2305283)

Colectivul clasei a XII-a A de la Liceul "Dimitrie Cantemir" împreună cu doamna dirigintă Elena Toboseriu sînt alături de doamna profesoară Iuliana Anton în aceste momente de adîncă tristete. Sincere condoleante! (2305282)

Colectivul Mag. 40 OLIMP ALIMENTARA este alături de colega Mariana Lungu în aceste momente grele, si transmite sincere condoleante pentru pierderea prematură a sotului. Dumnezeu să-l odihnească în pace!

Familia preot Ioan Lupan regretă profund pierderea celui care a fost BOGDAN CHELARU. În aceste momente grele, transmitem condoleante familiei îndurerate. Dumnezeu să-l odihnească! (1754494)

Catedra de fizică a Liceului "Dimitrie Cantemir" este alături de prof. I. Anton la marea durere provocată de trecerea în neființă a mamei, prof. VICTORIA STRATACHE. Dumnezeu să o odihnească în pace!)

Colectivul SC BALASTIERA CRISTESTI SA este alături de familia ing. Constantin Cotor în aceste momente de adîncă tristete pricinuite de disparitia prematură a celui care a fost ing. DRAGOS COTOR. Dumnezeu să-l odihnească! (2305422)

Familia Mihai Nechifor regretă trecerea în neființă a celui care a fost VASILE MAZILU (LICĂ), si transmite sincere condoleante familiei îndoliate. Dumnezeu să te odihnească în liniste si pace! (5603405)

Familiile ing. Marin Nicu si ing. Constantin Nicu regretă profund trecerea în neființă a celui care a fost ing. DRAGOS COTOR. Sincere condoleante familiei îndoliate. Dumnezeu să-l odihnească! (2305421)

Colectivul Dispensarului Tătărasi este alături de colega lor dr Eleonora Cotor, la marea durere pricinuită de pierderea fiului, ing. DRAGOS COTOR. Transmitem sincere condoleante familiei îndurerate. (2305285)

Agentia B.T.T. Iasi regretă profund decesul fostului colaborator VASILE MAZILU, si transmite sincere condoleante familiei. (2305285)

Familiile P. Barbu si R. Florică sînt alături de familiile Dumitru Chelariu si Dumitru Marian în aceste momente grele pricinuite de disparitia fulgerătoare a fiilor BOGDAN si VLAD. Sincere condoleante! (2305287)

Asociatia de proprietari PT 3, Alexandru cel Bun, transmite sincere condoleante familiilor Dumitru Chelariu si Dumitru Marian pentru pierderea suferită prin decesul fiilor - BOGDAN si VLAD. Dumnezeu să-i odihnească în pace! (2305287)

Colectivul Curtii de Apel Iasi transmite sincere condoleante colegei Adriana Crăsmariu pentru greaua pierdere suferită prin decesul tatălui. (2305276)

Familiile Dobrisan își exprimă profundul regret pentru disparitia fulgerătoare si incredibilă a finului, vecinului si prietenului - DRAGOS COTOR. Sîntem alături de familia îndoliată în aceste momente de grea suferință si ne exprimăm sentimente de sinceră si pioasă compasiune. Dumnezeu să-l odihnească în pace!

Familiile Dumitru Cojocaru, Iulian Stoica, Dorin Stoica, Sandu Cojocaru, Costel Năftică, Mihai Piu, Giani Căuschi si Irin Prisecaru transmit sincere condoleante familiei Irinel Nica pentru decesul tatălui.

Colectivul Agentiei de Turism TOTEM deplînge disparitia prematură a celui care a fost un bun colaborator, VASILE MAZILU. Transmitem sincere condoleante familiei îndoliate. (2305268)

Conducerea si colectivul de salariati de la SC VINIFRUCT COPOU SA Iasi transmit sincere condoleante dl inginer Dumitru Cîslaru, director general la SC AGROMIXT SA Iasi, pentru pierderea suferită prin decesul tatălui. (2305289)

Colectivul de elevi al clasei a V-a E de la Școala nr. 3 "Alexandru Vlahuță" Iasi împreună cu fosta învățătoare, doamna Anisoara Teletin si diriginta clasei, doamna Daniela Pîslariu, sînt alături de elevul Bogdan Stănilă la marea durere pricinuită de pierderea tatălui.

Felicia si Dragos Filichi - nepoti transmit sincere condoleante unchiului Chirilă si verisorului Cristian pentru pierderea nepretuitei lor FĂNICA TURCU. Regrete eterne! (1752068)

Familia Florica si Ilie Titilișcă regretă profund moartea cumnatei FĂNICA TURCU, si transmit sincere condoleante sotului Chirilă si fiului Cristian. Regrete eterne! (1752068)

Salariatii din cadrul SC MOLDOFOREST SA Iasi sînt alături de dna Adriana Dorneanu la durerea pricinuită de decesul tatălui. Sincere condoleante!

S-a retras în vesnicie VICTORIA STATACHE, slujitor de prestigiu al scolii iesene, devotată mamă si bunică afectuoasă. Dumnezeu s-o odihnească si s-o aibă în paza protectoare! Sînt alături de Iuliana si întreaga familie Benone, Rada si Ionela Proca. (5601923)

În aceste momente grele, fina - Geanina si cumătrii - Lenuta si Constantin Ailiesei - sînt alături de familia îndoliată Emilia Mazilu la pierderea sotului, si-i transmit sincere condoleante. Dumnezeu să-l odihnească în pace!

Colegii de la DADP si SCLDP Iasi sînt alături de Gabriela Puscasu în aceste momente grele, si transmit sincere condoleante pentru pierderea mamei.

Comemorări

S-a împlinit un an de la tragicul deces al iubitului nostru tătic si sot ILIE PANAINTE, un suflet bun si nobil. Comemorarea va avea loc duminică, 27 septembrie, orele 13.00, la Cimitirul "Buna Vestire". Dumnezeu să-l odihnească în pace!

În data de 26 septembrie 1998, scumpul nostru fiu si frate, epigramistul de marcă, inginer ENE VERON, ar fi împlinit 50 de ani, dacă evenimente neelucidate încă nu ni l-ar fi răpit. Cei care l-au cunoscut si vor să-si mai aducă aminte de noblețea lui sufletească si caracterul său caritabil, sînt asteptati la mormîntul defunctului din Cimitirul "Eternitate", sîmbătă, 26 septembrie 1998, ora 12,00, unde va avea loc o slujbă de comemorare. Dumnezeu să-ti vegheze somnul vesnic. Mama, tata si fratele. Dorinta: "S-adun averi, nicicum nu vreau;/ Voi numai o modestă sumă,/ Din anticariat să iau/ Un tom din opera-mi postumă..." (1752330)

Lupta a fost grea. A învins cel mai puternic. Dacă învingeam eu, astăzi, ION ZECA, ar fi împlinit 49 de ani. Ai învins. Doamne protejează sufletul lui bun. Sotia Elena. (2305076)

Doctor Genoveva Balcu, împreună cu Cristian si Daniela, amintesc celor care l-au cunoscut si iubit că sîmbătă, 26 septembrie 1998, ora 12,00 va avea loc la Cimitirul "Eternitate" comemorarea unui an de la disparitia fulgerătoare a distinsului si talentatului doctor, GHEORGHE BALCU, care va rămîne vesnic în sufletele noastre. Timpul nu va putea sterge dragostea si admiratia noastră pentru tine. (192996)

O pioasă aducere aminte, alături de toti cei dragi, azi, la comemorarea a 6 luni de cînd ne-am despărtit de cel mai bun prieten, MIHAI (PUIU) PLATON. Regrete eterne. Familia Petru Pavăl. (2305269)

Cu adîncă durere în suflet, Carmen si Jenita anunță pe toti prietenii si cunoscutii, că pe data de 24 septembrie, s-au împlinit 40 de zile de cînd dragul lor tată si sot, IULIU CRISTEA, a trecut în lumea umbrelor. Comemorarea va avea loc duminică, 27 septembrie la Biserica "Sf. Toma Cosma", la ora 12,00. Dumnezeu să ierte sufletul lui bun si mărinimos! (2305293)

Familiile Constantin Cazacu si Dan Petrescu anunță împlinirea a 40 de zile de la trecerea în lumea vesniciei a celei care a fost, profesor doctor ELENA PUSCAȘU (VAMANU), o prietenă deosebită, pentru care vom păstra întotdeauna o amintire specială. Dumnezeu să-i vegheze somnul de veci! (2305418)

Sîmbătă, 27 septembrie, se împlinesc 40 de zile de cînd s-a stins din viață scumpa noastră mamă - LUCIA SCHIMBINSKY. Comemorarea va avea loc la Cimitirul "Eternitate", la ora 11,00. Dumnezeu să o odihnească în pace! (2305131)

Angajări

■ SC angajează trei absolvente ale Liceului Economic nr. 1 pentru functia de vînzător. Vîrsta maximă 30 ani, cu experientă în activitatea de comert cu amănuntul în domeniul alimentar. Telefon 271900, orele 8,00-18,00.

■ Se caută fete frumoase, inteligente, pentru protocol, companie, în sistem de colaborare. Preferabil studente - disponibilitate la cerere. Trimiteti C.V. si foto la C.P. 2064, O.P. 10 (garantăm confidentialitate). Remuneratii atrăgătoare!

■ Producător confectii angajează inginer textilist, experientă minimum 2 ani, bun cunoscător al limbii engleze. Salarizare atractivă. Telefon 094/546704. (1752432)

Star Foods

Angajează agent de vînzări pentru Iasi. Cerinte: minim studii medii, abilităti de comunicare. Experienta si masina personală - avantaj. Se oferă reale posibilităti de carieră, training, salariu + comision. Pentru detalii sunati la 092/266657 sau trimiteti curriculum vitae la C.P. 53-103 București, pînă la 30 septembrie 1998.

■ SOCIETATE COMERCIALĂ ANGAJEAZĂ DIRECTOR DE ZONĂ. CERINȚE: STUDII SUPERIOARE, EXPERIENȚĂ ÎN DOMENIU, PERMIS DE CONDUCERE CAT. B, DOMICILIUL STABIL ÎN IAȘI, MAȘINĂ PERSONALĂ ÎN PRIMELE 6 LUNI. CEI INTERESAȚI SÎNT RUGAȚI SĂ TRIMITĂ C.V. LA FAX: 095/465230 PÎNĂ LA 30.09.1998.

■ REAL-UNIVERSAL COM. SRL București - firmă româno-austriacă, cu sediul în București, angajează pentru filiala din Iasi: 1. Operator-calculator - cerinte: experientă în utilizarea programului de gestiune - facturare CIEL; cunostinte de contabilitate primară; abilităti în comunicare; aspect fizic agreabil. 2. Reprezentant vînzări - cerinte: experientă în vînzări; abilităti în comunicare. Oferim: angajare cu carte de muncă; posibilitatea de a lucra într-o firmă în continuă dezvoltare; venituri atractive. Înscrierile, pe bază de C.V. se pot face pînă la data de 25 septembrie 1998, la telefon/fax 226600 sau la sediul firmei din Iasi, Sos. Nicolina nr. 45, bl. 966 A.

■ S.C. Q.A.B (PEPSI COLA) - sucursala Iasi - angajează agent(ă) de vînzări în următoarele conditii: studii superioare, vîrsta 28-35 ani, experientă min. 2 ani în firme de distributie bunuri de larg consum, stagiul militar satisfăcut, domiciliul stabil în municipiul Iasi, permis de conducere cat. B. Persoanele interesate se vor prezenta pentru interviu sîmbătă, 26.09.1998, ora 9,00, la sediul societătii din Sos. Chisinăului nr. 37, avînd asupra lor un CV cu poza anexată. Relatii la telefon 231148. (2305115)

■ NEDO S.R.L. angajează absolventi ai Facultătii de Mecanică, sectia TCM. Relatii la telefon 233444 sau 130894.

■ S.C. PARAMETRU SRL angajează: 2 soferi - conditii: categoria B; C, experientă minim 3 ani; cunostinte de mecanică auto; aspect fizic plăcut; vîrsta maximă 35 ani; 2 delegati - conditii: experientă în domeniul vînzărilor; aspect fizic plăcut, vîrsta maximă 30 ani, cunostinte în domeniul gestiunii; 1 gestionar - conditii: experientă în domeniu (minim 1 an); vîrsta maximă 35 ani. Cei interesati vor depune C.V. la S.C. C.M.V. SRL situată la Podul de Piatră (Calea Gălătii nr. 15) pînă la data de 29.09.1998. Relatii suplimentare la telefon 092/240366. (4470450)

■ S.C.CX SCALA SRL, str. Sf. Lazăr nr. 2, telefon 146723, angajează: bucătari cu gestiune (calificare); muncitori necalificati.

■ Firma RELAD PHARMA SRL Iasi angajează director de vînzări. Conditii: studii superioare; experientă în domeniul vînzărilor; experientă managerială; limită de vîrstă - 40 de ani. Toti candidatii interesati sînt rugati să trimită curriculum vitae în atentia directorilor Resurse Umane, fax 01/3129668. (1752303)

■ Agentie caută fete tinere, frumoase pentru contracte în Cipru sau Liban, berărie sau cabaret. Telefon 01/4102911.

■ Temporar muncitori pentru săpătură manuală. Transport gratuit. Telefon 115257. (2305260)

■ Urmare a dezvoltării activitătii, firma LATIN își întăreste echipa organizînd concurs pentru ocuparea următoarelor posturi: SEF COMPARTIMENT COMERCIAL; DIRECTOR DEPARTAMENT. Conditii: vîrsta maximă 40 ani, studii economice superioare, cunoasterea limbii italiene, permis categoria B. SEF MAGAZIN, SEF STAND. Conditii: vîrsta maximă 35 ani, studii superioare/medii, cunoasterea unei limbi străine, permis categoria B. LUCRĂTOR COMERCIAL. Conditii: vîrsta maximă 30 ani, studii medii/superioare, permis categoria B. Înscrierile se fac zilnic, la sediul societătii din strada Armeană. Telefon 142030, 115151.

■ Grupul Scolar Agricol Podu Iloaiei angajează supraveghetor de noapte pentru căminul de băieti. Telefon 740155. (1754392)

■ Policlinică Stomatologică centrală doreste să-si crească activitatea si caută pentru angajare 2 tineri si entuziasti medici stomatologici, dornici de afirmare si cu posibilităti de a munci non-stop, bărbati/femei. Telefon 214825. (1754387)

■ Agenti financiari, telefon 122213. (2305263)

■ Inspectoratul Judetean de Sănătate Publică Iasi scoate la concurs 1 post de asistent medical igienă, cu scoală postliceală sanitară, la Dispensarul Comasat Tătărasi. Concursul va avea loc după 15 zile de la data publicării anuntului. Relatii suplimentare la telefon 210900 - int. 119 sau la sediul unitătii din Iasi, str. N. Bălcescu nr. 21.

■ S.C. VITALEF S.A. Iasi, Bdul Chimiei nr. 12, organizează concurs în ziua de 30.09.1998, orele 10,00, la sediul unitătii, în vederea ocupării postului de sef Laborator analize - C.T.C. Conditii de participare: absolvent Facultatea de Chimie - specializare Industrie Alimentară; vîrsta pînă în 30 ani; sex - feminin; cunostinte limba engleză; cunostinte utilizare microcalculatoare PC; domiciliul stabil în municipiul Iasi. Nu se acceptă dosare ale persoanelor ce au absolvit facultăti cu specializări înrudite. Informatii suplimentare la sediul firmei din Bdul Chimiei nr. 12, telefon 032/133201 int. 18 si 032/137882. (2305328)

■ Firma SC DAS SRL, cu sediul în Iasi, str. Aurel Vlaicu nr. 87, angajează: gestionar depozit instalatii; sudor electric si autogen; zidar-zugrav; fierar-betonist; instalator-izolator; muncitor necalificat. Telefon 175488 sau 230637. (2305120)

■ Societate de constructii angajează fierari, zidari, necalificati si mozaicari. Relatii la telefon 152959. (1754033)

■ Caut agenti distribuitori. Nu contează vîrsta si calificarea. Program liber. Telefon 155342, program 9,30-14,00. (4470447)

■ S.C. ACVARES S.A. angajează două vînzătoare pentru Magazinul "AQUA 2". Sîntem foarte exigenti în ceea ce priveste: prezenta fizică; corectitudinea; hărnicia. Sîntem generosi în privinta salariului. Cererile se depun la sediul firmei sau la Magazinul "AQUA 3" (Păcurari). Selectia va avea loc în ziua de luni, 28.09.1998, ora 10,00, la sediul firmei. Alte informatii la telefon 221909. (1752433)

■ Muncă pentru studenti în Marea Britanie. Vara 1999, 720 £/lună. Data limită - 15 octombrie. Telefon 158291, orele 20.30-22.30. (1752629)

■ Vulcanizator cu experientă în domeniu minim 2 ani. Telefon 125342 sau 092/354287. (2305021)

■ Contracte dansatoare 12 tări. Telefon 050/734240; 094560180.

■ S.C. angajează confectionere cu experientă pentru masini de cusut industriale si masini de surfilat. Telefon 165924. (2305310)

■ SC HILTI Co, prin reprezentanta sa din Iasi, promovează personal calificat pentru lucru în străinătate în următoarele domenii: Platforme de foraj marin în Marea Nordului - ingineri chimisti, petro-chimisti, petrol si gaze, geologi, medici generalisti, ofiteri marină, informaticieni, ciberneticieni, ingineri automatizări, operatori chimisti, sudori, muncitori petrolisti, operatori motoare, scafandri, operatori radio, marinari, asistenti medicali, bucătari, patiseri, cofetari cu experientă; Statii pompare si conducte petrol si gaze Kuweit, E.A.U. - ingineri TCM, ingineri petrol si gaze, ingineri petrochimisti, geologi, operatori chimisti, tinichigii industriali, lăcătusi mecanici, sudori (3 specializări), operatori motoare în petrol si gaze, muncitori petrolisti. Franta - informaticieni cu minimum 4 ani de facultate; Chile - ingineri Masini-Unelte; Brazilia - ingineri industrializarea lemnului. Alte specializări cu studii superioare - ofertare generală la bursa locurilor de muncă din Londra. Relatii suplimentare zilnic, 10.00-16.00, la telefon 032/226724 sau 032/117108.

■ Doresti să faci parte dintr-o companie internatională de prestigiu? Crezi că esti capabil să-ti cîstigi singur existenta? Doresti să-ti pui în valoare capacitatea de comunicare si relatiile personale? Domeniul publicitar este cel în care doresti să faci carieră? Dacă poti răspunde favorabil la toate aceste întrebări, atunci următorul anunt te priveste personal: RADIO CONTACT Iasi, Departamentul Marketing-Publicitate, are la dispozitie 4 posturi vacante de agenti de vînzări spatiu publicitar. Profilul candidatului ideal: bine motivat; excelente abilităti de comunicare; dinamic; student si licentiat; dispus să lucreze pe teren si fără a se uita la ceas. Se oferă salariu atractiv în functie de performantele obtinute. Dosarul de concurs va cuprinde un CV si o scrisoare de motivatie si va fi depus la sediul Radio Contact Iasi din Piata Unirii nr. 2, Hotel Unirea, et. 12, pînă marti, 6 octombrie. Interviurile vor debuta joi, 8 octombrie, ora 10,00.

Cumpărări

■ ACHIZIȚIONĂM SEMINȚE DOVLEAC. TELEFON 068/421610; 068/423207.

■ SC ULENA SRL Bacău - Răcăciuni cumpără semințe FLOAREA SOARELUI, preț 200 $/tonă. Prestări servicii 22 litri ulei dublu rafinat la 100 kg floare. Tel. 034-251240.

■ Brutăria Frontera cu sediul în Brăila, str. Th. Amann nr. 99, achizitionează grîu. Informatii la sediul unitătii sau la tel. 039/618757.

■ Căutăm firme de distributie locală pentru produse parafarmaceutice. Telefon 092503620.

AGENȚIA INTERNAȚIONALĂ BARAN & CO

Oferă contracte de muncă, cu și fără dans, tinerelor, 18-28 de ani, în Elveția, Canada, Austria, Japonia, Mexic, Cipru, Turcia, Liban. Impresariem și rupe de dans profesioniste. Salarizare excepțională. Oferim și cerem seriozitate maximă. Asigurăm coregrafie, costume, cazare. Tel. 01-6663363, 092-241350.

■ NARDO MANNEQUIN - FIRMĂ DE IMPRESARIAT ARTISTIC ROMÂNO-ELVEȚIANĂ selecționează tinere 19-27 ani cu potențial de dansatoare, care vor fi pregătite (se asigură COREGRAFIE, COSTUME, CAZARE) pentru contracte de muncă în OCCIDENT: ELVEȚIA, LICHTENSTEIN, AUSTRIA, CANADA, JAPONIA. OFERIM și CEREM SERRIOZITATE MAXIMĂ!. Tel. 01-250.11.82; 01-250.97.95, 092-72.53.41.

■ SC DUVAL selecționează tinere 18-28 de ani, pentru contracte de dans în ELVEȚIA, TURCIA, AUSTRIA, JAPONIA și CIPRU. Salarizare excepțională. Seriozitate maximă. Asigurăm coregrafie, costume, cazare, salariu. Tel. 01-6376659, 092-706672.

■ S.C. CENTRAL SRL ANGAJEAZĂ CASIER ȘI VÎNZĂTORI CU EXPERIENȚĂ ÎN DOMENIUL PRODUSELOR ALIMENTARE. TELEFON 213615. (2305277)

■ Cumpăr nucă; miez de nucă, miere de albine. Tel. 039/613855; 092/397817; 092/578159.

■ Cumpăr pînze mecanice de 600 mm, minim 100 buc, contactori electrici de la 25A, 250A si diverse electrice; cumpăr motoare electrice de la 1 KW la 100 Kw. Tel. 039/679958.

■ Cumpăr cupoane agricole. Pret maxim. 036/464586 sau 094601189.

■ Garaj tip Somco. Telefon 216060. (2305274)

■ Televizoare cu circuite integrate defecte, cu tub bun. Ofer între 100 si 200 mii lei. Telefon 113380. (1754280)

■ Cupoane agricole, pret avantajos. Relatii la toneta cu lozuri de lîngă Restaurant "Familial", orele 8,00-19,00. (1754054)

■ Cupoane agricole, pret avantajos. Relatii la toneta cu lozuri din fata Florăriei "Decora" din statia de tramvai din Centru, orele 8,00-20,00. Seriozitate. (1753307)

■ Cupoane agricole, pret negociabil, la cantităti mari pret maxim. Seriozitate. Telefon 178418. (1753307)

■ Ambalaj - 1/24, 1/20, 1/1, sticle 1L. Telefon 126048. (1754462)

■ Bicicletă Montaine Byke. Telefon 271963, între orele 8,00-16,00. (1754035)

Licitații

■ Banca Agricolă SA - Sucursala Coordonatoare Iasi vinde prin licitatie publică următoarele bunuri mobile, proprietatea SC C.I.P. Tomesti SA: autocamion SAVIEM - 2 buc, buldozer S 650, tomberon furaje, remorcă auto, bazin tip cisternă, selector seminte, dubită TV, fotolii - 4 buc, calculator, cuier hol, fisete metalice - 2 buc, spalieri - 20 buc. Licitatia va avea loc la sediul SC C.I.P. Tomesti SA, comuna Tomesti, judetul Iasi, în ziua de 25 septembrie 1998, orele 10,00. Plata se face în numerar sau cu CEC. Relatii suplimentare la telefon 215964, respectiv 140143.

■ Primăria comunei Movileni anunță organizarea licitatiei în vederea concesionării iazurilor primăriei. Licitatia va avea loc în data de 12.10.1998, ora 10,00, la sediul Primăriei Movileni. Relatii suplimentare la telefon 297878. (2305153)

■ CONSUMCOOP TÎRGU FRUMOS organizează licitatie publică în fiecare zi de luni, începînd cu data de 5 oct. 1998, ora 11,00, pentru vînzarea Complexului de Alimentatie Publică HANUL TG. FRUMOS (44 locuri cazare, 400 locuri la mese etc.). Relatii la telefon 116094, 710530 sau la sediul CONSUMCOOP Tg. Frumos, judetul Iasi.

■ S.C. MĂDÎRJAC S.A. judetul Iasi vinde prin licitatie publică următoarele utilaje: plug P.P.3; disc G.D. 3,2. Licitatia va avea loc în ziua de 1.10.1998, ora 11,00, la sediul Primăriei Mădîrjac, judetul Iasi. Relatii suplimentare la Primăria Mădîrjac, telefon 1. (1752637)

NU STA DEOPARTE DACĂ VREI SĂ AI PARTE!
CONECTEAZĂ-TE ACUM gratuit
MOTOROLA
RO Connex GSM
OK
MENU
1
2 ABC
3 DEF
4 GHI
5 JKL
6 MNO
7 PQRS
8 TUV
9 WXYZ
0 +
#
CONNEX
CONNEX GSM SMART
AI PARTE DE RATE, AI PARTE DE TOATE!

Vrei să ai parte de calitatea CONNEX GSM? Acum nu mai trebuie să pui nimic deoparte! Prin sistemul de plată în rate CONNEX SMART poți avea un Motorola d520, model 1998! Plătind numai 89$ avans și 21$ pe lună timp de 6 luni! Și, mai mult, când o să fie vorba de vacanță, distracție și celelalte lucruri pe care ți le dorești, nu va trebui să stai deoparte! Bucură-te de calitatea CONNEX GSM!

* Prețurile nu includ T.V.A.

SISTEM DE PLATĂ ÎN RATE A TELEFONULUI

MEDITAȚII

■ MATEMATICA, PENTRU ADMITEREA LA FACULTATE. PROGRAM SPECIAL DE PREGĂTIRE. RELATII LA TELEFON 151490, DUPĂ ORELE 20,00 - ADRIAN.

■ Matematică, pentru examen capacitate, bacalaureat, admitere în facultate, olimpiade. Preț 35.000 - 50.000 ședinta. Mă deplasez si la domiciliul elevului. Profesor, dublu licentiat, fost component al lotului olimpic, cu experientă. Telefon 219885. (1753475)

■ Profesoară, meditez istorie pentru examenul de capacitate si pentru bacalaureat. Relatii la telefon 094/878951, numai între orele 10.00-13.00.

■ Italiană si engleză. Student cu experientă si răbdare, telefon 151490, între orele 18,00-19,00. Mihai.

■ **Student, anul III la ISE, acord meditatii la economie, în vederea admiterii la facultate. Telefon 153419.**

■ **STUDENT, ACORD MEDITATII LA MATEMATICĂ PENTRU ADMITEREA ÎN LICEU. TELEFON 153419.**

■ Filosofie, logică, pentru o pregătire temeinică în vederea bacalaureatului si a admiterii. Telefon 159870. (1754495)

■ Absolventă limba engleză. Meditatii nivel de liceu, zona Podu Ros. Telefon 139863. (2305419)

■ Profesor cu experientă, gradul I, meditez avantajos filosofie, economie, psihologie, admitere. Garantez reusită în functie de capacităti. Telefon 163652, după orele 18,00.

■ Profesoara, meditez avantajos si eficient limba română, orice nivel. Garantez satisfactie. Telefon 142406. (2305288)

■ Pregătire temeinică si seriozitate maximă, la matematică, la toate nivelele. Asistent universitar. Telefon 156726.

■ Profesoară de limba română, meditez elevi din clasele V-VIII pentru examen de capacitate si pentru bacalaureat. Telefon 139787. (2305253)

■ Profesoară, meditez matematică, orice nivel. Telefon 272513. (2305251)

■ Meditez matematică, clasele V-VIII. Telefon 259537.

■ Profesor matematică liceu, meditez, orice nivel. Telefon 136234 (Podu Ros). (2305403)

■ Profesor cu experientă si rezultate deosebite, meditez fizică, orice nivel. Telefon 139508. (2305406)

■ Limba si literatura română, clasele V-XII. Limba engleză pentru prescolari/scolari, orice nivel. Profesoară, telefon 139027 (orele 20,00-22,00). (2305415)

■ Engleză, franceză, limba română, orice nivel, pret avantajos. Telefon 146036. (1754383)

■ Matematică, cl. V-XII, 7.500/h, testare lunară gratuită. Cer seriozitate. Telefon 176351. (1754373)

■ Limba engleză, începători, mediu cu posibilitatea ulterioară de meditatii prin corespondentă cu profesori din US. Telefon 175594, după orele 18,00. (1754371)

■ Profesoară, meditez fizică, chimie (bacalaureat, admitere), matematică (cl. V-VIII). 15.000 lei/h. Telefon136581.

■ Fizică bacalaureat si admitere, profesor. Telefon 253012, după orele 19,00. (2305058)

■ Studentă, prepar engleza, franceza si execut traduceri la domiciliu. Telefon 143582. (1754366)

■ Absolventă, meditatii engleză. Traduceri engleză si franceză. Telefon 216930 (după ora 17,00). (5601904)

■ Profesoară matematică, pregătesc copii pentru admitere liceu, facultate, orice nivel. Relatii la telefon 122314 - pentru Carmen (14,00 - 21,00). (1754460)

■ Engleză - curs intensiv individual, performantă în 25-30 sedinte. Util si pentru bacalaureat. Telefon 124558.

■ Doriti ca matematica să nu fie o problemă, să stiti mai mult si mai bine? Studentă, acord meditatii cl. V-XII. Telefon 143839. (1754289)

■ Engleză si spaniolă pentru admitere, student la Litere. Telefon 259352. (1752150)

■ Studentă, acord meditatii matematică, orice nivel. Reusită garantată. Telefon 233408. (1752187)

AGENDA AUTO

PIESE AUTO IMPORT

Oferta săptămînii

Ulei motor
CASTROL - TXT 5W40
pentru perioada de garanție
la toate autoturismele DAEWOO

CASTROL
BOSCH
MICHELIN
DUNLOP
GOODYEAR
SACHS

INFOTEC SRL - Str. Împăcării nr. 35, bl. 919 ☎ 221405, 226898; luni - vineri 9,00 - 18,00; sîmbătă 9,00 - 14,00

SIX SRL - vopsele STANDOX
Străpungere Ștefan cel Mare nr. 3, ☎ 117557
luni - vineri 9,00 - 18,00; sîmbătă 9,00 - 12,00

RUEDAS
PIESE AUTO IMPORT
Dealer BOSCH, MONROE
DAEWOO - consumabile
Iași, str. Armeană 5,
tel: 032/213657, fax: 032/112239

[illegible] 10%

[illegible] GARANTIE PE VIATA!
SIST[illegible] ALARMA
[illegible] GO - SUA
[illegible] BRIZE
5%
Păcurari 92 (incinta Transmixt) ☎ 259.690

AUTO RICAMBI
• Importator piese auto
luni - vineri: 9,00 - 18,00
sîmbătă: 9,00 - 14,00
IAȘI, Piața CUG (magazin), ☎/FAX 225151
Bacău, str. 9 Mai nr. 29, ☎ 034 / 170819
Suceava, str. Simion Florea, ☎ 030 / 216416

BOGE · QH · febi bilstein · ÆNGINE PARTS · GLASER · GLO · Lipmesa · ARAL

Amortizoare, arcuri, bucșe
SC VIBOL SRL
luni-vineri: 9.00-18.00,
sîmbătă: 9.00-14.00
IAȘI, str. Uzinei 32, tel./fax: 032-115.830
BACĂU, cartier TIC-TAC, tel. 034/110.829
mobil 094/514.700
Livrare în 48 ore

Lipmesa Amortizoare

Transport marfă FORD CARGO 5t
mobil 094/514.701

Motor PIESE AUTO
Toată gama de piese și accesorii auto.
Piese auto import din stoc și la comandă.
OFERTA SĂPTĂMÎNII:
Ulei LIQUI MOLY - 80.000 lei/5 l (TVA inclus) (Dacia, Oltcit)
Plăcuțe frînă CIELO - 130.000 lei (TVA inclus)
Program zilnic: 8.00 - 18.00
sîmbătă: 8.00-13.00
Str. Armeană nr. 22; ☎ 211128, Tel./fax: 210981

SC SANDU ET Co TORO SNC
Piese auto IMPORT
- segmenți GOETZE, MAHLE
(YW - AUDI, VOLVO, RENAULT, MERCEDES)
- pivoți, capete bară, plăcuțe frînă
- curele distribuție, ventilator
- filtre (aer, benzină, ulei, motorină)

Primim comenzi. Prețuri ce sfidează concurența.
luni - vineri: 8.30 - 18.00 sîmbătă: 8.30 - 14.00
Bd. Tudor Vladimirescu 303 (Podu de Fier)
tel: 092.319.078

STOP
Aici se vând produse
POLICOLOR
EN GROS
impar auto iasi Tel: 032/219470, 142680
impar auto bacau Tel: 034/135121, 117310

AMRS
• Amortizoare
SACHS
luni - vineri 9,00 - 19,00
sîmbătă 9,00-14,00
Str. Păcurari nr. 78
☎ 032/214150

INTERNATIONAL COMPLEX SERVICE
Dealer DAEWOO
va oferă:
autoturisme DAEWOO, piese de schimb, accesorii auto, carburanti, lubrifianti, consignatie autoturisme:
• reparații în garanție si postgaranție, întretineri periodice pentru DAEWOO si OLTCIT
• *INSPECȚII TEHNICE PERIODICE PENTRU TOATE TIPURILE DE AUTOTURISME*
Calea Chișinăului nr. 45, tel. 137620, fax: 233296

MOLDO INTERTOUR
TRANSPORT
MARFĂ *și* PERSOANE
intern și internațional
RAPID și AVANTAJOS!
Tel./fax: 032-211.732, 211.730

SC GRĂDINARIU IMP. EXP. SRL

Splaiul Independenței (Tîrgul de mașini)
Benzinării
MIHAI BRAVU
Penes Curcanul
Calea Vitan

IMPORTATOR DIRECT
GERMANIA ȘI UNGARIA
Vinde en gross și en detail piese pentru:
IFA, ROBUR, LIAZ, BARKAS, WARTBURG, TRABANT
Tel.:01-3234027; 01-6391307, Fax: 01-2222164
Mobil: 094-561.803

TOFAN GRUP
luni - vineri 8,00 - 16,00
Șos. Păcurari nr. 92
în incinta TRANSMIXT SA (AUTOBAZA 2)
☎ 032/154.343

S.C. GIRUS vă oferă:
OXIGEN
îmbuteliat în tuburi
Prețuri sen[illegible]
reduceri *10-20%* comenzi mari [illegible]
transport asigurat

anvelope autocamioane
Taurus
Member of Michelin Group

3 ANI
garanție
[illegible] iasi
[illegible] Fax 142680
[illegible] auto bacau
[illegible] 35121 Fax 117310
[illegible] colaborare cu
[illegible] COM SA Iași
Calitate la prețuri accesibile !

☎ TELEFOANE UTILE

☎ SALVARE: 961
☎ POMPIERI: 981
Pascani: 981, 761774
☎ POLITIE:
Inspectoratul Judetean Centrala 140720; Dispecerat 146666; Municipiu Centrala 140020 Dispecerat 146840/955 Ofițer de serviciu 146850; Serviciul Circulație - 140070.
☎ SERVICII MEDICALE MOBILE CORPO-SAN (asistentă medicală non-stop de urgentă la domiciliu): 113130
☎ PROTECȚIA MUNCII.: 116139
☎ ASOCIAȚIA ROMÂNĂ ANTI-SIDA, HOTLINE SIDA: 210024
☎ AGENȚIA C.F.R.: 147673
☎ INFORMATII GARĂ: 146333
☎ AUTOGARĂ: 146587
☎ TAXICOM, dispecerat: 953, 146593
☎ GO-TAXI, dispecerat: 279444
☎ TAXI ROMARIS, dispecerat: 215555, 222222
☎ TAXI LYON TRANZ, dispecerat: 214214
☎ AGENTIA TAROM: 115239
☎ INFORMATII AEROPORT: 174058;271590
☎ STATII PECO: Bas Ceaus - 176865; Aurel Vlaicu - 175872; Bucium - 132891; Crisan - 112182; Păcurari - 164142; Sărărie - 147480.
☎ A.C.R. - informații utile: 112345, 130177.
☎ DISPECERATE: R.A. Gaz-Metan - 928; 141737; R.A. Apă-Canal - 214271 (centrala - 215410; robot - 219227); Renel - 147070, deranjamente - 929; Termoficare - 141956; R.A. Locuința - 112434; Telefoane - Deranjamente - 921;
☎ GARDA FINANCIARĂ: 114065, 12427.
☎ ADMINISTRAȚIA FINANCIARĂ: 143030
☎ TRIBUNAL: 146300
☎ PROCURATURĂ: 212566
☎ CAMERA DE COMERT: 117757
☎ CENTRUL MILITAR JUDEȚEAN: 146370
☎ STATUL MAJOR JUDETEAN DE APĂRARE CIVILĂ: 214470
☎ HOTELURI: Moldova - 142225; Traian - 143330; Unirea - 142110; Continental - 114320; Sport - 232800; Orizont - 112700
☎ POLICLINICA CU PLATĂ: triaj informații - 117244
☎ OFICIUL JUDEȚEAN PENTRU PROTECTIA CONSUMATORILOR: 145392.
☎ AGENȚIA DE PROTECTIA MEDIULUI: 214357
☎ LABORATOR ANALIZE "PRO FAMILIA": 230431
☎ FUNDATIA PENTRU PROTECȚIA ANIMALELOR "SALVANIM" - anunturi pierderi/găsiri animale: 212184
☎ INSPECTORATUL DE SĂNĂTATE PUBLICĂ: 210910
☎ Vama Nicolina - 142817
☎ Punct-vamal Of. Postal 13 - 113093
☎ Directia Regională Vamală Iasi - 127779; 130154

AGENDA BENZINĂRII

NOU!
SUCURSALA "PECO" IAȘI ANUNȚĂ DESCHIDEREA UNEI **NOI STAȚII PECO** ȘI A UNUI **MAGAZIN PIESE AUTO**!
Str. Mitropolit Varlaam nr. 6 (lîngă Piața Nicolina)
Program: zilnic 8.00 - 20.00
duminica 8.00 - 14.00
Telefon 142.780 / 50
PREȚURI PROMOȚIONALE!
VĂ AȘTEPTĂM!
PECO IAȘI - PRIETENUL MAȘINII TALE

CASA *comercializează prin benzinăria din șoseaua Iași-Ciurea:*
○ benzină PREMIUM ○ motorină
○ uleiuri: motor, transmisie, amestec ptr. motoare în 2 timpi
○ apă distilată, lichid de frînă, lichid antigel
Program: 7^{00}-21^{00} ☎ 123500 int. 508

COMPETROL
Vă oferă produse "PETROBRAZI" prin benzinăriile:
• Podul de Piatră (Splai Bahlui) ☎ /fax: 032/112240
• Șos. Păcurari
• B-dul N. Iorga

☎ TELEFOANE UTILE: FARMACII

FARMACIA MELISSA - MONTERO, PODU ROȘ
Str. Nicolina nr. 2, bl. C7, telefon: 234099
zilnic 8.00 - 20.00, sîmbătă și duminică: 8.00 - 18.00
Comercializează:
- medicamente indigene și import
- gama de vaccinuri produse de Institutul Cantacuzino Iași și București
- tehnică medicală
- produse pentru hrana și îngrijirea copilului
- produse parafarmaceutice

• FARMACIA SF. LAZĂR
zilnic : 8.00 - 20.00
sîmbăta : 8.00 - 14.00
duminica : 8.00 - 14.00
☎ 230.153

• ANDA FARM
Sos. Păcurari, bl. 474
zilnic : 8.00 - 20.00
sîmbăta : 8.00 - 16.00
duminica : 9.00 - 13.00
☎ 252.254

• ALSOC - FARMAVITA
Sf. Andrei 4
(lîngă Biserica Sf. Andrei)
zilnic: 9.00-19.00
sîmbăta: 9.00-14.00
duminica: 9.00-14.00
☎ 112043

• A.T.I.- PULS
Sos. Natională 194, bl. D
zilnic : 8.00 - 20.30
sîmbăta :8.00 - 20.00
duminica : 9.00 - 18.00
☎ 233.242, 233.223

• AVICENNA
Str. Stefan cel Mare nr. 10, bl. B2, sc. B
zilnic : 9.00 - 21.00
sîmbăta :9.00 - 14.00
duminica : închis
☎ 213.047

• BABY FARM
Str. V. Lupu 70-74
zilnic : 8.00 - 20.00
duminică: 9.00 - 13.00
☎ 271.357

• BEST FLORA
Str. Vasile Lupu 108
zilnic: 8.00 - 20.00
duminica: 8.00 - 14.00
☎ 271.962

• CARA
Bd. T. Vladimirescu, cămin T17
zilnic: 8.00 - 20.30
sîmbătă: 8.00 - 19.00
duminica: 8.00 - 13.00
☎ 172.598

• EUROPHARM
[illegible]
zilnic [illegible] - 20.00
sîmbăta : 8.00 - 14.00
duminică: 8.00 -14.00
☎ 224.109

• FARMACIA 4
[illegible] Stefan cel Mare 3
zilnic : 7.30 - 19.30
sîmbăta : 8.30 - 13.30
☎ 142.920

• FARMACIA GHIȚUN
Str. Cuza Vodă 27
zilnic : 7.00 - 20.30
sîmbăta : 8.00 - 15.00
☎ 147.077, 231.876

• FARMA LIV
Str. Nicolina nr. 11, bl. A5
zilnic: 8.00 - 20.00
sîmbăta: 8.00 - 20.00
duminica: 8.00 - 14.00
☎ 231.197

• GABRIELA FARM
Str. Păcurari, bl. 582
zilnic: 8.00 - 20.00
sîmbăta: 8.00 - 14.00
duminica: 8.00 - 14.00
☎ 140.616, 122.827

• GABRIELA FARM
Str. Gavril Muzicescu nr.6
(lîngă Telefoane)
zilnic: 8.00 - 20.00
sîmbăta: 8.00 - 14.00
duminica: 8.00 - 14.00
☎ 216.507

• IRIS PHYTOPHARMA
Bd. Copou nr. 3
luni-vineri : 7.15 - 20.00
sîmbăta : 9.00 - 18.00
duminică: 9.00 -18.00
☎ 219.296

• FARMACIA PROFARM
str. Carpati nr. 17
(lîngă Posta din Nicolina)
zilnic: 8.00 - 20.00
duminică: 8.00 - 13.00
☎/fax 224.952

• REMEDIA
Str. Gării 30
zilnic : 7.30 - 20.00
sîmbăta : 8.00 - 14.00
duminica : 8.00 - 14.00
☎ 146.325

• SALVIA
Cuza Vodă 1
zilnic : 7.30 - 20.30
duminică : 8.30 - 14.00
☎ 210.340

• SEMIS
Str. Străpungere Silvestru 7
zilnic : 8.00 - 20.00
duminică: 8.00 - 14.00
☎ 210.542

• SUPER-COPOU
Complex Super-Copou
Str. Oastei nr. 48
Program NON STOP
☎/Fax: 116.722

• TAIFARM 93
Str. Dimineții, bl. T74
(Frumoasa)
zilnic: 8.00 - 20.00
sîmbăta: 9.00 - 13.00
duminica: 9.00 - 13.00
☎ /FAX 216.138

• TEOFARM
Bd. Tutora 2 (Calea Chișinăului 2)
zilnic : 8.00 - 20.00
duminică: închis
☎ 231.118

• TEHNIS M.K.S.
str. Vasile Lupu nr. 17
(intersecția Bucsinescu)
luni-sîmbătă: 8.00 - 20.00
duminică: 9.00 - 17.00
☎ 272.180

• TERRA FARM
Farmacie cu gardă de noapte
Str. Carpați nr. 2, bl. 908, parter
Nicolina 2 (după Pasarelă - statie autobuz 28)

• FARMACIA UNIVERSITARĂ
Bd. Independentei
Facultatea de Farmacie
U.M.F. parter (Rotonda)
zilnic: 7.30 - 18.00
sîmbătă: închis
☎ 116.104 int. 33

• FARMACIA NR. 1
B-dul Dacia nr. 32
zilnic: 8.00 - 16.00
sîmbăta: închis
☎ 153.498

• FARMACIA NR. 2
Piata Unirii 3
zilnic: 7.00 - 20.00 - 7.00
sîmbăta: program permanent
duminica: program permanent
Farmacie cu gardă
☎ 116.029

• FARMACIA NR. 7
Str. Socola 9, bl. E.1
zilnic: 7.00 - 20.00
sîmbăta: 8.00 - 14.00
☎ 132.293

• FARMACIA NR. 9
Str. Sălciilor, bl. 828 Nicolina II
zilnic: 7.00 - 20.00
sîmbăta: 8.00 - 14.00
☎ 122.782

• FARMACIA NR. 11
Str. Vasile Lupu 160, bl. G.3
zilnic: 7.00 - 20.00
sîmbăta: 8.00 - 14.00
☎ 175.457

• FARMACIA NR. 15
Bd. Independentei 23
zilnic: 7.00 - 20.00
sîmbăta: 8.00 - 14.00
☎ 116.408

• FARMACIA NR. 50
Str. Vasile Lupu 8, bloc D.3
zilnic: 7.00 - 20.00
sîmbata: 8.00 - 14.00
☎ 172.867

• FARMACIA NR. 86
Str. Măgurii 4, Nicolina II
zilnic: 7.00 - 20.00
sîmbăta: 8.00 - 14.00
☎ 122.459

• FARMACIA NR. 14 PAȘCANI
Str. Stefan cel Mare nr.118, bl. A4
zilnic: 8.00 - 20.00
sîmbăta: 8.00 - 13.00
duminică: 8.00 - 13.00
☎ 164.059

• POGRANA SRL
STOMATOLOGIE; TEHNICĂ MEDICALĂ
str. Piata Voievozilor nr. 19
Alexandru cel Bun
(vis-a-vis de cinema Dacia)
Program: 9.00 -17.00
☎ 156.322, 092-700.514, 092-358.552

• HELICOFARM
str. Silvestru nr. 32
Program: 8.00 -21.00
☎ 116731

MATER OPTICA - cel mai modern centru de oftalmologie și optică medicală din România

• Consultații oftalmologice și optică medicală la nivel european
• Prescripții lentile de contact
• Măsurarea presiunii intraoculare cu aplanotonometru elvețian HAAG-STREIT

Bd. Independenței nr. 10
tel. 214072

Medici care asigură consultații:
Prof. dr. S. BUIUC
Medic primar dr. G. BEȘCHEA
Medic primar dr. G. DIMITRIU
Medic primar dr. G. MACOVEI
Medic specialist dr. C. ANDRON
Medic specialist dr. M. BREDETEAN
Medic specialist dr. M. DOGARU
Medic specialist dr. D. PETRARU
Medic specialist dr. G. TODOSI

SERVICII MEDICALE

• MEDICAL TEST
LABORATOR ANALIZE MEDICALE
(peste 200 tipuri de analize cu aparatură și reactivi import: SUA, Germania, Franta etc.)
-hematologie, biochimie, imunologie, parazitologie, microbiologie, din care MARKERI TUMORALI, ENDOCRINI, INFECȚIOȘI, RISC CORONARIAN etc. zilnic:7.00-19.00
Bd.N.Iorga 6, bl. 903A
(vis-à-vis de Gara Nicolina)
☎ 230774

• PRIMA
Cabinete medicale
• **STOMATOLOGIE** - Dr. Vasile Crivoi
Tehnicieni: Nicolae Niculescu, Sorin Ruxandra
• **MEDICINĂ GENERALĂ**
Dr. Petre Crivoi - medic de familie
- EKG computerizat Microsoft
- Glicemie instant
Str. Ciurchi 109
☎ 175.380

ASTĂZI NOI SUNTEM DE GARDĂ!

• Cabinet de oftalmologie și optică medicală
SC MEDOPTICA SRL str. Arcu nr. 1, bl. TAROM, sc. A (la ieșirea din Cinema "Victoria")
- Consultații, tratamente oftalmologice și optică medicală
- Prescripții lentile de contact CIBA - Vision (inclusiv lentile de contact estetice)
Medici care asigură consultatii:
Dr. Anghel Kreolla
Dr. Pepelea Lucia
Dr. Scînteie Mira
Dr. Romanescu Carmen
Dr. Tarasi Carmen
Dr. Dimofte Doina
Dr. Rusu Valeriu
Dr. Constantin Cătălin
Program:
luni - vineri: 9.00 - 19.00
sîmbătă: 10.00 - 14.00
Pentru programări și informații sunați la ☎ 225423

• PRO FAMILIA
Laborator analize medicale
efectuează orice investigație de laborator, executate de profesori universitari
Str. Tutora 11C, sc. D
Program: zilnic: 7.00-18.00
sîmbăta și duminica: 9.00-11.00
☎230.431

• POLICLINICA "PROFESMED"
str. VASILE CONTA nr. 18 (vizavi de policlinica Municipală, Piața Sf. Spiridon)
CONSULTAȚII ȘI TRATAMENTE ÎN TOATE SPECIALITĂȚILE
Se efectuează și: **ANALIZE DE LABORATOR** cu aparatură și reactivi din import; **CHIURETAJE** - metoda modernă prin aspirație; **ECOGRAFII; ACUPUNCTURĂ** în afectiuni neurologice; **TRATAMENTE BIONICE** în afectiuni dermatologice, osoase, neurologice; **TRATAREA** obezității, impotenței sexuale, infertilității, tulburărilor de creștere.
Medicii Policlinicii sunt nume sonore ale medicinii iesene, în majoritate profesori universitari. Preturile percepute pentru consultații și analize sunt cele mai reduse.
☎ 213 226

• CENTRUL MEDICAL "IRIS"
Ecograf Doppler color computerizat
Ecografie generală și pe specialități
Consultații:
• obstetrică - ginecologie
• cardiologie
• urologie
• dermatologie
• psihiatrie
• afecțiuni pulmonare
• medicină generală
Acupunctură
Bd. Copou 38, bl. A4, sc. A, (vis-a-vis de Grădina Copou)
☎ 213793,
orele zilnic: 8.00-20.00
sîmbătă: 8.00 - 14.00

• CONSULTAȚII ȘI ECOGRAFII OBSTETRICĂ - GINECOLOGIE
Dr. Ivona Lupașcu - medic primar
Luni, marți, miercuri și joi orele: 14.00 - 16.00
Ecograf Doppler color computerizat
Centrul Medical IRIS
Bd. Copou 38, bl. A4, sc. A, (vis-a-vis de Grădina Copou)
☎ **213793, orele 8.00-20.00**

• Dr. JURCĂ Liliana - medic primar
Ecografie abdominală, arterială, venoasă, tiroidiană, oftalmologică, testiculară, a prostatei, pentru formațiuni la nivelul pielii, monitorizare transplant renal.
Ecograf Doppler color computerizat
Medicina de familie
Acupunctura
Cabinet medical IRIS
Bd. Copou 38, bl. A4, sc. A, ap. 1
☎ 213793

• Dr. M.E. BERLESCU
medic primar psihiatru
Consultații și terapii biologice și psihoterapice complexe în:
- afectiuni psihice adulți
- tulburări relaționale familiale
- stări reactive și de neadaptare
Centrul medical "IRIS"
Bd. Copou 38, bl. A4, sc. A, ap. 1
☎213.793

• Dr. D. CABA
medic primar urolog
Consultații urologice
Ecografia aparatului renal
Centrul medical "IRIS"
Bd. Copou 38, bl. A4, sc. A, ap. 1
Program: luni: 15.00-17.00
joi: 11.00-13.00
Programări între orele 12.00-18.00 la ☎**213.793**

• Dr. Bădescu Cristian
medic primar radiologie și imagistică medicală
Efectuez examinare ecografică a abdomenului, articulațiilor, părților moi și piele pt precizarea diagnostică.
Centrul medical "IRIS"
Bd. Copou 38, bl. A4, sc. A, ap. 1
Program: luni: 12.00-14.00
mirecuri: 12.00-14.00
vineri: 13.00-14.00
sîmbătă: 9.00-10.00
Programare zilnic ☎**213.793**

• CABINET PARTICULAR DE OBSTETRICĂ ȘI GINECOLOGIE *"ECHOMED"*
■ **ECHOGRAFII:**
diagnostic de sarcină, depistarea sexului fetal, afecțiuni ale sînului, abdomino-pelvine.
■ **Chiuretaje uterine** pentru întreruperea cursului sarcinii și control post-chiuretaj
■ **Tratamente pentru sterilitate** (feminină și masculină)
■ **Teste** pentru sarcină (3 min.)
■ **Contracepție** orală și montări sterilete
■ **Colposcopii.**
■ **Cauterizări** - biopsii uterine și de col.
Consultații asigurate de profesori universitari și medici specialiști de înaltă competență profesională.
Șos. Păcurari nr. 4, corp anexă la bl.590A (vis-a-vis de Oficiul PTTR)
☎**251927 (fax) ; 018-613.388**
PROGRAM:
Luni-Vineri:9.00-18.00
Sîmbătă: 9.00-14.00
Duminică: 12.30-14.30

• Servicii medicale mobile CORPO SAN
- consultații medicale adulți și copii, la domiciliul pacientului, în regim de maximă urgentă;
- asigură electrocardiograme la domiciliul bolnavului cu aparatură medicală performantă;
- echipajul medical poate fi apelat direct la telefonul mobil 092.376.370;
Apelați *NON STOP* **CORPO SAN,**
tel.mobil 092.376.370
☎**113130**
Sănătatea este bunul nostru cel mai de preț!

• CABINET STOMATOLOGIC DENTAPRO
DR. LUCIAN TEOFĂNESCU
Str. Rafael 4 (Sărărie, vizavi de Lic. Economic 1):
- consultații **GRATUITE**;
- refacerea zîmbetului plăcut cu materiale cu aspect identic cu dinții naturali;
- nopți liniștite, fără grija durerilor de dinți.
Programează-te ACUM la:
☎ 115521

• POLICLINICILE "MEDISAN"
■ **MEDISAN 2:**
Balneologie, boli interne, cardiologie, chirurgie, dermatologie, homeopatie, medicină generală, neurologie, obstetrică - ginecologie, O.R.L., psihiatrie, psihologie, reumatologie, urologie, fizioterapie, endocrinologie, hematologie
■ **LABORATOR ANALIZE MEDICALE** (mai ales boli parazitare din sînge, secreții și fecale)
■ **Consultații asistate psihoenergetică, diagnoză și clarviziune cu Valentina Gîrlea.**
■ Dermatochirurgie, scoaterea definitivă a firelor de păr de pe față.
■ Tratamente diverse, terapii alternative, homeopatie, bioenergie, tehnica REIKI, presopunctura, reflexoterapie.
Str. Sf. Lazăr 49, et 2
(Tipografia Dosoftei)
zilnic: 9.00 - 18.00
sîmbătă: 8.00 -13.00
☎ **232753, 114274**

• CABINET DE ALERGOLOGIE
Dr. Victoria Maxim
Medic primar pediatru și specialist alergolog, copii și adulți
Ofer consultatii, testări cutanate, tratament.
Piata Voevozilor 13, bloc 3 (Cinema Dacia) în studio FOTO
Marti, Joi: 14.00 - 17.00
Sîmbătă: 9.00 - 11.30
☎ **138594, 136172, 131525**

• SOCIETATEA MEDICALĂ "MARIA MAGDALENA"
(înființată în 1992)
Aleea Mușatini nr. 4
funcționează cu:
CABINET BOLI INTERNE ȘI ELECTROCARDIOGRAFIE
(cu specialist din Policlinică)
CABINET TRATAMENTE
(injecții intramusculare, intravenoase, perfuzii, aerosoloterapie, infiltrații și anestezii locale, electropunctură, magnetoterapie, presopunctură, masaj electric recuperator, kineziterapie, pansamente)
CABINET DE ANESTEZIE, autorizat de Ministerul Sănătății cu practică numai în unități sanitare, dotate cu aparatură verificată și cadru mediu și specialist care a lucrat numai în clinici universitare
CU AMBULANȚA UNITĂȚII se fac consultații și tratamente de urgentă la domiciliu precum și internarea cazurilor deosebite
EVITAȚI SPITALIZAREA tratîndu-vă în familie!
☎ **251044, 135209**

• CABINET OFTALMOLOGIC
DR. EMILIA DARABĂ,
medic primar oftalmolog
- Consultații și tratamente oftalmologice
- Prescripții ochelari și lentile de contact
Program: luni,miercuri, vineri: 14.30-16.30
Sediu: str. Petru Rareș 14, parter, sc. E, colț cu str. Arcu (lîngă sediul Telecable, vis-a-vis de mag. "Bing-Bang")
Relații și programări la
☎ **213536, 226028**

• MEDICAL CENTER - *MICROCLINICĂ DE LUX "THEMIS-ART" Iași*
La jumătate din prețurile pieței medicale românești
***Terapie laser** fără suferință și durere!*
GINECOLOGIE ȘI OBSTATRICĂ: consultații, tratamente (LASER), echografii ginecologice și abdominale, întreruperi de sarcină la cerere (prin metoda aspirație sau metoda instrumentală), sterilități terapie BIONICĂ!), diatermocauterizări, alte intervenții de specialitate, monitorizare postoperatorie (aparatură ultramodernă), stationar cu paturi, consultații gravide (DOPPLER - determinarea sexului fetal etc.)
RECUPERARE NEUROMOTORIE, FIZIOTERAPIE (LASER) ȘI MEDICINĂ GENERALĂ: boli reumatismale, traumatisme osteoarticulare, neurologice etc.
SALĂ DE GIMNASTICĂ (aparatură de ultimă generație): pentru recuperare medicală și întreținere.
- Profesori universitari și medici specialiști de înaltă competentă profesională.
str. Luca Arbore 10A, bl. 404, parter
NON STOP! programări
☎/fax: 250929, ☎ 163804

• S.E.C.S. CABINET DE PLANIFICARE FAMILIALĂ
• Counseling în contracepție
• Consultații sexologie, endocrinologie, și ginecologie
• Contraceptive moderne de ultimă generație
• Teste de sarcină
• Contraceptii de urgență
Program:
luni - vineri: 15.00-19.00
Str. Oastei 2, (incinta Dispensarului Copou, vis-a vis de Lic. "G. Ibrăileanu")
☎ **272996**
HOT - LINE 092389103
zilnic: 20.00-22.00

• STEREOPSIS
Centrul de îngrijire oftalmologică
Asigură prin cadre didactice universitare, medici cu experiență în clinici occidentale:
• consultații și tratamente oftalmologice pentru copii și adulți
• diagnosticul precoce, tratamentul și urmărirea strabismului
• urgențe oftalmologice
• prescriere de ochelari și lentile de contact
PROGRAMĂRI :
Prof. dr. Petre P. Vancea
☎ **133243**
Asist. univ. dr. Camelia Bogdănici
☎ **210892**
Str. Cloșca 8, parter, (Centrul Comercial Ștefan cel Mare, vis-a-vis de ASIROM)
☎ **116651, 210892 (pentru urgențe - 092.507913)**

• Cabinetul MEDICINĂ ALTERNATIVĂ
Bl.TAROM,sc.A - Tel. 225423
■ ***Dr.Beatrice LUCACHE***
• medic primar în medicină generală • acupunctor specializat în Asia: • diagnoză naturistă și alopată • acupunctură
• laseroterapie • maxibustie
• electroacupunctura • masaj
• electronografie
☎ **214177, 225423**

ÎNSCRIERI PENTRU MEDIC DE FAMILIE

• CABINET MEDICINĂ GENERALĂ ADULȚI ȘI PEDIATRIE
• CABINET ACUPUNCTURĂ
Dr. BOȚU MAGDALENA
• Consultații medicină generală adulți și pediatrie
• Diagnostic și tratament acupunctură: boli ale aparatului locomotor, cardiovascular, respirator, digestiv, urinar, boli ginecologice și neuropsihiatrice
VĂ OFERIM SERVICIILE DE MEDIC DE FAMILIE
Str. T. Vladimirescu nr. 31, bl. 333, sc. C, ap. 1 - parter (stația Pădurii)
☎ **118189 (cabinet) - 16^{30}-19^{30}**
☎ **113481 (domiciliu)**

• LABORATOR OPTICĂ-MEDICALĂ CRISTAL OPTIC SRL
Policlinica CFR - parter Iași
optician Titiana Cozma
execută ochelari vedere conform prescripției medicale în regim de urgentă cu lentile Zeiss, rame import și indigene la prețuri minime.
luni-vineri: 9,00-17,00
☎**116.142**

• MEDIC PRIMAR PEDIATRU
Doctor în Științe Medicale
CONSTANTIN AILIOAIE
Ofer **permanent consultații** la domiciliul copilului și adolescentului sau la cabinetul meu particular cu **cele mai moderne strategii de tratament.**
Tratăm cu **LOW-LEVEL-LASER** și la domiciliul pacientului **afecțiuni virale** (gripe, bronșiolite, traheobronșite, herpes, stomatite, afte bucale), **ORL** (otite, rinite, rinofaringite, sinuzite), **dermatologice** (fisuri ale buzelor, plăgi vechi, traunmatisme musculare și articulare recente, acnee juvenilă), **neuroastenii**.
☎**094-507798 (URGENȚE), 251.117**

• MEDIRO (servicii medicale)
Asigurăm asistență medicală de specialitate în:
• **MEDICINĂ INTERNĂ, CARDIOLOGIE, NEUROLOGIE, PEDIATRIE, DERMATOLOGIE;**
• **ANALIZE LABORATOR (Biochimie, Hematologie);**
• **ECHOGRAFIE, ELECTROCARDIOGRAME;**
• **Tratamente diverse (injecții intramusculare, intravenoase, infiltrații, perfuzii etc);**
■ **LOGOPEDIE** - Tratament în Tulburări de vorbire la copii și adulți (congenitale, pastraumatice, după accidente ischemice)
■ **DERMO-COSMETOLOGIE**
ASISTENȚĂ PEDIATRICĂ pe bază de ABONAMENT (3 luni, 6 luni, 12 luni)
Asistența medicală este acordată de cadre didactice universitare și medici primari de înaltă competență profesională.
Bd. Alexandru cel Bun nr. 4, bl. 1205C-parter (în apropierea Podului dintre cartierele Mircea cel Bătrîn și Al. cel Bun)
Program: zilnic 9.00-19.00
☎ **259.111**

• Consultații și ecografii obstetrică - ginecologie
Dr. MIRCEA ONOFRIESCU
medic primar obstetrică-ginecologie
ECHOGRAFII APARAT SIEMENS DOPPLER COLOR
marți și vineri: 13.00-15.00 la **Policlinica Industrială (nr. 2)**
☎ **133088**
CONSULTAȚII PROFESMED
luni și vineri: 17.00 - 19.00
☎ **213226**

• Prof. univ. dr. N. TRIFAN
Boli de copii și adolescenți, consultații la cabinet și la domiciliul bolnavului.
Promptitudine, competență, eficientă, cost redus.
SÎMBĂTA ÎNTRE 9.00-12.00 CONSULTAȚII GRATUITE PT. PERSOANELE DEFAVORIZATE
Programări la
☎ **113.775**

• TRATAMENTE COZAC
Terapie exclusiv naturistă formată din picături superconcentrate, ceaiuri, siropuri testate și aprobate de Ministerul Sănătății (nr. 288/1997), utilizate într-o serie largă de afecțiuni:
■ **MALIGNE**: tumori maligne, ciroză hepatică, boli de sînge
■ **BENIGNE**: tumori benigne, hepatite, ulcere gastroduodenale, boli vasculare, afecțuni respiratorii, dermatologice, etc.
■ **DIABET ZAHARAT**
ENERGITINCTONIC (tinctură energizantă)
întărește rezistența organismului și îmbunătățește performanțele fizice, mentale și sexuale, utilă în combaterea stressului
Cozac - speranța vieții tale, acum și la Iași !
Casa sindicatelor, ☎ **135158**
Luni-Marți-Joi: 15.00-18.00

• POLICLINICA "SĂNĂTATEA 2000"
Str. Lăpușneanu 7A
☎ **214002**
între orele 10^{00}-18^{00} asigură asistență medicală și psihologică în următoarele specialități:
• **Dr. CONSTATIN IORDACHE** - pediatrie, cardiologie pediatrică
• **Dr. DOINA BUDEANU** - psihiatrie adulți
• **Psih. ILEANA HÂȚU** - psihologie adolescenți, adulti
• **Dr. ADRIANA PANAITESCU** - psihiatrie copii - adolescenți
• **Dr. GABRIELA DIMITRIU** - oftalmologie
• **Dr. RODICA THEODORU** - dermato-venerologie
La noi veți găsi competență, înțelegere și înalt profesionalism.

• CABINET STOMATOLOGIC
Dr. Lucia Bârleanu
(medic primar, doctor în științe medicale)
Dr. Emilian Hurjui - medic primar
Dr. Liviu Ene - medic primar
Oferă:
• Consultații și tratamente stomatologice moderne în condiții deosebite de confort și eleganță;
• Competență profesională și promptitudine;
• Tarife similare celor de la Policlinica cu plată; Reduceri pentru studenți;
• Programări zilnic:
str. Sulfinei nr. 15, ☎ **117035**

• Dr. Maria POP
medic specialist psihiatru
• consultații tratamente de specialitate
Programări la tel. 212848

• Dr. BURLACU Maricel
medic primar pediatru
își asumă răspunderea tratării copilului dvs. la domiciliu
Programări la tel. 270779

• Consultații de psihiatrie
Dr.Gh. M. BALAN
medic primar - doctor în medicină
la Policlinica "PROFESMED"
• psihodiagnostic
• chimioterapie • psihoterapie
• condiționare repulsivă la alcool
• hipnoză
Str. Vasile Conta nr. 16 Iași
Programări la
☎ **213226 sau 214595 sau direct la sediul Policlinicii "PROFESMED"**

• CABINET MEDICAL BIO PAN
• *Urologie*
• *Sexologie*
• *Pneumologie*
■ **Dr. Constantin Liviu Panainte - medic primar urolog, doctor în științe medicale**
■ **Dr. Constantin Panainte - medic primar chirurgie toracică**
Str. Vasile Alecsandri nr. 9B, ap. 1, demisol
Zilnic: Urologie 15.00 - 17.00
Pneumologie: 10.00 - 18.00
☎ **032/210.728**

• HELICOMED
■ ***Dr. Marin Burlea***
Consultații : ecografie, pediatrie, gastroenterologie, endoscopie digestivă, cardiologie, psihiatrie
☎**/fax 217.666,** ☎ **092/250707**
■ ***Prof. logoped Geta Burlea***
cabinet logopedie
Str. Silvestru nr. 32
Program: 8.00 - 21.00
☎**/fax 217.666**

• SOFONEA MEDIPLEX
Str. Cpt. Zaganescu 5 - București
☎ **01/638.84.06, 092-342.628**
■ ***Tratamente disfuncții sexuale (impotență 92%, ejaculare rapidă 98%)***
Valoare tratament - 189.000 lei

• "AMITIE VITAL" - Centrul de Sănătate Mutualist
- o mulțime de facilități: consultații medicale, tratamente, medicamente în regim de protecție socială
• medicină internă, cardiologie, neurologie, ginecologie, urologie, O.R.L., balneologie-reumatologie, pediatrie, dermatologie, psihiatrie, acupunctură, ortopedie
Sănătatea dumneavoastră este grija noastră!
Servicii medicale
• analize medicale de laborator - biochimie și hematologie
• examene echografice complete, electrocardiograme
• fizioterapie pentru boli reumatismale (diadinamice, ionizări, curenți interferentiali, curenți pulsați, în peste 100 de variante, curenți TRABERT, curenți exponențiali, ultrasunete, etc.) pe aparate performante.
• tratamente cu laser neinvaziv pentru reumatism, ortopedie, medicină recuperatorie, pentru boli de piele și altele - aparatură de ultimă oră, tehnică de vîrf occidentală.
• medicamente și alte facilități
PROGRAM:
luni-vineri: 11.00-19.00 la
☎ **213836**
Prin "AMITIE VITAL" protecția socială devine realitate!

• BIOCARDIA
CENTRUL DE ANALIZE ȘI CONSULTAȚII MEDICALE
Efectuează analize de laborator clinic, biochimie, hematologie, microbiologie, control periodic. Aceste determinări sînt realizate pe **analizoare computerizate** cu rezultate pe loc.
Centrul de afaceri, str. Moara de Foc 35 (lîngă fostul talcioc), nivel 4
☎ **/fax 215500**

• "BIOENERGO-TERAPIA"
Iași,
Str. Gavril Muzicescu
☎ **032-212357**

Cabinetul medical "BIOENERGOTERAPIA" vă oferă:
• **DIAGNOSTIC** complex: reflexogen-auricular, plantar, iridodiagnostic, astrologic, psihosomatic, ecografie psihoenergetică;
• **TRATAMENTE** prin metode ale medicinii clasice și terapii complementare.
Rezultate deosebite prin dotarea modernă și abordarea completă a dezechilibrelor TRUPEȘTI, PSIHOSOMATICE, SUFLETEȘTI sau SPIRITUALE de către un colectiv de medici, specialiști în TERAPII COMPLEMENTARE și bioenergoterapeuți atestați, cu experiență și competență profesională în: **ACUPUNCTURĂ, HOMEOPATIE, BIOENERGIE, FITOTERAPIE MASAJ, KINETOTERAPIE, DIETOTERAPIE, PSIHOTERAPIE, SUGESTII ÎN STARE PREHIPNOTICĂ, MEDICINĂ ASTROLOGICĂ, TERAPIE ANTIALCOOL-ANTITABAC**, precum și de un preot pentru **TERAPIE DUHOVNICEASCĂ**.
Oferim persoanelor fizice și juridice, în regim de abonament:
• diagnostic și conduită preventivă, stimulare imunitară;
• monitorizare și optimizare terapeutică - pe calculator;
• echilibrare energetică și psihosomatică;
• cursuri teoretice și practice de inițiere în terapii complementare.
Programări NON-STOP la ☎ **094-611581 sau 032-270262**
Homeopatie - ☎ 032-230232
Acupunctură - ☎ 032-175542
Coordonator, bioenergoterapeut **Eugeniu Rădulescu**, președinte A.N.C.A.P. Fil. Iași.

TELEFOANE UTILE
CABINETE ȘI FARMACII VETERINARE

ASOCIAȚIA CHINOLOGICĂ A MUNICIPIULUI IAȘI (singura recunoscută de A.CH.R. și F.C.I.)
Str. Sf. Atanasie nr. 12. Relații la telefon **032/217111, 032/112391, 094647930**

CABINET INTERSERVICE VET
Str. Sf. Atanasie nr. 12
zilnic :10.00 - 13.00, 16.00 - 20.00
sîmbătă : 10.00 - 13.00
duminică : 10.00 - 13.00
☎ **032/217111, 032/112391**

FARMACIE VETERINARĂ "INTERSERVICE VET"
Str. Bacinschi nr. 9 (lîngă alimentara NEST-Autogară)
zilnic : 8.00 - 20.00
sîmbăta și duminica :8.00 - 14.00

FARMACIE VETERINARĂ "INTERSERVICE VET"
Piata Chirilă
zilnic : 9.00 - 17.00
sîmbătă : 9.00 - 13.00

ROMVAC COMPANY SA
Depozit en gros de medicamente și vaccinuri de uz veterinar
Str. Sf. Atanasie 12
☎ **032/217111, 032/112391**

CABINET ANIMAVET
Aleea Oltea Doamna
(în spatele Bisericii Catolice din Nicolina)
zilnic : 10.00 - 13.00; 16.00 - 19.00
sîmbătă, duminică : 10.00 - 13.00
☎ **094647930**

CABINET VETERINAR PROVET IAȘI
Str. Smîrdan nr. 93 C
zilnic : 9.00 - 13.00, 15.00 - 20.00
sîmbătă : 9.00 - 15.00
duminică : 10.00 - 13.00
☎ **233.772, 092.376.433 (NON STOP)**

CABINET HELPVET și punct farmaceutic
Str. Pojărniciei nr. 10 (lîngă Liceul C. Negruzzi)
zilnic : 9.00 - 13.00, 16.00 - 20.00
sîmbătă : 10.00 - 13.00
duminică : 10.00 - 13.00
☎ **032/145441, 094502628**

CLINICĂ ȘI FARMACIE UNIVET
Str. Ion Creangă 15 (lîngă Alimentara Triumf)
zilnic : 8.00 - 20.00
sîmbătă : 9.00 - 13.00
duminică : 9.00 - 13.00
☎ **032/176647**

CABINET DUOVET
Str. Nicolae Gane nr. 25
zilnic : 16.00 - 20.00
sîmbătă: 10.00 - 13.00
duminică - închis
☎ **092555155, 032/214773**

FARMACIE W-2000
Str. C. Negri (lîngă Biserica Bărboi - Tg. Cucu)
zilnic: 9.00 - 17.00
sîmbătă, duminică: 9.00 - 12.00
☎ **032/212342**

FARMACIE VETERINARĂ BIOVET
Str. Primăverii nr. 23 (lîngă Policlinica Industrială)
zilnic: 9.30 - 17.30
sîmbătă: 9.30 - 13.00
duminică: închis
☎ **032/233414**

FARMACIE VETERINARĂ MEDIVET
Str. Păcurari, bl. 543, parter
zilnic: 9,00 - 17.00
sîmbătă: 9.00 - 13.00
☎ **/FAX 032/217869**

FARMACIE VETERINARĂ ALMAVET
Str. Mitropolit Varlaam 12 A lîngă Piața Nicolina
zilnic: 7.00 - 20.00
sîmbătă: 8.00 - 13.00
duminică: 8.00 - 13.00
luni: închis
☎ **032/234143**

"WHITE FOX"
farmacie veterinară și depozit en-gros
Str. Străpungere Silvestru nr.9, parter
☎ **/FAX 032/143241**

CARNETUL ZILEI

TVR 1

6,00 România - Ora 6 fix! TVR Info (orele 6.30, 7.30, 8.20); Gura satului; Horoscop; Revista presei (ora 7.00); N-ar strica să știți; O poveste pe zi; Invitatul emisiunii (ora 8.00); Concurs
8,30 Desene animate (r)
9.00 TVR Cluj-Napoca. Stiri; Iar plastica?: "Centaurul din noi" văzut de sculptorul Liviu Mocanu; Premiu la Bienala de la Arad; Musicalia - "Oedip" în pregătire la Cluj-Napoca; A 4-a putere; 7 zile în 5 minute 10,00 TVR Info
10,05 TVR Iasi
11.00 TVR Timisoara. Stiri zonale; Pe fază: comentariu de actualitate; Călătorii interioare; Vinerea ciudată
12,00 TVR Info
12,05 De la lume adunate... (muzică populară)
12.30 Convietuiri. Din viata etniei romilor
13.00 Natacha (s., Venezuela/Peru, 1990). Ep. 42
14,00 TVR Info
14,10 Santa Barbara (s.,SUA). Ep. 649
15,00 Ecoturism. România pitorească
15.30 Emisiune în limba germană. Întîlnirea anuală a sasilor la Bierlan; Forumul Democrat German din comuna Sîntana, județul Arad; De vorbă cu actorul Bernd Bömches; Concurs
17.00 Portret în oglindă - Alexandru Mandy
17,30 Mapamond. Emisiune de analiză a principalelor evenimente de politică internațională
18,00 Ora Werner (d.a.): Animaniacs (SUA; Casa plină (s., SUA). Ep. 17
19,00 Sunset Beach (s., SUA, 1997). Ep. 309
19,55 Doar o vorbă "sât-i" mai spun! O producție Tofan Grup. Emisiune concepută și prezentată de George Pruteanu
20,00 Jurnal. Meteo. Ediție specială. Sport

21,00 Armata faraonului (f.a., SUA, 1995). Cu: Chris Cooper, Patricia Clarksen. Regia Robby Henson

22,30 Un glas și un nume - Maria Tănase
22,45 Jurnalul de noapte
23.00 O seară la Corbeanca

0,15 Cinematograful de noapte: "Diamantele" (f.a., SUA, 1993). Cu: Traci Lords, Zach Galligan. Regia Brook Yeaton

TVR 2

6,30 TVM. Telematinal
8,00 Viață de cîine (d.a., SUA, 1997)
8,25 Lumină din lumină (r)
9,00 Freud (s., BBC, 1994). Ultimul episod
10,00 Dintre sute de catarge...
11,00 Comorile lumii (Deutsche Welle, 1998). Barcelona, arhitectura lui Gaudi; Quito, capitala Ecuadorului (r)
11,25 TVR Info
11,30 Timpul Europei (r)
12,00 Sunset Beach (s., SUA, 1997). Ep. 308
12,45 Doar o vorbă "săț-i" mai spun! (r)
12,50 Cu ochii' n 4 (r)
13,30 Tezaur folcloric (r)
14,30 TVR Cluj-Napoca. Rubrică în limba maghiară: Secolele poeziei maghiare; Pîinea de toate zilele; Imobile retrocedate - anchetă
15,00 Miracolul chilian
15,10 Limbi străine pentru copii: Italiana; Engleza
15,35 Viață de cîine (d.a., SUA, 1997)
16,00 Dragostea contează (s., Turcia, 1993). Ep. 18
16,50 Santa Barbara (s., SUA). Ep. 650
17,40 Tribuna partidelor parlamentare
17,50 TVR Info
18,00 Universul cunoașterii. Uitatii Traian Vuia și Aurel Vlaicu
19,00 Știri bancare și bursiere
19,10 Arhive românești. "Arheologia" terorii (III). O istorie a comunismului mondial și românesc, prezentată de politologul Vladimir Tismăneanu
19,40 O jumătate de oră cu Paul Goma. Episodul 11

20,10 Natacha (s., Venezuela/Peru, 1990). Ep. 43

21,00 Vînare de vînt. Cutia de rezonanță; Folk-taifas; Invitatul emisiunii; Debut; Folk international; Dialoguri telefonice cu telespectatorii
22,00 Time Out (emisiune sportivă)
22,30 Panoramic jazz
23,10 Familia Borgia (s., BBC). Ep. 8
0,05 Ghici cine vine la mine?
0,30 TVM. Mesager

PRO TV

7,00 Ora 7, bună dimineața!
9,00 Profit
9,10 Suflet de femeie (s/r)
10,00 Tînăr și neliniștit (s/r)
11,00 Beverly Hills (s/r)
11,45 Melrose Place (s/r)
12,30 Fiica oceanului, (s, ep. 41)
12,55 Știrile Pro Tv. O propoziție pe zi
13,00 Talk show: Întîlnire cu presa (r)
14,50 Teleshopping
15,00 Tînăr și neliniștit (s, ep. 586)
15,50 Teleshopping
16,00 Nano (s, ep. 128)
17,00 Știrile Pro Tv. O propoziție pe zi
17,30 Urmărire generală
17,50 Reforma la români
18,15 Riști și cîștigi
18,45 Știrile Pro Tv
18,50 Roata norocului (emisiune-concurs)
19,20 Chestiunea zilei
19,30 Știrile Pro Tv
20,30 Ultima frontieră (s, ep. 13)

21,30 Mîna (f.a., SUA, 1981). Regia Oliver Stone; cu: Michael Caine, Andrea Marcovicci. O propoziție pe zi

23,30 Știrile Pro Tv - un altfel de jurnal
23,50 Chestiunea zilei
0,00 Profit

0,05 Poltergeist - Moștenirea (s, ep. 27)

1,00 American gothic (s, ep. 3)
1,30 Umbrele întunericului (s, ep. 3, 4)
3,00 Profit
3,10 Urmărire generală (r)
3,30 Reforma la români (r)
3,50 Mîna (f.a./r)
5,35 Fiica oceanului (s/r)
6,00 Ultima frontieră (s/r)
6,55 Profit

ANTENA 1

7,00 Știri
7,10 Dimineața devreme
10,00 Știri
10,15 Iluzii (s). Ep. 52
11,10 Procurorul (s/r). Ep. 52
12,05 Nightman (s/r). Ep. 3
13,10 Fără limită
13,25 Planeta vie - Lupta pentru supravietuire (do). Ep. 77
14,00 Știrile amiezii
14,30 Hombres - Războiul sexelor (s). Ep. 67
15,30 Navarro (s. polițist, Franța, 1991/1992). Ep. 14
17,00 Caracatița 2 (s). Ep. 6
18,00 "Decepții" (telenovelă, Mexic, 1998). Ep. 38
19,00 Observator
19,30 Inspirația Carolinei (s). Ep. 3
20,00 Detectivi la Malibu (s). Ep. 3

21,00 Regulile jocului (dramă/comedie, SUA, 1982). Cu: Loretta Swit (cîștigătoarea a două premii Emmy pentru rolul ei din MASH, Cagney and Lacey, Race With the Devil), Sam Waterston (The Glass Menagerie, The Great Gatsby, Hannah and Her Sisters), David Spielberg (cîștigătorul unui premiu OBle pentru Sleep și premiul criticilor din Los Angeles pentru Are You Now or Have You Ever Been, The Lindbergh Kidnepping Case), Ed Grover, Bill Morey, Eileen Heckart (cîștigătoarea unui Oscar pentru rolul din piesa Butterflies Are Free). Regia Lee Philips. Scenariul: Liz Coe (cîștigătoarea unui premiu Emmy pentru Cagney și Lacey).

23,00 Observator
23,30 Twin Peaks (s). Ep. 19

0,30 Dublă trădare (thriller, SUA, 1995). Cu: Lysette Anthony, Chris Mulkey, Peter Dobson. Regia Kurt Anderson. O poveste despre iubire, înșelăciune și trădare, cu răsturnări de situație și un final cu totul neașteptat.

2,00 Observator
2,30 Detectivi la Malibu (s)
3,30 "Decepții" (s/r)
4,30 Iluzii (s/r)
5,30 Navarro (s)

TV PRIMA

7,00 Prima oră - magazin matinal
10,00 Călătorie în lumi paralele (s/r). Ep. 34
11,00 1999 (s/r). Ep. 38
12,00 Pretutindeni cu tine (s/r). Ep. 193
12,30 Lexic (emisiune-concurs)
13,00 Focus 13 (stiri)
13,15 Starea de veghe (talk-show/r)
14,45 Teleshopping
15,00 Flash (știri)
16,00 Focus 16 (stiri)
16,15 Pretutindeni cu tine (s). Ep. 194
16,45 Prietenul nostru, Jake (s). Ep. 96
17,15 1999 (f/s). Ep. 39
18,00 Călătorii în lumi paralele (s). Ep. 35
19,00 Focus 19 (stiri)
19,45 Meșterul casei (s)

20,15 Atingerea îngerilor (s). Cu: Roma Downey, Della Reese. Ep. 40. Cu: Roma Downey, Della Reese, John Dye, Robert Hays. Regia Terrence O'Hara. Sînt tineri, se iubesc și vor să se căsătorească. Acest lucru nu se poate realiza, însă, decît dacă cei doi au deplină încredere unul în celălalt și dacă vor reuși să uite și să ierte greșelile din trecut ale celor dragi lor.

21,15 Momentul despărțirii (dramă SUA, 1997). Cu Eva Marie Saint, Richard Kiley, Margaret Colin. Regia David Hones. Gerry, un doctor de vîrstă mijlocie, se îmbolnăvește de teribila boală Alzheimer. Confruntat cu perspectiva ca boala să preia controlul absolut asupra minții sale, cum pătise și mama sa, el hotărăște să-și ia viața înainte ca memoria să i se scufunde complet în umbră.

23,00 Focus 23 (știri)
23,30 Starea de veghe (talk-show live): "Șueta de vineri seară"
1,30 Focus 23 (stiri/r)
2,00 Starea de veghe (talk-show) (r)

TV EUROPA NOVA

TELE EUROPA NOVA IAȘI

10,00 "Străzile din San Francisco" (s/r, ep. 62)
11,00 "Kung-Fu" (s/r, ep. 54)
12,00 "Idilă de vacanță" (f/r)
16,00 "McGyver" (s., ep. 23)
17,00 "Dragă John" (s, ep. 15)
17,30 "Secția de poliție" (s. ep. 103)
18,30 Clip VIVA, promo, publicitate
18,45 Infonova
19,15 "Pacific Drive" (s., ep. 49)
19,40 "Falcon Crest" (s, ep. 101)

20,30 "Dragoste disperată" (f.a., SUA, 1989). Regia Michael Tuchner; cu: Christian Slater, Tammy Lauren, Brian Bloom. Prietenia sinceră dintre Alex și Cliff este pusă la încercare atunci cînd cei doi adolescenți se îndrăgostesc de aceeași fată. Povestea lor se complică după ce Alex moare în cursul unei partide de vînătoare, iar Cliff este acuzat de uciderea lui. Cliff luptă pentru a-și demonstra nevinovăția, dar și pentru a nu pierde ființa iubită.

22,05 Infonova
22,15 "Străzile din San Francisco" (s, ep. 63)
23,05 "Hotel" (s, ep. 89)
0,00 "Pointman" (s, ep. 3)

TELE 'M

tele M IAȘI

7,00 "Matinal de Vineri"
7,30 "Satul lui Quingley" (s)
8,30 "Actualitatea ieșeană" (r)
9,30 "Bruce Lee în noua Guinee" (f.a./r)
11,30 Worldnet în direct de la Washington DC
16,00 "Teleuniversitatea" - Facultatea de Drept - Anul I
17,00 Gîndul de vineri.
19,00 "Răzbunare nemiloasă" (f.a./acțiune)
20,30 Știri Tele 'M

21,00 "Zona ucigașă" (f.a./superacțiune)

22,30 Știri Tele M

23,00 "Sînge pentru sînge" (superacțiune)

0,45 Știri Tele'M
1,00 Film pentru adulti
3,40 Worldnet în direct de la Washington DC

Posturile de televiziune își rezervă dreptul de a-și modifica programul în ultimul moment, în funcție de evenimentele zilei sau de necesitățile lor proprii.

RADIO NORD - EST

5,30 - 10,00 Micul dejun. Emisiune matinală de informații și muzică, știri din actualitatea locală, informații utilitare, horoscop, informatii economice, relatări, interviuri în direct, concursuri (6,00-6,30 buletinul de știri și programul Actualitatea preluate de la BBC). Realizatori: Emanuel Botezatu și Gabriel Avasiloaei ■ 10,00-14,00 Fir direct. Timp de patru ore în contact direct cu viata orasului: informații din actualitatea locală, revista presei, concursuri și muzică. Realizator Alina Balas ■ 14,00-14,30 BBC: Buletinul de știri și Actualitatea ■ 14,30-18,00 Turnul de control. Informații sportive (14,45), știri, interviuri, concursuri, muzică ■ 17,00 Puls Nord Est - cel mai important grupaj informativ al zilei ■ 18,00-18,45 BBC: Buletinul de știri și Actualitatea ■ **18,45-21,00 Buzduganul de seară.** Emisiunea de divertisment: muzică și concursuri. Realizatori: Daniel Buzdugan și Octavian Tudorache ■ 21,00-21,30 BBC: Buletinul de știri și Actualitatea ■ 21,30-22,00 Puls Nord Est - ediția de seară (știri, reportaje, interviuri, relatări din actualitatea local și națională) ■ 22,00-23,00 Muzică de catifea. O atmosferă diafană și romantică pentru sufletele sensibile (emisiune muzicală). Realizator Sandi Leontics ■ **23,00-0,00 Exclusiv jazz.** Totul despre jazz în 60 minute. Realizatori: Romeo Cozma și Radu Tepordei ■ 0,00-5,30 Noapte albă cu George Nistor și Laurențiu Cotles

ACASĂ

7,00 Uneori avem aripi (f.s./r)
8,00 Sărmana Maria (f.s./r)
9,00 Căsuța poveștilor (r)
9,30 Guadalupe (f.s./r)
10,15 Te iubesc (f.s./r)
10,45 Din toată inima (f.s./r)
11,25 Ca la mama Acasă - rețete culinare prezentate de Petrișor (r)
11,30 Dragoste și putere (f.s./r)
12,15 Misterioasa doamnă (f.s./r)
13,00 Frenzy (f.a./r)
15,00 Guadalupe (f.s.), ep. 8
16,00 Te iubesc (f.s.), ep. 17
16,30 Din toată inima (f.s.), ep. 185. Concursul "Din toată inima"
17,30 Uneori avem aripi (f.s.), ep. 17
18,25 Ca la mama Acasă - rețete culinare prezentate de Petrișor
18,30 Sărmana Maria (f.s.), ep. 33
19,00 Concurs: "Thalia este Acasă, Vino și tu!"
19,05 Sărmana Maria (f.s.), ep. 34
19,25 Căsuța poveștilor: Casper (d.a.), ep. 19

20,00 Dragoste și putere (f.s.), ep. 180

20,45 Misterioasa doamnă (f.s.), ep. 43
21,30 Verdict: crimă! (f.s.), ep. 102

22,30 Croaziera (f.a., Casa de filme 3, 1981). Regia Mircea Daneliuc; cu: Tora Vasilescu, Maria Gligor, Paul Lavric

0,30 Matlock (f.s.), ep. 61

Programul cinematografelor

"VICTORIA"

"Arma mortală 4"

Producție SUA, 1998

Comedie polițistă cu Mel Gibson, Danny Glover, Joe Pesci, Rene Russo, Chris Rock și Jet Li

Premieră.

Ora 9,00 - **6.000 lei.**

Orele: 11,30; 14,00; 16,30; 19,00 - **10.000 lei**

SOYEZ PRÊTS. ILS SONT DE RETOUR
MEL GIBSON
DANNY GLOVER
JOE PESCI
RENE RUSSO
CHRIS ROCK
L'ARME FATALE 4

"COPOU"

"Sfera"

Producție SUA, 1998. Dramă SF cu Dustin Hoffman, ***Sharon Stone*** și Samuel L. Jackson
Ora 9,00 - **5.000 lei**
Orele: 11,30; 14,00; 16,30 - **8.000 lei**

"Romy și Michelle - două tipe păguboase"

Producție SUA, 1997. Comedie sentimentală cu Mira Sorvino și Lisa Kudrow.
Ora 19,00 - **8.000 lei**

REPUBLICA

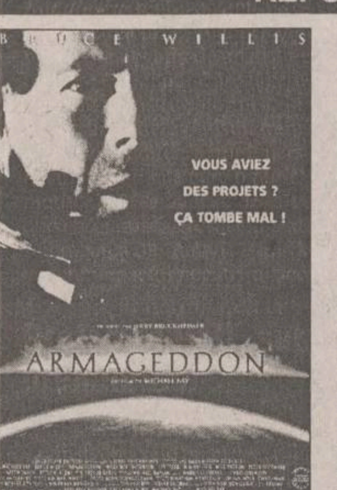
BRUCE WILLIS
VOUS AVIEZ DES PROJETS ? ÇA TOMBE MAL !
ARMAGEDDON

"Armageddon - sfîrșitul lumii ?"

Producție SUA, 1998.

Thriller SF cu Bruce Willis, Liv Tyler, Ben Affleck și Steve Buscemi.

Reluare la cererea publicului spectator

Ora 9,00 - **10.000 lei**

Orele 13.00; 16.00; 19.00 - **15.000 lei**

"DACIA"

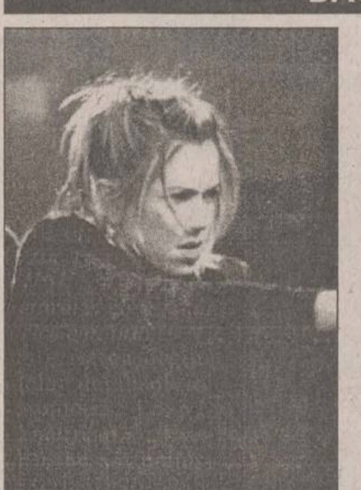

"Ucigași de schimb"

Producție SUA, 1997.
Thriller polițist cu Chow Yun-Fat, Mira Sorvino și Michael Rooker.
Orele: 14.00; 16.00; 18.00 - **6.000 lei.**

"Celebrul 702"

Producție România 1962.
Comedie cu Radu Beligan, Sanda Toma, Ion Finteșteanu, Nicolae Gărdescu, Ștefan Ciubotărașu.
Vineri, sîmbătă și duminică:
Matineu ora 10,00 - **4.000 lei**

Oferta săptămînii: TELECOMUNICAȚII

EuroBIT dealer autorizat CONNEX
conectare gratuită
Acum și în RATE !
Telefoane celulare GSM și accesorii
Iași, str. Smârdan 63, Tel/Fax : 032-21.67.52, 21.67.53
GSM : 092 358.000, 092 358.001

Philips Twist $99*
NOKIA Distribuitor autorizat
GlobalNET
Bd. Independentei B 1-5 Tel/Fax: 222930, 213635, 212817
*Pret valabil numai cu contract CONNEX GSM. Pretul nu include TVA.

OMEGA IS COMMUNICATIONS
Iași, str. Carpați nr. 6, bl. 908A, tel./fax 032/221133, 220591
Soluția comunicării în orice domeniu!
Panasonic MOTOROLA CONNEX

dialog GSM Ofertă incredibilă
le modèle dealer autorizat
Mobile World Conectare gratuită!
Motorola d460 cu numai 89$!!!
Str. Sf. Lazăr nr. 53 - tel./fax 239003

Universal RX
IAȘI, Grigore Ureche nr. 3
Tel / Fax: 212 660, 217 254
ALO • conectări • accesorii pentru orice tip de telefon
dialog
SE VINDE AICI

dialog dealer autorizat
Telefoane celulare GSM și accesorii
XEROX
GIROS COMPANY
Iași, Str. I. C. Brătianu 20-22 ☎ 032/210.872

TEKO INVEST CONNEX Dealer autorizat
Telefoane celuare GSM.
Gama completa accesorii.
Motorola d460 149 USD !!!
Huse de piele 79.000 lei
RATE!
Fara taxa de conectare
Str. Sf. Lazăr 53, tel/fax:233553, 092-234030

REL COMPUTER DEALER AUTORIZAT
CONNEX GSM
NOU! Pager ECO - CNM fără abonament
Telefoane celulare, accesorii
Iași, Sos. Arcu nr. 12, Bl. Z18, tel./fax 032-214190

GIREXIM UNIVERSAL
dialog
Telefoane celulare GSM
Ericsson, Motorola, Philips, NOKIA, NEC
Plata în rate: 30% avans ! 12 rate !
Str. G. Muzicescu nr. 6, bl. 7A, parter, tel. 032-215.981

TE CONECTEZI GRATUIT pentru toate tipurile de abonament !
OM TE FACI!
dialog
Conectare gratuită!
Până la 60 de minute gratis, lunar, timp de 2 luni!
În plus, doar prin magazinele din rețeaua MediaCom, accesorii gratuite!
QUARTZ S.R.L.
Magazin: QUARTZ
Bd. Independenței Y1-Y2
Telefon: 14 61 52

dialog Serviciul GSM pentru tine
Tec Telecom
STR. CALEA CHIȘINĂULUI NR. 17 Parter
TEL./ FAX : 032-232638 , 032-233910
Numai 194 $
Pachet "Easy ALO"
TELEFON ALCATEL + Pachet ALO
Facilitati la conectare
Dealer autorizat MOBIL ROM

TURISM

OLIMP - IAȘI
Str. Gavril Muzicescu nr. 6, bl. 7A, mezanin (fundație, deasupra Universității Petre Andrei),Tel: 215524, 215539
TURCIA:
ANTALYA; KUSADASI
Hoteluri de 2, 3, 4, 5 stele; masa opțional
Sejur la alegere; Prețuri convenabile
Servicii ireproșabile
GRECIA:
HALKIDIKI; CRETA; CORFU; KATERINI; PLATAMONAS;
Hoteluri,vile; masa opțional
Sejur la alegere; Asigurăm viza
EXCURSII ELEVI
Circuit clasic 7 zile
Autocar
31.10 - 8.11

KLM
PRIN ICAR TOURS
Str. Costache Negri 43-parter, tel/fax: 216.319
Rezervări non stop: 094/606.426

Lufthansa
PRIN ICAR TOURS
Str. Costache Negri 43-parter, tel/fax: 216.319
Rezervări non stop: 094/606.426

PARIS
ZBOR CHARTER
(în fiecare vineri)
PRIN ICAR TOURS
Str. Costache Negri 43-parter, tel/fax: 216.319
Rezervări non stop: 094/606.426

PROSPER MERIDIAN
LITORAL - MUNTE
toate stațiunile
AGROTURISM
Italia - Spania - Israel - Grecia
Turcia - Ungaria
Iași, str. Arcu 25, sc. B, parter (mai jos de legătorie), tel: 032/211060, 112538

ATLANTIC TURISM COMPANY
Italia + Franța + Spania
5 - 16 octombrie
★ 900 USD ★ inscrieri: pina la 15 septembrie ★
INSTANTANEU
rezervări și eliberări de bilete
AVION / AUTOCAR
Iași: bd. Ștefan cel Mare B1-B2 galeriile comerciale, mezanin ☎ 032/21.38.72

Excursii
ITALIA (săptămînal de la 800$)
GRECIA (lunar de la 300$)
ANGLIA (săptămînal de la 800$)
CIPRU (săptămînal de la 600$)
DUBAI (lunar de la 700$)
SLOVENIA
CROAȚIA

Avion
BRITISH AIRWAYS
Alitalia
swissair
MALEV Hungarian Airlines
KLM
Emirates
ČSA CZECH AIRLINES
AIR FRANCE
Lufthansa
BALKAN, TAROM, ROMAVIA, AUSTRIAN AIR LINES, TURKISH AIRWAYS

Autocar
DOUBLE T
EUROTIME
ATLASSIB
Touring
EUROPABUS
ITALIA, ELVEȚIA
Germania, Spania, Franța, Portugalia
Anglia, Austria, Scandinavia, Benelux, Irlanda

TRANS EUROPA din Iași
PLECĂRI SĂPTĂMÎNALE
Nurnberg, Ingolstadt, Munchen, Augsburg, Ulm, Stuttgart, Karlsruhe, Mannheim, Frankfurt
Munte
Izvoru Mureșului, Lacu Roșu, Sinaia, Slănic Moldova, Vatra Dornei, Predeal, Băile Tușnad, Bușteni, Băile Felix, Covasna, Durău, Poiana Brașov
Delta Dunării
TOTEM AGENȚIE DE TURISM
Str. Păcurari nr. 8 (la 50 m de Biblioteca M. Eminescu), tel.: 032/217380, tel./fax: 032/213545, totem@mail.dntis.ro

net
COMPANIA de TURISM
6600 Iași, Piața Unirii 6-Mezanin
Tel/Fax: 032-117.596-213.450
e-mail: net@nordest.ro
Internet: www.nordest.ro
ticketing aerian și rutier ■ sejururi ■ excursii interne și externe
vacanțe la mare și la munte ■ simpozioane, conferințe, cocktail-uri
rezervări cazare și masă ■ închirieri autoturisme și autocare
Tu știi cînd
Noi știm unde
KLM swissair AIR FRANCE TRANS-EUROPA Lufthansa BRITISH AIRWAYS OLYMPIC MDV AUSTRIAN AIRLINES TAROM TURKISH Airlines MALEV ČSA Hertz eurolines EUROTIME LOT EL AL

Calendar

■ La 25 septembrie 1683 s-a născut Jean Philippe Rameau, compozitor si teoretician francez, iar în 1883 a fost terminat și inaugurat castelul Peleș, ocazie folosită de autoritățile epocii pentru a ridica Sinaia la statutul de oraș. Tot la 25 septembrie, dar în anul 1913, s-a născut celebra cîntăreață de muzică populară Maria Tănase (m.22.VI.1963).

■ La 26 septembrie 1798 s-a născut pictorul francez Eugene Delacroix, în 1843 s-a nascut scriitorul australian Tom Collins, iar în 1898, compozitorul și pianistul american George Gershwin. Aceeași dată marchează și izbucnirea, în 1912, a primului război balcanic.

Surprizele deșertului Gobi (2)

Încheiem prezentarea cîtorva dintre enigmele oferite de unul dintre cele mai ciudate deșerturi de pe planetă: deșertul Gobi.

În 1948, alt cercetător, sovieticul I. Orlov, a descoperit părți dintr-un schelet de dinozaur erbivor și altul aproape întreg al unui tyranozaur, acesta fiind cel mai mare animal din cîte au existat vreodată pe pămînt - înălțimea sa depășea 10 metri. Dar "rezerva" deșertului Gobi era departe de a fi epuizată: În 1961, o expediție sovieto-chineză a scos din adîncurile nisipoase scheletul perfect conservat al unei broaște țestoase din familia ankylozaur, cu înălțimea de doi metri și lungimea de cinci metri, căruia i-au dat numele "tâncul cățărător".

Lacul Lob-Nor, aflat în partea vestică a deșertului, este una din curiozitățile lumii: în 1878, Prjevalski a întocmit o hartă, fixînd poziția geografică a lacului; toți cercetătorii care l-au căutat mai tîrziu l-au găsit, însă, la o distanță de 100 km. O posibilă explicație ar fi aceea că rîul Kuruk Darja, principala sursă de alimentare a lacului, datorită furtunilor de nisip, își modifică mereu cursul (în toate hărțile și atlasele geografice, cursul inferior al acestui rîu, precum și conturul schimbător al lacului sînt reprezentate prin linii punctate). Toți cercetătorii de pînă acum presupun că principala cauză a transformării mlaștinilor din perioada jurasică în deșert o constituie vînturile puternice, care mai scot din cînd în cînd la iveală vestigii ale unor lumi dispărute. Așa, de exemplu, s-a întîmplat cu cetatea Lu Lan, despre care textele chinezești pomeneau prin anul 300 d.Hr. și unde arheologii au găsit vase chinezești, covoare persane, coliere indiene; s-au mai găsit și numeroase scrieri din care rezultă că Lu Lan era o așezare comercială. Nu se știe precis cînd cetatea a dispărut sub nisipuri, dar, dintr-un pergament descoperit în China, reiese că nu a mai fost găsită de caravanele ce se întorceau din India în anul 645 d.Hr.

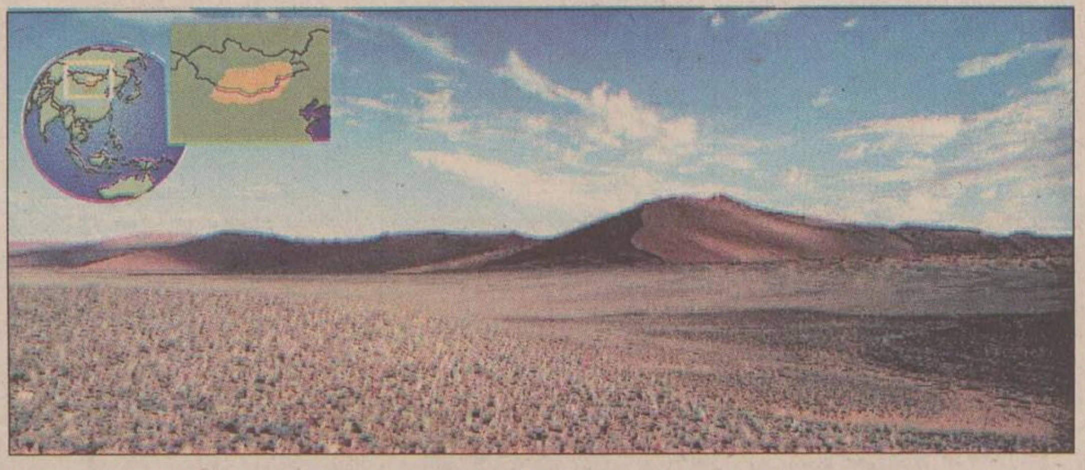

TIPOGRAFIA
DISZ TIPO
Săcele, jud. Brașov,
Str. G. Moroianu 45, tel. 068/153145
vinde:
- utilaje tipografice
- copiatoare MINOLTA
- mașini unelte
- autocamioane 7,5t
DAF 800 și FIAT IVECO
Tel: 094/877982
SECOND HAND

TIMP LIBER

"Genius" la "Weekend" Ciric

Banca Română de Dezvoltare - Filiala Iași prezintă în această după-amiază, cu începere de la orele 17.00, la terasa "Weekend Ciric" (cea mai mare terasă acoperită din Iași), un super-concert cu grupul "Genius".

Teze de doctorat

Astăzi, cu începere de la orele 11.30, în Amfiteatrul "A.D.Xenopol" (27), de la Universitas Studiorum, dl Horia Stelian Juncu, specialist în Artele plastice la Muzeul Național din Iași, își susține în public disertația pentru obținerea titlului de doctor în filosofie și axiologie cu lucrarea "Kalokagathia". Conducător științific prof. dr Petre Dumitrescu, șeful catedrei de Istoria filosofiei și Axiologie de la Universitatea "Al.I. Cuza". Teza de doctorat și rezumatul lucrării pot fi consultate la B.C.U. - biblioteca de filosofie. Doctorandul se exprimă astfel pentru auzitori și ascultători: "În nume personal, am onoarea să rog participarea în continuare la un simpozion care se desfășoară la restaurantul "Corso" de pe strada Lăpușneanu".

Încheierea stagiunii estivale de teatru de păpuși

Casa de Cultură a Municipiului Iași anunță încheierea stagiunii estivale de teatru de păpuși, aflată la a 6-a ediție, stagiune care s-a prelungit la cererea publicului spectator. Ultimul spectacol, care va fi prezentat duminică, 27 septembrie, la orele 17.00, în parcul Copou, este cel cu piesa "Joc în parc", realizat de Constantin Brehnescu.

Adunarea lunară a veteranilor

Filiala "Ștefan cel Mare și Sfînt" județul Iași, a Asociației Naționale a Veteranilor de Război, aduce la cunoștința veteranilor de război, văduvelor de război și văduvelor supraviețuitoare ale veteranilor de război că adunarea din luna aceasta nu va avea loc astăzi, 25 septembrie, ci vineri, 2 octombrie, orele 10.00, la Cercul militar (Casa armatei).

Expoziție "Heinrich Hofmann"

Complexul Muzeal "Moldova" Iași - Muzeul de Artă, în colaborare cu Institutul "Goethe" București, organizează pînă pe 15 octombrie 1998 expoziția pentru tineri între 3 și 90 de ani "Stuwwelpeter - Heinrich Hofmann (1809-1894)". Scopul expoziției este de a face cunoscut publicului din România pe "Stuwwelpeter" - în traducere, "Petre Ciufulici", personaj vestit al poveștilor lui Heinrich Hofmann.

Spectacole la Teatrul "Luceafărul"

■ Astăzi - orele 10.00 și 11.00: "Povestea celor doi purceluși".

■ Duminică, 27 septembrie, orele 10.00: "Povestea celor doi purceluși"; orele 11.30: "Povestea prostiei".

Modificare în programul muzeelor

Complexul Național Muzeal "Moldova" anunță că în perioada desfășurării Simpozionului European privind Declarația supra Regionalismului și a lucrărilor Comisiilor I și II ARE (24 și 25 septembrie), muzeele din cadrul Complexului Național Muzeal "Moldova" Iași vor fi închise pentru public.

METEO

Vremea va fi predominant frumoasă, dar răcoroasă noaptea și dimineața, cu cerul variabil. Izolat, dimineața, este posibil să fie ceață. Vîntul va sufla slab pînă la moderat din sector predominant sudic. Temperatura aerului va avea valori minime cuprinse între 7° și 10° C, iar maxime - între 19° și 21° C.

Pașcani
IAȘI
Roman

Lansare de volum la Casa Pogor

Muzeul Literaturii Române - Iași și Teatrul Național "V. Alecsandri" vă invită astăzi, de la ora 17.00, la Clubul Cultural "Junimea" (Casa Pogor), la lansarea volumului "maipuținсaperfectul" (istorioarele lui Policarp Cutzara) de Paul Miron, apărut la Editura "Junimea", cu ilustrații de Octavian Mardale. Prezintă Horațiu Decuble, Al. Călinescu, Constantin Dram și Ovidiu Nimigean.

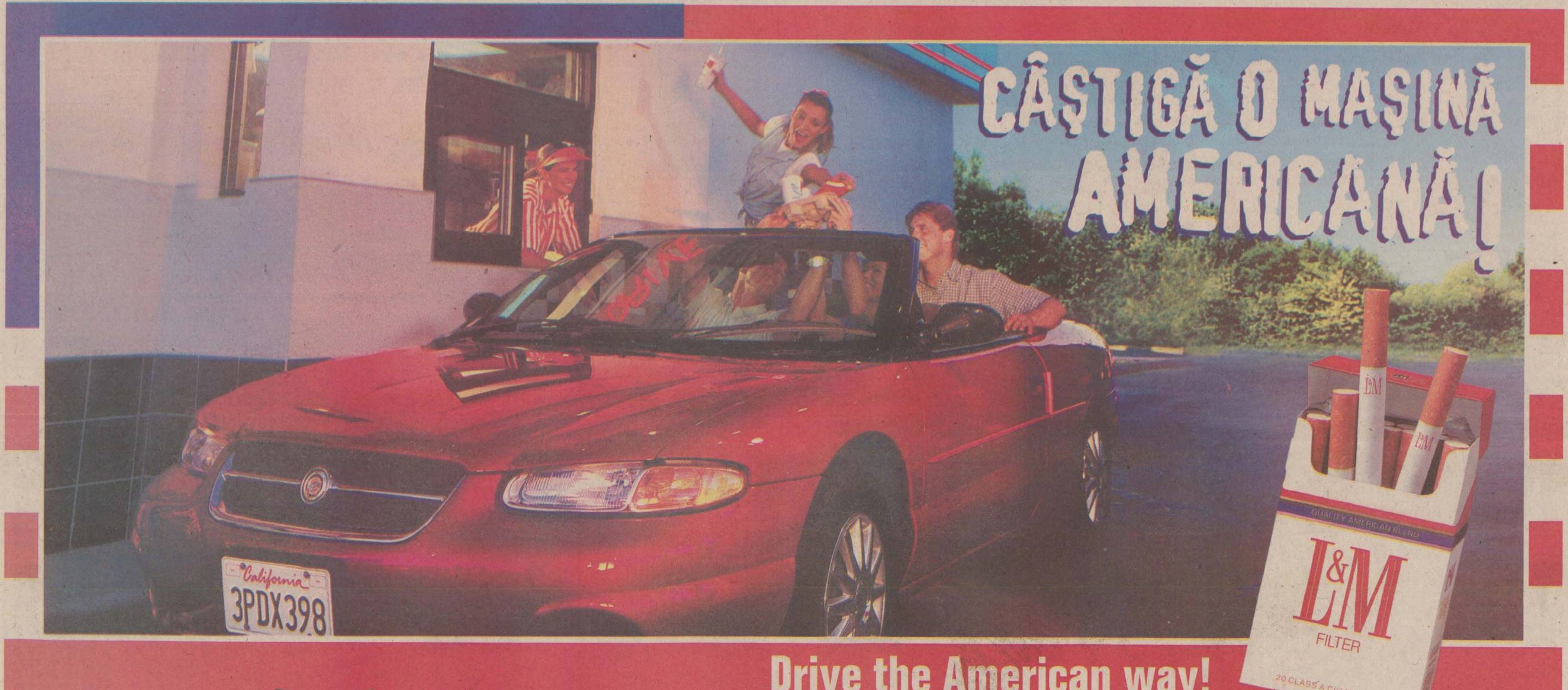

L&M
USA
Meet America. Go for it!
300
500

IATĂ STILUL DE VIAȚĂ AMERICAN!

Imaginează-ți că un Chrysler Stratus Cabrio™ nou-nouț poate fi al tău!
Cu soarele deasupra și cu vântul prin păr, începi să te simți în America!
Nu sta pe gânduri, încearcă-ți șansa cu L&M!

Iată ce ai de făcut:

1 Completează talonul alăturat și răspunde la cele 3 intrebări.
2 Decupează codurile de bare de pe 5 pachete L&M Full Flavour sau L&M Lights.
3 Trimite talonul completat, împreună cu cele 5 coduri de bare, la adresa indicată pe cupon, până la data de 15 decembrie 1998, data poștei.

Completează cuponul, decupează-l și trimite-l, împreună cu 5 coduri de bare de pe pachete de țigări L&M Full Flavour sau L&M Lights, la Oficiul Poștal 1, CP 90, București, până la data de 15.12.1998

Nume ⬭ Prenume ⬭ Sex F ⬭ M ⬭ Data nașterii: luna ⬭ ziua ⬭ Anul ⬭ Adresa:
Localitatea ⬭ Strada ⬭ Nr. ⬭ Bl. ⬭ Sc. ⬭ Ap. ⬭ Cod. ⬭
Județul ⬭ Sector ⬭

Semnând acest cupon certificați că sunteți fumător și în vârstă de cel puțin 18 ani. Semnând acest cupon sunteți de acord ca numele și adresa Dvs. să intre în baza de date a consumatorilor utilizată în exclusivitate de compania Philip Morris și să primiți din timp în timp materiale informative. La cererea Dvs scrisă, Philip Morris se obligă să vă șteargă datele personale din baza de date.

Data ⬭ Semnătura ⬭
MIS 25.09

1. Care este capitala Statelor Unite? (Bifați un singur răspuns) a. New York ⬭ b. Washington, DC ⬭ c. Los Angeles ⬭
2. Ce orașe americane leagă Route 66? (Bifați un singur răspuns) a. Chicago de Los Angeles ⬭ b. New York de Boston ⬭ c. San Francisco de Dallas ⬭
3. Creați un nou slogan pentru promoția "Câștigă o mașină americană" ⬭

CONDIȚII DE PARTICIPARE

1. Pentru a participa la selecția pentru "Câștigă o mașină americană" trebuie să fiți cetățean român și să fi împlinit 18 ani până la 01.09.1998. 2. Pentru a participa la selecția pentru "Câștigă o mașină americană" completați corect toate rubricile acestui cupon și răspundeți la întrebări. Expediați prin poștă cuponul completat, împreună cu 5 coduri de bare de pe pachete de țigări L&M Full Flavour sau L&M Lights, pe adresa: Concursul "Câștigă o mașină americană", Oficiul Poștal nr. 1, căsuța poștală 90, București. Cupoanele și codurile de bare trebuie expediate înainte de 15.12.1998, data poștei. Philip Morris și companiile afiliate (numite în continuare "Philip Morris") și colaboratorii companiei Philip Morris nu-și asumă responsabilitatea pentru cupoanele pierdute, ilizibile, incomplete, trimise la adrese greșite, deteriorate din vina poștei sau expediate după data de închidere a înscrierilor. Fotocopiile, facsimilele și alte reproduceri ale formularului de înscriere nu sunt acceptate. 3. Persoanele de la care se vor primi primele 300 de cupoane cu răspunsurile corecte la cele două întrebări, împreună cu cele 5 coduri de bare până la 15.12.1998, vor primi câte un ceas L&M. Persoanele de la care se vor primi următoarele 500 de cupoane cu răspunsurile corecte la cele două întrebări, împreună cu cele 5 coduri de bare până la 15.12.1998, vor primi câte o plăcuță de înmatriculare L&M. Câștigătorii vor fi anunțați prin poștă. 4. Dintre aceste prime 800 de persoane, un juriu imparțial, alcătuit din specialiști în publicitate, va selecta câștigătorul Marelui Premiu, pe baza sloganului propus pentru promoția "Câștigă o mașină americană". 5. Marele Premiu constă într-o mașină Chrysler Stratus Cabrio. 6. Câștigătorul Marelui Premiu va fi anunțat prin poștă. 7. Câștigătorul Marelui Premiu este responsabil de plata tuturor taxelor și cheltuielilor nespecificate aici. 8. Marele Premiu nu poate fi schimbat pentru o sumă de bani. 9. Toate cupoanele devin proprietatea companiei Philip Morris, cu toate drepturile aferente, inclusiv dreptul de a prelucra, publica sau utiliza informațiile conținute, fără alte obligații și plăți ulterioare către persoana înscrisă. Primirea cupoanelor nu va fi confirmată, iar cupoanele nu vor fi înapoiate. 10. Angajații companiei Philip Morris și ai firmelor care au colaborat la derularea programului "Câștigă o mașină americană", ca și membrii apropiați ai familiilor acestora, nu pot participa la această campanie promoțională.

Dir. Cons. CEE nr. 89/622: "Tutunul dăunează grav sănătății"

HOROSCOP

BERBEC

(21 mart. - 20 apr.):

Șocurile la care ați fost supus(ă) nu v-au învățat minte, vă situați în continuare pe aceeați poziție. Ați putea renunța, cu toate acestea, la unele pretenții.

TAUR

(21 apr. - 20 mai):

Starea fizică s-a îmbunătățit simțitor, iar din punct de vedere psihic stați foarte bine. Cine încearcă să vi se opună nu are decît de pierdut.

GEMENI

(21 mai - 21 iun.):

Ați ales greșit momentul de contraatac, cînd toată lumea este cu ochii pe dvs. Situația cere mai multă discreție și o angajare de forțe ceva mai echilibrată.

RAC

(22 iun. - 22 iul.):

Păgubașul nu are decît să reclame pierderea suferită, iar dvs. să faceți inventarul propriilor pierderi. Vă alegeți partenerii după cît poate fiecare să piardă.

LEU

(23 iul. - 22 aug.):

Cine vă lucrează are grijă să se folosească parțial și tendențios de declarații pe care le-ați făcut cu gura dvs. Altă dată veți fi mai prudent(ă) în afirmații.

FECIOARĂ

(23 aug. - 22sept.):

Vă pregătiți de o expediție ciudată, fie în jurul camerei, fie în jurul propriului creier, fie dincolo de cercul polar. Curiozitatea dvs. nu poate fi potolită.

BALANȚĂ

(23 sept. - 22 oct.):

Nu v-ați așteptat ca lucrurile să ia o turnură atît de favorabilă. Dacă nu intervine nimic deosebit, nu mai puteți fi scos (scoasă) din competiție.

SCORPION

(23 oct. - 21 nov.):

Dorința dvs. de a stăpîni situația se lovește de rezistența surdă a unui amic. Nu înțelegeți nici ce interese are, nici de ce nu vă sprijină la nevoie.

SĂGETĂTOR

(22 nov. - 21 dec.):

Puteți merge și în galop dacă în felul acesta treceți mai ușor peste obstacole. Împrejurările cer însă mai multă chibzuință și încetineală, fără a pune frînă.

CAPRICORN

(22 dec. - 19 ian.):

Efectele negative ale demersului dvs. nu trebuie privite cu superficialitate. Chiar dacă atitudinea dvs. nu presupune eforturi financiare, realismul nu strică.

VĂRSĂTOR

(20 ian. - 18 febr.):

După cît efort ați depus pînă acum, ar fi de neiertat să dați cu piciorul tuturor șanselor. Starea de enervare vă poate orbi, însă nu într-o asemenea măsură.

PEȘTI

(19 febr. - 20 mart.):

Ați revenit spectaculos în primul plan al unei confruntări din care ați fost exclus(ă). Ca să vă mențineți acolo este nevoie să vă modificați comportamentul.

LEGENDA:

- *- vă paște ghinionul;*
- *- prudența e mama înțelepciunii;*
- *- n-aveți nimic de pierdut;*
- *- șansa vă surîde.*

INTEGRAMA ZILEI

CORINA

CU MULTĂ HOTĂRÎRE		RELAXARE PRELUCREAZĂ PIEI		LICHID INTERCELULAR DUȘMANI		CU FORȚA PLANTĂ TEXTILĂ		ASINI NU-I ACESTA		GHIMPI
DE NEAM ȘI ȚARĂ ÎNTÎRZIERE									APROAPE NOUĂ	
						OPRIRE				
STÎNE VORBE D SPIRIT								CAPII LISTE DE GREȘELI		
						CATEGORIE ȘEFI				MESAGERI
STATE ORIZONT					VEHICUL RUSTIC MONEDĂ				HOLDĂ	
				NEGAȚIE PRECUM			SE SPUNE LA TELEFON NOROI			
CUTIEI UN OARECARE			SUPORT ÎN AFACERI							

Soluția integramei din numărul precedent: R; M; P; S; S; CELEBRITATE; CISTIGATOR; DUCE; N; RECE; NI; ACTE; A; NOTORIETATE; SAC; PRIMAT; ACTIVAT; P; A; UI; ALIMENT; STEI; APARTE

Ziarul care sta de vorba cu oamenii
Monitorul

Redactor sef: TONI HRITAC
Redactor sef adjunct: MONA DÎRTU
Editor coordonator: FLORIN NICULA
Secretar general de redactie: MARIUS CRISTIAN

SEFI DEPARTAMENTE:
■ Subredactia Bucuresti: Costel Stroescu ■ Eveniment national: Claudiu Raus (int. 109) ■ Eveniment international: Adrian Dîrtu (int. 116) ■ Speciale: Ovidiu Scutelnicu (int. 108) ■ Sănătate: Mihaela Cănănău (int. 108) ■ Administratie: Gabriel Gachi (int. 105) ■ Învătămînt: Silviu Labes (int. 108) ■ Economic: Mihaela Minut (int. 117) ■ Divertisment: Ciprian Iesan (int. 111) ■ Sport: Nicolae Grecu (int. 107) ■ Redactor de serviciu: Maria Dorohoi, Petru Iosipescu, Dana Butnărasu (int. 124) ■ Fotoreporteri: Constantin Plop, Silvian Stănisor ■ Grafică: Lucian Amarii, Daniel Melinte, Marius Ursache ■ Layout: Florin Pavel ■ Secretariat de redactie: Ivona Burduja (int. 116) ■ Productie: Mihai Tudose (int. 128) ■ Difuzare: Mihai Sîrbu ■ Contabilitate: Antoneta Filip (int. 112)

Editor:
NORD-EST S.A.
Iasi, Str. Smârdan nr. 5, tel. 032/271333, fax 032/270415

Presedinte: Alexandru Lăzescu
Vicepresedinte: Cezar Caluschi
Director general: Daniel Condurache
Director editor: Florin Zamfirescu
Director executiv: Gabriel Rusu
Director vînzări publicitate: Răzvan Avram
Director de marketing: Cătălin Iftimie

Redactor sef MONITORUL DE DUMINICĂ: Cristina LECA
Editor MONITORUL INTERNET: Cristian RACU
http://www.monitorul.ro/ ; E-mail: monitorul@monitorul.ro

Cotidianul MONITORUL apare la Iași, Bacău, Botoșani, Brasov, Brăila, Cluj, Galați, Neamț, Roman, Suceava, Vaslui și Vrancea

ADRESA REDACȚIEI: Iași, str. Smîrdan nr. 5 ■ Tel. 271333 (centrala); 271271 (redactor de serviciu) ■ Fax 27.04.15 ■ Publicitate tel./fax 14.47.76

Tipar offset: MULTIPRINT,
Iași str. Sf. Lazăr nr. 49, tel. 032/230060

Abonamentele se pot face la orice Oficiu Poștal din țară. MONITORUL figurează în catalogul Presei interne la poziția 1040. Difuzare: S.C. Nord-Est Distribution S.A.

B.C.U. „M. EMI ESCU
PE U

CITIȚI ÎN PAGINA 2A

Profesor universitar ieșean arestat

CITIȚI ÎN PAGINA 9A

Americanii încep recrutările de specialiști români

SÎMBĂTĂ
26 septembrie 1998
Nr. 227 (2207)
20 PAGINI
1500 LEI

Ziarul care stă de vorbă cu oamenii

Monitorul

Înainte de a anunța Poliția, Salvarea sau Pompierii, sunați la
MONITORUL
271.271
www.monitorul.ro

Unii judecători ieșeni ar trebui strămutați în Deltă

■ *“decît să judece ziariști, mai bine ar judeca pescari”, a declarat ieri, la Iași, Nicolae Manolescu*

Singura afirmație transantă făcută de reprezentanții la vîrf ai PNL, în conferința de presă de aseară, de la Iași, a aparținut lui *Nicolae Manolescu*, președintele Consiliului Național al PNL și a fost următoarea: ***“Decît să se strămute procese, mai bine s-ar strămuta judecători, la Constanța sau la Tulcea. Să judece pescari, nu ziariști”.*** Amintim că redacția cotidianului Monitorul a cerut strămutarea tuturor proceselor în care sînt implicați ziariști de la Judecătoria Iași. Ministrul Justiției a fost însă destul de evaziv și stingherit de întrebările reporterilor.

Nu mai puțin de cincisprezece secunde i-au trebuit ministrului Justiției, ***Valeriu Stoica***, pentru a se decide dacă ar accepta să fie judecat la Iași, în ipoteza în care ar fi ziarist. Întrebat de reporterii de la Monitorul și Radio Nord-Est dacă ar accepta acest lucru, la conferința de presă pe care a susținut-o aseară, el a răspuns diplomatic: ***“În general, nu mi-e frică de cei care mă judecă. Sînt un luptător, un proces înseamnă o luptă, și mă lupt pînă la capăt. Așa că și jurnaliștii trebuie să lupte pînă la capăt în dreptatea lor”.***

Referindu-se la problema condamnărilor ziariștilor de la Monitorul, Valeriu Stoica a avut o atitudine aluzivă, evitînd o abordare directă a problemei. ***“Căile Justiției sînt întortochiate, ca și căile Domnului. Erorile judiciare pot fi corectate tot de către magistrați.”*** a declarat Valeriu Stoica, afirmîndu-și convingerea că numai în justiție pot fi corectate erorile judiciare. Sprijinindu-și colegul și superiorul de partid, deputatul PNL ***Adrian Mogoș***, prezent și el la conferință, a declarat, textual: ***“Pot să vă asigur că această soluție nu rămîne așa.”***

Întrebat despre refuzul Curții Supreme de Justiție de a strămuta un proces al unui ziarist de la Monitorul, ministrul Justiției a declarat că atribuțiunile sale în materie sînt limitate la verificarea și sancționarea problemelor disciplinare și a celor administrative. **(S. UNGUREANU)**

Continuare în pagina 2A

Reporterii Monitorului l-au întrebat pe ministrul Justiției dacă, în calitate de ziarist, s-ar lăsa judecat la Iași. Timp de 15 secunde el nu a găsit nici un răspuns. Fotoreporterul i-a surprins evoluția în acest timp: încurcat, gînditor și, în final, căutînd un răspuns diplomatic

azi

Mare derby în Copou: FCM Poli Iași va susține astăzi, de la ora 11,00, pe stadionul din Copou, cel mai important meci al sezonului. Adversara fotbaliștilor ieșeni va fi FCM Brașov, lidera seriei I a Diviziei A. Citiți o amplă avancronică și un flash-interviu cu antrenorul echipei ieșene, Ion Moldovan. **1B**

Așteptăm banii: Lucrările Simpozionului ARE s-au încheiat ieri. Iașul așteaptă să primească finanțare de la Uniunea Europeană pentru proiectele prezentate în cadrul simpozionului de la Palatul Culturii. **3A**

Divorț cu cîntec: Fostul soț al judecătoarei Sonica Conachi a ajuns pe drumuri. **2A**

Ca la CFR: Călătorii grăbiți vor cumpăra bilete mai scumpe în tramvai de la vatman. **3A**

Justiție cu picamerul: Familia Grigore a dărîmat gardul Liceului “Vasile Alecsandri” cu picamerul. **2A**

Glob imens de sticlă: Primăria a proiectat o imensă construcție de sticlă și aluminiu pe esplanada din fața Halei Centrale. În interior vor fi spații comerciale, iar la subsol va fi amenajată o parcare de 300 de locuri. **3A**

Cu botul pe labe: Magistrații au stabilit că plîngerile avocatului Vlasov referitoare la ziariștii de la “Monitorul” sînt lipsite de temei. **3A**

luni

Interviu: Profesorul Paul Miron, de la Universitatea Albert Ludwig din Freiburg, trăiește de jumătate de secol în Germania, dar nu și-a uitat obîrșiile. Credința sa în ieșeni și în Iași va fi dezvăluită în paginile “Monitorului”.

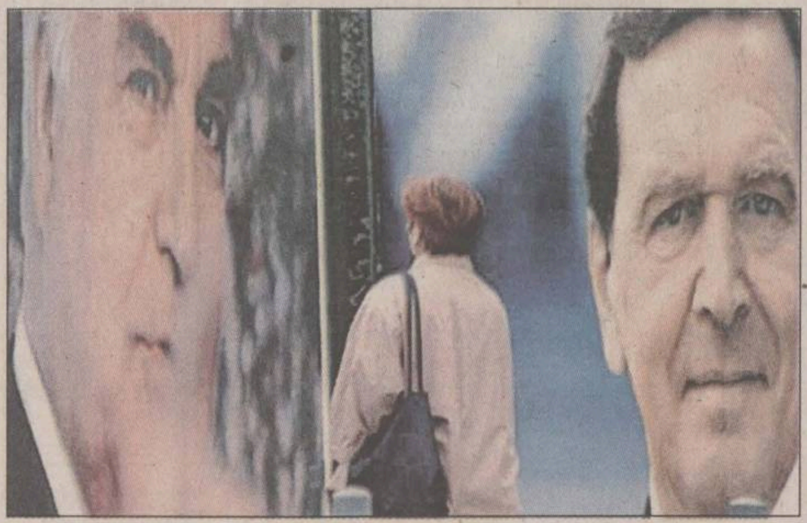

Kohl sau Schroeder?

Mîine este o zi decisivă pentru viitorul Germaniei, și puțini sînt cei care se hazardează să anticipeze rezultatele scrutinului. Pornind în cursa pentru postul de cancelar cu un handicap considerabil, Helmuth Kohl - care are totuși șanse să obțină un al cincilea mandat - a reușit să recîștige, în mare parte, terenul pierdut în fața rivalului său, social-democratul Gerhard Schroeder. Ultimul sondaj, realizat săptămîna aceasta, arată că diferențele dintre creștin-democrații lui Kohl și social-democrați sînt de doar cîteva procente. Rezultatul alegerilor este important și pentru România.' **(A. DÎRȚU) Amănunte în pag. 9A**

În fotografie, o alegătoare din Hamburg, surprinsă de fotoreporteri cu cîteva zile înainte de alegeri în fața a două afișe electorale, înfățișîndu-i pe actualul cancelar Helmuth Kohl (în stînga) și pe actualul candidat social-democrat Gerhard Schroeder.

Nu avem nici un caz de mare corupție rezolvat

■ *a declarat ieri, la ședința Consiliului Național de Acțiune Împotriva Corupției și Crimei Organizate, Emil Constantinescu* ■ *mafia românească a păgubit statul cu 3.500 de miliarde, cît bugetul asigurărilor sociale* ■

“Oameni care s-au urcat în funcții importante au relații cu lumea mafiotă. Au sprijinit-o și o sprijină și acum, inclusiv prin tentativa de a crea o imagine de haos, de stat sufocat și neputincios. Această idee trebuie total respinsă pentru că ea înseamnă sfîrșitul națiunii noastre”, a afirmat președintele Constantinescu, la finalul întrunirii. El a arătat că prejudiciile cauzate pînă acum, în cazurile analizate de CNAICCO, se ridică la suma de 3.500 miliarde lei, echivalentul bugetului asigurărilor sociale de sănătate. **(Amănunte în pagina 9A)**

Pruteanu, candidat la Președinție?

■ *liderul PUNR, Valeriu Tabără, a confirmat că i-a făcut o astfel de propunere fostului senator țărănist*

PUNR i-a propus lui George Pruteanu să fie candidatul partidului la viitoare alegeri prezidențiale - a declarat, ieri, la Tîrgu-Mureș, președintele PUNR, Valeriu Tabără. Liderul acestui partid nu exclude posibilitatea ca George Pruteanu să se înscrie în PUNR.

Liderul PUNR a declarat presei, la finalul întîlnirii pe care a avut-o cu pensionarii din Tîrgu-Mureș, că senatorul Pruteanu nu a răspuns deocamdată propunerii de a candida la Președinție. Tabără a mai afirmat că urmează să aibă discuții cu senatorul Pruteanu în legătură cu aceste chestiuni.

Vremea din acest weekend ne va aduce aminte de vară

■ *temperatura aerului va ajunge pînă la 25 grade Celsius*

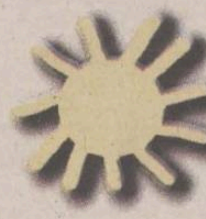

Din fericire, în ce privește acest sfîrșit de săptămînă meteorologii dau vești mai bune decît cele din ultimul timp. În cele două zile de weekend vom avea parte de vreme predominant frumoasă, cu temperaturi de vară. Vîntul va sufla slab la moderat cu unele intensificări de pînă la 60 km/h. Cerul va fi variabil, deci pot apărea și cîțiva nori. Potrivit datelor furnizate de Centrul de Prevedere a Vremii Bacău, vremea bună va dura doar pînă duminică după-amiază, cînd cerul se va acoperi treptat, iar pe arii relativ extinse în toată Moldova vor cădea ploi. Acestea pot avea și caracter de aversă. Dimineața este posibil să se producă ceață. Temperaturile minime ale aerului vor varia între 3 și 10°C astăzi și între 4 și 14°C în ziua de duminică. Maximele termice vor fi însă ridicate, oscilînd între 18 și 25°C. Deci, în timpul zilei va trebui să aveți grjă cum vă îmbrăcați. Răcoarea de dimineață v-ar putea duce în eroare, întrucît, la orele amiezii, plimbăreții vor putea ieși pe stradă doar în bluze sau tricouri. **(Dana PAVEL)**

Universitate maghiară la Tîrgu-Mureș

Secretarul de Stat în MAE român Mihai Răzvan Ungureanu a propus omologului său maghiar, Zsolt Nemeth, o soluție de compromis ce ar putea duce la soluționarea disputelor pe marginea Legii Învățămîntului, într-o variantă convenabilă UDMR. Soluția menționată de secretarul de stat român prevede înființarea unei “universități multiculturale bilingve”, în secțiile germană și maghiară. Secția germană a universității ar urma să funcționeze la Sibiu, în timp ce secția maghiară ar urma să aibă centrul la Tîrgu-Mureș. Cei doi oficiali au abordat și chestiunea retrocedării averilor bisericești și comunitare. A fost stabilită, de asemenea, data întîlnirii dintre șeful diplomației române, Andrei Pleșu, cu omologul său ungar, Janos Martonyi. Cei doi miniștri de Externe urmează să se întîlnească la 13 octombrie, cu o zi înaintea reuniunii comisiei mixte care monitorizează implementarea Tratatului bilateral. La această întîlnire se va decide și data vizitei premierului român, Radu Vasile, în Ungaria, precum și posibila vizită a președintelui Emil Constantinescu la Budapesta, pînă la sfîrșitul acestui an.

Monitorul
Duminică
MonitorulTV
În sfîrșit împreună!!! Doar 2500 lei

Monitorul
Duminică
Ce citesc oamenii buni, de sîmbătă pînă luni?
Răspunsul în ultima pagină!

ORAȘUL PE O COLOANĂ

La Matematică au mai rămas șapte locuri după a doua sesiune de admitere

Facultatea de Matematică va avea în acest an universitar mai puțini studenți decît cifra de școlarizare. La specializarea Matematică - Fizică, unde mai rămăseseră neocupate 12 locuri, nu s-au înscris pentru susținerea celei de a doua sesiuni de admitere decît 5 candidați. În schimb la specializarea Matematică, concurența a depășit 3,5 candidați pe loc. Cei 69 de candidați care s-au înscris în a doua sesiune de admitere la Facultatea de Matematică au susținut ieri, timp de patru ore, proba de concurs. Conform declarațiilor prof.dr. Ioan Vrabie, prodecanul Facultății de Matematică, subiectele au fost de dificultate medie, comparabile cu cele din vară. ***"Subiectele au fost din manual. S-au alcătuit cîte două variante pentru fiecare secție și s-au tras la sorți. Probabil că rezultatele vor fi afișate duminică"***, a precizat prodecanul ***Ioan Vrabie. Rezultatele*** concursului de la Fizică vor fi afișate probabil astăzi. Reamintim că nici la această facultate, grupele de studenți nu vor fi complete. Pe cele 52 de locuri, nu s-au înscris decît 35 de candidați. Același fenomen se remarcă și la Facultatea de Psihologie. După prima sesiune de admitere, din cele 15 locuri oferite cetățenilor rromi a fost ocupat doar unul. În prezent, numai 4 țigani și-au anunțat participarea la cel de al doilea concurs de admitere, care va avea loc astăzi. **(A.Ț.)**

Frații de peste Prut au venit la Iași cu sute de dulciuri

Un clovn și cîtiva directori au deschis ieri unul din cele mai mari magazine de dulciuri din Iași. Deși inaugurarea cofetăriei "Bucuria" din Podu Roș a fost un eveniment urmărit cu interes de populația din zonă, adolescenții au avut parte de o mare dezamăgire. Timp de oră și jumătate ei au așteptat să apară formația de muzică dance "Genius", și să le dea autografe. În loc de iscălituri s-au ales totuși cu bomboane. Magazinul a apărut pe piața ieșeană în urma unei colaborări dintre "Gastrocom" și "Bucuria" SA din Chișinău, de fapt o fabrică de dulciuri. Aici, amatorii de dulciuri pot găsi aproape 200 de sortimente de bomboane, napolitane, bezele, jeleuri. Multe au denumiri patriotice ca "Moldova" sau "Livada Moldovei". Pe cutiile de bomboane sub numele românesc există și traducerea în limba rusă. Prețurile sînt puțin mai mici decît cele de pe piața românească: între 15.000 și 40.000 lei pentru un kg de bomboane. În plus, toate produsele sînt "naturale, fără conservanți sau alte ingrediente", după cum a ținut să precizeze Nina Marinov, șefa secției comerciale de la "Bucuria" SA. "În curînd vom aduce și în Iași dulciuri dietetice, întrucît am observat că nu prea sînt pe piața românească", a adăugat Nina Marinov. **(Dana PAVEL)**

În fotografie, clovnul care i-a distrat pe micuții prezenți la deschidere

Fostul soț al judecătoarei Sonica Conachi a rămas pe drumuri

■ *în urma procesului de partaj, el și-a pierdut apartamentul cu patru camere, rămînînd numai cu 7 milioane de lei*

Judecătoarea ***Sonica Conachi,*** cea care i-a condamnat pe ziariștii ***Ovidiu Scutelnicu*** și ***Dragoș Stîngu*** la cîte un an de închisoare, cu executare, și la plata unor daune morale de 1,5 miliarde lei, se află în plin conflict cu fostul ei soț, ***Ioan Păiuși.*** Cei doi au divorțat după 14 ani de căsătorie, în martie 1996, iar în anul următor, Sonica Conachi l-a dat în judecată pe Ioan Păiuși, pentru împărțirea bunurilor comune. Un apartament de patru camere, situat pe Șoseaua Nicolina nr. 116 și evaluat de experți la peste 100 milioane lei, a ajuns principalul "obiect" al disputei. Locuința a fost cumpărată, în 1993, de la SC "Fortus" SA, după ce, înainte de revoluție, ***Ioan Păiuși,*** ca electrician la CUG, o primise de la întreprinderea la care lucra. În mod curios, procesul de partajare a bunurilor a avut loc la Judecătoria Iași, acolo unde lucrează și Sonica Conachi. ***"Nu am cerut strămutarea procesului deoarece, pe de o parte, am avut încredere în justiția ieșeană, iar pe de altă parte nu dispuneam de bani pentru deplasări în alt oraș"***, ne-a declarat Ioan Păiuși. Inițial, judecătoarea Conachi a propus instanței ca apartamentul să-i revină fostului ei soț, deși știa că legea nu permite acest lucru. În urma procesului, Ioan Păiuși a rămas în posesia casei, însă cu obligația de a-i da Sonicăi Conachi suma de 54,5 milioane lei. Fostul electrician de la "Fortus" nu a avut respectivii bani și nici nu a dorit să-și vîndă apartamentul. Ca atare, judecătoarea Conachi a cerut instanței să forțeze lucrurile, prin scoaterea la licitație a locuinței. ***"Cînd am cumpărat apartamentul cu 500.000 lei a refuzat să contribuie la achitarea lui, afirmînd că este al meu. Chiar și așa, tot timpul i-am spus fostei soții că poate veni oricînd în două din cele patru camere"***, și-a justificat Ioan Păiuși poziția adoptată. După trei licitații rămase fără rezultat, Sonica Conachi a plătit 63 de milioane, suma minimă de pornire a licitației, apoi a intrat în posesia apartamentului, ca unic proprietar. Pe 23 septembrie a.c., polițiștii de la Secția V au dus la îndeplinire un ordin judecătoresc de evacuare. Ei au scos în holul blocului toate bunurile lui Ioan Păiuși și i-au pus în vedere faptul că nu mai are ce căuta acolo. Ulterior, conform spuselor lui Ioan Păiuși, locuința a fost

Ioan Păiuși, fostul soț al judecătoarei Sonica Conachi, în timp ce își cară în casă lucrurile aruncate în holul blocului, pe 23 septembrie, de către polițiștii secției a V-a

vîndută. Fostul soț al Sonicăi susține că judecătorea i-a oferit în compensție suma de 7 milioane lei. ***"În situația de față, neavînd unde să locuiesc, nu voi părăsi apartamentul. Indiferent de cine va veni ca proprietar, eu știu că trebuie să deschid ușa locuinței mele, pentru care am muncit o viață"***, ne-a declarat Ioan Păiusi. Conștient că ar putea comite o infracțiune, el a spart ușa apartamentului, apoi și-a adus lucrurile în casă. **(Nicolae MANOLIU)**

Călătorii grăbiți vor cumpăra bilete mai scumpe de la vatman

■ ***biletul cumpărat în tramvai va fi cu cel puțin 1000 lei mai scump decît cel luat din stație***

RATC Iași va introduce bilete de călătorie și în mijloacele de transport în comun, a precizat directorul general al regiei, ***Petru Gîrlea*** **(foto)**. Prețul unui bilet va fi însă mai scump cu 1.000 - 2.000 lei decît unul obișnuit. ***"Oferim astfel posibilitatea călătorilor grăbiți de a-și cumpăra bilete direct de la vatman sau de la șofer, așa cum se întîmplă la CFR, unde se pot cumpăra bilete cu suprataxă de la controlor. În acest fel, nici călătorii nu se mai pot plînge că nu au avut timp să-și ia bilete din stație și nici șoferii sau vatmanii nu mai pot lua bani pe care să-i bage în buzunar de la călători, rezolvînd două probleme în același timp"***, a conchis directorul Gîrlea. Aceasta este numai o propunere a conducerii, care poate fi pusă în practică începînd cu 1 octombrie 1998. Gîrlea a mai declarat că, tot de la 1 octombrie, este posibilă o nouă creștere a biletului pentru mijloacele de transport, cu aproximativ 5,6%, însemnînd o majorare pentru un bilet cu două călătorii de la 2.600 lei la 2.800 lei. **(C. HURDUBAIA)**

Flagrant delict la Universitatea Agronomică

■ *șef lucrări dr. Costin Budui a fost prins de Poliție cu 1.000.000 de lei în birou* ■ *un student susține că i-a dat lui Budui acești bani ca plată pentru promovarea unui examen* ■ *Costin Budui a afirmat că nu știe nimic despre acești bani*

Parchetul Iași a emis un mandat de arestare de 5 zile șefului de lucrări dr. Costin Budui, cadru didactic la Colegiul Universitar Agricol din cadrul Universității de Agronomie "Ion Ionescu de la Brad".

Din primele cercetări întreprinse de procurorii Parchetului de pe lîngă Tribunalul Iași și ofițeri ai Poliției, reiese că șef lucrări dr. ***Costin Budui*** este suspectat de primirea sumei de 1.000.000 lei pentru promovarea unor studenți la disciplina "Mașini și instalații zootehnice".

Surse din cadrul Poliției ne-au declarat că, vineri, 25 septembrie, în biroul lui Budui a fost realizat un flagrant delict. Polițiștii au acționat în baza unor plîngeri depuse de cîtiva studenți, conform cărora promovarea examenului în toamnă era posibilă numai prin "cotizarea" cu anumite sume din partea studenților restanțieri. Pentru a obține probele necesare, în situația în care un student s-a prezentat la Poliție, susținînd că Budui i-a cerut bani pentru promovarea unor restanțieri, ofițerii l-au însoțit pe acesta la întîlnirea cu Budui. Studentul, în numele a restanțierilor, i-a plătit acestuia "prețul" examenelor.

După cum ne-a declarat studentul, care a dorit să-și păstreze anonimatul, după ce a numărat bancnotele în fața profesorului, acesta l-a rugat să închidă ușa ca să nu fie văzuți.

Imediat după "predarea" pachetului, după ce studentul a părăsit încăperea, echipajul Poliției împreună cu procurorul ***Pavel Morariu*** au intrat în biroul lui Costin Budui. Într-un sertar al biroului acestuia au fost găsite bancnotele ale căror serii erau cunoscute de Poliție. Pus în fața faptului împlinit, Costin Budui a negat că ar avea vreo legătură cu banii, susținînd că nu știe cum au ajuns acolo.

Ulterior, cînd s-au verificat evidențele de la secretariat, studentele în cauză erau promovate la disciplina "Mașini și instalații zootehnice". Unul dintre studenții restanțieri implicați în acest caz a precizat că, în cursul dimineții de ieri, au susținut examenul cu șef lucrări dr. Costin Budui fiind declarați promovați. Cercetările continuă. ***Vom reveni cu amănunte.*** **(Adriana PLECAN)**

Familia Grigore a dărîmat gardul Liceului "Vasile Alecsandri" cu picamerul

■ *Petrică Grigore este hotărît să intre în posesia terenului situat în curtea liceului și despre care susține că îi aparține*

Gardul Liceului "V. Alecsandri" a fost ieri, în jurul orei 14.30, luat cu asalt de familia Grigore, care, pe motiv că are un titlu de proprietate eliberat în 1945 pentru o parte din suprafața școlii, s-a decis să intre în posesia lui. Într-un timp extrem de scurt, o parte din gardul școlii a fost dărîmat cu picamerul, iar în curte a fost adus un morman de pietriș. Școala a fost imediat cuprinsă de agitație. ***"Copiii m-au întrebat dacă ni se demolează școala. Le-am spus să nu se sperie, căci este o neînțelegere. Familia Grigore s-a judecat pentru teren cu Inspectoratul Școlar Județean, dar au pierdut. Este o sentință definitivă emisă de Curtea de Apel, prin care se interzice familiei Grigore să treacă prin curtea școlii"***, ne-a precizat ***prof. Ecaterina Ciobanu,*** directoarea Liceului "V. Alecsandri". Incidentul a fost remarcat de prof. Julieta Grigoraș, care avea ora de matematică într-o clasă cu vederea spre curte. Ea a văzut cum niște cetățeni spărgeau cu picamerul fundamentul de beton al gardului care înconjoară terenul de sport și încercau să dărîme plasele de metal. ***"La început am crezut că se fac niște reparații, așa că am continuat ora. După un timp, nu mai reușeam să mă înțeleg cu elevii, era un zgomot foarte mare. Am mers și am anunțat conducerea"***, ne-a spus prof. Julieta Grigoraș. Cele două directoare ale liceului s-au deplasat la locul cu pricina și au încercat să discute cu "demolatorii", care însă și-au continuat lucrul, ignorîndu-le. În final, s-a apelat la ajutorul Poliției. ***"Au venit polițiștii foarte repede și i-au convins să înceteze distrugerile"***, ne-a relatat ***prof. Doina Oană,*** directorul adjunct. Petrică Grigore, unul dintre inițiatorii "demolării", ne-a precizat că terenul i-a aparținut tatălui său și că, în 1957, i-a fost luat samavolnic de către stat. O parte din pămînt a devenit ulterior terenul școlii și o altă parte a intrat în posesia CONEL (fostul RENEL). ***"Am pierdut procesul în 1994, pentru că atunci nu exista Legea 169, care modifică Legea 18. Noua lege îmi dă dreptul să-mi iau terenul care îmi aparține. Nu trebuia să cer voie nimănui să-mi iau terenul ce-mi aparține. Am plătit și impozite pe el"***, ne-a spus ***Petrică Grigore.*** Terenul de sport va fi păzit în următoarele două zile, iar luni, unul dintre juriștii ISJ va încerca să facă lumină în acest nou conflict între proprietari și ISJ. ***"Am vorbit cu inspectoarea generală Camelia Gavrilă și mi-a spus că ISJ va cere Poliției anchetarea acestui abuz"***, a subliniat directoarea Ecaterina Ciobanu. **(Alina TITEI)**

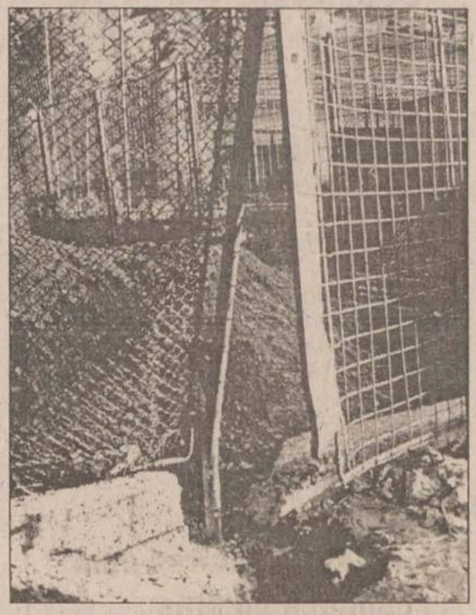

Betonul de la baza gardului a fost spart cu picamerul

PNL i-ar strămuta pe unii judecători ieșeni în Deltă

Continuare din pagina 1A

Referitor la sentințele controversate date în ultimele luni de Judecătoria Iași, el a menționat că răspunderea disciplinară nu poate fi angajată în cazul unui magistrat pentru o soluție pe care o pronunță, ci doar pentru incompetență. Cu toate că ministrul Stoica a afirmat că se îndoiește de ***"obiectivitatea magistraților ieșeni în această cauză, ținînd seama de legăturile speciale pe care Monitorul le-a pus în evidență"***, el nu a precizat dacă abuzurile în aplicarea legii pot fi catalogate ca incompetență, rea intenție sau corupție.

Referitor la cazul procesului în care ***Adrian Gîrlea,*** consilier județean PNL, a acuzat de calomnie 13 ziariști de la cotidianul Monitorul, Valeriu Stoica a declarat că nu știe despre ce este vorba și că, în cazul în care l-ar cunoaște, nu s-ar ***"pronunța, într-un caz particular, într-o conferință de presă". "Dacă m-aș pronunța într-o speță, declarația mea ar putea fi folosită în speța respectivă"***, a adăugat el.

Pentru Valeriu Stoica, fostul ministru de finanțe, Daniel Dăianu, este un bun specialist, dar nu suficient de bun pentru a rămîne la conducerea ministerului. ***"Nimeni nu a spus că domnul Dăianu nu mai este bun. Dimpotrivă am apreciat calitățile deosebite de macroeconomist de care a dat și dă dovadă domnul Dăianu, numai că mai este nevoie, pe lîngă o bună cunoaștere a chestiunilor de macroeconomie, și de o foarte bună cunoaștere a economie reale"***, a afirmat ministrul Justiției. Referindu-se la ***Decebal Traian Remeș,*** noul ministru al Finanțelor, Valeriu Stoica și-a afirmat încrederea că acesta își va onora mandatul de a reforma ministerul pe care îl conduce. Prim-vicepreședintele PNL a rezumat liniile directoare ale noului ministru ca fiind sprijinirea sectorului privat și sancționarea fermă a marilor datornici ai economiei.

S.C. INSTALAȚII GRUP S.R.L.
Sediu: str. Șipotel nr. 26, Iași, Tel./fax 032-210810, Magazin: str. Păcurari nr. 588, Tel/fax. 032-271963
- Servicii de proiectare, consultanță, ofertare lucrări de instalații: încălzire, sanitare, electrice, climatizare, ventilație
- Execuție - montaj
- Service la cerere sau prin contract pentru echipamentele și instalațiile livrate
- Comercializare echipamente și materiale pentru instalații în construcții, vopsele și adezivi, scule de tăiere pentru industria lemnului și prelucrarea metalelor

SC COMPAN SA IAȘI
compan IAȘI
Iași - Str. Moara de Foc nr. 2,
tel./fax: 032/252150; 032/252152

anunță diminuarea prețuriior
cu data de 08.09.1998, la următoarele sortimente, prețurile în vigoare fiind:

1. FĂINĂ ALBĂ TIP 480 (000) pungi 1/1 2.750 + TVA
2. GRIS pungi 1/1 2.700 + TVA
3. GRIS pungi 1/2 1.450 + TVA
4. FĂINĂ ALBĂ TIP 650 pungi 1/1 2.350 + TVA

Odată cu reducerea prețului de livrare s-au redus și prețurile practicate în rețeaua proprie de magazine,

Pentru livrare în vrac, direct de la moară, cu ambalaj la schimb (saci iută 1/40), prețurile sînt:

1. FĂINĂ ALBĂ TIP 480 (000) 2.100 + TVA 11%/kg
2. GRIS 2.100 lei + TVA 22%/kg

Informații suplimentare la sediul firmei, Iași,
str. Moara de Foc nr. 2, telefon: 162706, 252152 - int. 19

MOLDOMOBILA
Iași, str. Bucium nr. 34
Ca urmare a solicitărilor masive anunțăm **prelungirea** pînă pe data de
EXCEPȚIONAL!
30 octombrie
a perioadei de
REDUCERI de PREȚURI
de pînă la **35%**
la toate produsele sale de mobilier, **inclusiv la prototipuri și unicate**, precum și la semifabricate din PAL, vîndute prin magazinul propriu situat în incinta firmei din **strada Bucium nr. 34 (între orele 8.00-15.00)**.
Informații la tel. **237246** între 8.00-15.00.

Universitatea Ecologică București
face înscrieri pentru
Facultatea de Drept,
anul I
Condițiile de participare și alte amănunte le puteți afla sunînd la tel. 143217, 112882 și 01 3145847 sau de la sediul TELE'M din str. Codrescu nr. 6
- facultatea este acreditată;
- taxa anuală universitară este de un milion opt sute mii lei;
- admiterea se face pe baza "Diplomei de Bacalaureat";
- cursurile sînt transmise zilnic la tele M;
- examenele se dau prin corespondență.

INSTITUTUL EUROPEAN
Constantin Dram
Colecția INOROG
Milionar la marginea imperiului
Prima apariție dintr-o trilogie care vizează erosul și politicul, romanul este o cronică vie a unei revoluții care nu a avut loc, într-un orășel fără revoluții, combinată cu o tulburătoare poveste de dragoste.
Grafica: Traian Mocanu.
ISBN 973-586-181-X
184 pag
17, Cronicar Mustea Street, Iași, 6600; P.O.BOX: 161
tel.233800; fax 230197; e.mail: rtvnova\mail.cccis.ro
http: //www.nordest.ro/home.htm

SOCIETATEA ROMANA DE RADIODIFUZIUNE
RADIO IASI
PE 1053 KHZ
Radio Iași
vă invită să petreceți
Sîmbăta cu prieteni:
muzică, informații, divertisment, umor, instantanee,
transmisii de la locurile de agrement,
surprize, concursuri,
toate după corespondența muzicală radio.

RTV EUROPA NOVA IAȘI
TV EUROPA NOVA
canal 54
Departamentul Marketing-Publicitate
are 4 posturi vacante de agenți de vînzări publicitate
Profilul candidatului ideal:
- bine motivat
- excelente abilități de comunicare
- dinamic
- student sau absolvent de învățămînt superior
- dispus la munca de teren

Se oferă salariu atractiv în funcție de performanțele obținute.
Posibilitatea unei cariere într-o echipă tînără și motivată.
Dosarul de concurs va cuprinde un curriculum vitae și o scrisoare de motivație și va fi depus pînă vineri, 25 septembrie 1998 la sediul televiziunii - str. Cronicar Mustea nr. 17.
Interviurile vor începe de luni. 28 septembrie 1998, ora 10.

S.C. COTNARI S.A.
Cotnari - Județul Iași
Tel/Fax: 032/730205; 730303 - Tel.: 032/730393
PRODUCE ȘI ÎMBUTELIAZĂ VINURI DE CALITATE SUPERIOARĂ DIN SORTIMENTELE FRÂNCUȘĂ, FETEASCĂ ALBĂ, GRASĂ DE COTNARI ȘI TĂMÂIOASĂ ROMÂNEASCĂ
ACESTE VINURI APARȚIN CATEGORIEI: D.O.C., D.O.C.C.-C.M.D., D.O.C.C.-C.I.B. ȘI D.O.C.C.-C.S.B.
(VINURI CU DENUMIRE DE ORIGINE CONTROLATĂ ȘI TREPTE DE CALITATE - CULES LA MATURITATE DEPLINĂ, CULES LA ÎNNOBILAREA BOABELOR, CULES LA STAFIDIREA BOABELOR).

ORAȘUL PE O COLOANĂ

Consilierii județeni tînjesc după celulare

Deși Consiliul Județean Iași a cam terminat banii pe 1998, consilierii nu renunță la ideea de a-și procura din banii de la buget telefoane mobile. Ei sînt de părere că "un celular" le-ar fi extrem de util în munca pe care o desfășoară în folosul celor care i-au ales. Consilierul județean *Emil Butnaru*, șeful Comisiei pentru Tineret și Sport, ne-a declarat: ***"Dorința este de a satisface pe toți consilierii. Dacă am fi cerut doar pentru cei opt președinți de comisii, problema s-ar fi rezolvat. Noi nu dorim acest lucru. Vrem ca toți consilierii să obțină acest lucru, și de aceea avem răbdare pînă cînd vom găsi momentul prielnic din punct de vedere financiar. Sîntem conștienți că în acest moment Consiliul Județean nu dispune de fonduri, însă, atunci cînd se va putea, sperăm să rezolvăm și această problemă"***. La prețurile actuale, pentru cei 45 de consilieri județeni, satisfacerea acestei dorințe echivalează cu o sumă de cel puțin 120 de milioane lei. **(Liviu MĂGURIANU)**

Căminele din Tudor se deschid cu două zile mai devreme

Anunțata vizită a ministrului *Andrei Marga* în Iași a încins spiritele în Complexul "Tudor Vladimirescu", făcînd posibilă deschiderea căminelor înainte de 1 octombrie 1998, cum se anunțase inițial. Spaima de a nu avea studenți în aule, cînd ministrul va deschide anul universitar la Iași, a obligat conducerile universităților să-și cheme studenții cu 1 - 2 zile mai devreme. Astfel, în Complexul "Tudor Vladimirescu", unde vor fi cazați 8.000 de studenți politehniști, 900 de la Cuza și 300 de la "Arte", directorul administrativ al UTI, Petru Condrea, și-a instruit personalul să fie pregătit pentru deschiderea căminelor. Toți cei care vor ține morțiș să-l vadă pe ministrul MEN se pot prezenta în campus încă de marți, 29 septembrie 1998, pentru a se caza. ***"Vor fi primiți doar studenții care au drept de cazare în complex și vor plăti cîte 3.000 lei pe zi pînă la 1 octombrie 1998. După această dată se va lua chiria anunțată pentru luna octombrie"***, a mai precizat Petru Condrea. **(A. PLECAN)**

Primarul Brașovului învață de la Simirad cum se conduce un oraș

Primarul Brașovului, ***Ioan Ghișe***, se află pentru două zile la Iași pentru a învăța din experiența edililor ieșeni și pentru a susține echipa de fotbal FCM Brașov. În cursul zilei de ieri, primarul Ioan Ghișe a discutat cu viceprimarul Vasile Dumitriu despre organizarea serviciilor din Primărie, după care a vizitat piețele ieșene și a studiat modul în care se realizează construcția Pieței Independenței și a Pieței Națiunii.

Ioan Ghișe este de părere că ***"Primăria ieșeană a acționat foarte inteligent atunci cînd a decis desființarea societățile comerciale și regiile autonome care administrau piețele și spațiile comerciale. La Brașov nu avem practic nimic din care să aducem venituri suplimentare la bugetul local. Regiile autonome și societățile comerciale care oferă servicii publice practică prețuri de monopol și sug miliarde de lei de la bugetul local. Iar cînd e vorba de înjurat, bineînțeles că vin la mine"***.

Pentru a mai scăpa de "șurubul" acestora, Ioan Ghișe a apelat la deținuții din penitenciar cu pedepse ușoare pentru a face curățenie pe străzi.

Oricărei persoane care îl critică, Ioan Ghișe îi cere "o soluție alternativă financiară, legală și fezabilă". El crede că va aplica la Brașov multe dintre soluțiile alese de Primăria ieșeană în gestionarea problemelor orașului. **(Fănica DUMITRAȘCU)**

Discuțiile s-au sfîrșit. Așteptăm banii Uniunii Europene să vină la Iași

■ *seminarul ARE din cadrul UE, cel mai important eveniment politic al anului pentru Iași, s-a încheiat ieri după-amiază* ■ *urmează ca proiectele noastre să primească finanțarea promisă* ■

Ieri după-amiază a luat sfîrșit ***Seminarului European "Regiunile României și Extinderea Uniunii Europene"***, precum și Lucrările reunite ale Comisiilor I și II ale Adunării Regiunilor Europei (ARE) desfășurat la Palatul Culturii. Timp de două zile, Uniunea Europeană s-a mutat la Iași. Practic, avantajul cel mai important pe care l-a dobîndit Iașul este că a făcut dovada capacității sale de a deveni un partener serios pentru toate regiunile Europei. Deși a pierdut lupta pentru a deveni centrul Regiunii Nord-Est, imaginea Iașului s-a îmbunătățit considerabil pe plan european. Acest lucru îi permite să candideze cu șanse reale la obținerea "avizului" de realizare la Iași a unui Centru European de Informare și Documentare.

Derularea la Iași a acestei manifestări europene a fost concepută ca un stimul la nivel regional pentru lansarea de proiecte finanțate prin programe ale Uniunii Europene.

Sînt considerate regiuni județele românești, raioanele moldovenești, voevodatele poloneze, landurile germane, megyet-urile ungare sau regiunile franceze. ARE este practic cadrul instituțional al unuia dintre cele mai moderne concepte vehiculate la nivelul politicii statelor europene. Regionalismul reprezintă o modalitate prin care se încearcă promovarea ideii de dezvoltare socio-economică la nivel local, ca alternativă la programele de dezvoltare la nivel național. Obiectivul final al întîlnirilor regiunilor Europei este de a selecta acele proiecte care să stimuleze anumite zone, care se confruntă cu dificultăți, în vederea acordării unor credite nerambursabile.

Ivan Iakovcic, președinte al Comisiei II ARE, crede că una dintre direcțiile principale stabilite la Iași este realizarea unei Caravane a Regionalismului pentru promovarea acestui concept în fiecare parte a Europei. De asemenea, participanții au hotărît înființarea unor centre de regionalism în centrul și estul Europei. *"Lărgirea Uniunii Europene este o șansă pentru Europa. Întîlnirea de la Iași arată cît de necesară este în cazul aderării a peste 100 de regiuni numai din centrul și estul Europei. Strategia noastră de viitor va fi să dezvoltăm regionalismul în fiecare țară a Europei. Trebuie să construim un stat care să delege puteri la nivelul regiunilor deoarece acestea sînt mai aproape de cetățean decît guvernul național. Multe din problemele cetățenilor pot fi rezolvate cu mai mult succes la nivel regional. Regiunile însă au nevoie să li se acorde competențe, răspunderi și resurse finaciare"*, a mai spus Ivan Iakovcic. Cei 50 de invitați străini prezenți la simpozion au participat ieri-seară la un cocktail la Cotnari, unde maeștrii de ceremonie au fost *Sofia Vicoveanca* și *Marinică Botea*. Ultimul element din programul propus de organizatori participanților este realizarea unei vizite la mănăstirile din Nordul Moldovei. **(Liviu MĂGURIANU)**

Vlasov, pus la punct de procurori

■ *magistrații au stabilit că plîngerile avocatului Vlasov referitoare la ziariștii de la "Monitorul" sînt lipsite de temei*

Procurorii ieșeni l-au coborît din nou, cu picioarele pe pămînt, pe avocatul Vlasov, care ar fi dorit trimiterea în judecată a ziariștilor de la "Monitorul", de această dată pentru denunțare calomnioasă. Nemulțumirea avocatului, care ocupă și funcția de președinte onorific al Camerei de Comerț, s-a concretizat într-o plîngere adresată Parchetului de pe lîngă Judecătorie. Interpretînd într-un mod original articolele Codului penal, ***Mihail M. Vlasov*** a concluzionat că un material apărut în "Monitorul" pe 18 mai a.c. poate constitui proba "beton" a comiterii unei infracțiuni. În articolul incriminat, intitulat ***"Acrobațiile financiare ale avocatului Vlasov"***, au fost descrise modalitățile prin care familia lui Vlasov a reușit să-și adjudece, contra unei sume derizorii și prin mijloace discutabile, o parte din proprietatea cooperativei "Solidaritatea". Procurorul ***Constantin Ilaș***, prietenul avocatului Vlasov, s-a sesizat din oficiu în legătură cu o eventuală evaziune fiscală comisă de ultimul, apoi s-a grăbit să anunțe rezultatul anchetei: Mihail M. Vlasov este nevinovat. Cu alte cuvinte, acesta are toate motivele să ceară întemnițarea jurnaliștilor care au putut să se îndoiască, fie și numai pentru un moment, de acuratețea afacerilor lui. Evident că procurorii nu au putut asimila respectivul articol cu un denunț calomnios și au dispus scoaterea de sub urmărire penală a ziariștilor vizați. Amintim că avocatul Vlasov a sesizat Parchetul și în legătură cu "autoritatea" prefectului Vitan, considerată ca fiind terfelită de 9 redactori de la "Monitorul". Ancheta procurorilor a stabilit atunci că plîngerea lui Vlasov nu are nici un temei. **(Adrian ONCIU)**

711 militari scoși pe poarta unității cu fanfara

Ieri, la comandamentul Corpului 10 Armată, a avut loc un eveniment deosebit. În ziua de 25 septembrie, denumită și "Ziua porților deschise", 711 de ofițeri, subofițeri și maiștri militari, cadre militare din toate unitățile militare aparținînd Corpului 10 au părăsit pentru totdeauna cazarma. Aceștia au fost pensionați, la cerere, urmînd să primească fiecare un număr de solde, în funcție de anii de serviciu prestați. ***"Cadrele militare au ieșit la pensie, la cerere, conform Ordonanței de Guvern 7/1998. Simbolic, ele vor primi o diplomă, o floare, iar la ieșirea pe poarta unității li se va prezenta onorul în acordurile unui marș militar"***, ne-a precizat ***lt. col. Carmen Hîncu***, purtătorul de cuvînt al Corpului 10 Armată, vizibil emoționată atît de ceremonial, cît și de faptul că peste trei săptămîni, pe 15 octombrie, va ieși și ea la pensie. În cursul manifestărilor a luat cuvîntul ***colonelul Nicolae Radu***, reprezentantul "proaspeților" pensionari, care s-a dovedit a fi optimist în fața noii perspective alese. Din cadrul Comandamentului Corpului 10 Armată au fost pensionați 40 de ofițeri și subofițeri. **(D.S.)**

Ieri, la Corpul 10 Armată ,militarii care au trecut în rezervă au primit pentru ultima dată onorul

Pensionarii ar face greva foamei, însă le e frică să nu moară în plin protest

■ *așa explică Emil Butnaru, consilier județean din partea Partidului Pensionarilor, imposibilitatea unor acțiuni mai eficiente de sensibilizare a guvernanților*

Bătrînii din Partidul Pensionarilor doresc să iasă în stradă pentru a manifesta împotriva guvernării actuale, fiind deciși chiar să apeleze și la greva foamei. Însă ceea ce îi împiedică este, potrivit declarației președintelui filialei Iași a acestui partid, Emil Butnaru, faptul că nu pot asigura asistența medicală a celor care vor să participe la protest. Emil Butnaru consideră că este riscant de a demara o astfel de acțiune cu bătrîni aflați pe treapta cea mai de jos a sărăciei. *"În prezent ne aflăm în plin proces de derulare a protestelor noastre față de cei care nu țin cont de situația pensionarilor. În aceste zile la București se desfășoară manifestări mai ample. Practic, vrem recorelarea pensiilor, urgentarea elaborării noii legi a pensiilor și îmbunătățirea listei de medicamente compensate. De altfel, nu este nici un secret că pensionarii au atins pragul sărăciei. Situația gravă în care au ajuns persoanele de vîrsta a treia din România ar trebui să îngrijoreze mai mult pe cei care ne fac legile"*, ne-a precizat Emil Butnaru. Pensionarii se vor întîlni miercuri la București cu toți președinții de filiale județene și vor stabili concret modul de acțiune pentru obținerea acestor revendicări. **(Liviu MĂGURIANU)**

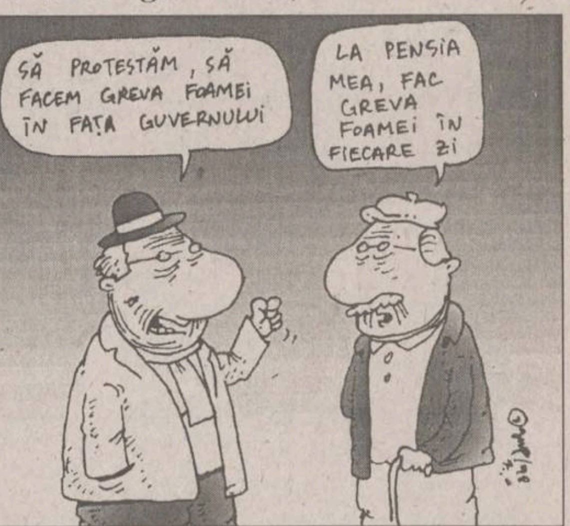
SĂ PROTESTĂM, SĂ FACEM GREVA FOAMEI ÎN FAȚA GUVERNULUI
LA PENSIA MEA, FAC GREVA FOAMEI ÎN FIECARE ZI

Vrabia glob de sticlă visează

■ *Primăria a proiectat o imensă construcție de sticlă și aluminiu pe esplanada din fața Halei Centrale* ■ *în interior vor fi spații comerciale, iar la subsol va fi amenajată o parcare de 300 de locuri* ■ *construcția va semăna mult cu piramida din sticlă de la complexul parizian Luvru* ■

Pe esplanada din fața Halei Centrale va fi construit un imens glob de sticlă și aluminiu în interiorul căruia vor fi amenajate spații comerciale. Cel puțin acesta este unul din cele mai mari visuri ale șefilor administrației locale. Această construcție face parte dintr-un plan general de modernizare a pieței de la Hala Centrală și a fluxurilor de circulație existente la suprafață și în subteran. Pe actualul amplasament al pieței vor fi amenajate parcări. Pasajul din subteran cuprinde parcări, iar fluxul de circulație va fi realizat în mod circular, intrarea fiind în zona BRD, iar ieșirea, prin spatele Halei Centrale. Capacitatea parcărilor de la suprafață și din subteran ar putea ajunge la 300 de locuri. În interiorul pasajului vor fi construite spații comerciale. Suprafața cumulată a pieței și a platoului este de 4.600 mp.

Proiectul modernizării pieței de la Hala Centrală este evaluat în acest moment la 31 miliarde lei. Aceste fonduri vor proveni din vînzarea spațiilor comerciale. ***Ionel Oancea***, arhitect-șef al orașului, consideră că ***"sistematizarea acestei zone era extrem de necesară. În plus, investiția ar putea fi amortizată într-un timp scurt, avînd în vedere veniturile care se pot obține din piețe și parcări"***.

Consilierii locali vor aproba în cursul zilei de luni, 28 septembrie, studiul de prefezabilitate și organizarea licitației pentru proiectul modernizării pieței de la Hala Centrală. **(F. DUMITRAȘCU)**

Din exces de zel, o secretară a înghițit un bold

■ *vrînd să fie cît mai eficientă, tînăra a uitat că are boldul în gură și a răspuns la telefon* ■ *acul a ajuns într-una din bronhii* ■

Meseria de secretară poate fi, uneori, extrem de periculoasă. ***Carmen Moraru***, în vîrstă de 18 ani, care lucra ca secretară la o firmă din Botoșani, a simțit acest lucru după numai două luni de serviciu, chiar în perioada de angajare temporară, de probă. În urmă cu cîteva zile, fata a fost internată în Clinica ORL de la Spitalul "Sf. Spiridon", după ce a înghițit un bold. ***Prof.dr Vasile Costinescu***, șeful acestei clinici, ne-a relatat că ***"boldul ajunsese într-o bronhie și a trebuit scos cu ajutorul endoscopului, operațiune destul de dificilă, avînd în vedere cît de mic este obiectul care a fost aspirat de tînăra secretară. Intervenția a fost cu atît mai dificilă cu cît boldul nu s-a oprit în bronhia principală, ci a alunecat mai jos"***.

Carmen Moraru a povestit cadrelor medicale că intenția ei era aceea de a fi cît mai eficientă. Pentru că nu găsea capsatorul și șeful îi ceruse să multiplice niște documente și să i le aducă în cel mai scurt timp, fata a început să prindă foile cu bolduri; însă în același timp trebuia să răspundă și la telefon. Fata a mai povestit că ținea un bold în gură, pregătit ca să mai prindă niște foi, și cînd a răspuns la telefon, a uitat pur și simplu să scoată acul din colțul gurii. După "alo"-ul secretarei, persoana de la celălalt capăt al telefonului nu a mai auzit decît tușitul sufocat al acesteia. ***"Dacă boldul apuca să ajungă în plămîni, putea să se facă acolo o infecție destul de serioasă. În acest caz, ar fi fost necesară intervenția chirurgicală, ca să i se poată curăța zona infectată"***, a mai explicat prof.dr Vasile Costinescu. **(Cristina PETRACHE)**

MARI REDUCERI DE PREȚURI!
Nou an școlar, noi prețuri!
cu 30% mai ieftin
Profitați! Cumpărați! Savurați!
Acum băuturile răcoritoare sunt cu 30 % mai ieftine!
Stocuri limitate!
Frutti Fresh
0,5 l - 1.900 lei
1,5 l - 3.800 lei
2 l - 5.000 lei
IZVORUL MINUNILOR
0,5 l - 1.200 lei
1,5 l - 2.100 lei
2 l - 2.700 lei
American COLA
0,5 l - 1.800 lei
1,5 l - 3.600 lei
2 l - 4.700 lei
Depozitele noastre oferă aceste produse la noile prețuri și persoanelor fizice, pentru orice ocazii și sărbători.
(Prețurile nu includ TVA.)
TRANSILVANIA GENERAL IMPORT-EXPORT
GTIE
prin depozitele sale din:
IAȘI - bd. Șt. cel Mare, nr. 6, bl. B2-C2, tel. 215.140
- stația Socola - mărfuri, tel. 239.123
PAȘCANI - str. Vatra, nr. 102, tel. 765.550
TG. FRUMOS - str. Petru Rareș, bl.8, tel. 712.252

EuroBIT
dealer autorizat CONNEX GSM
CEL MAI MARE
GSM SHOPPING CENTER
din 28 septembrie a.c.
vă asigură:
- cele mai performante telefoane celulare GSM și accesorii
- conectare la TOATE serviciile rețelei CONNEX GSM inclusiv FaxLine, CONNEX OFFICE
Romania, 6600 IAȘI, Cloșca 6
Banca I. ȚIRIAC
NEW YORKER
Magazinul EUROBIT
Magazinul MATERNA
cubul
Agenția teatrală
BANCOREX
Bulevardul STEFAN cel MARE

Dacă v-ați săturat de lucrări făcute de mîntuială, apelați la experiența noastră
MELCRET FONOTERM
producător de tîmplărie din aluminiu
Iași, B-dul Poitiers 11
tel. 032-231.013, fax: 032-233.400

NEDO srl
execută la comandă
JALUZELE EXTERIOARE
din PVC și aluminiu
UȘĂ ARMONICĂ
UȘĂ GARAJ
Iași, Iarmaroc 26,
tel. 032/130894, 233444
tel./fax 032/232664, 147986

Nu există operație care, în două luni de zile, să fie făcută, reușită, și pacientul să plece la plimbare

■ *interviu cu doamna Zoe Petre, consilier prezidențial*

Algoritmul este o modalitate de reflectare a votului exprimat de electorat

- Doamnă consilier, faceți o sinteză asupra a ceea ce nu merge în actuala coaliție guvernamentală. La ultima reuniune la nivel înalt a PD, PD a criticat foarte mult rezultatele guvernării Radu Vasile. Pe de altă parte, UDMR amenință din nou cu ieșirea din guvern.

- Mai întîi, dacă-mi permiteți, precizez că nemultumirile exprimate de unul sau de altul dintre partide, responsabilitatea analizelor, este purtată de fiecare dintre partidele respective. Părerea mea sinceră este că există un sindrom general de nemultumire, de care fiecare politician trebuie să asculte, altminteri și-a greșit cariera.

- E nevoie de reîmprospătarea guvernului, de remaniere guvernamentală?

- Eu, personal, nici n-aș vrea să dramatizez, nici n-aș vrea să exalt ideea de remaniere. Ideea de remaniere este o idee banală. Există domenii în care un ministru are date de pornire pozitive și în care se poate să nu dea randamentul scontat. Există domenii în care un om poate să-și epuizeze politic sau personal energia. Și, deci, nu e nimic extraordinar aici.

- Deci, remanierea nu vă îngrijorează?

- Deloc. Este ca la o echipă de fotbal, de exemplu, în care un fotbalist sau jucător este înlocuit cu un altul care a stat pe bancă, ca să fie mai odihnit. Nu se întîmplă nici o catastrofă, dacă toată lumea este de acord asupra soluției, măcar în linii generale, și dacă și partidul care susține în coaliție zona respectivă de guvernare este de acord. Pentru că fără acordul său nu se poate face o asemenea schimbare. Și, dacă-mi dati voie, fiindcă am ajuns în acest punct al discuției, aș vrea să mai spun o dată un lucru pe care l-am mai spus. Foarte multă lume în presă declară că nu e interesată sau s-a săturat de algoritm, că de ce are nevoie un ministru de sustinerea partidului care l-a recomandat, sau de-a dreptul, că nouă nu ne-ar trebui acuma un guvern politic, ci un guvern de tehnicieni..

- Dar aceasta este și părerea unor reprezentanți de frunte ai PNȚCD.

- Oricine ar fi făcut această afirmație, ar trebui să se vadă cu ochiul liber că algoritmul nu este o inventie. Este o modalitate de reflectare a votului exprimat de electorat. Dacă respectăm optiunile electoratului, respectăm algoritmul.

Exact cei care au susținut atunci un guvern politic, astăzi vor un guvern apolitic

- Dar important este ca această coaliție să functioneze.

- Principiul ca atare nu este un fetiș și nu este o inventie parademocratică. Este o normă care se aplică în orice guvern de coaliție, pentru că orice guvern de coaliție este obligat, prin propriul său angajament, să respecte modul în care s-au orientat optiunile electoratului. Ceea ce poate fi incriminat, pe alocuri, este excesul de politizare în anumite functii care ar trebui să fie tehnice. Asta-i altceva, care nu are legătură cu algoritmul. Algoritmul înseamnă distribuția rolurilor în guvern, în functie de voturile pe care oamenii le-au dat. Respectăm acest vot, repsectăm și distribuția. N-o respectăm, riscăm să păcătuim grav față de principiile democratice. În ceea ce privește guvernul de tehnicieni, lucrurile sînt și mai clare. De ce s-au mai făcut alegeri în 1996, dacă, după aceea, nu respectăm ce s-a votat, ci instalăm un guvern de specialiști neutri, cărora putin le pasă de un program politic, de o idee exprimată în campania electorală? Nu se poate. Oamenii au votat pentru că li s-a oferit o anumită soluție politică. Trebuie să mergem cu ea pînă la capăt. Guvernul de tehnicieni se instituie în niște condiții foarte precise: dacă ești într-o criză guvernamentală majoră și nu reușește Parlamentul să se înteleagă cu Guvernul, cu succesivi prim-miniștri, dacă e vorba să pregătești alegeri anticipate, dacă ieși dintr-un război și încă viata politică este fragilă și ezitantă. Un guvern de tehnicieni ar fi fost, de pildă, foarte potrivit în 1990. Înainte de alegeri. Dar atunci a fost un guvern politic. Și mi se pare foarte interesant că exact cei care au sustinut atunci un guvern politic astăzi vor un guvern apolitic.

- Într-un dialog cu dl Mircea Ciumara, domnia sa spunea că va avea loc o reuniune la nivel înalt a PNȚCD, care va analiza rezultatele guvernării Radu Vasile, și mai mult, va analiza dacă au fost îndeplinite sarcinile pe care premierul și le-a asumat cînd a primit mandatul din partea partidului. Domnia sa a declarat că există și neșansa ca partidul să-i retragă încrederea dlui Radu Vasile. Pe de altă parte, Partidul Democrat a declarat că-l va susține pe dl Radu Vasile, dînd semne că dl Radu Vasile chiar are în PNȚCD oameni care-l contestă. Ce ați face în momentul în care PNȚCD i-ar retrage încrederea dlui prim-ministru?

- Aceasta este o situatie ipotetică. Eu pot să vă spun că săptămîna trecută, cum știți, a avut loc o întîlnire a președintelui cu grupurile parlamentare PNȚCD din Senat și din Cameră. O întîlnire la care, din păcate, primul ministru n-a putut participa, pentru că avea alte obligatii imperioase, dar a fost o întîlnire în care toată lumea a afirmat susținerea pentru echipa Radu Vasile. Deci, eu nu știu pe ce se întemeiază aceste ipoteze.

- Dar pe ce se întemeiază afirmațiile presei, care spune că există un grup de oameni în PNȚCD care-l contestă pe primul ministru Radu Vasile? Și în fruntea acestui grup este fostul premier, dl Victor Ciorbea. Președinția nu este interesată de aceste dispute din PNȚCD?

- Principial, Președinția dorește ca în toate partidele și, mai ales, în toate partidele aflate la guvernare, să existe o vointă politică clară. Este interesată, *ipso facto*, de riscul unor disensiuni. Pe de altă parte, nici eu și nici alti colegi de ai mei din Președinție nu sîntem membri ai PNTCD. Nici nu ar fi corect să fim și nici nu avem cum detine totalitatea informațiilor care nu sînt de competenta noastră. Ele privesc viata internă a fiecărui partid. Ce părere ar avea..., nu știu, ApR-ul sau PDSR-ul, dacă Președinția s-ar amesteca în eventualele disensiuni din interiorul partidelor? Și așa Președinția este incriminată de mai mult decît și-a închipuit vreodată că o să fie. Asta ar mai lipsi, ca să spun așa.

- Este adevărat că dl Radu Vasile și-a depus demisia în alb președintelui Emil Constantinescu?

- N-am informatii în sensul acesta. Ar trebui să-l întrebati pe domnia sa. Dar vreau să insist pe această temă... De obicei, oamenii sînt contestați în vecinătatea lor, nu la distanță. Sigur, opozitia contestă, în principiu, orice prim-ministru pe care-l oferă puterea. Este firesc, cumva, și intră în jocul politic. Dar dezacordul fată de o personalitate, fața de un grup, de obicei, se petrec în preajmă, nu la distanță. Nici astea n-ar putea să fie atît de dramatizate, pentru că și omenește e natural: un prim-ministru care a plecat într-un mod pe care nu l-a dorit și pe care, zic în continuare, nici nu l-a meritat, de la conducerea Guvernului, poate avea resentimente fată de cei care l-au contestat sau nu l-au sustinut îndeajuns. Cred că de aici pînă la a construi grupuri, aripi, fractiuni și așa mai departe este un drum mai lung. Asta tine și de experiența noastră limitată în practica curentă a vieții politice, mai ales, într-un context destul de complicat de multitudinea de partide de coalitii de formatii și așa mai departe.

Prea multă lume vehiculează cuvîntul “reformă”, fără să se gîndească ce înseamnă el

- Ce părere aveți despre un guvern de reuniune națională?

- Iarăși vă întreb: de ce să mai facem alegeri pentru un guvern de reuniune natională?

- Dar în condițiile în care erodarea va fi așa de mare, încît toate partidele aflate la guvernare nu-și vor mai asuma responsabilitatea unor acțiuni temeinice de guvernare?

- Haideți, întîi, să ajungem pînă acolo. Să ajungem în apropierea acestui punct dramatic...

- Dar sînt semne?

- Nu. Nu găsesc că sînt semne. Mie mi se pare că partidele care sînt la putere pot avea ezitări în legătură cu o măsură concretă sau alta, care sînt greu de luat.

- Cum traduceți dvs. ezitările?

- Nu-mi plac. Însă nici nu pot să susțin, cum sustin colegii dvs., că din 1996 pînă acuma nu s-a făcut nimic. Există o listă impresionantă de lucruri care s-au făcut. Cred că în mare măsură impacienta asta se datorează faptului că prea multă lume (și aici nu e atît vorba de presă, e vorba de opinia publică în ansamblu) vehiculează cuvîntul “reformă”, fără să se gîndească ce înseamnă el. Și, pentru că experienta lui personală i se pare că este asemănătoare cu cea de acum cinci ani sau zece ani, decide, brusc, într-o seară, că nu s-a schimbat nimic. Mie nu mi se pare că este așa. Nu mi se pare o judecată corectă ca tot ceea ce s-a întîmplat să nu se mai ia în seamă. Deși, așa reactionează opinia publică. Vreau să spun că analistul are anumite obligații pe care omul de pe stradă nu le are. E cert faptul că din momentul în care au început disensiuni în coaliție, din toamna anului 1997, reforma nu a mai avansat dincolo de punctul pe care-l atinsese în august 1997. Sau nu a mai avansat semnificativ. Deși s-au întîmplat, pe parcurs, anumite lucruri, care nu pot să fie negate. Cum ar fi, de pildă, începutul de reformă la RENEL și la SNCFR. Evident, sînt procese îndelungate. Nimic nu este instantaneu. Nu există operatie care, în două luni de zile, să fie făcută, reușită, și pacientul să plece la plimbare.

Rolul Ministerului de Finanțe nu este să spună: “N-am bani”

- Și dl Radu Vasile este foarte nemulțumit. A spus-o în mai multe rînduri. Chiar atunci cînd a declarat că-și va depune demisia în alb, dacă nu se vor rezolva neînțelegerile la Finanțe și cele care există în sectorul prvatizării.

-E vorba de disfunctii institutionale. Ministerul de Finante continuă să functioneze din 1989 încoace, nu ca o pîrghie a reformei, ci ca un loc în care nu sînt bani. Or, acest lucru trebuie neapărat să se schimbe, pentru că rolul unui asemenea minister nu este să spună : “N-am bani”. Asta poate să o spună și portarul Ministerului de Finante. Rolul Ministerului de Finante este să pună la dispoziția bugetului cît mai mult din banii cuveniti bugetului. Or, în momentul de față, din diferite ratiuni, o bună parte din acești bani nu vin la buget niciodată. Si nu vorbesc aici numai de marii evazioniști fiscali, care, să zicem, nu pot fi reformati de Ministerul de Finante. Desi Ministerul de Finante poate decide executarea silită a unui datornic. Am văzut de curînd că n-a făcut-o sau că ar fi declarat cineva din Ministerul de Finante că n-ar fi făcut-o din cauza presiunilor politice. Și ce dacă? Presiuni politice se vor face întotdeauna într-un asemenea context. Rolul ministrului, și al ministerului în ansamblu, este să reziste în fața acestor presiuni politice, nu să se plece în fata lor. Pe de altă parte, Ministerul de Finanțe nu pare să fi progresat foarte mult în direcția impozitării pe venituri globale. Or, acesta este un lucru care trebuie neapărat făcut. Pentru că, în felul acesta, o parte măcar din veniturile gri ar fi înregistrate. Eu înteleg, omenește, că sînt foarte mulți oameni care n-au impresia numaidecît că păcălesc statul sau că sînt evazioniști... De exemplu, se duc la tară și cumpără un porc; și-l țin în casă și-l consumă, nu fac comert cu el. Dar, în asemenea operație, nimeni nu plătește nici o taxă și mă tem că nici porcul acela nu intră în calculul produsului intern brut. Ceea ce, o dată, nu este corect pentru evaluarea economiei românești, și, în al doilea rînd, nu e corect, pentru că, din putinul acestor taxe foarte dispersate, se strîng bani pentru armată, pentru școală. Oamenii aceștia îi privează, fie și de un leu, pe copiii lor care merg la școală, pe părinții lor, care sînt bătrîni și pensionari, pe băiatul lor mai mare care este la armată... Nu e vorba aici de niste entități abstracte. Tot noi sîntem la mijloc - și-n școală, și în spitale, si în cătănie. Or, o anumită obsesie a corectitudinii civice este un lucru care, din păcate, în România, lipsește. Este un cerc vicios. Dacă nu rupem undeva cercul acesta...

Zoe Petre a fost numită consilier prezidențial în data de 30 noiembrie 1996, la 13 zile după turul doi al alegerilor prezidențiale cîștigate de Emil Constantinescu, candidatul CDR. Deși a fost prezentă în ambele campanii electorale prezidențiale, nu este membră a nici unui partid politic. Este profesor la Facultatea de Istorie a Universității București, locul unde, de altfel, l-a cunoscut pe actualul președinte, care a fost profesor și chiar rector al universității. Zoe Petre este consilier al departamentului de analize politice, departament creat prin unirea celui de politică internă cu cel de politică externă.

Un foarte mare număr de oameni au beneficiat, de multe ori, de regimul de neseparare a puterilor în stat

- Dar, înainte de corectitudinea civică, ar trebui să se pună la punct aceste instituții care controlează aceste activități. Dl președinte Constantinescu, acum cîteva zile, s-a arătat nemulțumit de Justiție. Iar presa, de altfel, trage semnalul de alarmă că Președinția a lăsat-o mai moale cu actul controlului zonei gri. Chiar procesele care au scandalizat societatea se pare că au intrat într-un labirint. Nu se mai știe aproape nimic despre ce s-a întîmplat cu ele.

- Presedinția nu are abilități de control al institutiilor juridice. Ce poate să facă președintele este să facă ceea ce a făcut: să folosească autoritatea lui morală, pentru a spune: “Aici nu functionează”. Dar în materie de Justiție și în abilitarea ministrului de Justiție, este foarte restrîns. Există independența puterii judecătorești, care este un principiu sacru al democrației. Numai că noi am constatat cu totii, în ultimii nouă ani, că există un foarte mare număr de oameni care au beneficiat, de multe ori, de regimul de neseparare a puterilor în stat de dinainte și care au avut o abilitate extraordinară în a utiliza acum armele democrației împotriva spiritului democrației.

- Oamenii ar vrea să vadă, probabil, mai directă relația între cuvîntul președintelui și aceste instituții, care nu sînt restructurate, spune presa, sînt corupte. Dl Ciumara a declarat, de exemplu, că traficul de țigări s-a făcut și înainte și se face în continuare.

- Întîmplător, dl ministru Ciumara era ministru de Finanțe, exact în locul în care aceste elemente pot fi date pe fată. Dacă acuma spune acest lucru, după experienta lui de ministru, mă pot întreba de ce nu a spus-o înainte?! Și eu sînt în cazul de fată nimic mai mult decît un spectator sau un auditor a ceea ce dvs. relatați. Vedeti, instituțiile sînt făcute tot din oameni. Este foarte dureros, dar, cîtă vreme nu te hotărăști sau nu ai pîrghiile legale pentru a primeni oamenii din institutii, nu poti reforma institutiile. În cazul institutiilor judiciare, este foarte greu, din cauză că înainte de restructurarea acestor instituții, s-a dat legislatia cu privire la inamovibilitatea judecătorilor. Deci, ei sînt aproape de neatins. Imunitatea parlamentarilor mai poate fi ridicată, în teorie, măcar. Pe de altă parte, vreme de 50 de ani, nu a existat, mă tem, nici o posibilitate de a forma un număr important de oameni cu respectul propriei conditii, cu respectul propriei meserii și cu respectul actului de dreptate. Pentru anumite funcții, pentru multe încă, există încă exigenta criteriilor de vechime în muncă. Să vedem dacă Parlamentul va întelege că trebuie s-o ridice măcar pentru funcționarii publici.

Nu există o normă europeană infailibilă sau de fier în privința minorităților

- Mai este o problemă în guvernare: UDMR.

- Părerea mea este că soluția de compromis a fost găsită în discuțiile de guvern. Dacă această soluție de compromis se va realiza, ea va fi și validată. Este evident pentru oricine, fie el maghiar sau nemaghiar, că oricare ar fi supărările pe care le are UDMR-ul, șansa ca această formatiune să participe deopotrivă la o reformă semnificativă în România, la o perspectivă în care nici economia de piață, nici structurile democratice să nu mai poată fi puse sub semnul întrebării în vreun fel, și șansa de a obtine drepturi cîte se poate considera, de o parte și de alta, pentru păstrarea identitătii culturale a minorității maghiare, în aceste ambele sensuri, sansa de a reuși fiind la guvernare este mult mai mare decît nefiind la guvernare.

- Li s-a dat mai mult decît prevăd normele europene?

- Iertați-mă, mai întîi că nu există o normă europeană infailibilă sau de fier. Majoritatea sînt recomandări. În al doilea rînd, Europa este un continent mare și cu o varietate de soluții pentru o varietate de probleme. Putem merge de la autonomia provinciilor din nordul Spaniei, pînă la soluțiile, din păcate, foarte abundent stropite cu sînge, din Irlanda. Dar putem merge și pînă în Finlanda, în Suedia, în Germania. Avem două extreme: Irlanda și, potential, Kosovo. Pe de altă parte, Finlanda, la cealaltă extremă, Tirolul de sud, Belgia - sînt tot felul de solutii. Pînă la urmă, ce e important? Este important ca oamenii, trăitori ai aceluiași stat, să colaboreze între ei, ca acest stat să-și păstreze unitatea, suveranitatea, dreptul la voce autorizată în contextul international. Deci, pentru mine, nu există mult sau putin, din acest punct de vedere. Mai ales că mi se pare extrem de păgubitor să judecăm aceste raporturi ca raporturi de sumă nulă, adică, ce cîștig eu pierzi tu și ce cîștigi tu pierd eu. Aici nu este vorba de așa ceva. Noi nu dăm de la noi, din ceva care ne apartine, cînd conferim, acordăm sau acceptăm ceva din partea unor minorităti, căci nu este numai minoritatea maghiară. Și, un ultim argument, ce din aceste drepturi ni s-ar părea excesiv, dacă ar fi solicitate de românii din afara granițelor? Care ar fi? Dreptul la autonomie teritorială și la secesiune. Acela este, într-adevăr, mai mult decît în interesul statului nostru, care ne apartine în comun. Dincoace de asta, cred că putem găsi soluții în care să ne înțelegem între noi. Dacă anumite cereri par prea radicale în momentul de fată, se poate discuta cu calm și se poate ajunge la un compromis. Pentru că asta este politica - arta compromisului. Altfel nu se poate.

Opoziția nu vrea să înțeleagă foarte riguros diferența între un guvern politic și un guvern de uniune națională

- Veți continua dialogul cu opoziția? PDSR are un discurs violent, susținînd că Președinția nu mai este interesată în continuarea acestui dialog.

- Orice dialog trebuie să pornească de la o premisă corectă și nu de la o premisă eronată. Eu am spus ziariștilor, în legătură cu problema grupurilor parlamentare, că președintele avea în intenție întîlnirea cu toate grupurile parlamentare. Dar unele grupuri parlamentare din opoziție, în momentul în care am anuntat ideea dialogului cu grupurile parlamentare - care a fost realizată și anul trecut - s-au grăbit să anunțe că nu le interesează. În aceste condiții, mi se pare destul de evident că președintele s-a supus acestui punct de vedere. Dacă, după aceea, se spune că noi am spus invers decît am spus, nu pot decît să regret. Nici nu e cazul să dau dezmintiri. Dar fie relatările de presă indirecte, fie o anume iritabilitate a opoziției, care, aș zice, și ea este normală în anumite limite, a făcut să se inverseze.

- Dar ce credeți că vrea PDSR de fapt?

- În esență, părerea mea este că opozitia (nu PDSR-ul anume, care, desigur, fiind un grup parlamentar și un partid mult mai puternic decît altele, are mai multă importanță) nu vrea să înțeleagă foarte riguros diferenta între un guvern politic și un guvern de uniune națională. Pentru că supărarea, dacă o citesc eu corect, este că propunerile PDSR nu au fost luate în seamă de guvernare. E adevărat. Dar dacă ele contravin întru totul proiectului pe care acest guvern îl reprezintă, nici nu puteau fi luate în considerare. Atunci cînd a fost vorba de relatii interpersonale, de medierea unor stări conflictuale, este nedrept să se spună că președintele nu a intervenit și nu a avut și rezultate. Dar, cînd e vorba de probleme de program, atunci, fiecare dintre actorii politici își pierde identitatea, dacă nu rămîne fidel programului pe care l-a anunțat. Nu poți să faci, în același timp, și reformă și contrareformă. Trebuie să te hotărăști.

- De ce președintele face din ce în ce mai des declarații privitoare la felul cum reflectă presa realitatea din România, spunînd permanent că presa înfățișează lucrurile numai în rău? Ion Iliescu vorbea de “o anumită parte a presei”.

- Haideți să facem mai întîi istoria acestor puncte de vedere. Mai întîi, v-aș spune că președintele nu-și permite să fie iritat, atunci cînd este iritat.

- Dar aceste declaratii au fost făcute și publice, la Sibiu, de exemplu.

-Eu n-am fost de fată, dar știu care este punctul de vedere al președintelui. Am să încep spunîndu-vă altceva. Am citit cu mare atenție tot ceea ce am putut citi din presa țărilor central-europene în perioadele de maximă încordare din vremea reformei. Vreau să vă spun cinstit că tonul acolo, pentru fapte foarte asemănătoare cu cele care s-au petrecut la noi, era mult mai calm și mai detașat. O viziune catastrofică asupra modului în care se petrec lucrurile în România este antonimul unei viziuni critice, opusul unei viziuni critice. Pentru, că și negativismul complet este opusul discernămîntului. Știți cum e fumătorul, se pare că rămîne fumător toată viața: el poate fuma două pachete pe zi, sau poate să nu fumeze nici o țigară niciodată, dar e tot fumător.

- Da, este adevărat. Dar aș vrea să-mi răspundeți, totuși, președintele își va schimba politica fată de ziare?

- Vedeți, președintele nu cred că are mijloacele constitutionale de a duce o politică fată de presă. Asa cum a subliniat și domnia sa, și am mai spus și noi, faptul că el, din cînd în cînd, se întîmplă să exprime un punct de vedere critic asupra presei, nu poartă consecințe asupra presei. Nu s-a întîmplat nimic niciodată. Este vorba doar de un act de pedagogie politică și nu de persecutare în vreun fel a presei. Părerea mea este că principiul fundamental, după care libertatea mea se oprește acolo unde încalcă libertatea altuia, trebuie aplicat peste tot. **(A consemnat C. CIOCHINĂ)**

Controlul este o funcție permanentă a statului și nu trebuie exercitată ca o formă de represiune

- La Iași sînt trei echipe, să zic așa, de ziariști condamnați la închisoare - două de la “Monitorul de Iași” și una de la “Monitorul de Botoșani”. De asemenea, există un conflict deschis între “Monitorul de Iași “ și prefect. Prefectul de Iași a trimis toate organele economice de control la “Monitorul”. Cum vă explicați acest lucru?

- Eu l-am auzit pe dl ministru Stoica angajîndu-se că, dacă va fi nevoie, el însuși va solicita recurs în anulare acolo unde e vorba de cazuri de nedreptate.

- După ce a făcut dl ministru Stoica această declarație, la o săptămînă, alți doi ziariști au fost condamnați la închisoare.

- Eu ce vă spuneam despre justiție? De ce dl ministru Stoica și, după aceea, președintele, și-au exprimat exasperarea fată de anumite decizii care, în justiție, sau în alte instituții, contravin convingerilor democratice? Nu se poate face o asociere între faptul că președintele recomandă un spirit mai lucid și mai puțin emoțional în tratarea evenimentelor și cazurile clare în care justiția și-a depășit mandatul. Pe de altă parte, este și o problemă de legislație. Din păcate, dacă-mi aduc eu bine aminte, ministrul Stoica a încercat, la un moment dat, printr-o ordonanță de urgență, să dezincrimineze delictele de presă. Dar eu îmi aduc aminte că, atunci, presa a fost foarte nemulțumită si v-aș întreba de ce?

- De ce, totuși, prefectul de Iași își poate permite asemenea lucruri? Adică toate instituțiile de control au fost trimise, deodată, la ziarul “Monitorul”.

- Nu știam de asta. Dar, după mine, controlul este o funcție permanentă a statului democratic și nu trebuie exercitată accidental, ca o formă de represiune. El trebuie să fie previzibil, normal, și oricine dintre noi are obligatia de a se supune unui control care este făcut în mod legal. Nu sînt de acord cu măsurile intempestive. Dar nici nu sînt de acord cu imunitatea absolută. A nimănui.

Monitorul
Financiar

NOUTĂȚI ECONOMICE

Începe campania de toamnă în turism

Cu ocazia zilei mondiale a turismului (27 septembrie), ***Sorin Frunzăverde,*** ministrul turismului a anunțat declanșarea campaniei de toamnă în turism. Aceasta va urmări două obiective, după cum precizează ministrul: privatizarea în turism și parteneriatul dintre sectorul public și cel privat din turism, pentru promovarea și dezvoltarea acestui sector economic. Banii necesari pentru această acțiune vor fi asigurați din Fondul special pentru promovarea și dezvoltarea turismului, din fondurile administrațiilor locale cît și de la comunitățile locale de afaceri. În ceea ce privește privatizarea, obiectivul este elaborarea unei legi a privatizării, speciale pentru turism, care să aducă elemente noi, ca împărțirea capitalului social în două categorii: patrimoniu revendicabil de cel ce poate fi vîndut, scoaterea la vînzare a acțiunilor firmelor, avînd ca preț de plecare, prețul pieței. ***"Statul s-a dovedit a fi un administrator prost, doar cel privat este viabil și de aceea aceste unități nu trebuie sufocate financiar. Privatizarea nu trebuie făcută pentru a colecta bani la bugetul de stat, ci pentru modernizarea capacităților hoteliere, obținere de profit și crearea de locuri de muncă",*** a declarat ministrul turismului. În concluzie această inițiativă legislativă trebuie să dea posibilitatea cumpărătorului să achite activele în termen de 10, 20, 30 de ani, a mai precizat Sorin Frunzăverde. **(Florina DUMITRIU)**

Drept de vot pentru 51% din acțiunile RomTelecom

Unul dintre documentele finale ale privatizării RomTelcom transmise celor două companii rămase în acest proces este un contract de uzufruct care permite investitorului să obțină dreptul de vot pentru încă 16% din acțiunile societății, pentru a avea în final 51% din total, a declarat, ieri, ***Florin Anghel,*** directorul general al RomTelecom. Comisia de negociere pentru privatizarea RomTelecom a decis, la ultima ședință, să transmită, vineri, 25 septembrie, companiilor OTE Grecia și STET Italia, documentele finale ale tranzacției. între acestea se mai numără contractul de vînzare-cumpărare a pachetului de 35% din acțiuni, un acord între viitorul investitor și stat, precum și licențele de telefonie fixă, respectiv telefonie mobilă în sistemul DCS 1.800 deținute de RomTelecom, a precizat Florin Anghel. Documente au fost transmise operatorilor implicați în procesul de privatizare a RomTelecom în urmă cu o lună și jumătate, însă după obiecțiile de natură juridică aduse de companiile STET și OTE, o serie de prevederi incluse în unele dintre acestea au fost reformulate, urmînd să fie transmise în forma finală celor doi competitori. Termenul de depunere a ofertelor finale privind privatizarea RomTelecom este 31 octombrie 1998.

Curs calculat de BNR, 25.09.1998

9.095 lei/dolar
5.353 lei/marcă

Berceanu ne electrocutează buzunarele

Noutatea modificărilor de prețuri la energia electrică, termică și gaze naturale constă în faptul că scumpirea acestor servicii pentru populație a fost însoțită de ieftinirea acestora pentru agenții economici.

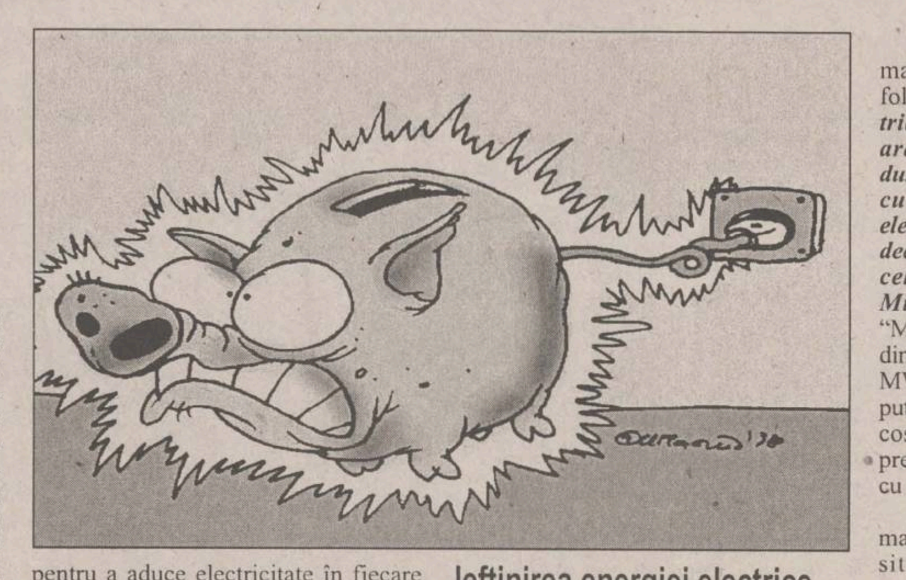

Pînă în acest an, în România exista o situație care nu se întîlnește în nici o țară cu economie de piață: pretul energiei electrice pentru agenții economici este mai mare decît cel aplicat consumatorilor casnici. Această situație s-a datorat unei forme de subvenții, numită subvenție încrucișată prin care economia suporta un preț mult mai mare la energia elctrică decît pretul de producție diferenta fiind folosită pentru acoperirea unei părtl din pretul energia electrică furnizată populației. Din punct de vedere a costurilor, energia electrică furnizată în industrie este mai ieftin de produs decît cea furnizată consumatorilor casnici. Radu Berceanu a anunțat în această vară că intenționează să reducă treptat subvenția încrucișată. Rezultatele acestei inițiative fiind simțite acum: ieftnirea tarifelor pentru agenții economici, adică apropierea acestora de costul real și scumpirea lor pentru populație, reprezentînd o formă de aliniere la adevăratul pret. Cu alte cuvinte, această majorare de pret, din punctul de vedere a populației, nu este o consecința unei deprecieri a leului, care ar impune o ajustare a prețului, ci reflectă apropierea de costurile adevărate pe care CONEL le suportă pentru a aduce electricitate în fiecare casă. Care ar fi avantajele acestei reduceri a subvenției încrucișate? Ministrul Industriilor și Comerțului este de părere că micșorarea cheltuilelilor de producție în economie prin reducerea tarifului la energie electrică va permite obținerea unor cîștig care transferat în salarii ar permite suportarea unui pret mai mare a energiei electrice pentru locuinte. Dincolo de acest rationament, mai mult teoretic, anularea unei "minciuni" a costurilor din economia românească va permite, respectînd considerentele de protectie socială care au menținut subventia încrucișată, acordarea unei subvenții directe, care să nu mai fie plătită de industrie, acolo unde într-adevăr vor exista familii care să nu-și poată achita factura la energia electrică.

Ieftinirea energiei electrice pentru industrie nu se va face simțită în prețuri

De ieri, firmele ieșene plătesc cu 11% mai puțin pentru curentul electric consumat pentru producție. Cu toate acestea, efectul ieftinirii curentului în întreprinderi nu se va răsfrînge în buzunarele ieșenilor decît pentru că ei vor plăti mai scum curentul electric acasă, ca efect al "eliminării subvenției încrucișate". Mai exact, subventia încrucișată pe care guvernul se tot luptă s-o elimine înseamnă că diferenta între pretul mediu și prețul mai mic pe care îl plăteau pentru energia electrică era suportată de fabrici, care plăteau mai mult decît prețul mediu.

Deci, firmele ieșene plătesc cu 11% mai puțin pentru curentul pe care îl folosesc pentru producție. *"În industria alimentară, ponderea pe care o are curentul electric în costul produsului final este de maxim 10%, deci cu o ieftinire cu 10% a curentului electric rezultă un cost cu 1% mai mic decît cel anterior, dacă nu se modifică celelalte prețuri"*, declară *Mariana Mihalcea*, dierctor general al firmei "M&R", producător ieșean de preparate din carne. Detaliem calculul: pentru un MWh, firma plătește acum cu 11% mai puțin, dar acest cost reprezintă 10% din costul produsului finit, deci scăderea prețului este egală cu 11/100 înmulțit cu 10/100, deci 110/10000, deci 1,1%.

Nici la firmele unde curentul trage mai mult din cost, cum ar fi "Terom", situația nu este diferită. *"La «Terom», ponderea energiei în costul produselor finite este de circa 30%, însă cu economia din prețul curentului electric abia dacă vom acoperi cheltuielile suplimentare produse de introducerea suprataxei de import, pentru că noi importăm toată materia primă"*, declară *Ioan Ardelean*, directorul general al firmei "Terom".

"Însă, firma dă firele fabricilor de textile, care fac produse pe care le vînd oamenilor, care nu au bani, deci durează cam o lună, chiar două luni pînă încasăm banii pe producția livrată, însă plătim curentul electric sau suprataxa de import cînd consumăm curentul sau primim materia primă, deci ieftinirea curentului nu ne ajută prea tare", adaugă Ioan Ardelean. **(Vlad MACOVEI, Cristina SAVA)**

Ultimul șoc din acest an

■ *Ministrul Industriilor și Comerțului promite că prețurile la energie electrică, termică și gaze naturale nu vor mai fi majorate pentru consumatorii casnici în acest an*

PD
ARTI
EMOC
RANC

Ministrul Industriilor și Comerțului, ***Radu Berceanu*** **(foto)**, promite că prețurile la energie electrică, termică și gaze naturale nu vor mai fi majorate pentru consumatorii casnici în acest an.

Berceanu a declarat că recentele majorări de prețuri sînt nesemnificative. El spune că, în condițiile noilor tarife la gaze naturale, energie electrică și energie termică, o familie cu trei copii va trebui să plătească în plus doar 8.400 de lei. *"Aceasta înseamnă de fapt că vor plăti cît pentru un pachet de țigări proaste"*, a explicat Berceanu. El a afirmat că o eventuală majorare a prețurilor acestor servicii pentru agenții economici ar fi determinat în mod automat creșterea prețurilor la toate produsele finite, iar în aceste condiții populația ar fi suportat mult mai greu perioada de iarnă.

Ministrul Industriilor și Comerțului a mai declarat că este decis să prelungească și după 1 octombrie ordinul său prin care agenții economici care își plătesc la timp facturile de energie electrică beneficiază de o reducere cu 16% a prețului energiei. Radu Berceanu a precizat că va întreba responsabilii FPS dacă au verificat modul în care reducerile de tarife la servicii pentru agenții economici au fost reflectate în prețul produselor finite realizate de aceștia. Ministrul Industriilor și Comerțului consideră că verificarea agenților economici în acesată chestiune este de competența FPS. Berceanu a declarat că este curios să afle rezultatele acestor verificări.

INTELIGENȚA MARKETING

Pățanii cu lei și cu $

■ *mai dați-le-n colo de griji!*

A venit, a venit toamna... și bobocii din economie nu prea se dau la numărat. O toamnă nouă peste vechi speranțe și decepții. Visteria-i goală, iar fostul vistiernic, Dăianu, n-a prea avut spor la strîns de dări. Mioriticul contribuabil știe bine că pielea-i mai aproape decît cămașa. Băncile umflă iar dobînda și uită că moneda, cît e ea de leu, nu poate fi reanimată numai cu oxigen; mai trebuie și sînge sănătos din economie, dar... Vai de mine! Decît s-o țin așa pe lei, mai bine zic o pățanie cu $.

... Cică unu Clintea venea vesel și tantoș din grădina cu trandafiri. Era pe înoptate și, așa mai pe ferite, omul se ducea la căsuța lui albă și curată. Cum mergea el discret, chipurile, dă nas în nas cu o pocitanie de cerșetor hain la suflet și cam independent.

"*Dă și mie...*" zice nevricosul, în loc de salut.

"*Na mă, ca ți-oi da*" zice și Clintea și scoate o hîrtie de 1 $. Însă, pînă s-o înhațe zdrențărosul, Clintea care era cam puritan s-a răzgîndit: "*Nu-ți dau ca ești haimana și dai banii pe tutun*".

"*Eu pe tutun?! Da' n-am tras în piept în viata mea*" se disculpă cerșetorul. Impresionat, Clintea plusează: "*Așa mă? Atunci am săți dau 5 $*". Scoate hîrtia, dar se răzgîndește din nou: "*Ți-aș da mă, că-s băiat fain, dar mă tem că tu îi dai pe whisky*". "*Eu pe whisky! Da' n-am pus strop în gură de cînd mă știu. Eu beau doar ceai cu gheată*" mărturisește cu nevinovăție cerșetorul. Clintea este copleștit de-a dreptul: "*Măi omule, păi atunci meriți 10 $*". Iar scoate banii și iar se răzgîndește: "*Bă, tu cheltuiești cu femeile. Tot nu-ți dau*".

"*Hă, hă... eu și femeile! Nu vezi ce urît sînt? Cine se uită la mine?*" Clintea este dat gata. Se gîndește oleacă și scoate 100 $: "*Uite, ți-i dau pe ăștia, dar vii cu mine să vadă nevastă-mea cum arată un bărbat care nu fumează, nu bea și nu umblă la femei*".

Ei și iaca așa a ajuns cerșetorul cel independent la căsuța albă și curată, de i-a zis doamnei Clintea și la toată lumea că bărbat'su era cu Monica în boscheți. Noroc că doamna nu l-a luat în seamă că mai strica casa omului. Morala: Ferește-te de bărbatul care nu fumează, nu bea și nu umblă după fuste! Să auzim de bine. **(Ștefan PRUTIANU)**

Abonații RomTelecom vor avea mesagerie vocală

■ *noul serviciu va fi introdus inițial în București săptămîna viitoare* ■ *doar 10% dintre abonații din provincie își vor putea instala căsuțe de mesagerie, dar abia în anul 1999* ■ *telefoanele încă nu se scumpesc* ■ *strategia tarifară vizează majorarea tarifelor interne și diminuarea celor internaționale* ■

Incepînd de săptămîna viitoare, Romtelecom va da posibilitatea abonaților telefonici din București, conectați în centralele digitale, să beneficieze de serviciul de mesagerie vocală. Echipamentul care va face operațional acest serviciu este în curs de în testare și va conține un număr de 20.000 de căsuțe vocale. *"Există însă o licitație în curs de adjudecare pentru introducerea a 380.000 de căsuțe vocale în intreaga țară, în februarie-martie anul viitor. Aceasta înseamnă că 10 % din totalul abonaților telefonici, respectiv 30 % din abonații conectați în centralele digitale vor beneficia de acest serviciu"*, a declarat ***Florin Anghel***, director general al Romtelecom. Pentru acest serviciu de mesagerie vocală nu se va percepe un abonament și nici o taxă de instalare. Deși de acest serviciu vor beneficia doar abonații centralelor digitale, mesajele primite pot fi citite de la orice telefon. *"Nu s-a stabilit încă care este modalitatea prin care un abonat poate beneficia de acest serviciu, dacă aceste căsuțe se vor atribui arbitrar de Romtelecom, sau pe bază de cereri"*, a mai precizat Florin Anghel. Un alt serviciu pe care Romtelecom îl va oferi abonaților în viitor, este "numărul verde". Noutatea în cazul acestui serviciu constă în faptul că nu cel care sună plătește convorbirea, ci cel care este sunat (un gen de "convorbire cu taxă inversă"). Acest tip de numere pot fi, teoretic, atribuite de Romtelecom abonatilor persoane juridice (agenți economici). Spre exemplu, aceștia își pot trimite delegați în altă localitate, care nu trebuie să plătească ei din buzunar pentru telefoanele date în interesul firmei. O altă noutate va fi introducerea cartelelor preplătite, care va da posibilitatea, cu ajutorul unui cod, să se efectueze o convorbire telefonică de la un alt telefon décît cel propriu, dar cel care folosește serviciile telefonice este taxat la numărul propriu de telefon. **(F. DUMITRIU, A.CORDUNEANU)**

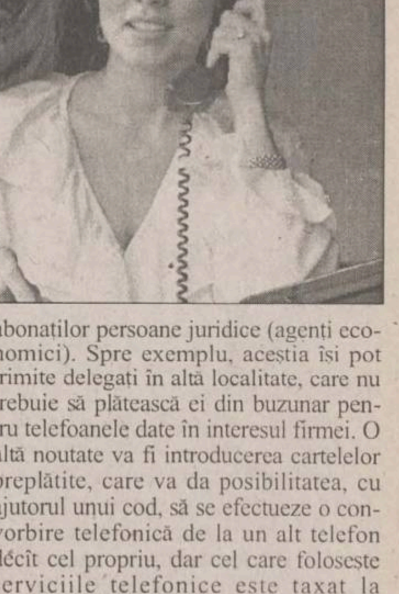

Telefoanele nu se scumpesc încă

Pentru prima dată de cîtiva ani încoace, RomTelecom își "încalcă" algoritmul propriu de a majora tarifele telefonice odată la trei luni de zile. Deși ziua de 1 octombrie era anunțată ca dată "sigură" pentru o nouă scumpire, directorul general al Romtelecom, Florin Anghel, a declarat că Romtelecom va aplica o nouă modalitate de tarifare, posibil de la 1 noiembrie. Acest sistem de tarifare se va reflecta prin creșterea tarifelor interne și scăderea celor internaționale. ***"Potrivit noii Hotărîri de Guvern care a fost luată în această săptămînă, se prevede ajustarea tarifelor astfel încît, pe global, acestea să nu depășească indicele inflației"***, a precizat Florin Anghel. Presiunile pentru scăderea tarifelor internaționale sînt determinate și de firmele care prestează servicii Internet, prin intermediul cărora se realizează convorbiri internaționale, dar la prețuri de local, această practică nefiind încă reglementată legal. Erodarea tarifelor internaționale mai este determinată și de serviciul "call-back", pentru care în România nu există încă o legislație, a mai afirmat Florin Anghel. Acest serviciu presupune ca un apelant să sune la un număr în străinătate, centrala de acolo îl va identifica, după care va apela numărul din România. ***"În consecință tarifele internaționale trebuie să scadă pînă la un raport de 15/1 față de local pînă în 2002, față de 26/1, cît este în acest moment"***, a mai precizat directorul general al Romtelecom. Conform Ordonanței de Urgență care prevedea modificarea tarifelor serviciilor telefonice interne, în funcție de indicele de inflație acestea puteau fi modificate, odată la 3 luni, și lunar, tarifele internaționale, în funcție de cursul valutar.

BURSA DE VALORI BUCUREȘTI - TOP 50 - 25.09.1998

Denumire societate	Pr.med.	Var	Desc.	Inch.	Nr. act.	Val. totala (lei)	Nr.trz	52Max	52Min
OLTCHIM RM VALCEA	495.61	0	520	520	787506	390,293,360	63	4700	460
BANCA TRANSILVANIA CLUJ	2366.24	1	2350	2400	103000	243,722,900	32	12000	2150
AZOMURES TG MURES	509.38	10	483	480	291059	148,258,660	88	3100	330
ZAHARUL BUZAU	519.64	3	500	520	248073	127,868,960	29	730	336
SICOMED BUCURESTI	1095.68	-1	1100	1090	92915	101,805,490	123	2100	1080
ALRO SLATINA	31623.32	5	30700	32000	2500	79,058,300	25	80000	25000
AUTOMOBILE DACIA PITESTI	396.85	-1	392	395	194272	77,096,568	91	1400	361
COMP HOTELIERA INTERCONTINENTAL	698.88	-2	720	700	107631	75,221,460	34	7800	690
INTERNATIONAL SINAIA	1532.44	7	1410	1580	39211	60,088,650	76	1950	1000
OIL TERMINAL CONSTANTA	488.46	7	460	500	108354	52,926,423	69	1500	450
NAVLOMAR BUCURESTI	5800.00	19	5800	5800	7043	40,849,400	1	26000	4800
BANCA ALBINA BUCURESTI	13121.53	-1	13100	13100	2517	33,026,900	13	38000	12300
ELECTROAPARATAJ BUCURESTI	803.38	-1	760	820	39181	31,477,250	26	1800	650
TERAPIA CLUJ-NAPOCA	4736.77	6	4450	5150	6490	30,741,650	36	18000	4300
POLICOLOR BUCURESTI	3072.00	1	3050	3050	9989	30,686,250	22	8900	3000
ANTIBIOTICE IASI	1177.32	1	1180	1200	23641	27,833,120	23	8150	1150
[illegible]	399.19	-2	409	382	60681	24,223,474	19	1000	325
COMPA SIBIU	845.81	3	820	900	24050	20,341,700	22	2350	650
ELCOND ZALAU	964.73	6	940	960	19546	18,856,640	44	1980	620
VAE - APCAROM BUZAU	287.83	-4	287	285	60866	17,519,114	28	960	207
RULMENTUL BRASOV	204.67	-7	210	205	83860	17,163,615	27	880	180
EMA PIATRA NEAMT	818.79	-1	810	800	20645	16,903,970	11	2000	500
DOROBANTUL PLOIESTI	1553.63	-4	1650	1460	9637	14,972,300	17	7000	1210
NAVROM GALATI	3989.69	0	4000	3950	3442	13,732,500	24	6650	3250
IMSAT BUCURESTI	4997.29	11	4500	4900	2709	13,537,650	26	22100	4400
AMONIL SLOBOZIA	122.91	6	120	115	98562	12,114,034	19	1450	110
ARMATURA CLUJ-NAPOCA	673.60	-8	740	610	17800	11,990,000	22	5700	610
AEM TIMISOARA	20925.97	-1	21060	20600	439	9,186,500	9	52000	6550
NAVOL OLTENITA	209.51	-4	215	210	42903	8,988,579	8	1300	200
ALIMENTARA CLUJ-NAPOCA	1150.02	-4	1160	1150	7382	8,489,440	10	1800	360
ARCTIC GAESTI	1319.63	8	1290	1320	5985	7,898,010	18	7250	1200
CIPROM PLOIESTI	266.22	1	275	263	25975	6,914,960	19	1400	253
MOLDOMOBILA IASI	225.98	8	220	239	30250	6,835,954	16	550	128
SANTIERUL NAVAL CONSTANTA	2901.60	-3	2950	2900	2188	6,348,700	5	15500	2700
MORARIT PANIFICATIE GALATI	877.86	-2	860	880	6818	5,985,250	20	1480	410
UAMT ORADEA	418.33	16	420	410	12000	5,020,000	4	790	362
CHIMOPAR BUCURESTI	13300.00	2	13300	13300	367	4,881,100	2	18500	7000
BERMAS SUCEAVA	874.99	-4	900	890	5573	4,876,340	17	3500	411
SINTEZA ORADEA	251.49	-2	256	250	18322	4,607,805	11	1900	220
RAFO ONESTI	5280.95	0	5300	5300	840	4,436,000	8	13700	3550
NETEX BISTRITA	605.11	0	600	620	6751	4,085,100	11	1200	380
PETROLSUB SUPLACU DE BARCAU	1096.46	1	1090	1090	3562	3,905,580	5	1890	950
OTELINOX TARGOVISTE	3562.86	6	3800	3300	1050	3,741,000	8	41500	3200
BERCENI BUCURESTI	785.69	0	780	790	4448	3,494,740	6	1100	570
COMP. ENERGOPETROL CAMPINA	13183.13	9	12400	13500	243	3,203,500	3	28200	6000
TURISM TRANSILVANIA CLUJ-NAPOC	8173.06	-5	8600	8100	386	3,154,800	13	12500	5000
SANEVIT ARAD	1568.82	-2	1600	1500	2008	3,150,200	4	14400	1500
EXCELENT BUCURESTI	743.51	-7	730	750	4039	3,003,040	14	2650	730
MOPAN TG. MURES	1148.00	2	1120	1170	2485	2,852,780	5	1850	400
PETROS PLOIESTI	6697.14	1	6800	6600	419	2,806,100	6	11500	4100

Rafinăriile românești nu vor face benzină cu plumb

Rafinăriile din România vor fi obligate să elimine din fabricatie, pînă în anul 2005, benzina cu plumb, a anuntat, conducerea Registrului Auto Român (RAR), cu ocazia unei conferinte de presă desfășurate la Salonul Auto București. Această prevedere, care are ca scop alinierea la normele UE, este inclusă în Planul de actiune pentru reducerea continutului de plumb din benzină, aprobat printr-o hotărîre de guvern, publicată la sfîrșitul lunii august în Monitorul Oficial. Reducerea continutului de plumb din benzină este prevăzută să se realizeze treptat, de la 0,32 grame/litru în prezent, la 0,15 grame/litru în perioada 1999-2000, urmînd ca pînă în 2005 fabricatia benzinei să excludă plumbul.

Costurile estimate pentru pregătirea, producerea și comercializarea benzinei fără plumb pentru parcul auto existent, prevăzute să se realizeze în perioada 1998-2005, se ridică la peste 110 milioane dolari.

H & C securities Societate de Valori Mobiliare
Str. Sf. Lazăr nr. 31-33
Tel. 032/239300, 239019, 239079, fax 233530

vă oferă **acum** șansa de a vă diminua riscurile investiționale
Pentru orice tranzacție la Bursa de Valori sau Rasdaq
(vînzare sau cumpărare de acțiuni) efectuată în perioada

14 - 30 septembrie 1998,
H&C securities practică un comision unic de

3%

Acum
riscul tău devine
mult mai mic!

H&C securities - pentru oameni cărora nu le e frică să gîndească!

BURSA DE ȘTIRI ■ BURSA DE ȘTIRI ■ BURSA DE ȘTIRI ■ BURSA DE ȘTIRI

Îndosarierea fiscală: Toți plătitorii de impozite și taxe sînt obligați să completeze și să depună o declarație de înregistrare fisală, în vederea atribuirii codului fiscal și a eliberării certificatului de înregistrare fiscală, au stabilit, joi, deputații. Camera Deputaților a adoptat Ordonanța 82/1998 privind înregistrarea fiscală a plătitorilor de impozite și taxe. Potrivit Ordonanței, declarațiile de înregistrare fiscală se depun la Direcțiile Generale ale Finanțelor Publice, în termen de 15 zile de la eliberarea certificatului de înmatriculare sau a autorizației de funcționare. Pe baza acestei declarații, organele fiscale vor atribui codul fiscal și vor elibera certificatul de înregistrare fiscală în termen de 15 zile. Ordonanța mai prevede că nedepunerea la termen a declarației de înregistrare sau de mențiuni și prezentarea documentelor care nu au înscris codul fiscal vor fi sancționate cu amendă de la 300.000 la 900.000 lei. Totodată, se va pedepsi cu amendă de la 1.000.000 lei la 1.500.000 lei depunerea de declarații fictive și înscrierea pe documente a unor coduri fiscale false.

Preț mai mic pentru cărbune: Compania Națională a Lignitului Oltenia va reduce prețul tonei de cărbune produs cu 1,2 dolari, a declarat Nicolae Stăiculescu, secretar de stat la Ministerul Industriei și Comerțului. "Procesul de restructurare a fostei regii a ajuns în faza, programată, care permite scăderea prețului la cărbune. Administrația societății, cu acordul sindicatelor, a hotărît scăderea prețului, ceea ce însumează, la nivelul producției anuale, circa 200 miliarde lei. Corelat cu efectele recentelor scăderi de prețuri la electricitate și gaze naturale operate de ministrul Industriei, acest semnal ne face să credem că economia are temeiuri de relansare", a precizat Stăiculescu.

Credite pentru consum: Banca Agricolă a acordat, pînă în prezent, credite populației pentru procurarea de bunuri de folosință îndelungată, în valoare de 100 miliarde lei, în cinci luni de la lansarea acestui produs, informează un comunicat al băncii. Banca acordă populației credite de consum pe o perioadă de pînă la 24 de luni, pentru procurarea de bunuri de folosință îndelungată, precum și credite pentru achiziționarea de autoturisme noi pe o perioadă de pînă la 36 de luni. Lista bunurilor ce se pot procura cuprinde: mobilă, covoare, unelte și accesorii gospodărești, aparatură electrocasnică, aparatură audio-video, calculatoare, telemobile etc. Valoarea maximă a acestui credit este de 25 milioane lei. Creditele oferite pentru procurarea de autoturisme au drept limită maximă suma de 80 milioane lei. Pot beneficia de creditele de consum persoanele fizice care: realizează venituri permanente și contribuie cu minimum 10% din valoarea bunurilor cumpărate, respectiv între 20-30% din valoarea autoturismului procurat; garantează creditul primit cu bunurile cumpărate; dispun de giranți plătitori; ipotecă (pentru autoturisme, atunci cînd creditul este mai mare de 20 milioane lei). Dobînda pe care o percepe banca la creditele acordate este fluctuantă. Rambursarea creditelor se face lunar.

Magazine de aeroport: Camera Deputaților a aprobat, joi, instituirea unei taxe de 10.000 dolari pentru eliberarea autorizației de înființare și funcționare a magazinelor "duty-free" și "duty-free diplomatic". Deputații au modificat Ordonanța nr. 62/98 care prevede instituirea unei taxe pentru magazinele duty-free, majorînd această taxă de la 5.000 dolari la 10.000 dolari. Potrivit textului adoptat de Cameră, societățile comerciale vor plăti taxa în lei, valoarea ei în lei stabilindu-se în funcție de cursul de schimb al BNR din fiecare zi de joi. Sumele încasate vor fi vărsate la bugetul de stat. Autorizația de înființare și funcționare a magazinelor duty-free va avea valabilitate un an. Societățile comerciale interesate în prelungirea autorizației vor face o solicitare în acest sens, cu 60 de zile înainte de expirarea perioadei de valabilitate, achitînd și taxa aferentă.

BAROMETRU FINANCIAR ■ BAROMETRU FINANCIAR

BURSA

Piața de capital a înregitrat o scădere a valorii tranzacțiilor dar o creștere a prețurilor la cele mai tranzacționate acțiuni, cele de la categoria I a Bursei. Cu toate acestea, nici o acțiune nu a trecut de 300 milioane lei tranzacții.

- Indice BET: 290,29 puncte (+3,27%);
- Indice BET C: 428,05 puncte (+1,44%);
- Valoarea tranzacțiilor: 1,874 miliarde lei (-38,88%);
- Volumul tranzacțiilor: 2,703 milioane acțiuni (-42,79%);
- Acțiunile Azomureș au înregistrat ieri o creștere de 10%, ieri fiind a doa zi de creștere după o săptămînă de scăderi. Ieri prețul mediu al acestor acțiuni a fost de 509,38 lei/acțiune.

RASDAQ

Piața extrabursieră a înregistrat ieri o scădere a majorității prețurilor, pe fondul creșterii numărului de acțiuni tranzacționate. Dublarea aproape a volumului tranzacțiilor a tras în sus și valoarea tranzacțiilor, în ciuda scăderilor accentuate a prețurilor.

- Indice RASDAQ: 702,08 puncte (-1,95%);
- Valoarea tranzacțiilor: 7,558 miliarde lei (+31,76%);
- Volumul tranzacțiilor: 6,151 milioane acțiuni: (+95,85%);
- Tranzacții speciale: - Comalimet București 12.162 acțiuni/ 182.430.000 lei, 6.313 acțiuni/ 94.695.000 lei , 7.906 acțiuni/ 118.590.000 lei, 6.000 acțiuni/ 90 milioane lei (15.000 lei/acțiune);
  - Romcif 3.050.435 acțiuni/ 3.050.435.000 lei (1.000 lei/acțiune).
- Evoluții spectaculoase: Romcif, pe primul loc în topul celor mai tranzacționate acțiuni, a pierdut peste 50% din prețul mediu, adică prețul înregistrat ieri a fost jumătate din cel de joi.

BRD **BANCA ROMÂNĂ PENTRU DEZVOLTARE**

Noile dobînzi care se plătesc pentru disponibilități la vedere și pe termen începînd cu 21.09.1998 procente pe an

NR. CRT.	Disponibilități în:	CATEGORII DE CLIENȚI	PLATA DOBÎNZII SE EFECTUEAZĂ	DISPONIBILITĂȚI ȘI DEPOZITE LA VEDERE	30 ZILE	60 ZILE	90 ZILE	180 ZILE	270 ZILE	365 ZILE
1.		Persoane juridice	la expirarea termenului	10	41	42	43	44	45	46
2.	Lei	Persoane fizice	lunar	10	41	42	43	44	45	46
3.		Persoane fizice	la expirarea termenului	10	-	-	44	46	48	50
4.	USD	Persoane fizice și juridice	lunar	4	5	-	5.2	5.4	5.7	6
5.	DEM			3	3.3	-	3.35	3.5	3.55	3.75

Pentru toate operațiunile efectuate în contul dvs. de depozit, BRD nu percepe comisioane. Depozitele constituite de persoane fizice beneficiază de garanția Fondului de garantare a depozitelor în sistemul financiar.

Monitorul Editoriale

POLITICĂ INTERNĂ

Anticorupția se întoarce

Există destui cîrcotași care susțin că statul român nu sprijină deloc cinematografia natională, favorizînd astfel invazia nimicitoare a producțiilor americane, aducătoare de subcultură și pop-corn. Striviți de concurența cu Bruce Willis & Co, actorii români se sting încet prin reclame, în timp ce spectatorii carpatini suspină, plini de nostalgie, după Mărgelatu, Pintea și comisarul Moldovan.

În ciuda acestui tablou dezolant, iubitorii de cinematografie natională n-ar trebui să se lase cuprinși de disperare. Printre mormanele de produse hollywoodiene, o rază de soare vine să încălzească inimile tricolore: casa de filme "Cotroceni" lansează superproducția "Anticoruptia se întoarce". Cum "Care anticorupție?". Nu mai tineti minte campania electorală din '96? Ați uitat miliardele de dolari care trebuiau recuperate prin decimarea economiei subterane? Dacă nu vă mai amintiți promițătorul scenariu din perioada alegerilor, ar trebuie să vă aduceți aminte de primul episod din seria "Moarte corupției". Se poate să nu vă amintiți? Consiliul Național Anticorupție, Comisiile Județene Anticorupție, Subcomisiile de Cartier Anticorupție ș.a.m.d.

A, că pînă la urmă n-a picat în plasă nici un grangur... asta-i altă poveste. Oricum, ceva rezultate tot au fost: doi-trei "nași" de tren, cîțiva functionărași de duzină, un profesor de liceu... E ceva, totuși. La urma urmei, cu plevușcă prinzi știucile mari.

Ce-ați fi vrut dumneavoastră? Să-i vedeți în zeghe pe frații Păunescu, pe Răzvan Temeșan și pe tovarășii lor de coproducție? Păi, unde am ajunge, dacă ne-am lua de marile valori ale ingineriei financiare? Toată hărmălaia cu arestările a fost numai așa, de formă, ca să-i sperie puțin pe dumnealor, care în fond sînt băieti buni, dar trebuiau nițel urecheați. Și asta le-a prins bine. Domnii Păunescu publică acum în ziarul lor, pe prima pagină, poza președintelui Constantinescu. Cît mai des posibil. Domnul Temeșan a mers în Liban cu primul ministru, și-o să conducă, se pare, Banca Româno-Libaneză. Și așa mai departe. Iar cu afacerea "Țigareta II", lucrurile au fost clare: cum să ții în arest atîția generali și colonei? Faci de rîs armata, și, în plus, mai e și pericolul că ăștia pot începe să vorbească. Și să vezi atunci destabilizarea naibii.

E clar: de vină sînt numai cei șapte ani ai regimului Iliescu. E de la sine înțeles că în doar doi ani de democrație adevărată nu poți să faci mai nimic. Dar de acum, gata! A spus-o chiar președintele Constantinescu: nu mai e de glumă! Corupții vor pieri de pe fata pămîntului românesc, crima organizată se va dezorganiza, iar românii, eliberați de povara șpăgii, își vor aminti cu rușine de vremurile întunecate ale licitațiilor cu final dinainte cunoscut.

Dacă, după doi ani de promisiuni goale, nu mai credeți în asemenea basme, nu trebuie să disperați. Toate aceste baliverne oficiale au, totuși, un mod de întrebuințare extrem de eficient. Seara, cînd vă duceți la culcare, le puteți povesti copiilor sau nepoților minunatele întîmplări din țara lui Papură-Vodă. Micuții ascultători vor afla cu gura căscată despre peripețiile lui Făt-Frumos-Fiul-Cheii, care, ajutat de Voinicul-Fără-Gît și de Omul-Ungur, l-a răpus pe balaurul cu șapte capete (Păunescu, Mureșan, Temeșan, Zaher & Co). Frumoasă poveste, nimic de zis. Dacă n-ați adormit încă, vă invităm și la premiera filmului. Intrarea e liberă, dar ieșirea nu e garantată. **(Lucian POSTU)**

SPORT

Balaci, Adi și cu Piți nu cunosc rolul presei

Multă lume nu înțelege în țara asta românească rolul de informare al presei. Foarte mulți dintre aceștia consideră că a ataca, în diverse moduri, un jurnalist, înseamnă rezolvarea unor răfuieli personale, fără a ține cont că cel care, în ultimă instanță, pierde, este segmentul de cititori interesat. Dacă nu am auzit, încă, de ziariști sportivi condamnați pentru delictul de informare poate fi și datorită faptului că cei din sport, mai impulsivi, găsesc metode mai directe de a rezolva asemenea conflicte. Cazul lui Adrian Ilie, care a continuat de unul singur starea de "silenzio stampa" și după nesăbuitul embargo din timpul Cupei Mondiale, cazul lui Ilie Balaci, care a murdărit cel mai important eveniment din viața fiicei sale, agresînd ziariștii în cel mai pur stil maidanez și, în sfîrșit, cazul selecționerului național Victor Pițurcă, care se vrea și selecționer de ziariști sînt elocvente pentru a demonstra că, în România, mai este destulă lume care nu știe ce este și cu ce se mănîncă acest fenomen social numit presă.

Cu Ilie Balaci lucrurile par mai simple. În mod natural, nunta fiicei antrenorului Universității Craiova, Lorena (tenismană de performanță) cu fotbalistul Eugen Trică (aspirant la lotul național) nu putea să nu stîrnească interesul ziariștilor cu profil sportiv și monden. Tinerii au răspuns, de altfel, cu căldură reporterilor și fotografilor. A venit însă socrul mic, care, folosind vulgarități de cea mai joasă speță, a fugărit jurnaliștii, neezitînd să folosească drept argumente pumnii și picioarele. Lucrul acesta pare inexplicabil pentru o persoană publică precum Ilie Balaci, care, pînă acum o lună, n-a fost deloc protagonistul nici unei scene de huliganism. Dar iată că, la trei săptămîni după ce a lovit un arbitru, Ilie procedează identic și cu ziariștii. Mîine-poimîine, va veni, probabil, rîndul jucătorilor, al avocaților sau al bicicliștilor. Singura explicație pare a fi una psihologică, mai exact psihiatrică. Se pare că, după o carieră de excepție ca fotbalist și una în plină afirmare ca antrenor, pe Ilie Balaci nu-l mai țin balamalele. Victima sa de acum trei săptămîni, arbitrul Aron Huzu - individ nici el nu prea dus la biserică -, i-a sugerat atunci să-și facă un control. Se pare că Huzu a nimerit nodul gordian, o demonstrație în acest sens putînd fi și renunțarea lui Balaci la Universitatea Craiova. Dacă blondul antrenor își va menține decizia, înseamnă că și-a dat și el seama de realitate.

Adrian Ilie s-a supărat ca văcarul pe satul ziariștilor, fiindcă unii dintre ei au îndrăznit să scrie de vila cu care s-a aranjat. Ca și cum el și-ar fi construit acea vilă prin mijloace necinstite. Dar, în judecata sa simplistă, "cobra" valenciană a asimilat asemenea articole cu iz monden celor despre afacerile demnitarilor care își fac vile luxoase prin afaceri necurate. Deși trăiește în Occident, Adi mai are mult pînă a-și da seama că interesul presei pentru el nu poate să-i dăuneze, ci, din contra, îl menține în centrul atenției.

Cel mai tare, însă, a comis-o Victor Pițurcă. După partida amicală cu moldovenii, fostul campion al zarurilor și-a permis să se substituie FRF, anunțînd că forul federal a hotărît ca "ProTV", "ProSport" și "Evenimentul Zilei" să nu mai fie admise la conferințele de presă ale lotului național. La o astfel de gogomănie, Federația a sărit ca arsă, prin vocea purtătorului de cuvînt Sorin Satmari, care a negat cu vehemență paternitatea unei asemenea decizii. Pițurcă a fost, astfel, nevoit să o dreagă, folosind leit-motivul "interpretării declarațiilor": că el a vrut să spună că își rezervă dreptul de a nu răspunde întrebărilor provenite de la aceste publicații, că va organiza conferințe de presă personale la care va invita doar ziariștii pe care îi agreează etc.

Chiar și aceste penibile ascunderi după deget demonstrează mintea în formă de zar a lui Pițurcă. El nu știe încă faptul că, prin acest mod de comportare, nu se răfuiește cu Cartianu de la "ProSport", sau cu Paicu, de la "Evenimentul Zilei", ci cu cititorii acestor publicații de maximă audiență. Mai mult decît atît, prin astfel de tratamente preferențiale, el intervine nechemat în concurența dintre ziare. Cei care consumă timp pe la piețele agro-alimentare, aud frecvent din gura precupețelor idei de genul: "ar trebui desființate ziarele astea, care spun numai minciuni!" E trist, însă, că o asemenea gîndire primitivă se ascunde și în capetele unor personalități de mare audiență, ca Ilie Balaci, Adrian Ilie sau Victor Pițurcă! **(Nicolae GRECU)**

GULLIVER

Profesiunea de scriitor (3)

Emil BRUMARU
scriitor

Închei înșiruirea "fragmentelor" considerate de Florin Mugur edificatoare pentru, hai să zicem, versurile mele. 1) Nu vreau să te mai amărăsc și eu, scriindu-ți scrisori schimonosite. Deci, azi dimineață, sculat de patru îngeri radioși (ei aveau culori diferite!), m-am hotărît să fiu de-o mare și nesecată veselie psiho-motorie. Iată: pisicile, dovlecii dintre cărți, cărțile chiar (care se citesc singure!), pieptul meu bubuind de entuziasm, totul e prins în cea mai subțire acoladă de lumină. Sînt, desigur, fericit! A-ți bate cuie moi în suflet, cînd n-ai ce face, e fără sens. Cana e buzată, s-o pupăm! Bila e ochioasă, s-o pupăm! Iar mai apoi, ah, mai apoi să ne gîndim că totuși femeile sînt marea noastră bucurie: ele au fel de fel de taine, de mosorele... Nu? 2) Nu înțeleg spaima ta că nu ți-ai scris Cartea. Dacă nu ți-ai scris-o, nu-i nimic, o vei scrie. Dar sînt sigur că mereu vei crede că nu ți-ai scris-o! 3) Am avut un vis ciudat. Veneam de la gară, era o oră cu lumina în scădere, probabil spre seară. Plouase, pietrele străzii luceau. Cred că era un oraș de provincie, poate O., în care n-am fost niciodată. Casele aveau obloane, se înghesuiau una în alta. Deodată, la dreapta, s-a deschis altă stradă, mai îngustă, mai incomodă. Și atunci am avut revelația. Erai acolo, pe strada aceea. Nu mai avea nici un rost să-ți scriu. Puteam să te văd. Doi copii se jucau în fața unei uși, dincolo de care te aflai tu. Dar unul din copii, un băiat, mi-a spus că nu ești acasă. "E la ședința cu grădinăritul." Copilul mă conducea spre tine. El mergea prea repede, l-am pierdut din vedere. Dar, uitîndu-mă pe trotuar, am văzut că făcuse cu creta o linie. Era scris și numele tău. Te chema, țin foarte bine minte, Ahfè! Am intrat într-un gang. Și aici a început munca. Era un tunel plin cu nisip, pe care trebuia să-l scot ca să ajung pînă la tine. Munceam înăbușindu-mă. Am ajuns. Era o casă mică, pătrată. Avea un geam și în fața geamului o masă la care stătea un alt bărbat, cu spatele la mine. La stînga era un pian mare, negru, lucios. Tu erai sub pian. M-am trezit. 4) Desigur, tu ai dreptate: trebuie să aștept, să aștept, să aștept. Să cred, mai ales, că voi mai scrie, și încă bine! Dar posibilitatea ciocnirii mele cu un înger este aceea a ciocnirii unei nave cu un meteorit. Lucru, practic, imposibil. Scrisoarea ta e frumoasă, dar tu știi (ca și mine) că altfel stau treburile. Nu scriem ce vrem, ci ce putem. Nu scriem cînd vrem, ci cînd ni se dictează de nu știu cine, poate de-o fîntînă, de-o roză, de-un tiv de rochie...

P.S. Am sfîrșit cu "selecția" făcută de Florin Mugur. Habar nu am unde se află acum sutele de scrisori trimise. Uneori îi scriam și de cîte două ori pe zi. Ba înființasem, anume pentru dînsul, un "cotidian de gingășie"! Mi-ar plăcea să se găsească (nu avea rude) și să le pot reciti. Mi-amintesc că i-am scris și multe, vai, prea multe cuvinte dure. Însă Mugur devenise oarecum dependent. Mi-a spus odată că dacă, prin gaura cutiei de scrisori, nu zărea nimic, urca trist, inutil, părăsit, în liftul minuscul, și aștepta (cîteodată zădarnic) să-și însemne un minut fericit... ■

UNGHIUL DE TRAGERE

Marea diversiune

Val CONDURACHE
scriitor

Cu cîteva zile în urmă, s-a înregistrat la Cluj o Fundație "Pro Transilvania", care militează deschis pentru autonomia Ardealului. Citez consistent paragrafe din manifestul Fundației, "M-am săturat de România": "România a înghițit Transilvania - de aceea din trei în trei metri aluneci astăzi pe flegmele de pe marile bulevarde. N-o spun eu, ci un egal al lui Dumnezeu, Cioran. Vor sări o grămadă să contrazică cele spuse mai sus. Dar cîți dintre voi n-au mers la București cu plasa plină, cu celebra plasă de rafie în care se înghesuie sticlele de palincă? Și n-o duceați la prieteni, ci la directori, la ministere, la înalte porți ferecate. Și dacă, naivi fiind, n-ați dus acele plase, de cîte ori vi s-a sugerat că la București se intră cu capul, mîinile fiind ocupate "cu bagaje". București, acel loc în care genialul tebecist se pupă cu analfabetul miliardar (...). N-au învățat nimic de la unguri, n-au învățat nimic de la austrieci, n-au învățat nimic de la nemți. Au trecut prea repede de la furculision la Treceți, batalioane române, Carpații. Poate de aceea Europa se termină pe undeva pe lîngă Brașov. Acolo se termină și Transilvania. Pentru că în afară de limbă și șosele proaste nu avem nimic în comun. Va trebuie să ne trezim (...) Va trebuie să vedem că se poate și altfel. Că sîntem altfel. Că relele cele mari vin de la București, de la luxoasele palate în care politicienii se bat fără nici o jenă pe ciolan. Va trebui să vedem că nu ungurii sau nemții sau burundezii sînt inamicii noștri, ci noi înșine, trăitorii de azi pe mîine, obligați să furăm și să înjurăm pe la colțuri. Nu mai avem ce să ne spunem; am făcut-o 75 de ani și sîntem de 75 de ani săraci. În rest, zile bune - m-am săturat de România, vreau Transilvania mea". Manifestul este semnat de un grup de inițiativă format din 20 de oameni, condus de Sabin Gherman.

Nu mă interesează cine este acest Sabin Gherman, care pare o așchie ruptă din brațul necrutător al uitatului Marian Munteanu. Pe alocuri s-ar putea ca ei să aibă dreptate și ne obligă să i-o recunoaștem printr-un apel grosier la logică și la bun simț. Demersul său și al Fundației sale este, în esență, o diversiune. Ardelenii se plîngeau, după Marea Unire din 1918, de moravurile "regățenilor" corupți de fanar. În 1998, capitala numără cel puțin la fel de mulți ardeleni, ca și "regățeni". Plasele din rafie cu palincă din Zalău nu se duc doar în cămările celor născuți pe Dîmbovița, ci și în pivnițele celor născuți pe Mureș. Nu "vechiul regat" corupe și supune provincia prin mentalitatea unor oameni dospiți în drojdia Levantului, ci un sistem care face imposibil dialogul Centrului cu Periferia. Dacă scoatem mințile luminate născute în regat din istoria culturii și a civilizației române, din cartea de istorie mai rămîne doar un fascicol. De aceea "manifestul" Fundației domnului Gherman este o diversiune: pentru că trasează, ca și în planul faimos al domnului Huntington, o limită între două civilizații.

Domnul Gherman fixează limita aceasta la Brașov. Mi-e teamă că Europa pe care domnul Gherman o oprește lîngă Biserica Neagră ocolește amărîta străduță din Cluj unde într-un apartament de bloc sau într-o casă cugetă țeasta acestui președinte al Fundației "Pro Transilvania". Și Transilvania, și Europa se termină înainte de gîndul domnului Gherman și se prelungesc înspre Marea Neagră, după ce l-au ocolit ca pe-o greșeală a naturii. Domnul Gherman pare inventat pentru a aduce vrajbă și-a semăna discordie, dacă nu cumva e de-a dreptul nebun.

P.S. Spre marea mea uimire, într-o emisiune la PRO TV, domnul Octavian Paler pentru care îmi păstrez admirația, face o apropiere între atitudinea domnului Gherman și poziția Partidului Moldovenilor. După știința mea, Partidului Moldovenilor nu s-a pronunțat niciodată pentru despărțirea de țară. Invitatul domnului Paler, domnul Al. Paleologu, avea într-adevăr dreptate cînd afirma: "carența spiritului critic a coincis cu momente de ridicul național". ■

AGORA

Scrisoare deschisă Senatului Universității de Arte "George Enescu" Iași

D. N. ZAHARIA
conf. dr. la Universitatea de Arte "George Enescu" Iași

Domnilor colegi,

După cum vă amintiți, într-o ședință de senat din anul universitar trecut am prezentat cîteva dovezi privind incompetența rectorului nostru. Deși nu mi-am propus vreodată să monitorizez prestația acestuia, am constatat, de-a lungul anilor, că activitatea pe care o desfășoară aduce grave prejudicii instituției noastre. Nu doresc și nici nu cred că este nevoie să fac aici un bilanț al pagubelor materiale și morale provocate fie din incompetență, fie pur și simplu prin meschinăria de care nu se poate debarasa în actul de conducere. Este suficient, pentru a vă propune ***revocarea*** sa din funcție în baza art. 74, alin. 2 din Legea 128/1997, să analizați adresa nr. 3374 din 24.09.1998 pe care a trimis-o decanilor și șefilor de catedră. Ca și în multe alte ocazii, se vede limpede din această adresă că rectorul nostru denaturează prevederile Legii învățămîntului pentru a forța pe șefii de catedră să facă norme didactice mai mari decît în învățămîntul preuniversitar, încălcînd astfel legea însăși. Concret, în această adresă se cere:

1. "Posturile didactice ocupate de titulari vor fi normate la maxim, conform art. 81, alin. 1 din legea 127/1997".

În realitate, articolul invocat nu prevede nicidecum "normarea la maximum", fapt lesne de verificat.

2. "Toate posturile didactice ocupate cu titulari care nu au ore de curs - în accepțiunea Statului - vor fi majorate cu 2 (două) ore convenționale peste norma maximă, conform articolului 81, alin. 2 din Legea 128/1997". Cerință de asemenea arbitrară, căci în textul de lege pomenit nu există nicidecum sintagma "peste norma maximă".

Această adresă este ultima piesă dintr-un diabolic scenariu de hărțuire la care noi, șefii de catedră, am fost supuși în acest an, ca, de altfel, și în anii precedenți. Din interese care nici într-un caz nu sînt ale instituției noastre, prof. Gâscă face în fiecare an presiuni asupra șefilor de catedră pentru reducerea numărului de posturi didactice, prin încărcarea excesivă a normelor. Grav este că, invocînd mereu legea, o încalcă de fapt cu perversitate, mizînd probabil pe faptul că noi nu ne ostenim să consultăm această lege. Ei bine, stimați colegi, citiți cu atenție această lege și veți vedea numaidecît că ea prevede cu totul altceva decît ni se cere de către rector. Astfel, la art. 80, alin. 2 se precizează că norma didactică săptămînală în învățămîntul superior este de cel mult 16 ore convenționale, reprezentînd activități prevăzute la alin. 1, adică inclusiv consultații, activitățile de evaluare, îndrumarea practicii și a celorlalte activități didactico-artistice, nu doar cursurile și seminariile, cum ne-a cerut mereu rectorul prin "motodologia" sa. De altfel, această "motodologie" este și ea un instrument de tortură inventat de rector, pentru că în lege se prevede că statele de funcții se întocmesc de către catedre, se avizează de consilii și se aprobă de senat - nicăieri în lege nu este menționată vreo atribuție a rectorului în acest sens.

Cum această chestiune este mai complexă, vă propun să o aprofundăm în senat, la proxima ședință. Pînă atunci, încă două precizări.

Recent, ministrul grec de interne și-a dat demisia pentru că o formație de polițiști au "acționat haotic în capturarea infractorului Sorin Matei". Nu credeți că încă mai justificat se impunea demisia rectorului după trista comedie cu "teza pierdută" de la admitere? Mai mult, cine suportă costurile repetării acelei probe?

Spre a nu se crede că demersul meu este expresia ostilității celor de la "Arte Plastice" față de reprezentantul "Muzicii", propun ca locul rectorului să fie suplinit, pînă la alegeri, de domnul prof. Răducanu, care este tot reprezentant al "Muzicii" și care, grație personalității distinse pe care o întruchipează ar putea drege mult imaginea jalnică pe care o are universitatea noastră în ochii opiniei publice datorită personajului mediocru ajuns în fruntea ei prin tertipuri bine știute de majoritatea dintre noi. Cu bine.

PS. Mă veți întreba, unii, de ce am făcut publică această scrisoare; pentru că publică este, de multă vreme, și prestația lamentabilă a rectorului nostru, iar eu țin să se știe că nu sînt dintre cei care l-au ales și îl susțin, ci dintre cei cărora le este rușine că au un asemenea șef. ■

TABLETA PRIMARULUI

Goguță milostivul

Constantin SIMIRAD
primar al municipiului Iași

L-am cunoscut pe Gogu cu mult, mult timp în urmă și parcă ni s-au încleiat destinele, pentru că mereu mă împiedicam de el.

Îi vedeam fața radioasă de țîngău care se bucura cînd un coleg de-al nostru avea un necaz. Dacă lua un șase la teză, atunci privea triumfător spre cei care luau mai puțin decît el. Plînsul unora trezea în el un soi de plăcere inexplicabilă. Apoi am crescut și el nu s-a mai schimbat. Orice nenorocire a unui cunoscut îi crea o stare de beatitudine. Era fericit că nu era el în locul nenorocitului.

Dacă cineva era fericit, atunci colegul meu era impasibil și chiar cred că suporta greu momentele de bucurie ale altora. Nu s-a schimbat mult, chiar dacă anii au trecut peste el, chiar dacă înțelepciunea ar fi trebuit să dea roade și în scăfîrlia lui Goguță.

Așa cum am spus, viața mi l-a dăruit aproape pe Goguță și îl acceptam ca pe o axiomă de care nu te poți lepăda cînd vrei tu. Întîlnirile cu el se derulau în același stil, el venea cu o bombă și eu mă miram sub privirile triumfătoare ale lui Gogu.

- Bătrîne, Dănuț a șpanghit-o ieri într-un accident...

- Nu vorbi prostii, am vorbit cu el nu demult.

- Vei fi vorbit tu, dar a mierlit-o!

Cerul cade pe mine, ochii mi se scaldă în lacrimi și privesc în altă parte ca să nu-mi fie văzută suferința.

- Mașina, un Espero, s-a făcut zob. Nu-i mai ajungeai la nas nici cu o prăjină.

Nu mai auzeam clar, eu îl vedeam pe colegul nostru Dănuț, gata oricînd să ajute, generos, cult și frumos. Dănuț, cel care îl persifla pe Goguță, spre hazul tuturor.

- Era c-o pipiță, se grăbea...

Plec fără să mai aud, bulversat, nenorocit și cu lacrimi curgînd în voie.

Goguță avea știrile cele mai proaspete și, din păcate, nici una nu era bună.

- Ai aflat de ce ți se coace, bătrîne?

- N-am aflat...

- Se coace de un ziar care să te atace tot timpul. Au mai făcut-o și alții. Dumnezeu nu i-a ajutat și au dat faliment.

- Da, dar ăsta e făcut de canalia aia, finul celeilalte canalii.

- Păi ăsta este un prost, nu-l duce mintea și capul.

- Tocmai de aia. Cînd un savant se bate cu un nebun, nu prea știi care-i nebunul și care-i savantul.

- Eu n-o să mă bat cu lichelele parvenite, am spus că las totul în seama Domnului...

- Pînă la Dumnezeu, te mănîncă jigodiile...

În adevăr, așa a fost. Au apărut jigodiile care au lătrat pînă falimentul s-a rînjit la ei.

Ce mă mira era faptul că Goguță era și el supărat pe "jigodii".

Vremea trece, vremea vine și din nou dau nas în nas cu Goguță. Vesel și cu fața rotundă și mare ca o pîine la test.

- Îl dau jos pe Clinton...

- De ce să-l dea jos, mă rog?

- Păi de la saxofon.

- ?!!

- Nu l-a mai oferit Monicăi să cînte...

- Treaba lui, e saxofonul omului, e major... apoi de unde dracu știi tu cum stă chestia cu Congresul American, cu legile lor sucite?

- Uite că știu. De Ciorbea nu ți-am spus că-l trec pe linie moartă?

Îmi amintesc că, de fapt, Goguță prelua știrile seara tîrziu și mi le vindea dimineața devreme.

Uneori era o enigmă.

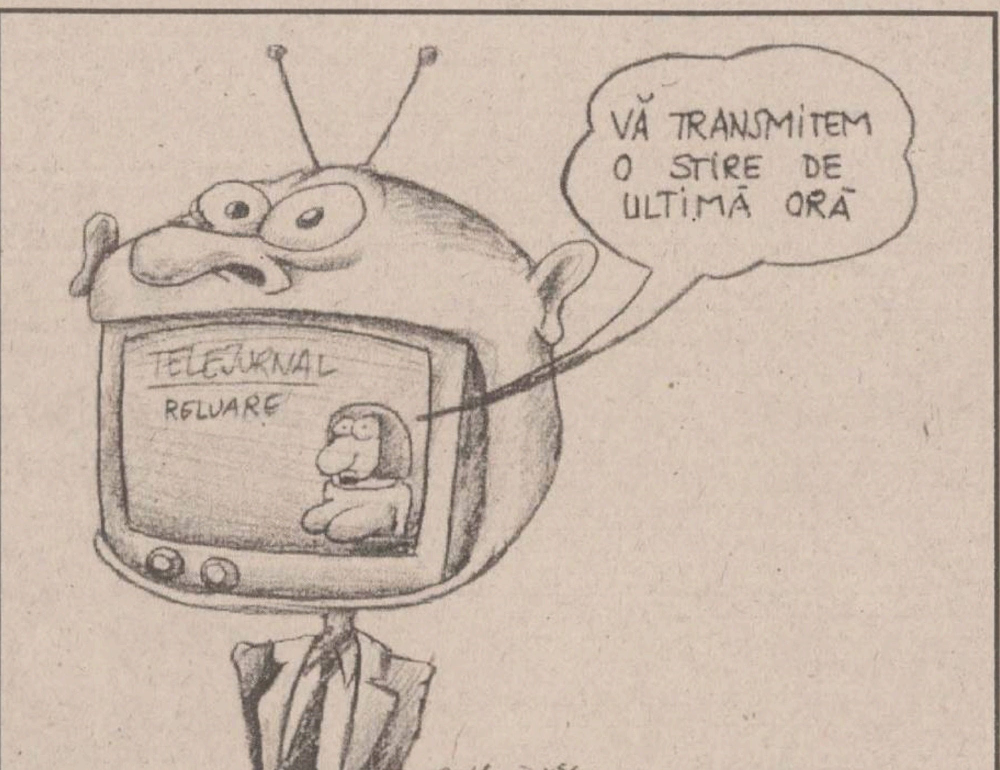
VĂ TRANSMITEM O STIRE DE ULTIMĂ ORĂ
TELEJURNAL
RELUARE
Ottlarag '98

- Te-au turnat cei din Casa Pătrată...

- Să le fie de bine. Ce mă miră e că n-au făcut-o mai devreme.

- Au făcut-o, rîde Goguță satisfăcut.

Îi văd răutatea și-mi devine nesuferit. Încerc să fiu rău și reușesc.

- Să-ți fie de bine, socru mic.

- Cee, sare Goguță fript.

- Să-ți fie de bine, socru mic. Am auzit că-ți măriți fata...

- Ești bine, n-are nouăsprezece ani...

- De sîmbătă ești socru...

Goguță se crispează și ochii îi ies din orbite.

- Cu cine, cu cine, te rog..., dă el a glumă.

- Cu Sorin a lui...

- Vagabondul ăla, șomerul ăla, îl omor!

- N-o face, or scoate-o ei la capăt...

- Ești nebun, îl omor, îi omor pe toți și pe maică-sa și pe ticălosul, pe hoțul ăla...

Îi dau un pahar cu apă și o pastilă de distonocalm și, pentru prima dată, îl văd pe Goguță suferind.

- Ticăloșii, complotiștii...

Dar eu nu prea sufăr și Goguță vede.

- Îți pare bine că sufăr, canalie...

- Dar tu, Goguță, suferi pentru alții?

Goguță lasă capul în jos și iese gîrbovit din biroul meu. ■

CATEHEZA DE DUMINICĂ

Cine şi ce este Sfînta Biserică

Părintele IOAN

"Cred și întru una, sfîntă, sobornicească și apostolică Biserică" (Din Simbolul credinței)

În cateheza (cuvîntul de învățătură) de duminica trecută, intitulată *"Scriptura și Tradiția în Biserică"*, am arătat că (după cuvîntul unui sfințit părinte și teolog) ***Scriptura*** este Mîntuitorul Iisus Hristos care S-a tîlcuit pe Sine în cuvinte, ***Tradiția bisericească*** este calea prin care aceste cuvinte ale Scripturii, învățătură și har deopotrivă, lucrează în viața oamenilor, iar ***Biserica*** am arătat că este ***locul*** și ***modul*** în care se întîmplă acestea toate.

Si totuși - ce este Biserica? Se poate pune această întrebare pentru că în jurul nostru cuvîntul ***"biserică"*** se folosește cu foarte multe sensuri. Se vorbește chiar de ***"Biserici"*** și mai toate sectele neoprotestante își spun ***"biserică"***; auzim vorbindu-se de ***"Biserici surori"***, ***"unirea Bisericilor"*** ș.a.m.d., încît în jurul cuvîntului și sensului ***"Biserică"*** s-a creat o anume confuzie care poate duce la slăbirea credinței și chiar la pierderea de suflete. (...)

După mărturia Sfintei Scripturi și după ceea ce ne învață Sfinții Părinți într-un glas, ***Biserica este Trupul Domnului Hristos care se împărtășește oamenilor***. Este esențial să înțelegem aceste cuvinte ***cît se poate de literal***. Aici nu e nici metaforă și nici un simbol, ci miezul întreg al adevărului: ***Biserica este însuși Trupul Domnului Hristos care se împărtășește oamenilor***. Este o cină euharistică la care sîntem chemați să ne hrănim cu Domnul Hristos. La fel, viata viitoare, viața veșnică, Împărăția Cerurilor, raiul și mîntuirea vor fi tot Biserica, Biserica desăvîrșită, adică împărtășirea desăvîrșită de Preasfîntul Trup al Mîntuitorului Iisus Hristos. Cum se zice într-o rugăciune pe care o rostesc preoții după ce s-au împărtășit în sfîntul Altar: ***"O, Paștile cele mari și presfințite, Hristoase! O, înțelepciunea și Cuvîntul lui Dumnezeu și Puterea! Dă-ne nouă să ne împărtășim cu Tine, mai cu adevărat, în ziua cea neînserată a Împărăției Tale"***.

Biserica nu înseamnă o instituție religioasă, nu este reprezentată de clădiri, oameni, ierarhie sau administrație, ci, mai presus de toate, ea este ***"poporul lui Dumnezeu adunat la frîngerea pîinii și binecuvîntarea potirului"***, adică la săvîrșirea Sfintei Liturghii. Toate celelalte, începînd de la celelalte Sfinte Taine, rugăciunile, posturile, învățătura Părinților (teologia) și apoi clerul, sfintele lăcașuri ș.a.m.d., au menirea principală de a ne apropia de Euharistie, de a ne oferi cadrul duhovnicesc și fizic pentru săvîrșirea ei și de a ne ajuta să ne menținem vrednici de ea. De aceea pe toate le putem numi ***"Biserica"***, pentru faptul că ***slujesc*** împărtășirii noastre cu Preacuratul Trup și cu Preasfînțitul Sînge. În elinește, ***"Biserică"*** se zice ***"ekklisia"*** care vine de la verbul grecesc ***ekkalo***, a chema, a invita. "Am fost chemați - spune Apostolul Petru - la împărtășirea de Jertfa cea binemirositoare" (I Petru 2, 9). Iar părintele Stăniloae tîlcuiește astfel: ***"Numai unde este Biserica este Euharistia și numai unde este Euharistia este Biserica"***. (...)

Acestea fiind zise, confuzia în jurul sensului cuvîntului ***"Biserica"*** se risipește. Înțelegem simplu că nu pot fi mai multe Biserici pentru că ***nu sînt*** mai multe Euharistii. Există doar un singur Trup și Sînge al Unuia-Singurul Iisus Hristos și care este și Biserică prin împărtășirea Sa oamenilor.

Dar, cu toată credința și nădejdea, să mai facem un pas spre o mai adîncă înțelegere a învățăturii despre Biserică.

Din faptul că Biserica este trupul Domnului Hristos, învățăm că Biserica ***a luat naștere*** și ***a crescut*** o dată cu Trupul Domnului Hristos. Nașterea Domnului Hristos a fost prima vedere a Bisericii, începutul ei. De aceea atît de frumos spun cărțile bisericești că ***"Maica Domnului s-a făcut lăcaș Bisericii"***. Iar cînd zicem, după alți sfințiți teologi, că ***"Biserica a crescut o dată cu Trupul Domnului"***, înțelegem toate celelalte stări duhovnicești prin care a trecut Mîntuitorul după slăvita nașterea Sa: propovăduirea învățăturii și întemeierea Sfintelor Taine, Patimile, Răstignirea, Învierea și Înălțarea. Cu fiecare din acestea, și Biserica a cîștigat cîte ceva în ființa ei. Iar desăvîrșirea Bisericii s-a petrecut la Cincizecime.

Ce s-a întîmplat la Cincizecime? La Cincizecime, Preasfîntul Trup al Domnului Hristos care s-a ***"înălțat"*** din slavă în slavă vreme de 9 zile, a ajuns la plinirea dumnezeirii, la desăvîrșita îndumnezeire. Adică, firea omenească pe care a luat-o Domnul pe pămînt a fost cu desăvîrșire restabilită și îndumnezeită din nou în Împărăția Cerurilor. Si tot atunci, prin pogorîrea Preasfîntului Duh, acest Trup desăvîrșie al Domnului și Mîntuitorului Iisus Hristos s-a pus pentru totdeauna în unire cu noi, oamenii, prin Duhul Sfînt. Este ceea ce făgăduise Domnul mai înainte: "Iar cînd va veni Acela, Duhul Adevărului, vă va călăuzi la tot adevărul... ***Pentru că din al Meu va lua și vă va vesti"*** (Ioan 16, 13-14).

La Cincizecime, Duhul Sfînt, pogorîndu-se, aduce pe Domnul Hristos în Sfinții Apostoli, în Maica Domnului și în primii ucenici (Fapte 1, 14). Cu aceștia se petrece dintr-odată o schimbare, pentru că devin Biserică, devin primii oameni uniți de Duhul Sfînt cu Trupul Euharistic al Domnului Hristos. (...)

Iar cînd poporul, plin de uimire și teamă în fața unei asemenea transformări neobișnuite, întreabă: ***"Bărbați, frați ce să facem?"***, adică ***"ce să facem ca să primim și noi pe Duhul Sfînt și pe Acel Hristos pe care îl propovăduiți voi"***, Sfîntul Petru le răspunde, dînd totodată prima învățătură despre ***viața în Biserică***, viața bisericească: "Iar Petru a zis către ei: ***Pocăiți-vă*** și ***să se boteze*** fiecare dintre noi în numele lui Iisus Hristos spre ***iertarea păcatelor*** și veți primi ***darul Duhului Sfînt***. (...) Si stăruiau ei în ***învățătura Apostolilor și în împărtășire în frîngerea pîinii și în rugăciuni***" (Fapte 2, 38).

Aceasta este deci viața în Biserică: ***"Pocăiți-vă"***, adică Taina Mărturisirii spre "iertarea păcatelor"; ***"Să se boteze fiecare"*** - Taina Botezului"; ***"Darul Duhului Sfînt"*** - Taina Mirungerii; ***"Împărtășirea în frîngerea pîinii"*** - Sfînta Euharistie. Acestea sînt cele patru Sfinte Taine obligatorii pentru viața oricărui creștin (***cununia*** putînd înlocuită de monahism), alături de, adaugă Apostolul, ***"învățătura Apostolilor"*** și ***"rugăciunea"***. (...)

Biserica este deci Trupul și Sîngele Domnului Hristos, care se împărtășesc oamenilor prin Sfînta Euharistie, spre care sîntem pregătiți de celelalte Sfinte Taine, de învățătura de credință și de rugăciune.

(VA URMA)

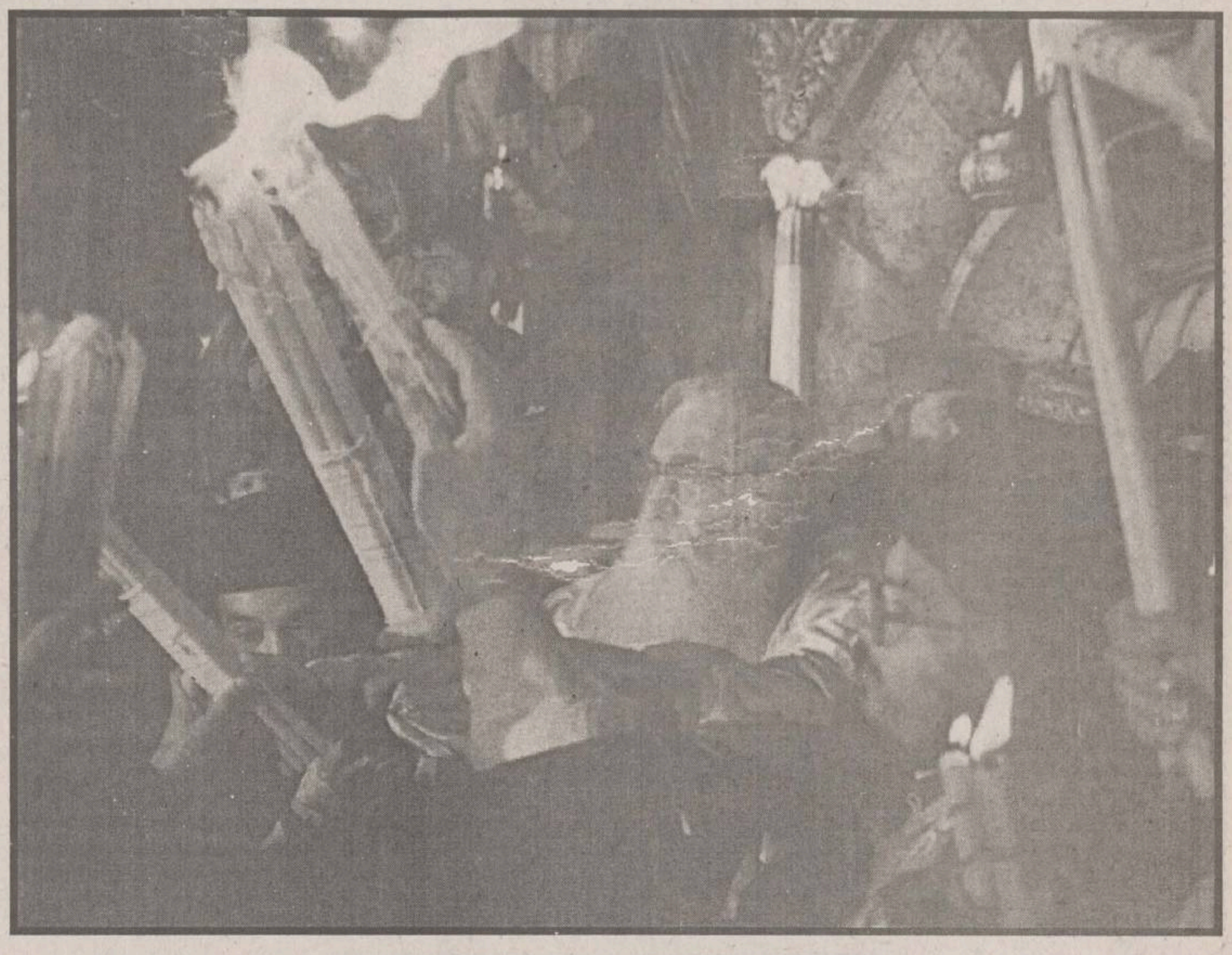

VIEȚILE SFINȚILOR ROMÂNI (III)

Cuviosul Dionisie Exiguul (Smeritul)

Preot
Romeo UNGUREANU

Între cei *"smeriți cu inima"* din primele veacuri ale creștinismului se numără ***Cuviosul Dionisie***, poate învățatul cu cel mai mare renume din perioada veche a istoriei Bisericii noastre. Îndată după săvîrșirea sa din viață, posteritatea i-a acordat apelativul ***Exiguul (Smeritul)***, nume sub care este cunoscut acest călugăr dobrogean, celebru și prin aceea că este ***"părintele erei creștine"***.

Din mărturia istoricului și prietenului său, ***Cassiodor***, cunoaștem că Dionise era ***"scit de neam, dar de moravuri întru totul romane"***. El s-a născut în a doua jumătate a sec. al V-lea, într-o localitate din Scythia Minor (Dobrogea de astăzi), unde va fi intrat de tînăr în una din mănăstirile locului, pentru ca mai tîrziu să-și întregească personalitatea la Constantinopol. Aici erudiția teologică și renumele său vor fi demne de alegerea apocrisiarhului roman, încît acesta îl solicită în anul 496 pentru cancelaria papală. La Roma se stabilește în Mănăstirea "Sf. Anastasia", de la poalele Palatinului, și în curînd va ajunge în fruntea conducerii acestui așezămînt. Va fi hirotonit în treapta preoției și, după mărturia aceluiași istoric, va da dovadă ***"de o rară castitate"***.

Aici, la Roma, Cuviosul Dionisie va lucra sub conducerea duhovnicească a zece papi, ceea ce arată negreșit cunoștințele sale vaste și respectul sfînt cu care a fost înconjurat. Cunoscător adînc al gîndirii grecești și al celei latine deopotrivă, Dionisie va traduce din greacă pentru lumea latină o serie de lucrări pe care le va însoți cu prefete lămuritoare precum: ***"Epistola sinodală"*** a Sf. Chiril al Alexandriei; ***"Despre crearea omului"*** a Sf. Grigorie al Nyssei; ***"Epistola lui Proclu către armeni"***; ***"Istoria aflării capului Sf. Ioan Botezătorul"***; ***"Viața Sfîntului Pahomie"*** ș.a.

De asemenea, va traduce toate canoanele sinoadelor ecumenice și locale pînă în timpul său, codificîndu-le, ceea ce-i va atrage și supranumele de ***"părinte al științei canoanelor"***.

O altă preocupare a Cuviosului Dionisie a fost aceea a numărării anilor și stabilirii datei Sfintelor Paști, scriind în anul 525 ***"Cartea despre Paști"***. Pentru prima dată în istorie, el propune ca anii să fie numărați de la nașterea Mîntuitorului Iisus Hristos - ***"cauza restaurării noastre"*** - împărțind anii în cei de dinainte de Hristos și, respectiv, de la Hristos, era noastră. ***Noua formulă calendaristică va fi adoptată treptat de aproape toate popoarele lumii pînă astăzi, ceea ce-i va atrage și supranumele de "părintele erei creștine"***.

Cuviosul Dionisie nu a fost numai un spirit enciclopedist, ci și un mare trăitor al Evangheliei, un monah cu viață sfințită prin rugăciune și multe nevoințe. Același biograf al său, istoricul Cassiodor, afirmă că smeritul monah dobrogean ***"a murit în mireasma sfințeniei pe la anul 540"***, ***"să mijlocească pentru noi... ca să putem fi ajutați de virtuțile lui acum, cu ale cărui rugăciuni eram întăriți mai înainte pe pămînt"***. Același istoric mai amintește că ***"tot ce putea căuta cititorul la alții, afla în știința lui în mod strălucit"***.

Să-l cinstim și noi, prețuindu-l pentru darurile cu care Dumnezeu l-a înzestrat și pe care, spre binele semenilor săi le-a folosit, neuitînd cuvintele Sfîntului Apostol Pavel: ***"Aduceți-vă aminte de mai-marii voștri, care v-au grăit vouă cuvîntul lui Dumnezeu, priviți cu luare aminte cum și-au încheiat viața și urmați-le credința"*** (Evrei 13, 7). ■

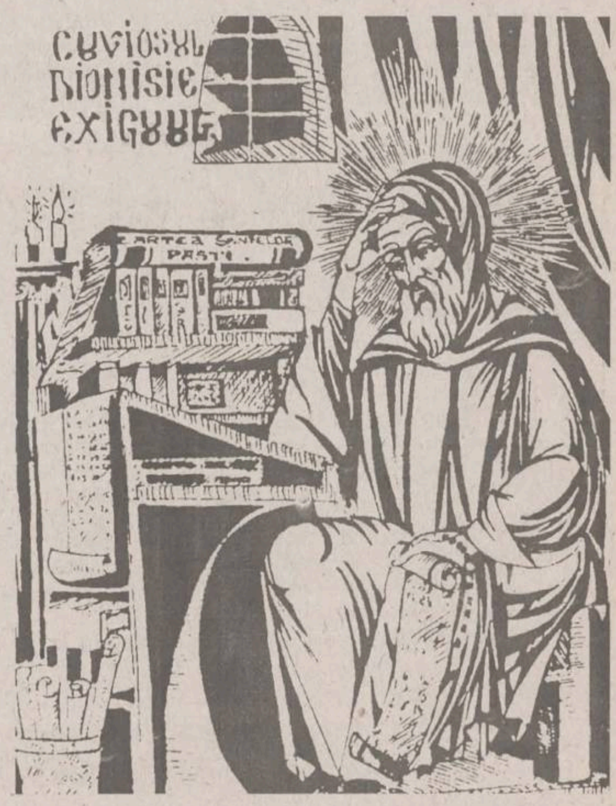

PATERICUL ROMÂNESC

Ava Caliopie și smerenia*

■ *o întîmplare cu strănepotul lui Ion Creangă*

Era obște mare la Mănăstirea Slatina, în jurul Avei Cleopa, starețul cel vestit. Erau aproape o sută de părinți și frați. Ava Caliopie era econom. Cînd toți erau la rugăciune, el trebuia să chibzuiască ce să le dea de mîncare, cîți să rînduiască la cartofi, cîți să trimită la vie... La o sută de oameni era gospodărie mare.

Era tînăr pe atunci Ava Caliopie și cu rîvnă duhovnicească. Un suflet de copil într-un trup uriaș. Spunea că a venit la mănăstire ca să ispășească pentru străbunicul lui din Humuleștii Nemțului, Ion Creangă, care fusese răspopit pentru că împușcase o cioară de pe crucea bisericii.

- Ca să vedeți, fraților, spunea el, cu aer convins, ce valoare poate să aibă o cioară! Făptura lui Dumnezeu și ea, ce credeți! A știut Mitropolitul ce face! Ce mai, am de făcut pocăință grea!

Strănepotul avea chiar în înfățișare ceva din aerul ghiduș al străbunicului, dar mai ales avea moldoveneasca lui moale, lată, colorată și cu tîlc. Zicea adesea, de cînd îi fusese încredințată grija gospodăriei:

- Măi frate, știi că-i bine la mănăstire? Am fugit de acasă ca să trăiesc la pustie, și era să pătesc și o numărătoare de coaste de la tata, care a venit după mine cu un Sfînt Neculai din lemn de corn, fiindcă se temea, săracul, să nu-i piară odorul de foame la călugărie, și cînd colo am chicat în bogăție! Tii, ce mai proprietar m-am făcut!

Altădată lua în răspăr votul ascultării, și atunci se cobora puțin în treaptă; își zicea numai vechil boieresc, administrator. Zicea:

- Îmi place ascultarea asta. Mă cheamă starețul și îmi spune: ***"Caliopie, ascultarea ta e să poruncești. Toți o sută sînt în mîna ta."***

- Bine Prea Cuvioase, zic. Îmi convine!... Să nu-ți vie să mai mori de norocul care te-a găsit! Si uite-așa, sînt un vechil model!

Umbla cu Patericul în mînă și suspina. Îl arăta și întreba:

- Știți despre ce scrie în cartea asta? Scrie despre unii care se cheamă călugări. Mai scrie despre liniște, despre pustie, despre tăcere, despre rugăciune. N-am văzut așa ceva!

Apoi, ca pentru sine: ***"Eu trebuie să mă duc la pustie!"***

A zis vorba asta, dar nimeni nu l-a luat în seamă. Si iată, într-o dimineață, în toiul verii, cînd grădinile și ogoarele țipă după oameni, economul nu s-a mai prezentat să împartă ascultările zilei. L-au căutat în chilie. Goală. Pe masă, un bilet: ***"Am plecat"***. L-au așteptat o zi, două și apoi au înțeles cu toții că s-a petrecut ceva cu Ava Caliopie. ***"Se va fi întors la Humulești! S-o fi dus la Sihăstria! S-o fi dus la Rarău, în locuri mai retrase, ca să scape de economat!"*** L-au întrebat pe stareț.

- Nu știu nimic, a zis Ava Cleopa, a plecat fără ascultare, fără blagoslovenie. Au trimis soli în locurile numite, ca să-l caute, dar s-au întors cum au plecat. Au pus econom pe părintele Kiril, iar pe Ava Caliopie l-au pus la rugăciuni, ca să-l apere Dumnezeu de primejdii pe unde o fi. Așa a poruncit starețul.

A trecut o lună, două, aproape trei, și spre toamnă, cînd nimeni nu-l mai aștepta, a apărut. Era slab, negru, cu ochii adînciți și cu desagii goi.

- Am fost la pustie, a zis. Am terminat posmagii și m-am întors.

- Si acum ce vrei, să-ți mai dăm posmagi și să te întorci, sau să te punem la icoane și să ne închinăm la Sfinția Ta, noi păcătoșii? l-a întrebat Ava Cleopa, de față cu bătrînii care, chemați, s-au adunat să-l judece, după cum e rînduiala, pentru neascultare.

Zicînd asa, Ava Cleopa și-a făcut cruce la dînsul și a îngenuncheat, cerînd blagoslovenie. Ceilalți dădură să facă la fel, cu bărbile răsfirate de zîmbete.

- Lăsați, Prea Cuvioșilor, sînt un păcătos, spuse Ava Caliopie cu glasul stins, tocit de post și răgușit de răceală. Toată noaptea stătuse sub cerul liber, la rîpa lui Coroi, mai sus de Peștera Sfintei Teodora, în munții Neamțului. Se rugase, meditase. Dar fără ascultare, ceea ce transformă totul în păcat.

- Ce ziceți părinților? întrebă Ava Cleopa.

- Ce să zicem, se grăbi Ava Kiril, eu zic să se întoarcă la economat. Asta-i! Mai bun și mai mare pedeapsă decît asta, alta nu-i.

- Vrei să scapi Sfinția ta. Lasă. Doar de asta s-a dus omul la liniște. Te-om pune pe Sfinția ta din nou, dacă vei merge pe aceeași cale!

- Să-l trimitem înapoi, zise un altul mai aspru. Dacă nu i-a plăcut aici, de ce să se întoarcă?

- Eu zic să-l trecem în rîndul fraților, propuse Ava Cleopa, să-l dezbrăcăm de haina călugărească și s-o ia de la început. Si să mai vedem. Să treacă la bucătărie și, la sfîrșitul meselor, să iasă la ușă și să ceară iertare de la toată lumea, zicînd: ***Iertați-mă pe mine neascultătorul."*** Dacă se învoiește, să rămînă!

- Mă învoiesc, zise repede Ava Caliopie. Blagosloviți și mă iertați pe mine neascultătorul!

Trei luni a făcut această pocăință, după care i s-au dat înapoi hainele și cinul, și a fost trecut cu ascultarea la biserică.

Am aflat mai tîrziu, din gura lui Ava Cleopa, starețul, că Ava Caliopie plecase la pustie cu blagoslovenia sa.

- Stii, Părinte, cînd i-am făcut atunci închinăciune, la judecată, m-am umilit într-adevăr de răbdarea lui, și de smerenia lui. Eu singur știam că bietul om nu era neascultător, dar pe ceilalți i-am lăsat să creadă că-l iau în rîs. Dacă spuneam că a avut blagoslovenia mea, toată osteneala lui ar fi fost zadarnică. Poate s-ar fi mîndrit, ceilalți l-ar fi socotit sfînt și și-ar fi stricat toată așezarea sufletească. Uneori virtuțile fac unora mai mult rău, decît păcatele! Iar faptul că a mai răbdat încă luni de pedeapsă nedreaptă în mănăstire, l-a ajutat să cugete și mai adînc, și să nu creadă că dacă totul a fost făcut în taină, știut numai de noi doi, el e cine știe ce mare sfînt.

Moștenind tradiția starețului Cleopa și multe din metodele lui de îndrumare duhovnicească, așa cum și starețul Cleopa îl moștenise pe starețul Ioanichie Moroi, Ava Caliopie a ajuns mai apoi el însuși Starețul mănăstirii Sihăstria, aproape de vatra Humuleștilor lui Creangă, în munții Neamțului, aproape și de pustia sa de altădată: Ieșea adesea în cerdac și privea cu jind spre rîpa lui Coroi, dar grija celor aproape o sută de călugări îl ținea pe loc.

Dar dacă îl întreba cineva cum a fost atunci cu pustia, tot așa de smerit și de hotărît, ca și atunci, o ținea una și bună: "Am fost fără blagoslovenie!"

****Text publicat de Î.P.S. Antonie Plămădeală, Mitropolit al Ardealului, în studiul "Monastic Spiritualy in Romania today" apărut în revista "Eastern Churches Review", nr. 4, 1969.***

DICȚIONAR ORTODOX

Adorare

Cuvîntul ***"adorare"*** provine din limba latină, de la ***"adoroare"*** și exprimă atitudinea profund religioasă, însoțită de ritual și gesturi, prin care se exprimă dependența și supunerea omului față de Dumnezeu cel Atotputernic. Adorarea implică credința în Dumnezeu cel viu și personal, care intră în dialog cu ființele personale. ***"Domnului Dumnezeului tău să te închini și numai Lui să-I slujești"*** citim în Sfînta Scriptură (Matei 4, 10; Luca 4, 8).

Adorarea constituie ***cultul suprem***, sau ***închinarea*** în sens propriu, care se cuvine numai persoanelor Sfintei Treimi și se deosebește de actul de cinstire în general. Maicii Domnului în calitate de Născătoare de Dumnezeu îi aducem ***preacinstirea***, iar îngerilor și sfinților ***cinstirea***. Pîinea și vinul euharistic prefăcute în Trupul și Sîngele Domnului se bucură de același cult de adorare, pe cînd Evanghelia, crucea și icoanele sînt ***cinstite în mod relativ***, adică prin referire la evenimentele și persoanele reprezentate.

Adorarea se deosebește de ***idololatrie***, după cum între religie și mitologie există o diferență totală. În actul de adorare, creștinul se adresează lui Dumnezeu ca celui ce este plin de iubire, pe cînd idololatria provine din frica față de idolii tăcuți.

Un mare Părinte al Bisericii din secolul al VIII-lea, Sfîntul Ioan Damaschinul avertizează: ***"Să aducem închinare și cult numai Creatorului și făcătorului, singurul de adorat prin natură. Să cinstim de asemenea pe Sfînta Născătoare de Dumnezeu, nu ca pe Dumnezeu, ci ca pe Maica lui Dumnezeu după trup. Să cinstim în fine pe sfinți, deoarece ei sînt aleșii, prietenii lui Dumnezeu, care au liberă apropiere în jurul lui"***.

(Pr. Romeo Ungureanu)

Două istorioare duhovnicești

Arhimandrit
Ioanichie BĂLAN

Duhovnicul și ucenicul

În vara anului 1951, un duhovnic călătorea cu ucenicul său de la Mănăstirea Govora spre Mănăstirea Surpatele. Erau în vizită. De la Govora au pornit peste pădure, pe o potecă puțin umblată, ca să scurteze din cale. La o răscruce de poteci, au apucat pe o cărare necunoscută. După un ceas de mers prin pădure, ucenicul întreabă pe părintele său duhovnicesc:

- Prea Cuvioase, oare nu cumva am greșit calea? Să întrebăm omul acela care vine spre noi!

- Lasă părinte, că știu eu cărarea! a spus bătrînul.

Mai merg cale de un ceas, prin pădure, fără a întîlni umbră de om. Ucenicul era convins că au rătăcit poteca.

- Prea Cuvioase, adăugă el cu aceeași sfială, cărarea asta nu duce la Mănăstirea Surpatele. Noi am greșit poteca. Văd în marginea pădurii un tînăr cu oile, să-l întrebăm unde duce cărarea asta.

- Nu ți-am spus că știu eu poteca? Doar am mai trecut pe aici!

- Bine, Prea Cuvioase...

După încă o oră de mers pe potecă, au ajuns amîndoi la marginea unui sat. Atunci ucenicul nemairăbdînd, a întrebat pe primul om ieșit în cale:

- Frate, mai avem mult pînă la Mănăstirea Surpatele?

- Taică, părinte, ați greșit cărarea. Mai aveți 20 de kilometri!

Si au făcut cale întoarsă amîndoi părinții și au ajuns la Mănăstirea Surpatele, abia la asfințitul soarelui, flămînzi și frînți de oboseală.

Asa greseste fiecare calea vieții, dacă nu se smerește să întrebe mereu, care este calea care duce la viață!

De ce este bine să se facă slujbe pentru cei adormiți

O credincioasă, Achilina Petru Simionescu, din satul Pîrîul Pîntei, comuna Borca, județul Neamț, povestește următoarele:

"Soacra mea era o femeie dușmănoasă, lacomă după avere. Tot timpul trăia în ceartă cu o soră a ei. Ba nici nu se mărturisea la preot, nu dădea milostenie și ținea mînie.

În vara anului 1965, a căzut bolnavă la pat. Atunci a chemat preotul, s-a mărturisit, s-a împărtășit, m-a chemat la ea, mi-a lăsat comîndul ei spre a-i face pomenire și mi-a spus:

- Achilină, să știi că eu am fost în viață femeie rea. Eu nu am făcut voia lui Dumnezeu. De aceea cred că nici nu mă mîntuiesc. Dar tu să porți grijă de sufletul meu, să-mi faci pomenire regulat la biserică, să dai de pomană pentru mine și să dai aceste covoare de lînă, pe care ți le încredințez, unul la Sfîntul Ioan de la Suceava și altul la Mănăstirea Sihăstria. Să fie spre pomenirea mea... Auzi, Achilină, să ai grijă de sufletul meu! După cîteva zile a murit. Noi i-am făcut toată rînduiala creștinească, după datorie.

Exact la un an de zile, în 1966, seara, spre Moșii de vară, eu mulgeam vaca. Apoi, văzînd un băiat al unei vecine sărace, l-am chemat la gard și i-am dat o sticlă de lapte muls, de pomană pentru sufletul soacrei. Seara tîrziu m-a furat somnul pe un scaun în casă și iată, ce lucru înfricoșat am visat:

Mi se părea că sînt într-o casă mare, cu multe uși de fier încuiate. Iar eu singură, nu mă dumiream cum să ies de acolo. Deodată se apropie de mine un oarecare om înfricoșat, care ținea într-o mînă acea sticlă de lapte, dată pentru sufletul soacrei mele:

- Ce crezi, că vei scoate cu o sticlă de lapte pe soacra ta din iad? mi-a zis el cu glas mustrător. Vrei să vezi unde se chinuie sufletul ei? Și îndată descuie o ușă din acelea de fier și-mi zice:

- Iată, aici în văpaia aceasta se arde soacra ta, că nu a făcut voia lui Dumnezeu...

Cînd m-am uitat înăuntru, am văzut o mare mulțime de oameni că se pîrjoleau la foc. Unii stăteau în flăcări pînă la brîu, alții pînă la grumaz, iar alții nu se mai vedeau din foc. Acolo am văzut, nu departe de ușă, pe soacra mea în foc pînă la gît. Cum m-a văzut, m-a cunoscut și a început să strige la mine cu glas jalnic și plîngător:

- Achilină, Achilină, greu mă chinuiesc... Scoate-mă din văpaia aceasta. Nu mă lăsa, că nu mai pot suferi. Du-te la mînăstire și plătește șapte rînduri de slujbe pentru mine, ca să mă ușurez...!

Pe cînd mă uitam la ea cu groază și plîngeam, îndată a venit omul acela care ținea sticla de lapte în mînă, a închis ușa de fier și mi-a zis:

- Ai dat tu această sticlă cu lapte de sufletul soacrei tale, dar încă nu i-o dau. Mai întîi să faci slujbe la biserică pentru dînsa... Și s-a făcut nevăzut. Iar eu m-am deșteptat de pe scaun cu lacrimi în ochi. Nu ațipisem decît un sfert de oră..." ■

Pagină coordonată de Constantin STURZU

UN proces EVITAT
este
UN proces CÂŞTIGAT

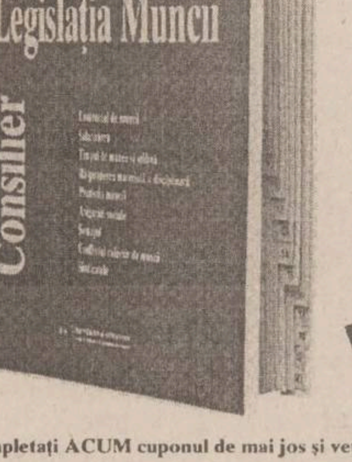

Aveţi nevoie de un instrument de lucru realizat de profesionişti pentru a vă rezolva rapid şi eficace problemele de legislaţie a muncii?

«Consilier – Legislaţia Muncii»

este unica lucrare în care legislaţia muncii este prezentată special pentru cei 99% dintre manageri care nu au cunoştinţe juridice.

Vă recunoaşteţi?

Ori de câte ori aveţi de rezolvat o astfel de problemă, indexul, codurile speciale de pagină şi cuvintele-cheie vă conduc, în doar câteva secunde, la informaţia dorită. Textele de lege, comentariile, exemplele de aplicare, speţele şi, după caz, modelele de formulare permit accesul rapid la aflarea soluţiei pentru orice problemă.

«Consilier – Legislaţia Muncii»

este actualizat periodic: abonaţii primesc un set de fascicole ce completează sau, după caz, înlocuiesc informaţiile perimate, iar modul său de organizare (biblioraft) permite inserarea, cu uşurinţă, a noilor pagini la locurile indicate de editor.

Completaţi ACUM cuponul de mai jos şi veţi primi GRATUIT informaţii suplimentare în cel mai scurt timp.

☐ DA, doresc să-mi expediaţi GRATUIT pachetul meu cu informaţii suplimentare despre
«Consilier – Legislaţia Muncii»

Firma ______ Dom. activ. ______
Nume ______ Prenume ______ Funcţia ______
Loc. ______ Str. ______ Nr. ___ Bl. ___ Sc. ___ Ap. ___
Sect. ___ Cod ______ Jud. ______
Tel. ______ Fax ______

(0560)

Expediaţi CHIAR ASTĂZI acest cupon pe adresa: RENTROP & STRATON,
Grup de Editură şi Consultanţă în Afaceri, C.P. 46, O.P. 54, Bucureşti, sector 1.
Puteţi expedia cuponul şi prin fax, la numerele: (01) 320 38 84, 311 26 35, 311 28 12.

GRATUIT, celor care expediază cuponul în 14 zile, oferim cartea „Cum să COMUNICI”

TABELA DE MARCAJ

O corvoadă zilnică

Domnul ministru Andrei Marga s-a tot lăudat că va face şi va drege, că va reforma învăţămîntul românesc, că materiile vor fi mult mai plăcute, că vor exista ore optionale pentru dezvoltarea culturii generale şi a aptitudinilor artistice. Pînă la urmă, din tot ce s-a spus că se va face, nu s-a făcut mare lucru, doar că trimestrele au devenit semestre. Asta înseamnă noi "generatii de sacrificiu" pînă ne vom obisnui cu noua programă.

Colac peste pupăză, la niste materii atît de seci şi plictisitoare se mai adaugă şi manuale pe măsură. E foarte posibil ca cei care le-au conceput să-şi fi dat toată silinţa ca să le facă interesante. Au pus din loc în loc ilustraţii atît de neclare, încît îţi captează toată atenţia pentru a distinge ceva din ele. Mai există şi niste desene foarte frumoase, care prin originalitate şi stil te fac să devii melancolic, gîndindu-te la regimul politic nu demult apus. Au mai pus si ceva greşeli în texte, ca să mai distreze elevii. De exemplu, un manual de geografie descrie Istanbulul ca fiind un oraş aglomerat, cu o circulatie intensă de maşini, pietoni, yacht-uri şi vapoare. O fi Istanbulul un oraş modern, dar nici chiar să vezi yacht-uri şi vapoare pe străzi, alături de pietoni şi automobile. Şi manualele de limbi străine testează foarte des atenţia elevilor, ele trebuind să fie corectate pe parcursul orelor. În manualul de limba germană pentru clasa a VIII-a, datorită unei mici greşeli, "lungul drum al Dunării" a fost transformat în "lungul vagon al Dunării". Cît despre plural, el a fost pierdut de cîteva ori pe lungul drum dintre subiect şi atribut.

Şi, pînă la urmă, s-a făcut ceva pentru ca şcoala să fie mai acceptabilă, măcar? Poate, dar eu n-am observat. Deocamdată, rămîne tot un fel de rău necesar, o corvoadă zilnică. În plus, chiar dacă mai este atît de puţin pînă în mileniul trei, într-un anumit liceu, unei anumite clase a opta i s-a scos din program informatica şi a fost înlocuită cu educaţia tehnologică, pentru că profesorii trebuie să-şi acopere numărul de ore. Ca să le mai treacă supărarea, doamna profesoară le-a promis fetelor din clasa respecitvă că vor învăţa la ora ei să se machieze si să se îmbrace frumos. Numai bine, pentru că elevele prinse în liceu machiate sînt fie certate de diriginţi, fie luate de-o aripă şi duse la director.

Nu vi se pare că reforma scîrţîie?

Adriana Manole

CONCURS

Elevi, profesori, părinţi

Începînd din această săptămînă, "Pagina cititorilor" lansează un concurs cu premii pentru cea mai interesantă opinie despre probleme care vă privesc. Opiniile dumneavoastră vor fi publicate în această pagină, iar vineri, 2 octombrie, va fi desemnat cîştigătorul. Premiul: un bon valoric de 250.000 de lei la magazinul Iulius.

Întrebarea săptămînii:

Ministrul Andrei Marga s-a străduit, din acest an, să demonstreze că reforma învăţămîntului poate face paşi mici, dar fermi. Din "cartea de reformare a învăţămîntului", vă propunem să ne oprim asupra capitolului "Manuale": Are învăţămîntul românesc manualele care îi trebuie? Sînt manualele actuale la nivelul cerinţelor unui învăţămînt modern? Există informaţii care ar trebui eliminate sau care lipsesc din aceste manuale?

FIRUL SCURT
- sondaj prin telefon -

Singuri printre duşmani?

Zilele acestea a avut loc la Iaşi Simpozionul "Regiunile României şi extinderea Uniunii Europene". Au fost invitati toţi preşedinţii consiliilor judeţene din Regiunea Nord-Est, dar majoritatea au găsit diferite scuze pentru a nu da curs invitaţiei. Cum apreciaţi atitudinea acestora? Credeţi că este vorba de o încercare de sfidare a Iaşului?

Vasile Vrănescu, lăcătuş, 29 ani

"Nu ştiu exact ce să vă răspund. Dar, după părerea mea, este prea mare coincidenţa. Probabil că este o reacţie la modul în care a procedat Liviu Antonesei şi la criticile aduse de acesta vizavi de modul în care a avut loc votarea".

Călin Chiper, inginer constructor, 43 ani

"Este o atitudine de sfidare la adresa Iaşului, de plată a unor polite. Este o încercare de a demonstra că nu facem doi bani în fata celorlalti preşedinti de C.J., cu toate eforturile noastre de a scoate în evidenţă importanta culturală, economică şi strategică a orasului nostru".

Mihaela Mărgărint, medic, 31 ani

"Este o răfuială pe plan politic, o încercare de a demostra că nu merităm atîta atenţie, de a arăta străinilor că nu avem un cuvînt de spus în cadrul Regiunii Nord-Est. Problema este că e vorba de interese mari, politice şi materiale, iar noi am rămas singuri".

Florin Teodoriu, tehnician dentar, 36 ani

"Cel mai dureros aspect din toată problema asta este faptul că nu se pot lăsa deoparte interesele meschine, nici în al 9-lea ceas. Deşi starea Moldovei este jalnică, politicienii se ceartă, în loc să pună umărul, să fie uniţi si să facă ceva pentru scoaterea din impas a Moldovei. Dezbinati fiind şi văzînd doar propriile interese, ne condamnă la subdezvoltare şi viaţă grea, iau şansa copiilor nostri de a trăi mai bine".

Constanţa Câmpeanu, pensionară, 65 ani

"Din totdeauna au existat jocuri de culise, de interese. Dar acum parcă este prea de tot. Preşedinţii de consilii judeţene se comportă ca nişte copii. Această întîlnire cu personalităţile internaţionale era folositoare tuturor judeţelor Regiunii de Nord-Est. Prin lipsa lor nu au ştirbit doar prestigiul Iaşului, ci şi imaginea românilor în Europa. Este clară sabotarea Iaşului, în urma pretenţiilor ridicate la votarea capitalei Regiunii Nord-Est.

Emil Stănciuleac, pensionar, 56 ani

"Nu cred că este vorba de o sabotare conştientă a Iaşului. Mai degrabă inconştientă. Am putea să le acordăm circumstanţe atenuante celorlalte consilii judeţene din Moldova, prin faptul că sînt preocupate să rezolve problemele cu care se confruntă judeţele lor, deşi nu era prea greu să amîne rezolvarea acestora cu o zi.

Valeria Asandei, filatoare, 32 ani

"Avînd în vedere că Iaşul a pierdut în competiţia pentru stabilirea capitalei Regiunii Nord-Est, am putea crede că este subapreciat de celelalte judeţe din această regiune. Să fie atît de puţin preocupaţi coregionalii noştri de poziţia noastră în acest colţ de Europă? Chiar că nu ştiu ce să cred!"

A consemnat Dana Butnăraşu

VIAŢA CETĂŢII

Veteranii sînt pregătiţi de asalt

Prima "victorie" a veteranilor de război ieşeni

"Ofensiva veteranilor de război ieşeni continuă...", aduceam la cunoştinţa cititorilor la data de 9 iulie 1998. "Monitorul" are acum prilejul să vorbească despre prima "victorie" a acestor inimoşi apărători ai demnităţii acestui pămînt, pentru care au luptat cu arma în mînă între 1941 - 1945. Este o victorie paşnică, dar cu atît mai valoroasă, cu cît comitetul de iniţiativă pentru realizarea în Iasi, pînă în anul 2000, a unei statui ecvestre a domnitorului Mihai Viteazul a fost lipsit de "artileria" Ministerului Culturii (promisă şi nefinalizată), de "tancurile" unei susţineri ferme pe plan local, de "muniţia" (fondurile) promise de diverşi sponsori la care s-a apelat, uneori chiar de neînţelegerea unor oameni de cultură ce au minimalizat această iniţiativă.

În zilele de 16 - 24 septembrie a.c., la sala Victoria a fost organizată expoziţia de machete pentru respectiva statuie. Cei 16 sculptori care s-au înscris la concurs au expus 18 machete, înfăţişîndu-l, în viziune proprie, pe Mihai Viteazul. Joi, 24 septembrie, comisia de jurizare, compusă din delegaţi ai Ministerului Culturii şi din reprezentanţi ai intelectualităţii ieşene (preşedinte fiind criticul de artă Valentin Ciucă) şi-a dat "verdictul". Premiul I nu a fost acordat, pe motive întemeiate. Au fost premiate machetele cu numerele 6, 9, 10 şi 17, respectiv ale sculptorilor Ioan Buzdugan, Pârvu Adrian, Paul Vasilescu şi Gheorghe Adoc. Aceasta a fost hotărîrea "specialiştilor". Dar organizatorii s-au gîndit (şi bine au făcut) să consulte şi părerile vizitatorilor expoziţiei. În acest sens, au fost puse la dispoziţia acestora formulare-tip, prin care erau invitaţi să-şi exprime preferinţele pentru primele patru machete care ar merita să fie premiate. Din miile de vizitatori ce s-au perindat în sala de expoziţie, 412 şi-au pus semnătura pe acest "sondaj de opinii", care numai în parte a corespuns cu decizia juriului. Astfel, şi vizitatorii au indicat machetele 6 şi 17 drept cîştigătoare ale concursului. În rest, preferinţele au fost pentru machetele 14 (217 voturi), 5 (152 voturi) şi 4 (134 voturi), restul machetelor primind între 7 - 120 voturi.

Şi-au spus cuvîntul elevi şi studenţi, învăţători şi profesori, militari, veterani de război, pensaionari, funcţionari, muncitori, şomeri (sic!), laboranţi, farmacişti, medici, ingineri, maiştri, fotoreporteri, iluzionişti (sic!), sculptori, pictoni, scriitori şi poeţi, contabili, economişti, avocaţi, jurişti, muzeografi, regizori, dirijori, veterinari, bibliotecari, designeri, casieri, butaferi, ziarişti, reporteri, aviatori, diriginţi de poştă, tractorişti, informaticieni, agronomi, cameramani, arhitecţi. Un participant semnează "elev sculptor din Basarabia". Liliana Axinte notează că este "artist din România/Germania". Un oaspete din China semnează Ye Quian. Si-a pus iscălitura şi şi-a exprimat preferinţele un regizor din Franţa etc. Şi această participare afectivă poate fi considerată o "victorie" a veteranilor ieşeni.

Interesant este faptul că elevi şi studenţi au apreciat machetele în concordanţă cu decizia finală a juriului. Astfel, eleva Alina Creţu a indicat în cîştigător machetele 17, 10 şi 6. Studenta Mădălina Amancei considera cîştigătoare machetele 10, 6, 17, la fel ca şi studentul Radu Corban. Ei sînt invitaţi la sediul Veteranilor de Război (str. Lascăr Catargi nr. 7, tel. 116391), unde îi aşteaptă o... surpriză. Din partea comitetului Iaşi - 400 Mihai Viteazul s-a propus acordarea suplimentară a trei premii.

Deci "bătălia" pentru statuia lui Mihai Viteazul la Iaşi a început. Urmează "asaltul" pentru etapa a II-a: contractarea lucrării celei mai valoroase, turnarea în bronz, amenajarea locului de amplasare (lîngă stadionul "Emil Alexandrescu"). Vor reuşi veteranii, cu sprijinul populaţiei din ţară, al românilor din afara actualelor granite, al autorităţilor locale şi centrale, al sponsorilor (care nu s-au decis încă să sprijine o idee generaosă) să strîngă în 1999 suma de 3,5 miliarde lei? Sînt unele semne încurajatoare (vezi scrisoarea Secretariatului General al Guvernului României, vezi proiectul de hotărîre de Guvern iniţiat de Consiliul judeţean Iaşi etc.). Se aşteaptă şi altele. Veteranii se declară optimişti şi pregătiţi pentru următoarele "bătălii".

Andrei IEŞEANU

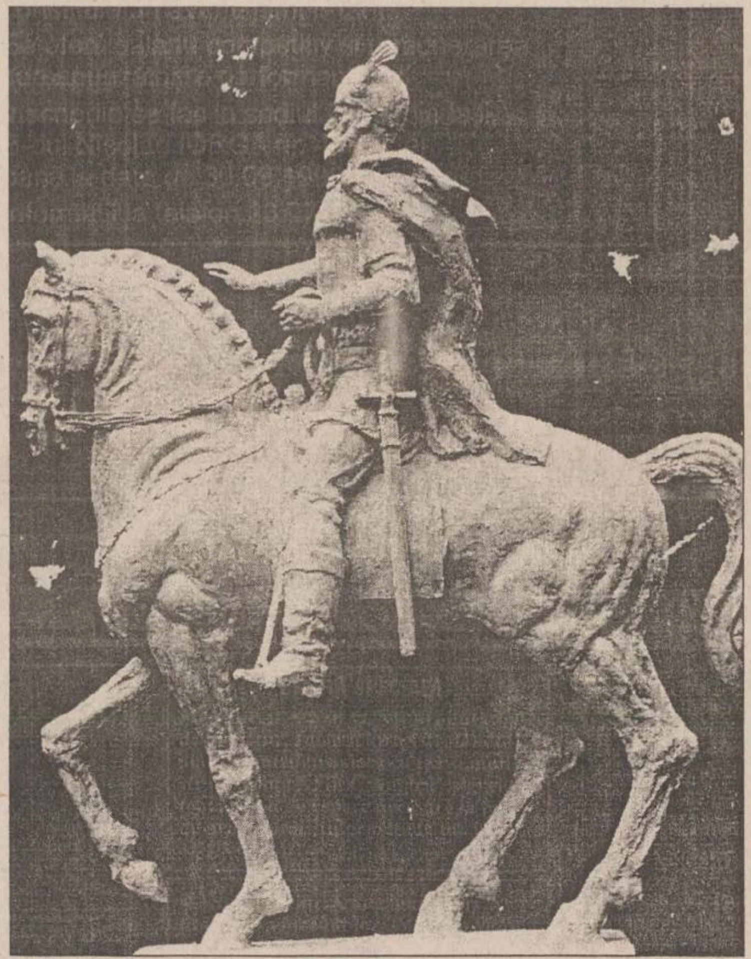

LA RAPORT

Agenţia pentru Protecţia Mediului este instituţia autorizată care decide dacă se poate sau nu construi în zonele cu regim special

Ca urmare a apariţiei, în paginile cotidianului "Monitorul" din data de 22 septembrie a.c., a scrisorii deschise *"Spaţiile verzi inutile"*, semnate de către domnul *Radu Filipescu*, vă rugăm să aveţi amabilitatea de a publica următoarele precizări:

Primăria are în vedere conservarea spaţiilor verzi de pe teritoriul municipiului Iaşi. Aceasta este şi raţiunea pentru care nu se acordă autorizaţii de funcţionare sau avize de construcţie pentru obiective ce ar putea periclita existenţa zonelor cu regim special. Din păcate, Primăria nu se poate opune realizării unor construcţii, atunci cînd solicitanţii prezintă toate avizele cerute de lege. Agenţia pentru Protecţia Mediului este instituţia autorizată care decide dacă se poate sau nu construi în zonele cu regim special. Dacă Primăria s-ar opune, ar fi obligată, tot prin lege, să plătească penalizări. De altfel, sînt şi exemple în acest sens, cînd primarul a fost obligat de instanţă să plătească penalizări: în Aleea Sadoveanu a fost un astfel de caz în care Primăria a fost obligată de instanţă să elibereze autorizaţia de construcţie, în caz contrar suportînd rigorile legii. Îl asigurăm pe domnul Radu Filipescu, cititorul ziarului dumneavoastră, că primarul municipiului Iaşi doreşte ca oraşul nostru să devină un oraş civilizat, iar civilizaţia urbană presupune neapărat şi existenţa spaţiilor verzi, a spaţiilor de promenadă şi recreere.

Cu stimă,Biroul de Presă al Primăriei
Municipiului Iaşi

Din lipsă de călători

Referitor la articolul ***"O zonă urgistiă de RATC"***, publicat în cotidianul dvs., la data de 20.08.1998, vă facem cunoscut faptul că traseul de autobuz 27 barat Piaţa Eminescu - Piaţa Tătăraşi Sud, a fost scos din circulatie, din lipsă de călători, pe perioada vacanţei şcolare. Începînd cu data de 14.09.1998, traseul respectiv a fost repus în circulaţie, fiind deservit de două autobuze, în intervalul 6-18. Ţinem să menţionăm că în cursul anului 1997 traseul de autobuz ce trecea pe str. Ciurchi (nr. 21) şi circula pe b-dul metalurgiei prin Tudor Vladimirescu prin Piaţa Eminescu a fost desfiinţat din lipsă de călători.

Director Adj. Exploatare,
ing. N. Abălaşei

DIN SCRISORILE, TELEFOANELE ŞI AUDIENŢELE ZILEI

O neînţelegere

■ Precizăm că scrisoarea semnată de dl. Florin Popescu, apărută în "Pagina cititorilor" din 28.08, cu titlul "Oprirea interzisă la trecerea de pietoni", scoate în evidenţă greutăţile întîmpinate de conducătorii auto şi pericolul la care sînt expuşi pietonii. Brutăria "Belvedere" este pomenită în treacăt, ca punct de reper şi nu se face referire la maşinile care încarcă produse de panificaţie.

Instalare amînată

■ Constantin Amăriei, Iaşi: "Desi am plătit taxa de instalare a telefonului în luna ianuarie, cînd am fost anunţat să vin să plătesc pentru că mi s-a aprobat montarea, am asteptat pînă în august să-mi fie montat postul telefonic, deoarece se efectuează lucrări ale altor regii în zona în care locuiesc. Tot din aceste motive instalarea telefonului s-a făcut printr-un cablu aerian.

Cînd am primit factura telefonică am avut supriza să constat că mai trebuie să plătesc o diferentă pentru lucrări telefonice de circa 150.000 lei".

De la ec. Elena Mihăilă, şefa Serviciului Relaţii cu Publicul din cadrul Romtelecom, am aflat: "În momentul în care l-am anuntat pe dl Constantin Amăriei că i s-a aprobat cererea de montare a postului telefonic nu s-a ştiut că în această zonă se vor efectua lucrări ale altor regii. Au fost două posibilităţi: să înapoiem banii şi să rămînă fără telefon sau să-i montăm un post telefonic cu fir aerian. Cablul aerian a fost scos din magazie în baza unui bon de consum, deci contravaloarea acestuia trebuia să apară pe factură. În plus, metrajul folosit a fost trecut pe ordinul de Serviciu, pe care l-a semnat şi dl Amăriei".

Contorizarea apei reci

■ Mihaela Butnaru, str. Elena Doamna 24: "Sîntem două blocuri, B1 şi B2, care nu sîntem la nici o asociatie. Prin rotatie, un locatar merge la RAJAC şi ia factura pentru apă rece. În acelaşi mod se strîng şi banii. Am avut un apometru, montat într-un canal, în curte. De doi ani este distrus si de atunci plătim apa rece în regim pauşal. Am primit o somatie de la RAJAC, conform căreia, dacă în termen de cinci zile nu se achită contravaloarea apometrului, se sistează furnizarea apei reci. Au trecut 10 zile, apa a fost oprită."

De la RAJAC, Tudor Tudose, purtător de cuvînt, ne-a comunicat:

"Este vorba de H.G. 348/93 cu privire la contorizarea apei reci, care prevede că aparatele de măsură pentru populatie se montează gratuit. Dar asociatiile sau, în cazul acesta, locatarii au obligaţia să le păstreze în bune conditii. Aparatele pe care le cumpărăm sînt foarte scumpe, dar şi foarte bune calitativ. Am optat pentru ele în urma unei licitaţii.

Apometrul din str. Elena Doamna nu s-a defectat datorită exploatării, ci negijentei.

Putem veni în ajutorul locatatilor deoarece avem capsule de schimb şi îl putem repara. Costul apometrului este de 3.000.000 lei. Reparatia va costa 1.000.000 lei. Locatarii au fost de acord cu solutia înlocuirii pieselor stricate, care va avea loc azi, urmînd să dăm drumul şi la apă".

Anca DOROHOI şi
Dana BUTNĂRAŞU

COMUNICAT AL POLIŢIEI TF

Persoană neidentificată

La data de 03.09.1998, orele 23,15, o persoană de sex feminin cu indentitate necunoscută a fost victima unui accident de cale ferată în zona SC Fortus SA Iaşi

Persoana era îmbrăcată cu geacă de material tip fîş, de culoare maron, cu fermoar roşu, din plastic, în faţă (geaca se mai închide si cu trei capse metalice), prevăzută cu două buzunare cu clape; la bată, în partea din spate, este prevăzută cu elastic. Pe mîneci, geaca are în partea de sus cîte o bandă gri si una roşie cu dimensiunile de 5 cm, fiecare dispuse transversal pe lungimea mînecii, căptuşeala fiind confecţionată din material sintetic alb.

- tricou din bumbac de culoare roşie, cu mînecă lungă şi guler la baza gîtului; pantaloni de treining din material sintetic de culoare gri, şosete din P.N.A. de culoare gri, pantofi din piele de culoare roşie, cu o baretă din acelaşi material pe deasupra limbii pantofului.

Semnalmente:

- vîrstă aproximativ 35 ani, aspect neîngrijit, înălţimea de 1,50 - 1,55 m, păr brunet cu fir drept, partial încărunţit, fruntea îngustă, nas mic, buze groase, gură mijlocie, sprîncene arcuite, urechi mijlocii, cu lobul lipit.

Persoanele care pot da relaţii cu privire la identificarea victimei ne pot contacta prin telefon la numerele 137343 şi 215600, interior 2172 sau 2193, la sediul Inspectoratului de Poliţie Transporturi Iaşi sau la Postul de Poliţie T.F. Socola.

Cotidianul MONITORUL
organizează concurs pentru ocuparea unui post de
COORDONATOR PRODUCŢIE TIPOGRAFICĂ

Cerinţe:
- bărbat
- vîrsta maximă 35 de ani
- stagiul militar satisfăcut
- domiciliul stabil în Iaşi
- studii medii sau superioare (tehnice)
- disponibil pentru lucrul în schimbul de noapte
- caracter organizat şi eficient

Oferim:
- salariu competitiv
- lucrul într-o echipă tînără, dinamică
- şcolarizări gratuite

Experienţa în domeniul tipografic constituie un avantaj.

Formularele de concurs se pot ridica de la sediul cotidianului Monitorul, et. II, cam. 214 pînă la data de 5 octombrie 1998.
Relaţii suplimentare la tel. 271333/129.

COMTEX

ROMARTA

pentru că te-ai săturat de produse ieftine şi proaste
pentru că vrei calitate
pentru că vrei lux
pentru că vrei *altceva*

Magazinul tău!

MULTICOLOR fabrica de ambalaje

Angajează prin concurs:

Legător - finisor cartonaje

Candidatul ideal va avea:
* Studii medii
* Personalitate dinamică, orientată spre performanţă

Experienţa în domeniul ambalajelor/tipăriturilor constituie un avantaj important.
Se oferă salariu competitiv şi remunerarea corespunzătoare performanţelor.
Înscrierile se fac la sediul firmei din Iaşi,
B-dul Nicolae IORGA nr. 4 - parter
până la data de 30.09.1998.
Informaţii la telefon 23.27.76

MULTICOLOR fabrica de ambalaje

Angajează prin concurs:

GESTIONAR
pentru magazia dematerii prime şi produse finite

Candidatul ideal va avea:
* Studii medii, stagiul militar satisfăcut
* Domiciliul stabil în municipiul Iaşi
* Caracter onest

Experienţa în domeniu constituie un avantaj important.
Se oferă salariu competitiv şi remunerarea corespunzătoare performanţelor.
Înscrierile se fac la sediul firmei din Iaşi,
B-dul Nicolae IORGA nr. 4 - parter
până la data de 30.09.1998.
Informaţii la telefon 23.27.76

NOUTĂȚILE ZILEI

Remeș va semna contractul IAR - Bell Helicopters

Deși inițial noul ministru al Finantelor, ***Traian Decebal Remeș***, a refuzat să-și precizeze pozitia fată de contractul cu Bell Helicopters, ieri, acesta s-a decis subit, afirmînd că va semna preluarea, de către firma americană, a pachetului majoritar de actiuni la IAR Brașov. Acum două zile, la momentul investirii în functie, Remeș sustinea că nu dorește să-și dezvăluie în fata presei ***"procesul intim de gîndire"***. Ministrul Finantelor a afirmat că nu a reusit să citească ***"de la cap la cap"*** întreaga documentatie și că afacerea Bell ***"nu a constituit subiect de analiză"*** în Comisia pentru buget-finanțe a Camerei, pe care a prezidat-o. Fostul ministru al Finantelor, Daniel Dăianu, anuntase că nu va semna garanțiile guvernamentale pentru încheierea contractului. Președintele Constantinescu a cerut PNL, la consultările de săptămîna trecută cu parlamentarii liberali, să țină cont de ***"importanța strategică"*** a contractului cu Bell Helicopters.

Ministerul Educației începe controalele prin școli

Reprezentanti ai Directiei de control a Ministerului Educației vor începe, din 27 septembrie, actiuni de verificare în toate unitățile de învățămînt și inspectoratele școlare. Actiunea, care va dura aproape două luni, are ca scop verificarea modului în care personalul didactic, directorii și inspectorii școlari au înțeles și aplică programul de reformă din sistemul de învățămînt, a declarat, ieri, ***Liviu Marghitaș***, directorul general al Direcției de control. Directiile ce vor fi urmărite de expertii corpului de control vor fi următoarele: aplicarea prevederilor legale privind organizarea și functionarea sistemului de învățămînt; aplicarea noului curriculum national - sub toate implicațiile sale; folosirea spațiilor didactice și a spațiilor de cazare din dotarea învățămîntului de stat, conform reglementărilor; functionarea descentralizată a sistemului de învățămînt (în ce măsură directorii, inspectorii și profesorii își asumă responsabilitatea și iau decizii în diverse acțiuni în beneficiul școlii) dotarea școlilor și liceelor cu materiale care explică ce înseamnă reforma la nivelul acestor unităti, în această perioadă etc.

Regele Mihai, candidat la Premiul Nobel pentru Pace

Președintele ***Emil Constantinescu*** a adresat, alaltăieri, Comitetului Norvegian Nobel, o scrisoare prin care sustine propunerea decernării Premiului Nobel pentru Pace fostului suveran al României, ***Mihai I*** **(foto)**, informează un comunicat al Biroului de presă al Președinției. La rîndul său, Consiliul CDR a decis, joi seara, să trimită o scrisoare similară pentru sustinerea acestei candidaturi. Propunerea a fost făcută de ***Simina Mezincescu***, președinta Asociației "România Viitoare". Potrivit președintelui CDR, ***Ion Diaconescu***, fostul suveran al României, Mihai I, ar putea lua acest premiu pentru ***"contribuția lui din august 1944 și pentru contribuția în slujba păcii și a națiunii române"***.

Nu avem nici un caz de mare corupție rezolvat

■ *a declarat ieri Emil Constantinescu, după ședința Consiliului Național de Acțiune împotriva Corupției și Crimei Organizate* ■ *mafia românească a păgubit statul cu 3500 de miliarde, cît bugetul asigurărilor sociale* ■ *"Cînd am venit, am găsit doar tăieturi din ziare", a mai spus el* ■

CNAICCO s-a reunit, ieri, pentru a evalua stadiul acțiunilor întreprinse împotriva corupției și crimei organizate, pe o amplă perioadă de timp. Președintele Emil Constantinescu a declarat, în deschiderea ședinței, că evaluarea va cuprinde perioada scursă de la ultima ședință a CNAICCO, precum și un bilanț al întregii activități desfășurate în cele 18 luni de funcționare a acestei instituții. La finalul întrunirii, șeful statului s-a declarat total nesatisfăcut de ceea ce s-a făcut pînă acum pentru combaterea corupției.

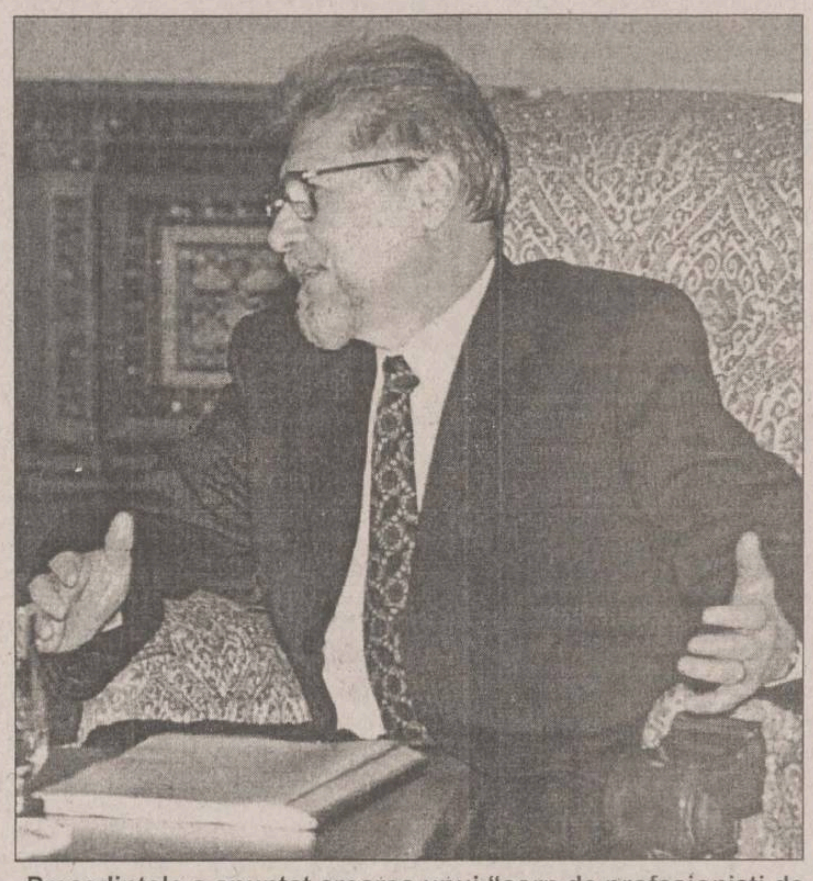

Președintele a anunțat crearea unui "corp de profesioniști de elită", care se va ocupa exclusiv cu combaterea corupției

Președintele Emil Constantinescu a declarat, ieri, că ***"în spatele tensiunilor politice care macină România se află probleme legate de crima organizată". "Oameni care s-au urcat în funcții importante au relații cu lumea mafiotă. Au sprijinit-o și o sprijină și acum, inclusiv prin tentativa de a crea o imagine de haos, de stat sufocat și neputincios. Această idee trebuie total respinsă, pentru că ea înseamnă sfîrșitul națiunii noastre"***, a afirmat președintele Constantinescu, în cadrul unei conferinte dedicate prezentării rezultatelor Consiliului National de Actiune Împotriva Coruptiei și Crimei Organizate (CNAICCO).

El a recunoscut că în activitatea CNAICCO s-au făcut multe greșeli "nefericite", menționînd în acest sens activitatea consiliilor județene de luptă împotriva corupției. El a declarat că, în cele mai multe cazuri, activitatea comisiilor locale a fost un eșec. Șeful statului a arătat că lupta împotriva corupției nu se reduce doar la "arestări și condamnări", fiind necesară și recuperarea prejuridiciilor cauzate de corupție. ***"Nu ne putem lăuda cu nici un caz de mare corupție pe care l-am dus pînă la capăt***, a declarat președintele în finalul ședintei.

Constantinescu a spus că activitatea CNAICCO s-a bazat, la început, doar pe dezvăluirile din presă, întrucît ***"pînă acum doi ani nu s-a făcut nimic". "Ceea ce am găsit noi au fost în general mape cu articole de ziar. Acestea au fost blocate și folosite pentru șantaj"***, a adăugat șeful statului. El a arătat că prejudiciile cauzate pînă acum, în cazurile analizate de CNAICCO, se ridică la suma de 3.500 de miliarde de lei, echivalentul bugetului asigurărilor sociale de sănătate. Din această sumă au fost recuperate, pînă în prezent, 845 de miliarde de lei.

Președintele Constantinescu a anuntat că, în scurt timp, va fi format un ***"corp de profesioniști de elită"*** format din polițiști, procurori, judecători, comisari ai Gărzii Financiare și vameși, care să facă față eficient luptei împotriva corupției.

La conferința dedicată prezentării rezultatelor Consiliului Național de Acțiune împotriva Coruptiei și Crimei Organizate (CNAICCO) au participat, alături de președintele Emil Constantinescu, și procurorul General al României, Mircea Criste, secretarul de stat în Ministerul de Interne, Teodor Zaharia, și secretarul de stat în Ministerul Justiției, Gheorghe Mocuța. **(Dan POPA)**

Președintele susține că nu a criticat guvernul

Biroul de presă al Președinției precizează că președintele Emil Constantinescu nu a criticat Guvernul, în alocuțiunea rostită joi la festivitatea de înmînare a diplomelor celei de-a patra promoții a Programului Româno-American de Executive Master of Business Administration (EMBA). Președinția consideră că este vorba de ***"pretinse acuzații ale președintelui României adresate guvernului"***, argumentînd prin faptul că în această alocuțiune "nu a fost pronunțat nici măcar o dată cuvîntul guvern". Pasajul controversat este următorul: ***"Tranziția post-comunistă este, ce altceva, decît o imensă criză - o criză politică, o criză economică, o criză socială, o criză morală și o criză de comunicare(...) Aceasta face ca cei care se ocupă de gestionarea și administrarea țării să fie obsedați de rectificarea bugetului, să fie obsedați de construcția bugetului pe anul următor. Rar au timp să analizeze efectele secundare negative ale măsurilor cu caracter tactic pe care le iau. Extrem de rar au timpul, liniștea și capacitatea de a elabora o strategie a reformei, afară de a mesteca la infinit cuvinte ca «reformă» și «restructurare», care și-au pierdut aproape orice conținut și niciodată aproape nu au găsit timpul să se preocupe de viziunea tipului de societate pe care trebuie să îl construim. După părerea mea, acest mod de a gîndi trebuie întors complet pe dos."***

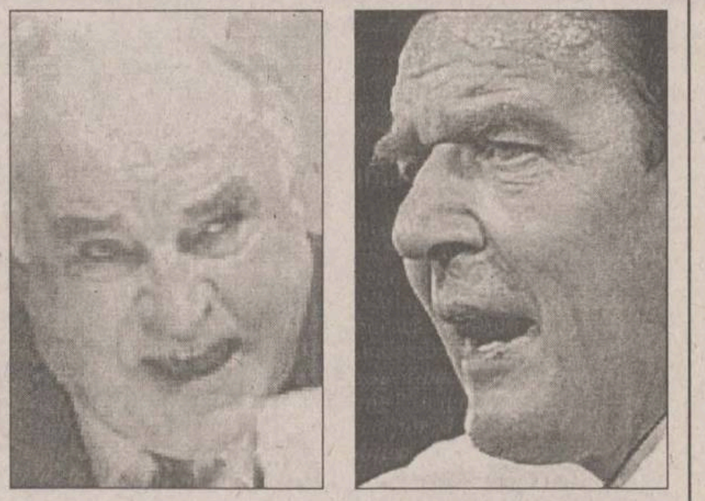

Kohl sau Schroeder?

Fiind cel mai longeviv lider în funcție din toate democrațiile moderne, cancelarul Helmut Kohl știe că locul său în cărțile de istorie este asigurat. Privit cîndva ca un politician provincial, Kohl a devenit în cei 16 ani de cînd deține funcția de cancelar un om de stat vizionar, care a reunificat națiunea germană divizată, iar apoi s-a încumetat să sacrifice marca germană - venerată ca simbol al succesului economic german - în favoarea unei monede unice. El este convins că moneda unică - euro - va face din bătrînul continent un competitor redutabil pentru Statele Unite.

Cel mai longeviv cancelar

Creștin-democratul ***Helmut Kohl***, cel mai longeviv dintre liderii europeni, încearcă să obțină, la alegerile de duminică, cel de-al cincilea mandat de cancelar. Imaginea sa a fost afectată, în ultima vreme, de consecintele negative ale unificării Germaniei. Reunificarea țării i-a lipsit pe vest-germani de șansa modernizării economiei și i-a făcut să se simtă amenințați de șomaj, care a atins cea mai ridicată rată înregistrată după război. Însă iscusința de care a dat dovadă Kohl în lupta pentru recîștigarea terenului pierdut este remarcabilă: dacă, în urmă cu șase luni, rivalul său, Gerhard Schroder, avea un avans considerabil în fața actualului cancelar, în ultimele săptămîni diferența dintre cei doi a devenit, după cum arată sondajele, aproape nesemnificativă. Kohl a mizat pe un atu pe care nu s-a dat în lături să-l folosească: acela că este recunoscut ca promotor al noii Europe. Și pentru că social-democrații s-au concentrat pe probleme legate de protectia socială, creștin-democrații lui Kohl au fluturat steagul patriotismului, al luptei împotriva tendințelor comuniste și au flirtat chiar cu temele naționaliste ale extremei drepte.

Schroeder: exponentul generației post-belice

După ce a cîștigat alegerile din Saxonia, Gerhard Schroeder a fost desemnat candidatul social-democraților pentru funcția de cancelar. Este membru al consiliului de administrație al celebrului producător de automobile Volkswagen, fumează trabucuri cubaneze și este cunoscut ca un politician de centru, care manifestă un interes aparte pentru lumea afacerilor. Fiu al unei văduve - mama sa și-a pierdut soțul în al doilea război mondial - Schroeder, care a avut pînă acum patru neveste, s-a alăturat partidului pe care îl reprezintă în 1963. În campania sa electorală, a vorbit de modernizarea economiei și a societății, a pro[illegible] menține în viitor actualul nivel al pensiilor. A avut o atitu[illegible] distantă față de proiectele actuale ale Uniunii Europene, fiind, totuși, un pro-european. Dacă va cîștiga alegerile - și există șanse serioase ca acest lucru să se întîmple - va deveni primul lider german din generația post-belică.

"Încă mai sînt aici și mă țin tare"

Dar, în timpul ultimei săptămîni a celei mai dificile campanii electorale, în care a străbătut toată țara pentru a-i convinge pe alegători să-i acorde un al cincilea mandat, Kohl a recunoscut că una din motivațiile sale este aceea de a contracara criticile la adresa sa.

"Vreau să duc la bun sfîrșit finalizarea "casei europene" și să îmbunătățesc nivelul de trai din Est", spunea recent Kohl într-un interviu televizat. ***"Dar cel mai mult, vreau să le arăt celor care au scris cu ușurință despre mine că încă mai sînt aici și că mă țin tare".***

Asemena lui Churchill, de Gaulle și altor oameni de stat europeni înlăturați de pe scena politică de compatrioți - care gîndeau că liderii lor s-au eternizat pur și simplu în funcție - Kohl stie că la alegerile de mîine are cel mult șansa să cîștige ***"la mustață"*** și că riscă o înfrîngere stînjenitoare atît pentru el, cît și pentru coaliția sa creștin-democrată, aflată la guvernare.

La 68 de ani, Kohl nu renunță la luptă

Chiar dacă în ultimele săptămîni Kohl a redus din handicap, sondajele de opinie arată că social-democrații din opoziție și candidatul acestora la funcția de cancelar, Gerhard Schroeder, dețin în continuare un ușor avantaj, care variază între două și cinci procente. Mulți alegători germani spun că s-au plictisit de Kohl, recunoscut însă ca părintele Germaniei reunificate.

"Pentru nici o țară nu e bine să aibă aceeași persoană la putere pentru un timp atît de lung", spune un tînăr student. ***"Mulți dintre prietenii mei spun că pur și simplu s-au săturat de Kohl. Kohl a fost prezent în politică pe parcursul întregii lor vieți, iar acum vor pe altcineva în funcția de cancelar, care să aducă o schimbare"***. Însă Kohl este hotărît să nu renunțe fără luptă. La 68 de ani, avînd o înălțime de 1,92 metri și cîntărind peste 136 de kilograme, nu dă semne de slăbiciune fizică și pare să facă față unui program extrem de încărcat, care ar extenua orice persoană mai tînără. **(A. DÎRȚU)**

SUA încep campania de racolări a specialiștilor

■ *industria informatică americană va putea recruta 300.000 de specialiști străini* ■ *consulatul SUA anunță introducerea unor servicii noi pentru obținerea vizei* ■ *cine poate călători în SUA fără să aibă nevoie de viză* ■

Începînd cu 1 octombrie, o mare parte din solicitanții de viză pentru SUA nu vor trebui să se mai deplaseze pînă la București pentru formalitățile necesare. Ambasadorul Statelor Unite ale Americii la București, James Rosapepe, a anunțat ieri, 25 septembrie, introducerea a două noi servicii care vor economisi timpul românilor solicitanți de vize pentru călătorii de afaceri și turistice în această tară. Astfel, solicitanții pentru care nu este nevoie de un interviu preliminar vor putea expedia și primi actele necesare prin intermediul serviciului poștal DHL. Lista categoriilor de solicitanți pentru care nu este nevoie de acest interviu este: solicitanți de viză care au mai călătorit în SUA, cei care lucrează pentru mari companii americane (Coca Cola, McDonald's, Pepsi, IBM etc) și care fac o călătorie de afaceri, cei care lucrează pentru mari companii românești sau străine (cu cel puțin 20 de angajați) și care fac o călătorie de afaceri, persoanele care au împlinit 62 de ani, cei care dețin vize canadiene sau din Orientul Îndepărtat (Japonia, Australia etc), persoanele cu soți/sotii care au mai călătorit în SUA, unele grupuri educaționale, financiare sau culturale. Solicitanții care îndeplinesc una din aceste conditii se pot prezenta la cea mai apropiată sucursală DHL, unde vor primi un plic cu toate informațiile privind actele ce trebuie prezentate și formularele de completat. Toate aceste documente vor fi expediate de DHL la Consulatul SUA din București, iar în decurs de 3 pînă la 5 zile, solicitantul va primi acasă pașaportul cu viza SUA. Taxa percepută de DHL pentru acest serviciu este de 20 de dolari plus TVA, indiferent de zona în care locuiește solicitantul. Steven Patison, consulul general al SUA la București, a declarat că acest serviciu va ajuta aproximativ jumătate din totalul cetățenilor români care solicită viză, dat fiind faptul că numărul celor care nu necesită un interviu preliminar a ajuns în prezent la 50%. Primii 10 solicitanți de viză care vor apela la fiecare sucursală DHL în data de 1 octombrie vor beneficia de gratuitate pentru acest serviciu.

Al doilea nou serviciu va permite ca toți solicitanții de viză să plătească taxa de procesare a vizei la sucursalele Băncii Transilvania, prin intermediul unui parteneriat inițiat cu Citibank. Aceștia vor primi o chitanță care fie va fi inclusă în lista documentelor din plicul DHL, fie va fi adusă la Consulat în momentul depunerii cererii de viză în cazul celor care trebuie să participe la interviul preliminar.

Tot ieri, Statele Unite și-au anunțat intenția de a dubla, pentru următorii trei ani, numărul de vize și de permise de muncă acordate tehnicienilor străini specializați în informatică, relatează AFP.

Pentru a face față cererii, industria informatică americană are nevoie să angajeze, în următorii trei ani, circa 300.000 de tehnicieni și programatori. Directorii companiilor de specialitate au făcut presiuni puternice asupra Congresului și administrației Clinton, pentru a adopta o legislație permisivă în materie de acordare de vize. **(Vlad MACOVEI)**

Unde vă puteți adresa

Sucursale DHL: București, Arad, Baia Mare, Bacău, Brașov, Buzău, Cluj, Constanta, Craiova, Galați, Iași, Oradea, Pitești, Ploiești, Sibiu, Suceava, Timișoara, Tîrgu Mureș.

Sucursale Banca Transilvania: Arad, Bacău, Baia Mare, Brașov, București, Buzău, Cluj Napoca, Constanța, Craiova, Deva, Iași, Oradea, Pitești, Ploiești, Rîmnicu Vâlcea, Sibiu, Tîrgu Mureș, Timișoara, Zalău.

Românul care a băgat spaima în poliția greacă a fost capturat

■ *procuratura l-a inculpat pe infractorul Sorin Matei, dar și pe șefii poliției elene* ■ *acesta a fost prins după o urmărire de aproape trei săptămîni* ■

Procurorul grec ***Georges Coliocostas*** a inculpat, alaltăieri, ansamblul conducerii poliției elene, ca urmare a operațiunii poliției vizînd eliberarea ostaticilor reținuți de românul ***Sorin Matei,*** actiune care s-a soldat cu 11 răniți, relatează AFP. Pe de altă parte, procurorul Coliocostas l-a inculpat pe infractorul român Sorin Matei, care a ținut ostatice patru persoane, miercuri seara, timp de mai multe ore, într-un apartament din Atena. Interventia poliției destinată eliberării ostaticilor a fost urmată de explozia unei grenade, care a rănit 11 persoane.

Matei a fost inculpat pentru ***"tentative multiple de omor, punere în pericol a vieții umane, deținere de grenadă cu intenția de a o folosi și exercitarea terorii împotriva cetățenilor"***, au informat surse judiciare. Evadat de mai multe ori din închisoare, românul a fost rănit în timpul operațiunii poliției și este spitalizat sub supravegherea autorităților. Coliocostas, președinte al Parchetului din Atena, i-a inculpat și pe șefii poliției, pentru încălcarea regulamentelor de serviciu și pentru vătămări corporale provocate de polițiști, au indicat sursele citate.

Aceste acuzații îi vizează direct pe șeful poliției, ***Athanassis Vassilopoulos***, constrîns, joi, să demisioneze, pe adjunctul său, pe directorul serviciilor de Siguranță, pe șeful poliției din Attica (regiunea de care apartine Atena), precum și pe ***"orice responsabil din cadrul poliției, implicat în operațiune"***. Guvernul i-a demis deja, joi după-amiază, pe adjunctul lui Vassilopoulos și pe șeful poliției din Atica.

CORPO SAN
societate specializată
în servicii medicale mobile

- oferă consultații medicale (adulți și copii) la domiciliul pacientului, cu deplasare la pacient în regim de maximă urgență
- nou asigură ELECTROCARDIOGRAME la domiciliul bolnavului cu aparatură medicală performantă
- oferă tratamente de urgență la domiciliul pacientului
- asigură transportul și internarea pacientului în cazuri de necesitate
- oferă tratamente injectabile, intravenoase și intramusculare, la domiciliul pacientului
- asigură eliberarea de rețete în regim compensat, precum și eliberarea altor acte medicale
- nou echipajul medical poate fi apelat direct la telefonul mobil 092.376.370

Programări
pentru consultații
și electrocardiograme
NON STOP
la
telefon mobil 092.376.370

Sănătatea este bunul nostru cel mai de preț!

COOPERATIVA DE CREDIT BANCA POPULARĂ
"MINERVA"

vă oferă începînd cu data 19.08.1998 următoarele dobînzi pentru depunerile la termen:

1 lună ... 53% pe an
3 luni ... 55% pe an
6 luni ... 57% pe an
12 luni ... 59% pe an

Relații suplimentare la sediul din strada Costache Negri nr. 10
(în spatele Halei Centrale), tel. 143.000.

sc DANSOR srl Iași
Agfa
- prelucrări foto automate
- execuție și developări AZOMUREȘ
- comenzi la domiciliu
- reproduceri foto alb-negru și color
- copieri diapozitive și negative
- developări diapozitive
- verificări aparate foto

Adresa noastră:
magazin "MOLDOVA" - parter
Program:
Zilnic: 8 - 20
Sîmbăta: 8 - 15
Duminica: 8 - 13

FITINGURI (racorduri pentru țevi)
negre, zincate, ș.a.
la *cele mai* mici prețuri !

Depozitul din Iași: str. Sărăriei 155,
tel./fax: 032-234282
luni-vineri: 8.00-18.00;
sîmbătă: 9.00-13.00
S.C. TIMARK S.R.L.

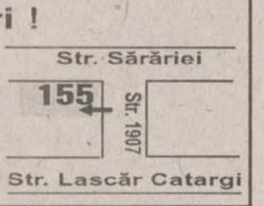

ȘCOALA DE CONDUCĂTORI AUTO
RATC
Str. Silvestru nr. 5 (lîngă Gara Iași) ☎ 142760

pregătește candidați pentru obținerea
permisului de conducere
categoriile:
B, C, D, Tv, Tb,
la cele mai mici prețuri

Se asigură efectuarea examenului psihologic în regim de urgență în laboratorul propriu, plata serviciilor putîndu-se achita în rate iar elevii și stdenții beneficiază de 10% reducere.

Profesionalism, competență și rapiditate
este deviza noastră.

Universitatea "Gh. Zane" Iași
Iași, bd. Socola nr. 188-190

organizează CONCURS DE ADMITERE
în data de 02.10.1998 pentru locurile neocupate la facultățile:

MANAGEMENTUL AFACERILOR
cursuri de zi și fără frecvență

MARKETING
cursuri de zi și fără frecvență

Acesta se va desfășura în sistem grilă și se va sustine la disciplinele stabilite pentru învățămîntul superior de stat, la alegere, Analiză matematică *sau* Algebră și Economie politică *sau* Geografie.

Concursul este determinat de faptul că o parte din candidații sesiunilor anterioare au reușit și la facultățile de stat, locurile lor rămînind vacante.

Informații suplimentare se pot obține la tel. 032-233752, 032-230440, 032-232100

UNIVERSITATEA "PETRE ANDREI"
FACULTATEA DE ȘTIINȚE POLITICE

organizează
ADMITERE 1998
1 OCTOMBRIE 1998

Numărul de locuri
- 20 locuri - învățămînt de zi (durata studiilor 4 ani)
- 25 locuri - învățămînt fără frecvență (durata studiilor 5 ani)
- 5 locuri atribuite prin concurs de dosare absolvenților de învățămînt superior (indiferent de forma de învățămînt)

Perioada de înscriere 25 septembrie - 30 septembrie

Probele de concurs • **Filosofie** (scris) - 1 octombrie, ora 9 • **Istoria românilor** sau **Logică** (scris) - 1 octombrie, ora 16.

Manuale valabile:
• **Filosofie**, manual pentru clasa a XII-a, ediția 1997, fără: ▪ Cap. Fericirea ▪ Cap. Dumnezeu ▪ Cap. Ce este Filosofia • **Istoria românilor** (vezi la Facultatea de Drept) • **Logică**, maual pentru clasa a X-a, ediția 1994, integral.

BOMBA
Ziarul color care stă de vorbă cu cititorii MONITORULUI

Fiļe din jurnalul elevului Nelu

Iaba lu bobocilor şcolari

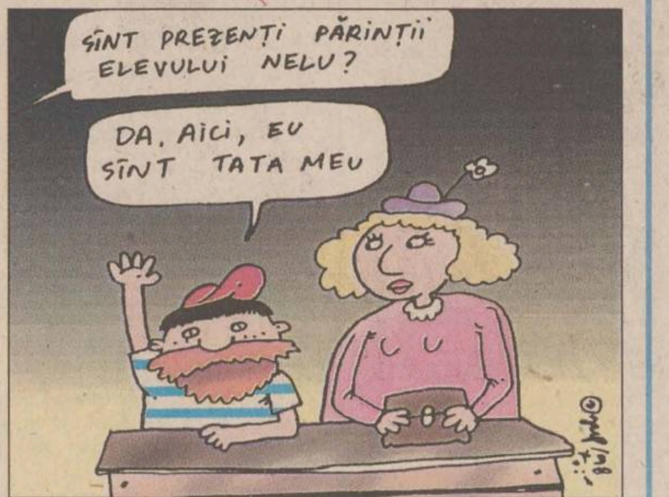
SÎNT PREZENȚI PĂRINȚII ELEVULUI NELU?
DA, AICI, EU SÎNT TATA MEU

eri a fost ședință cu părinți l-a șcuală carie eu meam pus mustăț de cîlț șii barbă la nas că cîn mantrebat doamna învățătoare cines eam zis căs tatăl meu șii că nelu e băeat bun careș ajută părinți în casă face peata bate çovoarelele și nu copiiiii dîn carter o plinbă cu cărutu pe sorăsa lui mai mică nun jură veciniii nu scuipează de la jeam nu scrie porcă Rele pe pereț șii învață da mi sa deslipit musteata fincă o lipisesem cu ciungă șa căzut așa că ma dat afar de la jdință . ieu am văzut pe un peret niște afișuri că ie balu bobocilor în școla noastră care mam dus cam crezut c-ă ie ca la țară o ogradă cu rățí care dansază ca la bal șii mam dus ca săi văz cum joacă. în Năuntru în sala des port era besnă ca cîn am băgat io motanu în priză cu musteţele ca să se lumineze la cap de sa ars siguranțile în tot carteru numa motanu na luminat ci sa înegrit șii mai iera în sală niște bece colorate care clipea și doă cutiii care cînta la ele muzică. tot copi din școlă era doi cte doi și se ținea cu brățile băeatu cu fata pe dupe umere ca cum îl țiu eu pe petrică carei pretinul meu cel mai tare cîn ne batem că crecă voea să se eee la trntă și fincam văzut pe costel dîntra doa că nu poate so dee de pămnt pe georgeta de la noi din clś. lam ajutat ieu care eam pus pedică la piceoare casă cază de șa spart nasu da nu de tot ca duso la cabinelu sanitar. sa oprit mozica care a venit nenea domdirector șa zis că mă copi facem concurs de cine știe cștigă cu premi care vra să vie să vie căl alegem mistărboboc. ieu mam dus că voeam să cștig premiul costînd î-n o pungă cu bonbane un treling de bunbac doă caete o căcăcolă da mai tare șii mai tare voeam isigna de mistărbobocu care se înfingea în pept cu bold care săl iau să în Țep colegelele mele cu el în cr. mam dus în fața care cîn ma văzut domdirector a leșnat pe jos da fincă era alț oamini care nu m-ă știa de elemelent bun mea pus o lanpăn ochi șii ma ntrebat de istore că une a murit voevodu cutare și iam zis căi dau un punm în ochi dacă mă ea cu dastea dupaea ma întrbat de giografie șanume carei linba care o vorbește oaminii din boţvana. ieu mam enervat șam în Jurat da meas zis cam respuns bine așa că să merg la proba de danț. mea căzut la sorț să dansesc cu măriuca colega mia de bancă care am făcut doă tangouă cu ia pînă am dato cu capu de bocsa de lumini da na pățit nimica cam fost dupaea az dimineață cu clsa la ia la spital șam văzuto după operațe cu fes de pansamel pe cap ca bunicu cîn doarme. a treboit ca să dansesc șiii cu domna de mozică baba draculului că țopăea ca motanu pe plită și dabea a-m apocat săi pui pedică ca să cază da am ținuto de mărgele și nu șa rupt decît bluza de i sa văzut sotenu și tîturile. mai era doi ielevi care răspunseseseră bine și voea iei să eee premiu da pe unu lam legat cu bretelelele de calorifer șii lam împins pe jeam că șacuma se bălălângănează iar pe restul lam încoiat în veceeu la doamne care crecă la prins careva că se uita pe gaora ceii că lam văzut cum labătut doă tănți cu poșețile. ieu meam loat premiu caremi place fincă bonbanele a fost bune că cu doă am spart tabla șii capu la colega mea pușa cu praștea ear restu lea-m mncat șii deaea am făcut deaiaree la burtă da însă mă bucur că mea dat preemiu și caetele așa cam hrtie de neșters.

Nelu, ilev de șcuală primală

Serial de acțiune

Pensalcoolica - episodul doi

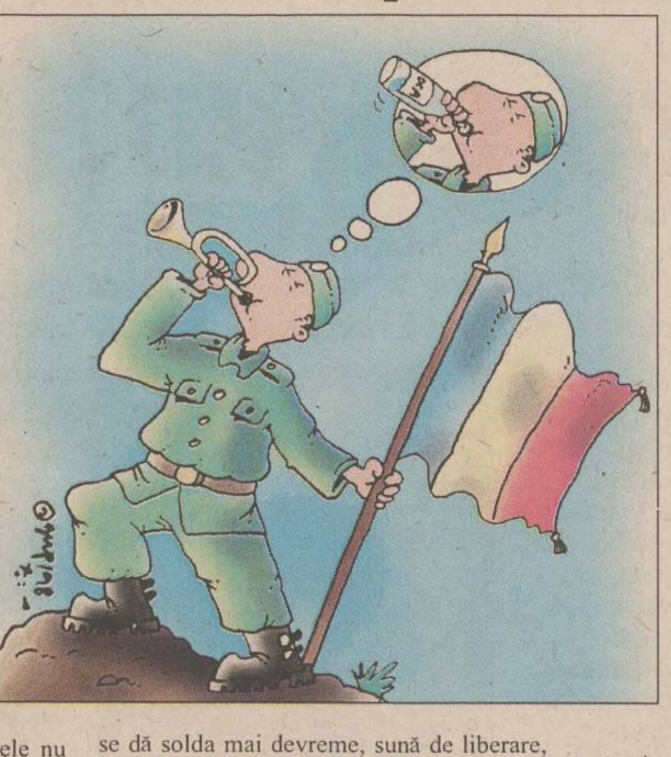

Scurt rezumat

Cînd a început beleaua, ofițer de serviciu pe unitate era căpitanul Mudava, în postul 4 de sentinelă se afla Matache, soldat prostălău, dar descurcăreț, avînd drept comandant direct pe Tudose, caporal de schimb. În episodul trecut tocmai se anunțase în ordine ierarhică, după regulament, dispariția porcilor de la gospodăria agro-zootehnică. Mudava chemă gornistul și-l puse să dea semnalul de porci furați, cu cuvintele intrate în istorie:

- Sună și tu ca pentru masă, da' pe dos... cine are urechi de auzit, înțelege el.

Alarma, prietena ostașilor

- Aș suna, dom' căpitan, da' n-am primit muștiuc de la magazie; eu am cerut, dar dom' plutoner Stamatache mi-a zis că are numa' bocanci 34 și castroane, că muștiucele nu prea s-au făcut anul ăsta, dar dacă îi aduc cinci perechi de șosete, o pătură, cinci baionete, un cuc de bonetă și un epolet de general-maior dă șase castroane și opt bocanci la un coleg și-mi aduce ori muștiuc nou, ori o casetă originală cu toate semnalele de goarnă trase pe ea. Am ales caseta, că eu, cu suflatul în goarnă, știți, sînt astmatic la plămîni...

- Păi de unde ai făcut tu, mă rog, rost de toate alea?

- Să trăiți, de ici, de colo, știți, completare, ca-n armată. Mai greu fuse cu (băiatul luă o regulamentară poziție de drepți, arătînd cu degetul în sus) epoletul de la dom' comandant, oho, o aventură întreagă...

- Lasă, că mi-o spui mai încolo; acu' vezi de cheamă lumea la adunare. Zi-le că se dă solda mai devreme, sună de liberare, de schimbat lenjeria, numa' să vie...

* * *

La megafoane se suprapuneau haotic semnalele pentru schimbarea gărzii și a lenjeriei, pentru baia săptămînală, pentru distribuirea muniției și a marmeladei cu pîine de la ora 11.

Toată zarva de afară părea să se oprească la zidurile unei anume cămăruțe, anexă a popotei, trecută pe ***"planul de evacuare în caz de incendiu"*** cu numele de cod ***"odae curățat zarzavate"***. Acolo, printre maldăre de cartofi și ceapă, saci cu fasole și sare, bidoane cu ulei, stive de ma-caroane, calupuri de brînză, curse de șoareci (unele pline deja) și motanul civil Adolf, care dormea, se desfășurau operațiuni secrete. Nea Vasile, plutonierul de la popotă însărcinat cu aprovizionarea, tocmai supraveghea doi fruntași, care turnau la ordin nisip și pietricele în sacii cu fasole, pentru a trage mai greu la cîntar. Zvonul despre dispariția porcinelor nu pătrunsese, încă, în această oază de liniște, așa că prezența unor hălci de slănină stivuite în lada frigorifică - de obicei goală - trecu neobservată...

* * *

În dormitorul companiei a VII-a ostașii dormeau regulamentar în timpul programului de curățare a armamentului. Mai puțin cîțiva recruți pe care sergentul reangajat Bulacea îi antrena la diverse activități instructiv-mobilizatoare, cum ar fi golirea veceurilor cu boneta, măsurarea dormitorului cu bățul de chibrit, tîrîșul pe sub scaune etc. Recrutului Damian îi dăduse, de exemplu, un sac de grîu și mei amestec cal. a II-a, spunîndu-i că, dacă pînă la apelul de seară, nu vor fi două grămăjoare, una de grîu curat și alta de mei curat, unde-i stau picioarele, acolo-i va sta capul. Îngrozit de ideea că ar putea sta cu capul la picioarele lui Bulacea, Damian frecă între degete aripioara primită de la Regina Furnicilor. Supusele acesteia invadară imediat dormitorul, dar, în loc să se apuce de treabă, se repeziră glonț la un borcan cu dulceață pus pe pervaz, între geamuri. Așa arătă dormitorul companiei a VII-a în clipa în care ușa se deschise brusc, izbindu-l pe recrutul Pantelimon, care tocmai dădea să iasă, ținînd în mîini un lighean cu rufe murdare înmuiate de vreme. În ușă, cu o șosetă zemoasă lipită de caschetă, apăru colonelul Butureanu, care strigă scurt, ostășește: ***"Alarmă!"***. (Va urma)

Produced by Ștefan Așpilbergăresei

PULS PULS

Integrare cu FerentARE?

De-o vreme s-a împămîntenit frumoasa tradiție ca la orice manifestare oleacă mai importantă de la noi din tîrg să vină și un gazetar de la Bucale, care să le facă educație colegilor săi din provincie, care să le arate cît de șmecher este, să ne umple de încîntare cu subtilele sale glume de Ferentari, moșiule, într-un cuvînt să ne arate drumul drept în viață. Iac-așa s-a întîmplat și la Simpozionul "Regiunile României și Extinderea Uniunii Europene", la care șef al biroului de presă a fost un anume domn Ciozmîgă. Pîn-aici nici o problemă, a condus și omul un post de radio pe care-l ascultau toți cetățenii care se-ncurcau în butoane, e ditamai șef la filiala din România a Asociației Jurnaliștilor Europeni, deci merita așa o funcție simpozională, mînca-ți-aș. Atît de mare e cetățeanul încît e greu să-l convingi că degeaba ești întolit la patru ace dacă dai din fălci la gumă non-stop, că limba română are și cuvinte pe care nu-i frumos să le folosești în public și că, în general, noțiunea de bună-creștere există. Nu știm la cine s-au gîndit strămoșii noștri cînd au lansat conceptul de scroafă urcată în copac dar, din punctul nostru de vedere, domnul de mai sus e un material didactic numai bun. Și uite-așa, brusc, ne-am întristat la gîndul că drumul nostru spre Europa trece prin București. Fără mișto.

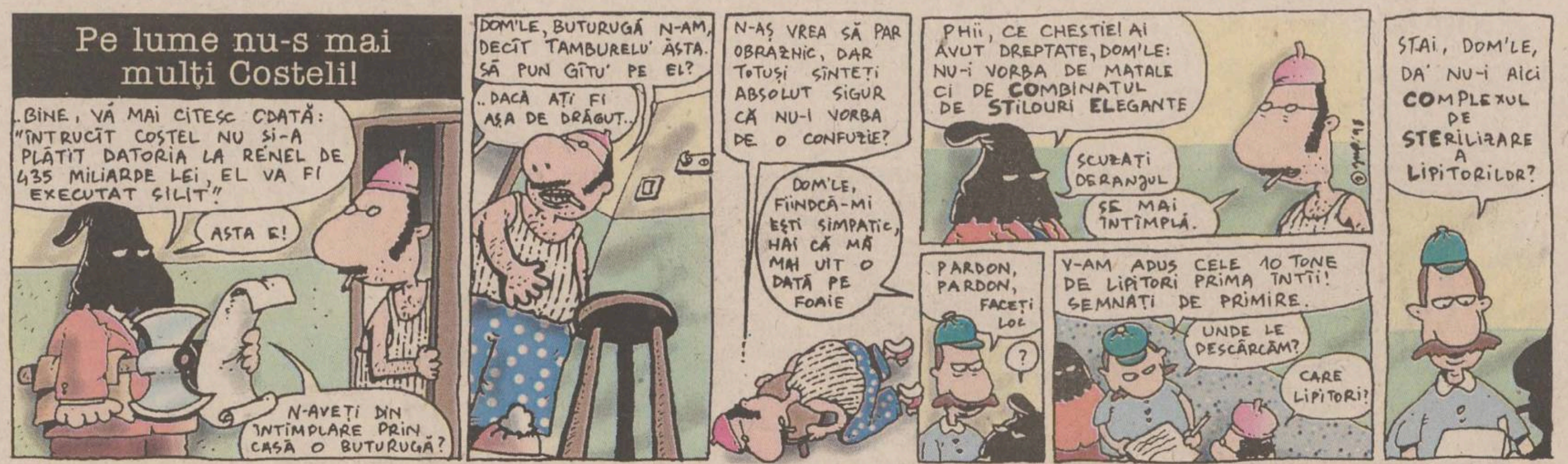
Pe lume nu-s mai mulți Costeli!
..BINE, VĂ MAI CITESC ODATĂ: "ÎNTRUCÎT COSTEL NU ȘI-A PLĂTIT DATORIA LA RENEL DE 435 MILIARDE LEI, EL VA FI EXECUTAT SILIT"!
ASTA E!
N-AVEȚI DIN ÎNTÎMPLARE PRIN CASĂ O BUTURUGĂ?
DOM'LE, BUTURUGĂ N-AM, DECÎT TAMBURELU' ĂSTA. SĂ PUN GÎTU' PE EL?
..DACĂ AȚI FI AȘA DE DRĂGUȚ..
N-AȘ VREA SĂ PAR OBRAZNIC, DAR TOTUȘI SÎNTEȚI ABSOLUT SIGUR CĂ NU-I VORBA DE O CONFUZIE?
DOM'LE, FIINDCĂ-MI EȘTI SIMPATIC, HAI CĂ MĂ MAI UIT O DATĂ PE FOAIE
PHII, CE CHESTIE! AI AVUT DREPTATE, DOM'LE: NU-I VORBA DE MATALE CI DE COMBINATUL DE STILOURI ELEGANTE
SCUZAȚI DERANJUL
SE MAI ÎNTÎMPLĂ.
PARDON, PARDON, FACEȚI LOC
?
V-AM ADUS CELE 10 TONE DE LIPITORI PRIMA ÎNTÎI! SEMNAȚI DE PRIMIRE.
UNDE LE DESCĂRCĂM?
CARE LIPITORI?
STAI, DOM'LE, DA' NU-I AICI COMPLEXUL DE STERILIZARE A LIPITORILOR?

Deschis non-stop

CONCEDIU DE ODIHNA
PROGRAM LUNI - VINERI 9 - 18
DESCHIS 8-20
INCHIS
Program Luni - Vineri 9 - 18 Sambata Inchis Duminica Inchis
PAUZA DE MASA

PAGINI AURII S.A. IAȘI 98/99
DESCHIS 24 ore pe zi. 365 zile pe an.
EȘTI ÎN PAGINI AURII, DECI EXIȘTI!
ÎN COLABORARE CU ROMTELECOM

Înscrie-te acum în Pagini Aurii!

PAGINI AURII
GOLDEN PAGES

Pagini Aurii

- Ghidul complet al persoanelor juridice din Iași.
- Cea mai bună clasificare.
- Cel mai ușor de consultat.
- Cel mai cuprinzător.
- Distribuit gratuit.
- Aflat la îndemâna clienților tăi 24 de ore pe zi.
- 365 de zile pe an.

Ești în Pagini Aurii, deci exiști.

Pentru a fi înscriși GRATUIT* în Pagini Aurii, completați datele de mai jos și trimiteți-le la numărul de fax (01) 20 20 929 sau (01) 411 99 66.

Numele firmei (asociației) ....
Domeniul de activitate ....
Adresa ....
Telefon ....

Grăbește-te! Înscrierile sunt în plină desfășurare.
Pentru mai multe informații, contactați-ne telefonic la 032/210.826

* Anunț standard (ASG) numai în ediția din orașul de reședință al persoanei juridice.

SÎMBĂTĂ
26 septembrie 1998
Inclus în nr. 227

Monitorul
Sport

Secțiunea
B
Sport, timp liber, programe TV

Ion Moldovan - la momentul adevărului

- Domnule Moldovan, după meciul cu Midia din etapa trecută ați spus că partida cu Brașovul este momentul adevărului pentru Poli.

- Într-adevăr. În duelul direct cu principala favorită la promovare vom vedea adevărata forță a echipei.

- Vă este teamă de FC Brașov?

- Teamă nu. Aș spune mai degrabă respect pentru ce s-a făcut acolo în sensul că strategia lor formidabilă a adus echipa pe locul întîi, loc pe care îl merită la ora actuală. Asta nu înseamnă că intrăm deja învinși și mizez pe mobilizarea băieților mei pentru a confirma creșterea din meciul de la Năvodari.

- Care credeți că va fi factorul principal care va determina soarta meciului?

- Dorința de victorie!

- Vă temeți de vreun jucător al Brașovului?

- Eu sînt de principiul că individualitățile fac diferența, însă pe primul plan pun tot timpul echipa. După mine, cei mai periculoși stegari sînt Vasc și Marian Ivan. Asta nu înseamnă că vom lua măsuri speciale pentru ei.

- Ce vă doriți în mod special înaintea acestei partide?

- Să am toți jucătorii apți de joc, ceea ce este practic imposibil, și ca publicul ieșean să fie în număr cît mai mare alături de echipă. **(A consemnat Ovidiu MINEA)**

Asaltați stadionul din Copou!

■ *astăzi, de la ora 11.00, pe Stadionul Emil Alexandrescu, în etapa a noua, va avea loc derbiul seriei I a Diviziei B de fotbal, FCM Poli Iași - FC Brașov* ■ *ieșenii au trecut pe la protopopul Andrei* ■ *au aflat oare secretul combaterii mușcăturii de țînțar?* ■ *oaspeții nici nu se gîndesc la înfrîngere* ■

Gospodinele ieșene vor trebui astăzi să uite de murături, zacuscă și alte preocupări specifice sezonului, pentru că nu prea are cine să le ajute, majoritatea bărbaților din Dulcele Tîrg fiind "consemnați" la stadion. Meciul FCM Poli - FC Brașov a fost asteptat cu nerăbdare în Iași încă de la stabilirea programului competițional, curiozitatea de a vedea cine e mai tare dintre cele două echipe, care erau privite înaintea startului ca principalele favorite în lupta pentru promovare, molipsind pe toată lumea. În plus, startul ezitant al studenților, îndulcit de remiza de la Năvodari, aruncă o lumină incertă asupra adevăratului potențial al lui Poli. De aceea, așa cum a spus-o și Ion Moldovan, meciul de azi este momentul adevărului pentru gazde, care la ora aproximativă 12.45 vor ști dacă au forța atacării promovării.

Veștile din tabăra fotbaliștilor din Copou nu sînt din cele mai îmbucurătoare, dacă ne referim la starea de sănătate. Stoica este recuperat, însă pe lista incertilor, alături de Manole și Cîmpeanu, a apărut și Botan, care acuză o durere la genunchi. Apoi, Paraschiv și Matincă nu vor putea sigur evolua. În ciuda acestor probleme, ieșenii nu și-au pierdut optimismul și, ceea ce e mai important, realismul. Privindu-i pe oaspeți ca favoriți, gazdele vor încerca să arate adevărata lor forță pe teren și nu în declarațiile dinaintea meciului, senzația lăsată în acest sens fiind că stegarii sînt puțin cam "cîrni".

După cum v-am informat în numerele anterioare, programul de pregătire al acestei săptămîni nu a diferit față de cel obișnuit, antrenamentele derulate dimineață avînd conținut și durată diferite, în funcție de scopul urmărit. Ieri, la ultima ședință dinaintea meciului, s-a profilat formația cu care patrulaterul format din I. Moldovan, N. Ciocîrlan, P. Costaș și F. Cioacă va începe partida. Programul după amiezii de ieri a fost unul de relaxare pentru "alb-albaștri", aceasta însă după o vizită la Biserica Bărboi, acolo unde protopo-pul Andrei i-a binecuvîntat pe sportivii ieșeni.

De partea cealaltă, brașovenii formează o trupă solidă, în care experiența și sclipirile unor jucători ca Vasc sau Ivan poate decide soarta unui meci. Sub bagheta lui Cornel Țălnar și avînd în frunte toată crema fotbalului brașovean, cei de sub Tîmpa par a fi șters din DEX cuvîntul "orgoliu" și, îngropînd securea războiului fratricid, au plecat ca din pușcă în actualul campionat. Oaspeții nu au ascuns faptul că vin la Iași după punct(e) și de aceea este foarte probabil ca aceștia să dea o replică viguroasă. Galben-negrii au plecat spre Iași vineri, după masa de prînz delegația brașoveană fiind cazată vineri noapte la hotelul Traian.

Așadar, astăzi, într-un meci deschis oricărui rezultat, pot fi aflate multe din necunoscutele ecuației promovării.

Înaintea etapei, FC Brasov ocupă locul 1, cu 20 puncte (+8 la adevăr), iar FCM Poli locul 11, cu 11 puncte (-1 la adevăr). **(Ovidiu MINEA)**

Suporterii ieșeni așteaptă un spectacol pe cinste

Formațiile probabile: ***FCM Poli*** - Stoian - Abălasei, Popescu, Petrache - Stoica, Botan, Cotan, Tiron, Bordeanu - Stancu, Ionescu. Sînt mari șanse ca pe banca de rezerve să stea Cîmpeanu, Pușcaș, Manole, Șerban și Rudac.

FC Brașov: Matyas - Buta, Isăilă, L. Paul, Măuță, Marcă - Buga, Cocan, Vasc - Ivan, Strizu. Rezerve posibile: Kajcsa, A. Popa, Crsitean, Ciolănel, Năstase.

Arbitrii partidei sînt: M. Savaniu (Stau Mare); A. Rolea (București), I. Onicaș (Zalău). Observator FRF: N. Pantea (Bucrești)

Prețul unui bilet: 15 000 lei intrare generală; 25 000 lei la tribuna 0; 5 000 lei pentru elevi și studenți.

Celelalte meciuri ale etapei: Dacia Unirea Brăila - Metrom Brașov; Cimentul Fieni - Sportul Studențesc; Laminorul Roman - Gloria Buzău; Tractorul Brașov - Nitramonia Făgăraș; Rulmentul Alexandria - Chindia Tîrgoviște; Precizia Săcele - Dunărea Galați; Rocar - Poiana Cîmpina; Midia Năvodari - Petrolul Moinești.

Ieșenii caută la Sibiu prima poziție în clasament

■ *baschetbaliștii de la Politehnica Moldrom dispută, în perioada 26-29 septembrie, ultimele patru partide din turul seriei B*

La mai puțin de două săptămîni de la desfășurarea primului turneu al campionatului primei divizii masculine, astăzi debutează meciurile care vor încheia turul primei jumătăți a campionatului. Politehnica Moldrom Iași, care a avut un program infernal în Capitală, răsuflă oarecum mai ușurată, singura misiune dificilă fiind confruntarea cu Universitatea Carbochim Cluj, echipa în care s-a adunat toată spuma baschetului masculin de pe Someș. În celelalte partide, echipa antrenată de D. Petricevic și R. Boișteanu va întîlni nou-promovata Metropola București, Sportul Studențesc București (retrogradată după sezonul trecut, dar acceptată în prima divizie prin retragerea echipei Farul Constanța) și UT Sanex, a doua echipă a Clujului. ***"Băieții s-au refăcut după primul turneu și așteptăm cu încredere partidele de la Sibiu. Principalul nostru adversar va fi acolo Univ. Carbochim, întîlnire în care plecăm cu șanse egale la victorie, deși înclin să cred că ei, jucîndu-se în Ardeal, vor avea de partea lor publicul. Celelalte adversare sînt valoric sub noi, dar asta nu înseamnă că mergem încrezuți la Sibiu, ci numai cu încredere. Acest turneu va reprezenta o șansă în plus pentru tinerii jucători care nu reușesc să evolueze în partidele cu miză mare."*** - a declarat antrenorul principal al ieșenilor. Singura problemă în lot o reprezintă starea de sănătate a conducătorului de joc, Sașa Șestopal, care, în urma analizelor, a aflat că are ulcer. El a început deja un tratament, avînd și un regim special de alimentație. Prezent la Sibiu, Șestopal va evolua doar atunci cînd va fi neapărat nevoie de el. Și, dacă ieșenii vor avea un program mai lejer, sala "Transilvania" din Sibiu va găzdui destule partide derby (West Petrom Arad - SOCED București, CSU Astral Sibiu - West Petrom, "U" Carbochim - SOCED, "U" Carbochim - CSU Astral). Însă problema majoră cu care se vor confrunta jucătorii va fi parchetul celei mai moderne săli din țară ("moșită" vreme de șapte ani). Avînd culoarea albă, lucioasă, suprafața de joc creează mari probleme în ceea ce privește vizibilitatea, chiar și jucătorii sibieni susținînd că (deși au efectuat numeroase antrenamente) nu s-au obișnuit încă.

În seria A, cel de-al doilea turneu se va desfășura în sala "Lucian Grigorescu" din Capitală (deci se poate organiza și pe teren neutru dacă în dispută nu se află copilul de suflet al FR Baschet, SOCED!!). Printre altele, cea mai atractivă partidă va fi cea dintre singurele echipe neînvinse pînă acum, Herlitz Mobex Tg. Mureș și BC Steaua. Singura necunoscută la acest turneu o reprezintă situația echipei BRD CSU Ploiești, care a anunțat în ultimele zile că se confruntă cu serioase probleme financiare, ce ar putea pune în pericol prezența echipei la turneu. **(Lucian MINUȚ)**

În imagine, antrenorul echipei Carbochim Cluj, Gabriel Olpretean, flancat de doi dintre jucătorii săi

Toți ochii vor fi îndreptați spre Moldova

■ *la televiziune vor fi transmise cele mai neinteresante meciuri ale etapei a VIII-a a campionatului*

Dacă două meciuri din etapa a VIII-a a campionatului primei divizii la fotbal s-au disputat deja, astăzi vor avea loc încă șase partide, ultimul meci, Petrolul - CSM Reșița, se va juca mîine, de la ora 17,00, fiind transmis de TVR 1. Cu excepția jocului Dinamo - Universitatea Cluj (televizat de ANTENA 1 de la ora 15,00) și a meciului FC Național - Astra (ora 19,00), toate celelalte partide de astăzi vor avea loc de la ora 17,00. Iată programul jocurilor care au mai rămas de disputat din această rundă:

■ ***Dinamo București - Universitatea Cluj.*** Se așteaptă un nou galop de sănătate al elevilor "procurorului" Cornel Dinu în fața clujenilor, care se îneacă din ce în ce mai mult în străfundurile clasamentului.

■ ***Foresta Fălticeni - Universitatea Craiova.*** Meci de mare importanță pentru ambele combatante. Pădurarii bucovineni vor dori să profite de criza prelungită în care se zbate clubul oltean, pentru a mai ieși din desișuri, în timp ce la Craiova atmosfera este cît se poate de inflamată. Mai ales Ilie Balaci, după evenimentul la care a fost socru mic. Așa că, atenție, arbitri, atenție, ziariști!

■ ***Farul Constanța - Olimpia Satu Mare***. Un derby al cozii, aflat în coadă de pește. Marinarii, deși au un lot destul de valoros, nu se regăsesc, în timp ce nord-vesticii, după creditul luat de la bancari, au un moral ridicat. Să vedem ce-o iesi!

■ ***Ceahlăul Piatra Neamț - Rapid București***. Piatra Neamt a fost unul dintre puținele locuri unde, în campionatul trecut, rapidiștii au semănat puncte din traistă. De data aceasta însă, echipa lui Lucescu nu se duce cu sorcova. Așa că se așteaptă un meci de mare tensiune, fiindcă, dacă Ceahlăul pierde, intră în zona cu năbădăi.

■ ***Oțelul Galați - FC Onești***. În deplasare, oneștenii reușesc să se țină bine o repriză, și o fac de oaie în aialaltă. Rămîne de văzut cît o fi scorul la pauză: 4-0, sau 0-0?

■ ***FC Național - Astra Ploiești.*** Bucureștenii s-au cam făcut de rîs la Satu Mare, așa că nutresc revanșa. N-ar fi chiar greu de obținut, dar, dacă ne gîndim mai bine, pe suceveni i-a bătut în Cotroceni mai mult Niculescu singur decît ceilalți, iar acum Răducu a zburat spre Giulești. A rămas pe postul lui Caramarin, care va da piept fostul său coleg de la Sportul Caraman!

■ ***Petrolul Ploiești - CSM Reșița***. Neinspirată alegere a făcut TVR cu această partidă între două echipe neinteresante. Dar mai știi ce-o iesi? **(Nic. GRECU)**

PS: Ieri s-au înregistrat următoarele rezultate: FCM Bacău - Steaua 0-0; Gloria Bistrița - FC Argeș 3-1 (2-0).

Calificarea nu se discută

■ *astăzi, la Cluj, Universitatea - Penicilina, meci retur din Cupa României la volei*

Dup victoria clară obținută miercuri după-amiază pe propriul teren, voleibalistele de la Penicilina dispută astăzi la Cluj meciul retur din prima fază al Cupei României. Acel 3-0 (6, 6, 3) cu care elevele lui Nicu Roibescu și Aurelia Ichim s-au impus în primul meci nu lasă loc dubiilor în privința echipei care se va califica în turul următor, chiar antrenorul ardelencelor, Aurel Ionită, declarînd că nu-și mai pune această problemă. Singura problemă care s-ar putea pune este cea a învingătoarei din meciul de azi: clujencele își doresc o victorie de prestigiu, în timp ce fetele noastre știu că o victorie în fieful Universității le-ar da încredere în propriile forțe. Mai ales dacă ținem cont de faptul că cele două echipe se vor întîlni din nou pe 3 octombrie, tot la Cluj, într-un meci contînd pentru prima etapă de campionat.

Echipele de început probabile pentru întîlnirea de astăzi sînt următoarele:

Universitatea: Dumitru, Popescu, Hoțoi, Jiloveanu, Marica, Mureșan.

Penicilina: A. Popa, Dochia, T. Popa, Formagiu, Giurgea, Dulcianu.

Tot astăzi se vor disputa și celelalte trei întîlniri din prima fază a Cupei României: Unic Piatra Neamț - Romradiatoare Brașov (în primul meci, 3-2); Universitatea Craiova - Dacia Pitești (2-3); Braiconf Brăila - Metal 33 București (1-3). Echipele calificate vor juca în turul al doilea, alături de Rapid, RATB, Universitatea Bacău și Dacia Pitești, pe 7 și 14 octombrie. **(ICT)**

Pițurcă are probleme cu exprimarea

Antrenorul echipei naționale a României, ***Victor Pițurcă,*** a precizat, joi, printr-un comunicat, că s-a exprimat greșit cu privire la interzicerea accesului ziariștilor de la Pro Sport, Pro TV și Evenimentul Zilei la conferințele de presă organizate pe marginea acțiunilor lotului național. Prezentăm conținutul comunicatului: ***"La conferința de presă ce a urmat meciului cu selecționata Moldovei, fie că m-am exprimat eu greșit, fie că s-a înțeles altceva, a reieșit că de acum înainte nu voi mai permite accesul ziariștilor de la Pro Sport, Pro TV și Evenimentul Zilei la conferințele de presă, aceasta fiind, de altfel, și o decizie federală. Precizez că decizia federală se referă numai la accesul respectivilor ziariști în avionul echipei naționale, nicidecum la conferințele de presă organizate de FRF, unde, logic, nu am cum să interzic accesul nimănui. Însă, la orice conferință de presă organizată pe marginea unei acțiuni a lotului național de seniori, acceptînd prezența oricui, îmi rezerv dreptul să nu răspund întrebărilor formulate de publicațiile amintite. De asemenea, la oricare alte conferințe de presă pe care le voi organiza din proprie inițiativă, nu voi invita decît ziariștii pe care consider de cuviință să-i invit. Sper că de data aceasta am fost foarte clar".***

PANORAMIC

Balaci se desparte de Universitatea

Antrenorul formației Universitatea Craiova, Ilie Balaci, nu a făcut, ieri, deplasarea cu echipa sa la Suceava, pentru partida cu Foresta, din cadrul etapei a VIII-a a Diviziei A. Balaci nu a fost prezent nici la antrenamentul Universității din cursul dimineții, care a fost condus de "secundul" Silviu Lung. Delegația craioveană a plecat, în jurul orei 14.00, cu o cursă charter, la Suceava. Președintele Universității, Alexandru Boc, a declarat, înainte de decolarea avionului, că, după antrenament, l-a invitat pe Balaci la club, pentru a purta o discuție cu el. "Dar nu a venit și nimeni nu a mai putut lua legătura cu el, deoarece și-a închis telefonul. După incidentele de ieri (joi - n.r.), Balaci a anunțat, la petrecerea organizată după cununia fiicei sale, Lorena, că părăsește echipa, dar nimeni nu l-a luat în serios", a spus Boc. El a adăugat că este greu de crezut că va mai reveni la conducerea echipei, după ce a refuzat să facă deplasarea la Suceava. Boc a mai precizat că o hotărîre definitivă cu privire la conducerea tehnică a Universității va fi luată luni, cînd va avea loc ședința Consiliului de Administrație al clubului. La meciul cu Foresta, echipa va fi condusă de Silviu Lung, Dorian Gugu și Emil Săndoi. Antrenorul formației Universitatea Craiova, Ilie Balaci, i-a agresat, joi, pe ziariștii prezenți la cununia civilă a fiicei sale, Lorena. Acum o lună, după meciul Universitatea - Oțelul, el l-a lovit în figură, cu o gheată, pe arbitrul partidei, sibianul Aron Huzu. Comisia Juridică a Ligii Profesioniste de Fotbal (LPF) l-a suspendat pe timp de un an și l-a amendat cu 8 milioane de lei.

România a debutat cu dreptul

Selecționata masculină a României a învins, joi seara, la Baia Mare, echipa similară a Ucrainei, cu scorul 25-19 (13-8), în preliminariile Campionatului Mondial de handbal, care va avea loc în Egipt, în anul 1999. Robert Licu a înscris 11 goluri, cele mai multe pentru formația română. Din grupa I a preliminariilor mai fac parte reprezentativele Slovaciei și Franței.

Mitică Dragomir a fost vizitat de hoți

Patronul publicațiilor "Atac la persoană" și "Sportul Românesc", Dumitru Dragomir (care este și președintele Ligii Profesioniste de fotbal), a fost victima a două spargeri în decurs de o săptămînă. Prima spargere a avut loc la 17 septembrie, la reședința de vară de la Mogoșoaia, iar cea de a doua, miercuri, hoții spărgîndu-i Mercedesul aflat în fața locuinței din București. Inspectoratul de Poliție al Județului Ilfov i-a reținut pe Constantin Dodiță (23 ani) și Leontin Prelipceanu (29 de ani), ambii din comuna Mogoșoaia, și pe Marian Păduraru (29 de ani), din comuna Corbeanca, toți rromi, fără ocupație, cu antecedente penale, autorii spargerii din 17 septembrie. Aceștia au sustras patru lampadare în valoare de 400 milioane de lei. Dragomir consideră că hoții au fost plătiți de inamici ai publicației "Atac la persoană" și este surprins că au avut loc aceste spargeri, deoarece atît mașina, cît și casa au fost păzite de body-guarzi. Cu aproximativ două săptămîni în urmă, ministrul Justiției, Valeriu Stoica, a cerut Parchetului General să înceapă cercetările la săptămînalul "Atac la persoană" pentru a stabili care sînt persoanele responsabile de publicarea unui articol cu conținut considerat antisemit.

mîine
INFORMAȚIA ÎNSEAMNĂ PUTERE !
NOI ÎȚI DĂM INFORMAȚIA !
tvr IAȘI
VACANȚE LA ... "5x2"
invitată, actrița
OLGA DELIA MATEESCU
ora 11.20, programul II, la
- EXCLUSIV 5x2 -
O nouă zi, același prieten!
- Noi am câștigat Marele Premiu APTR 1998! -

Duminică...
KOKTAIL MOL(D)O-TOV.
ora 18.30
SPORT
ora 19.00
la Electron M.Bit!

www.monitorul.ro
Ediția electronică a cotidianului MONITORUL
PRIVATISATION IN ROMANIA
prezentări de companii,
legislația la zi, știri,
ROMANIAN TRAVEL GUIDE
Serviciile noastre:
Producție și găzduire pagini web
Servicii de promovare pe InterNet
Mica publicitate în Monitorul online
Oportunități de afaceri
NECOMM
NORD EST COMMUNICATIONS
Str. Smirdan 5, Iasi 6600 Tel: 032-211525 Fax: 032-270415
Web: http://www.necomm.ro E-mail: necomm@necomm.ro

91,9 FM radio CONTACT ADEVĂRAT FM & Coca-Cola
vă prezintă
jackpot
Câștigă premii de milioane!
in BANI...
Așteaptă jackpot

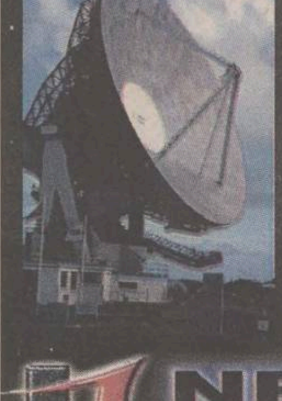

FLASH

Petre Tinel - la Rocar

Fotbalistul Petre Tinel a semnat, ieri, un contract de joc pe o perioadă de un an cu echipa divizionară B, Rocar București. În cazul în care conducerea tehnică se va decide să îl oprească pe jucător, clubul Rocar va trebui să achite suma de 200.000 de dolari în contul formației "bancare". Purtătorul de cuvînt al echipei FC Național, Silviu Mărculescu a declarat: "Clubul Rocar se interesează și de Cristian Albeanu. Deocamdată, discuțiile abia au început".

23 de albanezi au cerut azil politic în Finlanda

Cererile de azil politic a 23 de albanezi, jucători, antrenori și suporteri ai unei echipe de fotbal de juniori, au fost refuzate de către autoritățile finlandeze, vara aceasta, la încheierea unui turneu internațional, au anunțat, ieri, serviciile de imigrație. Toate cererile, tratate separat dar simultan, au fost respinse, în urma unei proceduri mult mai rapide decît cea curentă, deoarece, în mod normal, cererile așteptă luni sau chiar ani în șir să fie rezolvate, din lipsă de personal dar și și din cauza numărului mare de solicitări. Biroul de Imigrație susține că nici unul dintre solicitanți nu este supus, în țara sa, persecuțiilor rasiale, religioase, naționale, sociale sau politice, singurele criterii care le dau imigranților dreptul de a obține statutul de refugiați politici. În cazuri excepționale, mai ales dacă țara de origine a solicitantului este în război civil, Finlanda acordă, din motive umanitare, permise de rezidență. Fotbaliștii albanezi au, totuși, posibilitatea de a face recurs. În acest caz, ei nu vor fi încă expulzați

Schumi va concura pentru Helmut Kohl

Dublul campion mondial german de Formula 1, Michael Schumacher, a declarat că va pilota mîine, în Marele Premiu al Luxemburgului, pentru cancelarul Helmut Kohl, angajat în aceeași zi într-o cursă electorală. Cu două zile înaintea probei de la Nürbürgring și a alegerilor legislative, Schumi și-a declarat pentru prima dată preferințele politice: el este susținătorul Uniunii Creștin-democrate, formațiunea politică a actualului cancelar. "Nu ascund că sînt un fan al lui Helmut Kohl", a declarat pilotul în vîrstă de 29 de ani.

Patru jucători arădeni pleacă în Țara Galilor

Purtătorul de cuvînt al clubului UTA, Ioan Kocsis Josan, a declarat că jucătorii Călin Mareș, Cristian Todea, Adrian Baciu și Sorin Botiș, vor pleca astăzi, după disputarea meciului de la Petroșani, pentru două zile în Țara Galilor, pentru un joc test cu echipa galeză Barry Town. În acest timp, colegii lor vor susține un meci amical în Ungaria, cu formațiile Szeged sau Debrecen. Referitor la cei patru jucători, Kocsis a precizat că deplasarea se face, în principal, pentru familiarizarea cu fotbalul profesionist, iar în cazul în care conducerea echipei galeze va fi interesată de unul dintre jucători, atunci vor avea loc negocieri. Acțiunea va fi organizată de sponsorul italian, Angelo Gandolfi, care are relații de sponsorizare cu echipa galeză.

Zagallo, în fața tribunalului

Fostul selecționer al echipei braziliene de fotbal, Mario Zagallo, va fi interpelat de către Tribunalul Civil din Rio De Janeiro, la 7 octombrie, în legătură cu decizia de a-l titulariza pe atacantul Ronaldo, în finala CM '98, la 12 iulie. Judecătorul de instrucție Sergio Wajzenberg s-a sesizat în urma unei plîngeri depuse de către avocatul Edgar Ramos de Almeida Pinheiro. Acesta a cerut să se elucideze circumstanțele titularizării lui Ronaldo, deși acesta, cu cîteva ore înainte, fusese victima unor puternice convulsii, ale căror cauze nu au fost încă depistate. Pinheiro consideră că formarea selecționatei Braziliei, în aceste condiții, constituie o infracțiune. El cere ca persoanele cu funcții de răspundere în selecționata "auriverde", în frunte cu Mario Zagallo să răspundă în fața justiției, pentru tot ceea ce s-a petrecut. Tribunalul Civil din Rio de Janeiro a mai convocat, tot la data de 7 octombrie, pe medicul selecționatei "cariocas", pe fostul director tehnic, Zico, și pe Ricardo Teixeira, președintele Confederației de Fotbal a Braziliei (CBF).

Posibil schimb Nedved - Bejbl

Președinții cluburilor Lazio Roma și Atletico Madrid, Sergio Cragnotti și, respectiv, Jesus Gil y Gil, tratează în aceste zile un posibil schimb între cehii Pavel Nedved și Radek Bejbl. Dacă cei doi vor ajunge la o înțelegere, schimbul se va face abia din luna decembrie a acestui an. După cedarea în vară a lui Vieri la Lazio, Atletico are prima opțiune în privința transferului lui Nedved.

Antrenamente la karate

Clubul de Karate tradițional ENPI anunță că se reiau antrenamentele la Sala de sport a Liceului "Emil Racoviță", în zilele de luni, miercuri și vineri, între orele 19,30-21,00.

Schumi și Mika promit să se dueleze corect la Nurburgring

■ *Marele Premiu al Luxemburgului, ce se va disputa duminică, poate fi decisiv în stabilirea noului campion mondial al Formulei 1*

În Marele Premiu al Luxemburgului, ce se va desfășura mîine pe circuitul de la Nurburgring, penultima etapă a Campionatului Mondial de Formula 1, finlandezul Mika Hakkinen (McLaren-Mercedes) și germanul Michael Schumacher (Ferrari) se vor găsi, din nou, într-un duel de excepție pentru adjudecarea titlului mondial. Înainte de a se înfrunta pe pistă, cei doi piloți au răspuns întrebărilor puse de un reporter al agenției France Presse:

- Cum ați pregătit acest rendez-vous, Marele Premiu al Luxemburgului?

Mika Hakkinen: Ca și oricare altă competiție. Ținînd însă seama că ne-au mai rămas încă două curse pînă la finalul sezonului, mă străduiesc să fiu în cea mai bună formă posibilă, să fiu relaxat, în limita posibilului.... și să îmi păstrez o judecată cît mai lucidă.

Michael Schumacher: Miercuri am fost cu toată echipa Ferrari împreună la Kerpen, pentru o cursă karting, care a durat două ore. M-am simțit foarte bine. Eram între prieteni... nu am cîștigat, dar asta nu are nici un fel de importanță. În ceea ce privește atrenamentele mele, nimic deosebit. Ele sînt cele normale, cu specificul anotimpului care va veni în curînd, iarna.

- Care sînt punctele dvs. forte?

Hakkinen: Ansamblul șasiu - motor - cauciucuri este foarte competitiv. Mașina pe care o pilotez, fără îndoială, este cea mai rapidă.

Schumacher: Punctul nostru forte este, incontestabil, fiabilitatea. Am început sezonul destul de modest, dar acum sîntem într-un progres evident. Sîntem competitivi, ne apropiem din ce în ce mai mult de McLaren.

- Cum ați reacționat cînd ați auzit că duminică va ploua?

Hakkinen: Pentru mine acest lucru nu are nici un fel de importanță. Avem pneuri performante, tot atît de bune pe vreme umedă, cît și uscată. Sînt încrezător, chiar dacă ploaia va fi prezentă la rendez-vous, deși, sincer să fiu, aș prefera să fie soare.

Schumacher: Mă asociez, fără nici un fel de rezervă, celor spuse de Mika.

- Cum considerați că ați putea fi ajutați de coechipierii dvs.?

Hakkinen: În nici un caz nu le voi cere să îl scoată în decor pe rivalul meu. Le voi cere să colaboreze cu mine, de la primul tur și pînă la ultimul al competiției.

Schumacher: Singurul lucru pe care îl voi cere coechipierilor este să nu se apropie prea mult de fiica mea, cînd aceasta va fi mare. Restul, tot ceea ce se declară în acest sens sînt simple fabulații.

- Simțiți o "presiune" deosebită, în ajunul cursei de duminică?

Hakkinen: Am fost confruntat cu diverse situații specifice, de cînd sînt prezent în cursele de Formula 1. De cele mai multe ori, ele au fost dificile. Presiunea este ceva normal în viața noastră. Trebuie să fii încrezător în forțele tale. În caz contrar, poți comite erori grave. Trebuie să înveți să faci din presiune, care este întotdeauna prezentă, un element pozitiv, ajutător.

Schumacher: Cînd ești pe linia de plecare, cînd s-a dat startul, trebuie să te gîndești la un singur lucru: să alergi cît mai repede cu putință, să te concentrezi total. Eu sînt însă mai nervos atunci cînd joc fotbal, decît atunci cînd sînt la volanul unui bolid de Formula 1... pentru că sînt mai puțin încrezător în performanțele mele pe gazon, față de cele ce le pot obține pe pistă.

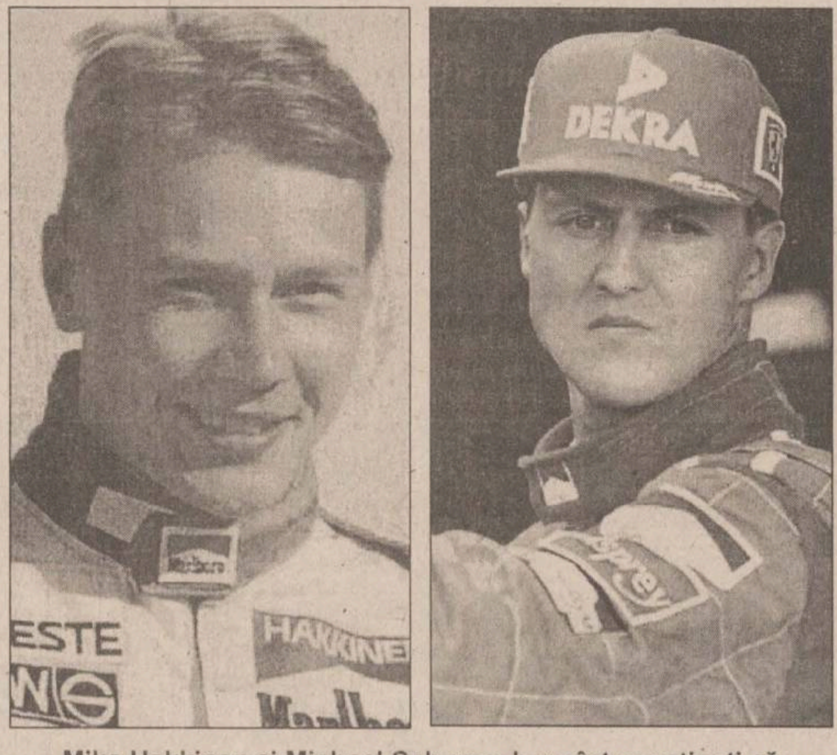

Mika Hakkinen și Michael Schumacher sînt conștienți că duminică se poate da lupta decisivă pentru titlul mondial

Ieșenii doresc obținerea unui rezultat bun

■ *HC Sighișoara - Politehnica Mecon Iași, în etapa a III-a a campionatului Diviziei A de handbal masculin*

Cursa echipei Politehnica Mecon Iași în lupta pentru promovarea în superliga masculină de handbal continuă astăzi cu etapa a III-a, cînd vor întîlni la Sighișoara echipa gazdă, Handbal Club. Avînd pînă în prezent o victorie și o înfrîngere, ieșenii speră într-un rezultat favorabil, deși partida se anunță una foarte grea. ***"Gazdele au pierdut acasă, în prima etapă, în fața echipei din Suceava, apoi au cedat la Făgăraș. În acest caz, vor încerca prin orice mijloace să obțină prima victorie, situația lor fiind foarte grea în cazul unui nou eșec"*** - ne-a declarat antrenorul principal, prof. Costel Schender. Deși pentru gazde adversarul reprezintă o necunoscută din toate punctele de vedere, speranțe într-un rezultat bun sînt. În cursul săptămînii trecute, echipa a avut un program de antrenamente mai special, ele fiind efectuate în aer liber, pentru că și meciul va urma să se dispute afară, ardelenii fiind lipsiți de o sală de jocuri corespunzătoare. Din lotul care a făcut ieri deplasarea la Sighișoara lipsește interul Marius Ciocoiu, care acuză lipsa antrenamentelor, el fiind absent la programul de pregătire din cauza unor probleme la serviciu. Cei doisprezece jucători selecționați pentru acest joc sînt: Bogdan Pralea, Daniel Bura (portari), Mihai Timofte, Jan Bocan, Eugen Păscuțoiu, Ioan Zepciuc, Alin Hălăucă, Cristian Adam, Gabriel Onuță, Gabriel Chirilă, Andrei Vărvăruc și Antonio Massari.

Iată și celelalte partide ale etapei: Cimentul Medgidia - CSU Rapid Galați, Tehnoutilaj Odorhei - Petrolul Teleajen, Inspet Ploiești - Nitramonia Făgăraș, Univ. Petrolul Craiova - Ambro Suceava, ASA Rotec Buzău - Metalul Copșa Mică. **(Lucian M.)**

Batistuta testează tăria "Diavolului"

■ *pentru AC Milan, chinurile par a lua sfîrșit*

Pentru AC Milan, perioada de cîțiva ani de umilințe, cînd rivalele Juve sau Inter priveau de sus "diavolul", pare a lua sfîrșit. Formația "rossonerra" este în fruntea clasamentului, după două etape, devansînd la golaveraj pe Fiorentina și Juventus, iar meciul de miercuri, din manșa a doua a Cupei Italiei, cu AC Torino, arată că jucătorii au progresat enorm și la capitolul psihologic, reușind să întoarcă rezultatul din tur (0-2). Chiar dacă evoluează în a doua divizie, AC Torino luase un avantaj consistent în prima manșă, iar milanezii păreau incapabili să răstoarne siuația, reduta "vișiniilor" rezistînd eroic atacurilor furibunde ale gazdelor. Ce au remarcat ziariștii italieni la AC Milan în plus față de ultimele sezoane a fost modul de abordare a jocului: o luptă continuă, încredere în forțele proprii, blazarea ținînd de domeniul trecutului. Pînă la urmă, rezistența înverșunată a oaspeților a fost înfrîntă după 54 de minute, liberianul George Weah, danezul Thomas Helveg și germanul Oliver Bierhoff (ultimii doi, veniți de la Udinese în această vară) marcînd golurile calificării. "Gazzetta dello Sport" a ajuns la concluzia că ***"Dacă vom compara situația actuală cu ce era doar cu cîteva luni în urmă, este clar că AC Milan și-a revenit. Startul bun este un avantaj psihologic important pentru tot restul sezonului. Momentan, iubitorii fotbalului italian se pot bucura de faptul că echipa este din nou printre protagonistele campionatului italian, acolo unde îi este locul"***. Ziarul italian nu uită să amintească că "isprăvile" milanezilor în ultimii doi ani - locurile 11 și, respectiv, 10 - care au dus la ratarea participării în Cupele Europene. Gurile rele spun că aceste eșecuri în serie l-au făcut pe patronul Silvio Berlusconi să fie unul dintre cei mai aprigi apărători ai controversatei Superligi Europene, la care AC Milan ar avea acces direct, grație banilor și palmaresului, fără a mai bîjbîi prin campionatul intern.

Portarul german Lehmann a ajuns titular la AC Milan

Vara care tocmai a trecut a fost folosită din plin pentru astuparea "găurilor" și redresarea corabiei, la cîrma căreia a fost adus "magul" de la Udinese, Albert Zaccheroni. Pe lîngă entuziasm și idei noi, acesta a mai adus două dintre piesele grele ale friulanilor, Bierhoff și Helveg. După cum am mai spus, cei doi au fost printre protagoniștii meciului de Cupă cu AC Torino, iar în campionat Bierhoff și-a reconfirmat statutul de golgeter, punctînd de trei ori în primele două etape. Forma "diavolului" va fi testată însă din plin abia astăzi, cînd AC Milan va întîlni o altă formație cu punctaj maxim, Fiorentina. Zaccheroni este optimist, considerînd că ***"echipa are caracter și mîndrie"***. Or fi acestea de ajuns pentru duelul cu Trapattoni și Batistuta?

Șahista Alina Motoc se pregătește pentru Mondiale

În 1995, vestea că Alina Motoc a cîștigat Campionatul Mondial de șah pentru copii a reprezentat o mare surpriză pentru toată lumea. Antrenoarea ei de atunci, Margareta Perevoznic, a pus succesul Alinei pe seama unui regim de lucru susținut, la numai 10 ani aceasta renunțînd la joaca cu păpușile în favoarea sportului minții. De atunci au trecut trei ani de zile, iar marile succese la competițiile majore s-au mai îndepărtat de micuța șahistă, deși locurile 4 și 5 la Mondialele și Europenele de anul trecut nu sînt de lepădat. Pe plan intern, sportiva de la C.S. Politehnica s-a abonat la primul loc în Campionatul Național și acum se pregătește intens pentru Campionatul Mondial rezervat cadeților, ce va avea loc în perioada 24 octombrie - 11 noiembrie, la Fortopesa del Mar (Spania). Antrenorul ei, Cătălin Navrotescu, speră ca eleva sa să ocupe unul din primele 6 locuri la Mondiale: ***"Alina a moștenit pasiunea pentru șah de la tatăl ei, care a dus-o pentru prima dată la un turneu de șah la 3 ani și jumătate Ea e un copil precoce, o luptătoare prin definiție, are talent cu carul și poate ajunge foarte sus în acest sport. La această ediție a Campionatului Mondial, Alina Motoc va concura la categoria 12-14 ani și sper să se clasaze în primele 6 locuri"***. O medalie va fi foarte greu de obținut, școala de șah ex-sovietică fiind deosebit de puternică. Dacă înainte era numai URSS, acum sînt o mulțime de state, cu șahiști foarte bine pregătiți. Pentru că la categoria sa de vîrstă nu mai are adversar în țară, Alina a început să participe la turnee de seniori. Astfel, săptămîna trecută eleva antrenorului Navrotescu a concurat cu succes la un turneu open internațional, ce s-a desfășurat la Eforie Nord, și a obținut 5,5 puncte din 11 posibile. Ea are un program foarte încărcat, timpul liber fiind un lux. Secretul victoriilor constă însă într-un volum de muncă titanic, iar Alina a înțeles acest lucru. (D.S.)

Italienii au capotat pe linie în Euroliga masculină de baschet

Joi s-au disputat marea majoritate a meciurilor din primul tur al Euroligii masculine de baschet, competiție în care participă cele mai puternice echipe ale continentului. În grupa A, cel mai echilibrat meci i-a opus pe spaniolii de la Taugres Vitoria francezilor de la Pau-Orthez. După un final tensionat, gazdele au reușit să se impună în prelungiri cu 88-84. Rușii de la Saratov au dispus de echipa italiană Varese cu 73-70, în timp ce Fenerbahce Istanbul a învins ușor pe Jalghiris Kaunas cu 99-84.

În grupa B, un fost derby al campionatului iugoslav, Steaua Roșie Belgrad - Cibona Zagreb, a revenit croaților cu 69-66. Efes Istanbul a cîștigat în deplasare la limită, cu 68-67, pe terenul spaniolilor de la Manresa, iar Panathinaikos Atena s-a distrat cu Maccabi Tel Aviv, de care a trecut cu 62-84. Grupa C a programat un meci deosebit de interesant, Olympiakos Pireu învingînd în deplasare pe Kinder Bologna cu 72-67. Ulker Istanbul a trecut de KK Zadar (Croația) cu 62-55, în timp ce Alba Berlin a capotat în fața propriilor spectatori cu 63-70 în meciul cu ȚSKA Moscova.

Grupa D n-a adus surprize, din moment ce PAOK Salonic s-a impus în partida cu Real Madrid (87-75), iar francezii de la Villeurbanne au cîștigat în Rusia, la Samara (74-78). În fine, Olimpja Ljubljana a dispus de TeamSystem Bologna cu 57-45, confirmînd că nu a fost ziua fastă a italienilor.

Iată în continuare rezultatele înregistrate în euroliga feminină de baschet. Grupa A: Vrsac (Iugoslavia) - Ruzomberok (Slovacia) 72-83; Elitzur Ramla (Israel) - Wuppertal (Germania) 53-76; Pecs - Valenciennes-Orchies (Franța) 78-62; Panathinaikos Atena - Como 62-71. Grupa B: Zabovresky Brno (Cehia) - WBC Ljubljana (Slovenia) 91-51; Aschaffenburg (Germania) - Dinamo Moscova 86-91; Gdynia (Polonia) - Bourges (Franța) 49-61; Galatasaray Istanbul - Schio 65-60.

Thailandeza Tanasugarn are gînduri mari

■ *ea forțează calificarea în finala "Princess Cup"*

Cea mai bună jucătoare a Thailandei, Tamarine Tanasugarn **(foto)**, a făcut ieri pasul spre semifinalele "Princess Cup", de la Tokyo. Ultima reprezentantă a Asiei a făcut un meci excelent în compania americancei Amy Frazier, căreia nu i-a cedat decît patru game-uri. Jocul celor două sportive a fost vizibil afectat de vîntul care sufla puternic, Tamarine avînd cîștig de cauză deoarece s-a concentrat ***"doar pe returnarea mingilor în terenul adversarei"***, după cum susținea la finalul meciului thailandeza. ***"Am jucat simplu, fără artificii, și, în consecință, am făcut foarte puține greșeli"***, a declarat Tanasugarn (21 de ani). Faptul că a disputat primele meciuri cu terenul acoperit de uriașa copertină rabatabilă, din cauza ploii, a afectat-o acum pe Frazier, care nu s-a putut adapta la noile condiții de joc. Singurul meci între cele două jucătoare se disputase acum o lună, cînd s-a impus Frazier. ***"Este cea mai bună performanță a mea la acest turneu japonez, și de aceea voi aborda relaxată și cu încredere următorul meci"***, a încheiat Tamarine, cea care o va întîlni astăzi, în semifinale, pe a doua favorită, Monica Seles. Monica a obținut cea mai clară victorie a "sferturilor", contra franțuzoaicei Julie Halard-Decugis, dar a acuzat și ea vremea nefavorabilă. Rezultatele înregistrate în sferturile de finală: Tamarine Tanasugarn (Thailanda) - Amy Frazier (SUA) 6-1, 6-3; Monica Seles (SUA, nr. 2) - Julie Halard-Decugis (Franța) 6-2, 6-1; Arantxa Sanchez (Spania, nr. 1) - Ana Kurnikova (Rusia, nr. 5) 6-3, 6-2; Anke Huber (Germania, nr.7) - Olga Barabanșcikova (Belarus) 6-3, 6-1.

■ Jucînd pe teren propriu, la Townsville, Australia s-a detașat în disputa cu modesta echipă a Uzbekistanului, în barajul pentru Grupa Mondială a Cupei Davis. Ieri, după primele două meciuri de simplu, australienii conduceau cu 2-0, grație victoriilor logice ale lui Pat Rafter și Jason Stoltenberg. Dublul campion la US Open, Pat Rafter, a dispus de Oleg Ogorodov cu 6-3, 6-3, 6-4. Apoi, Stoltenberg l-a învins cu 7-5, 6-1, 6-0 pe Vadim Kuțenko, iar gazdele au pus deja șampania la frapat, pentru că astăzi se așteaptă obținerea punctului decisiv. Este și normal, dacă avem în vedere că "dublul" oaspeților, Oleg Ogorodov/Dimitri Tomașevici, va da piept cu unul dintre cele mai bune cupluri din lume (poate chiar cel mai bun): Todd Woodbridge/Mark Woodforde.

Doi cicliști spanioli au fost prinși cu mîța în sac

■ *Richard Virenqe nu crede că va concura la Campionatul Mondial*

Cicliștii spanioli Juan Carlos Dominguez și Daniel Clavero (Vitalicio) au fost excluși ieri din Turul Spaniei, în urma unui control sanguin antidoping, care a relevat o cantitate crescută de hematocrită. Controlul a fost efectuat de către medicii Uniunii Cicliste Internaționale. Controalele sanguine au fost realizate la Segovia, la 80 de kilometri nord de Madrid, înaintea startului în etapa a 20-a a Turului Spaniei. Toți cicliștii echipelor Kelme, ONCE, Banesto, precum și elvețianul Alex Zulle (Festina) au fost supuși acestui control. Nici unul dintre aceștia nu a prezentat un nivel ridicat de hematocrită. Nivelul de hematocrită reprezintă volumul total de globule roșii din sînge.

Rutierul formației Festina, Richard Virenque, citat de către medicul Willy Voet printre alergătorii francezi care au apelat la dopaj, a declarat, înaintea celei de-a 19-a etape din Turul Spaniei, că nu dorește "să dea apă la moară ziariștilor". Virenque a mai adăugat că nu este curios să afle ce conțin carnetele lui Voet și că lasă în seama avocatului său urmărirea în justiție a "persoanelor care îl agresează".

Printre altele, francezul a indicat că dorește să participe la Campionatul Mondial, care se va desfășura pe 11 octombrie, la Valkenburg, în Olanda. ***"Aș vrea foarte mult să particip, însă nu știu dacă voi putea fi selecționat. Aș fi decepționat dacă aș rata această ocazie, pentru că sînt într-o formă fizică foarte bună"***, a spus Virenque.

Daniel Baal, președintele Federației Franceze de Ciclism, a precizat că ***"potrivit reglementărilor Uniunii Cicliste Internaționale, alergătorii care se află sub incidența unei proceduri disciplinare nu vor putea fi selecționați pentru Campionatul Mondial"***. Absența de la Campionatul Mondial ar putea aduce modificări în programul de sfîrșit de sezon al lui Virenque. "Mi-ar plăcea să particip la Turul Lombardiei, să alerg pe traseul Milano - Torino, la Turul Piemontului sau la Campionatul Mondial. Din păcate, pentru acesta din urmă nu cred că voi primi autorizația", a declarat ciclistul francez.

S-a dopat Florence Griffith Joyner?

Un infarct, al doilea în doi ani, a stopat viața celei mai mari sprintere din istoria atletismului la numai 38 de ani, în vila sa din California: Florence Griffith - Joyner, alintată FloJo. Recordurile sale pe 100 și 200 m vor rămîne în arhive la fel ca și saltul de 8,90 m al lui Beamon, acum exact 30 de ani, și halucinantul 19, 32 s pe 200 m al lui Michael Johnson. Rămîne doar un singur aspect negativ, o singură umbră: FloJo s-a retras în plină glorie, după anul său de vîrf, 1988, anul olimpic al Coreii de Sud. Nimic pînă în acel an nu părea să aducă explozia unei atlete aureolate doar cu două medalii de argint și un titlu mondial la stafetă. Nimic nu făcea să se creadă că, după olimpiada coreeană FloJo nu va continua să se joace cu recordurile. Dar Florence Griffith Joyner s-a retras. La Seul s-a înregistrat primul mare scandal de dopaj al atletismului: descalificarea campionului olimpic de la 100 m, Ben Johnson, la o zi după cursa sa cîștigătoare soldată cu un uluitor, neverosimil 9,79 s. Prins de două ori cu pastiluța-n sîn, fostul "Big Ben", luptă și acum, fără succes, pentru reintrarea în rîndul lumii. Pentru a spune că FloJo a fost mai deșteaptă și s-a retras la timp, avem nevoie de răspunsul la o singură întrebare: s-a dopat și ea? Greu de spus și, poate, acum cînd atletismul mondial este în doliu, nu e momentul de a scotoci prin coșul de gunoi al defunctei. Cert este că pînă acum nimeni nu a îndrăznit măcar să se apropie de recordurile ei. Pînă și Marion Jones, această nouă stea a sfîrșitului de mileniu, mai are aproape destul pînă la recordurile ei. Tot imediat după Seul a spus adio atletismului și românca Paula Ivan, o altă cometă care a strălucit exact trei ani, după care a dispărut din acest sport. Alte sclipiri de trei ani în sportul românesc au fost aprinse de canotoarea Sanda Toma și atleta Anișoara Cușmir. De asemenea, majoritatea recordurilor mondiale ale anilor '80 în probele feminine sînt, bine mersi, în vigoare și astăzi. Iată de ce, chiar dacă răspunsul nu poate fi dat indubitabil la întrebările care ne frămîntă, el poate fi aproximat. Cu șanse mari de reușită! **(GIN)**

Rugbiştii ieşeni nu au, deocamdată, adversari

■ *situaţia lui Mihai Arnăutu rămîne sub semnul întrebării*

Deşi au trecut doar două etape, în seria Est a Diviziei A lucrurile s-au aşezat deja pe făgaşul normal. Pe primele două locuri s-au cocoţat ieşenii şi sucevenii, ascensiunea celor două echipe moldave fiind înlesnită şi de conflictul ce a izbucnit la Giurgiu. Consig a activat sezonul trecut în prima divizie şi pornea în acest campionat cu prima şansă în disputa cu cele două formaţii din nordul Moldovei. Din cauza neplăţii unor drepturi băneşti, jucătorii de la malul Dunării au intrat în grevă, renunţînd să mai intre pe teren la un meci cu modesta Rulmentul Alexandria, pe teren propriu. Decizia Federaţiei a fost în conformitate cu regulamentul, echipa gazdă pierzînd meciul prin neprezentare. Mai mult, Consig a rămas şi fără punctul ce se acordă pentru prezenta la teren. Giurgiuvenii au făcut apel, spunînd că vor merge ei la Alexandria, numai să se rejoace partida. Cererea lor a fost respinsă, însă mai sînt şi alte căi de atac, iar România este ţara tuturor posibilităţilor. Dacă rezultatul va rămîne 5-0 pentru Alexandria, atunci rugbiştii din Giurgiu vor porni cu un serios handicap în bătălia pentru promovare. În timp ce alţii se ceartă între ei, la Iaşi există premise pentru revenirea în primul eşalon mai mult ca niciodată. Echipa este bine pregătită, în lot sînt multe valori individuale, iar conducerea tehnică nici nu concepe ratarea primului loc în serie. Condiţiile oferite de club jucătorilor, în limita posibilităţilor, sînt cu mult mai bune decît cele de anul trecut. ***"Băieţii beneficiază de cazare, 9 dintre ei sînt încadraţi pe la diferite societăţi care ne ajută şi absolut toţi componenţii lotului primesc indemnizaţie de efort. Cei fără salariu au asigurată cîte o masă zilnic, sprijinul sponsorilor fiind mult mai mare comparativ cu sezonul trecut. Dacă nici anul acesta nu vom promova, atunci nu ştiu cînd"***, ne-a declarat Octavian Neagoe, preşedintele C.S.Politehnica. Din punct de vedere valoric, Iaşul este, la această oră, peste CSM Eldoforest Suceava. Financiar, se pare că vecinii noştri stau ceva mai bine, aşa că rămîne de urmărit ce va cîntări mai mult: valoarea sau puterea banului? Ieşenii ar putea tranşa definitiv bătălia cu Suceava pe 24 octombrie, cînd cele două formaţii se vor afla faţă în faţă la Suceava. Pînă atunci, doar antrenamente în faţa unor adversari care, teoretic, nu ar trebui să ne pună probleme: ITC Constanţa, Rapid Galaţi şi Callatis Mangalia.

În altă ordine de idei, nici pînă la această oră nu a fost rezolvat litigiul dintre C.S. Politehnica şi Universitatea Marcelini Timişoara legat de situaţia jucătorului Mihai Arnăutu, unul dintre cei mai valoroşi jucători ieşeni. Acesta, deşi student în anul II la FEFS Iaşi, s-a înscris în anul I la Facultatea de Educaţie Fizică din Timişoara pentru a putea juca la echipa de pe Bega, ce activează în prima divizie. După vechiul regulament, acest amănunt ar fi reprezentat o condiţie suficientă pentru a a primi dezlegare, însă nou regulement, intrat în vigoare începînd cu acest sezon, nu mai permite acest lucru. Deoarece jucătorul avea contract cu Politehnica Agronomia pînă în anul 2000, conducerea clubului ieşean este decisă să nu-i dea acestuia dezlegarea pentru a evolua la Timişoara, suspendîndu-l pe doi ani. Acest caz va fi judecat pînă la urmă în biroul federal, ceea ce surprinde însă fiind selecţionarea ieşeanului în lotul naţional. Cît timp a jucat la Iaşi el nu a intrat niciodată în vederile antrenorilor de la lot, iar acum, de cînd se pregăteşte cu formaţia de pe malurile Begăi, i-a crescut brusc cota. **(Daniel SIMION)**

Oferta săptămînii: tehnică de calcul - birotică

QUARTZ MATRIX
Dealer autorizat COMPAQ pentru ROMANIA
Suport tehnic si service COMPAQ
COMPAQ
Performanta
Calitate
Siguranta
Pentru a obtine informatii suplimentare despre produsele COMPAQ trebuie doar sa ne contactati la telefon **217248, 217258** sau la sediul **QUARTZ MATRIX** din
Bd. Stefan cel Mare 10bis, Casa Modei, et. 2
qmatrix@quartzmatrix.ro
www.quartzmatrix.ro

Konica
Copiatoare
K 1112/A4 - 11.400.000 lei
K 1212/A3/zoom - 15.050.000 lei
K 1015/A3/zoom - 17.800.000 lei
K 1112
EPSON
imprimante
scannere
consumabile
service
aparate foto digitale
QUARTZ
Magazinul Quartz, bd. Independenţei Y1-Y2,
tel.: 032/216412, 216413, 146152;
fax: 032/216412 mobil: 094-545026
US UNITRADE SYSTEMS

elcom INTERNATIONAL
societate ROMÂNO-GERMANĂ dealer EPSON
Iaşi, str. C. Negri nr. 4, tel. 032 / 217233, 217903
6x86 233 Mx
4.885.000 lei
(TVA Inclus)
RATE şi LEASING

SYSCAD Tel. 032 213785 Fax 032 217166
Calculatoare, Imprimante în RATE
Consumabile şi Accesorii
Vizitaţi magazinul nostru din str. Cloşca 8
(lîngă depozitul European Drinks, în spate la Casa Modei)
Monitor 14" color=1.150.000 * CD Blank=19.000

INFOSTAR GRUP IAŞI ☎ 094623024; 094623025; 094545309
CONTGEN '98
Sistem informatic integrat destinat activităţii financiar - contabile, de gestiune şi management, cu următoarele module:
* Contabilitate
* Încasări/plăţi
* Stocuri
* Mijloace fixe
* Salarii
Posibilităţi de achiziţionare pe module !!!
GRATUIT implementare şi instruire personal !!!
Variante monopost şi retea !!!
Multisocietate !!!
Vînzare şi în sistem leasing !!!

OMNIUM
Tel: 145993-magazin,
216528-fax,
213027-sediu
E-Mail: omnium\mail.dntis.ro

Universal RX
Proiectare, execuţie, service
REŢELE CALCULATOARE
CABLARE STRUCTURATĂ
Microsoft Authorized Dealer — software personal certificat
Canon Official Dealer — imprimante jet si laser, copiatoare, faxuri
HEWLETT PACKARD Authorized Reseller — imprimante jet si laser, consumabile, plottere
SALIENT Master V.A.R. — calculatoare Pentium MMX, 6x86 M2, K6, Pentium II
Vânzări în RATE !
Str. Grigore Ureche nr. 3, Tel / Fax: 212 660, 217 254

le modèle
UltraPRO
RATE? DA!
DOBÂNDĂ? NU!
imprimante copiatoare
faxuri consumabile
instalări reţele service
Sf. Lazăr 53
tel./fax 239003

SERCOM
Vrei un Pentium?
4.690.000!!!
TVA inclus
ĂSTA-I PREŢUL!
RATE
Tel: 231001, 239396, 122589
B-dul N. Iorga, nr.46

LIVIUS
Microsoft Certified Dealer
Calculatoare, monitoare, imprimante, consumabile ... din stoc !
RATE - simplu şi avantajos
CIEL! Soluţia de referinţă
În lumea calculatoarelor aveţi nevoie de un prieten !
LIVIUS Iaşi, str. Fătu nr. 1A, tel/fax: 032 - 11.22.21, 11.59.22, http://www.livius.ro, e-mail: livius@livius.ro

AVICENA COMPUTERS
Facilităţi de plată în RATE şi LEASING
Inscripţionări CD
Execuţie reţele cu echipamente de brandname: 3Com Bay Networks
Distribuitor autorizat: TARGA LEXMARK
IASI, Bd. Stefan cel Mare nr. 10 E-mail:avicena@mail.dntis.ro, http://home.dntis.ro/~avicena/
TEL:032-217961 FAX: 032-213047 GSM: 092-371107

dtk ACE COMPUTERS
importator & distribuitor autorizat DTK Computer
Distribuitor DTK Computer
Canon
HEWLETT PACKARD Authorized Reseller
Microsoft Certified Dealer
EPSON
Iaşi, str. Grigore Ureche, bl. W. Mărăcineanu
tel./fax 032/213122, 213130

SPRiNT COMPUTERS
intel.igent
your password for tomorrow
ISO 9002 CERTIFIED
RETELE DE CALCULATOARE
CONSUMABILE SI ACCESORII
IMPRIMANTE HP, CANON, XEROX
Str. Gh. Ghibănescu nr.1(în dreapta Palatului Culturii) Tel: 032/ 211.381

REL COMPUTER
Distribuitor autorizat
LG EPSON LANIER
Calculatoare, imprimante, copiatoare
Case de marcat, cîntare electronice, consumabile
Iaşi, Şos. Arcu nr. 12, Bl. Z18, tel./fax 032-214190

IMPACT Computer Shop & Internet Café
Rate
Pentru un cumparat de la noi
CASTIGATI 10% REDUCERE din pretul unei timp de 1 an.
Oferim soluţii
Comstart'93 Cuza Voda 43 tel/fax: 215341, 215203, 279890

FERAX & FERAX COMPANY
Distribuitor autorizat: IAŞI, VASLUI, BOTOŞANI, SUCEAVA
Konica
Copiatoare digitale şi color
GLORY
Echipament bancar
LAMIREL
Aparatură de birou
PAPETĂRIE, RIBOANE
Reconditionare cartuşe toner imprimante laser
Service autorizat / piese de schimb originale şi consumabile
Iaşi, str. Cuza Vodă 30-32
Tel./fax: 032 - 11.65.01
GSM: 092.389.135 / 092.389.136
e-mail: ferax@mail.dntis.ro

auto technic
B-dul Păcurari nr. 589 (fostul Coleus), tel. 219291
B-dul Independenţei (vis-a-vis de NIPPON), tel. 213101
- Calculatoare
- Imprimante
- Consumabile
Plata în 12 - 24 RATE! cu şi fără avans !
Oferta specială !
Cyrix MX 6x86 / 233 MMX ... 5.495.000 lei
NOU! AMD K6 2 (3D Now!™) 266MHz ... 6.200.000 lei
Pentium 233 MMX ... 6.550.000 lei
Pentium II KLAMATH 266 ... 8.450.000 lei
FIC Pentium II KLAMATH 300 Mhz ... 9.299.000 lei
1 - 3 ani garanţie
TVA inclus
NOU! Calculatoare FIC
(FIRST INTERNATIONAL COMPUTERS)
STOC NOU - Second hand
ACER 386 - SX/20, ISA, 4/40; 14" VGA Color ... 1.299.000 lei
DELL 486 DX 2/66, 8/120, 14" SVGA Color ... 2.899.000 lei
6 luni garanţie TVA inclus

INFOSERVICE
"AGER" ⇒ ISO 9002
Cyrix/ IBM 233 MMX 6x86 — 5.170.000 LEI
AMD K6 266 Mhz — 5.775.000 LEI
PENTIUM 233 MMX — 5.899.000 LEI
PENTIUM II 233 MMX — 7.449.000 LEI
MB INTEL TX 512KB HDD 2.1 Gb, 16 MB SDRAM
Video Card 1 Mb, Monitor 14" Digital
PRETURILE INCLUD TVA
PLATA IN RATE
10% avans 12, 24 rate prin BANCA
Bd. COPOU nr. 4
Sub Camera de Comert si Industrie
Tel./Fax: 211745/144718

Copiator Digital
XEROX Document Centre
220/230
THE DOCUMENT COMPANY XEROX
LEASING 3 ANI!
GIROS COMPANY
Iaşi, Str. I. C. Brătianu 20-22
☎ 032/210.872

TONER
piese de schimb // service pentru imprimante jet sau laser
RATE!
hîrtie pentru copiator şi imprimantă, calc A4 / A3
Copiator OCE 2075 A4/A3, 22 copii/minut, ZOOM 6.500.000 (TVA inclus)
ZACH & SON
21.98.85
14.58.22
21.16.17

ZACH & SON Aleea Sadoveanu nr. 2
219885 145822 211617
Pentium P233 MMX — 6.100.000 lei
Pentium II 233 MMX — 6.600.000 lei
Pentium II 266 MMX — 6.850.000 lei
Preţurile includ TVA.
Sistemul include:
Mb TX 512, HDD 2.1 Gb, 16 Mb SD RAM,
Video card 1 Mb, Monitor 14" SVGA

RomUS Trading & Development Ltd.
RD Computers
Bd. Copou 3
Tel./Fax 210492
e-mail: sales@romus.com
NOUA LUME A SUCCESULUI

CU NOI CREDITUL CEC MERGE LA SIGUR

Stef agenție imobiliară

str. Lăpușneanu, nr. 16

Tel: 215933; 216749 program 8-20

CENTRU-COPOU

■ 1 cameră, 34 mp, et.1/2, parchet, situată în zonă ultracentrală, cu facilități deosebite, C. Civic, 12.000 USD, neg. (2674)

■ 2 camere, D, 52 mp, 6/9, faianță-gresie baie-bucătărie, gresie hol, parchet, telefon, telecablu, boxă, Independentei, 18.000 USD. (2476)

■ 3 camere, D, 75 mp, et. 1, faianță baie-bucătărie, marmură, parchet, telefon, telecablu, 2 balcoane (unulînchis), Tg. Cucu, 150 milioane lei, neg. (2467)

■ 3 camere, SD, 60 mp, et. 3, faianță-gresie baie-bucătărie, parchet, telefon, telecablu, balcon închis, Codrescu, 130 milioane lei. (2548)

■ 4 camere, 100 mp, parter înalt, faianță-gresie baie-bucătărie, parchet, telefon, telecablu, 2 balcoane închise, 2 băi, zonă liniștită, Copou, 40.000 USD, neg. (2574)

GARĂ-AUTOGARĂ

■ 4 camere, D, 90 mp, et. 3, parchet, 3 balcoane, Autogară, la vile, 250 milioane lei. (2367)

■ 5 camere, 120 mp, et. 1, 3 băi, 2 bucătării, faianță, gresie 2 băi, linoleum, 2 balcoane, Gară, 300 milioane lei, neg. (2693)

PĂCURARI-CANTA

■ 1 cameră, D, 40 mp, et. 6, telefon, telecablu, balcon închis, liber, Păcurari, 48 milioane lei, neg. (2427)

PODU ROȘ-CANTEMIR

■ 2 camere, SD, 40 mp, 2/4, faianță+gresie baie-bucătărie, parchet, telefon, telecablu, balcon închis, Podu Roș, 70 milioane lei. (2526)

■ 3 camere, SD, 65 mp, 3/4, faianță baie-bucătărie, parchet, balcoin închis, parcare, Podu Roș, 85 milioane lei, neg. (2627)

TĂTĂRAȘI-METALURGIE

■ 2 camere, SD, 50 mp, et. 3, faianță baie, parchet, telefon, telecablu, balcon, Tătărași, 75 milioane lei. (2610)

ALEXANDRU-DACIA

■ 4 camere, D, 100 mp, parter, faianță baie-bucătărie, linoleum, telefon, telecablu, Alexandru, 85 milioane lei. (2549)

NICOLINA-CUG

■ 2 camere, D, 54 mp, parter, faianță-gresie baie-bucătărie, parchet, telefon, telecablu,boxă subsol, Nicolina, 66 milioane lei. (2609)

CASE-TERENURI

■ Vilă 9 camere, două bucătării, două băi, un grup sanitar, scară interioară, scară exterioară, două garaje, două magazii, beci, terasă, centrală proprie cu gaz, 384 mp construiti, 200 mp teren, Păcurari, 250.000 USD. (2758)

OFERTĂ SPECIALĂ

■ Vilă de lux, în zonă semicentrală, în curs de finisare, cu trei nivele și o suprafată construită de 440 mp, compusă din 8 camere, două băi, două bucătării, garaj, centrală proprie pe gaz metan. Vila se poate și închiria pe o perioadă mai lungă. Prêt neg. Se acceptă variante diverse.

■ Închiriez apartament 2 camere, ultacentral, Bacău, bun și pentru sediu de firmă, chiria anticipat pe 3-6 luni.

■ 1362 mp teren, cu autorizatie de constructie, canalizare, apă, zona Ticău. Pret neg. la fata locului.

■ 435 mp, zonă centrală, 45 USD/mp. (1979)

SPAȚII COMERCIALE

■ 140 mp, zonă ultracentrală, 90.000 USD. (2468)

■ 112 mp, zona Hala Centrală, 120.000 USD, neg. la vinzare.

OFERTĂ SPECIALĂ

Apartament, 3 camere, et. 1, SD, semimobilat, multiple îmbunătățiri, 1200 mp teren intravilan și 6000 mp pădure, zona Motel-Bucium. Preț negociabil. Telefon 171741.

DAVAL COMPANY

Iași, șoseaua Nicolina 25, bl. 957.
Tel. 032/225978, 226121; Tel. mobil 018613703

PODU ROȘ

■ Garsonieră, conf. II, 6/10, 26 mp, liberă, 40 milioane lei, neg.

■ Garsonieră, conf. II, parter, baie cu cadă, curată, liberă, 40 milioane lei, neg.

■ Două camere, SD, conf. II, 4/4, fără probleme cu izolatia, Tutora, liber, 42 milioane lei

■ Două camere, SD, parter, Primăverii, baie cu cadă, 60 milioane lei

■ Două camere, D, conf. I, 8/10, 68 milioane lei.

■ Două camere, SD, conf. I, parter, 51 mp, liber, 65 milioane lei

■ Două camere, SD, conf. I, 4/4, fără probleme cu izolatia, faianță, balcon închis, curat, 65 milioane lei, neg.

■ Două camere, ND, 4/4, 47 mp, faianță, balcon închis, ușă stejar, 60 milioane lei, neg.

■ Două camere, D, conf. I, 10/10, fără probleme cu izolatia, două balcoane, faianță baie si bucătărie, 40 mp, 65 milioane lei, neg.

■ Două camere, SD, conf. I, 3/4, balcon închis, 65 milioane lei, neg.

■ Două camere, SD, conf. II, 1/4, curat, 47 milioane lei

■ Două camere, ND, conf. I, 4/4, fără probleme cu izolatia, 50 mp, 56 milioane lei

■ 3 camere, SD, conf. II, p., balcon de 8 m, închis, cu beci, lambriuri, ușă stejar, 65 milioane lei

■ 3 camere, SD, conf. I, splai Bahlui, 6/10, 65 mp, faianță, gresie, balcon închis, 80 milioane lei

■ 3 camere, SD, conf. I, 1/4, Piata Nicolina, 65 milioane lei

■ 3 camere, D, conf. I, 1/4, liber, 80 milioane lei.

■ 3 camere, D, conf. I, 9/10, 70 mp, două balcoane închise, boxe la subsol, 80 milioane lei.

■ 3 camere, ND, conf. II, 2/4, curat, 60 milioane lei, neg.

CANTEMIR-PODU DE PIATRĂ

■ garsonieră, conf. II, 2/8, Gara Internatională, curată, 35 milioane lei, neg.

■ garsonieră, conf. I, 8/9, sos. Natională, 30 mp, faianță baie si bucătărie, curată, 45 milioane lei

■ Două camere, SD, conf. I, 3/4, curat, faianță, balcon închis, 50 mp, 75 milioane lei, neg.

■ 2 camere, SD, conf. I, 2/4, balcon închis, 70 milioane lei

■ 2 camere, SD, conf. I, 4/4, fără probleme cu izolatia, balcon închis, 70 milioane lei, neg.

■ 2 camere, SD, 4/4, fără probleme cu izolatia, faianță, 50 mp, 60 milioane lei

■ 2 camere, ND, parter, curat, liber, faianță, balcon închis, 65 milioane lei.

■ 2 camere SD, conf. I, 2/4, două balcoane închise, semimobilat, 70 milioane lei

■ 2 camere ND, parter, dusumea, faianță, gresie, tîmplărie schimbată, 40 milioane lei

■ 2 camere SD, 3/4, curat, 53 milioane lei

■ 3 camere, SD, 4/4/, fără probleme cu izolatia, faiantă balcon închis, 76 mp, curat, 90 milioane lei, neg.

■ 3 camere, SD, conf. II, 4/4, fără probleme cu izolatia, curat, faianță, cadă, 65 milioane lei.

■ 3 camere, SD, conf. I, 2/4, ușă schimbată, balcon mare, 60 mp, 75 milioane lei

■ 4 camere, SD, conf. II, 4/4, fără probleme cu izolatia, 60 mp, 65 milioane lei

GARA-AUTOGARĂ

■ Garsonieră, conf. I, parter, vedere la stradă, 50 milioane lei

■ Garsonieră, conf. I, et. 6, 30 mp, balcon închis, curată, liberă, 50 milioane lei, neg.

■ Garsonieră, conf. II, 2/4, balcon închis, curată, 58 milioane lei

■ Garsonieră, conf. II, 3/6, balcon închis, 58 milioane lei

■ O cameră, D, conf. I, 6/9, balcon închis, curată, 63 milioane lei, neg.

■ O cameră, D, conf. I, 8/9, 38 mp, faianță, 60 milioane lei

■ O cameră, D, conf. I, 7/7, fără probleme cu izolatia, 55 milioane lei, neg.

■ Două camere, D, conf. I, 5/10, 56 mp, balcon închis, faianță, 90 milioane lei

■ Două camere, D, conf. I, parter, 56 mp, 110 milioane lei, neg.

■ Două camere, D, conf. I, 2/4, 56 mp, 95 milioane lei

■ 3 camere, D, conf. I, 4/4, fără probleme cu izolatia, faianță, curat, două băi, 74 mp, 100 milioane lei

■ 3 camere, D, conf. I, 7/8, gresie, faianță, balcon închis, 70 mp, 120 milioane lei

■ 3 camere, D, conf. I, 4/8, 70 mp, balcon închis, faianță, 120 milioane lei

■ 3 camere, SD, 3/4, balcon închis, 110 milioane lei, neg.

■ 4 camere, D, conf. I, 1/4, 100 mp, balcon închis, 150 milioane, neg.

■ 4 camere, D, conf. I, 5/8, 92 mp, faianță, două balcoane, 150 milioane lei

CENTRU-COPOU

■ Garsonieră, conf. II, 5/8, C. Civic, 26 mp, 10.800 dolari

■ Garsonieră, conf. I, 2/4, Copou, faianță, gresie, boxă, 33 mp, 12.000 dolari, neg.

■ O cameră, D, conf. I, 8/10, ușă stejat, C. Civic, 40 mp, 95 milioane lei, neg.

■ O cameră, D, conf. I, 3/10, faianță, gresie, liber, 110 milioane lei

■ O cameră, D, conf. II, 1/10, faianță, 105 milioane lei

■ Două camere, ND, 5/9, Piata Unirii, balcon de 9 m, curat, 100 milioane lei, neg.

■ Două camere, SD, 6/9, Piata Unirii, terasă, două boxe, 52 mp, 130 milioane lei

■ Două camere, D, conf. I, 8/10, faianță, gresie, balcon închis, 52 mp, 130 milioane lei, neg.

■ Două camere, D, conf. II, 6/10, balcon închis, curat, faianță, liber, 105 milioane lei, neg.

■ Două camere, SD, conf. I, parter înalt, Copou, curat, balcon închis, faianță, 50 mp, 105 milioane, neg.

■ Două camere, SD, conf. II, Stefan cel Mare, 2/8, gresie, faianță, 90 milioane lei

■ 3 camere, D, conf. I, 5/7, balcon închis, faianță, gresie, ușă stejar, curat, Sfîntul Lazăr, 140 milioane lei

■ 3 camere, D, conf. I, et. 8, C. Civic, faianță, balcon închis, 160 milioane lei

■ 3 camere, D, conf. I, 3/4, Sf. Lazăr, faianță, balcon închis, 150 milioane lei

PĂCURARI

■ 1 cameră, 7/7, Moto-Velo, fp izolatia, la stradă, parchet, curat 50 milioane lei, fix.

■ O cameră, D, conf. I, 42 mp, 3/8, capăt Păcurari, curată, lamrbiu hol, uscător, telefon, 57 milioane lei fix

■ O cameră, 42 mp, 8/8, balcon închis, fp. izolatia, 47 milioane lei

■ O cameră, 40 mp, telefon, cablu tv, curat, 6/4, 48 milioane lei

■ O cameră, 38 mp, 3/8, Peco, ușă masivă, telefon, cablu tv, curat, 53 milioane lei

■ 2 camere, SD, 2/4, Munca invalizilor, calciu, tele, boxă, garaj, curat, 63 milioane lei

■ 2 camere, SD, parter, Munca invalizilor, faianță si gresie baie, f. buc., telefon, telecablu, 55 milioane lei

■ 2 camere, SD, 2/4, Munca invalizilor, f. b. + buc., balcon închis, 60 milioane lei, neg.

■ 3 camere, D, 3/8,
Munca invalizilor, 2 balcoane (unul închis), 2 băi, ușă stejar, interfon, hol lambriu, usi furniruite, telecablu, 100 milioane lei, neg.

■ 3 camere, D, conf. I, la stradă, 4/4, fp. izolatia, linoleum, balcon închis, f. baie + buc, telefon, 77 milioane lei

■ 3 camere, D, Culturii-Ario, 4/4, parchet camere + hol, fp. izolatia, gr. + f., două balcoane închise, usi furniruite, ușă intrare brad, marmură, izolatie recentă, 90 milioane lei, neg.

■ 3 camere, D, parter, la stradă, balcon si beci (bucătărie), instalatie separată, curat, eliberare imediat, telefon, 95 milioane lei

■ 3 camere, D, conf. I, 3/7, Munca invalizilor, curat, două băi, un balcon de 7 m, închis, 90 milioane lei fix

■ Urgent, 3 camere, D, conf. I, Culturii, 4/4, izolatie recentă, recent renovat complet, 75 milioane lei, neg., liber

■ 3 camere, D, 6/8, Moto-Velo, vedere la stradă (+g baie + buc., usi furniruite, ușă stejar, lambriuri stejar, două băi, bine întretinut, balcon de 8 m, închis, 100 milioane lei, neg.

■ 3 camere, D, 6/8, f. baie + buc, telefon, tele, balcon la stradă, curat, 92 milioane lei, neg.

■ 3 camere, D, 4/7, Munca invalizilor, f baie + buc., două băi, balcon închis, curat, 90 milioane lei

■ 3 camere, D, conf. I, 4/4, Piata Păcurari, două băi, două balcoane, 78 milioane lei, neg.

CANTA

■ 2 camere, D, 1/4, la stradă, f+g baie si bucătărie, balcon închis, boxă, 85 milioane lei, neg.

■ 2 camere, D, conf. II, parter, ușă brad, curat, telefon, 55 milioane lei

■ 2 camere, D, conf. I, parter, balcon (beci), lambriuri, dusumea, geam baie, gresie baie + hol, faianță baie + buc., telefon, cablu tv, curat, 70 milioane lei

■ 3 camere, D, conf. I. 4/4, fără probleme cu izolatia, faianță si gresie, telefon, telecablu, balcon închis, 65 milioane lei

■ 3 camere, D, conf. I, 1/4, balcon închis (12 mp), telefon, telecablu, curat, 100 milioane lei, neg.

■ 3 camere, SD, 8/8, 80 mp, fără probleme cu izolatia, usi schimbate, faianță baie si buc., telefon, Club 20, 100 milioane lei, neg.

■ 3 camere, D, 4/4, telefon, Posta Păcurari, 68 milioane lei, neg.

■ 3 camere, D, 2/4, telefon, telecablu, calciu, balcon închis, 72 milioane lei, neg.

■ 3 camere, D, 4/4, toată tîmplăria schimbată, cu modificări, telecablu, gresie si faianță baie, bucătărie, hol, foarte bine întretinut, 75 milioane lei, fix.

■ 3 camere, D, 4/4, la stradă, două băi, două balcoane închise, telefon, fp. izolatia, f. curat, 80 milioane lei, neg.

■ 4 camere, D, la stradă, două băi, faianță si gresie, ușă stejar, foarte bun pentru privatizare, 100 milioane lei, neg.

■ 4 camere, D, la stradă, bun pentru privatizare, 78 milioane lei, neg.

DANCU

■ 2 camere, D, conf. I, 1/4, faianță baie si balcon gresie, balcon închis, 54 mp, 50 milioane lei

■ 3 camere, D, conf. I, 1/4, 2 balcoane, 2 băi, 70 mp, 65 milioane lei

■ 3 camere, D, conf. I, parter, faianță, gresie, telefon, 60 milioane lei

ALEXANDRU

■ O cameră, D, la stradă, 7/10, fără balcon, telefon, telecablu, curat, 47 milioane lei, fix

■ Garsonieră, conf. III, parter, curată, 22 milioane lei

■ 2 camere, SD, parter, Zimbru, bine întretinut, 48 milioane lei, neg.

■ 2 camere, SD, 4/4, Zimbru, f.p. cu izolatia, curat, liber, pereti izolați, 47 milioane lei, fix.

■ 2 camere, SD, Drobeta, 1/4, bine întretinut, 47 milioane lei

■ 2 camere, D, 1/4, Sos. Natională, telefon, telecablu, 65 milioane lei

■ 2 camere, D, 6/10, la bulevard, g + f baie, telefon, telecablu, 70 milioane lei, neg.

■ 2 camere, conf. II, Alex., Neptun, balcon închis, f. baie, telefon, telecablu, 58 milioane lei, neg.

■ 2 camere, D, 9/9, f.p. cu izolatia, Piata Voievozilor, curat, telefon, telecablu, 55 milioane lei, neg.

■ 2 camere, D, 10/10, putine probleme cu izolatia, telefon, 49 milioane lei

■ 2 camere, D, 6/10, telefon, curat, la stradă, 68 milioane lei

■ 3 camere, D, sos. Natională, parter, telefon, telecablu, faianță baie si bucătărie, curat, 62 milioane lei

■ 3 camere, D, conf. I, lîngă Piata Alexandru, 4/4, fără probleme cu izolatia, faianță buc, gresie baie, balcon închis, curat, 65 milioane lei, fix.

■ 3 camere, D, conf. I, lîngă Piata Alexandru, 3/4, telefon, telecablu, faianță baie si bucătărie, două balcoane, 78 milioane lei.

■ 3 camere, D, Zimbru, la stradă, 10/10, fără probleme cu izolatia, curat, liber, 67 milioane lei

■ 3 camere, D, conf. I, 5/10, faianță bucătărie, telefon, balcon închis, curat, 62 milioane lei, neg.

■ 3 camere, 1/4, faianță si gresie baie, set "Olivia", bine întretinut, între Zimbru si Minerva, 62 milioane lei

■ 3.camere, SD, et. 3, telefon, curat, 55 milioane lei, fix.

■ 3 camere, SD, 3/4, telefon, curat, faianță baie și bucătărie, balcon închis, 54 milioane lei, fix.

■ 4 camere, D, sos. Natională, parter, telefon, telecablu, curat, 75 milioane lei, bun pentru privatizare

■ 4 camere, SD, 3/4, curătenie recentă, Olimp, 63 milioane lei, neg.

■ 4 camere, SD, 2/4, curat, balcon închis, ușă nouă intrare, faianță baie si bucătărie, telefon, 65 milioane lei, neg.

DACIA

■ O cameră, D, din '90, 4/8, 44 mp, balcon închis, semimobilat, curat, telefon, 58 milioane lei

■ 2 camere, D, 3/4, Bicaz, curat, telefon, 54 milioane lei

■ 2 camere, D, parter, între Zimbru și Bicaz, curat, bine intretinut, 58 milioane lei

■ 2 camere, D, 1/4, Bicaz, telefon, catv, 60 milioane lei, neg.

■ 2 camere, D, 50 mp, 1/4, ușă nouă intrare, cablu tv, telefon, curat, 58 milioane lei

■ 2 camere, D, 9/10, Bicaz, curat, telefon, 48 milioane lei, fix.

■ 2 camere, SD, 62 mp, la stradă, gresie baie, telefon, curat, f.p. cu izolatia, 70 milioane lei, neg.

■ 3 camere, SD, parter, f.balcon, curat, liber, PECO, 52 milioane lei, neg.

■ 3 camere, D, 4/4, f.p. cu izolatia, curat, telefon, telecablu, 55 milioane lei, fix.

■ 3 camere, SD, 7/8, 3 balcoane, două băi, telefon, telecablu, la stradă, 85 milioane lei, fix

■ 3 camere, D, conf. I, Dacia, Bicaz, 3/10, faianță baie ți bucătărie, balcon închis, două băi, curat, 65 milioane lei

■ 3 camere, D, curat, parter, două băi, linoleum, ușă intrare nouă, faianță baie, 60 milioane lei, fix.

■ 3 camere, SD, 1/4, PECO, curat, telefon, telecablu, 57 milioane lei, fix.

■ 4 camere, D, 2/4, curat, telefon, telecablu, 70 milioane lei, fix.

■ 4 camere, D, 2/4, balcon închis, geamuri duble, ușă capitonată, două băi, curat, faianță baie si bucătărie, telefon, 72 milioane lei

■ 4 camere D, 2/4, necesită curătenie, 65 milioane lei

■ 4 camere D, 100 mp, 8/9, tîmplărie schimbată, două băi, două balcoane, 100 milioane lei, neg.

NICOLINA

■ Garsonieră, conf. II, et. 4/4, Nicolina I, balcon închis, fără probleme cu izolatia, 32 milioane lei neg.

■ Garsonieră conf. II, parter, Nicolina I, telefon, balcon închis, curat, 36 milioane lei

■ Garsonieră conf. II, et. 1/4, Nicolina I, balcon închis, telefon, ușă schimbată, 35 milioane lei

■ 1 cameră D, conf. I, et. 6/8, prima st. la sosea, balcon închis, ușă stejar, 57 milioane lei neg.

■ 1 cameră, conf. I, et. 1/4, Nicolina I, balcon închis, curat, 47 milioane lei

■ 1 cameră, D, conf. I, et. 3/4, Nicolina I, aproape de sosea, 45 milioane lei

■ 2 camere, SD, conf. I, et. 4/4, Nicolina I, fără probleme cu izolatia, curat, telefon, 60 milioane lei neg.

■ 2 camere, D, conf. I, et. 3/4, Nicolina II, faianță baie si bucătărie, bine întretinut, 65 milioane lei

■ 2 camere, D, conf. I, et. 2/4, Nicolina II, gresie si faianță baie, balcon închis, liber, 67 milioane lei neg.

■ 2 camere, D, conf. I, et. 4/4, Nicolina I, fără probleme cu izolația, 50 milioane lei

■ 2 camere, D, conf. I, et. 2/4, Nicolina II, 2 balcoane închise, faianță baie și bucătărie, telefon, 70 milioane lei neg.

■ 2 camere, SD, conf. I, et. 1/4, Nicolina I, balcon închis, gresie si faianță, boxă subsol, telefon, 70 milioane lei neg.

■ 2 camere, D, conf. I, et. 3/4, Nicolina II, balcon închis, usi furnir, faianță baie si bucătărie, 65 milioane lei

■ 2 camere, D, conf. I, et. 4/7, 54 mp, 2 balcoane închise, faianță, gresie, Nicolina a 2-a statie, la sosea, 75 milioane lei

■ 2 camere, D, conf. I, et. 6/7, faianță și gresie baie, balcon închis, între a 2-a si a 3-a st., la sosea, 70 milioane lei

■ 2 camere, D, conf. I, parter, Nicolina II, faianță baie și bucătărie, curat, telefon, 65 milioane lei neg.

■ 2 camere, D, conf. I, parter, Nicolina a 2-a statie, la sosea, boxă, 52 mp, 69 milioane lei

■ 3 camere, D, conf. I, et. 4/4, Nicolina II, fără probleme cu izolatia, 70 milioane lei

■ 3 camere, D, conf. I, 2/4, rond vechi CUG, 2 balcoane închise, faianță bucătărie, boxă, 80 milioane lei neg.

■ 3 camere, D, conf. I, 2/4, Nicolina a 2-a statie, la sosea, bălcon închis, telefon, faianță baie si bucătărie, gresie hol, curat, 110 milioane lei

■ 3 camere, D, conf. I, et. 3/4, Nicolina II, parchet, faianță si gresie baie, balcon închis, 75 milioane lei

■ 3 camere, D, conf. I, et. 3/4, Nicolina I, 2 băi, balcon închis, 70 milioane lei neg.

■ 3 camere, D, conf. I, et. 4/4, CUG, balcon 8 m, fără probleme cu izolatia, 70 milioane lei

■ 3 camere, D, conf. I, et. 6/8, CUG, balcon 7 m închis, ușă nouă, boxă, gresie si faianță baie si bucătărie, 85 milioane lei neg.

■ 3 camere, D, conf. I, et. 7/8, Nicolina, prima statie, la sosea, balcon închis, 95 milioane lei neg.

■ 3 camere, D, conf. I, et. 2/4, Nicolina II, postă, faianță si gresie baie, balcon închis, 95 milioane lei neg.

■ 3 camere, D, conf. I, et. 6/8, Nicolina I-a statie, la sosea, 2 balcoane închise, 80 mp, 100 milioane lei

■ 3 camere, D, conf. I, et. 1/4, Nicolina II, balcon 6 m, închis, faianță baie si bucătărie, 80 milioane lei

■ 3 camere, D, conf. I, et. 3/4, Nicolina II, 2 băi, balcon închis, faianță si gresie, faianță bucătărie, 80 milioane lei

■ 4 camere, D, conf. I, et. 1/8, rond vechi CUG, 4 balcoane închise, gresie și faianță băi + bucătărie, gresie hol, telefon, lambriu, 120 milioane lei neg.

■ 4 camere, D, conf. I, et. 4/8, rond vechi CUG, balcon închis, vedere ka stradă, 100 milioane lei

■ 4 camere, D, conf. I, et. 4/8, Nicolina prima statie, la sosea, modificat stil occident, gresie, faianță, balcon închis, 120 milioane lei

■ 4 camere, D, conf. I, Nicolina I, parchet camere si hol, tîmplărie schimbată, lambriu, balcon închis, faianță baie si bucătărie, 85 milioane lei neg.

FRUMOASA

■ 1 cameră, D, conf. I, 1/8, Poitiers, boxă, balcon înhis, telefon, ușă stejar, 50 milioane lei

■ 1 cameră, D, conf. I, parter, faianță baie si bucătărie, instalati separată, 50 milioane lei neg.

■ 2 camere, D, conf. I, et. 3/4, balcon închis, curat, telefon, 65 milioane lei

■ 2 camere, D, conf. I, parter, curat, telefon, 65 milioane lei neg.

■ 3 camere, D, conf. I, et. 1/4, balcon închis, boxă, curat, 70 milioane lei neg.

■ 3 camere, D, conf. I, et. 4/4, cu pod, balcon închis, curat, 65 milioane lei

■ 3 camere, D, conf. I, et. 5/8, gresie si faianță baie si bucătărie, 75 milioane lei neg.

■ 4 camere, D, conf. I, parter, boxă, instalatie separată, curat, telefon, 88 milioane lei neg.

■ 4 camere, D, conf. I, et. 2/4, balcon închis, telefon, curat, 85 milioane lei neg.

LUNCA CETĂȚUII

■ 1 cameră, D, conf. I, parter, dusumea, curat, telefon, 33 milioane lei neg.

■ 2 camere, D, conf. I, et. 2/4, balcon 7 m închis, boxă, 46 milioane lei neg.

■ 3 camere, D, conf. I, et. 4/4, pod, 2 balcoane, faianță bucătărie, telefon, 45 milioane lei neg.

■ 3 camere, D, conf. I, et. 1/4, curat, telefon, 55 milioane lei neg.

TOMEȘTI

■ 2 camere, D, conf. I, parter, 52 mp, 40 milioane lei

■ 2 camere, D, conf. I, et. 3/4, 52 mp, faianță, lambriuri, balcon închis, 49 milioane lei

■ 3 camere, D, conf. I, parter, 72 mp, 38 milioane lei

■ 3 camere, D, conf. I, et. 1/4, 72 mp, 2 balcoane închise, faianță, gresie, curat, 50 milioane lei

■ 3 camere, D, conf. I, et. 4/4 cu pod, uscător, faianță, 2 balcoane închise, 50 milioane lei neg.

TUDOR VLADIMIRESCU

■ Garsonieră, conf. II, 25 mp, Tudor Vladimirescu, parter, înalt, baie, cadă, balcon închis, liberă, curată, 32 milioane lei

■ 1 cameră, conf. I, 35 mp, Tudor Vladimirescu, parter, bloc închis, faianță, curată, 50 milioane lei

■ 11 cameră, conf. I, 35 mp, Pod de Fier, et. 4/4, fără probleme cu izolatia, gresie, faianță, balcon închis, liberă, 57 milioane lei

■ 2 camere, D, conf. I, 50 mp, et. 4/4, Pod de Fier, fără probleme cu izolatia, faianță, gresie, tapet, balcon închis, 75 milioane lei

■ 2 camere, SD, conf. I, 50 mp, Pod de Fier, parter, curat, bun pentru privatizare, 80 milioane lei neg.

■ 2 camere, SD, conf. I, 50 mp, Tudor Vladimirescu, balcon închis, baie cadă, îmbunătătiri, curat, 72 milioane lei neg.

■ 2 camere, SD, Tudor Vladimirescu, parter la stradă, balcon închis, faianță, set Olivia, gratii, curat, 65 milioane lei neg.

■ 2 camere, SD, Tudor Vladimirescu, balcon închis, baie cadă, faianță, curată, 70-75 milioane lei neg.

■ 3 camere D, conf. I, Pod de Fier, 70 mp. et. 4/4, la stradă, orientare foarte bună, fără probleme cu izolatia (nou făcută), 75 milioane lei neg. sau 83 milioane lei

■ 3 camere D, conf. I, Tîrgu Cucu, 90 mp, parter, cu balcon, 9 m închis, gresie, faianță, lambriuri stejar pînă sus, foarte curat, liber, 115 milioane lei

■ 3 camere, SD, conf. I, 70 mp, Tudor Vladimirescu, et. 1/4, gresie, b+b+b, hol, geamuri schimbate, balcon închis cu cheder, set Olivia, foarte curat. 120 milioane lei neg.

■ 4 camere, 85 mp, Tîrgu Cucu, et. 1/4, balcon închis, la stradă, 3 rînduri de geamuri, 2 băi mari, set Olivia, gresie, faianță, curat, 160 milioane lei neg.

TĂTĂRAȘI

■ Garsonieră, conf. III, et. 2/4, telefon, curată, bine aranjată, 21 milioane lei

■ Garsonieră, conf. I, V. Lupu, 33 m.p., 37 milioane lei et. 9/9, cu îmbunătătiri, balcon închis, baie, cadă, curată, fără probleme cu izolatia

■ Garsonieră, conf. I, V. Lupu, 33 m.p., et. 4/9, baie, cadă, curată, 44 milioane lei

■ Garsonieră, conf. I, V. Lupu, parter, închis, faianță, liberă, 44-45 milioane lei neg.

■ 1 cameră conf. I, 40 m.p., Oancea, et. 5 sau 7/8, balcon închis, bine pozitionate, curate, 58 milioane lei

■ 1 cameră conf. I, 40 m.p., Oancea, et. 5 sau 6/8m faianță b+b, balcon închis, eliberare imediată, 65-70 milioane lei neg.

■ 1 cameră, conf. I, Flora, 35 mp, parteer/4, baie cadă, mochetă, liberă si curată, 45 milioane lei

■ 1 cameră, conf. I, I. Creangă, 37 mp, et. 7/10, balcon închis, ușă schimbată din brad, baie cadă, bine aranjată, liberă, 50 milioane lei neg.

■ 2 camere, D, conf. I, 2 băieti, 55 mp, blocuri noi, parter, curat, 70 milioane lei neg.

■ 2 camere, D, conf. I, Oancea, 65 mp, et. 7/8, gresie b+b+h, set Olivia, faianță, balcon 5-7 m închis, f. curat, cu modificări, tapet, orientare f. bună, se poate vinde și mobilat, 105 milioane lei

■ 2 camere D, conf. I, Oancea, 52 mp, et. 4/4, fără probleme cu izolatia, faianță, balcon tip loge, curat, eliberare imediată, 75 milioane lei neg.

■ 2 camere D, conf. I, V. Lupu, 52 mp, parter, blacon mare închis, gresie, faianță, curat, 75 milioane lei neg.

■ 2 camere D, conf. II, Ciurchi, parter, baie cadă, cu modificări, curată, 38 milioane lei

■ 2 camere SD, V. Lupu, 50 mp, et. 1/4, baie cu cadă, spatios, 70 milioane lei

■ 2 camere SD, V. Lupu, 50 mp, et. 3/4, la stradă, baie cadă, orientare bună, balcon tip loge, curat, 70 milioane lei

■ 2 camere SD, V. Lupu, 50 mp, et. 4/4, fără probleme cu izolatia, la stradă, balcon închiș, faianță, 65 milioane lei

■ 2 camere, SD, Ciurchi, conf. II, et. 4/4, cu pod, fără probleme cu izolatia, usi schimbate, faianță, f. curat. 50 milioane lei

■ 2 camere, ND, I. Creangă, et. 2/4, balcon închis, baie cadă, lîngă Pta Chirilă, 44 milioane lei

■ 2 camere, ND, Ciurchi, et. 3/4, balcon închis, telefon, curat, 32 milioane lei

■ 2 camere, ND, Stejar, et. 3/4, 46 mp, balcon închis, baie cadă, parchet paluxat, liber, curat, 60 milioane lei

■ 3 camere, D, conf. I, I. Creangă, 70 mp, parter, balcon 5 m închis, gresie b+b+b+ hol, faianță b+b, 3 debarale, parchet paluxat, instalatii schimbate, import Italia, f. curat, zonă f. bună, 120 milioane lei

■ 3 camere, D, Oancea, conf. I, 76 mp, et. 8/8, fără probleme cu izolatia, 2 băi, 2 balcoane închise, faianță, curat, 85 milioane lei neg.

■ 3 camere, V. Lupu, conf. I, 67 mp, et. 2/4, curat, balcon tip loge închis, faianță, gresie b+b, f. curat, 115 milioane lei neg.

■ 3 camere, SD, I. Creangă, et. 4/4, fără probleme cu izolatia, faianță b+b, baie cadă, curat, zonă f. bună, 55 milioane lei

■ 3 camere, SD, V. Lupu, 70 milioane lei, et. 1/4, 2 balcoane închise, curat, liber.

■ 3 camere, ND, I. Creangă, et. 3/4, 55 milioane lei

■ 4 camere, SD, V. Lupu, la stradă, 80 mp, parter, 4/2, balcoane închise, 2 băi, 100 milioane lei

METALURGIE

■ Garsonieră conf. II, et. 1/4, 30 mp, baie cadă, bucătărie mare, curată, 34 mil

■ Garsonieră conf. I, et. 1/4, 33 mp, balcon închis, faianță, gresie, eliberare imediată, curată, 43 milioane lei

■ Garsonieră conf. I, et. 3/3, fără probleme cu izolația, balcon închis, baie cadă, curat, 40 milioane lei

■ Garsonieră conf. I, et. 2/3, 33 mp, gresie, faianță, proaspăt zugrăvit, mochetat, balcon închis, baie dacă, gaz, 42 milioane lei

■ 2 camere, D, conf. I, V. Lupu, la stradă, 54 mp, et. 4/4, fără probleme cu izolatia, faianță, gresie, 2 băi, lambriuri, curat, 60 milioane lei

---

IMOBILIARE

VÎNZĂRI
APARTAMENTE

■ Apartament 1 cameră parter, B-dul Chimiei. Pret 38 milioane. Telefon 175505. (2305134)

■ Aveti nevoie de un apartament? În sprijinul dumneavoastră, Societatea IASICON SA vinde celor interesati apartamente cu o cameră în blocul Sucidava din str. Tabacului nr. 7 (lîngă statia PECO Dacia). Cei interesati pot obtine relatii suplimentare la sediul societătii din Iasi, B-dul Tudor Vladimirescu nr. 32 A, sau la telefon. ■ Apartament cu o cameră, 40 mp, Nicolina, telefon Alcatel, cablu, gresie Italia, faianță, baterii inox, calciu recent, balcon închis, pod 7 m, 56 milioane. Telefon 225224.

■ Urgent! Apartament cu o cameră în Centrul Civic. Relatii la telefon 172175, zilnic, orele 14,00-18,00. (2305116)

■ Garsonieră conf. I, et. 3/9, Vasile Lupu 140, cablu TV, balcon închis, faianță, baie, bucătărie în alb, perfect curat, 46 milioane, negociabil. Telefon 271284. (23065118)

■ Apartament cu 1 cameră, parter, zona Autogară, str. Zugravi, bl. F7, ap. 1, bun si pentru privatizare. Telefon 214360. (1754354)

■ Apartament 1 cameră, semidecomandat, zona Tigarete, pret 60 milioane lei. Telefon 250280. (1754028)

■ Garsonieră, zona Alexandru cel Bun (spate Olimp), et.I, cu telefon. Relații suplimentare la telefon 136532. (2305074)

■ Urgent. Apartament 2 camere, 2 balcoane, D, telefon, telecablu, zona Dancu. Preț 48 milioane, negociabil. Telefon 293420. (2305145)

■ Apartament 2 camere, SD, et. 1, bine întretinut, balcon închis, telefon, telecablu, zona Al. Rozelor, lîngă Piața Nicolina, pret 70 milioane. Telefon 230244. (2305429)

■ Vînd 2 camere, et.1, conf.1; str. Tineretului, bl. A 45, ap.7. Tel. 039 / 632839.

■ Apartament 2 camere, et.1, conf. 1; str. Tineretului, bl. A 45, ap. 7. Tel. 632839.

■ Urgent. Apartament cu o cameră zona Gara Nicolina. Telefon 124645, după orele 17,00. (2305356)

2 CAMERE

■ Apartament 2 camere, conf. II, ND, zona Minerva, et. 4/4, pret 55 milioane lei, neg. Telefon 159303, zilnic.

■ Apartament 2 camere, D, Nicolina, et. 4, izolație și curățenie recentă. Preț 60 milioane lei. Telefon 171985.

■ Apartament 2 camere, D, fără igrasie, str. Cetătuia, nr. 3, bl. 761, sc. B, et. 2, ap. 10. (1752423)

■ Apartament 2 camere, et. 8/10. Independentei. Telefon 234207, după orele 16,00. (1752633)

■ Apartament 2 camere, SD, Tătărasi - Ciurchi, et. 4/4m bloc cărămidă, imbunătătiri, faianță, parchet stejar nou, proaspăt văruit în calciu, balcon închis, fără igrasie sau condens. Telefon 171295. Pret 63 milioane, negociabil. (12305117)

■ Asociatia de proprietari, bloc D4, Alexandru cel Bun 64, vinde 5 uscătoare tip apartamente confort I, compus din 2 camere si bucătărie. Vînzarea are loc în scara E pe 27 septembrie 1998, orele 10,00. Relatii la telefon 164670, marti, joi, vineri, orele 18,00-21,00. (1752464)

■ Apartament 2 camere, D, spatios, et. IV, Copou, boxă mare, balcon. Pret 137 milioane. Telefon 144387, după orele 19,00. (1754457)

■ Apartament 2 camere, suprafată 70 mp, et. IV, pret negociabil. Telefon 252811, orele 16,00-21,00; 216556, orele 8,00-10,00. (1752459)

■ Apartament 2 camere, ND, conf. II, etaj superior, cartier Tătărasi. Cumpăr apartament 2 camere, Dancu. Telefon 172916. (2305125)

■ Apartament 2 camere, decomandate, 62 mp, parchet, telefon, boxă subsol, balcon, et. 4/4, str. V. Alecsandri 11, bl. I4. Pret 18.000 USD. Telefon 120329. (5601918)

■ (Schimb) Apartament 2 camere, conf. III, mobilat (nemobilat), cu apartament 3 camere. Ofer diferentă. Telefon 215823. (2305130)

■ Urgent. Apartament 2 camere, curat, Centrul Civic, et. 6, pret negociabil 125 milioane lei. Telefon 146454, după orele 18,00. (2305272)

■ Apartament 2 camere, D, în Canta, două balcoane închise, bine întreținut, cablu, telefon, et. 3/4. Pret 65 milioane lei. Telefon 129324. (1752327)

3 CAMERE

■ Apartament 3 camere, D, conf. I, et. 4, central, în Vaslui. Informații la telefon 032/111489, după orele 18,00.

■ Apartament 3 camere, zona Tătărași, conf. I, D, et. 3/4. Telefon 154543, orele 8,00-12,00 și 18,00-21,00.

■ Apartament 3 camere (liber, multiple îmbunătătiri, cu boxă si garaj), în B-dul Independenței. Telefon 219819. (1752136)

■ Apartament 3 camere, SD, conf. I, et. 2/4, P. Roș, cu gresie, faianță, baie, bucătărie, hol curat, telefon, telecablu. Pret negociabil. Telefon 231847. (1754453)

■ Apartament 3 , SD, foarte bine întretinut, pret negociabil la fata locului. Telefon 153146. (1752360)

■ Apartament 3 camere, conf. II, pret negociabil la fata locului. Telefon 272897.

■ Urgent! Apartament liber, 3 camere, SD, parter, str. T. Maiorescu (Puskin). Posed autorizatie de constructie pentru activităti medicale. Pret 100 milioane lei. Telefon 230889. (2305319)

■ Apartament 3 camere, SD, et. 1, T. Vladimirescu, semi(ne)mobilat cu multiple îmbunătătiri. Pret 17.000 dolari (negociabil). Telefon 171741. (1752010)

■ Apartament 3 camere, et.4, zona Centrul Civic. Telefon 212576, după orele 16,00. (1754032)

■ Apartament 3 camere, SD, parter, parchet în camere si pe holuri, beci, balcon, proaspăt zugrăvit, cablu, telefon. Bun și pentru privatizare. Pret 68 milioane negociabil. Telefon 156885. (2305065)

■ Apartament 3 camere, 2 balcoane, decomandat, et. 4/4, 70 mp, Nicolina, îmbunătățiri. Preț informativ 80 milioane. Telefon 139919, după orele 18,00. (1752063)

■ Apartament 3 camere, SD, et. 4, renovat recent, zona Cantemir. Telefon 112481. (192994)

■ Apartament 3 camere, conf. I, D, 2 băi, et. 3, Frumoasa, preț 72 milioane. Telefon 157084. (5603404)

■ Urgent! Apartament 3 camere, conf. I. SD. Pret foarte negociabil la fata locului. Strada Stejar nr. 5, bl. G1, sc. A, et. 3, ap. 3 (Piata Chirilă). (2305128)

■ Apartament 3 camere, et. 1/4, zona Pod-Roș, str. Nicolina nr. 2, bl. C7, gresie, faianță, cablu, telefon, două balcoane închise. Telefon 134221. (2305417)

■ (Schimb) Apartament 3 camere, et. I, Nicolina II, foarte bine întretinut cu apartament 2 camere si garsonieră. Relatii suplimentare la telefon 224964. (2305073)

URGENT!

■ BACĂU - ULTRACENTRAL, 3 decomandate, centrală proprie, 2 băi, 2 balcoane, telefon, îmbunătățiri, curat, 150 milioane lei. Tel. 01-3022551.

■ Vînd apartament 3 camere decomandat, în Slănic-Moldova. Tel. 034-115116.

4-5 CAMERE

APARTAMENT 4 CAMERE

■ Et. 4, str. Uranus (Sf. Lazăr), zonă liniștită, stare foarte bună, balcon închis, interfon, telefon, posibilitate garaj. Telefon 092/371618. FĂRĂ AGENȚII!

■ Apartament 4 camere, D, et. 3, str. V. Lupu 87, bl. L2 - Tătărași. Exclus schimb. Pret fix 120.000.000. Relații la telefon 092/894977. (1752421)

■ Urgent. Apartament 4 camere, D, pret negociabil, B-dul Dacia, nr. 59, bl. DD 7, et. 4, ap. 1. Telefon 159618. (1754487)

■ Apartament 4 camere, Centrul Civic. Relatii la telefon 111121, orele 18,00-21,00. Fără intermediari. (1754379)

CUMPĂRĂRI

■ Urgent. Apartament 2 camere D, confort I, et. I-II, P. Roș, obligatoriu, boxă, balcon. Ofer 75-85 milioane lei. Telefon 144387, după orele 19,00. Fără intermediari. (1754457)

■ Apartament 4 camere, zona Metalurgie, exclus parter si ultimul etaj. Fără agentii. Telefon 174367. (5601914)

■ Cumpăr apartament 2 camere,Centrul Civic. et 1 sau 2. Tel 030/513555

■ Cumpăr apartament 2 camere, Centrul Civic, etaj I sau II. Telefon 030/513555.

ÎNCHIRIERI
APARTAMENTE

■ Cameră mobilată, intrare separată acces bucătărie, baie, telefon, telecablu, pentru elevi(e), studenti(e), tineri căsătoriti fără copii. Relatii la telefon 153663, orele 8,00-12,00 si 16,00-20,00. (1754491)

■ Apartament cu o cameră, mobilat, telefon, frigider, aragaz, condiții foarte bune, lîngă Banca Comercială (Sf. Lazăr). Rog seriozitate. Telefon 114036, după orele 19,00. (2305284)

■ Pensionară, primesc în gazdă studente sau două prietene nefumătoare. Plata anticipat 3 luni. Telefon 135834. (5603410)

■ Apartament 3 camere, decomandat, condiții deosebite, plata anticipat un an de zile, în valută, Copou, lîngă Universitate. Telefon 171431. (891989)

■ Primesc în gazdă elevă (studentă). Telefon 140889 - Copou.

■ O cameră decomandată, zonă centrală, cu acces baie și bucătărie unei studente. Telefon 145068, orele 14,00-20,00. (1752411)

■ Apartament 3 camere, mobilat, tot confortul, telefon, tv., cablu, et. 3, B-dul Independentei, lîngă Magazin "Pescărus", plata în valută. Telefon 211537, orele 15,00-22,00. (1752434)

■ Apartament cu două camere, zona Podu Roș, mobilat, frigider, aragaz, tv. color, cablu, telefon, anticipat pe un an. Telefon 139893. (1752179)

■ Apartament 2 camere, Șos. Națională 184 A, zonă deosebită, confort. Plata anticipat pe un an de zile. Telefon 135829. (1752351)

■ Apartament 2 camere mobilat. Plata în valută. Telefon 139426. (2305420)

■ Cameră decomandată, zona Tătărasi. Telefon 179223, după-amiaza. (2305136)

■ Primesc în gazdă două fete, în garsonieră, zona Tătărasi. Telefon 270101. (2305139)

■ În zona Copou lîngă Universitate, cameră decomandată, conditii deosebite, acces la toate facilitătile (student, elev sau familie de studenti), pret avantajos. Telefon 140175. (5601920)

■ Primesc în gazdă două studente (eleve) (Păcurari). Telefon 161075. (1754038)

■ Etaj I, vilă Copou, acces separat, zona Copou, 160 mp, cu toate utilitătile. Pretabil sediu firmă. Telefon 142289. (2305279)

■ Apartament 2 camere, zona T. Vladimirescu. Telefon 177373. (1754217)

■ Garsonieră mobilată, telefon, gaz, cablu, Tătărasi - statia Flora, și două camere nemobilate, decomandate, apartament Copou, lîngă Universitate. Telefon 272841. (2305132)

■ Cameră decomandată, cu acces dependinte la una-două studente. Plata anticipat pe sase luni. Persoană singură. Ofer si cer seriozitate. Telefon 137715, zona P. Roș. (1754399)

■ Ofer spre închiriere apartament 1 cameră, Piata Independentei, bloc nou, curat, mobilat, toate facilitătile. Telefon 179910, după orele 18,00. (1754398)

■ Ofer spre închiriere apartament 3 camere, decomandat, lîngă Grădina Copou, telefon, mobilat, pe durata anului universitar. Telefon 142505, orele 13,00-15,00 sau după orele 21,00. (1754393)

■ Închiriez casă cu 3 camere, str. Eternitate 78. Telefon 116528, orele 7,30-15,30, telefon 279808, orele 16,00-19,00. (1752065)

■ Apartament 3 camere, SD, zonă liniștită (Tătărași) pentru studenți străini, un an, preț convenabil. Telefon 092/746632. (1752048)

■ Primesc în gazdă două eleve sau două studente, Păcurari, zona Club 20 - Nicolau. Telefon 160095. (1754020)

■ Cameră mobilată, închiriez unei studente, fată serioasă, de preferintă anul I sau II. Conditii avantajoase și optime de studiu, Telefon 173903. (2305113)

■ Apartament 1 cameră, mobilat, Păcurari, liber, 100 dolari/lună, negociabil, anticipat 3 luni. Telefon 041/540586. (1754364)

■ Apartament 2 camere, strada T. Vladimirescu, confort sporit, mobilat, cablu, telefon. Relatii la telefon 092/352773, orele 20,00-22,00. (1752647)

■ Apartament 2 camere, toate facilitătile, Centru sau Canta, 4-5 ani, în valută anticipat un an. Telefon 113403. (1752639)

■ Apartament 3 camere, mobilat, frigider, telefon, telecablu, plata în valută. Telefon 211231, după orele 14,00; 176650, după orele 19,00. (1752646)

■ Apartament 3 camere, toate facilitătile, telefon 111582, orele 14,00-18,00. (1754357)

■ Apartament 2 camere, decomandate, la Gara CFR, mobilate, telefon, telecablu. Plata anticipat în valută. Relații la telefon 176721, orele 18,00-22,00. (2305122)

■ Apartament 2 camere, decomandate, zona Autogară, pe un an de zile, plata anticipat în valută pe 6 luni. Telefon 175811, 212484, 212013. (2305068)

■ Primesc o studentă în gazdă, conditii confortabile. Telefon 162481. (2305067)

■ Primesc în gazdă două fete (studente sau eleve), serioase, nefumătoare. Telefon 135856. (1752297)

■ Cameră pentru student(ă). Plata anticipat 6 luni. Telefon 156777. (17544860

■ Apartament 3 camere, decomandat, nemobilat, în B-dul Păcurari. Pret 100 USD/lună. Telefon 155586, după orele 17,00. (1754380)

■ Apartament 3 camere, decomandate, cu tot confortul, TV, telefon, frigider, mobilat pentru studenti străini, fete, băieti, familiști. Plata în valută. Telefon 211537, orele 15,00-22,00

■ Apartament 2 camere - zona Autogară, mobilat, telefon, aragaz, 150 USD. Plata anticipat 3 luni (prefer studente serioase). Telefon 210002, orele 17,00-20,00. (1754382)

■ Apartament 2 camere, et. I, Copou, ultramodern, plata în valută, anticipat. Relatii la telefon 279227. (1754355)

■ Apartament 3 camere, B-dul Tutora, pe o perioadă de minim 9 luni. Relatii le telefon 223037, sîmbătă-duminică, orele 12,00-19,00. (2305410)

■ Închiriez restaurant în dotare. Relatii la tel. 033/233.194, orele 8 - 17.

■ Primesc în gazdă 2 eleve (2 studente). Telefon 176673 sau 174204. (2305141)

■ Garsonieră conf. I, zonă semicentrală, Tg. Cucu, total mobilată, telefon, la doi studenti străini, pe valută, anticipat zece luni. Telefon 271448. (2305370)

■ Apartament 2 camere, Podul Roș, pret 150 USD pe lună, negociabil. Telefon 138105, după orele 16,00. (2305371)

■ Urgent. Apartament 2 camere, strada Canta, 450. Telefon 162900. (2305354)

■ Ofer pe termen lung apartament central 2 camere, mobilat, utilizat cu toate dotările, telefon international, telecablu, 250 USD/lună, plata anticipat pe un an. Informatii la telefon 252414, orele 10,00-20,00. (1754500)

CERERI

■ Caut să închiriez garsonieră. Ofer plata în avans pe maximum sase luni. Telefon 177157, 092/440465.

■ Tineri căsătoriți cu un copil, căutăm urgent de închiriat garsonieră sau apartament 2 camere pe termen lung cu plata lunar sau anticipat pe 3 luni. Relatii la telefon 214774, după orele 17,00. (1754397)

SCHIMBURI
APARTAMENTE

■ Apartament 2 camere, conf. I, D, și garsonieră cof. II, situate alăturat cu balcon comun 10 mp, amplasate la parter, în spatele Complexului Comercial din Podul de Piatră cu apartament 3-4 camere, conf. I, D, amplasat la parter, la o stradă principală în zona centrală (cu vad comercial). Telefon 094/583908. (1752686)

■ Apartament 2 camere, Bacău, str. Banca Natională cu similar Iasi sau garsonieră. Telefon 155374. (2305292)

■ Apartament 2 camere, zona Nicolina cu apartament 3 camere indiferent de zonă. Ofer diferentă. Telefon 272095. (2305133)

■ Apartament 3 camere cu 2 camere. Telefon 222719. (1754396)

SPAȚII COMERCIALE

■ Spatiu comercial 100 mp, bun pentru birouri. Telefon 163246 sau 122484. (1752301)

■ Societate comercială vinde 160 mp spatiu comercial amenajat. Relatii la telefon 211328/145583. (1754386)

■ Posesor spatiu închiriat Primărie, ofer asociere activităti farmaceutice sau medicale în vederea cumpărării spatiului. Telefon 123700, zilnic, orele 8,00-20,00. (1752317)

■ Spațiu comercial 103 mp, str. Ștefan cel Mare, pasaj comercial, preț negociabil. Telefon 032/217873; 01/2242437. (175197)

■ Spațiu comercial, amenajat, zona Copou. Telefon 230425; 094642602

■ Spațiu pentru sediu, firmă. Telefon 135158. (2305411)

ÎNCHIRIERI - OFERTE

■ Ofer spatiu comercial 60 mp, ultracentral, parter spate. Telefon 153314, zilnic, orele 7,00-21,00. (1752174)

■ Pe termen foarte lung, vilă în zona Lascăr Catargi 20, vad foarte bun, la jumătate din pretul Pietei, garaj. Telefon 115750, pînă la orele 18,00, 139868 după orele 18,00. (2304004)

VÎNZĂRI
CASE

■ 4 camere, 900 mp, teren canalizare, apă, gaz, cablu, beci, str. Fundac Brîndusa, nr. 44. (2305051)

■ Casă 3 camere, holuri, demisol, garaj, curte și grădină în strada Decebal nr. 7A, vizavi de fosta Piată Decebal.

■ Casă bătrînească, 2 camere, fîntînă în curte, grădină 40 ari, cu pomi fructiferi, în sat Bîcu, comuna Ipatele, judetul Iasi. Telefon 232708. (1754465)

■ Casă, central, 6 încăperi plus două băi, cameră, 3 holuri, beci, 3 magazii, 3 intrări, curent trifazic, telefon instalat, gaz metan, 350 milioane lei. Informații la telefon 214125. (1752753)

■ Casă 2 camere, lumină electrică, teren 3.200 mp și vie (la 15 km de Iași), preț 58 milioane lei. Relații la fam. Vicol, str. Al. Tudor Neculai 87, bl. 979 A, sc. B, et. 1/5.

■ Vilă amenajată și pentru minihotel, zona Motel "Bucium", cu vedere panoramică spre Iasi, suprafată construită 580 mp, teren amenajat 600 mp, interioare de exceptie, receptie, living de 100 mp în marmură, bar, bucătărie separată, scară interioară din marmură, 7 camere, 5 băi, terase, eramă, dependinte, acces pe sosea asfaltată marcată de felinare. Telefon 115835 sau 210046. (1752191)

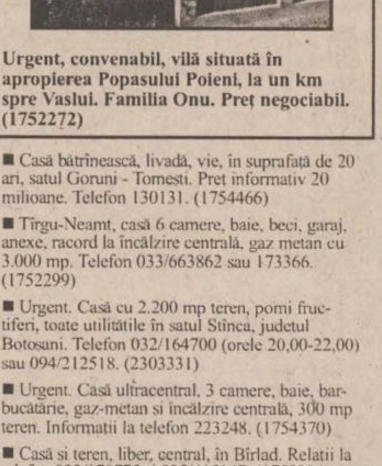

Urgent, convenabil, vilă situată în apropierea Popasului Poieni, la un km spre Vaslui. Familia Onu. Preț negociabil. (1752272)

■ Casă bătrînească, livadă, vie, în suprafată de 20 ari, satul Goruni - Tomesti. Pret informativ 20 milioane. Telefon 130131. (1754466)

■ Tîrgu-Neamt, casă 6 camere, baie, beci, garaj, anexe, racord la încălzire centrală, gaz metan cu 3.000 mp. Telefon 033/663862 sau 173366. (1752299)

■ Urgent. Casă cu 2.200 mp teren, pomi fructiferi, toate utilitătile în satul Stînca, judetul Botosani. Telefon 032/164700 (orele 20,00-22,00) sau 094/212518. (2303331)

■ Urgent. Casă ultracentral, 3 camere, baie, barbucătărie, gaz-metan si încălzire centrală, 300 mp teren. Informatii la telefon 223248. (1754370)

■ Casă si teren, liber, central, în Bîrlad. Relatii la telefon 032/178775 si 035/415147. (1752304)

■ Vînd cabană în constructie, în comuna Vama, judetul Suceava (500 mp). Telefon 030/313038, după ora 15.00.

■ Vînd casă la Durău, 2 camere, hol mare, baie, apă curentă, canalizare sau variante. Tel. 092-277034 sau 034-128793.

■ Casă 3 camere, lumină electrică, anexă bucătărie, hambar, beci, fîntînă în curte, grajduri, în sat Poieni de jos comuna Rosiori, judetul Bacău. Pret 13 milioane. Telefon 032/158502. (2305367)

■ Vînd : - vilă în lucru, Vatra-Dornei, lîngă teleferic; - pian vienez; - mașină VW. (Volkswagen); - tablouri clasici; Tel. 036 / 467722.

■ 2 camere, anexe si teren 20 ha, vie. Relatii la familia Tarcan Mircea - Tomesti, Chicerea (lîngă Biserică)

■ Pascani, vînd casă cărămidă, ultracentral, lîngă Piata Deal, str. Mihail Kogălniceanu 26, cinci încăperi, 90 mp, locuibil, 220 mp teren, toate facilitătile, 100 milioane. Urgent. (2305364)

■ Casă, spatiu comercial în satul Pietraria - Bîrnova, judetul Iași. Telefon 294072. (2305427)

■ Piatra-Neamt, vînd casă cu curte zona gării, pretabilă și pentru activităti comerciale. Pret 250 milioane, negociabil. Telefon 033/218639. (1752348)

VÎNZĂRI
TERENURI

■ 700 mp teren pentru constructie, toate facilitătile, str. Plopii fără sot. Relatii la telefon 219415. (1752127)

■ 500 mp, la capătul troleului Păcurari, cu iesire la str. Păcurari si str. Canta, inclus in PUG, cu certificat de urbanism (sediu firmă si magazin). Pret 35 USD/mp. Telefon 163953; 251925, seara. (1251444)

■ 5.000 mp teren la 4 km de Iasi. Telefon 069/815810; 069/814824; 092747624. (1752713)

■ Teren Tomești km 1, toate facilitățile, plus acces linie ferată uzinală. Telefon 233356 sau 094631942. (1753377)

■ 2.500 mp teren, Aroneanu. Conditii: drum piatră, curent electric, telefon, apă curentă. Pret negociabil. Relatii la telefon 299392, orele 21.30-22,00. (1752194)

■ 1.000 mp teren în Iași, Popas Păcurari, pret fix 15 dolari mp. Telefon 211422. (2305055)

■ 5.000 mp cu multiple posibilități, instalare apă, gaz, curent, pe șos. Voinesti (mun. Iași). Telefon 250469. (2305061)

■ 7.200 mp teren (si parcelat) la șosea, cu curent electric în sat Grajduri. Pret negociabil, familia Grigoras. (2305321)

■ Grădină situată în Iasi, str. Trecătoarea Păun. Facilităti: gaz metan, telefon. Relații la 212905 (după orele 16,00). (1754361)

■ Galata, 450 mp, V. Ureche, toate facilitățile, deschidere 19 m. Pret 80.000 lei mp. Certificat de urbanism, plan stradal. Telefon 142545. (1752640)

■ 1.200 mp teren intravilan + 600 mp pădure în zona Motel "Bucium" (zonă de vile) cu posib. de gaz, apă, telefon. Pret 5 dolari/mp (negociabil). Telefon 171741. (1752010)

■ 500 mp, constructie, cameră, bucătărie, anexe, gaz metan, apă, lumină, zona Tătărasi, lîngă unitatea militară. Telefon 152335. (1754489)

■ Grădină, comuna Letcani, sat Cogeasca, 34 prăjini. Pret 5 milioane, negociabil. Relatii la familia Bîrsan Ioan, aleea Nicolina nr. 8, bl. G5, et. 2, ap.15. (1752298)

■ (Închiriez) Teren 2.000 mp. Relatii la telefon 153033, orele 16,00-20,00. (2305255)

■ Teren casă, situat în comuna Erbiceni - 1012 mp. Facilități: apă și curent. Telefon 112315. (2305273)

■ 1.800 mp teren construibil, zona CUG, sat Valea-Adîncă, posibilităti apă, lumină, iesire la stradă. Telefon 141010. (2305072)

■ Zona I, teren cu casă bătrînească, 450 mp, toate facilitătile, telefon, zonă comercială, execelent pentru firmă. Telefon 179840. (1752346)

■ Vînd 200 mp teren str. I.L. Caragiale (lîngă Casa de Oaspeți) inclusiv proiect, variante. Tel. 092-277034 sau 034-128793.

Urgent!

■ Vînd teren zona ultracentrală în orașul Brăila. Preț negociabil 13.600 USD. Tel. 094828613; 039 / 67941.

■ Vînd 2.400 mp teren constructie în Ceahlău - Neamt. Tel. 034-115116.

SC VINDE TEREN, 2.900 MP CU CLĂDIRI ȘI CENTRALĂ TERMICĂ PROPRIE, SITUAT ÎN ORAȘUL BACĂU. TEL.FAX 034-119251.

Ofertă specială

Vînd spațiu comercial ultracentral, trifazic, monofazic, gaz, telefon, canalizare, 24 mp, curat, 18.000 $ (20.000 $ cu tot cu utilaje). Telefon 216423.

AUTO MOTO

00 Autoturisme Românești

■ Vînd Dacia 1304 PICK-UP "0 km". Tel. 034-111489; 094-583598.

Distribuitor autorizat
SC AUTOMOBILE DACIA SA
vinde
DACIA
orice tip, 0 Kilometri
LIVRARE IMEDIATĂ DIN PARC, PITEȘTI
TEL. 092-447328

■ Vînd orice tip Dacia "0 km" pt. persoane fizice si societăti. Livrare imediată la Pitesti. Tel. 092-274612, 094-511809.

■ Vînd Dacia 1304 (Papuc), fabricată în martie '98. Telefon 031/523350

■ Autoturismul dvs. de viitor, DACIA NOVA, 0 km (instalatie BOSCH), injectie, catalizator. Livrare imediată sau comandă 1-3 zile. Respectă normele EURO 2. Tel. 01-2313084, 092-210456, 018-627736.

EXCEPȚIONAL

■ Orice livrare zilnică DACII 0 km. Accept numerar sau OP. Tel. 01-2313084, 018-627736.

■ Vînd două autoturisme Dacia 1304 Pick-up, an fabricatie 1996, respectiv 1998. Telefon 031/541300

■ Vînd DACIA "0" km, orice tip, optional, la domiciliu. Tel. 094.314.996; 092.247.486.

■ Dacia 1310, stare exceptională. Telefon 212249 sau Podu de Fier - magazinul de mobilă. (2305426)

■ Dacia 1310 Break, an fabricatie 1996, 30.000 km. Telefon 250483. (1752333)

■ Dacia 1310 Berlină, an fabricatie 1997, 5000 km. Telefon 250483. (1752333)

■ Olteit, an fabricatie 1986, motor nou, culoare alb 13, pret 6 milioane lei, negociabil. Telefon 142770, int. 594. (1754030)

■ Dacia 1300, cu carte de identitate si numere noi, stare bună, pret negociabil la fata locului, zona Canta, nr. 60, cămin CONTIS. Telefon 251256. (1754029)

■ Dacia Break 1310 CL, an fabricatie 1995 - octombrie, culoare verde închis metalizat, asigurare CASCO, alarmă, arată si functionează ireprosabil. Telefon 140836 sau 094217781. Vizibilă în parcarea de la "Supercopou" (vineri). (1754368)

■ Dacia 1310, an fabricatie 1993. Pret informativ 21 milioane lei. Telefon 123986, după ora 19,00. (2305303)

■ Dacia 1310, an fabricatie 1985, stare foarte bună de functionare. Pret informativ 14 milioane lei. Telefon 124423, zilnic orele 12,00-21,00. (2305312)

■ Urgent, Dacia Break, albastru metalizat, an fabricatie 1997, 7.800 km la bord. Pret negociabil. Telefon 219112. (1754024)

■ Oltcit 11 R.L., an fabricatie 1994, telefon 141525, 140188. (5601913)

■ Dacia 1300, în stare de functionare. Telefon 145966, după ora 16,00.

■ Dacia 1310, cu îmbunătătiri. Relatii la telefon 212249. (1753396)

■ Dacia 1310, an fabricatie 1992. Relatii la telefon 710728 - Tg. Frumos. (1753482)

■ Dacia Papuc, carosată, 1307, an fabricatie 1996, relatii la telefon 032/710794, după ora 21.30, sau 094/595409. (1753292)

■ Dacia Papuc carosată, cu tablă din aluminiu, an fabricatie 1995, sau schimb cu Dacia obisnuită. Telefon 144621. (1752337)

00 Autoturisme Import

■ Vînd AUDI 80i, an fabricatie 1990. Perfectă stare de functionare. Accept variante. Tel. 034-121965.

■ Vînd urgent VW PASAT 1993, cu carte de identitate, înmatriculată. Tel. 034-115142, 034-112149.

■ Vînd SAVIEM 1984, reparatie capitală, izotermă, înmatriculat; OPEL OMEGA 1989, Diesel, înmatriculat; RENAULT 5, 1986, benzină, neînmatriculat; FIAT TIPO 1989, Diesel, bord electronic sau variante. Tel. 092-277034 sau 034-128793.

■ Vînd FORD SIERRA 2,0 l, neînmatriculabil, 1986.

■ Vînd BMW 535 i /1990 Grand Cherokee 1993, toate optiunile și Jeep Wrangler/1992, înmatriculate. Tel. 092-249646.

■ Vînd Mercedes 190, 1984, F.U., injectie defectă, 4000 mărci, 8-16 -031/616901; 17-22 - 031/612071.

■ Vînd BMW 520i, aer conditionat ABS, catalizator, închidere centralizată, alarmă, jenti magneziu, pret 7000 USD, 148.000 km, foarte putin rulat în tară. Tel. 039/686747.

■ Vînd OPEL VECTRA 2.0l , 4x4, ABS, înmatriculat recent. Tel. 094-512191 sau 094-808450.

■ CITROEN VISA, 1985, 1100 cmc, 5l/100 km, 12 milioane; BMW 518, 1979, 1800 cmc, 10 l/100 km, 9 milioane lei. Piese BMW seria 3 si 5. Tel. 094-852700.

■ Vînd VW Passat, an 1986, pe benzină, 1,6 l, persoană fizică, pret convenabil. Telefon 031/613981.

■ Vînd camion cu prelată - FORD CARGO, 1991, sarcină utilă - 3.800 kg, volum - 40 mc, stare f. bună, înmatriculat, nerulat în România. Accept variante. Tel. 033/21.94.18 sau 092-260.971.

■ Vînd VW CORRADO, an fabricatie 1990, 149000 km, ABS, alarmă, jenti aluminiu, ABS, tapiserie piele, totul electric. Pret 5.900 $, negociabil. Tel. 094-871873; 034-141926.

■ Vînd BMW, 735 I automat, ABS geamuri, trapă - electrice, an 1983; model lux 5000 DM. Tel. 036/492396.

■ Citroen BX 19 TRS, an fabricatie 1990, înmatriculat persoană fizică, 4.600 USD, negociabil. Telefon 032/211528.(2305373)

■ Renault Trafic, an fabricatie 1987, 1400 cmc, benzină, C.I., R.A.R., 37 milioane lei, telefon 250069, după ora 18,00, sau 094/507789. (2305266)

■ Tico sau schimb cu Dacie plus diferentă. Telefon 252267 sau 233374. (2305412)

■ BMW 318i, an fabricatie 1993, 99.000 km parcursi; air bag; ABS, geamuri electrice - oglinzi electrice, aer conditionat, jante aluminiu, anti-patinaj, limitator acceleratie, control computerizat, casetofon-radio-CD Pioneer. Pret 15.000 USD. Telefon 092/376740 (Iasi). (2305257)

■ Opel Kadett 1.3 Break, an fabricatie 1984, înmatriculat 12.IS.SAD, piese schimb. Pret 6,5 milioane lei, negociabil. Telefon 224086. (1560341)

■ Nissan Datsun Chery, an fabricatie 1981, înmatriculat plus motor, cutie de viteză, planetare si alte piese de schimb, pret negociabil. Telefon 142194. (1754025)

■ Alfa Romeo 33 Turbo Diesel 1800, servo total, accesoriată, perfectă stare de functionare, persoană fizică, pret negociabil. Telefon 214032.

0 DIVERSE

■ Vînd: tractor 82 CP + plug; combina Heder 2,5 m; motor Toyota Hiace + CV; motor Ford 6 V + CV; motor Volvo Autocar; remorcă 22 t. Tel. 039/633195.

■ Vînd TV izotermă cu frigider, motor BV, numere noi, pentru transport carne - 39 milioane lei sau schimb cu Dacia 1304 - 1307, acoperită, ARI 243/1997 variante. Tel. 034-124320 Bacău.

■ Vînd două tractoare U 650 M, stare perfectă de functionare, pret neg. Rel. la tel. 72, comuna Tufesti, fam. Popîrtac Marian, jud. Brăila.

■ Vînd SAVIEM 7 tone, anul '92, stare ireprosabilă, și navete PVC 1/12 cu sticle 1/1. Tel. 034-138283.

■ Vînd tractor U650, an fabr. 1995, plug, grapă, discuri semănătoare păioase SUB 29 si semănătoare prăsitoare SPC 8N, an fabr. 1995. Tel. 039/643291 sau 039/679803.

■ Vînd autodubă tip "Frumoasa Americană" 3,5 tone sau schimb cu altă autodubă de tonaj mai mare. Tel. 034-170280, 034-140088.

■ Vînd camion cu prelată - FORD CARGO, 1991, sarcină utilă - 3.800 kg, volum - 40 mc, stare f. bună, înmatriculat, nerulat în România. Accept variante. Tel. 033/21.94.18 sau 092-260.971.

■ Tractor U 650, an fabricatie 1995, cu remorcă autor 7,5 t, disc cu grapă si plug. Relatii la familia Lupu V. Dumitru, Popricani - Iasi. (1752294)

■ Ford Tranzit 2,5 Diesel, an fabricatie 1992, 75.000 km, înmatriculat, cu CI, 1,5 tone, pentru marfă. Pret 17.000 DM, inclusiv TVA. Telefon 213213, 213710, orele 8,00-16,00. (1752038)

PIESE

■ Motoare, alte componente second-hand: Mercedes, Renault, BMW, Ford, Nissan, Opel, Audi, Volkswagen, etc. 092244769.

■ SC CARSERO SRL vinde piese, auto, import second hand - Renault, Citroen, Peugeot, VW, Audi, Fiat, Opel, Ford etc. - prin depozitele din Bacău, sat Sărata, tel. 092-509309; 034-154587, și Iasi, str. Chimiei 2 bis (lîngă Fabrica de Bere Zimbru). Tel. 032-123687.

■ Vînd set motor 1400 nou si 4 usi interioare din pal. Tel. 118827, după ora 15.00.

■ Planetare Glaenzer lungi pentru Dacia 1300. Telefon 212389, orele 16,00-20,00. (2305323)

■ Piese noi pentru: Ascona, Opel Kadett, Record: cuzineti bielă (1,3), paleuri (1,7-2,2); cap bară, rulment (1,3), plăcute frînă (1,7-1,9); set garnituri (1,8-2), amortizoare (fată, spate); bujii incandescente, rulmenti rudi 100 (spate). Telefon 215407. (1754026)

■ Cutie viteză Ford Grenada 2, 3 GL, carburator, electromotor, alternator, oglinzi etc. Telefon 294107. (2305104)

CUMPĂRĂRI

■ Urgent, autoturism înmatriculat, cu RAR, pe motorină, cu cilindru max. 2000 cmc, în patru portiere. Ofer maxim 13 milioane lei. Telefon 132883. (1752331)

■ AUTO ROLLA SERVICE Buzău cumpără autoturisme, autoutilitare și camioane avariate, cu plata pe loc. Oferă toată gama de piese de schimb pentru autoturismele din import și oferă service complet la standardele cele mai ridicate. Tel. 038/710.848; 038/720.186; 094.816.113.

■ Cumpăr Espero, putin rulat. Tel. 092385923.

■ Cumpăr Renault Expres sau rapid, benzină. Tel. 036/423665 sau 092382225.

AGENDA AUTO

PIESE AUTO IMPORT

Oferta săptămînii

Ulei motor
CASTROL - TXT 5W40
pentru perioada de garanție
la toate autoturismele DAEWOO

CASTROL
BOSCH
MICHELIN
DUNLOP
GOODYEAR
SACHS

INFOTEC SRL - Str. Împăcării nr. 35, bl. 919 ☎ 221405, 226898; luni - vineri 9,00 - 18,00; sîmbătă 9,00 - 14,00

SIX SRL - vopsele STANDOX
Străpungere Ștefan cel Mare nr. 3, ☎ 117557
luni - vineri 9,00 - 18,00; sîmbătă 9,00 - 12,00

RUEDAS

PIESE AUTO IMPORT
Dealer BOSCH, MONROE
DAEWOO - consumabile
Iași, str. Armeană 5,
tel: 032/213657, fax: 032/112239

amortizoare bujii
curele filtre plăcuțe
pompe apă saboți
pompe benzină
segmenți garnituri
bucse și multe altele
(stoc comenzi)

Reduceri 3 - 10%

AUTO RICAMBI

• Importator piese auto
luni - vineri: 9,00 - 18,00
sîmbătă: 9,00 - 14,00
IAȘI, Piața CUG (magazin), ☎/FAX 225151
Bacău, str. 9 Mai nr. 29, ☎ 034 / 170819
Suceava, str. Simion Florea, ☎ 030 / 216416

YV
GARANTIE PE VIATA!
• SISTEME DE ALARMA
MAAT, FBI, UNGO - SUA
• SUDARI PARBRIZE
-5%
Păcurari 92 (incinta Transmixt) ☎ 259.690

BOGE
QH
febi bilstein
AE ENGINE PARTS
GLASER
Amortizoare, arcuri, bucșe
SC VIBOL SRL
luni-vineri: 9.00-18.00,
sîmbătă: 9.00-14.00
GLO
Lipmesa
Amortizoare
ARAL
IAȘI, str. Uzinei 32, tel./fax: 032-115.830
BACĂU, cartier TIC-TAC, tel. 034/110.829
mobil 094/514.700
Livrare în 48 ore
Transport marfă FORD CARGO 5t
mobil 094/514.701

Motor PIESE AUTO
Toată gama de piese și accesorii auto.
Piese auto import din stoc și la comandă.
OFERTA SĂPTĂMÎNII:
Ulei LIQUI MOLY - 80.000 lei/5 l (TVA inclus)
(Dacia, Oltcit)
Plăcuțe frînă CIELO - 130.000 lei (TVA inclus)
Program zilnic: 8.00 - 18.00
sîmbătă: 8.00-13.00
Str. Armeană nr. 22; ☎ 211128, Tel./fax: 210981

SC SANDU ET Co TORO snc
Piese auto IMPORT
- segmenți GOETZE, MAHLE
(YW - AUDI, VOLVO, RENAULT, MERCEDES)
- pivoți, capete bară, plăcuțe frînă
- curele distribuție, ventilator
- filtre (aer, benzină, ulei, motorină)
Primim comenzi. Prețuri ce sfidează concurența.
luni - vineri: 8.30 - 18.00 sîmbătă: 8.30 - 14.00
Bd. Tudor Vladimirescu 303 (Podu de Fier)
tel: 092.319.078

STOP
Aici se vând produse
POLICOLOR
impar auto iasi
Tel: 032/219470, 142680
impar auto bacau
Tel: 034/135121, 117310
EN GROS

AMRS

• Amortizoare
SACHS
luni - vineri 9,00 - 19,00
sîmbătă 9,00-14,00
Str. Păcurari nr. 78
☎ 032/214150

INTERNATIONAL COMPLEX SERVICE
Dealer DAEWOO
vă oferă:
autoturisme DAEWOO, piese de schimb, accesorii auto, carburanți, lubrifianti, consignație autoturisme:
• reparații în garanție și postgaranție, întretineri periodice pentru DAEWOO și OLTCIT
• *INSPECȚII TEHNICE PERIODICE PENTRU TOATE TIPURILE DE AUTOTURISME*
Calea Chișinăului nr. 45, tel. 137620, fax: 233296

MOLDO INTERTOUR

TRANSPORT
MARFĂ *și* PERSOANE
intern și internațional
RAPID și AVANTAJOS!
Tel./fax: 032-211.732, 211.730

SC GRĂDINARIU IMP. EXP. SRL

Splaiul Independentei (Tîrgul de mașini)
Benzinării
OMEGA
SHELL
MOBIL
MIHAI BRAVU
Penes Curcanul
Calea Vitan

IMPORTATOR DIRECT
GERMANIA SI UNGARIA
Vinde en gross și en detail piese pentru:
IFA, ROBUR, LIAZ, BARKAS, WARTBURG, TRABANT
Tel.:01-3234027; 01-6391307, Fax: 01-2222164
Mobil: 094-561.803

TOFAN GRUP

luni - vineri 8,00 - 16,00
Șos. Păcurari nr. 92
în incinta TRANSMIXT SA (AUTOBAZA 2)
☎ 032/154.343

S.C. GIRUS vă oferă:
OXIGEN
îmbuteliat în tuburi
Prețuri senzaționale!
reduceri *10-20%* comenzi mari
transport asigurat
Tel: **032/270284**

anvelope autocamioane
Taurus
Member of Michelin Group
3 ANI
garanție
impar auto iasi
Tel.032/219470 Fax:142680
impar auto bacau
Tel.034/135121 Fax:117310
În colaborare cu
SC TAXICOM SA Iași
Calitate la prețuri accesibile !

AGENDA BENZINĂRII

NOU!
SUCURSALA "PECO" IAȘI ANUNȚĂ
DESCHIDEREA UNEI **NOI STAȚII PECO**
ȘI A UNUI **MAGAZIN PIESE AUTO**!

Str. Mitropolit Varlaam nr. 6 (lîngă Piața Nicolina)

PECO
Program: zilnic 8.00 - 20.00
duminica 8.00 - 14.00
Telefon 142.780 / 50

PREȚURI PROMOȚIONALE!
VĂ AȘTEPTĂM!

PECO IAȘI - PRIETENUL MAȘINII TALE

CASA

comercializează prin benzinăria din șoseaua Iași-Ciurea:
○ benzină PREMIUM ○ motorină
○ uleiuri: motor, transmisie, amestec ptr. motoare în 2 timpi
○ apă distilată, lichid de frînă, lichid antigel
Program: 7^{00}-21^{00} ☎ 123500 int. 508

COMPETROL

Vă oferă produse **"PETROBRAZI"** prin benzinăriile:
● Podul de Piatră (Splai Bahlui)
☎ /fax: 032/112240
● Șos. Păcurari
● B-dul N. Iorga

☎ TELEFOANE UTILE: FARMACII

FARMACIA MELISSA - MONTERO, PODU ROȘ

Str. Nicolina nr. 2, bl. C7, telefon: 234099
zilnic 8.00 - 20.00, sîmbătă și duminică: 8.00 - 18.00
Comercializează:
- medicamente indigene și import
- gama de vaccinuri produse de Institutul Cantacuzino Iași și București
- tehnică medicală
- produse pentru hrana și îngrijirea copilului
- produse parafarmaceutice

• FARMACIA SF. LAZĂR
zilnic : 8.00 - 20.00
sîmbăta : 8.00 - 14.00
duminica : 8.00 - 14.00
☎ 230.153

• ANDA FARM
Sos. Păcurari, bl. 474
zilnic : 8.00 - 20.00
sîmbăta : 8.00 - 16.00
duminica : 9.00 - 13.00
☎ 252.254

• ALSOC - FARMAVITA
Sf. Andrei 4
(lîngă Biserica Sf. Andrei)
zilnic: 9.00-19.00
sîmbăta: 9.00-14.00
duminica: 9.00-14.00
☎ 112043

• A.T.I.- PULS
Sos. Natională 194, bl. D
zilnic : 8.00 - 20.30
sîmbăta :8.00 - 20.00
duminica : 9.00 - 18.00
☎ 233.242, 233.223

• AVICENNA
Str. Stefan cel Mare nr. 10, bl. B2, sc. B
zilnic : 9.00 - 21.00
sîmbăta :9.00 - 14.00
duminica : închis
☎ 213.047

• BABY FARM
Str. V. Lupu 70-74
zilnic : 8.00 - 20.00
duminică: 9.00 - 13.00
☎ 271.357

• BEST FLORA
Str. Vasile Lupu 108
zilnic: 8.00 - 20.00
duminica: 8.00 - 14.00
☎ 271.962

• CARA
Bd. T. Vladimirescu, cămin T17
zilnic: 8.00 - 20.30
sîmbătă: 8.00 - 19.00
duminica: 8.00 - 13.00
☎ 172.598

• EUROPHARM
Str. Cerna 1 (Mircea cel Bătrîn)
zilnic : 8.00 - 20.00
sîmbăta : 8.00 - 14.00
duminică: 8.00 -14.00
☎ 224.109

• FARMACIA 4
Bd. Stefan cel Mare 3
zilnic : 7.30 - 19.30
sîmbăta : 8.30 - 13.30
☎ 142.020

• FARMACIA GHIȚUN
Str. Cuza Vodă 27
zilnic : 7.00 - 20.30
sîmbăta : 8.00 - 15.00
☎ 147.077, 231.876

• FARMA LIV
Str. Nicolina nr. 11, bl. A5
zilnic: 8.00 - 20.00
sîmbăta: 8.00 - 20.00
duminica: 8.00 - 14.00
☎ 231.197

• GABRIELA FARM
Str. Păcurari, bl. 582
zilnic: 8.00 - 20.00
sîmbăta: 8.00 - 14.00
duminica: 8.00 - 14.00
☎ 140.616, 122.827

• GABRIELA FARM
Str. Gavril Muzicescu nr.6
(lîngă Telefoane)
zilnic: 8.00 - 20.00
sîmbăta: 8.00 - 14.00
duminica: 8.00 - 14.00
☎ 216.507

• IRIS PHYTOPHARMA
Bd. Copou nr. 3
luni-vineri : 7.15 - 20.00
sîmbăta : 9.00 - 18.00
duminică: 9.00 -18.00
☎ 219.296

• FARMACIA PROFARM
str. Carpati nr. 17
(lîngă Posta din Nicolina)
zilnic: 8.00 - 20.00
duminică: 8.00 - 13.00
☎/fax 224.952

• REMEDIA
Str. Gării 30
zilnic : 7.30 - 20.00
sîmbăta : 8.00 - 14.00
duminica : 8.00 - 14.00
☎ 146.325

• SALVIA
Cuza Vodă 1
zilnic : 7.30 - 20.30
duminică : 8.30 - 14.00
☎ 210.340

• SEMIS
Str. Străpungere Silvestru 7
zilnic : 8.00 - 20.00
duminică: 8.00 - 14.00
☎ 210.542

• SUPER-COPOU
Complex Super-Copou
Str. Oastei nr. 48
Program NON STOP
☎/Fax: 116.722

• TAIFARM 93
Str. Diminetii, bl. 774
(Frumoasa)
zilnic: 8.00 - 20.00
sîmbăta: 9.00 - 13.00
duminica: 9.00 - 13.00
☎ /FAX 216.138

• TEOFARM
Bd. Tutora 2 (Calea Chisinăului 2)
zilnic : 8.00 - 20.00
duminică: închis
☎ 231.118

• TEHNIS M.K.S.
str. Vasile Lupu nr. 17
(intersectia Bucsinescu)
luni-sîmbătă: 8.00 - 20.00
duminică: 9.00 - 17.00
☎ 272.180

• TERRA FARM
Farmacie cu gardă de noapte
Str. Carpați nr. 2, bl. 908, parter
Nicolina 2 (după Pasarelă - stație autobuz 28)

• FARMACIA UNIVERSITARĂ
Bd. Independentei
Facultatea de Farmacie
U.M.F. parter (Rotonda)
zilnic: 7.30 - 18.00
sîmbătă: închis
☎ 116.104 int. 33

• FARMACIA NR. 1
B-dul Dacia nr. 32
zilnic: 8.00 - 16.00
sîmbăta: închis
☎ 153.498

• FARMACIA NR. 2
Piata Unirii 3
zilnic: 7.00 - 20.00 - 7.00
sîmbăta: program permanent
duminica: program permanent
Farmacie cu gardă
☎ 116.029

• FARMACIA NR. 7
Str. Socola 9, bl. E.1
zilnic: 7.00 - 20.00
sîmbăta: 8.00 - 14.00
☎ 132.293

• FARMACIA NR. 9
Str. Sălciilor, bl. 828 Nicolina II
zilnic: 7.00 - 20.00
sîmbăta: 8.00 - 14.00
☎ 122.782

• FARMACIA NR. 11
Str. Vasile Lupu 160, bl. G.3
zilnic: 7.00 - 20.00
sîmbăta: 8.00 - 14.00
☎ 175.457

• FARMACIA NR. 15
Bd. Independentei 23
zilnic: 7.00 - 20.00
sîmbăta: 8.00 - 14.00
☎ 116.408

• FARMACIA NR. 50
Str. Vasile Lupu 8, bloc D.3
zilnic: 7.00 - 20.00
sîmbăta: 8.00 - 14.00
☎ 172.867

• FARMACIA NR. 86
Str. Măgurii 4, Nicolina II
zilnic: 7.00 - 20.00
sîmbăta: 8.00 - 14.00
☎ 122.459

• FARMACIA NR. 14 PAȘCANI
Str. Ștefan cel Mare nr.118, bl. A4
zilnic: 8.00 - 20.00
sîmbăta: 8.00 - 13.00
duminică: 8.00 - 13.00
☎ 164.059

• POGRANA SRL
STOMATOLOGIE;
TEHNICĂ MEDICALĂ
str. Piata Voievozilor nr. 19
Alexandru cel Bun
(vis-a-vis de cinema Dacia)
Program: 9.00 -17.00
☎ 156.322, 092-700.514, 092-358.552

• HELICOFARM
str. Silvestru nr. 32
Program: 8.00 -21.00
☎ 116731

MATER OPTICA - cel mai modern centru de oftalmologie și optică medicală din România

• Consultații oftalmologice și optică medicală la nivel european
• Prescripții lentile de contact
• Măsurarea presiunii intraoculare cu aplanotonometru elvețian HAAG-STREIT

Bd. Independenței nr. 10
tel. 214072

Medici care asigură consultații:
Prof. dr. S. BUIUC
Medic primar dr. G. BEȘCHEA
Medic primar dr. G. DIMITRIU
Medic primar dr. G. MACOVEI
Medic specialist dr. C. ANDRON
Medic specialist dr. M. BREDEȚEAN
Medic specialist dr. M. DOGARU
Medic specialist dr. D. PETRARU
Medic specialist dr. G. TODOSI

SERVICII MEDICALE

● MEDICAL TEST
LABORATOR ANALIZE MEDICALE
(peste 200 tipuri de analize cu aparatură și reactivi import: SUA, Germania, Franța etc.) -hematologie, biochimie, imunologie, parazitologie, microbiologie, din care MARKERITUMORALI, ENDOCRINI, INFECȚIOȘI, RISC CORONARIAN etc. zilnic:7.00-19.00
Bd.N.Iorga 6, bl. 903A
(vis-à-vis de Gara Nicolina)
☎ 230774

● PRIMA
Cabinete medicale
• STOMATOLOGIE - Dr. Vasile Crivoi
Tehnicieni: Nicolae Niculescu, Sorin Ruxandra
• MEDICINĂ GENERALĂ Dr. Petre Crivoi - medic de familie
- EKG computerizat Microsoft
- Glicemie instant
Str. Ciurchi 109
☎ 175.380
ASTĂZI NOI SUNTEM DE GARDĂ!

● Cabinet de oftalmologie și optică medicală
SC MEDOPTICA SRL str. Arcu nr. 1, bl. TAROM, sc. A (la ieșirea din Cinema "Victoria")
- Consultații, tratamente oftalmologice și optică medicală
- Prescripții lentile de contact CIBA - Vision (inclusiv lentile de contact estetice)
Medici care asigură consultații:
Dr. Anghel Kreolla
Dr. Pepelea Lucia
Dr. Scinteie Mira
Dr. Romanescu Carmen
Dr. Tarasi Carmen
Dr. Dimofte Doina
Dr. Rusu Valeriu
Dr. Constantin Cătălin
Program:
luni - vineri: 9.00 - 19.00
sîmbătă: 10.00 - 14.00
Pentru programări și informații sunați la ☎ 225423

● PRO FAMILIA
Laborator analize medicale
efectuează orice investigație de laborator, executate de profesori universitari
Str. Tuțora 11C, sc. D
Program: zilnic: 7.00-18.00
sîmbăta și duminica: 9.00-11.00
☎230.431

● POLICLINICA "PROFESMED"
str. VASILE CONTA nr. 18 (vizavi de policlinica Municipală, Piața Sf. Spiridon)
CONSULTAȚII ȘI TRATAMENTE ÎN TOATE SPECIALITĂȚILE
Se efectuează și: ANALIZE DE LABORATOR cu aparatură și reactivi din import; CHIURETAJE - metoda modernă prin aspirație; ECOGRAFII; ACUPUNCTURĂ în afecțiuni neurologice; TRATAMENTE BIONICE în afecțiuni dermatologice, osoase, neurologice; TRATAREA obezității, impotenței sexuale, infertilității, tulburărilor de creștere.
Medicii Policlinicii sunt nume sonore ale medicinii ieșene, în majoritate profesori universitari. Prețurile percepute pentru consultații și analize sunt cele mai reduse.
☎ 213 226

● CENTRUL MEDICAL "IRIS"
Ecograf Doppler color computerizat
Ecografie generală și pe specialități
Consultații:
• obstetrică - ginecologie
• cardiologie
• urologie
• dermatologie
• psihiatrie
• afecțiuni pulmonare
• medicină generală
Acupunctură
Bd. Copou 38, bl. A4, sc. A, (vis-a-vis de Grădina Copou)
☎ 213793,
orele zilnic: 8.00-20.00
sîmbătă: 8.00 - 14.00

● CONSULTAȚII ȘI ECOGRAFII OBSTETRICĂ - GINECOLOGIE
Dr. Ivona Lupașcu - medic primar
Luni, marți, miercuri și joi orele: 14.00 - 16.00
Ecograf Doppler color computerizat
Centrul Medical IRIS
Bd. Copou 38, bl. A4, sc. A, (vis-a-vis de Grădina Copou)
☎ 213793, orele 8.00-20.00

● Dr. JURCĂ Liliana - medic primar
Ecografie abdominală, arterială, venoasă, tiroidiană, oftalmologică, testiculară, a prostatei, pentru formațiuni la nivelul pielii, monitorizare transplant renal.
Ecograf Doppler color computerizat
Medicina de familie
Acupunctura
Cabinet medical IRIS
Bd.,Copou 38, bl. A4, sc. A, ap. 1
☎ 213793

● Dr. M.E. BERLESCU
medic primar psihiatru
Consultații și terapii biologice și psihoterapice complexe în:
- afecțiuni psihice adulți
- tulburări relaționale familiale
- stări reactive și de neadaptare
Centrul medical "IRIS"
Bd. Copou 38, bl. A4, sc. A, ap. 1
☎213.793

● Dr. D. CABA
medic primar urolog
Consultații urologice
Ecografia aparatului renal
Centrul medical "IRIS"
Bd. Copou 38, bl. A4, sc. A, ap. 1
Program: luni: 15.00-17.00
joi: 11.00-13.00
Programări între orele 12.00-18.00 la ☎213.793

● Dr. Bădescu Cristian
medic primar radiologie și imagistică medicală
Efectuez examinare ecografică a abdomenului, articulațiilor, părților moi și piele pt precizarea diagnostică.
Centrul medical "IRIS"
Bd. Copou 38, bl. A4, sc. A, ap. 1
Program: luni: 12.00-14.00
miercuri: 12.00-14.00
vineri: 13.00-14.00
sîmbătă: 9.00-10.00
Programare zilnic ☎213.793

● CABINET PARTICULAR DE OBSTETRICĂ ȘI GINECOLOGIE *"ECHOMED"*
■ **ECHOGRAFII:** diagnostic de sarcină, depistarea sexului fetal, afecțiuni ale sînului, abdomino-pelvine.
■ **Chiuretaje uterine** pentru întreruperea cursului sarcinii și control post-chiuretaj
■ **Tratamente pentru sterilitate** (feminină și masculină)
■ **Teste** pentru sarcină (3 min.)
■ **Contracepție** orală și montări sterilete
■ **Colposcopii.**
■ **Cauterizări** - biopsii uterine și de col.
Consultații asigurate de profesori universitari și medici specialiști de înaltă competență profesională.
Șos. Păcurari nr. 4, corp anexă la bl.590A (vis-a-vis de Oficiul PTTR)
☎251927 (fax) ; 018-613.388
PROGRAM:
Luni-Vineri:9.00-18.00
Sîmbătă: 9.00-14.00
Duminică: 12.30-14.30

● CABINET STOMATOLOGIC DENTAPRO
DR. LUCIAN TEOFĂNESCU
Str. Rafael 4 (Sărărie, vizavi de Lic. Economic 1):
- consultații **GRATUITE**;
- refacerea zîmbetului plăcut cu materiale cu aspect identic cu dinții naturali;
- nopți liniștite, fără grija dureri-lor de dinți.
Programează-te ACUM la:
☎ 115521

● POLICLINICILE "MEDISAN"
■ MEDISAN 2:
Balneologie, boli interne, cardiologie, chirurgie, dermatologie, homeopatie, medicină generală, neurologie, obstetrică - ginecologie, O.R.L., psihiatrie, psihologie, reumatologie, urologie, fizioterapie, endocrinologie, hematologie
■ LABORATOR ANALIZE MEDICALE (mai ales boli parazitare din sînge, secreții și fecale)
■ **Consultații asistate psihoenergetică, diagnoză și clarviziune cu Valentina Gîrlea.**
■ Dermatochirurgie, scoaterea definitivă a firelor de păr de pe față.
■ Tratamente diverse, terapii alternative, homeopate, bioenergie, tehnica REIKI, presopunctură, reflexoterapie.
Str. Sf. Lazăr 49, et 2
(Tipografia Dosoftei)
zilnic: 9.00 - 18.00
sîmbătă: 8.00 -13.00
☎ 232753, 114274

● CABINET DE ALERGOLOGIE
Dr. Victoria Maxim
Medic primar pediatru și specialist alergolog, copii și adulți
Ofer consultații, testări cutanate, tratament.
Piața Voevozilor 13, bloc 3 (Cinema Dacia) în studio FOTO
Marți, Joi: 14.00 - 17.00
Sîmbătă: 9.00 - 11.30
☎ 138594, 136172, 131525

● SOCIETATEA MEDICALĂ "MARIA MAGDALENA"
(înființată în 1992)
Aleea Mușatini nr. 4
funcționează cu:
CABINET BOLI INTERNE ȘI ELECTROCARDIOGRAFIE
(cu specialist din Policlinică)
CABINET TRATAMENTE
(Injecții intramusculare, intravenoase, perfuzii, aerosoloterapie, infiltrații și anestezii locale, electropunctură, magnetoterapie, presopunctură, masaj electric recuperator, kineziterapie, pansamente)
CABINET DE ANESTEZIE, autorizat de Ministerul Sănătății cu practică numai în unități sanitare, dotate cu aparatură verificată și cadru mediu și specialist care a lucrat numai în clinici universitare
CU AMBULANȚA UNITĂȚII se fac consultații și tratamente de urgență la domiciliu precum și internarea cazurilor deosebite
EVITAȚI SPITALIZAREA tratîndu-vă în familie!
☎ 251044, 135209

● CABINET OFTALMOLOGIC
DR. EMILIA DARABĂ,
medic primar oftalmolog
- Consultații și tratamente oftalmologice
- Prescripții ochelari și lentile de contact
Program: luni,miercuri, vineri: 14.30-16.30
Sediu: str. Petru Rareș 14, parter, sc. E, colț cu str. Arcu (lîngă sediul Telecable, vis-a-vis de mag. "Bing-Bang")
Relații și programări la
☎ 213536, 226028

● MEDICAL CENTER - *MICROCLINICĂ DE LUX "THEMIS-ART" Iași*
La jumătate din prețurile pieței medicale românești
Terapie laser fără suferință și durere!
GINECOLOGIE ȘI OBSTATRICĂ: consultații, tratamente (LASER), echografii ginecologice și abdominale, întreruperi de sarcină la cerere (prin metoda aspirație sau metoda instrumentală), sterilități terapie BIONICĂ!), diatermocauterizări, alte intervenții de specialitate, monitorizare postoperatorie (aparatură ultramodernă), staționar cu paturi, consultații gravide (DOPPLER - determinarea sexului fetal etc.)
RECUPERARE NEUROMOTORIE, FIZIOTERAPIE (LASER) ȘI MEDICINĂ GENERALĂ: boli reumatismale, traumatisme osteoarticulare, neurologice etc.
SALĂ DE GIMNASTICĂ (aparatură de ultimă generație): pentru recuperare medicală și întreținere.
- Profesori universitari și medici specialiști de înaltă competență profesională.
str. Luca Arbore 10A, bl. 404, parter
NON STOP! programări
☎/fax: 250929, ☎ 163804.

● S.E.C.S. CABINET DE PLANIFICARE FAMILIALĂ
• Counseling în contracepție
• Consultații sexologie, endocrinologie, și ginecologie
• Contraceptive moderne de ultimă generație
• Teste de sarcină
• Contracepții de urgență
Program:
luni - vineri: 15.00-19.00
Str. Oastei 2, (incinta Dispensarului Copou, vis-a vis de Lic. "G. Ibrăileanu")
☎ 272996
HOT - LINE 092389103
zilnic: 20.00-22.00

● STEREOPSIS
Centrul de îngrijire oftalmologică
Asigură prin cadre didactice universitare, medici cu experiență în clinici occidentale:
• consultații și tratamente oftalmologice pentru copii și adulți
• diagnosticul precoce, tratamentul și urmărirea strabismului
• urgențe oftalmologice
• prescriere de ochelari și lentile de contact
PROGRAMĂRI :
Prof. dr. Petre P. Vancea
☎ 133243
Asist. univ. dr. Camelia Bogdănici
☎ 210892
Str. Closca 8, parter, (Centrul Comercial Ștefan cel Mare, vis-a-vis de ASIROM)
☎ 116651, 210892 (pentru urgențe - 092.507913)

● Cabinetul MEDICINĂ ALTERNATIVĂ
BI.TAROM,sc.A - Tel. 225423
■ *Dr.Beatrice LUCACHE*
• medic primar în medicină generală • acupunctor specializat în Asia: • diagnoză naturistă și alopată • acupunctură
• laseroterapie • maxibustie
• electroacupunctură • masaj
• electronografie
☎ 214177, 225423
ÎNSCRIERI PENTRU MEDIC DE FAMILIE

● CABINET MEDICINĂ GENERALĂ ADULȚI ȘI PEDIATRIE
● CABINET ACUPUNCTURĂ
Dr. BOȚU MAGDALENA
• Consultații medicină generală adulți și pediatrie
• Diagnostic și tratament acupunctură: boli ale aparatului locomotor, cardiovascular, respirator, digestiv, urinar, boli ginecologice și neuropsihiatrice
VĂ OFERIM SERVICIILE DE MEDIC DE FAMILIE
Str. T. Vladimirescu nr. 31, bl. 333, sc. C, ap. 1 - parter (stația Pădurii)
☎ 118189 (cabinet) - 16^{30}-19^{30}
☎ 113481 (domiciliu)

● LABORATOR OPTICĂ MEDICALĂ CRISTAL OPTIC SRL
Policlinica CFR - parter Iași opticlan Titiana Cozma
execută ochelari vedere conform prescripției medicale în regim de urgență cu lentile Zeiss, rame import și indigene la prețuri minime.
luni-vineri: 9,00-17,00
☎116.142

● MEDIC PRIMAR PEDIATRU
Doctor în Științe Medicale CONSTANTIN AILIOAIE
Ofer **permanent consultații** la domiciliul copilului și adolescetului sau la cabinetul meu particular cu **cele mai moderne strategii de tratament.**
Tratăm cu **LOW-LEVEL-LASER** și la domiciliul pacientului **afecțiuni virale** (gripe, bronșiolite, traheobronșite, herpes, stomatite, afte bucale), **ORL** (otite, rinite, rinofaringite, sinuzite), **dermatologice** (fisuri ale buzelor, plăgi vechi, traumatisme musculare și articulare recente, acnee juvenilă), neuroastenii.
☎094-507798 (URGENȚE), 251.117

● MEDIRO (servicii medicale)
Asigurăm asistență medicală de specialitate în:
• MEDICINĂ INTERNĂ, CARDIOLOGIE, NEUROLOGIE, PEDIATRIE, DERMATOLOGIE;
• ANALIZE LABORATOR (Biochimie, Hematologie);
• ECHOGRAFIE, ELECTROCARDIOGRAME;
• Tratamente diverse (injecții intramusculare, intravenoase, infiltrații, perfuzii etc);
■ **LOGOPEDIE** - Tratament în Tulburări de vorbire la copii și adulți (congenitale, pastraumatice, după accidente ischemice)
■ **DERMO-COSMETOLOGIE**
ASISTENȚĂ PEDIATRICĂ pe bază de ABONAMENT (3 luni, 6 luni, 12 luni)
Asistența medicală este acordată de cadre didactice universitare și medici primari de înaltă competență profesională.
Bd. Alexandru cel Bun nr. 4, bl. 1205C-parter (în apropierea Podului dintre cartierele Mircea cel Bătrîn și Al. cel Bun)
Program: zilnic 9.00-19.00
☎ 259.111

● Consultații și ecografii obstetrică - ginecologie
Dr. MIRCEA ONOFRIESCU
medic primar obstetrică-ginecologie
ECHOGRAFII APARAT SIEMENS DOPPLER COLOR
marți și vineri: 13.00-15.00 la **Policlinica Industrială (nr. 2)**
☎ 133088
CONSULTAȚII PROFESMED luni și vineri: 17.00 - 19.00
☎ 213226

● Prof. univ. dr. N. TRIFAN
Boli de copii și adolescenți, consultații la cabinet și la domiciliul bolnavului.
Promptitudine, competență, eficiență, cost redus.
SIMBĂTA ÎNTRE 9.00-12.00 CONSULTAȚII GRATUITE PT. PERSOANELE DEFAVORIZATE
Programări la
☎ 113.775

● TRATAMENTE COZAC
Terapie exclusiv naturistă formată din picături superconcentrate, ceaiuri, siropuri testate și aprobate de Ministerul Sănătății (nr. 288/1997), utilizate într-o serie largă de afecțiuni:
■ **MALIGNE**: tumori maligne, ciroză hepatică, boli de sînge
■ **BENIGNE**: tumori benigne, hepatite, ulcere gastrodudenale, boli vasculare, afecțuni respiratorii, dermatologice, etc.
■ **DIABET ZAHARAT ENERGITINCTONIC (tinctură energizantă)** întărește rezistența organismului și îmbunătățește performanțele fizice, mentale și sexuale, utilă în combaterea stressului
Cozac - speranța vieții tale, acum și la Iași !
Casa sindicatelor, **☎ 135158**
Luni-Marți-Joi: 15.00-18.00

● POLICLINICA "SĂNĂTATEA 2000"
Str. Lăpușneanu 7A
☎ 214002
între orele 10^{00}-18^{00} asigură asistență medicală și psihologică în următoarele specialități:
• **Dr. CONSTATIN IORDACHE** - pediatrie, cardiologie pediatrică
• **Dr. DOINA BUDEANU** - psihiatrie adulți
• **Psih. ILEANA HÂȚU** - psihologie adolescenți, adulți
• **Dr. ADRIANA PANAITESCU** - psihiatrie copii - adolescenți
• **Dr. GABRIELA DIMITRIU** - oftalmologie
• **Dr. RODICA THEODORU** - dermato-venerologie
La noi veți găsi competență înțelegere și înalt profesionalism.

● CABINET STOMATOLOGIC
Dr. Lucia Bârleanu
(medic primar, doctor în științe medicale)
Dr. Emilian Hurjui - medic primar
Dr. Liviu Ene - medic primar
Oferă:
• Consultații și tratamente stomatologice moderne în condiții deosebite de confort și eleganță;
• Competență profesională și promptitudine;
• Tarife similare celor de la Policlinica cu plată; Reduceri pentru studenți;
• Programări zilnic:
str. Sulfinei nr. 15, ☎ **117035**

● Dr. Maria POP
medic specialist psihiatru
• consultații tratamente de specialitate
Programări la tel. 212848

● Dr. BURLACU Maricel
medic primar pediatru
își asumă răspunderea tratării copilului dvs. la domiciliu
Programări la tel. 270779

● Consultații de psihiatrie
Dr.Gh. M. BALAN medic primar - doctor în medicină
la Policlinica "PROFESMED"
• psihodiagnostic
• chimioterapie • psihoterapie
• condiționare repulsivă la alcool
• hipnoză
Str. Vasile Conta nr. 16 Iași
Programări la
☎ 213226 sau 214595 sau direct la sediul Policlinicii "PROFESMED"

● CABINET MEDICAL BIO PAN
• *Urologie*
• *Sexologie*
• *Pneumologie*
■ **Dr. Constantin Liviu Panainte** - medic primar urolog, doctor în științe medicale
■ **Dr. Constantin Panainte** - medic primar chirurgie toracică
Str. Vasile Alecsandri nr. 9B, ap. 1, demisol
Zilnic: Urologie 15.00 - 17.00
Pneumologie: 10.00 - 18.00
☎ 032/210.728

● HELICOMED
■ ***Dr. Marin Burlea***
Consultații : ecografie, pediatrie, gastroenterologie, endoscopie digestivă, cardiologie, psihiatrie
☎/fax 217.666, ☎ 092/250707
■ ***Prof. logoped Geta Burlea***
cabinet logopedie
Str. Silvestru nr. 32
Program: 8.00 - 21.00
☎/fax 217.666

● SOFONEA MEDIPLEX
Str. Cpt. Zaganescu 5 - București
☎ 01/638.84.06, 092-342.628
■ ***Tratamente disfuncții sexuale (impotență 92%, ejaculare rapidă 98%)***
Valoare tratament - 189.000 lei

● "AMITIE VITAL" - Centrul de Sănătate Mutualist
- o mulțime de facilități: consultații medicale, tratamente, medicamente în regim de protecție socială
• medicină internă, cardiologie, neurologie, ginecologie, urologie, O.R.L., balneologie-reumatologie, pediatrie, dermatologie, psihiatrie, acupunctură, ortopedie
Sănătatea dumneavoastră este grija noastră!
Servicii medicale
• analize medicale de laborator - biochimie și hematologie
• examene echografice complete, electrocardiograme
• fizioterapie pentru boli reumatismale (diadinamice, ionizări, curenți interferențiali, curenți pulsați, în peste 100 de variante, curenți TRABERT, curenți exponențiali, ultrasunete, etc.) pe aparate performante.
• tratamente cu laser neinvaziv pentru reumatism, ortopedie, medicină recuperatorie, pentru boli de piele și altele - aparatură de ultimă oră, tehnică de vîrf occidentală.
• medicamente și alte facilități
PROGRAM:
luni-vineri: 11.00-19.00 la ☎ 213836
Prin "AMITIE VITAL" protecția socială devine realitate!

● BIOCARDIA
CENTRUL DE ANALIZE ȘI CONSULTAȚII MEDICALE
Efectuează analize de laborator clinic, biochimie, hematologie, microbiologie, control periodic. Aceste determinări sînt realizate pe **analizoare computerizate** cu rezultate pe loc.
Centrul de afaceri, str. Moara de Foc 35 (lîngă fostul talcioc), nivel 4
☎ /fax 215500

● "BIOENERGO-TERAPIA"
Iași, Str. Gavril Muzicescu
☎ 032-212357
Cabinetul medical "BIOENERGOTERAPIA" vă oferă:
• **DIAGNOSTIC** complex: reflexogen-auricular, plantar, iridodiagnostic, astrologic, psihosomatic, ecografie psihoenergetică;
• **TRATAMENTE** prin metode ale medicinii clasice și terapii complenentare.
Rezultate deosebite prin dotarea modernă și abordarea completă a dezechilibrelor TRUPEȘTI, PSIHOSOMATICE, SUFLETEȘTI sau SPIRITUALE de către un colectiv de medici, specialiști în TERAPII COMPLEMENTARE și bioenergoterapeuți atestați, cu experiență și competență profesională în: **ACUPUNCTURĂ, HOMEOPATIE, BIOENERGIE, FITOTERAPIE MASAJ, KINETOTERAPIE, DIETOTERAPIE, PSIHOTERAPIE, SUGESTII ÎN STARE PREHIPNOTICĂ, MEDICINĂ ASTROLOGICĂ, TERAPIE ANTIALCOOL-ANTITABAC,** precum și de un preot pentru **TERAPIE DUHOVNICEASCĂ.**
Oferim persoanelor fizice și juridice, în regim de abonament:
• diagnostic și conduită preventivă, stimulare imunitară;
• monitorizare și optimizare terapeutică - pe calculator;
• echilibrare energetică și psihosomatică;
• cursuri teoretice și practice de inițiere în terapii complementare.
Programări NON-STOP la ☎ 094-611581 sau 032-270262
Homeopatie - ☎ 032-230232
Acupunctură - ☎ 032-175542
Coordonator, bioenergoterapeut **Eugeniu Rădulescu**, președinte A.N.G.A.P. Fil. Iași.

PUBLICITATE

AGENDA OMULUI DE AFACERI

ETNIS
Reprezentanța firmei germane Vaillant pentru Moldova, vă oferă:
- Centrale și cazane pentru încălzit
- Echipamente condiționare și climatizare
- Radiatoare de oțel, aluminiu și fontă
- Rezervoare gaze lichefiate "Shell"

Proiectare, montaj și garanție 3 ani
Plata în 6 rate lunare

Iași - Str. N. Iorga 7D, bl. F5, tel. 032/230113, fax 032/232690, telemobil 094613246, 094554249

ROTHERM
Reprezentant al firmei
FERROLI și RADSON
- Cazane și centrale termice gaz metan, motorină
- Radiatoare aluminiu și fontă
- Echipamente condiționare și climatizare
- Dealer autorizat Butan Gaz

Plata în rate !
Proiectare, montaj, garanție, service etc.

Iași - Bd. T. Vladimirescu nr. 40 (Bucșinescu)
Tel./Fax: 032/175105, 272340

ELECTRA
lider național interfoane
Instalează, cu plata în rate
INTERFOANE DE ACCES CU CARTELĂ marca ELECTRA
blocuri, vile, sedii de firmă
"pentru liniștea dumneavoastră"

Iași, str. Împăcării 35, bl. 919, Nicolina II, tel.: 032/126276

DAS
Proiectare și execuție
VENTILAȚIE, CLIMATIZARE, ÎNCĂLZIRE, ELECTRICE, SANITARE, APĂ-CANAL
Service, garanție,
PLATA ÎN RATE !

Iași, str. Aurel Vlaicu 87,
Tel./Fax: 032-175.488, mobil 094/630.512

CASA DESIGN
Reprezentant BOSCH Germania, ACV Belgia

Prețuri fără concurență pentru:
- Cazane și centrale termice gaz, motorină
- Radiatoare fontă, oțel și aluminiu
- Aparate condiționare și climatizare
- Amenajări interioare

Proiectare, montaj, garanție, service

Iași, str. Gîndu nr. 10,
Tel.: 032-212073, mobil 092-725651

ELECTRONIC RESEARCH CENTER
FIRMĂ ROMÂNO-AUSTRIACĂ
vă oferă în rate
INTERFOANE de SCARĂ

Iași, str. Armeană nr. 2, tel. 032-116666

APROTEM SA
comercializează:
- PIESE SCHIMB tractoare, mașini agricole, auto și rulmenți
- MATERIAL DE UZ GENERAL carbid, anvelope, materiale electrice, haine protecție, îngrășăminte chimice

Șos. Manta Roșie 9,
tel: 230130, 231141, fax: 231566

TORAMAT PRODINVEST SRL
comercializează
utilaje frigorifice import ITALIA,
pentru magazine:
- vitrine frigorifice orizontale 1,2 m - 2m și verticale
- lăzi frigorifice (300 l - 700 l) și camere frigorifice
- se asigură service în garanție și postgaranție

Iași, Str. Bucium nr. 34 (lîngă Moldomobila), tel/fax 032/233460

CIMEXIM
Reprezentanță ROMSTAL
- microcentrale, cazane, injectoare, vase expansiune, boilere, pompe circulație și submersibile, hidrofoare, radiatoare aluminiu și fontă, accesorii, sanitare, scule BOSCH, condiționare aer
- contoare ZENNER de apartament

Proiectare și execuție. Prețuri promoționale !

Iași, Bd. T. Vladimirescu 4,
tel. 032/216397, tel./fax 211082

BRECO IAȘI
PLĂCI ȘI CERNELURI TIPOGRAFICE

Tel/fax: 032/230094

MOLID
Pentru siguranța dumneavoastră!
- SISTEME DE ALARMĂ PENTRU EFRACȚIE, INCENDIU, AUTO
- DISPECERAT DE SUPRAVEGHERE - TELEFONIC ȘI RADIO -
- INTERVENȚIE INARMATĂ I.G.S.

Iași, Bd. Copou nr. 3, et. 4, (Clădirea Trust Construcții)
tel: 032/216671, fax: 032/214564

ELYTIS SRL
- FIRME LUMINOASE
- COPERTINE
- AMENAJĂRI INTERIOARE

Șos. Păcurari, bl. 556
Tel. 094 642.765, tel/fax: 219.972

MICA INDUSTRIE
CO_2 *Acum reducere de preț 5%*
- CO_2 natural - 98,95%
- CO_2 "BUSE" - 99,95%
- verificări, reparații și încărcări tuburi CO_2 și stingătoare PSI cu pulbere și CO_2
- capsule autosifonante

Iași, Platforma Abator - Tătărași
Tel. 032-178774; 092-535016

MICA INDUSTRIE
produce gama de mobilier
MOBISET
din lemn și pal de import
* birouri * sufragerii
* dormitoare * bucătării
standardizat sau la comandă, la orice dimensiuni.
Plata în rate, la prețuri care vă convin(g) !

Str. Ipsilanti nr. 19; str. Morilor nr. 11
Tel. 114.737, 117.116, 117.755

TOFAN GRUP
comercializează:
anvelope și camere auto
(produse de Danubiana și Victoria Florești)

Iași- Șos. Păcurari nr. 92 (în incinta Transmixt SA)
Tel. 032/154.343, 251.837

SOMETCHIM
prin magazinul Vama Veche
- produse electrocasnice (TV color, frigidere)
- mobilier, covoare, articole de pescuit, menaj, papetărie, alte produse metalo-chimice
- avans 40% - rate: 6-12 rate, în funcție de valoarea dolarului

Adaos minim

Str. Gării nr. 22

MIRFAN MOBILUX
oferă
- mobilă sufragerie • holuri
- dormitoare • bucătării
- mic mobilier

Plata în maxim 36 rate lunare
Program luni - vineri: 10.00 - 18.00

Alexandru cel Bun (vis-a-vis de magazin Minerva)
tel. 032/152647

QUATTRO STAGIONI SRL ROMÂNIA
Importator direct Italia
comercializează en gros
tricoturi, tercoturi, stofe, mătăsuri, căptușeli, inserții adezive.

Roman, b-dul Republicii, nr.46
tel: 033-721820,fax: 033-232528,
mobil 092389691

RAINBOW
SPĂLĂTORIE - CURĂȚĂTORIE CHIMICĂ RAPIDĂ
ONORĂM COMENZI LA DOMICILIU
program zilnic 8.00 - 20.00
sîmbăta 8.00 - 14.00

Iași, str. Gh. Doja nr. 10, tel: 032/124636

IMPORTATOR DIRECT
vinde EN GROS *la Kg*
imbracaminte si incaltaminte
SECOND HAND
in baloti sigilati, pe sortimente

Depozit legume-fructe Scheia, SUCEAVA
Telefon 030 - 521236, 444986 (seara)

EXPANSIV
produce
TOATE tipurile de MOBILIER
pentru birouri și apartamente
pe bază de comandă
Calitate de excepție
la cele mai mici prețuri

Iași, str. Împăcării 3, tel/fax: 032/125109

PANSERVICE
Curățătorie chimică
- la domiciliul clientului
- aparatură ultramodernă
- covoare, mochete - 8000 lei/mp
- tapițerii (inclusiv auto)

Reduceri pentru firme

Tel: 032/272869

TEMPO
Sisteme de alarmă
ATENȚIE LA NEATENȚIE

Tel: 032-234218; 092-364014

AIESEC
Asociația Internațională a Studenților în Economic și Management lansează un NOU program pentru compania dumneavoastră
ITEP
(Programul International de Practică Studențească)

Pentru detalii suplimentare, vă rugăm contactați-ne la telefon: 032-212244

TRIDOM
CREATIVITATEA NOASTRA, IMAGINEA FIRMEI DUMNEAVOASTRA PRIN :
- ☐ RECLAME LUMINOASE
- ☐ AMENAJARI INTERIOARE
- ☐ MARCHIZE SI COPERTINE
- ☐ CARTI DE VIZITA & ECUSOANE

TEL. : 092 252 360
TEL / FAX : 032 251 360

TRICOTURI
LYNX, producător direct, privat, 100 tone lunar, tricot orice contextură și culoare, bumbac sau amestec, calitate. Finisăm și tricoturile dvs.
Prețuri fără concurență, fără comisioane.
alb plușat: 38.000 lei/kg
Tel. 092 270910, 092 613250

COM - DEEA S.R.L.
ȚIGĂRI CARPAȚI
EN-GROS (10t)
HAINE LA KG
IMPORT GERMANIA
COLECTĂ DIRECTĂ

Tel: 092/391.895, 222.912

VASPET - FOCSANI
- INSTALAȚII (presă și filtru) ulei natural floarea soarelui - Presare la rece și filtrare (Putere 7,5 Kw, 100-120 Kg/oră, deservire 1 lucrător)
- Asigură instalare și garanție

Focșani, tel/fax: 037/613023
mobil 094.504968

S.C. RULMENȚI S.A.
Anunță că începînd din luna aprilie a.c. *produsele sale vor fi disponibile prin noua sa rețea de distribuție avînd centre de desfacere în orașele: București, Ploiești, Craiova, Tîrgu-Jiu, Satu Mare Cluj, Brașov, Tulcea, Iași*

BÎRLAD, TEL. 035/41.58.26
FAX 035/42.18.39

MONSSON
CONSTANTA
Societate romano-suedeza
Moara cu traditie si calitate
capacitate 24 tone/zi
Va ofera :
- faina tip 650
- faina tip 550
- faina tip 480
- tarite

Transport la cerere

telefon 094-664499
telefax 018-611611

CENTRE PRELUARE ANUNȚURI MICA PUBLICITATE - MONITORUL

FLORA - Tătărași
Oferă:
- carne, preparate din carne
- lactate, specialități, dulciuri
- pîine, produse de panificație
- băuturi alcoolice

Cele mai mici prețuri! Calitate garantată!

Program: luni-vineri 6.00-20.00; sîmbătă 7.00-15.30; duminică 8.00-14.00
Str. Vasile Lupu nr. 110, tel. 032/175094

ORIGINAL - Dacia
Oferă:
- preparate din carne
- lactate, dulciuri
- pîine, patiserie
- produse de cofetărie

Program: NON STOP
Str. Vitejilor, bl. 3SD8, tel. 032/250879

AVALLON MUSIC
vinde en-gros și en detail:
- casete audio și CD originale WARNER, BMG, SONY, POLYGRAM, EMI
- casete audio și video NEÎNREGISTRATE TDK, SONY, RAKS, BASF, SAMSUNG
- aparatură electronică (5-10% comision)
- CD recordabile, diskete, soft
- XEROX 300/A4, 600/A3

PROGRAM: zilnic: 8⁰⁰-20⁰⁰, sîmbăta: 9⁰⁰-16⁰⁰, duminica: inchis
Tg. Cucu (blocul cu coloane), tel. 032/175838, 270718

VAMA VECHE - Gară
La intrarea în magazinul SC SOMETCHIM SA (partea stîngă)
Magazin universal

Program: luni-vineri 8,00-16,00 sîmbătă 8,00-12,00
Situat la intersecția dintre strada Gării și Străpungerea Silvestru.

ARIO - Păcurari
comercializează:
- covoare, mochete, festonat covoare și mochete
- confecții blană și piele naturală
- îmbrăcăminte
- stofe mobilă și perdele

Produse de calitate cu plata în rate!

Program: zilnic 10.00-18.00; sîmbătă 9.00-17.00 duminica închis
Bd. Păcurari 142, bl. 585, tel. 032/163928

E.M.I. - Bd. Independenței
Comercializează:
- frigidere, lăzi și vitrine frigorifice
- mașini de spălat, aragaze
- televizoare, produse electronice
- electrocasnice, electrice

Program: luni-vineri 8.00-19.00;
sîmbătă 8.00-13.00; duminică închis
Bd. Independenței, tel. 032/117530

C.M.V.- Podu de Piatră
Oferă:
- produse alimentare, dulciuri, băuturi alcoolice
- cosmetice
- instalații sanitare, căzi, aragaze

Bun gust și calitate la prețuri atractive!

Program: luni-vineri 6.00-21.00;
sîmbătă 7.00-21.00; duminică 8.00-13.00
Complex Podu de Piatră, tel. 032/135598

1001 Articole - Menaj - Podu Roș
S.C. METALO-CHIMICE S.A.
Magazinele C.130 și C.131
Comercializează:
- obiecte de uz casnic
- veselă și obiecte de menaj
- electrice și electronice

Program: luni - vineri 8.00 - 20.00;
sîmbătă 8.00 - 16.00

ELGINA - Alexandru cel Bun
CASĂ DE AMANET
Oferă:
- preparate din carne
- lactate, pîine, băuturi alcoolice
- zahăr, ulei, ouă, făină, dulciuri
- produse pentru curățat și uz casnic

Prețuri minime!

Program: luni-vineri 7.00-20.00;
sîmbătă 7.00-14.00; duminică 8.00-14.00
Bd. Al. cel Bun nr. 44, tel. 032/152070

Vînzări

■ Miere de albine, calitate deosebită, preț 25.000 lei/kg. Telefon 210048.

■ Tablă zincată (SIDEX) și orice fel de produse laminate la prețuri fără concurență. Telefon 036/419985; 092352893. (1251982)

MATERIALE DE CONSTRUCȚII - S.C. MOLDIFCA S.A. IAȘI

Vinde, prin depozitul Dancu din Șoseaua Iași - Ungheni nr. 11, următoarele materiale de construcții: nisip, pietriș - mărgăritar, balast, ciment, var, tuburi canalizare Dn 200 - Dn 800. Se asigură transportul. Telefon 176010. (1753244)

■ Mese de biliard, noi, cu placă de marmură sau înlocuitor, sistem cu fise și la oră, accesorii. Mobilă la comandă. Transport. Prețuri fără concurență. Tel. 094-580068; 030/441184 și 030/442724. (1752032)

■ S.C. GRUP ACANTUS SNC vinde făină tip 650 la prețul de 1700 lei/kg plus TVA, în saci egalizați de 40 kg. Telefon 033/734408. (1752171)

■ Televizor alb-negru "Diamant", ultimul tip, în stare de funcționare, și frigider "Fram" mijlociu. Telefon 279149.

■ Dulap lemn masiv, cu vechime. Pentru detalii sunați la telefon 154608, după orele 17,00.

■ Goblenuri (ne)înrămate, modele deosebite, mileuri și covoare oltenești. Prețuri avantajoase. Telefon 170958. (2305126)

URGENT ȘI IEFTIN

Proteză cementabilă, șold drept, cu articulație sferică, mărimea 54, import. Telefon 290787.

■ Pianină Ceaikovski, nouă, nefolosită, producție 1985, placă bronz, acordată. Preț estimativ 1000 dolari. (1754385)

TABLĂ ZINCATĂ

Tablă zincată, 0,4x1230x2000, SIDEX cal.I; pentru orașul Iași se asigură transport gratuit. Telefon 032/125266; 239436.

■ Cuptor nou patiserie, electric, inox, 6x0,25 mp. Telefon 094/588346. (1752341)

FOARTE URGENT!

INSTALAȚIE INDUSTRIALĂ PENTRU RAFINARE ULEI COMESTIBIL Nouă, completă, dublă rafinare (desmucilaginare, neutralizare, decolorare, winterizare, dezodorizare, polisare) capacitate rafinare minim 4, maxim 20 tone/zi. Tel. 033-733262, 092-237341.

■ Brutăria Frontera vinde avantajos malaxor cu 3 cuve. Tel. 039/618757, zilnic orele 8.00-18.00.

■ SC RAINBOW SRL ODORHEIU SECUIESC oferă la vînzare haine second-hand de foarte bună calitate, import direct BELGIA și OLANDA la prețuri avantajoase, în saci de 8-10 kg ambalați pe sortimente. Tel. 066-211688 orele 9.00-16.00; 066-218068, orele 16.00-21.00, 094-635951.

■ Vînd goblenuri, modele deosebite. Tel. 034-122698.

OFERTĂ SPECIALĂ

Mori de măcinat cereale pentru gospodării mici și mijlocii; aeroterme trifazice 16 Kw; sobe electrice cu acumulare termică-samotate; radiatoare Jacrays 1800 w; reclame dinamice; cutter ploter și ploter "PIF". Prețuri de producție! Livrarea pe bază de comandă. Expoziție permanentă cu vînzare la Restaurant "Cireșica" Buhuși. Tel-fax. 034-264500 sau 094-584185.

■ Vînd cameră frigorifică (auto) 12 mc; agregate frigorifice pentru camere; compresoare semiermetice pentru camere. VITRINE FRIGORIFICE ORIZONTALE ȘI VERTICALE - BOLD. Asigurăm service în garanție și postgaranție. Tel. 094-868305 sau 034-118566.

■ Second-hand en gros - BALOȚI sigilați SUA - de toamnă, 250 kg, 13.500 lei/kg. 037/636134, 092.207.833.

■ Mese BILIARD-vînzări, recondiționări și schimb postav. Tel 094-886056.

■ Accesorii biliard en gros și en detail. Tel 094-886056

■ Vînd SOFT pentru deblocare și decodare REȚEA pentru TELEFOANE MOBILE. Tel. 092-720693.

■ Vînd femelă tînără Rottwaileir din părinți campioni, foarte sociabilă. Are carte de origine. Telefon 030/521546.

■ Ferma Piscicolă Horgești vinde începînd cu data de 25 septembrie, pește proaspăt în orice cantitate: caras - 10.000 lei/kg, novac - 10.000 lei kg, crap-16.700 lei/kg. Prețurile includ TVA. Relații la tel. 034/226005. Program permanent.

■ Vînd ulei sintetic 10 W40 pentru orice tip de mașină. Vînd plăcuțe frînă pentru Audi 80, Audi 100, VW Passat, VW Corado. Tel. 092-277034 sau 034-128793.

■ Urgent, la 25 % din valoare "VILA DE AUR" (loz cîștigător). Tel. 033/621.704 sau 033/220.203, după ora 18.00.

■ IMPORTATOR DIRECT GERMANIA. Vindem încălțăminte second-hand în saci sigilați - 21.900 lei cu TVA și haine second-hand din COLECTĂ DIRECTĂ - preț 13.900 lei cu TVA. Vînzări pe credit de la 1.000.000 pînă la 200.000.000 lei.Telefon 031/511634; 031/512945; 094/503902

■ VINDEM LA CEL MAI MIC PREȚ, SACI DE POLIPROPILENĂ (RAFIE), PENTRU MORĂRIT; CEREALE, SEMINȚE, ZAHĂR, ÎNGRĂȘĂMINTE, ETC. TEL. 041/66.58.98; 041/695.686; 041/516.158.

■ Vînd en gros îmbrăcăminte second hand, import SUA și Olanda, în baloți și saci sigilați și încălțăminte import Belgia. Telefon 033-732909 și 092397925

■ DEPOZIT PLĂCI AZBOCIMENT MARI RUSEȘTI. TEL. 034-181465, 034-147122; 137292.

■ SC RO-COND SRL din Bacău vinde din stoc și la comandă PLĂCI BURETE (POLIURETANICE) pentru tapisetie la următoarele dimensiuni 2050 x 1050 x 20 - 100 mm. Pentru informații: mag. RO-COND str. Erou Ciprian Pintea nr. 2 - lîngă Stadionul Municipal. Tel. 094-527860, 034-110220.

■ Vînd instalație de sifon (nouă) de "Precizia" București.Tel. 094235705.

■ Vînd drujbă profesională 839 Mc Culoch SUA cu reprezentanță în București, aproximativ nouă, preț foarte avantajos. Tel. 039/687015, după ora 17.00.

■ Doriți să investiți astăzi și tot astăzi să aveți profit? Vînd: - clădire de cărămidă 200 mp și anexe în care se află: moară de porumb valț mare cap. 3000 Kg/h; moară ciocănele; fabrică pufuleți groși cu gaură; locuință 2 camere, bucătărie, baie, hol, etc.; microfermă compusă din 10 tăurași și 1 iaz 4,5 ha populat Crap Fito, Caraș; 1 magazin cu marfă val. aprox. 10 mil. lei. Toate sînt în perfectă stare. Obiectivul este situat în com. Păltiniș, jud. Botoșani, poziție centrală. Telefon 094/246843.

■ Mașină rotativă italiană spălat sticle 250, 500, 1000 ml, nefolosită în țară, 3000 sticle/oră - 030/ 222973, 030/513522.

■ VÎND PIANINĂ DOINA ÎN STARE FOARTE BUNĂ CHIAR ȘI CU PLATA ÎN RATE. INFORMAȚII LA TEL. 034-110336.

■ Vînd mașină universală de tîmplărie, mașină de șlefuit parchet, tablou electric trifazat 10 linii. Tel. 034-143266.

■ SC MC INVEST SA vinde făină tip 650 la prețul 1700 lei+TVA. Tel. 037/225003.

■ Microscop laborator, nou, echipat complet, calculator științific CASIO Fx82Ç, truse compas chinezești pentru desen tehnic, binoclu 8x30, preț avantajos. Telefon 032/120076. (2305430)

■ Urgent. Pat dormitor, lemn masiv cu două saltele, preț fix 2.000.000 lei. Telefon 176390. (2305369)

■ Tablou de expoziție, două fotolii simple, birou, dulap medicamente, pat relaxa, vitrină și servantă, servantă tv., tv. cu lămpi. Telefon 154113, după orele 18,00. (2305365)

■ Blană nurcă, "unicat", nouă; combină Sony; compact disc (125 w); televizor "Elcrom O2", color; "Sport", color. Telefon 142978, între orele 7,00-13,30, seara 22,00. (2305351)

■ SC fără activitate, bilanț zero, preț avantajos. Telefon 290603. (2305362)

■ (închiriez) Chioșc metalic, 2/2 metri, cu rafturi și elemenți calorifer tip scoică. Telefon 170855. (2305144)

■ Pui cățel mascul, ciobănesc german. Vîrsta două luni. Telefon 225147. (2305142)

■ Urgent. Garaj prefabricate și congelator 140 litri. Telefon 122054. (1246699)

■ Saci polietilenă groși - 2000 lei/buc. cu TVA inclus; ambalaje din polietilenă, pungi, sacoșe, saci subțiri. Toate la un preț convenabil. Sunați acum la telefon 232000. (1754390)

■ Sifonier trei uși, servantă, vitrină, masă televizor, cuier hol, două fotolii și lavoar baie alb, toate cu prețuri reduse. Telefon 146880. (1246648)

■ LEMNE ESENȚĂ TARE - FAG ȘI CARPEN. TELEFON 115197. (2305267)

■ Recamier. Preț informativ 1 milion lei. Telefon 110518. (2305290)

■ Beci pentru demolare (piatră) în sat Comarna. Preț negociabil. Telefon 174465. (2305137)

■ Costum tergal alb I/48-50, cu pantaloni, pentru miri; costum tergal gri de ocazie. Telefon 230980. (1754395)

■ Pătuț pentru copil cu saltea din iarbă de mare. Telefon 139662. (2305258)

■ Damigene 25 litri (3 buc.) și 50 litri (1 buc.). Telefon 136234, Podu Roș. (2305403)

■ Mini laborator foto. Telefon 059/372725. (2305404)

■ Cavou trei cripte, Cimitirul "Eternitatea". Preț negociabil. Relații la telefon 147693. (2305123)

■ SRL, înființat în 1995, fără activitate, bilanț zero. Preț negociabil. Telefon 124775, orele 16,00-20,00. (2305124)

■ Covor persan, nou, elvețian, 2/3, model deosebit; studio și cuier hol cu dulap. Telefon 212576, după orele 16,00. (1754032)

■ Cofraje, bile, grinzi, oțel beton OB 37, diam. 8. Telefon 173366, după orele 16,00. (1752299)

■ Avantajos! Strung paralel, electrocompresor de tip 1 ECF în 3 cilindri, polizor dublu. Telefon 126494, după orele 18,00. (1754375)

■ Avantajos! Butoi 300 l - zinc și caroserie Wartburg. Telefon 170335. (2505305)

■ Răcitor dozator bere, două capuri, keguri. Relații la telefon 222228. (1752291)

■ Congelator 140 l; pat dublu - fără saltea. Telefon 124932. (1752290)

■ Aspirator japonez nou și tease inox-nou. Avantajos. Telefon 127612. (1752289)

■ Cizme de piele, foarte elegante, noi (300.000 lei) culoare neagră, și haină de merinos (albă cu pete negre, puțin purtată - 300.000 lei). Telefon 161844, între orele 16,00-22,00. Nu deranjați inutil. (1752642)

■ Telefoane Nokia 1611, Philips, Fizz, Motorola 7200. Preț 750.000 - 1.000.000 lei. Relații la telefon 032/217611, 092/352801.

■ Centrală termică obișnuită, pe gaz metan sau lemne; boiler, arzător, mașină "Alba Lux", nouă - în funcțiune. Relații la telefon 279227. (1754355)

■ Hidrofor, Prima Press 750, fabricație Germania, capacitate 3000 l/h, aspirație 9 m, refulare 43m/h, absolut nou. Telefon 144846. (2305062)

■ Proteză genunchi, fabricată în Austria. Telefon 234016. (1754482)

■ Urgent! G 13 cu suport (tip industrial). Preț avantajos. Balan Gelu, loc. Tansa, com. Tansa, județul Iași.

■ Baracă tablă, 3,2 m/2,6 m, pereți dubli, termoizolată, căptușită cu pal melaminat, instalație electrică, transportabilă. Preț 6 milioane lei, negociabil. Telefon 154215; 137550 - Gheorghiu. (1752427)

■ Urgent. Mașină de spălat automată. Preț convenabil. Telefon 212596, orele 16,00-20,00. (1754443)

■ S.C. vinde en gros încălțăminte second-hand, import Austria. Telefon 032/230608; 094645299. (2305016)

■ Covor persan (lînă 100%), dimensiuni 3x4 m. Telefon 219184. (1752344)

■ Vînd sau schimb cu mașină tipar înalt (Tiparom), mașină tipar offset format 50x35, marca "Haris", pentru formulare și etichete, inclusiv matricele aferente. Telefon 092/233158. (2305280)

■ Aparate fitness, marca "Ketler" și "Solarium Profesional Philips". Telefon 094217105. (2305416)

■ Robot păianjen bucătărie-patiserie (malaxor), 12.000.000 lei, negociabil. Telefon 179840. (1752346)

Electronice

MARCATOARE PREȚ

Marcatoare preț, etichete, aparate lipit pungi - prețuri promoționale. S.C. ELCOSERV S.R.L. Iași. Telefon/fax 230205. (1752028)

ELCOSERV ECS Tel. 230205 S.R.L. IAȘI

ELCOSERV ECS. Ștampile, tușuri, suporți COLOP. Str. Decebal nr. 1, cam. 30. (1752589)

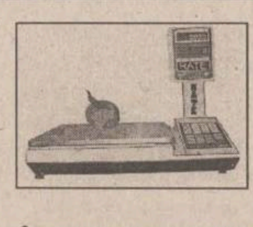

CÎNTARE ELECTRONICE

Cîntare electronice. Distribuție și service prin: S.C. ELCOSERV S.R.L. Iași, telefon/fax 230205. (1752589)

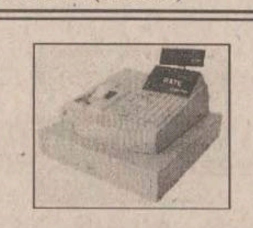

CASE DE MARCAT ELECTRONICE

Case de marcat electronice. Distribuție, service, consumabile prin S.C. ELCOSERV S.R.L. Iași, telefon/fax 230205. (1752589)

CASE DE MARCAT ELECTRONICE 3 MODELE

S.C. Mora Electronics S.R.L., telefon 212735. (1753427)

BALANȚE ELECTRONICE JAPONEZE

Balanțe și platforme electronice. S.C. Mora Electronics, telefon 212735. (1753427)

■ Nokia 3110, model foarte mic, stare perfectă, încărcător 220 V, 2.000.000 lei, și cartelă Dialog 50. Telefon 094/863657.

■ Telefon Nokia 2110. Preț informativ 1.350.000 lei. Telefon 153419.

■ Deck Hitachi dolbby sistem, cap metal, servo-mecanism, ideal pentru înregistrări. Preț 600.000 lei. Telefon 092440465.

■ Vînd stație Tesla 132 studio, 100 w, efect Deley Ibanez, efect Distors chitară, efect Small Stone EH 4800, Phase Shitter, Electro Harmonix, SUA. Tel. 225850.

■ Televizor cu integrate, în stare foarte bună. Telefon 114931. (1754280)

■ Televizoare color second-hand import Germania en-gros și en-detail. Telefon 033726417. (2305047)

■ Vînd aparatură discotecă CD player, deck, lumini dinamice 10 buc., 6LOB 0,50 o, spoturi, becuri rezervă, aparat fum, lichid fum, mixer, cabluri, suporturi, vînzarea integrală, preț 7000 DM. Relații 031/583058.

■ REM ELECTRONICE - PIATRA NEAMȚ. Cea mai tare ofertă de componente electronice și electrocasnice. Tel. 033/232.212.

■ HUSE, ÎNCĂRCĂTOARE, ACUMULATORI ȘI ORICE ACCESORII GSM NUMAI PRIN REM. SUNAȚI ACUM! TEL. 033/232.211; 033/232.212.

■ Vînd GSM - NOKIA 1611 import ANGLIA, încărcător, husă piele. Tel. 034-112109.

■ T.v. color Philips funcționale (nefuncționale), prețuri diverse. Minim 350.000. Mașini spălat automate 1.5 mil. Tel. 036/417968.

■ Tv. color "Sabba" și mașină de spălat cu storcător. Telefon 125225, după orele 16,00. (2305296)

■ Videorecordere ITV Blaupunkt, Sony, Siemens, Panasonic H-75. Prețuri între 650 -1.700.000 lei. Relații "Avallon Music-Shop". Zilnic între orele 8,00-20,00. Telefon 032/270718, 175838.

■ Deck-uri, Mitsubishi, Aiwa, Sony (două buc.) Saba, Grundig, Dual Radiotehnika, Schneider, Universum, Amplituner Technics, CD playere, Denon (2 bucăți), Sharp, Philips Technics (5 CD - telecomandă), Intersound (cu radio). Relații "Avallon Music-Shop". Zilnic între orele 8,00-20,00.

■ Cameră video Fischer P- 801, 8 mm, cu acumulatori și încărcător-acumulator, preț 2,5 milioane lei. Telefon 252241. (1754034)

Cumpărări

■ SC ULENA SRL Bacău - Răcăciuni cumpără semințe FLOAREA- SOARELUI preț 200 $/tonă. Prestări servicii 22 litri ulei dublu rafinat la 100 kg floare. Tel. 034-251240.

■ Brutăria Frontera, cu sediul în Brăila, str. Th. Amann nr. 99, achiziționează grîu. Informații la sediul unității sau la tel. 039/618757.

■ Cumpăr nucă; miez de nucă, miere de albine. Tel. 039/613855; 092/397817; 092/578159.

■ Cumpăr cupoane agricole. Preț maxim. 036/464586 sau 094601189.

■ Cumpăr pînze mecanice de 600 mm, minim 100 buc, contactori electrici de la 25A, 250A și diverse electrice; cumpăr motoare electrice de la 1 KW la 100 KW. Tel. 039/679958

■ Cumpăr alternator cu vacuum pentru Ford Tranzit L model 90, eventual semering pentru pompă sau model alternator cu pompă vacuum și acte Kadett 1,3 benzină, model 84 cu 4 uși. Vînd Lada Niva YXY. Relații telefon 031/534826, 094805614

■ Bicicletă Montaine Byke. Telefon 271963, între orele 8,00-16,00. (1754035)

■ Televizoare cu circuite integrate defecte, cu tub bun. Ofer între 100 și 200 mii lei. Telefon 113380. (1754280)

■ Cupoane agricole, preț avantajos. Relații la toneta cu lozuri de lîngă Restaurant "Familial", orele 8,00-19,00. (1754054)

■ Cupoane agricole, preț avantajos. Relații la toneta cu lozuri din fața Florăriei "Decora" din stația de tramvai din Centru, orele 8,00-20,00. Seriozitate. (1753307)

■ Cupoane agricole, preț negociabil, la cantități mari preț maxim. Seriozitate. Telefon 178418. (1753307)

■ Ambalaj - 1/24, 1/20, 1/1, sticle 1l. Telefon 126048. (1754462)

■ Bicicletă Montaine Byke. Telefon 271963, între orele 8,00-16,00. (1754035)

■ Garaj tip Somaco. Telefon 216060. (2305274)

Angajări

■ SC angajează trei absolvente ale Liceului Economic nr. 1 pentru funcția de vînzător. Vîrsta maximă 30 ani, cu experiență în activitatea de comerț cu amănuntul în domeniul alimentar. Telefon 271900, orele 8,00-18,00.

■ Se caută fete frumoase, inteligente, pentru protocol, companie, în sistem de colaborare. Preferabil studente - disponibilitate la cerere. Trimiteți C.V. și foto la C.P. 2064, O.P. 10 (garantăm confidențialitate). Remunerații atrăgătoare!

■ Producător confecții angajează inginer textilist, experiență minimum 2 ani, bun cunoscător al limbii engleze. Salarizare atractivă. Telefon 094/546704. (1752432)

Star Foods

Angajează agent de vînzări pentru Iași. Cerințe: minim studii medii, abilități de comunicare. Experiența și mașina personală - avantaj. Se oferă reale posibilități de carieră, training, salariu + comision. Pentru detalii sunați la 092/266657 sau trimiteți curriculum vitae la C.P. 53-103 București, pînă la 30 septembrie 1998.

■ SOCIETATE COMERCIALĂ ANGAJEAZĂ DIRECTOR DE ZONĂ. CERINȚE: STUDII SUPERIOARE, EXPERIENȚĂ ÎN DOMENIU, PERMIS DE CONDUCERE CAT. B, DOMICILIUL STABIL ÎN IAȘI, MAȘINĂ PERSONALĂ ÎN PRIMELE 6 LUNI. CEI INTERESAȚI SÎNT RUGAȚI SĂ TRIMITĂ C.V. LA FAX: 059/465230 PÎNĂ LA 30.09.1998.

■ S.C. Q.A.B. (PEPSI COLA) - sucursala Iași - angajează agent(ă) de vînzări în următoarele condiții: studii superioare, vîrsta 28-35 ani, experiență min. 2 ani în firme de distribuție bunuri de larg consum, stagiul militar satisfăcut, domiciliul stabil în municipiul Iași, permis de conducere cat. B. Persoanele interesate se vor prezenta pentru interviu sîmbătă, 26.09.1998, ora 9,00, la sediul societății din Șos. Chișinăului nr. 37, avînd asupra lor un CV cu poza anexată. Relații la telefon 231148. (2305115)

■ S.C. PARAMETRU SRL angajează: 2 șoferi - condiții: categoria B, C, experiență minim 3 ani; cunoștințe de mecanică auto; aspect fizic plăcut; vîrsta maximă 35 ani; 2 delegați - condiții: experiență în domeniul vînzărilor; aspect fizic plăcut, vîrsta maximă 30 ani, cunoștințe în domeniul gestiunii; 1 gestionar - condiții: experiență în domeniu (minim 1 an); vîrsta maximă 35 ani. Cei interesați vor depune C.V. la S.C. C.M.V. SRL situată la Podul de Piatră (Calea Galății nr. 15) pînă la data de 29.09.1998. Relații suplimentare la telefon 092/240366. (4470450)

■ S.C.CX SCALA SRL, str. Sf. Lazăr nr. 2, telefon 146723, angajează: bucătari cu gestiune (calificare); muncitori necalificați.

■ Firma RELAD PHARMA SRL Iași angajează director de vînzări. Condiții: studii superioare; experiență în domeniul vînzărilor; experiență managerială; limită de vîrstă - 40 de ani. Toți candidații interesați sînt rugați să trimită curriculum vitae în atenția directorilor Resurse Umane, fax 01/3129668. (1752303)

■ Agenție caută fete tinere, frumoase pentru contracte în Cipru sau Liban, berărie sau cabaret. Telefon 01/4102911.

■ S.C. CENTRAL SRL ANGAJEAZĂ CASIER ȘI VÎNZĂTORI CU EXPERIENȚĂ ÎN DOMENIUL PRODUSELOR ALIMENTARE. TELEFON 213615. (2305277)

■ Locuri de muncă în Germania, Austria, Olanda, Elveția, pentru: menajere, babysitter; lucrători la ferme agricole și zootehnice; muncitori în construcții: dulgheri, electricieni, zidari, fierari betoniști; în gastronomie: bucătar, ospătar. Telefon 044/892111/2500 lei/12 sec.

■ NARDO MANNEQUIN - FIRMĂ DE IMPRESARIAT ARTISTIC ROMÂNO-ELVEȚIANĂ - selecționează tinere 19-27 ani cu potențial de dansatoare, care vor fi pregătite (se asigură COREGRAFIE, COSTUME, CAZARE) pentru contracte de muncă în OCCIDENT: ELVEȚIA, LIECHTENSTEIN, AUSTRIA, CANADA, JAPONIA. OFERÎM și CEREM SERIOZITATE MAXIMĂ!. Tel. 01-250.11.82; 01-250.97.95, 092-72.53.41.

■ Căutăm firme de distribuție locală pentru produse parafarmaceutice. Telefon 092503620.

■ Independent Guard Security angajează și pregătește personal pentru a deveni agenți de pază și protecție. Relații suplimentare la telefon 216025.

■ Club bar "PRINCE" angajează dansatoare. Remunerație foarte avantajoasă. Relații la tel. 094-860397.

■ Universitatea de Arte "G. Enescu" Iași anunță scoaterea la concurs pentru ocuparea prin asociere (cumul sau plata cu ora) a următoarelor posturi didactice vacante: Catedra I: Conf. univ., poziția 4, disciplina Vioară - Metodica predării instrumentelor de coarde; Conf. univ., poz. 8, disciplina Vioară - Muzică de cameră; Lector univ., poz. 13 - Chitară; Asist. univ., poz. 17 - Corepetiție; Asist. univ., poz. 18 - Vioară, Violă; Asist. univ., poz. 19 - Vioară, Violoncel; Asist. univ., poz. 23 - Violoncel; Asist. univ., poz. 22 - Vioară; Asist. univ., poz. 21 - Corepetiție; Asist. univ., poz. 24 - Corepetiție; Asist. univ., poz. 15 - Muzică de cameră. Catedra a II-a: Asist. univ., poz. 15 - Pian general. Catedra a III-a: Lector univ., poz. 9 - Oboi, Flaut; Lector univ., poz. 10 - Fagot; Lector univ., poz. 11 - Corn; Lector univ., poz. 12 - Metodică, Clarinet, Muzică de cameră; Asist. univ., poz. 14 - Acompaniament, Practică pedagogică; Asist. univ., poz. 16 - Acordeon secundar; Asist. univ., poz. 17 - Flaut; Asist. univ., poz. 18 - Acompaniament trombon, tubă. Catedra a IV-a: Asist. univ., poz. 12 - Regie operă; Asist. univ., poz. 16 - Canto, Lied - oratoriu; Asist. univ., poz. 20 - Corepetiție canto; Asist. univ., poz. 22 - Arta actorului, Mișcare scenică, Regie operă, Corepetiție, Dirijor operă. Catedra a V-a: Asist. univ., poz. 24 - Istoria jazzului și a muzicii ușoare; Asist. univ., poz. 25 - Ansamblu jazz și muzică ușoară; Asist. univ., poz. 26 - Canto coral. Catedra a VI-a: Asist. univ., poz. 13 - Limba italiană, Limba germană, Limba engleză; Asist. univ., poz. 14 - Practică pedagogică, Limba franceză, Limba engleză; Asist. univ., poz. 16 - Educație fizică. Catedra a VII-a: Lector univ., poz. 6 - Introducere în teoria dramei, Organizarea producției teatrale; Lector univ., poz. 7 - Arta actorului, Arta actorului de film; Lector univ., poz. 8 - Improvizație scenică, Arta actorului; Lector univ., poz. 9 - Estetică; Asist. univ., poz. 10 - Educația și expresia vorbirii scenice; Asist. univ., poz.11 - Expresia și compoziția mișcării scenice, Dans scenic; Asist. univ., poz. 12 - Improvizație scenică, Arta actorului; Asist. univ., poz. 13 - Cunoștințe muzicale, tehnică vocală, canto; Asist. univ., poz. 14 - Educația și expresia vorbirii scenice; Asist. univ., poz. 15 - Expresia și compoziția mișcării scenice, Dans scenic. Catedra a VIII-a: Lector univ., poz. 5 - Cunoștințe muzicale, tehnică vocală, canto; Lector univ., poz. 7 - Arta actorului, improvizație scenică; Lector univ., poz. 8 - Arta actorului, improvizație scenică, Educația și expresia vorbirii scenice; Lector univ., poz. 9 - Istoria teatrului universal. Catedra a X-a: Lector univ., poz. 8 - Anatomie artistică și antropologie; Lector univ., poz. 11 - Tehnici operaționale pe calculator; Lector univ., poz. 12 - Infografie; Lector univ., poz. 15 - Tehnici murale, Tehnicile artelor plastice, Gravură; Asist. univ., poz. 22 - Infografie; Asist. univ., poz. 23 - Tehnicile artelor plastice, Studiul compoziției pentru grafică publicitară; Asist. univ., poz. 24 - Anatomie; Asist. univ., poz. 25 - Tehnicile artelor plastice, Gravură; Asist. univ., poz. 28 - Fototehnici, Tehnici operaționale pe calculator. Catedra a XII-a: Asist. univ., poz. 13 - Tehnici operaționale pe calculator; Asist. univ., poz. 12 - Tehnici operaționale pe calculator. Candidații la concurs care îndeplinesc condițiile prevăzute în Legea 128/1997 vor depune pînă la data de 2. oct. 1998 la secretariatul Rectoratului cererea de înscriere însoțită de actele prevăzute de legea sus menționată.

■ Grupul Școlar Agricol Podu Iloaiei angajează supraveghetor de noapte pentru căminul de băieți. Telefon 740155. (1754392)

■ Policlinică Stomatologică centrală dorește să-și crească activitatea și caută pentru angajare 2 tineri și entuziaști medici stomatologici, dornici de afirmare și cu posibilități de a munci non-stop, bărbați/femei. Telefon 214825. (1754387)

■ Agenți financiari, telefon 122213. (2305263)

■ Inspectoratul Județean de Sănătate Publică Iași scoate la concurs 1 post de asistent medical igienă, cu școală postliceală sanitară, la Dispensarul Comasat Tătărași. Concursul va avea loc după 15 zile de la data publicării anunțului. Relații suplimentare la telefon 210900 - int. 119 sau la sediul unității din Iași, str. N. Bălcescu nr. 21.

■ S.C. VITALEF S.A. Iași, Bdul Chimiei nr. 12, organizează concurs în ziua de 30.09.1998, orele 10,00, la sediul unității, în vederea ocupării postului de șef Laborator analize - C.T.C. Condiții de participare: absolvent Facultatea de Chimie - specializare Industrie Alimentară; vîrsta pînă în 30 ani; sex - feminin; cunoștințe limba engleză; cunoștințe utilizare microcalculatoare PC; domiciliul stabil în municipiul Iași. Nu se acceptă dosare ale persoanelor ce au absolvit facultăți cu specializări înrudite. Informații suplimentare la sediul firmei din Bdul Chimiei nr. 12, telefon 032/133201 int. 18 și 032/137882. (2305328)

■ Firma SC DAS SRL, cu sediul în Iași, str. Aurel Vlaicu nr. 87, angajează: gestionar depozit instalații; sudor electric și autogen; zidar-zugrav; fierar-betonist; instalator-izolator; muncitor necalificat. Telefon 175488 sau 230637. (2305120)

■ Societate de construcții angajează fierari, zidari, necalificați și mozaicari. Relații la telefon 152959. (1754033)

■ Caut agenți distribuitori. Nu contează vîrsta și calificarea. Program liber. Telefon 155342, program 9,30-14,00. (4470447)

■ S.C. ACVARES S.A. angajează două vînzătoare pentru Magazinul "AQUA 2". Sîntem foarte exigenți în ceea ce privește: prezența fizică; corectitudinea; hărnicia. Sîntem generoși în privința salariului. Cererile se depun la sediul firmei sau la Magazinul "AQUA 3" (Păcurari). Selecția va avea loc în ziua de luni, 28.09.1998, ora 10,00, la sediul firmei. Alte informații la telefon 221909. (1752433)

■ Muncă pentru studenți în Marea Britanie. Vara 1999, 720 £/lună. Data limită - 15 octombrie. Telefon 158291, orele 20,30-22,30. (1752629)

■ Vulcanizator cu experiență în domeniu minim 2 ani. Telefon 125342 sau 092/354287. (2305021)

■ SC HILTI Co, prin reprezentanța sa din Iași, promovează personal calificat pentru lucru în străinătate în următoarele domenii: Platforme de foraj marin în Marea Nordului - ingineri chimiști, petrochimiști, petrol și gaze, geologi, medici generaliști, ofițeri marină, informaticieni, ciberneticieni, ingineri automatizări, operatori chimiști, sudori, muncitori petroliști, operatori motoare, scafandri, operatori radio, marinari, asistenți medicali, bucătari, patiseri, cofetari cu experiență; Stații pompare și conducte petrol și gaze Kuweit, E.A.U. - ingineri TCM, ingineri petrol și gaze, ingineri petrochimiști, geologi, operatori chimiști, tinichigii industriali, lăcătuși mecanici, sudori (3 specializări), operatori motoare în petrol și gaze, muncitori petroliști. Franța - informaticieni cu minimum 4 ani de facultate; Chile - ingineri mașini-unelte; Brazilia - ingineri industrializarea lemnului. Alte specializări cu studii superioare - ofertare generală la bursa locurilor de muncă din Londra. Relații suplimentare zilnic, 10.00-16.00, la telefon 032/226724 sau 032/117108.

■ Dorești să faci parte dintr-o companie internațională de prestigiu? Crezi că ești capabil să-ți cîștigi singur existența? Dorești să-ți pui în valoare capacitatea de comunicare și relațiile personale? Domeniul publicitar este cel în care dorești să faci carieră? Dacă poți răspunde favorabil la toate aceste întrebări, atunci următorul anunț te privește personal: RADIO CONTACT Iași, Departamentul Marketing-Publicitate, are la dispoziție 4 posturi vacante de agenți de vînzări spațiu publicitar. Profilul candidatului ideal: bine motivat; excelente abilități de comunicare; dinamic; student și licențiat; dispus să lucreze pe teren și fără a se uita la ceas. Se oferă salariu atractiv în funcție de performanțele obținute. Dosarul de concurs va cuprinde un CV și o scrisoare de motivație, și va fi depus la sediul Radio Contact Iași, din Piața Unirii nr. 2, Hotel Unirea, et. 12, pînă marți, 6 octombrie. Interviurile vor debuta joi, 8 octombrie, ora 10,00.

■ S.C. METALO-CHIMICE S.A. Iași angajează vînzători. Condiții - bărbați: vîrsta maximă 30 ani; studii medii economice și studii superioare; vechime în muncă 3 ani; stagiul militar satisfăcut; disciplină, motivație pentru muncă, competență profesională. Oferim: condiții de muncă într-o firmă puternică; un salariu atractiv, bazat pe rezultatele obținute. Relații la sediul societății, str. Sf. Lazăr nr. 4, serv. Plan-Salarizarea-muncii-Personal-Administrativ, telefon 116162, interior 18. Selecția va avea loc în ziua de 1.10.1998, ora 10,00, la sediul societății.

■ Angajăm cu contract de muncă pentru un an în Israel constructori, fierari betoniști, dulgheri și zidari. Telefon 033/222737, 218980.

■ Compania de asigurări MEDAS S.A. angajează agenți de asigurare pentru zona Iași. Cei interesați se pot înscrie pentru interviu la telefoanele 033/234236, între orele 9,00-17,00, sau 032/219184, între orele 17,00-21,00. (1752343)

■ Doriți o plecare în străinătate într-un timp foarte scurt? Trimiteți un curriculum vitae pe adresa: Of. Poștal nr. 3, CP 737, Iași, cod 6600. (1752345)

Matrimoniale

■ Licențiat 36/1,76/66, drăguț, serios, doresc pentru căsătorie, domnișoară frumoasă, suplă, inteligentă, peste 1,68 m. Rog foto! (Croitoru L., Bdul Elisabeta nr. 23, ap. 48, sector 5 - București). (1753378)

■ INGINER, 32/1,79/74, apartament, autoturism, serviciu stat, doresc cunoștință tînără, studii superioare, în vederea căsătoriei. Relații la O.P. 3, C.P. 11, Roman.

Felicitări

■ Cu ocazia zilei de naștere, fratele Vintilă Neculai Gabriel urează scumpului lui frate Daniel multă sănătate, fericire, noroc, succes în viață și tradiționalul "La mulți ani!"

■ Eu ție Doamne-ți mulțumesc, că-n viața asta zbuciumată, m-ai ajutat ca să mi-l cresc și să-l îndrum pe calea dreaptă! Iar ție, dragul meu copil, ce îmi rămîne ⁓-ți doresc: să fii curat și blînd și bun, cu tot elanu-ți tineresc, și celei care ți-a dat viață, cum ai putea s-o răsplătești, s-asculți mereu a ei povață, oriunde-ar fi să n-ocolești! "La mulți ani!" pentru Maftei Corneliu Ciprian. Mama. (1754497)

■ Cu ocazia împlinirii frumoasei vîrste de 50 ani, soția Mariana urează soțului Manolache Ștefan un călduros și sincer "La mulți ani!" (1754499)

■ Cu ocazia pensionării, personalul Cinematografului Copou urează colegului lor Mica Grigorie multă sănătate, fericire și "La mulți ani!" - de pensie. (5601925)

Pierderi

■ **Cheie autoturism cu breloc. Telefon 210823; 211525.**

■ Buletin de identitate și legitimație de veteran pe numele Ichim C. Constantin. Le declar nule. (2305299)

■ Legitimație călătorie RATC pe numele Ilieș Radu. O declar nulă. (2305077)

■ Legitimație serviciu RATC. O declar nulă. (2305079)

■ Permis de conducere categoria B. Îl declar nul. (2305078)

Licitații

S.C. D.R.M.A. Neamț S.A.

A. Reamintește că reorganizează licitații pentru vînzarea de mijloace fixe disponibile: valt moară 3 măcinișuri - pentru porumb și grîu, autoizoterme (1,5; 10 și 20 tone), remorci, moto și electrostivuitoare, elevatoare, mașini capsat carton, mașini de cusut, autoturisme DACIA break, în fiecare zi de marți, ora 15,00. B. Vinde piese noi pentru tractoare U 650, U 445, TV, precum și piese și subansamble rezultate din dezmembrarea moto și electrostivuitoarelor, tablă, șină C.F. tip 45, paleți euro, profile metalice, boxi paleți, butoaie zincate, saci iută și propilenă. C. Asigură depozitare mărfuri alimentare și nealimentare. Relații la tel. 033/213.563 sau 21.87.70.

■ SOCOM ARTA scoate la licitație spre închiriere spațiul situat în Șos. Păcurari, bl. 603, parter, în suprafață de 65 mp. Licitația va avea loc pe data de 1.10.1998, la sediul SOCOM ARTA, ora 11,00. Relații suplimentare la telefon 115091. (1752447)

■ Consiliul Local al comunei Ciortești organizează selecție de ofertă pentru înlocuirea Planului Urbanistic General. Caietul de sarcini se procură între 28-30.09.1998, iar ofertele se depun între 29.09-02.10.1998. (2305358)

■ Consiliul Local al comunei Schitu Duca organizează selecție de ofertă pentru întocmirea Planului Urbanistic General. Caietul de sarcini se poate procura, contracost, în perioada 28-30.09.1998, iar ofertele se pot depune între 29.09-02.10.1998. (2305357)

■ S.C. PRODAVIS S.A. IAȘI organizează miercuri, 30 septembrie 1998, ora 11,00, și în fiecare miercuri din săptămînile următoare, la aceeași oră, la sediul societății din Șos. Iași - Tg. Frumos, km. 10, licitație pentru vînzare de active (bunuri mobiliare). Plata se va face în numerar (lei). Lista bunurilor spre vînzare poate fi consultată la sediul societății - telefon 147901 sau la BA-SA Iași, telefon 215964. (5603411)

■ CONSUMCOOP TÎRGU FRUMOS organizează licitație publică în fiecare zi de luni, începînd cu data de 5 oct. 1998, ora 11,00, pentru vînzarea Complexului de Alimentație Publică HANUL TG. FRUMOS (44 locuri cazare, 400 locuri la mese etc.). Relații la telefon 116094, 710530 sau la sediul CONSUMCOOP Tg. Frumos, județul Iași.

■ S.C. MĂDÎRJAC S.A. județul Iași vinde prin licitație publică următoarele utilaje: plug P.P.3; disc G.D. 3,2. Licitația va avea loc în ziua de 1.10.1998, ora 11,00, la sediul Primăriei Mădîrjac, județul Iași. Relații suplimentare la Primăria Mădîrjac, telefon 1. (1752637)

Diverse

HELP LINE - Pentru copiii noștri

Puteți primi GRATUIT informații privind alimentația și creșterea sugarului, zilnic între orele 16,00-17,00, la telefon 214002. Policlinica Sănătatea 2000 dr Iordache Constantin - medic primar pediatru.

HARTA COMERCIALĂ A MUNICIPIULUI IAȘI

DIN 01 SEPTEMBRIE GĂSEȘTI HARTA COMERCIALĂ A MUNICIPIULUI IAȘI, LA TOATE CENTRELE DE DISTRIBUȚIE! TREBUIE DOAR S-O CERI!

S.C. INTERCONT IAȘI REPREZENTANT NAȚIONAL UNDEFASA SPANIA

S.C. INTERCONT - Iași, reprezentant național UNDEFASA - Spania, producător de gresie și faianță, caută distribuitori în toată țara. Condiții avantajoase. Telefon 032/251022, Șos. Păcurari nr. 85. (1752184)

■ Societate, vinde bază date - domenii de activitate diverse - din municipiul Iași. Pentru mai multe informații trimiteți la CP 2064, OP 10 Iași-6600, telefonul la care vă putem contacta și eventual un nume de contact.

PARTY D&G

ÎNCHIRIERI TOALETE ELEGANTE

PENTRU DIVERSE OCAZII FESTIVE
nunți, cocktail-uri, banchete, întîlniri de promoție
Tel. 141103

CURSURI LA CASA SINDICATELOR

Începînd cu 1 octombrie 1998
- Școală superioară de secretariat
- Utilizarea P.C.-urilor
- Programare în FOXPRO
- Dactilografie
- Relații publice
- Engleză
- Management
- Marketing
- Contabilitate
- Croitorie
- Depanare TV
- Balet copii. Telefon 135158.

(1753114)

■ Producător de confecții în sistem Lohn caută colaboratori, ateliere de minimum 25 mașini, în vederea extinderii activității. Telefon 094630249. (1752432)

■ Numitul Roșca Pavel Cătălin, cu domiciliul cunoscut în Iași, str. Ciurchi nr. 105, bl. F5, sc. E, et. 3, ap. 3, este citat la Judecătoria Iași în dosarul civil nr. 5214/1998, conexat cu dosarul 6277/1998, pentru termenul de judecată din data de 2 octombrie 1998, la completul vînzări imobiliare, ora 11,00. În caz de neprezentare, se va dispune în lipsă. (1754360)

ONORAȚI CETĂȚENI

La 26 septembrie, de la orele 22,00 pînă dimineața la 5, și cine vrea mai poate sta la: CLUB RS, unde la locul bine știut din Tîrgul Ieșilor, pe str. Fătu nr. 2A, va avea loc o mare petrecere, mare! Se va deschide cel mai frumos bar din aceste locuri dăruite băutului, fumatului și altor plăceri! De vreți să vă bucurați, poftiți repede la CLUB RS să vă procurați invitații, că, zău, mai sînt tare puține și întrebate. Vor veni: Ioan Gyuri Pascu și Blue Workers; formația Pacific; alți invitați de marcă (înregistrată). Cine nu eReSte cu noi eReSte singur! Și așa va rămîne!

■ Societatea CARMINE-LINE SRL anunță organizarea expoziției de îmbrăcăminte și încălțăminte second-hand în perioada 28-30 septembrie la Casa de Cultură a Sindicatelor Iași, orele 8,00-18,00. Sînt prezentate articole pentru toate vîrstele, pentru sezonul de toamnă-iarnă. Vă așteptăm! (1752309)

ȘCOALĂ POSTLICEALĂ

Cursuri comasate sîmbăta și duminica. Institul Național Postliceal Pro Humanitas organizează sesiune de înscriere fără concurs de admitere, la următoarele specializări postliceale:
- asistență socială - psihotehnică
- finanțe-contabilitate
- birotică-administrație publică
- învățători-educatori
- comerț alimentație publică
- mangement în turism. Relații zilnic între orele 10,00-17,00, la telefon 032/111624. (3016032)

SALA DE GIMNASTICĂ SUZANA

Pînă la 1 octombrie se definitivează includerea opțională în programul actual a persoanelor care au abonamente pînă la sfîrșitul anului. Pentru pensionari rămîn aceleași facilități. Telefon 135791. (1753353)

■ Cum să scăpați de 10 kg dacă vă place să mîncați. Informații gratuit: CP 247 Iași 1 cod 6600. (1754369)

■ Firma UNIMEX COMPANY asigură procurarea sau după caz importul de automobile second-hand Germania, pe bază de comandă cu certificat Euro 2, la prețuri avantajoase. Se asigură factură originală și pentru aducerea ca aport capital firmă. Ex.: Ford Mondeo, Full option 9496, de la 15.500 DEM. Fax: 066/171899; telefon 094/564191; 094/590213.

OFERTĂ SPECIALĂ

Organizăm excursii Italia cu vize individuale SCHENGEN. Înscrieri la Restaurant Cireșica Buhuși. Tel. 034-264500, 094-584185.

■ **Vize - excursii ISRAEL, CANADA, SUA. Tel. 01-3368417.**

■ **SC SORGENT SA Bacău, producător de armături (marcă înregistrată) din alamă pentru instalații cu țeavă multistrat licență KITEC Anglia, asigură toată gama de repere necesare, la preț de producător. Informații la tel. 034-188038, 034-144364.**

■ **Organizăm excursii SCHENGEN, SUA. Tel. 094-896796.**

■ **URGENT - CEL MAI SIGUR ȘI CEL MAI MIC PREȚ. EXCURSII: ELVEȚIA-AUSTRIA-ITALIA. TEL. 034-122127.**

RESTAURANT CIREȘICA BUHUȘI

Vă ofer program special de TOPLESS și STRIPTEASE, orele 22.00-4.00. Vă așteptăm! Rezervări la tel. 034-264500.

■ TÎNĂR BOLNAV (scleroză în plăci) vă solicită AJUTOR UMANITAR pentru îngrijiri medicale de lungă durată, care poate fi trimis la: Sucursala CEC Brăila cont. nr. 15620 pe numele NICOLAS CONSTANTIN.

■ Sîmbătă, 26 septembrie 1998, orele 10,00, la Sala Clubului CFR Râpa Galbenă, va avea loc ședința Consiliului de Coordonare Județean al Partidului Democrat. Vor fi prezenți președinții organizațiilor locale ale Partidului Democrat din județul Iași, precum și membri ai administrației locale a Partidului Democrat din județul Iași. Ședința va fi urmată de o conferință de presă, ce va avea loc în sala de protocol a Clubului CFR, în jurul orei 13,30.

ȘCOALĂ POSTLICEALĂ

Fundația FEG face înscrieri la Școala Postliceală, în domeniile:
- educatori-învățători
- finanțe-contabilitate
- funcționar bancar
- funcționar vamal
- asistenți medicali
- farmacie
- tehnică dentară. Relații și înscrieri la telefon: 116309, 217364 sau la sediul Fundației, din str. Cuza Vodă nr. 1 (fostul ADAS) (1752349)

UNIVERSITATEA ȘTEFAN LUPAȘCU IAȘI

Organizează un nou concurs de admitere în zilele de 3-4 octombrie. Informații la 092/741233 și 032/216622. (2304003)

■ **ORGANIZĂM EXCURSII URGENTE ÎN ANGLIA, ELVEȚIA, AUSTRIA, FRANȚA, ITALIA ȘI GRECIA. GRUPURI ORGANIZATE ȘI INDIVIDUALE, SERVICII COMPLETE, CELE MAI MICI PREȚURI DIN ȚARĂ. TEL. 01-2104104.**

■ Solicit împrumut 10.000.000 lei, garanție imobiliară. Telefon 031/526045. Nu deranjați inutil

■ Pe acest pămînt sînt oameni care folosesc forțele răului, dar Dumnezeu și pașii omului te îndrumă să scapi de acest rău. Aduc imensă mulțumire doamnei Mihaela din Buzău, făcătoarea de minuni, care prin puterile ei paranormale mi-a împreunat familia. Această doamnă rezolvă orice problemă!! Cine apelează la ea, cu încredere, nu pleacă cu problema nerezolvată!!! Tel. 038/718415, 094511762.

■ Numitul Acatrinei Gabriel domiciliat în Iași, str. Nicoriță nr. 12 (la familia Acatrinei Mihai), este citat pentru data de 5 octombrie 1998 la Judecătoria Iași, ora 8,00, în calitate de pîrît în procesul de divorț nr. 9157/'98, reclamantă fiind Acatrinei Oana. (1752334)

■ Instruire în Reiki - gradul I Reiki - metoda de transfer energetic pentru tratament și autotratament bioenergetic. Telefon 112372. (1752067)

■ Pîrîtul Deak Zoltan, domiciliat în str. Stadionului nr. 6, bl. 3, et. 1, ap. 8, este invitat la Judecătoria Iași de reclamanta Deak Maricica, dosar nr. 12745/'98 (avînd ca obiect divorț) cu termen de judecată la data de 7.10.1998, ora 13,00, complet 8. (1752065)

■ Cabinet stomatologic - în funcțiune - zona Complex Comercial Ciurchi. Caut asociat. Telefon 230244. (2305405)

■ Ghicesc în cărți și cafea, dezlegări cununie. Relații la telefon 150873.

■ S.C. ASAM S.A. Iași convoacă Adunarea Generală ordinară a Acționarilor, la data de 8 octombrie 1998, ora 14,00, la sediul societății pentru toți acționarii înregistrați în Registrul acționarilor la data de 25 septembrie 1998, cu următoarea ordine de zi: 1. Prezentarea rezultatelor financiare ale sem.I 1998; 2. Aprobarea bugetului de venituri și cheltuieli rectificat pentru anul 1998; 3. Aprobarea obiectivelor și criteriilor de performanță rectificate pentru anul 1998; 4. Diverse. Acționarii pot participa la Adunarea Generală direct, cu buletinul de identitate, sau cu procură specială de reprezentare. Formularele de procură se pot obține de la sediul societății. După completare și semnare, un exemplar din procură va fi depus la sediul societății cu cel puțin 5 zile înainte de data AGA. Documentația referitoare la ordinea de zi poate fi consultată la sediul S.C. ASAM S.A., începînd cu data de 28 septembrie 1998. În cazul în care nu se întrunește cvorumul necesar, Adunarea Generală se va întruni pe data de 9 octombrie 1998, ora 14,00, la sediul S.C. ASAM S.A. Iași. Informații suplimentare se pot obține la telefon 032/175880.

■ O carte de excepție și un aparat pentru controlul stresului vă pot schimba viața și debarasa de obsedanta frică de a nu vă îngrășa. Informați-vă gratuit la: SCT Iași, O.P. 4, cod 6600, str. Vasile Lupu nr. 99, bl. D, sc. A, et. 3, ap. 16. (2305138)

■ În atenția veteranilor și văduvelor de război. Filiala Uniunii Veteranilor de Război, cu sediul în str. Cuza Vodă nr. 41, este în posesia biletelor de tratament balnear pe trim. IV 1998, ce se acordă în mod gratuit numai veteranilor și văduvelor de război membri ai aceste filiale. Ceilalți, la filialele unde sînt înscriși. Relații la sediul filialei, în zilele de marți, miercuri și joi, între orele 10,00-14,00, pînă la data de 4 oct., pentru luna octombrie 1998 și pînă la 1 noiembrie, pentru lunile noiembrie și decembrie 199

Mesaje

■ Adina, te aștept la 293016 (oricînd). Cătălin. (5601924)

■ Dna de la Popas "Camy" Cristești-Iași este rugată să treacă urgent pe la fostul contabil. (5603403)

Decese

Iuliana - fiică, Sorin - ginere și Florin - nepot anunță cu durere trecerea în neființă a dragei lor mame VICTORIA STATACHE. Înhumarea va avea loc sîmbătă, 26 septembrie 1998, la ora 12,00, la Cimitirul "Sfinții Petru și Pavel". (2305409)

Familia și rudele apropiate anunță cu durere trecerea în neființă a celei care a fost prof. VICTORIA STATACHE. Înhumarea va avea loc sîmbătă, 26 septembrie, ora 12,00, la Cimitirul "Sfinții Petru și Pavel". (2305409)

Milica - soție, Sorin și Corina - copii, împreună cu ginerele - Sorin și nora - Nicoleta anunță moartea fulgerătoare a dragului lor soț, tată și socru - VASILE MAZILU - 46 ani. Nu-l vom uita niciodată, pentru sufletul lui bun, mărinimos, care ne-a ajutat întotdeauna și ne-a înconjurat cu dragoste. Corpul neînsuflețit este depus la domiciliul decedatului în strada Sucidava, bloc R5. Înmormîntarea va avea loc sîmbătă, 26 septembrie 1998, la Cimitirul "Sfinții Petru și Pavel", orele 14,00. Îi vom păstra o veșnică amintire! Dumnezeu să-i odihnească în pace sufletul lui bun! (1752325)

Cu adîncă durere în suflet, părinții - Dumitru și Virginia Mazilu - anunță moartea fulgerătoare a fiului lor VASILE MAZILU, 46 ani. Nu-l vom uita niciodată! Dumnezeu să-l odihnească în pace!

Cu adîncă durere în suflet, Sava Baroncea - cumnat, Mariana - soră și nepoții - Ciprian, Ionuț, Ancuța, Alina și Geanina regretă moartea fulgerătoare a cumnatului, frate și moș - VASILE MAZILU, 46 ani. Dumnezeu să-l odihnească în pace! Nu-l vom uita niciodată!

Cu adîncă durere în suflet, Vasile Sopon - cumnat și cumătru, Elena - soră și nepoatele - Alina, Nicoleta, Roxana, Corina și Mihaela regretă moartea fulgerătoare a cumnatului, frate și unchi - VASILE MAZILU, 46 ani. Dumnezeu să-l odihnească în pace! Nu-l vom uita niciodată!

Cu aceeași durere în suflet, Ioan și Olga Holban regretă moartea fulgerătoare a cumătrului VASILE MAZILU, 46 ani. Dumnezeu să-l ierte! Nu-l vom uita niciodată!

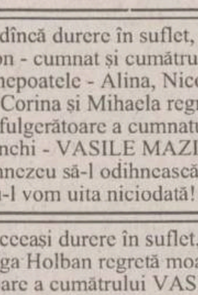

Cristian Ștefan - fiu, Chirilă - soț, familia Elena și Mihai Erdic - soră și cumnat, familia Cornelia și Petru Tulbure - cumnată și frate - anunță cu adîncă durere că, după o grea suferință, în dimineața zilei de 23 septembrie 1998, inima cea bună a scumpei lor FĂNICA TURCU (55 ani) a încetat să mai bată, lăsînd în urma ei numai lacrimi și durere. Înmormîntarea va avea loc sîmbătă, 26 septembrie 1998, orele 13.00, la Cimitirul "Eternitate".

Soția Elena, fii Lili și Cristi, ginerele Viorel împreună cu Virginia Apalaghiei - soră, cumnatul Petrea și întreaga familie anunță cu durere moartea fulgerătoare a celui care a fost un om de o deosebită noblețe sufletească - VALERIU CIOCHINĂ. Înmormîntarea va avea loc sîmbătă, 26 septembrie, ora 14,00, la Cimitirul "SF. Vasile". Dumnezeu să-l ierte!

Soția, fiicele, ginerii și nepoatele anunță decesul, după o lungă și grea suferință, a celui care a fost VASILE GAVRIL. Funerariile vor avea loc duminică, 27 septembrie, la ora 13,00, la Cimitirul "Sf. Petru și Pavel".

Soția Angela împreună cu nepoții Elena și Ioniță anunță cu adîncă durere încetarea din viață, după o lungă și grea suferință, a scumpului soț și unchi - AUGUSTIN MEZEI. Corpul neînsuflețit este depus la capela Bisericii "Sf. Treime", iar înmormîntarea va avea loc duminică, 27 septembrie, ora 14,00. Dumnezeu să-l ierte. Nu-l vom uita niciodată!

Soțul Gheroghe, fiicele Lusiana și Mihaela, ginerele Nucu, nepoții Gioni și Oana anunță cu profundă durere și regret încetarea din viață, după o boală grea și necrutătoare, a celei care a fost ELENA VECHIU, în vîrstă de 67 ani. Înmormîntarea va avea loc la Cimitirul "Sf. Treime", 27 septembrie 1998, ora 13,00. Dumnezeu s-o ierte și s-o odihnească în pace! (1754039)

Condoleanțe

Colegii de la Consiliul Studenților regretă profund dispariția celui care a fost VASILE MAZILU și transmit sincere condoleanțe familiei îndurerate. Dumnezeu să-l ierte!

Impresionați de tragica dispariție a fratelui, colectivul SC NORD-EST DISTRIBUTION SA își exprimă profundul regret și este alături de colegele Adriana Dalas și Mihaela Mihai, asigurîndu-le de întreaga compasiune. Sincere condoleanțe!

Întregul colectiv al Editurii POLIROM este alături de colegul Sorin Mazilu la marea durere pricinuită de pierderea tatălui. Sincere condoleanțe familiei.

Sectorul 3 - "Spații verzi" transmite sincere condoleanțe doamnei Elena Cotor la moartea fulgerătoare a soțului - DRAGOȘ COTOR.

Secția 3 - "Spații verzi" este alături de doamna Elena Cotor la trecerea în neființă a soțului, DRAGOȘ COTOR.

Uluiți de dispariția tînărului BOGDAN, sîntem alături de familia Mitică Chelariu cu sufletul și gîndul în aceste momente sfîșietoare. Dumnezeu să-l ierte! Familia Emil Băltianu. (1752307)

FAMILIA MIHAI FOCSA TRANSMITE SINCERE CONDOLEANȚE FAMILIILOR HONCU ȘI GRIBINCEA LA GREAUA PIERDERE PRICINUITĂ PRIN TRECEREA ÎN LUMEA UMBRELOR, LA NUMAI 29 ANI, A LUI VIOREL HONCU. DUMNEZEU SĂ-L IERTE ȘI SĂ-L ODIHNEASCĂ ÎN PACE! LACRIMI ȘI FLORI PE TRISTUL SĂU MORMÎNT.

Maistrul și colectivul Farm. 1 Tătărași din cadrul R.A.T. transmit sincere condoleanțe familiei Ioan Tăruș pentru pierderea suferită. (2305069)

Familia Aneta, Sorinela și Mircea Anton transmite condoleanțe familiei Camil Statache și Sorin Anton pentru greaua pierdere pricinuită de decesul VICTORIEI STATACHE. (2305409)

Foștii colegi de liceu sînt alături de familia Marian la marea durere pricinuită de trecerea în neființă a fiului VLAD DUMITRU, și transmit sincere condoleanțe. Dumnezeu să-l odihnească în pace! (2305408)

Sincere condoleanțe domnului director ing. Dumitru Cîșlariu pentru decesul tatălui, din partea familiei inginer Neculai Astratine. (1752323)

Familia Toma Vacaru este alături de dl director ing. Dumitru Cîșlariu în aceste momente grele cauzate de decesul tatălui. (1752323)

Locatarii blocului 813 și Asociația de locatari Nicolina IG, bloc 813, sc. A, strada Sălciilor nr. 24 sînt alături de familia Anton la marea durere pricinuită de decesul mamei VICTORIA STATACHE, și-i transmit sincere condoleanțe. (1752326)

Colectivul raioanelor de țesături de la Magazinul MOLDOVA UNIVERSAL SA este alături de dna economist Rodica Ciornei, în aceste momente deosebit de grele, și îi transmite sincere condoleanțe pentru pierderea tatălui. Dumnezeu să-l odihnească în pace! (1752329)

Asociația Națională a Veteranilor de Război, Filiala "Ștefan cel Mare și Sfînt", județul Iași regretă trecerea în neființă a celui care a fost, maiorul în retragere, SILVIU NEMTEANU, veteran de război, om de o deosebită valoare și demnitate. Sincere condoleanțe familiei îndoliate. Dumnezeu să-l odihnească în pace!

Familiile dr Neculai și Veronica Cozma, dr Viorel Filip sînt alături de familiile dr Constanța Mocanu și dr Elena Nemțeanu la durerea pricinuită de decesul tatălui lor. Sincere condoleanțe! (2304001)

Vecinii din blocul R5, sc. B, str. Sucidava, transmit sincere condoleanțe familiei Mazilu pentru trecerea în neființă a celui care a fost un bun colocatar - VASILE MAZILU. Dumnezeu să-l odihnească în pace! (1752350)

Colectivul Serviciilor Financiare, C.F.I., Contabilitate de la SC TOMIRIS SA sînt alături de colega lor - dr ec. Maria Arcu la greaua pierdere și suferință pricinuită prin decesul mamei. Cu toții îi transmit sincere condoleanțe familiei îndoliate. Dumnezeu să o odihnească în pace! (2305363)

Colectivul Utilaje din cadrul Filialei IPROCHIM SA Iași este alături de colega Ortansa Doina Dinu în aceste momente deosebit de grele pricinuite de trecerea în neființă a mamei, și-i transmit sincere condoleanțe! (2305352)

Familia Nicolae Dumitrescu este alături de familia Chirilă Turcu la marea durere pricinuită de trecerea în lumea umbrelor a dragei lor FĂNICA, și-i transmite sincere condoleanțe. Dumnezeu să-i odihnească sufletul ei nobil! (2305143)

Cu adîncă durere în suflet, membrii formațiilor ELEGANCE și QUASAR de la CCS Iași își exprimă întreaga compasiune la dispariția celui care a fost VASILE MAZILU, prieten, coleg și un adevărat sprijin. Sincere condoleanțe familiei greu încercate. Nu te vom uita niciodată! (2305366)

Constantin Pintelei regretă dispariția fulgerătoare a colegului său VASILE MAZILU și transmite sincere condoleanțe familiei îndoliate.

Familia Ioan Daniluc regretă dispariția celui care a fost SILVIU NEMTEANU și transmite sincere condoleanțe dr Ghiocel și Tântel Nemteanu. (1754498)

COLECTIVELE RAIOANELOR PAPETĂRIE ȘI CALCULATOARE - COMPUTER HOUSE TRANSMIT SINCERE CONDOLEANȚE ȘI SÎNT ALĂTURI DE DL DIRECTOR GENERAL ALEXANDRU DAMIAN ÎN ACESTE GRELE MOMENTE PRICINUITE DE DECESUL TATĂLUI. DUMNEZEU SĂ-L ODIHNEASCĂ ÎN PACE! (1752070)

Colectivul Biroului Registrul agricol, Autorizarea activității primare, consilier juridic Rodica Loghin, transmit sincere condoleanțe colegelor Florentina Butnaru și Zîna Acojocăriței pentru pierderea nefericită prin decesul tatălui.

Familia Stanciu regretă nespus de mult moartea dlui COTOR DRAGOȘ.

În aceste momente grele, fina - Geanina și cumătrii - Lenuța și Constantin Ailiesei - sînt alături de familia îndoliată Emilia Mazilu la pierderea soțului, și-i transmit sincere condoleanțe. Dumnezeu să-l odihnească în pace! (1752324)

Colegii de la DADP și SCLDP Iași sînt alături de Gabriela Pușcașu în aceste momente grele, și transmit sincere condoleanțe pentru pierderea mamei. (1752328)

Comemorări

Sîmbătă, 27 septembrie, se împlinesc 40 de zile de cînd s-a stins din viață scumpa noastră mamă - LUCIA SCHIMBINSKY. Comemorarea va avea loc la Cimitirul "Eternitate", la ora 11,00. Dumnezeu să o odihnească în pace! (2305131)

S-a împlinit un an de la tragicul deces al iubitului nostru tătic și soț ILIE PANAINTE, un suflet bun și nobil. Comemorarea va avea loc duminică, 27 septembrie, orele 13.00, la Cimitirul "Buna Vestire". Dumnezeu să-l odihnească în pace!

Cu adîncă durere în suflet anunțăm că s-au împlinit 6 ani de tristețe și singurătate de cînd a trecut în lumea umbrelor, cea mai bună și iubitoare mamă și bunică - MARIA BĂLĂNICI, din satul Vîlcele, com. Vlădeni, jud. Iași. Te-am iubit atît de mult! Dumnezeu să te odihnească în pace! Familia (2305428)

Cu nemărginită durere, anunțăm că s-au scurs 40 de zile de la trecerea în neființă a dragului nostru CONSTANTIN POCNET, inegalabil soț, tată și bunic. Ne rugăm ca Dumnezeu să-i dăruiască, acolo unde se află acum sufletul lui bun, măcar o parte din blînda și frumoasa lumină pe care a lăsat-o aici pe pămînt, în memoria și inimile celor care l-au cunoscut și iubit. Lacrimi și flori pentru sufletul lui bun. A lăsat în urmă un gol imens în inimile noastre, îl vom purta în suflet mereu, l-am iubit și ne este foarte greu fără el. Familia. (2305428)

Duminică, 27 septembrie 1998, se împlinesc 35 de ani de cînd ne-a părăsit bunul nostru verișor CONSTANTIN PETROVAN, într-un accident tragic. Familia Constantinescu îi păstrează o veșnică aminire. (2305140)

Familia anunță cu nestinsă durere în suflet împlinirea a șapte ani de la trecerea în eternitate a iubitului soț tată și bunic, CONSTANTIN LIVADARIU. Comemorarea va avea loc sîmbătă, ora 10,00, la Cimitirul "Eternitatea". (2305353)

Familia anunță comemorarea celui care a fost GAVRILĂ (GELU) SEULEAN, o dată cu împlinirea a șapte ani de la deces, în ziua de 26 septembrie, ora 11,00, la Cimitirul "Eternitatea". Soția, fiica, ginerele și nepoții vor păstra vie amintirea acestui om deosebit. (2305297)

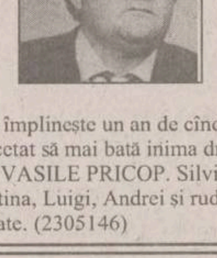

Se împlinește un an de cînd a încetat să mai bată inima dragului nostru VASILE PRICOP. Silvia, Florentina, Luigi, Andrei și rudele apropiate. (2305146)

Cei doi ani care se împlinesc de la plecarea ta, DRAGOMIR TRAIAN FĂNICĂ, din această lume zbuciumată n-au reușit să mă determine să uit nimic. Ești mereu cu mine, în viața mea. Speranța reîntîlnirii cu tine într-o lume mai bună nu mă lasă să-ți spun adio - soția, Mihaela Dragomir.

Dacă ar fi fost printre noi, duminică, 27 septembrie, scumpa noastră GABRIELA AMORĂRIȚEI (fostă PRICOP) ar fi împlinit 31 de ani. Regrete eterne. Silvia, Florentina, Luigi, Andrei și rudele apropiate. (2305146)

Mulţumiri

■ Familia Bărbulescu mulţumeşte tuturor celor ce i-au fost alături la dureroasa încercare. (2305264)

■ Familiile Chelariu, Dalas şi Mihai mulţumesc rudelor, vecinilor, prietenilor, doamnei Duţica Nechifor, colectivului SC IAŞI-CONF SA şi tuturor celor care au fost alături în aceste momente grele pricinuite de dispariţia lui BOGDAN.

■ Mulţumesc din inimă prietenilor, colegilor şi cunoştinţelor care au fost alături de mine la greaua durere care m-a încercat prin pierderea scumpei mele măicuţe - CONSTANDA NICA (BITIŞOR). Dumnezeu să vă ajute! (2304005)

■ Ing. Bogdan şi Dragoş Muscă - fii împreună cu mama noastră - dna Viorica Măchiţa mulţumesc Corpului 10 Armată "Ştefan cel Mare", Catedrelor militare, salariaţilor civili din Corpul 10 Armată, colectivului Spitalului Militar Iaşi, Uniunii Columbofile Iaşi, colectivului Unităţii Militare 01161 Iaşi, Detaşamentului celor 500 de militari din Corpul 10 Armată, tuturor prietenilor şi cunoştinţelor care, cu ajutor şi dragoste, au adus un ultim omagiu col. dr. VASILE MUSCĂ, care de timpuriu, la numai 55 de ani, a plecat pe drumul vieţii veşnice. Odihnească-se în pace! Nu-l vom uita niciodată! (2305147)

Servicii

■ Reparaţii frigidere la domiciliul clientului. Garanţie 2 ani. Telefon 145523. (1752133)

■ Cursuri auto pentru obţinerea permisului de conducere categoria B, cu instructor independent experimentat. 350 mii lei + benzina. Telefon 094/611590 (non-stop) sau 142812 (după orele 16,00)

IMPORTANT!

Perfectăm acte vînzări-cumpărări-schimburi: terenuri, case, apartamente. Comision fix - 200.000 lei. Acum puteţi dormi liniştit! Telefon 177929.

ÎNFIINŢĂRI SOCIETĂŢI COMERCIALE

procedură completă: redactare acte, Notariat, Judecătorie, Camera de Comerţ, Administraţia Financiară, ştampilă;

■ termen - 21 zile

■ MAJORARE CAPITAL SOCIAL:

■ obligatoriu, conform Ordonanţei 32/1997

■ procedură completă

■ ACTE ADIŢIONALE DIVERSE. AVIZE ŞI AUTORIZAŢII FUNCŢIONARE:

■ aviz principiu Primărie;

■ autorizaţie sanitară de funcţionare;

■ autorizaţie funcţionare Primărie;

■ autorizaţie instalare firmă luminoasă.

Birou autorizat, Hotel "Unirea", et. 2, cam. 211. Telefoane 117733 sau 092/211121, zilnic, orele 9,00 - 13,00 şi 16,00 - 19,00; sîmbătă: 10,00 - 12,00.

■ Ştampile, în numai 30 min;
■ cărţi de vizită;
■ imprimări cu folio;
■ îndosarieri;
■ laminări;
■ xerox.

creaţie material publicitar; ■
identitate de corporaţie ■
consultanţă design; ■

SAXON'S

cărţi de vizită · ştampile

Complex Comercial "Rond Tramvai Tg.Cucu"
Tel/Fax: - 032-212257

■ Autorizat RENEL, repar/execut instalaţii electrice, montez lustre, aplice, prize, întrerupătoare etc. Montez dibluri metalice pentru corpuri suspendate, oglinzi, aplice, accesorii baie, ieftin şi rapid. Telefon: 171309; 166852.

SERVICE LA DOMICILIU

Autorizat service tv. (experimentat - Goldstar, Nei, Royal, Funai, Grundig, Nippon, Profex, Nokia), video, videocam şi c.d. Specialist în blocuri de alimentare, orice modificări sunet, adaptări selectoare - cablu, pastile video. Precur piese noi, import. Tarife rezonabile. Garanţie. Dispecerat: 110572. (1753231)

■ REPARAŢII FRIGIDERE CASNICE ŞI INDUSTRIALE, MAŞINI DE SPĂLAT AUTOMATICE ŞI NORMALE, BOILERE ELECTRICE, ASPIRATOARE ŞI ALTE OBIECTE ELECTROCASNICE. GARANŢIE 2 ANI. TELEFON 128925, 153409 şi 094/219067. MĂ DEPLASEZ ŞI ÎN AFARA LOCALITĂŢII! (1754151)

REPARAŢII TV LA DOMICILIU

Inginer service autorizat TV GOLDSTAR, NEI, ROYAL, SAMSUNG, FUNAI, LEVIS, NIPON, HIGA, TEC, FREEDOM, TELECOLOR, PROFEX, CROMATIC, PHILIPS, alte modele. Garanţie 3 luni. Tarife cu bun simţ. Telefon 175160, urgenţe 094812981.

STINGĂTOARE

Preţ producător

■ Materiale PSI

■ Verificări, reparaţii, reîncărcări

■ Singura unitate atestată SC ANGELS SRL

■ Telefon/fax 032/251494, 094/648897.

M.V.D. Servicii consulting

Asigurăm servicii pentru:

■ Definitivarea formalităţilor legate de înfiinţarea societăţilor comerciale cu capital românesc sau străin;

■ Înscrieri menţiuni pentru acte adiţionale;

■ obţinerea autorizaţiilor şi avizelor de funcţionare pentru: sedii, spaţii comerciale, depozite, spaţii de producţie (pompieri, sanepid, mediu, protecţia muncii etc.);

■ înregistrarea cererilor pentru mărcile de fabrică, de comerţ şi de servicii la OSIM;

■ înregistrarea la DGFPCFS şi Administraţia Financiară.

Hotel Unirea, cam.107. Tel/fax 212299, pentru autorizaţii cam.105, tel. 215015. Program 9-19, sîmbătă 9-14.

■ Instalator sanitar, îmi ofer serviciile. Telefon 236189.

INSTALATOR SANITAR

Montez apometre; Reparaţii instalaţii sanitare; Montez maşini de spălat; Seturi baie. Ofer garanţie. Telefon 123166. (1754471)

■ Inginer specialist, cu certificat de agreere MLPAT, ofer servicii pentru elaborarea documentelor şi implementarea sistemului calităţii. Avizez documente de sistem calitate în vederea participării la licitaţii. Telefon 216951.

■ CONTABILITATE. Ţinerea contabilităţii pe calculator, cu asumarea răspunderii conform art. 11(2) din Legea Contabilităţii Nr. 82/1991, prin încheiere de Contract de Prestări Servicii. Consultaţii privind modul de aplicare a actelor normative în vigoare, din domeniile: contabil, financiar şi fiscal. Economist-contabilitate cu multă experienţă, care acordă şi solicită multă seriozitate. Telefon 032/252486. (1752452)

EST-ROM IAŞI

Reparaţii capitale şi accidentale-service la:

■ Automacarale

■ Poduri rulante

■ Elevatoare auto

■ Motostivuitoare

■ Excavatoare

■ Instalaţii de acţionări hidraulice

■ Proiectarea autorizată ISCIR

■ Expertizări tehnice la instalaţii de ridicat

■ Intermedieri de utilaje de ridicat second hand

■ Produce:

■ Dispozitive auxiliare pentru legarea sarcinilor (sufe, cleşti, traverse)

■ Furtune hidraulice şi pneumatice de înaltă presiune (automacarale, maşini agricole, excavatoare, etc.)

■ Produce sau modernizează

■ Instalaţii de cîntărire industrială (bascule auto, CFR, buncăre, în flux tehnologic). Telefon/fax 032/226380 sau 092/348617

■ Dr Elena Monica Chiriac - medic primar psihiatru - oferă consultaţii, investigaţii spital, tratament la Policlinica "Sănătatea 2000". Telefon 214002.

INSTALATORI SANITARI ŞI GAZE

Executăm montări apometre, instalaţii sanitare, încălzire şi gaze. Program non-stop. Garanţie un an. Telefon 155159 şi 135829. (1752302)

■ Mari specialişti în microchirurgia ochiului, de la clinica profesorului Fyodorov (Rusia) oferă consultaţii în Bucureşti, Oneşti. Telefon 094/315133; 01/4104669.

■ Înregistrăm companii offshore şi deschidem conturi bancare în Cipru. Telefon 01/4101128.

OFERTĂ SPECIALĂ

SC SORGENT BACĂU producător de armături (marcă înregistrată) din alamă pentru instalaţii cu ţeavă multistrat, licenţă KITEC Anglia, asigură toată gama de repere necesare la preţ de producător. Informaţii la tel. 034-188058; 034-144364.

■ Executăm lucrări de ignifugare (împotriva incendiilor). Vindem vopsea ignifugă ROSIL, culoare maro-roşcat. Tel. 034-118505, 094-623503.

■ SC NORD ARIN INTERNATIONAL execută ferestre TERMOPAN cu tîmplărie din lemn, la comandă. Telefon 092440465.

INSTALAŢII SANITARE. MONTĂRI APOMETRE

Montări seturi baie; racordări maşini de spălat; alte reparaţii de orice complexitate. Telefon 127621. Oferim garanţie!!! (1753924)

REPARAŢII FRIGIDERE

Asigurăm consultanţă, diagnostic, reparaţii, service. Garanţii i preţuri interesante. Telefon 032/154223; 092/377779.

■ Facilitez VIZE pentru Europa în regim de urgenţă, fără bani înainte. Rog maximă seriozitate. 092.542.505; 092.429.512.

SC PRESTINVEST

EXECUTĂ ÎN REGIM DE URGENŢĂ CELE MAI IEFTINE HIDROIZOLAŢII TERMOSUDABILE, MATERIAL IMPORT, PENTRU PARTICULARI, SRL-URI, SERIOZITATE, CALITATE, GARANŢIE. DEPLASARE ORIUNDE! TEL. 034/18.33.79; 092-347505.

■ Reparaţii parbrize: crăpături, steluţe, lovituri de piatră, garanţie nelimitată. Relaţii la tel. 094-240404 (salvaţi-vă banii şi parbrizul).

■ Ofer transport marfă, cu Fiat Ducato, orice distanţă. Relaţii în cămin T7, camera 118, pentru Marian. (1752321)

INSTALATOR SANITAR APĂ

Execut reparaţii, montez seturi baie, apometre, maşini automate de spălat. Ieftin, rapid şi garantat. Telefon 132388.

■ Economiste contabile, ţinem evidenţă contabilă la firme mici. Garantăm seriozitate şi preţuri avantajoase. Telefon 231511 sau 223809. (5603402)

■ Sudor autorizat, execut orice fel de confecţii metalice, rapid, ieftin, de calitate. Preţurile cele mai mici din oraş. Telefon 172191. Lăsaţi mesaj pe robot.

■ Inginer, repar orice tip de televizor sau radiocasetofon. Telefon 128356.

■ Dresaj cîini, instructor calificat în domeniu, execut pe orice rasă şi tip de cîine dresaj general, dresaj pază, protecţie şi apărare, dresaj pentru atac şi lupte, tratamente şi vaccinări. Telefon 131685, pager 01/8944444/133860.

■ Execut tîmplărie aluminiu, confecţii metalice, bannere, firme luminoase, copertine. Comenzi la telefon 155627. Preţuri negociabile. (1754480)

■ Realizăm profesional pagini Web (Internet) pentru persoane fizice sau juridice. Asigurăm serviciu de Hosting (găzduire). Telefon 155132, între orele 20,00-22,00. (4470448)

■ "Stefi Club" vă oferă siluetă elegantă, armonie prin aerobic, fitniss, gimnastică medicală, saună, masaj şi anunţă începerea cursurilor la sala din spatele Cinematografului "Victoria" - vizavi de frizerie. Program între orele 9,00-21,00.

FILMĂRI VIDEO + FOTO PROFESIONALE

Filmări video profesionale, casetă normală, Panasonic M 9000, stereo, super VHS, efecte speciale. Fotografii color. Avantajos. Telefon 129573. (1753465)

■ Tehnoredactare computerizată. Telefon 140775. (1754358)

■ Tinichigiu, execut lucrări acoperiş, şarpante, învelitoare tablă, ţiglă, azbociment, jgheaburi, burlane. Telefon 294635.

■ Juristă, cunoscătoare a limbilor engleză şi franceză, utilizatoare de calculator, calificată, îmi ofer serviciile firmelor sau societăţilor doritoare. Telefon 115943.

■ Tehnoredactare computerizată CV, lucrări diplomă, cărţi şi alte documente. Telefon 154555. (1754016)

■ Activitate de intermediere autorizată. Aştept solicitări la OP 1, CP 233, Iaşi - 6600. (1752413)

■ Traducător - translator limba engleză. Tînără licenţiată, dinamică, organizată şi de încredere. Capabilă să lucreze în regim susţinut şi de a avea bune relaţii interpersonale. Stăpînesc excelent limbile engleză şi franceză. Telefon 250427.

■ Electrician autorizat execut lucrări instalaţii electrice şi reparaţii electrice interioare. Tel. 113380 (1754279)

■ Transport marfă şi persoane cu Dacia Break, pe orice distanţă. Seriozitate, confort şi siguranţă. Telefon 122769.

■ Reparaţii frigidere casnice şi comerciale la unitate şi la domiciliu. Acordăm garanţie. Comercializăm frigidere cu garanţie 1 an. Telefon 127420; 126820.

TRADUCERI AUTORIZATE

Notariat, toate limbile de circulaţie. Sună acum, la 215207. (1752144)

■ Medic, tratez disfuncţii sexuale (impotenţă 92%; ejaculare rapidă 98%), tratament. 189.000 lei. Telefon 01-6388406; 092-342628.

TRADUCERI NOTARIALE

(Documente şcolare, dosare emigrare, contracte, certificate, diverse), Cuza Vodă 38 (lîngă Maternitate). Telefon 112201, program 8,30-17,00, luni - sîmbătă.

MEDIC VETERINAR

Ofer: consultaţii, vaccinări, deparazitări, tratamente medicale şi chirurgicale la domiciliul pacientului. Telefon 138328.

MEDITAŢII

■ MATEMATICĂ, PENTRU ADMITEREA LA FACULTATE, PROGRAM SPECIAL DE PREGĂTIRE. RELAŢII LA TELEFON 151490, DUPĂ ORELE 20,00 - ADRIAN.

■ Matematică, pentru examen capacitate, bacalaureat, admitere în facultate, olimpiade. Preţ 35.000 - 50.000 şedinţa. Mă deplasez şi la domiciliul elevului. Profesor, dublu licenţiat, fost component al lotului olimpic, cu experienţă. Telefon 219883. (1753475)

■ Profesoară, meditez istorie pentru examenul de capacitate şi pentru bacalaureat. Relaţii la telefon 094/878951, numai între orele 10.00-13.00.

■ Italiană şi engleză. Student cu experienţă şi răbdare. telefon 151490, între orele 18,00-19,00. Mihai.

■ Student, anul III la ISE, acord meditaţii la economie, în vederea admiterii la facultate. Telefon 153419.

■ STUDENT, ACORD MEDITAŢII LA MATEMATICĂ PENTRU ADMITEREA ÎN LICEU. TELEFON 153419.

■ Engleză, curs intensiv individual. Performanţă în 25 - 30 şedinţe. Util şi pentru bacalaureat. Profesor tînăr şi competent. Telefon 124558. (2305431)

■ Pregătire temeinică şi seriozitate maximă, la matematică, la toate nivelele. Asistent universitar. Telefon 156726.

■ Profesoară de limba română, meditez elevi din clasele V-VIII pentru examen de capacitate şi pentru bacalaureat. Telefon 139787. (2305253)

■ Profesoară, meditez matematică, orice nivel. Telefon 272513. (2305251)

■ Meditez matematică, clasele V-VIII. Telefon 259537. (2305262)

■ Profesor matematică liceu, meditez, orice nivel. Telefon 136234 (Podu Roş).

■ Profesor cu experienţă şi rezultate deosebite, meditez fizică, orice nivel. Telefon 139508. (2305406)

■ Limba şi literatura română, clasele V-XII. Limba engleză pentru preşcolari/şcolari, orice nivel. Profesoară, telefon 139027 (orele 20,00-22,00).

■ Engleză, franceză, limba română, orice nivel, preţ avantajos. Telefon 146036.

■ Matematică, cl. V-XII, 7.500/h, testare lunară gratuită. Cer seriozitate. Telefon 176351. (1754373)

■ Limba engleză, începători, mediu cu posibilitatea ulterioară de meditaţii prin corespondenţă cu profesori din US. Telefon 175594, după orele 18,00.

■ Profesoară, meditez fizică, chimie (bacalaureat, admitere), matematică (cl. V-VIII), 15.000 lei/h. Telefon136581.

■ Fizică bacalaureat şi admitere, profesor. Telefon 253012, după orele 19,00.

■ Studentă, prepar engleza, franceza şi execut traduceri la domiciliu. Telefon 143582. (1754366)

■ Absolventă, meditaţii engleză. Traduceri engleză şi franceză. Telefon 216930 (după ora 17,00). (5601904)

■ Profesoară matematică, pregătesc copii pentru admitere liceu, facultate, orice nivel. Relaţii la telefon 122314 - pentru Carmen (14,00 - 21,00).

■ Engleză - curs intensiv individual, performanţă în 25-30 şedinţe. Util şi pentru bacalaureat. Telefon 124558. (1753381)

■ Doriţi ca matematica să nu fie o problemă, să ştiţi mai mult şi mai bine? Studentă, acord meditaţii cl. V-XII. Telefon 143839. (1754289)

■ Engleză şi spaniolă pentru admitere, student la Litere. Telefon 259352. (1752150)

■ Studentă, acord meditaţii matematică, orice nivel. Reuşită garantată. Telefon 233408. (1752187)

Oferta săptămînii: TELECOMUNICAŢII

EuroBIT
dealer autorizat CONNEX GSM

conectare gratuită

Acum şi în RATE!

Telefoane celulare GSM şi accesorii

Iaşi, str. Smârdan 63, Tel/Fax : 032-21.67.52, 21.67.53
GSM : 092 358.000, 092 358.001

Philips Twist

$99*

NOKIA
Distribuitor autorizat

GlobalNET GSM
Bd. Independentei B 1-5 Tel/Fax: 222930, 213636, 212817

*Preţ valabil numai cu contract CONNEX GSM. Preţul nu include TVA

Ω OMEGA
IS COMMUNICATIONS

Iaşi, str. Carpaţi nr. 6, bl. 908A,
tel./fax 032/221133, 220591

Soluţia comunicării în orice domeniu!

Panasonic MOTOROLA CONNEX GSM

dialog GSM
le modèle
dealer autorizat
Mobile World

Ofertă incredibilă **PHILIPS DIGA 119$** Conectare gratuită!

Str. Sf. Lazăr nr. 53 - tel./fax 239003

Universal RX

IAŞI, Grigore Ureche nr. 3
Tel / Fax: 212 660, 217 254

ALO
SE VINDE AICI

• conectări
• accesorii
pentru orice tip de telefon

dialog GSM

dialog
dealer autorizat
Telefoane celulare GSM şi accesorii
XEROX THE DOCUMENT COMPANY
GIROS COMPANY
Iaşi, Str. I. C. Brătianu 20-22 ☎ 032/210.872

TEKO INVEST CONNEX
Dealer autorizat GSM
Telefoane celuare GSM,
Gama completa accesorii.
Motorola d460
149 USD !!!
Huse de piele. 79.000 lei
RATE!
Fara taxa de conectare
Str. Sf. Lazăr 53, tel/fax:233553, 092-234030

REL COMPUTER
DEALER AUTORIZAT
CONNEX GSM
NOU!
Pager ECO - CNM fără abonament
Telefoane celulare, accesorii
Iaşi, Şos. Arcu nr. 12, Bl. Z18, tel./fax 032-214190

GIREXIM UNIVERSAL
dialog
Telefoane celulare GSM
Ericsson, Motorola, Philips, NOKIA, NEC
Plata în rate: 30% avans ! 12 rate !
Str. G. Muzicescu nr. 6, bl. 7A, parter, tel. 032-215.981

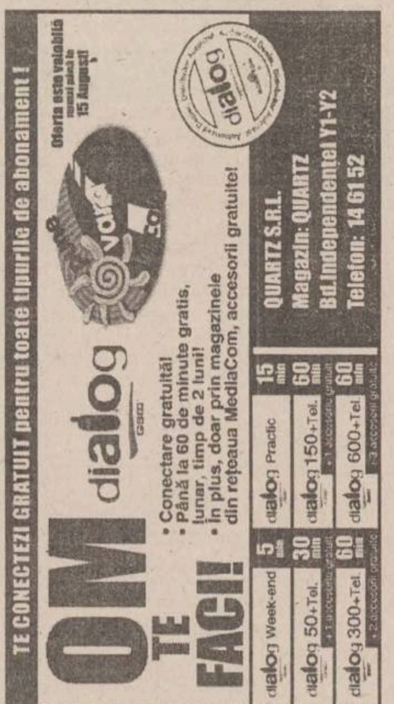

TE CONECTEZI GRATUIT pentru toate tipurile de abonament !

Oferta este valabilă numai până la 15 August!

OM TE FACI!

dialog

• Conectare gratuită!
• Până la 60 de minute gratis, lunar, timp de 2 luni!
• În plus, doar prin magazinele din reţeaua MediaCom, accesorii gratuite!

dialog Week-end	5 min	dialog Practic	15 min
dialog 50+Tel.	30 min	dialog 150+Tel.	60 min
dialog 300+Tel.	60 min	dialog 600+Tel.	60 min

QUARTZ S.R.L.
Magazin: QUARTZ
Bd.Independenţei Y1-Y2
Telefon: 14 61 52

dialog Serviciul GSM pentru tine

Tec Telecom

STR. CALEA CHIŞINĂULUI NR. 17 Parter
TEL./ FAX : 032-232638 , 032-233910

Numai 194 $
Pachet "Easy ALO"
TELEFON ALCATEL + Pachet ALO
Facilitati la conectare
Dealer autorizat MOBIL ROM

TELEFOANE UTILE
CABINETE ŞI FARMACII VETERINARE

ASOCIAŢIA CHINOLOGICĂ A MUNICIPIULUI IAŞI (singura recunoscută de A.CH.R. şi F.C.I.) Str. Sf. Atanasie nr. 12. Relaţii la telefon **032/217111, 032/112391, 094647930**

CABINET INTERSERVICE VET
Str. Sf. Atanasie nr. 12
zilnic :10.00 - 13.00, 16.00 - 20.00
sîmbătă : 10.00 - 13.00
duminică : 10.00 - 13.00
☎ 032/217111, 032/112391

FARMACIE VETERINARĂ "INTERSERVICE VET"
Str. Bacinschi nr. 9 (lîngă alimentara NEST-Autogară)
zilnic : 8.00 - 20.00
sîmbăta şi duminica :8.00 - 14.00

FARMACIE VETERINARĂ "INTERSERVICE VET"
Piaţa Chirilă
zilnic : 9.00 - 17.00
sîmbătă : 9.00 - 13.00

ROMVAC COMPANY SA
Depozit en gros de medicamente şi vaccinuri de uz veterinar
Str. Sf. Atanasie 12
☎ 032/217111, 032/112391

CABINET ANIMAVET
Aleea Oltea Doamna
(în spatele Bisericii Catolice din Nicolina)
zilnic : 10.00 - 13.00; 16.00 - 19.00
sîmbătă, duminică : 10.00 - 13.00
☎ 094647930

CABINET VETERINAR PROVET IAŞI
Str. Smîrdan nr. 93 C
zilnic : 9.00 - 13.00, 15.00 - 20.00
sîmbătă : 9.00 - 15.00
duminică : 10.00 - 13.00
☎ 233772, 092.376.433 (NON STOP)

CABINET HELPVET şi punct farmaceutic
Str. Pojărniciei nr. 10 (lîngă Liceul C. Negruzzi)
zilnic : 9.00 - 13.00, 16.00 - 20.00
sîmbătă : 10.00 - 13.00
duminică : 10.00 - 13.00
☎ 032/145441, 094502628

CLINICĂ ŞI FARMACIE UNIVET
Str. Ion Creangă 15 (lîngă Alimentara Triumf)
zilnic : 8.00 - 20.00
sîmbătă : 9.00 - 13.00
duminică : 9.00 - 13.00
☎ 032/176647

CABINET DUOVET
Str. Nicolae Gane nr. 25
zilnic : 16.00 - 20.00
sîmbătă: 10.00 - 13.00
duminică - închis
☎ 092555155, 032/214773

FARMACIE W-2000
Str. C. Negri (lîngă Biserica Bărboi - Tg. Cucu)
zilnic: 9.00 - 17.00
sîmbătă, duminică: 9.00 - 12.00
☎ 032/212342

FARMACIE VETERINARĂ BIOVET
Str. Primăverii nr. 23 (lîngă Policlinica Industrială)
zilnic: 9.30 - 17.30
sîmbăta: 9.30 - 13.00
duminică: închis
☎ 032/233414

FARMACIE VETERINARĂ MEDI-VET
Str. Păcurari, bl. 543, parter
zilnic: 9.00 - 17.00
sîmbăta: 9.00 - 13.00
☎ /FAX 032/217869

FARMACIE VETERINARĂ ALMAVET
Str. Mitropolit Varlaam 12 A lîngă Piaţa Nicolina
zilnic: 7.00 - 20.00
sîmbătă: 8.00 - 13.00
duminică: 8.00 - 13.00
luni: închis
☎ 032/234143

"WHITE FOX"
farmacie veterinară şi depozit en-gros
Str. Străpungere Silvestru nr.9, parter
☎ /FAX 032/143241

☎ TELEFOANE UTILE

☎ SALVARE: 961
☎ POMPIERI: 981
Paşcani: 981, 761774
☎ POLIŢIE:
Inspectoratul Judeţean Centrala 140720; Dispecerat 146666; Municipiu Centrala 140020 Dispecerat 146840/955 Ofiţer de serviciu 146850; Serviciul Circulaţie - 140070.
☎ SERVICII MEDICALE MOBILE CORPO-SAN (asistenţă medicală non-stop de urgenţă la domiciliu): 113130
☎ PROTECŢIA MUNCII.: 116139
☎ ASOCIAŢIA ROMÂNĂ ANTI-SIDA, HOTLINE SIDA: 210024
☎ AGENŢIA C.F.R.: 147673
☎ INFORMAŢII GARĂ: 146333
☎ AUTOGARĂ: 146587
☎ TAXICOM, dispecerat: 953, 146593
☎ GO-TAXI, dispecerat: 279444
☎ TAXI ROMARIS, dispecerat: 215555, 222222
☎ TAXI LYON TRANZ, dispecerat: 214214
☎ AGENŢIA TAROM: 115239
☎ INFORMAŢII AEROPORT: 174058;271590
☎ STAŢII PECO: Baş Ceauş - 176865; Aurel Vlaicu - 175872; Bucium - 132891; Crişan - 112182; Păcurari - 164142; Sărărie - 147480.
☎ A.C.R. - informaţii utile: 112345, 130177.
☎ DIŞPECERATE: R.A. Gaz-Metan - 928; 141737; R.A. Apă-Canal - 214271 (centrala - 215410; robot - 219227); Renel - 147070, deranjamente - 929; Termoficare - 141956; R.A. Locuinţa - 112434; Telefoane - Deranjamente - 921;
☎ GARDA FINANCIARĂ: 114065, 12427.
☎ ADMINISTRAŢIA FINANCIARĂ: 143030
☎ TRIBUNAL: 146300
☎ PROCURATURĂ: 212566
☎ CAMERA DE COMERŢ: 117757
☎ CENTRUL MILITAR JUDEŢEAN: 146370
☎ STATUL MAJOR JUDEŢEAN DE APĂRARE CIVILĂ: 214470
☎ HOTELURI: Moldova - 142225; Traian - 143330; Unirea - 142110; Continental - 114320; Sport - 232800; Orizont - 112700
☎ POLICLINICA CU PLATĂ: triaj informaţii - 117244
☎ OFICIUL JUDEŢEAN PENTRU PROTECŢIA CONSUMATORILOR: 145392.
☎ AGENŢIA DE PROTECŢIA MEDIULUI: 214357
☎ LABORATOR ANALIZE "PRO FAMILIA": 230431
☎ FUNDAŢIA PENTRU PROTECŢIA ANIMALELOR "SALVANIM" - anunţuri pierderi/găsiri animale: 212184
☎ INSPECTORATUL DE SĂNĂTATE PUBLICĂ: 210910
☎ Vama Nicolina - 142817
☎ Punct vamal Of. Poştal 13 - 113093
☎ Direcţia Regională Vamală Iaşi - 127779; 130154

TURISM

OLIMP - IAŞI
Str. Gavril Muzicescu nr. 6, bl. 7A, mezanin (fundaţie, deasupra Universităţii Petre Andrei),Tel: 215524, 215539

GRECIA
Turişti individuali, traseu şi sejur la alegere
Circuit clasic - autocar pt. elevi
31.10.'98 - 8.11.'98
19.03.'99 - 7.04.'99

REVELION 1998
Circuit clasic - autocar
Revelion ATENA
27.12.'98 - 4.01.'99
Revelion SALONIC - autocar
29.12.'98 - 3.01.'99
Revelion CRETA - avion
28.12.'98 - 2.01.'99

KLM
PRIN ICAR TOURS
Str. Costache Negri 43-parter, tel/fax: 216.319
Rezervări non stop: 094/606.426

Lufthansa
PRIN ICAR TOURS
Str. Costache Negri 43-parter, tel/fax: 216.319
Rezervări non stop: 094/606.426

PARIS
ZBOR CHARTER
(în fiecare vineri)
PRIN ICAR TOURS
Str. Costache Negri 43-parter, tel/fax: 216.319
Rezervări non stop: 094/606.426

PROSPER MERIDIAN
LITORAL - MUNTE
toate staţiunile
AGROTURISM
Italia - Spania - Israel - Grecia Turcia - Ungaria
Iaşi, str. Arcu 25, sc. B, parter (mai jos de legătorie), tel: 032/211060, 112538

ATLANTIC TURISM COMPANY
Italia + Franţa + Spania
5-16 octombrie
* 900 USD * înscrieri: pina la 15 septembrie *

INSTANTANEU
rezervări şi eliberări de bilete
AVION / AUTOCAR
Iaşi, bd. Ştefan cel Mare B1-B2, galeriile comerciale, mezanin ☎ 032/21.38.72

Excursii

ITALIA
(săptămînal de la 800$)
GRECIA
(lunar de la 300$)
ANGLIA
(săptămînal de la 800$)
MALTA
(săptămînal de la 650$)
SLOVENIA
(săptămînal)
AFRICA DE SUD
(săptămînal - vize garantate)

Avion

BRITISH AIRWAYS
Alitalia
swissair
MALEV Hungarian Airlines
KLM
Emirates
ČSA CZECH AIRLINES
AIR FRANCE
Lufthansa
BALKAN,
TAROM, ROMAVIA,
AUSTRIAN AIR LINES,
TURKISH AIRWAYS

Autocar

DOUBLE T
EURO TIME
ATLASSIB
Touring
EUROPABUS
ITALIA, ELVEŢIA
Germania, Spania,
Franţa, Portugalia
Anglia, Austria,
Scandinavia,
Benelux, Irlanda

TRANS EUROPA din Iaşi
Autocar
PLECĂRI SĂPTĂMÎNALE
Nurnberg, Ingolstadt,
Munchen, Augsburg, Ulm,
Stuttgart, Karlsruhe,
Mannheim, Frankfurt

Munte
Izvoru Mureşului,
Lacu Roşu, Sinaia,
Slănic Moldova,
Vatra Dornei, Predeal,
Băile Tuşnad, Buşteni,
Băile Felix, Covasna,
Durău, Poiana Braşov

TOTEM
AGENŢIE DE TURISM

Str. Păcurari nr. 8 (la 50 m de Biblioteca M. Eminescu), tel.: 032/217380, tel./fax: 032/213545, totem@mail.dntis.ro

net
COMPANIA de TURISM
6600 Iaşi, Piaţa Unirii 6-Mezanin
Tel/Fax: 032-117.596-213.450
e-mail: net@nordest.ro
Internet: www.nordest.ro

ticketing aerian şi rutier ■ sejururi ■ excursii interne şi externe
vacanţe la mare şi la munte ■ simpozioane, conferinţe, cocktail-uri
rezervări cazare şi masă ■ închirieri autoturisme şi autocare

net
Tu ştii cînd
Noi ştim unde

KLM · swissair · AIR FRANCE · TRANS-EUROPA · Lufthansa · British Airways · OLYMPIC AIRWAYS · MDV · AUSTRIAN AIRLINES · TAROM · TURKISH Airlines · MALEV · ČSA CZECH AIRLINES · Hertz · eurolines EUROPABUS · Touring · EURO TIME · LOT · EL AL

TVR 1

Sîmbătă

7,00 Bună dimineața, de la... Timișoara și de la București! Magazin matinal duplex; Informații de mare utilitate; Muzică ușoară; Folclor; Calendar creștin; Prognoza vremii; Sfaturi medicale; Ce-ați face dacă?; Vorbe, vorbe, vorbe de duh!; Rețeaua de tranziție; Umor; Desene animate; Dedicații muzicale
8,30 Alfa și Omega. Psalmii și profeții - o putere pentru dialog. Conferința iudeo-creștină, Durău, 1998
9,00 TVR Info
9,05 Tip top, Mini top! (misiune concurs pentru copii)
10,05 Ana balerina (s, Germania, 1987). Ep. 4
11,00 20 de dolari (f.a., SUA, 1993). Cu: Linda Hunt, Elizabeth Shue. Regia Keva Rosenfeld
12,30 Ordinea publică
13,00 A doua alfabetizare. Softul românesc, încotro?; Piața de IT; Evenimentele verii; Animație computerizată
13,30 Ecranul. Frumos e în septembrie la Veneția!
14,00 Info magazin. TVR Info. Scena politică
14,30 Turnul Babel. Festivalul Internațional de film Documentar Antropologic de la Sibiu; Măria Neichii, Mărie... 85 de ani de la nasterea Mariei Tănase; Magazin muzical; Cupa natiunilor la călărie; Festivalul Ioana Radu la prima ediție; Miniaturi umoristice
16,30 Disney prezintă desene animate: Povestirile lui Donald Rățoiul

16,55 Serial SF. Star Trek - Deep Space 9 (SUA, 1994). Ep. 70. Shakaar

17,45 Echipa de intervenție. Ep. 164
18,30 Sabrina, vrăjitoare la 16 ani (f.s.). Ep. 2
19,55 Telecenciclopedia. Michelangelo Buonarotti; Animale migratoare; Războiul undelor: Coșmarurile naturii
19,45 Săptămîna sportivă
19,55 Doar o vorbă "săț-i" mai spun!
20,00 Jurnal. Meteo

20,30 Cer întunecat (f.s.). Ep. 15

21,30 Mare ți-e grădina! Tablouri dintr-o expoziție a umorului, cu personaje din peisajul social-politic autohton
22,30 TVR Info

22,35 Filmele secolului - Colecția Warner: Ana Karenina (SUA, 1935). Cu: Greta Garbo, Frederic March, Maureen O'Sullivan, Freddie Bartholomero. Regia Clarence Brown

0,05 Arena As

Duminică

7,00 Bună dimineața de la... București; Știri culturale; Horoscop; Rețeta zilei; Sfatul medicului; Desene animate; Umor și muzică
8,30 Lumină din lumină. Gînduri din sinaxar; Știri și informații din viața religioasă; Parohia cea de toate zilele
9,00 TVR Info
9,05 Cenusăreasa (d.a., Italia, 1991); Viață de cîine
10,00 Merg pe mîna ta! (f.s.) ep. 4. Un mini serial despre relațiile dintre copii și părinți. Cu: Emilia Popescu, Claudia Revnic
10,45 Biserica satului: Parohia Strei, Hunedoara
11,00 Viața satului; Cronica săptămînii; Jurnal de reporter; Picătura de amar; Cheia succesului; Agro Club
13,00 Tezaur folcloric; Cîntecul amintirii... Maria Tănase
14,00 Info-magazin. TVR Info; Atlas. Ediția nr. 430 - vaccin contra cariilor dentare; surse ecologice de energie construite de elevi; orchestră de dans în trenuri; arena română de la Nyon - Elveția
14,30 Autograful săptămînii; Big Band-ul Radio condus de Ionel Tudor
15,00 Serial de călătorii. Documentar Național Geografic; ep. 73
15,45 Super Gol Show; Microbiști sau nu, fața-n față cu un portar adevărat, șutați și marcați... premii mari, în cel mai formidabil joc interactiv
16,30 Disney prezintă: Aladdin (d.a.)
16,55 Fotbal: Petrolul - C.S.M. Reșița, în etapa a 8-a a Diviziei A. Transmisiune directă de la Ploiești; Rezultatele tragerilor Loto Special 6/49 și Noroc
18,55 Robingo
19,55 Doar o vorbă "săț-i" mai spun! O producție TOFAN GRUP. Emisiune concepută și prezentată de George Pruteanu
20,00 Jurnal. Meteo
20,30 7 zile în România

21,00 Viu sau mort (f.a. - SUA, 1998) Cu: Sidney Poitier, Tom Berenger, Kirstie Alley. Regia Roger Spoltiswoode. Un agent FBI pornește prin munți pe urmele unui criminal, însoțit de o călăuză. Comunicarea dintre cei doi e anevoioasă, dar instinctul de conservare îi va obliga să se tolereze.

22,20 TVR Info
22,55 Pariu trio - cursă hipică internațională, transmisă de la Paris

23,00 Serial: D-na King, agent secret (SUA); ep 39

23,50 Fotbal mondial 1998
0,20Pop-show nocturn

TVR 2

Sîmbătă

7,00 Familia Borgia (s/r). Ep. 8
7,55 Piese folclorice de virtuozitate
8,05 Desene animate (r)
8,30 Lumea sălbatică a animalelor. Pisica de mare
9,00 Comorile lumii (do). Tombuctu, orașul din deșert; Havana orașul vechi
9,30 Pas cu pas. Ecouri de vacantă; Zorro și ai săi?; Oamenii... cometei; Acrobații! Club bizar
10,30 Filmele săptămînii
10,30 Documente culturale; Julien Green
11,30 TVR Timișoara. Din aproape în aproape; Expres muzical; la izvoare
13,30 O jumătate de oră cu Paul Goma (r). Ep. 11

14,00 Dinastia Cleopatrelor (Anglia, 1982) Cu: Elizabeth Shepherd, Michelle Newell, Richard Grifiths, Gary Carp, Caroline Mortmer

14,50 Bijuterii muzicale
15,00 TVR Info
15,10 Bank-Note. Din nou despre case ieftine
15,35 Viață de cîine (d.a.)
16,00 Dragostea contează (f.s., Turcia, 1993). Ep. 19

16,55 Santa Barbara (f.s./SUA). Ep. 651

17,40 Traditii. Cîntecele Oltului
18,00 Serata muzicală TV
19,00 Club 2020. Cronica anilor de după 2000 (III)

19,30 Teatrul Național de Televiziune prezintă: Week-end de adio de D.W. Home Sauvajen

21,00 Ateneu
22,30 În plină actiune (s/r). Ep. 47
23,20 Stop-Cadru
23,30 Convietuiri. Din muzica romilor
24,00 Întîlnire cu baritonul Dan Iordăchescu
0,30 TVM. Mesager

Duminică

7,00 Cer întunecat (f.s./r, SUA, 1996) ep. 15
7,50 De dor, de dragoste, de joc. Muzică populară
8,00 Desene animate. Viață de cîine (SUA 1997)
8,30 Lumea sălbatică a animalelor; Vulturul de mare (Japonia, 1998); Vulturul de mare este cel mai mare reprezentant al speciei sale, care trăiește din pescuitul în apele înghețate
9,00 Comorile lumii (do); Piata Stanisla din Nancy
9,30 Ferestre deschise (do); Pădurile la limita vieții. Uscarea alarmantă a arborilor, amplificată de poluare și de secete excesive - preludiul temutului fenomen numit "moartea pădurilor"
10,30 Cinematograful vremii noastre; Claude Chabrol. Unul dintre cei mai reprezentativi cineaști ai Noului Val, autorul unei opere cinematografice considerabile ("Frumosul Serge", "Violette Noziere") ca și al unor scrieri dedicate celei de-a 7-a arte
11,20 TVR Iași; Invitatul emisiunii; Lovitura de pedeapsă; Caleidoscop muzical; Concurs
13,30 Creanga de aur; Ioan Petru Culianu: enigma unui destin frînt (II).
14,00 Dinastia Celopatrelor (f.s., Anglia, 1997) ep. 2
14,50 Vitrina personajelor de operă
15,00 TVR Info
15,10 Din albumul celor mai frumoase melodii populare
15,35 Viață de cîine (d.a.)
16,00 Dragostea contează (f.s.) ep. 20
16,55 Santa Barbara (f.s., SUA) ep. 652
17,40 La izvor de dor și cîntec
18,00 Alo, tu alegi! Puteți solicita în direct melodia preferată!

19,00 Serial: În plină acțiune (SUA, 1996), ultimul episod

19,45 Clepsidra cu imagini. Ordinul Sf. Gheorghe - tradițtia. Istoria și semnificatia sa modernă
20,00 Ultimul tren; Cum să furi un milion? Riscul în afaceri

21,00 Sportmania; Atletism. Campionatul mondial de semimaraton; Western Union World Fotball 1998; Fotbal: A.C. Parma - Juventus Torino, meci din etapa a treia a Campionatului Italiei. Transmisiune directă de la Parma (ora 21,25)

23,30 Pagini simfonice mozartiene; Simfonia nr. 34 în Do major K.W. 338. Interpretează Orchestra de Cameră Radio
0,30 TVM. Mesager

PRO TV

Sîmbătă

7,00 Viata cu Louie (d.a., ep. 5)
7,20 Reboot (d.a., ep. 30)
7,45 Aventurile lui Teddy Ruxpin (d.a., ep. 49, 50)
8,35 Mica Sirenă (d.a., ep. 4)
9,00 Ciberkidz (s, ep. 11)

9,30 Tarzan's secret treasure (f.a., SUA, 1941). Regia Richard Thorpe; cu: Johnny Weissmuller; Maureen O'Sullivan

11,00 Pro Motor
11,30 Am întîlnit și români fericiti
12,00 Talk show: Punctul pe i
12,55 Știrile Pro Tv. O propoziție pe zi
13,00 Dragul de Raymond (s, ep. 11)
13,30 Tom show (s, ep. 11)
14,00 Generatia PRO
15,45 Echipa mobilă
16,00 Șut și cîștigi
16,30 Lumea filmului
17,00 Profashion. Magazin de modă - lifestyle și atitudine
17,30 Conan (s, ep. 12)
18,30 Te uiti și cîștigi!
19,30 Știrile Pro Tv
20,00 Specialiștii (s, ep. 4)
21,00 Academia de politie (s, ep. 4)
21,55 Știrile Pro Tv

22,00 O campanie cu cîntec (f.a., SUA, 1992). Regia Tim Robbins; cu: Tim Robbins, Ray Wise, Rebecca Jenkins

0,00 Sex în Berverly Hills (s.erotic, ep. 5)
0,45 Specialiștii (s/r)
1,30 Efecte speciale (s, ep. 4)

2,15 Crimă cu premeditare (s, ep. 4)

3,00 Suspect de crimă (s, ep. 4)
3,45 Conan (s/r)
4,30 Punctul pe i (r)
5,30 Șut și cîștigi (r)
6,00 Te uiti și cîștigi! (r)

Duminică

7,00 Viata cu Louie (d.a., ep. 6)
7,30 Reboot (d.a., ep. 31)
8,00 Capitain N (d.a., ep. 19)
8,30 Toți cîinii merg în rai (d.a., ep. 8)
9,00 Super Abracadabra; Mowgli (s, ep. 17)
11,00 Doctor în Alaska (s, ep. 80)
12,00 Talk show: Profeții despre trecut cu Silviu Brucan
12,55 Știrile Pro Tv
13,00 O propoziție pe zi - retrospectiva săptămînii
13,05 Dragul de Raymond (s, ep. 13)
13,35 Tom show (s, ep. 12)
14,00 Chestiunea zilei
15,00 Formula 1 - Marele Premiu al Luxemburgului (transmisiune în direct)
17,00 Buffy, spaima vampirilor (s, ep. 4)
18,00 Beverly Hills (s, ep. 141)
19,00 Pretul e corect (concurs)
19,30 Știrile Pro Tv

20,00 Ally McBeal (s, ep. 4)

21,00 Silverado (f.a., SUA, 1985). Regia Lawrence Kasdan; cu: Kevin Kline, Scott Glenn, Kevin Costner

23,25 Știrile Pro Tv
23,30 Procesul etapei
1,00 Sex în Beverly Hills (s.erotic, ep. 6)
1,50 Buffy, spaima vampirilor (s/r)
2,30 Ally McBeal (s/r)
3,15 Talk show: Profeții despre trecut (r)
4,15 Dragul de Raymond (s/r)
4,45 Tom Show (s/r)
5,15 Doctor în Alaska (s/r)
6,00 Pretul corect (r)
6,35 Profit
6,50 Teleshopping.

RADIO NORD - EST

Sîmbătă: **7,00-12,00 Pe stomacul gol.** Emisiunea maraton de informatii, muzică, divertisment și concursuri. Realizator Alina Balaș. (9,00-10,00 Ora fără buletin - emisiune pentru copii, realizată de Geo Sfaițer și Alina Balaș) ■ 12,00-14,00 În rînd cu lumea. O emisiune despre curente la modă. Realizator: Octavian Tudorache ■ 14,00-14,30 BBC: Buletinul de știri și Actualitatea ■ 14,30-16,00 Top 15 Nord Est ■ 18,00-18,45 BBC: Buletinul de știri și Actualitatea ■ 18,45-21,00 Clasic Top 10 ■ 21,00-21,30 BBC: Buletinul de știri și Actualitatea ■ **21,30-0,00 Dedicații muzicale.** Muzică la cererea ascultătorilor. Gazdă Gabriela Gugeanu ■ 0,00-7,00 Noapte de dans cu Emanuel Botezatu

Duminică: **7,00-12,00 Week-end special.** Matinal duminical realizat de Costi Răzlescu. (8,00-8,30 BBC: Buletinul de știri și Actualitatea) ■ 12,00-16,00 Mega 2.44. Magazin muzical duminical. Realizator Sandi Leonties ■ 17,00 Puls Nord Est. Știri, reportaje, interviuri, relatări, retrospectiva evenimentelor săptămînii. Realizator Ovidiu Șimonca ■ 18,00-18,45 BBC: Buletinul de știri și Actualitatea ■ **18,45-21,00: 100% rock.** Realizatori: Fabrice Rusu Banu si Sandi Leonties ■ **21,00-0,00 Dedicații muzicale**. Muzică la cererea ascultătorilor. Gazdă Alina Balaș ■ 0,00-5,30 Noapte show cu George Nistor

ANTENA 1

Sîmbătă

7,00 Alertă pe plajă (s). Ep. 20
8,00 Caracatița
9,00 "Denver, ultimul Dinozaur" (d.a.). Ep. 41
9,25 Noile aventuri ale lui Flash Gordon (d.a., SUA. 1990). Ep. 15
10,00 Între prieteni. Emisiune pentru tineret
11,00 Mileniul III: spaime, soluții, sperante
12,00 "100 de grade Celsius" (talk-show)
13,00 "Fete de provincie" (sitcom, SUA, 1996). Ep. 3. Cu: Molly Ringwald, Jenna Elfman, Lauren Graham, Ron Livingston, Billy Burr, Lee Galrington, Dion Anderson, Conchata Ferreli, Joseph D. Reitman. Într-un orășel de pescari din Gloucester, Carrie Donovan (Molly Ringwald) conduce un grup format din prietenii ei de-o viață care s-au hotărît să facă un salt de la vîrsta de douăzeci și ceva la maturitate. Nu atît de scandaloasă ca libertina Shannon, și nepregătită ca puritana Denise, Carrie trebuie să se confrunte cu o serie de situații comice în timp ce face tot posibilul pentru a păstra armonia în grup.
13,30 Constelatia Cinema
14,00 Magazin sportiv
15,00 Fotbal: Ceahlăul Piatra Neamț - Rapid București. Transmisiune în direct
17,00 Pe cont propriu (s). Ep. 3. Cu: Scott Wolf, Neve Campbell, Mathew Fox, Lacey Chabert, Paula Devicq. Cinci frati rămași orfani în urma morții tragice a părinților lor într-un accident de mașină, se trezesc că trebuie să facă fată singuri la toate încercările vieții. Cea mai grea încercare și cea pe care o rezolvă însă imediat este angajarea unei bone pentru mezinul familiei, un bebeluș de aproape un an. Charlie are 24 de ani, cel cel mai mare și se hotărăște să-și asume responsabilitatea celorlalti frati: Bailey, Julia și Claudia. Cum să-și achite taxele școlare sau notele de plată devin probleme prioritare pentru ei, dar cel mai important este să rămînă toți cinci împreună
18,00 Deceptii (s). Ep. 39
19,00 Observator
19,30 Divertisment - "Sîmbete și zîmbete"
20,00 "Nash Bridges" (s). Ep. 35

21,00 "Încredere trădată" (dramă, SUA, 1997). Cu: John Ritter, Michela Scarabelli, Daphne Zuniga, Toni Hardi, Sophie Lorain. Regia Allan A. Goldstein. Viața ascunsă a bogatei familii Mitchell include și secretul legat de originea unicului lor copil: Adrian. Acesta fusese adoptat de Katherine și Victor Mitchell dar se pare, el era rodul legăturii ascunse dintre Victor și sora lui Katherine, Claire. Răpirea copilului și acuzarea lui Victor de către poliție de răpirea propriului fiu, duc la implicarea în acest caz a lui Simon Barker, cunoscut scriitor de romane polițiste.

23,00 Observator

23,30 Cronici paranormale (s). Ep. 41

0,30 "Emmanuelle 7" (f. erotic, SUA). Cu: Sylvia Kristel, Caroline Laurence, Laura Dean, Annie Bellac, Cynthia Van Damme. Regia Francis Leroi. "Ați pătruns în universul virtual". Cu aceste cuvinte, Sylvia Kristel, Emmanuelle cea originală, le ia pe tinerele și frumoasele femei într-o călătorie virtuală în secolul XXI. Ea vrea să le convingă pe timidele ei prietene de perfecțiunea și "tehnica erotică" a realității virtuale. Într-o lume dominată de sex, nu există limite.

2,00 "Nash Bridge" (r)
2,55 Deceptii (s/r)
3,40 "100 de grade Celsius"
4,30 "Încredere trădată" (f/r)
6,10 Cronici paranormale (r)

Duminică

7,00 Uragan în paradis (s) Ep. 14
7,45 Pe cont propriu (s/r)
8,30 Spirit și credință (emisiune religioasă)
9,00 Animal Show (seria a III-a). Ep. 14
9,25 Denver, ultimul dinozaur (d.a.). Ep. 42
10,20 Mighty Max (d.a.). Ep. 31
10,30 Poveștile prietenilor mei
11,00 Roata de rezervă
11,30 Telemeridiane
12,00 Printre rînduri (talk show)
13,00 Enciclopedia TV
14,00 Duminica în familie (magazin duminical)
18,00 Deceptii (s). Ep. 40
19,00 Observator
19,30 A treia planetă de la Soare (s). Ep. 43

20,00 E rîndul meu (co., SUA, 1980). Cu: Jill Clayburgh (nominalizată la Oscar pentru Starting Over și An Unmarried Woman, premiul Festivalului de Film de la Cannes pentru cea mai bună actriță din filmul An Unmarried Woman), Michael Douglas (pentru rolul său din Streets of San Francisco a fost nominalizat de trei ori pentru premiul Emmy), Charles Grodin, Beverly Garland, Steven Hill. Regia Caludia Weill. O poveste neobișnuită și simpatică de dragoste, despre o femeie modernă care caută într-adevăr, un bărbat cu care să trăiască o poveste de dragoste ca pe vremuri. Profesoara de matematică Kate Gunzinger are tot ce se presupune că și-ar dori o femeie modernă: o carieră de succes, securitate financiară și o viață socială și sexuală activă. Dar, într-un fel, nu era de ajuns. În timp ce se pregătea pentru nunta tatălui său în New York, ea îl întîlnește pe fiul noii sale mame vitrege, un fost jucător de baseball si se îndrăgosteste de el.

21,45 Un act de vointă (dragoste, SUA). Ep. 3

22,45 Fotbal Club la Antena 1 (talk show sportiv)
1,00 Enciclopedia TV
2,00 Un act de vointă (s/r)
2,50 Telemeridiane (r)
3,20 Deceptii (s/r)
4,10 Spirit și credință (emisiune religioasă) (r)
4,40 Poveștile prietenilor mei
5,10 Uragan în paradis (s)
6,00 Documentar

TV PRIMA

Sîmbătă

6,30 Video-clipuri muzicale
7,00 Elefănțelul (show pentru copii)
8,00 Lumea lui Eric
8,30 Apărătorii galaxiei (d.a.)
9,00 A doua familie (do)
9,30 Inspectorul Gadget (d.a.)
10,00 Printul Valiant (d.a.)
10,30 Adună-ți gîndurile (s)
11,00 Aventurile lui Rocko (d.a.)
11,30 Eurofotbal - emisiune sportivă
13,00 Preview Premier League
13,15 Fotbal: manchester United - Liverpool. Transmisiune directă
15,00 Ultimul cîntec (suspans, SUA). Cu: Lynda Carter, Ronn Cox, Nicholas Pryor. Regia Alan J. Levi. Lynda Carter interpretează rolul unei cîntărețe ce intră pe neașteptate în posesia unor casete pentru care soțul său și partenerul acestuia au fost uciși. Ea descoperă că acum urătoarele ținte ale criminalilor sînt chiar ea și fiica ei.
17,00 Zona M - emisiune muzicală
18,00 911: Apel de urgentă!
19,00 Focus 19 (știri)

19,45 La limita legii (acțiune, SUA 1989). Cu: Leslie Nielsen, Bruce Fairbairn, Robert Vaughn. Regia Joesph L. Scanlan. Deși nu este foarte simpatizat de șeful său, căpitanul Melton, detectivul Calhoun este unul dintre cei mai duri polițiști din New York și cu o mare experientă a străzii.

22,00 Centennial - Legende din Lumea Nouă (s/dramă SUA, 1978). Cu: Timothy Dalton, Lynn Redgrave, Brian Keith, Alex Karras. Regia Harry Falk. Ep. 11. Familia Grebe se bucură de o perioadă de prosperitate, în ciuda avertismentelor fermierului Brumbaugh în legătură cu eroziunea solului, pe care este situată ferma familiei.
23,00 Focus 23 (știri)
23,15 Fotbal: Premier-League (înreg.)

2,00 Pasiune fatală (thriller, SUA 1995). Cu: Lisa Comshaw, Clayton Norcross, Steve Vaughn. egia Gib T. Oidi. O pictoriță aparent inofensivă este de fapt o criminală feroce.

3,00 Zona-M - emisiune muzicală
4,00 Focus 23 (emisiune de știri)

Duminică

6,30 Video-clipuri muzicale
7,00 Elefănțelul (show pentru copii)
7,30 Echipa de fotbal (d.a.)
8,00 Căutătorii de aur (s)
8,30 A doua familie (do)
9,00 Inspectorul Gadget (d.a.)
9,30 Aventurile lui Rocko (d.a.)
10,00 Mecanica distractivă (f/s)
10,30 1999 (f/s). Ep. 35
11,30 Duminică, la prînz (talk-show)
14,00 Lumea lui Dave (s). Ep. 37
14,30 Fată în fată la Hollywood - documentar artistic
15,00 Secretele bărbaților irezistibili (do)
15,30 În numele iubirii (do). Ep. 13
16,00 Explorer (do). Ep. 8
17,00 Un alt început (s/r). Ep. 18
18,00 Atingerea îngerilor (s/r). Ep. 24
19,00 Focus 19 (știri)
19,45 Fiesta (dramă, SUA 1987). Cu: Susanna Hoffs, Dedee Pfeiffer, Joan Cusack. Regia Tamar Simon Hoffs. În seara absolvirii colegiului, trei prietene hotărăsc să se distreze ca niciodată și petrec cea mai umilitoare noapte din viata lor.

21,30 Călătorii în lumi paralele (s). Cu: Jerry O'Donnell, John Rhys Davies. Regia David Livingston. Ep. 40. Călătorii noștri trebuie să staționeze cîteva minute într-o lume - junglă în care sînt atacați de paraziți. Maggie este victima unui astfel de atac. Quinn smulgîndu-i de pe față un parazit ce încerca să o sufoce.

22,30 Nimeni nu e perfect (s). Ep. 40. Gary este atras de o tînără care lucrează la o librărie. Pentru a o putea cuceri el se angajează la magazin. Ratso, un alt angajat, devine gelos pe Gary și cu ajutorul computerului truchează o casetă video.
23,00 Focus 23 (emisiune de știri)
23,15 Fotbal: Leicester - Wimbledon
1,00 Focus 23 (știri) (r)
1,30 Scenariu capcană (thriller, SUA 1982). Cu: Robert Preston, Lynn Redgrave. Regia David Greene. Dramaturgul Alex Dennison invită un grup de actori să-i citească noua piesă de teatru. Dar intenția sa ascunsă este de a-l demasca cu această ocazie pe asasinul logodnicei sale, actrita Monica Welles, moartă cu un an în urmă chiar în preziua căsătoriei lor. Cazul a fost clasat drept sinucidere, dar Alex n-a crezut niciodată varianta oficială.

TV EUROPA NOVA

Sîmbătă

10,00 Mati Nova: Tiri-Plici și Tiri-Pleosc; Desene animate; Echinocțiu de tranziție; Invitatul săptămînii; Centenar George Gershwin; Info; Ce citim?; Film serial: "Roseanne" (ep. 44).
13,00 Week-end politic iesean
14,00 "Medici la datorie" (s., ep. 77)

15,00 "Lou Grant" (s, ep. 76). Întreaga redacție a ziarului Tribune este răscolită de o dispută pe marginea calității articolelor publicate și a subiectelor acestora. Lou Grant nu împărtășește deloc opiniile unui vechi prieten.

16,00 "Dosarele Rockford" (s., ep. 31)
16,50 "Aventuri din Snowy River" (s., ep. 28)
17,45 Lumea filmului. Premiere pe ecranele iesene; Medalion Lucian Pintilie (II)
18,15 "Murphy Brown" (s, ep. 19)
18,40 Publicitate
18,45 Infonova
19,15 "Pacific Drive" (s, ep. 50)
19,40 "Falcon Crest" (s, ep. 102)

20,30 "Umbrele trecutului" (f.a., SUA, 1990). Regia Sandor Stern; cu: Alexandra Powers, Brian Wimmer. Amintirea unei aventuri de o noapte te poate bîntui ani în șir, mai ales dacă partenerul tău a fost un asasin ale cărui victime fac parte din rîndul personalităților politice. Nici mutarea în alt oraș și nici căsătoria cu un polițist nu o pot face pe Jo să uite nefericita întîmplare.

22,05 Infonova
22,15 "Străzile din San Francisco" (s, ep. 64)
23,00 "Hotel" (s, ep. 90)
23,45 Sfinx Experience. Portret de artist

Duminică

9,00 Mati Nova: Minitop Tra La La; Desene animate; Horoscopul săptămînii; Drumuri printre amintiri; Oameni și pasiuni
12,00 Despre animale, cu dragoste; Cadou, un tablou; Star Club. Aniversări și noutăți la Hollywood; Caleidoscop; Film serial: "Secția de politie" (ep. 104).
14,00 "Medici la datorie" (s, ep. 78)

15,00 "Lou Grant" (s., ep. 77). Conflictul dintre generații ajunge subiect al articolelor din ziarul Tribune, după ce un grup de tineri "veseli" îi terorizează pe bătrînii din cartierul în care locuiește Lou Grant.

16,00 "Dosarele Rockford" (s., ep. 32)
16,50 "Aventuri din Snowy River" (s, ep. 29)
17,45 Stadion
18,25 Impromptu
18,40 Publicitate
18,45 Infonova
19,15 Film documentar

19,40 "Bastardul" (f.a., SUA, 1969). Regia Duccio Tessari; cu: Rita Hayworth, Giuliano Gemma, Klaus Kinski. Deși sînt frați și au aceeași "meserie" - organizarea de spargeri la scară mare - Jason și Adam se află în permanentă competiție. Cînd Jason fură bijuterii în valoare de 20.000 de dolari, Adam se folosește de iubita fratelui său pentru a pune mîna pe pradă. De două ori trădat, Jason va face orice pentru a se răzbuna.

21,15 "Renegatul" (s, ep. 69)
22,05 Infonova
22,15 "Străzile din San Francisco" (s, ep. 65)
23,05 "Hotel" (s, ep. 91)

Posturile de televiziune își rezervă dreptul de a-și modifica programul în ultimul moment, în funcție de evenimentele zilei sau de necesitățile lor proprii.

ACASĂ

Sîmbătă

7,00 Uneori avem aripi (f.s./r)
8,00 Sărmana Maria (f.s./r)
9,00 Căsuta poveștilor (r)
9,30 Guadalupe (f.s./r)
10,15 Te iubesc (f.s./r)
10,45 Din toată inima (f.s./r)
11,25 Ca la mama Acasă - retete culinare prezentate de Petrișor (r)
11,30 Dragoste și putere (f.s./r)
12,15 Misterioasa doamnă (f.s./r)
13,00 Croaziera (f.a./r)
15,00 Guadalupe (f.s.), ep. 9
16,00 Te iubesc (f.s.), ep. 18
16,30 Din toată inima (f.s.), ep. 186. Concursul "Din toată inima"
17,30 Uneori avem aripi (f.s.), ep. 18
18,25 Ca la mama Acasă - retete culinare prezentate de Petrișor
18,30 Sărmana Maria (f.s.), ep. 35
19,00 Concurs: "Thalia este Acasă, Vino și tu!"
19,05 Sărmana Maria (f.s.), ep. 36
19,25 Căsuța poveștilor: Casper (d.a.), ep. 20
20,00 Dragoste și putere (f.s.), ep. 181
21,00 Misterioasa doamnă (f.s.), ep. 44
22,00 Fotbal: Spania - live

0,00 Kagemusha (f.a., Japonia, 1980). Regia Akira Kurosawa; cu: Tatsuya Nakadai, Jinpachi Nezu

2,00 Matlock (f.s.), ep. 62

Duminică

7,00 Kagemusha (f.a./r)
9,00 Sport la minut. Știri sportive
9,15 Oxigen
9,30 Camel Trophy - Țara de Foc
9,45 Arte martiale
10,00 Volei
10,30 Motor Sport Magazin
11,00 Baschet - finale celebre
12,00 WNBA Action
12,30 Fotbal american
14,30 FIFA Magazin
15,00 Fotbal: rezumat Germania
16,00 Povestea Diviziei A
16,30 Italia în 7 zile
17,00 Fotbal: Il Calcio - transmisiune în direct
19,00 Retrospectiva sportivă a săptămînii
19,15 Faza zilei
19,30 Fotbal: rezumat Germania
20,30 Fotbal: Spania - transmisiune în direct (în pauză: Golazo - Top Gol Europa)

22,30 Secrete (f.a., SUA, 1982). Regia Peter Hunt; cu: Christopher Plummer, Stephanie Beacham, Linda Puri

0,00 Matlock (f.s.), ep. 63

Radio HIT

Sîmbătă: 7,00-11,00 Desteptarea (realizator Teodora Bulgaru) - muzică, informații, concursuri, dispecerat, știri sportive cu Paul Costas ■ 11,0-14,00 Weekly Top 40 (realizator Gabi Dobroiu) - reatransmisie PRO FM ■ 14,00-18,00 "Muzica E" (realizator Smaranda Andronovici) ■ 18,00-19,00 "Roton music" - ultimele apariții muzicale ■ 19,00-22,00 "Febra de sîmbătă seara" (realizator Alina Anton) - muzică, informații, diverse, dispecerat, concursuri ■ 22,00-5,00 Program muzical retransmis de Clubul "Roșu & Negru"

Duminică: 7,00-10,00 Desteptarea (realizator Teodora Bulgaru) - muzică, informatii, concursuri, dispecerat, știri sportive cu Paul Costas ■ 10,00-11,00 Retrospectiva "Vocea Poporului" (cu Gabi Jugaru) ■ 11,00-14,00 "Weekend No.1" (realizator Mihaela Răileanu) ■ 14,00-15,00 "Total sport" (realizator Paul Costas) - invitati din lumea sportului, concursuri, o retrospectivă a evenimentelor sportive ale săptămînii ■ 15,00-18,00 "Top hit airplay" (realizator Smaranda Andronovici) ■ 18,00-19,00 "Camel greatest hits" (retransmisie PRO FM) ■ 19,00-23,00 "Prorock de duminică" (realizator Gabi Rotaru) ■ 23,00-2,00 Midnight killer (realizator Andrei Gheorghe) - (retransmisie PRO FM)

TELE 'M

Sîmbătă

8,00 Gîndul de vineri
9,30 Satul lui Queglei (f.s. pentru copii)
10,00 Zona ucigașă (f.a./r)
11,30 Cum ar trebuie să trăim (do) Ep. 3
12,00 Remember. Din arhiva de aur a Tele M
13,00 Telecinemateca
15,00 Scena germană (do)
16,00 Misiune de salvare (f.a.- superacțiune)
17,00 Muzică populară
18,10 Film documentar
18,30 Nunta lui Betsy (f.a.-acțiune)
20,00 Desene animate
20,30 Șlagăre mondiale (muzică ușoară)

21,00 Fără scăpare, fără întoarcere (f.a. - acțiune) Regia Charles Kanganis

22,50 Muzică ușoară

23,00 Comandoul Iadului (f.a./acțiune) Cu: Guy Madison, Rafaela Carra.

0,30 Film pentru adulți: Sanctuar
1,15 Worldnet în direct de la Washington DC

Duminică

8,00 "Parlamentul la Iași"
9,30 Magazin ecou (do)
10,00 Divizia de tancuri (f. -acțiune) Cu: Loyd Bridges, Roy Thinnes. Regia David Lowell
11,15 Orașe pustii (do)
12,50 Muzică ușoară
13,00 Remember Tele 'M (din arhiva studioului de televiziune Tele' M)
14,00 Umor românesc
14,30 Telecinemateca
16,30 Big Top, în direct din Germania
17,00 Tele-Magazin (documentare TRANSTEL)
18,00 Parlamentul la Iași (r)
19,30 Magazin științific (do)
20,00 Desene animate
20,30 Sida - o judecată de la Dumnezeu (do)

21,00 Titanic (f.a. - acțiune) Cu: Hans Norte, Volkert Kraeft.

22,50 Umor international

23,00 Povestiri din New York (f.a./acțiune)

1,10 Film artistic pentru adulți
2,10 Worldnet în direct de la Washington DC

Radio CONTACT

Sîmbătă: 5,00-8,00 "Bună dimineata, România!!!" - emisiune matinală națională ■ 8,00-11,00 Super Week-end ■ 12,50-12,55 Contact Politic (realizator Roxana Niculescu Costei) ■ 13,00-13,30 Contact Film (realizator Liana Stanciu) ■ 16,00-19,00 TOP 50 (realizator Cristian Schnebli) ■ 22,00-5,00 Party All The Time

Duminică: 5,00-8,00 "Bună dimineata, România!!!" - emisiune matinală națională ■ 8,00-11,00 Super Week-end ■ 11,10-11,15 Fir direct cu America (realizator Aurelia Boriga ■ 22,00-0,00 Sport Week-end ■ 0,00-1,00 Legende Rock (realizator Alex Revenco)

Programul cinematografelor

"VICTORIA"

"Arma mortală 4"

Producție SUA, 1998

Comedie polițistă cu Mel Gibson, Danny Glover, Joe Pesci, Rene Russo, Chris Rock și Jet Li

Premieră.

Ora 9,00 - **6.000 lei.**

Orele: 11,30; 14,00; 16,30; 19,00 - **10.000 lei**

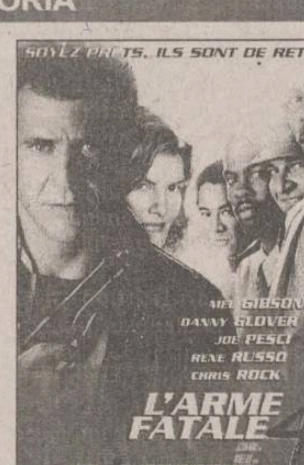

"COPOU"

"Sfera"

Producție SUA, 1998. Dramă SF cu Dustin Hoffman, ***Sharon Stone*** și Samuel L. Jackson
Ora 9,00 - **5.000 lei**
Orele: 11,30; 14,00; 16,30 - **8.000 lei**

"Romy și Michelle - două tipe păguboase"

Producție SUA, 1997. Comedie sentimentală cu Mira Sorvino și Lisa Kudrow.
Ora 19,00 - **8.000 lei**

REPUBLICA

BRUCE WILLIS
VOUS AVIEZ DES PROJETS ? ÇA TOMBE MAL !
ARMAGEDDON

"Armageddon - sfîrșitul lumii ?"

Producție SUA, 1998.

Thriller SF cu Bruce Willis, Liv Tyler, Ben Affleck și Steve Buscemi.

Reluare la cererea publicului spectator

Ora 9,00 - **10.000 lei**

Orele 13.00; 16.00; 19.00 - **15.000 lei**

"DACIA"

"Ucigași de schimb"

Producție SUA, 1997.
Thriller polițist cu Chow Yun-Fat, Mira Sorvino și Michael Rooker.
Orele: 14.00; 16.00; 18.00 - **6.000 lei.**

"Celebrul 702"

Producție România 1962.
Comedie cu Radu Beligan, Sanda Toma, Ion Fintesteanu, Nicolae Gărdescu, Ștefan Ciubotărașu.
Vineri, sîmbătă și duminică:
Matineu ora 10,00 - **4.000 lei**

Calendar

■ La 26 septembrie 1798 s-a născut pictorul francez Eugene Delacroix (m.13.VIII.1863), în 1843 s-a născut scriitorul australian Tom Collins (Joseph Furphy, iar în 1898, compozitorul şi pianistul american George Gershwin (mort la 11.VII.-1937). Aceeaşi dată marchează şi izbucnirea, în 1912, a primului război balcanic, între Alianţa Balcanică (Bulgaria, Serbia, Grecia, Muntenegru) şi Imperiul Otoman, încheiat prin victoria coaliţiei antiotomane la 17/30.V.1913. România se declară neutră.

■ Ziua de 27 septembrie a fost decretată "Ziua mondiala a turismului" şi se marchează în fiecare an, potrivit hotărîrii adoptate în 1980 de Adunarea Generala a Organizaţiei Mondiale a Turismului. Aceeaşi dată are şi o altă semnificaţie: "Ziua internationala a surzilor" (marcată din 1958, din iniţiativa Federaţiei Mondiale a Hipoacuzicilor, în ultima duminică a lunii septembrie. La 27 septembrie 1903 s-a nascut pictorul Alexandru Ciucurencu, în 1914 a murit M.S. CAROL I de Hohenzollern-Sigmaringen (încoronat rege al României la 10 mai 1881), iar în 1952 s-a născut cosmonautul român Dumitru Prunariu, primul român ajuns în cosmos.

Larry Flynt oferă procurorului Kenneth Starr o slujbă la revista sexy "Hustler"

■ *fondatorul revistei pornografice "Hustler", Larry Flynt, s-a declarat impresionat de natura "sordidă" a muncii procurorului Kenneth Starr şi a propus acestuia să-i devină colaborator, după terminarea anchetei ce-l vizează pe preşedintele Bill Clinton*

"După o lectură atentă a raportului Starr, privind legătura dintre Bill Clinton şi tînăra stagiară de la Casa Albă, Monica Lewinsky, sînt foarte impresionat de natura sordidă şi voyeuristă a muncii dumnevoastră", spune Larry Flynt într-o scrisoare adresată procurorului independent Kenneth Starr şi publicată la Los Angeles. ***"Materialul pe care l-aţi adunat în acest raport conţine mai multe referinţe pornografice decît adresa de pe Internet a revistei noatre"***, subliniază editorul revistei "Hustler". ***"Vă felicit că aţi deschis porţile bibliotecilor şi şcolilor pentru literatura pornografică. Noi, la «Hustler», avem nevoie de asistenţa dumneavoastră pentru a extinde domeniul pornografiei către un număr cît mai mare de adulţi. Dumneavoastră aţi deschis o nouă eră în domeniul promovării materialelor explicite din punct de vedere sexual"***, continuă Larry Flynt.

Raportul trimis Congresului de către procurorul independent Kenneth Starr descrie în mod explicit relaţiile de natură sexuală dintre preşedintele Bill Clinton şi Monica Lewinsky. O statistică însoţind comunicatul revistei "Hustler" demonstrează că raportul Starr conţine 69 de referiri la organele genitale, în timp ce adresa de pe reţeaua Internet a revistei nu se găsesc decît 44. Cu toate acestea, accesul pe site-ul "Hustler" este rezervat numai adultilor ce plătesc un abonament, în timp ce raportul Starr este gratuit şi poate fi citit, fără nici o problemă, inclusiv de către minori. ***Larry Flynt* (foto)** a devenit celebru mai ales în 1996, după lansarea filmului "People vs. Larry Flynt", de Milos Forman, cu Woody Harrelson şi Courtney Love în rolurile principale.

TIMP LIBER

Concert "Talisman" la Iaşi

Sîmbătă, 3 octombrie, cu începere de la orele 17.00, la Casa Sindicatelor, Radio "HIT" şi "Casa Teo" (confecţii piele) va prezenta un concert extraordinar **"Talisman"**, cu ocazia lansării la Iaşi al primului album al îndrăgitului duet Talisman. Biletele pot fi procurate zilnic, între orele 10.00-18.00, de la Casa Sindicatelor.

Senzaţionale dezvăluiri despre Securitate

Sîmbătă, 26 septembrie, orele 13.00, în Sala Voievozilor (Palatul Culturii), doi directori de ziar - **Sorin Roşca Stănescu** ("Ziua" Bucureşti) şi **Cornel Dumitrescu** ("Lumea liberă" New-York) - vor face dezvăluiri senzaţionale despre Securitate. Veniţi cu mic cu mare şi veţi vedea, veţi auzi ce n-aţi mai văzut şi n-aţi mai auzit.

Audiţie la Clubul CFR

Clubul CFR Iaşi organizează duminică, 27 septembrie, de la ora 10.00, în sala de spectacole de la Rîpa Galbenă, în ciclul "Capodopere", audiţia ***"Simfoniei Fantastice"*** opus 14 de **Hector Berlioz**. Prezintă Annabell Vieriu, Elena Baran şi Elena Budeanu, eleve la clasa de pian a prof. Iulia Dinu.

Încheierea stagiunii estivale de teatru de păpuşi

Casa de Cultură a Municipiului Iaşi anunţă încheierea stagiunii estivale de teatru de păpuşi, aflată la a 6-a ediţie, stagiune care s-a prelungit la cererea publicului spectator. Ultimul spectacol, care va fi prezentat duminică, 27 septembrie, la orele 17.00, în parcul Copou, este cel cu piesa "Joc în parc", realizat de Constantin Brehnescu.

Expoziţie "Heinrich Hofmann"

Complexul Muzeal "Moldova" Iaşi - Muzeul de Artă, în colaborare cu Institutul "Goethe" Bucureşti, organizează pînă pe 15 octombrie 1998 expoziţia pentru tineri între 3 şi 90 de ani "Stuwwelpeter - Heinrich Hofmann (1809-1894)". Scopul expoziţiei este de a face cunoscut publicului din România pe "Stuwwelpeter" - în traducere, "Petre Ciufulici", personaj vestit al poveştilor lui Heinrich Hofmann.

Spectacole la Teatrul "Luceafărul"

Duminică, 27 septembrie, cu începere de la orele 10.00, micii spectatori ieşeni sînt invitaţi la Teatrul "Luceafărul", unde pot vedea "Povestea celor doi purceluşi"; de la orele 11.30 va avea loc o nouă reprezentaţie a spectacolului cu piesa "Povestea prostiei".

Expoziţie chinologică

Asociatia chinologică din România - Filiala Iaşi (str. Vasile Alecsandri nr. 11, tel. 147.932) şi "Clubul cîinilor utilitari - Iaşi" organizează în ziua de 4 octombrie, ora 9,00, pe Stadionul Agronomie, EXPOCANIS. Din program: demonstratie cu cîini utilitari, cursuri speciale şi "Parada vedetelor". Înscrierile se fac la Asociaţia chinologică din România - Filiala Iaşi

Cursuri de canto pentru copii

La Clubul CFR au început înscrierile la cursul de canto / muzică uşoară pentru copiii între 6 şi 13 ani, organizat de cîntăreţul şi compozitorul Cristian Simionică. Părinţii viitoarelor stele ale muzicii uşoare româneşti pot cere informaţii suplimentare despre condiţiile de înscriere şi de preselecţie la telefoanele 176.817 sau 092 / 41.43.45.

Manifestări la Cercul Militar

■ Sîmbătă, 26 septembrie, orele 10.00-20.00: Clubul cadrelor militare şi al familiilor acestora; orele 11.00-13.00: Curs de manechine şi fotomodele; orele 10.00-12.00: Şedinţa cenaclului literar-muzical "ABC"

■ Duminică, 27 septembrie, orele 8.00-20.00: Clubul cadrelor militare şi al familiilor acestora; orele 10.00-13.00 Curs de manechine şi fotomodele; orele 10.00-13.00: Repetiţia grupului de umor.

METEO

Vremea va fi predominant frumoasă, cu cerul variabil la senin. Vîntul va sufla slab pînă la moderat din sector sudic. Pe alocuri dimineaţa se va produce ceaţă. Temperatura aerului va avea valori minime cuprinse între 4° şi 7° C, iar maxime - între 18° şi 21° C.

Paşcani
IAŞI
Roman

Teze de doctorat

■ Vineri, 2 octombrie, la ora 12.00, în amfiteatrul III-11, domnişoara Adina-Lucia Gh. Nistor va susţine în şedinţă publică teza de doctorat "Interferenţe lingvistice româno-germane (săseşti) în sud-vestul Transilvaniei", în vederea obţinerii titlului ştiinţific de doctor în filologie.

■ Sîmbătă, 10 octombrie, la ora 12.00, în amfiteatrul II-8, dl Nakad S. Majet din Israel va susţine în şedinţa publică teza de doctorat "Implicaţiile factorilor socio-culturali şi religioşi asupra epidemiologiei bolilor venerice (anchetă în rîndul a două etnii din zona Haifa), în vederea obţinerii titlului ştiinţific de doctor în sociologie.

HOROSCOP

BERBEC

(21 mart. - 20 apr.):

Aveţi interese cu totul particulare, greu de conjugat cu alte interese şi ele particulare. Ca să nu vă bateţi unii cu alţii cap în cap mai bine renunţaţi cu toţii.

TAUR

(21 apr. - 20 mai):

Aşteptaţi un gest de generozitate din partea unei persoane de care aţi avut grijă la nevoie. Nu toată lumea este capabilă de reciprocitate, dar de data aceasta aveţi noroc.

GEMENI

(21 mai - 21 iun.):

Se putea întîmpla şi mai rău, dar nici aşa nu staţi pe roze, iar timpul vă presează. Dacă nu se întîmplă o minune, nu aveţi cum să ieşiţi din fundătură.

RAC

(22 iun. - 22 iul.):

O felie din tort va rămîne şi pentru dvs., chiar dacă vă faceţi apariţia la spartul tîrgului. A avut cineva grijă să ţină minte care sînt meritele dvs.

LEU

(23 iul. - 22 aug.):

Nu aţi ales calea cea mai bună de atac, dar nici nu v-aţi înfundat în argumente sterile. Trebuie să vă scuturaţi de tot ce nu ţine de adevărul acestei dispute.

FECIOARĂ

(23 aug. - 22sept.):

Staţi la îndoială dacă e cazul să vă băgaţi nasul acolo unde nu vă fierbe oala. Sînt destui care vă îndeamnă de pe margine, însă ei n-au nimic de pierdut.

BALANŢĂ

(23 sept. - 22 oct.):

Nu reuşiţi să ieşiţi dintr-o încurcătură în care v-a băgat cineva apropiat. Dvs. vă bateţi capul, în vreme ce persoana în cauză a şi uitat despre ce este vorba.

SCORPION

(23 oct. - 21 nov.):

Interesele dvs. sînt bine servite atît de prietenii care vă ajută, cît şi de adversarii care vă stimulează. Fără înfruntare v-aţi plictisi de moarte.

SĂGETĂTOR

(22 nov. - 21 dec.):

Vă speriaţi de umbra unei ameninţări, căci în realitate echilibrul este aproape perfect. Nimeni nu are interesul să aducă în ecuaţie o notă de tensiune.

CAPRICORN

(22 dec. - 19 ian.):

Puteţi încurca pe toată lumea dacă asta vă serveşte la ceva, momentul este prielnic. În ceaţă, nimeni nu ştie dacă intră în pădure sau dacă iese din pădure.

VĂRSĂTOR

(20 ian. - 18 febr.):

Ce v-aţi propus nu este chiar atît de complicat, dar nici atît de simplu. Vă trebuie o evaluare cît mai corectă a situaţiei şi mai mult decît un dram de inspiraţie.

PEŞTI

(19 febr. - 20 mart.):

Lucrurile nu se schimbă chiar de la o clipă la alta ca să fie nevoie să mergeţi împotriva curentului. Folosiţi-vă de cursul apei dacă în felul acesta ajungeţi mai repede la ţintă.

LEGENDA:

- *vă paşte ghinionul;*
- *prudenţa e mama înţelepciunii;*
- *n-aveţi nimic de pierdut;*
- *şansa vă surîde.*

INTEGRAMA ZILEI

CORINA

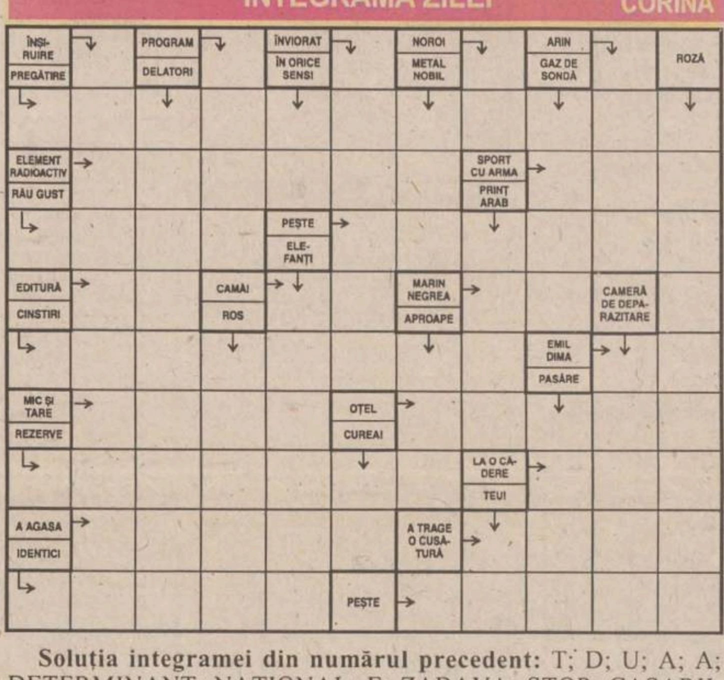

Soluţia integramei din numărul precedent: T; D; U; A; A; DETERMINANT; NATIONAL; E; ZABAVA; STOP; CASARII; PI; ZICALE; NET; TARI; CAR; S; ZARE; BA; ALO; TI; CAPITAL; NEICANIMENI

Ziarul care sta de vorbă cu oamenii
Monitorul

Redactor sef: TONI HRITAC
Redactor sef adjunct: MONA DÎRTU
Editor coordonator: FLORIN NICULA
Secretar general de redactie: MARIUS CRISTIAN

SEFI DEPARTAMENTE:
■ Subredactia Bucuresti: Costel Stroescu ■ Eveniment national: Claudiu Raus (int. 109) ■ Eveniment international: Adrian Dîrtu (int. 116) ■ Speciale: Ovidiu Scutelnicu (int. 108) ■ Sănătate: Mihaela Cănănău (int. 108) ■ Administratie: Gabriel Gachi (int. 105) ■ Învăţămînt: Silviu Labes (int. 108) ■ Economic: Mihaela Minut (int. 117) ■ Divertisment: Ciprian Iesan (int. 111) ■ Sport: Nicolae Grecu (int. 107) ■ Redactor de serviciu: Maria Dorohoi, Petru Iosipescu, Dana Butnărasu (int. 124) ■ Fotoreporteri: Constantin Plop, Silvian Stănisor ■ Grafică: Lucian Amarii, Daniel Melinte, Marius Ursache ■ Layout: Florin Pavel ■ Secretariat de redactie: Ivona Burduja (int. 116) ■ Productie: Mihai Tudose (int. 128) ■ Difuzare: Mihai Sîrbu ■ Contabilitate: Antoneta Filip (int. 112)

Editor:
NORD-EST S.A.
Iasi, Str. Smârdan nr. 5, tel. 032/271333, fax 032/270415

Presedinte: Alexandru Lăzescu
Vicepresedinte: Cezar Caluschi
Director general: Daniel Condurache
Director editor: Florin Zamfirescu
Director executiv: Gabriel Rusu
Director vînzări publicitate: Răzvan Avram
Director de marketing: Cătălin Iftimie

Redactor sef MONITORUL DE DUMINICĂ: Cristina LECA
Editor MONITORUL INTERNET: Cristian RACU
http://www.monitorul.ro/ ; E-mail: monitorul@monitorul.ro

Cotidianul MONITORUL apare la Iaşi, Bacău, Botoşani, Braşov, Brăila, Cluj, Galaţi, Neamt, Roman, Suceava, Vaslui şi Vrancea

ADRESA REDACŢIEI: Iaşi, str. Smîrdan nr. 5 ■ Tel. 271333 (centrala); 271271 (redactor de serviciu) ■ Fax 27.04.15 ■ Publicitate tel./fax 14.47.76

Tipar offset: MULTIPRINT,
Iaşi str. Sf. Lazăr nr. 49, tel. 032/230060

Abonamentele se pot face la orice Oficiu Poştal din ţară. MONITORUL figurează în catalogul Presei interne la poziţia 1040. Difuzare: S.C. Nord-Est Distribution S.A.

publicitate exterioară
RBN
ROMANIAN BILLBOARD NETWORK
Amplasamente bannere
Panouri la sol şi pe clădiri
Panouri pe stâlpii de iluminat public
Publicitate pe mijloace de transport în comun
Bulevardul Tudor Vladimirescu nr. 87
tel. 094/630.282, tel/fax 211.843

Monitorul
centre de Mică Publicitate

Monitorul
str. Smîrdan 5
tel. 144 577

Flora
str. V. Lupu 110
tel. 175 094

Materna

Vama Veche
Interior Magazin
Sometchim SA

E.M.I.
Bd. Independenţei
tel. 117 530

Rodipet
Plaţa Unirii
tel. 104 207

Rodipet
Plaţa M. Eminescu

Ario
Bd. Păcurari 142
tel. 163 928

Elgina
Bd. Alex. cel Bun 44
tel. 152 070

Original
Dacia,
str. Vitejilor, bl. 3SD8
tel. 250 897

1001 Articole
Podu Roş
Metalo - Chimice SA
tel. 130 750

C.M.V.
Complex
Podu de Piatră
tel. 135 598

Copou
Cinema Copou
tel. 145 738

El Roxi
C.U.G.
tel. 221 291

Avallon Music
Tg. Cucu
(blocul cu coloane)
tel. 175 838

SEX LIVE
cu femei sălbatice,
femei care ştiu ce vor
Tel.:
064-893.004
INTERZIS FEMEILOR
NON STOP
Tarif unic 3950 lei/30 sec. Primele 20 sec. netaxabile.

MARTURISIRI INDECENTE
INTERZIS FEMEILOR
Tel.: 064-893.012 NON STOP
Tarif unic 3950 lei/30 sec. Primele 20 sec. netaxabile.

Pagină realizată
de Cip IEŞAN
şi Aurel OANCEA

SEX LIVE
cu bărbaţi adevăraţi,
cu bărbaţi puternici
INTERZIS BARBAŢILOR
NON STOP
Tel.:
064-893.000
Tarif unic 3950 lei/30 sec. Primele 20 sec. netaxabile.

POVESTIRI INDECENTE
cu cei mai tari bărbaţi
pe care îi poţi visa
INTERZIS BĂRBAŢILOR
Tel.: 064-893.008 NON STOP
Tarif unic 3950 lei/30 sec. Primele 20 sec. netaxabile.

ÎŢI CAUŢI JUMĂTATEA?
Ai nevoie de un partener?
SUNA LA: 064-893.016
NON STOP
Tarif unic 3950 lei/30 sec. Primele 20 sec. netaxabile.

Pentru EA şi EL
Parfumuri franţuzeşti (originale)
Perle de Silences
Jacomo de Jacomo
Coeur de Parfum
Silences
Prin magazinul IMPEXROMCATEL (fostul COLEUS) Telefon 162279

Nord Est
dealer autorizat CONNEX GSM
telefoane, accesorii, cartele valorice, cartele SIM,
conectări prin
- magazinul Materna
- sediul cotidianului MONITORUL, camera 210
pînă la 17 octombrie
CONECTARE gratuită
Telefon 144577

Drumul bun trece pe la noi!

OFERTA SĂPTĂMÎNII în LEI

Set motor DACIA 1400..................550.000
Segmenţi Dacia..............................95.000
Carburator DACIA 1300...............366.000
Disc ambreiaj d=180....................125.000
Ax cu came DACIA.......................165.000
Set covoraşe DACIA.......................85.000
Covoraşe faţă DACIA......................59.000
Pompă injecţie RABA................1.528.500
Pompă injecţie SAVIEM.............1.315.400
Pompă injecţie ARO-BRAŞOV...1.353.900
Set motor tractor U-650.............1.680.000
Pompă apă U-650.........................322.200
Filtru motorină.................................9.000

4x4 Magazinul preferat al maşinii tale

PIESE AUTO 4x4 PIESE AUTO
IAŞI, Şoseaua Păcurari 49
Bloc 546, parter
Tel/Fax: 032-117.517

Monitoru' de Duminică, mai !!!
Monitorul Duminică
Probabil cel mai bun ziar de sfîrşit de săptămînă din România
A apărut numărul 15

BIBLIOTECA
CENTRALĂ UNIVERSITARĂ
„M. EMINESCU" IAŞI

CITIŢI ÎN PAGINA 5A

Cancelarul Schroeder

■ *social-democratul Gerhard Schroeder a pus punct "epocii Kohl"* ■ *el l-a învins pe cel mai longeviv dintre liderii europeni* ■ *încep negocierile pentru formarea coaliţiei* ■

CITIŢI ÎN PAGINA 6A

Cea mai ieftină maşină din România

LUNI
28 septembrie
1998
Nr. 228 (2208)
20 PAGINI
1500 LEI

Monitorul

Ziarul care stă de vorbă cu oamenii

Înainte de a anunţa
Poliţia, Salvarea sau
Pompierii, sunaţi la
MONITORUL
271.271
www.monitorul.ro

azi

Meteo: Astăzi va fi cald şi frumos, spun meteorologii. Dimineaţa se anunţă ceaţă şi s-ar putea să bată vîntul din sud. Temperatura ar putea atinge 24° C. Spre seară se va înnora şi s-ar putea să plouă.

Se poate: În etapa de sîmbătă a Diviziei B la fotbal, Politehnica a învins liderul, FCM Braşov, cu 2-0, prin golurile marcate de Cotan şi Tiron. Amănunte în suplimentul sport. **1B**

Elevul de sub pod: Un elev în de la Liceul "Miron Costin" trăieşte, îşi face temele, mănîncă şi se zbenguie cu şobolanii de sub podul Cantemir. **3A**

Case de lux: Astăzi, în şedinţa Consiliului Local, s-ar putea bate palma în afacerea "Case de lux în cartierul Moara de Vînt". **3A**

mîine

Preţul adevărului: Sub această titulatură, mîine, "Monitorul" va descrie pe larg toate procesele intentate ziariştilor noştri, arătîndu-vă care au fost motivele pentru care "eroii" articolelor incriminate s-au considerat calomniaţi, care este stadiul proceselor, prezentîndu-vă, totodată, o listă a proceselor în care ziariştii au fost achitaţi şi explicîndu-vă de ce unele nume de ziarişti apar mai des decît altele în procesele de calomnie intentate "Monitorului". **4A**

LOTO 6/49

18 3 26 16 13 5

NOROC

1362999

S-a sinucis nr. 3 de la unitatea de pompieri din Copou

■ *maiorul Marin Roman a folosit pistolul-mitralieră al santinelei care făcea de gardă la drapelul unităţii* ■ *el şi-a tras două gloanţe în cap* ■ *maiorul urma să fie cercetat de o echipă de o echipă de control a ministrului de Interne* ■

Un ofiţer care ocupa a treia funcţie ca importanţă în Grupul de pompieri militari "Mihail Grigore Sturdza" din Iaşi s-a împuşcat în cap ieri-dimineaţă şi a murit pe loc. Motivele sinuciderii neaşteptate a ***maiorului Marin Roman*** (42 ani), loctiitorul şefului de Stat Major de la unitatea de pompieri ieşeană, au rămas încă învăluite în mister. Ofiţerul nu lăsat în urma sa nici un bilet de adio, iar soţia şi camarazii săi, extrem de îndureraţi de această pierdere, nu-şi pot explica nici acum de ce a recurs Marin Roman la acest gest extrem. Potrivit primelor cercetări, maiorul Roman a intrat în serviciu la ora 7:30. El şi-a schimbat colegul, pe ***maiorul Petru Borş,*** urmînd să se afle la conducerea unităţii întreaga zi de duminică. O jumătate de oră mai tîrziu, în biroul său de la sediul din Copou al Unităţii de Pompieri, maiorul Marin Roman apăsa pe trăgaci, punîndu-şi, astfel, capăt vieţii. Cei care anchetează moartea ofiţerului au descoperit că, pentru a-şi aduce la îndeplinire gîndurile sinucigaşe, maiorul a folosit pistolul-mitralieră al militarului în termen de serviciu la drapel, ***soldatul Gafiţa.*** În birou, ofiţerul a scos primele două cartuşe din încărcător (care erau, în cazul de faţă, cartuşe oarbe), a deplasat pîrghia de siguranţă a automatului pe "foc automat" şi a apăsat pe trăgaci. Totul a durat o fracţiune de secundă. Două gloanţe l-au lovit pe maior în cap, ucigîndu-l instantaneu. Alertaţi de detunătură, colegii maiorului l-au găsit pe Marin Roman mort în birou, într-o baltă de sînge. "*Este un caz tipic de sinucidere. Este exclusă orice altă alternativă*", a precizat Barbu Răzuşi, procurorul militar care a instrumentat cazul. **(Dragoş STÎNGU, Mădălina LUCA)**

Ieri dimineaţă, în biroul său, maiorul Marin Roman a deplasat pîrghia de siguranţă a pistolului-mitralieră pe "foc automat", a îndreptat arma spre cap şi a apăsat pe trăgaci

Continure în pagina 2A

Cine-l ţine în braţe pe Dubeţ?

■ *astăzi, directorul RA Termoficare trebuia să fie pus la zid de consilieri* ■ *el este asociat la o firmă privată cu un obiect de activitate asemănător cu cel al regiei* ■

Ziua de astăzi trebuia să fie ziua "judecăţii lui Dubeţ" de către Consiliul Local. Aşa anunţaseră, în urmă cu o lună, primarul ***Constantin Simirad*** şi viceprimarul ***Vasile Dumitriu***, care este şi membru al Consiliului de Administraţie al Regiei de Termoficare, condusă de ***Arcadie Dubeţ.*** Ceea ce, în urmă cu o lună, a stîrnit indignarea întregului oraş s-a transformat, în ultimele zile, într-un subiect marginal. După toate aparenţele, caravana directorului Dubeţ va trece mai departe fără să o latre măcar cineva.

Afacerile lui Arcadie Dubeţ, dezvăluite de "***Monitorul***" la mijlocul lunii august, au făcut ceva vîlvă în oraş la acea vreme. Cel care conduce RA "Termoficare" de şase ani este, în acelaşi timp, manager la stat şi acţionar la o firmă privată din Roman, "Hidroterm" SA, al cărei obiect de activitate se aseamănă izbitor de mult cu cel al regiei ieşene. La "Hidroterm" sînt acţionari ***Dumitru Matei, Ion Ţarălungă*** şi ***Gelu Moldovanu***, care apar ca parteneri şi în firma "Petrotub Izoterom", de la care Dubeţ cumpără, pentru RA "Termoficare", ţeavă preizolată de miliarde de lei. Moldovanu este administratorul de la "Hidroterm", fiind de fapt singurul care se ocupă de afacerile firmei. Unicul rol al lui Arcadie Dubeţ este de a cumpăra, cu banii RAT Iaşi, cît mai multă ţeavă preizolată de la o altă firmă a asociatului său Moldovan, care se numeşte "Petrotub Izoterom". Ca acţionar la firma privată romaşcană "Hidroterm", Dubeţ s-a ales în 1997 cu 120 milioane lei ca dividende. În acest timp, el a cumpărat de la "Petrotub Izoterom", pentru regia ieşeană, ţeavă de 7 miliarde lei.

"Triunghiul" care se conturează (RA "Termoficare" - "Hidroterm" - "Petrotub Izoterom") este, pentru Arcadie Dubeţ, "o simplă coincidenţă". El spune că relaţiile de afaceri dintre cele trei instituţii n-ar trebui să intereseze pe nimeni. Tot o "coincidenţă" ar fi şi faptul că Ion Ţarălungă (unul dintre cei mai bogaţi oameni din Roman) este naşul de cununie al fiicei lui Arcadie Dubeţ, afacerile făcîndu-se practic în familie. **(Gabriel GACHI)**

Continuare în pagina 3A

Radu Vasile va putea tăia şi spînzura în Guvern

■ *remanierea Executivului va avea loc după adoptarea Legii de reorganizare a Guvernului* ■ *potrivit acesteia, premierul are mai multă libertate în schimbarea miniştrilor* ■

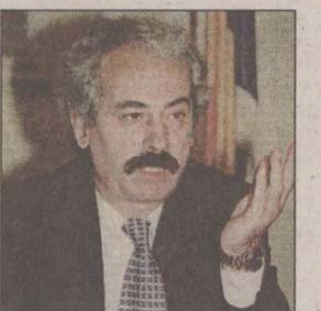

Premierul ***Radu Vasile*** afirmă că eventualele noi schimbări în cabinetul pe care-l conduce ar putea fi aduse de Legea privind reorganizarea guvernului. Vasile a declarat, pentru RRA, că această lege lasă premierului "libertatea" de a stabili structura propriului cabinet. Premierul a adăugat însă că decizia va aparţine liderilor politici, care urmează să "***găsească o soluţie în ceea ce priveşte formulele concrete***" de modificare a componenţei Executivului. Cu alte cuvinte, premierul va putea să demită mult mai uşor orice ministru, fără acordul partidelor, însă decizia de numire a unuia nou va trebui luată cu acordul acestora. Prim-ministru a mai spus că, deşi presa a avansat o listă cu miniştrii care riscă să-şi piardă posturile, nu există "***alte elemente ca să conducă la acest proces***". Radu Vasile a adăugat că problema remanierii rămîne valabilă pentru orice guvern, încă de la învestire. Executivul a aprobat, în şedinţa de joi, proiectul de lege privind organizarea Guvernului şi a ministerelor, prin care se stabileşte că orice remaniere se realizează cu acordul Parlamentului. Potrivit acestui proiect, nu există o structură fixă a Executivului, aceasta urmînd să fie stabilită în funcţie de contextul economic şi social. Ministrul Justiţiei, ***Valeriu Stoica***, a declarat că proiectul va fi trimis în curînd spre dezbatere şi aprobare Camerei Deputaţilor.

Tragedie la Tîrgu Frumos

■ *trei persoane au murit în urma ciocnirii a două autocamioane* ■ *una dintre victime a fost găsită strivită sub maşină după 12 ore* ■

Trei persoane au decedat, iar alta a fost grav rănită în urma unuia dintre cele mai grave accidente de circulaţie care au avut loc în judeţul Iaşi. Groaznicul accident s-a petrecut vineri seara, la intrarea în Tîrgu-Frumos. În jurul orei 22:00, ***Neculai Luca*** (32 ani, din Paşcani) se afla la volanul unui camion "Raba" şi venea dinspre Roman către Iaşi. Pe strada Cuza Vodă, chiar la intrarea în Tîrgu Frumos, în dreptul unei curbe, şoferului i-a ieşit în faţă un camion cu remorcă, ce venea din sens opus şi pe care nu l-a mai putut evita. Maşina condusă de Luca s-a izbit puternic de celălalt camion, care transporta tuburi de oxigen. În urma impactului, acesta din urmă s-a răsturnat la marginea şoselei, dar, din fericire, nici un tub nu a explodat, fiind evitată astfel o tragedie de proporţii. **(Mădălina LUCA)**

Continuare în pagina 2A

PRONOSPORT

Rezultatele concursului din 27 septembrie 1998

1. Cagliari - Sampdoria	5-0	1
2. Empoli - Inter	1-2	2
3. Perugia - Lazio	2-2	X
4. Piacenza - Venezia	2-0	1
5. Atalanta - Ternana	1-0	1
6. Brescia - Cremonese	1-0	1
7. Cesena - Monza	0-1	2
8. Chievo - Pescara	0-2	2
9. Genoa - Ravenna	1-3	2
10. Reggiana - Napoli	0-1	2
11. Reggina - Lucchese	2-1	1
12. Torino - Cosenza	1-0	1
13. Treviso - Verona	0-0	X

Radio NORD EST

scoate la concurs postul de

TEHNICIAN PRODUCŢIE AUDIO

Sînteţi bineveniţi să vă alăturaţi echipei noastre dacă îndepliniţi următoarele condiţii:

- aveţi experienţă în realizarea mixajelor audio şi spoturilor publicitare
- sînteţi inventiv
- aveţi abilităţi de comunicare şi sînteţi obişnuit cu lucrul în echipă

Cunoştinţele de operare PC (inclusiv folosirea programelor specifice) constituie un avantaj.

Dosarul de înscriere la concurs trebuie să conţină un Curriculum vitae şi o motivaţie a participării şi o casetă demo cu o producţie proprie.

Dosarele se primesc la sediul postului de radio Nord Est (Str. Gării nr. 22, clădirea Vama Veche, et. 3) pînă **vineri, 2 octombrie, inclusiv.**

NORD EST
Radio
CDM 10:4

În sfîrşit împreună!!! Doar 2500 lei

Monitorul
Duminică
Monitorul TV

Monitorul
Duminică
Ce citesc oamenii buni, de sîmbătă pînă luni?
Răspunsul în ultima pagină!

ORAȘUL PE O COLOANĂ

Un sfert din locuitorii orașului vor rămîne fără apă caldă

Consiliul de Administrație al RA "Temoficare" a hotărît, în ședința de vineri, ca toți ieșenii care au datorii mai mari de cinci luni către regie să rămînă fără apă caldă. Viceprimarul ***Vasile Dumitriu,*** membru în CA, ne-a declarat ieri că, începînd cu 1 octombrie, un sfert din locuitorii orașului nu va mai beneficia de apă caldă. Deși acest lucru trebuia să se întîmple încă de la începutul lunii septembrie, managerul RA "Termoficare", ***Arcadie Dubeț,*** a hotărît să nu facă acest pas. El spunea atunci că ***"apa caldă este necesară pentru pregătirea copiilor care, în curînd, vor începe școala, iar copiii trebuie spălați, indiferent dacă le place sau nu celor de la RENEL".*** Perioada de grație a trecut, iar decizia conducerii RA "Termoficare" de a nu opri furnizarea apei calde asociațiilor de locatari cu debite mari a dus la acumularea de noi datorii către regie. **(C.H.)**

Cîștigătoarea concursului "Monitorul de Duminică" lucrează la Mitropolie

Tragerea la sorți a concursului săptămînal "Monitorul de Duminică" a făcut fericită o ieșeancă, duminică, în cadrul programului TVR Iași "5x2". ***Angela Popa,*** în vîrstă de 30 de ani, este analist programator la Mitropolia Moldovei și Bucovinei. Ea nu s-a considerat nici pînă la acest premiu o ghinionistă, deși nu a cîștigat niciodată un premiu la concursurile la care a participat. Consumatoare convinsă de cafea, cititoarea și cîștigătoarea noastră este de părere că filtrul de cafea marca "Solac" ***"prinde bine la casa omului".*** Taloanele din revista "Monitorul de Duminică" sînt decupate și trimise în fiecare săptămînă de familia Angelicăi Popa, nu neapărat pentru că are încredere în noroc, ci pentru divertisment. **(Anca PAPAGHIUC)**

Un pompier și-a bătut nevasta

Un pompier civil de la SC "Antibiotice" SA Iași este cercetat de Poliție pentru că și-a snopit în bătaie nevasta. În seara de 25 septembrie, ***Maria și Laurențiu Smihor,*** din comuna Lețcani, au consumat băuturi alcoolice, după care au început să se certe. Pentru a-și potoli consoarta, Laurențiu a lovit-o cu pumnii și picioarele. Victima este internată în prezent la Spitalul de Urgențe, cu diagnosticul "traumatism toraco-abdominal". În funcție de starea de sănătate a femeii, polițiștii vor lua măsuri împotriva agresorului.

Prof. dr. Ioan Burtan este președintele Colegiului Medicilor Veterinari din Iași

Cei 150 de medici veterinari din Iași l-au ales ca președinte al Colegiului Medicilor Veterinari pe prof. dr. Ioan Burtan, prorectorul Universității Agronomice. Colegiul, înființat în aceeași zi, reprezintă interesele și apără drepturile profesionale ale medicilor veterinari, ce nu-și pot exercita profesiunea dacă nu sînt membri ai acestuia. Calitatea de membru încetează dacă medicului i s-a ridicat dreptul de a profesa, ca sancțiune disciplinară sau ca urmare a hotărîrii colegiului, pentru incapacitate profesională ori boală psihică, sau dacă medicul veterinar a fost condamnat din culpă profesională. Din Consiliul județean al Colegiului Medicilor Veterinari din Iași și Biroul Executiv mai fac parte dr. Vasile Hrițcu - vicepreședinte, dr. Marcel Mihai - vicepreședinte și dr. Adrian Chidon - secretar. **(C.H.)**

S-a sinucis nr. 3 de la unitatea de pompieri din Copou

■ *maiorul Marin Roman, a folosit pistolul-mitralieră din dotarea santinelei la drapelul unității* ■ *el și-a tras două gloanțe în cap* ■ *maiorul urma să fie cercetat de o echipă de o echipă de control a ministrului de Interne* ■

Continuare din pagina 1A

Maiorul Marin Roman era căsătorit și avea doi copii, elevi în clasa a VII-a, respectiv clasa a VIII-a. În Grupul de pompieri militari de la Iași, el lucra din 1979, după ce a absolvit Școala de Ofițeri. Ulterior, maiorul Roman a urmat și cursurile Facultății de Drept din Iași. Marin Roman locuia într-un apartament situat într-un bloc de pe strada Arcu. Pînă în urmă cu cîțiva ani, acesta a îndeplinit și funcția de purtător de cuvînt al Grupului de pompieri "Mihail Grigore Sturdza".

Vestea morții sale năprasnice i-a luat prin surprindere pe colegii și apropiații ofițerului. ***"L-am dus cu mașina dimineață la unitate, ca apoi să aflu că... Nu pot să cred că-i adevărat. Nu avea nici un motiv. Nu știu ce o să facem, nu mai știu absolut nimic, este ceva ce nu-mi pot imagina",*** ne-a mărturisit, printre lacrimi, ***Anișoara Roman,*** soția ofițerului. O posibilă motivare a gestului surprinzător al maiorului poate fi pusă pe seama stresului generat de o echipă din Corpul de Control al ministrului de Interne, care sosise vineri seară în unitate pentru verificarea unor denunțuri anonime. Printre ofițerii care urmau să fie verificați se afla și maiorul Roman. Cei doi ofițeri de la București, ***col. Emilian Popescu*** și ***mr Jenică Marta,*** urmau să verifice unele acuzații din acele anonime, referitoare la o presupusă vilă a maiorului situată la marginea orașului, în comuna Miroslava. Totuși, cei doi ofițeri exclud că ancheta l-ar fi împins pe ofițer să-și curme viața. ***"Abia mîine dimineață urma să discutăm cu Roman. Nu cred că s-a sinucis din acest motiv. Dacă ar fi așa, ar însemna ca toți cei verificați cu această ocazie (aproape cincisprezece ofițeri) să-și tragă un glonț în cap. Cercetările procurorilor militari urmează să elucideze acest aspect",*** a precizat colonelul E. Popescu. La rîndul lor, colegii ofițerului Roman exclud că acesta s-ar fi sinucis datorită echipei de control. ***"Îl cunosc pe maiorul Roman de ani de zile. Nu cred că s-a sinucis din cauza așa numitei «anchete». În primul rînd, casa despre care se vorbește aparținea socrului său, și nu văd nici un motiv de îngrijorare. Și eu am fost verificat",*** a conchis unul dintre ofițerii Corpului de Pompieri, care a preferat să nu-i fie publicat numele. Pentru elucidarea împrejurărilor în care a avut loc nefericitul eveniment, cercetările au fost efectuate de o echipă de criminaliști ai Inspectoratului de Poliție al Județului Iași și de un procuror al Parchetului de pe lîngă Tribunalul Militar.

Liste negre cu studenții nedisciplinați din "Tudor"

■ *387 de tineri care au datorii la cămine vor putea fi cazați numai după ce achită notele de plată anterioare*

Aproape 400 de studenți, de la toate universitățile ieșene, figurează pe listele "negre" ale serviciului social din Campusul "Tudor Vladimirescu", liste care cuprind pe cei care nu au drept de cazare în căminele politehniste. Motivele pentru care li s-a anulat dreptul de cazare sînt, în general, neplata datoriilor către administrațiile căminelor în care au locuit în anul precedent, distrugerea mobilierului din camere, nepredarea cazarmamentului sau a unor obiecte din inventarul căminelor etc. Cei mai neastîmpărați studenți sînt cei de la Colegiul Tehnic 1 (73), Electrotehnică (55), Chimie Industrială (42), Electronică și Telecomunicații (31). Pe listele "negre" figurează și studenți de la celelalte facultăți politehniste, de la Fizică, Drept, ISE, Filosofie, Educație Fizică, Medicină, Arte, Agronomie. ***"Ani la rîndul, peste vară, am înlocuit și am completat din resurse proprii ceea ce au stricat studenții. Cei 387 care figurează în evidențele noastre vor fi cazați numai după ce vor plăti toate datoriile pe care le au către UTI",*** ne-a declarat șeful serviciului social din Complexul "Tudor Vladimirescu", ***ing. Sorin Iacoban.*** **(A. PLECAN)**

Șase școli au program ca la fabricile cu "foc continuu"

■ *IȘJ nu poate rezolva problema decît parțial, pentru două școli*

Camelia Gavrilă, inspector general al ISJ, încearcă să se supună ordinului ministerial de a se renunța la trei schimburi în școli

Sute de copii de la cîteva școli din Iași învață în trei schimburi, ca muncitorii din fabrică. Deși, recent, ministrul Educației Naționale, ***Andrei Marga,*** a emis un ordin prin care cerea eliminarea practicii de a se învăța în trei schimburi în învățămîntul preuniversitar, se pare că la Iași această problemă este departe de a fi rezolvată. Inspectoratul Școlar Județean a constatat că la șase școli din Iași clopoțelul sună de trei ori pentru începerea cursurilor zilnice. Pe această listă se află Școlile nr. 40 și 42, situate în zona Nicolina-CUG, Școlile 38 și 9, situate în zona Canta - Păcurari, Școala din Tomești și cea din Lunca Cetățuii. Avînd în vedere această situație, s-a hotărît că unii elevi vor deveni "chiriașii" altor școli care dispun de mai multe clase, cei mai mulți însă se vor chinui în continuare să meargă la școală la ore imposibile. Astfel, unii elevi de la Școlile 38 și 9 vor fi "mutați", cu tot cu profesori, la Colegiile "Național" și "Negruzzi". Precizăm că aceștia vor continua să aparțină de cele două școli, însă vor învăța, după-amiaza, în sălile de clasă ale celor două licee. ***"Între școli și licee se vor încheia niște protocoale. Școlile din Păcurari se vor obliga să achite toate pagubele pe care le-ar putea produce elevii. Pentru celelalte patru școli, unde continuă să se învețe în trei schimburi, nu s-au găsit încă soluții. Este imposibil să mutăm la alte școli copiii din Tomești, pentru că drumul pînă la o altă instituție de învățămînt ar fi prea lung",*** ne-a declarat ***prof. Camelia Gavrilă,*** inspector general al ISJ. **(Alina ȚIȚEI)**

SCURT PE DOI

Mai mulți bani pentru handicapați: În cazul în care va fi aprobată, noua lege referitoare la persoane cu handicap va acorda acestora drepturi bănești mai mari și mai multe facilități. Proiectul prevede ca ajutoarele lunare să crească pînă la un salariu și jumătate, minim brut pe economie. Menționăm că, la ora actuală, un adult cu handicap primește lunar doar 50% din salariul minim pe economie. O altă modificare importantă se referă la mediul ambiant. Reglementarea dă cîteva date precise pentru accesibilitatea persoanelor cu handicap în toate instituțiile publice. Astfel, pînă pe 30 decembrie a anului 2000, toate primăriile și prefecturile, de exemplu, ar trebui să angajeze traducători ai limbajului mimico-gestual pentru surdomuți. Pînă la sfîrșitul anului 2001, toate telefoanele publice ar trebui coborîte, astfel încît să permită utilizarea acestora și de către o persoană în cărucior rulant. **(D. PAVEL)**

Polițist condamnat pentru comiterea a 5 infracțiuni: Un sergent-major de la IPJ Botoșani a fost judecat de Tribunalul Militar din Iași, fiind acuzat de săvîrșirea infracțiunilor de conducere a unui autovehicul avînd în sînge o îmbibare alcoolică ce depășea limita legală, părăsirea locului accidentului, fals intelectual, uz de fals și instigare la fals în declarații. Polițistul a fost trecut disciplinar în rezervă, el mai avînd o condamnare pentru purtare abuzivă. Conform acuzării, ***Viorel Bălan,*** aflîndu-se în noaptea de 19/20 aprilie 1998 în serviciu de patrulare pe raza comunei Santa-Mare, a consumat băuturi alcoolice, după care a împrumutat un autoturism de la o cunoștință, cu care a plecat să ducă o tînără la discoteca din sat. Pe drum a pierdut controlul volanului și a intrat cu mașina în ograda unui țăran. El s-a ocupat de întocmirea în fals a actelor de constatare a accidentului, fals descoperit de un echipaj al poliției rutiere, care a cercetat cauzele producerii evenimentului. Tribunalul Militar l-a condamnat pe Viorel Bălan la 2 ani de închisoare, cu suspendare. **(D. I.)**

Basarabeancă tîlhărită pentru un prosop și cîteva țigări: Tribunalul Iași a dispus prelungirea mandatelor de arestare preventivă în dosarul fraților ***Constantin Colac*** (29 ani) și ***Silviu Colac*** (22 ani), ieșeni învinuiți de comiterea infracțiunii de tîlhărie. Ei sînt acuzați că, în seara de 25 august a.c., au deposedat-o de bunuri prin violență pe basarabeanca ***Eugenia Tinuța.*** Frații Colac au urmărit-o pe moldoveancă în zona Complexului "Siraj", după care au acostat-o, prezentîndu-se ca lucrători de Poliție. Deoarece Eugenia Tinuța nu i-a crezut și a încercat să fugă, cei doi au luat-o la bătaie și i-au furat sacoșa în care avea două cartușe cu țigări "Monte Carlo", un prosop și suma de 350.000 lei. **(D. ISTRATE)**

distribuit de
NIVAS HOLDING
☎ 032-250.200
Iași: 092-328.599
Pașcani: 092-210.509

Salariile universitarilor de la "Cuza" vor crește cu aproape 30%

■ *pentru a face rost de bani, conducerea Universității a redus planul de învățămînt*

După cîteva zile de discuții, conducerea Universității "Al. I. Cuza" a decis ca salariile tuturor cadrelor didactice să fie majorate conform noii legi a salarizării, cu un coeficient minim de 29,4%. Astfel, au fost evitate tensiunile care s-ar fi creat prin diferențierea salariilor cadrelor didactice care ocupă aceeași funcție și au aceeași vechime la catedră, dar predau la facultăți diferite. ***"S-a stabilit în final ca toate salariile să fie majorate cu coeficientul minim",*** ne-a declarat ***prof. dr. Gheorghe Popa,*** rectorul Universității "Al. I. Cuza". ***Prof. Ioan Toderașcu,*** prorectorul cu activitatea didactică, a precizat că fondurile necesare majorării salariilor au fost obținute din reducerea planurilor de învățămînt și a statelor de funcțiuni. Așa încît, studenții vor avea un orar mai lejer și Universitatea "Al. I. Cuza" va angaja în regim de plată cu ora mai puține cadre didactice decît în anul precedent. ***"Unele facultăți au redus planul de învățămînt cu 20 - 25%. Orarul studenților a fost degrevat de un număr de ore, ei au acum în jur de 20 - 24 de ore săptămînal. Au existat voci care au afirmat că reducerea planurilor de învățămînt va afecta pregătirea studenților",*** a mai spus prorectorul Ioan Toderașcu. De la 1 octombrie 1998, salariile angajaților vor fi virate în conturile personale, deschise la Banca Comercială Română. ***"Salariile vor deveni confidențiale și acest lucru va stinge din eventualele focare de nemulțumiri",*** a precizat prof. dr. Ioan Toderașcu, prorectorul Universității "Al. I. Cuza". **(Alina ȚIȚEI)**

Tragedie la Tîrgu Frumos

Continuare din pagina 1A

Toți cei trei ieșeni care au călătorit cu acest camion vineri, și-au găsit moartea la capătul drumului

Neculai Luca a primit la timp primul ajutor, medicii susținînd că are șanse de supraviețuire. La aproximativ o oră după producerea accidentului, din cabina camionului răsturnat au fost scoase cadavrele a doi bărbați morți în acest eveniment rutier. Pînă a doua zi dimineața nu s-a știut identitatea persoanelor, întrucît nu mai rămăsese nici un supraviețuitor. Sîmbătă, cînd a fost adusă o macara pentru a ridica autovehiculele avariate de pe marginea carosabilului, sub camion a fost găsit un al treilea cadavru. Polițiștii au stabilit, ieri, numele celor trei persoane decedate în tragicul accident de la Tîrgu Frumos. Conducătorul auto al camionului, angajat al SC "Armis" SRL Iași, este ***Mihai Băcăuanu,*** de 24 ani, din comuna Gropnița. Celelalte două victime sînt ***Marian Iordăchel*** (23 ani) din Andrieseni și ***Cristinel Costăchescu*** (32 ani) din Iași, ambii pasageri în camion. Astăzi, anchetatorii vor stabili cauzele care au determinat producerea accidentului de circulație.

COOPERATIVA DE CREDIT "MINERVA"

acordă împrumuturi pentru persoane fizice în cadrul programului de împrumut pentru populație (P.I.P.) în sistem C.A.R. cu dobînzi de **18%** la valoarea împrumutului pe termen de 1 an de zile.

Valoarea împrumutului este limitată doar de nivelul veniturilor dumneavoastră.

Informații suplimentare la sediul din strada Costache Negri nr. 10 (în spatele Halei Centrale), tel. 143.000.

sc DANSOR srl Iași
Agfa
- prelucrări foto automate
- execuție și developări AZOMUREȘ
- comenzi la domiciliu
- reproduceri foto alb-negru și color
- copieri diapozitive și negative
- developări diapozitive
- verificări aparate foto

Adresa noastră:
magazin "MOLDOVA" - parter
Program:
Zilnic: 8 - 20
Sîmbăta: 8 - 15
Duminica: 8 - 13

Sucursala 35 Moldova Iași
IIRUC SERVICE
Str. N. Iorga nr. 30, Bl. Z 4; Cod poștal 6600
Tel./Fax: 032/234242; Tel.: 032/130712, 133300, 130302
E-mail: iasi@iasi.iiruc.ro

RISOGRAPH
* 130 copii/minut * multiplicare color
* alimentare automată cu documente
* garanție 12 luni sau 1.500.000 copii
SE ASIGURĂ CONSUMABILE ȘI PIESE DE SCHIMB!
IIRUC comercializează și asigură garanție pentru:
* case de marcat CARAT 1500 *
* cîntare electronice * mașini de scris electronice OPTIMA *
* birotică * echipamente COMPAREX * copiatoare și faxuri TOSHIBA *

S.C. INSTALAȚII GRUP S.R.L.
Sediu: str. Șipotel nr. 26, Iași, Tel./fax 032-210810, Magazin: str. Păcurari nr. 588, Tel/fax. 032-271963
⇨ Servicii de proiectare, consultanță, ofertare lucrări de instalații: încălzire, sanitare, electrice, climatizare, ventilație.
⇨ Execuție - montaj
⇨ Service la cerere sau prin contract pentru echipamentele și instalațiile livrate
⇨ Comercializare echipamente și materiale pentru instalații în construcții, vopsele și adezivi, scule de tăiere pentru industria lemnului și prelucrarea metalelor

EuroBIT
dealer autorizat CONNEX GSM

CEL MAI MARE
GSM SHOPPING CENTER
din 28 septembrie a.c.

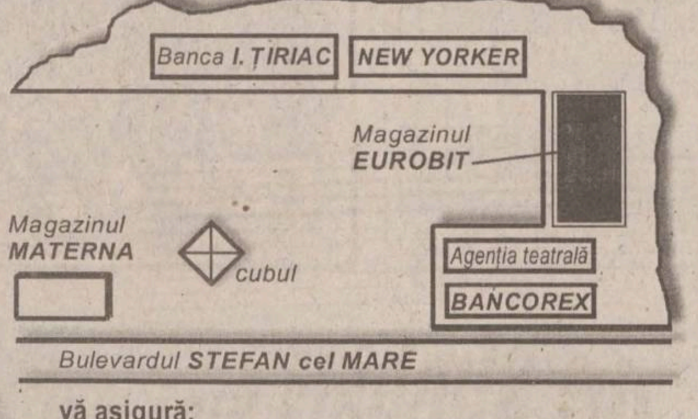

vă asigură:
- cele mai performante telefoane celulare GSM și accesorii
- conectare la TOATE serviciile rețelei CONNEX GSM inclusiv FaxLine, CONNEX OFFICE

Romania, 6600 IAȘI, Cloșca 6

Dacă v-ați săturat
de lucrări făcute
de mîntuială,
apelați la
experiența noastră

MELCRET FONOTERM
producător de
tîmplărie din aluminiu
Iași, B-dul Poitiers 11
tel. 032-231.013, fax: 032-233.400

MOLDOMOBILA
Iași, str. Bucium nr. 34

Ca urmare a solicitărilor masive anunțăm **prelungirea** pînă pe data de
30 octombrie
a perioadei de
EXCEPȚIONAL!
REDUCERI de PREȚURI
de pînă la 35%
la toate produsele sale de mobilier, **inclusiv la prototipuri și unicate**, precum și la semifabricate din PAL, vîndute prin magazinul propriu situat în incinta firmei din **strada Bucium nr. 34 (între orele 8.00-15.00)**.
Informații la tel. **237246** între 8.00-15.00.

ECHIPAMENTE Gent S.A.
PENTRU AMBALARE
- mașini de ambalat cu clopot sau tunel de retracție sub folie termoretractabilă
- mașini de ambalat pe suport de carton tip „blister" și „skin-pack"
- mașini de încercuit cu bandă metalică sau polipropilenă
- mașini de banderolat pe palet cu folie etirabilă
- linii de îmbuteliere (clătire, îmbuteliere, îndopuire, etichetare, banderolare fiscală)
- consumabilele aferente (folie PVC termoretractabilă, folie etirabilă, folie surlyn, bandă PPE, bandă metalică, capse, etc)

Asigurăm consultanță de specialitate, instalare și punere în funcțiune, instruire, service în garanție și postgaranție. Oferim posibilități de plată în rate și finanțări în cazul operațiunilor complexe.

Ambalarea - domeniul în care investiți pentru a vă dezvolta!

Brașov Șos. Cristianului nr. 12 Tel: 068/410350 Fax: 068/153360
E-mail: gent.@starnets.ro

ORAȘUL PE O COLOANĂ

"Eurodans 98" începe pe 2 octombrie

În perioada 2 - 6 octombrie, Iașul găzduiește, la Teatrul "Luceafărul", cea de-a șaptea ediție a Festivalului Internațional de Creație Coregrafică "Eurodans 98". Deschiderea festivă a "Serilor baletului european" va avea loc vineri, 2 octombrie, la ora 19.00, cu spectacolul "La pâleur de ciel", în regia și coregrafia invitatei de onoare a Festivalului: Karine Saporta, din Franța. Concursul coregrafic va debuta sîmbătă, 3 octombrie, cu programul artistilor din Republica Moldova, în coregrafia Angelei Donii. La această competiție și-au anunțat deja participarea, prin nouă spectacole, ansambluri coregrafice din Italia, Polonia, Bulgaria, Republica Moldova și România. Juriul internațional al concursului va fi prezidat de Kilina Cremona, din Croația. Titlurile pe care artiștii le-au ales pentru programele din concurs sînt dintre cele mai ciudate, dar reprezentative pentru temele abordate: "Din Eminescu", "Despre tine", "The portrait with double profile", "Memoria corpului secret", "Di passaggio", "Incursiune II", "Înaripat" și "Suavra". Festivalul, al cărui buget este 20.000 de dolari, este organizat de Centrul Cultural Francez Iași în colaborare cu Fundația Coregrafică Română și Fundația pentru o Societate Deschisă Iași. **(Anca PAPAGHIUC)**

Suedezii ne învață ce trebuie să facem pentru handicapați

Prelegerea unui specialist suedez în construcții, prezent la un simpozion desfășurat ieri la Iași, a stîrnit un mare interes printre ieșeni. Lennart Johansson a prezentat, la simpozionul "Integarea persoanelor cu handicap", cîteva modele de facilităti stradale pentru aceștia. De exemplu, în Suedia, lîngă fiecare bancă este prevăzut un loc liber exact cît mărimea unui cărucior rulant. Străzile late au în mijloc un refugiu, astfel încît atît persoanele cu handicap, cît și bătrînii să poată traversa strada în două etape. În Suedia este interzis să pui un panou publicitar pe mijlocul unui trotuar. Absolut toate clădirile sînt prevăzute cu căi de acces pentru persoanele utilizatoare de cărucioare rulante. Modelul suedez este foarte greu de aplicat în țara noastră, din cauza lipsei de fonduri. Totuși, Iașul este singurul oraș din țară care a prevăzut planuri înclinate semnalizate la toate trecerile de pietoni. **(Dana PAVEL)**

Cine-l ține în brațe pe Arcadie Dubeț?

Continuare din pagina 1A

Primarului Constantin Simirad (dreapta) i-au adus aminte ziariștii că astăzi Consiliul Local trebuia să ia în discuție cazul "Dubeț"

Pe scurt, se poate spune că Dubeț beneficiază de pozitia convenabilă și profitabilă de acționar la o firmă privată cu un obiect de activitate asemănător regiei de stat pe care o conduce, contribuția sa fiind aceea de a cumpăra, cu banii RAT, cantităti importante de teavă de la o altă firmă a asociatilor săi.

În tot acest timp, regia ieșeană a ajuns la sapă de lemn, devenind, după București, cel mai mare datornic la RENEL din tară: cele peste ***60 de miliarde lei*** reprezintă deja un debit aproape imposibil de rambursat. Din cauza acestei uriașe datorii, ieșenii nu au avut apă caldă în august și s-ar putea să nu aibă nici în octombrie, cînd expiră ultimul termen fixat de RENEL pentru plata datoriei.

RAT a avut 12 miliarde lei pentru a cumpăra, în ultimii doi ani, teavă preizolată de la "Petrotub Izoterom", în schimb nu a găsit bani pentru a plăti facturile către RENEL.

Consilierii locali nu se arată prea interesați de ce se petrece în regia condusă de Dubeț nici acum, cînd de iarnă ne mai despart doar cîteva săptămîni. La începutul lunii septembrie, cînd spre directorului RAT se îndreptau numeroase critici, primarul Constantin Simirad promitea o analiză serioasă a situației în care se află atît regia, cît și managerul acesteia. Simirad amenința atunci că îl va pune pe Dubeț în discuția Consiliului Local la prima ședintă din septembrie, și chiar recomanda demiterea acestuia. Două acuzații aducea primarul directorului RAT: că i-a ascuns faptul că și-a făcut firmă (o formulare ciudată) și că a ajuns să aibă datorii imposibil de recuperat la RENEL. Surpriza s-a produs zilele trecute, cînd presa a remarcat că ***pe ordinea de zi a ședinței Consiliului Local, care are loc astăzi, nu figura nici o dezbatere pe marginea situației de la RAT.***

Abia la observațiile ziariștilor acreditați la Primărie, Constantin Simirad și-a amintit că situația lui Dubeț trebuie discutată. Totuși, nu se va face deocamdată, așa cum era prevăzut, "judecata lui Dubeț". Este de așteptat doar ca la ședința de astăzi să se constituie o comisie care să analizeze acuzațiile presei privind afacerile lui Dubeț.

Azi se bate palma în afacerea "Case de lux în Moara de Vînt"

■ ***proiectul firmei engleze "Five Anchors" va fi discutat azi în ședința Consiliului Local ■ pe terenul concesionat de Primărie vor fi construite locuințe cu prețuri între 150-300 milioane de lei ■***

Consiliul Local ar putea aproba astăzi contractul de asociere cu firma engleză ***"Five Anchors"***, care dorește să construiască locuințe de lux în cartierul Moara de Vînt. Suprafața de teren de 17.459 mp este concesionată de Consiliul Local pe 99 de ani, cu un preț de 0,4 dolari pe metru pătrat. "Five Anchors" trebuie să construiască locuințe și spații comerciale în maximum 3-5 ani, altfel contractul de asociere va fi reziliat. Infrastructura acestui cartier va reveni în proprietatea Consiliului Local. Pretul unei locuințe de lux este estimat că va varia ***între 150 - 300 milioane lei***. Totodată, se intenționează și construirea unor locuințe sociale la prețuri accesibile. Terenul concesionat de "Five Anchors" va fi parcelat pe suprafete cuprinse între 300 mp și 1500 mp. Locuințele construite vor fi vîndute la licitație. Oferta firmei "Five Anchors" a fost prezentată Primăriei acum șase luni, iar de atunci și pînă acum a primit avizele a diverse servicii și comisii. **(F. DUMITRAȘCU)**

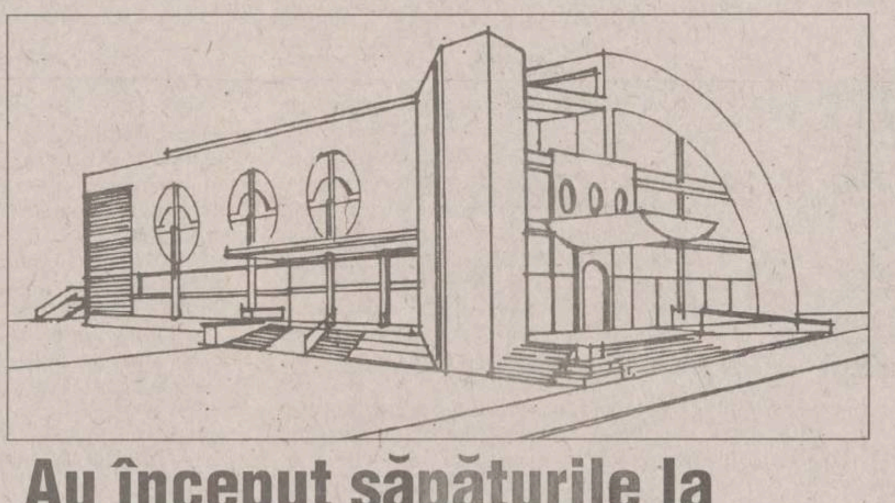

Au început săpăturile la fundația Ateneului Tătărași

Excavatoarele au intrat cu zgomot, la sfîrșitul săptămînii trecute, în perimetrul destinat viitoarei construcții a Ateneului Tătărași. Proiectul pentru reconstruirea acestuia zace în sertarele Primăriei de mai multi ani, negăsindu-se pînă acum nici o sursă financiară pentru începerea lucrărilor de construcție. Devizul general al lucrărilor este estimat la 9,3 miliarde lei. În acest an, au fost alocate de la bugetul local 500 milioane lei pentru proiectare, pentru organizarea șantierului și săpăturile la fundația Ateneului. Municipalitatea a găsit o sursă nesperată de fonduri, hotărîndu-se să folosească în acest scop unele sume de bani provenite din vînzarea spațiilor comerciale. Viceprimarul Vasile Dumitriu crede că ***"Ateneul Tătărași va completa un triunghi cultural al Iașului: Casa de Cultură a Studenților - Casa de Cultură a Sindicatelor - Ateneu".*** În clădirea Ateneului va exista o sală de spectacole de 180 de locuri, o bibliotecă, depozit de cărți, sală de lectură, un club al pensionarilor și o discotecă la demisol. Viceprimarul Dumitriu este de părere că ***"o finanțare ritmică ar asigura finalizarea lucrărilor de construcții într-un an și jumătate, dar acest lucru va fi greu de realizat în condițiile unui buget de austeritate".*** **(F.DUMITRAȘCU)**

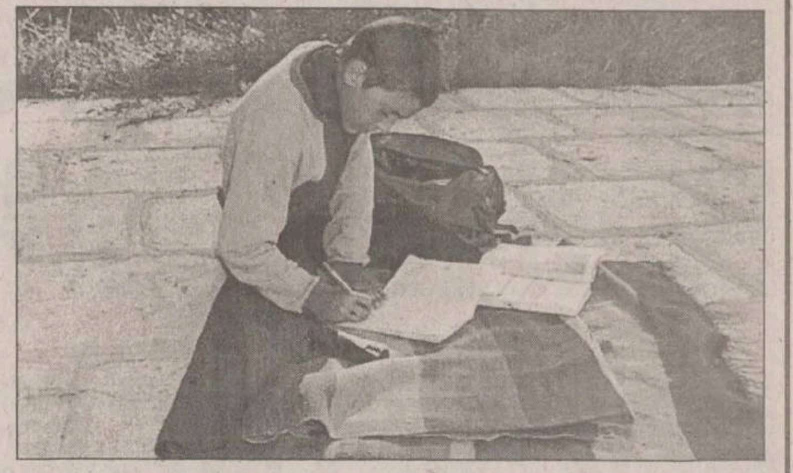

Copilul care-și face temele sub podul Cantemir

Cînd sună clopoțelul pentru sfîrșitul orelor la Liceul "Miron Costin", ***Florin Botezatu,*** elev în clasa a IV-a, își pune ghiozdanul în spate și pleacă spre podul din cartierul Cantemir. Pentru el, noua construcție peste Bahlui reprezintă "casa" în care mănîncă, își face temele, se spală și se zbenguie cu prietenii lui, șobolanii. El și mama sa, ***Camelia Botezatu*** (37 ani), s-au aciuat sub pod în urmă cu două luni, cînd au rămas pe stradă. Averea lor se rezumă la două preșuri, cîteva haine burdușite în două-trei sacoșe, două farfurii și o furculiță. Cea mai mare spaimă a Cameliei Botezatu este că hoții îi vor fura ultimele lucruri pe care le mai are pe lumea aceasta și, din acest motiv, Florin își dorește să devină polițist.

Declinul familiei Botezatu a început în urmă cu patru ani, cînd tatăl Cameliei Botezatu a vîndut apartamentul din cartierul Alexandru cel Bun, în care locuia cu fiica și nepotul său, și s-a internat la Sanatoriul Bîrnova. De atunci, cei doi, mamă și fiu, cu bocceaua în spate, și-au căutat la nesfîrșit un acoperiș deasupra capului; au stat un timp la rude, prin scările blocurilor sau în boscheți. După ce s-a construit podul peste Bahlui, s-au oploșit sub el și, în noul lor "cămin", și-au adus puținele lucruri pe care le mai au. Cei doi se mîndresc cu un țol de lînă țesut în casă și cu ghiozdanul colorat al lui Florin, căpătat de la școală. ***"Eu dorm pe un preș, sprijinită de perete, iar Florin stă în brațele mele, învelit în bulendre. Îl aștept să vină de la școală, după care mergem și luăm de mîncare de la cantina săracilor. Apoi, Florin își face temele, în genunchi, și se joacă"***, ne-a spus, cu voce plată, Camelia Botezatu. Deocamdată, băiatul merge la școală în fiecare zi. Nu are note prea bune, dar este cuminte. În carnetul său de elev, singurele note de 10 sînt la Religie și Purtare. ***"Mă simt bine cu copiii la școală. Îmi place să citesc și să scriu. Mama îmi spune tot timpul că nu trebuie să renunț la școală"***, a mai spus Florin. Camelia ne-a povestit că, odată, un bețiv i-a propus să îi ia pe amîndoi la țară, dar a refuzat pentru ca Florin să meargă tot la școala din Alexandru. Dușmanii Cameliei Botezatu sînt bețivii care o acostează uneori noaptea. ***"Stau cu teamă sub acest pod deoarece seara ne mai deranjează bețivanii. Cînd insistă, mă ajută Rex, un cîine care s-a atașat de noi pentru că i-am dat mîncare de la cantină. Îi hrănim și pe șobolani ca să nu ne muște. Florin aleargă după ei toată ziua. Îi spun să nu se apropie prea mult, dar lui nu îi este teamă"***, a mai spus Camelia Botezatu. Cei doi își doresc din tot sufletul să aibă un acoperiș și patru pereți. Ei s-ar multumi chiar și cu o magazie sau un beci întunecos. **(Alina ȚIȚEI)**

În imagine, Florin Botezatu, învățînd "acasă", pe malul Bahluiului

Nordul Moldovei cu acoperire de calitate.

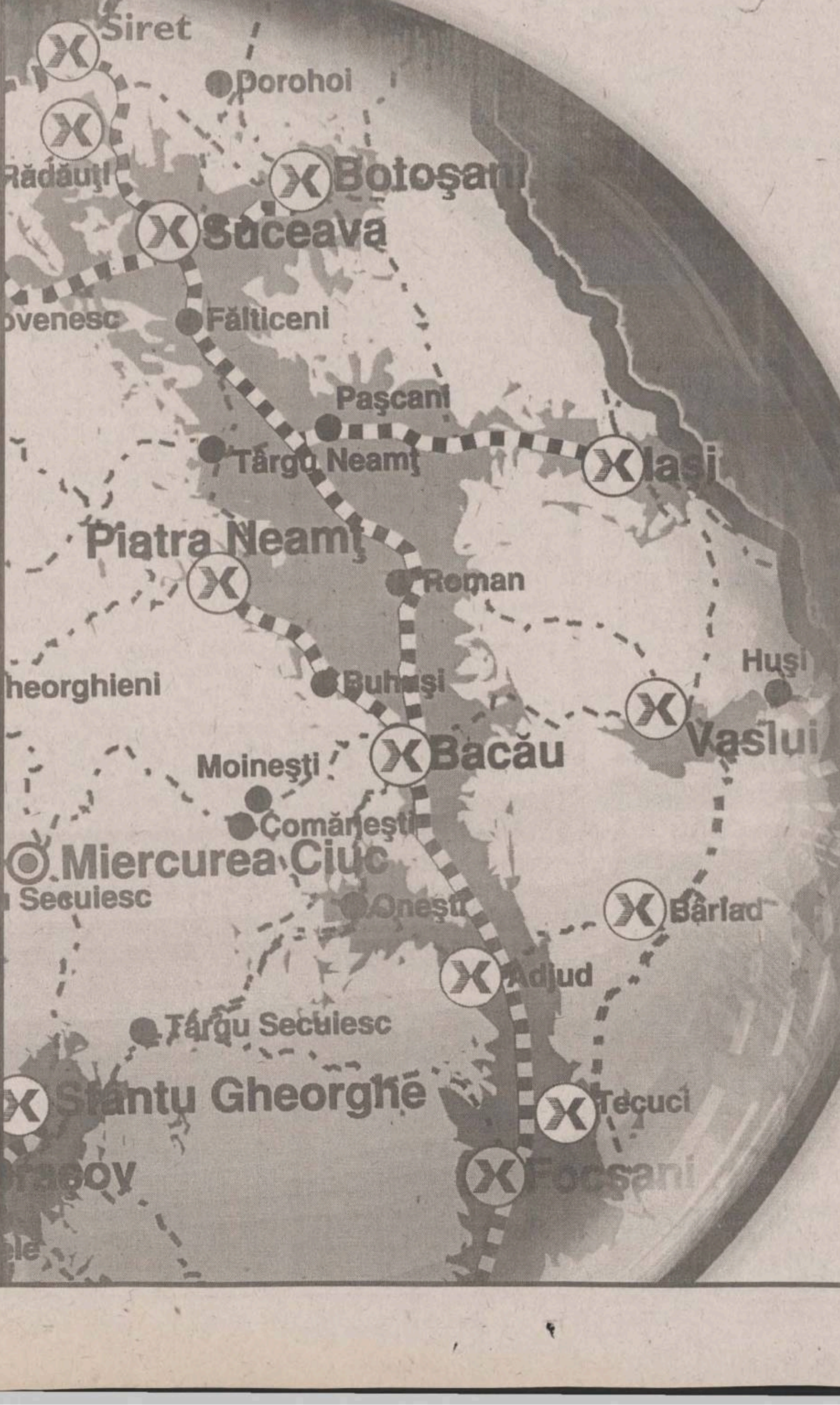

Descoperiţi şi în nordul Moldovei acoperirea de calitate CONNEX GSM.
Cu cea mai performantă tehnologie din lume.
Cu cea mai bună calitate a semnalului.
Descoperiţi şi în Iaşi, Bacău, Piatra Neamţ, Roman, Fălticeni, Suceava, Siret
GSM-ul de calitate.
Şi veţi vedea că, în viitor, calitatea va fi avantajul hotărâtor.
În nordul Moldovei şi în toată ţara.

Drumuri naţionale cu acoperire CONNEX GSM:

Iaşi - Bacău,
Siret - Suceava - Fălticeni - Roman - Bacău - Bucureşti,
Botoşani - Suceava - Cluj Napoca,
Bacău - Piatra Neamţ.

CONNEX GSM

Descoperiţi acoperirea noastră!

www.connex.ro

Pentru unii români, a dispărut biciul, dar a rămas nevoia, dorul de bici

■ *interviu cu scriitorul și profesorul Paul Miron, de la Universitatea din Freiburg, care își dezvăluie credința în România și în Iași*

"M-am îndîrjit să vorbesc românește"

- În textele pe care le-ați publicat în România, ați folosit uneori pseudonimul Policarp Cutzara. De ce v-ați ales acest pseudonim?

- Este dintr-o glumă pornit. Spuneam odată că eu am rămas mereu cu țara. A fi cu țara s-a transformat într-un nume propriu - Cutzara. Mi-am spus și Policarp din motive fonetice.

- Cînd și de ce ați plecat din țară?

- Aveam doar optsprezece ani și am plecat atunci cînd s-a spus că România a fost "eliberată" de ruși, în august 1944. Eu am fost mai sceptic și văzînd "eliberarea" la Timișoara, unde mă aflam, am fost așa de revoltat încît am hotărît să plec din țară, în Apus. La Timișoara am văzut "armata eliberatoare" cum trata populația: femei violate, magazine sparte. Eu am vrut inițial să mă duc în Portugalia și, pe drum, m-a apucat războiul care se muta spre Apus și am rămas în Germania. Întîi, în Nordul Germaniei, apoi la Bonn, unde am început studiile. Eu nici nu terminasem liceul. La Bonn era Ernst Robert Curtius, marele romanist, care m-a acceptat să-i fiu elev. În Germania funcționa acel "numerus clausus". Puterile de ocupație ale Germaniei nu dădeau voie să studieze un număr prea mare de studenți străini. La facultățile la care am fost să mă înscriu mi se spunea: "Dumneata ocupi locul unui neamț. Așteaptă". Nu existau burse, România și românii erau tratați ca națiune agresoare.

- Erați cu toată familia?

- Eram extraordinar de singur și n-aveam nici o pasiune a Occidentului. A fost o stea care m-a urmărit și care m-a mișcat. Vorbeam, în Germania, singur românește, ca să nu uit. Eu lucram noaptea și ziua studiam. Am fost zidar, am lucrat la săpat pămîntul. Am avut odată șansa să lucrez la un fost amiral, care-și cumpărase o casă înconjurată de prea mulți copaci, așa zicea el. Iar noi, cîțiva studenți, am tăiat copacii ca să vadă el lumea.

- Cum ați reușit să nu vă uitați limba?

- Vorbind limba română am reușit să am relații cu ceea ce se numește acasă. Era o prelungire a copilăriei. Posibilitățile de a mă întoarce în țară nu existau. M-am îndîrjit să vorbesc românește. Eu vorbeam o limbă a copilăriei unde exista multă lumină, multă dreptate.

- La Freiburg cum ați ajuns?

- Am fost chemat de profesorul Hugo Friedrich, un romanist celebru, care a auzit de mine și m-a poftit să-i fiu colaborator.

"Mi-a dat un pumn în spate și mi-a spus: ce baftă ai avut, domnule!"

- Ați plecat în Occident imediat după ce ați făcut cunoștință cu armata rusă. V-ați dat seama imediat că România este pierdută?

PAUL MIRON

maipuținсaperfectul

Istorioarele lui Policarp Cutzara

Ilustrații de OCTAVIAN MARDALE

EDITURA JUNIMEA

Coperta ultimului volum editat în România, lansat vineri la Casa Pogor din Iași

- Da. Comunismul a fost un pustiu care creștea, care inunda. Zi de zi nisipul înainta și omora tot ce era viu, orice purice, orice gărgăun. Nisipul a fost mereu activ. Eu am întîlnit odată, pe aeroportul Otopeni, pe un general de Securitate, care făcea o inspecție. Vameșul i-a spus: "Dumnealui este născut în România". Generalul mi-a luat pașaportul: "Sîntem de aceeași vîrstă. Cînd ai plecat, domnule?" "Am plecat cînd d-voastră ați crezut că România a devenit liberă". Generalul mi-a dat un pumn în spate și mi-a spus: "Ce baftă ai avut, domnule!" El era general de Securitate, eu eram un transfug.

- La Universitatea din Freiburg ați reușit să faceți o Catedră de limbă și civilizație românească, iar de 30 de ani, datorită d-voastră, între Universitatea din Freiburg și cea din Iași există o strînsă colaborare. Cum a fost posibil?

- Eu nu văd prea multe merite în tot ce am făcut eu. Și acum, la Iași, am fost lăudat și asta mă deranjează. Mie mi s-a părut de la sine înțeles că trebuie să fac ceea ce am făcut. N-am făcut mai mult decît trebuia făcut.

- Totuși, pînă în 1989, timp de peste 20 de ani, singura legătură permanentă cu Occidentul a Universității din Iași a fost cu Universitatea din Freiburg, prin d-voastră? Cum ați reușit?

- Eu m-am întîlnit cu cîțiva profesori din România și am văzut cît de întunecată este situația acolo. Mi-am propus să intrăm în România, să creăm un fel de plămîn artificial, să pompăm oxigen, ca să nu se piardă lumea, oamenii să nu devină sclavi fără nici o apartenență, fără nici o legătură cu lucrurile spirituale. Mi-am mai spus că trebuie să vină cît mai mulți occidentali în România ca să vadă și să aducă puțină mîngîiere colegilor. Am ales Iașul pentru că mi se părea că aici este cea mai nenorocită Universitate din țară. Am revenit prima oară în țară și la Iași în 1968, cu gîndul ca legătura să se închege și să rămînă. Cunoșteam Iașul foarte puțin. Eu sînt născut într-un sat de lîngă Fălticeni. Trăisem puțin timp în Iași, în copilărie, însă orașul îmi rămăsese la inimă.

- În 1968, vă întorceați în țară după 24 de ani de absență. Care a fost șocul cel mai mare atunci?

- Relațiile interumane. Lumea devenise foarte rea.

- Cum ați pătruns în Universitate, în 1968?

- M-am dus în Universitate, unde era rector profesorul Creangă, și am spus că vin de la București. El a înțeles că eu am legături cu cineva de la București. În toate acțiunile mele în România am lăsat impresia că cineva mă sprijină. Era doar Dumnezeu care mă sprijinea, pentru că n-aveam nici o hîrtie oficială pentru a trata, pentru a lua legături. Am lăsat impresia că o forță foarte mare mă sprijină. În fața rectorului Creangă, am dat impresia că totul e aranjat la București și am avut un noroc neașteptat. În treizeci de ani, am organizat vreo 24-25 de colocvii științifice, cu participare română și străină, la Freiburg sau la Iași.

- Datorită d-voastră au venit la Freiburg foarte mulți universitari ieșeni. Unii aveau doar scopul să vă spioneze, să vă consemneze într-un raport. A meritat să deschideți ușa oricui?

- Da. La Freiburg, m-am gîndit să avem o casă deschisă pentru români, ca să nu se mai umilească. Am invitat pe mulți să stea la noi. Aveam un mic apartament unde puteau dormi și aveam "Biblioteca micului român", în care se găseau tot felul de cărți interzise în țară și, deși nu-i cunoșteam pe toți cei care ne treceau pragul, le puneam la dispoziție biblioteca. Foarte multe cărți din "Bilioteca micului român" au dispărut. Unii au avut nevoie să le citească, alții le-au dus la organele românești. Nu mi-a fost frică de nimeni. Cînd m-am întors prima oară din țară, am vorbit o noapte întreagă cu Mircea Eliade. Și întrebarea pe care mi-o repeta era: "Nu ți-a fost frică?". Nu mi-a fost frică. Mi-am dat toată sîrguința să rămîn un om liber. Era foarte greu. M-am întrebat întotdeauna cum se comportă un om liber. Nimic nu este mai de speriat pentru un tiran decît libertatea. Încercam să-i conving pe românii pe care-i vedeam că trebuie să încerce să se comporte ca oameni liberi. Nu doream să încerc să provoc o Revoluție, să iasă pe stradă, dar să-și păstreze o anumită demnitate. Apoi, m-am străduit să dau științei românești, în special filologiei, anumite lucrări care lipseau, în special o prezentare a culturii vechi românești. Am pornit cu un proiect de a scoate o nouă ediție a Bibliei lui Șerban Cantacuzino, din 1688, o ediție comentată cu date din cultura universală și românească. Am camuflat ideea, că nu puteai să spui că vrei să scoți Biblia, sub numele de "Monumenta Linguae Daco-Romanorum". Spre mirarea multora, am scos primul volum în 1988.

- Cam cîți români au venit la d-voastră, la Freiburg?

- N-am avut carte de imobil. Odată am stat trei zile în vamă, în România, ca să putem ieși din țară. Împreună cu soția mea am făcut un fel de joc. Am încercat să ne amintim cine a fost la noi în casă. Am ajuns la 313 persoane, atunci cînd vameșul ne-a dat pașapoartele și am putut pleca. Dacă mai întîrziam în vamă, probabil că găseam mai multe nume.

- În ce perioadă a anului vă plăcea să veniți în România?

- De Înviere. Mă întîlneam cu prieteni la mănăstiri, la Putna, la Agapia, la Neamț. Cînd mă vedeam cu Andrei Pleșu în astfel de locuri, ne plăcea la amîndoi să strigăm tare "Adevărat a Înviat!", cînd preotul spunea "Hristos a Înviat!"

- La Iași, unde vă place să fiți de Înviere?

- Într-o biserică foarte veche, la Golia sau la Sfîntu Sava.

- Și în țară, la ce biserică veți merge de acum încolo, de Înviere?

- Într-o biserică de sat, cu oameni puțini, dar foarte stăpîni pe pămîntul lor și foarte demni. Înainte de popușoi, de rachiu, înainte chiar de cărți, demnitatea ar putea duce la o redresare a României.

"Prostia și provincialismul mă deranjează cel mai tare în Universitatea din Iași"

- De unde credința d-voastră în Iași, de unde perseverența în a ajuta oameni. Ce v-a legat de Iași, pînă la urmă?

- Iașul este o entitate spirituală care trebuie respectată. Fără Iași, cultura română este săracă. Iașul este un centru care are rădăcinile foarte adînci în cultura românească. Iașul trebuie ajutat. Eu m-am simțit foarte bine la Iași pentru că nu aveam nici o funcție oficială și nu era nimeni să mă invidieze.

- Dar mulți ieșeni pleacă și nu se mai întorc, nu se mai uită în urmă.

- Fenomenul va continua. Bucureștiul este foarte puternic și disprețuiește provincia. E foarte greu să-l convingi pe un bucureștean că există oameni care scriu, care citesc și în alte părți decît în Capitală. Am fost odată la Mircea Malița, care în anii '70 era ministrul Învățămîntului. I-am spus: "Trebuie să întăriți universitățile de graniță, care să iradieze și dincolo". Mă gîndeam, în primul rînd, la Universitatea din Iași și la ce mare putere ar avea spre Basarabia. Mircea Malița a dat din umeri și a spus doar că înțelege.

- Credeți că, acum, Universitatea "Al.I. Cuza", prin oamenii care i-ați cunoscut, are un viitor, sînt oameni care să nu se facă de rîs?

- Ca să fiu foarte sincer, mi se pare că Revoluția a lăsat o încărcătură prea mare de nepregătiți să ajungă cadre universitare. Pe lîngă cei care au fost ținuți deoparte de regimul comunist, au năvălit și profitori. Aceștia au intrat în Universitate. Sînt unii care, cînd merg, le vezi paiele din ciubote. Ei țin Universitatea cît mai jos posibil.

- Ce vă deranjează cel mai tare în Universitatea "Al. I. Cuza" din Iași?

- Prostia și provincialismul.

- Sînt într-un procent mare?

- Nu sînt într-un procent prea mare, dar fiind aliate sînt periculoase.

- Dați-mi un exemplu de prostie pe care l-ați văzut în ultima vreme la universitarii ieșeni

- Nu vreau să mă bag în lucruri interne ale Universității. Cînd trec pe lîngă Universitate mă uit ce frumoase sînt florile, deși călcate de oameni grăbiți. Mă uit pe fereastră și gîndesc că aici a fost Kogălniceanu, a fost Titu Maiorescu și toate sînt ca niște hapuri medicale, care mă fac să mă gîndesc la trecut. Mă mai duc în Grădina Botanică și văd ce frumos cresc cireșii sau trandafirii. Asta mă ajută să iubesc din nou Iașul. Nu vreau să mă bag în relele Universității. Dumneavoastră mă vreți judecător; n-am calitatea și nici talentul ăsta. Dacă vreți un exemplu de prostie universitară, duceți-vă dumneavoastră mîine la Universitate și sigur veți descoperi nenumărate cazuri, la doar cinci minute după ce veți intra pe ușă.

"România - țară de oameni care se vaită"

- Ce vreți să vi se întîmple frumos în următorii ani?

- Aș vrea ca seninătatea privirilor tinerilor din 1989 să-și recapete o anumită putere și să strălucească peste toți cetățenii țării acestea.

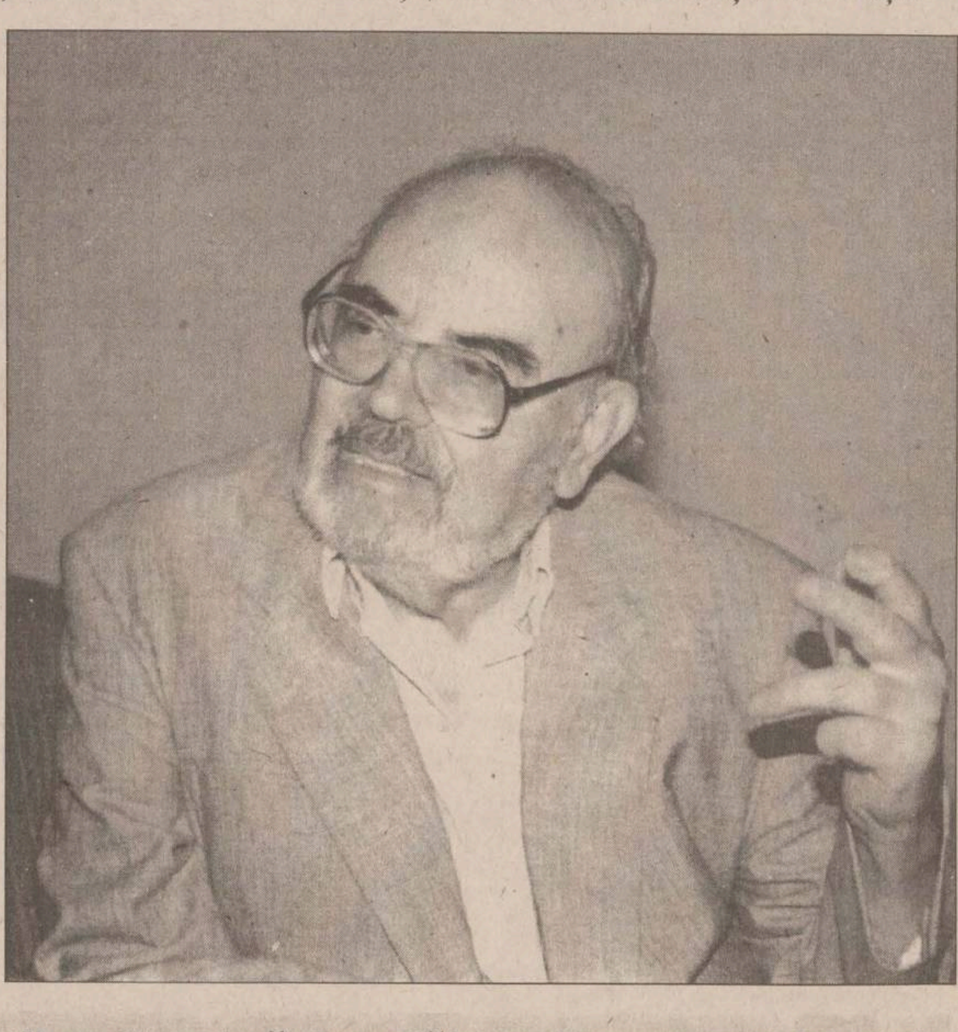

N-aș fi vrut să fiu cetățean de onoare al Iașului

- Cum vă simțiți cetățean de onoare al Iașului? Primarul Constantin Simirad și Consiliul Municipal au decis, acum cîțiva ani, să vă desemneze cetățean de onoare al Iașului.

- N-aș fi vrut să fiu cetățean de onoare al Iașului. Într-o zi, domnul primar Simirad mi-a spus că sînt cetățean de onoare al Iașului. Mi s-a părut că e o glumă. Am evitat mereu să-mi iau diploma. Mi s-a părut că nu e cazul. După ce Naționalul ieșean a jucat una din piesele mele, primarul a venit la mine, mi-a pus o coroană la gît și mi-a dat o diplomă de cetățean de onoare. Am pus diploma în dulap, florile s-au uscat și eu am rămas același. Deși, ca cetățean de onoare, îmi pare că am fost pus deoparte, într-o lojă specială. Dacă ești cetățean de onoare, atunci trebuie să ai un anumit comportament, să-ți umfli trufia, să te crezi ceva foarte mare. Nu mi-am luat rolul de cetățean de onoare al Iașului în serios.

- Unui student la Litere, în anul întîi, la Universitatea "Al. I. Cuza" din Iași, ce i-ați spune, acum, înainte de începerea anului școlar universitar, dacă ar veni la d-voastră și v-ar spune, domnule profesor, vreau să vorbesc o limbă română frumoasă, caldă, duioasă?

- Să citească. Să citească lucrurile mai vechi din literatura română, să citească Biblia. Să se ferească de lucrurile urîte, de lucrurile ieftine, de lucrurile sclipitoare. Să caute, să nu adoarmă în fața platitudinilor profesorilor. Să vadă dincolo de profesor. Un profesor e un om de care s-au lipit canoane, lene, obișnuință. Dincolo de profesor poate fi ceva mult mai interesant, care merită să-l cauți.

- La Freiburg, cum ați reușit să impuneți studierea limbii române?

- A fost acea stea călăuzitoare care m-a însoțit pretutindeni. Studenții vin și te întreabă: ce să fac cu limba română. Nu poți să le dai nici un sfat practic. Poți să spui cel mult: s-o iubești. Nu poți să ajungi nici ministru, nici funcționar la o organizație internațională. Românii se retrag din istorie. Ei stau la poarta NATO, la poarta Uniunii Europene și fac, se pare, toate eforturile să nu intre acolo. Cei care studiază limba română la Freiburg rămîn niște oameni originali care nu vor lucruri practice, ci iubesc România.

- Cîți studenți vin, pe an, la Cursurile de limbă și civilizație românească, ținute la Universitatea din Freiburg?

- E una dintre cele mai puternice secții de română, din toată Germania. Vin, în medie, 20-30 de studenți. Ei studiază limba română pentru că sînt nemulțumiți de alți profesori și găsesc o consolare studiind româna. Sînt studenți foarte buni, sînt o elită a studenților nepractici, care nu fac carieră. Secția este condusă acum de soția mea, Elsa Lüder, care este născută în Germania. Soția mea mi-a fost studentă. Studenții află despre o Românie care nu este a lui Ceaușescu sau Constantinescu, ci este o Românie ancorată în veșnicie. Cu Elsa Lüder, am făcut și un manual, "Lupul și capra", de studiere a limbii române. Am propus o limbă română spirituală, acidă, plină de surprize, foarte jucăușă. Studenții învață limba română ghidați de povestea unui lup și a unei capre, căsătoriți. Nenorocirea e că lupul o mai înșeală pe capră, de preferință pentru o doamnă oaie. Manualul nu e chiar "Miorița", dar sînt lucruri de aici.

- Le-ați vorbit studenților d-voastră despre "Miorița"?

- E foarte greu să le explici fatalismul și resemnarea românilor. Eu nu cred că românii sînt fataliști. Ei sînt o țară de oameni care se vaită. Asta e impresia care o ai intrînd în România. E un ton de văicăreală, peste tot: e secetă, Petre Roman a mai făcut o smecherie, președintele țării a călcat cu stîngul pe un covor diplomatic, nu s-a făcut grîul, cartofii sînt prea mici, vecinii sînt răi, ești întrebat dacă te doare spatele și n-apuci să răspunzi, și interlocutorul îți spune cîte boli are el.

- Vă veți întoarce vreodată definitiv în România?

- Mă simt ca și întors.

- Trebuie să începeți să vă văicăriți.

- Am să mă văicăresc de văicăreală. Oamenii care se văicăresc îmi fac impresia că sînt prea întorși spre ei înșiși și pierd timpul cu lucruri neplăcute. Totdeuna ei cred că altul e vinovat de ce li se întîmplă lor. Ei renunță la responsabilitatea de a face ceva pentru comunitatea în care trăiesc.

- Știu că v-ați construit o casă la Vama Veche, pe malul mării, și vă place să veniți vara acolo. Care e povestea acelei case?

- Ne-am gîndit să facem acea casă, să primim și noi oameni acolo. Am vrut să folosim una dintre virtuțile românilor: ospitalitatea. Încercăm să fim ospitalieri, să-i imităm pe români. Casa nu-i a noastră. Noi n-avem dreptul la proprietate. Statul român ne consideră străini și nu ne dă voie să avem o proprietate. Doar pămîntul de sub casă e al nostru. În acest caz ne putem face mormintele acolo. N-am făcut planuri exacte unde să fim înmormîntați, eu și soția mea, dar cred că ar trebui undeva în România. Am lipsit prea mult de aici. După cincizeci de ani de pribegie prin lume, ar fi timpul să mă odihnesc în România. **(interviu realizat de Ovidiu ȘIMONCA)**

Securitatea a dorit mereu să afle cine sînt și mi-a întocmit opt volume

- Știu că v-ați văzut dosarele întocmite de Securitate.

- Securitatea mi-a întocmit opt volume. Securitatea a dorit mereu să afle cine sînt.

- Cînd v-ați văzut dosarele?

- Acum trei ani.

- Ce se scrie în dosarele de Securitate ale profesorului Paul Miron?

- Majoritatea sînt reproduceri din anchete sau din fișe întocmite de informatori. Sînt scrise într-un stil mizerabil.

- V-au intristat acele opt volume?

- Toate numele erau cifrate. Am găsit circa șaptezeci de persoane care au făcut eforturi să mă caracterizeze, să mă urmărească. Am fost foarte trist de faptul că anumiți colegi de la Universitatea din Iași nu mi-au spus niciodată nimic, nu m-am avertizat că eram urmărit pas cu pas. De la graniță, prin toate județele, eram urmărit. La Iași mă așteptau aparate deja pregătite, pentru a asculta ce vorbesc.

- N-ați crezut că erați urmărit atît de asiduu?

- Nu. Prietenii mei care mă însoțeau îmi spuneau că nu este nici o problemă. Deși ei știau că sînt urmărit.

- Cum ați ajuns în posesia dosarelor?

- Am făcut o cerere spunînd că am nevoie să-mi scriu biografia. Spre mirarea mea, am fost invitat să le văd.

- Ați făcut și fotocopii?

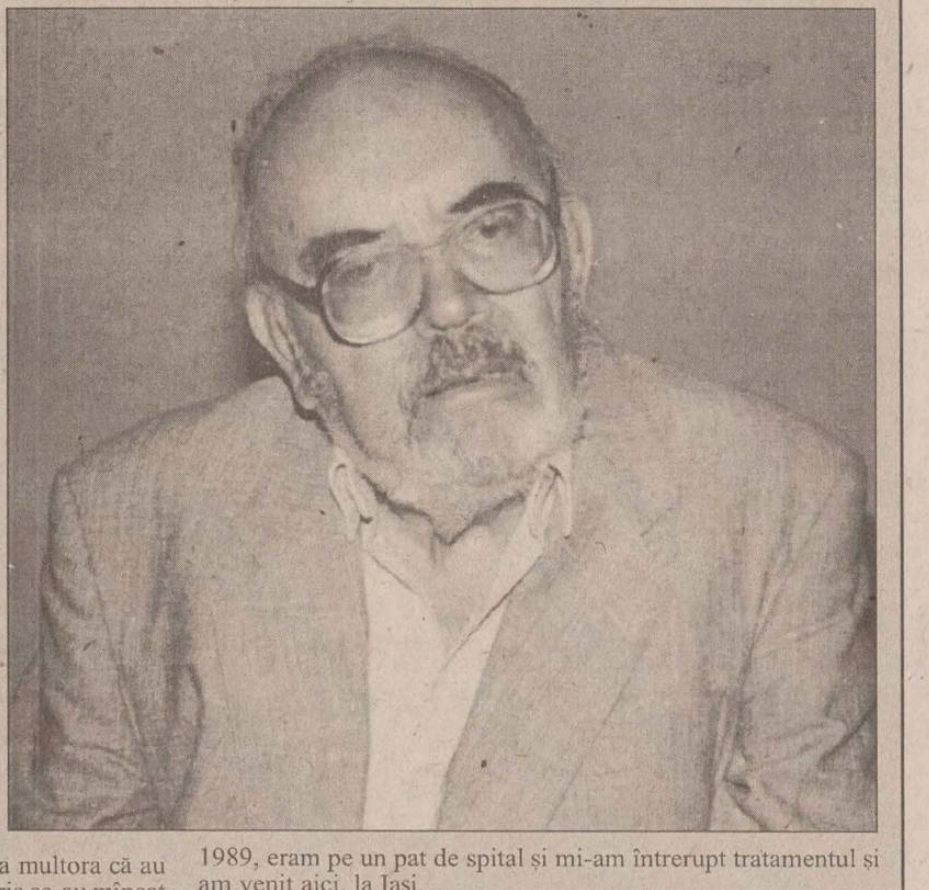

- Puține. Am doua zi m-am plictisit. Erau lucruri foarte dezgustătoare și observai suferința multora că au fost siliți să spună ceva. Însă erau alții care au scris ce-au mîncat la mine în casă, s-au plîns că li se plătește prea puțin diurna destinată pentru supravegherea mea.

- Credeți că oamenii ar trebui să-și vadă propriile dosare?

- Da. E o lecție foarte bună. Se uită prea repede ce a fost. Eu i-am iertat pe toți cei care m-au urmărit, dar de uitat nu pot să uit. Și-ar fi bine să-și aducă lumea aminte ce a fost. Se uită prea repede ce a fost sub comunism, pentru că oamenii sînt încă marcați de stăpînirea asta grozavă. Eu însumi credeam că Ceaușescu nu va muri niciodată.

- După 1989, cum ați perceput România, într-un moment cînd puteați veni oricînd și nimeni nu vă mai întreba ce căutați aici?

- Trebuie să vă mărturisesc că în decembrie 1989 am trăit cele mai frumoase clipe ale vieții mele. Atunci am simțit un extraordinar respect față de compatrioții mei care au ieșit în stradă. Le arătam cu mîndrie prietenilor mei germani, privind televizorul, "Uite ce fac românii, s-au eliberat". În decembrie 1989, eram pe un pat de spital și mi-am întrerupt tratamentul și am venit aici, la Iași.

- N-aveți impresia că momentul decembrie 1989 s-a risipit, s-a pierdut?

- Nu. Dorința de demnitate nu se pierde. Românii s-au arătat atunci demni, n-au fost argații unei idei. Și-au riscat viața. Asta e un lucru splendid.

- Știți că sînt astăzi oameni care spun că "înainte era mai bine" și îl regretă pe Ceaușescu?

- Aceste vorbe le spun cei care n-au putut gîndi liber, cei care au fost dresați, cei care ascultă numai de bici. Le lipsește biciul. A dispărut biciul, dar la unii români a rămas nevoia, dorul de bici. Ei sînt ca într-o experiență a lui Pavlov, trebuie să primească biciul. Dacă nu-l primesc cît se poate de tare se biciuiesc ei între ei.

- Această afirmație e valabilă chiar și pentru anul acesta, 1998?

- E mai valabilă decît acum un an. Pierzîndu-se memoria suferinței, lucrurile întră într-un fel de bîjbîială în meandrele trecutului.

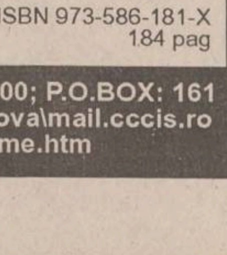

INSTITUTUL EUROPEAN
Colecția INOROG
Constantin Dram
Milionar la marginea imperiului
Prima apariție dintr-o trilogie care vizează erosul și politicul, romanul este o cronică vie a unei revoluții care nu a avut loc, într-un orășel fără revoluții, combinată cu o tulburătoare poveste de dragoste.
ISBN 973-586-181-X
184 pag
Grafica: Traian Mocanu.
17, Cronicar Mustea Street, Iași, 6600; P.O.BOX: 161
tel.233800; fax 230197; e.mail: rtvnova\mail.cccis.ro
http: //www.nordest.ro/home.htm

RTV EUROPA NOVA IAȘI
TV EUROPA NOVA
canal 54
Departamentul Marketing-Publicitate
are 4 posturi vacante de agenți de vînzări publicitate
Profilul candidatului ideal:
- bine motivat
- excelente abilități de comunicare
- dinamic
- student sau absolvent de învățămînt superior
- dispus la munca de teren
Se oferă salariu atractiv în funcție de performanțele obținute.
Posibilitatea unei cariere într-o echipă tînără și motivată.
Dosarul de concurs va cuprinde un curriculum vitae și o scrisoare de motivație și va fi depus pînă vineri, 25 septembrie 1998 la sediul televiziunii - str. Cronicar Mustea nr. 17.
Interviurile vor începe de luni. 28 septembrie 1998, ora 10.

NOUTĂȚILE ZILEI

Victor Babiuc se contrazice cu omologul său din SUA

Ministerul român al Apărării nu deține originalul scrisorii trimise conducătorului acestei instituții, Victor Babiuc, de secretarul american al Apărării, William Cohen, ci doar mesajul acestei corespondențe, transmise prin atașatul militar al ambasadorului SUA la București, susțin surse confidențiale din MApN român. Conform acestora, protocolul diplomatic impune ca orice corespondentă între miniștrii Apărării să se realizeze prin atașații militari, acesta fiind și motivul pentru care punctul de vedere oficial al MApN este că nu există, la sediul acestei instituții, "o scrisoare sub semnătura lui William Cohen". Recent, în cotidianul "Adevărul" a fost publicată scrisoarea secretarului american al Apărării, prin care acesta îi recomanda lui Victor Babiuc să pună accent pe instruirea și întreținerea militarilor, și mai puțin pe achiziționarea de echipamente costisitoare, care nu va ajuta România în cursa de integrare euro-atlantică. Conform cotidianului "Adevărul", scrisoarea este datată 19 august 1998, iar Babiuc este acuzat de a fi ținut-o secretă pentru a nu afecta semnarea contractului Bell Hellicopter-IAR Ghimbav. La rîndul său, purtătorul de cuvînt al Pentagonului, Steve Campbell, a confirmat autenticitatea acestei scrisori. Campbell a precizat că documentul a fost trimis pe 13 august 1998, mesajul fiind un răspuns la o invitație adresată anterior de Victor Babiuc lui William Cohen de a vizita România.

"Era Kohl" a luat sfîrșit

■ *noul cancelar al Germaniei este Gerhard Schroeder* ■ *pentru prima dată după unificarea Germaniei, comuniștii au intrat în Bundestag* ■ *urmează negocierile pentru formarea unei coaliții* ■

Helmut Kohl, cel mai longeviv dintre liderii europeni, a pierdut duelul cu Gerhard Schroeder. Primele estimări date publicității aseară arată că social-democrații lui Schroeder au un avans de circa 6% în fața creștin-democraților lui Kohl, cîștigînd circa 41% din voturile electoratului.

Coaliția lui Kohl, formată din Uniunea Creștin-Democrată și Uniunea Social-Creștină (CDU-CSU), a obținut 35% din voturi. Kohl devine, astfel, primul cancelar federal din istoria Germaniei postbelice care pierde această funcție în urma votului alegătorilor germani.

Verzii (ecologiști), care ar putea forma o alianță cu social-democrații, au obținut 6,5% din voturi, la fel ca și liberal - democrații, care participă în actualul guvern al cancelarului Kohl. Partidul Reînnoirii Comuniste a depășit și el pragul electoral de 5%, urmînd să intre în Bundestag (Parlament).

Dacă aceste estimări vor fi confirmate după numărătoarea voturilor, Gerhard Schroeder va deveni primul cancelar al Germaniei aparținînd generației postbelice. El a fost desemnat candidat al partidului său după ce a cîștigat alegerile din Saxonia Inferioară.

Este un lider foarte popular în Germania - o dovedesc și primele estimări oficiale - fiind un apropiat al mediilor de afaceri. De altfel, Schroeder este membru al consiliului de administrație al celebrului producător de automobile Volkswagen.

Despre viața lui privată, germanii știu că s-a născut într-o familie săracă, că fumează trabucuri și că a avut patru neveste. Fiu al unei văduve - mama sa și-a pierdut soțul în al doilea război mondial - Schroeder s-a alăturat partidului pe care îl reprezintă în 1963. În campania sa electorală, a vorbit de modernizarea economiei și a societății, a promis că va menține în viitor actualul nivel al pensiilor. A avut o atitudine distantă față de proiectele actuale ale Uniunii Europene, fiind, totuși, un pro-european.

Mulți analiști sînt de părere că Schroeder mai are multe de învățat, mai ales în ceea ce privește politica externă, unde nu are nici un fel de experiență. Schroeder se prezintă ca un politician modern, care pune accentul pe apariția sa în public, guvernarea făcînd-o mai degrabă altii. De aceea, mulți analiști politici se tem că, odată ales, el va deveni marioneta președintelui SPD, Oskar Lafontaine, și el fost candidat la postul de cancelar, în 1992, cînd a pierdut în favoarea lui Kohl. Schroeder spune despre sine că nu va schimba nimic, ci doar o va face mai bine.

Partidul său a propus în campania electorală o diminuare a fiscalității care va duce la un plus de 51,6 miliarde de mărci, deși nu este limpede cum va atinge această țintă. În ceea ce privește siguranța internă, SPD rămîne la legea adoptată la începutul acestui an, deoarece conține mai multe puncte impuse de partid datorită majorității deținute în Bundestag. SPD mai are în program, printre altele, și renunțarea la industria nucleară în decurs de 30-40 de ani.

Constantinescu vrea să cîștige pariul petrolului mizînd pe cartea Rusiei

Președintele Emil Constantinescu și președintele LUKoil, Vaghit Alekperov, au pus, sîmbătă, piatra de temelie a fabricii de uleiuri pentru motoare din Ploiești. Aceasta va fi cea mai mare, în domeniu, din Europa Centrală și de Est. Evenimentul, minor în aparență, relevă faptul că șeful statului român s-a decis, se pare, să cîștige pariul cu Drumul petrolului, chiar dacă va fi nevoit să joace pe cartea rusească.

Concernul petrolier LUKoil a cumpărat, cu circa șase luni în urmă, rafinăria Petrotel, aflată atunci în pragul falimentului, a modernizat-o și a reangajat peste 3.000 de muncitori. Uzina de amestec și îmbuteliere de uleiuri de motor din incinta Petrotel va fi cea mai mare din Europa Centrală și de Est, presupune o investiție de patru milioane de dolari și va începe să producă peste circa șase luni. Președintele Emil Constantinescu a declarat, cu acest prilej, că proiectul "are o semnificație mare pentru că ne desparte de trecut". Președintele LUKoil, Vaghit Alekperov, proaspăt Doctor Honoris Causa al Universității de Petrol și Gaze, afirmă că *"astăzi se realizează un proiect unic: pentru prima dată, o întreprindere privată rusească a venit pentru a investi aici, în România."* Alekperov a mai spus că LUKoil are în vedere înființarea în România a unei bănci de investiții și a unei burse a petrolului conectată la bursele din Londra și Amsterdam.

Tot ieri au început, la București, lucrările Conferinței internaționale "Caspian Energy to Europe", consacrată stabilirii rutelor de transport al țițeiului caspic spre Europa. *"Este un proiect de mare anvergură pentru viitorul mileniu, un demers pragmatic, ferm și cu certe perspective de reușită"*, a apreciat președintele român, la deschiderea lucrărilor. Principala ofertă prin care România intenționează să se integreze pe traseele țițeiului caspic vizează participarea la proiectul conductei Constanța - Trieste, proiect care reprezintă circa 800 - 900 milioane dolari investiți pe teritoriul României, din valoarea totală de circa 1,5 miliarde dolari.

În fotografie, întîlnirea de săptămîna trecută dintre Emil Constantinescu și președintele LUKoil

Slovacii s-au săturat de Meciar

■ *primele estimări arată că Mișcarea pentru o Slovacie Democratică a pierdut bătălia* ■ *numai șase dintre cele 17 partide care au participat la alegeri au depășit pragul electoral de 5%* ■

La sfîrșitul săptămînii, alegătorii slovaci au fost chemați să-și aleagă un nou parlament. Estimările preliminare arată că opoziția a cîștigat suficiente locuri în legislativul Slovaciei pentru a putea înlătura regimul autoritar al premierului Vladimir Meciar **(foto)**. Primele estimări făcute publice sîmbătă de postul de televiziune privat Markiza arată că opoziția slovacă a cîștigat alegerile legislative cu 60% din voturi, în timp ce partidul actualului premier Vladimir Meciar a obținut 26%. Potrivit unei alte estimări, difuzate de televiziunea publică STV, opoziția a cîștigat 55% din sufragii, iar Mișcarea pentru o Slovacie Democratică (HZDS) a premierului Meciar a obținut doar 27% din voturi.

Șase dintre cele 17 partide aflate în cursă au depășit pragul de 5% din voturi, necesar pentru intrarea în Parlament. HZDS a obținut 26,9% din voturi, fiind urmat de cele trei partide de opoziție, Coaliția Democratică Slovacă (SDK) creditată cu 22,7%, Stînga Democratică (SDL) cu 16,8%, și Partidul Concordiei Cetățenești (SOP) cu 9,4%.

Partidul Național Slovac (SNS) ocupă cea de-a cincea poziție, cu 10,5% din voturi, devansînd net ultima formațiune de opoziție, Partidul Coaliției Maghiare (SMK), care a cîștigat 6,2% din voturi, potrivit estimărilor televiziunii publice. În urma alegerilor, va fi stabilită componența Consiliului Național al Republicii Slovace (Parlamentul). Acest scrutin a stat, poate mai mult decît oricînd, sub semnul alegerii teoretice între stagnare și progres sau între autoritarism și democrație. Apărută pe fondul valului de naționalism optimist de la începutul anilor '90, bazat pe ideea separării pașnice de Cehia, Slovacia s-a distins încă de la început printr-o viață politică agitată, dominată de clientelismul premierului naționalist Vladimir Meciar, unul dintre fondatorii statului și președintele celei mai importante formațiuni politice, aflată astăzi la guvernare, Mișcarea pentru o Slovacie Democratică (HZDS). Încă de la momentul venirii la putere, liderul partidului Mișcarea pentru o Slovacie Democratică a profitat de avîntul naționalist și de reacția antiungară și anticehă pentru a imprima politicii slovace o tentă autoritară, sintetizată prin formula "democrația majorității". Datorită autoritarismului politic și măsurilor economice care nu concordă cu filozofia organismelor europene, Slovacia a fost exclusă încă din 1994 din calculele extinderii imediate a NATO.

Jumătate dintre români sînt mulțumiți de tratamentul din spitale

Peste 81 la sută dintre români își doresc să aibă un medic personal, așa cum există în Occident și cum se preconizează prin introducerea Legii asigurărilor de sănătate, arată un raport al Băncii Mondiale, pus la dispoziție presei de deputatul Daniela Bartoș. Sondajul efectuat de experții internaționali arată că 25 la sută dintre cei chestionați sînt foarte mulțumiți de îngrijirile medicale primite în unitățile sanitare de stat, 56 la sută sînt relativ mulțumiți, iar 18 la sută nemulțumiți. Legat de îngrijirile acordate în sistemul medical particular, cele mai multe persoane, respectiv 48 la sută, s-au arătat mulțumite de modul în care au fost tratate, 44 la sută sînt relativ mulțumite și numai 9 la sută și-au exprimat nemulțumirea față de acest sistem.

Un procent de 59 la sută dintre cei mulțumiți și-au ales deja medicul de familie, în timp ce 40 la sută nu au făcut o alegere. De asemenea, 65 la sută dintre cei nemulțumiți de îngrijirile acordate nu au medic de familie, în timp ce doar 34 la sută au. Rețeaua medicului de familie va putea intra în funcțiune în luna noiembrie, în cazul în care Ministerul Sănătății și Colegiul Medicilor vor elabora normele pentru aplicarea contractului cadru privind condițiile acordării asistenței medicale în cadrul sistemului asigurărilor sociale de sănătate pe anul 1998.

Sînteți mulțumiți de serviciile medicale din sistemul de stat?

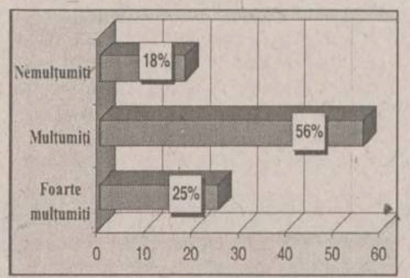

Sînteți mulțumiți de serviciile medicale din sistemul particular?

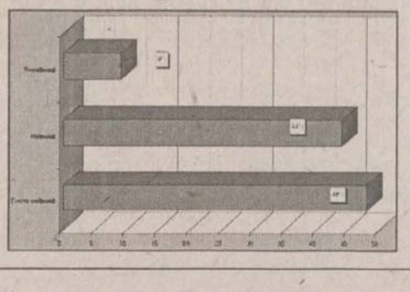

Pensiile, în pericol de a nu mai putea fi plătite

Anumite grupuri de interese de diverse tipuri se opun introducerii unui nou sistem privind administrarea privată a fondurilor de pensii, a declarat ministrul Muncii și Protecției Sociale, Alexandru Athanasiu, la sfîrșitul săptămînii trecute. El a avertizat încă o dată că, dacă actualul sistem public de pensii nu va fi reformat rapid, există riscul ca în cîțiva zeci de ani pensiile să nu mai poată fi plătite. *"Actualul sistem este foarte prost, iar dacă îl vom păstra, pensiile vor fi din ce în ce mai mici sau se va ajunge să nu mai poată fi plătite deloc. Sîntem într-o situație dificilă care se accentuează continuu. Am ajuns la fundul sacului. Cine spune că nu acum este timpul să introducem în România acest sistem, înseamnă că nu vrea reformă. Nu vom trece direct la sistemul privat, ci-l vom păstra și pe cel public, astfel încît contribuția actuală de 28-30 la suta va merge în proporție de două treimi la sistemul public și o treime la sistemul privat"*, a explicat el.

Alpha 11 - Design și producție
Str. Banat nr. 1/B, Iași
- *Planuri de afacere, studii de piață și sondaje de opinie*
- *Imprimare imagini color pe hîrtie, carton, tricouri, salopete, halate, șepci:*

Sigle, embleme Nume de firmă Reclame Cărți de vizită Etichete Calendare Albume foto Invitații

Iași: 032-214854
Suceava: 030-215180
Bârlad: 035-413496
Negrești-Vs: 035-457820

SCOALA POSTLICEALĂ
PRO HUMANITAS
CURSURI COMASATE
sîmbătă și duminică
Sesiune de înscriere
Fără concurs! Fără limită de vîrstă!
Chiar și fără BAC!
- Finanțe contabilitate
- Birotică - Administrație publică
- Asistență socială - Psihotehnică
- Învățători educatori
- Management în turism

Relații la 032/11.16.24 (Iași)
031/51.30.33 (Botoșani)
030/21.49.75 (Suceava)

Cotidianul MONITORUL
organizează concurs pentru ocuparea unui post de
COORDONATOR PRODUCȚIE TIPOGRAFICĂ

Cerințe:
- bărbat
- vîrsta maximă 35 de ani
- stagiul militar satisfăcut
- domiciliul stabil în Iași
- studii medii sau superioare (tehnice)
- disponibil pentru lucrul în schimbul de noapte
- caracter organizat și eficient

Oferim:
- salariu competitiv
- lucrul într-o echipă tînără, dinamică
- școlarizări gratuite

Experiența în domeniul tipografic constituie un avantaj.

Formularele de concurs se pot ridica de la sediul cotidianului Monitorul, et. II, cam. 214 pînă la data de 5 octombrie 1998.
Relații suplimentare la tel. 271333/129.

NU AI CÎȘTIGAT ÎNCĂ ?
ȘANSA M-INVEST
îți poate surîde și ție dacă ai alimentat de cel puțin 20.000 mii lei !
Unul din premii poate fi al tău!
UN VIDEO GOLDSTAR
UN CEAS ELVEȚIAN CU SIGLA M-INVEST
CINCI PREMII ÎN PRODUSE CU AVLORI CUPRINSE ÎNTRE 100.000 și 400.000 LEI.
PREMII SPECIALE ȘI ALTE FACILITĂȚI.
TALONUL ȘI AUTOCOLANTUL ÎȚI POT ASIGURA ȘANSA!
ALEGE ȘANSA M-INVEST

COMTEX
ROMARTA
pentru că te-ai săturat de produse ieftine și proaste
pentru că vrei calitate
pentru că vrei lux
pentru că vrei *altceva*
Magazinul tău!

NEDO srl
execută la comandă
JALUZELE EXTERIOARE
din PVC și aluminiu
UȘĂ ARMONICĂ
UȘĂ GARAJ
Iași, Iarmaroc 26,
tel. 032/130894, 233444
tel./fax 032/232664, 147986

Onduline
Bituline
Bardoline
Șindrile bituminoase pentru acoperișuri pe bază de fibră de sticlă
Elastice și flexibile
Rezistente la apă, coroziune, rugină
Se montează ușor, fără scule speciale
Dimensiuni: benzi de 1 m lungime x 0,34 m lățime

Membrane de hidroizolație din bitumuri aditivate cu APP sau SBS
Rezistență mărită la razele ultraviolete și la îmbătrânire
Flexibilitate bună la temperaturi scăzute
Aplicare nepoluantă, monostrat sau multistrat
Dimensiuni: suluri de 10 m lungime x 1 m lățime

Onduline
Plăci ondulate din fibre organice impregnate cu bitum, pentru acoperișuri și pereți exteriori
Ușoare, elastice, rezistente
Se montează simplu și rapid
Nu conțin azbest
Dimensiuni: 2 m lungime x 0,95 m lățime

Distribuitor autorizat:
ONITRADE
Iași
Str. Sfântul Lazăr, nr. 39 - 41
Tel.: (032) - 125.635; Fax: (032) - 230.706
Onduline Materiale de Construcții S.R.L.
Bd. I.C.Brătianu nr. 44, Sc. C, Et.2, Ap. 17–18, Sector 3
Tel: (01) – 310.1275; 310.1328; 311.0563; Fax: (01) – 311.0353
București

LATIN
importator direct
Iași,
Cuza Vodă 56,
☎ 032/115151
☎ 032/217194
- faianță, gresie
- gresie porțelanată
- granit, marmură
- adezivi și chituri (diferite culori)
- tăietoare profesionale pt. ceramică și marmură
- vopsele (în spray sau în cutie)
- var lavabil și coloranți pt. var
- tavane suspendate
- tapet lavabil • mochetă
- vitralii
- chiuvete inox
- mobilier bucătărie
- robinete pt. bucătărie
- mobilier birou
- uși interior
- sisteme de iluminat

CONSTRUCȚII DURABILE CU MATERIALE DE CALITATE

MARI REDUCERI DE PREȚURI!
cu 30% mai ieftin
Nou an școlar, noi prețuri!
Profitați! Cumpărați! Savurați!
Acum băuturile răcoritoare sunt cu 30 % mai ieftine!
Stocuri limitate!

Frutti Fresh
0,5 l - 1.900 lei
1,5 l - 3.800 lei
2 l - 5.000 lei

IZVORUL MINUNILOR
0,5 l - 1.200 lei
1,5 l - 2.100 lei
2 l - 2.700 lei

American COLA
0,5 l - 1.800 lei
1,5 l - 3.600 lei
2 l - 4.700 lei

Depozitele noastre oferă aceste produse la noile prețuri și persoanelor fizice, pentru orice ocazii și sărbători.
(Prețurile nu includ TVA.)

TRANSILVANIA GENERAL IMPORT-EXPORT
prin depozitele sale din:
IAȘI - bd. Șt. cel Mare, nr. 6, bl. B2-C2, tel. 215.140
- stația Socola - mărfuri, tel. 239.123
PAȘCANI - str. Vatra, nr. 102, tel. 765.550
TG. FRUMOS - str. Petru Rareș, bl.8, tel. 712.252

Monitorul
Financiar

Luni, 28 septembrie 1998

NOUTĂȚI ECONOMICE

Importurile dictează prețul la zahărul autohton

Începînd cu luna octombrie, societatea comercială "Nectarul" SA Pașcani va porni o nouă campanie de fabricație. Practic, fabrica de zahăr și produse zaharoase va introduce în producție materie primă din noua recoltă de sfeclă de zahăr. După cum ne-a declarat ***Radu Ștefănescu***, director general la SC "Nectarul" SA, ***"teoretic, zahărul din producția nouă ar trebui să iasă mai scump, dar în acest domeniu costurile producătorilor români nu au importanță. În România importurile de zahăr dictează prețul la acest produs. Dacă zahărul importat este mai ieftin trebuie să ne aliniem și noi la aceste prețuri pentru a ne putea vinde produsele".*** Deci, atît timp cît se importă masiv zahăr brut și alb la prețuri mai mici, producătorii autohtoni nu vor putea să scumpească, ceea ce va fi în avantajul consumatorilor, dar va lovi în industria românească. Iar producătorii români nu pot concura prin preț importatorii care beneficiază de facilități vamale. De exemplu, importul de zahăr brut este scutit de taxe vamale, ceea ce înseamnă prețuri mai mici decît cele practicate de producătorii români. Tocmai pentru a rezista în această luptă cu concurența SC "Nectarul" SA Pașcani a investit aproximativ trei miliarde de lei în utilaje și echipamente de înaltă tehnologie. ***"Cu ajutorul acestor instalații vom încerca să îmbunătățim calitatea zahărului și să reducem costurile"***, ne-a declarat Radu Ștefănescu. Menționăm că prețul actual al unui kilogram de zahăr este de 4.099 lei (inclusiv TVA și ambalaj). **(Carmen APETREI)**

Curs calculat de BNR, 25.09.1998

9.095 lei/dolar
5.353 lei/marcă

Lăstunul - mașina românească cu pretenții de Tico

Ce mașină se mai poate cumpăra azi cu o sumă sub un milion? Nici măcar o mașină de spălat, ar răspunde unii mai glumeți. Și totuși, există o posibilitate: achiziționarea unei Dacii 500 Lăstun, care în tîrgurile de mașini este "prețuită" la 500.000-800.000, maxim un milion de lei. Considerată "prima mașină de litraj mic românescă", Lăstunul și-a pierdut pe rînd fanii, ajungînd în scurt timp un subiect bun doar de bancuri. Totuși, chiar în aceste zile, cînd străzile orașelor sînt invadate de mașini din ce în ce mai performante și mai luxoase, cînd viteza și capacitatea motoarelor provoacă dispute aprinse, cînd și Dacia este considerată "un vestigiu istoric" în lumea variată a autoturismelor, iar Euro2 a făcut ravagii în importuri, mai există încă în circulație Dacii 500 Lăstun.

Viorel Balica a atins chiar și viteza de 105 km/oră cu Lăstunul său

"În Iași mai sînt două astfel de mașini care au carte de identitate și revizia tehnică făcută", a declarat ***Octavian Varvara***, directorul Registrului Auto Român, filiala Iasi. Însă, aflati pe urmele "Lăstunului pierdut", reporterii "Monitorului" au descoperit că în Iași mai există patru astfel de mașini, ce-i drept, unele fiind păstrate drept piese de schimb pentru celelalte. ***Viorel Balica*** are în curte două Lăstunuri (unul fiind păstrat pentru piese), iar întîmplările prin care a trecut alături de mașina sa preferată îl încîntă de fiecare dată cînd le povestește. *"Să știți că e o mașină tare bună, mai ales pentru călătoriile pe distanțe medii. Cînd merg cu ea prin oraș, depășesc și Daciile, iar pantele le urc chiar cu viteza a patra"*, povestește el. *"Mai sînt și automobiliști care fac glume cînd mă văd cu mașina asta, dar mă ambiționez și îi depășesc; fiind așa de mică, mă strecor prin trafic".* Amintirile legate de călătoriile făcute cu Lăstunul sînt din cele mai diverse. *"Odată, trebuia să ajung la o manifestare la Megidia, și am pierdut trenul de la ora 12 noaptea. Așa că, împreună cu un coleg, m-am urcat în Lăstun și am plecat, iar înainte de ora 8 dimineața am fost acolo. Poate să pară exagerat, dar la un drum întins am prins chiar și o viteză de 105 kilometri la oră, iar de consumat consumă foarte puțin dacă e reglat motorul bine, așa că cei 22 de litri care încap în rezervor mi-au ajuns pentru distanțe destul de mari"*, ne-a povestit Viorel Balica.

Chiar dacă în cartea tehnică numărul de locuri specificat este de patru, cei mai multi își pun întrebarea cum pot încăpea atîtia oamnei maturi într-o mașină care pare uneori ca o jucărie? Și totuși, experienta l-a dovedit acestui automobilist că se poate chiar mai mult. *"Odată m-a rugat antrenorul de baschet Petre Măgurean să-l duc acasă. Nici mie parcă nu mi-a venit să cred cînd am văzut că a încăput omul de peste doi metri înălțime și soția lui, care este tot baschetbalistă, și care era și însărcinată, într-o așa mașinuță. Altădată, l-am luat tot pe el în mașină și l-am dus pînă la club. Cînd au văzut colegii lui cum el cobora din mașină și nu se mai termina, au izbucnit în rîs".* Nici altii n-au crezut cît de încăpătoare poate fi mașina. *"Am primit odată o sticlă de șampanie cadou de la un angajat de la fabrica de bere care pusese pariu pe două sticle cu colegii lui că în Lăstun nu pot încăpea mai mult de trei butoaie cu bere. Dar eu am încărcat șase"*, povestește Viorel Balica, încîntat de performantele mașinii lui.

Istoria unui proiect născut mort

Proiectul mașinii Dacia 500 apartine unui inginer din Timișoara, iar prima mașină a fost fabricată în 1989, la Uzina de mașini din același oraș. Motorul, de tip G.V. 500, cu care este echipată, este conceptia unui grup de specialisti de la Institutul national de Motoare Termice București. *"Autoturismul a vrut să fie unul de mic litraj, de concepție românească, dar n-a fost omologat. El n-a răspuns documentației"*, a declarat ***Gheorghe Dumitru***, de la revista "Auto-Test". De altfel, după cîțiva ani, uzina din Timisoara n-a mai produs autourismul Lăstun, iar piesele de schimb au devenit o raritate, la fel ca și mecanicii care să se pricepă la astfel de mașină. Astfel, cei care mai au asemenea mașini și le îngrijesc singuri, proprietarii fiind, aproape în toate cazurile, ingineri mecanici. *"Sîntem cîțiva care avem Lăstun în Iași, și ne cunoaștem și ne ajutăm reciproc. Eu îmi îngrijesc singur mașina, la fel și ceilalți, pentru că se găsesc cu greu mecanici care să se pricepă la asemenea motoare"*, a declarat Viorel Balica.

Carte tehnică

Dacia 500 Lăstun este echipată cu motor de jumătate de litru, în patru timpi, cu doi cilindri verticali răciți cu aer. Puterea maximă: 22,5CP; viteză maximă: 106 km/h. capacitate de transport: patru persoane. Schimbătorul de viteze este de tipul celui utilizat la Trabant, situat lîngă volan. În revista "Autoturism" au fost prezentate, pe rînd, în 1989, diverse articole despre caracteristicile tehnice ale mașinii și despre cum trebuie ea întreținută. Astfel, se recomanda automobiliștilor ca, pentru primii 800 de kilometri parcurși să nu se depășească vitezele maxime de deplasare indicate în cartea tehnică, respectiv: treapta I de viteză - 10 km/h, a II-a - 30 km/h, a treia - 50km/h, treapta IV - 70km/h. În plus, era mentionat faptul că în rodaj mașina nu trebuie supraîncărcată și nu se poate încerca pornirea mașinii prin împingere, existînd riscul deteriorării curelei de transmisie. **(Alina CORDUNEANU)**

În cursa pentru mașini mici, România n-a reușit să prindă viteză

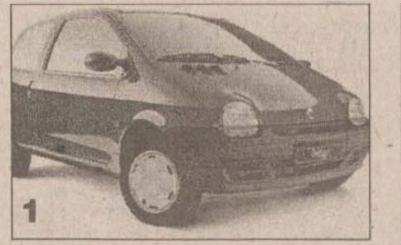

1

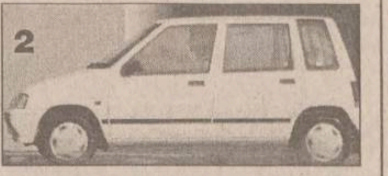

2

3

Mașini străine de mic litraj: 1 - Renault Twingo; 2 - Daewoo Tico; 3 - Fiat Cinquecento

În timp ce în Occident mașinile de mic litraj sînt din ce în ce mai apreciate, mai ales pentru ușurința de a se strecura într-un trafic din ce în ce mai aglomerat, asemenea autoturisme n-au avut succes în România sau proiectele n-au fost suficient de viabile. Daewoo Tico (sau mai noul Matiz), Ford Ka, Volkswagen Beetle, Renault Twingo sau Volkswagen Polo sînt cele mai noi nume pe firmament. Pe de altă parte, Lăstunul, și chiar Oltcit-ul sînt din ce în ce mai puțin căutate la noi, poate și din cauza probabilității reduse de a găsi piese de schimb, și poate pentru că mirajul mașinilor străine (chiar la mîna a doua) a găsit un teren favorabil în imaginația românilor, dornici de cît mai multe asemănări cu occidentalii.

PARIUL INTERNET

Cumpărături electronice la minut (I)

■ *softul, biletele de avion, acțiunile și polițele de asigurare pot fi comandate și primite direct pe calculator*

Mediu excelent de comunicare, educatie și distractie, Internet s-a dovedit recent și un instrument comod și eficient pentru comertul electronic. Analiștii afirmă că vedeta domeniului Tehnologia Informatiei (IT) - el însuși o vedetă - va fi, cu certitudine, comertul electronic.

Operatiunile de comert electronic au loc pe două mari linii: între parteneri organizationali și între indivizi consumatori și organizatii (companii, corporatii etc). Studiile arată deja că prima directie are un avans considerabil, dar specialiștii nu uită să sublinieze că cel care va avea un important cuvînt de spus în domeniu este, evident, consumatorul final.

Avantajele consumatorilor relativ la aspectul comercial al utilizării Internet sînt cunoscute: economia de costuri în privinta procesului de informare și formulare a optiunilor de cumpărare, confortul în informare și documentare, creșterea numărului de optiuni în alegerea produselor sau serviciilor necesare.

Un raport întocmit recent de Departamentul de Comert al Statelor Unite arată că din cei aproape 100 milioane de utilizatori de Internet din lume (pînă la sfîrșitul anului 1998), circa 15% au folosit acest canal pentru a face cumpărături, iar peste 60% dintre ei au utilizat reteaua pentru a se informa în privinta ofertei de bunuri și servicii. În termeni de Internet, produsele și serviciile care se comercializează acum se împart în două categorii: - *care se livrează "digital" (prin intermediul computerului); - care se comandă electronic dar se livrează în mod "fizic".*

Bunurile și serviciile cu livrare digitală nu necesită împachetarea și trimiterea lor în magazine sau la domiciliul clientului. Printre acestea, se numără ***programele de soft, ziarele, revistele și magazinele, compact-discurile cu muzică, biletele de avion și chiar valorile mobiliare (ca acțiunile și obligațiunile) sau polițele de asigurare. În această categorie intră și serviciile de consultanță, serviciile bancare, programele de divertisment, educaționale sau de asistență medicală.***

90% din utilizatorii de Internet vor știri și informatii. Pe Internet, ei găsesc acum mii de ziare și alte publicatii în variantă on-line. Articolele constituite din text și fotografii din editia tipărită pot fi completate în varianta electronică cu clipuri audio sau video, iar vizitatorii pot apela cu ușurință la vaste arhive ale publicatiilor respective.

Bilete de avion digitale. Turiștii sau persoanele care efectuează călătorii de afaceri găsesc acum pe Internet informatii ample despre orașele sau statiunile turistice pe care vor să le viziteze, hărti, propuneri de itinerarii, adrese și numere de telefon. Multe companii hoteliere au descrieri detaliate, însotite de fotografii de exterior și interior, iar rezervările pentru închirierea de autoturisme se pot face on-line. Rapoarte de piață recente relevă că site-uri de top din domeniu - ca și - vînd deja bilete de călătorie și de vacantă de 1-2 milioane de dolari pe săptămînă.

Prima mare afacere on-line în domeniu a fost, de altfel, în SUA, vînzarea de bilete de avion.

Servicii bancare și de asigurări electronice. Domeniul acestora este încă la început. Băncile americane din Top 100 au acum cîte un Web-site propriu, dar deocamdată doar 24 dintre acestea sînt etichetate drept "adevărate bănci pe Internet". Ele permit clientilor să-și studieze balanta conturilor, să transfere bani sau să achite note de plată prin intermediul site-urilor lor. Serviciile bancare electronice au costuri reduse, oferă posibilitatea de noi servicii și permit comunicarea mult mai eficientă cu clientii. La rîndul lor, firmele de asigurări furnizează clinetilor informatii generale și specifice despre politele de asigurare.

Ciber-brokerajul. Acesta este un domeniu în care operatorii duc acum un adevărat război de marketing. În ciuda faptului că multi investitori în actiuni sînt încă sceptici în privința tranzactiilor pe Internet, ei preferînd mai mult să se informeze de evoluția preturilor de pe piață, vînzarea-cumpărarea de actiuni on-line este deja o practică. În "ringurile bursiere electronice", operează agenti care cer comisioane reduse. În SUA, acestea au ajuns chiar la 7-10 dolari pe tranzactie, în timp ce în ringul real, comisioanele percepute sînt de 25-35 dolari sau mai mult. Marile firme și agentii de brokeraj americane - ***Charles Schwab, Ameritrade, Fidelity Investments*** - au deja divizii on-line. Iar analiștii afirmă că tranzactiile bursiere pe Internet vor atinge o pondere de circa 30% în total pînă la sfîrșitul anului 1998, mai mult cu 17% decît anul trecut. Pietei de produse și servicii livrate digital i se "prezice" o evolutie foarte rapidă În topul celor vizate de cumpărători: știri și informatii, software, servicii turistice și de călătorie și servicii financiare. ***(Mihaela BREZEANU)***

În "PARIUL INTERNET" de săptămîna viitoare, comertul electronic cu bunuri tangibile. Adresa rubricii: internet@monitorul.ro

Relaxarea fiscală vine prea devreme

Părerile finanțiștilor în privința unei eventuale relaxări a fiscalității încep să coincidă. După Daniel Dăianu, și Mugur Isărescu atrage atenția asupra faptului că reducerea taxelor și impozitelor ar avea efecte nefaste asupra bugetului. Aflat la cea de-a patra adunare a Asociatiei FOREX Club România, guvernatorul Mugur Isărescu a ținut să precizeze că economia româneasca nu se află în situația fericită de a putea reduce taxele și impozitele. El spune că o asemenea măsură s-ar dovedi viabilă doar în cazul în care ar crește baza de impozitare. Ceva mai tranșant, fostul ministru de finanțe, Daniel Dăianu, susține că relaxarea fiscalității ar fi o greșeală ireparabilă.

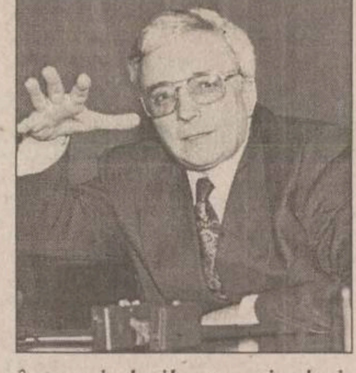

Mugur Isărescu, guvernatorul BNR, consideră că o reducere prematură a fiscalității, în condițiile în care nu ar fi colectate mai multe venituri, ar constitui un pericol pentru România.

"E adevărat, fiscalitatea excesivă amenință inițiativa, descurajează activitatea economică și poate să ducă la restrîngerea sectorului privat. Totodată, însă, dacă se vor reduce impozitele, în lipsa unei mai bune colectări, Guvernul se va împrumuta din ce în ce mai mult pentru a acoperi deficitele, apoi se va împrumuta ca să își plătească dobînzile la împrumuturile anterioare. Rezultatul nu poate fi decît mai rău: agenții economici cu capital privat, în loc să fie ajutați, vor constata că li se restrînge accesul la resurse și că plătesc dobînzi mari la creditele solicitate, pentru că statul, avînd acum acces limitat la finanțarea externă, a luat partea leului de pe piața internă de capitaluri", a declarat *Mugur Isărescu*. *"În aceeași logică, dacă resursele vor fi consumate de întreprinderile cu pierderi, păgubite vor fi cele eficiente"*, a subliniat Isărescu.

Daniel Dăianu, fostul ministru al Finanțelor, are aceeași părere în privința unei relaxări fiscale, apreciind că aceasta ar fi extrem de dăunătoare din punct de vedere al stabilizării macroeconomice.

"O relaxare fiscală în România, după durerea unei rectificări esențiale, poate avea urmări pe care nici nu vreau să le descriu. Nu ne putem angaja cu vorbele, nici să angajăm țara pe o fundătură care ne poate duce mai rău", a afirmat Dăianu.

Aprecierile privind pericolul unei relaxări fiscale pentru economie intervin după ce noul ministru al Finantelor, ***Traian Decebal Remeș***, a declarat, imediat după investitură, că dorește să promoveze măsuri de reducere a impozitelor și de stimulare a activității economice. Insuficienta promovare a unor măsuri liberale a fost unul din motivele care au stat la baza retragerii de către PNL a sprijinului politic pentru fostul ministru Daniel Dăianu și, ulterior, la schimbarea acestuia din funcție.

"Astăzi pentru reforma economiei românești nimic nu mai e prea devreme; totul este prea tîrziu. O șansă doar ne-a mai rămas: să înțelegem că, totuși, e mai bine mai tîrziu decît niciodată", a conchis guvernatorul BNR.

Acțiunile SNP așteaptă un moment prielnic pentru a ieși la Bursă

Directorul general al Societății Naționale de Petrol "Petrom" SA, ***Ioan Popa,*** a declarat că listarea actiunilor SNP la Bursa de Valori va mai întîrzia pentru că momentul actual nu este prielnic. Transformarea actiunilor societăților care au intrat în componenta SNP (rafinăriile Arpechim, Petrobrazi, Dărmănești și reteaua PECO) în actiuni SNP a fost anuntată acum un an însă complicatiile procedurale au întîrziat punerea în aplicare a acestei măsuri. ***"La acest moment avem toate aprobările pentru conversie. Singurul lucru care a mai rămas de făcut și care va mai întîrzia este listarea la Bursă. Nu cred că acum este un moment prielnic dat fiind nivelul scăzut al prețurilor și tranzacțiilor pe piața de capital"*** a declarat Ioan Popa. **(V.M.)**

GRUPUL FINANCIAR GELSOR

GELSOR

anunță deschiderea
la data de
1 septembrie 1998
a noului sediu
al agenției din Iași,
la adresa din str. Sf. Lazăr nr. 4,
mezanin (în zona comercială
din spatele tribunalului)

Fondul Național de Investiții

Valoarea la zi a UF:	**173.300 lei**
Creșterea fată de 1 ianuarie 1998:	**114,49%**
Creșterea fată de săptămîna precedentă:	**-1,94%**
Activ net:	**600.062.861.100 lei**
Numărul de UF în circulatie:	**3.462.567**

FNI FONDUL NAȚIONAL DE INVESTITII

**Depuneri FNI la Agenția Gelsor din:
Iași, str. Sf. Lazăr nr. 4, mezanin,
tel. 032/215406, 111364, 111344**

GELSOR

BAROMETRU FINANCIAR ■ BAROMETRU FINANCIAR

Siretul a pierdut un sfert din prețul acțiunii, iar Moldomobila a cîștigat aproape 28%

Perioada precedentă a Bursei a însemnat pentru cele șase actiuni iesene din ring o confirmare a tendintelor anterioare, cu o singură exceptie: Siretul Pașcani, care după o reintrare furtunoasă în ring, cu tendinte accentuate de creștere, a înregistrat în ultima perioadă o scădere destul de mare a pretului mediu.

Singura actiune ieseană admisă la prima categorie a Bursei, Antibiotice, a continuat scăderea accentuată a pretului mediu, pierzînd în ultimele două săptămîni 11,43% din pretul de la mijlocul lunii septembrie. În această perioadă aceste actiuni au doborît de două ori recordul celui mai mic pret înregistrat vreodată.

Actiunile Aurora au fost tranzactionate într-o singură zi din cele zece zile de tranzactionare, înregistrînd o crestere de 100 lei/actiune, adică 0,52%.

Moldomobila și Nicolina au înregistat cresteri semnificative ale preturilor, de 27,95% și respectiv 15,46%.

Cea mai mare scădere a perioadei a fost cea a actiunilor Siretul Pașcani, care au pierdut aproape un sfert din pretul de pe data de 14 septembrie.

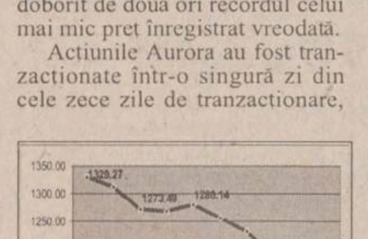

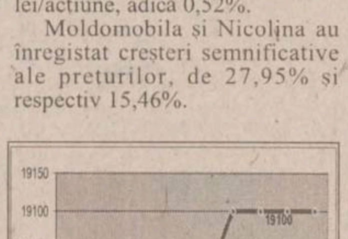

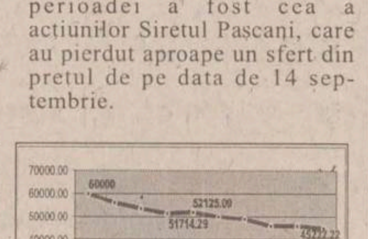

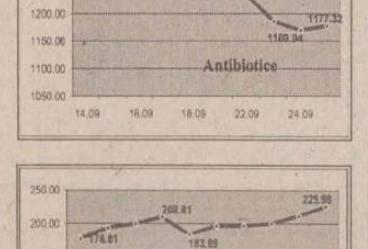

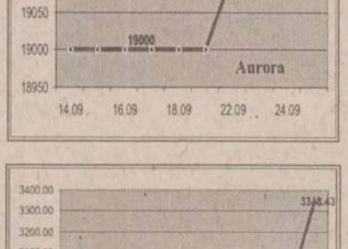

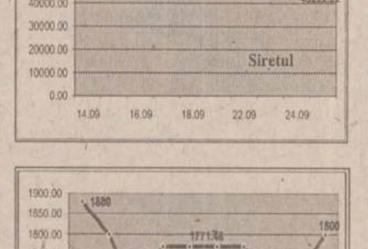

BRD BANCA ROMÂNĂ PENTRU DEZVOLTARE

Noile dobînzi care se plătesc pentru disponibilități la vedere și pe termen începînd cu 1.07.1998 procente pe an

NR. CRT.	Disponibilități în:	CATEGORII DE CLIENȚI	PLATA DOBÎNZII SE EFECTUEAZĂ	DISPONIBILITĂȚI ȘI DEPOZITE LA VEDERE	30 ZILE	60 ZILE	90 ZILE	180 ZILE	270 ZILE	365 ZILE
1.	Lei	Persoane juridice	la expirarea termenului	10	41	42	43	44	45	46
2.		Persoane fizice	lunar	10	41	42	43	44	45	46
3.		Persoane fizice	la expirarea termenului	10	-	-	44	46	48	50
4.	USD	Persoane fizice și juridice	lunar	4	5	-	5.2	5.4	5.7	6
5.	DEM			3	3.3	-	3.35	3.5	3.55	3.75

Pentru toate operațiunile efectuate în contul dvs. de depozit, BRD nu percepe comisioane. Depozitele constituite de persoane fizice beneficiază de garanția Fondului de garantare a depozitelor în sistemul financiar.

H & C securities Societate de Valori Mobiliare
Str. Sf. Lazăr nr. 31-33
Tel. 032/239300, 239019, 239079, fax 233530

vă oferă **acum** șansa de a vă diminua riscurile investiționale
Pentru orice tranzacție la Bursa de Valori sau Rasdaq
(vînzare sau cumpărare de acțiuni) efectuată în perioada

14 - 30 septembrie 1998,
H&C securities practică un comision unic de

3%

Acum
riscul tău devine
mult mai mic!

H&C securities - pentru oameni cărora nu le e frică să gîndească!

Monitorul

Editoriale

POLITICĂ EXTERNĂ

Amenințarea unei Forțe Multinaționale

Concurenta balcanică pentru asigurarea securității devine din ce în ce mai aprigă, iar România pare că îi face fată din ce în ce mai greu. Criza politică, căderea economică și perspectivele îndepărtate de redresare scad pretul strategic al țării. Acum, singurul argument în domeniu al României a rămas zona geografică și, eventual, bunele intenții, demonstrate de natofilia autorităților si populației, care, însă, nu sustin pretențiile țării, de a fi considerată o putere regională.

Dacă înainte de 1996 guvernanții accentuau, excesiv și cu siguranță singular, poziția strategică a României, cei ce dețin puterea acum au înteles că, din punct de vedere geopolitic, o poziție strategică în sine nu are nici o valoare fără un suport economic și militar sau de interese ale unor țări puternice. Poate prea tîrziu, România încearcă integrarea în domeniile de interes ale Uniunii Europene și ale Statelor Unite, iar cursa pentru programele Traceca si INOGATE, precum și integrarea în structurile de securitate regionale, pentru care România luptă din răsputeri, sînt un exemplu al stăruinței de a dobîndi o oarecare importanță în economia Occidentului: odată deținînd conductele care pompează petrol spre Europa, România va deveni mult mai importantă, ca poziție strategică, în estul european, iar structurile militare regionale ar arăta că țara este un exportator de securitate.

Dincolo de ofensiva pentru dobîndirea unei poziții economice favorabile, România se străduiește să cîștige și în plan militar. Cu toate eforturile, chiar cu cele 96 elicoptere Cobra, drumul spre NATO pare, acum, mai dificil decît era, sau părea a fi, cu doi ani în urmă, la Madrid. Și, dacă traseele conductelor petroliere rămîn de stabilit, iar, pînă atunci, România rămîne în cărți, în plan militar începe să se contureze un eșec: refuzată de NATO, în tentativa de aderare, România începe să piardă teren în competiția cu vecinii, în special cu Bulgaria, în cursa pentru deținerea Cartierului general al Forței Multinaționale pentru Menținerea Păcii în sud-estul Europei. Aceasta, pentru că, la Skopje, locul unde s-au pus, sub asistența Statelor Unite, bazele Forței Multinaționale, România a înregistrat un eșec: oficialii americani au sfătuit Bucureștiul să renunțe la cererea de a se stabili Cartierul General la Constanța, în favoarea Bulgariei. Recomandarea, chiar neconfirmată, este, clar, o favoare oferită Bulgariei care, deși neluată în calcul la summitul NATO de la Madrid, devine unul dintre cei mai seroși candidați la aderare.

Strategiile non-NATO încep să prindă contur, iar o asemenea forță multinațională ar putea reprezenta garanția unei oarecari securități în regiune. Dacă România va fi refuzată, cu ajutor american, în tentativa de stabilire a Cartierului General, acest lucru poate fi interpretat ca un semnal clar de proiectare a aderării la NATO către un viitor nedefinit. În Balcani ar fi creată o structură de securitate alternativă, chiar dacă embrionară, care ar putea fi speculată pentru a amîna sine die o extindere a NATO către România. Astfel că Forța Multinațională pentru menținerea Păcii în sud-estul Europei poate deveni o amenințare la integrarea României în NATO. **(Sergiu UNGUREANU)**

INTERNAȚIONAL

O veste proastă pentru România: în Slovacia a cîștigat opoziția

Imediat după summitul NATO de la Madrid, din 12 iulie 1997, România era declarată, chiar și în comunicatul oficial, principala favorită pentru integrarea în această alianță, cu ocazia următorului val de extindere. După numai un an de la acea întrunire, din ce în ce mai multi analiști spun că acest val are toate șansele să nu mai existe și pentru România.

Ce s-a întîmplat între timp? În primul rînd, o serie de evenimente sau reanalizări ale contextului strategic internațional de către SUA, care, se pare, nu țin de performanțele României. În al doilea rînd, tocmai o serie de evenimente care țin de țara noastră, în care reforma economică n-a avut amploarea la care se așteptau unele cercuri europene sau americane, în condițiile în care unele state din zonă promiteau mai puțin și au făcut mai mult. Este vorba de Bulgaria, ai cărei parametri economici au devenit mult mai buni decît ai României, și de țările baltice. În această cursă s-a înscris de ieri și Slovacia, imediat după publicarea rezultatelor parțiale ale alegerilor, care indică, în premieră de la independența din 1994, accederea la putere a opoziției democratice.

O analiză atentă a scenei politice de aici arată clar că situația, din punct de vedere strict politic, este asemănătoare cu cea din România, de la sfîrșitul lui 1996. Cu o diferență, însă: din punct de vedere economic, Slovacia stă mult mai bine decît noi. Pentru slovaci, perioada 1994-1996, imediat după desprinderea din Cehoslovacia, a însemnat macrostabilizare economică, chiar dacă privatizarea și restructurarea au avut un ritm încet. Numai în 1994, PIB a cunoscut o creștere substanțială de 4,8%, în 1995 creșterea fiind de 7,4%, fapt ce a adus Slovacia în postura de formal lider economic al Europei de Est. Datoria externă a țării, care însumează doar 4,6% din PIB, face ca Slovacia să aibă cea mai scăzută cotă de îndatorare din zonă, iar din punctul de vedere al distribuției individuale, se situează pe locul doi. Evoluția inflației de aici este și ea îmbucurătoare, chiar dacă pe o pantă ușor ascendentă: 6,1% în 1997 și 7% în primele șase luni din 1998. Ce pot însemna, însă, toate aceste cifre, într-un context mai larg?

Criza din Rusia a făcut ca mulți investitori occidentali să privească cu reticență estul Europei și instabilitatea financiară din această zonă. Ca un semnal în acest sens, chiar ministrul Radu Berceanu declara, în urmă cu o săptămînă, că a fost contactat de o serie de afaceriști care vor să se retragă din Rusia spre alte piețe din statele foste comuniste. Firește, nu neapărat România era o oportunitate extraordinară. Vremurile cînd investitorii făceau coadă la porțile FPS iar Victor Ciorbea, țintuit în scaun, nu avea altă grijă decît să-și spurce aliații politici, s-au dus. Însă, să recunoaștem, o oarecare stabilitate politică din țara noastră, măcar aparentă, poate să atragă, în condițiile în care Polonia, Ungaria sau Cehia și-au făcut plinul în materie de investiții străine.

Din fericire pentru slovaci, într-o perioadă în care orice investiție în estul Europei devine din ce în ce mai problematică, semnalul pe care aceștia l-au dat la ultimul scrutin, prin extrem de probabila accedere la putere a unei coaliții cu deschidere către Europa, este unul excelent pentru orice afacerist de anvergură din Europa și din lume. Din păcate, însă, în actualul context economic european, pentru România acest semnal este unul extrem de îngrijorător. **(Claudiu RAUS)**

ULTIMUL CARTUȘ

Timpul minciunii

Nicolae IONEL
scriitor

Societatea românească de azi nu este una în care să se poată spune adevărul. Încă nu este, și mă întreb cînd va fi, și prin ce va ajunge să poată rosti adevărul. Poate prin exhibarea unor adevăruri parțiale care, neindicînd rădăcina răului, se apropie de minciună? (Nu prin fenomenologia lor, ci prin esență). Căci a nu arăta tot adevărul, a nu căuta, atît cît poți, tot adevărul, este o minciună (poate) mai periculoasă ca minciuna pură și simplă, pentru că dă iluzia adevărului, confortul facil și fals de a fi situat de partea cea bună.

Este o minciună să combați corupția, dar nu pe corupți, impostura, dar nu pe impostori, mafia, dar nu pe mafioți, hoția, dar nu pe hoți. În timpul lui Ceaușescu, mă gîndeam că dacă s-ar putea face ca toți românii să tacă numai trei zile, numai două, numai o zi, regimul s-ar prăbuși. Credeam că nu trebuiau nici bombe, nici arme, nici greve, nici articole demascatoare, nici mitinguri de protest, nici o vociferare, ci doar tăcerea, și Ceaușescu s-ar fi prăbușit. (Realizarea acestei tăceri e o problemă de alt ordin.) Tot așa acum, cred că dacă s-ar putea urmări, pornind chiar de la un caz particular, adevărul, tot adevărul, el ar destrăma, ca un ochi de tricot, toată împletitura socială.

Sîntem angrenați într-o uriașă minciună, într-o uriașă mistificare autojustificatoare. Rostim doar adevăruri parțiale, care n-au eficiență, după cum și în domeniul social și economic nu ducem nimic pînă la capăt, pentru ca totul să rămînă așa cum e: adică în degradare accelerată, profitabilă pentru ticăloși, pentru hoți, impostori, pentru nonvaloare.

Dacă există o solidaritate a românilor, aceasta este una împotriva valorii. Să se observe ce ușor slăvim o falsă valoare, uneori de-a dreptul impostori, și ce spontană coalizare se produce împotriva adevăratei valori. Nimic n-a fost mai periculos sub comunism ca valoarea și tot ea a rămas pericolul numărul unu și-n noua societate comunisto-securistă. Vorbesc de valoarea adevărată, deplină, esențială, nu doar de cea intelectuală sau tehnică, de valoarea morală, care le înglobează pe toate celelalte.

Poți să înjuri pe un neocomunist, să-l furi, să-l bați - te poate ierta cu ușurință dacă ești un hot, un mincinos, un impostor, un criminal, fiindcă te poate folosi, se poate la nevoie alia cu tine, ești din același regn. Dar, chiar dacă nu l-ai lezat cu absolut nimic, și ești un om moral, deplin moral, aversiunea lui pentru tine nu va cunoaște limite: îl agresezi numai fiindcă exiști și fiindcă niciodată nu te va putea folosi, avînd totdeauna în față o oglindă care-l va arăta în toată hidoșenia sa.

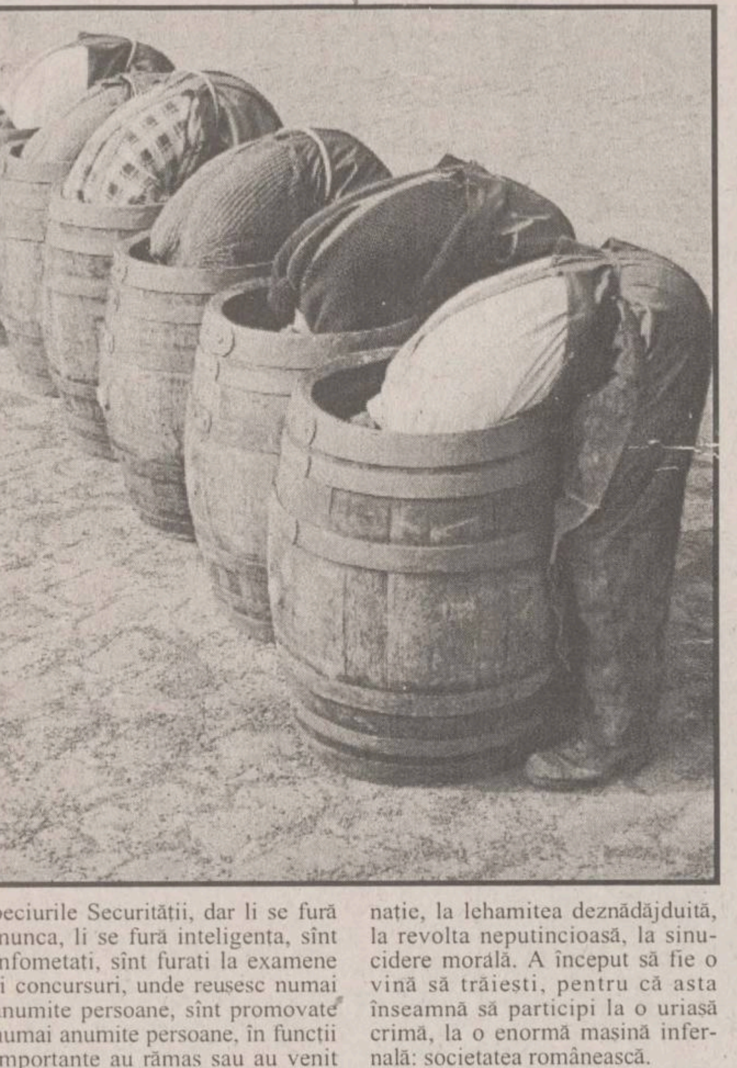

Omul zilelor noastre e ipochimenul duplicitar. Dă lecții de democrație și dreptate, și el se îmbogățește peste noapte, călătorește pe banii țării pe tot mapamondul, și devine competent fiindcă face parte dintr-un anume partid, este scutit de rigorile legii fiindcă este parlamentar sau cine știe ce demnitar. Se erijează în apărător al valorilor umanismului, își face cruci în fața camerelor de luat vederi, pomenește numele lui Dumnezeu, că așa e la modă, - și-și vede mai departe de matrapazlîcurile și sforăriile lui. Moneda curentă este mimarea adevărului, iar uriașa înșelăciune din spatele acesteia o socotește o neglijabilă slăbiciune omenească. Însumarea atîtor conștiințe care se prefac, a atîtor clamări false, a atîtor găunoase sforăieli este dezastrul României de azi.

De fapt, la rigoare, mințim, mințim tot timpul. Pe termen scurt e mai comod, dar e catastrofal în perspectivă. Mințim ca să ne acomodăm, să ne cuibărim mai bine, să ne descurcăm. Și realizăm exact contrariul, fiincă minciuna este ucigașă. Cel ce minte va trebui cîndva să și ucidă, pentru că nu va avea altă soluție.

E ceea ce a făcut comunismul. E ceea ce face și azi noul comunism, cu alte mijloace, mai puțin primitive, dar tot atît de destructive. Nu se mai trimit oameni în pușcărie (pe motive politice), nu se mai extermină la Canal sau în beciurile Securității, dar li se fură munca, li se fură inteligența, sînt înfometați, sînt furați la examene și concursuri, unde reușesc numai anumite persoane, sînt promovate numai anumite persoane, în funcții importante au rămas sau au venit aceleași persoane care au chinuit și maltratat sub comunism. Aceleași chipuri hidoase și subumane ne împilează și ne batjocoresc, ne calcă în picioare și încearcă să ne arunce la gunoi. Aceleași creaturi larvare prosperă nerușinat și-și lăfăie aroganța tîmpă și insultătoare.

O enormă cîrdășie a mistificării și a minciunii proferează valorile umaniste și democratice: hoțul blamează hoția, mincinosul minciuna, impostorul impostura, într-un bîlci disperat al crimei și al nebuniei.

Ce ne va costa aceasta ca popor, ne e și frică să gîndim. S-a ajuns la ura și disprețul de sine ca nație, la lehamitea deznădăjduită, la revolta neputincioasă, la sinucidere morală. A început să fie o vină să trăiești, pentru că asta înseamnă să participi la o uriașă crimă, la o enormă mașină infernală: societatea românească.

Genocidul comunist continuă în forme mai înspăimîntătoare. Nu este vorba de inexperiență, de tribulațiile inerente unei tranziții, de vreo neșansă, de vreo presiune dușmănoasă din afară, ci de însumarea tuturor minciunilor noastre, a tuturor nepăsărilor, a tuturor împilărilor, furturilor, jafurilor și urilor de care, în disprețul pentru omenie și credință, nu ne mai dezbărăm. Celula noastră morală este bolnavă. Economicul și socialul, dezastruoase, nu fac decît s-o reflecte. Pînă cînd nu ne vom hotărî să spunem adevărul, cu sufletele pierdute, vom pieri și de foame. Așa cum se cuvine. ■

TEOLOGIA ORTODOXĂ ȘI ȘTIINȚA

Materia - spirit plasticizat

Preot Vasile CIORNOVALIC
parohia Țuțora

Este binecunoscut faptul că majoritatea oamenilor au considerat, și mulți mai consideră, teoriile științei și dogmele teologice ca fiind antagonice. Realitatea este însă că știința încerca și încearcă să descifreze și să înțeleagă tainele Universului bazîndu-se pe ***rațiune,*** iar teologia are la bază ***credința*** ca mijloc de cunoaștere și înțelegere a lumii. Teologia și știința sînt două "căi", care au început să găsească tot mai multe puncte comune ale acelorași realități existențiale. Adevărurile afirmate de teologie și confirmate de știință vor fi indubitabile.

În articolul de față, ne vom folosi de argumente din lumea fizicii, care a descoperit perfecțiunea de la origini, argumente preluate din lucrarea "Dumnezeu și știința" de Jean Guitton, pentru a scoate în evidență cîteva din punctele convergente ale științei cu Teologia Ortodoxă.

În prezent, toată lumea afirmă că Universul își are începuturile în "Cineva" (zic teologii) și în "Ceva" (zice știința), care este Absolutul. Fizica afirmă că absolut a fost "ceva" - "un ocean de energie infinită". Întrebarea este: "oare poate un flux de energie care se scurge fără țintă să răspîndească viață și conștiință în lume?"

Absolut trebuie să fie "Cineva" în mod sigur, pentru că raționalitatea întregii creații mă obligă să văd un Creator Personal, Care a gîndit totul, pînă în cele mai mici amănunte, făcînd un stăpîn al Universului după chipul și asemănarea Sa, pe om.

David Bohm afirmă că în profunzimile realului există o armonie și o ordine implicită, fiecare particulă "știind" ce trebuie să facă. Dar de unde această "știință" a particulei? Fizicienii afirmă că "Universul nu este altceva decît un tablou informatic, o vastă materie informațională". Teologii spun că Dumnezeu este Cel Care, odată cu creația, a fixat legi după care se conduce absolut totul - ***a informat materia.*** Pînă și praful dintr-o cameră, ce se mișcă într-o aparentă dezordine - vizibil într-o rază de soare ce pătrunde în cameră - în realitate este o mișcare bine ordonată. În lume nu este "nimic stabil... totul este într-o continuă mișcare, dar într-o perfectă ordine, funcționînd după legile (informație) puse în tot și în toate de Creator.

În cea mai simplă plantă se petrece "ceva înfricoșător de complex: dansul a miliarde și miliarde de atomi". Dar fiecare atom, la rîndul său, este "scena" de mișcare pentru alte microparticule, care și ele sînt rezultatul unor cîmpuri. Să vedem deci, despre ce mișcări se poate vorbi în cadrul unui atom și care este ultima realitate a materiei. Să luăm și noi exemplul simplu al lui Jean Guitton, o picătură de apă. Această picătură este compusă din miliarde de molecule de mărimea 10-9 metri. La rîndul său, atomul este compus dintr-un nucleu (10-14 metri) și din electronii care gravitează în jurul nucleului. Dar și nucleul are în compoziția sa nucleoni (10-15 metri), dintre care cei mai importanți sînt protonii și neutronii. Drumul spre "adîncurile" materiei nu se oprește aici, deoarece au fost descoperiți hadronii. Ei, la rîndul lor, sînt compuși din cuarci-entități de "mărimi" de (10-18 metri). Această valoare de 10-18 metri este considerată "zid dimensional" inferior, neexistînd vreo mărime fizică mai mică de 10-18 metri.

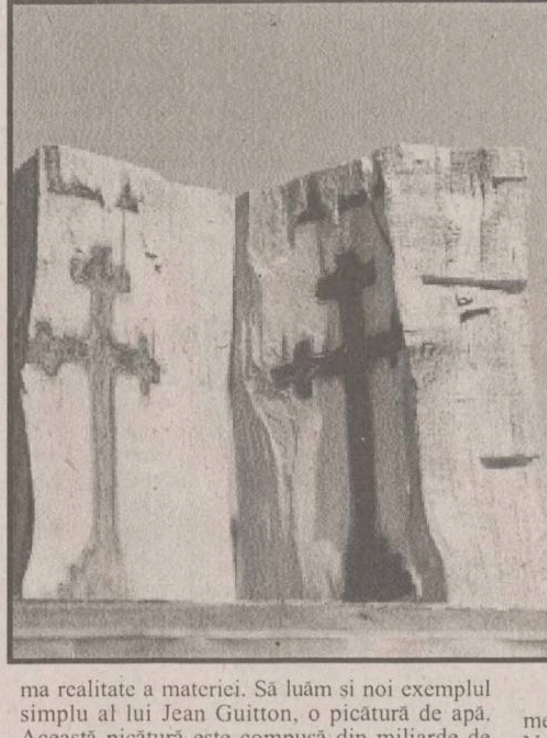

Dacă hadronii au fost identificați, cuarcii sînt de domeniul abstracției pure, ei nefiind niciodată observați, rămînînd un fel de ficțiune matematică, care, ciudat, prezintă avantajul de a funcționa. Majoritatea fizicienilor consideră că ei vor rămîne pentru totdeauna exilați "în partea cealaltă" a realității observabile, fiind, în această ordine de idei, un fel de "mijlocitor" între cele două lumi - perceptibilă și imperceptibilă. Sub fața vizibilă a realului, există "ceva", un element inteligent rațional, care reglează, dirijează și însuflețește lumea și care face ca această lume să nu fie haos, ci "ceva ordonat". Afirmația aparține fizicienilor, la care teologii ar putea completa că acel "ceva" este constituit din legile puse de Dumnezeu în Univers. Revenind însă la cuarci, trebuie să punctăm o problemă a cercetătorilor care se îndoiesc de existența unor particule cu adevărat "elementare", deoarece se știe că "o particulă nu există prin ea însăși, ci doar efectele pe care le creează".

Acest ansamblu de efecte se numește un "cîmp". Astfel, "obiectele care ne înconjoară nu sînt altceva decît ansambluri de cîmpuri (cîmp electromagnetic, cîmp gravitațional, cîmp protonic, cîmp electronic); realitatea esențială, fundamentală, este un ansamblu de cîmpuri care interacționează în permanență între ele".

"Un cîmp nu are o substanță, alta decît cea vibratorie". Astfel, "fondul" materiei nu este de găsit sub forma unui lucru, a unei ultime părticele de "realitate". Aceste concluzii s-au tras pornindu-se de la "teoria cuantică relativizată a cîmpurilor", ceea ce ne apropie, se pare, de concepția spirituală a materiei... Teoria cuantică abolește distincția între materie și "ceea ce se află dincolo de ea", arătînd că "drumul spre infinitul mic nu poate avea sfîrșit".

Astfel, s-a ajuns să fie abandonată concepția mecanicistă a Universului propusă de fizica lui Newton, conform căreia realitatea "comporta două lucrări fundamentale: obiecte solide și un spațiu vid", și să fie deschisă o fereastră spre un spațiu îndepărtat, mult mai profund, prin ceea ce se numește "cîmp", arătîndu-se că "materia este făcută din spirit și că ea ne conduce în mod direct la contemplarea lui Dumnezeu". Această afirmație a științei coincide afirmației teologiei, potrivit căreia realitatea materială reprezintă raționalitatea divină plasticizată, după cum afirmă Sf. Maxim Mărturisitorul. Privind în acest mod materia (și de știința prezentă și de teologie), afirmăm că există speranța unei corelări în viitor a concepțiilor lor.

Teologia, însă, este conștientă de limitele umane, știind că, pe lîngă nemărginirea Universului, există încă "fantomele" multor enigme, ce vor ține omul departe mult timp de cunoașterea deplină.

Trebuie să curățim ochii sufletului ca să vedem pe Dumnezeu prin creație. Curățind ochii sufletului de păcare, prin Duhul Sfînt, vom descoperi, dincolo de materie, raționalitatea și înțelepciunea creației (Rom. 1, 20) care va deschide porțile cunoașterii lui Dumnezeu, pe cît ne va fi dat să cunoaștem în această viață. Astfel, atît credința, cît și cercetarea rațională vor arăta că materia a izvorît din Spiritul Absolut, care este Dumnezeul Personal. ■

AGORA

Școală la televizor

Alexandru CECAL
prof. dr. la Facutatea de Chimie
a Univ. "Al.I. Cuza" - Iași

Citesc în continuare în ziare centrale sau locale o serie de opinii legate de "reforma curriculară" a domnului ministru Andrei Marga, pe care mulți îl cred "number two" printre diriguitorii școlii românești, după Spiru Haret. Ori, cum între Spiru Haret, care realmente a revoluționat învățămîntul românesc, eradicînd analfabetismul, Ilie Murgulescu, cel care a reînființat, la finele anilor '50, liceele reale și umaniste atît de renumite înaintea celui de al doilea război mondial - măturînd "desetiletca" sovietică, pînă la actualul ministru, care se bazează pe principiul "nu contează dacă faci reformă bună sau rea; principalul este s-o faci și apoi vom vedea ce-o ieși", este o foarte mare distanță și diferență de concepție.

În numele "reformei curriculare", te miri cine declară cu seninătate că va da dispoziție elevilor din liceu să nu urmeze facultățile de fizică și chimie, pentru a deveni profesori, căci disciplinele respective nu se mai regăsesc în noile planuri de învățămînt. Față de acest punct de vedere deplasat, din păcate, un confrate universitar dă o replică plăpîndă, afirmînd că totuși fizica este importantă, căci mai marele firmei "Coca Cola" din România este absolvent de Iași, iar un altul împachetează parfumuri Chanel la Paris, fără a menționa zecile de absolvenți de fizică și chimie (dar și de matematică, informatică și științe tehnice) de la facultățile ieșene ce fac studii postuniversitare și doctorate magistrale la universitățile din vest (Oana Bena-Bârzu, de exemplu, a realizat o excelentă teză de doctorat în fizica statistică neliniară sub conducerea celebrului Ilya Prigojin de la Universitatea liberă din Bruxelles - depășindu-și în bună măsură maestrul) și care într-o oarecare proporție nu se mai întorc din diferite motive. De cîțiva ani, olimpicii români (în matematică, fizică, chimie și informatică), atît de antipatici actualei conduceri MEN, devin direct studenți la prima universitate americană, Harvard, ca bursieri ai guvernului SUA. Iată unde sînt posibilii noștri laureați Nobel (după profesorul George Palade) - în străinătate, unde, în primul rînd, au condiții infinit mai bune de dezvoltare științifică și, în al doilea rînd, salarizarea este decentă (nefiind nevoiți să alerge după ore suplimentare sau chiar preparații)!

Însă, spre totala mea surprindere, octagenara conducere a PNȚCD (a se vedea "Monitorul" din 15 sept. 1998), sătulă de bacalaureate anapoda, universități pe fîșie, admiteri înghesuite etc., a înțeles în ultimul ceas haosul produs în învățămîntul preuniversitar de reforma deja demarată, cu repercusiuni nefaste asupra sistemului educațional, recomandîndu-i ferm domnului ministru "reformator" să ia legătura cu realitatea din sectorul pe care-l conduce, să se ocupe realmente de problemele grele cu care se confruntă școala și să facă o adevărată reformă, bazîndu-se pe oamenii școlii, responsabili și în cunoștință de cauză, nu pe niște diletanți, ca pînă în prezent.

Chiar dacă am declarat că nu mă voi antrena în nici o polemică vis-à-vis de preconizata reformă (unde n-am absolut nici o șansă de cîștig de cauză), totuși un nou articol al domnului cercetător Florea Ioncioaia, de la Institutul de Istorie "A.D. Xenopol" din Iași, fost profesor..., care a fost publicat în "Monitorul", în ziua de 7 sept. 1998, referitor la această problemă și unde sînt într-un fel interpelat, mă determină să-mi încalc promisiunea.

Se pare că oricare argumente logice, profund verificabile, care demonstrează că am avut și încă mai avem un învățămînt de calitate, care poate fi - și chiar trebuie perfecționat și nicidecum unul perimat, cum cred unii "specialiști" psiho-socio-pedagogi (cu studii universitare aproximative), îl lasă impasibil pe domnul cercetător și publicist. Este dreptul domnului Ioncioaia să susțină reforma în derulare, care are ca principii psihopedagogice: neîncărcarea copiilor cu discipline grele (fizică, chimie, matematică...), realizarea unei stări continue de semiodihnă în școală, fără nici un stres sau teamă de catalog, de a-i face liberi, liberi, plasîndu-i într-un "incubator" idilic, rupți de realitatea concurențială inevitabilă.

Dacă disciplinele "dure", în opinia domnului cercetător, fost profesor, pot fi plasate undeva la terminarea liceului, cînd elevii vor deveni maturi de-a binelea pentru a le pricepe mesajul lor științific, atunci, continuînd raționamentul dînsului, n-ar fi absolut nici o pierdere ca restul disciplinelor agreate de "curricula", începînd cu istoria, geografia... pînă la puerilele: gestiunea bugetului familial, drepturile și obligațiile copilului, educația globală etc., să se predea la televizor, printre clipuri publicitare, scene fierbinți din Beverly Hills sau muzică trăsnită, iar acolo unde nu "bate" TVR1 s-ar apela la celebrele caravane cinematografice sătești din anii '50, care ar aduce și în acele locuri uitate de lume disciplinele curriculare, spre fericirea tuturor! Ministerul ar scăpa de întreținerea și reparația clădirilor (care în proporție de 90% n-au primit aviz sanitar), de dotarea laboratoarelor etc., iar profesorii și-ar verifica elevii la telefon, inclusiv prin sistemele concurente "Dialog" și "Connex GSM", la prețuri promoționale, departajîndu-i judicios, conform recomandărilor MEN: jumătate de clasă premiul I, iar cealaltă premiul II - cu laude!

Mai mult, ca un eveniment unic pe planetă, cu o profundă încărcătură emoțională, elevii noștri încă din ciclul primar, pe lîngă scriere și citire, cît și ceva socoteli, conform ariei curriculare, vor studia pînă și filosofia, începînd cu Artistotel, Kant, Hegel, Schopenhauer, Nietzsche, Heidegger și terminînd... pentru nostalgici, cu Marx și Engels, în bună parte în original (adică în germană)!

Cred oare distinsii domni care au scornit aberanta reformă curriculară că un filosof adevărat, serios și profund în gîndire (incluzîndu-l aici și pe domnul profesor Marga), pentru care dilatarea timpului în condiții relativiste, semnificația constantei lui Planck, simetria dintre trecut și viitor cît și neconservarea parității la nivelul particulelor elementare, principiul II al termodinamicii transpus la societate, sinergetica etc. sînt adevărate pietre de hotar în interpretarea complexă a lumii, este de acord cu persiflarea și afrontul adus acestei științe, plasată acolo unde nu-i este locul (în dorința de a crea ore de predare)? Nici vorbă!

În legătură cu așa zisa confuzie între "învățămînt" și "educație", țin să afirm că niciodată n-am avut de gînd să discut sistemul nostru educațional global, ci doar componenta lui principală - școala - adusă la colaps și ridicol de reforma în derulare. Fără îndoială că disciplinele exacte, fizica și chimia - cele mai lovite de această reformă-trăsnet - dar și matematica și biologia, prin noțiunile ce le transmit (foarte utile pentru tot restul vieții celui ce și le-a însușit) contribuie la formarea unui om cu caracter integru, riguros, perseverent și profund, cu gîndire ordonată, iar, ca atare, acestea au un impact educațional major. Nu mai doresc să repet că aceste științe stau la baza vieții, a activităților economice complexe și a progresului societății omenești. În afara lor nimic nu este, iar exilîndu-le acum din planurile de învățămînt vom ajunge urgent la ignoranța evului mediu timpuriu sau în comuna primitivă!

Învățămîntul trebuie gîndit altfel: cu crearea unor școli de excelență - tari - unde să se facă carte serioasă, dar și a unor școli alternative, pentru elevi mai puțin dotați intelectual, cu orientare spre activități utile imediat, cu bacalaureate gradate diferențiat în funcție de școala urmată, cu dotări foarte bune, cu clădiri moderne și încăpătoare, eliminîndu-se "lucrul în 3-4 schimburi" etc.

În plus, elevii ar trebui să petreacă mai mult timp în școală, în prezența profesorilor, atît pentru activități didactice, dar, mai ales, educaționale (pregătirea unor concursuri școlare pe obiecte, a unor activități dirijate, a serbărilor școlare etc.) și unde relația profesor-elev să fie una de colaborare, nu de subordonare, chiar dacă disciplina predată de primul are un grad de dificultate mai ridicat. ■

❖ PULS ❖ PULS ❖ PULS ❖ PULS ❖ PULS ❖ PULS ❖ PULS ❖ PULS ❖ PULS ❖ PULS ❖ PULS ❖ PULS ❖ PULS ❖ PULS ❖

Dragostea de liberalism a Mardoiului

S-o fi mutat oare sediul filialei locale a peneleului în Casa Pătrată? La prima vedere, așa s-ar părea, deoarece, vineri, ședința cuibului de peneliști ieșeni (la care presa nu a avut acces) s-a ținut în clădirea Consiliului Județean. Unele guri rele au lansat zvonul că de fapt nu s-a mutat nici un sediu, ci nu se făcea ca un atît de mare om politic cum este domnul ministru Stoica să cuvînteze într-un sediu atît de mic. Noroc cu un membru local al peneleului, Antonesei pe numele său, care se cunoaște cu portarul de la Casa Pătrată și a reușit să aranjeze ca ședința să se țină acolo. Ei, da' să nu-i luăm în seamă pe cei care lansează asemenea zvonuri. Sigur tre' să fie pedeseriști.

După ce s-a terminat ședința de partid, cine credeți că a ieșit, radiind de fericire ca un puștan căruia îi intră pentru prima oară în viața lui chintă roială la as? Fix Mardoiul Mihailovici (ex-Conu Mișu, zis și Găgăuțu, fiindcă s-a născut pe încărcatele de legendă și de rusofoni plaiuri ale Găgăuziei), care a descoperit valorile doctrinei liberale de mai de mult, da' le-a îmbrățișat mai cu foc de cînd tamburelul de ministru al Justiției a fost ocupat de penelistul Stoica. Cel mai tare și mai tare cică ar fi dorit Mardoiul să-l poftească pe ministru la o partidă de bălăceală în cristelnița din subsolul modestei dar cochetei căsuțe găgăuțiene de pe Sărărie, că știe dumnealui, din experiența de peste ani, că prieteniile legate pe ghizdurile piscinei sînt incomparabil mai durabile și mai avantajoase decît cele obișnuite. Avem însă o impresie că trampa cu bălăceala cu i-a ieșit.

Să revenim la peneliștii noștri și la excursia lor de la Iași: după ședința cea de taină a urmat conferința de presă, vreme în care Găgăuțu a așteptat cumințel în imensul său Merțan gri-argintiu (o fi avut o jenă poate). Am remarcat că în timpul întîlnirii cu gazetarii, celularul unui penelist ieșean, cunoscutul vice cejist Jtentzel, suna în draci, iar în receptor se auzea, se pare, o voce care părea a fi a cuiva din Cotnari și care glăsuia cam așa: "haida, bre, ci faciți, că sî încălzești vinul pe masî și sî răcesc sărmuluțîli?" Într-un final, toți peneliștii s-au îmbarcat frumos în mașini (cu radiosul în coadă) și s-au să vadă, la locul faptei, dacă într-adevăr s-au răcit sărmăluțele celea, ori dacă pîrdalnicul de vin a cutezat să se încălzească.

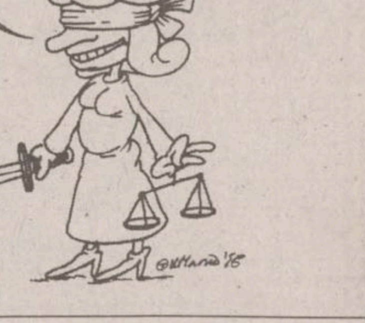
AH, DOMNU' MIȘU, MULȚUMESC, DAR N-AM COSTUMUL DE BAIE LA MINE

ASTA E PĂREREA MEA

Cui i-e frică de alegători?

Sînt unul din oamenii simpli ai României de azi, care, pe lîngă faptul că şi-a plătit la timp toate datoriile către stat, mai şi gîndeşte uneori.

Am cerut, într-o interventie anterioară în ziarul "Monitorul", ca Parlamentul României să fie unicameral, iar votul uninominal.

Iată că această părere este îmbrăţişată întrutotul de partidul Aliantei pentru România. Paradoxal, PNŢCD şi PDSR nu sînt prea încîntate de această propunere. Partidul Democrat, în frunte cu dl. Petre Roman, susţine votul uninominal, dar Parlament unicameral niciodată. Cred şi eu; domnia sa are impresia că va fi preşedintele Senatului pe viaţă, ceea ce mi se pare o aberatie. Interesantă este părerea d-lui Ion Diaconescu, care este contra unor eventuale schimbări de genul parlament unicameral şi vot uninominal. Cred şi eu că-i convine. Cum altfel ar intra în Parlament tot felul de oameni nepregătiti, decît pe liste de partid? Cu alte cuvinte, să ne promovăm clientela nostră dragă şi scumpă.

Rămîne nelămurit cîtă inteligenţă consumă PDSR în această problemă, întrucît nu doresc nici ei nici un fel de schimbare. Este interesantă declaraţia dlui prim-vicepresedinte al PDSR, care susţine că atît clasa politică cît şi electoratul nu au fost pregătite pentru un astfel de sistem.

Cît de neajutorati sîntem! Electoratul român, vă garantez eu, ştie tot asa de bine ca şi cel din ţările dezvoltate, ce trebuie să facă cu votul său. Nenorocirea este că viitoarele alegeri vor fi caracterizate printr-o absenţă masivă la vot. Vă mărturisesc că, iniţial, nu prea am avut încredere în ApR, dar a propune o astfel de reformă în sistemul electoral, ca şi transformarea parlamentului într-o singură cameră mi se pare o decizie extraordinară. Într-un parlament unicameral, românii nu numai că vor diminua plata celor 125 milioane de lei, la bugetul anual, pentru cele două camere existente azi, dar vor face şi o extraordinară economie de timp în adaptarea unor legi de bază ale tranziţiei. După ce ne vom pune pe "picioarele noastre", nu aveţi decît să înfiinţaţi 3-4 camere de reprezentanţi ai poporului. Azi, România are nevoie de decizii ferme, rapide şi la obiect, şi nu de medieri interminabile între Senat şi Camera Deputaţilor, de fapt între anumiţi indivizi veleitari. Pe cine deranjează simplificarea instituţiei parlamentare, cît şi a votului dat pe nume şi prenume? Cred că reprezentanţilor actuali, aleşi pe liste de partid, le este frică de alegători! Se pare că, de fapt, au uitat de ei, de la alegeri încoace!

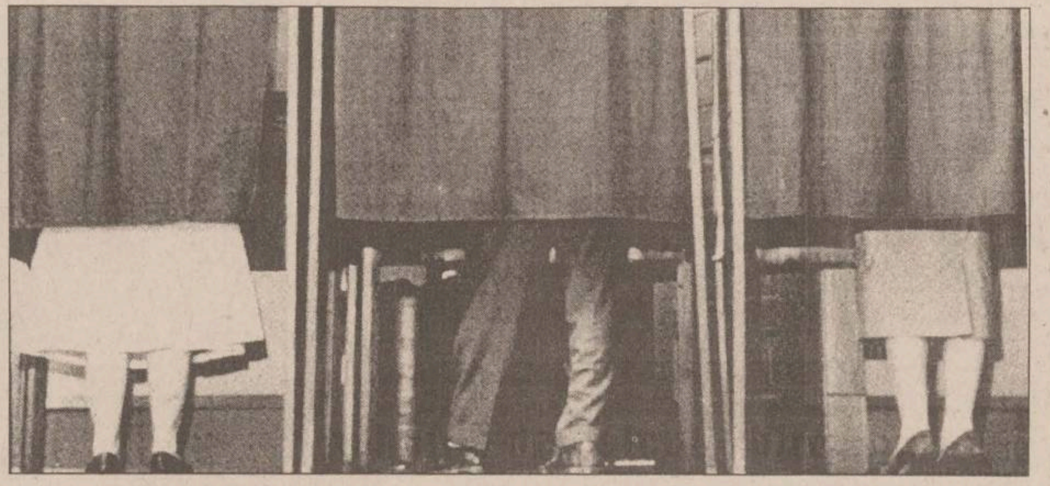

Emanoil SBÂRNEA

ORAŞUL ÎNTR-O FOTOGRAMĂ

CONCURS
Elevi, profesori, părinţi

Începînd din această săptămînă, "Pagina cititorilor" lansează un concurs cu premii pentru cea mai interesantă opinie despre probleme care vă privesc. Opiniile dumneavoastră vor fi publicate în această pagină, iar vineri, 2 octombrie, va fi desemnat cîştigătorul. Premiul: un bon valoric de 250.000 de lei la magazinul Iulius.

Întrebarea săptămînii:

Ministrul Andrei Marga s-a străduit, din acest an, să demonstreze că reforma învăţămîntului poate face paşi mici, dar fermi. Din "cartea de reformare a învăţămîntului", vă propunem să ne oprim asupra capitolului "Manuale": Are învăţămîntul românesc manualele care îi trebuie? Sînt manualele actuale la nivelul cerinţelor unui învăţămînt modern? Există informaţii care ar trebui eliminate sau care lipsesc din aceste manuale?

DIN SCRISORILE, TELEFOANELE ŞI AUDIENŢELE ZILEI

Abonamentele telefonice cu anticipaţie

■ **Familia - Popescu, Tătăraşi:** "Luna trecută, pe factura telefonică apar următoarele sume: abonament 1.09.-30.09 - 32.700 lei, convorbiri 1.07-31.07 - 32.700 lei. În această lună apare din nou: abonament 1.09.-30.09 - 32.700 lei, convorbiri 1.08-31.08 - 32.700 lei.

Deşi pe verso facturii sînt date niste explicaţii, nu am înţeles prea bine despre ce este voba.

Poate ne ajutaţi să aflăm".

De la ROMTELECOM, ec. Elena Mihăilă, şefa Serviciului Relaţii cu Publicul, ne-a comunicat: " Ca urmare a întrebărilor adresate de cititorii ziarului Monitorul, vă comunicăm hotărîrile luate de Societatea Naţională de Telecomunicaţii Romtelecom SA cu privire la noul sistem de facturare a abonamentelor curente cît şi a celor anticipate pentru abonatii - persoane fizice.

- Începînd cu luna septembrie, abonamentul va fi achitat pentru luna curentă, iar prestatiile pentru luna anterioară.

Abonamentul achitat cu anticipaţie în luna august, pentru luna septembrie va fi înscris în factura telefonică, la rubrica "Avans" - sumă constituită ca avans spre decontare.

Dacă abonatul îşi achită în termen factura telefonică, în fiecare factură telefonică va avea la rubrica "Avans" contravaloarea abonamentului achitat cu anticipaţie.

Dacă abonatul telefonic nu îşi achită facturile în termen, atunci, din acest abonament i se acoperă parţial sau total sumele neachitate, apărînd la "Avans" cifra zero, iar pe un rînd separat "Reconstituire avans".

Sumele facturate lunar au termen scandent înscris pe fiecare factură. Acest termen nu se referă si la sumele restante.

Neachitarea sumelor în termenul scadent conduce la:

- perceperea de majorări, functie de numărul de zile de întîrziere la plată;
- suspendarea postului telefonic în a 16-a zi de neplată de la termenul scadent.
- desfiintarea postului telefonic în a 61-a zi de neplată, calculat de la termenul scadent.

Numai prin factura lunii septembrie abonaţilor li se va restitui, prin rubrica "Reglări sume", abonamentele achitate cu anticipatie, după caz, pentru: închirieri terminale service, posturi suplimentare, servicii suplimentare, ş.a.

Restituirea se realizează prin scăderea din total sumă de plată.

Deoarece prin factură apar ca sume restante şi sumele reclamate, fiecare abonat, la depunerea reclamaţiei, a primit un tichet cu numărul de înregistrare a reclamaţiei, cu care va motiva neachitarea sumelor. Începînd din această lună, pe tichet va fi înscrisă si suma reclamată."

Iarba se coseşte şi toamna

■ **D.M., str. Primăverii:** "În această parte a oraşului, toată vara iarba a crescut nestingherită, oferind adăpost insectelor, şoarecilor şi, de ce nu, chiar tîrîtoatelor. Odată cu venirea toamnei, înainte de uscarea vegetaţiei, autorităţile s-au gîndit că ar fi nimerit să o taie. Ne întrebăm dacă nu e o risipă pe banii contribuabililor, ţinînd cont şi de sloganul după care se ascund toţi: «Nu sînt bani»".

Apa cea de toate zilele

■ **Gheorghe Neamţu - Cucu, bloc C1:** "Sînt foarte nervos pentru că am venit acasă de la muncă şi am vrut să fac o baie. Nu numai că nu am apă caldă, dar nici măcar apa rece nu curge. Eu, care-mi plătesc toate angaralele, ce vină am?"

■ **Vasile Chişcă - Dancu:** "E vineri seara, sfîrşitul unei săptămîni de muncă, şi nu avem nici apă caldă, nici rece. Noi nu avem datorii şi nu înteleg de ce nu avem apă. Am 5 copii, sîntem 7 în total în apartament. Vă imaginati cum miroase de la WC? Ce fel de civilizatie e asta?"

Contactat telefonic, dispecerul de serviciu Popovici, de la RAJAC, ne-a spus:

"În cartierul Dancu sînt datorii foarte mari. Asociaţia Dancu PT 1 are 160 milioane, iar Dancu II - 146 milioane restantă. Locatarii trebuie să-şi plătească datoriile. Cei care nu au datorii să-i convingă pe răuplatnici să plătească, să se implice si administratorii".

Daňa Butnăraşu
Anca Dorohoi

GHID LEGISLATIV

Corneliu MOROŞANU
consilier juridic

Pensia pentru întreţinerea copiilor

Doamna Panaite Daniela - Iaşi: "Fostul soţ nu plăteste pensia de întretinere pentru copii. Se poate cere instanţei majorarea cuantumului acesteia functie de rata inflaţiei şi sanctionarea celui care nu o plăteşte?"

Potrivit art. 94 din Codul Familiei, întretinerea este datorată potrivit cu nevoia celui care o cere şi cu mijloacele celui ce urmează a o plăti, instanta judecătorească putînd mări, micsora sau înceta obligatia de întretinere, după cum se schimbă mijloacele debitorului plătii sau nevoia persoanei care o cere.

În conditiile actuale ale majorării şi indexării salariilor, pentru a se stabili obligatia de întretinere în corelatie atît cu cotele prevăzute de art. 94 alin. 3 din Condul Familiei cît şi cu evoluţia veniturilor obligatiei, se impune stabilirea procentuală a pensiei de întretinere. În acest mod, se evită atît eventuala stabilire excesivă a pensiei în raport cu salariul de la începutul perioadei avute în vedere, cît şi introducerea unor actiuni repetate pentru majorarea obligatiei de întretinere.

Nerespectarea dispozitiilor privitoare la executarea obligaţiei de întreţinere poate da naştere şi la sanctiuni penale. În situatia cînd cel obligat la prestarea întretinerii, pe baza unei hotărîri judecătoreşti, cu rea-vointă se sustrage timp de 3 luni de la achitarea acestora, potrivit art. 305 Cod Penal, se pedepseste cu închisoare corectională de la 6 luni la 3 ani.

Obţinerea autorizaţiei personale de verificator metrolog

Domnul Constantin Mihăilă - Iaşi: "Care sînt conditiile în care pot obtine o autorizatie în domeniul metrologiei?"

Potrivit prevederilor Hotărîrii Guvernului nr. 318/23.VI.1998, pentru obţinerea autorizatiei personale de verificatori metrologi de la Biroul Român de metrologie legală, solicitanul trebuie să îndeplinească următoarele conditii:

- să aibă ca studii minim liceul, cu diplomă de bacalaureat;
- să prezinte o dovadă că a fost instruit practic într-un laborator autorizat pentru o perioadă de minim 15 zile;
- să promoveze examenul de autorizare, care constă în probe scrise, orale şi practici;
- să prezinte cazierul judiciar din care să rezulte că nu a suferit condamnări penale.

Teren agricol pentru cadrele didactice

Doamna Elena Vasiliu - comuna Mirosloveşti, Iaşi: "Sînt cadru didactic stabilit în comună. In ce condiţii pot primi în proprietate teren agricol?"

Deocamdată nu puteţi primi pămînt în proprietate. După întocmirea balantei fondului funciar, prin lege specială, va fi reglementată atribuirea în folosinţă sau, după caz, în proprietate de terenuri agicole din domeniul privat al statului, personalului didactic, în condiţiile Legii nr. 128/1997, precum şi familiilor tinere, specialiştilor din mediul rural şi veteranilor de război căror nu li s-au atribuit terenuri, potrivit Legii nr. 44/1997.

Să sperăm că această lege specială va fi adoptată de Parlamentul României în cursul acestui an.

Doamna Crina Popovici - Iaşi: Nu vă putem comunica datele cerute în legătură cu noua lege a pensiilor, deoarece aceasta, fiind abia în proiect, urmează a fi supusă discutiilor şi votului Parlamentului României, unde cu siguranţă va suferi unele modificări.

Bijuteriile confiscate de stat

Doamna Iulia Gheorghiu - Paşcani: "Ce se întîmplă cu bijuteriile confiscate de stat?"

În Monitorul Oficial nr. 328/29.VIII. 1998, a fost publicată Ordonanta pentru reglementarea modului şi condiţiilor de valorificare a bunurilor legal confiscate sau intrate, potrivit legii, în proprietatea privată a statului. În condiţiile Ordonantei Guvernului nr. 128/1998, metalele confiscate, pietrele pretioase şi semipretioase, bijuteriile din aceste materiale, mijloacele de plată în valută liber convertibilă vor fi depuse la Banca Natională a României.

Apărarea drepturilor copiilor aflaţi sub tutelă

Domnul Mihai Alupei - Iaşi: "În blocul unde locuiesc există o persoană care afirmă că este tutorele a doi copii. În ultimul timp, a început să vîndă unele lucruri ale copiilor. Cine poate face o plîngere în legătură cu acest aspect şi către cine se adresează?"

Potrivit reglementărilor legale, plîngerea poate fi depusă la autoritatea tutelară a municipiului Iaşi. Aceasta poate fi făcută de: minorii în cauză; persoanele apropiate minorilor; de administratori şi locatarii blocului unde locuiesc copii; de organizatiile nonguvernamentale, precum şi de orice persoană care are cunoştinţă de faptul că tutorele săvîrşeşte un abuz, o neglijentă gravă sau fapte care îl fac nedem de a fi tutore.

Avînd în vedere că dumneavoastră aveti cunoştinţă de faptul că tutorele prejudiciază prin actiunile sale interesele minorilor, vă recomandăm să sesizaţi neîntîrziat autoritatea tutelară, care este reprezentată de primarul municipiului Iaşi.

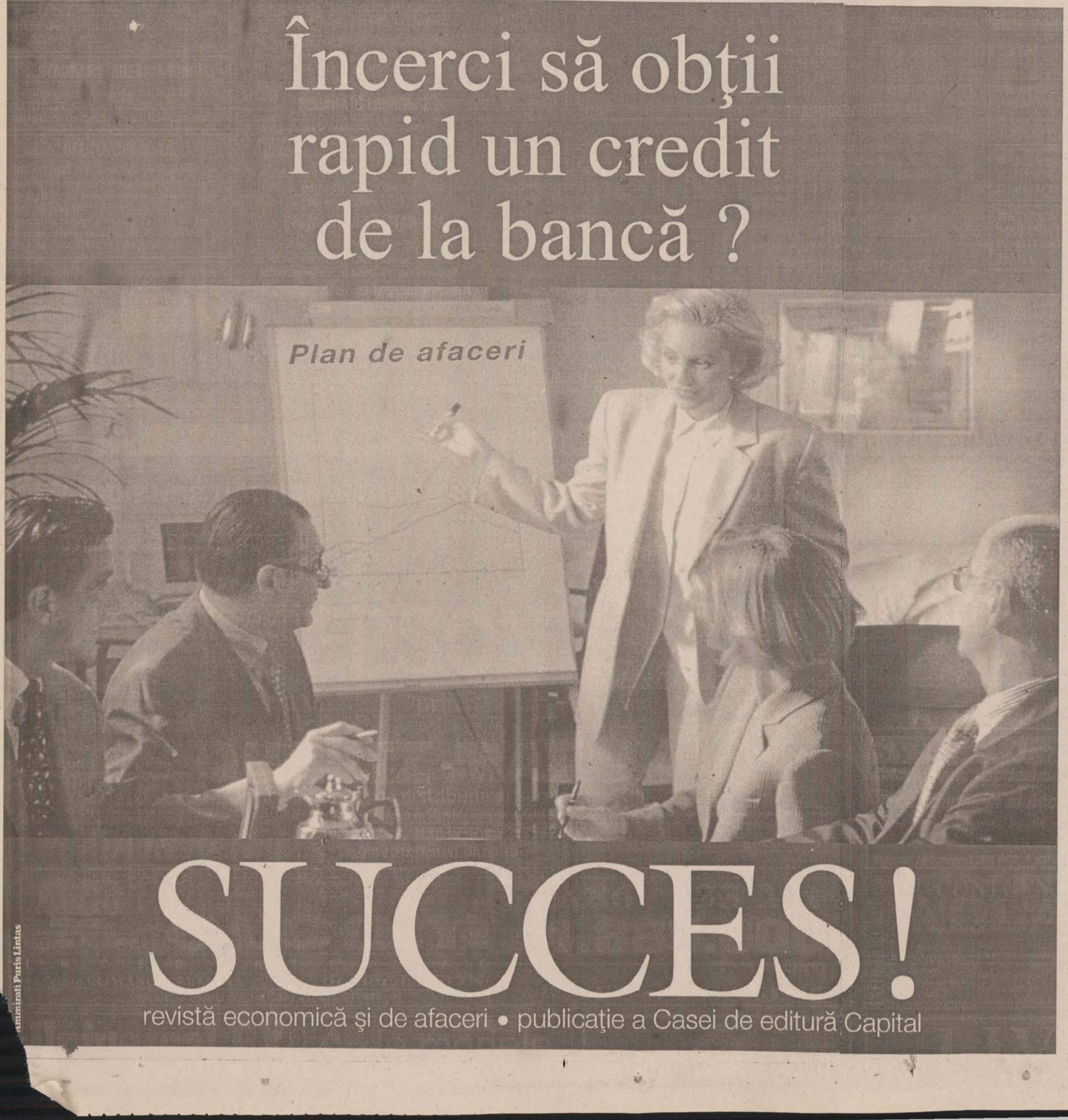

Încerci să obţii rapid un credit de la bancă ?

SUCCES!

revistă economică şi de afaceri • publicaţie a Casei de editură Capital

SEX LIVE
cu femei sălbatice, femei care ştiu ce vor
Tel.: 064-893.004
INTERZIS FEMEILOR
NON STOP
Tarif unic 3950 lei/30 sec. Primele 20 sec. netaxabile.

MARTURISIRI INDECENTE
INTERZIS FEMEILOR
Tel.: 064-893.012 NON STOP
Tarif unic 3950 lei/30 sec. Primele 20 sec. netaxabile.

SEX LIVE
cu bărbaţi adevăraţi, cu bărbaţi puternici
INTERZIS BĂRBAŢILOR
NON STOP
Tel.: 064-893.000
Tarif unic 3950 lei/30 sec. Primele 20 sec. netaxabile.

POVESTIRI INDECENTE
cu cei mai tari bărbaţi pe care îi poţi visa
INTERZIS BĂRBAŢILOR
Tel.: 064-893.008 NON STOP
Tarif unic 3950 lei/30 sec. Primele 20 sec. netaxabile.

ÎŢI CAUŢI JUMĂTATEA?
Ai nevoie de un partener?
SUNA LA: 064-893.016
NON STOP
Tarif unic 3950 lei/30 sec. Primele 20 sec. netaxabile.

An important Hungarian Pharmaceutical Company
is looking for
MEDICAL REPRESENTATIVE
in Iaşi

Requirement:
- university degree in medicine
- good command of English
- creativity, good communications skills
- clean driving licence

We offer:
- a dynamic and challenging job
- attractive salary, perspective career
- training opportunities, company car

Please send C.V. in english to: Iasi: fax: 032/213402 and also Bucharest: 01/3121315, fax: 01/3147189, no later than 2 oct. 1998.

CORPO SAN
societate specializată
în servicii medicale mobile

- oferă consultaţii medicale (adulţi şi copii) la domiciliul pacientului, cu deplasare la pacient în regim de maximă urgenţă
- nou asigură ELECTROCARDIOGRAME la domiciliul bolnavului cu aparatură medicală performantă
- oferă tratamente de urgenţă la domiciliul pacientului
- asigură transportul şi internarea pacientului în cazuri de necesitate
- oferă tratamente injectabile, intravenoase şi intramusculare, la domiciliul pacientului
- asigură eliberarea de reţete în regim compensat, precum şi eliberarea altor acte medicale
- nou echipajul medical poate fi apelat direct la telefonul mobil 092.376.370

Programări
pentru consultaţii
şi electrocardiograme
NON STOP
la
telefon mobil 092.376.370

Sănătatea este bunul nostru cel mai de preţ!

TVR 1

12,00 TVR Info
12,05 Universul cunoașterii. Uitații Traian Vuia și Aurel Vlaicu. Cei doi pionieri ai aviației sînt puțin cunoscuți pe plan internațional, pentru că... așa cum se întîmplă și în alte domenii... nu am știut și nu știm să ne promovăm marile valori naționale (r)
13,00 Natacha (s/r, Venezuela, Peru, 1990). Ep. 43
14,00 TVR Info
14,10 Santa Barbara (s/r). Ep. 650
15,00 Dosarele istoriei. România a fost auzită dar nu ascultată. Congresele de la San Stefano și Berlin (r)
16,00 Emisiune în limba maghiară. Știri și corespondențe; Desene animate; Cale liberă
17,30 Scena. Noua stagiune în teatrele bucureștene
18,00 TVR Info
18,10 Hollyoaks (s., Anglia, 1995). Ep. 133
18,35 Stăpînul lumii (s., SUA, 1997). Ep. 9
19,00 Sunset Beach (s., SUA, 1997). Ep. 310
19,55 Doar o vorbă "săț-i" mai spun!
20,00 Jurnal. Sport. Meteo. Ediția specială

21,00 Justiție militară (s., SUA, 1996). Ep. 31

21,50 Nimic sfînt (s., SUA, 1997). Ep. 17
22,45 Jurnalul de noapte
23,00 Repriza a treia. Emisiune de analiză a Campionatului Național de Fotbal
24,00 Întîlnirea de la miezul nopții. Informații din viața și activitatea grupurilor rock românești și internaționale; Studio rock; Concurs; Succese hard, heavy, thrash și death metal la cererea telespectatorilor

ANTENA 1

6,45 Dimineața devreme
10,00 Știri
10,15 Iluzii (s). Ep. 53
11,10 Printre rînduri (talk show)
12,20 A treia planetă de la Soare (s)
12,40 Roata de rezervă (mag. auto)
13,25 Planeta vie - Lupta pentru supraviețuire. Ep. 78
14,00 Știrile amiezii
14,30 Foișorul de foc (talk show)
15,30 Dallas (s). Ep. 93
16,30 Știri
17,00 Trei destine (s). Ep. 10
18,00 Decepții (s). Ep. 41
19,00 Observator
19,30 Marius Tucă Show

21,00 Pericol iminent (s., SUA, 1995). Ep. 3. Cu: Richard Burgi, Garett Maggart, Bruce A. Young, Kelly Curtis. Detectivul Jim Ellison, un polițist obișnuit, știa că nu se droghează. Atunci cum, așa dintr-o dată, putea să audă, să vadă, să miroasă și să simtă într-un fel în care alții nu o puteau face? Răspunsul se găsea în secretul "Santinelelor", paznicii civilizațiilor antice care-și foloseau simțurile super-dezvoltate pentru a detecta pericolul iminent. O misiune în junglă îi activează lui Jim puterile latente. Pentru a-și putea folosi și perfecționa aceste simțuri îl contactează pe tînărul antropolog Blair Sandburg. Pentru a-l putea ține sub observație, nerăbdătorul Blair se oferă să îl ajute pe Jim în lupta sa împotriva crimei. "Santinela" acaparează un nou teritoriu în domeniul serialelor de acțiune. Efectele speciale și tehnologia de vîrf îl canalizează pe detectivul obișnuit spre o nouă direcție.

22,00 Early Edition (s., SUA, 1997). Ep. 25. Cu: Kyle Chandler, Fisher Stevens. Producător: Michael Dinner. Dacă am ști ce se va întîmpla mîine? Realizat de o echipă "de milioane" (Michael Dinner și Bob Brush, producători, nominalizați la numeroase premii: "Emmy", "Golden Globe") "Viitorul începe azi" este un serial incitant, în care eroul principal are tot timpul de ales între tentația bogăției și dorința de a schimba în bine viitorul. Povestea lui Gary Hobson, un om obișnuit... cu o responsabilitate uriașă. Nominalizat la "Emmy", iar seria a doua a bătut în audiență serialul "Dosarele X".
23,00 Observator
23,30 Cuiul din pantof (talk show)
1,10 Dallas (s)
2,00 Observator (r)
2,30 Trei destine (s/r)
3,20 Decepții (s/r)
4,20 Foișorul de foc (talk show/r)
5,30 Cuiul din pantof (talk show/r)

Posturile de televiziune își rezervă dreptul de a-și modifica programul în ultimul moment, în funcție de evenimentele zilei sau de necesitățile lor proprii.

TVR 2

12,00 **Sunset Beach** (s/r, SUA, 1997). Ep. 309
12,45 Doar o vorbă "săț-i" mai spun! (r)
12,55 TVR Info
13,00 Dna King, agent secret (s/r, SUA). Ep. 38
13,50 Un cîntec pentru fiecare
14,00 Conviețuiri-magazin. Știri, anunțuri, informații; Revista presei; Noutăți editoriale; Muzică; Reportaje
15,00 TVR Info
15,10 Limbi străine: Engleză
15,35 Viață de cîine (d.a., SUA, 1997)
16,00 **Dragostea contează** (s., Turcia, 1993). Ep. 21
16,55 Santa Barbara (s., SUA). Ep. 653
17,40 Tribuna partidelor parlamentare
17,55 Filmele săptămînii
18,00 Hei-rup! Hei-rap! Colac peste pupăză. Magazin cu povești... probleme studențești
19,00 Știri bancare și bursiere
19,10 Portrete în acvaforte: Constantin Chiriac - actor și directorul Festivalului Internațional de Teatru de la Sibiu, cu o prezentare pregnantă în viața teatrală românească
19,40 Sănătate, că-i mai bună decît toate! Legea Asigurărilor Sociale de Sănătate în impas (I). După nouă luni de la intrarea în vigoare a legii, sistemul asigurărilor de sănătate nu funcționează și se pune din ce în ce mai acut întrebarea dacă se va renunța sau nu la el. În prima parte a ciclului de dezbateri, realizat împreună cu ziarul "Adevărul", vom răspunde la cîteva întrebări: De ce s-a ajuns în această criză financiară? De ce persistă vidul legislativ? Se vor închide spitalele ineficente?
20,10 **Natacha** (s, Venezuela, Peru, 1990). Ep. 44
21,00 Credo

22,00 Lovitură de maestru (SUA). Cu: Whoopi Goldberg, Dennis Franz, Dorian Harewood, Tasha Scott. Regia: Jerry London. Într-o confruntare dură, în care se întrec de obicei numai bărbați, o femeie încearcă să cîștige marele premiu. Campionatul de biliard la care participă îi va schimba chiar viața.

23,30 Ghici cine vine la mine? Actorul Eugen Cristea are insomnii! S-a decis să și le petreacă alături de dvs. în direct, răsfoind presa zilei
24,00 S.O.S Patrimoniul. Reședințe nobiliare în Transilvania (II)
0,30 TVM. Mesager

PRO TV

7,00 Ora 7, bună dimineața!
9,00 Profit
9,10 Talk show: Profeții despre trecut (r)
9,55 Tînăr și neliniștit (s/r)
10,45 Silverado (f.a./r)
12,55 Știrile Pro Tv. O propoziție pe zi
13,00 Procesul etapei (r)
14,20 Reforma la români (r)
14,50 Teleshopping
15,00 Tînăr și neliniștit (s, ep. 587)
15,50 Teleshopping
16,00 Nano (s, ep. 129)
17,00 Știrile Pro Tv. O propoziție pe zi
17,30 Suflet de femeie (s, ep. 37)
18,15 Știrile Pro Tv
18,20 Riști și cîștigi
18,50 Roata norocului
19,20 Chestiunea zilei
19,30 Știrile Pro Tv

20,30 Predator (f.a., SUA, 1987). Regia John McTiernan; cu: Arnold Schwarzenegger, Karl Weather

22,20 Știrile Pro Tv
22,25 Chestiunea zilei
22,35 Seinfeld (s, ep. 153)
23,00 Știrile Pro Tv. Profit
23,30 Talk-show: Audiența națională
1,00 Chestiunea zilei
1,10 Profit. O propoziție pe zi

1,15 Seaquest (s, ep. 42)

2,00 Revizie tehnică
5,00 Riști și cîștigi (r)
5,25 Roata norocului (r)
5,50 Nano (s/r)
6,45 Profit (r)
6,50 Teleshopping.

TV PRIMA

7,00 Prima oră - magazin matinal
10,00 Călătorii în lumi paralele (r/s)
11,00 1999 (r/s)
12,00 Pretutindeni cu tine (s/r)
12,30 Lexic - emisiune concurs
13,00 Focus 13 (știri)
13,15 Starea de veghe (r)
15,15 Teleshopping
16,00 Focus 16 (știri)
16,15 **Pretutindeni cu tine** (s). Cu: Dennis Coard, Debra Lawrance, Melissa George
16,45 Prietenul nostru, Jake (s)
17,15 1999 (f/s). Ep. 40

18,00 Călătorii în lumi paralele (f/s) Cu: Jerry O'Connell, Sabrina Lloyd, John R. Davies, Clevant Derricks

19,00 Focus 19 (știri)
19,45 **Meșterul casei** (s). Ep. 31. Cu: Tim Allen, Patricia Richardson

21,15 Christine Cromwell (f/s). Cu: Jaclyn Smith Celeste Golm, Ralph Bellamy

22,00 Fotbal: West Ham - Soythamton. În pauză: Focus 23 (emisiune de știri)
0,00 Highlights Premier League
1,00 Colpo groso - show
1,30 Focus 23 - emisiune de știri
2,00 Starea de veghe (show)

ACASĂ

7,00 Uneori avem aripi (f.s./r)
8,00 Sărmana Maria (f.s./r)
9,00 Căsuța poveștilor (r)
9,30 Guadalupe (f.s./r)
10,15 Te iubesc (f.s./r)
10,45 Din toată inima (f.s./r)
11,25 Ca la mama Acasă - rețete culinare prezentate de Petrișor (r)
11,30 Dragoste și putere (f.s./r)
12,15 Misterioasa doamnă (f.s./r)
13,00 **Secrete** (f.a./r)
15,00 Guadalupe (f.s.), ep. 10
16,00 Te iubesc (f.s.), ep. 19
16,30 Din toată inima (f.s.), ep. 187. Concursul "Din toată inima"
17,30 **Uneori avem aripi** (f.s.), ep. 19
18,25 Ca la mama Acasă - rețete culinare prezentate de Petrișor
18,30 Sărmana Maria (f.s.), ep. 37
19,00 Concurs: "Thalia este Acasă, vino și tu!"
19,05 Sărmana Maria (f.s.), ep. 38
19,25 Căsuța cu povești: Casper (d.a.), ep. 21

20,00 Dragoste și putere (f.s.), ep. 182

20,45 **Misterioasa doamnă** (f.s.), ep. 45
21,30 Tenis: Compaq Grand Slam Cup (rezumat)
22,30 Hat-trick: rezumate din campionatele de fotbal (rezumat Divizia A, Italia, Spania, Germania)
0,30 Matlock (f.s.), ep. 64

Programul cinematografelor

"VICTORIA"

"Arma mortală 4"

Producție SUA, 1998

Comedie polițistă cu Mel Gibson, Danny Glover, Joe Pesci, Rene Russo, Chris Rock și Jet Li

Premieră.

Ora 9,00 - **6.000 lei.**

Orele: 11,30; 14,00; 16,30; 19,00 - **10.000 lei**

SOYEZ PRÊTS. ILS SONT DE RETOUR.
MEL GIBSON
DANNY GLOVER
JOE PESCI
RENE RUSSO
CHRIS ROCK
L'ARME FATALE 4

"COPOU"

"Sfera"

Producție SUA, 1998. Dramă SF cu Dustin Hoffman, ***Sharon Stone*** și Samuel L. Jackson
Ora 9,00 - **5.000 lei**
Orele: 11,30; 14,00; 16,30 - **8.000 lei**

"Romy și Michelle - două tipe păguboase"

Producție SUA, 1997. Comedie sentimentală cu Mira Sorvino și Lisa Kudrow.
Ora 19,00 - **8.000 lei**

REPUBLICA

BRUCE WILLIS
VOUS AVIEZ DES PROJETS ? ÇA TOMBE MAL !
ARMAGEDDON

"Armageddon - sfîrșitul lumii ?"

Producție SUA, 1998.
Thriller SF cu Bruce Willis, Liv Tyler, Ben Affleck și Steve Buscemi.
Reluare la cererea publicului spectator
Ora 9,00 - **10.000 lei**
Orele 13.00; 16.00; 19.00 - **15.000 lei**

"DACIA"

"Ucigași de schimb"

Producție SUA, 1997.
Thriller polițist cu
Chow Yun-Fat, Mira Sorvino
și Michael Rooker.
Orele: 14.00; 16.00; 18.00 - **6.000 lei.**

"Celebrul 702"

Producție România 1962.
Comedie cu Radu Beligan, Sanda Toma, Ion Finteșteanu, Nicolae Gărdescu, Ștefan Ciubotărașu.
Vineri, sîmbătă și duminică:

NU STA
DEOPARTE
DACĂ
VREI
SĂ AI
PARTE!

Vrei să ai parte de calitatea CONNEX GSM? Acum nu mai trebuie să pui nimic deoparte! Prin sistemul de plată în rate CONNEX SMART poţi avea un Motorola d520, model 1998! Plătind numai 89$ avans şi 21$ pe lună timp de 6 luni! Şi, mai mult, când o să fie vorba de vacanţă, distracţie şi celelalte lucruri pe care ţi le doreşti, nu va trebui să stai deoparte! Bucură-te de calitatea CONNEX GSM!

* Preţurile nu includ T.V.A.

SISTEM DE PLATĂ ÎN RATE A TELEFONULUI

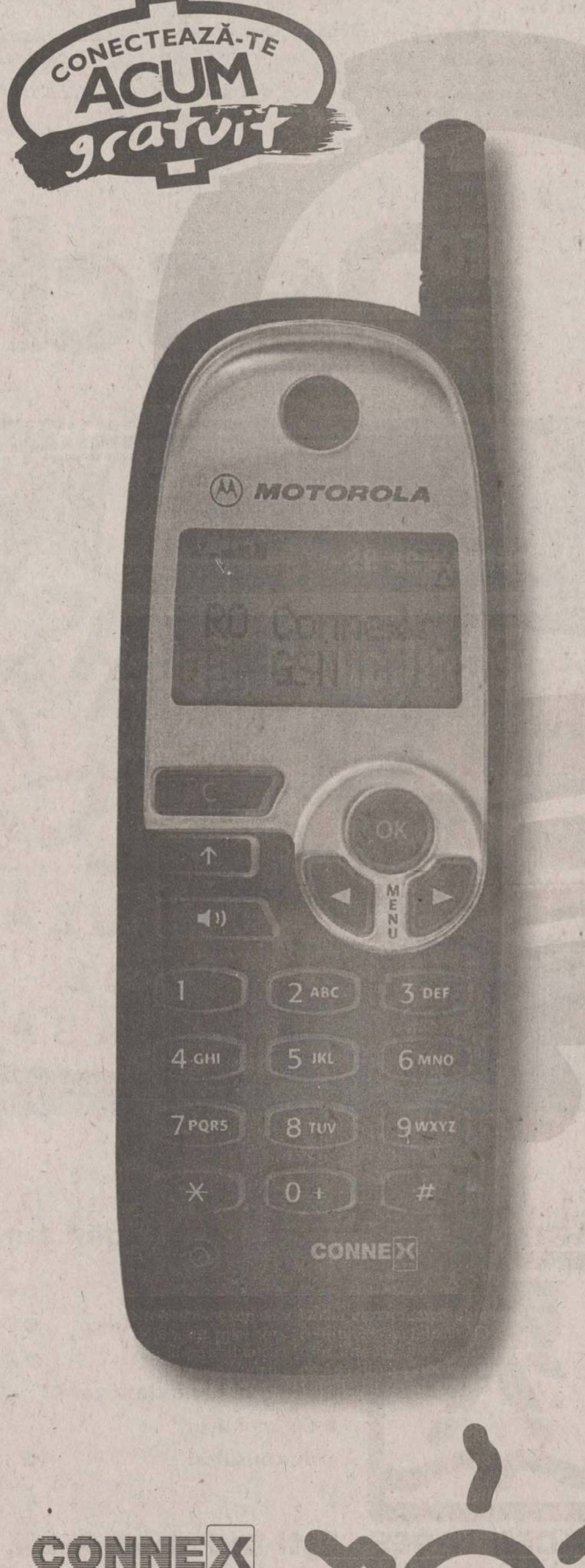

CONNEX GSM
SMART
AI PARTE DE RATE, AI PARTE DE TOATE!

Salamul bulgăresc "Monica Lewinsky" va avea proprietăţile pastilelor Viagra

Fiindcă tot e la modă scandalul sexual ***Bill - Monica,*** în magazinele din Bulgaria va apărea în curînd un nou sortiment de mezeluri: salamul "Monica Lewinsky". Ideea aparţine unui întreprinzător particular din oraşul bulgăresc Kărgeali, ***Stoian Anadoliev,*** proprietarul cominbatului de carne din această localitate aflată la graniţa cu Turcia. Stoian a declarat că, în curînd, combinatul va începe să producă salamul "Monica Lewinsky", de la sfîrşitul lunii octombrie acest produs putînd fi găsit în toate magazinele din Bulgaria, la un preţ estimativ de opt mărci germane pentru un kilogram. Eticheta salamului va reproduce cîţiva stropi de culoare albă pe un fond albastru (aluzie la rochiţa albastră a Monicăi Lewinsky **(foto)**, pătată de sperma preşedintelui Bill Clinton), precum şi două buze "expresive", cam ca ale Monicăi La prepararea acestui produs vor fi folosite condimente din zona de sud-est a Bulgariei, care au acelaşi efect ca cel al pilulelor Viagra. Anadoliev a refuzat, însă, să precizeze lungimea şi diametrul salamului "Monica Lewinsky", invocînd secretul de producţie al acestuia.

Un animal cu două inimi: ţiparul

Ţiparul este un peşte deosebit nu doar prin forma sa - alungită, semănînd cu un şarpe - ci şi datorită faptului că are două inimi: una are 60 de bătăi/min., iar cealaltă 100 bătăi/min. De ce are nevoie ţiparul de două inimi şi la ce-i foloseşte diferenţa de bătăi dintre ele, iată două întrebări la care nimeni pînă acum nu a putut găsi răspuns.

TIPOGRAFIA
DISZ TIPO
Săcele, jud. Braşov,
Str. G. Moroianu 45, tel. 068/153145
vinde:
- utilaje tipografice
- copiatoare MINOLTA
- maşini unelte
- autocamioane 7,5t
DAF 800 şi FIAT IVECO
Tel: 094/877982
SECOND HAND

TIMP LIBER

Concert "Talisman" la Iaşi

Sîmbătă, 3 octombrie, cu începere de la orele 17.00, la Casa Sindicatelor, Radio "HIT" şi "Casa Teo" (confecţii piele) va prezenta un concert extraordinar "Talisman", cu ocazia lansării la Iaşi al primului album al îndrăgitului duet Talisman. Biletele pot fi procurate zilnic, între orele 10.00-18.00, de la Casa Sindicatelor.

Expoziţie "Heinrich Hofmann"

Complexul Muzeal "Moldova" Iaşi - Muzeul de Artă, în colaborare cu Institutul "Goethe" Bucureşti, organizează pînă pe 15 octombrie 1998 expoziţia pentru tineri între 3 şi 90 de ani "Stuwwelpeter - Heinrich Hofmann (1809-1894)". Scopul expoziţiei este de a face cunoscut publicului din România pe "Stuwwelpeter" - în traducere, "Petre Ciufulici", personaj vestit al poveştilor lui Heinrich Hofmann.

Expoziţie chinologică

Asociaţia chinologică din România - Filiala Iaşi (str. Vasile Alecsandri nr. 11, tel. 147.932) şi "Clubul cîinilor utilitari - Iaşi" organizează în ziua de 4 octombrie, ora 9,00, pe Stadionul Agronomic, EXPOCANIS. Din program: demonstraţie cu cîini utilitari, cursuri speciale şi "Parada vedetelor". Înscrierile se fac la Asociaţia chinologică din România - Filiala Iaşi

Manifestări la Cercul Militar

■ Marţi, 29 septembrie - orele 12.00-16.00: Studiu de atelier al cenaclului de pictură "Ştefan Luchian"; orele 17.00-19.00: Repetiţia ansamblului folcloric "Hora Iaşului".

■ Miercuri, 30 septembrie - orele 11.00-13.00: Cercul de pictură pentru copii; orele 16.00-18.00: Repetiţia grupului folcloric de copii "Voinicii Iaşului"; orele 17.00-19.00: Cercul de dans sportiv "Reflex".

Teze de doctorat

■ Vineri, 2 octombrie, la ora 12.00, în amfiteatrul III-11, domnişoara Adina-Lucia Gh. Nistor va susţine în şedinţă publică teza de doctorat "Interferenţe lingvistice româno-germane (săseşti) în sud-vestul Transilvaniei", în vederea obţinerii titlului ştiinţific de doctor în filologie.

■ Sîmbătă, 10 octombrie, la ora 12.00, în amfiteatrul II-8, dl Nakad S. Majet din Israel va susţine în şedinţa publică teza de doctorat "Implicaţiile factorilor socio-culturali şi religioşi asupra epidemiologiei bolilor venerice (anchetă în rîndul a două etnii din zona Haifa), în vederea obţinerii titlului ştiinţific de doctor în sociologie.

METEO

O vreme predominant frumoasă şi caldă, în cea mai mare parte a intervalului, cînd şi cerul va fi variabil pînă la senin. Vîntul va sufla moderat, cu unele intensificări din sector sudic. În ultimele ore ale intervalului, cerul va deveni noros şi va începe să plouă. Temperatura aerului va avea valori minime cuprinse între 5° şi 11° C, iar maxime - între 18° şi 24° C.

Paşcani
IAŞI
Roman

HOROSCOP

BERBEC

(21 mart. - 20 apr.):

Şansa v-a împins într-o postură la care aţi visat dar care acum vă sperie puţin. Va trebui să vă acomodaţi în noua ipostază, pentru că statutul vă place.

TAUR

(21 apr. - 20 mai):

Reparaţiile morale pe care le aşteptaţi vin împreună şi cu nişte avantaje materiale. Săptămîna începe promiţător, dar asta nu înseamnă că va curge la fel.

GEMENI

(21 mai - 21 iun.):

Lacrimile dvs. nu impresionează pe nimeni, pentru că sînt de crocodil. Nu treziţi nici mila, nici compasiunea, ba chiar riscaţi să-i enervaţi pe unii.

RAC

(22 iun. - 22 iul.):

Deciziile vă aparţin în întregime, dar dacă aveţi cu cine vă consulta e mai bine. Veţi fi mai bine informat(ă) şi mai stăpîn(ă) pe situaţie decît altădată.

LEU

(23 iul. - 22 aug.):

Pofta vine mîncînd, aveţi grijă cum vă faceţi meniul, ca să nu exageraţi. Vă număraţi între persoanele care nu vor fi sărite de pe listă, de la festin.

FECIOARĂ

(23 aug. - 22sept.):

Puteţi ocoli toate capcanele care vi se întind şi puteţi rezista tuturor ispitelor. Nu vă aşteaptă la capătul drumului cununa de lauri, dar o medalie nu strică.

BALANŢĂ

(23 sept. - 22 oct.):

Nu vă place să daţi înapoi şi sînteţi obligat(ă) să retractaţi multe din afirmaţiile făcute. Şi asta nu pentru că nu aţi crede în ele, ci pentru că este nevoie.

SCORPION

(23 oct. - 21 nov.):

Liniştea este mai mult aparentă, dedesubt sînt angrenate forţe nebănuite care acţionează discret. Contextul vă place, pentru că nu vă obligă la declaraţii de principiu.

SĂGETĂTOR

(22 nov. - 21 dec.):

Nu vă daţi în lături de la muncă, dar vă sperie ideea că nu aveţi nici un răgaz pentru repaos. Randamentul dvs. depinde de buna dispoziţie şi de odihnă.

CAPRICORN

(22 dec. - 19 ian.):

Nu s-ar zice că nu aveţi idei, dar ele nu se materializează întotdeauna. Cînd rămîn în stare de proiect, ele ameninţă mai mult decît cînd se împlinesc.

VĂRSĂTOR

(20 ian. - 18 febr.):

Nu puneţi căruţa înaintea boilor, situaţia este şi aşa suficient de complicată. Dacă şi dvs. întindeţi coarda, cine va mai asigura echilibrul disputei?

PEŞTI

(19 febr. - 20 mart.):

Vă faceţi remarcat(ă) prin absenţă, dar vă transmiteţi mesajul la timp, ca să fie recepţionat. Cine va şti să-l citească va putea fi aliatul dvs. la nevoie.

LEGENDA:

- *- vă paşte ghinionul;*
- *- prudenţa e mama înţelepciunii;*
- *- n-aveţi nimic de pierdut;*
- *- şansa vă surîde.*

INTEGRAMA ZILEI

CORINA

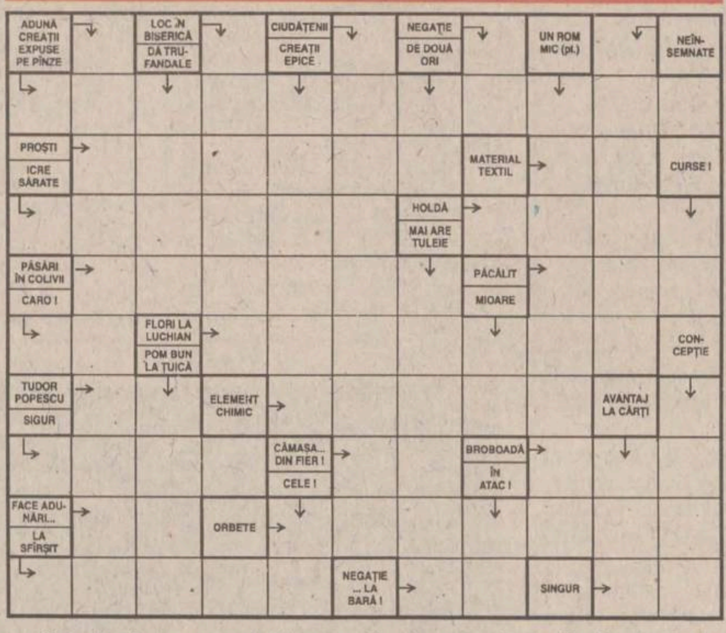

Soluţia integramei din numărul precedent: E; O; A; I; A; ANTRENAMENT; URANIU; TIR; AMAR; MREANA; ED; MA; MN; N; TRATATII; ED; ATOM; CRITA; STOCURI; BUF; IRITA; TIVI; LEITI; FUSAR

Monitorul
Ziarul care stă de vorbă cu namenii

Redactor şef: TONI HRIŢAC
Redactor şef adjunct: MONA DÎRTU
Editor coordonator: FLORIN NICULA
Secretar general de redacţie: MARIUS CRISTIAN

SEFI DEPARTAMENTE:

■ Subredacţia Bucureşti: Costel Stroescu ■ Eveniment naţional: Claudiu Raus (int. 109) ■ Eveniment internaţional: Adrian Dîrtu (int. 116) ■ Speciale: Ovidiu Scutelnicu (int. 108) ■ Sănătate: Mihaela Cănănău (int. 108) ■ Administraţie: Gabriel Gachi (int. 105) ■ Învăţămînt: Silviu Labes (int. 108) ■ Economic: Mihaela Minuţ (int. 117) ■ Divertisment: Ciprian Ieşan (int. 111) ■ Sport: Nicolae Grecu (int. 107) ■ Redactor de serviciu: Maria Dorohoi, Petru Iosipescu, Dana Butnărașu (int. 124) ■ Fotoreporteri: Constantin Plop, Silvian Stănişor ■ Grafică: Lucian Amarii, Daniel Melinte, Marius Ursache ■ Layout: Florin Pavel ■ Secretariat de redacţie: Ivona Burduja (int. 116) ■ Producţie: Mihai Tudose (int. 128) ■ Difuzare: Mihai Sîrbu ■ Contabilitate: Antoneta Filip (int. 112)

Editor:
NORD-EST S.A.
Iaşi, Str: Smârdan
nr. 5, tel. 032/271333,
fax 032/270415

Preşedinte: Alexandru Lăzescu
Vicepreşedinte: Cezar Caluschi
Director general: Daniel Condurache
Director editor: Florin Zamfirescu
Director executiv: Gabriel Rusu
Director vînzări publicitate: Răzvan Avram
Director de marketing: Cătălin Iftimie

Redactor şef MONITORUL DE DUMINICĂ: Cristina LECA
Editor MONITORUL INTERNET: Cristian RACU
http://www.monitorul.ro/ ; E-mail: monitorul@monitorul.ro

Cotidianul MONITORUL apare la Iaşi, Bacău, Botoşani, Braşov, Brăila, Cluj, Galaţi, Neamţ, Roman, Suceava, Vaslui şi Vrancea

ADRESA REDACŢIEI: Iaşi, str. Smîrdan nr. 5 ■ Tel. 271333 (centrala); 271271 (redactor de serviciu) ■ Fax 27.04.15 ■ Publicitate tel./fax 14.47.76

Tipar offset: MULTIPRINT,
Iaşi str. Sf. Lazăr nr. 49, tel. 032/230060

Abonamentele se pot face la orice Oficiu Poştal din ţară. MONITORUL figurează în catalogul Presei interne la poziţia 1040. Difuzare: S.C. Nord-Est Distribution S.A.

Deschis non-stop

CONCEDIU DE ODIHNA
PROGRAM LUNI - VINERI 9 - 18
DESCHIS 8-20
INCHIS
Program Luni - Vineri 9 - 18 Sambata Inchis Duminica Inchis
PAUZA DE MASA

PAGINI AURII S.A. IAŞI 98/99
DESCHIS 24 ore pe zi. 365 zile pe an.
EŞTI ÎN PAGINI AURII, DECI EXIŞTI!
ÎN COLABORARE CU ROMTELECOM

Înscrie-te acum în Pagini Aurii!

PAGINI AURII
GOLDEN PAGES

Pagini Aurii

- Ghidul complet al persoanelor juridice din Iaşi.
- Cea mai bună clasificare.
- Cel mai uşor de consultat.
- Cel mai cuprinzător.
- Distribuit gratuit.
- Aflat la îndemâna clienţilor tăi 24 de ore pe zi.
- 365 de zile pe an.

Eşti în Pagini Aurii, deci exişti.

Pentru a fi înscrişi GRATUIT* în Pagini Aurii, completaţi datele de mai jos şi trimiteţi-le la numărul de fax (01) 20 20 929 sau (01) 411 99 66.

Numele firmei (asociaţiei) ....
Domeniul de activitate ....
Adresa ....
Telefon ....

Grăbeşte-te! Înscrierile sunt în plină desfăşurare.
Pentru mai multe informaţii, contactaţi-ne telefonic la 032/210.826

* Anunţ standard (ASG) numai în ediţia din oraşul de reşedinţă al persoanei juridice.

26

Monitoru' de Duminică, mai !!!
Monitorul Duminică
A apărut numărul 15

Probabil cel mai bun ziar de sfîrşit de săptămînă din România

Monitorul
Sport

Luni
28 septembrie 1998

Fiestă ieșeană în Copou

■ FCM Poli Iași - FC Brașov 2-0 (1-0), în etapa a IX-a a Diviziei B la fotbal

Ieșenii, echipați în alb-albastru, au ratat cîteva ocazii mari la poarta brașoveanului Matyas

Au marcat: Cotan ('24, din penalty) și Tiron ('65).

De o mare încărcătură a fost derbiul seriei I al Diviziei B, miza partidei punîndu-și amprenta serios asupra calității jocului. A rezultat un meci în care nu a fost căutat spectacolul, adversarii stînd la pîndă pentru a plasa lovitura decisivă. Etalînd o mai mare dorință de victorie, avînd și șansa de partea lor, gazdele au adus prima înfrîngere liderei, umplînd de bucurie un stadion care a trăit meciul la nivelul unei partide de Liga Campionilor.

Startul a fost rezervat studiului, Ionescu (min.7) și Buga (min.9) avînd primele ocazii de gol. Fază controversată în minutul 10, cînd Ivan șterge un cap în figura lui Stoica și primește doar cartonașul galben. După o perioadă de joc la mijlocul terenului apare și primul gol, Cotan transformînd penalty-ul just acordat. Pînă la pauză nimic notabil nu a apărut la cele două porți, gazdele luîndu-și măsuri în plus de precauție pentru protejarea lui Stoian, iar contraatacurile ieșenilor nu au prins pe picior greșit defensiva oaspeților. Repriza a doua este începută mai timid de gazde, pe parcursul acesteia apărînd mai multe greșeli individuale inexplicabile ale elevilor lui Ion Moldovan, adus în pragul disperării. Minutul 65 avea să decidă practic soarta meciului, Zeița Fortuna zîmbind cu toată gura gazdelor, care au obținut în același minut și superioritate numerică și majorarea diferenței, aceasta cu largul concurs al portarului Matyas. Paradoxal, cei care preiau hățurile sînt oaspeții, care ratează prin Buga (min. 68 - șut prins de Stoian) și Cocan, cel care a trimis în bară un minut mai tîrziu. Emoțiile gazdelor nu se opresc aici, în minutul 81 Vasc ratînd din penalty șansa relansării meciului; Stoian a respins șutul fostului bancar după un fault al lui Bordeanu asupra lui Buga. Același Vasc mai irosește o altă mare ocazie de gol cu cinci minute înaintea finalului și ieșenii încep fiesta.

În ciuda finalului în forță al stegarilor, pe ansamblu, victoria studenților a fost meritată, în Copou reaprinzîndu-se speranțele de mărire. **(Ovidiu MINEA)**

Citiți alte amănunte de la meciul de sîmbătă în pagina 2B

Americanii învață ce-i umilința

■ *echipa noastră de Cupa Davis se întoarce din Brazilia cu coada între picioare*

■ Jucătorii români s-au întors cu mîna goală din Brazilia, unde au susținut meciul de baraj pentru aceesul în Grupa Mondială a Cupei Davis. Deznodămîntul era previzibil încă de vineri seara, cînd s-au disputat primele două meciuri de simplu, duelul între vedetele noastre (Adrián Voinea și Andrei Pavel) și cele ale gazdelor (Meligeni și Kuerten) fiind tranșat în favoarea sud-americanilor. În infernul creat de cîteva mii de suporteri fanatici, și partida de dublu a fost cîștigată de cuplul brazilian, românii cedînd psihic, așa că scorul devenea 3-0, ultimele două partide de simplu avînd astfel doar importanță statistică. Rezultatele primelor două zile: Fernando Meligeni - Adrian Voinea 6-1, 6-4, 7-6 (7-3); Gustavo Kuerten **(foto)** - Andrei Pavel 7-5, 6-3, 6-3; Gustavo Kuerten/Jaime Oncins - Andrei Pavel/Gabriel Trifu 7-5, 6-4, 6-4. Alte rezultate din barajele pentru Grupa Mondială: Cehia - Africa de Sud 5-0; Australia - Uzbekistan 5-0; Israel - Franța 0-3; Marea Britanie - India 3-1; Olanda - Ecuador 4-0; Japonia - Rusia 2-3; Argentina - Slovacia 1-1 (după primele meciuri de simplu).

■ Marea surpriză a semifinalelor Grupei Mondiale a reprezentat-o calificarea Italiei în ultimul act, "macaronarii" luînd un avans decisiv (3-0), după doar două zile, împotriva echipei SUA, chiar pe terenul din Milwaukee. Aceasta a fost prima înfrîngere a americanilor acasă în ultimii 11 ani (sau, mai exact, 19 întîlniri), iar căpitanul nejucător Tom Gullikson este foarte aproape de demitere, cel mai probabil John McEnroe urmînd să-i ia locul (John s-a arătat interesat de o eventuală propunere). Avalanșa de abandonuri cauzate de accidentări (Sampras, Agassi și Chang) și faptul că Jim Courier nu e în cea mai bună formă l-au silit pe Gullikson să alinieze o echipă modestă, cu Todd Martin, Jan-Michael Gambill și Justin Gimelstob. De partea cealaltă, Gaudenzi, Sanguinetti și Nargiso "au jucat perfect", după cum arăta și căpitanul italian, Paolo Bertolucci. În finală, cu Salatiera pe masă, italienii vor da piept cu Suedia, care a depășit fără drept de apel, la Stockholm, formația Spaniei. Rezultate din semifinalele Cupei Davis:

SUA - Italia 0-3 (Gambill - Gaudenzi 2-6, 6-0, 6-7, 6-7; Martin - Sanguinetti 6-7, 3-6, 6-7; Martin/Gimelstob - Gaudenzi/Nargiso 4-6, 6-7, 7-5, 6-2, 3-6)

Suedia - Spania 4-0 (Bjorkman - Corretja 6-3, 7-5, 6-7, 6-3; Johansson - Moya 7-5, 7-6, 7-6; Bjorkman/Kulti - Moya/J. Sanchez 6-2, 6-2, 6-2; Bjorkman - Moya 6-3, 7-5).

■ Monica Seles a cîștigat ieri al treilea titlu consecutiv la "Princess Cup" de la Tokyo, după ce a învins-o în finală pe spaniola Arantxa Sanchez Vicario. Rezultate din semifinale: Arantxa Sanchez (Spania, nr. 1) - Anke Huber (Germania, nr. 7) 6-1, 3-6, 6-3; Monica Seles (SUA, nr. 2) - Tamarine Tanasugarn (Thailanda) 6-1, 6-4. Finala: Monica Seles - Arantxa Sanchez Vicario 4-6, 6-3, 6-4.

Toate belelele pe capul moldovenilor

Fără îndoială, toate centrele de interes ale etapei a VIII-a a Diviziei A au fost grupate în Moldova: Rapidul s-a dus la Piatra Neamț, Steaua la Bacău, iar Craiova la Suceava. Doar Dinamo a jucat (mai exact, s-a jucat) acasă, în rest, crema campionatului s-a grupat pe plaiurile dulci ale Moldovei. Mulți or să susțină că oare ce caută Craiova în sus-amintita cremă, dar echipa din Craiova este întotdeauna un punct de interes, mai ales acum, după ultimele isprăvi ale lui Balaci - haiducul. Iar Moldova, trebuie să recunoaștem, a ieșit cu blazonul cam ferfeliț din asemenea încleștări obositoare. Evident, cu excepția Oțelului, care a burdușit traista unei alte echipe din zonă, FC Onești. Bacăul nu a avut forța, sau poate îndrăzneala, să învingă o Stea căzătoare, deși ocazii au existat. Ceahlăul a experimentat dominarea totală tocmai împotriva Rapidului, uitînd că Lucescu este destul de bine rodat la lecția italiană a contraatacului pragmatic. Sau, mai știi, fostul secund al lui Lucescu, Nicolae Manea, și-a servit vechiul șef, nu cu cele trei puncte (doamne, apără!) ci cu un stil de joc care să imite posibila dominare a norvegienilor de la Valerenga în meciul retur din Cupa Cupelor. S-ar putea însă ca vikingii să nu vrea în ruptul capului să joace așa (în fond, la 0-0 sînt calificați), astfel că din toată tevatura, Rapidul să rămînă cu punctele de sub Pietricica, care nici ele nu sînt de lepădat. În fine, Foresta Fălticeni s-a nimerit să joace cu Craiova tocmai atunci cînd Silviu Lung a fost avansat pe postul de antrenor principal. Fostul portar al naționalei a mai fost într-o perioadă antrenor la Craiova și rezultatele au fost destul de bune. S-a mai nimerit, de asemenea, ca Eugen Trică-ginerică -fără-frică să vrea să ofere și un altfel de cadou de nuntă Lorenei, iar Luțu să demonstreze că, în ciuda jocului împleticit de la Chișinău, rămîne o soluție pentru naționala lui Pițurcă. Una peste alta, toate s-au îngrămădit pe capul moldovenilor! În ultimul meci al etapei, disputat ieri: Petrolul - CSM Reșița 2-0 (1-0). Au marcat Negoiță (40) și Costache (70). **(Nicolae G.)**

Clasament Divizia A

1. Dinamo	8	7	1	0	30-5	22 (+10)
2. Rapid	8	7	1	0	20-3	22 (+10)
3. Oțelul	8	6	1	1	17-6	19 (+7)
4. Național	8	5	0	3	18-15	15 (+3)
5. Steaua	8	4	2	2	15-9	14 (+2)
6. Bacău	8	3	5	0	10-7	14 (+2)
7. FC Argeș	8	4	1	3	13-12	13 (+1)
8. Petrolul	8	4	0	4	10-11	12 (0)
9. Gloria	8	3	2	3	15-15	11 (-1)
10. Craiova	8	2	3	3	10-11	9 (-3)
11. Astra	8	2	3	3	7-8	9 (-3)
12. Onești	8	2	2	4	13-19	8 (-4)
13. Ceahlăul	8	2	1	5	10-13	7 (-5)
14. Farul	8	2	1	5	11-16	7 (-5)
15. Reșița	8	1	3	4	4-13	6 (-6)
16. Olimpia	8	2	0	6	8-18	6 (-6)
17. "U" Cluj	8	1	2	5	3-23	5 (-7)
18. Foresta	8	1	0	7	9-20	3 (-9)

Hakkinen, la un pas de titlul mondial

■ *sosit pe locul I la sfîrșitul MP al Luxemburgului, în fața lui Schumacher, Hakkinen mai are nevoie doar de un loc II în ultima cursă a sezonului pentru a deveni campion mondial*

Hakkinen rulează cu toată viteza spre primul său titlu de campion

Totul era pregătit la Nürburgring pentru a celebra victoria lui Michael Schumacher în MP al Luxemburgului, aceasta însemnînd și o serioasă opțiune pentru cel de-al treilea său titlu mondial. Iar antrenamentele oficiale de sîmbătă nu au făcut decît să întărească această convingere, echipa Ferrari reușind să plaseze ambele mașini pe primele două locuri ale grilei de start în ordinea, normală, Schumacher-Irvine.

Însă Mika Hakkinen nu a abandonat lupta, nelăsîndu-se impresionat de vacarmul creat de suporterii germani. Plecat din poziția a III-a a grilei de start, Hakkinen a pilotat prudent pînă în turul 14. Începînd cu turul următor, el reușește să bată pentru prima dată recordul pe un tur de circuit. El va mai repeta această performanță încă de trei ori, pînă în turul 25, reușind să reducă diferența care îl separa de Schumacher cu aproape o secundă și jumătate. Pare puțin, însă adăugînd și serviciul mai rapid la boxe, Hakkinen izbutește să iasă din nou pe circuit, în turul 27, exact în fața lui Schumacher, care trecuse și el pe la boxe cu 4 ture mai devreme. Schumacher încearcă să se apropie de Hakkinen, reducînd diferența pînă la 0,484 secunde. Finlandezul își vede de treabă, pilotează calm, dovedindu-se un mare campion și, finalmente, distanța crește la 2,268 secunde. Nici ultima trecere la boxe nu modifică ordinea primelor două locuri, Schumacher stînd 7,3 secunde, iar Hakkinen - 6,9 secunde. Convinși că doar ploaia l-ar mai putea ajuta pe Schumacher, comentatorii germani au început să se roage ca din norii negri, adunați deasupra traseului, să înceapă să toarne. Însă acest lucru nu se va întîmpla, Hakkinen cîștigînd o cursă care, după primele 15 ture, părea compromisă pentru el.

Urmează o lungă pauză, de 5 săptămîni, pînă la MP de la Suzuka, care încheie sezonul 1998. În Japonia, Schumacher este obligat să cîștige, pe cînd lui Mika Hakkinen îi este suficient un loc II. Sînt mari șanse ca după Keke Rosberg, un alt finlandez să devină campionul mondial al piloților de Formula 1. **(Victor GRĂDINARIU)**

Clasamentul cursei: 1. Hakkinen; 2. M. Schumacher; 3. Coulthard; 4. Irvine; 5. Frentzen; 6. Fisichella.

Clasamentul general: 1. Hakkinen 90 p.; 2. Schumacher 86 p.; 3. Coulthard 52 p.

Clasamentul constructorilor: 1. McLaren-Mercedes 142 p.; 2. Ferrari 127 p.; 3. Williams-Renault 35 p.

Lennox Lewis și-a păstrat titlul mondial

■ *el ar putea să-l întîlnească pe Holyfield pentru unificarea celor trei versiuni*

Campionul mondial al categoriei grea la box profesionist, în versiunea WBC, britanicul Lennox Lewis, l-a învins la puncte pe challengerul său, croatul Zeljko Mavrovic, într-un meci disputat sîmbătă noapte la "Mohegan Sun" din Uncasville, în fața a 4.000 de spectatori. ***"Lennox a început să răsufle greu încă din rundul al treilea și nu-mi pot explica de ce. El s-a pregătit foarte serios pentru acest meci"***, a spus antrenorul englezului, Emanuel Stewart.

Cu toate acestea, Lewis a controlat lupta cu claritate, dominîndu-și adversarul cu numeroase directe de drepta și upercuturi. ***"În ultimele patru reprize a venit peste mide ca un buldozer și n-am putut să mai replic"***, a declarat Mavrovic. Pentru acesta a fost prima înfrîngere în cariera de profesionist, după 27 de victorii consecutive, 22 dintre acestea prin knockout.

Cei trei arbitri i-au acordat victoria la puncte lui Lennox cu 117-111, 119-109 și respectiv 117-112. Computerul a arătat că în timpul acestui meci campionul a expediat 507 lovituri, din care 216 și-au atins ținta, în timp ce croatul a expediat 298 de pumni, din care numai 132 l-au atins serios pe adversar.

Acest succes face din Lewis, care are în palmaresul profesionist 34 de victorii și o singură înfrîngere, principalul candidat pentru a-l întîlni pe Evander Holyfield într-un meci pentru unificarea titlului la categoria grea și în versiunile IBF-WBA. ***"Evander știe unde mă găsește dacă are de gînd să se bată cu mine. De el depinde dacă vom încrucișa mănușile sau nu"***, a spus Lennox. **(Ion C.)**

Batistuta s-a dat în spectacol pe "San Siro"

■ *argentinianul a îngenuncheat de unul singur "diavolul" milanez*

Fără a ține cont de ploaia mocănească, Batistuta a marcat de trei ori în poarta nefericiților milanezi

Mult trîmbițata revenire a celor de la AC Milan în prim-planul fotbalului italian s-a dovedit a fi un simplu foc de paie, pentru că sîmbătă ei au fost învinși pe propriul teren de Fiorentina cu un clar 3-1. Toate cele trei goluri ale oaspeților au fost marcate de argentinianul Gabriel Batistuta, care a făcut o demonstrație a ceea ce înseamnă atacantul modern și complet, umilindu-i pur și simplu pe rosso-nerri. Profitînd de înfrîngerea suferită de Juventus la Parma, "violeții" lui Trapattoni s-au distanțat la două puncte în fruntea clasamentului, fiind singura echipă care a acumulat punctaj maxim de la începutul campionatului. Milanezii așteptau mai mult de la germanul Bierhoff, dar acesta a jucat accidentat la glezna dreaptă și, în afara unui gol din penalty, nu s-a putut lăuda cu altă ispravă. Ziariștii italieni apreciau că gazdele au dominat teritorial partida, dar nu au reușit să-și creeze ocazii clare de gol, în timp ce jucătorii din Florența au fost foarte incisivi pe contraatac, iar Batigol nu l-a iertat niciodată pe portarul Lehmann.

"Noi am intrat în joc abia cînd eram conduși cu 2-0 și am pierdut pentru că le-am lăsat oaspeților prea mult spațiu de manevră. Batistuta este un mare jucător, care face întotdeauna meciuri extraordinare cînd joacă împotriva noastră. Iar Tratattoni este un antrenor excepțional, un caracter puternic, care știe să-și facă jucătorii să dea tot ce au mai bun", s-a destăinuit reporterilor patronul lui Milan, Silvio Berlusconi.

Tot sîmbătă s-a disputat și derbiul Parma - Juventus, care a fost decis de golul lui Dino Baggio, fostul echipier al torinezilor. Campioana a înregistrat astfel prima înfrîngere din actualul sezon, după un meci disputat pe ploaie, în care tehnicii Del Piero și Inzaghi nu prea au avut sorți de reușită. A fost, totodată, prima victorie în acest campionat pentru echipa lui Alberto Malesani, care - în cazul unui nou eșec - risca să fie primul antrenor demis în Serie A. Juventus a făcut unul din cele mai slabe jocuri din ultimele luni, singura lor ocazie clară de a marca fiind ratată de Alessio Tacchinardi în repriza secundă.

Udinese și AS Roma au făcut o bună pregătire pentru meciurile de marți, din Cupa Cupelor, ambele învingînd cu 2-0, pe Salernitana, respectiv Venezia. Brazilianul Amoroso și mijlocașul roman Marco Delvecchio și-au trecut fiecare în cont cîte o "dublă".

Rezultatele și marcatorii: ***Parma - Juventus 1-0 (0-0):*** Dino Baggio ('47); ***AC Milan - Fiorentina 1-3 (0-1):*** Bierhoff ('69 pen) / Batistuta ('6, '46, '51); ***AS Roma - Venezia 2-0 (2-0):*** Delvecchio ('1, '14); ***Udinese - Salernitana 2-0 (2-0):*** Amoroso ('4, '8); ***Bari - Bologna 0-0; Cagliari - Sampdoria 5-0 (1-0):*** Kallon ('6, '75), Muzzi ('55), Vasari ('68), Berretta ('77); ***Empoli - Inter 1-2 (1-2):*** Carparelli ('13) / Bergomi ('26), Ventola ('37); ***Perugia - Lazio 2-2 (1-1):*** Bucchi ('4), Nakata ('64) / Couto ('20), Mihajlovic ('72); ***Piacenza - Vicenza 2-0 (1-0):*** Polonia ('45), Dionigi ('78 pen).

Cel mai greu este să alegi !
... și cînd o faci, alege
Codex
mobilierul Codex este ceea ce-ți dorești:
... este elegant
... este durabil
... este 100% lemn
Astăzi - 50 % REDUCERE
Acum și cu plata în RATE prin magazinul IMPEX ROMCATEL (fostul Coleus).
Tel. 162279

mîine
INFORMATIA INSEAMNĂ PUTERE !
NOI ITI DĂM INFORMATIA !
tvr IAȘI
Facultățile la inceput de an
ora 10.05, programul I,
după STIRILE EXPRES, la
- ESTUDIANTINA -
O nouă zi, același prieten!
- Noi am câștigat Marele Premiu APTR 1998 ! -

ambro s.a. SUCEAVA produce si livreaza:
- hirtie AMBALAJ role si plana
- hirtie REZISTENTA pentru produs carton ondulat pentru confectionat pungi si saci
- SACI din hirtie
- CUTII din carton ondulat
- CARTON ONDULAT

COMENZI si INFORMATII se primesc la Serviciul vinzari
tel. 030 -250210, -250217, -250017, fax 030 -250952, -257037, -250351
INFORMATII pentru achizitionarea maculaturii
la tel. 030 -250034, -250130, -250130

91,9 FM radio CONTACT ADEVĂRAT FM & Coca-Cola
vă prezintă
jackpot
Câștigă premii de milioane!
in BANI...
Așteaptă - jackpot

La Iași, mingea s-a plimbat cu elicopterul

■ FCM Poli Iași - FC Brașov 2-0 (1-0)

Stadion Emil Alexandrescu, vreme frumoasă, teren bun, 8 000 spectatori.

FCM Poli: Stoian - Abălașei, Popescu, Petrache - Stoica ('73 Manole), Botan, Cotan, Tiron, Bordeanu - Șerban ('46 Pușcaș), Ionescu ('57 Stancu).

FC Brașov: Matyas - Isăilă, Bica ('58 Cocan), Măuță - Năstase, Buga, L. Paul, Vasc, Marcă - Strizu ('55 Cristean), M. Ivan ('66 Popa).

Cartonașe galbene: Stoica, Manole - Ivan, L. Paul (2).

Eliminare: L. Paul (min.65).

Arbitraj bun: M. Savaniu (Satu Mare); A. Rolea (București), I. Onicaș (Zalău).

Observator FRF: N. Pantea (București).

1-0, min. 24: Cotan a transformat un penalty acordat în urma unui fault al lui Isăilă asupra lui Șerban;

Primul gol, realizat din penalty de către Adi Cotan

2-0, min. 65: L. Paul oprește mingea cu mîna la marginea careului mare, lateral dreapta, la o acțiune a lui Botan și este eliminat; lovitura liberă este executată de Tiron pe colțul scurt, Matyas prinde și scapă balonul în plasă.

■ Mingea cu care s-a jucat a fost sfințită de protopopul Andrei cu o zi înaintea meciului, atunci cînd întregul lot ieșean a primit binecuvîntarea preotului amintit. Ieșenii s-au mai plimbat înaintea partidei și pe malul lacului Ciric, auzind acolo și unele piese ale trupei Genius care concerta pe una din terase. ■ "Obiectul muncii" a fost adus dintr-un elicopter al Aviației Utilitare de prefectul ieșean ***Florin Vitan.*** ■ Fotbaliștii gazdă au aruncat în tribune 10 mingi înaintea începerii meciului. ■ Tribuna oficială a fost ticsită de VIP-uri. Interesant a fost duelul dintre președintele CJ Iași ***Liviu Antonesei*** și omologul său brașovean, ***I. Taropa.*** La sfîrșitul meciului, Antonesei a spus: ***"Înaintea partidei mi-a spus că brașovenii vor da trei goluri. Firește, eu am plusat la patru. Sînt mulțumit că băieții noștri au îndeplinit jumătate de normă, în timp ce stegarii l-au dezamăgit pe domnul Taropa."*** ■ Mai puțin cîștigat a fost primarul Iașului, ***Constantin Simirad,*** care a trebuit să dea o masă la Bolta Rece primarului brașovean ***I. Ghișe*** ca urmare a înțelegerii făcute înaintea meciului. Atunci s-a stabilit ca primarul reprezentînd orașul care învinge să achite masa de la sfîrșitul derbiului. ■ Nu au lipsit din tribuna oficială și viceprimarii Iașului, S. Ungureanu și V. Dumitriu, vicepreședintele CJ Iași, I. Popa, deputatul A. Rînja și, trecînd la domeniul sportiv, fostul reputat arbitru vasluian A. Porumboiu și O. Ioanițoaia. ■ Fostul fotbalist ieșean, băcăuanul D. Munteanu, a ținut și el să-i urmărească pe foștii lui coechipieri. ■ Galeria brașovenilor, foarte redusă numeric, a fost anemică, spre deosebire de suporterii ieșeni, care au reușit să se organizeze pentru acest meci. ■ Ieșeanul Petre Ciobanu a oferit același recital cu care i-a obișnuit pe suporterii tricolorilor. Ciobanu a defilat în jurul stadionului echipat, pe rînd, în costum de Păcală, Charlot și Napoleon. ■ Despre achizițiile recente ale lui Rocar (Albeanu, T. Petre), antrenorul oaspeților a spus că sînt jucători care în ciuda numelui nu au mai jucat de patru luni. ■ Urarea între părți, apărută la conferința de presă, a fost ca meciul de sîmbătă să se dispute în sezonul viitor în prima ligă. ■ ***C. Țălnar*** (antrenor FC Brașov): ***"În ciuda finalului nostru în forță, gazdele, care au o echipă matură, au cîștigat meritat. Poate alta era soarta jocului dacă nu ratam atît, Vasc fiind, inexplicabil pentru experiența lui, campion detașat la acest capitol. Dintre echipele cu care am jucat pînă acum, Iașul este cea mai bună. Arbitrajul a fost foarte bun."*** ■ ***I. Moldovan*** (antrenor Poli): ***"Chiar dacă am avut noroc, consider victoria meritată pentru că șansa e de partea celor îndrăzneți. Cel mai mare cîștig al echipei îl reprezintă faptul că Stoian, care a venit ca al treilea portar și despre care s-a spus că a fost adus dintr-un interes al meu personal mai puțin ortodox, a avut o mare contribuție în aducerea victoriei. Am avut un dialog cu tribuna pentru că nu e firesc să înjure un copil ca Ionescu care va crește mult în viitor. Trebuie răbdare pentru crearea unei echipe ca cea de pe timpul lui Romilă și Simionaș. M-au nemulțumit greșelile de începător ale lui Adi Popescu, care este "creierul" meu în teren."*** (Ovidiu MINEA)

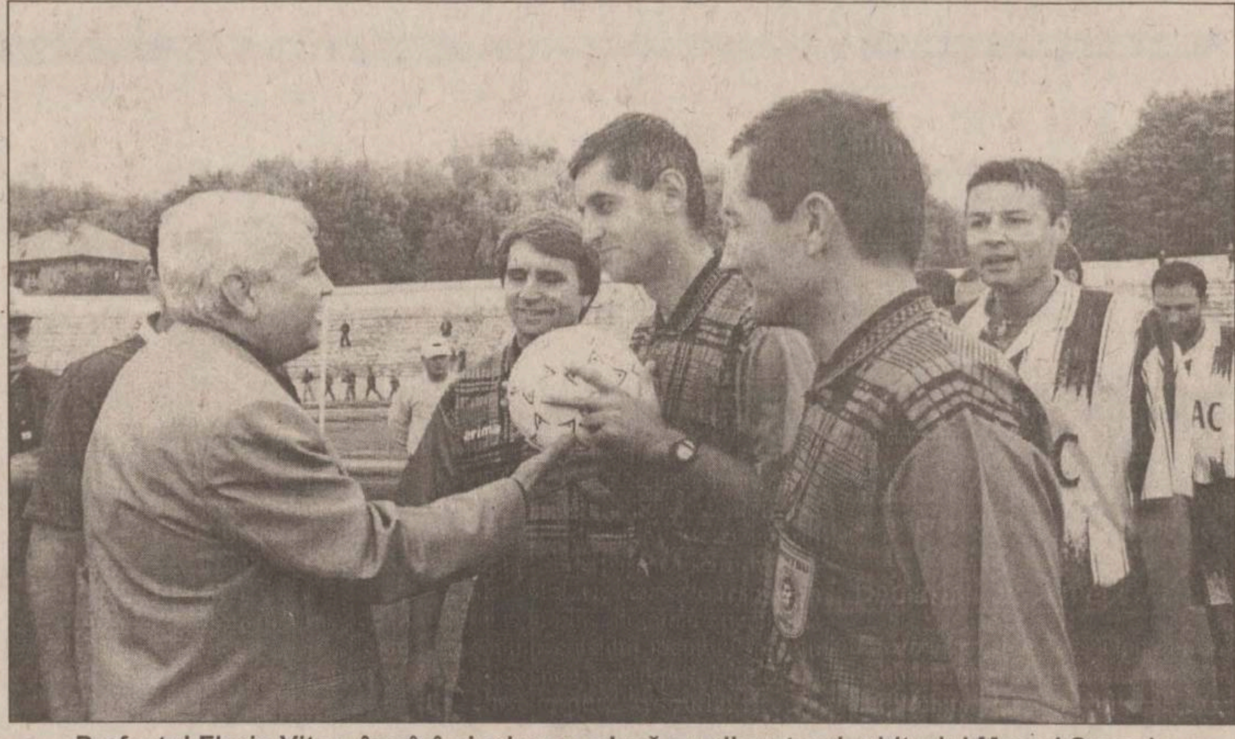

Prefectul Florin Vitan, înmînînd mingea adusă cu elicopterul arbitrului Marcel Savaniu

STAREA DIVIZIEI B

Seria I: Atenție la Rocar!

Evenimentul etapei a fost prima înfrîngere a liderului, FC Brasov, la Iasi, în fata unor orgolii care au erupt pe neasteptate. Brasovenii își păstrează pozitia fruntașă în clasament, dar FCM Poli Iasi a demonstrat că echipa antrenată de Țălnar poate fi învinsă. În cădere accentuată se află Midia Năvodari, care a realizat al doilea egal pe teren propriu, de data aceasta, în fața petroliștilor din Moinești, echipă ce își păstrează poziția secundă în clasament. Interesant de urmărit va fi și evoluția din etapele viitoare a Rocarului bucureștean, echipă la care au debutat experimentații Petre Tinel și Bosînceanu, urmînd a fi legitimați și ex-bancarii Moisescu și Albeanu. Pierzînd din nou pe teren propriu, Dacia Unirea Brăila ajunge la -13 în clasamentul adevărului, retrogradarea lor fiind extrem de greu de evitat.

Rezultatele etapei a IX-a: ***Dacia Unirea Brăila - Metrom Brașov 0-2 (0-1)***. (Gorga, Manole); ***Cimentul Fieni - Sportul Studențesc 1-0 (0-0)***. (Niță - penalty); ***Laminorul Roman - Gloria Buzău 2-1 (2-0)***. (Susanu, Drăgoi - penalty / Neagu - penalty); ***Tractorul Brașov - Nitramonia Făgăraș 4-1 (1-0)*** (Gnandt 2, Harap, Manea / Chiric); ***Precizia Săcele - Dunărea Galați 2-1 (2-1)***. (Todoran, Preda / Bogdan); ***Rocar - Poiana Cîmpina 3-2 (2-0)***. (Vrăjitoarea 2, Savu / Orlando - penalty, Fl. Ionescu); ***Midia Năvodari - Petrolul Moinești 1-1 (1-0)***. (Plăcintă / Chiriac); ***Politehnica Iași - FC Brașov 2-0 (1-0)***. (Cotan - penalty, Tiron); ***Rulmentul Alexandria - Chindia Tîrgoviște 1-1 (0-0).***

În fruntea golgeterilor seriei, a trecut ***Gnandt*** (Tractorul Brasov), cu 7 goluri, urmat de Nistoroschi (Precizia), Vrăjitoarea (Rocar) și Niță (Cimentul Fieni), cu cîte 6 reușite.

Etapa a X-a (sîmbătă, 3 octombrie): Sportul Studențesc - Laminorul Roman; Chindia Tîrgoviște - Dacia Unirea Brăila; Metrom Brașov - Cimentul Fieni; Nitramonia Făgăraș - Rulmentul Alexandria;

Petrolul Moinești - Tractorul Brasov; Gloria Buzău - Rocar Bucuresti; Dunărea Galati - Politehnica Iași; Poiana Cîmpina - Precizia Săcele; FC Brasov - Midia Năvodari.

Clasament						
1.FC Brasov	9	6	2	1	17-4	20 (+8)
2.Moinești	9	5	2	2	16-9	17 (+5)
3.Săcele	9	5	1	3	16-13	16 (+1)
4.Rocar	9	5	1	3	16-13	16 (+1)
5.Fieni	9	4	3	2	14-13	15 (0)
6.Tractorul	9	5	0	4	13-15	15 (0)
7.Chindia	9	4	2	3	16-10	14 (+2)
8.Midia	9	4	2	3	16-12	14 (-1)
9.Poli	9	4	2	3	12-10	14 (-1)
10.Roman	9	4	1	4	11-14	13 (-2)
11.Metrom	9	4	0	5	13-10	12 (0)
12.Cîmpina	9	3	3	3	10-10	12 (0)
13.Alexandria	9	3	2	4	9-7	11 (-4)
14.Buzău	9	3	2	4	10-9	11 (-1)
15.Nitramonia	9	3	1	5	7-16	10 (-2)
16.Sportul	9	3	0	6	8-13	9 (-3)
17.Dunărea	9	2	2	5	9-18	8 (-4)
18.Brăila	9	0	2	7	3-20	2 (-13)

Seria a II-a: trădătorul Ferenț

Cel mai important meci al etapei s-a jucat la Medias, acolo unde Extensiv Craiova a reușit un punct datorită golului marcat de ex-medieșeanul Ferenț Popescu. Meciul de la Cîmpulung, dintre ARO și Dacia Pitești a fost un fel de-a joacă șoarece-pisică, elevii lui Oneață știind să puncteze ori de cîte ori oaspeții se apropiau mai periculos. Cîștigînd cu 5-0 în fața Corvinului, cu două reușite ale antrenorului Rotariu, Poli Timișoara se apropie amenințător de zona fruntașă. Deocamdată, pe poziția a treia a trecut ASA Tg. Mureș, care a învins la Sighetu Marmației pe FC Baia Mare. Datorită victoriei pe teren propriu a Vegăi Deva (debut norocos al noului antrenor Romică Gabor), maramureșenii au ajuns pe ultimul loc al clasamentului!

Rezultate: ***Drobeta Turnu Severin - Chimica Tîrnăveni 2-1 (1-0)***. Axinte, Cepoi / Tudose); ***Jiul Petroșani - UTA 1-1 (1-0)***. Stoica -penalty / Drăgan); ***Apullum Alba Iulia - Unirea Dej 3-1 (1-0)***. (Mîndroc, Bardac, Bran / Tămas); ***Politehnica Timișoara - Corvinul Hunedoara 5-0 (4-0).*** (Rotariu 2, Vlaicu, Băban, Velcea); ***FC Bihor - Minerul Motru 4-1 (2-1)***. (Bărcăuan 2, Lingurar, Darha / Mitu); ***Gaz Metan Mediaș - Extensiv Craiova 1-1 (0-0).*** (Cl. Șomfălean / F. Popescu); ***ARO Cîmpulung - Dacia Pitești 4-2 (0-0)***. (Bălan 2, Mihart, Zadea / Voiculescu, Sîru); ***FC Baia Mare - ASA Tg. Mureș 1-2 (1-1)*** (Costroabă / Ciula, Gabor); Vega Deva - Inter Sibiu 2-0 (0-0). (Szemely, Bordean).

Golgeterul seriei este, în continuare, Stanciu (ASA - 6 goluri), urmat de Neagoe (Extensiv), Galea (Inter), Bardac (Apullum) și Axinte (Drobeta), cu cîte 5 goluri.

Etapa a X-a: UTA - Apullum Alba Iulia; Minerul Motru - Drobeta Turnu Severin; Chimica Tîrnăveni - Jiul Petroșani; Corvinul Hunedoara - FC Bihor; ASA Tg. Mureș - Politehnica Timișoara; Unirea Dej - ARO Cîmpulung; Extensiv Craiova - Vega Deva; Dacia Pitești - Gaz Metan Mediaș; Inter Sibiu - FC Baia Mare.

Clasament						
1.Extensiv	9	6	3	0	23-9	21 (+9)
2. ARO	9	7	0	2	20-12	21 (+6)
3.ASA	9	5	1	3	16-13	16 (+4)
4.Poli	9	4	3	2	23-11	15 (0)
5.Gaz Metan	9	4	3	2	12-10	15 (0)
6.UTA	9	3	5	1	15-8	14 (+2)
7.Drobeta	9	4	2	3	13-7	14 (-1)
8.Bihor	9	4	2	3	12-10	14 (-1)
9.Dej	9	4	0	5	14-17	12 (0)
10.Apullum	9	2	4	3	14-14	10 (-5)
11.Inter	9	3	1	5	13-16	10 (-2)
12.Corvinul	9	3	1	5	15-20	10 (-2)
13.Dacia	9	3	1	5	12-17	10 (-2)
14.Chimica	9	3	1	5	12-19	10 (-2)
15.Jiul	9	3	1	5	8-20	10 (-5)
16.Vega	9	2	3	4	7-14	9 (-6)
17.Motru	9	2	2	5	12-18	8 (-4)
18.Baia Mare	9	1	3	5	8-14	6 (-9)

Dinamo a zdrobit o echipă de diletanți

■ *în etapa a VIII-a a primei divizii s-au înregistrat: scorul campionatului, golul campionatului, autogolul campionatului și ratarea campionatului!*

■ ***Gloria Bistrița - FC Argeș 3-1 (2-0)***. Au marcat: Ganea (3, 33, 52) / Bîrdeș (62). S-a nimerit ca vedeta unui meci în care joacă piteștenii să nu fie Barbu. Cu o evoluție de excepție, fostul craiovean Ganea a realizat trei goluri, trecînd în fruntea clasamentului golgeterului. Promițător debutul în echipa gazdelor a lui Coroian, fost jucător la "U", trecut și prin curtea Naționalului.

■ ***Dinamo București - Universitatea Cluj 8-0 (3-0)***. Ciobotariu (20), Vlădoiu (27), Bătrînu (45 - penalty), Iftodi (54, 58), Mihalcea (69), M. Nicolae (71), Rednic (84). La un asemenea scor, în care portarul Petre a primit golul și pe lîngă, și peste, și pe sub și printre, ce se mai poate spune? Doar caftingul general din minutul 43, cînd au fost eliminați clujeanul Stroe și Vlădoiu, a mai constituit un punct de interes...

■ ***Farul Constanța - Olimpia Satu Mare 3-1 (0-1).*** Marcatori: Grigoraș (57), Stere (65), Stan (90) / Chiratcu (22). La 1-0 pentru Olimpia, sătmăreanul Petrișor Chiratcu, a realizat ratarea secolului, de la 2 metri și un sfert. După care, acuzînd o criză de inimă, a părăsit terenul... Fără realizatorul numărul 1, Olimpia s-a stins după pauză...

■ ***FC Național - Astra Ploiești 1-0 (0-0)***. Autogolul imparabil al ploieșteanului Rohat din minutul 58 a fost singurul moment interesant al unei partide acre ca o soacră punînd de murături...

■ ***FCM Bacău - Steaua 0-0*** . Dacă au repetat, cumva, steliștii lecția pentru Valencia, atunci au făcut-o prost. Băcăuanii au meritat victoria, dar bara s-a opus șutului lui Ardeleanu.

■ ***Oțelul Galați - FC Onești 3-0 (1-0)***. Au înscris: Vali Ștefan (38 - penalty), Nemțanu (62), Maleș (66). Oneștenii, cum îi știm în deplasare: o repriză zmei, alta miei. În penultimul minut, Iriza (Onești) ratează un penalty, după ce îl transformase mai înainte, dar arbitrul decisese repetarea execuției. Dar ce gol superb a realizat Costin Maleș....

■ ***Foresta Fălticeni - Universitatea Craiova 1-2 (0-1).*** Al. Gheorghe (65 - penalty), Trică (18), Luțu (85). Cu molcomul Silviu Lung în locul vulcanicului Balaci, oltenașii au obținut prima lor victorie afară, datorită, în special, lui Trică-ginerică-fără-frică și a lui Luțu "Salvatore de la Patria (Prasiliensis)". De-acum să te ții, campionat tare!

În clasamentul golgeterilor, conduc, cu cîte 7 reușite, Ganea (Gloria Bistrița) și Mihalcea (Dinamo). Urmează Șumudică (Rapid), Barbu (FC Argeș) și Vlădoiu (Dinamo) - 6 goluri, Savu (FC Național) - 5 goluri.

Etapa a IX-a (3-4 octombrie): Universitatea Cluj - Foresta Fălticeni; FC Argeș - Dinamo București; FC Onești - Gloria Bistrița; Astra Ploiești - Olimpia Satu Mare; Universitatea Craiova - FC Național; CSM Reșița - Ceahlăul Piatra Neamț; Rapid București - Oțelul Galați; FCM Bacău - Farul Constanța; Steaua București - Petrolul Ploiești. **(GIN)**

În imagine, momentul penibil al partidei Dinamo - Universitatea Cluj

Mai rău ca după nuntă

■ *Vrancart Adjud - CFR Pașcani 3-1 (1-0), în Divizia C la fotbal*

1. Apemin	9	6	2	1	14-5	20p	(+5)
2. Diplomatic	9	6	1	2	17-7	19p	(+7)
3. Brăila	8	6	0	2	18-4	18p	(+6)
4. Rafinăria	9	5	2	2	16-7	17p	(+2)
5. Minerul	9	5	0	4	15-15	15p	(+0)
6. Botoșani	8	4	2	2	11-7	14p	(-1)
7. Viromet	9	4	1	4	13-10	13p	(+1)
8. Rulmentul	9	4	1	4	9-12	13p	(+1)
9. Acvaterm	9	3	2	3	12-11	11p	(+2)
10. Pașcani	9	2	4	3	17-14	10p	(-2)
11. Vrancart	9	3	1	5	8-9	10p	(-5)
12. Textila	9	3	1	5	10-13	10p	(-5)
13. Berca	8	3	1	4	8-11	10p	(-2)
14. Budvar	8	2	4	2	10-14	10p	(-2)
15. Fortyogo	8	3	1	4	5-11	10p	(-2)
16. Romrad	8	2	3	3	5-8	9p	0
17. Dorna	9	2	2	5	7-18	8p	(-4)
18. Cimentul	8	1	3	4	10-10	6p	(-6)
19. Bucovina	8	1	1	6	6-25	4p	(-11)

Au marcat: Bărbînță (9,53, 74 - penalty) / Văcaru (82 - penalty).

"Parcă i-am adus de pe tarla, așa de confuz au jucat", se lamenta președintele AS CFR Pașcani, ***Vasile Palade***, la urcarea în autocar, după terminarea partidei. Deși conducătorii echipei adjudene își manifestau, înainte de meci, teama de echipa pășcăneană, un adversar considerat extrem de incomod, neînvins de o perioadă de timp. Numai că jucătorii de la CFR Pașcani au alăcuit, la Adjud, o echipă vlăguită, cu emoții, departe de ceea ce arată de obicei.

În prima repriză, pășcănenii au avut doar trei faze cursive: o acțiune Văcaru - Suliță - Maranda, încheiată cu un șut slab (min. 22); o combinație colectivă, urmată de centrarea lui Maranda, care-l prinde pe contrepied pe Muraru (min.38); o acțiune personală a lui Muraru, cu centrare la Filip și șut al acestuia peste bară (min. 44). În rest deposedări la întîmplare, pase greșite, tot tacîmul neputinței. În această parte a jocului, adjudenii înscriu o dată, printr-un șut din 16 m al lui Bărbînță, care a prins pe picior greșit întreaga apărare adversă și ratează cinci ocazii extrem de clare.

Dacă prezența feroviară a fost extrem de discretă în prima repriză, după pauză, ei dispar complet din joc: nici un șut pe poartă, nici un corner, astfel încît gazdele își continuă cursa spre victorie. În minutul 53, portarul Aelenei cască gura din nou la un șut al lui Bărbînță, din marginea careului mare, același jucător înscriind al treilea gol, dintr-un penalty obținut tot de el. Golul de onoare al CFR-ului va fi înscris tot din penalty: Boboc cade în careu și Văcaru execută cu fentă.

Feroviarii au arătat în acest meci ca o gașcă de petrecăreți obosiți venită de la nuntă. În plus, formula de joc cu Boboc s-a dovedit a fi un dezastru, ex-pășcăneanu! Niță depășindu-l cu regularitate, iar Spiridon, conducătorul de joc al gazdelor, a zburdat nestingherit.

Echipa CFR: Aelenei - Boboc, Goanță, Văcaru, Filip, Maranda - Drumaru (58 - Ilade), Iacob (12 - Gurgu; 76 - Macovei), Muraru - Suliță , Tuțu.

Arbitrul bucureștean Eugen Dorobantu a greșit o singură dată, acordînd penalty pentru echipa din Pașcani. **(Codru VULPAȘIN).**

Rezultatele consemnate în etapa a IX-a a Diviziei C (seria I): Rafinăria Dărmănești - Viromet Victoria 3-1, Textila Prejmer - Dorna Vatra Dornei 5-1, Minerul Comănești - Rulmentul Bîrlad 3-1, Unirea Botoșani - Acvaterm Rm. Sărat 1-0, Petrolul Berca - Cimentul Bicaz 3-1, Bucovina Rădăuți - Romradiatoare Brașov 1-0, Petrolul Brăila - Budvar Od.Secuiesc 4-0. Apemin Borsec - Diplomatic Focșani 1-0. Fortyogo Tg.Secuiesc a stat.

Etapa viitoare se vor disputa următoarele partide: Diplomatic - Vrancart, Dorna - Viromet, Rulmentul - Textila, CFR Pașcani - Minerul, Acvaterm - Fortyogo, Cimentul - Unirea, Romradiatoare - Petrolul Berca, Budvar - Bucovina, Petrolul Brăila - Rafinăria: Apemin Borsec va sta.

Victorie rapidistă prin două goluri norocoase

■ Ceahlăul Piatra Neamț - Rapid București 0-2 (0-1)

Stadion Ceahlăul, spectatori - 10000, timp frumos, teren bun; șuturi la poartă 17-7 (9-3); șuturi pe spațiul porții 7-4 (4-2); cornere 11-4 (5-2).

Au marcat Mutică, min.31 și Bundea, min. 66

Ceahlăul: Covrig - Atomulesei, Baldovin, Matei, Perjă, Șoimaru (min. 77 Moga) - M. Ionescu, Marc, Pantazi - Axinia II, C. Ilie (min. 71 Solomon).

Rapid: Lobonț - Stanciu, Mutică, Dulca, Rednic, Nanu - Bundea (min. 66 Maier), Lupu, Bugeanu (min. 58 Minteuan) - R. Niculescu (min. 87 Șumudică), Pancu.

Au arbitrat: Sorin Corpodean (Alba Iulia), asistat de Valeriu Banu (Ploiești) și Ion Dumitrică (Craiova).

La tineret rezerve, Ceahlăul - Rapid 1-3

0-1: în minutul 31, Lupu execută o lovitură liberă de la 25 de metri, balonul deviază din zidul nemțenilor la Mutică și acesta, de la 10 metri lateral stînga, lobează peste portarul Covrig în colțul lung, lîngă bara laterală.

0-2: Bundea șutează de la 35 de metri (min. 66) și Covrig încearcă să respingă în fața, nepresat de nimeni, dar scapă mingea în poartă.

După o serie de rezultate mai slabe, gazdele aveau nevoie de o victorie pentru a nu intra în subsolul clasamentului. Pe de altă parte, Rapid venea la Piatra Neamț în postura de candidată la titlu. A rezultat o partidă frumoasă și încrîncenată, ca toate meciurile dintre cele două formații. De această dată, Rapid a cîștigat prin două goluri norocoase, deși nemțenii au dominat jocul și ar fi meritat măcar o remiză. Zeița Fortuna a surîs, însă, formației mai pragmatice, iar în meciul de sîmbătă aceasta a fost Rapidul. Partida a început cu o perioadă de tatonare, ambele formații fiind foarte prudente, astfel că în primele 20 de minute nu s-au consemnat ocazii de gol. Treptat, gazdele trec la cîrma partidei și prima ocazie le aparține în minutul 24. La o greșeală a lui Lobonț, arbitrul Corpodean dictează indirectă din careu, de la 11 metri lateral dreapta. Marc pasează scurt la Perjă, dar șutul acestuia este respins în corner. În plină dominare nemțeană și contrar cursului jocului, oaspeții vor deschide scorul prin Mutică. În același minut, Atomulesei centrează periculos de pe partea dreaptă și mingea este respinsă cu dificultate în corner. Dominarea nemțeană se accentuează, și rapidiștii apelează la trageri de timp. Meciul place prin dăruirea ambelor formații, iar ultimele minute ale primei reprize sînt incandescente. În minutul 44, Atomulesei centrează și Pantazi reia cu capul pe lîngă poartă, iar peste un minut Pancu expediază balonul în bară, de la 16 metri, după o pasă primită de la Niculescu.

Repriza a doua începe în aceeași notă de dominare accentuată a gazdelor. Axinia (min. 56) are o incursiune pe stînga, întoarce în careu, la 12 metri, la Ionescu, iar acesta trimite pe colțul lung, la cîțiva centimetri de poartă. Același Ionescu va trimite în transversală, cu capul, de la 6 metri, după care mingea cade în teren, la mică distanță de linia porții. Peste numai 3 minute, la o fază care nu anunța nimic, Bundea trimite pe centrul porții, de la 35 de metri, Covrig se gîndește dacă să prindă sau să respingă și deviază mingea în propria poartă!! Golul primit taie elanul nemțenilor și ultima ocazie aparține lui Șumudică - bară în minutl 88, din poziție laterală. Ceahlăul ar fi meritat cel puțin un egal, dar oaspeții au avut mai mult noroc și s-au dovedit o echipă mai pragmatică, aproape fiecare ieșire în atac încheindu-se periculos pentru poarta apărată foarte slab de Covrig.

Declarații după meci

Mircea Lucescu: "După un an și două luni, a fost primul meci în care echipa Rapid a avut șansă. Am marcat un gol împotriva cursului jocului și al doilea în plină dominare a Ceahlăului. Rezultatul îl merităm prin dîrzenia cu care ne-am apărat și prin organizarea defensivei. Ceahlăul nu a fost cu nimic inferioară Rapidului. La nici o echipă nu am suportat o asemenea presiune, astăzi avînd probleme mult mai mari decît la Bacău sau Pitești."

Nicolae Manea: "Sînt total nemulțumit de rezultat, dar nu și de jocul elevilor mei. Eu i-am felicitat după această partidă! Practic, nu Rapid ne-a bătut, ci ne-am bătut singuri. La primul gol a fost o greșeală gravă în urma căreia a rezultat lovitura liberă și golul norocos a lui Mutică, într-un moment în care eram la cîrma jocului. Apoi, în plină cursă după egalare, a venit greșeala lui Covrig. Rapid nu construit mai nimic, iar noi ne-am creat ocaziile în urma unor faze bine gîndite".

Monitorul
Servicii Utile

AGENTII IMOBILIARE

■ ADRYMAD, CUZA VODĂ, 30-32, AGENTIE IMOBILIARĂ, 216914, 9.00-18.00

■ CIVIC MEDIA, SĂRĂRIE, 34, AGENTIE IMOBILIARĂ, 219557, 8.00-20.00

■ ECHO, BD. NICOLAE IORGA, bl. 903A, AGENTIE IMOBILIARĂ, 232210/239448, 8.30-18.30

■ ELEMARC, CUZA VODĂ, Casa BucovineanĂ, 30, AGENTIE IMOBILIARĂ, 216721, 9.00-20.00

■ INTER IMOB COMPANY, HOTEL TRAIAN, et. 2, CAM. 333, AGENTIE IMOBILIARĂ, 143330, 9.00-19.00

■ MERIDIAN SERVICE, CASA MODEL, et. 3, AGENTIE IMOBILIARĂ, 216401/115690, 8.20-20.00

■ OCGS, TĂTĂRASI, 55, AGENTIE IMOBILIARĂ, 174625, 8.00-20.00; S 9.00-14.00

■ PRO CASA, HOTEL TRAIAN, et. 3, cam. 407, AGENTIE IMOBILIARĂ, 215216/215214, 8.30-19.30

■ ROYAL TOUR, ANASTASIE PANU, Bl. GHICA VODĂ, 2A-B, AGENTIE IMOBILIARĂ, 210440, 117464, 8.00-19.00

VETERINARE

■ BIOVET IMPEX, PRIMĂVERII, 23, D3, A, FARMACIE VETERINARĂ, 233414, 8.00-20.00

■ DGV Co, ANASTASIE PANU, 1, FARMACIE VETERINARĂ, L-V 7.30-19.30, S 7.30-17.00, D 7.30-13.30

■ FARMACIE VETERINARĂ, INDEPENDENTEI, 15, SERVICII, 112279, 7.00-15.00

■ INTERSERVICE VET, SF. ATANASIE, 12, CABINET SI FARMACIE VETERINARĂ, 217111/112391, 10.00-20.00; SD 10-13

■ NUTRIMOLD, CALEA CHISINĂULUI, 41, NUTRETURI COMBINATE SI PENTRU TOATE SPECIILE DE ANIMALE, 136168, 7.00-15.00

ARME ȘI MUNIȚII

■ URSU, E. RACOVITĂ, 13, ÎMPLÂNTĂRI BOLTURI, MUNITIE, 2703921, 8.00-16.00

AUTO

■ ACR, GĂRII, 9, SEDIU, 112345, 8.00-16.00

■ AMRS, PĂCURARI, 76-78, SC. DE SOFERI, COMERT AUTO, 112020/214150, 8.00-19.00; S 8.00-14.00

■ AUTO DINASTY, SOS. PĂCURARI, 79, COMERCIALIZARE PIESE AUTO NOI SI SECOND HAND, ACHIZITIONĂRI MASINI, 094861192, 094608918, 8.00-20.00

■ AUTO HADES, BACINSCHI, 6, COMERT AUTO, 211496, 8.00-20.00

■ AUTO RICAMBI, PIATA CUG, IMPORTATOR PIESE AUTO, 225151, 9.00-18.00; S 9.00-14.00

■ AUTO SERVICE LOYAL, IPSILANTE, 10, SERVICE AUTO, 210826, 8.00-20.00

■ AUTO SPORT, GÂNDU, 1, SCOALĂ AUTO, 217487, 8.00-18.00

■ COM PETROL, SILVESTRU, 45, COMERT CU PRODUSE PETROLIERE, 112240, NON STOP

■ COOP PRESTATIUNEA, CLOSCA, 10, ACUMULATORI, PIESE AUTO, 115724, 8.00-20.00

■ CVARTET, AUREL VLAICU, 78, COMERT PIESE AUTO, 271989, 8.00-18.00

■ DACIA 2000, SOS. NICOLINA, 24, bl. 949, SCOALĂ AUTO, 125177, 8.00-19.00

■ FEROM, C. A. ROSETTI, 20, CONFECTII METALICE, REPARATII AUTO, 117600, 7.30-16.00

■ FIX COMPANY, SF. LAZĂR, 76, COMERT EN DETAIL SI EN GROS CU PIESE AUTO, 231033, L-V 8.00-20.00; SD 8.00-14.00

■ GRIF, Soseaua PĂcurari, 75, 477, piese auto import, 250176, 8.00-18.00; S 8.00-13.00

■ GRUP CONEX, SILVESTRU, 152, PIESE AUTO SI ELEMENTE DE CAROSERIE, 295514/295515, 9.00-18.00

■ IMPAR AUTO, STEFAN CEL MARE, 8, IMPORTATOR PIESE AUTO, 219470/142080, 9.00-17.00

■ INFOTEC, ÎMPĂCĂRII, 35, COMERT AUTO, 126816, 9.00-19.00

■ IOROM TRADING, PĂCURARI, 129, bl. 601, COMERT PIESE AUTO, 252900, 8.00-19.00, S 8.00-14.00

■ MICO TOTAL SERVICE, ANASTASIE PANU, 13, SCOALĂ DE SOFERI, 113480,

■ MOLDOTRANS AUTO., PRIMĂVERII, 62, COMERT AUTO, 233277, 8.00-20.00

■ MONDO TRAFIC, SĂRĂRIEI, 38, SCOALĂ DE SOFERI, 117210, 8.00-17.00

■ RACEMI, BD. NICOLEA IORGA, COMERT PIESE AUTO, 233192, 9.00-20.00

■ RODION SERV, SOS. NATIONALĂ, 53, CONFECTII CAROSERII DACIA PAPUC, 230014, 9.00-17.00

■ RUDOLF, ARCU, 20, COMERT AUTO, 146023, 9.00-17.00

■ RUEDAS, ARMEANĂ, 5, PIESE AUTO IMPORT, 112239, L-V 9.00-18.00; S 9.00-16.00; D 9.00-14.00

■ SIX, STEFAN CEL MARE, 1, COMERT PIESE AUTO, VOPSELE, 117557, 9.00-18.00

■ SOCOM SERVICE, STRĂPUNGERE SILVESTRU, 6, CL 21, DEALER DAEWOO, 145226/212756, 8.00-16.00

■ SPORT COM, COMPLEX COMERCIAL MIRCEA CEL BĂTRÂN, bl. A1, CAMERE SI ANVELOPE MOTO-VELO, CAMERE AUTO, 223496/094533056, 9.00-17.00

■ UNISERV GRĂITARU, PLOPULUI, 5, DISTRIBUITOR AUTORIZAT SKODA, 033/230305, 033/623855, 8.00-17.00

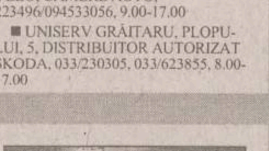

BAUTURI

■ AF TURCU, COMPLEX PODUL DE PIATRĂ, SIFONĂRIE, 10.00-18.00; SD 8.00-14.00

■ ANKAROM, RALET, 14, CAPSE METALICE TIP BERE, 210991/117091, 9.00-17.00

■ AQUAMOLD TRADING, MUNTENI, 34, APĂ MINERALĂ, 250011,

■ CAVA, ALEEA T. NECULAI, bl. 976, SIFONĂRIE, 12.30-20.30

■ COCA COLA, CALEA CHISINĂULUI, 47, 231000,

■ GRAND ORIENT, STRĂPUNGERE SILVESTRU, 33, DISTRIBUIUOR UNIC EFES PILSENER, 215170, 9.00-18.00

■ MICA INDUSTRIE, PLATOU ABATOR, 3, ÎMBUTELIERI CO2, PRESAJ FORME PRĂJITURI, 170774/130278, 8.00-16.00

■ NECTARUL, ÎMPĂCĂRII, 33, bl. 919, PRODUCTIE RĂCORITOARE, 126864, 7.00-16.00

■ STANDARD, ARCU, 22, COMERT VINURI, 9.00-20.00

■ VALDO, COMPLEX COPOU, SIFONĂRIE, COMERT, 8.00-20.00

■ VINIA, B-DUL METALURGIEI, 4, PRODUCE SI COMECIALIZEAZĂ BĂUTURI ALCOOLICE SI NEALCOOLICE, 132700, 7.00-17.00

■ VRÂNCIOAIA, SOS. NICOLINA, 12, bl. 937, SIFONĂRIE, 126521, 10.00-20.00

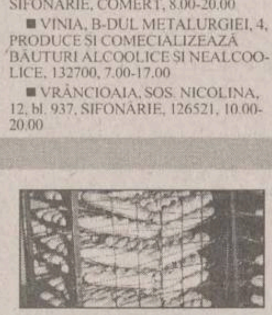

BRUTARII, PANIFICATII

■ PANCONCRET, CLOSCA, 6, PANIFICATIE, 117992, NON STOP

■ PANIRO, STEFAN CEL MARE, 10, PANIFICATIE, 212016, 7.00-21.00

■ TRIVE, AUREL VLAICU, 73, PANIFICATIE, 270925,

CARTE

■ C&D, ARCU, 23, LEGĂTORIE, 112562, 8.00-16.00

■ EDITA, SF. LAZĂR, 53, LIBRĂRIE, 233690, 8.00-20.00; S-D 9.00-14.00

■ EDITURA JUNIMEA, B-DUL COPOU, 3-5, 117290, 8.00-17.00

■ TURNUL DE FILDES, B-DUL COPOU, 3-5, LIBRĂRIE, 112967, 10.00-18.00

COMERȚ CARNE

■ AGROIND HOLBOCA, CRISULUI, 1, COMERT CARNE, 223736, 7.00-19.00

■ ROM TRADING, B-DUL POITIERS, 14, COMERT EN GROS CU CARNE, 233475/233490, 8.30-16.00

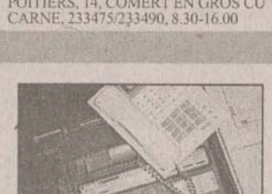

COMUNICATII

■ BERTO IMPEX, HOTEL TRAIAN, CAM. 411/412, CENTRU ACCESORII CONNEX GSM, DISTRIBUITOR SKYFON, 211114/143330int412, 9.00-17.00

■ DIRECTIA TELECOMUNICATII, LĂPUSNEANU, 6, COMERCIAL, REL. CU PUBLICUL, 936,

■ EUROBIT, SMÂRDAN, 63, DEALER CONNEX, TELEFOANE CELULARE SI ACCESORII, 216753/216754, 9.00-17.00

■ LOG SOFT, ANASTASIE PANU, 28, BL. 2A, DEALER CONNEX, 211130, 9.00-18.00

■ TEC TELECOM, TUTORA, 17, SERVICII, 232638, 8.00-16.00

■ UNIAXIS, COPOU, 3, DISTRIBUITOR AUTORIZAT MOTOROLA; DEALER AUTORIZAT CONNEX, 116903, 9.00-17.00

■ WINNER GROUP, A. PANU, 13-15, DEALERI DIALOG, TELEOANE CELULARE ȘI ACCESORII, 215589, 9.00-18.00; S 9.00-15.00

CONSTRUCTII, MATERIALE DE CONSTRUCTII, INSTALATII

■ ADONIS DESIGN, PĂDURII, 14, AMENAJĂRI INTERIOARE. IZOLATII, HIDROIZOLATII SI INSTALATII, 092329277, 092329266, 121770, 8.00-20.00

■ ALMAXIL IMPEX, GRĂDINARI, 13, EXECUTĂ LUCRĂRI DE HIDROIZOLATII SARPANTE, ÎNVELITORI CU MATERIALE CLASICE BITUMINOASE SI TERMOSUDABILE DIN IMPORT, 174340, 8.00-20.00

■ ARHITECT INVEST, BD. INDEPENDENTEI, 27, PROIECTARE CONSTRUCTII, 212589, 8.00-17.00

■ AVATTI INDUSTRIES, TĂTĂRASI, 60-62, CONSTRUCTII SI AMENAJĂRI INTERIOARE, 270647, 9.00-17.00

■ CASA DESIGN, GÂNDU, 10, INSTALATII, CONSTRUCTII SI AMENAJĂRI INTERIOARE, 212073, 7.00-19.00

■ CERAMICA, CALEA CHISINĂULUI, 176, PRODUSE CERAMICE, 135590, 8.00-16.00

■ COMAT, SREGENT GRIGORE IOAN, 7, MATERIALE CONSTRUCTII, 157261, 7.00-18.00

■ COMPACT, GRIGORE URECHE, 1-3 bl. WM, TÂMPLĂRIE ALUMINIU, GEAMURI TERMOPAN, FOLIE ANTIEFRACTIE, 112985, 8.00-16.00

■ COMPANIA DE CONSTRUCTII ALEX, UZINEI, 4-7A, CONSTRUCTII CIVILE SI INDUSTRIALE, 212260/147024, 8.00-18.00

■ CONTIS, TABACULUI, 30, CONTAINERE, 251000, 8.00-16.00

■ CUPOLA, SOSEAUA NATIONALĂ, 194, ARHITECTURĂ, CONSTRUCTII, AMENAJĂRI INTERIOARE, 233940, 7.00-16.00

■ DALCO PLUS, ARMEANĂ, 13, COMPANIE DE CONSTRUCTII, 213524/210262, 8.00-16.00

■ DANVIC, HIDROIZOLATII, 214354/092314677, 8.00-16.00

■ DAS, AUREL VLAICU, 87, ECHIPAMENTE GAZ, 175488,

■ DESIGN 90, ALECU RUSSO, 3, CONSTRUCTII, URBANISM, RESTAURĂRI, MANSARDĂRI, MACHETARE CLĂDIRI, 147596,

■ DIAMANTUL, SOS. NICOLINA, 12, bl. 937, ATELIER GEAMURI, 126489, 9.00-17.00

■ DUSTAS, VLĂDICENI, TOMESTI, ACOPERIRI METALICE, 233356, 8.00-20.00

■ ELEGANT B, OCTAV BĂNCILĂ, 3, CONFECTII METALICE, MASE PLASTICE, 253198, 8.00-16.00

■ ENERGOTEC SRL, CIURCHI, 60, CONFECTII METALICE, INSTALATII TERMICE, BOILERE, 213447,

■ ETNIS, N. IORGA, 7D, bl. F5, REPREZENTANTĂ VAILLANT - INSTALATII ÎNCĂLZIRE, 230113/232690, 8.00-18.00

■ GEMINI GRUP, B-DUL CHIMIEI, 14, COMERT CU PRODUSE METALURGICE, 135330, 8.00-17.00

■ GEPROGON, AEROPORTULUI, 1, BAZA MECANIZARE, 176693,

■ GHEZACO, ETERNITATE, 35, PUNCT DE SCHIMB BUTELII OBISNUITE SI SHELL GAS, 272630,

■ GIRUS, OANCEA, 27, ÎMBUTELIERI OXIGEN, 270284, 092626488, 7.00-16.00

■ IATAN & CO, CUZA VODĂ, 9, PROIECTARE SI EXECUTII CONSTRUCTII, 112305, 8.00-16.00

■ IMPEX AMICII, PĂPĂUTI, 2-4, CONSTRUCTII, 162171, 7.30-17.00

■ IMRAM, CODRESCU, 6, CONFECTII METALICE, 117912, 7.00-18.00

■ INSTALATII GRUP, SIPOTEL, 26, CONSILIERE, PROIECTARE, EXECUTIE, OFERTARE DE ECHIPAMENTE PENTRU INSTALATII ÎN CONSTRUCTII, 210810, 7.00-18.00

■ ITALIA SYSTEM, PĂCURARI, VITRINE FRIGORIFICE, UTILAJE PANIFICATIE, 212781/230247, 9.00-17.00

■ ITELS, ARMEANĂ, 12, CONSTRUCTII, INSTALATII, 214509, 8.00-16.00

■ IZOTERM, VALEA LUPULUI, PRODUCTIE, 164201,

■ MARCAS, AUREL VLAICU, 87, PROIECTĂRI, TÂMPLĂRIE, 270579, 8.00-17.00

■ MELCRET, DE NORD, 5, SCĂRI SI SCHELE DIN ALUMINIU, 177996, 7.00-18.00

■ MELCRET FONOTERM, B-DUL POITIERS, 14, TÂMPLĂRIE DIN ALUMINIU, 233400, 7.00-18.00

■ METALICA, AUREL VLAICU, 77, CONFECTII METALICE, 174143, 6.00-18.00

■ METEOR GRUP - PROCASA, SOS. NICOLINA, 65, MATERIALE AMENAJĂRI, INTERIOARE, HIDROIZOLATII, TEHNICĂ DE FRIG, 222788, 8.00-20.00; S 8.00-18.00

■ MICCA ROM, SOS. IASI - TOMESTI, A. PANU, 21, COMERT CU VARURI LAVABILE SI VOPSELE ULTRAPERFORMANTE, 142989, 230025, 9.00-19.00

■ MUDOR-EX, STRĂPUNGERII SILVESTRU, 9, INSTALATII GAZE, 213826/210378,

■ NET INVEST, CHIMIEI, 14, MATERIALE DE CONSTRUCTII SI INSTALATII, CONFECTIONARE PLASE SUDATE SI FASONARE OTEL BETON, 217745, 7.30-16.00

■ NETINVEST, BD. CHIMIEI, 14, 217745, 7.30-16.00

■ NICIMAN, NICEMAN, 2, ARTICOLE CAMPING, TURNĂTORIE, CONFECTII METALICE, 152112/116739, 7.00-15.00

■ PALMIER, OANCEA, 36, CAVOURI SI MONUMENTE FUNERARE ÎN IASI SI PROVICIE LA PRETURI REZONABILE, 032/270722, 094/582236, 9.00-15.00

■ PARTENER, PĂCURARI, 46, UTILAJE DE SUDURĂ - TELWIN, BURGHIE SI ELEMENTE DE FIXARE ÎN CONSTRUCTII - MUNGO, PISTOALE DE VOPSIT, MASINI UNELTE PORTABILE CU ACTIONARE PNEUMATICĂ - COMARIA, 032152435, 8.00-18.00

■ PAULUS, CHISINĂULUI, 6, PRELUCRARE PRIMARĂ A LEMNULUI, 230227, 7.30-16.00

■ PIETA, ARMEANĂ, 13, RECUPERARE MAT., TÂMPLĂRIE SI MOBILIER, CONSTRUCTII, 293044, 8.00-17.00; S 8.00-12.00

■ PIF, CODRESCU, 6, GLASVANDURI SI CONFECTII METALICE, 142792, NON STOP

■ PREBOC, B-DUL CHIMIEI, 14, PREFABRICATE BETON ARMAT, CONFECTII METALICE, 136604, 7.00-16.00

■ PRESTAREA, BRÂNDUSA, 41, CONFECTII METALICE, 173400, NON STOP

■ REMAT, AUREL VLAICU, 88, MAT. REFOLOSIBILE, 173848,

■ REMAT, DIMINETII, 2, DEPOZIT MATERIALE, 270505,

■ ROM EST, SOS. TOMESTI, KM1, TÂMPLĂRIE PVC, GEALAN GERMANIA, TÂMPLĂRIE ALUMINIU, 232469, 8.00-20.00

■ ROMFIN, B-DUL COPOU, 4, TÂMPLĂRIE ALUMINIU, 214090, 7.00-18.00

■ ROTHERM, BD. T. VLADIMIRESCU (Bucºinescu), 40, REPREZENTANTĂ FERROLI - INSTALATII ÎNCĂLZIRE, 175105/272340, 8.00-17.00

■ SECTIA DRUMURI NATIONALE, GHICA VODĂ, 46, ÎNTRETINERE SI REPARATII, 219240, 7.00-15.30

■ SIGNEANU, IZVOR, 1, CONFECTII METALICE, 126012,

■ SSAB, INDEPENDENTEI, 8, R3, MATERIALE PENTRU CONSTRUCTII SI AMENAJĂRI INTERIOARE, 214257, 10.00-18.00

■ SUPREM, CALEA CHISINĂULUI, 34, MASINI DE PRELUCRAT LEMN, CONFECTII SUDATE, MOTOSTIVUITOARE, 230378,

■ TERMOL CONSULTING, MOARA DE FOC, 35, et. 5, CENTRALE TERMICE, 252896, 8.00-16.00

■ UNISTAR, ÎMPĂCĂRII, 3, bl. 909, CASE "LA CHEIE", 124874/125109, 9.00-20.00

■ VEGA, SF. LAZĂR, 33, COMERT MATERIALE DE CONSTRUCTII SI FINISAJE, 131908, 9.00-19.00

COSMETICA

■ CARMEN STIL, SOCOLA, 13, sc. A, COAFURĂ, FRIZERIE, MANICHIURĂ, PEDICHIURĂ, COSMETICĂ, APARATURA SI PRODUSE PROFESIONALE - UNIC REPREZENTANT PE MOLDOVA, 130473, 092391994, 8.30-21.30

■ CLASIC, CUZA VODĂ, 5, FRIZERIE, COAFOR, 116504, 8.00-20.00

■ ESTETICA CMM, SOS. NICOLINA, bl. 951, COAFOR, 7.00-20.00

■ FRIZERIA 2 PIATA UNIRII, ARCU, 5, 117685, 7.00-20.00

■ FRIZERIA 41, GĂRII, L23-24, 7.00-20.00

■ FRIZERIE/COAFOR, INDEPENDENTEI, 31, SERVICII, 116782, 8.00-20.00

■ MAVIOV, STEFAN CEL MARE, 4, SALON COSMETIC, COAFOR, 216923, 9.00-20.00

■ VIOSTAR, MOARA DE VÎNT, 14B, COAFOR, 171577,

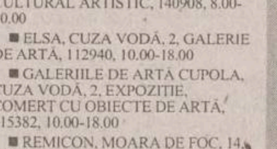

CULTURA

■ CASA DE CULTURĂ STUDENTEASCĂ, VASILE CONTA, 30, 147358, 8.00-16.00

■ CENTRUL CULTURAL FRANCEZ, COPOU, 26, BIBLIOTECA, 147900, 13.00-18.00

■ CENTRUL CULTURAL GERMAN, BD. COPOU, 19-21, BIBLIOTECĂ, 214051, 10.00-18.00

■ CERCUL MILITAR, COPOU, 7, CULTURAL ARTISTIC, 140908, 8.00-20.00

■ ELSA, CUZA VODĂ, 2, GALERIE DE ARTĂ, 112940, 10.00-18.00

■ GALERIILE DE ARTĂ CUPOLA, CUZA VODĂ, 2, EXPOZITIE, COMERT CU OBIECTE DE ARTĂ, 215382, 10.00-18.00

■ REMICON, MOARA DE FOC, 14, 407, A. 3, MONUMENTE ISTORICE, 8.00-16.00

■ UNIUNEA COMPOZITORILOR, V. ALECSANDRI, 6, 116829, 8.30-16.30

CURATATORII, SPALATORII

■ BLAN, CUZA VODĂ, 48, CURĂȚĂTORIE HAINE PIELE SI BLANĂ, 211064, 9.00-17.00

■ EMO, SOS. NICOLINA, 86, bl. 999B, SPĂLĂTORIE LENJERII (PERSOANE FIZICE SI JURIDICE), 221873, 8.00-16.00

■ MICA INDUSTRIE, PĂCURARI, 121, bl. 603, SPĂLĂTORIE CHIMICĂ, 117841, 8.00-20.00

■ RAINBOW, SPĂLĂTORIE, CURĂTĂTORIE CHIMICĂ RAPIDĂ, 124636, 8.00-20.00

DISTRIBUTIE

■ BAHRIM SNC, TG. CUCU, 17, REPREZENTANTĂ AMERICAN POPCORN, 216629, 9.00-17.00

■ CPN, LASCĂR CATARGI, 25, DISTRIBUTIE BUNURI DE LARG CONSUM, 210368, 9.00-17.00

■ EROM, ÎMPĂCĂRII, 5, bl. 909, DISTRIBUITOR COSMETICE FARMEC CLUJ, 125405, 9.00-17.00

■ HOLIDAY, CUZA VODĂ, Casa Bucovineanî, 30-32, ADEZIVI CASNICI SI INDUSTRIALI, IZOLANTI, MATERIALE DE UMPLUTURĂ, 143616, 8.00-20.00

■ INTERBRANDS MARKETING, SOS. TOMESTI, 10, RETEA DE DISTRIBUTIE, 231233, 8.00-20.00

■ KARAVER COSMETICS LTD, ÎMPĂCĂRII, 19, REPREZENTANT SI DISTRIBUITOR COSMETICE, 221445, 8.00-16.00

■ PLURIFARM, LASCĂR CATARGI, 25, DISTRIBUTIE MEDICAMENTE UPSA, 210746, 9.00-17.00

■ UNI STANDARD, MOARA DE FOC, 35, DISTRIBUITOR ELECTROARGES, 9.00-17.00

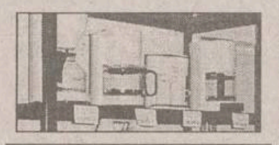

ELECTRICE, ELECTRONICE, ELECTROCASNICE

■ MIAMI IND. BUCURESTI, PIATA UNIRII, 9, PRODUSE ELECTRONICE, BIROTICĂ, TELECOMUNICATII, 215490/171, 9.00-19.00

■ PARTENER, PĂCURARI, 46, MASINI UNELTE ELECTRICE PROFESIONALE - MAKITA, COMPRESOARE PROFESIONALE - FINI, POMPE, HIDROFOARE, MOTOPOMPE - COMEX, 032152435, 8.00-18.00

■ TEHNOTON, VASILE ALECSANDRI, 7, TELEVIZOARE, RADIORECEPTOARE, AMPLITUNERE SI AMPLIFICATOARE, STABILIZATOARE, AEROTERME, VARIATOARE CU TELECOMANDĂ ETC., 211664, 8.00-19.00

■ TEKO INVEST, SF. LAZĂR, 53, ELECTRICE, ELECTRONICE PHILIPS, ELECTROCASNICE, 233553, 8.00-20.00

FARMACII

■ ALSOC FARMAVITA, SF. ANDREI, 4, 112043, 9.00-19.00; SD 9.00-14.00

■ ANDAFARM, SOS. PĂCURARI, 60, 474, FARMACIE, 252254, 8.00-20.00

■ ATI PULS, SOSEAUA NATIONALĂ, 194, 233243/233223, 8.00-20.30; S 8.00-20; D 9.00-18.00

■ AVICENNA, STEFAN CEL MARE, 10, bl. B2, 213047, 9.00-21.00; S 9.00-14.00

■ BABY FARM, VASILE LUPU, 70-74, 271357, 8.00-20.00; D 9.00-13.00

■ BEST FLORA, VASILE LUPU, 108, FARMACIE, 271962,

■ FARMA LIV, NICOLINA, 11, bl. A5, 231197, 8.00-20.00; D 8.00-14.00

■ FARMACIA GHITUN, CUZA VODĂ, 27, FARMACIE, 147077,

■ FARMACIA NR. 4, BD. STEFAN CEL MARE, 3, 142020, 7.30-19.30; S 8.30-13.30

■ FARMACIA SALVIA, CUZA VODĂ, 1A, FARMACIE, 210340, 7.30-20.30

■ GABRIELA, PĂCURARI, bl. 582, 140616/122827, 8.00-20.00; SD 8.00-14.00

■ IRIS PHYTOPHARMA, BD. COPOU, 3, 219296, 7.00-20.00; SD 9.00-18.00

■ PROFARM, CARPATI, 17, 224952, 8.00-20.00

■ REMEDIA, GĂRII, 30, 146325, 7.30-20.00; SD 8.00-14.00

■ SEMIS, STRĂPUNGERE SILVESTRU, 7, I4, D, FARMACIE, 210542, 8.00-20.00

■ SF. LAZĂR, SF. LAZĂR, FARMACIE, 230153, 8.00-20.00; SD 8.00-14.00

■ TAIFARM 93, DIMINETII, bl. 774, 216138, 8.00-20.00; SD 9.00-13.00

■ TEHNIS MKS, VASILE LUPU, 17, FARMACIE, 272180, 8.00-20.00; D 9.00-17.00

■ TEOFARM, TUTORA, 2, FARMACIE, 231118,

FINANTE, CAPITAL, ASIGURARI

■ ASIT, PĂCURARI, 7, SOCIETATE DE ASIGURARE-REASIGURARE, 211695, 8.00-17.00

■ BANCA BUCURESTI, INDEPENDENTEI, 7, 212009,

■ BANCA ROMÂNEASCĂ, SF. LAZĂR, 2, CAPITAL, 214650,

■ BANKCOOP, SF. LAZĂR, 4, BANCĂ, 211244, 8.30-15.30

■ BROKER, CLOSCA, 6(pasaj comercial Stefan cel Mare), SOCIETATE INTERMEDIERI MOBILIARE (vinde/cumpĂrĂ acTiuni), 217963, 9.00-17.00

■ M. P. GLOBAL INVEST, STEFAN CEL MARE, 8, în clĂdirea ATCOM, TRANZACTII VALORI MOBILIARE, 217587, 9.00-19.00

■ MEX INVEST, STEFAN CEL MARE, 8, TRANZACTII MOBILIARE, 117300, 9.00-17.00

■ OMNIASIG, CUZA VODĂ, 1, ASIGURĂRI, REASIGURĂRI, 113288/113263, 8.00-16.00

■ TRABO-COMEX, GĂRII, L23-24, AGENT AUTORIZAT INTERMEDIERI VALORI MOBILIARE, 094595402, 9.30-16.00

FLORARII, ARTICOLE NUNTI

■ FLORĂRIA CODLEA, TUTORA, 1, FLORĂRIE, 135350, 8.00-20.00

FOTO

■ DANSOR, Magazin Moldova, parter, LABORATOR FOTO AGFA, 8.00-20.00; D 8.00-13.00

■ DOMIRO, GRIGORE URECHE, 1-3, STUDIO FOTO MITSUBISHI, 112357, 7.00-20.00

■ FLORIO, P-TA 14 DEC 1989, 6, COMERT COSMETICE, SERVICII FOTO, 213680, 8.00-20.00

■ FOTO 53 URGENT, GĂRII, L18-19, SERVICII FOTO, 8.00-16.00

■ FOTO ALEX, P-TA 14 DEC 1989, 6, FOTO CERAMICĂ, 141732, 9.00-15.00

■ MAGIC, PIATA M. EMINESCU, STUDIO FOTO SI XEROX, 8.00-19.00

■ MODERN FOTO, PIATA UNIRII, 3, LABORATOR FOTO, 211640, 8.00-20.00; D 8.00-13.00

■ STUDIO FOTO, SOS. NATIONALĂ, 194, PROCESARE ORICE TIP DE FOTOGRAFII, 230344, 8.00-17.00

HOTELURI

■ HOTEL BASARABIA, UNGHENI, 2, SERVICII DE CAZARE SI MASĂ, 173621,

■ HOTEL UNIREA, PIATA UNIRII, 5, HOTEL, RESTAURANT, BAR, CASINO, 142110,

IMBRACAMINTE, INCALTAMINTE, ARTICOLE PIELE

■ STEFANA, MOARA DE FOC, 1, CONFECTII ÎNCĂLTĂMINTE, 157858, 8.00-18.00

■ 1ST CLASS, LĂPUSNEANU, 7-9, VESTIMENTATIE DE LUX PENTRU BĂRBATI SI FEMEI, 215530, 9.00-21.00

■ AF ISACOVICI, ZUGRAVI, 20A, ATELIER DĂRĂCIT LÂNĂ, 214329, 8.00-20.00

■ AGRI COMPANY, Sf. LazĂr, 4 A, producĂtor distribuitor al confecTiilor de tip sport marca AYA, 116368, 250335, 216149, 9.00-18.00

■ AMEDEEA, SF. THEODOR, 32, CONFECTII TEXTILE, 214234, 8.00-18.00

■ ANDRADA STANDARD, STRĂPUNGERE SILVESTRU, 10, CL 19, COMERT ÎNCĂLTĂMINTE SI MAROCHINĂRIE, 212155, 9.00-21.00

■ ARIO, PACURARI, 142, COMERT TEXTILE, 163928, 8.00-20.00

■ BOLERO, GĂRII, 17, TEXTILE, ÎNCĂLTĂMINTE, 216953, 8.00-20.00

■ CASA TEO, INDEPENDENTEI, 19, CONFECTIONARE SI COMERCIALIZARE ARTICOLE DIN PIELE, 216712, 9.00-17.00

■ CMM GIMI STIL, COMPLEX COPOU, CROITORIE, 145060, 8.00-20.00

■ CRIS MIS, STEFAN CEL MARE, 4, COMERT ÎNCĂLTĂMINTE, 143797, 8.00-20.00

■ DOROTA, C. A. ROSETTI, 12, CONFECTII, 216226, 6.00-22.00

■ EASY RIDER PRESS, PIATA M. EMINESCU, TEXTILE, MAROCHINĂRIE, 8.00-20.00

■ HODO STYL, SĂRĂRIE, 6(Tg. Cucu), MAGAZIN STAR JEANS, 8.00-20.00

■ INCO, PIATA UNIRII, 6, GENTI, POSETE - DANIEL RAY, 116110, 9.00-19.00

■ INCUBUS, lângĂ cofetĂria Opera, REPREZENTANTĂ BIG STAR, 214235, 8.00-20.00

■ LA PETRICĂ, GĂRII, 17, CIZMĂRIE, 8.00-17.00

■ LUXOR, ANASTASIE PANU, 19, CONFECTII, 213898, 9.00-21.00

■ MAREX, INDEPENDENTEI, 19, MĂTĂSURI SI STOFE, 115824, 9.00-20.00

■ MICROSYSTEM, BUCIUM, 17, REPREZENTANTĂ BIT, DEPOZIT EN GROS, 236080, 8.00-16.00

■ MIRCOTEX, AUROREI, 32, CONFECTII TEXTILE, TRICOTAJE, 115215, 8.00-20.00

■ MIT ALPIN 2200, SOSEAUA NATIONALĂ, 194, MAGAZIN SECOND-HAND, 10.00-18.00

■ MOLDODERM, DRAGOS, 29, PIELĂRIE, 177550,

■ MONDEO STAR, CUZA VODĂ, 8, IMPORT-EXPORT CONFECTII, ÎNCĂLTĂMINTE, 211087, 8.00-20.00

■ PIMARCON, STRĂPUNGERE SILVESTRU, 12, CL 18, COMERT SI PRODUCTIE CONFECTII, MAROCHINĂRIE,

■ SPORUL, GĂRII, 1, PRODUCĂTOR TRICOTAJE, 142860, 8.00-20.00

■ TAMILIA COM, BD. DACIA, 395, TEXTILE, 163260, 8.00-16.00

■ TEXTILA IASI, SOS. STEFAN CEL MARE, 4, CONFECTII TEXTILE, 140501/144810, 7.00-15.30

■ VIVAT, GĂRII, L20-22, TEXTILE, ÎNCĂLTĂMINTE, 8.00-20.00

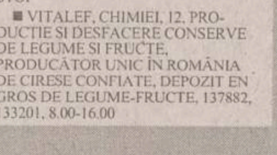

INDUSTRIE ALIMENTARA

■ BRUNI FOOD PRODUCT, CALEA CHISINĂULUI, 171, MARGARINĂ SI ULEIURI VEGETALE, 233545,

■ COSELI, HAN TĂTAR, 10, ESENTE SI SUPER ESENTE ALIMENTARE, ZAHĂR VANILINAT, 271848,

■ GASTROCOM, LUCA ARBORE, 2, LABORATOR COFETĂRIE, 163046, 7.00-18.00

■ IASSYROM, HAN TĂTAR, 10, AROME SI COLORANTI ALIMENTARI, FERODOURI ECOLOGICE, 271848/270997,

■ LABORATOR DE PESTICIDE, M. STURZA, 33, CONTROL ALIMENTE, 137475, 7.00-14.30

■ LACTIS, B-DUL METALURGIEI, 8, PRODUSE LACTATE, ÎNGHETATĂ, 130487, 7.00-17.00

■ PESCARIS, M. STURZA, 33, INDUSTRIE ALIMENTARĂ, 132061, 7.00-15.00

■ PROPAST, SOS. TOMESTI, 12, PASTE FĂINOASE, 232577, NON-STOP

■ VITALEF, CHIMIEI, 12, PRODUCTIE SI DESFACERE CONSERVE DE LEGUME SI FRUCTE, PRODUCĂTOR UNIC ÎN ROMÂNIA DE CIRESE CONFIATE, DEPOZIT EN GROS DE LEGUME-FRUCTE, 137882, 133201, 8.00-16.00

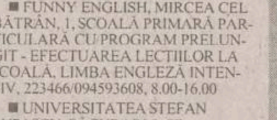

INVATAMANT, EDUCATIE

■ FEG, CUZA VODĂ, 1A, SCOALĂ POSTLICEALĂ, CALIFICĂRI ÎN MESERII, 217364/116309, 8.00-20.00

■ FUNNY ENGLISH, GARĂ, NICOLINA, ALEXANDRU CEL BUN, RETEA DE GRĂDINITE PARTICULARE ÎN LIMBA ENGLEZĂ, 223466/094593608, 7.30-17.00

■ FUNNY ENGLISH, MIRCEA CEL BĂTRÂN, 1, SCOALĂ PRIMARĂ PARTICULARĂ CU PROGRAM PRELUNGIT - EFECTUAREA LECTIILOR LA SCOALĂ, LIMBA ENGLEZĂ INTENSIV, 223466/094593608, 8.00-16.00

■ UNIVERSITATEA STEFAN LUPASCU, PĂCURARI 9, SF. TEODOR, 2, ÎNSCRIERI LA 30 DE SPECIALIZĂRI, 216622, 116975, 8.00-20.00

MOBILA. AMENAJARI INTERIOARE

■ AMBIA, PĂCURARI, 122, COMERT TAPITERIE SI MOBILIER, 251610, 9.00-13.00, S 9.00-13.00

■ AMBIA, 6 MARTIE, 2, COMERT TAPITERIE SI MOBILIER, 145131, 9.00-13.00, S 9.00-13.00

■ EXPOCONFORT, PĂCURARI, 66, VÂNZĂRI SI EXPORT DE MOBILĂ, 250928, 9.00-19.00

■ TRIDOM, Soseaua PĂcurari, 71, bl. 478, concepTie ºi execuTie firme luminoase, panouri publicitare, bannere ºi copertine, 251360, 8.00-20.00

■ TRIDOM, Soseaua PĂcurari, 71, bl. 478, concepTie ºi execuTie mobilier comercial - birou ºi amenajĂri interioare, 251360, 8.00-20.00

■ UTIL CASNIC, N. IORGA, 25, COMERT OBIECTE SANITARE, FAIANTĂ, GRESIE, 233680, 9.00-19.00

ORGANIZATII

■ FUNDATIA CHEMAREA, M. EMINESCU, 4A, FUNDATIE NON-PROFIT, 113735, 9.00-14.00

■ LIGA APĂRĂRII DREPTURILOR OMULUI, CUZA VODĂ, 2, ONG, 215560, 16.00-19.00

PAPETĂRIE, BIROTICĂ

■ FERAX COMPANY, CUZA VODĂ, 30-32, REPR. KONICA (COPIATOARE), GLORY, LAMIREL, PAPETĂRIE, 116501, 9.00-17.00

■ GIROS COMPANY, I. C. BRĂTIANU, 20-22, DEALER AUTORIZAT XEROX SI DIALOG, 210872, 9.00-17.00

■ IRSIDO, TOMA COZMA, 7A, PAPETĂRIE, BIROTICĂ, 144255, 8.00-18.00

■ LECOM OPEN SYSTEMS, CARPATI, 910-912, BIROTICĂ, PAPETĂRIE, ELECTROCASNICE MOULINEX SI PHILIPS, 222882/222880, 9.00-17.00

■ REAL UNIVERSAL COM, SOS. NICOLINA, 45, bl. 966A, parter, PRODUSE PAPETĂRIE, CONSUMABILE SI PRODUSE DIN HÂRTIE, 226600, 9.00-17.00

■ UNIVERSAL RX, GRIGORE URECHE, 2, PRODUSE PAPETĂRIE, CONSUMABILE SI PRODUSE DIN HÂRTIE, COPIATOARE, FAXURI, 212660/217254, 9.00-17.00

POMPE FUNEBRE

■ CEPRO-D, MONUMENTE FUNERARE, 094/515244, 9.00-19.00

■ SERDIF, Moara de Vânt, 5, sicrie, îmbĂlsĂmĂri, transport, accesorii specifice, acte, 094/241752, 8.00-19.00

PRESA

■ CONY SAT, CALEA CHISINAULUI, 17, RETRANSMISIE TV PRIN SATELIT, 230576/137991, 8.00-20.00

■ DIFPRES, HORIA, 1B, DIFUZARE PRESĂ, 212240, 7.30-15.00

■ EVENIMENTUL ZILEI, P-TA 14 DEC 1989, 2 bis, et 2, PRESA, 112210,

■ INDEPENDENTUL, BANU, 10, REDACTIE,

■ MONITORUL, SMÂRDAN, 5, 271271,

■ OPINIA STUDENTEASCĂ, VASILE CONTA, 30, 219687,

■ REDACTIA TIMPUL, P-TA 14 DEC 1989, 2 bis, et 2, REDACTIE, 211014, 9.00-14.00

■ RTV EUROPA NOVA, CRONICAR MUSTEA, 17, RADIO SI TELEVIZIUNE, 127400, 8.00-16.00

■ TELECABLE, ARCU, 25, TELEVIZIUNE PRIN CABLU, 210822, 9.00-18.00

■ TVR IASI, L. CATARGI, 33, PRESA, 210444,

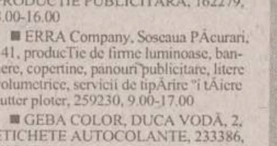

PRODUCTIE PUBLICITARA

■ A&C ELECTRIC GRUP, GĂRII, 15, PRODUCTIE PUBLICITARĂ, 112591, 8.00-20.00

■ AMBRA PROD (PET DESIGN), BD. NICOLAE IORGA (în spatele Hotelului Conest), PRODUCTIE PUBLICITARĂ, 230640, 9.00-16.00

■ ARON COMPANY, ZMEU, 3, FIRME LUMINOASE, BANNERE, COPERTINE, PRELATE AUTO, PANOURI PUBLICITARE, IMPRIMĂRI SERIGRAFICE PE SUPORTURI DIVERSE, 092242111, 113131, 9.00-17.00

■ CRESCENTO, TUTORA, 17, PRODUCTIE PUBLICITARĂ, 230479, 8.00-18.00

■ DB DESIGN, BRADULUI (lângĂ Gara Nicolina), GRAPHIC & INDUSTRIAL, 220053, 9.00-17.00

■ DR PRESS, ALEXANDRU CEL BUN, PRODUCTIE PUBLICITARĂ, 253065, 9.00-17.00

■ ELITYS, SOS. PĂCURARI, 478, PRODUCTIE PUBLICITARĂ, 162279, 8.00-16.00

■ ERRA Company, Soseaua PĂcurari, 141, producTie de firme luminoase, bannere, copertine, panouri publicitare, litere volumetrice, servicii de tipĂrire ºi tĂiere cutter ploter, 259230, 9.00-17.00

■ GEBA COLOR, DUCA VODĂ, 2, ETICHETE AUTOCOLANTE, 233386, 9.00-17.00

■ GEPLEX TRADING, CARTIER DACIA, VITEJILOR, bl. SD1-3, REPREZENTANTA A FIRMEI EGIPTENE SPIROPLASTIC PENTRU MOLDOVA VĂ OFERĂ STIPLEX (PLEXIGLAS), 250819, 9.00-15.00

■ LASER CO, ALEEA GHICA VODĂ, PRODUCTIE PUBLICITARĂ, 230075, 8.00-18.00

■ MAARTiS Co, PIATA UNIRII, 9, PRODUCTIE PUBLICITARĂ, 113322, 9.00-17.00

■ METALCO, MOARA DE FOC, 29, BANNERE, FIRME LUMINOASE, COPERTINE, INSCRIPTIONĂRI, 215480, 8.00-16.00

■ PRINT COLOR, P-TA 14 DEC 1989, 2 bis, et 2, PRODUCTIE PUBLICITARA, 210349, 8.00-19.00

■ RBN, T. VLADIMIRESCU, 87, AMPLASAMENTE BANNERE, PUBLICITATE PE MIJLOACE DE TRANSPORT ÎN COMUN, 211843, 9.00-17.00

■ SAXONiS, ROND TG. CUCU, STAMPILE, CĂRTI DE VIZITĂ, ÎNDOSARIERI, XEROX, 212257, 9.00-17.00

■ SHATTER, STADION EMIL ALEXANDRESCU, IMPRIMĂRI PE TRICOURI SI OBIECTE PROMOTIONALE, 216281, 9.00-17.00

MONITORUL - SERVICII UTILE

TE FACE CUNOSCUT,

CU DOAR 60.000 LEI PE LUNĂ!

APARE ÎN FIECARE SĂPTĂMÂNĂ

CONTACTEAZĂ-NE ȘI CITITORII NOȘTRI VOR FI CLIENȚII TĂI!

ÎNSCRIERI LA Tel: 271333, int. 121; 144776 ȘI 094888334

LASER SERIMAGE, Smârdan, 95A, producTie publicitarĂ, 230075, 140940, 092/330959, 8.00-20.00

REPARATII ELECTRONICE, ELECTROCASNICE

■ CALITATE, SOS NICOLINA, 74/991A, REPARATII ELECTROCASNICE, SERVICE ELECTROCASNICE, 126820, 8.00-18.00

■ COOP PRESTATIUNEA 66, COMPLEX PODUL DE PIATRĂ, REPARATII FRIGIDERE, 131554, 8.00-16.00; S 9.00-13.00

■ DIODA, IndependenTei, Y1, piese de schimb, accesorii, telecomenzi TV, 211672,

■ ELECTRONICA SERVICE, GRIGORE URECHE, 1-3, REPARATII RADIO TV, 116581, 9.00-17.00; S 9.00-13.00

■ LM Co BEST ELECTRONICS, INDEPENDENTEI, Y6-Y5, REPARATII, COMERT TV, 113660, 10.00-19.00

■ NOEMI, CUZA VODĂ, 1A, REPARATII RADIO TV, CALCULATOARE, CONFECTIONĂRI CHEI, 114400, 9.00-17.00

■ SUPER TEHNIC, BRADULUI, 1, bl. 907, IMP-EXP, REPARATII RADIO TV, FRIGIDERE, CONGELETOARE, 127242, 8.00-18.00

■ TORAMAT, BUCIUM, 34, REPARATII FRIGIDERE, 233460, 9.00-18.00

RESTAURANTE, LOCALURI, COFETARII

■ COMPLEX DUNĂREA, ANASTASIE PANU, 52, RESTAURANT, BAR DE ZI, TERASĂ, 140251, 7.00-23.00

■ COMPLEX SCALA, SF. LAZĂR, 27, RESTAURANT, BINGO, DISCOTECĂ, COFETĂRIE, 146723, 8.00-16.00

■ INDIANA, BASOTA, 2, RESTAURANT, 211257, NON STOP

■ RESTAURANT BANK COOP, SF. LAZĂR, 4, RESTAURANT, 116506, 6.00-17.00

■ WEEK-END, ZONA DE AGREMENT CIRIC, TERASĂ - RESTAURANT, 171520,

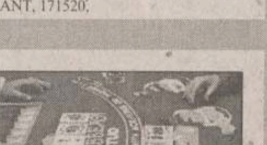

SALI DE JOCURI

■ DiORO, 14 DEC 1989, 11, INTERMEDIERI, CAFENEA, SALĂ JOCURI, 113304, 8.00-20.00

■ METRONOM MOLDOVA, ÎMPĂCĂRII, 25, SALĂ DE JOCURI MECANICE, 220877, 10.00-22.00

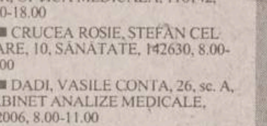

SANATATE

■ AKTIN, MOARA DE FOC, 35, et. 4, CENTRU DE RADIOGRAFII, 8.00-20.00

■ ARS MEDICA, ALEXANDRU CEL BUN, 16, bl. 212, sc. A, MEDIC DE FAMILIE, 156342, 8.00-20.00

■ BIOCARDIA, MOARA DE FOC, 35, et. 4, CONSULTATII SI ANALIZE MEDICALE, 219911/215500, 8.00-20.00

■ BIOCOMP, BASOTĂ, 4, TESTE DIAGNOSTIC, 115433, 8.00-16.00

■ BIOMED, PĂCURARI, 138, CONSUMABILE TEHNICĂ MEDICALĂ, 217710, 9.00-19.00

■ CABINET OFTALMOLOGIC, PETRU RARES, 25, 116969, 14.30-16.30

■ CABINET PSIHOLOGIC, BANU, 12, SIGURANTA CIRCULATIEI FEROVIARE, 147313, 8.00-15,00

■ CENTRUL DE REC. A SÂNGELUI, N. BĂLCESCU, 21, SĂNĂTATE, 112091, 7.00-15.00

■ CLAR-DIOPTRIA, GĂRII, 19, OPTICĂ MEDICALĂ, 8.00-18.00

■ CRISTAL OPTIC, POLICLINICA CFR, OPTICĂ MEDICALĂ, 116142, 9.00-18.00

■ CRUCEA ROSIE, STEFAN CEL MARE, 10, SĂNĂTATE, 142630, 8.00-11.00

■ DADI, VASILE CONTA, 26, sc. A, CABINET ANALIZE MEDICALE, 142006, 8.00-11.00

■ DR. AILIOAIE CONSTANTIN, MEDIC PRIMAR, CONSULTATII PEDIATRIE PERMANENT, 094507798,

■ ECHOMED, SOS. PĂCURARI, 4, OBSTETRICĂ SI GINECOLOGIE, 251927, 11.00-18.00; S 9.00-14.00

■ EFICIENT MB, ALEEA ROZELOR, 32, sc. C, SALĂ DE FITNESS - GIMNASTICĂ, 132889, 8.00-11.00; 15.00-20-00

■ EMILIANiS INSTITUT, LASCĂR CATARGI, 9, CABINET ÎNTRETINERE MEDICALĂ SI COSMETICĂ, 113552, 8.00-20.00

■ FARMACIA GABI, AL. T. NECULAI, 79, SĂNĂTATE, 122827, 8.00-20.00

■ HYPOCRAT, VOVIDENIEI, 3, OBSTRETICĂ, GINECOLOGIE, 112122, 7.30-13.00

■ MEDICAL TEST, BD. NICOLAE IORGA, bl. 903A, LABORATOR DE ANALIZE MEDICALE, 230774, 8.00-18.00

■ MEDICINA ALTERNATIVĂ, ARCU, 1, SĂNĂTATE, 213511, 9.30-11.30; 17.00-19.00

■ MEDIRO, BD. ALEXANDRU CEL BUN, 4, bl. 1205, POLICLINICĂ, 259111, 8.00-20.00

■ MEDISAN, SF. LAZĂR, 49, CABINET MEDICAL, 232753, 9.00-18.00 ; S 9.00-13.00

■ MEDISAN, T. BURADA, 6, CABINET MEDICAL, 114274, 9.00-18.00; S 9.00-13.00

■ MEDOPTICA, ARCU, 1, OFTALMOLOGIE ȘI OPTICĂ MEDICALĂ, 092/719702, L-J 9.00-19.00; V 9.00-12.00; S 10.00-13.00

■ OPTICA, LĂPUSNEANU, OPTICA MEDICALĂ, 110975, 9.00-17.00

■ POLICLINICA BALNEARĂ NICOLINA, HATMAN SENDREA, 2, SĂNĂTATE, 124074, 8.00-19.00

■ POLICLINICA PROFES MED, VASILE CONTA, 18, 213226, 7.30-19.30

■ POLICLINICA UNIVERSITARĂ 1, VASILE CONTA, 2, SĂNĂTATE, 143720,

■ SALVADOM, SOS. PĂCURARI, 67, bl. 478, CONSULTATII PEDIATRIE SI ADULTI, ACUPUNCTURĂ ADULTI SI COPII, AEROSOLI, CONSULTATII SI TRATAMENTE PRO FITNESS, 251085, 8.00-20.00

■ SĂNĂTATEA 2000, BANU, 5, bl. 7A, SĂNĂTATE, 214002, 14.30-17.00

■ SINMED, SOSEAUA NATIONALĂ, 182, A2, sc. F, CABINET MEDICINĂ GENERALĂ, 233390, 8.00-15.00

■ SPITALUL DE BOLI INFECTIOASE, O. BOTEZ, 2, SĂNĂTATE, 113390, NON STOP

■ SPITALUL SF. SPIRIDON, INDEPENDENTEI, 1, SĂNĂTATE, 144730, NON STOP

■ STRATAN ELENA, STEFAN CEL MARE, 10, OBSTRETICĂ, GINECOLOGIE, 212877, 11.00-20.00

■ TRANSPARENTA, ANASTASIE PANU, 13, OPTICĂ MEDICALĂ - DR. VASILE POPA, 212162, 9.00-18.00

■ UNITATE DE TRATAMENT NICOLINA, TROTUS, 12Î, SĂNĂTATE, 124374, NON-STOP

SCHIMB VALUTAR

MONDO PHOENIX, Ghica VodĂ (Complex Iulius), 3A, punct de schimb valutar, 213722, 8.00-20.00

MONDO PHOENIX, Sf. LazĂr, 2-4, punct de schimb valutar, 112242, 112227, 8.00-20.00

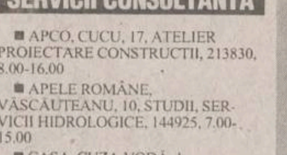

SERVICII CONSULTANTA

■ APCO, CUCU, 17, ATELIER PROIECTARE CONSTRUCTII, 213830, 8.00-16.00

■ APELE ROMÂNE, VĂSCĂUTEANU, 10, STUDII, SERVICII HIDROLOGICE, 144925, 7.00-15.00

■ CASA, CUZA VODĂ, 1, PROIECTARE, EXECUTIE CONSTRUCTII INSTALATII, 211585/7, 7.00-17.00

■ CEPROPLAST, CALEA CHISINĂULUI, 23A, CERCETARE, PROIECTARE, 230840/233536, 7.00-15.00

■ DNT, MOARA DE FOC, 35, et. 7, SERVICII INTERNET, 252936/252938, 9.00-17.00

■ DOCONEX, STEFAN CEL MARE, 10-12, STUDII HIDRO-GEO, AGRICULTURĂ, 213714, 7.00-17.00

■ ELIT, CALEA CHISINĂULUI, 43A, CERCETARE, PROIECTARE, PRODUSE ELECTRONICE, MECANICĂ FINĂ, 232617, 7.30-15.00

■ KERRYA INVEST, UZINEI, 10A, PLASAREA FORTEI DE MUNCĂ, 217817, 9.00-17.00

■ M.V.D., HOTEL UNIREA, CAM 107, ÎNFIINTĂRI SOCIETĂTI COMERCIALE, OBTINERE AUTORIZATII, 212299/215015, 9.00-19.00; S 9,00-14.00

■ MAGTON, VASILE LUPU, 98, CONSULTANTĂ COMERCIALĂ SI TRADING, 094/645290,

■ MIOR, CUCU, 11, TRATAMENTE CHIMICE PENTRU CULTURI, 117920/215045, 8.00-16.00

■ ROENTER CONSULTING, POITIERS, 12, ÎNMATRICULĂRI SOCIETĂTI COMERCIALE, ÎNREGISTRĂRI ACTE ADITIONALE, OBTINERE AUTORIZATII DE FUNCTIONARE, 230445, 230446 int 131, 12.00-17.00; S 10.00-12.00

■ ROENTER CONSULTING, A. PANU, 13-15, mezsnin, CONSULTING MANAGERIAL SI DE AFACERI, ÎNMATRICULĂRI SOCIETĂTI COMERCIALE, ÎNREGISTRĂRI ACTE ADITIONALE, OBTINERE AUTORIZATII DE FUNCTIONARE, ELABORĂRI CONTRACTE COMERCIALE, 212335, 9.00-18.00; S 9.00-14.00

■ SOCIETATEA EXPERTILOR TEHNICI, PRIMĂVERII 2, corp administrativ TesĂtura, EXPERTIZE TEHNICE, EVALUĂRI, STUDII DE FEZABILITATE, 233873, 8.00-12.00

■ TEHNODESIGN, ONESTI, REPUBLICII, 38-19, PROIECTARE SI CONSULTANTĂ INDUSTRIALĂ, 092/308142, NON STOP

■ TEHNOPROIECT, LASCĂR CATARGI, 54, PROIECTARE, CONSULTANTĂ, 146255, 8.00-16.00

SERVICII POSTALE

■ OF. FILATELIC, BANU, 8, FILATELIE, 142258, 8.00-16.00

■ OF. POSTAL 13 VAMĂ, BANU, 8, SERVICII POSTALE, 113093, 8.00-16.00

SERVICII SECURITATE

■ ELECTRONIC RESEARCH CENTER, ARMEANĂ, 2, INTERFOANE DE SCARĂ, 116666, 9.00-17.00

■ MOLID, COPOU, 3, et. 4, SISTEME DE ALARMĂ, DISPECERAT DE SUPRAVEGHERE CU INTERVENTIE ÎNARMATĂ - IGS, ALARME AUTO, 214564/216671, 8.00-16.00

■ TEMPO, SOCOLA, 34, SISTEME DE ALARMĂ AUTO SI IMOBILE, 234218/092364014, 9.00-20.00

■ YV, PĂCURARI, 92, SISTEME DE ALARMĂ MAAT, FBI, UNGO; SUDĂRI PARBRIZE, 259690, 9.00-17.00

STOMATOLOGICE

■ DENTA PRO, Rafael, 4, SĂrĂrie, 115521, 8.00-20.00; S 8.00-16.00

TEHNICĂ DE CALCUL, BIROTICA, TELEFONIE

■ COMPUTER HOUSE, INDEPENDENTEI, B1-5, TEHNICĂ DE CALCUL SI BIROTICĂ, 217800/217798, 9.00-17.00

■ FIMEX, CUZA VODĂ, 8, TEHNICĂ DE CALCUL, BIROTICĂ, TELEFOANE, CONSUMABILE, 211333, 9.00-17.00

■ INFOSERVICE, B-DUL COPOU, 4, TEHNICĂ DE CALCUL, 211745/144718, 9.00-17.00

■ INFOSTAR GRUP, PICTORULUI, 4A, PROGRAM INTEGRAT DE CONTABILITATE DE GESTIUNE FINANCIARĂ, 215374/094645309, 9.00-17.00

■ LOG SOFT, ANASTASIE PANU, 28, BL. 2A, DEALER CERTIFICAT MICROSOFT, CALCULATOARE, INTERNET, 211130, 9.00-18.00

■ MEXIR, TABACULUI, 1C, TEHNICĂ DE CALCUL, 111725/094815182, 9.00-17.00

■ NODES Gmbh MUNCHEN FILIALA IASI, SF. ATANASIE, 25, DEZVOLTARE SOFT PROPRIU SI LA COMANDĂ, 111060/219730, http://www.nodes.ro, e-mail : nodes\mail.dntis.ro, 8.00-18.00

■ OMNIUM, STRĂPUNGERE SILVESTRU, 7, I5, C, ap. 10, CALCULATOARE, COMPONENTE, IMPRIMANTE, 145993/216528, 9.00-17.00

■ SYSCAD, ROSCA, 6, TEHNICĂ DE CALCUL, 213785/217166, 9.00-17.00

■ UNIVERSAL RX, GRIGORE URECHE, 2, CALCULATOARE, COMPONENTE, IMPRIMANTE, CABLARE STRUCTURATĂ, CONSUMABILE PENTRU CALCULATOARE, SOFTWARE, DEALER DIALOG, DEALER CANON, DEALER HP, 212660/217254, 9.00-17.00

■ V SYSTEMS, ROJNITA, 10, PROGRAME GESTIUNE, CONTABILITATE, MANAGEMENT; LICENTĂ, DOCUMENTATIE, GARANTIE, APROBARE DGF; DEZVOLTARE SOFTWARE; DEMONSTRATIVE GRATUITE, 272310, 094822573, http://rotaxpro.hypermart.net, vsystems\rotaxpro.hypermart.net,

TIPOGRAFII

■ ATLAS COMEX, SĂRĂRIE, 14, TIPOGRAFIE, 117962, 7.30-18.30

■ MASTERPRINT, PĂCURARI, 9, TIPOGRAFIE, 210590, 9.00-18.00

■ TIPO MILX, RECE, 5, TIPOGRAFIE, 143005, 9.00-14.00

TRANSPORT

■ I.T.A., CUZA VODĂ, 56, TRANSPORTURI, MĂRFURI INTERNATIONALE, 112000, 7.00-15.30

TURISM

■ ATLANTIC TURISM COMPANY, STEFAN CEL MARE, B1-B2, Galeriile Comerciale, mezanin, AGENTIE DE TURISM, 213872, 9.00-19.00

■ BTT, GRIGORE URECHE, 27, AGENTIE DE TURISM, 113665, 9.00-17.00

■ COMPANIA DE TURISM NET, PIATA UNIRII, 6, mezanin, TURISM INTERN SI INTERNATIONAL, TICKETING AERIAN SI RUTIER, 117596, 213450, 8.00-20.00; S 8.00-14.00; D 10.00-14.00

■ HOLIDAY, CUZA VODĂ, Casa Bucovineanî, 30-32, TURISM SI TRANSPORT INTERNATIONAL, OBTINERE DE VIZE TURISTICE, 143616, 8.00-20.00

■ ICAR TOURS, C. NEGRI, 43, KLM, LUFTHANSA, 216319, 9.00-17.00

MONDO PHOENIX, Sf. LazĂr, 2-4, turism intern ºi internaTional, excursii, vacanTe, odihnĂ, tratament, 213365, 112227, mpturism\mail.dntis.ro, 8.00-20.00

UNELTE, SCULE

■ INSTALATII GRUP, PĂCURARI, 588, MAGAZIN DE PREZENTARE SI COMERCIALIZARE SCULE DE TĂIERE PENTRU INDUSTRIA LEMNULUI, 271963, 7.00-18.00

■ UTIL CASNIC, SOCOLA, 2, bl. F, COMERT FIERĂRIE, CHIMICE, ARAGAZE, FRIGIDERE, 231433, 8.00-20.00

SIRA, PĂcurari, 158, bl. 592, scule electrice, consumabile ºi accesorii marca Kress, Black & Decker, Makita, Bosch, 219959, 9.00-18.00; S 8.00-12.30

CU NOI CREDITUL CEC MERGE LA SIGUR

Stef agenţie imobiliară

str. Lăpuşneanu, nr. 16

Tel: 215933; 216749 program 8-20

CENTRU-COPOU

- 1 cameră, 34 mp, et.1/2, parchet, situată în zonă ultracentrală, cu facilităţi deosebite, C. Civic, 12.000 USD, neg. (2674)
- 2 camere, D, 52 mp, 6/9, faianţă-gresie baie-bucătărie, gresie hol, parchet, telefon, telecablu, boxă, Independenţei, 18.000 USD. (2476)
- 3 camere, D, 75 mp, et. 1, faianţă baie-bucătărie, marmură, parchet, telefon, telecablu, 2 balcoane (unulînchis), Tg. Cucu, 150 milioane lei, neg. (2467)
- 3 camere, SD, 60 mp, et. 3, faianţă-gresie baie-bucătărie, parchet, telefon, telecablu, balcon închis, Codrescu, 130 milioane lei. (2548)
- 4 camere, 100 mp, parter înalt, faianţă-gresie baie-bucătărie, parchet, telefon, telecablu, 2 balcoane închise, 2 băi, zonă liniştită, Copou, 40.000 USD, neg. (2574)

GARĂ-AUTOGARĂ

- 4 camere, D, 90 mp, et. 3, parchet, 3 balcoane, Autogară, la vile, 250 milioane lei. (2367)
- 5 camere, 120 mp, et. 1, 3 băi, 2 bucătării, faianţă, gresie 2 băi, linoleum, 2 balcoane, Gară, 300 milioane lei, neg. (2693)

PĂCURARI-CANTA

- 1 cameră, D, 40 mp, et. 6, telefon, telecablu, balcon închis, liber, Păcurari, 48 milioane lei, neg. (2427)

PODU ROŞ-CANTEMIR

- 2 camere, SD, 40 mp, 2/4, faianţă+gresie baie-bucătărie, parchet, telefon, telecablu, balcon închis, Podu Ros, 70 milioane lei. (2526)
- 3 camere, SD, 65 mp, 3/4, faianţă baie-bucătărie, parchet, balcoin închis, parcare, Podu Roş, 85 milioane lei, neg. (2627)

TĂTĂRAŞI-METALURGIE

- 2 camere, SD, 50 mp, et. 3, faianţă baie, parchet, telefon, telecablu, balcon, Tătăraşi, 75 milioane lei. (2610)

ALEXANDRU-DACIA

- 4 camere, D, 100 mp, parter, faianţă baie-bucătărie, linoleum, telefon, telecablu, Alexandru, 85 milioane lei. (2549)

NICOLINA-CUG

- 2 camere, D, 54 mp, parter, faianţă-gresie baie-bucătărie, parchet, telefon, telecablu,boxă subsol, Nicolina, 66 milioane lei. (2609)

CASE-TERENURI

- Vilă 9 camere, două bucătării, două băi, un grup sanitar, scară interioară, scară exterioară, două garaje, două magazii, beci, terasă, centrală proprie cu gaz, 384 mp construiţi, 200 mp teren, Păcurari, 250.000 USD. (2758)

OFERTĂ SPECIALĂ

- Vilă de lux, în zonă semicentrală, în curs de finisare, cu trei nivele şi o suprafaţă construită de 440 mp, compusă din 8 camere, două băi, două bucătării, garaj, centrală proprie pe gaz metan. Vila se poate şi închiria pe o perioadă mai lungă. Preţ neg. Se acceptă variante diverse.
- Închiriez apartament 2 camere, ultacentral, Bacău, bun şi pentru sediu de firmă, chiria anticipat pe 3-6 luni.
- 1362 mp teren, cu autorizaţie de construcţie, canalizare, apă, zona Ţicău. Preţ neg. la faţa locului.
- 435 mp, zonă centrală, 45 USD/mp. (1979)

SPAŢII COMERCIALE

- 140 mp, zonă ultracentrală, 90.000 USD. (2468)
- 112 mp, zona Hala Centrală, 120.000 USD, neg. la vînzare.

DAVAL COMPANY

Iaşi, şoseaua Nicolina 25, bl. 957.
Tel. 032/225978, 226121; Tel. mobil 018613703

PODU ROŞ

- Garsonieră, conf. II, 6/10, 26 mp, liberă, 40 milioane lei, neg.
- Garsonieră, conf. II, parter, baie cu cadă, curată, liberă, 40 milioane lei, neg.
- Două camere, SD, conf. II, 4/4, fără probleme cu izolaţia, Tuţora, liber, 42 milioane lei
- Două camere, SD, parter, Primăverii, baie cu cadă, 60 milioane lei
- Două camere, D, conf. I, 8/10, 68 milioane lei.
- Două camere, SD, conf. I, parter, 51 mp, liber, 65 milioane lei
- Două camere, SD, conf. I, 4/4, fără probleme cu izolaţia, faianţă, balcon închis, curat, 65 milioane lei, neg.
- Două camere, ND, 4/4, 47 mp, faianţă, balcon închis, uşă stejar, 60 milioane lei, neg.
- Două camere, D, conf. I, 10/10, fără probleme cu izolaţia, două balcoane, faianţă baie şi bucătărie, 40 mp, 65 milioane lei, neg.
- Două camere, SD, conf. I, 3/4, balcon închis, 65 milioane lei, neg.
- Două camere, SD, conf. II, 1/4, curat, 47 milioane lei
- Două camere, ND, conf. I, 4/4, fără probleme cu izolaţia, 50 mp, 56 milioane lei
- 3 camere, SD, conf. II, p., balcon de 8 m, închis, cu beci, lambriuri, uşă stejar, 65 milioane lei
- 3 camere, SD, conf. I, splai Bahlui, 6/10, 65 mp, faianţă, gresie, balcon închis, 80 milioane lei
- 3 camere, SD, conf. I, 1/4, Piaţa Nicolina, 65 milioane lei
- 3 camere, D, conf. I, 1/4, liber, 80 milioane lei.
- 3 camere, D, conf. I, 9/10, 70 mp, două balcoane închise, boxe la subsol, 80 milioane lei.
- 3 camere, ND, conf. II, 2/4, curat, 60 milioane lei, neg.

CANTEMIR-PODU DE PIATRĂ

- garsonieră, conf. II, 2/8, Gara Internaţională, curată, 35 milioane lei, neg.
- garsonieră, conf. I, 8/9, sos. Naţională, 30 mp, faianţă baie şi bucătărie, curată, 45 milioane lei
- Două camere, SD, conf. I, 3/4, curat, faianţă, balcon închis, 50 mp, 75 milioane lei, neg.
- 2 camere, SD, conf. I, 2/4, balcon închis, 70 milioane lei
- 2 camere, SD, conf. I, 4/4, fără probleme cu izolaţia, balcon închis, 70 milioane lei, neg.
- 2 camere, SD, 4/4, fără probleme cu izolaţia, faianţă, 50 mp, 60 milioane lei
- 2 camere, ND, parter, curat, liber, faianţă, balcon închis, 65 milioane lei.
- 2 camere SD, conf. I, 2/4, două balcoane închise, semimobilat, 70 milioane lei
- 2 camere ND, parter, duşumea, faianţă, gresie, tîmplărie schimbată, 40 milioane lei
- 2 camere SD, 3/4, curat, 53 milioane lei
- 3 camere, SD, 4/4/, fără probleme cu izolaţia, faianţă balcon închis, 76 mp, curat, 90 milioane lei, neg.
- 3 camere, SD, conf. II, 4/4, fără probleme cu izolaţia, curat, faianţă, cadă, 65 milioane lei.
- 3 camere, SD, conf. I, 2/4, uşă schimbată, balcon mare, 60 mp, 75 milioane lei
- 4 camere, SD, conf. II, 4/4, fără probleme cu izolaţia, 60 mp, 65 milioane lei

GARA-AUTOGARĂ

- Garsonieră, conf. I, parter, vedere la stradă, 50 milioane lei
- Garsonieră, conf. I, et. 6, 30 mp, balcon închis, curată, liberă, 50 milioane lei, neg.
- Garsonieră, conf. II, 2/4, balcon închis, curată, 58 milioane lei
- Garsonieră, conf. II, 3/6, balcon închis, 58 milioane lei
- O cameră, D, conf. I, 6/9, balcon închis, curată, 63 milioane lei, neg.
- O cameră, D, conf. I, 8/9, 38 mp, faianţă, 60 milioane lei
- O cameră, D, conf. I, 7/7, fără probleme cu izolaţia, 55 milioane lei, neg.
- Două camere, D, conf. I, 5/10, 56 mp, balcon închis, faianţă, 90 milioane lei
- Două camere, D, conf. I, parter, 56 mp, 110 milioane lei, neg.
- Două camere, D, conf. I, 2/4, 56 mp, 95 milioane lei
- 3 camere, D, conf. I, 4/4, fără probleme cu izolaţia, faianţă, curat, două băi, 74 mp, 100 milioane lei
- 3 camere, D, conf. I, 7/8, gresie, faianţă, balcon închis, 70 mp, 120 milioane lei
- 3 camere, D, conf. I, 4/8, 70 mp, balcon închis, faianţă, 120 milioane lei
- 3 camere, SD, 3/4, balcon închis, 110 milioane lei, neg.
- 4 camere, D, conf. I, 1/4, 100 mp, balcon închis, 150 milioane, neg.
- 4 camere, D, conf. I, 5/8, 92 mp, faianţă, două balcoane, 150 milioane lei

CENTRU-COPOU

- Garsonieră, conf. II, 5/8, C. Civic, 26 mp, 10.800 dolari
- Garsonieră, conf. I, 2/4, Copou, faianţă, gresie, boxă, 33 mp, 12.000 dolari, neg.

- O cameră, D, conf. I, 8/10, uşă stejat, C. Civic, 40 mp, 95 milioane lei, neg.
- O cameră, D, conf. I, 3/10, faianţă, gresie, liber, 110 milioane lei
- O cameră, D, conf. II, 1/10, faianţă, 105 milioane lei
- Două camere, ND, 5/9, Piaţa Unirii, balcon de 9 m, curat, 100 milioane lei, neg.
- Două camere, SD, 6/9, Piaţa Unirii, terasă, două boxe, 52 mp, 130 milioane lei
- Două camere, D, conf. I, 8/10, faianţă, gresie, balcon închis, 52 mp, 130 milioane lei, neg.
- Două camere, D, conf. II, 6/10, balcon închis, curat, faianţă, liber, 105 milioane lei, neg.
- Două camere, SD, conf. I, parter înalt, Copou, curat, balcon închis, faianţă, 50 mp, 105 milioane, neg.
- Două camere, SD, conf. II, Ştefan cel Mare, 2/8, gresie, faianţă, 90 milioane lei
- 3 camere, D, conf. I, 5/7, balcon închis, faianţă, gresie, uşă stejar, curat, Sfîntul Lazăr, 140 milioane lei
- 3 camere, D, conf. I, et. 8, C. Civic, faianţă, balcon închis, 160 milioane lei
- 3 camere, D, conf. I, 3/4, Sf. Lazăr, faianţă, balcon închis, 150 milioane lei

PĂCURARI

- 1 cameră, 7/7, Moto-Velo, fp.izolaţia, la stradă, parchet, curat 50 milioane lei, fix.
- O cameră, D, conf. I, 42 mp, 3/8, capăt Păcurari, curată, lambriu hol, uscător, telefon, 57 milioane lei fix
- O cameră, 42 mp, 8/8, balcon închis, fp. izolaţia, 47 milioane lei
- O cameră, 40 mp, telefon, cablu tv, curat, 6/4, 48 milioane lei
- O cameră, 38 mp, 3/8, Peco, uşă masivă, telefon, cablu tv, curat, 53 milioane lei
- 2 camere, SD, 2/4, Munca invalizilor, calciu, tele, boxă, garaj, curat, 63 milioane lei
- 2 camere, SD, parter, Munca invalizilor, faianţă şi gresie baie, f. buc., telefon, telecablu, 55 milioane lei
- 2 camere, SD, 2/4, Munca invalizilor, f. b. + buc., balcon închis, 60 milioane lei, neg.
- 3 camere, D, 3/8, Munca invalizilor, 2 balcoane (unul închis), 2 băi, uşă stejar, interfon, hol lambriu, uşi furniruite, telecablu, 100 milioane lei, neg.
- 3 camere, D, conf. I, la stradă, 4/4, fp. izolaţia, linoleum, balcon închis, f. baie + buc, telefon, 77 milioane lei
- 3 camere, D, Culturii-Ario, 4/4, parchet camere + hol, fp. izolaţia, gr. + f., două balcoane închise, uşi furniruite, uşă intrare brad, marmură, izolaţie recentă, 90 milioane lei, neg.
- 3 camere, D, parter, la stradă, balcon şi beci (bucătărie), instalaţie separată, curat, eliberare imediat, telefon, 95 milioane lei
- 3 camere, D, conf. I, 3/7, Munca invalizilor, curat, două băi, un balcon de 7 m, închis, 90 milioane lei fix
- Urgent, 3 camere, D, conf. I, Culturii, 4/4, izolaţie recentă, recent renovat complet, 75 milioane lei, neg., liber
- 3 camere, D, 6/8, Moto-Velo, vedere la stradă f+g baie + buc., uşi furniruite, uşă stejar, lambriuri stejar, două băi, bine întreţinut, balcon de 8 m, închis, 100 milioane lei, neg.
- 3 camere, D, 6/8, f. baie + buc, telefon, tele, balcon la stradă, curat, 92 milioane lei, neg.
- 3 camere, D, 4/7, Munca invalizilor, f baie + buc., două băi, balcon închis, curat, 90 milioane lei
- 3 camere, D, conf. I, 4/4, Piaţa Păcurari, două băi, două balcoane, 78 milioane lei, neg.

CANTA

- 2 camere, D, 1/4, la stradă, f+g baie şi bucătărie, balcon închis, boxă, 85 milioane lei, neg.
- 2 camere, D, conf. II, parter, uşă brad, curat, telefon, 55 milioane lei
- 2 camere, D, conf. I, parter, balcon (beci), lambriuri, duşumea, geam baie, gresie baie + hol, faianţă baie + buc., telefon, cablu tv, curat, 70 milioane lei
- 3 camere, D, conf. I. 4/4, fără probleme cu izolaţia, faianţă şi gresie, telefon, telecablu, balcon închis, 65 milioane lei

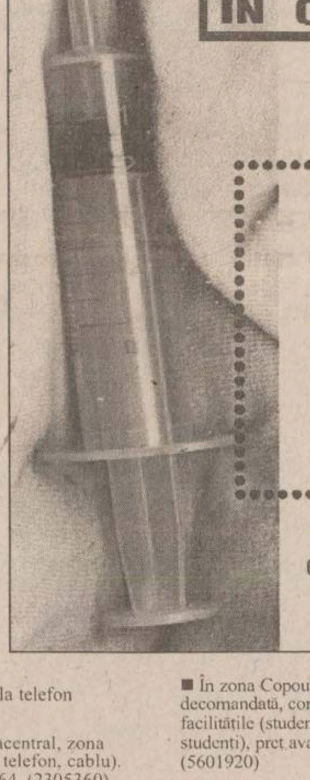

ÎN CURÎND
MEDICAROM
INAUGUREAZĂ
CENTRUL MEDICAL de DIAGNOSTIC şi TRATAMENT
6600 IAŞI, Străpungerii Silvestru 19-21
(vis-a-vis de Gară)
Tel/Fax: 032-213.931, 114.468

- 3 camere, D, conf. I, 1/4, balcon închis (12 mp), telefon, telecablu, curat, 100 milioane lei, neg.
- 3 camere, SD, 8/8, 80 mp, fără probleme cu izolaţia, uşi schimbate, faianţă baie şi buc., telefon, Club 20, 100 milioane lei, neg.
- 3 camere, D, 4/4, telefon, Poşta Păcurari, 68 milioane lei, neg.
- 3 camere, D, 2/4, telefon, telecablu, calciu, balcon închis, 72 milioane lei, neg.
- 3 camere, D, 4/4, toată tîmplăria schimbată, cu modificări, telecablu, gresie şi faianţă baie, bucătărie, hol, foarte bine întreţinut, 75 milioane lei, fix.
- 3 camere, D, 4/4, la stradă, două băi, două balcoane închise, telefon, fp. izolaţia, f. curat, 80 milioane lei, neg.
- 4 camere, D, la stradă, două băi, faianţă şi gresie, uşă stejar, foarte bun pentru privatizare, 100 milioane lei, neg.
- 4 camere, D. la stradă, bun pentru privatizare, 78 milioane lei, neg.

DANCU

- 2 camere, D, conf. I, 1/4, faianţă baie şi balcon gresie, balcon închis, 54 mp, 50 milioane lei
- 3 camere, D, conf. I, 1/4, 2 balcoane, 2 băi, 70 mp, 65 milioane lei
- 3 camere, D, conf. I, parter, faianţă, gresie, telefon, 60 milioane lei

ALEXANDRU

- O cameră, D, la stradă, 7/10, fără balcon, telefon, telecablu, curat, 47 milioane lei, fix
- Garsonieră, conf. III, parter, curată, 22 milioane lei
- 2 camere, SD, parter, Zimbru, bine întreţinut, 48 milioane lei, neg.
- 2 camere, SD, 4/4, Zimbru, f.p. cu izolaţia, curat, liber, pereţi izolaţi, 47 milioane lei, fix.
- 2 camere, SD, Drobeta, 1/4, bine întreţinut, 47 milioane lei
- 2 camere, D, 1/4, Şos. Naţională, telefon, telecablu, 65 milioane lei
- 2 camere, D, 6/10, la bulevard, g + f baie, telefon, telecablu, 70 milioane lei, neg.
- 2 camere, conf. II, Alex., Neptun, balcon închis, f. baie, telefon, telecablu, 58 milioane lei, neg.
- 2 camere, D, 9/9, f.p. cu izolaţia, Piaţa Voievozilor, curat, telefon, telecablu, 55 milioane lei, neg.
- 2 camere, D, 10/10, puţine probleme cu izolaţia, telefon, 49 milioane lei
- 2 camere, D, 6/10, telefon, curat, la stradă, 68 milioane lei
- 3 camere, D, sos. Naţională, parter, telefon, telecablu, faianţă baie şi bucătărie, curat, 62 milioane lei
- 3 camere, D, conf. I, lîngă Piaţa Alexandru, 4/4, fără probleme cu izolaţia, faianţă buc, gresie baie, balcon închis, curat, 65 milioane lei, fix.
- 3 camere, D, conf. I, lîngă Piaţa Alexandru, 3/4, telefon, telecablu, faianţă baie şi bucătărie, două balcoane, 78 milioane lei.
- 3 camere, D, Zimbru, la stradă, 10/10, fără probleme cu izolaţia, curat, liber, 67 milioane lei
- 3 camere, D, conf. I, 5/10, faianţă bucătărie, telefon, balcon închis, curat, 62 milioane lei, neg.
- 3 camere, 1/4, faianţă şi gresie baie, set "Olivia", bine întreţinut, între Zimbru şi Minerva, 62 milioane lei
- 3 camere, SD, et. 3, telefon, curat, 55 milioane lei, fix.
- 3 camere, SD, 3/4, telefon, curat, faianţă baie şi bucătărie, balcon închis, 54 milioane lei, fix.
- 4 camere, D, sos. Naţională, parter, telefon, telecablu, curat, 75 milioane lei, bun pentru privatizare
- 4 camere, SD, 3/4, curăţenie recentă, Olimp, 63 milioane lei, neg.
- 4 camere, SD, 2/4, curat, balcon închis, uşă nouă intrare, faianţă baie şi bucătărie, telefon, 65 milioane lei, neg.

DACIA

- O cameră, D, din '90, 4/8, 44 mp, balcon închis, semimobilat, curat, telefon, 58 milioane lei
- 2 camere, D, 3/4, Bicaz, curat, telefon, 54 milioane lei
- 2 camere, D, parter, între Zimbru şi Bicaz, curat, bine întreţinut, 58 milioane lei
- 2 camere, D, 1/4, Bicaz, telefon, catv, 60 milioane lei, neg.
- 2 camere, D, 50 mp, 1/4, uşă nouă intrare, cablu tv, telefon, curat, 58 milioane lei
- 2 camere, D, 9/10, Bicaz, curat, telefon, 48 milioane lei, fix.
- 2 camere, SD, 62 mp, la stradă, gresie baie, telefon, curat, f.p. cu izolaţia, 70 milioane lei, neg.
- 3 camere, SD, parter, f.balcon, curat, liber, PECO, 52 milioane lei, neg.
- 3 camere, D, 4/4, f.p. cu izolaţia, curat, telefon, telecablu, 55 milioane lei, fix.
- 3 camere, SD, 7/8, 3 balcoane, două băi, telefon, telecablu, la stradă, 85 milioane lei, fix
- 3 camere, D, conf. I, Dacia, Bicaz, 3/10, faianţă baie ti bucătărie, balcon închis, două băi, curat, 65 milioane lei
- 3 camere, D, curat, parter, două băi, linoleum, uşă intrare nouă, faianţă baie, 60 milioane lei, fix.
- 3 camere, SD, 1/4, PECO, curat, telefon, telecablu, 57 milioane lei, fix.
- 4 camere, D, 2/4, curat, telefon, telecablu, 70 milioane lei, fix.

- 4 camere, D, 2/4, balcon închis, geamuri duble, uşă capitonată, două băi, curat, faianţă baie şi bucătărie, telefon, 72 milioane lei
- 4 camere D, 2/4, necesită curăţenie, 65 milioane lei
- 4 camere D, 100 mp, 8/9, tîmplărie schimbată, două băi, două balcoane, 100 milioane lei, neg.

NICOLINA

- Garsonieră, conf. II, et. 4/4, Nicolina I, balcon închis, fără probleme cu izolaţia, 32 milioane lei neg.
- Garsonieră conf. II, parter, Nicolina I, telefon, balcon închis, curat, 36 milioane lei
- Garsonieră conf. II, et. 1/4, Nicolina I, balcon închis, telefon, uşă schimbată, 35 milioane lei
- 1 cameră D, conf. I, et. 6/8, prima st. la şosea, balcon închis, uşă stejar, 57 milioane lei neg.
- 1 cameră, conf. I, et. 1/4, Nicolina I, balcon închis, curat, 47 milioane lei
- 1 cameră, D, conf. I, et. 3/4, Nicolina I, aproepe de şosea, 45 milioane lei
- 2 camere, SD, conf. I, et. 4/4, Nicolina I, fără probleme cu izolaţia, curat, telefon, 60 milioane lei neg.
- 2 camere, D, conf. I, et. 3/4, Nicolina II, faianţă baie şi bucătărie, bine întreţinut, 65 milioane lei
- 2 camere, D, conf. I, et. 2/4, Nicolina II, gresie şi faianţă baie, balcon închis, liber, 67 milioane lei neg.
- 2 camere, D, conf. I, et. 4/4, Nicolina I, fără probleme cu izolaţia, 50 milioane lei
- 2 camere, D, conf. I, et. 2/4, Nicolina II, 2 balcoane închise, faianţă baie şi bucătărie, telefon, 70 milioane lei neg.
- 2 camere, SD, conf. I, et. 1/4, Nicolina I, balcon închis, gresie şi faianţă, boxă subsol, telefon, 70 milioane lei neg.
- 2 camere, D, conf. I, et. 3/4, Nicolina II, balcon închis, uşi furnir, faianţă baie şi bucătărie, 65 milioane lei
- 2 camere, D, conf. I, et. 4/7, 54 mp, 2 balcoane închise, faianţă, gresie, Nicolina a 2-a staţie, la şosea, 75 milioane lei
- 2 camere, D, conf. I, et. 6/7, faianţă şi gresie baie, balcon închis, între a 2-a şi a 3-a st., la şosea, 70 milioane lei
- 2 camere, D, conf. I, parter, Nicolina II, faianţă baie şi bucătărie, curat, telefon, 65 milioane lei neg.
- 2 camere, D, conf. I, parter, Nicolina a 2-a staţie, la şosea, boxă, 52 mp, 69 milioane lei
- 3 camere, D, conf. I, et. 4/4, Nicolina II, fără probleme cu izolaţia, 70 milioane lei
- 3 camere, D, conf. I, 2/4, rond vechi CUG, 2 balcoane închise, faianţă bucătărie, boxă, 80 milioane lei neg.
- 3 camere, D, conf. I, 2/4, Nicolina a 2-a staţie, la şosea, balcon închis, telefon, faianţă baie şi bucătărie, gresie hol, curat, 110 milioane lei
- 3 camere, D, conf. I, et. 3/4, Nicolina II, parchet, faianţă şi gresie baie, balcon închis, 75 milioane lei
- 3 camere, D, conf. I, et. 3/4, Nicolina I, 2 băi, balcon închis, 70 milioane lei neg.
- 3 camere, D, conf. I, et. 4/4, CUG, balcon 8 m, fără probleme cu izolaţia, 70 milioane lei
- 3 camere, D, conf. I, et. 6/8, CUG, balcon 7 m închis, uşă nouă, boxă, gresie şi faianţă baie şi bucătărie, 85 milioane lei neg.
- 3 camere, D, conf. I, et. 7/8, Nicolina, prima staţie, la şosea, balcon închis, 95 milioane lei neg.
- 3 camere, D, conf. I, et. 2/4, Nicolina I, poştă, faianţă şi gresie baie, balcon închis, 95 milioane lei neg.
- 3 camere, D, conf. I, et. 6/8, Nicolina I-a staţie, la şosea, 2 balcoane închise, 80 mp, 100 milioane lei
- 3 camere, D, conf. I, et. 1/4, Nicolina II, balcon 6 m, închis, faianţă baie şi bucătărie, 80 milioane lei
- 3 camere, D, conf. I, et. 3/4, Nicolina II, 2 băi, balcon închis, faianţă şi gresie, faianţă bucătărie, 80 milioane lei
- 4 camere, D, conf. I, et. 1/8, rond vechi CUG, 4 balcoane închise, gresie şi faianţă băi + bucătărie, gresie hol, telefon, lambriu, 120 milioane lei neg.
- 4 camere, D, conf. I, et. 4/8, rond vechi CUG, balcon închis, vedere ka stradă, 100 milioane lei
- 4 camere, D, conf. I, et. 4/8, Nicolina prima staţie, la şosea, modificat stil occident, gresie, faianţă, balcon închis, 120 milioane lei
- 4 camere, D, conf. I, Nicolina I, parchet camere şi hol, tîmplărie schimbată, lambriu, balcon închis, faianţă baie şi bucătărie, 85 milioane lei neg.

FRUMOASA

- 1 cameră, D, conf. I, 1/8, Poitiers, boxă, balcon înhis, telefon, uşă stejar, 50 milioane lei
- 1 cameră, D, conf. I, parter, faianţă baie şi bucătărie, instalaţi separată, 50 milioane lei neg.
- 2 camere, D, conf. I, et. 3/4, balcon închis, curat, telefon, 65 milioane lei
- 2 camere, D, conf. I, parter, curat, telefon, 65 milioane lei nèg.
- 3 camere, D, conf. I, et. 1/4, balcon închis, boxă, curat, 70 milioane lei neg.
- 3 camere, D, conf. I, et. 4/4, cu pod, balcon închis, curat, 65 milioane lei
- 3 camere, D, conf. I, et. 5/8, gresie şi faianţă baie şi bucătărie, 75 milioane lei neg.
- 4 camere, D, conf. I, parter, boxă, instalaţie separată, curat, telefon, 88 milioane lei neg.
- 4 camere, D, conf. I, et. 2/4, balcon închis, telefon, curat, 85 milioane lei neg.

LUNCA CETĂŢUII

- 1 cameră, D, conf. I, parter, duşumea, curat, telefon, 33 milioane lei neg.
- 2 camere, D, conf. I, et. 2/4, balcon 7 m închis, boxă, 46 milioane lei neg.
- 3 camere, D, conf. I, et. 4/4, pod, 2 balcoane, faianţă bucătărie, telefon, 45 milioane lei neg.
- 3 camere, D, conf. I, et. 1/4, curat, telefon, 55 milioane lei neg.

TOMEŞTI

- 2 camere, D, conf. I, parter, 52 mp, 40 milioane lei
- 2 camere, D, conf. I, et. 3/4, 52 mp, faianţă, lambriuri, balcon închis, 49 milioane lei

- 3 camere, D, conf. I, parter, 72 mp, 38 milioane lei
- 3 camere, D, conf. I, et. 1/4, 72 mp, 2 balcoane închise, faianţă, gresie, curat, 50 milioane lei
- 3 camere, D, conf. I, et. 4/4 cu pod, uscător, faianţă, 2 balcoane închise, 50 milioane lei neg.

TUDOR VLADIMIRESCU

- Garsonieră, conf. II, 25 mp, Tudor Vladimirescu, parter, înalt, baie, cadă, balcon închis, liberă, curată, 32 milioane lei
- 1 cameră, conf. I, 35 mp, Tudor Vladimirescu, parter, bloc închis, faianţă, curată, 50 milioane lei
- 11 cameră, conf. I, 35 mp, Pod de Fier, et. 4/4, fără probleme cu izolaţia, gresie, faianţă, balcon închis, liberă, 57 milioane lei
- 2 camere, D, conf. I, 50 mp, et. 4/4, Pod de Fier, fără probleme cu izolaţia, faianţă, gresie, tapet, balcon închis, 75 milioane lei
- 2 camere, SD, conf. I, 50 mp, Pod de Fier, parter, curat, bun pentru privatizare, 80 milioane lei neg.
- 2 camere, SD, conf. I, 50 mp, Tudor Vladimirescu, balcon închis, baie cadă, îmbunătăţiri, curat, 72 milioane lei neg.
- 2 camere, SD, Tudor Vladimirescu, parter la stradă, balcon închis, faianţă, set Olivia, gratii, curat, 65 milioane lei neg.
- 2 camere, SD, Tudor Vladimirescu, balcon închis, baie cadă, faianţă, curată, 70-75 milioane lei neg.
- 3 camere D, conf. I, Pod de Fier, 70 mp. et. 4/4, la stradă, orientare foarte bună, fără probleme cu izolaţia (nou făcută), 75 milioane lei neg. sau 83 milioane lei
- 3 camere D, conf. I, Tîrgu Cucu, 90 mp, parter, cu balcon, 9 m închis, gresie, faianţă, lambriuri stejar pînă sus, foarte curat, liber, 115 milioane lei
- 3 camere, SD, conf. I, 70 mp, Tudor Vladimirescu, et. 1/4, gresie, b+b+b, hol, geamuri schimbate, balcon închis cu cheder, set Olivia, foarte curat. 120 milioane lei neg.
- 4 camere, 85 mp, Tîrgu Cucu, et. 1/4, balcon închis, la stradă, 3 rînduri de geamuri, 2 băi mari, set Olivia, gresie, faianţă, curat, 160 milioane lei neg.

TĂTĂRAŞI

- Garsonieră, conf. III, et. 2/4, telefon, curată, bine aranjată, 21 milioane lei
- Garsonieră, conf. I, V. Lupu, 33 m.p., 37 milioane lei et. 9/9, cu îmbunătăţiri, balcon închis, baie, cadă, curată, fără probleme cu izolaţia
- Garsonieră, conf. I, V. Lupu, 33 m.p., et. 4/9, baie, cadă, curată, 44 milioane lei
- Garsonieră, conf. I, V. Lupu, parter, închis, faianţă, liberă, 44-45 milioane lei neg.
- 1 cameră conf. I, 40 m.p., Oancea, et. 5 sau 7/8, balcon închis, bine poziţionate, curate, 58 milioane lei
- 1 cameră conf. I, 40 m.p., Oancea, et. 5 sau 6/8m faianţă b+b, balcon închis, eliberare imediată, 65-70 milioane lei neg.
- 1 cameră, conf. I, Flora, 35 mp, parteer/4, baie cadă, mochetă, liberă şi curată, 45 milioane lei
- 1 cameră, conf. I, I. Creangă, 37 mp, et. 7/10, balcon închis, uşă schimbată din brad, baie cadă, bine aranjată, liberă, 50 milioane lei neg.
- 2 camere, D, conf. I, 2 băieţi, 55 mp, blocuri noi, parter, curat, 70 milioane lei neg.
- 2 camere, D, conf. I, Oancea, 65 mp, et. 7/8, gresie b+b+h, set Olivia, faianţă, balcon 5-7 m închis, f. curat, cu modificări, tapet, orientare f. bună, se poate vinde şi mobilat, 105 milioane lei
- 2 camere D, conf. I, Oancea, 52 mp, et. 4/4, fără probleme cu izolaţia, faianţă, balcon tip loge, curat, eliberare imediată, 75 milioane lei neg.
- 2 camere D, conf. I, V. Lupu, 52 mp, parter, blacon mare închis, gresie, faianţă, curat, 75 milioane lei neg.
- 2 camere D, conf. II, Ciurchi, parter, baie cadă, cu modificări, curată, 38 milioane lei
- 2 camere SD, V. Lupu, 50 mp, et. 1/4, baie cu cadă, spaţios, 70 milioane lei
- 2 camere SD, V. Lupu, 50 mp, et. 3/4, la stradă, baie cadă, orientare bună, balcon tip loge, curat, 70 milioane lei
- 2 camere SD, V. Lupu, 50 mp, et. 4/4, fără probleme cu izolaţia, la stradă, balcon închis, faianţă, 65 milioane lei
- 2 camere, SD, Ciurchi, conf. II, et. 4/4, cu pod, fără probleme cu izolaţia, uşi schimbate, faianţa, f. curat. 50 milioane lei
- 2 camere, ND, I. Creangă, et. 2/4, balcon închis, baie cadă, lîngă Pta Chirilă, 44 milioane lei
- 2 camere, ND, Ciurchi, et. 3/4, balcon închis, telefon, curat, 32 milioane lei
- 2 camere, ND, Stejar, et. 3/4, 46 mp, balcon închis, baie cadă, parchet paluxat, liber, curat, 60 milioane lei
- 3 camere, D, conf. I, I. Creangă, 70 mp, parter, balcon 5 m închis, gresie b+b+b+ hol, faianţă b+b, 3 debarale, parchet paluxat, instalaţii schimbate, import Italia, f. curat, zonă f. bună, 120 milioane lei
- 3 camere, D, Oancea, conf. I, 76 mp, et. 8/8, fără probleme cu izolaţia, 2 băi, 2 balcoane închise, faianţă, curat, 85 milioane lei neg.
- 3 camere, V. Lupu, conf. I, 67 mp, et. 2/4, curat, balcon tip loge închis, faianţă, gresie b+b, f. curat, 115 milioane lei neg.
- 3 camere, SD, I. Creangă, et. 4/4, fără probleme cu izolaţia, faianţă b+b, baie cadă, curat, zonă f. bună, 55 milioane lei
- 3 camere, SD, V. Lupu, 70 milioane lei, et. 1/4, 2 balcoane închise, curat, liber.
- 3 camere, ND, I. Creangă, et. 3/4, 55 milioane lei
- 4 camere, SD, V. Lupu, la stradă, 80 mp, parter, 4/2, balcoane închise, 2 băi, 100 milioane lei

METALURGIE

- Garsonieră conf. II, et. 1/4, 30 mp, baie cadă, bucătărie mare, curată, 34 mil
- Garsonieră conf. I, et. 1/4, 33 mp, balcon închis, faianţă, greşie, eliberare imediată, curată, 43 milioane lei
- Garsonieră conf. I, et. 3/3, fără probleme cu izolaţia, balcon închis, baie cadă, curat, 40 milioane lei
- Garsonieră conf. I, et. 2/3, 33 mp, gresie, faianţă, proaspăt zugrăvit, mochetat, balcon închis, baie dacă, gaz, 42 milioane lei
- 2 camere, D, conf. I, V. Lupu, la stradă, 54 mp, et. 4/4, fără probleme cu izolaţia, faianţă, gresie, 2 băi, lambriuri, curat, 60 milioane lei

---

IMOBILIARE

VÎNZĂRI
APARTAMENTE

- Apartament 1 cameră parter, B-dul Chimiei. Preţ 38 milioane. Telefon 175505. (2305134)
- Aveţi nevoie de un apartament? În sprijinul dumneavoastră, Societatea IASICON SA vinde celor interesaţi apartamente cu o cameră în blocul Sucidava din str. Tabacului nr. 7 (lîngă staţia PECO Dacia). Cei interesaţi pot obţine relaţii suplimentare la sediul societăţii din Iaşi, B-dul Tudor Vladimirescu nr. 32 A, sau la telefon. ■ Garsonieră conf. I, et. 3/9, Vasile Lupu 140, cablu TV, balcon închis, faianţă, baie, bucătărie în alb, perfect curat, 46 milioane, negociabil. Telefon 271284. (23065118)
- Apartament cu 1 cameră, parter, zona Autogară, str. Zugravi, bl. F7, ap. 1, bun şi pentru privatizare. Telefon 214360. (1754354)
- Apartament 1 cameră, semidecomandat, zona Ţigarete, preţ 60 milioane lei. Telefon 250280. (1754028)
- Garsonieră, zona Alexandru cel Bun (spate Olimp), et.I, cu telefon. Relaţii suplimentare la telefon 136532. (2305074)
- Urgent. Apartament cu o cameră zona Gara Nicolina. Telefon 124645, după orele 17,00. (2305356)
- Garsonieră cont. III, et. 2/4, zona Piaţa Alexandru cel Bun, negociabil. Telefon 126086. (2304007)

2 CAMERE

- **Apartament 2 camere, conf. II, ND, zona Minerva, et. 4/4, preţ 55 milioane lei, neg. Telefon 159303, zilnic.**
- **Apartament 2 camere, D, Nicolina, et. 4, izolaţie şi curăţenie recentă. Preţ 60 milioane lei. Telefon 171985.**
- Apartament 2 camere, D, fără igrasie, str. Cetăţuia, nr. 3, bl. 761, sc. B, et. 2, ap. 10. (1752423)
- Apartament 2 camere, SD, Tătărasi - Ciurchi, et. 4/4m bloc cărămidă, îmbunătăţiri, faianţă, parchet stejar nou, proaspăt văruit în calciu, balcon închis, fără igrasie sau condens. Telefon 171295. Preţ 63 milioane, negociabil. (12305117)
- Apartament 2 camere, D, spaţios, et. IV, Copou, boxă mare, balcon. Preţ 137 milioane. Telefon 144387, după orele 19,00. (1754457)
- Apartament 2 camere, suprafaţă 70 mp, et. IV, preţ negociabil. Telefon 252811, orele 16,00-21,00; 216556, orele 8,00-10,00. (1752459)
- Apartament 2 camere, ND, conf. II, etaj superior, cartier Tătărasi. Cumpăr apartament 2 camere, Dancu. Telefon 172916. (2305125)
- Apartament 2 camere, et. 8/10. Independenţei. Telefon 234207, după orele 16,00. (1752633)
- Apartament 2 camere, decomandate, 62 mp, parchet, telefon, boxă subsol, balcon, et. 4/4, str. V. Alecsandri 11, bl. I4. Preţ 18.000 USD. Telefon 120329. (5601918)
- (Schimb) Apartament 2 camere, conf. III, mobilat (nemobilat), cu apartament 3 camere. Ofer diferenţă. Telefon 215823. (2305130)
- Urgent. Apartament 2 camere, curat, Centrul Civic, et. 6, preţ negociabil 125 milioane lei. Telefon 146454, după orele 18,00. (2305272)
- Apartament 2 camere, D, în Galata, două balcoane închise, bine întreţinut, cablu, telefon, et. 3/4. Preţ 65 milioane lei. Telefon 129324. (1752327)
- Urgent. Apartament 2 camere, 2 balcoane, D, telefon, telecablu, zona Dancu. Preţ 48 milioane, negociabil. Telefon 293420. (2305145)
- Apartament 2 camere, SD, et. 1, bine întreţinut, balcon închis, telefon, telecablu, zona Al. Rozelor, lîngă Piaţa Nicolina, preţ 70 milioane. Telefon 230244. (2305429)

3 CAMERE

- **Apartament 3 camere, D, conf. I, et. 4, central, în Vaslui. Informaţii la telefon 032/111489, după orele 18,00.**
- Vînd apartament 3 camere decomandat, în Slănic-Moldova. Tel. 034-115116.
- **Apartament 3 camere, zona Tătăraşi, conf. I, D, et. 3/4. Telefon 154543, orele 8,30-12,00 şi 18,00-21,00.**
- Apartament 3 camere (liber, multiple îmbunătăţiri, cu boxă şi garaj), în B-dul Independenţei. Telefon 219819. (1752136)
- Apartament 3 , SD, foarte bine întreţinut, preţ negociabil la faţa locului. Telefon 153146. (1752360)
- Apartament 3 camere, conf. II, preţ negociabil la faţa locului. Telefon 272897.
- Urgent! Apartament liber, 3 camere, SD, parter, str. T. Maiorescu (Puskin). Posed autorizaţie de construcţie pentru activităţi medicale. Preţ 100 milioane lei. Telefon 230889. (2305319)
- Apartament 3 camere, SD, et. 1, T. Vladimirescu, semi(ne)mobilat cu multiple îmbunătăţiri. Preţ 17.000 dolari (negociabil). Telefon 171741. (1752010)
- **Apartament 3 camere, 2 balcoane, decomandat, et. 4/4, 70 mp, Nicolina, îmbunătăţiri. Preţ informativ 80 milioane. Telefon 139919, după orele 18,00.**
- Apartament 3 camere, SD, et. 4, renovat recent, zona Cantemir. Telefon 112481. (192994)
- Apartament 3 camere, conf. I, D, 2 băi, et. 3, Frumoasa, preţ 72 milioane. Telefon 157084. (5603404)
- Urgent! Apartament 3 camere, conf. I, SD. Preţ foarte negociabil la faţa locului. Strada Stejar nr. 5, bl. G1, sc. A, et. 3, ap. 3 (Piaţa Chirilă). (2305128)
- Apartament 3 camere, et. 1/4, zona Pod-Ros, str. Nicolina nr. 2, bl. C7, gresie, faianţă, cablu, telefon, două balcoane închise. Telefon 134221. (2305417)
- (Schimb) Apartament 3 camere, et. I, Nicolina II, foarte bine întreţinut cu apartament 2 camere şi garsonieră. Relaţii suplimentare la telefon 224964. (2305073)
- Apartament 3 camere, ultracentral, zona Piaţa Unirii (parchet, faianţă, telefon, cablu). Telefon 117805 sau 094853564. (2305360)

4-5 CAMERE

APARTAMENT 4 CAMERE

■ Et. 4, str. Uranus (Sf. Lazăr), zonă liniştită, stare foarte bună, balcon închis, interfon, telefon, posibilitate garaj. Telefon 092/371618. FĂRĂ AGENŢII!

- **Apartament 4 camere, D, et. 3, str. V. Lupu 87, bl. L2 - Tătăraşi. Exclus schimb. Preţ fix 120.000.000. Relaţii la telefon 092/894977. (1752421)**
- Urgent. Apartament 4 camere, D, preţ negociabil, B-dul Dacia, nr. 59, bl. DD 7, et. 4, ap. 1. Telefon 159618. (1754487)
- Apartament 4 camere, Centrul Civic. Relaţii la telefon 111121, orele 18,00-21,00. Fără intermediari. (1754379)
- **Cumpăr apartament 2 camere, Centrul Civic, etaj I sau II. Telefon 030/513555.**
- Urgent. Apartament 2 camere D, confort I, et. I-II, P. Ros, obligatoriu, boxă, balcon. Ofer 75-85 milioane lei. Telefon 144387, după orele 19,00. Fără intermediari. (1754457)
- Apartament 4 camere, zona Metalurgie, exclus parter şi ultimul etaj. Fără agenţii. Telefon 174367. (5601914)

ÎNCHIRIERI
APARTAMENTE

- Cameră mobilată, intrare separată acces bucătărie, baie, telefon, telecablu, pentru elevi(e), studenţi(e), tineri căsătoriţi fără copii. Relaţii la telefon 153663, orele 8,00-12,00 şi 16,00-20,00. (1754491)
- **Apartament cu o cameră, mobilat, telefon, frigider, aragaz, condiţii foarte bune, lîngă Banca Comercială (Sf. Lazăr). Rog seriozitate. Telefon 114036, după orele 19,00. (2305284)**
- Pensionară, primesc în gazdă studente sau două prietene nefumătoare. Plata anticipat 3 luni. Telefon 135834. (5603410)
- O cameră decomandată, zonă centrală, cu acces baie şi bucătărie unei studente. Telefon 145068, orele 14,00-20,00. (1752411)
- Apartament cu două camere, zona Podu Ros, mobilat, frigider, aragaz, tv. color, cablu, telefon, anticipat pe un an. Telefon 139893. (1752179)
- Apartament 2 camere, Sos. Naţională 184 A, zonă deosebită, confort. Plata anticipat pe un an de zile. Telefon 135829. (1752351)

OFERTE

- Apartament 2 camere mobilat. Plata în valută. Telefon 139426. (2305420)
- Cameră decomandată, zona Tătărasi. Telefon 179223, după-amiaza. (2305136)
- Primesc în gazdă două fete, în garsonieră, zona Tătărasi. Telefon 270101. (2305139)
- În zona Copou lîngă Universitate, cameră decomandată, condiţii deosebite, acces la toate facilităţile (student, elev sau familie de studenţi), preţ avantajos. Telefon 140175. (5601920)
- Primesc în gazdă două studente (eleve) (Păcurari). Telefon 161075. (1754038)
- Etaj I, vilă Copou, acces separat, zona Copou, 160 mp, cu toate utilităţile. Pretabil sediu firmă. Telefon 142289. (2305279)
- Garsonieră mobilată, telefon, gaz, cablu, Tătărasi - staţia Flora, şi două camere nemobilate, decomandate, apartament Copou, lîngă Universitate. Telefon 272841. (2305132)
- Cameră decomandată, cu acces dependinte la una-două studente. Plata anticipat pe şase luni. Persoană singură. Ofer şi cer seriozitate. Telefon 137715, zona P. Ros. (1754399)
- Ofer spre închiriere apartament 1 cameră, Piaţa Independenţei, bloc nou, curat, mobilat, toate facilităţile. Telefon 179910, după orele 18,00. (1754398)
- Ofer spre închiriere apartament 3 camere, decomandat, lîngă Grădina Copou, telefon, mobilat, pe durata anului universitar. Telefon 142505, orele 13,00-15,00 sau după orele 21,00. (1754393)
- Închiriez casă cu 3 camere, str. Eternitate 78. Telefon 116528, orele 7,30-15,30, telefon 279808, orele 16,00-19,00. (1752065)
- **Apartament 3 camere, SD, zonă liniştită (Tătăraşi) pentru studenţi străini, un an, preţ convenabil. Telefon 092/746632. (1752048)**
- Cameră mobilată, închiriez unei studente, fată serioasă, de preferinţă anul I sau II. Condiţii avantajoase şi optime de studiu, Telefon 173903. (2305113)
- Apartament 1 cameră, mobilat, Păcurari, liber, 100 dolari/lună, negociabil, anticipat 3 luni. Telefon 041/540586. (1754364)
- Apartament 2 camere, strada T. Vladimirescu, confort sporit, mobilat, cablu, telefon. Relaţii la telefon 092/352773, orele 20,00-22,00. (1752647)
- Apartament 2 camere, toate facilităţile, Centru sau Canta, 4-5 ani, în valută anticipat un an. Telefon 113403. (1752639)
- Apartament 3 camere, mobilat, frigider, telefon, telecablu, plata în valută. Telefon 211231, după orele 14,00; 176650, după orele 19,00. (1752646)
- Apartament 3 camere, toate facilităţile, telefon 111582, orele 14,00-18,00. (1754357)
- Apartament 2 camere, decomandate, la Gara CFR, mobilate, telefon, telecablu. Plata anticipat în valută. Relaţii la telefon 176721, orele 18,00-22,00. (2305122)
- Primesc o studentă în gazdă, condiţii confortabile. Telefon 162481. (2305067)
- Cameră pentru student(ă). Plata anticipat 6 luni. Telefon 156777. (17544860
- Apartament 3 camere, decomandat, nemobilat, în B-dul Păcurari. Preţ 100 USD/lună. Telefon 155586, după orele 17,00. (1754380)
- Apartament 3 camere, decomandate, cu tot confortul, TV, telefon, frigider, mobilat pentru studenţi străini, fete, băieţi, familişti. Plata în valută. Telefon 211537, orele 15,00-22,00
- **Apartament 2 camere - zona Autogară, mobilat, telefon, aragaz, 150 USD. Plata anticipat 3 luni (prefer studente serioase). Telefon 210002, orele 17,00-20,00. (1754382)**
- Apartament 2 camere, et. I, Copou, ultramodern, plata în valută, anticipat. Relaţii la telefon 279227. (1754355)
- Apartament 3 camere, B-dul Tutora, pe o perioadă de minim 9 luni. Relaţii le telefon 223037; 135236, sîmbătă-duminică, orele 12,00-19,00. (2305410)
- Primesc în gazdă 2 eleve (2 studente). Telefon 176673 sau 174204. (2305141)
- Garsonieră conf. I, zonă semicentrală, Tg. Cucu, total mobilată, telefon, la doi studenţi străini, pe valută, anticipat zece luni. Telefon 271448. (2305370)
- Apartament 2 camere, Podul Ros, preţ 150 USD pe lună, negociabil. Telefon 138105, după orele 16,00. (2305371)
- Urgent. Apartament 2 camere, strada Canta, 450. Telefon 162900. (2305354)
- Ofer pe termen lung apartament central 2 camere, mobilat, utilizat cu toate dotările, telefon internaţional, telecablu, 250 USD/lună, plata anticipat pe un an. Informaţii la telefon 252414, orele 10,00-20,00. (1754500)
- **Apartament în Podu-Iloaiei (gratuit) contra îngrijire bătrînă. Telefon 216511.**

CERERI

- Caut să închiriez garsonieră. Ofer plata în avans pe maximum şase luni. Telefon 177157, 092/440465.
- Tineri căsătoriţi cu un copil, căutăm urgent de închiriat garsonieră sau apartament 2 camere pe termen lung cu plata lunar sau anticipat pe 3 luni. Relaţii la telefon 214774, după orele 17,00. (1754397)

SPAŢII COMERCIALE

- Spaţiu comercial 100 mp, bun pentru birouri. Telefon 163246 sau 122484. (1752301)
- Societate comercială vinde 160 mp spaţiu comercial amenajat. Relaţii la telefon 211328/145583. (1754386)
- Posesor spaţiu închiriat Primărie, ofer asociere activităţi farmaceutice sau medicale în vederea cumpărîrii spaţiului. Telefon 123700, zilnic, orele 8,00-20,00. (1752317)
- **Spaţiu comercial, amenajat, zona Copou. Telefon 230425; 094642602**
- Spaţiu pentru sediu, firmă. Telefon 135158. (2305411)

ÎNCHIRIERI - OFERTE

- Ofer spaţiu comercial 60 mp, ultracentral, parter spate. Telefon 153314, zilnic, orele 7,00-21,00. (1752174)
- Pe termen foarte lung, vilă în zona Lascăr Catargi 20, vad foarte bun, la jumătate din preţul Pieţei, garaj. Telefon 115750, pînă la orele 18,00, 139868 după orele 18,00. (2304004)

VÎNZĂRI
TERENURI

- **SC VINDE TEREN, 2.900 MP CU CLĂDIRI ŞI CENTRALĂ TERMICĂ PROPRIE, SITUAT ÎN ORAŞUL BACĂU. TEL.FAX 034-119251.**
- Vînd 2.400 mp teren construcţie în Ceahlău - Neamţ. Tel. 034-115116.

Urgent!

■ Vînd teren zona ultracentrală în oraşul Brăila. Preţ negociabil 13.600 USD. Tel. 094828613; 039 / 67941.

URGENT!

■ BACĂU - ULTRACENTRAL, 3 decomandate, centrală proprie, 2 băi, 2 balcoane, telefon, îmbunătăţiri, curat, 150 milioane lei. Tel. 01-3022551.

- **Vînd 200 mp teren str. I.L. Caragiale (lîngă Casa de Oaspeţi) inclusiv proiect, variante. Tel. 092-277034 sau 034-128793.**
- 500 mp, la capătul troleului Păcurari, cu ieşire la str. Păcurari şi str. Canta, inclus în PUG, cu certificat de urbanism (sediu firmă şi magazin). Preţ 35 USD/mp. Telefon 163953; 251925, seara. (1251444)
- 5.000 mp teren la 4 km de Iasi. Telefon 069/815810; 069/814824; 092747624. (1752713)
- **Teren Tomeşti km 1, toate facilităţile, plus acces linie ferată uzinală. Telefon 233356 sau 094631942. (1753377)**
- 2.500 mp teren, Aroneanu. Condiţii: drum piatră, curent electric, telefon, apă curentă. Preţ negociabil. Relaţii la telefon 299392, orele 21.30-22,00. (1752194)
- 1.000 mp teren în Iasi, Popas Păcurari, preţ fix 15 dolari mp. Telefon 211422. (2305055)
- 5.000 mp cu multiple posibilităţi, instalare apă, gaz, curent, pe sos. Voinesti (mun. Iasi). Telefon 250469. (2305061)
- 7.200 mp teren (şi parcelat) la sosea, cu curent electric în sat Grajduri. Preţ negociabil, familia Grigoras. (2305321)
- Grădină situată în Iasi, str. Trecătoarea Păun. Facilităţi: gaz metan, telefon. Relaţii la 212905 (după orele 16,00). (1754361)
- Galata, 450 mp, V. Ureche, toate facilităţile, deschidere 19 m. Preţ 80.000 lei mp. Certificat de urbanism, plan stradal. Telefon 142545. (1752640)
- 1.200 mp teren intravilan + 600 mp pădure în zona Motel "Bucium" (zonă de vile) cu posib. de gaz, apă, telefon. Preţ 5 dolari/mp (negociabil). Telefon 171741. (1752010)
- 500 mp, construcţie, cameră, bucătărie, anexe, gaz metan, apă, lumină, zona Tătărasi, lîngă unitatea militară. Telefon 152335. (1754489)
- (Închiriez) Teren 2.000 mp. Relaţii la telefon 153033, orele 16,00-20,00. (2305255)
- Teren casă, situat în comuna Erbiceni - 1012 mp. Facilităţi: apă şi curent. Telefon 112315. (2305273)
- 1.800 mp teren construibil, zona CUG, sat Valea-Adîncă, posibilităţi apă, lumină, ieşire la stradă. Telefon 141010. (2305072)
- Zona I, teren cu casă bătrînească, 450 mp, toate facilităţile, telefon, zonă comercială, excelent pentru firmă. Telefon 179840. (1752346)
- 1.500 mp teren Aroneanu. Condiţii: drum piatră, curent electric, telefon, apă curentă. Preţ negociabil. Relaţii la telefon 299392, orele 21,30-22,00. (2305298)

SCHIMBURI
APARTAMENTE

- Apartament 2 camere, Bacău, str. Banca Naţională cu similar Iasi sau garsonieră. Telefon 155374. (2305292)
- Apartament 2 camere, zona Nicolina cu apartament 3 camere indiferent de zonă. Ofer diferenţă. Telefon 272095. (2305133)
- Apartament 3 camere cu 2 camere. Telefon 222719. (1754396)

VÎNZĂRI
CASE

- Vînd cabană în construcţie, în comuna Vama, judeţul Suceava (500 mp). Telefon 030/313038, după ora 15.00.
- **Vînd casă la Durău, 2 camere, hol mare, baie, apă curentă, canalizare sau variante. Tel. 092-277034 sau 034-128793.**
- Vînd : - vilă în lucru, Vatra-Dornei, lîngă teleferic; - pian vienez; - maşină VW. (Volkswagen); - tablouri clasice; Tel. 036 / 467722.
- 4 camere, 900 mp. teren canalizare, apă, gaz, cablu, beci, str. Fundac Brîndusa, nr. 44. (2305051)
- Casă 3 camere, holuri, demisol, garaj, curte şi grădină în strada Decebal nr. 7A, vizavi de fosta Piaţă Decebal.
- Casă bătrînească, 2 camere, fîntînă în curte, grădină 40 ari, cu pomi fructiferi, în sat Bîcu, comuna Ipatele, judeţul Iasi. Telefon 232708. (1754465)
- **Casă, central, 6 încăperi plus două băi, cămară, 3 holuri, beci, 3 magazii, 3 intrări, curent trifazic, telefon instalat, gaz metan, 350 milioane lei. Informaţii la telefon 214125. (1752753)**
- **Casă 2 camere, lumină electrică, teren 3.200 mp şi vie (la 15 km de Iasi), preţ 58 milioane lei. Relaţii la fam. Vicol, str. Al. Tudor Neculai 87, bl. 979 A, sc. B, et. 1/5.**
- Vilă amenajată şi pentru minihotel, zona Motel "Bucium", cu vedere panoramică spre Iasi, suprafaţă construită 580 mp, teren amenajat 600 mp, interioare de excepţie, recepţie, living de 100 mp în marmură, bar, bucătărie separată, scară interioară din marmură, 7 camere, 5 băi, terase, cramă, dependinţe, acces pe sosea asfaltată marcată de felinare. Telefon 115835 sau 210046. (1752191)

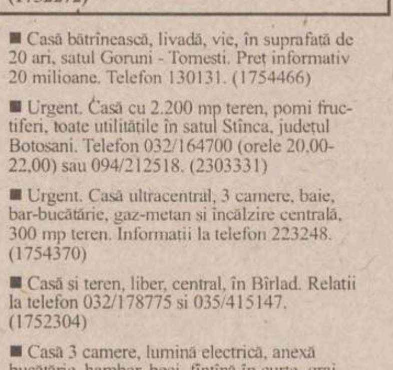

Urgent, convenabil, vilă situată în apropierea Popasului Poieni, la un km spre Vaslui. Familia Onu. Preţ negociabil. (1752272)

- Casă bătrînească, livadă, vie, în suprafaţă de 20 ari, satul Goruni - Tomesti. Preţ informativ 20 milioane. Telefon 130131. (1754466)
- Urgent. Casă cu 2.200 mp teren, pomi fructiferi, toate utilităţile în satul Stînca, judeţul Botosani. Telefon 032/164700 (orele 20,00-22,00) sau 094/212518. (2303331)
- Urgent. Casă ultracentral, 3 camere, baie, bar-bucătărie, gaz-metan şi încălzire centrală, 300 mp teren. Informaţii la telefon 223248. (1754370)
- Casă şi teren, liber, central, în Bîrlad. Relaţii la telefon 032/178775 şi 035/415147. (1752304)
- Casă 3 camere, lumină electrică, anexă bucătărie, hambar, beci, fîntînă în curte, grajduri, în sat Poieni de jos comuna Rosiori, judeţul Bacău. Preţ 13 milioane. Telefon 032/158502. (2305367)
- 2 camere, anexe şi teren 20 ha, vie. Relaţii la familia Tarcan Mircea - Tomesti, Chicerea (lîngă Biserică)
- Pascani, vînd casă cărămidă, ultracentral, lîngă Piaţa Deal, str. Mihail Kogălniceanu 26, cinci încăperi, 90 mp, locuibil, 220 mp teren, toate facilităţile, 100 milioane. Urgent. (2305364)
- Casă, spaţiu comercial în satul Pietraria - Bîrnova, judeţul Iasi. Telefon 294072. (2305427)
- Piatra-Neamţ, vînd casă cu curte zona gării, pretabilă şi pentru activităţi comerciale. Preţ 250 milioane, negociabil. Telefon 033/218639. (1752348)

Ofertă specială

Vînd spaţiu comercial ultracentral, trifazic, monofazic, gaz, telefon, canalizare, 24 mp, curat, 18.000 $ (20.000 $ cu tot cu utilaje). Telefon 216423.

AUTO MOTO

Autoturisme Românești

■ DACII "0 km" - orice tip cu livrare imediată - Pitești (Parc), persoane fizice/ juridice. Tel. 092.219.064.

■ Vînd Dacia-papuc 1304, fabricată în martie '98. Telefon 031/523350

■ **Autoturismul dvs. de viitor, DACIA NOVA, 0 km (instalație BOSCH), injecție, catalizator. Livrare imediată sau comandă 1-3 zile. Respectă normele EURO 2. Tel. 01-2313084, 092-210456, 018-627736.**

■ Dacia 1310, an fabricație 1985, stare foarte bună de funcționare. Preț informativ 14 milioane lei. Telefon 124423, zilnic orele 12,00-21,00. (2305312)

EXCEPȚIONAL

■ **Orice livrare zilnică DACII 0 km. Accept numerar sau OP. Tel. 01-2313084, 018-627736.**

Distribuitor autorizat
SC AUTOMOBILE DACIA SA
vinde
DACIA
orice tip, 0 Kilometri
LIVRARE IMEDIATĂ DIN PARC, PITEȘTI
TEL. 092-447328

■ Vînd două autoturisme Dacia 1304 Pick-up, an fabricație 1996, respectiv 1998. Telefon 031/541300

■ Vînd DACIA "0" km, orice tip, opțional, la domiciliu. Tel. 094.314.996; 092.247.486.

■ Dacia 1.300, prod. 1977, cu motor schimbat - 1992, Preț negociabil. Relații la telefon 176210.

■ Dacia 1310, stare excepțională. Telefon 212249 sau Podu de Fier - magazinul de mobilă. (2305426)

■ Dacia 1310 break, an fabricație 1996, 30.000 km. Telefon 250483. (1752333)

■ Dacia 1310 berlină, an fabricație 1997, 5.000 km. Telefon 250483.

■ **Dacia 1300, cu carte de identitate și numere noi, stare bună, preț negociabil la fața locului, zona Canta, nr. 60, cămin CONTIS. Telefon 251256. (1754029)**

■ **Dacia 1310, an fabricație 1993. Preț informativ 21 milioane lei. Telefon 123986, după ora 19,00. (2305303)**

■ Urgent, Dacia Break, albastru metalizat, an fabricație 1997, 7.800 km la bord. Preț negociabil. Telefon 219112. (1754024)

■ Olteit 11 R.L., an fabricație 1994, telefon 141525, 140188. (5601913)

■ **Dacia 1300, în stare de funcționare. Telefon 145966, după ora 16,00.**

■ Dacia 1310, cu îmbunătățiri. Relații la telefon 212249. (1753396)

■ Dacia 1310, an fabricație 1992. Relații la telefon 710728 - Tg. Frumos.

■ Dacia-papuc carosată, cu tablă din aluminiu, an fabricație 1995, sau schimb cu Dacia obișnuită. Telefon 144621. (1752337)

Autoturisme Import

■ Vînd Mercedes 190, 1984, F.U., injecție defectă, 4000 mărci, 8-16 - 031/616901; 17-22 -031/612071

■ Vînd BMW 520i, aer condiționat ABS, catalizator, închidere centralizată, alarmă, jenți magneziu, preț 7.000 USD, 148.000 km, foarte puțin rulat în țară. Tel. 039/686747.

■ **Vînd OPEL VECTRA 2,0I , 4x4, ABS, înmatriculat recent. Tel. 094-512191 sau 094-808450.**

■ **Vînd VW CORRADO, an fabricație 1990, 149.000 km, ABS, alarmă, jenți aluminiu, ABS, tapiserie piele, totul electric. Preț 5.900 $ negociabil. Tel. 094-871873; 034-141926.**

■ **CITROEN VISA, 1985, 1.100 cmc, 5l/100 km, 12 milioane; BMW 518, 1979, 1.800 cmc, 10 l/100 km, 9 milioane lei. Piese BMW seria 3 și 5. Tel. 094-852700.**

■ **Vînd BMW 535 i /1990 Grand Cherokee 1993, toate opțiunile și Jeep Wrangler /1992, înmatriculate. Tel. 092-249646.**

■ Opel Ascona, an fabricație 1986, înmatriculat pe persoană fizică, necesită reparații motor sau pentru piese de schimb. Preț negociabil. Relații la telefon 176210.

■ Citroen BX 19 TRS, an fabricație 1990, înmatriculat persoană fizică, 4.600 USD, negociabil. Telefon 032/211528.(2305373)

■ Renault Trafic, an fabricație 1987, 1.400 cmc, benzină, C.I., R.A.R., 37 milioane lei, telefon 250069, după ora 18,00, sau 094/507789. (2305266)

■ Tico sau schimb cu Dacie plus diferență. Telefon 252267 sau 233374. (2305412)

■ BMW 318i, an fabricație 1993, 99.000 km parcurși; air bag; ABS, geamuri electrice - oglinzi electrice, aer condiționat, jante aluminiu, antipatinaj, limitator accelerație, control computerizat, casetofon-radio-CD Pioneer. Preț 15.000 USD. Telefon 092/376740 (Iași). (2305257)

■ Opel Kadett 1.3 break, an fabricație 1984, înmatriculat 12-IS-SAD, piese schimb. Preț 6,5 milioane lei, negociabil. Telefon 224086. (1560341)

■ Nissan Datsun Cherry, an fabricație 1981, înmatriculat plus motor, cutie de viteză, planetare și alte piese de schimb, preț negociabil. Telefon 142194. (1754025)

■ Alfa Romeo 33 Turbo Diesel 1800, servo total, accesoriată, perfectă stare de funcționare, persoană fizică, preț negociabil. Telefon 214032.

■ Ford Tranzit 2,5 Diesel, an fabricație 1992, 75.000 km, înmatriculat, cu CI; 1,5 tone, pentru marfă. Preț 17.000 DM; inclusiv TVA. Telefon 213213, 213710, orele 8,00-16,00. (1752038)

PIESE

■ Vînd orice piesă pentru BMW 318. Telefon 724200, orele 10-18

■ Vînd set-motor 1400 nou și 4 uși interioare din pal. Tel. 118827, după ora 15.00.

■ Planetare Glaenzer lungi pentru Dacia 1300. Telefon 212389, orele 16,00-20,00. (2305323)

CUMPĂRĂRI

■ **Cumpăr alternator cu vacum pentru Ford Tranzit L model 90, eventual semering pentru pompă sau model alternator cu pompă vacum și acte Kadett 1,3 benzină model 84 cu 4 uși. Vînd Lada Niva YXY. Relații telefon 031/534826, 094805614**

■ **Urgent, autoturism înmatriculat, cu RAR, pe motorină, cu cilindru max. 2.000 cmc, în patru portiere. Ofer maximum 13 milioane lei. Telefon 132883. (1752331)**

DIVERSE

■ Vînd autodubă de tip "Frumoasa Americană" 3,5 tone sau schimb cu altă autodubă de tonaj mai mare. Tel. 034-170280, 034-140088.

■ **UGO SRL BOTOȘANI oferă: - caroserii auto metalice, vopsite, inclusiv la cerere, izoterme DACIA 1304 Pick-up; - 3.500.000 lei (fără TVA), montaj inclus; - se asigură garanție. Str. Petru Rareș nr. 30, telefon 031/532561; 031/524594**

■ **S.C. DAFELCO (UGO) SRL BOTOȘANI, telefon/fax 031/532561 execută: - carosări autovehicule din tablă vopsite pentru: - DACIA 1304 Pick-up; - Dacia 1307 (în perspectivă); - caroserii tip izotermă. Ideale pentru mărfuri grele sau ambalaje tari**

■ **Vînd SAVIEM 1984, reparație capitală, izotermă, înmatriculat; OPEL OMEGA 1989, Diesel, înmatriculat; RENAULT 5, 1986, benzină, neînmatriculat; FIAT TIPO 1989, Diesel, bord electronic sau variante. Tel. 092-277034 sau 034-128793.**

■ Tractor U 650, an fabricație 1995, cu remorcă autor 7,5 t, disc cu grapă și plug. Relații la familia Lupu V. Dumitru, Popricani - Iași. (1752294)

■ **Ford Tranzit 2,5 Diesel, an fabricație 1992, 75.000 km, înmatriculat, cu CI, 1,5 tone, pentru marfă. Preț 17.000 DM, inclusiv TVA. Telefon 213213, 213710, orele 8,00-16,00. (1752038)**

AGENDA AUTO

PIESE AUTO IMPORT

Oferta săptămînii
Ulei motor
CASTROL - TXT 5W40
pentru perioada de garanție
la toate autoturismele DAEWOO

CASTROL
BOSCH
MICHELIN
DUNLOP
GOODYEAR
SACHS

INFOTEC SRL - Str. Împăcării nr. 35, bl. 919 ☎ 221405, 226898; luni - vineri 9,00 - 18,00; sîmbătă 9,00 - 14,00

SIX SRL - vopsele STANDOX
Străpungere Ștefan cel Mare nr. 3, ☎ 117557
luni - vineri 9,00 - 18,00; sîmbătă 9,00 - 12,00

RUEDAS

PIESE AUTO IMPORT
Dealer BOSCH, MONROE
DAEWOO - consumabile
Iași, str. Armeană 5,
tel: 032/213657, fax: 032/112239

amortizoare bujii
curele filtre plăcuțe
pompe apă saboți
pompe benzină
segmenți garnituri
bucse și multe altele
(stoc comenzi)

Reduceri 3 - 10%

AUTO RICAMBI

• **Importator piese auto**
luni - vineri: 9,00 - 18,00
sîmbătă: 9,00 - 14,00
IAȘI, Piața CUG (magazin), ☎/FAX 225151
Bacău, str. 9 Mai nr. 29, ☎ 034 / 170819
Suceava, str. Simion Florea, ☎ 030 / 216416

YV
GARANTIE PE VIATA!
• **SISTEME DE ALARMA**
MAAT, FBI, UNGO - SUA
• **SUDARI PARBRIZE**
-5%
Păcurari 92 (incinta Transmixt) ☎ 259.690

BOGE
QH
febi bilstein
AE ENGINE PARTS
GLASER
GLO
Lipmesa
Amortizoare
ARAL

Amortizoare, arcuri, bucșe
SC **VIBOL** SRL
luni-vineri: 9.00-18.00,
sîmbătă: 9.00-14.00
IAȘI, str. Uzinei 32, tel./fax: 032-115.830
BACĂU, cartier TIC-TAC, tel. 034/110.829
mobil 094/514.700
Livrare în 48 ore

Transport marfă FORD CARGO 5t
mobil 094/514.701

Motor PIESE AUTO
Toată gama de piese și accesorii auto.
Piese auto import din stoc și la comandă.
OFERTA SĂPTĂMÎNII:
Ulei LIQUI MOLY - 80.000 lei/5 l (TVA inclus) (Dacia, Oltcit)
Plăcuțe frînă CIELO - 130.000 lei (TVA inclus)
Program zilnic: 8.00 - 18.00
sîmbătă: 8.00-13.00
Str. Armeană nr. 22; ☎ 211128, Tel./fax: 210981

SC SANDU ET Co TORO SNC
Piese auto IMPORT
- segmenți GOETZE, MAHLE
(YW - AUDI, VOLVO, RENAULT, MERCEDES)
- pivoți, capete bară, plăcuțe frînă
- curele distribuție, ventilator
- filtre (aer, benzină, ulei, motorină)
Primim comenzi. Prețuri ce sfidează concurența.
luni - vineri: 8.30 - 18.00 sîmbătă: 8.30 - 14.00
Bd. Tudor Vladimirescu 303 (Podu de Fier)
tel: 092.319.078

STOP
Aici se vând produse
POLICOLOR
impar auto iasi
Tel: 032/219470, 142680
impar auto bacau
Tel: 034/135121, 117310
EN GROS

AMRS

• **Amortizoare**
SACHS
luni - vineri 9,00 - 19,00
sîmbătă 9,00-14,00
Str. Păcurari nr. 78
☎ 032/214150

INTERNATIONAL COMPLEX SERVICE
Dealer DAEWOO
vă oferă:
autoturisme DAEWOO, piese de schimb, accesorii auto, carburanți, lubrifianți, consignație autoturisme:
• reparații în garanție și postgaranție, întrețineri periodice pentru DAEWOO și OLTCIT
• *INSPECȚII TEHNICE PERIODICE PENTRU TOATE TIPURILE DE AUTOTURISME*
Calea Chișinăului nr. 45, tel. 137620, fax: 233296

MOLDO INTERTOUR

TRANSPORT
MARFĂ și PERSOANE
intern și internațional
RAPID și AVANTAJOS!
Tel./fax: 032-211.732, 211.730

SC GRĂDINARIU IMP. EXP. SRL

Splaiul Independenței (Tîrgul de mașini)
Benzinării
MIHAI BRAVU
Calea Vitan

IMPORTATOR DIRECT
GERMANIA ȘI UNGARIA
Vinde en gross și en detail piese pentru:
IFA, ROBUR, LIAZ, BARKAS, WARTBURG, TRABANT
Tel.:01-3234027; 01-6391307, Fax: 01-2222184
Mobil: 094-561.803

TOFAN GRUP

luni - vineri 8,00 - 16,00
Șos. Păcurari nr. 92
în incinta TRANSMIXT SA (AUTOBAZA 2)
☎ 032/154.343

S.C. **GIRUS** vă oferă:

OXIGEN

îmbuteliat în tuburi
Prețuri senzaționale!
reduceri *10-20%* comenzi mari
transport asigurat
Tel: **032/270284**

anvelope autocamioane
Taurus
Member of Michelin Group
3 ANI
garanție

impar auto iasi
Tel.032/219470 Fax:142680
impar auto bacau
Tel.034/135121 Fax:117310
În colaborare cu
SC TAXICOM SA Iași
Calitate la prețuri accesibile !

AGENDA BENZINĂRII

NOU!
SUCURSALA "PECO" IAȘI ANUNȚĂ
DESCHIDEREA UNEI **NOI STAȚII PECO**
ȘI A UNUI **MAGAZIN PIESE AUTO**!

Str. Mitropolit Varlaam nr. 6 (lîngă Piața Nicolina)

Program: zilnic 8.00 - 20.00
duminica 8.00 - 14.00
Telefon 142.780 / 50

PREȚURI PROMOȚIONALE!
VĂ AȘTEPTĂM!

PECO IAȘI - PRIETENUL MAȘINII TALE

CASA

comercializează prin benzinăria din șoseaua Iași-Ciurea:
○ benzină PREMIUM ○ motorină
○ uleiuri: motor, transmisie, amestec ptr. motoare în 2 timpi
○ apă distilată, lichid de frînă, lichid antigel
Program: 7⁰⁰-21⁰⁰ ☎ **123500 int. 508**

COMPETROL

Vă oferă produse **"PETROBRAZI"** prin benzinăriile:
● **Podul de Piatră (Splai Bahlui)**
☎ **/fax: 032/112240**
● **Șos. Păcurari**
● **B-dul N. Iorga**

☎ TELEFOANE UTILE: FARMACII

FARMACIA MELISSA - MONTERO, PODU ROȘ

Str. Nicolina nr. 2, bl. C7, telefon: 234099
zilnic 8.00 - 20.00, sîmbătă și duminică: 8.00 - 18.00
Comercializează:
- medicamente indigene și import
- gama de vaccinuri produse de Institutul Cantacuzino Iași și București
- tehnică medicală
- produse pentru hrana și îngrijirea copilului
- produse parafarmaceutice

● FARMACIA SF. LAZĂR
zilnic : 8.00 - 20.00
sîmbăta : 8.00 - 14.00
duminica : 8.00 - 14.00
☎ **230.153**

● ANDA FARM
Șos. Păcurari, bl. 474
zilnic : 8.00 - 20.00
sîmbăta : 8.00 - 16.00
duminica : 9.00 - 13.00
☎ **252.254**

● ALSOC - FARMAVITA
Sf. Andrei 4
(lîngă Biserica Sf. Andrei)
zilnic: 9.00-19.00
sîmbăta: 9.00-14.00
duminica: 9.00-14.00
☎ **112043**

● A.T.I.- PULS
Șos. Națională 194, bl. D
zilnic : 8.00 - 20.30
sîmbăta :8.00 - 20.00
duminica : 9.00 - 18.00
☎ **233.242, 233.223**

● AVICENNA
Str. Ștefan cel Mare nr. 10, bl. B2, sc. B
zilnic : 9.00 - 21.00
sîmbăta :9.00 - 14.00
duminica : închis
☎ **213.047**

● BABY FARM
Str. V. Lupu 70-74
zilnic : 8.00 - 20.00
duminică: 9.00 - 13.00
☎ **271.357**

● BEST FLORA
Str. Vasile Lupu 108
zilnic: 8.00 - 20.00
duminica: 8.00 - 14.00
☎ **271.962**

● CARA
Bd. T. Vladimirescu, cămin T17
zilnic: 8.00 - 20.30
sîmbătă: 8.00 - 19.00
duminica: 8.00 - 13.00
☎ **172.598**

● EUROPHARM
Str. Cerna 1 (Mircea cel Bătrîn)
zilnic : 8.00 - 20.00
sîmbăta : 8.00 - 14.00
duminică: 8.00 -14.00
☎ **224.109**

● FARMACIA 4
Bd. Ștefan cel Mare 3
zilnic : 7.30 - 19.30
sîmbăta : 8.30 - 13.30
☎ **142.020**

● FARMACIA GHIȚUN
Str. Cuza Vodă 27
zilnic : 7.00 - 20.30
sîmbăta : 8.00 - 15.00
☎ **147.077, 231.876**

● FARMA LIV
Str. Nicolina nr. 11, bl. A5
zilnic: 8.00 - 20.00
sîmbăta: 8.00 - 20.00
duminica: 8.00 - 14.00
☎ **231.197**

● GABRIELA FARM
Str. Păcurari, bl. 582
zilnic: 8.00 - 20.00
sîmbăta: 8.00 - 14.00
duminica: 8.00 - 14.00
☎ **140.616, 122.827**

● GABRIELA FARM
Str. Gavril Muzicescu nr.6
(lîngă Telefoane)
zilnic: 8.00 - 20.00
sîmbăta: 8.00 - 14.00
duminica: 8.00 - 14.00
☎ **216.507**

● IRIS PHYTOPHARMA
Bd. Copou nr. 3
luni-vineri : 7.15 - 20.00
sîmbăta : 9.00 - 18.00
duminică: 9.00 -18.00
☎ **219.296**

● FARMACIA PROFARM
str. Carpați nr. 17
(lîngă Poșta din Nicolina)
zilnic: 8.00 - 20.00
duminică: 8.00 - 13.00
☎**/fax 224.952**

● REMEDIA
Str. Gării 30
zilnic : 7.30 - 20.00
sîmbăta : 8.00 - 14.00
duminica : 8.00 - 14.00
☎ **146.325**

● SALVIA
Cuza Vodă 1
zilnic : 7.30 - 20.30
duminică : 8.30 - 14.00
☎ **210.340**

● SEMIS
Str. Străpungere Silvestru 7
zilnic : 8.00 - 20.00
duminică: 8.00 - 14.00
☎ **210.542**

● SUPER-COPOU
Complex Super-Copou
Str. Oastei nr. 48
Program **NON STOP**
☎**/Fax: 116.722**

● TAIFARM 93
Str. Diminetii, bl. 774
(Frumoasa)
zilnic: 8.00 - 20.00
sîmbăta: 9.00 - 13.00
duminica: 9.00 - 13.00
☎ **/FAX 216.138**

● TEOFARM
Bd. Tutora 2 (Calea Chișinăului 2)
zilnic : 8.00 - 20.00
duminică: închis
☎ **231.118**

● TEHNIS M.K.S.
str. Vasile Lupu nr. 17
(intersecția Bucșinescu)
luni-sîmbătă: 8.00 - 20.00
duminică: 9.00 - 17.00
☎ **272.180**

● TERRA FARM
Farmacie cu gardă de noapte
Str. Carpați nr. 2, bl. 908, parter
Nicolina 2 (după Pasarelă - stație autobuz 28)

● FARMACIA UNIVERSITARĂ
Bd. Independenței
Facultatea de Farmacie
U.M.F. parter (Rotonda)
zilnic: 7.30 - 18.00
sîmbătă: închis
☎ **116.104 int. 33**

● FARMACIA NR. 1
B-dul Dacia nr. 32
zilnic: 8.00 - 16.00
sîmbăta: închis
☎ **153.498**

● FARMACIA NR. 2
Piața Unirii 3
zilnic: 7.00 - 20.00 - 7.00
sîmbăta: program permanent
duminica: program permanent
Farmacie cu gardă
☎ **116.029**

● FARMACIA NR. 7
Str. Socola 9, bl. E.1
zilnic: 7.00 - 20.00
sîmbăta: 8.00 - 14.00
☎ **132.293**

● FARMACIA NR. 9
Str. Sălciilor, bl. 828 Nicolina II
zilnic: 7.00 - 20.00
sîmbăta: 8.00 - 14.00
☎ **122.782**

● FARMACIA NR. 11
Str. Vasile Lupu 160, bl. G.3
zilnic: 7.00 - 20.00
sîmbăta: 8.00 - 14.00
☎ **175.457**

● FARMACIA NR. 15
Bd. Independenței 23
zilnic: 7.00 - 20.00
sîmbăta: 8.00 - 14.00
☎ **116.408**

● FARMACIA NR. 50
Str. Vasile Lupu 8, bloc D.3
zilnic: 7.00 - 20.00
sîmbăta: 8.00 - 14.00
☎ **172.867**

● FARMACIA NR. 86
Str. Măgurii 4, Nicolina II
zilnic: 7.00 - 20.00
sîmbăta: 8.00 - 14.00
☎ **122.459**

● FARMACIA NR. 14 PAȘCANI
Str. Ștefan cel Mare nr.118, bl. A4
zilnic: 8.00 - 20.00
sîmbăta: 8.00 - 13.00
duminică: 8.00 - 13.00
☎ **164.059**

● POGRANA SRL
STOMATOLOGIE; TEHNICĂ MEDICALĂ
str. Piața Voievozilor nr. 19
Alexandru cel Bun
(vis-a-vis de cinema Dacia)
Program: 9.00 -17.00
☎ **156.322, 092-700.514, 092-358.552**

● HELICOFARM
str. Silvestru nr. 32
Program: 8.00 -21.00
☎ **116731**

MATER OPTICA - cel mai modern centru de oftalmologie și optică medicală din România

● Consultații oftalmologice și optică medicală la nivel european
● Prescripții lentile de contact
● Măsurarea presiunii intraoculare cu aplanotonometru elvețian HAAG-STREIT

Bd. Independenței nr. 10
tel. 214072

Medici care asigură consultații:
Prof. dr. S. BUIUC
Medic primar dr. G. BEȘCHEA
Medic primar dr. G. DIMITRIU
Medic primar dr. G. MACOVEI
Medic specialist dr. C. ANDRON
Medic specialist dr. M. BREDEȚEAN
Medic specialist dr. M. DOGARU
Medic specialist dr. D. PETRARU
Medic specialist dr. G. TODOSI

SERVICII MEDICALE

● MEDICAL TEST
LABORATOR ANALIZE MEDICALE
(peste 200 tipuri de analize cu aparatură și reactivi import: SUA, Germania, Franța etc.) -hematologie, biochimie, imunologie, parazitologie, microbiologie, din care MARKERI TUMORALI, ENDOCRINI, INFECȚIOȘI, RISC CORONARIAN etc. zilnic:7.00-19.00
Bd.N.Iorga 6, bl. 903A
(vis-à-vis de Gara Nicolina)
☎ 230774

● PRIMA
Cabinete medicale
• **STOMATOLOGIE** - Dr. Vasile Crivoi
Tehnicieni: Nicolae Niculescu, Sorin Ruxandra
• **MEDICINĂ GENERALĂ**
Dr. Petre Crivoi - medic de familie
- EKG computerizat Microsoft
- Glicemie instant
Str. Ciurchi 109
☎ 175.380
ASTĂZI NOI SUNTEM DE GARDĂ!

● Cabinet de oftalmologie și optică medicală
SC MEDOPTICA SRL str. Arcu nr. 1, bl. TAROM, sc. A (la ieșirea din Cinema "Victoria")
- Consultații, tratamente oftalmologice și optică medicală
- Prescripții lentile de contact CIBA - Vision (inclusiv lentile de contact estetice)
Medici care asigură consultații:
Dr. Anghel Kreolla
Dr. Pepelea Lucia
Dr. Scînteie Mira
Dr. Romanescu Carmen
Dr. Tarasi Carmen
Dr. Dimofte Doina
Dr. Rusu Valeriu
Dr. Constantin Cătălin
Program:
luni - vineri: 9.00 - 19.00
sîmbătă: 10.00 - 14.00
Pentru programări și informații sunați la ☎ 225423

● PRO FAMILIA
Laborator analize medicale
efectuează orice investigație de laborator, executate de profesori universitari
Str. Țuțora 11C, sc. D
Program: zilnic: 7.00-18.00
sîmbăta și duminica: 9.00-11.00
☎230.431

● POLICLINICA "PROFESMED"
str. VASILE CONTA nr. 18 (vizavi de policlinica Municipală, Piața Sf. Spiridon)
CONSULTAȚII ȘI TRATAMENTE ÎN TOATE SPECIALITĂȚILE
Se efectuează și: **ANALIZE DE LABORATOR** cu aparatură și reactivi din import; **CHIURETAJE** - metoda modernă prin aspirație; **ECOGRAFII**; **ACUPUNCTURĂ** în afecțiuni neurologice; **TRATAMENTE BIONICE** în afecțiuni dermatologice, osoase, neurologice; **TRATAREA** obezității, impotenței sexuale, infertilității, tulburărilor de creștere.
Medicii Policlinicii sunt nume sonore ale medicinii ieșene, în majoritate profesori universitari. Prețurile percepute pentru consultații și analize sunt cele mai reduse.
☎ 213 226

● CENTRUL MEDICAL "IRIS"
Ecograf Doppler color computerizat
Ecografie generală și pe specialități
Consultații:
• **obstetrică - ginecologie**
• **cardiologie**
• **urologie**
• **dermatologie**
• **psihiatrie**
• **afecțiuni pulmonare**
• **medicină generală**
Acupunctură
Bd. Copou 38, bl. A4, sc. A, (vis-a-vis de Grădina Copou)
☎ **213793,**
orele zilnic: 8.00-20.00
sîmbătă: 8.00 - 14.00

● CONSULTAȚII ȘI ECOGRAFII OBSTETRICĂ - GINECOLOGIE
Dr. Ivona Lupașcu - medic primar
Luni, marți, miercuri și joi
orele: 14.00 - 16.00
Ecograf Doppler color computerizat
Centrul Medical IRIS
Bd. Copou 38, bl. A4, sc. A, (vis-a-vis de Grădina Copou)
☎ **213793, orele 8.00-20.00**

● Dr. JURCĂ Liliana - medic primar
Ecografie abdominală, arterială, venoasă, tiroidiană, oftalmologică, testiculară, a prostatei, pentru formațiuni la nivelul pielii, monitorizare transplant renal.
Ecograf Doppler color computerizat
Medicina de familie
Acupunctura
Cabinet medical IRIS
Bd. Copou 38, bl. A4, sc. A, ap. 1
☎ **213793**

● Dr. M.E. BERLESCU
medic primar psihiatru
Consultații și terapii biologice și psihoterapice complexe în:
- afecțiuni psihice adulți
- tulburări relaționale familiale
- stări reactive și de neadaptare
Centrul medical "IRIS"
Bd. Copou 38, bl. A4, sc. A, ap. 1
☎213.793

● Dr. D. CABA
medic primar urolog
Consultații urologice
Ecografia aparatului renal
Centrul medical "IRIS"
Bd. Copou 38, bl. A4, sc. A, ap. 1
Program: luni: 15.00-17.00
joi: 11.00-13.00
Programări între orele 12.00-18.00 la ☎**213.793**

● Dr. Rădescu Cristian
medic primar radiologie și imagistică medicală
Efectuez examinare ecografică a abdomenului, articulațiilor, părților moi și piele pt precizarea diagnostică.
Centrul medical "IRIS"
Bd. Copou 38, bl. A4, sc. A, ap. 1
Program: luni: 12.00-14.00
miercuri: 12.00-14.00
vineri: 13.00-14.00
sîmbătă: 9.00-10.00
Programare zilnic ☎**213.793**

● CABINET PARTICULAR DE OBSTETRICĂ ȘI GINECOLOGIE *"ECHOMED"*
■ **ECHOGRAFII:** diagnostic de sarcină, depistarea sexului fetal, afecțiuni ale sînului, abdomino-pelvine.
■ **Chiuretaje uterine** pentru întreruperea cursului sarcinii și control post-chiuretaj
■ **Tratamente pentru sterilitate** (feminină și masculină)
■ **Teste** pentru sarcină (3 min.)
■ **Contracepție** orală și montări sterilete
■ **Colposcopii.**
■ **Cauterizări** - biopsii uterine și de col.
Consultații asigurate de profesori universitari și medici specialiști de înaltă competență profesională.
Șos. Păcurari nr. 4, corp anexă la bl.590A (vis-a-vis de Oficiul PTTR)
☎**251927 (fax) ; 018-613.388**
PROGRAM:
Luni-Vineri:9.00-18.00
Sîmbătă: 9.00-14.00
Duminică: 12.30-14.30

● CABINET STOMATOLOGIC DENTAPRO
DR. LUCIAN TEOFĂNESCU
Str. Rafael 4 (Sărărie, vizavi de Lic. Economic 1):
- consultații **GRATUITE**;
- refacerea zîmbetului plăcut cu materiale cu aspect identic cu dinții naturali;
- nopți liniștite, fără grija dureri-lor de dinți.
Programează-te ACUM la:
☎ 115521

● POLICLINICILE "MEDISAN"
■ **MEDISAN 2:**
Balneologie, boli interne, cardiologie, chirurgie, dermatologie, homeopatie, medicină generală, neurologie, obstetrică - ginecologie, O.R.L., psihiatrie, psihologie, reumatologie, urologie, fizioterapie, endocrinologie, hematologie
■ **LABORATOR ANALIZE MEDICALE** (mai ales boli parazitare din sînge, secreții și fecale)
■ **Consultații asistate psihoenergetică, diagnoză și clarviziune cu Valentina Gîrlea.**
■ Dermatochirurgie, scoaterea definitivă a firelor de păr de pe față.
■ Tratamente diverse, terapii alternative, homeopate, bioenergie, tehnica REIKI, presopunctură, reflexoterapie.
Str. Sf. Lazăr 49, et 2
(Tipografia Dosoftei)
zilnic: 9.00 - 18.00
sîmbătă: 8.00 -13.00
☎ **232753, 114274**

● CABINET DE ALERGOLOGIE
Dr. Victoria Maxim
Medic primar pediatru și specialist alergolog, copii și adulți
Ofer consultații, testări cutanate, tratament.
Piața Voevozilor 13, bloc 3 (Cinema Dacia) în studio FOTO
Marți, Joi: 14.00 - 17.00
Sîmbătă: 9.00 - 11.30
☎ **138594, 136172, 131525**

● SOCIETATEA MEDICALĂ "MARIA MAGDALENA"
(înființată în 1992)
Aleea Mușatini nr. 4
funcționează cu:
CABINET BOLI INTERNE ȘI ELECTROCARDIOGRAFIE
(cu specialist din Policlinică)
CABINET TRATAMENTE
(injecții intramusculare, intravenoase, perfuzii, aerosoloterapie, infiltrații și anestezii locale, electrpunctură, magnetoterapie, presopunctură, masaj electric recuperator, kineziterapie, pansamente)
CABINET DE ANESTEZIE, autorizat de Ministerul Sănătății cu practică numai în unități sanitare, dotate cu aparatură verificată și cadru mediu și specialist care a lucrat numai în clinici universitare
CU AMBULANȚA UNITĂȚII se fac consultații și tratamente de urgență la domiciliu precum și internarea cazurilor deosebite
EVITAȚI SPITALIZAREA tratîndu-vă în familie!
☎ **251044, 135209**

● CABINET OFTALMOLOGIC
DR. EMILIA DARABĂ,
medic primar oftalmolog
- Consultații și tratamente oftalmologice
- Prescripții ochelari și lentile de contact
Program: luni,miercuri, vineri: 14.30-16.30
Sediu: str. Petru Rareș 14, parter, sc. E, colț cu str. Arcu (lîngă sediul Telecable, vis-a-vis de mag. "Bing-Bang")
Relații și programări la
☎ 213536, 226028

● MEDICAL CENTER -
MICROCLINICĂ DE LUX "THEMIS-ART" Iași
La jumătate din prețurile pieței medicale românești
Terapie laser fără suferință și durere!
GINECOLOGIE ȘI OBSTETRICĂ: consultații, tratamente (LASER), echografii ginecologice și abdominale, întreruperi de sarcină la cerere (prin metoda aspirație sau metoda instrumentală), sterilități terapie BIONICĂ!), diatermocauterizări, alte intervenții de specialitate, monitorizare postoperatorie (aparatură ultramodernă), staționar cu paturi, consultații gravide (DOPPLER - determinarea sexului fetal etc.)
RECUPERARE NEUROMOTORIE, FIZIOTERAPIE (LASER) ȘI MEDICINĂ GENERALĂ: boli reumatismale, traumatisme osteoarticulare, neurologice etc.
SALĂ DE GIMNASTICĂ (aparatură de ultimă generație): pentru recuperare medicală și întreținere.
- Profesori universitari și medici specialiști de înaltă competență profesională.
str. Luca Arbore 10A, bl. 404, parter
NON STOP! programări
☎**/fax: 250929, ☎ 163804**

● S.E.C.S.
CABINET DE PLANIFICARE FAMILIALĂ
• Counseling în contracepție
• Consultații sexologie, endocrinologie, și ginecologie
• Contraceptive moderne de ultimă generație
• Teste de sarcină
• Contracepții de urgență
Program:
luni - vineri: 15.00-19.00
Str. Oastei 2, (incinta Dispensarului Copou, vis-a vis de Lic. "G. Ibrăileanu")
☎ **272996**
HOT - LINE 092389103
zilnic: 20.00-22.00

● STEREOPSIS
Centrul de îngrijire oftalmologică
Asigură prin cadre didactice universitare, medici cu experiență în clinici occidentale:
• consultații și tratamente oftalmologice pentru copii și adulți
• diagnosticul precoce, tratamentul și urmărirea strabismului
• urgențe oftalmologice
• prescriere de ochelari și lentile de contact
PROGRAMĂRI :
Prof. dr. Petre P. Vancea
☎ **133243**
Asist. univ. dr. Camelia Bogdănici
☎ **210892**
Str. Cloșca 8, parter,
(Centrul Comercial Ștefan cel Mare, vis-a-vis de ASIROM)
☎ **116651, 210892 (pentru urgențe - 092.507913)**

● Cabinetul MEDICINĂ ALTERNATIVĂ
Bl.TAROM,sc.A - Tel. 225423
■ ***Dr.Beatrice LUCACHE***
• medic primar în medicină generală • acupunctor specializat în Asia: • diagnoză naturistă și alopată • acupunctură
• laseroterapie • maxibustie
• electroacupunctură • masaj
• electronografie
☎ **214177, 225423**
ÎNSCRIERI PENTRU MEDIC DE FAMILIE

● CABINET MEDICINĂ GENERALĂ ADULȚI ȘI PEDIATRIE
● CABINET ACUPUNCTURĂ
Dr. BOȚU MAGDALENA
• Consultații medicină generală adulți și pediatrie
• Diagnostic și tratament acupunctură: boli ale aparatului locomotor, cardiovascular, respirator, digestiv, urinar, boli ginecologice și neuropsihiatrice
VĂ OFERIM SERVICIILE DE MEDIC DE FAMILIE
Str. T. Vladimirescu nr. 31, bl. 333, sc. C, ap. 1 - parter (stația Pădurii) •
☎ **118189 (cabinet) - 16³⁰-19³⁰**
☎ **113481 (domiciliu)**

● LABORATOR OPTICĂ MEDICALĂ CRISTAL OPTIC SRL
Policlinica CFR - parter Iași
optician Titiana Cozma
execută ochelari vedere conform prescripției medicale în regim de urgență cu lentile Zeiss, rame import și indigene la prețuri minime.
luni-vineri: 9,00-17,00
☎**116.142**

● MEDIC PRIMAR PEDIATRU
Doctor în Științe Medicale
CONSTANTIN AILIOAIE
Ofer **permanent consultații** la domiciliul copilului și adolescentului sau la cabinetul meu particular cu **cele mai moderne strategii de tratament.**
Tratăm cu **LOW-LEVEL-LASER** și la domiciliul pacientului **afecțiuni virale** (gripe, bronșiolite, traheobronșite, herpes, stomatite, afte bucale), **ORL** (otite, rinite, rinofaringite, sinuzite), **dermatologice** (fisuri ale buzelor, plăgi vechi, traumatisme musculare și articulare recente, acnee juvenilă), **neuroastenii.**
☎**094-507798 (URGENȚE), 251.117**

● MEDIRO (servicii medicale)
Asigurăm asistență medicală de specialitate în:
• MEDICINĂ INTERNĂ, CARDIOLOGIE, NEUROLOGIE, PEDIATRIE, DERMATOLOGIE;
• ANALIZE LABORATOR (Biochimie, Hematologie);
• ECHOGRAFIE, ELECTROCARDIOGRAME;
• Tratamente diverse (injecții intramusculare, intravenoase, infiltrații, perfuzii etc);
■ **LOGOPEDIE** - Tratament în Tulburări de vorbire la copii și adulți (congenitale, pastraumatice, după accidente ischemice)
■ **DERMO-COSMETOLOGIE**
ASISTENȚĂ PEDIATRICĂ pe bază de ABONAMENT (3 luni, 6 luni, 12 luni)
Asistența medicală este acordată de cadre didactice universitare și medici primari de înaltă competență profesională.
Bd. Alexandru cel Bun nr. 4, bl. 1205C-parter (în apropierea Podului dintre cartierele Mircea cel Bătrîn și Al. cel Bun)
Program: zilnic 9.00-19.00
☎ **259.111**

● Consultații și ecografii obstetrică - ginecologie
Dr. MIRCEA ONOFRIESCU
medic primar obstetrică-ginecologie
ECHOGRAFII APARAT SIEMENS DOPPLER COLOR
marți și vineri: 13.00-15.00 la
Policlinica Industrială (nr. 2)
☎ **133088**
CONSULTAȚII PROFESMED
luni și vineri: 17.00 - 19.00
☎ **213226**

● Prof. univ. dr. N. TRIFAN
Boli de copii și adolescenți, consultații la cabinet și la domiciliul bolnavului.
Promptitudine, competență, eficiență, cost redus.
SÎMBĂTA ÎNTRE 9.00-12.00 CONSULTAȚII GRATUITE PT. PERSOANELE DEFAVORIZATE
Programări la
☎ **113.775**

● TRATAMENTE COZAC
Terapie exclusiv naturistă formată din picături superconcentrate, ceaiuri, siropuri testate și aprobate de Ministerul Sănătății (nr. 288/1997), utilizate într-o serie largă de afecțiuni:
■ **MALIGNE**: tumori maligne, ciroză hepatică, boli de sînge
■ **BENIGNE**: tumori benigne, hepatite, ulcere gastroduodenale, boli vasculare, afecțiuni respiratorii, dermatologice, etc.
■ **DIABET ZAHARAT**
ENERGITINCTONIC
(tinctură energizantă)
întărește rezistența organismului și îmbunătățește performanțele fizice, mentale și sexuale, utilă în combaterea stressului
Cozac - speranța vieții tale, acum și la Iași !
Casa sindicatelor, ☎ **135158**
Luni-Marți-Joi: 15.00-18.00

● POLICLINICA "SĂNĂTATEA 2000"
Str. Lăpușneanu 7A
☎ **214002**
între orele 10⁰⁰-18⁰⁰ asigură asistență medicală și psihologică în următoarele specialități:
• **Dr. CONSTATIN IORDACHE** - pediatrie, cardiologie pediatrică
• **Dr. DOINA BUDEANU** - psihiatrie adulți
• **Psih. ILEANA HÂȚU** - psihologie adolescenți, adulți
• **Dr. ADRIANA PANAITESCU** - psihiatrie copii - adolescenți
• **Dr. GABRIELA DIMITRIU** - oftalmologie
• **Dr. RODICA THEODORU** - dermato-venerologie
La noi veți găsi competență înțelegere și înalt profesionalism.

● CABINET STOMATOLOGIC
Dr. Lucia Bârleanu
(medic primar, doctor în științe medicale)
Dr. Emilian Hurjui - medic primar
Dr. Liviu Ene - medic primar
Oferă:
• Consultații și tratamente stomatologice moderne în condiții deosebite de confort și eleganță;
• Competență profesională și promptitudine;
• Tarife similare celor de la Policlinica cu plată; Reduceri pentru studenți;
• Programări zilnic:
str. Sulfinei nr. 15, ☎ **117035**

● Dr. Maria POP
medic specialist psihiatru
• consultații tratamente de specialitate
Programări la tel. 212848

● Dr. BURLACU Maricel
medic primar pediatru
își asumă răspunderea tratării copilului dvs. la domiciliu
Programări la tel. 270779

● Consultații de psihiatrie
Dr.Gh. M. BALAN
medic primar - doctor în medicină
la Policlinica "PROFESMED"
• psihodiagnostic
• chimioterapie • psihoterapie
• condiționare repulsivă la alcool
• hipnoză
Str. Vasile Conta nr. 16 Iași
Programări la
☎ **213226 sau 214595 sau direct la sediul Policlinicii "PROFESMED"**

● CABINET MEDICAL BIO PAN
• *Urologie*
• *Sexologie*
• *Pneumologie*
■ **Dr. Constantin Liviu Panainte - medic primar urolog, doctor în științe medicale**
■ **Dr. Constantin Panainte - medic primar chirurgie toracică**
Str. Vasile Alecsandri nr. 9B, ap. 1, demisol
Zilnic: Urologie 15.00 - 17.00
Pneumologie: 10.00 - 18.00
☎ **032/210.728**

● HELICOMED
■ ***Dr. Marin Burlea***
Consultații : ecografie, pediatrie, gastroenterologie, endoscopie digestivă, cardiologie, psihiatrie
☎**/fax 217.666,**☎ **092/250707**
■ ***Prof. logoped Geta Burlea***
cabinet logopedie
Str. Silvestru nr. 32
Program: 8.00 - 21.00
☎**/fax 217.666**

● SOFONEA MEDIPLEX
Str. Cpt. Zaganescu 5 - București
☎ **01/638.84.06, 092-342.628**
■ ***Tratamente disfuncții sexuale (impotență 92%, ejaculare rapidă 98%)***
Valoare tratament - 189.000 lei

● "AMITIE VITAL" - Centrul de Sănătate Mutualist
- o mulțime de facilități: consultații medicale, tratamente, medicamente în regim de protecție socială
• medicină internă, cardiologie, neurologie, ginecologie, urologie, O.R.L., balneologie-reumatologie, pediatrie, dermatologie, psihiatrie, acupunctură, ortopedie
Sănătatea dumneavoastră este grija noastră!
Servicii medicale
• analize medicale de laborator - biochimie și hematologie
• examene echografice complete, electrocardiograme
• fizioterapie pentru boli reumatismale (diadinamice, ionizări, curenți interferențiali, curenți pulsați, în peste 100 de variante, curenți TRABERT, curenți exponențiali, ultrasunete, etc.) pe aparate performante.
• tratamente cu laser neinvaziv pentru reumatism, ortopedie, medicină recuperatorie, pentru boli de piele și altele - aparatură de ultimă oră, tehnică de vîrf occidentală.
• medicamente și alte facilități
PROGRAM:
luni-vineri: 11.00-19.00 la
☎ **213836**
Prin "AMITIE VITAL" protecția socială devine realitate!

● BIOCARDIA
CENTRUL DE ANALIZE ȘI CONSULTAȚII MEDICALE
Efectuează analize de laborator clinic, biochimie, hematologie, microbiologie, control periodic. Aceste determinări sînt realizate pe **analizoare computerizate** cu rezultate pe loc.
Centrul de afaceri, str. Moara de Foc 35 (lîngă fostul talcioc), nivel 4
☎ **/fax 215500**

● "BIOENERGO-TERAPIA"
Iași,
Str. Gavril Muzicescu
☎ 032-212357
Cabinetul medical "BIOENERGOTERAPIA" vă oferă:
• **DIAGNOSTIC** complex: reflexogen-auricular, plantar, iridodiagnostic, astrologic, psihosomatic, ecografie psihoenergetică;
• **TRATAMENTE** prin metode ale medicinii clasice și terapii complementare.
Rezultate deosebite prin dotarea modernă și abordarea completă a dezechilibrelor TRUPEȘTI, PSIHOSOMATICE, SUFLETEȘTI sau SPIRITUALE de către un colectiv de medici, specialiști în TERAPII COMPLEMENTARE și bioenergoterapeuți atestați, cu experiență și competență profesională în: **ACUPUNCTURĂ, HOMEOPATIE, BIOENERGIE, FITOTERAPIE MASAJ, KINETOTERAPIE, DIETOTERAPIE, PSIHOTERAPIE, SUGESTII ÎN STARE PREHIPNOTICĂ, MEDICINĂ ASTROLOGICĂ, TERAPIE ANTIALCOOL-ANTITABAC,** precum și de un preot pentru **TERAPIE DUHOVNICEASCĂ.**
Programări NON-STOP la
☎ **094-611581 sau 032-270762**
Homeopatie - ☎ 032-230232
Acupunctură - ☎ 032-175542
Coordonator, bioenergoterapeut **Eugeniu Rădulescu**, președinte A.N.C.A.P. Fil. Iași.

AGENDA OMULUI DE AFACERI

ETNIS

Reprezentanța firmei germane Vaillant pentru Moldova, vă oferă:

- *Centrale și cazane pentru încălzit*
- *Echipamente condiționare și climatizare*
- *Radiatoare de oțel, aluminiu și fontă*
- *Rezervoare gaze lichefiate "Shell"*

Proiectare, montaj și garanție 3 ani
Plata în 6 rate lunare

Iași - Str. N. Iorga 7D, bl. F5, tel. 032/230113, fax 032/232690, telemobil 094613248, 094554249

DAS

Depozit en-gros
MATERIALE ȘI ECHIPAMENTE pentru instalații
(Romstal, Vaillant, ACV, Guillot, Remeha, De Longhi, McQuay, York)
REDUCERI PÎNĂ LA 15%

Iași, str. Aurel Vlaicu 87,
Tel./Fax: 032-175.488, mobil 094/630.512

APROTEM SA

comercializează:

- *PIESE SCHIMB tractoare, mașini agricole, auto și rulmenți*
- *MATERIAL DE UZ GENERAL carbid, anvelope, materiale electrice, haine protecție, îngrășăminte chimice*

Șos. Manta Roșie 9,
tel: 230130, 231141, fax: 231566

BRECO IAȘI

PLĂCI ȘI CERNELURI TIPOGRAFICE

Tel/fax: 032/230094

MOLID

Pentru siguranța dumneavoastră!

- SISTEME DE ALARMĂ PENTRU EFRACȚIE, INCENDIU, AUTO
- DISPECERAT DE SUPRAVEGHERE - TELEFONIC ȘI RADIO -
- INTERVENȚIE INARMATĂ I.G.S.

Iași, Bd. Copou nr. 3, et. 4, (Clădirea Trust Construcții)
tel: 032/216671, fax: 032/214564

TOFAN GRUP

comercializează:

anvelope și camere auto
(produse de Danubiana și Victoria Florești)

Iași- Sos. Păcurari nr. 92 (În Incinta Transmixt SA)
Tel. 032/154.343, 251.837

MIRFAN MOBILUX

oferă

- *mobilă sufragerie* • *holuri*
- *dormitoare* • *bucătării*
- *mic mobilier*

Plata în maxim **36** rate lunare

Program luni - vineri: 10.00 - 18.00
Alexandru cel Bun (vis-a-vis de magazin Minerva)
tel. 032/152647

PANSERVICE

Curățătorie chimică

- la domiciliul clientului
- aparatură ultramodernă
- covoare, mochete - 8000 lei/mp
- tapițerii (inclusiv auto)

Reduceri pentru firme

Tel: 032/272869

TRIDOM

CREATIVITATEA NOASTRA, IMAGINEA FIRMEI DUMNEAVOASTRA PRIN :

- ☐ RECLAME LUMINOASE
- ☐ AMENAJARI INTERIOARE
- ☐ MARCHIZE SI COPERTINE
- ☐ CARTI DE VIZITA & ECUSOANE

TEL. : 092 252 360
TEL / FAX : 032 251 360

CONF MEDIKA

CONFECȚII pt. PERSONAL MEDICAL
modele deosebite, albe/colorate.

Prețuri convenabile!

Șos. Nicolina 29, bl. 958
tel. 225629, orele 8.00-16.00

QUATTRO STAGIONI SRL ROMÂNIA

Importator direct Italia

comercializează en gros
tricoturi, tercoturi, stofe, mătăsuri, căptușeli, inserții adezive.

Roman, b-dul Republicii, nr.46
tel: 033-721820,fax: 033-232528,
mobil 092389691

ROTHERM

Reprezentant al firmei
FERROLI și RADSON

- *Cazane și centrale termice gaz metan, motorină*
- *Radiatoare aluminiu și fontă*
- *Echipamente condiționare și climatizare*
- *Dealer autorizat Butan Gaz*

Plata în rate !
Proiectare, montaj, garanție, service etc.

Iași - Bd. T. Vladimirescu nr. 40 (Bucșinescu)
Tel./Fax: 032/175105, 272340

CASA DESIGN

Reprezentant BOSCH Germania, ACV Belgia

Prețuri fără concurență pentru:

- *Cazane și centrale termice gaz, motorină*
- *Radiatoare fontă, oțel și aluminiu*
- *Aparate condiționare și climatizare*
- *Amenajări interioare*

Proiectare, montaj, garanție, service

Iași, str. Gindu nr. 10,
Tel.: 032-212073, mobil 092-725651

UNITRADE

Un partener pentru:

- **MOBILIER BIROU**
- **AMENAJĂRI INTERIOARE**

Iași, bd. Copou nr. 4, tel. 032/213455, 213456

EUROPA GROUP

DISTRIBUITOR BOSCH, ARISTON, BERETA

- CENTRALE TERMICE
- RADIATOARE FONTĂ, OȚEL, ALUMINIU
- CLIMATIZARE
- APOMETRE

Tel. 094-624399, 094-629603

MICA INDUSTRIE

produce gama de mobilier
MOBISET
din lemn și pal de import
* birouri * sufragerii
* dormitoare * bucătării
standardizat sau la comandă, la orice dimensiuni.

Plata în rate, la prețuri care vă convin(g) !

Str. Ipsilanti nr. 19; str. Morilor nr. 11
Tel. 114.737, 117.116, 117.755

SOMETCHIM

prin magazinul Vama Veche

- *produse electrocasnice (TV color, frigidere)*
- *mobilier, covoare, articole de pescuit, menaj, papetărie, alte produse metalo-chimice*
- *avans 40% - rate: 6-12 rate, în funcție de valoarea dolarului*

Adaos minim

Str. Gării nr. 22

CROSSLAND CO.

HAINE SECOND-HAND

Import Canada
Preț de en-gros

Str. Căminelor 28,
tel./fax 032/219016, 219654, 253158
mobil: 094/876834, 625695

TEMPO

Sisteme de alarmă

ATENȚIE LA NEATENȚIE

Tel: 032-234218; 092-364014

TRICOTURI

LYNX, producător direct, privat, 100 tone lunar, tricot orice contextură și culoare, bumbac sau amestec, calitate. Finisăm și tricoturile dvs.
Prețuri fără concurență, fără comisioane.

alb plușat: 38.000 lei/kg

Tel. 092 270910, 092 613250

CABINET DE CONTABILITATE

Vă oferă:

- contabilitate computerizată
- consultanță de specialitate
- analiză financiară
- certificare bilanțuri
- studii de fezabilitate
- întocmire planuri de afaceri

Hotel Unirea, cam. 102
tel. 142110 int. 2012 și 210010

GRIALEX

produce si comercializeaza :
INCALTAMINTE
pentru
copii, femei, barbati

SUCEAVA, str. Traian Vuia nr. 13
tel./fax : 030/ 216103
mobil : 094-532329

ELECTRA

lider național interfoane

Instalează, cu plata în rate

INTERFOANE DE ACCES CU CARTELĂ marca ELECTRA
blocuri, vile, sedii de firmă

"pentru liniștea dumneavoastră"

Iași, str. Împăcării 35, bl. 919, Nicolina II,
tel.: 032/126276

ELECTRONIC RESEARCH CENTER

FIRMĂ ROMÂNO-AUSTRIACĂ
vă oferă în rate
INTERFOANE de SCARĂ

Iași, str. Armeană nr. 2, tel. 032-116666

CIMEXIM

Reprezentanță ROMSTAL

- *microcentrale, cazane, injectoare, vase expansiune, boilere, pompe circulație și submersibile, hidrofoare, radiatoare aluminiu și fontă, accesorii, sanitare, scule BOSCH; condiționare aer*
- *contoare ZENNER de apartament*

Proiectare și execuție. Prețuri promoționale !

Iași, Bd. T. Vladimirescu 4,
tel. 032/216397, tel./fax 211082

ELYTIS SRL

- *FIRME LUMINOASE*
- *COPERTINE*
- *AMENAJĂRI INTERIOARE*

Șos. Păcurari, bl. 556
Tel. 094 642.765, tel/fax: 219.972

MICA INDUSTRIE

CO_2 — *Acum reducere de preț 5%*

- CO_2 natural - 98,95%
- CO_2 "BUSE" - 99,95%
- verificări, reparații și încărcări tuburi CO_2 și stingătoare PSI cu pulbere și CO_2
- capsule autosifonante

Iași, Platforma Abator - Tătărași
Tel. 032-178774; 092-535016

S.C. RULMENȚI S.A.

Anunță că începînd din luna aprilie a.c. ***produsele sale vor fi disponibile prin noua sa rețea de distribuție avînd centre de desfacere în orașele: București, Ploiești, Craiova, Tîrgu-Jiu, Satu Mare Cluj, Brașov, Tulcea, Iași***

BÎRLAD, TEL. 035/41.58.26
FAX 035/42.18.39

EXPANSIV

produce

TOATE tipurile de MOBILIER
pentru birouri și apartamente pe bază de comandă

Calitate de excepție la cele mai mici prețuri

Iași, str. Împăcării 3, tel/fax: 032/125109

AIESEC

Asociația Internațională a Studenților în Economie și Management lansează un NOU program pentru compania dumneavoastră

ITEP
(Programul Internațional de Practică Studențească)

Pentru detalii suplimentare, vă rugăm contactați-ne la telefon: 032-212244

COM - DEEA S.R.L.

ȚIGĂRI CARPAȚI
EN-GROS (10t)

HAINE LA KG
IMPORT GERMANIA
COLECTĂ DIRECTĂ

Tel: 092/391.895, 222.912

VASPET - FOCSANI

- **INSTALAȚII**
(presă și filtru)
ulei natural floarea soarelui
- Presare la rece și filtrare
(Putere 7,5 Kw, 100-120 Kg/oră, deservire 1 lucrător)
- **Asigură instalare și garanție**

Focșani, tel/fax: 037/613023
mobil 094.504968

RAINBOW

SPĂLĂTORIE - CURĂȚĂTORIE CHIMICĂ RAPIDĂ

ONORĂM COMENZI LA DOMICILIU

program zilnic 8.00 - 20.00
sîmbăta 8.00 - 14.00

Iași, str. Gh. Doja nr. 10, tel: 032/124636

CENTRE PRELUARE ANUNȚURI MICA PUBLICITATE - MONITORUL

FLORA - Tătărași

Oferă:

- carne, preparate din carne
- lactate, specialități, dulciuri
- pîine, produse de panificație
- băuturi alcoolice

Cele mai mici prețuri! Calitate garantată!

Program: luni-vineri 6.00-20.00; sîmbătă 7.00-15.30; duminică 8.00-14.00
Str. Vasile Lupu nr. 110, tel. 032/175094

VAMA VECHE - Gară

La intrarea în magazinul SC SOMETCHIM SA (partea stîngă)

Magazin universal

Program: luni-vineri 8,00-16,00 sîmbătă 8,00-12,00
Situat la intersecția dintre strada Gării și Străpungerea Silvestru.

C.M.V.- Podu de Piatră

Oferă:

- produse alimentare, dulciuri, băuturi alcoolice
- cosmetice
- instalații sanitare, căzi, aragaze

Bun gust și calitate la prețuri atractive!

Program: luni-vineri 6.00-21.00;
sîmbătă 7.00-21.00; duminică 8.00-13.00
Complex Podu de Piatră, tel. 032/135598

ORIGINAL - Dacia

Oferă:

- preparate din carne
- lactate, dulciuri
- pîine, patiserie
- produse de cofetărie

Program: NON STOP
Str. Vitejilor, bl. 3SD8, tel. 032/250879

ARIO - Păcurari

comercializează:

- covoare, mochete, festonat covoare și mochete
- confecții blană și piele naturală
- îmbrăcăminte
- stofe mobilă și perdele

Produse de calitate cu plata în rate!

Program: zilnic 10.00-18.00; sîmbătă 9.00-17.00
duminica închis
Bd. Păcurari 142, bl. 585, tel. 032/163928

1001 Articole - Menaj - Podu Roș

S.C. METALO-CHIMICE S.A.
Magazinele C.130 și C.131

Comercializează:

- obiecte de uz casnic
- veselă și obiecte de menaj
- electrice și electronice

Program: luni - vineri 8.00 - 20.00;
sîmbătă 8.00 - 16.00

AVALLON MUSIC

vinde en-gros și en detail:

- casete audio și CD originale WARNER, BMG, SONY, POLYGRAM, EMI
- casete audio și video NEÎNREGISTRATE TDK, SONY, RAKS, BASF, SAMSUNG
- aparatură electronică (5-10% comision)
- CD recordabile, diskete, soft
- XEROX 300/A4, 600/A3

PROGRAM: zilnic: 8^{00}-20^{00},
sîmbăta: 9^{00}-16^{00} ,duminica: inchis
Tg. Cucu (blocul cu coloane). tel. 032/175838, 270718

E.M.I. - Bd. Independenței

Comercializează:

- frigidere, lăzi și vitrine frigorifice
- mașini de spălat, aragaze
- televizoare, produse electronice
- electrocasnice, electrice

Program: luni-vineri 8.00-19.00;
sîmbătă 8.00-13.00; duminică închis
Bd. Independenței, tel. 032/117530

ELGINA - Alexandru cel Bun

CASĂ DE AMANET

Oferă:

- preparate din carne
- lactate, pîine, băuturi alcoolice
- zahăr, ulei, ouă, făină, dulciuri
- produse pentru curățat și uz casnic

Prețuri minime!

Program: luni-vineri 7.00-20.00;
sîmbătă 7.00-14.00; duminică 8.00-14.00
Bd. Al. cel Bun nr. 44, tel. 032/152070

Vînzări

IMPORTATOR DIRECT

ÎMBRĂCĂMINTE SECOND-HAND vinde EN GROS, prin punctele de desfacere din: BRĂILA - str. Grivita 151, tel. 039/611825; TECUCI - Centrul comercial GALGROS; ONEȘTI - tel. 092/391690, 034/324783, FOCSANI - Complex Comercial LVG stand 88 tel. 092/501129; GALATI - Complex Comercial COMRIMET, intrarea principală tel. 092/287885; ÎMBRĂCĂMINTE DE SEZON - baloti de 50 kg, pret negociabil.

FOARTE URGENT!

INSTALATIE INDUSTRIALĂ PENTRU RAFINARE ULEI COMESTIBIL Nouă, completă, dublă rafinare (desmucilaginare, neutralizare, decolorare, winterizare, dezodorizare, polisare) capacitate rafinare minim 4, maxim 20 tone/zi. Tel. 033-733262, 092-237341.

■ Brutăria Frontera vinde avantajos malaxor cu 3 cuve. Tel. 039/618757, zilnic orele 8-18.

■ Saci polietilenă grosi - 2000 lei/buc. cu TVA inclus; ambalaje din polietilenă, pungi, sacoșe, saci subțiri. Toate la un pret convenabil. Sunați acum la telefon 232000. (1754390)

■ **SC RAINBOW SRL ODORHEIU SECUIESC oferă la vînzare haine second-hand de foarte bună calitate, import direct BELGIA și OLANDA la preturi avantajoase, în saci de 8-10 kg ambalati pe sortimente. Tel. 066-211688 orele 9-16, 066-218068 orele 16-21, 094-635951.**

■ **Vînd goblenuri, modele deosebite. Tel. 034-122698.**

OFERTĂ SPECIALĂ

Mori de măcinat cereale pentru gospodării mici și mijlocii; aeroterme trifazice 16 KW; sobe electrice cu acumulare termică-șamotate; radiatoare Jacrays 1800 W; reclame dinamice; cutter ploter și ploter "PIF". Preturi de productie! Livrarea pe bază de comandă. Expoziție permanentă cu vînzare la Restaurant "Cireșica" Buhuși. Tel-fax. 034-264500 sau 094-584185.

■ Mese BILIARD-vînzări, recondiționări și schimb postav. Tel 094-886056.

■ Accesorii biliard en gros și en detail. Tel 094-886056

■ **Ferma Piscicolă Horgești vinde începînd cu data de 25 septembrie, peste proaspăt în orice cantitate: caras - 10.000 lei/kg, novac - 10.000 lei kg, crap-16.700 lei/kg. Preturile includ TVA. Relații la tel. 034/226005. Program permanent.**

■ **Vînd ulei sintetic 10 W40 pentru orice tip de mașină. Vînd plăcute frînă pentru Audi 80, Audi 100, VW Passat, VW Corado. Tel. 092-277034 sau 034-128793. BOLD**

■ Miere de albine, calitate deosebită, pret 25.000 lei/kg. Telefon 210048.

■ Tablă zincată (SIDEX) și orice fel de produse laminate, la preturi fără concurentă. Telefon 036/419985; 092352893. (1251982)

MATERIALE DE CONSTRUCȚII - S.C. MOLDIFCA S.A. IAȘI

Vinde, prin depozitul Dancu, din Șos. Iași - Ungheni nr. 11, următoarele materiale de construcții: nisip, pietriș - mărgăritar, balast, ciment, var, tuburi canalizare Dn 200 - Dn 800. Se asigură transportul. Telefon 176010. (1753244)

■ Mese de biliard, noi, cu placă de marmură sau înlocuitor, sistem cu fise și la oră, accesorii. Mobilă la comandă. Transport. Preturi fără concurentă. Tel. 094-580068; 030/441184 și, 030/442724. (1752032)

■ S.C. GRUP ACANTUS SNC vinde făină tip 650 la pretul de 1700 lei/kg plus TVA, în saci egalizati de 40 kg. Telefon 033/734408. (1752171)

■ Televizor alb-negru "Diamant", ultimul tip, în stare de functionare, și frigider "Fram" mijlociu. Telefon 279149.

■ Dulap lemn masiv, cu vechime. Pentru detalii sunați la telefon 154608, după orele 17,00.

■ Goblenuri (ne)înrămate, modele deosebite, mileuri și covoare oltenești. Preturi avantajoase. Telefon 170958. (2305126)

URGENT ȘI IEFTIN

Proteză cementabilă, sold drept, cu articulație sferică, mărimea 54, import. Telefon 290787.

■ Pianină "Ceaikovski", nouă, nefolosită, productie 1985, placă bronz, acordată. Preț estimativ 1000 dolari. (1754385)

TABLĂ ZINCATĂ

Tablă zincată, 0,4x1230x2000, SIDEX cal.I; pentru orașul Iași se asigură transport gratuit. Telefon 032/125266; 239436.

■ Cuptor nou patiserie, electric, inox, 6x0,25 mp. Telefon 094/588346. (1752341)

■ **Fabrica de Țigarete Iași oferă spre vînzare următoarele materiale: cerneală tipografică albastră - 990 kg; pastă antimaculată - 200 kg. Pentru relatii suplimentare sunati la Serviciul Aprovizionare al unității - telefon 143405 sau 146510, interior 204.**

■ Mașină rotativă italiană spălat sticle 250, 500, 1000 ml, nefolosită în țară, 3000 sticle/oră - 030/ 222973, 030/513522.

■ Vînd mașini confectionat ambalaj carton (mașină biguit, mașină slituri - Banzic Croitorie). Relații la telefon 227574.

■ IMPORTATOR DIRECT GERMANIA. Vindem încălțăminte second-hand în saci sigilați - 21.900 lei cu TVA și haine second-hand din COLECTĂ DIRECTĂ - preț 13.900 lei cu TVA. Vînzări pe credit de la 1.000.000 pînă la 200.000.000 lei.Telefon 031/511634; 031/512945; 094/503902

■ VINDEM LA CEL MAI MIC PRET, SACI DE POLIPROPILENĂ (RAFIE), PENTRU MORĂRIT; CEREALE, SEMINȚE, ZAHĂR, ÎNGRĂȘĂMINTE ETC. TEL. 041/66.58.98; 041/695.686; 041/516.158.

■ Vînd en gros îmbrăcăminte second-hand, import SUA și Olanda, în baloți și saci sigilați și încălțăminte import Belgia. Telefon 033-732909 și 092397925..

■ TRICOT glat, tetra, interlok, plușat, frotė - alb, color și imprimat. Tel. 037/226.700, 092.369.401

■ VÎND PIANINĂ DOINA ÎN STARE FOARTE BUNĂ, CHIAR SI CU PLATA ÎN RATE. INFORMATII LA TEL. 034-110336.

■ Urgent. Pat dormitor, lemn masiv cu două saltele, pret fix 2.000.000 lei. Telefon 176390. (2305369)

■ Tablou de expoziție, două fotolii simple, birou, dulap medicamente, pat relaxa, vitrină și servantă, servantă tv., tv. cu lămpi. Telefon 154113, după orele 18,00. (2305365)

■ Blană nurcă, "unicat", nouă; combină Sony; compact disc (125 w); televizor "Elcrom O2", color; "Sport", color. Telefon 142978, între orele 7,00-13,30, scara 22,00. (2305351)

■ SC fără activitate, bilanț zero, preț avantajos. Telefon 290603. (2305362)

■ (închiriez) Chioșc metalic, 2/2 metri, cu rafturi și elemenți calorifer tip scoică. Telefon 170855. (2305144)

■ Pui cătel mascul, ciobănesc german. Vîrsta două luni. Telefon 225147. (2305142)

■ LEMNE ESENȚĂ TARE - FAG ȘI CARPEN. TELEFON 115197. (2305267)

■ Recamier. Preț informativ 1 milion lei. Telefon 110518. (2305290)

■ Beci pentru demolare (piatră) în sat Comarna. Preț negociabil. Telefon 174465. (2305137)

■ Costum tergal alb I/48-50, cu pantaloni, pentru miri; costum tergal gri de ocazie. Telefon 230980. (1754395)

■ Pătuț pentru copil, cu saltea din iarbă de mare. Telefon 139662. (2305258)

■ Damigene 25 litri (3 buc.) și 50 litri (1 buc.). Telefon 136234, Podu Roș. (2305403)

■ Mini laborator foto. Telefon 059/372725. (2305404)

■ Cavou trei cripte, Cimitirul "Eternitatea". Preț negociabil. Relatii la telefon 147693. (2305123)

■ SRL, înființat în 1995, fără activitate, bilanț zero. Preț negociabil. Telefon 124775, orele 16,00-20,00. (2305124)

■ Avantajos! Strung paralel, electrocompresor de tip 1 ECF în 3 cilindri, polizor dublu. Telefon 126494, după orele 18,00. (1754375)

■ Congelator 140 l; pat dublu - fără saltea. Telefon 124932. (1752290)

■ Aspirator japonez nou și teasc inoxnou. Avantajos. Telefon 127612. (1752289)

■ Cizme de piele, foarte elegante, noi (300.000 lei) culoare neagră, și haină de merinos (albă cu pete negre, puțin purtată - 300.000 lei). Telefon 161844, între orele 16,00-22,00. Nu deranjați inutil. (1752642)

■ Telefoane Nokia 1611, Philips, Fizz, Motorola 7200. Preț 750.000 - 1.000.000 lei. Relații la telefon 032/217611, 092/352801.

■ Centrală termică obișnuită, pe gaz metan sau lemne; boiler, arzător, mașină "Alba Lux", nouă - în funcțiune. Relații la telefon 279227. (1754355)

■ Hidrofor, Prima Press 750, fabricație Germania, capacitate 3000 l/h, aspirație 9 m, refulare 43m/h, absolut nou. Telefon 144846. (2305062)

■ Proteză genunchi, fabricată în Austria. Telefon 234016. (1754482)

■ Urgent! G 13 cu suport (tip industrial). Preț avantajos. Balan Gelu, loc. Tansa, com. Tansa, județul Iași.

■ Urgent. Mașină de spălat automată. Preț convenabil. Telefon 212596, orele 16,00-20,00. (1754443)

■ S.C. vinde en gros încălțăminte second-hand, import Austria. Telefon 032/230608; 094645299. (2305016)

■ Covor persan (lînă 100%), dimensiuni 3x4 m. Telefon 219184. (1752344)

■ Vînd sau schimb cu mașină tipar înalt (Tiparom), mașină tipar offset format 50x35, marca "Haris", pentru formulare și etichete, inclusiv matricele aferente. Telefon 092/233158. (2305280)

■ Aparate fitness, marca "Ketler" și "Solarium Profesional Philips". Telefon 094217105. (2305416)

■ Robot păianjen bucătărie-patiserie (malaxor), 12.000.000 lei, negociabil. Telefon 179840. (1752346)

Electronice

■ **Vînd SOFT pentru deblocare și decodare RETEA pentru TELEFOANE MOBILE. Tel. 092-720693.**

■ Vînd cameră frigorifică (auto) 12 mc; agregate frigorifice pentru camere; compresoare semiermetice pentru camere. VITRINE FRIGORIFICE ORIZONTALE SI VERTICALE - BOLD. Asigurăm service în garanție și postgaranție. Tel. 094-868305 sau 034-118566.

MARCATOARE PREȚ

Marcatoare pret, etichete, aparate lipit pungi - preturi promoționale. S.C. ELCOSERV S.R.L. Iasi. Telefon/fax 230205. (1752028)

■ Nokia 3110, model foarte mic, stare perfectă, încărcător 220 V, 2.000.000 lei, și cartelă Dialog 50. Telefon 094/863657.

■ **Telefon Nokia 2110. Pret informativ 1.350.000 lei. Telefon 153419.**

ELCOSERV S.R.L.
ECS
Tel.230205
IASI

ELCOSERV ECS. Ștampile, tușuri, suporți COLOP. Str. Decebal nr. 1, cam. 30. (1752589)

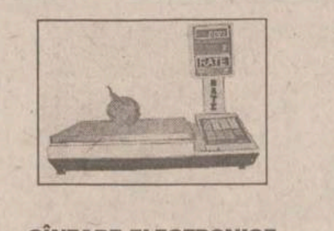

CÎNTARE ELECTRONICE

Cîntare electronice. Distribuție și service prin: S.C. ELCOSERV S.R.L. Iasi, telefon/fax 230205. (1752589)

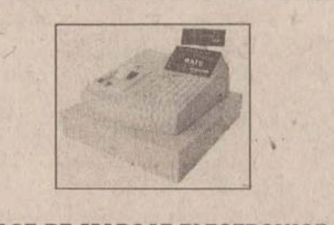

CASE DE MARCAT ELECTRONICE

Case de marcat electronice. Distribuție, service, consumabile prin S.C. ELCOSERV S.R.L. Iasi, telefon/fax 230205. (1752589)

CASE DE MARCAT ELECTRONICE 3 MODELE

S.C. Mora Electronics S.R.L., telefon 212735. (1753427)

BALANȚE ELECTRONICE JAPONEZE

Balanțe și platforme electronice. S.C. Mora Electronics, telefon 212735. (1753427)

■ Deck Hitachi dolbby sistem, cap metal, servo-mecanism, ideal pentru înregistrări. Preț 600.000 lei. Telefon 092440465.

■ Orice telecomandă pentru televizor (95.000 lei), video satelit, transformatoare de linii. Telefon 092/368868.

■ Vînd aparatură discotecă CD player, deck, lumini dinamice 10 buc., 6LOB 0,50 o, spoturi, becuri rezervă, aparat fum, lichid fum, mixer, cabluri, suporturi, vînzarea integrală, preț 7000 DM. Relatii 031/583058

■ T.V. color Philips funcționale (nefuncționale), prețuri diverse. Minim 350.000. Mașini spălat automate 1.5 mil. Tel. 036 / 417968.

■ Vînd GSM - NOKIA 1611 import ANGLIA, încărcător, husă piele. Tel. 034-112109.

■ TELEVIZOARE JAPONEZE DiStar acum în România, numai prin REM. Preturi promotionale începînd de la 179 USD fără TVA. Sunati acum ! Telefon 033/232.211; 033/232.212.

■ REM ELECTRONICE - PIATRA NEAMT. Cea mai tare ofertă de componente electronice și electrocasnice. Tel. 033/232.212.

■ Televizor cu integrate, în stare foarte bună. Telefon 114931. (1754280)

■ Tv. color "Sabba" și mașină de spălat cu storcător. Telefon 125225, după orele 16,00. (2305296)

■ Cameră video Fischer P- 801, 8 mm, cu acumulatori și încărcător-acumulator, preț 2,5 milioane lei. Telefon 252241. (1754034)

■ **Calculatoare IBM PR 233, 4.450.000, AMD-300, 5.600.000, P2-266, 5.700.000, componente, imprimante, transport gratuit. Telefon 01/3233359; 01/32338446; 092/508574.**

Cumpărări

■ **SC ULENA SRL Bacău - Răcăciuni cumpără seminte FLOAREA-SOARELUI pret 200 $/tonă. Prestări servicii 22 litri ulei dublu rafinat la 100 kg floare. Tel. 034-251240.**

■ Brutăria Frontera cu sediul în Brăila, str. Th. Amann nr. 99, achiziționează grîu. Informații la sediul unității sau la tel. 039/618757.

■ Cumpăr nucă; miez de nucă, miere de albine. Tel. 039/613855; 092/397817; 092/578159.

■ Cumpăr,cupoane agricole. Preț maxim. 036 / 464586 sau 094601189.

■ Bicicletă Montaine Byke. Telefon 271963, între orele 8,00-16,00. (1754035)

■ Televizoare cu circuite integrate defecte, cu tub bun. Ofer între 100 și 200 mii lei. Telefon 113380. (1754280)

■ Cupoane agricole, preț avantajos. Relații la toneta cu lozuri de lîngă Restaurant "Familial", orele 8,00-19,00. (1754054)

■ Cupoane agricole, preț avantajos. Relații la toneta cu lozuri din fața Florăriei "Decora" din stația de tramvai din Centru, orele 8,00-20,00. Seriozitate. (1753307)

■ Cupoane agricole, preț negociabil, la cantități mari preț maxim. Seriozitate. Telefon 178418. (1753307)

■ Ambalaj - 1/24, 1/20, 1/1, sticle 1l. Telefon 126048. (1754462)

■ Bicicletă Montaine Byke. Telefon 271963, între orele 8,00-16,00. (1754035)

■ Garaj tip Somaco. Telefon 216060. (2305274)

Angajări

■ Vînd FORD SIERRA 2,0 l, neînmatriculabil, 1986

■ **SC DUVAL selecționează tinere 18-28 de ani, pentru contracte de dans în ELVEȚIA, TURCIA, AUSTRIA, JAPONIA și CIPRU. Salarizare excepțională. Seriozitate maximă. Asigurăm coregrafie, costume, cazare, salariu. Tel. 01-6376659, 092-706672.**

AGENȚIA INTERNAȚIONALĂ BARAN & CO

Oferă contracte de muncă, cu și fără dans, tinerelor 18-28 de ani, în Elveția, Canada, Austria, Japonia, Mexic, Cipru, Turcia, Liban. Impresariem și trupe de dans profesioniste. Salarizare excepțională. Oferim și cerem seriozitate maximă. Asigurăm coregrafie, costume, cazare. Tel. 01-6663363, 092-241350.

■ **NARDO MANNEQUIN - FIRMĂ DE IMPRESARIAT ARTISTIC ROMÂNO-ELVETIANĂ - selecționează tinere 19-27 ani cu potențial de dansatoare, care vor fi pregătite (se asigură COREGRAFIE, COSTUME, CAZARE) pentru contracte de muncă în OCCIDENT: ELVETIA, LIECHTENSTEIN, AUSTRIA, CANADA, JAPONIA. OFERIM și CEREM SERIOZITATE MAXIMĂ!. Tel. 01-250.11.82; 01-250.97.95, 092-72.53.41.**

■ SC angajează trei absolvente ale Liceului Economic nr. 1 pentru funcția de vînzător. Vîrsta maximă 30 ani, cu experiență în activitatea de comerț cu amănuntul în domeniul alimentar. Telefon 271900, orele 8,00-18,00.

■ Se caută fete frumoase, inteligente, pentru protocol, companie, în sistem de colaborare. Preferabil studente - disponibilitate la cerere. Trimiteți C.V. și foto la C.P. 2064, O.P. 10 (garantăm confidentialitate). Remunerații atrăgătoare!

■ Producător confecții angajează inginer textilist, experiență minimum 2 ani, bun cunoscător al limbii engleze. Salarizare atractivă. Telefon 094/546704. (1752432)

Star Foods

Angajează agent de vînzări pentru Iasi. Cerințe: minimum studii medii, abilități de comunicare. Experiența și mașina personală - avantaj. Se oferă reale posibilități de carieră, training, salariu + comision. Pentru detalii sunati la 092/266657 sau trimiteti curriculum vitae la C.P. 53-103 București, pînă la 30 septembrie 1998.

■ S.C. PARAMETRU SRL angajează: 2 șoferi - condiții: categoria B, C, experiență minim 3 ani; cunoștințe de mecanică auto; aspect fizic plăcut; vîrsta maximă 35 ani; 2 delegați - condiții; experiență în domeniul vînzărilor; aspect fizic plăcut, vîrsta maximă 30 ani, cunoștințe în domeniul gestiunii; 1 gestionar - condiții: experiență în domeniu (minim 1 an); vîrsta maximă 35 ani. Cei interesați vor depune C.V. la S.C. C.M.V. SRL situată la Podul de Piatră (Calea Gălătii nr. 15) pînă la data de 29.09.1998. Relații suplimentare la telefon 092/240366. (4470450)

■ Firma RELAD PHARMA SRL Iasi angajează director de vînzări. Condiții: studii superioare; experiență în domeniul vînzărilor; experiență managerială; limită de vîrstă - 40 de ani. Toți candidații interesați sînt rugați să trimită curriculum vitae în atenția directorilor Resurse Umane, fax 01/3129668. (1752303)

■ Agenție caută fete tinere, frumoase pentru contracte în Cipru sau Liban, berărie sau cabaret. Telefon 01/4102911.

■ S.C. CENTRAL SRL ANGAJEAZĂ CASIER SI VÎNZĂTORI CU EXPERIENȚĂ ÎN DOMENIUL PRODUSELOR ALIMENTARE. TELEFON 213615. (2305277)

■ LOCURI DE MUNCĂ ÎN GERMANIA, AUSTRIA, OLANDA, ELVEȚIA PENTRU: MENAJERE, BABY-SITTER; LUCRĂTORI LA FERME AGRICOLE SI ZOOTEHNICE; MUNCITORI ÎN CONSTRUCȚII: DULGHERI, ELECTRICIENI, ZIDARI, FIERARI BETONISTI; ÎN GASTRONOMIE: BUCĂTAR, OSPĂTAR. TELEFON 044/892111/2500 lei/12 sec.

■ Producător de confecții textile din județul Iasi angajează următoarele categorii de personal: director producție: experiență minimum 5 ani, cunoașterea limbii engleze, persoană dinamică; sef sală croit: experiență în domeniu - minimum 5 ani. Se oferă salarizare atractivă (locuință de serviciu, după caz). Relații la: 094/546704 și 094/630249

REPREZENTANT VÎNZĂRI

CHIO ROMÂNIA SRL, societate comercială cu capital german, reprezentant al holdingului german "Intersnack", unic importator și distribuitor al produselor marca "Chio", angajează reprezentant vînzări. Dacă aveți experiență, sînteți posesor de carnet de conducere, trimiteți curriculum vitae, cu fotografie și scrisoare de intenție, la fax: 01/2210217 sau pe adresa: CHIO ROMÂNIA SRL, Calea Giulești 177, sector 6, București. (2304006)

■ Independent Guard Security angajează și pregătește personal pentru a deveni agenți de pază și protecție. Relații suplimentare la telefon 216025.

■ Club bar "PRINCE" angajează dansatoare. Remuneratie foarte avantajoasă. Relatii la tel. 094-860397.

■ PROGRAMUL AU PAIR Romania(R) - program international de schimburi culturale - tineri între 18 și 28 ani, buni cunoscători ai unei limbi străine. Principala atributie a unui Au Pair este să ajute familia gazdă la creșterea și îngrijirea copiilor. Familia gazdă asigură: cazare, masă + plata asigurărilor medicale, a cursurilor de limbă + 400 - 580 DM/lună. Un an în Gemania, Olanda, Franța sau Belgia. Centre de selecție: Bacău, Brăila, Botoșani, Piatra Neamț, Succavă, Satu Mare. Tel. 034-187390; 094-593654.

■ Grupul Școlar Agricol Podu Iloaiei angajează supraveghetor de noapte pentru căminul de băieți. Telefon 740155. (1754392)

■ Policlinică Stomatologică centrală dorește să-și crească activitatea și caută pentru angajare 2 tineri și entuziaști medici stomatologici, dornici de afirmare și cu posibilități de a munci non-stop, bărbați/femei. Telefon 214825. (1754387)

■ Agenți financiari, telefon 122213. (2305263)

■ Firma SC DAS SRL, cu sediul în Iasi, str. Aurel Vlaicu nr. 87, angajează: gestionar depozit instalatii; sudor electric și autogen; zidar-zugrav; fierar-betonist; instalator-izolator; muncitor necalificat. Telefon 175488 sau 230637. (2305120)

■ S.C. ACVARES S.A. angajează două vînzătoare pentru Magazinul "AQUA 2". Sîntem foarte exigenți în ceea ce privește: prezenta fizică; corectitudinea; hărnicia. Sîntem generoși în privința salariului. Cererile se depun la sediul firmei sau la Magazinul "AQUA 3" (Păcurari). Selecția va avea loc în ziua de luni, 28.09.1998, ora 10,00, la sediul firmei. Alte informatii la telefon 221909. (1752433)

■ Dorești să faci parte dintr-o companie internațională de prestigiu? Crezi că esti capabil să-ți cîștigi singur existența? Dorești să-ți pui în valoare capacitatea de comunicare și relațiile personale? Domeniul publicitar este cel în care dorești să faci carieră? Dacă poți răspunde favorabil la toate aceste întrebări, atunci următorul anunț te privește personal: RADIO CONTACT Iași, Departamentul Marketing-Publicitate, are la dispoziție 4 posturi vacante de agenți de vînzări spațiu publicitar. Profilul candidatului ideal: bine motivat; excelente abilități de comunicare; dinamic; student și licențiat; dispus să lucreze pe teren și fără a se uita la ceas. Se oferă salariu atractiv în funcție de performanțele obținute. Dosarul de concurs va cuprinde un CV și o scrisoare de motivație, și va fi depus la sediul Radio Contact Iași, din Piața Unirii nr. 2, Hotel Unirea, et. 12, pînă marți, 6 octombrie. Interviurile vor debuta joi, 8 octombrie, ora 10,00.

■ Compania de asigurări MEDAS S.A. angajează agenți de asigurare pentru zona Iași. Cei interesați se pot înscrie pentru interviu la telefoanele 033/234236, între orele 9,00-17,00, sau 032/219184, între orele 17,00-21,00. (1752343)

■ Doriți o plecare în străinătate într-un timp foarte scurt? Trimiteți un curriculum vitae pe adresa: Of. Poștal nr. 3, CP 737, Iași, cod 6600. (1752345)

■ Societate comercială angajează confecționere cu experiență pentru mașini de cusut industriale și mașini de surfilat. Telefon 165924. (2305310)

■ Contracte dansatoare în 12 țări. Telefon 050/734240; 094/560180.

■ Universitatea de Arte "G. Enescu" Iași anunță scoaterea la concurs, pentru ocuparea prin asociere (cumul sau plata cu ora) a următoarelor posturi didactice vacante: Catedra I: Conf. univ., poziția 4, disciplina Vioară - Metodica predării instrumentelor de coarde; Conf. univ., poz. 8, disciplina Vioară - Muzică de cameră; Lector univ., poz. 13 - Chitară; Asist. univ., poz. 17 - Corepetiție; Asist. univ., poz. 18 - Vioară, Violă; Asist. univ., poz. 19 - Vioară, Violoncel; Asist. univ., poz. 23 - Violoncel; Asist. univ., poz. 22 - Vioară; Asist. univ., poz. 21 - Corepetiție; Asist. univ., poz. 24 - Corepetiție; Asist. univ., poz. 15 - Muzică de cameră. Catedra a II-a: Asist. univ., poz. 15 - Pian general. Catedra a III-a: Lector univ., poz. 9 - Oboi, Flaut; Lector univ., poz. 10 - Fagot; Lector univ., poz. 11 - Corn; Lector univ., poz. 12 - Metodică, Clarinet, Muzică de cameră; Asist. univ., poz. 14 - Acompaniament, Practică pedagogică; Asist. univ., poz. 16 - Acordeon secundar; Asist. univ., poz. 17 - Flaut; Asist. univ., poz. 18 - Acompaniament trombon, tubă. Catedra a IV-a: Asist. univ., poz. 12 - Regie operă; Asist. univ., poz. 16 - Canto, Lied - oratoriu; Asist. univ., poz. 20 - Corepetiție canto; Asist. univ., poz. 22 - Arta actorului, Mișcare scenică, Regie operă, Corepetiție, Dirijor operă. Catedra a V-a: Asist. univ., poz. 24 - Istoria jazzului și a muzicii usoare; Asist. univ., poz. 25 - Ansamblu jazz și muzică usoară; Asist. univ., poz. 26 - Canto coral. Catedra a VI-a: Asist. univ., poz. 13 - Limba italiană, Limba germană, Limba engleză; Asist. univ., poz. 14 - Practică pedagogică, Limba franceză, Limba engleză; Asist. univ., poz. 16 - Educație fizică. Catedra a VII-a: Lector univ., poz. 6 - Introducere în teoria dramei, Organizarea producției teatrale; Lector univ., poz. 7 - Arta actorului, Arta actorului de film; Lector univ., poz. 8 - Improvizație scenică, Arta actorului; Lector univ., poz. 9 - Estetică; Asist. univ., poz. 10 - Educația și expresia vorbirii scenice; Asist. univ., poz.11 - Expresia și compoziția mișcării scenice, Dans scenic; Asist. univ., poz. 12 - Improvizație scenică, Arta actorului; Asist. univ., poz. 13 - Cunostințe muzicale, tehnică vocală, canto; Asist. univ., poz. 14 - Educația și expresia vorbirii scenice; Asist. univ., poz. 15 - Expresia și compoziția mișcării scenice, Dans scenic. Catedra a VIII-a: Lector univ., poz. 5 - Cunoștințe muzicale, tehnică vocală, canto; Lector univ., poz. 7 - Arta actorului, improvizație scenică; Lector univ., poz. 8 - Arta actorului, improvizație scenică, Educația și expresia vorbirii scenice; Lector univ., poz. 9 - Istoria teatrului universal. Catedra a X-a: Lector univ., poz. 8 - Anatomie artistică și antropologie; Lector univ., poz. 11 - Tehnici operaționale pe calculator; Lector univ., poz. 12 - Infografie; Lector univ., poz. 15 - Tehnici murale, Tehnicile artelor plastice, Gravură; Asist. univ., poz. 22 - Infografie; Asist. univ., poz. 23 - Tehnicile artelor plastice, Studiul compoziției pentru grafică publicitară; Asist. univ., poz. 24 - Anatomie; Asist. univ., poz. 25 - Tehnicile artelor plastice, Gravură; Asist. univ., poz. 28 - Fototehnici, Tehnici operaționale pe calculator. Catedra a XII-a: Asist. univ., poz. 13 - Tehnici operaționale pe calculator; Asist. univ., poz. 12 - Tehnici operaționale pe calculator. Candidații la concurs care îndeplinesc condițiile prevăzute în Legea 128/1997 vor depune pînă la data de 2. oct. 1998 la secretariatul Rectoratului cererea de înscriere însoțită de actele prevăzute de legea sus menționată.

Matrimoniale

■ INGINER, 32/1,79/74, apartament, autoturism, serviciu stat, doresc cunoștință tînără, studii superioare, în vederea căsătoriei. Relații la O.P. 3, C.P. 11, Roman.

Felicitări

■ Cu ocazia zilei de naștere, fratele Vintilă Neculai Gabriel urează scumpului lui frate Daniel multă sănătate, fericire, noroc, succes în viață și tradiționalul "La mulți ani!"

■ Doresc ca firul vieții tale să-ți fie
lung și lin,/ Și-n el să se-mplinească
cel mai frumos destin./ Frumoasă fie-
ți viața și plină de plăceri,/ La
împlinirea celor 18 primăveri. Din partea părinților, Cristi și Marcela, "La mulți ani!" pentru Magda Ancuța.

Pierderi

■ Cheie autoturism cu breloc. Telefon 210823; 211525.

■ Ofer recompensă substanțială pentru orice informație referitoare la autoduba Mercedes 609/D, de 5 tone, înmatriculată, culoare albă, dotată cu un elevator posterior, care a dispărut din Arad în data de 1 iulie a.c. Rugăm să fim contactați la telefon 094/555663.

■ Chitanța 1370 din 24.05.1998, pe numele Elena Străjescu. Se declară nulă. (2304009)

Licitații

■ Consiliul Local al comunei Ciortești organizează selecție de ofertă pentru întocmirea Planului Urbanistic General. Caietul de sarcini se procură între 28-30.09.1998, iar ofertele se depun între 29.09-02.10.1998. (2305358)

■ Consiliul Local al comunei Schitu Duca organizează selecție de ofertă pentru întocmirea Planului Urbanistic General. Caietul de sarcini se poate procura, contracost, în perioada 28-30.09.1998, iar ofertele se pot depune între 29.09-02.10.1998. (2305357)

■ CONSUMCOOP TÎRGU FRUMOS organizează licitație publică în fiecare zi de luni, începînd cu data de 5 oct. 1998, ora 11,00, pentru vînzarea Complexului de Alimentație Publică HANUL TG. FRUMOS (44 locuri cazare, 400 locuri la mese etc.). Relații la telefon 116094, 710530 sau la sediul CONSUMCOOP Tg. Frumos, județul Iași.

Diverse

■ SC SORGENT SA Bacău, producător de armături (marcă înregistrată) din alamă pentru instalații cu țeavă multistrat licență KITEC Anglia, asigură toată gama de repere necesare, la preț de producător. Informații la tel. 034-188038, 034-144364.

OFERTĂ SPECIALĂ

Organizăm excursii Italia, cu vize individuale SCHENGEN. Înscrieri la Restaurant Cireșica Buhuși. Tel. 034-264500, 094-584185.

■ URGENT - CEL MAI SIGUR ȘI CEL MAI MIC PREȚ. EXCURSII: ELVEȚIA-AUSTRIA-ITALIA. TEL. 034-122127.

HELP LINE - Pentru copiii noștri

Puteți primi GRATUIT informații privind alimentația și creșterea sugarului, zilnic între orele 16,00-17,00, la telefon 214002. Policlinica Sănătatea 2000 dr Iordache Constantin - medic primar pediatru.

HARTA COMERCIALĂ A MUNICIPIULUI IAȘI

DIN 1 SEPTEMBRIE GĂSEȘTI HARTA COMERCIALĂ A MUNICIPIULUI IAȘI, LA TOATE CENTRELE DE DISTRIBUȚIE! TREBUIE DOAR S-O CERI!

S.C. INTERCONT IAȘI REPREZENTANT NAȚIONAL UNDEFASA SPANIA

S.C. INTERCONT - Iași, reprezentant național UNDEFASA - Spania, producător de gresie și faianță, caută distribuitori în toată țara. Condiții avantajoase. Telefon 032/251022, Șos. Păcurari nr. 85. (1752184)

■ Societate, vinde bază date - domenii de activitate diverse - din municipiul Iași. Pentru mai multe informații trimiteți la CP 2064, OP 10 Iași-6600, telefonul la care vă putem contacta și eventual un nume de contact.

PARTY D&G

ÎNCHIRIERI TOALETE ELEGANTE

PENTRU DIVERSE OCAZII FESTIVE
nunți, cocktail-uri, banchete, întîlniri de promoție

Tel. 141103

CURSURI LA CASA SINDICATELOR

Începînd cu 1 octombrie 1998
- Școală superioară de secretariat
- Utilizarea P.C.-urilor
- Programare în FOXPRO
- Dactilografie
- Relații publice
- Engleză
- Management
- Marketing
- Contabilitate
- Croitorie
- Depanare TV
- Balet copii. Telefon 135158. (1753114)

■ Producător de confecții în sistem Lohn caută colaboratori, ateliere de minimum 25 mașini, în vederea extinderii activității. Telefon 094630249. (1752432)

ONORAȚI CETĂȚENI

La 26 septembrie, de la orele 22,00 pînă dimineața la 5, și cine vrea mai poate sta la: CLUB RS, unde la locul bine știut din Tîrgul Ieșilor, pe str. Fătu nr. 2A, va avea loc o mare petrecere, mare! Se va deschide cel mai frumos bar din aceste locuri dăruite băutului, fumatului și altor plăceri! De vreți să vă bucurați, poftiți repede la CLUB RS să vă procurați invitații, că, zău, mai sînt tare puține și întrebate. Vor veni: Ioan Gyuri Pascu și Blue Workers; formația Pacific; alți invitați de marcă (înregistrată). Cine nu cReSte cu noi cReSte singur! Și așa va rămîne!

■ Societatea CARMINE-LINE SRL anunță organizarea expoziției de îmbrăcăminte și încălțăminte second-hand în perioada 28-30 septembrie la Casa de Cultură a Sindicatelor Iași, orele 8,00-18,00. Sînt prezentate articole pentru toate vîrstele, pentru sezonul de toamnă-iarnă. Vă așteptăm! (1752309)

ȘCOALĂ POSTLICEALĂ

Cursuri comasate sîmbăta și duminica. Institul Național Postliceal Pro Humanitas organizează sesiune de înscriere fără concurs de admitere, la următoarele specializări postliceale:
- asistență socială - psihotehnică
- finanțe-contabilitate
- birotică-administrație publică
- învățători-educatori
- comerț alimentație publică
- mangement în turism. Relații zilnic între orele 10,00-17,00, la telefon 032/111624. (3016032)

SALA DE GIMNASTICĂ SUZANA

Pînă la 1 octombrie se definitivează includerea opțională în programul actual a persoanelor care au abonamente pînă la sfîrșitul anului. Pentru pensionari rămîn aceleași facilități. Telefon 135791. (1753353)

■ Cum să scăpați de 10 kg dacă vă place să mîncați. Informații gratuit: CP 247 Iași 1 cod 6600. (1754369)

■ Firma UNIMEX COMPANY asigură procurarea sau după caz importul de automobile second-hand Germania, pe bază de comandă cu certificat Euro 2, la prețuri avantajoase. Se asigură factură originală și pentru aducerea ca aport capital firmă. Ex.: Ford Mondeo, Full option 9496, de la 15.500 DEM. Fax: 066/171899; telefon 094/564191; 094/590213.

ȘCOALĂ POSTLICEALĂ

Fundația FEG face înscrieri la Școala Postliceală, în domeniile:
- educatori-învățători
- finanțe-contabilitate
- funcționar bancar
- funcționar vamal
- asistenți medicali
- farmacie
- tehnică dentară. Relații și înscrieri la telefon: 116309, 217364 sau la sediul Fundației, din str. Cuza Vodă nr. 1 (fostul ADAS) (1752349)

UNIVERSITATEA ȘTEFAN LUPAȘCU IAȘI

Organizează un nou concurs de admitere în zilele de 3-4 octombrie. Informații la 092/741233 și 032/216622. (2304003)

■ Căutăm distribuitori locali pentru produse parafarmaceutice. Telefon 092/503620.

■ SC VERONICA PANAP SRL Piatra Neamț - Calea Romanului, bloc C2, parter, telefon/fax 033/221104, distribuitor al produselor TECHINIQUE, caută distribuitori.

■ ORGANIZĂM EXCURSII URGENTE ÎN ANGLIA, ELVEȚIA, AUSTRIA, FRANȚA, ITALIA ȘI GRECIA. GRUPURI ORGANIZATE ȘI INDIVIDUALE, SERVICII COMPLETE, CELE MAI MICI PREȚURI DIN ȚARĂ. TEL. 01-2104104.

■ Pe acest pămînt sînt oameni care folosesc forțele răului, dar Dumnezeu și pașii omului te îndrumă să scapi de acest rău. Aduc imensă mulțumire doamnei Mihaela din Buzău, făcătoarea de minuni, care prin puterile ei paranormale mi-a împreunat familia. Această doamnă rezolvă orice problemă!! Cine apelează la ea, cu încredere, nu pleacă cu problema nerezolvată!!! Tel. 038 / 718415, 094511762.

■ Numitul Acatrinei Gabriel, domiciliat în Iași, str. Nicoriță nr. 12 (la familia Acatrinei Mihai), este citat pentru data de 5 octombrie 1998 la Judecătoria Iași, ora 8,00, în calitate de pîrît în procesul de divorț nr. 9157/'98, reclamantă fiind Acatrinei Oana. (1752334)

■ Instruire în Reiki - gradul I Reiki - metoda de transfer energetic pentru tratament și autotratament bioenergetic. Telefon 112372. (1752067)

■ Pîrîtul Deak Zoltan, domiciliat în str. Stadionului nr. 6, bl. 3, et. 1, ap. 8, este invitat la Judecătoria Iași de reclamanta Deak Maricica, dosar nr. 12745/'98 (avînd ca obiect divorț) cu termen de judecată la data de 7.10.1998, ora 13,00, complet 8. (1752065)

■ Cabinet stomatologic - în funcțiune - zona Complex Comercial Ciurchi. Caut asociat. Telefon 230244. (2305405)

■ O carte de excepție și un aparat pentru controlul stresului vă pot schimba viața și debarasa de obsedanta frică de a nu vă îngrășa. Informați-vă gratuit la: SCT Iași, O.P. 4, cod 6600, str. Vasile Lupu nr. 99, bl. D, sc. A, et. 3, ap. 16. (2305138)

■ În atenția veteranilor și văduvelor de război. Filiala Uniunii Veteranilor de Război, cu sediul în str. Cuza Vodă nr. 41, este în posesia biletelor de tratament balnear pe trim. IV 1998, ce se acordă în mod gratuit numai veteranilor și văduvelor de război membri ai aceste filiale. Ceilalți, la filialele unde sînt înscriși. Relații la sediul filialei, în zilele de marți, miercuri și joi, între orele 10,00-14,00, pînă la data de 4 oct., pentru luna octombrie 1998 și pînă la 1 noiembrie, pentru lunile noiembrie și decembrie 1998.

Mulțumiri

■ Familiile Chelariu, Dalaș și Mihai mulțumesc rudelor, vecinilor, prietenilor, doamnei Duțica Nechifor, colectivelor SC IAȘICONF SA, SC NORD-EST DISTRIBUTION și tuturor celor care au fost alături în aceste momente grele pricinuite de dispariția lui BOGDAN.

Servicii

■ Cursuri auto pentru obținerea permisului de conducere categoria B, cu instructor independent experimentat. 350 mii lei + benzina. Telefon 094/611590 (nonstop) sau 142812 (după orele 16,00)

IMPORTANT!

Perfectăm acte vînzări-cumpărări-schimburi: terenuri, case, apartamente. Comision fix - 200.000 lei. Acum puteți dormi liniștit! Telefon 177929.

■ SC NORD ARIN INTERNAȚIONAL execută ferestre TERMOPAN cu tîmplărie din lemn, la comandă. Telefon 092440465.

INSTALAȚII SANITARE. MONTĂRI APOMETRE

Montări seturi baie; racordări mașini de spălat; alte reparații de orice complexitate. Telefon 127621. Oferim garanție!!! (1753924)

M.V.D. Servicii consulting

Asigurăm servicii pentru:
- Definitivarea formalităților legate de înființarea societăților comerciale cu capital românesc sau străin;
- Înscrieri mențiuni pentru acte adiționale;
- obținerea autorizațiilor și avizelor de funcționare pentru: sedii, spații comerciale, depozite, spații de producție (pompieri, sanepid, mediu, protecția muncii etc.);
- înregistrarea cererilor pentru mărcile de fabrică, de comerț și de servicii la OSIM;
- înregistrarea la DGFPCFS și Administrația Financiară.

Hotel Unirea, cam.107. Tel/fax 212299, pentru autorizații cam. 105, tel. 215015. Program 9-19, sîmbătă 9-14.

ÎNFIINȚĂRI SOCIETĂȚI COMERCIALE

- procedură completă: redactare acte, Notariat, Judecătorie, Camera de Comerț, Administrația Financiară, stampilă;
- termen - 21 zile
- MAJORARE CAPITAL SOCIAL:
- obligatoriu, conform Ordonanței 32/1997
- procedură completă
- ACTE ADIȚIONALE DIVERSE, AVIZE ȘI AUTORIZAȚII FUNCȚIONARE:
- aviz principiu Primărie;
- autorizație sanitară de funcționare;
- autorizație funcționare Primărie;
- autorizație instalare firmă luminoasă. Birou autorizat, Hotel "Unirea", et. 2, cam. 211. Telefoane 117733 sau 092/211121, zilnic, orele 9,00 - 13,00 și 16,00 - 19,00; sîmbătă: 10,00 - 12,00. (0798407)

- Ștampile, în numai 30 min;
- cărți de vizită;
- imprimări cu folio;
- îndosarieri;
- laminări;
- xerox.

creație ■
material publicitar;
identitate ■
de corporație
consultanță ■
design;

SAXON'S

cărți de vizită · ștampile

Complex Comercial "Rond Tramvai Tg.Cucu"
Tel/Fax: - 032-212257

■ Autorizat RENEL, repar/execut instalații electrice, montez lustre, aplice, prize, întrerupătoare etc. Montez dibluri metalice pentru corpuri suspendate, oglinzi, aplice, accesorii baie, ieftin și rapid. Telefon: 171309; 166852.

SERVICE LA DOMICILIU

Autorizat service tv. (experimentat - Goldstar, Nei, Royal, Funai, Grundig, Nipon, Profex, Nokia), video, video-cam și CD. Specialist în blocuri de alimentare, orice modificări sunet, adaptări selectoare - cablu, pastile video. Procur piese noi, import. Tarife rezonabile. Garanție. Dispecerat: 110572. (1753231)

■ REPARAȚII FRIGIDERE CASNICE ȘI INDUSTRIALE, MAȘINI DE SPĂLAT AUTOMATICE ȘI NORMALE, BOILERE ELECTRICE, ASPIRATOARE ȘI ALTE OBIECTE ELECTROCASNICE. GARANȚIE 2 ANI. TELEFON 128925, 153409 și 094/219067. MĂ DEPLASEZ ȘI ÎN AFARA LOCALITĂȚII! (1754151)

REPARAȚII TV LA DOMICILIU

Inginer service autorizat TV GOLDSTAR, NEI, ROYAL, SAMSUNG, FUNAI, LEVIS, NIPON, HIGA, TEC, FREEDOM, TELECOLOR, PROFEX, CROMATIC, PHILIPS, alte modele. Garanție 3 luni. Tarife cu bun simț. Telefon 175160, urgențe 094812981.

STINGĂTOARE

Preț producător; Materiale PSI; Verificări, reparații, reîncărcări; Singura unitate atestată SC ANGELS SRL. Telefon/fax 032/251494, 094/648897.

INSTALATOR SANITAR

Montez apometre; Reparații instalații sanitare; Montez mașini de spălat; Seturi baie. Ofer garanție. Telefon 123166. (1754471)

■ Inginer specialist, cu certificat de agreere MLPAT, ofer servicii pentru elaborarea documentelor și implementarea sistemului calității. Avizez documente de sistem calitate în vederea participării la licitații. Telefon 216951.

■ Dr Elena Monica Chiriac - medic primar psihiatru - oferă consultații, investigații spital, tratament la Policlinica "Sănătatea 2000". Telefon 214002.

INSTALATORI SANITARI ȘI GAZE

Executăm montări apometre, instalații sanitare, încălzire și gaze. Program non-stop. Garanție un an. Telefon 155159 și 135829. (1752302)

■ Mari specialiști în microchirurgia ochiului, de la clinica profesorului Fyodorov (Rusia) oferă consultații în București, Onești. Telefon 094/315133; 01/4104669.

■ Înregistrăm companii offshore și deschidem conturi bancare în Cipru. Telefon 01/4101128.

EST-ROM IAȘI

Reparații capitale și accidentale-service la:
- Automacarale
- Poduri rulante
- Elevatoare auto
- Motostivuitoare
- Excavatoare
- Instalații de acționări hidraulice
- Proiectarea autorizată ISCIR
- Expertizări tehnice la instalații de ridicat
- Intermedieri de utilaje de ridicat second hand
- Produce:
- Dispozitive auxiliare pentru legarea sarcinilor (sufe, clești, traverse)
- Furtune hidraulice și pneumatice de înaltă presiune (automacarale, mașini agricole, excavatoare, etc.)
- Produce sau modernizează
- Instalații de cîntărire industrială (bascule auto, CFR, buncăre, în flux tehnologic). Telefon/fax 032/226380 sau 092/348617

Decese

✝ Dr Nemțeanu Ghiocel-Elena și dr Constanța Mocanu - fiice, împreună cu rudele apropiate, anunță cu durere decesul tatălui lor, SILVIU NEMȚEANU, fost șef contabil - Spitalul Clinic de Pediatrie. (2305276)

✝ Zdrobită de durere, familia anunță trecerea fulgerătoare în neființă a celui pe care l-a iubit atît de mult - DRAGOȘ COTOR. Dumnezeu să-l odihnească în pace! (1752335)

✝ A plecat dintre noi pe ultimul drum cel care a fost un bun soț, tată și bunic - AUREL BISTRICEANU, din Tomești - Iași. Îl plîng soția, copiii și nepoții. Dumnezeu să-l ierte! Va rămîne vesnic în amintirea noastră! (1752339)

✝ Frații, surorile, cumnații, cumnatele anunță cu durere în suflet trecerea în lumea drepților a celui care a fost AUREL BISTRICEANU, 61 ani, din satul Tomești. Dumnezeu să-l odihnească în pace! (1752339)

✝ Ne-a părăsit pentru totdeauna scumpa și iubita noastră FĂNICA TURCU, lăsînd în sufletele noastre un gol imens și foarte dureros. Amintirea ei va arde ca o candelă vie în sufletele noastre pentru eternitate. Nu te vom uita niciodată! Leana Erdic - soră, Mihai - cumnat, Vlad și Mădălina - nepoți. Dumnezeu să te ierte! (1752338)

✝ Soțul Gheorghe, fiicele Lusiana și Mihaela, ginerele Nucu, nepoții Gioni și Oana anunță cu profundă durere și regret încetarea din viață, după o boală grea și necruțătoare, a celei care a fost ELENA VECHIU, în vîrstă de 67 ani. Înmormîntarea va avea loc la Cimitirul "Sf. Treime", 27 septembrie 1998, ora 13,00. Dumnezeu s-o ierte și s-o odihnească în pace! (1754039)

✝ În ziua de 26 septembrie 1998 a încetat din viață COSTICĂ C. GHEORGHIU, fost funcționar la I.G.C.L. Frații și surorile împreună cu cumnatele, finii și nepoții regretă moartea subită pe care a avut-o și transmit sincere condoleanțe familiei. Înmormîntarea va avea loc marți, 29 septembrie 1998.

✝ Soția - Mărioara și copiii - Tatiana, Claudia și Vasile, nemîngîiați pe veci, anunță cu durere moartea scumpului lor ILIE VASILE, consilier juridic. Înmormîntarea a avut loc duminică, 27 septembrie, la Cimitirul "Eternitatea". Dumnezeu să-l odihnească în pace! Nu te vom uita niciodată, scumpul nostru.

Condoleanțe

✝ Uluiți de dispariția tînărului BOGDAN, sîntem alături de familia Mitică Chelariu cu sufletul și gîndul în aceste momente sfîșietoare. Dumnezeu să-l ierte! Familia Emil Băltianu. (1752307)

✝ Familia Aneta, Sorinela și Mircea Anton transmite condoleanțe familiei Camil Statache și Sorin Anton pentru greaua pierdere pricinuită de decesul VICTORIEI STATACHE. (2305409)

✝ Foștii colegi de liceu sînt alături de familia Marian la marea durere pricinuită de trecerea în neființă a fiului VLAD DUMITRU, și transmit sincere condoleanțe. Dumnezeu să-l odihnească în pace! (2305408)

✝ Colectivul raioanelor de țesături de la Magazinul MOLDOVA UNIVERSAL SA este alături de dna economist Rodica Ciornei, în aceste momente deosebit de grele, și îi transmite sincere condoleanțe pentru pierderea tatălui. Dumnezeu să-l odihnească în pace! (1752329)

✝ COLECTIVELE RAIOANELOR PAPETĂRIE ȘI CALCULATOARE - COMPUTER HOUSE TRANSMIT SINCERE CONDOLEANȚE ȘI SÎNT ALĂTURI DE DL DIRECTOR GENERAL ALEXANDRU DAMIAN ÎN ACESTE GRELE MOMENTE PRICINUITE DE DECESUL TATĂLUI. DUMNEZEU SĂ-L ODIHNEASCĂ ÎN PACE! (1752070)

✝ Prietenii de facultate sînt alături de colega lor Corina Timofte, în suferința provocată de decesul neașteptat al tatălui său, CONSTANTIN MAZILU. Dumnezeu să-l odihnească! (2305283)

✝ Colectivul clasei a XII-a A de la Liceul "Dimitrie Cantemir" împreună cu doamna dirigintă Elena Toboșeriu sînt alături de doamna profesoară Iuliana Anton în aceste momente de adîncă tristețe. Sincere condoleanțe! (2305282)

✝ Colectivul Mag. 40 OLIMP ALIMENTARA este alături de colega Mariana Lungu în aceste momente grele, și transmite sincere condoleanțe pentru pierderea prematură a soțului. Dumnezeu să-l odihnească în pace! (1754496)

✝ Colectivul Dispensarului Tătărași este alături de colega lor dr Eleonora Cotor, la marea durere pricinuită de pierderea fiului, ing. DRAGOȘ COTOR. Transmitem sincere condoleanțe familiei îndurerate. (2305285)

✝ Familiile Dobrișan își exprimă profundul regret pentru dispariția fulgerătoare și incredibilă a finului, vecinului și prietenului - DRAGOȘ COTOR. Sîntem alături de familia îndoliată în aceste momente de grea suferință și ne exprimăm sentimente de sinceră și pioasă compasiune. Dumnezeu să-l odihnească în pace! (2305271)

✝ Colectivul Agenției de Turism TOTEM deplînge dispariția prematură a celui care a fost un bun colaborator, VASILE MAZILU. Transmitem sincere condoleanțe familiei îndoliate. (2305268)

✝ Conducerea și colectivul de salariați de la SC VINIFRUCT COPOU SA Iași transmit sincere condoleanțe dl inginer Dumitru Cîslaru, director general la SC AGROMIXT SA Iași, pentru pierderea suferită prin decesul tatălui. (2305289)

✝ Colectivul de elevi al clasei a V-a E de la Școala nr. 3 "Alexandru Vlahuță" Iași împreună cu fosta învățătoare, doamna Anișoara Teletin și diriginta clasei, doamna Daniela Pîslariu, sînt alături de elevul Bogdan Stănilă la marea durere pricinuită de pierderea tatălui. (1752361)

✝ Cu profundă durere, ne exprimăm regretul pentru pierderea prematură a scumpei noastre AURORA GOROVEI, soră, cumnată și mătușă. Dumnezeu să odihnească sufletul ei nobil. Familiile Catargiu, Dascălu și Grigore. (1752342)

✝ FAMILIILE DAVID ȘI MELINTE TRANSMIT SINCERE CONDOLEANȚE DOAMNEI COTOR ÎN ACESTE MOMENTE DEOSEBIT DE GRELE PRICINUITE DE DISPARIȚIA PREMATURĂ A FIULUI - DRAGOȘ COTOR.

✝ LOCATARII BLOCULUI L.5, DIN STRADA STEJAR NR. 60, SÎNT ALĂTURI DE FAMILIA COTOR ÎN ACESTE MOMENTE GRELE PRICINUITE DE PIERDEREA TRAGICĂ A CELUI CARE A FOST DRAGOȘ COTOR. SINCERE CONDOLEANȚE!

✝ Discret și modest, așa cum a trăit, a pășit în lumea umbrelor bunul nostru vecin și prieten consilier juridic VASILE ILIE. Împărtășim durerea doamnei Mărioara Ilie, a copiilor și a nepoatelor, transmițînd sincere condoleanțe. Dumnezeu să-l ierte! Familia avocat Olteanu cu copiii și nepoții. (2304008)

✝ Colectivul biroului Registrul agricol, Autorizarea activității private, consilier juridic Rodica Loghin, transmit sincere condoleanțe colegelor Florentina Butnaru și Zîna Acojocăriței pentru pierderea suferită prin decesul tatălui.

✝ S-a retras în veșnicie VICTORIA STATACHE, slujitor de prestigiu al școlii ieșene, devotată mamă și bunică, afectuoasă. Dumnezeu s-o odihnească și s-o aibă în paza protectoare! Sînt alături de Iuliana și întreaga familie Benone, Rada și Ionela Proca. (5601923)

✝ Profund îndurerați, locatarii scării D, Tutora nr. 3, aduc un ultim omagiu bunului lor vecin CONSTANTIN GHEORGHIU. Transmitem sincere condoleanțe familiei îndurerate. Dumnezeu să-l odihnească în pace.

✝ Familia Crihan este alături de familia îndurerată de pierderea neașteptată a celui care a fost DRAGOȘ COTOR. (1752335)

✝ Uimită și îndurerată, familia Munteanu din Tîrgu-Neamț este alături de familia îndoliată de pierderea neașteptată a celui care a fost DRAGOȘ COTOR. Sincere condoleanțe! (1752335)

✝ Familia Casotă și familia Bubinschi regretă profund dispariția celui care a fost DRAGOȘ COTOR, dragul lor prieten, și transmit condoleanțe familiei îndurerate. (1752335)

✝ Familia Cătălin și Steluța Andone, îndurerată de pierderea nedreaptă și fulgerătoare a celui care a fost DRAGOȘ COTOR, este alături de întreaga familie neconsolată. (1752335)

✝ Îndurerați de cruda și nedreapta dispariție a celui care ne-a fost atît de drag - DRAGOȘ COTOR - verișorii, unchii și mătușile de la Rădăuți sînt alături de cei apropiați, la greaua încercare prin care trec. Sincere condoleanțe. (1752335)

✝ Atît de bucuroși la cununie, atît de îndurerați acum, familia Livia și Constantin Cotor este alături de cei ce suferă prematura pierdere a dragului lor DRAGOȘ COTOR. Vei rămîne veșnic în amintirea noastră. (1752335)

✝ Familia Gheorghiu din Piatra-Neamț este alături de Doina și Gabi la marea durere pricinuită de pierderea mamei. Sincere condoleanțe. (1752336)

Comemorări

✝ Doctor Genoveva Balcu, împreună cu Cristian și Daniela, amintesc celor care l-au cunoscut și iubit că sîmbătă, 26 septembrie 1998, s-a împlinit un an de la dispariția fulgerătoare a distinsului și talentatului doctor, GHEORGHE BALCU, care va rămîne veșnic prezent în sufletele noastre. Timpul nu va putea șterge dragostea și admirația noastră pentru tine. (192996)

✝ O pioasă aducere aminte, alături de toți cei dragi, azi, la comemorarea a 6 luni de cînd ne-am despărțit de cel mai bun prieten, MIHAI (PUIU) PLATON. Regrete eterne. Familia Petru Pavăl. (2305269)

✝ Cu adîncă durere în suflet, Carmen și Jenița anunță pe toți prietenii și cunoscuții, că pe data de 24 septembrie, s-au împlinit 40 de zile de cînd dragul lor tată și soț, IULIU CRISTEA, a trecut în lumea umbrelor. Comemorarea va avea loc duminică, 27 septembrie la Biserica "Sf. Toma Cosma", la ora 12,00. Dumnezeu să ierte sufletul lui bun și mărinimos! (2305293)

✝ Familiile Constantin Cazacu și Dan Petrescu anunță împlinirea a 40 de zile de la trecerea în lumea veșniciei a celei care a fost, profesor doctor ELENA PUȘCAȘU (VAMANU), o prietenă deosebită, pentru care vom păstra întotdeauna o amintire specială. Dumnezeu să-i vegheze somnul de veci! (2305418)

TELEFOANE UTILE
CABINETE ȘI FARMACII VETERINARE

ASOCIAȚIA CHINOLOGICĂ A MUNICIPIULUI IAȘI
(singura recunoscută de A.CH.R. și F.C.I.) Str. Sf. Atanasie nr. 12. Relații la telefon **032/217111, 032/112391, 094647930**

CABINET ÎNTERSERVICE VET
Str. Sf. Atanasie nr. 12
zilnic :10.00 - 13.00, 16.00 - 20.00
sîmbătă : 10.00 - 13.00
duminică : 10.00 - 13.00
☎ 032/217111, 032/112391

FARMACIE VETERINARĂ "INTERSERVICE VET"
Str. Bacinschi nr. 9 (lîngă alimentara NEST-Autogară)
zilnic : 8.00 - 20.00
sîmbătă și duminica :8.00 - 14.00

FARMACIE VETERINARĂ "INTERSERVICE VET"
Piața Chirilă
zilnic : 9.00 - 17.00
sîmbătă : 9.00 - 13.00

ROMVAC COMPANY SA
Depozit en gros de medicamente și vaccinuri de uz veterinar
Str. Sf. Atanasie 12
☎ 032/217111, 032/112391

CABINET ANIMAVET
Aleea Oltea Doamna
(în spatele Bisericii Catolice din Nicolina)
zilnic : 10.00 - 13.00, 16.00 - 19.00
sîmbătă, duminică : 10.00 - 13.00

☎ 094647930

CABINET VETERINAR PROVET IAȘI
Str. Smîrdan nr. 93 C
zilnic : 9.00 - 13.00, 15.00 - 20.00
sîmbătă : 9.00 - 15.00
duminică : 10.00 - 13.00
☎ 233.772, 092.376.433 (NON STOP)

CABINET HELPVET
și punct farmaceutic
Str. Pojărniciei nr. 10 (lîngă Liceul C. Negruzzi)
zilnic : 9.00 - 13.00, 16.00 - 20.00
sîmbătă : 10.00 - 13.00
duminică : 10.00 - 13.00
☎ 032/145441, 094502628

CLINICĂ ȘI FARMACIE UNIVET
Str. Ion Creangă 15 (lîngă Alimentara Triumf)
zilnic : 8.00 - 20.00
sîmbătă : 9.00 - 13.00
duminică : 9.00 - 13.00
☎ 032/176647

CABINET DUOVET
Str. Nicolae Gane nr. 25
zilnic : 16.00 - 20.00
sîmbătă: 10.00 - 13.00
duminică - închis
☎ 092555155, 032/214773

FARMACIE W-2000
Str. C. Negri (lîngă Biserica Bărboi - Tg. Cucu)
zilnic: 9.00 - 17.00
sîmbătă, duminică: 9.00 - 12.00
☎ 032/212342

FARMACIE VETERINARĂ BIOVET
Str. Primăverii nr. 23 (lîngă Policlinica Industrială)
zilnic: 9.30 - 17.30
sîmbătă: 9.30 - 13.00
duminică: închis
☎ 032/233414

FARMACIE VETERINARĂ MEDIVET
Str. Păcurari, bl. 543, parter
zilnic: 9.00 - 17.00
sîmbătă: 9.00 - 13.00

☎ /FAX 032/217869

FARMACIE VETERINARĂ ALMAVET
Str. Mitropolit Varlaam 12 A lîngă Piața Nicolina
zilnic: 7.00 - 20.00
sîmbătă: 8.00 - 13.00
duminică: 8.00 - 13.00
luni: închis
☎ 032/234143

"WHITE FOX"
farmacie veterinară și depozit en-gros
Str. Străpungere Silvestru nr.9, parter

☎ /FAX 032/143241

☎ TELEFOANE UTILE

☎ SALVARE: 961
☎ POMPIERI: 981
Pașcani: 981, 761774
☎ POLIȚIE:
Inspectoratul Județean Centrala 140720; Dispecerat 146666; Municipiu Centrala 140020 Dispecerat 146840/955 Ofițer de serviciu 146850; Serviciul Circulație - 140070.
☎ SERVICII MEDICALE MOBILE CORPO-SAN
(asistență medicală non-stop de urgență la domiciliu): 113130
☎ PROTECȚIA MUNCII.: 116139
☎ ASOCIAȚIA ROMÂNĂ ANTI-SIDA, HOTLINE SIDA: 210024
☎ AGENȚIA C.F.R.: 147673
☎ INFORMAȚII GARĂ: 146333
☎ AUTOGARĂ: 146587
☎ TAXICOM, dispecerat: 953, 146593
☎ GO-TAXI, dispecerat: 279444
☎ TAXI ROMARIS, dispecerat: 215555, 222222
☎ TAXI LYON TRANZ, dispecerat: 214214
☎ AGENȚIA TAROM: 115239
☎ INFORMAȚII AEROPORT: 174058;271590
☎ STAȚII PECO: Baș Ceauș - 176865; Aurel Vlaicu - 175872; Bucium - 132891; Crișan - 112182; Păcurari - 164142; Sărărie - 147480.
☎ A.C.R. - informații utile: 112345, 130177.
☎ DISPECERATE: R.A. Gaz-Metan - 928; 141737; R.A. Apă-Canal - 214271 (centrala - 215410; robot - 219227); Renel - 147070, deranjamente - 929; Termoficare - 141956; R.A. Locuința - 112434; Telefoane - Deranjamente - 921;
☎ GARDA FINANCIARĂ: 114065, 12427.
☎ ADMINISTRAȚIA FINANCIARĂ: 143030
☎ TRIBUNAL: 146300
☎ PROCURATURĂ: 212566
☎ CAMERA DE COMERȚ: 117757
☎ CENTRUL MILITAR JUDEȚEAN: 146370
☎ STATUL MAJOR JUDEȚEAN DE APĂRARE CIVILĂ: 214470
☎ HOTELURI: Moldova - 142225; Traian - 143330; Unirea - 142110; Continental - 114320; Sport - 232800; Orizont - 112700
☎ POLICLINICA CU PLATĂ triaj informații - 117244
☎ OFICIUL JUDEȚEAN PENTRU PROTECȚIA CONSUMATORILOR: 145392.
☎ AGENȚIA DE PROTECȚIA MEDIULUI: 214357
☎ LABORATOR ANALIZE "PRO FAMILIA": 230431
☎ FUNDAȚIA PENTRU PROTECȚIA ANIMALELOR "SALVANIM" - anunțuri pierderi/găsiri animale: 212184
☎ INSPECTORATUL DE SĂNĂTATE PUBLICĂ: 210910
☎ Vama Nicolina - 142817
☎ Punct vamal Of. Poștal 13 - 113093
☎ Direcția Regională Vamală Iași - 127779; 130154

■ SC COMAT SA Iași prestează servicii de uscare a cherestelei. La prețul de 1.300 lei/mc/h. Pentru cantități mici. Pentru cantități mari, prețul este negociabil. Relații la telefon 156300, int. 108, doamna Bejan.

■ Căutăm firme de distribuție locală pentru produse parafarmaceutice. Telefon 092503620.

RESTAURANT CIREȘICA BUHUȘI

Vă ofer program special de TOPLESS și STRIP-TEASE, orele 22.00-4.00 vă așteptăm! Rezervări la tel. 034-264500.

OFERTĂ SPECIALĂ

SC SORGENT BACĂU producător de armături (marcă înregistrată) din alamă pentru instalații cu țeavă multistrat, licență KITEC Anglia, asigură toată gama de repere necesare la preț de producător. Informații la tel. 034-188058; 034-144364. CHENAR+BOLD

■ Executăm lucrări de ignifugare (împotriva incendiilor). Vindem vopsea ignifugă ROSIL, culoare maro-roșcat. Tel. 034-118505, 094-623503.

Canada, SUA - emigrări

Michel Beaubien Consulting. Tel. București 01 / 3226647; Galați 036 / 454577, 036 / 443993, 092723119.

SC PRESTINVEST

EXECUTĂ ÎN REGIM DE URGENȚĂ CELE MAI IEFTINE HIDROIZOLAȚII TERMOSUDABILE, MATERIAL IMPORT, PENTRU PARTICULARI, SRL-URI, SERIOZITATE, CALITATE, GARANȚIE. DEPLASARE ORIUNDE ! TEL. 034/18.33.79; 092-347505.

■ Reparații parbrize: crăpături, steluțe, lovituri de piatră, garanție nelimitată. Relații la tel. 094-240404 (salvați-vă banii și parbrizul).

REPARAȚII FRIGIDERE

Asigurăm consultanță, diagnostic, reparații, service. Garanții i prețuri interesante. Telefon 032/154223; 092/377779.

■ Ofer transport marfă, cu Fiat-Ducato, orice distanță. Relații în cămin T7, camera 118, pentru Marian. (1752321)

INSTALATOR SANITAR APĂ

Execut reparații, montez seturi baie, apometre, mașini automate de spălat. Ieftin, rapid și garantat. Telefon 132388.

■ Economiste contabile, ținem evidență contabilă la firme mici. Garantăm seriozitate și prețuri avantajoase. Telefon 231511 sau 223809. (5603402)

■ Sudor autorizat, execut orice fel de confecții metalice, rapid, ieftin, de calitate. Prețurile cele mai mici din oraș. Telefon 172191. Lăsați mesaj pe robot.

■ Dresaj cîini, instructor calificat în domeniu, execut pe orice rasă și tip de cîine dresaj general, dresaj pază, protecție și apărare, dresaj pentru atac și lupte, tratamente și vaccinări. Telefon 131685, pager 01/8944444/133860.

■ Execut tîmplărie aluminiu, confecții metalice, bannere, firme luminoase, copertine. Comenzi la telefon 155627. Prețuri negociabile. (1754480)

■ Realizăm profesional pagini Web (Internet) pentru persoane fizice sau juridice. Asigurăm serviciu de Hosting (găzduire). Telefon 155132, orele 20,00-22,00. (4470448)

■ "Stefi Club" vă oferă siluetă elegantă, armonie prin aerobic, fitniss, gimnastică medicală, saună, masaj și anunță începerea cursurilor la sala din spatele Cinematografului "Victoria" - vizavi de frizerie. Program orele 9,00-21,00.

■ Tehnoredactare computerizată. Telefon 140775. (1754358)

■ Tinichigiu, execut lucrări acoperiș, șarpante, învelitoare tablă, țiglă, azbociment, jgheaburi, burlane. Telefon 294635. (1752412)

■ Juristă, cunoscătoare a limbilor engleză și franceză, utilizatoare de calculator, calificată, îmi ofer serviciile firmelor sau societăților doritoare. Telefon 115943.

■ Tehnoredactare computerizată CV, lucrări diplomă, cărți și alte documente. Telefon 154555. (1754016)

■ Activitate de intermediere autorizată. Aștept solicitări la OP 1, CP 233, Iași - 6600. (1752413)

■ Electrician autorizat execut lucrări instalații electrice și reparații electrice interioare. Tel. 113380 (1754279)

■ Transport marfă și persoane cu Dacia Break, pe orice distanță. Seriozitate, confort și siguranță. Telefon 122769.

■ Reparații frigidere casnice și comerciale la unitate și la domiciliu. Acordăm garanție. Comercializăm frigidere cu garanție 1 an. Telefon 127420; 126820.

TRADUCERI NOTARIALE

(Documente școlare, dosare emigrare, contracte, certificate, diverse), Cuza Vodă 38 (lîngă Maternitate). Telefon 112201. Program 8,30-17,00, luni - sîmbătă. (1752192)

■ Medic, tratez disfuncții sexuale (impotență 92%; ejaculare rapidă 98%), tratament. 189.000 lei. Telefon 01-6388406; 092-342628.

TRADUCERI AUTORIZATE

Notariat, toate limbile de circulație. Sună acum, la 215207. (1752144)

■ Pompe funebre oferă: sicrie; îmbălsămare, transport, alte servicii. Strada Moara de vînt nr. 5. Telefon 094241752/ 134435. (2304313)

■ Emailări căzi, chiuvete albe și color. Telefon 092/424915. (2305359)

MEDITAȚII

■ MATEMATICĂ, PENTRU ADMITEREA LA FACULTATE, PROGRAM SPECIAL DE PREGĂTIRE. RELAȚII LA TELEFON 151490, DUPĂ ORELE 20,00 - ADRIAN.

■ Matematică, pentru examen capacitate, bacalaureat, admitere în facultate, olimpiade. Preț 35.000 - 50.000 ședința. Mă deplasez și la domiciliul elevului. Profesor, dublu licențiat, fost component al lotului olimpic, cu experiență. Telefon 219883. (1753475)

■ **Student, anul III la ISE, acord meditații la economie, în vederea admiterii la facultate. Telefon 153419.**

■ **STUDENT, ACORD MEDITAȚII LA MATEMATICĂ PENTRU ADMITEREA ÎN LICEU. TELEFON 153419.**

■ Engleză, curs intensiv individual. Performanță în 25 - 30 ședințe. Util și pentru bacalaureat. Profesor tînăr și competent. Telefon 124558. (2305431)

■ Pregătire temeinică și seriozitate maximă, la matematică, la toate nivelele. Asistent universitar. Telefon 156726. (2305070)

■ Profesoară de limba română, meditez elevi din clasele V-VIII pentru examen de capacitate și pentru bacalaureat. Telefon 139787. (2305253)

■ Profesoară, meditez matematică, orice nivel. Telefon 272513. (2305251)

■ Meditez matematică, clasele V-VIII. Telefon 259537. (2305262)

■ Profesor matematică liceu, meditez, orice nivel. Telefon 136234 (Podu Roș).

■ Profesor cu experiență și rezultate deosebite, meditez fizică, orice nivel. Telefon 139508. (2305406)

■ Limba și literatura română, clasele V-XII. Limba engleză pentru preșcolari/școlari, orice nivel. Profesoară, telefon 139027 (orele 20,00-22,00).

■ Engleză, franceză, limba română, orice nivel, preț avantajos. Telefon 146036.

■ Matematică, cl. V-XII, 7.500/h, testare lunară gratuită. Cer seriozitate. Telefon 176351. (1754373)

■ Limba engleză, începători, mediu cu posibilitatea ulterioară de meditații prin corespondență cu profesori din US. Telefon 175594, după orele 18,00.

■ Profesoară, meditez fizică, chimie (bacalaureat, admitere), matematică (cl. V-VIII), 15.000 lei/h. Telefon136581.

■ Fizică bacalaureat și admitere, profesor. Telefon 253012, după orele 19,00.

■ Engleză și spaniolă pentru admitere, student la Litere. Telefon 259352.

■ Absolventă, meditații engleză. Traduceri engleză și franceză. Telefon 216930 (după ora 17,00). (5601904)

■ Profesoară matematică, pregătesc copii pentru admitere liceu, facultate, orice nivel. Relații la telefon 122314 - pentru Carmen (14,00 - 21,00).

■ Doriți ca matematica să nu fie o problemă, să știți mai mult și mai bine? Studentă, acord meditații cl. V-XII. Telefon 143839. (1754289)

■ Studentă, acord meditații matematică, orice nivel. Reușită garantată. Telefon 233408. (1752187)

■ Matematică și fizică - profesoară. Telefon 140714. (5601919)

■ Filosofie, logică, pentru o pregătire temeinică în vederea bacalaureatului și a admiterii. Telefon 159870. (1754495)

■ Absolventă limba engleză. Meditații nivel de liceu, zona Podu Roș. Telefon 139863. (2305419)

■ Profesor cu experiență, gradul I, meditez avantajos filosofie, economie, psihologie, admitere. Garantez reușită în funcție de capacități. Telefon 163652, după orele 18,00. (5601921)

■ Profesoară, meditez avantajos și eficient limba română, orice nivel. Garantez satisfacție. Telefon 142406. (2305288)

■ Studentă la Litere, pregătesc elevi IX-XII la literatura română, limba română, limba și literatura engleză. Relații la telefon 163138 (după orele 18,00).

Oferta săptămînii: tehnică de calcul - birotică

Alege una din noile imprimante EPSON pentru tine:

Stylus COLOR 440

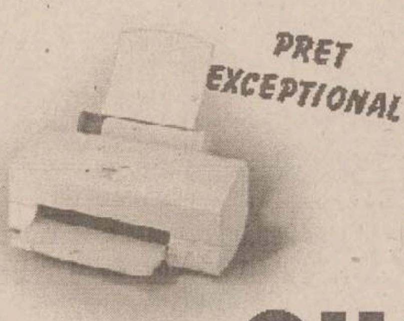

PRET EXCEPTIONAL

CALITATE PROFESIONALA

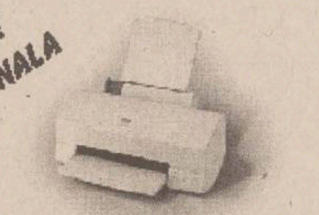

EPSON

Stylus COLOR 640

prin

QUARTZ MATRIX

Centru autorizat de distributie si service EPSON
Bd. Stefan cel Mare 10bis, Casa Modei, et. 2
Tel: 217248, 217258, Fax: 217262
qmatrix@mail.dntis.ro

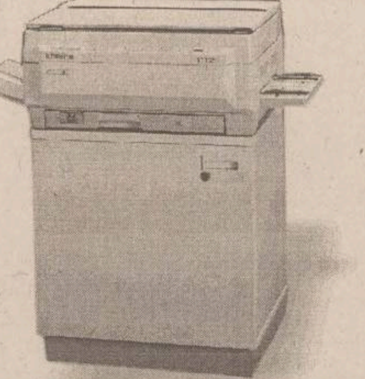

K 1112

Konica

Copiatoare
K 1112/A4 - 11.400.000 lei
K 1212/A3/zoom - 15.050.000 lei
K 1015/A3/zoom - 17.800.000 lei

EPSON

imprimante
scannere
consumabile
service
aparate foto digitale

QUARTZ

Magazinul Quartz, bd. Independenței Y1-Y2,
tel.: 032/216412, 216413, 146152;
fax: 032/216412 mobil: 094-545026

US UNITRADE SYSTEMS

SYSCAD Tel. 032 213785 Fax 032 217166

Calculatoare, Imprimante in RATE

Consumabile și Accesorii

Vizitați magazinul nostru din str. Cloșca 8
(lîngă depozitul European Drinks, în spate la Casa Modei)
Monitor 14" color=1.150.000 * CD Blank=19.000

OMNIUM

Tel: 145993-magazin,
216528-fax,
213027-sedlu
E-Mail: omnium\mail.dntis.ro

elcom
INTERNATIONAL
societate ROMÂNO-GERMANĂ dealer EPSON
Iași, str. C. Negri nr. 4, tel. 032 / 217233, 217903

6x86 233 Mx
4.885.000 lei
(TVA Inclus)
RATE și LEASING

INFOSTAR GRUP IAȘI ☎ 094623024, 094623025, 094645309

CONTGEN '98

Sistem informatic integrat destinat activității financiar - contabile, de gestiune și management, cu următoarele module:

* Contabilitate * Încasări/plăți * Stocuri * Mijloace fixe * Salarii	Posibilități de achiziționare pe module !!! GRATUIT implementare și instruire personal !!! Variante monopost și rețea !!! Multisocietate !!! Vînzare și în sistem leasing !!!

Universal RX

Proiectare, execuție, service
REȚELE CALCULATOARE
CABLARE STRUCTURATĂ

Microsoft Authorized Dealer — software personal certificat
Canon Official Dealer — imprimante jet și laser, copiatoare, faxuri
HEWLETT PACKARD Authorized Reseller — imprimante jet și laser, consumabile, plottere
SALIENT Master V.A.R. — calculatoare Pentium MMX 6x86 M2, K6 Pentium II

Vânzări în **RATE** !

Str. Grigore Ureche nr. 3, Tel / Fax: 212 660, 217 254

le modèle

UltraPRO

RATE? DA!
DOBÂNDĂ? NU!

imprimante copiatoare
faxuri consumabile
instalări rețele service

Sf. Lazăr 53
tel./fax 239003

SERCOM

Vrei un Pentium?
4.690.000!!!
TVA inclus
ĂSTA-I PREȚUL!
RATE

Tel: 231001, 239396, 122589
B-dul N. Iorga, nr.46

LIVIUS Microsoft Certified Dealer

Calculatoare, monitoare, imprimante, consumabile ... din stoc !
RATE - simplu și avantajos

CIEL! Soluția de referință
Windows98

În lumea calculatoarelor aveți nevoie de un prieten !

LIVIUS Iași, str. Fătu nr. 1A, tel/fax: 032 - 11.22.21, 11.59.22, http://www.livius.ro, e-mail: livius@livius.ro

AVICENA COMPUTERS AC

Facilități de plată în RATE și LEASING
Inscripționări CD
Execuție rețele cu echipamente de brandname: 3Com Bay Networks
Distribuitor autorizat: TARGA LEXMARK
IASI, Bd. Stefan cel Mare nr. 10 E-mail:avicena@mail.dntis.ro, http://home.dntis.ro/~avicena/
TEL:032-217961 FAX: 032-213047 GSM: 092-371107

dtk ACE COMPUTERS

importator & distribuitor autorizat DTK Computer

Distribuitor DTK Computer
Canon
HEWLETT PACKARD Authorized Reseller
Microsoft Certified Dealer
EPSON

Iași, str. Grigore Ureche, bl. W. Mărăcineanu
tel./fax 032/213122, 213130

SPRiNT
COMPUTERS

intel. igent

your password for tomorrow

ISO 9002 CERTIFIED

RETELE DE CALCULATOARE
CONSUMABILE SI ACCESORII
IMPRIMANTE HP, CANON, XEROX

Str. Gh. Ghibănescu nr.1(în dreapta Palatului Culturii) Tel: 032/ 211.381

REL COMPUTER

Distribuitor autorizat
LG - LG EPSON LANIER
Calculatoare, imprimante, copiatoare
Case de marcat , cîntare electronice, consumabile
Iași, Șos. Arcu nr. 12, Bl. Z18, tel./fax 032-214190

IMPACT Computer Shop & Internet Café

Rate Pentru un ▭ cumparat de la noi
CASTIGATI 10% REDUCERE din pretul unei ▭ timp de 1 an.

Oferim soluții

Comstart'93 Cuza Voda 43 tel/fax: 215341, 215203, 279890

FERAX & FERAX COMPANY

Distribuitor autorizat: IAȘI, VASLUI, BOTOȘANI, SUCEAVA

Konica
Copiatoare digitale și color

GLORY
Echipament bancar

LAMIREL
Aparatură de birou

PAPETĂRIE, RIBOANE
Recondiționare cartușe toner imprimante laser

Service autorizat / piese de schimb originale și consumabile

Iași, str. Cuza Vodă 30-32
Tel./fax: 032 - 11.65.01
GSM: 092.389.135 / 092.389.136
e-mail: ferax@mail.dntis.ro

at auto technic

B-dul Păcurari nr. 589 (fostul Coleus), tel. 219291
B-dul Independenței (vis-a-vis de NIPPON), tel. 213101

- Calculatoare
- Imprimante
- Consumabile

} **Plata în 12 - 24 RATE!**
cu și fără avans !

Oferta specială !

Cyrix MX 6x86 / 233 MMX ... 5.495.000 lei
NOU! AMD K6 2 (3D Now!™) 266MHz ... 6.200.000 lei
Pentium 233 MMX ... 6.550.000 lei
Pentium II KLAMATH 266 ... 8.450.000 lei
FIC Pentium II KLAMATH 300 Mhz ... 9.299.000 lei

1 - 3 ani garanție
TVA inclus
NOU! Calculatoare FIC
(FIRST INTERNATIONAL COMPUTERS).

STOC NOU - Second hand

ACER 386 - SX/20, ISA, 4/40; 14" VGA Color ... 1.299.000 lei
DELL 486 DX 2/66, 8/120, 14" SVGA Color ... 2.899.000 lei
6 luni garanție *TVA inclus*

INFOSERVICE

"AGER" ⟹ ISO 9002

Cyrix/ IBM 233 MMX 6x86	5.170.000 LEI
AMD K6 266 Mhz	5.775.000 LEI
PENTIUM 233 MMX	5.899.000 LEI
PENTIUM II 233 MMX	7.449.000 LEI

MB INTEL TX 512KB HDD 2.1 Gb, 16 MB SDRAM
Video Card 1 Mb, Monitor 14" Digital

PRETURILE INCLUD TVA

PLATA IN RATE

10% avans 12, 24 rate prin BANCA

Bd. COPOU nr. 4
Sub Camera de Comert si Industrie
Tel./Fax: 211745/144718

Copiator Digital
XEROX Document Centre
220/230

THE DOCUMENT COMPANY
XEROX

GIROS COMPANY
Iași, Str. I. C. Brătianu 20-22
☎ 032/210.872

LEASING
3 ANI!

TONER

piese de schimb // service
pentru imprimante jet sau laser

RATE! hirtie pentru copiator și imprimantă, calc
Copiator OCE 2075 A4/A3, 22 copii/minut, ZOOM A4 / A3
6.500.000 (TVA inclus)

ZACH & SON
21.98.85
14.58.22
21.16.17

ZACH & SON Aleea Sadoveanu nr. 2
219885 145822 211617

Pentium P233 MMX	6.100.000 lei
Pentium II 233 MMX	6.600.000 lei
Pentium II 266 MMX	6.850.000 lei

Preturile includ TVA.

Sistemul include:
Mb TX 512, HDD 2.1 Gb, 16 Mb SD RAM,
Video card 1 Mb, Monitor 14" SVGA

RomUS Trading & Development Ltd.

RD Computers

Bd. Copou 3
Tel./Fax 210492
e-mail: sales@romus.com

NOUA LUME A SUCCESULUI

Ieșenii au învins în primul meci, dar au dezamăgit

■ *la Sibiu, în cel de-al doilea turneu ce contează pentru seria B a campionatului primei divizii masculine de baschet, echipele se acomodează greu cu sala* ■ *spectatori se strîng doar la meciurile echipei locale* ■ *arbitrajele sînt surprinzător de bune* ■

Prima zi a turneului de la Sibiu a reprezentat și o zi neagră pentru echipele favorite, singura care a făcut excepție fiind echipa gazdă, CSU Astral. Poate parchetul nou al sălii sau poate pauza de două săptămîni de după primul turneu au făcut ca echipele participante să aibă o zi slabă.

■ Politehnica Moldrom Iași - Sportul Studențesc București 73-60 (33-35)

Poli Moldrom: Șestopal 15, Petovic 15, Moscalu 14, Scutelnic 12, Mirișevschi 7, Burlacu 4, Murgoci 4, Anghel 2, Nănescu.

Sportul: Bărbuică 19, Brădiceanu 17, Predună 17, V. Mocanu 4, I. Mocanu 2, Petreanu 1.

Au arbitrat: R. Bucerzan (Timișoara) și S. Bănică (București).

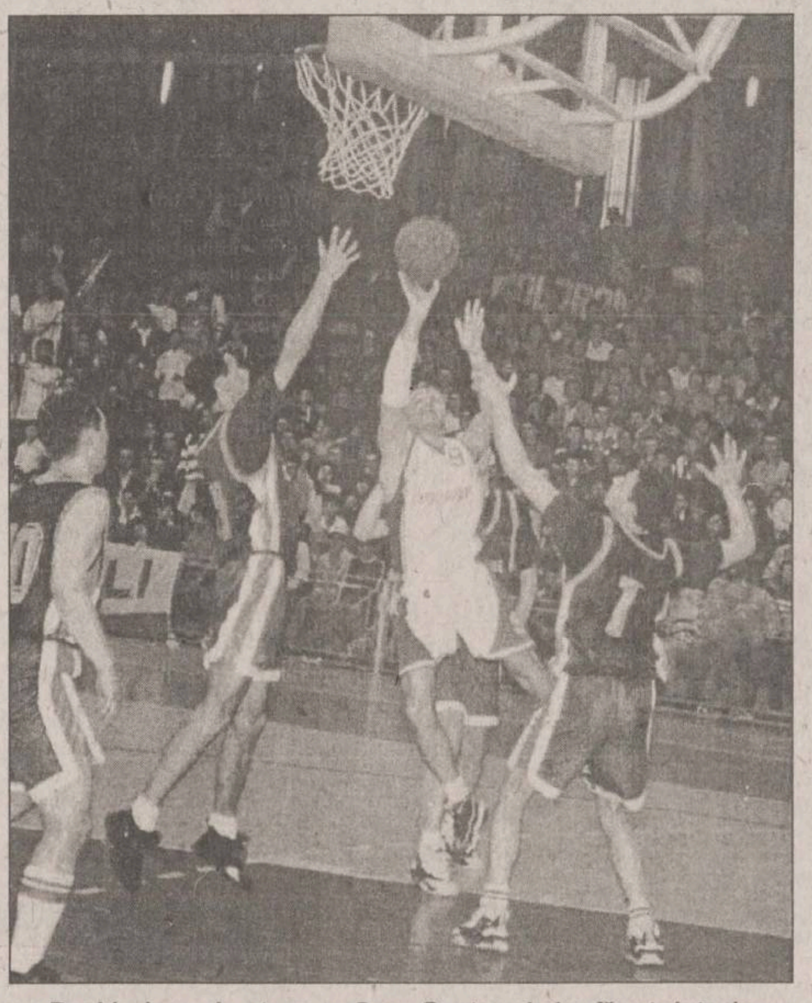

Deși bolnav de stomac, Sașa Șestopal și-a făcut datoria

La prima vedere, pentru Politehnica Moldrom Iași, singurul meci cu mare încărcătură de la Sibiu era cel cu prima formație clujeană. Însă, elevii antrenați de Dragan Petricevic și Radu Boișteanu s-au chinuit efectiv să învingă o echipă care trebuia să joace în acest sezon în divizia secundă. Practic, cei prezenți în cocheta sală “Transilvania” au fost unanim de acord că n-au mai văzut de cel puțin un an o evoluție atît de neconvingătoare a ieșenilor. În aceeași notă și-a prezentat poziția la final și antrenorul principal al ieșenilor: ***“Sînt foarte nemulțumit de prestația echipei, și, chiar dacă am cîștigat la 13 puncte diferență, nu vom uita ușor acest meci. Probabil că suporterii își vor pierde încrederea în noi dacă vom mai face una sau două partide de același gen.”*** Surprinzător, ieșenii s-au văzut conduși pe toată durata primei reprize, chiar dacă nu la diferențe foarte mari: 20-15 (‘10). Treptat, ei au revenit, asta și datorită unor interceptii realizate de Șestopal și Moscalu, astfel că egalarea a venit abia în min. 22, scor 35-35. Finalul a reprezentat și momentul desprinderii, dar evoluția de ansamblu n-avea darul să convingă.

■ Sanex UT Cluj - CSU Astral Sibiu 40-98 (26-54)

Jucînd în compania vice-campioanei, și pe terenul acesteia, clujenii au capotat la o diferență care scutește de orice comentarii. De subliniat ar fi evoluția de excepție a pivoților de la Astral, Tordai și Spasojevic, autori a peste jumătate din punctele echipei lor. Principalii marcatori: Călimac 7 (2x3), Kolloș 6, Cacoveanu 5 (1x3) / Tordai 39 (2x3), Spasojevic 17, Lăpădat 9 (1x3), Alecu 9

■ “U” Carbochim Cluj - Metropola București 82-51 (36-29)

Prima echipă a Clujului a început foarte greu jocul cu noupromovata Metropola, dacă avem în vedere că tabela consemna scorul de 25-24 (‘14). Avîndu-i pe Țenter și Lăpuște în prim plan, ardelenii au reușit să se distanțeze treptat, asigurîndu-și o victorie necesară ca “aerul” la acest turneu extrem de dificil pentru ei. Realizatori: Lăpuște 21 (2x3), Boian 10, Săftescu 10, Țenter 9 / Amăriucăi 14, Dăian 11, Dimitriu 7.

■ SOCED București - West Petrom Arad 86-59 (43-29)

Deși se anunța o echipă redutabilă după prestațiile de la București (odată cu transferul muntenegreanului Bubanja), arădenii au cedat la o diferență surprinzător de mare în fața tinerilor jucători de la SOCED, care au acumulat trei victorii din patru partide disputate.

■ Metropola București - Sanex UT Cluj 70-56 (34-24), meci disputat ieri

Cele mai modeste echipe din campionat s-au întîlnit în meci direct, bucureștenii reușind prima victorie de pînă acum. Cel puțin pînă în acest moment, Sanex UT se anunță ca o certitudine în ceea ce privește retrogradarea. **(A.O.)**

Clujencele cîștigă, Penicilina se califică

■ *“U” Hidro Cluj - Penicilina Iași 3-1 (-6, 13, 12, 14), meci retur în prima fază a Cupei României la volei feminin*

“U” Hidro: Hotoi, MARICA, Mureșan, R. Popescu (C. Pintea), Dumitru (ANTAL) și Militaru.

Penicilina: A. Popa (Simion, Cotoranu), Dochia, DULCEANU, T. POPA, FORMAGIU, Giurgea.

Arbitri: V. Dușa, Gh. Mitrașcă (ambii din Zalău).

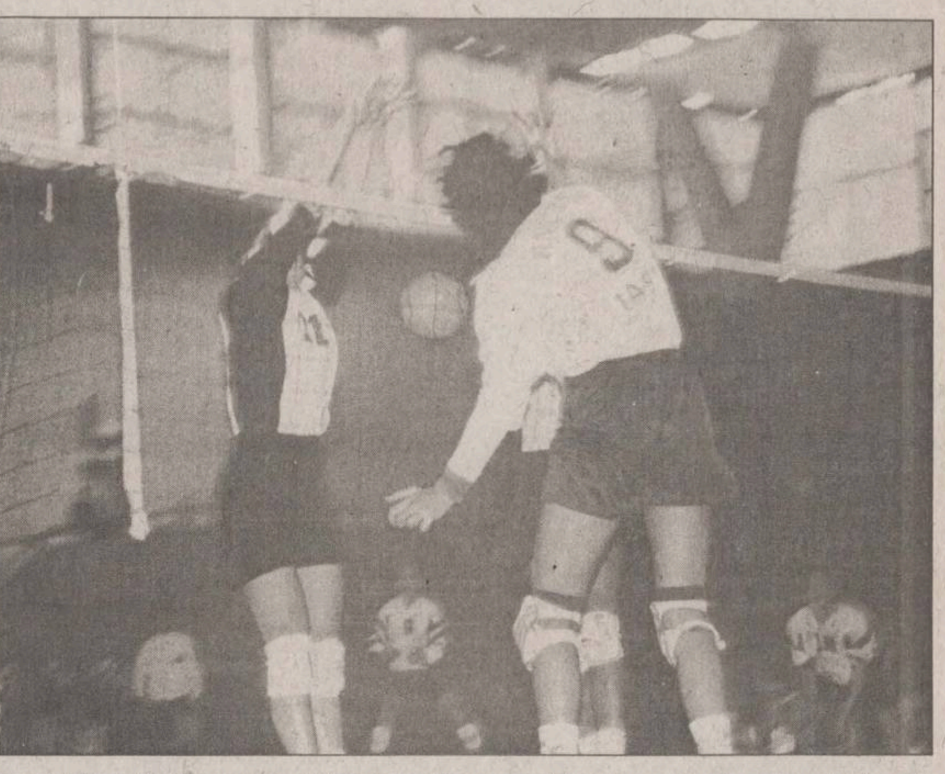

După ce în tur ieșencele cîștigaseră pe propriul teren cu 3-0, studentele nereușind decît 15 puncte în toate cele trei seturi, Penicilina avea nevoie doar de un set la Cluj pentru a obține calificarea în faza următoare. Ceea ce au reușit chiar din debutul partidei, cînd, după 2-1 și 3-2, s-au desprins la 12-3 încheind victorioase primul set cu 15-6, moment în care meciul a devenit doar un antrenament pentru întîlnirea de sîmbăta viitoare, din campionat, tot la Cluj.

Scăpate astfel de presiunea mizei, cele două echipe au oferit puținilor spectatori aflați în tribune, un joc spectaculos, cu mingi îndelung disputate, fiecare formație trecînd pe rînd la conducere. Cîștig de cauză au avut pînă la urmă gazdele, mai lucide în finalurile de set, care după cum arată și scorul s-au impus la limită. Pe de altă parte, trebuie spus că antrenorii ieșeni Nicu Roibescu și Aurelia Ichim au rulat tot lotul, dîndu-le posibilitatea și rezervelor să joace cît mai mult, în alte condiții victoria putînd fi foarte bine și a Penicilinei.

S-au remarcat R. Marica (prin forța atacurilor) și C. Antal (prin inteligența acțiunilor) de la “U” Hidro, respectiv L. Dulceanu, T. Popa și M. Formagiu. Odată cu atingerea obiectivului, oaspetele au fost ușor blazate, dar rutina și pînă la urmă valorile individuale au reușit să echilibreze jocul, ținînd piept cu brio avîntului mai tinerelor lor adversare. La încheierea partidei cei doi antrenori principali au declarat:

N. Roibescu (Penicilina): “A fost un meci specific de cupă, în care noi ne-am atins obiectivul, calificarea în faza superioară a competiției. Am pierdut pe fondul oboselii datorată drumului lung pînă la Cluj, dar și din cauza greșelilor nepermis de multe ale elevelor mele. Peste o săptămînă vom aborda cu totul altfel partida, mult mai serios, deoarece în campionat punctele contează”.

Spectacol hipic de clasă

■ *la numai 16 ani, Bogdan Irimia a fost revelația concursului*

Îmbrăcată în straie noi, baza hipică de lîngă Fortus a găzduit la sfîrșitul săptămînii trecute un puternic concurs de echitație, ce a reunit la start 35 de concurenți de la 9 cluburi și asociații sportive: Bucur București, Tracus Transilvania, Dumbrava Tîrgu-Neamț, Girostar Piatra-Neamț, A.S. Agricola Bacău, A.S. Jegălia, A.S. Agricola Scorilo Tîrgu-Mureș, Hipocan Corbeanca și C.S. Iași. Concursul a plăcut publicului prezent la hipodrom, prezența spectatorilor în cele două zile de concurs fiind însă sub așteptările organizatorilor. Cei care nu au fost la bază au ce regreta, în afara frumosului spectacol sportiv avînd loc și o tombolă în care 4 spectatori au cîștigat cîte un purcel de lapte. Sîmbătă a avut loc în deschidere concursul de dresaj, cîștigat de o amazoană: ***Cristina Călin*** (A.S. Agricola Scorilo Tîrgu-Mureș). A urmat proba de releu, cîștigată de sportivii de la Bucur București, din rîndul cărora a impresionat îndeosebi Claudiu Seliștean. Derbiul Iașului și stafeta au fost cîștigate de Seliștean, acesta impunîndu-se și la sărituri peste obstacole (categoria ușoară). La semiușoară, pe primul loc s-a clasat ***Aurel Cojocaru*** (Corbeanca). Pentru finalul competiției, organizatorii au programat proba de obstacole în serie. A fost frișca de pe tort, de departe cea mai spectaculoasă probă din întreaga reuniune. Obstacolele au fost înălțate succesiv, cei care doborau fiind eliminați. Treceau în faza superioară doar călăreții care parcurgeau traseul fără greșeală. În cele din urmă s-a impus din nou ***Claudiu Seliștean***, cu calul Arogant. Și dacă bucureșteanul a obținut cele mai valoroase rezultate în această competiție, ***Bogdan Irimia*** (CS Iași - 16 ani) a fost revelația concursului. Deși nu a reușit să cîștige nici o probă, el s-a clasat în cîteva rînduri pe podium, primind și titlul de cel mai popular sportiv din concurs. ***Isabela Nădășan*** (Bucur București) a fost desemnată drept cea mai frumoasă participantă.

Prezent la Iași, lt.col. ***Sorin Soveja***, secretar general al Federației Ecvestre Române, ne-a declarat: ***“Concursul a fost bine organizat și aș dori să-l felicit pe Emil Stratan pentru acest lucru. Ar fi bine ca și niște factori locali, care au venit să vadă cît de frumos e acest e acest spectacol hipic, să dea o mînă de ajutor pentru reconstruirea acestei baze hipice. Nu e normal ca Piatra-Neamț, care e doar o capitală de județ, să aibă o bijuterie de bază hipică, iar la Iași, capitala Moldovei, să nu existe așa ceva. Oricum, într-un interval de timp foarte scurt s-au făcut numeroase îmbunătățiri în bază, ceea ce a permis desfășurarea acestui concurs. E un început care trebuie continuat. Pentru ca acesată gazdă să poată găzdui un campionat național, mai trebuiesc făcute multe îmbunătățiri. Este nevoie de de teren de concurs, de antrenament și de așteptare. Grajdul trebuie să permită cazarea a cel puțin 100 de cai, ori deocamdată nu există asemenea facilități la Iași. Eforturile financiare ale organizatorilor sînt lăudabile, Emil Stratan primind din partea Federației o diplomă pentru buna organizare.”*** **(D.S.)**

Deplasare grea, dar cu folos

■ *Handbal Club Sighișoara - Politehnica Mecon Iași 24-24 (12-11), în etapa a III-a a diviziei A de handbal masculin*

Poli Mecon: Massari 8, Păscuțoi 5, Chirilă 5, Adam 2, Vărvăruc 2, Timofte 1, Hălăucă 1, Zepciuc, Pralea, Bura.

De la echipa gazdă, cele mai multe reușite au aparținut lui Marian (6), Pallo (5) și Pop (4).

Partida pe care ieșenii trebuiau să o dispute la Sighișoara se anunța ca una foarte grea, mai ales prin prisma faptului că echipa gazdă dorea să obțină victoria cu orice preț, după două eșecuri în debutul campionatului. În plus, condițiile de joc dificile (în aer liber, pe un teren de bitum) și lipsa lui Marius Ciocoiu, puteau constitui motive noi de îngrijorare în echipa antrenată de prof. Costel Schender și Tiberiu Dăian. Totuși, la final, ieșenii s-au declarat mulțumiți de rezultatul de egalitate consemnat, deși, în condiții normale, puteau spera la mai mult. ***“Chiar dacă nu s-a ridicat la nivelul demonstrat la Medgidia, în prima noastră deplasare, arbitrajul ne-a fost în dese situații potrivnic. Fără tabelă de marcaj, scorul și timpul de joc s-a înregistrat la masa oficială, astfel că probleme am întîmpinat în final, atunci cînd gazdele au ratat un atac, și noi n-am fost lăsați să mai facem faza a II-a. Mă declar însă mulțumit, pentru că puteam pierde dacă adversarii marcau atunci. Din păcate, toate aceste lucruri puteau fi evitate dacă reușeam să chemăm un observator la acest joc, pe care l-am solicitat, dar pe care clubul, din motive financiare, nu ni l-a putut oferi. Echipe de juniori fac acest lucru pentru a-și atinge obiectivul, și noi, care tragem la promovare, nu sîntem în stare.”*** - a declarat antrenorul C. Schender. Revenind la desfășurarea partidei, să spunem că oaspeții au început bine și au condus cu 4-2 (‘8), fiind apoi egalați și conduși la pauză. Însă principala remarcă ar fi descalificarea portarului Bogdan Pralea (min. 25), după proteste la deciziile arbitrilor. Înlocuitorul său, Bura, a avut însă o prestație bună, care a menținut echilibrul unei partide în care Massari a fost, din nou, vioara întîi. Totuși, Massari a avut posibilitatea să-și ajute echipa la desprindere (21-20, min. 47), dar a ratat două atacuri consecutiv. Pe parcurs s-au mai remarcat Chirilă (pentru felul cum a valorificat contraatacurile), Adam (bun la aruncările de la 9 m) și Zepciuc (care a evoluat ca un adevărat lider de echipă).

De remarcat că ieșenii au avut mari probleme cu deplasarea la Sighișoara, un adevărat calvar (15 ore pe drumuri), datorită defecțiunilor la microbuz.

Sîmbătă 3 octombrie, Politehnica Mecon va întîlni în Sala Polivalentă pe Inspet Ploiești, un meci care se anunță foarte interesant. În aceeași etapă, s-au mai înregistrat, printre altele, următoarele rezultate: Cimentul Medgidia - CSU Galați 20-17 (9-6) și Univ. Petrolul Craiova - Ambro Succava 24-20 (14-9). **(Lucian M.)**

Trei victorii consecutive pentru handbalistele ieșene

■ *Metalurgistul Plopeni - CSM Iași XXI 22-26 (14-14)*

Sîmbătă, la Ploiești, unde handbalistele ieșene au disputat partida cu Metalurgistul Plopeni, formația moldoveană a reușit să obțină a treia victorie consecutivă în Divizia A. Spre deosebire de partidele anterioare, disputate la Iași, cu CSS-LPS Roman și CSM Sfîntu Gheorghe, elevele antrenorului ***Veniamin Lupan*** nu au mai reușit la Ploiești aceeași evoluție bună prin care și-au depășit la scor adversarele. În ciuda reușitei, CSM Iași XXI a fost nevoită să se întrebuințeze serios pentru a nu părăsi terenul de joc învinsă, lucru care ar fi fost posibil dacă disputa din teren s-ar fi desfășurat în același mod ca în prima repriză. Oricum, debutul partidei a fost echilibrat, în min. 5 tabela indicînd egalitate la 2. De aici încolo pe teren sînt numai gazdele, care se desprind la 3 goluri diferență: 5-2 (min. 7). Apoi, ambele echipe au același număr de reușite (3), după care ieșencele traversează o perioadă fastă, în urma căreia reușesc să egaleze și să preia conducerea cu 10-9. Pauza trimite la vestiare două formații aflate la egalitate pe tabela de marcaj. După reluare, ieșencele apasă pe accelarator, preluînd ostilitățile din teren. Si, după ce preiau conducerea (15-17, min. 35; 18-23, min. 49), ieșencele nu mai pot fi ajunse din urmă pînă în final, cîștigînd la o diferență destul de lejeră (4 goluri), dar mult mai greu decît o arată scorul înscris pe tabela de marcaj. O cauză a evoluției ceva mai modeste poate fi subestimarea adversarei, debutul fulminant în Divizia A creînd impresia ieșencelor că partida cu Metalurgistul Plopeni va fi o simplă formalitate. De asemenea, credem că puținele jocuri (de fapt numai două) disputate de CSM Iași XXI în intersezon în deplasare este o cauză de care trebuie să ținem seama, handbalistele pregătite de prof. Veniamin Lupan fiind mult mai familiarizate cu Polivalenta ieșeană, unde, săptămînal, primeau replica junioarelor de la LPS. Pentru CSM Iași XXI au înscris ***Violeta Tanu*** (3), ***Daniela Grosu*** (8), ***Petronela Ionescu*** (3), ***Anca Pinteală*** (10 - 9 din 7 metri), ***Lenuța Lupan*** (1), ***Beatrice Abălașei*** (1). De la gazde, cele mai multe reușite le-a avut ***Mihaela Taclu*** (10). **(Leonard CĂNANĂU)**

DEALER AUTORIZAT CONNEX GSM DEALER AUTORIZAT CONNEX GSM DEALER AUTORIZAT CONNEX GSM DEALER AUTORIZAT CONNEX GSM DEALER AUTORIZAT CONNEX GSM DEALER AUTORIZAT CONNEX GSM

Ai 6 rate!

... să-ți iei un telefon mobil. Îl iei în rate!

De acum, prin **CONNEX GSM**, ai noul sistem de plată în rate **CONNEX SMART** și poți cumpăra telefonul **Motorola d520** în 6 rate lunare, avansul fiind de numai **89$***. În plus, până la 17 octombrie, beneficiezi de **conectare gratuită** la orice tip de abonament CONNEX GSM.

GlobalNET

Reprezentanța **GlobalNet**
B-dul Independenței bl. B1-5, Iași
Tel: 032-222 930 / 092-248 027

* nu include T.V.A

QUARTZ MATRIX

Magazin **Quartz Matrix**
B-dul Ștefan cel Mare nr. 10 : Casa Modei Et. 2, Iași
Tel: 032-217 248 / 217 258 / 092-221 991

dealer autorizat CONNEX GSM

Sună bine. Pentru tine.

DEALER AUTORIZAT CONNEX GSM DEALER AUTORIZAT CONNEX GSM DEALER AUTORIZAT CONNEX GSM DEALER AUTORIZAT CONNEX GSM DEALER AUTORIZAT CONNEX GSM DEALER AUTORIZAT CONNEX GSM

FLASH

Benfica a cîștigat chinuit

Benfica a obținut cu greu cea de-a patra victorie a actualului sezon, revenind de la 0-1 pentru a dispune cu 3-1 de Maritimo, în etapa a V-a a campionatului portughez. Nuno Gomes a fost eroul meciului, marcînd toate golurile gazdelor (două, din penalty), oaspeții avînd și un jucător eliminat: Predrag Jokanovic ('52). Revenit pe teren, după o accidentare, brazilianul Mario Jardel nu a scăpat ocazia de a puncta din nou pentru FC Porto, campioana cîștigînd la pas disputa cu Vitoria Guimaraes. Cele două forțe ale fotbalului lusitan au în această săptămînă meciuri dificile în Liga Campionilor: Benfica, împotriva olandezilor de la PSV Eindhoven, iar FC Porto, cu Ajax Amsterdam. Rezultate: ***Benfica - Maritimo 3-1 (1-1)***. Nuno Gomes (32 - din penalty, '70, '90 - din penalty) / Moreira ('22); ***FC Porto - Vitoria Guimaraes 2-0 (1-0)***. Paulinho Santos ('15), Jardel ('60); ***Sporting Lisabona - Estrela Amadora 3-0 (2-0)***. Pimenta ('24), Iordanov ('25), Machado ('82). Primele locuri: 1. FC Porto - 12 p; 2. Benfica - 12 p. 3. Sporting - 11 p.

Bucurie la Dundee

Rangers și-a mărit la trei puncte avansul față de principalele contracandidate la titlu, după a opta etapă din campionatul Scoției. Echipa lui Didi Prodan s-a impus la Dunfermline, în timp ce, în derbiul rundei, Celtic și Hearts au remizat. La Dundee, fericirea a fost dublă, ambele echipe ale orașului cîștigînd sîmbătă. Dundee United a obținut primul succes în acest sezon, grație triplei lui Dodds, în timp ce FC i-a îngenuncheat pe cei de la Motherwell. Rezultate: ***Celtic - Hearts 1-1 (1-0)***. Donnelly ('32) / Hamilton ('53); ***FC Dundee - Motherwell 1-0 (1-0)***. Brian Irvine ('8); ***Dunfermline - Rangers 0-2 (0-1)***. Johansson ('12), Barry Ferguson ('50); ***St. Johnstone - Dundee United 1-3 (0-2)***. Grant ('83) / Billy Dodds ('16, '35 - penalty, 82). Meciul ***Aberdeen - Kilmarnock*** s-a disputat ieri seară. Primele locuri: 1. Rangers - 15 p; 2. Kilmarnock - 12 p; 3. Hearts - 12 p; 4. St. Johnstone - 11 p; 5. Celtic - 10 p.

Meci dramatic la Rotterdam

În Olanda, chiar și cu un meci mai puțin, Feyenoord continuă să conducă în clasament, echipa din Rotterdam avînd maxim de punctaj. În etapa a VII-a, Feyenoord a cîștigat, acasă, meciul cu Willem II Tillburg, după o dispută dramatică, cele două echipe marcînd de trei ori în cele trei minute de prelungire. Chiar și fără Prommayon (eliminat în min. 48) și antrenorul Co Adriaanse (trimis în tribună în min. 77), Willem părea capabilă de a întrerupe seria pozitivă a gazdelor, dar, așa cum am mai spus, în prelungiri, Julio Cruz și Korneev au adus scorul la 3-1, lui Löffen rămînîndu-i doar satisfacția reducerii din handicap. Rezultate: ***Cambuur Leeuwarden - Graafschap Doetinchem 2-0 (1-0)***. van Rijswijk ('14), Durmusoglu ('56); ***Roda JC Kerkrade - RKC Waalwijk 0-0***; ***NEC Nijmegen - Heerenveen 2-0 (1-0)***. Renfurm ('22), Cruden ('78); ***Fortuna Sittard - MVV Maastricht 0-1 (0-1)***. Emerson ('2); ***Feyenoord - Willem II Tillburg 3-2 (1-1)***. Julio Cruz ('11, '88) Igor Korneev ('89 - penalty) / Ramzi ('37), Löffen ('90); ***Vitesse Arnhem - Sparta Rotterdam 5-1 (2-0)***. Machlas ('10, '28), Curovic ('73), van Hintum ('80), Reuser ('84) / Tammer ('74); S-au jucat ieri seară, tîrziu: ***Ajax Amsterdam - NEC Nijmegen***; ***AZ Alkmaar - PSV Eindhoven***; ***Utrecht - Twente Enschede***. Primele locuri: 1. Feyenoord - 18 p; 2. Vitesse - 16 p; 3. Twente Enschede - 13 p; 4. Heerenveen - 13 p.

Bayern nu are frînă

■ *după primele șase etape în Bundesliga, bavarezii au obținut maximum de puncte*

Golul întîrziat al brazilianului Elber a adus celor de la Bayern München cea de-a șasea victorie consecutivă în tot atîtea partide disputate pînă acum în campionat, dîndu-le posibilitatea să se distanțeze la cinci puncte în fruntea clasamentului. Elber a reușit un gol foarte frumos cu trei minute înainte de terminarea partidei de la Bremen, după ce tot el marcase mai înainte un gol anulat pe motiv de ofsaid. În aceste condiții, moralul băieților lui Hitzfield înaintea meciului dificil de miercuri, cu Manchester United, în Liga Campionilor, este deosebit de ridicat. ***"Am fost cu certitudine mai buni în acest meci și meritam să cîștigăm. Werder ne-a pus în oarecare dificultate în prima repriză, dar ne-am apărat bine și golul nostru, chiar dacă a venit tîrziu, ne-a adus o victorie muncită"***, a declarat Hitzfeld.

Nu același optimism domnește și în curtea campioanei en-titre, Kaiserslautern, care sîmbătă a înregistrat a doua înfrîngere în actualul campionat: de data aceasta chiar pe propriul teren, împotriva modestei VfL Bochum. Gazdele au condus cu 2-0, dar Bochuma a întors scorul în numai 14 minute, grație mai ales formei de zile mari a atacantului sloven Emir Dzafic, care a făcut un meci mare. ***"A fost o zi neagră pentru noi. Nu am făcut la timp înlocuirile care se impuneau și sînt răspunzător pentru acest eșec"***, a conchis antrenorul lui Kaiserslautern, Otto Rehhagel, care își vede echipa coborînd pe locul al șaselea în clasament.

O altă echipă aflată în suferință, Borussia Dortmund, a reușit să urce pe locul 11, după victoria chinuită, cu 2-1, în fața celor de la VfL Wolfsburg. Golul victoriei a fost semnat de internaționalul Thomas Hässler, după un penalty acordat cu destulă ușurință, la o cădere spectaculoasă a lui Möller în careul advers. Portarul oaspeților, Claus Reitmaier, era furios la sfîrșitul meciului: ***"Nimeni nu l-a atins, a căzut singur, ca din senin. Nici vorbă de penalty!"*** **(Ion TEODOR)**

Rezultatele și marcatorii: ***Schalke 04 - Bayer Leverkusen 0-1 (0-0):*** Kirsten ('52); ***Borussia Dortmund - VfL Wolfsburg 2-1 (1-1):*** Ricken ('27), Hässler ('66 pen) / Kapetanovic ('33); ***Werder Bremen - Bayern München 0-1 (0-0):*** Elber ('87); ***SC Freiburg - MSV Duisburg 2-2 (1-0):*** Iaskvili ('8), Kohl ('62) / Neun ('49 pen), Hörsen ('58); ***Borussia Mönchengladbach - VfB Stuttgart 2-3 (2-2):*** Polster ('37 pen, '42) / Akpoborie ('12), Bobic ('45), Soldo ('84); ***Kaiserslautern - VfL Bochum 2-3 (1-0):*** Rische ('5), Marschall ('58) / Reis ('60), Buckley ('67), Dzafic ('74); ***München 1860 - Hertha Berlin 2-0 (1-0):*** Ouakili ('2), Hobsch ('46); ***Hamburg - Hansa Rostock 1-0 (0-0):*** Panadic ('87). Meciul ***Eintracht Frankfurt - Nuremberg*** s-a jucat aseară, tîrziu.

Clasament: 1. Bayern München 18 p; 2. München 1860 13 p; 3. Leverkusen 11 p; 4. Hamburg 11 p; 5. VfB Stuttgart 10 p.

Topul golgeterilor: Marschall (Kaiserslautern) - 6; Elber (Bayern), Winkler (1860) - 5; Effenberg (Bayern), Pamic (Hansa), Polster (Mönchengladbach). Iaskvili (Freiburg) - 4.

În timp ce Strunz și Linke sărbătoresc victoria lui Bayern, mijlocașul gazdelor, Todt, și-a pus mîinile în cap de supărare

Di Canio a trimis arbitrul la podea

■ *evenimentul nu s-a produs pe un ring de box, ci în meciul Sheffield - Arsenal*

Liderul campionatului, Aston Villa, a reușit o nouă victorie, în etapa a VII-a din Premier League, dispunînd, pe Villa Park, de Derby County (clasată a doua pînă la această etapă) cu 1-0, printr-un gol realizat de Paul Merson. Deși a fost un fel de derby, cele mai multe evenimente s-au produs într-un alt meci, între Sheffield Wednesday și Arsenal, unde au avut loc o serie de violențe pe teren. Protagonistul a fost italianul Paolo Di Canio (Sheffield), eliminat de arbitrul Paul Alcock pentru comportare violentă. Nemulțumit de decizie, Di Canio l-a îmbrîncit pe conducătorul partidei, care s-a dus de-a berbeleacul pe teren. A mai fost eliminat, la aceeași fază, și fundașul lui Arsenal Martin Keown, astfel că a fost posibilă o victorie oarecum neașteptată a gazdelor asupra "tunarilor" londonezi. Conducerea clubului Sheffield a anunțat suspendarea lui Di Canio pe o perioadă nelimitată, el fiind la a doua abatere de acest gen.

Un meci dramatic s-a disputat la Londra, între Tottenham și Leeds United, în care oaspeții au fost superiori trei sferturi din meci, conducînd cu 3-1, dar n-au putut face față finișului extraordinar al gazdelor, care au reușit să egaleze în ultimul minut!

Rezultatele și marcatorii: ***Aston Villa - Derby County 1-0 (1-0)***. Merson (15); ***Charlton Athletic - Coventry City 1-1 (0-0)***. Hunt (74) / N. Whelan (69); ***Chelsea - Middlesbrough 2-0 (0-0)***. Pallister (46 - autogol), Zola (81); ***Everton - Blackburn Rovers 0-0***; ***Newcastle United - Nottingham Forrest 2-0 (1-0)***. Shearer (11, 89 - penalty); ***Sheffield Wednesday - Arsenal 1-0 (0-0)***. Briscoe (89); ***Tottenham - Leeds United 3-3 (1-2)***. Vega (14), Iversen (71), Campbell (90) / Halle (4), Hasselbaink (26), Wijnhard (61); ***Manchester United - Liverpool 2-0 (1-0)***. Irwin (19 - penalty), Scholes (80) - meci jucat vineri. Aseară s-a jucat meciul ***Leicester - Wimbledon,*** iar astăzi se vor întîlni ***West Ham United*** cu ***Southampton***. În clasament, conduce Aston Villa, cu 17 puncte.

Doar cu Kluivert nu se face primăvară

■ *Celta Vigo s-a întors neînvinsă de pe "Nou Camp"*

Real Madrid a obținut o victorie importantă, cu 3-2, pe terenul vicecampioanei de anul trecut, Athletic Bilbao, după un meci în care atacanții madrileni, Raul **(foto)** și Mijatovic, au strălucit pur și simplu. Real a început în forță, deschizînd scorul prin Raul, care a beneficiat de pasa excelentă a lui Seedorf. Gazdele au replicat imediat, egalînd prin Urzaiz, același care avea să rateze peste șase minute un penalty acordat la faultul în careu al lui Panucci. Văzînd că "fortuna" este de partea sa, Real s-a năpustit în atac în partea a doua a meciului, reușind două goluri de mare efect, prin Mijatovic (realmente genial în unele faze) și brazilianul Savio. Ezquerro a reaprins speranțele în sufletul suporterilor basci, reducînd din diferență cu 9 minute înainte de final, dar madrilenii n-au permis mai mult de atît.

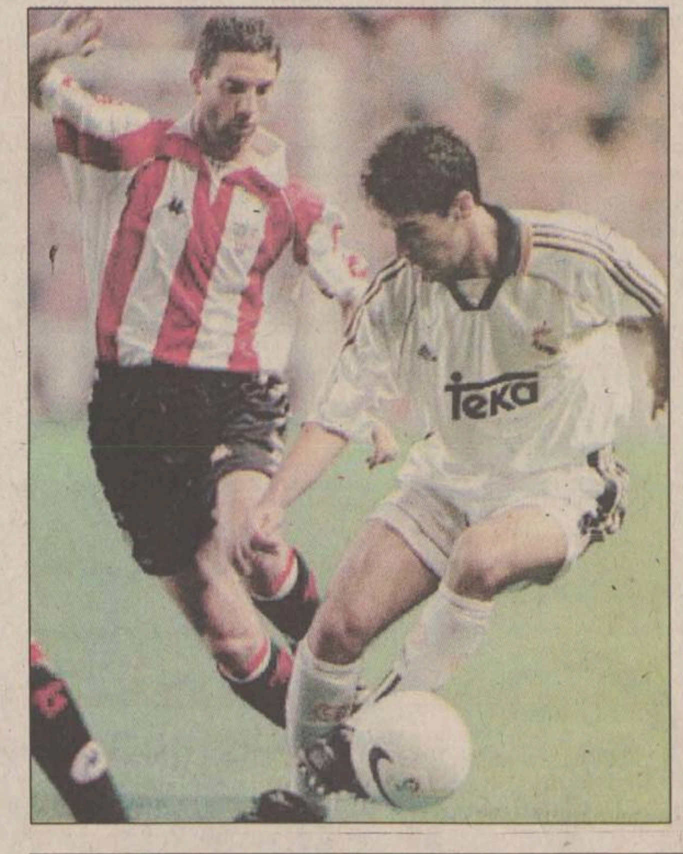

Barcelona a confirmat că are un start de sezon mai ezitant, remizînd pe propriul teren cu Celta Vigo, adversara argeșenilor din Cupa UEFA. Olandezul Patrick Kluivert, adus în aceast vară de la Milan, a marcat două goluri pentru catalani, dar ele nu au fost de ajuns, pentru că apărarea lui Van Gaal a greșit fatal în mai multe rînduri, ultima oară în minutul 90, cînd rusul Mostovoi a marcat golul egalizator.

Atletico Madrid se pare că a revenit în lupta pentru supremație, după succesul clar cu 4-1 împotriva fostei echipe a lui Craioveanu, Real Sociedad, deși în acest meci a lipsit "capul limpede" al echipei, brazilianul Juninho. Arrigo Sacchi s-a declarat mulțumit de prestația echipei sale, în care cei mai buni s-au dovedit a fi Prieto, Kiko și Lardin, iar Fernando Correa a marcat primul său gol în prima divizie.

Valencia a ratat șansa de a urca pe locul al doilea în clasament, pierzînd fără drept de apel la Valladolid. Adversara Stelei din Cupa UEFA a jucat în formația: Cañizares - Bjorklund, Djukic, Carboni, Angloma (G. Popescu 84') - Mendieta, Farinos, Milla, Lucarelli - Ilie, Angulo. Betis Sevilla nu reușește să iasă din pasa neagră a acestei toamne, scoțînd doar un punct amărît pe teren propriu cu Extremadura, un jucător cu nume de mașină (Ferrari) aducînd oaspeților egalarea cu trei minute înainte de final. **(ICT)**

Rezultatele și marcatorii: ***Athletic Bilbao - Real Madrid 2-3 (1-1):*** Urzaiz ('21), Ezquerro ('81) / Raul ('12), Mijatovic ('54), Savio ('58); ***Valladolid - Valencia 3-1 (2-1):*** Peternac ('35), Torres ('37), A. Lopez ('88) / Angulo ('31); ***Barcelona - Celta Vigo 2-2 (1-1):*** Kluivert ('41, '57) / Salgado ('43), Mostovoi ('90); ***Atletico Madrid - Real Sociedad 4-1 (3-0):*** Prieto ('4), Kiko ('36), Lardin ('42 pen), Correa ('78) / De Paula ('89 pen); ***Betis Sevilla - Extremadura 1-1 (0-0):*** Perez ('79) / Ferrari ('88).

PSG, sabotată de Lama

Sochaux a izbutit să obțină sîmbătă seara, tocmai în fața uneia dintre echipele care declaraseră că vizează doar Cupa și Campionatul (Paris Saint Germain), ce nu reușise pînă acum în compania unor echipe mai slab cotate. Prima victorie a "galben-albaștrilor" în acest sezon a fost obținută după un meci care a avut, pe alocuri, accente dramatice, parizienii neizbutind să înfrîngă o echipă rămasă în inferioritate numerică încă din minutul 22, cînd Eric Boniface a văzut cartonașul roșu. Acest avantaj nu a fost speculat de PSG, atacanții oaspeților făcînd un meci slab. Nemulțumiți de remiza care se profila și văzînd că li se scurg printre degete două puncte care păreau acontate, parizienii au forțat victoria în final, dar golul avea să vină în poarta nefericitului Lama, care va visa mult timp de-acum înainte faza la care Sochaux a marcat. Cînd mai erau doar 7 minute, el a degajat slab mingea, Sebastien Dallet a interceptat și l-a învins pe goal-keeper-ul oaspeților. Lidera Girondins Bordeaux a cîștigat mai greu decît o arată scorul disputa cu revelația Rennes, ultimul gol al gazdelor fiind marcat de golgeterul Wiltord **(foto)** în poarta foștilor coechipieri. Rennes a avut mai multe ocazii uriașe, dar norocul a fost de partea girondinilor (portarul Ramé a fost într-adevăr un "înger păzitor", iar la singura fază cînd a fost depășit, balonul a lovit bara). ***"Ce mă mulțumește este faptul că avem un colectiv unit, și plăcerea lor de a juca împreună. Marcăm multe goluri și pentru că avem o apărare solidă"***, susține antrenorul lui Bordeaux, Elie Baup, care însă uită de gafele fundașilor și de paradele lui Ramé. Campioana Lens se zbate în continuare în mediocritate, suferind cea de-a patra înfrîngere la capătul meciului cu "canarii" de la Nantes. De la Lens, Eric Sikora ('12) și Cyril Rool ('62) au fost eliminați, iar Nantes a profitat de degringolada din tabăra gazdelor, punctînd de două ori în ultimele minute. La golul din minutul 86, meciul a fost întrerupt mai mult timp, jucătorii de la Lens acuzînd (fără vreun efect) un ofsaid la Savinaud. Nancy a mai obținut un egal (acum, cu a doua clasată, Lyon) și rămîne pe locul 12, cu 7 puncte.

Rezultatele și marcatorii: ***Girondins Bordeaux - Rennes 4-0 (2-0)***. Laslandes ('10), Musampa ('29), Jemmali ('50), Wiltord ('53); ***AS Monaco - Le Hâvre 3-0 (1-0)***. Trezeguet ('29, '80 - din penalty), Ikpepa ('52); ***Lorient - Metz 1-1 (0-0)***. Bouafia ('78 - din penalty) / Jestrovic ('82); ***Nancy - Olympique Lyon 0-0***; ***Lens - Nantes 2-4 (1-2)***. Vairelles ('41, '69) / Le Roux ('12 - din penalty), Gillet ('31), Savinaud ('86), Monterrubio ('90); ***Strasbourg - Montpellier 2-1 (1-0)***. Bertin ('45), Conteh ('75) / Timothee ('77); ***Sochaux - Paris Saint Germain 1-0 (0-0)***. Dallet ('83); ***Bastia - Olympique Marseille 0-2 (0-1)***. Pires ('37), Camara ('68); ***Toulouse - Auxerre 0-0.***

Primele locuri: 1. Bordeaux - 19 p; 2. Lyon - 15 p (13-4); 3. Marseille - 15 p (13-7); 4. Monaco - 14 p; 5. Nantes - 13 p.

monitorul Sport

Șef Departament Sport al cotidianului MONITORUL

Nicolae GRECU

Echipa redacțională

Leonard CĂNĂNĂU
Adrian DRAGOMIRESCU
Victor GRĂDINARIU
Ovidiu MINEA
Lucian MINUȚ
Ion C. TEODOR
Daniel SIMION
C.PLOP (fotoreporter)

UNIVERSITATEA "PETRE ANDREI"
FACULTATEA DE ȘTIINȚE POLITICE

organizează

ADMITERE 1998
1 OCTOMBRIE 1998

Numărul de locuri
■ 20 locuri - învățămînt de zi (durata studiilor 4 ani)
■ 25 locuri - învățămînt fără frecvență (durata studiilor 5 ani)
■ 5 locuri atribuite prin concurs de dosare absolvenților de învățămînt superior (indiferent de forma de învățămînt)

Perioada de înscriere 25 septembrie - 30 septembrie

Probele de concurs • **Filosofie** (scris) - 1 octombrie, ora 9 • **Istoria românilor** sau **Logică** (scris) - 1 octombrie, ora 16.

Manuale valabile:
• **Filosofie**, manual pentru clasa a XII-a, ediția 1997, fără: ▪ Cap. Fericirea ▪ Cap. Dumnezeu ▪ Cap. Ce este Filosofia • **Istoria românilor** (vezi la Facultatea de Drept) • **Logică**, maual pentru clasa a X-a, ediția 1994, integral.

S.C. AVIBEL S.R.L. BUHUȘI
STR. CHEBAC NR. 27
VINDE:
Ouă, calitatea I, proaspete, preț 620 lei (fără TVA)
Ouă, calitatea II, proaspete, (fără TVA) preț 500 lei
Carcasă pui calitatea I cu cap și gheare;
Preț 15.000 lei fără T.V.A.
(Depozit la abatorul din Tg. Frumos).
REL. LA TEL.
034-26.25.80
26.21.45

Coca-Cola IAȘI

Compania de Îmbuteliat "Coca-Cola" Iași S.A. este producătorul și distribuitorul autorizat numărul 1 în lume în domeniul băuturilor răcoritoare, îmbuteliind în acest moment Coca-Cola, Coca-Cola Light, Sprite, Kinley și Fanta, Cappy Nectar, Cappy Tempo și Bonaqua.

În fabrica noastră, care dispune de o tehnologie avansată, îmbuteliem zilnic peste o jumătate de milion de sticle cu produs, respectînd cele mai exigente standarde internaționale de calitate.

Peste 350 de salariați lucrează aici în condiții de muncă excelente.

Datorită succesului operațiunilor căutăm noi colegi pentru a ne întări echipa:

Astfel, avem disponibile următoarele posturi:

TEHNICIAN LABORATOR

Candidații ideali vor fi:
- absolvenți ai unui institut de învățămînt cu profil chimie
- receptivi la nou
- cu foarte bune aptitudini de comunicare
- buni organizatori
- ordonați
- capabili să muncească fără a se uita la ceas

Cunoștințele de engleză și de operare pe calculator reprezintă un important avantaj.

Salariu competitiv.

Cererile, însoțite de CV vor fi trimise prin fax la Compartimentul Personal al Companiei de Îmbuteliat Coca-Cola Iasi SA, Calea Chișinăului nr. 47, Iași, telefon: **032/231.000**, fax: **032/231.122**, pînă **vineri - 2 octombrie 1998**.

VECTRA - Utilaje frigorifice
IAȘI - Supermarket ALDO (în spatele Tribunalului) - 032/116934; 032/217599
VINDE: * vitrine frigorifice verticale și orizontale;
* lăzi frigorifice, congelatoare și refrigeratoare
* camere frigorifice de orice dimensiuni
* agregate frigorifice
* mașini de făcut înghețată (pentru abatoare)
* rafturi pentru magazine
* sisteme industriale pentru aer condiționat - YORK
UTILEAZĂ camere frigorifice
ASIGURĂ service pentru utilaje frigorifice

Universitatea "Gh. Zane" Iași
Iași, bd. Socola nr. 188-190

organizează CONCURS DE ADMITERE
în data de 02.10.1998 pentru locurile neocupate la facultățile:

MANAGEMENTUL AFACERILOR
cursuri de zi și fără frecvență

MARKETING
cursuri de zi și fără frecvență

Acesta se va desfășura în sistem grilă și se va susține la disciplinele stabilite pentru învățămîntul superior de stat, la alegere, Analiză matematică *sau* Algebră și Economie politică *sau* Geografie.

Concursul este determinat de faptul că o parte din candidații sesiunilor anterioare au reușit și la facultățile de stat, locurile lor rămînind vacante.

Informații suplimentare se pot obține la tel. 032-233752, 032-230440, 032-232100.

UNIREA S.A. Iași
Calea Chișinăului 171, tel. 032/233.000, fax 032/233.500
vinde urgent
șrot de floarea-soarelui
la prețul de
915 lei
(TVA inclus)
Stoc limitat

GRUPUL DE FIRME
AVATTI
Distribuitor RIGIPS
▸ sisteme complete
gips carton pentru:
• pereți despărtitori
• tavane false
▸ accesorii, scule
▸ materiale pentru finisaje
▸ AMENAJĂRI INTERIOARE
IAȘI - 032/270647
BACĂU - 034/142936
BUCUREȘTI - 01/2407184

PECU

CITIŢI ÎN PAGINA 4A

Preţul adevărului

■ *despre partea mai puţin ştiută a anchetelor publicate de Monitorul de-a lungul timpului: hărţuirea ziariştilor*

CITIŢI ÎN PAGINA 2A

Atenţie la ciupercile pe care le culegeţi

■ *10 ieşeni s-au intoxicat cu ciuperci otrăvitoare*

MARŢI
29 septembrie
1998
Nr. 229 (2209)
16 PAGINI
1500 LEI

Ziarul care stă de vorbă cu oamenii

Monitorul

Înainte de a anunţa
Poliţia, Salvarea sau
Pompierii, sunaţi la
MONITORUL
271.271
www.monitorul.ro

azi

Meteo: Temperatura aerului va avea valori minime cuprinse între 7° şi 10° C, iar maxime - între 17° şi 19° C. **8B**

Se-ngroaşă gluma: Alţi doi studenţi au depus plîngere la Poliţie împotriva şefului de lucrări de la Universitatea Agronomică, arestat după ce a fost prins în flagrant de luare de mită. **2A**

Puţine speranţe: Astăzi, două echipe româneşti - Steaua şi FC Argeş - îşi vor juca în Spania puţinele şanse de a accede în turul II al Cupei UEFA. De la ora 22:15, argeşenii vor întîlni pe Celta Vigo (în tur, 1-0 pentru spanioli), iar 15 minute mai tîrziu va începe partida Valencia - Steaua (în tur: 4-3). **1B**

Îmbulzeală la cazare: Bulversate de venirea lui Marga la Iaşi, conducerile universităţilor au încercat să înceapă de ieri cazarea studenţilor în cămine. **3A**

Cîinii lui Vitan: 20 de ofiteri din Corpul de control al ministrului de Interne s-au năpustit să verifice activitatea IJP Iaşi. **3A**

Pedeserişti premiaţi: Constantin Simirad vrea să le dea diplome de onoare fostului prefect Dan Gâlea şi fostului preşedinte CJ, Ioan Amihăiesei. **2A**

mîine

Medical: Unele persoane nu pot să ia aspirină sau să bea băuturi de culoare galbenă fără ca în următoarele momente să nu aibă senzaţia că nu mai au aer şi nu mai pot respira. Altele au aceeaşi senzaţie de sufocare atunci cînd mîngîie o pisică, un cîine sau admiră un acvariu cu peşti. Mîine, în "Monitorul Medical", o pagină despre astmul bronşic şi ce vă recomandă specialiştii să faceţi ca să scăpaţi de această afecţiune. **4A**

Antonesei îşi ia jucăriile şi pleacă

preşedintele Consiliului Judeţean şi-a programat să demisioneze pe 1 ianuarie 1999

Preşedintele Consiliului Judeţean (CJ) Iaşi, Liviu Antonesei, a hotărît ieri să se retragă de la conducerea judeţului. El a anunţat că demisia sa va intra în vigoare de la 1 ianuarie 1999. Deşi Antonesei mai declarase de cîteva ori că demisionează, de data aceasta a afirmat că nu mai există cale de întoarcere. Antonesei s-a retras ieri şi din funcţia de preşedinte al Partidului Naţional Liberal - filiala Iaşi, declarînd că va rămîne un simplu membru pînă cînd va face dovada că este un partid serios şi poate constitui o alternativă la guvernare.

"Nu vreau să fiu complice la o crimă. Pentru că ce se întîmplă în România este o crimă împotriva poporului român, care a început în 1947 şi continuă cu toate guvernările.

Nici o instituţie a statului nu-şi face datoria. Clasa noastră politică a eşuat în bloc pentru că este incompetentă, egoistă, demagogică, indiferent de ce partid este vorba. Faptul că sînt cîteva persoane care nu sînt aşa, nu schimbă cu nimic situaţia", ne-a declarat Antonesei. Preşedintele CJ a mai precizat că au existat şi motive conjuncturale. *"Am constatat cu surprindere că o parte dintre personalităţile publice din judeţul nostru, mă refer la politicieni, administratori şi patroni de ziare, este deranjată de faptul că eu exist. Eu am acceptat funcţia de preşedinte CJ ca un sacrificiu, dar un sacrificiu este util atît timp cît are un sens. Atîta vreme cît aveam un oarecare optimism şi credeam că lucrurile pot fi schimbate, măcar în contextul global atît de dezamăgitor, avea un sens sacrificiul meu. Din moment ce sînt total pesimist în ceea ce priveşte evoluţia României, nu văd ce sens are sacrificiul. Această funcţie mi-a adus numai necazuri pînă la urmă: diabet, am fost aproape 3 săptămîni răcit pentru că nu am avut cum să stau 2 zile în casă, nu îmi scriu cărţile, nu mi-am terminat lucrarea de doctorat. Pentru ce?"*. Acestea ar fi motivele cele mai serioase care l-au determinat pe Liviu Antonesei să demisioneze.

Ce s-a întîmplat la Botoşani a pus capac la toate

După mai bine de un an de negocieri între preşedinţii consiliilor judetene din zona Moldovei, pentru stabilirea sediului Agenţiei de Dezvoltare a Regiunii Nord-Est, Iaşul a pierdut cu un vot din 18 în favoarea judeţului Neamţ. Surpriza a fost totală. Parlamentarii ieşeni şi oficialităţile locale şi-au manifestat atunci perplexitatea în faţa acestei decizii. Preşedintele CJ, Liviu Antonesei, consideră că nu are de ce să îşi asume vina acestui eşec deoarece el a încercat prin toate metodele posibile să convigă pe ceilalţi preşedinţi că Iaşul are cel mai bun potenţial pentru a deveni centrul Regiunii Nord-Est. **(Liviu MĂGURIANU)**

Continuare în pagina 3A

Reacţii la aflarea evenimentului de la 1 ianuarie 1999

Autorităţile oraşului şi ale judeţului nu cred că lLiviu Antonesei va demisiona la data anunţată (pag.**3A**). În pagina **6A**, puteţi citi un comentariu al lui Ovidiu Şimonca pe marginea gestului preşedintelui Consiliului Judeţean, iar în pagina **7A** puteţi citi părerile ieşenilor care au răspuns la un sondaj de opinie făcut de reporterii Monitorului.

Un profesor de la "Negruzzi" a dat în mintea copiilor

■ *în timpul orei de sport, profesorul Ion Popescu l-a apucat de gît pe elevul Andi Viziteu şi l-a strîns pînă i-a dat sîngele*

Un incident incredibil pentru prestigiul liceului s-a întîmplat vineri la Colegiul "Costache Negruzzi": Andi Viziteu, elev în clasa a V-a, a fost agresat de profesorul de Educaţie Fizică în timpul orei de sport. După cum au relatat copiii, profesorul l-a apucat de după gît pe Andi, l-a smucit şi a ţipat la el. Cei care au asistat la această scenă au fost îngroziţi. Diriginta Silvia Platon este de părere că profesorul Popescu reprezintă un pericol pentru elevi, iar conducerea şcolii a decis ca acesta să nu mai predea la clasa a V-a D, ci să preia o altă clasă.

Vineri, la ora de sport, profesorul Ion Popescu a cerut elevilor să arunce castanele cu care s-au jucat în pauză peste gardul care delimitează terenul de sport. Andi Viziteu a dorit să păstreze cele două castane, dar s-a răzgîndit şi a aruncat una dintre ele. Faptul că nu a azvîrlit-o peste gard, l-a supărat extrem de tare pe profesorul Popescu. Grăbit să pedepsească un asemenea gest de nesupunere, prof. Popescu l-a apucat de gît pe Andi şi l-a zguduit. Peste puţin timp, gîtul băieţelului era vînăt şi plin de sînge. Speriat, copilul a încremenit. *"Nu m-a durut, pentru că îmi amorţise gîtul din cauza strînsorii. M-am speriat foarte tare"*, ne-a spus Andi Viziteu. Colegii săi de clasă, care au asistat la actul de violenţă, au fost şocaţi. **(Alina ŢIŢEI)**

Profesorul Ion Popescu nu a vrut să fie fotografiat, pretextînd că este victima unei conspiraţii

Continuare în pagina 3A

Ministrul Finanţelor va prelungi cu 4 luni anul fiscal

■ *anul fiscal 1999 va începe pe 1 mai, a decis Traian Remeş*

Pentru a amîna depunerea în Parlament a proiectului de lege privind bugetul de stat pe 1999, noul ministru al Finanţelor, Traian Remeş, a anunţat că intenţionează să prelungească anul fiscal pînă la 30 aprilie. Acest lucru înseamnă practic că anul fiscal 1998 va avea 16 luni în loc de 12, aşteptîndu-se o nouă rectificare bugetară pentru cele 4 luni suplimentare. Decebal Traian Remeş a declarat că va susţine această iniţiativă printr-un proiect de Ordonanţă de Urgenţă.

În legătură cu semnarea contractului cu "Bell Helicopters", Ministrul de Finanţe a precizat că, la această oră, nu s-a luat încă o hotărîre la nivelul Guvernului: "*Am auzit din presă că am semnat deja contractul. S-a tras concluzia, din declaraţiile pe care le-am dat, că sînt un fel de păpuşă pentru că am spus că promovez disciplina. În momentul în care Guvernul şi Ministerul de Finanţe vor ajunge la o concluzie în cazul «Bell», acest lucru va fi făcut public"*. De asemenea, ministrul de Finanţe a nuanţat declaraţiile anterioare privind reducerea unor categorii de impozite, precizînd că se studiază posibilitatea modificării raportului dintre impozitele directe şi cele indirecte. Remeş a mai afirmat că doreşte să reducă numărul secretarilor de stat din Ministerul Finanţelor: *"Reorganizarea ministerului va însemna şi reducerea numărului de secretari de stat, acordîndu-se atribuţii suplimentare celor care vor rămîne"*. **(Florina DUMITRIU)**

Radio NORD EST
scoate la concurs postul de
TEHNICIAN PRODUCŢIE AUDIO

Sînteţi bineveniţi să vă alăturaţi echipei noastre dacă îndepliniţi următoarele condiţii:
- aveţi experienţă în realizarea mixajelor audio şi spoturilor publicitare
- sînteţi inventiv
- aveţi abilităţi de comunicare şi sînteţi obişnuit cu lucrul în echipă

Cunoştinţele de operare PC (inclusiv folosirea programelor specifice) constituie un avantaj.

Dosarul de înscriere la concurs trebuie să conţină un Curriculum vitae şi o motivaţie a participării şi o casetă demo cu o producţie proprie.

Dosarele se primesc la sediul postului de radio Nord Est (Str. Gării nr. 22, clădirea Vama Veche, et. 3) pînă vineri, 2 octombrie, inclusiv.

NORD EST Radio

Citeşte şi dă mai departe!
Monitorul Duminică

Concursul din
Monitorul de Duminică
avînd ca premiu o
CAFETIERĂ SOLAC
a fost cîştigat de
POPA ANGELA
Iaşi, str. Mihai Vodă 1, bl. D14, parter,

Transferul elevilor, doar cu avizul conducerilor şcolilor

Transferurile elevilor din învăţămîntul primar, gimnazial şi profesional, indiferent de clasă, trec complet, începînd cu 1 octombrie 1998, în competenţa consiliilor de administraţie ale unităţilor de învăţămînt - a declarat, ieri, ministrul Educaţiei Naţionale, Andrei Marga. Transferul se realizează numai cu acordul scris al directorului unităţii şcolare primitoare şi al directorului celei din care se pleacă. Aprobările pot fi date pe baza unei hotărîri înregistrate legal, sub formă de proces-verbal, a consiliului de administraţie al unităţii de învăţămînt respective. Conducerea Ministerului Educaţiei Naţionale atenţionează unităţile de învăţămînt asupra faptului că nu vor fi admise transferări ale elevilor fără motive întemeiate, cum ar fi situaţiile medicale sau schimbarea de domiciliu. În învăţămîntul liceal, transferurile de elevi vor fi aprobate, ca şi pînă acum, de inspectorul şcolar judeţean, cu avizul directorului unităţii primitoare şi al directorului unităţii din care se pleacă.

România intră în cărţi pentru Drumul petrolului caucazian spre Europa

■ *în această afacere cîştigurile sînt enorme*

România, organizatoare a Forumului *"Petrolul caucazian spre Europa"*, ce se desfăşoară zilele acestea la Bucureşti, încearcă să obţină, pe ultima sută de metri a negocierilor, una din conductele ce vor tranzita petrolul caspic spre Europa.

Dacă va reuşi să deţină una din conductele de tranzit, România ar putea obţine un procent însemnat din cele *10.000 miliarde dolari* (de circa 400 de ori PIB al ţării noastre), valoare estimativă a rezervelor pungii petroliere caspice, a investiţiilor în infrastructură, tehnologie, dar şi a profiturilor rezultate de pe urma exploatării petrolului din această zonă. Dimensiunile conferinţei, la care participă delegaţii din 15 ţări din zona Caspică, Federaţia Rusă, Balcani şi Europa, precum şi reprezentanţi ai unor importante firme din SUA, Europa, Bazinul Caspic şi Extremul Orient, o recomadă drept una din marile şi ultimele oportunităţi pentru România de a-şi impune punctul de vedere. **(Amănunte despre şansele României în pagina 8A)**

ORAȘUL PE O COLOANĂ

Cei cu datorii către "Termoficare" vor rămîne și fără apă caldă, și fără căldură

Directorul RA "Termoficare" (RAT), *Arcadie Dubeț*, ne-a declarat ieri că 70 de asociații de locatari vor rămîne și fără apă caldă, de la 1 octombrie, și fără căldură, la iarnă. Decizia a fost luată după ce conducerea regiei a constatat că are de recuperat datorii de 40 miliarde lei de la un sfert din locuitorii orașului. ***"Aceștia au de achitat restanțele din iarna trecută plus cele din lunile martie și aprilie. Pe lîngă datoriile de la populație mai sînt și agenți economici care au de plătit datorii de aproximativ 11 miliarde lei"***, a spus Dubeț.

Conducerea RAT a amînat oprirea apei calde, programată pentru 1 septembrie, pentru încă o lună, în speranța că ieșenii își vor achita în acest timp măcar o parte din datorii. ***"Am dat apă caldă deoarece copiii începeau școala. Datoriile nu au fost achitate, însă am trecut cu vederea și acest lucru din același motiv pentru că oamenii nu puteau să-și plătească datoriile și apoi să-și trimită copiii la școală desculți. Însă, din păcate, nu avem altă soluție decît de a sista furnizarea energiei termice necesare încălzirii apei reci. Dacă în continuare va fi la fel, atunci va trebui să-i lăsăm la iarnă și fără căldură"***, a mai declarat directorul RAT. **(C.H.)**

Burse mai mari pentru studenții de la "Al.I. Cuza"

Studenții bursieri de la Universitatea "Al.I.Cuza" vor fi în acest an academic mai bogați. Senatul universității a decis ieri să mărească cuantumurile burselor studențești cu aproximativ 10%. Astfel, valoarea bursei de merit a crescut de la 480.000 lei la 540.000 lei, iar bursa de studiu de la 400.000 lei la 450.000 lei. ***"Anul trecut, universitatea ieșeană a oferit studenților cele mai mari burse și am decis ca și în acest an să menținem aceleași standarde. Aproximativ 40% dintre studenți vor primi burse. Fiecare facultate va stabili dacă va acorda burse parțiale și care va fi valoarea acestora. Acestea nu trebuie să fie mai mici decît jumătatea bursei de studiu"***, ne-a declarat ***prof.dr. Panaite Nica***, prorectorul Universității "Cuza". Cuantumul bursei de performanță a fost stabilit la 720.000 lei, iar cel al bursei sociale la 360.000 lei. **(A.Ț.)**

Tînăr din Prisăcani înjunghiat în piept

Un adolescent din comuna Prisăcani (jud. Iași) a fost înjunghiat, duminică, de un consătean. După o discuție în contradictoriu avută cu ***Dumitru Munteanu*** (17 ani), ***Costache Băgeag*** (34 ani) a sărit la bătaie. Ca să-și potolească furia, acesta a luat un cuțit de bucătărie pe care l-a înfipt în pieptul băiatului. Victima a fost transportată imediat la Spitalul de Urgențe, unde a rămas internată sub supraveghere medicală. Subofițerii Postului de Poliție Prisăcani au declanșat cercetările pentru a stabili împrejurările în care s-a petrecut întîmplarea. În funcție de numărul zilelor necesare însănătoșirii lui Dumitru Munteanu, polițiștii vor lua măsuri împotriva agresorului. **(Mădălina LUCA)**

Congres Național de Urologie, la Iași

În perioada 30 septembrie - 3 octombrie, pentru a doua oară la Iași, se va desfășura Congresul Național de Urologie, eveniment care va fi găzduit de Clinica Urologică de la Spitalul "C. I. Parhon". Prima ediție a congresului a avut loc în anul 1962, Iașul organizînd o manifestare de acest gen abia în 1992, cu ocazia celei de-a doua ediții. Specialiști urologi din toată țara vor susține lucrări pe teme proprii de cercetare. Astfel, dacă miercuri va fi ziua de primire a participanților și cocktail-ul de deschidere a congresului, joi și vineri urologii români vor discuta despre tratamentul medical în litiaza renală, chirurgia glandei suprarenale, tumori vezicale, utilizarea computerului în urologie, traumatismele aparatului urinar superior. Referindu-se la numărul mare de specialiști dornici să se implice în acest eveniment, ***dr. Costică Novac***, directorul Spitalului "C. I. Parhon", care este și președintele Comitetului de organizare a congresului, a precizat: ***"Tematica variată explică numărul mare de lucrări anunțate și, după mulți ani, s-a întîmplat ca lucrările anunțate după termenul limită să nu mai poată fi incluse în program nu datorită birocrației, ci pur și simplu datorită spațiului necesar"***. **(C. PETRACHE)**

Zece ieșeni otrăviți cu ciuperci

■ în fiecare caz, acestea au fost culese din pădure ■ specialiștii avertizează populația că toxinele din ciuperci nu sînt distruse nici după fierbere ■

Ciupercile otrăvitoare Amanita Phaloides seamănă foarte bine cu opinticii

Zece persoane intoxicate cu ciuperci au fost internate, în ultimele două zile, în spitalele ieșene. Șase adulți și patru copii s-au prezentat la medic acuzînd dureri stomacale, greturi, vărsături, frisoane, dureri de cap, stare de rău general, după ce, cu cîteva ore înainte, consumaseră mîncăruri preparate din ciuperci. Doi soți, Mariana (45 ani) și Fănică P. (46 ani), împreună cu fiica lor, Mihaela (27 ani) și ginerele Ionel F. (30 ani), din Iași, au fost internați cu toții la Spitalul de Urgențe. ***"Sîmbătă, 26 septembrie, am cules bureți de rouă din pădurea de la Cetățuia și, după-amiază, femeile le-au preparat și le-au servit la masă. A doua zi dimineață, toată familia (cu excepția celor trei nepoți, care n-au mîncat) s-a simțit rău și a trebuit să venim la medic. Nu știu ce s-a întîmplat, pentru că sîntem cunoscători ai ciupercilor comestibile"***, ne-a declarat Fănică P. Cu familia P. au mai fost la cules de ciuperci alte două cunoștințe, care, după spusele bărbatului, intenționau să folosească bureții la preparat zacuscă. Vasile L., tot din Iași, și-a petrecut o parte din ziua de duminică la adunat opintici în pădurea din Voinești. ***"Am fost cu un vecin și cu copiii noștri (fata - de 14 ani și băieții cu vîrste de 10, 9 respectiv 5 ani). La prînz, chiar eu am gătit ciupercile; însă, numai am gustat din mîncare, în timp ce copiii au mîncat tot"***, ne-a spus bărbatul. La o oră de la servirea mesei, cele cinci persoane au necesitat spitalizare. Bărbatul a fost internat la Spitalul de Urgențe, în timp ce copiii au fost trimiși la Spitalul "Sf. Maria". Tot amatoare de opintici, Lăcrămioara P. (26 ani) din Ciurea a pregătit pentru familia ei mîncare din aceste ciuperci. Deși au mîncat din preparat și soțul și cei doi copii, numai ea s-a simțit rău și a primit îngrijiri medicale la Spitalul de Urgențe. Intoxicațiile cu ciuperci pot da afecțiuni hepatice, renale, ajungîndu-se pînă la comă și deces. Specialiștii avertizează că este posibil ca în vecinătatea unei ciuperci otrăvitoare, pe o rază de un metru, toate celelalte specii, chiar și cele comestibile, să fie otrăvite. Toxinele conținute de unele ciuperci nu se pot distruge prin fierbere, rămînînd active chiar după prepararea lor. Avînd în vedere gradul de periculozitate pe care îl reprezintă consumarea ciupercilor din flora spontană, medicii recomandă înlocuirea lor cu "ciupercile de cultură". **(Dana FECHET)**

Stomacul flămînd al agronomului Budui

■ încă doi studenți au declarat Poliției că au dat bani șefului de lucrări dr. Costin Budui, de la Universitatea Agronomică, pentru a-și asigura promovarea unui examen ■ unul dintre studenți susține că i-a propus examinatorului suma de 150.000 lei, dar acesta l-a refuzat, spunînd că "nu ajunge" ■

Numărul studenților care au declarat la Poliție că șeful de lucrări ***dr. Costin Budui***, de la Universitatea de Agronomie "Ion Ionescu de la Brad", primea bani în contul promovării acestora la disciplina "Mașini și instalații zootehnice", a crescut cu încă două persoane. În cursul zilei de ieri, ofițerii de poliție și procurorul care instrumentează acest caz au audiat doi studenți care au povestit amănunțit cum au dat bani, în sesiunea de restanțe din această toamnă, lui Costin Budui, declarațiile lor fiind consemnate în scris. ***"Acum două săptămîni eram picat la disciplina d-lui Budui. Auzisem de la colegi mai mari că trebuie să «cotizez» dacă vreau să iau examenul. M-am dus la el și i-am propus suma de 150.000 de lei ca să trec examenul. Mi-a zis că stomacul lui este flămînd și că nu ajunge"***, a declarat unul din studenții plătitori. Reamintim că șeful de lucrări dr. Costin Budui este suspectat de primirea unui milion de lei pentru a promova trei studente restanțiere la disciplina sa. Vineri, 25 septembrie, un echipaj al Poliției a realizat un flagrant în biroul lui Budui, unde s-a găsit suma de 1.000.000 lei, seriile bancnotelor fiind cunoscute de Poliție. Pe baza cercetărilor întreprinse și a dovezilor anexate la dosar, s-a emis un mandat de arestare de 5 zile pentru Costin Budui. Cei doi studenți care s-au prezentat luni la Poliție și au declarat că au dat bani lui Budui, au povestit despre un al treilea coleg care a plătit și el pentru a trece examenul la disciplina "Mașini și instalații zootehnice". **(A. PLECAN)**

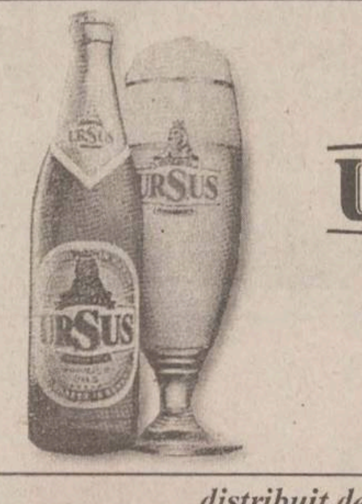

distribuit de

NIVAS HOLDING

☎ 032-250.200

Iași: 092-328.599
Pașcani: 092-210.509

O bancă locală va finanța proiectul pasarelei spre Tătărași

■ Primăria va fi membru fondator al Băncii de Credit Local

Primăria ieșeană va deveni membru fondator al Băncii de Credit Local (BCL). La începutul acestei luni, Ministerul Lucrărilor Publice și Amenajării Teritoritoriului (MLPAT) a trimis o scrisoare oficială municipalității, în care se precizează că această bancă va finanța proiecte de investiții la nivel local. Instituționalizarea creditului local în România va fi realizată cu sprijinul Băncii Europene de Reconstrucție și Dezvoltare.

După cum a afirmat viceprimarul ***Vasile Dumitriu***, în prima fază, Primăria intenționează să depună 1 miliard de lei la BCL. În perioada imediat următoare, MLPAT va trimite membrilor fondatori ai acestei bănci detalii privind plafonul minim necesar pentru deschiderea și condițiile de creditare pentru proiecte de investiții. Unul din proiectele vizate de Primăria Iași este construcția pasajului Centrul Civic - Tătărași. ***"Vom face cu această bancă un acord de împrumut eșalonat pe mai mulți ani. Construcția pasajului Centrul Civic - Tătărași va deveni, în următorii ani, o necesitate deoarece traficul în această zonă va fi sufocant. Cu banii de la bugetul local nu vom putea să finanțăm în următorii ani această investiție"***, a mai spus Dumitriu. Pentru construcția acestui pasaj, Primăria a mai primit, în primăvara acestui an, o ofertă de creditare de la un grup financiar francez. Absența unei legi a patrimoniului care să reglementeze regimul proprietății publice și private nu a permis municipalității să negocieze termenii unui împrumut care să fie garantat cu diverse bunuri mobile sau imobile. Vasile Dumitriu crede că o bancă destinată proiectelor de investiții locale este extrem de necesară, în condițiile în care adoptarea bugetului durează cîteva luni, timp în care sînt "înghețate" toate investițiile. **(Fănica DUMITRAȘCU)**

Simirad acordă diplome lui Dan Gâlea și lui Ioan Amihăiesei

■ acestea vor fi înmînate cu ocazia "Sărbătorilor Iașului" ■ președintele Emil Constantinescu a confirmat prezența la Iași în acele zile ■

Dan Gâlea

Ioan Amihăiesei

În acest an, de Sărbătorile Iașului, municipalitatea va da diplome de onoare ministrului Transporturilor, ***Traian Băsescu***, fostului președinte al Consiliului Județean, ***Ioan Amihăesei*** și fostului prefect, ***Dan Gâlea***. În viziunea primarului ***Constantin Simirad***, aceste trei personalități ***"au ajutat foarte mult Iașul în timpul exercitării mandatelor oficiale de ministru, președinte de Consiliu și prefect"***. Simirad a renunțat să acorde și diplome de ***"oameni negri"*** președintelui CJ, ***Liviu Antonesei*** și vicepreședintelui CJ ***Constantin Stențel***, deoarece nu a vrut să aducă o notă de răutate în ***"atmosfera de bunăvoință inspirată de aceste sărbători"***. O informație de ultimă oră venită de la cabinetul președinției României a confirmat primarului Constantin Simirad acceptul de participare la Sărbătorile Iașului al președintelui ***Emil Constantinescu***. **(F.DUMITRAȘCU)**

Numai jumătate dintre comercianți vor să-și cumpere spațiile

■ aseară a expirat termenul de depunere a cererilor de cumpărare ■ tot aseară, Consiliul Local a aprobat cele 8 comisii de negociere cu comercianții ■ "revoluția" în acest domeniu va începe la mijlocul lunii octombrie ■

Aseară, la ora 24.00, a expirat termenul de depunere a cererilor de cumpărare a spațiilor comerciale. Pînă acum, 375 de comercianți ieșeni și-au arătat intenția să cumpere spațiile pe care le au închiriate în prezent. Din cele 375 de spații comerciale, vor fi vîndute doar 233 de spații construite din fonduri de stat. Celelalte cereri nu se încadrează în prevederile legii. Dintr-un număr total de 800 de spații comerciale existente în municipiul Iași, vor fi vîndute 505 spații. Spațiile comerciale care nu vor fi cumpărate prin negociere directă (deci cele 233 pentru care s-au depus cererile) vor fi scoase la licitație de către Primărie.

Consiliul Local a votat aseară componența celor 8 comisii de negociere a prețului de vînzare a spațiilor comerciale. Comisiile vor fi stabilite prin tragere la sorți cu puțin timp înainte de începerea negocierilor, pentru a nu plana suspiciuni de corupție asupra membrilor acestora. Pe 5 octombrie vor fi desemnați, prin licitație publică, experții care vor evalua valoarea spațiilor comerciale. Procesul de vînzare a spațiilor comerciale va începe la mijlocul lunii octombrie.

Prețul minim de negociere va fi cel stabilit de expertiză. Comisia va negocia prețul în funcție de zona în care este amplasat spațiul comercial și de obiectul de activitate desfășurat de agentul comercial respectiv. Specialiștii Primăriei estimează că se vor obține din vînzarea spațiilor comerciale aproximativ 200 miliarde lei. Aceste fonduri vor fi folosite pentru construcția de locuințe sociale și realizarea unor proiecte de interes public. **(F. DUMITRAȘCU, C. HURDUBAIA)**

Comisarul Sorin Miron a ajuns în boxa acuzaților

■ procurorii l-au trimis în judecată pentru comiterea a cinci infracțiuni: luare de mită, evaziune fiscală, abuz în serviciu, fals intelectual și uz de fals

Arestat preventiv pe o perioadă de 30 de zile, apoi pus în libertate printr-o sentință a Curții de Apel Iași, comisarul ***Sorin Miron***, de la Garda Financiară, riscă să primească o pedeapsă cuprinsă între 3 și 15 ani de închisoare, în cazul în care va fi găsit vinovat.

Anchetatorii susțin că în prima decadă a lunii august 1997, Sorin Miron a efectuat un control la mai multe firme din Complexul en-gros "Siraj", printre care și la SC "Sirius 96 Com" SRL. Constatînd unele nereguli în actele contabile ale Firmei "Sirius", comisarul ieșean a întocmit un proces-verbal, apoi, afirmă procurorii, i-a spus vînzatoarei de la SC "Sirius" SRL că ar putea să ignore procesul-verbal de constatare, în schimbul a 3 milioane lei. Prin intermediul unui cetățean arab, Latif Abdel, zis Farid, două din cele trei milioane au ajuns în buzunarele comisarului, după cum declară angajații Societății "Sirius". Polițiștii au aflat că Sorin Miron și-a facut aprovizionarea cu bunuri de larg consum de la aceeași societate și de la SC "Lăpuș" SRL, cu mărfuri în valoare de 1,5 milioane lei, fără a plăti contravaloarea lor. Sorin Miron va trebui să facă față și unei acuzații de evaziune fiscală, infracțiune realizată prin aducerea unui Ford din Germania, fără plata taxelor vamale. **(Adrian ONCIU)**

Profesorul Costache Stejar a fost arestat de două ori în ultimele cinci luni

■ împreună cu soția sa, el a înșelat 41 de persoane, promițîndu-le vize pentru Grecia

Costache Stejar (51 ani), profesor de limba română la un liceu din Pașcani, a fost trimis în judecată pentru a doua oară în același an. Cele două dosare penale au ca punct comun infracțiunea de trafic de influență, diferența constînd în numărul persoanelor înșelate, în primul caz - 7, iar în ultimul - nu mai puțin de 34. De subliniat că profesorul Stejar a primit, în acest an, două mandate de arestare preventivă, însă de fiecare dată instanța a considerat că se impune judecarea acestuia în stare de libertate. Anchetatorii au stabilit că, în perioada 1997-1998, fiind administrator al SC "Stejarul" SRL, Costache Stejar a pretins că poate obține vize pentru Grecia, prin intermediul unui anume "Dimitrios", șeful comunității elene din Iași. El a primit între 300.000 și 1,1 milioane lei de la 41 de persoane din Pașcani și Mogoșești, unora promițîndu-le și locuri de muncă în Grecia. Avînd în plus și cîteva falsuri cu cărți de muncă, profesorul din Pașcani a fost trimis în judecată pentru trafic de influență, înșelăciune, fals material, fals intelectual și uz de fals. Procurorii au mai stabilit că și soția acestuia, Dorina Stejar, a participat, în două din cazuri, la traficul de influență. **(Adrian ONCIU)**

INSTITUTUL EUROPEAN

Colecția MIT ȘI RELIGIE

Prea Sfințitul Stéphanos

Slujiri sacerdotale și harisme în biserica ortodoxă

Prea Sfințitul Stéphanos
SLUJIRI SACERDOTALE ȘI HARISME

Volumul de față, expresie a lucrărilor școlii ortodoxe de la Paris și a teologiei grecești contemporane, unește preocupările pastorale cu reflecția teologică și înclinația spre meditație.

ISBN 973-586-125-9
168 pag

17, Cronicar Mustea Street, Iași, 6600; P.O.BOX: 161
tel.233800; fax 230197; e.mail: rtvnova\mail.cccis.ro
http: //www.nordest.ro/home.htm

INSTITUTUL EUROPEAN

Colecția INOROG

Constantin Dram

Milionar la marginea imperiului

Milionar la marginea Imperiului
Constantin Dram

Prima apariție dintr-o trilogie care vizează erosul și politicul, romanul este o cronică vie a unei revoluții care nu a avut loc, într-un orășel fără revoluții, combinată cu o tulburătoare poveste de dragoste.

Grafica: Traian Mocanu.

ISBN 973-586-181-X
184 pag

17, Cronicar Mustea Street, Iași, 6600; P.O.BOX: 161
tel.233800; fax 230197; e.mail: rtvnova\mail.cccis.ro
http: //www.nordest.ro/home.htm

SOCIETATEA ROMANA DE RADIODIFUZIUNE

RADIO IASI

Radio Iași

un radio al fiecăruia,

un radio al tuturor

An important Hungarian Pharmaceutical Company
is looking for

MEDICAL REPRESENTATIVE
in Iași

Requirement:
- university degree in medicine
- good command of English
- creativity, good communications skills
- clean driving licence

We offer:
- a dynamic and challenging job
- attractive salary, perspective career
- training opportunities, company car

Please send C.V. in english to: Iasi: fax: 032/213402 and also Bucharest: 01/3121315, fax: 01/3147189, no later than 2 oct. 1998.

ORAȘUL PE O COLOANĂ

4% dintre angajații societăților comerciale vor fi persoane cu handicap

Pe lîngă multe alte facilități, noul proiect de lege pentru protecția specială a persoanelor cu handicap prevede și un element care va supăra agenții economici. Aceștia vor fi obligați să angajeze persoane deficiente reprezentînd cel puțin 4% din personal. Prevederea se referă la toate societățile comerciale și toate regiile autonome care au mai mult de 100 de angajați. Menționăm că o astfel de reglementare exista și pînă acum în cadrul Legii 57/1991. Numai că doar agenții economici cu peste 250 de angajați trebuiau să încadreze 3% persoane cu handicap. Însă legea nu prevedea și sancțiuni pentru cei care nu respectau această reglementare. Drept urmare, acel articol de lege a fost cvasiignorat. Noul proiect de lege corectează această scăpare. Cei care nu încadrează persoane cu handicap au obligația de a plăti lunar la "Fondul de risc și integrare" o sumă egală cu salariul minim brut pe economie, înmulțit cu numărul de persoane cu handicap care trebuiau angajate. Neplata la timp a acestor bani va atrage după sine o amendă între 2 și 10 milioane lei. În plus, cei care vor obstrucționa organele de control vor fi amendați cu pînă la 20 milioane lei. *"Proiectul de lege a fost discutat și cu reprezentanți ai persoanelor cu handicap care au fost de acord cu toate articolele. Mai rămîne ca proiectul să fie promovat pentru discutarea lui în Parlament"*, ne-a declarat ***Rodica Popescu***, director general al Secretariatul de Stat pentru Persoane cu Handicap. **(Dana PAVEL)**

Inițiere în meseria de părinte, în ritm de dans

Dans și lecții despre sănătatea reproducerii vor fi oferite de către Asociația Română AntiSIDA, sîmbătă noaptea, la Discoteca "Roșu și Negru" din Campusul Tudor Vladimirescu, tinerilor veniți să se distreze. Acesta va fi de fapt momentul de încheiere a unei campanii care se desfășoară simultan în trei județe: Iași, Cluj și Constanța. Timp de două zile, pe 2 și 3 octombrie, două caravane promoționale se vor deplasa, una în mediul rural - la Belcești și apoi la Pașcani, alta în Iași - la Liceele "Costache Negruzzi", Sanitar și "G. Ibrăileanu", la Fabricile Moldova Tricotaje și Țesătura. În acest program este inclusă și noaptea studențească de vineri, 2 octombrie, din discoteca de la Casa Studenților, cînd va fi recitalul formației Salata de Sunete, dar și concursuri pe teme de sănătate a reproducerii. Sîmbătă, la deschiderea oficială a anului univesitar, ***prof. dr. Gabriel Bănceanu***, directorul Maternității Polizu din București, va face o prezentare pe această temă. Coaliția pentru Sănătatea Reproducerii (din care fac parte și ARAS, SECS, Fundația Tineri pentru Tineri) este cea care a inițiat campania "Femeia alege sănătatea". **(C. PETRACHE)**

4000 de volume în limba română pentru etnicii români din Novi Sad

Începînd din această lună, etnicii români locuitori ai orașului Novi Sad, capitala Regiunii Voivodina (Serbia), vor putea citi cărți în limba română împrumutate de la filiala din localitate a Bibliotecii ieșene "Gheorghe Asachi". Pentru diaspora din Novi Sad, Biblioteca "Gheorghe Asachi" a inaugurat, pe 17 septembrie, o filială cu un fond de carte de 4.000 de volume, care acoperă un minimum de apariții editoriale din toate domeniile. Investiția Bibliotecii din Iași se ridică aici la peste 15 milioane de lei. Pentru început, biblioteca de carte românească funcționează în corpul Bibliotecii Orășenești din Novi Sad. Deși, la inaugurare, din partea română nu a participat decît o delegație de bibliotecari din Iași, directorul Bibliotecii "Gheorghe Asachi", Neculai Busuioc, este de părere că "atît autoritățile locale, cît și românii din acest spațiu au primit cu interes evenimentul cultural, care contribuie la consolidarea relațiilor noastre cu comunitatea românilor din Serbia". După constituirea filialei de la Chișinău a Bibliotecii "Gheorghe Asachi", filiala din Novi Sad este a doua bibliotecă din străinătate cu carte exclusiv românească. **(Anca PAPAGHIUC)**

Antonesei își ia jucăriile și pleacă

Liviu Antonesei a anunțat că se va retrage și din funcțiile de conducere pe care le deține în cadrul PNL, rămînînd un simplu membru de partid

Continuare din pagina 1A

Cu toate acestea, marea majoritate a oamenilor politici ieșeni a afirmat că Antonesei trebuie să-și asume acest eșec, el fiind considerat principalul vinovat. ***"Eu nu am de ce să-mi asum o vinovăție din moment ce am făcut tot ce era omenește posibil ca lucrurile să meargă bine. Dacă am făcut un întreg volum în care am adus argumente în favoarea Iașului, înseamnă că am luat în serios această problemă. Privesc această situație ca o înfrîngere a logicii, a rațiunii"***, s-a apărat, ieri, Antonesei. Președintele CJ a mai spus că nu această situație l-a făcut să demisioneze, ***"dar asta a pus capac la toate"***.

Pentru ca Antonesei să ajungă președinte s-a dat o luptă pe viață și pe moarte

În 1996, la începutul lunii iulie, Liviu Antonesei devenea președinte al CJ, o funcție la care nici nu visa pe vremea cînd era disident și-l fugărea Securitatea prin Iași. Cu 27 de voturi din 45, Antonesei a luat locul fostului președinte CJ, *Ion Amihăiesei*, care nu a primit decît 17 voturi din partea consilierilor județeni. Această primă ratare a PDSR a deschis seria înfrîngerilor ce au condus la eliminarea totală a membrilor PDSR din funcțiile de conducere pe care le dețineau la nivelul administrației județene a Iașului. Manevrele din culisele politice de atunci au reușit să facă victime în rîndul consilierilor județeni, care erau vînați de diverse cu scopul de a li se cumpăra voturile pentru alegerea președintelui. Astfel, au existat suspiciuni că numărul consilierilor trecuți pe lista *"vînzătorilor de voturi"* a ajuns la 11. Sumele vehiculate pentru cumpărarea unui vot variau între 20 și 50 milioane lei. Astăzi, Antonesei a lăsat în urmă chinurile în care s-a născut noua putere la nivel județean după șapte ani de dominare PDSR-istă. Memorabil este și faptul că, după înfrîngerea suferită fostul președinte, Ioan Amihăesei, a preferat să iasă total din Consiliul Județean.

Aliații îi cer: "Liviu, nu pleca"

La aflarea veștii, oficialitățile locale și-au manifestat deziluzia, înclinînd să-l sfătuiască pe Liviu Antonesei să revină asupra hotărîrii luate.

Adrian Mogoș își amintește că ***"Liviu a mai avut tentative de acest gen și sper să se gîndească mai bine. Sper să învingă rațiunea pentru că nu pleci atunci cînd este greu. Eu îi recomand să mediteze mai mult"***.

Vicepreședintel CJ, ***Iordache Popa***, speră ca, pînă la 1 ianuarie, Antonesei să revină asupra deciziei sale: ***"Motivația bănuiesc că este personală și îi aparține. Cred că va trebui să mai reflecteze asupra hotărîrii sale. Județul Iași are multe probleme, și nu știu dacă avem nevoie acum de o remaniere locală"***, a mai precizat Popa.

Primarul ***Constantin Simirad*** crede că Antonesei ar trebui să rămînă în funcția pe care o deține chiar dacă rezultatele nu sînt cele scontate de la început. ***"Atunci cînd ești ales pe această funcție este ca și cum ai fi trimis în război. Un soldat trebuie să-și facă datoria pînă la capăt. Sînt convins că Liviu Antonesei va fi președintele CJ și după 1 ianuarie. Se cunoaște că îi lipsesc foarte mult ca prieten și sfătuitor"***, a declarat Simirad.

Cîinii asmuțiți de Vitan au tăbărît pe polițiștii ieșeni

■ *20 de ofițeri din Corpul de control al ministrului de Interne verifică, în aceste zile, activitatea IPJ Iași*

Douăzeci de ofițeri din Corpul de control al ministrului de Interne au luat cu asalt, ieri, sediul Inspectoratului de Poliție al Județului Iași. Pentru cîteva ore, activitatea tuturor șefilor de servicii din IPJ a fost întreruptă de o ședință fulminantă, la care nimeni nu a putut lipsi fără o motivație bine întemeiată. Singurul care nu a fost prezent la întrunire a fost comandantul IPJ, colonelul ***Ion Toarbă***, care va fi supus, în aceste zile, unei intervenții chirurgicale la București. Dacă, aparent, controlul reprezentanților Ministerului de Interne este o verificare periodică a activității Poliției ieșene, surse din cadrul Inspectoratului General al Poliției au confirmat faptul că ofițerii din Corpul de control au o cu totul altă misiune. Conform acelorași surse, controlul are la bază sesizarea pe care prefectul de Iași, ***Florin Vitan***, i-a trimis-o ministrului ***Gavril Dejeu***, solicitîndu-i demiterea col. Toarbă. Reamintim că, în luna iulie a.c., între prefect și șeful IPJ s-a iscat un conflict generat de faptul că Poliția a cercetat un patron ieșean, acuzat că a înșelat mai mulți parteneri de afaceri. Conform afirmației col. Ion Toarbă, prefectul i-a cerut socoteală cu privire la derularea anchetei. ***"Florin Vitan m-a întrebat cum îmi permit să-l cercetez pe respectivul om de afaceri și mi-a spus să-l țin la curent cu acest eveniment"***, susține șeful IPJ. Prefectul Florin Vitan a fost indignat de publicarea în ***"Monitorul"*** a stenogramei unei discuții avute în acele zile cu col. Toarbă. În această discuție, prefectul recunoștea că i-a cerut ofițerului să oprească cercetările asupra afaceristului, considerînd că ***"este o situație mai deosebită"***. Imediat după apariția stenogramei în ***"Monitorul"***, Vitan a cerut demisia șefului IPJ și a trimis MI mai multe sesizări. Ofițerii bucureșteni vor verifica, timp de aproape două săptămîni, dacă există motive pentru destituirea col. Toarbă. Curios este faptul că reprezentanții MI au sosit la Iași în timp ce persoana pe care o verifică, respectiv șeful IPJ, nu se află în localitate. Pînă cînd col. Ion Toarbă își va putea începe activitatea, IPJ Iași se află sub comanda unuia dintre adjuncți, ***col. Neculai Ștefăroi***. **(Mădălina LUCA)**

Activitatea Inspectoratului Județean de Poliție, condus de col. Ion Toarbă va fi verificată la sînge

Zăpăceala cazărilor în căminele studențești

■ *ieri, căminele au fost asaltate de mii de studenți încărcați cu bagaje* ■ *datorită "drumului" sinuos al hîrtiilor, studenții de la "Cuza" nu au fost primiți în campusul Tudor Vladimirescu* ■

Sute de studenți încărcați cu bagaje au așteptat ore întregi, ieri, în fața Universității "Al.I.Cuza" și în parcul campusului "Titu Maiorescu", pentru a fi cazați în cămine. ***"Cazarea va începe mîine*** (n.n astăzi) ***pentru toți studenții de la universitatea noastră. Se mențin aceleași criterii de cazare și același regulament ca în anul precedent. În Senat, s-a discutat să existe și posibilitatea cazării chiar din această seară"***, ne-a declarat ***prof.dr. Panaite Nica***, prorector. Directorul general ***Eduard Pleșcan*** a precizat, ieri, că listele cu studenții care au drept de cazare vor fi definitivate pînă seara. Astfel încît, studenții care au sosit deja în Iași și apar pe listele facultăților trimise la birourile de cazare vor fi primiți în cămine. ***"Și în această seară*** (n.n ieri) ***se vor face cazări, dacă se vor primi listele de la facultăți. Nu vor intra în camere decît studenții care figurează pe liste. Ceilalți vor putea dormi la noapte pe holurile căminelor sau în amfiteatrele universității. Mîine, toți studenții se vor putea caza. Ei vor plăti pînă pe 1 octombrie cîte 3.000 de lei pe zi"***, ne-a declarat Eduard Pleșcan. Căminele din campusul "Tudor Vladimirescu" care au fost "închiriate" Universității "Al.I. Cuza" vor fi deschise astăzi. Ieri, în lipsa unei decizii din partea conducerii Universității Tehnice "Gheorghe Asachi", administratorii din Tudor au refuzat să-i primească pe studenții de la Cuza. ***"Protocolul încheiat între Universitatea Tehnică «Gheorghe Asachi» și «Al.I.Cuza» a venit abia în această după amiază, iar de la Universitatea de Arte încă nu a sosit. În Biroul Senat se va stabili dacă marți se deschid sau nu toate căminele"***, a spus directorul administrativ al UTI, ***Petru Condrea***. Administatorii căminelor ne-au declarat că nu-și pot asuma responsabilitatea cazării studenților în condițiile în care nu au primit listele de la "Al.I.Cuza". În plus, se tem că studenții cazați doar pentru cîteva zile ar putea comite acte de vandalism, așa cum s-a petrecut în anii precedenți. **(Adriana PLECAN, Alina ȚIȚEI)**

La fiecare început de an școlar, în fața căminelor studențești este îmbulzeală mare

Englezii aduc luxul în "Moara de Vînt"

În cadrul ședinței de ieri a Consiliului Local, s-a aprobat contractul de asociere cu firma engleză "Five Anchors", prin care s-a concesionat o suprafață de teren în cartierul "Moara de Vînt" pentru construcția de locuințe. Prezent la ședință, ***Gheorghe Silion***, președintele Asociației de Proprietari "Moara de Vînt", a reușit să obțină aprobarea consilierilor locali privind prelungirea contractelor de concesiune cu încă un an pentru 11 cetățeni care au reușit să obțină autorizații de construcții și certificate de urbanism. Termenul-limită acordat de Consiliul Local celor 47 de cetățeni care au concesionat parcele pentru construcția de locuințe acum doi ani era luna decembrie a acestui an. Gheorghe Silion le-a explicat consilierilor că ***"s-ar putea acorda persoanelor care au obținut autorizații de construcții și certificate de urbanism un termen-limită de trei ani, așa cum a obținut și «Five Anchors» prin contractul încheiat cu Consiliul Local"***. Primarul ***Constantin Simirad*** a afirmat că ***"situația acestora este de înțeles"***. Cele 15 parcele vor fi comasate într-un lot distinct, urmînd ca firma respectivă să construiască în perimetrul de lîngă acestea. "Five Anchors" este obligată să construiască locuințe în maximum 3-5 ani de la semnarea contractului de concesiune cu Consiliul Local. Pe terenul respectiv vor fi construite locuințe sociale pentru tinerii căsătoriți și case de lux. O locuință socială va avea 60 mp și va costa între 10.000 și 12.000 dolari, iar o casă de lux va avea o suprafață toală de 100 sau 120 mp și va costa aproximativ 60.000 dolari. Infrastructura acestui cartier va reveni în proprietatea Primăriei. Terenul este concesionat pe 99 ani, prețul pe metru pătrat fiind de 0,4 dolari. **(F.DUMITRAȘCU)**

Unii părinți au transformat spitalele în orfelinate

■ *aceștia îi lasă cu săptămînile în spital, motivînd că nu au ce să le dea de mîncare acasă*

Deși vin cu afecțini care nu necesită internare mai mult de zece zile, unii copii sînt uitați de părinți în spital cu lunile. Permanent, la Spitalul de Pediatrie "Sf. Maria" cadrele medicale de la Clinica Gastroenterologică se confruntă cu două-trei cazuri de semiabandon. ***"Majoritatea dintre ei sînt diagnosticați cu gastroenterită sau esofagită. Indiferent de gravitatea formei de îmbolnăvire, aceste afecțiuni sînt tratate în aproximativ cinci- zece zile"***, ne-a declarat șef lucrări ***dr. Marin Burlea***, șeful Clinicii de Gastroenterologie. Pacienții sînt apoi externați și trebuiesc să continue tratamentul acasă. Numai că după ce aceștia se însănătoșesc, unii părinți vin la medic și îi roagă să le prelungească perioada de spitalizare. Ei susțin că nu au ce să le dea de mîncare, cît despre alimentele recomandate pentru regim nici nu poate fi vorba. Pe de altă parte, alți părinți nici nu ajung măcar să-și viziteze copiii pe perioada cît stau internați în spital. Ei vin abia după ce fac rost de bani pentru a se putea deplasa la Iași, dar acest lucru se întîmplă la cîteva săptămîni de la internare. **(Laura HUSARU)**

Un profesor de la Liceul "Negruzzi" a dat în mintea copiilor

■ *în timpul orei de sport, profesorul Ion Popescu l-a apucat de gît pe elevul Andi Viziteu și l-a strîns pînă i-a dat sîngele*

Continuare din pagina 1A

După cum ne-au mărturisit, cel mai tare s-au speriat cînd au văzut cum este gîtuit colegul lor. "Avea sînge pe gît; pe mine asta m-a speriat mai mult. Nu i-a dat cu pumnul sau cu palma. Cînd am venit în clasă, Andi plîngea", ne-a spus Iuliana Gîlea. O altă fetiță din clasă, Alina Anton, ne-a mărturisit că tuturor le-a fost așa de teamă, încît au hotărît să nu mai meargă la ora de sport. Mai curajos, Alexandru Vornicu, un alt elev din clasa a V-a D, ne-a povestit: "Dacă mi s-ar fi întîmplat mie, l-aș fi chemat pe tata la școală, să-i tragă profesorului vreo cîteva". Povestea lui Andi a fost relatată dirigintei Silvia Platon de către copii. "Andi nu a venit cu pîra, i-a fost frică să-mi spună, pentru că știa că are și el o vină cît de mică. Cînd mi-au povestit colegii lui de clasă și cînd i-am văzut gîtul, m-au trecut toți fiorii. L-am luat de mînă și s-a mai liniștit. Purtarea profesorului de sport este incalificabilă. Dacă un copil face o poznă, poate fi mustrat, în nici un caz agresat. Am discutat cu mama lui Andi, care și-a exprimat intenția de a-și muta copilul la altă școală. Am liniștit-o și i-am spus că nu are sens", a adăugat prof. Silvia Platon, diriginta clasei a V-a D. Profesorul de sport, Ion Popescu, ne-a precizat că el nu bate copiii și că este victima unei înscenări puse la cale de diriginta Silvia Platon, care nu îl agreează. "Este o răzbunare din partea dirigintei. Ceea ce s-a întîmplat nu este decît un incident minor. L-am rugat pe copil să arunce castana, l-am luat de umăr și l-am dus lîngă gard", a spus profesorul Ion Popescu. Conducerea Colegiului "Costache Negruzzi" a fost informată despre atitudinea profesorului față de elevul Andi Viziteu. Prof. Carmen Petruș, directoarea liceului, ne-a declarat că profesorul Popescu nu va mai avea ore de Educație Fizică cu clasa a V-a D, el urmînd să preia un alt colectiv de elevi. "Decizia va fi luată de Consiliul de Administrație și mi se pare firesc să nu mai fie profesorul clasei a V-a D", a precizat Carmen Petruș.

Autorii accidentului de la Bucium au fost trimiși în judecată

Marius-Cătălin Broască, din Constanța, autorul tragicului accident de pe Șoseaua Bucium în care și-au pierdut viața două persoane, iar alte trei au suferit răni grave, a fost trimis în judecată de Parchetul de pe lîngă Tribunal, pentru ucidere din culpă și vătămare corporală gravă. Alături de el va sta în boxa acuzaților Stan Mănăilă, patronul firmei de transport care a dispus efectuarea unei curse pe ruta Constanța-Iași, cu un TIR ce avea defecțiuni la 9 din cele14 roți. Amintim că, pe 4 aprilie a.c., șoferul Marius Broască a coborît panta de la Motelul Bucium, cu un TIR încărcat cu 40 de tone de banane. Anchetatorii au stabilit că la un moment dat, ajungînd într-o curbă, constănțeanul a încercat fără succes să încetinească, apoi a intrat cu mașina pe contrasens, lovindu-se de o Dacie. Remorca TIR-ului s-a desprins în urma impactului și s-a răsturnat peste doi pietoni, în timp ce cabina s-a mai izbit de două autoturisme, oprindu-se în marginea șoselei. Cel mai grav accident rutier din ultimii 30 de ani s-a soldat cu decesul a doi tineri, ***Gabriel Domnișoru*** și ***Mihaela Lazarec***, alte trei persoane fiind grav rănite. Deși știa că TIR-ul avea sistemul de frînare ca și inexistent, Stan Mănăilă a dispus ca autovehiculul să plece în cursă. **(Adrian ONCIU)**

IAȘI
Coca-Cola®

Compania de Îmbuteliat "Coca-Cola" Iași S.A. este producătorul și distribuitorul autorizat numărul 1 în lume în domeniul băuturilor răcoritoare, îmbuteliind în acest moment Coca-Cola, Coca-Cola Light, Sprite, Kinley și Fanta, Cappy Nectar. Cappy Tempo și Bonaqua.

În fabrica noastră, care dispune de o tehnologie avansată, îmbuteliem zilnic peste o jumătate de milion de sticle cu produs, respectînd cele mai exigente standarde internaționale de calitate.

Peste 350 de salariați lucrează aici în condiții de muncă excelente.

Datorită succesului operațiunilor căutăm noi colegi pentru a ne întări echipa:

Astfel, avem disponibile următoarele posturi:

TEHNICIAN LABORATOR

Candidații ideali vor fi:
- absolvenți ai unui institut de învățămînt cu profil chimie
- receptivi la nou
- cu foarte bune aptitudini de comunicare
- buni organizatori
- ordonați
- capabili să muncească fără a se uita la ceas

Cunostințele de engleză și de operare pe calculator reprezintă un important avantaj.

Salariu competitiv.

Cererile, însoțite de CV vor fi trimise prin fax la Compartimentul Personal al Companiei de Îmbuteliat Coca-Cola Iași SA, Calea Chișinăului nr. 47, Iași, telefon: **032/231.000**, fax: **032/231.122**, pînă **vineri - 2 octombrie 1998**.

UNIREA S.A. Iași
Calea Chișinăului 171, tel. 032/233.000, fax 032/233.500
vinde urgent
șrot de floarea-soarelui
la prețul de
915 lei
(TVA inclus)
Stoc limitat

UNIVERSITATEA "PETRE ANDREI"
FACULTATEA DE ȘTIINȚE POLITICE

organizează

ADMITERE 1998
1 OCTOMBRIE 1998

Numărul de locuri
■ 20 locuri - învățămînt de zi (durata studiilor 4 ani)
■ 25 locuri - învățămînt fără frecvență (durata studiilor 5 ani)
■ 5 locuri atribuite prin concurs de dosare absolvenților de învățămînt superior (indiferent de forma de învățămînt)

Perioada de înscriere 25 septembrie - 30 septembrie

Probele de concurs • **Filosofie** (scris) - 1 octombrie, ora 9 • **Istoria românilor** sau **Logică** (scris) - 1 octombrie, ora 16.

Manuale valabile:
• **Filosofie**, manual pentru clasa a XII-a, ediția 1997, fără: ▪ Cap. Fericirea ▪ Cap. Dumnezeu ▪ Cap. Ce este Filosofia • **Istoria românilor** (vezi la Facultatea de Drept) • **Logică**, maual pentru clasa a X-a, ediția 1994, integral.

FITINGURI (racorduri pentru țevi)
negre, zincate, ș.a.
la *cele mai* **mici prețuri !**
Depozitul din Iași: str. Sărăriei 155,
tel./fax: 032-234282
luni-vineri: 8.00-18.00;
sîmbătă: 9.00-13.00
S.C. TIMARK S.R.L.
Str. Sărăriei
155
Str. 1907
Str. Lascăr Catargi

COOPERATIVA DE CREDIT BANCA POPULARĂ
"MINERVA"

vă oferă începînd cu data **19.08.1998** următoarele dobînzi pentru depunerile la termen:

1 lună	... 53% pe an	6 luni	... 57% pe an
3 luni	... 55% pe an	12 luni	... 59% pe an

Relații suplimentare la sediul din strada Costache Negri nr. 10 (în spatele Halei Centrale), tel. 143.000.

Prețul adevărului

Hărțuirea ziariștilor de la Monitorul de către potentații zilei

Cotidianul "Monitorul" a apărut pe piața ieșeană în 1991. Ziarul a devenit repede apreciat datorită stilului incisiv și profesionist în care a făcut cunoscută opiniei publice fața nevăzută a unor afaceri de pe urma cărora mulți potentați s-au ales cu averi, cu vile sau cu altfel de profituri, în general abuzînd de funcțiile pe care le-au deținut la un moment dat. Să amintim numai de cîteva anchete de răsunet, cum ar fi "Afacerea Agronomilor" sau cazul Viorel Cheptine - care s-au finalizat, în primul caz, prin anularea titlurilor de proprietate acordate inițial de fostul prefect Dan Gâlea unor persoane influente în Iași la acea vreme, iar, în al doilea caz, cu trecerea în rezervă a comandantului Corpului 10 Armată - și putem demonstra că "Monitorul" nu a urmărit niciodată altceva decît stabilirea adevărului. Dar prețul adevărului a fost unul greu. Fiindcă după aproape fiecare dezvăluire importantă, în care se pomenea și un nume, altfel rostit în șoaptă, cu respect și cu teamă de subalternii respectivului, la "Monitorul" începeau să curgă citațiile. În primul rînd pe numele semnatarilor articolelor, care rareori mergeau singuri la judecată, fiindcă erau citați în procese și președintele Companiei "Nord-Est" și redactorul-șef, iar într-un caz, a fost citată chiar întreaga casetă tehnică a ziarului. Prin urmare, putem spune că e vorba de o adevărată hărțuire a ziariștilor, pentru că această prezență permanentă în sălile de judecată ar însemna ca toată lumea să-și vadă de procese și să ignore faptul că ziarul trebuie să apară, totuși, în fiecare zi. Chiar dacă timpul dădea dreptate ziariștilor noștri, procesele în care aceștia erau inculpați, fiind acuzați de calomnie, își urmau nestingherite cursul. În multe procese, instanța a semnat achitarea jurnaliștilor, în alte cazuri nu se ajungea la judecată fiindcă procurorii dispuneau neînceperea urmăririi penale, iar, în fine, uneori, după ce se stingeau ecourile articolelor incriminate, reclamantul își retrăgea plîngerea. Au fost și cazuri de condamnare a ziariștilor, dar nici una dintre sentințe nu este definitivă, fiindcă jurnaliștii au apelat la instanțele superioare. La ora actuală însă, "Monitorul" mai are încă multe procese pe rol, unele vechi de mai bine de trei ani. Aproape în fiecare săptămînă, jurnaliștii trebuie să se prezinte într-o sală a Tribunalului, pentru a-și apăra punctul de vedere. Cel mai adesea, procesele sînt un rezultat al anchetelor jurnalistice. Dar sînt și situații în care ziariști de la "Monitorul" sînt chemați în judecată în cauze absolut hazlii, pentru știri, de exemplu, preluate de pe notele de presă oficiale ale Poliției, ori pentru știri transmise de agențiile de presă, ori pentru articole care redau, corect și concis, informații oficiale. De asemenea, trebuie remarcat că unele nume de ziariști apar în mod frecvent ca inculpați în procese de calomnie. Așa a fost cazul lui Dragoș Stîngu, care a fost condamnat în două procese, dar care mai este judecat și într-o a treia cauză, tot la Iași. "Campionul" chemărilor în instanță este Ovidiu Scutelnicu, care, în cei șase ani de cînd este ziarist la "Monitorul", a fost chemat în judecată de nouă ori. Silviu Labeș, un alt ziarist cu vechime la "Monitorul" (cinci ani), a fost, la rîndul său, inculpat în cinci procese. Un alt nume des pronunțat de judecători este cel al Mădălinei Luca (patru ani vechime în presă), care a fost dată în judecată în cinci cauze diferite. Explicația faptului că aceste nume sînt cel mai adesea ținta celor ce se simt calomniați este simplă. Acești ziariști (alături de alții, bineînțeles) sînt fie acreditați pe domenii "sensibile" (cum ar fi Poliția sau Justiția), fie sînt jurnaliști de investigație și, prin natura anchetelor pe care trebuie să le facă, ajung să "scrie de rău" despre una sau alta dintre persoanele care, mai apoi, se consideră calomniate.

În această pagină vă vom prezenta, pe scurt, cîteva dintre procesele în care jurnaliștii de la "Monitorul" au fost nevoiți să-și apere dreptatea. Veți putea vedea, astfel, că, de multe ori, adevărul celor scrise era atît de evident, încît acțiunea în justiție nu poate fi interpretată decît ca o hărțuire a jurnaliștilor. Prețul pe care îl plătește "Monitorul" pentru faptul că "stă de vorbă cu oamenii" și că publică adevărul, în ciuda conștientizării faptului că "puternicii" zilei s-ar putea supăra, poate părea unul mare. Unul greu. Dar opinia publică trebuie să cunoască adevărul și, atunci, oricare ar fi prețul, acesta trebuie să fie dezvăluit.

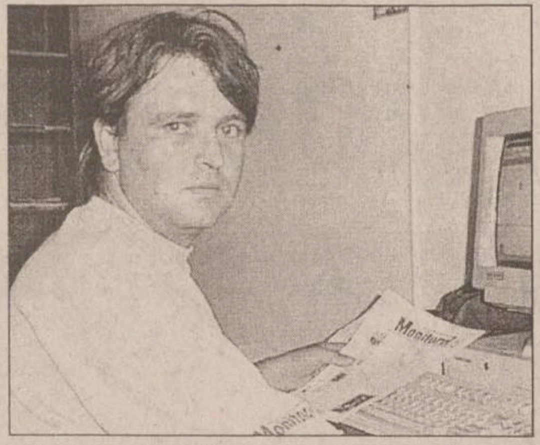

Ovidiu Scutelnicu: 9 procese, din care 4 achitate, iar 5 în curs de derulare

Dragoș Stîngu: 3 procese, intentate de trei colonei de poliție

Mădălina Luca: 5 procese, toate aflate pe rol în instanțele din Iași

Silviu Labeș: 5 procese, din care două achitate, iar celelalte aflate pe rol

Vasile Burlui cere judecătorilor să îi spele obrazul

În toamna anului 1996, ***prof.dr. Vasile Burlui***, decan al Facultății de Stomatologie din cadrul UMF, președinte al Fundației "Sf. Apollonia" și consilier municipal pe listele PDSR, a intentat o serie de procese de calomnie unor ziariști de la cîteva cotidiane ieșene. Articolele incriminate au fost scrise în campania electorală și au avut drept scop informarea comunității în legătură cu aspecte din activitatea lui Vasile Burlui, candidat al PDSR la funcția de primar al Iașului. De la ***"Monitorul"***, doi ziariști, ***Silviu Labeș*** și Simona Aradei, au semnat mai multe articole în care au fost relatate pe larg cîteva conflicte pe care Vasile Burlui le-a avut la vremea respectivă cu cetățeni ai Iașului, concedierea abuzivă a cîtorva muncitori de la un atelier de mobilă proprietatea lui Burlui, modul controversat în care acesta a cumpărat "Casa Beldiman", o clădire de patrimoniu, de la o fabrică de confecții pe care o avea în administrare, și vînzarea unor uși și ferestre produse la SC Apollonia SRL către firma Casa SRL, mobilier destinat reparațiilor clădirii UMF, unde Vasile Burlui este membru în conducerea universității. Ziaristul Silviu Labeș a scris despre modul în care Vasile Burlui a dispus concedierea unor muncitori de la atelierul "Mobilă-Confort" al SC Apollonia și cum unul dintre aceștia, ***Vasile Iacob***, a acționat în judecată firma acestuia, avînd cîștig de cauză. De asemenea, un alt articol a descris conflictul dintre Burlui și pensionarul Petre Covali, care l-a acuzat de instigare la distrugerea unui garaj (proprietatea lui Covali) situat în curtea Casei Beldiman. În sfîrșit, un alt material relata despre conflictul dintre Vasile Burlui și cîțiva locuitori ai comunei Dobrovăț care l-au acuzat de îngrădirea abuzivă a unor suprafețe de teren situate în preajma vilei de vacanță a acestuia. Unul dintre articolele care au fost incriminate de Vasile Burlui a fost acela în care se pomenea despre relațiile sale cu fosta Securitate, în calitate de "persoană de sprijin", afirmație bazată pe acte validate de procurori ai Parchetului Iași. În alte articole, ziariștii de la ***"Monitorul"*** au arătat, pe bază de documente, lipsa de temei legal a unor forme de învățămînt practicate în cadrul Universității aparținînd Fundației conduse de Vasile Burlui. Pentru aceste articole, Vasile Burlui a cerut condamnarea ziariștilor și daune morale în valoare de 10 milioane lei. În prezent, procesul se află pe rolul Judecătoriei Iași, Vasile Burlui solicitînd audierea unor martori pe care încă nu i-a nominalizat. Inculpații Silviu Labeș și Simona Aradei au depus probatoriul la dosar și au adus martori care au confirmat cele scrise, deoarece instanța a acceptat "proba veritătii", constatînd că articolele au fost scrise în numele interesului public.

"Dosarul Nicolina", un proces care a început acum trei ani

În 1995, ***Eduard Conescu***, fost șef al Serviciului Juridic al Prefecturii Iași, i-a chemat în judecată pentru calomnie pe ziariștii ***Sorin Simon*** și ***Silviu Labeș***, autori ai unei anchete despre modul în care au fost reconstituite aproximativ 8 hectare de teren situate în vecinătatea Gării Nicolina, anchetă prezentată sub numele de "Dosarul Nicolina". Cei doi jurnaliști au prezentat într-o serie de articole împrejurările în care frații și nepoții fostului proprietar al terenurilor, industriașul Ioan Gh. Popovici, au rămas fără o palmă de pămînt din averea rudei lor de sînge, în timp ce ieșeanca ***Angela Maxin***, nepoata fostei soții a acestuia, a primit titluri de proprietate, pe tot terenul, de la Comisia Județeană de Aplicare a Legii 18. Eduard Conescu a adus 13 capete de acuzare ziariștilor Simon și Labeș, dintre care instanța Judecătoriei Iași, care a judecat în acest dosar, a respins 12, ca nefondate. Una dintre acuzele aduse, referitoare la stabilirea unui fals statut juridic pentru terenul respectiv de către juristul Conescu, a fost considerată de instanță drept calomnie, deși ziariștii au adus probe de la Arhivele Statului din care reiese fără tăgadă că statutul juridic al respectivului teren este altul decît cel stabilit de Conescu. Lucrurile stau astfel: Eduard Conescu a stabilit că terenurile care au aparținut lui Popovici nu au fost luate de statul comunist printr-o formă legală, trăgînd de aici concluzia că soția sa, Alexandrina Popovici, le-a avut în proprietate fără să le poată stăpîni, pe întreaga perioadă comunistă. Practic, în viziunea lui Conescu, pe toată perioada comunistă, soția industriașului a deținut aproape 10 hectare de teren în plin centrul orașului. Din aceste motive, Eduard Conescu, ca șef al Serviciului juridic, a stabilit că terenurile respective nu au fost scoase din circuitul civil. Ziariștii au cercetat la Arhivele Statului situația terenurilor și au găsit acte care dovedesc faptul că terenurile au fost predate de Ioan Popovici unui reprezentant la Ministerului Industriilor de atunci și că acestea au fost atribuite prin ordine ministeriale Atelierelor CFR Nicolina, fiind astfel scoase din circuitul civil. Instanța a fost de altă părere și, deși cei doi ziariști au scris un lucru adevărat, au fost condamnați la o amendă penală de 100.000 lei, considerînd că au știrbit prestigiul lui Eduard Conescu. Ambele părți au declarat recurs la instanța superioară, ziariștii solicitînd achitarea iar Eduard Conescu solicitînd daune de peste 100 de milioane de lei, pretenții pe care instanța i le-a respins în primă fază. Tribunalul a casat sentința anterioară datorită unor vicii de procedură și a trimis dosarul spre rejudecare la Judecătoria Iași, unde se află în prezent în lucru. Deoarece acest dosar a ajuns la o instanță prezidată de judecătoarea Sonica Conachi, care s-a abținut să judece procesul, el va fi dat altui judecător.

Vitan cere un miliard de lei de la ziariștii Monitorului

Din luna august a acestui an, prefectul de Iași, ***Florin Vitan***, este în proces cu 9 ziariști de la cotidianul ***"Monitorul"***, considerîndu-se calomniat de o serie de articole apărute în paginile acestui ziar în lunile mai și iunie. Florin Vitan a ajuns în această postură deoarece plîngerea sa pentru "ultraj" și "ofensă adusă autorității" făcută la Parchetul de pe lîngă Tribunalul Iași, împotriva acelorași articole, a fost respinsă de procurori. În articolele incriminate, ziariștii au adus critici prefectului Vitan, ca urmare a unor acțiuni controversate, sau și-au exprimat opinii (în pagina de Opinii a ***Monitorului)*** cu privire la persoana acestuia. Unul dintre aceste articole relatează modul în care prefectul a acceptat o instalație de aer condiționat cu ajutorul președintelui Camerei de Comerț și Industrie, avocatul ***Mihail M. Vlasov***, sau au descris călătoriile prefectului în străinătate în compania aceluiași personaj controversat din lumea afacerilor. O serie de articole au avut drept punct de plecare nemulțumirea conducerii Universității "Al.I. Cuza" din Iași în ceea ce privește amestecul prefectului Florin Vitan în tratativele unui investitor particular, ***Mihai Copcea***, cu Ministerul Educației Naționale, pentru preluarea administrării "Casei Universitarilor". Într-o adresă a Ministerului Educației Naționale trimisă la universitate s-a precizat că prefectul de Iași a susținut oferta lui Mihai Copcea, precizare consemnată în paginile cotidianului. În articole au fost redate fidel și afirmațiile prefectului Florin Vitan, care a recunoscut că a luat parte la unele discuții privind această asociere, însă a negat că ar fi intervenit în vreun fel la minister pentru susținerea ofertei acestuia, afirmații consemnate, de asemenea, în ziar. O altă serie de articole s-au referit la controalele "ordonate" de prefectul Vitan la SC Nord Est SA - editorul ***"Monitorului"***, precum și la încercări ale acestuia de a "întocmi dosare" unor ziariști, afirmații susținute și de consilierul acestuia, ***Dorin Popa***, care ulterior a demisionat din această funcție. Cauza se află pe rol la Judecătoria Iași și urmează a fi judecată de un complet al acestei instituții. Prefectul cere daune morale de un miliard de lei.

Cine a pierdut procesele împotriva "Monitorului"

De-a lungul anilor, mai multe persoane influente din oraș au pierdut procesele intentate ziariștilor de la "Monitorul". Nici unul dintre zecile de procese intentate redacției noastre nu s-a finalizat printr-o condamnare definitivă a ziariștilor. Este limpede că o mare parte dintre acestea au fost deschise pentru a "astupa gura lumii" sau pentru a împiedica într-un fel activitatea redacțională. În aceste cazuri, demnitarii au părăsit Tribunalul umiliți, însă bucuroși că prietenii au aflat că au acționat în judecată ziariștii, crezînd astfel că și-au spălat măcar pe jumătate obrazul pătat. Printre primele plîngeri înregistrate împotriva redacției a fost cea depusă în 1993 de subprefectul și prefectul județului, Lucian Flaișer, respectiv Dan Gâlea. Plîngerea a fost adresată Procuraturii și protesta împotriva publicării unei liste cu persoanele de încredere ale Securității. Cum notabilitățile respective se aflau pe această listă, verificările procurorilor au fost extrem de simple. Doi magistrați s-au deplasat la sediul redacției; au consultat listele amintite și au ajuns la concluzia că faptele relatate sînt adevărate. Prin urmare, s-a dispus scoaterea de sub urmărire penală a autorilor articolului.

La fel s-a întîmplat și în cazul studentului Angelo Simionovici, o rudă apropiată a prefectului din Botoșani. Acesta l-a acționat în judecată pe redactorul Ovidiu Scutelnicu, motivînd că a fost calomniat într-un articol publicat în "Monitorul". În acest articol s-a prezentat nemulțumirea patronului unui bar de la care Simionovici a pretins mită. Acesta și-a retras plîngerea numai atunci cînd a remarcat că în cazul achitării ziaristului se poate declanșa o anchetă penală și poate fi pus sub acuzația de "luare de mită". Un alt personaj care a plecat din Tribunal cu coada între picioare a fost Florin Zamfir, un fals om de afaceri din oraș care reprezenta în teritoriu renumita firmă "Christine Valmy". Acesta a înșelat mai multe persoane, promițînd vize turistice sau orice altceva îi trecea prin minte. Procesul a durat cîteva luni și s-a încheiat prin achitarea ziaristului Ovidiu Scutelnicu. Judecătoarea a consemnat atunci că acesta din urmă nu a calomniat, ci a contribuit la întărirea climatului moral al societății. În celelalte peste 40 de procese ale "Monitorului" aflate pe rol nu s-a ajuns încă la o sentință definitivă.

Generalul Cheptine recunoaște unele abuzuri în fața Tribunalului Militar, dar deschide proces împotriva celor care au scris despre acestea

Generalul de brigadă ***Viorel Cheptine*** a așteptat să fie trecut în rezervă și deferit justiției militare pentru a-i acționa în judecată pe redactorii cotidianului nostru. Aceștia din urmă au sesizat opinia publică în legătură cu unele aspecte din activitatea generalului, pe vremea cînd acesta ocupa funcția de comandant al Corpului 10 Armată. După o îndelungată campanie de presă, generalul a fost controlat de către o echipă trimisă de ministrul Apărării Naționale, care a descoperit mai multe nereguli comise de acesta. De altfel, imensa avere acumulată de unul dintre cei mai tineri generali din țară sfida de-acum cetățeanul de rînd. Un apartament în centrul orașului, o mașină luxoasă, o vilă impresionantă la munte și demararea construcțiilor la o alta în cartierul Copou, acestea erau bunurile generalului. Corpul de control al ministrului a descoperit că generalul Cheptine a comis o serie de abuzuri și că a folosit materiale ale MAN-ului și chiar militari pentru ridicarea vilei de la munte. Considerînd că a fost calomniat, Viorel Cheptine a depus o plîngere penală împotriva redactorilor ***Mădălina Luca*** și ***Ovidiu Scutelnicu***, precum și împotriva fostului redactor-șef al publicației, ***Dan Radu***. Culmea este că, în timp ce la Iași se derulează procesul de calomnie intentat de general, acesta recunoaște în fața Tribunalului Militar din București că a comis unele abuzuri, fapte la care s-a făcut referire în paginile cotidianului ***"Monitorul"***. Or tocmai aceste aspecte sînt considerate calomnioase de Cheptine. Există posibilitatea ca Tribunalul Militar să-l condamne pe general pentru abuzurile săvîrșite și tot așa de bine există posibilitatea ca ziariștii să fie condamnați pentru că au semnalat aceste abuzuri. Ar fi aici poate o explicație a faptului că acest dosar se află de doi ani în faza de cercetare judecătorească, existînd posibilitatea ca magistrații ieșeni să aștepte pronunțarea judecătorilor militari pentru a se evita o contradicție penibilă între cele două instanțe.

Consilierul județean Adrian Gîrlea crede că "Monitorul" a calomniat întreg orașul

Cazul consilierului județean PNL, ***Adrian Gîrlea*** **(foto)**, reprezintă unul dintre cele mai interesante procese în cadrul general al proceselor de calomnie intentate ziariștilor de la ***"Monitorul"***. Șef al comisiei Privatizare-Comerț a CJ Iași, afișîndu-se ca un personaj cu mare influență politică la nivel local, Adrian Gîrlea s-a remarcat încă de la începutul mandatului său ca o figură extrem de controversată. ***"Monitorul"*** a prezentat în acest an, începînd cu luna aprilie, dezvăluiri complete despre una din cele mai scandaloase afaceri din interiorul administrației județene din 1996 încoace. Afacerea "Loreley" l-a avut ca protagonist pe Adrian Gîrlea, cel care a încercat să profite atît de poziția de consilier județean, cît și de cea de reprezentant al interesolr acestei firme. Închirierea directă, la un preț de nimic, a spațiului din Codrescu 6 și apoi tentativa de subînchiriere a acestuia, la un preț de 30 de ori mai mare, către firma "Oriflame" România a fost deja prezentată cu lux de amănunte de nenumărate ori în ***"Monitorul"***. Deși aceste acțiuni s-au dovedit a fi ilegale, "combinația" pusă la cale de Gîrlea fiind anulată de președintele Consiliului Județean, nici pînă în ziua de azi nu s-a luat vreo măsură concretă împotriva acestuia. Timp de trei luni, cît a durat campania de presă din ***"Monitorul"***, Adrian Gîrlea s-a ascuns efectiv de întrebările ziariștilor, refuzînd orice declarație. Scos basma curată, Gîrlea a trecut imediat la atac, intentînd proces de calomnie ***"Monitorului"***, cerînd daune în valoare de 500 milioane de lei. El a cerut pedepsirea a nu mai puțin de 13 persoane, în frunte cu președintele SC "Nord-Est", alături de toți directorii ziarului. În cadrul plîngerii sale depuse la Judecătoria Iași, consilierul județean a invocat faptul că "Monitorul" nu a afectat doar imaginea sa, ci a întregului Consiliu Județean, ba chiar a întregii "colectivități" care i-a dat votul. Cu alte cuvinte, ziarul ar fi calomniat un întreg oraș. Un asemenea argument denotă o concepție extrem de periculoasă față de presă. Raționamentul său conduce la ideea că un ziar care face dezvăluiri incomode despre o anumită oficialitate calomniază de fapt pe toți cei care l-au votat, identificînd astfel presa drept un "inamic public". Este ciudat că Adrian Gîrlea tîrăște în justiție jumătate din redacția unui ziar după ce, luni de zile, a refuzat cu obstinație să dea o replică acuzațiilor care i s-au adus.

Fostul colonel de Poliție Tudor Leonte a făcut recurs împotriva sentinței de achitare a ziariștilor

În luna septembrie 1997, ***col. (r) Tudor Leonte*** i-a acționat în judecată pe redactorii ***"Monitorului"***, considerînd că a fost calomniat de aceștia. Cu cîteva zile înainte, cotidianul nostru publicase articolul ***"Șeful Poliției Rutiere a urcat băut la volan"***, făcînd referire la întîlnirea dintre col. Leonte și prietena lui, ***Elena Chiriac***, la restaurantul Bucium. Aici, polițistul a consumat două beri, după care s-a urcat la volanul mașinii sale. Acest aspect a fost surprins de fotoreporterul nostru, iar declarațiile chelnerilor și nota de plată au întărit convingerea instanței că Tudor Leonte a urcat la volan după ce a consumat bere. Cu toate că ofițerul a recunoscut că a băut, el s-a considerat calomniat, motivînd că organismul îi permite să consume două beri și să rămînă cu alcoolemia zero. Semnatarul articolului pe care col. (r) Tudor Leonte îl consideră incriminator a fost achitat, însă polițistul a formulat recurs împotriva sentinței. În prezent, procesul se derulează la Tribunalul Iași.

Alt nume sonor care huiduie "Monitorul": Mihai Pînzariu, fostul șef al Direcției Generale a Vămilor

Nemulțumiți de faptul că au fost subiectul unor articole de presă, ***Liviu Pînzariu*** (procuror la Parchetul Militar Iași) și tatăl acestuia, Mihai Pînzariu, fostul șef al Direcției Generale a Vămilor, au deschis proces de calomnie ziariștilor de la ***"Monitorul"***. Imediat după evenimentul de la Aeroportul Otopeni, unde au fost confiscate baxuri întregi cu țigări de contrabandă, cotidianul nostru a încercat să afle eventualele ramificații ale afacerii la nivelul Iașului. În acea perioadă, Poliția ieșeană a declanșat cercetările pentru a stabili ce firme au în stoc țigări ASSOS cu timbrul 0016-GR, marcă ce se regăsea pe pachetele confiscate. În articolul publicat pe data de 8 mai 1998, jurnaliștii au amintit o informație apărută în presa centrală, potrivit căreia ***Mihai*** și ***Liviu Pînzariu*** ar fi fost implicați în afacerile cu țigări. Tot presa centrală semnala faptul că Mihai Pînzariu a cumpărat țigări de la firma generalului Gheroghe Florică, unul dintre arestații din "Afacerea Otopeni". ***"Monitorul"*** a mai relatat despre activitatea firmei ieșene "Sabtibrom", la care Mihai și Liviu Pînzariu sînt asociați, precum și despre numărul de autoturisme pe care le dețineau aceștia, nu mai puțin de patru la acea vreme. Imediat după apariția articolelor, Mihai Pînzariu i-a acționat în judecată pe semnatarii materialului de presă. Procesul a avut pînă acum un singur termen, la care nu s-au prezentat nici ziariștii, nici cei ce se consideră a fi calomniați. Despre activitățile fostului șef al Direcției Generale a Vămilor veți mai avea ocazia să citiți cît de curînd în ***"Monitorul"***.

Al treilea colonel de poliție care-l vrea pe Dragoș Stîngu după gratii

Șeful Inspectoratului de Poliție Transporturi (IPT), ***Mihai Hitruc***, a fost nemulțumit de cele apărute în legătură cu persoana sa în ***"Monitorul"***. Colonelul a dat în judecată doi redactori ai cotidianului nostru, acuzîndu-i de ***"calomnie prin presă"***, deși aceștia au scris o simplă știre. Cei doi au încercat să prezinte opiniei publice motivele pentru care o echipă de ofițeri din Departamentul de Control al ministrului de Interne a efectuat o anchetă în cadrul IPT Iași. Pe data de 22 aprilie 1997, un articol semnat de Septimiu Sărăteanu, prezentă următoarea informație: doi ofițeri de la București, ***lt.col. Ion Ormindean*** și ***mr. Constantin Dragomir***, verifică întreaga activitate a colonelului Mihai Hitruc, de la instalarea sa în funcție și pînă în acel moment. O zi mai tîrziu, redactorul ***Dragoș Stîngu***, prezenta pe larg motivele "descinderii" ofițerilor din Corpul de control al ministrului Dejeu la Iași. Echipa venise să verifice unele anonime în care colonelul Hitruc era acuzat că a dobîndit o avere colosală: mai multe vile estimate la miliarde de lei, mașini luxoase de proveniență străină, precum și alte bunuri estimate a fi în valoare de sute de milioane de lei. Trebuie precizat că redactorii noștri au verificat la rîndul lor toate aceste acuzații. Aplicînd cele mai elementare reguli de jurnalistică, cel suspectat de a fi multimiliardar a fost contactat și întrebat dacă există vreun temei în toate aceste anonime. În articolul publicat pe data de 23 aprilie, apare și părerea colonelului Hitruc în legătură cu aceste acuzații, pe care el însuși le-a catalogat drept "bîrfe". Procesul se află pe rol la Judecaătoreia Iași, următorul termen fiind pe data de 20 octombrie. Avînd în vedere antecedentele judecătorilor ieșeni, redactorii ***"Monitorului"*** vor cere Curții Supreme de Justiție strămutarea cauzei.

Cea mai rușinoasă zi din istoria Justiției ieșene

■ *despre condamnarea la închisoare cu executare a ziariștilor Ovidiu Scutelnicu și Dragoș Stîngu*

Judecătoarea Sonica Conachi, mîndră că a trimis doi ziariști după gratii

23 iulie 1998 este, cu siguranță, cea mai rușinoasă zi din istoria post-decembristă a Justiției din Iași. Prin sentința Judecătoriei Iași, cu numărul 2965, din ziua amintită, ziariștii ***Dragoș Stîngu*** și ***Ovidiu Scutelnicu***, de la ***"Monitorul"***, au fost condamnați la cîte un an de închisoare CU EXECUTARE și obligați la plata unor daune morale în valoare de 1,5 MILIARDE LEI. Judecătorii au considerat că ei se fac vinovați de calomnie. Este cea mai absurdă și mai dură sentință pronunțată împotriva unor ziariști români în ultimii 20 de ani. Este absurdă, pentru că nimic din ceea ce au scris ziariștii menționați în articolul incriminat nu este calomnios. De la cel mai mic nivel, Judecătoria, și de la cel mai înalt, Curtea Supremă, Justiția din România și-a arătat pe 23 iulie fața hidoasă. Curtea Supremă a respins cererea de strămutare formulată de jurnaliști deși procesul în discuție a fost intentat ziariștilor de soții Otilia și Petru Susanu, o familie cu multiple grade de rudenie în cadrul magistraților ieșeni. Judecătoarea ***Otilia Susanu*** este șefa Secției Penale a Tribunalului, fiica sa este judecătoare la Judecătorie, ginerele - procuror, iar soțul fost colonel de poliție. Soții Susanu s-au plîns judecătorilor că au fost calomniați în articolul ***"Demitere la vîrf în Justiția ieșeană - colonelul Petru Susanu nu va mai fi polițist"***, apărut pe prima pagină a ziarului ***"Monitorul"*** din 27 mai 1997. Ei au cerut condamnarea ziariștilor cu o pedeapsă de natură a asigura reeducarea acestora. Mai mult, au pretins ca daune morale, pentru "suferințele psihice", o sumă record: 1,5 miliarde de lei, motivînd că, datorită articolului publicat în paginile cotidianului nostru, ar fi fost "priviți" și "denigrați". Culmea este că cei doi au obținut, prin sentința judecătoarei ***Sonica Conachi*** (fostă Păiuși), exact ceea ce au cerut.

Ambii inculpați-ziariști au fost trimiși după gratii vreme de un an (pedeapsă cu executare). În plus, judecătoarea care a formulat sentința le-a dăruit părților vătămate întreaga sumă cerută în plîngere (un miliard și jumătate de lei), o sumă care depășește cu mult orice plafon al daunelor morale acordate de vreo instanță din România (echivalentul în dolari al salariului pe un an al lui Bill Clinton).

În cele din urmă, Curtea Supremă de Justiție a admis ca judecarea acestei cauze să fie strămutată la Tribunalul București. Strămutarea a fost însă admisă numai la cererea expresă a ministrului ***Valeriu Stoica***.

Unde a zburat onoarea colonelului Constantin Bîrhală?

Colonelul Constantin Bîrhală

Un alt proces în care inculpat este ***Ovidiu Scutelnicu*** este cel intentat de loctiitorul comandantului Corpului 10 Armată, colonelul ***Constantin Bîrhală*** . În mod cu totul surprinzător, Curtea Supremă de Justiție a respins, în urmă cu trei săptămîni, cererea de strămutare a procesului, formulată de jurnalistul ieșean. Acest proces a avut un traseu dubios încă din faza incipientă. Colonelul Bîrhală a depus o plîngere la Parchetul Militar Iași, care, vreme de jumătate de an, a desfășurat o anchetă penală îndreptată împotriva lui Ovidiu Scutelnicu. Această anchetă a fost ilegală, deoarece ziaristul este o persoană civilă și nu putea face, în situația respectivă, obiectul anchetelor procurorilor militari. Ziaristul a fost ridicat de două ori din ordinul prim-procurorului Parchetului Militar și condus sub escortă la anchetă. După protestele ***"Monitorului"*** și după interpelarea făcută la adresa procurorului general al României de un deputat PNȚ-CD de Argeș din vechea legislatură, procurorii militari au încetat ancheta și au trimis dosarul spre judecare la Judecătoria Iași. În cererea de strămutare adresată Curții Supreme de Justiție, ziaristul a atras atenția asupra hărțuielii la care a fost supus, în mod ilegal, de către magistrații de la Parchetul Militar și a arătat că aceasta denotă deja un interes clar din partea respectivilor magistrați, influenți în Justiția ieșeană, pentru condamnarea sa. Ancheta de la Parchetul Militar fusese condusă, ilegal, chiar de prim-procurorul ***col. Ștefan Mihai***, a cărui soție a fost președinta Tribunalului Iași. Ziaristul a considerat că acesta este un motiv suficient pentru ca să ceară strămutarea dosarului. Judecătoria Iași a aplicat ziaristului o condamnare la plata unei amenzi în valoare de 100.000 lei și l-a obligat la plata unor daune morale în valoare de 5 milioane lei. Aspectele semnalate în articolul incriminat se refereu la două morți suspecte dintr-o unitate militară, evenimente care au fost confirmte în fața instanței chiar de părinții celor doi decedați. Prin decizia 2320 din 17 septembrie 1998, Curtea a respins și de această dată cererea, susținînd că la Iași se poate judeca această cauză în condiții optime. Data la care a fost respinsă cererea, 17 septembrie, este ulterioară scandalului iscat de condamnarea abuzivă a celor doi ziariști la un an de închisoare cu executare și plata unor daune morale în valoare de 1,5 miliarde de lei în proces cu șefa Secției penale a Tribunalului Iași, avansată între timp la Curtea de Apel, judecătoarea ***Otilia Susanu***. Nici măcar acest lucru nu a fost luat în considerare de judecătorii Curții Supreme de Justiție.

Procesomanul Irimia

Gheorghe Irimia a dat în judecată, de-a lungul anilor, 23 de ziariști de la ***"Monitorul"***. Practic, orice articol în care era menționat și numele fostului grefier ajuns patron de universitate atrăgea după sine un nou proces. Unii ziariști au plecat de mult de la ***"Monitorul"***, alții și-au schimbat meseria, dar citațiile curg mai departe pe numele lor. Cele mai recente chemări în judecată au fost făcute de Gheorghe Irimia în această vară, cînd cinci reporteri și fotoreporteri au scris sau au fotografiat secvențe de la evacuarea lui Gheorghe Irimia din Casa "A.D. Xenopol". Cu cîteva săptămîni înainte, ***"Monitorul"*** publicase un scurt articol, intitulat "Gheorghe Irimia învîrte oiștea prin casa A. D. Xenopol", în care se făcea referire la numeroasele încercări ale Primăriei ieșene de a reintra în posesia clădirii "A. D. Xenopol", dată cu chirie în 1990 Fundației "Neamul Românesc" și Partidului Laburist Român, care nu mai există de cîtiva ani. Deși primise mai multe hotărîri de evacuare a spațiului, Gheorghe Irimia nu a dat curs nici uneia dintre ele, Primăria Iași nereușind să intre în posesia clădirii "A. D. Xenopol" pînă în 1998. Precizăm că, după evacuarea lui Gh. Irimia, clădirea "A. D. Xenopol" a fost redată Institutului cu același nume, pentru a fi reconstituită, întrucît fusese declarată monument istoric. Și autorul acestui material a fost dat în judecată. Primul termen în procesul mai sus amintit a avut loc pe data de 24 septembrie a. c. și a fost amînat.

Adrian Leik a cîștigat prima rundă; urmează recursul

În aceeași zi în care ministrul Justiției, ***Valeriu Stoica***, denunța în fața Comisiei senatoriale pentru drepturile omului ***"putregaiul corupției și incompetenței, pătruns adînc în corpul magistraților"***, o judecătoare pronunța cu ușurință o nouă condamnare pentru un redactor al ***"Monitorului"***. Pe data de 15 septembrie a.c., ziaristul Dragoș Stîngu era condamnat la plata unei amenzi penale de 5 milioane de lei, precum și plata unor daune morale de 10 milioane de lei colonelului ***Adrian Leik***, fost prodecan al Academiei de Poliție "Al. I. Cuza" din Iași, ulterior desființată. În articolele incriminate de colonelul Leik, ziaristul relata despre situația conflictuală dintre studenți și conducerea Academiei. La data de 21 ianuarie 1997, mai mult de jumătate dintre studenții Academiei trimiteau ministrului de Interne un memoriu în care îl acuzau pe Leik de comportament dictatorial. Ziaristul **Dragoș Stîngu** a relatat atît părerea studenților, cît și a cadrelor didactice, inclusiv pe cea a prodecanului Leik. Deși cele prezentate obiectiv puteau fi oricînd verificate, Leik l-a dat în judecată pe ziaristul nostru. La ultimul termen al procesului, din motive necunoscute (fiind vehiculată ideea primirii unui ordin de la o persoană din conducerea instanțelor Iași), judecătorul care a instrumentat dosarul a fost schimbat. Sentința a fost dată de un alt magistrat, fără experiență, care a pronunțat o condamnare controversată.

Monitorul
Financiar

Marți, 29 septembrie 1998

NOUTĂȚI ECONOMICE

300 de milioane dolari pentru drumurile din zona Moldovei

Traian Băsescu, ministrul Transporturilor, a anunțat lansarea programului "Moldova", destinat zonei de nord est a țării, vizînd modernizarea infrastructurii rutiere care leagă Bucureștiul de această regiune. Acest program beneficiază de o finanțare din partea UE de aproximativ 300 de milioane de dolari. ***"Lucrările au început deja pe tronsonul Buzău – Urziceni și sînt executate de firma ieșeană Construcții Feroviare Moldova. S-a cîștigat licitația și s-a semnat contractul pentru executarea lucrărilor de la Rîmnicu Sărat la Buzău. În continuare avem licitații în pregătire pentru tronsoanele de drum național de la Rîmnicu Sărat la Focșani, de la Focșani la Mărășești și Adjud, Adjud – Bacău, Bacău – Tîrgu Frumos, Tîrgu Frumos – Iași. De asemnea, vom moderniza și varianta de la Mărășești la Tecuci, Tecuci – Bîrlad, Bîrlad – Crasna, Crasna – Albița. Iată un program consistent de modernizare a infrastructurii rutiere pentru Moldova"*** de declarat în exclusivitate pentru "Monitorul", Traian Băsescu. Pe de altă parte, ministrul Transporturilor a declarat că se lucrează și la programe de modernizare a celorlalte componente ale infrastructurii de transporturi, în special cele feroviare, pentru care se află în pragul obținerii de finanțări. **(Vlad MACOVEI)**

Dolarul a depășit estimările BNR

Dolarul a depășit ieri pragul de 9.100 lei, la cursul mediu interbancar calculat de Banca Națională, ca și estimările precedente ale Guvernatorului BNR, ***Mugur Isărescu***. Amintim că luna trecută Mugur Isărescu aprecia că leul va pierde cîte 2% în fața dolarului în fiecare lună. Prin creșterea de ieri, leul a pierdut deja 2,21% în fața dolarului, deși pînă la sfîrșitul lunii mai sînt două zile. ***Adrian Vasilescu***, directorul Direcției Comunicare a BNR, declară că evoluția de ieri se datorează creșterii cererii de valută, pe fondul unei oferte constante. ***"Nu se poate aprecia care va fi evoluția pieței valutare în următoarea perioadă"***, declară Adrian Vasilescu.

Este posibil ca în următoarele două zile Banca Națională să intre în piață și să ofere mai mulți dolari, caz în care s-ar putea înregistra o scădere a cursului de pe piața interbancară. Deci la sfîrșitul lunii este posibil să fie raportată "realizarea planului" la deprecierea monedei naționale. **(C.S.)**

Curs calculat de BNR, 28.09.1998

9.125 lei/dolar
5.424 lei/marcă

Studenții au intrat la cheltuieli

Fiecare început de an universitar presupune, pe lîngă stresul cazărilor sau al restanțelor, și destul de mulți bani cheltuiți "dintr-un foc" de către studenți (sau, de cele mai multe ori, de părinții lor). Astfel, luînd în calcul doar sumele minime pe care le plătește un student la început de an școlar, totalul cheltuielilor se poate ridica și la circa 400.000 - 500.000 lei.

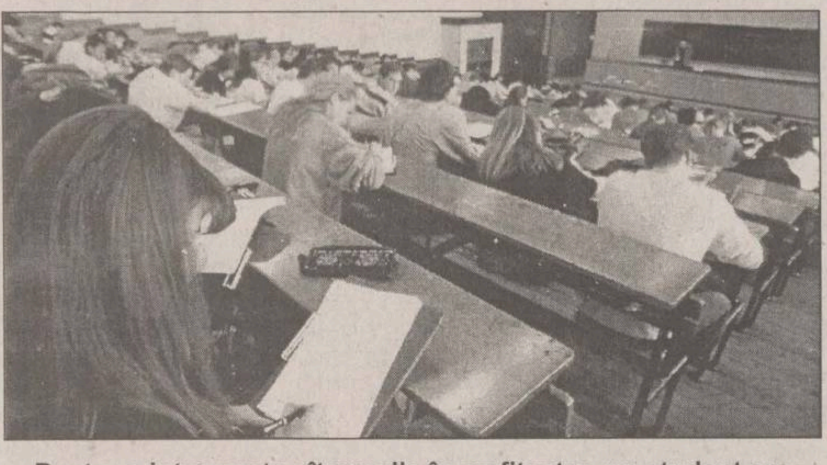

Pentru a intra peste cîteva zile în amfiteatre, un student are nevoie de aproape jumătate de milion

Cum creditele bancare pentru necesitățile studenților sînt încă la stadiul de proiect, cei mai mulți dintre ei încearcă să facă față cheltuielilor singuri, sau cu ajutorul părinților, dar investiția inițială este suficient de mare.

Studenții care nu își pot permite închirierea unei camere în oraș și au norocul să fie pe listele cu cei care pot obține un loc de cazare în cămin trebuie să plătescă sume cuprinse între 105.000-370.000 lei pe lună, în funcție de complexul studențesc unde sînt cazați, de unitatea de învățămînt căreia aparțin și de gradul de confort al camerei obținute. Astfel, pe lîngă costul cazării propriu-zise (care se plătește de obicei pe două luni, cu anticipație, se mai percep taxa pentru "garanția materială" (sume cuprinse între 25.000 și 50.000 lei), bani pentru bonurile valorice de masă (de la 15.000 la 50.000 lei), ca și taxa "pentru imprimante" (în Tudor Vladimirescu), în valoare de 5.000 lei.

Nu doar cazarea este o taxă obligatorie pentru a te considera student. Astfel, prin noile reglementări impuse de universități, la fiecare început de semestru studentul trebuie să achite taxa de înmatriculare, care este de 60.000 lei (pentru primul semestru în cazul bobocilor de anul I și pentru cei din anii terminali) și 20.000 lei pentru ceilalți.

Pentru a se deplasa la școală (mai ales dacă clădirile în care se țin cursurile sînt situate în diferite zone din Iași), studenții (mai noi sau mai vechi) apelează, în majoritate la serviciile transportului în comun (RATC). Un abonament pe o lună pentru o singură linie de transport costă acum 35.000 lei (în care sînt incluse 60 de călătorii), iar pentru două linii (în eventualitatea că cineva vrea și un traseu de tramvai, și unul de troleu), un abonament lunar costă 65.000 lei. Iar, dacă la toate aceste cheltuieli obligatorii se mai adaugă și cheltuielile "suplimentare", dar totuși necesare, ca foi, pixuri, mape, cursuri, cărți de specialitate sau alte obiecte "de uz casnic" necesare locatarilor dintr-un cămin studențesc, la "costul unui student" la început de an se mai adaugă cel puțin 100-150.000 lei. **(A.C.)**

Salariile ieșenilor au pus în cămară încă două borcane de zacuscă

Cîștigul salarial mediu brut al ieșenilor pe luna august a fost de 1.343.286 lei, iar cel net de 1.093.283 lei, după cum rezultă din datele furnizate de Direcția Județeană de Statistică.

Fată de luna precedentă, salariul mediu net pe județul Iași a mai crescut cu 24.813 lei, contravaloarea a două borcane de zacuscă. Creșterea salariului mediu net în luna august față de luna iulie este de două ori mai mică decît în luna iulie față de iunie. Dar, în august și inflația a fost mai mică decît în iulie. Practic, luna trecută prețurile s-au mai calmat. În medie, în luna august s-a înregistrat o creștere a prețurilor de doar 0,6%, în timp ce salarile au crescut cu 2,32%. Deci dacă salariile au crescut mai mult decît prețurile aceasta înseamnă că puterea de cumpărare a ieșenilor a fost mai mare în august față de iulie. Cele mai mari creșteri s-au înregistrat la produsele nealimentare și la servicii, de 1,9%. În schimb, la unele produse alimentare s-a observat chiar o scădere a prețurilor. Dacă la începutul verii mai toate legumele de sezon erau foarte scumpe, în luna august la multe dintre acestea s-a redus prețul la jumătate. Astfel, vinetele s-au ieftinit cu aproape 50%, făina de porumb cu 7%, roșiile cu 40%, ardeii grași - cu 60% etc. Nu s-au modificat prețurile la laptele dulce, la brînza de vaci și la ouăle de găină. În ansamblu, prețurile produselor alimentare au scăzut luna trecută față de luna iulie cu circa 25%. **(Carmen APETREI)**

Produs	Preț unitar (lei/kg)	Variație
Porumb	942	+0,8%
Grîu	1.000	0
Lapte	3.500	0
Brînză	10.000	0
Ouă	800	0
Făină	2.681	-7%
Prune	1.796	-36,1%
Roșii	1.819	-38%
Vinete	3.817	-46,3%
Ardei gras	2.500	-58,1%

Scăderea prețurilor la unele produse alimentare explică rata mică a inflației calculată pe luna august

Casa de Oaspeți din Bucium va fi deschisă invitaților oficiali, diplomaților, sau oricărei persoane care solicită cazarea

Locuința lui Ceaușescu de la Iași va deveni hotel de trei stele

Consiliul Judetean și-a exprimat, de curînd, dorința ca renumita "Casă de Oaspeți" din Bucium ("locuința" ieșeană a soților Ceaușescu) să fie clasificată în regim de hotel. ***"Am primit dosarul cu actele și autorizațiile necesare clasificării, respectiv cea de mediu, sanitar-veterinară, de la Primărie, pompieri. Astfel, voi înainta dosarul la București, și de acolo va mai veni încă un coleg de al meu, pentru a face clasificarea de trei stele. Vila îndeplinește condițiile impuse pentru o astfel de clasificare, iar centrala termică proprie și chiar popicăria sînt atuuri în plus. Patru stele nu poate să aibă pentru că nu are instalație de aer condiționat"***, a declarat *Aurelian Albut*, reprezentant zonal al Oficiului de Autorizare și Control în Turism (OACT). Prin urmare, Iașul se va "îmbogăti" cu o nouă unitate de cazare, deschisă ***"invitaților oficiali, diplomaților, sau oricărei persoane care solicită cazarea"***, după cum este prevăzut în raportul din dosarul înaintat OACT. Practic, orice turist obișnuit care dorește să-și petreacă cîteva zile în Iași poate apela și la cazarea în această vilă. Construită în perioada 1965-1970, Casa de Oaspeți are, ca disponibilitate de cazare, 14 locuri (respectiv cinci apartamente și patru camere. La această dată, tariful pentru o noapte petrecute în unitatea de cazare este de 150.000 lei pentru o garsonieră, 490.000 lei și 590.000 lei pentru un apartament cu trei camere. Însă ***"tarifele pot fi modificate de Consiliul Județean, în funcție de creșterea cursului leu-dolar și în funcție de indicii de inflație"***, se precizează în raport. **(Alina CORDUNEANU)**

Radu Vasile așteaptă americanii interesați de Petromidia

■ *RAFO Onești se va privatiza cu ajutorul băncii japoneze de investiții Nikko*

În privatizarea rafinăriei Petromidia, România este interesată în atragerea unor investitori importanți, în special a companiilor americane, a declarat premierul *Radu Vasile*. ***"Probabilitatea prelucrării țițeiului caspic în România va deveni concretă în 2001-2002. Pînă atunci, procesul de privatizare trebuie accelerat, inclusiv pentru Petromidia"***, a precizat premierul. Ministrul Industriei și Comertului ***Radu Berceanu*** a apreciat că proiectul românesc de transport al țițeiului din zona Mării Caspice va duce la creșterea interesului pentru rafinăriile românești. Cei doi oficiali au participat, luni, la lucrările conferinței "Caspian Energy to Europe".

Pentru privatizarea rafinăriei RAFO Onești, FPS a selectat banca japoneză de investiții Nikko, a declarat ***Gheorghe Ionescu***, director general executiv al FPS, la conferința "Caspian Energy to Europe". În prezent se lucrează la dosarul de prezentare a societății, FPS sperînd să finalizeze privatizarea rafinăriei pînă la finele anului. Pentru RAFO au fost depuse scrisori de intenție din partea unor investitori din SUA, Canada, Austria și Arabia Saudită. ***"RAFO poate fi o privatizare de succes"***, apreciază Gheorghe Ionescu. Rafinăria are un capital social de 207 miliarde lei și prelucrează anual 3,5 milioane tone de țiței. în 1997, RAFO a avut o cifră de afaceri de 2,1 miliarde lei, iar în primele șase luni ale anului de 1,050 miliarde lei.

Pentru modernizări și proiecte de mediu, rafinăria are nevoie de investiții de 67 milioane dolari, respectiv 10 milioane dolari. Din surse proprii, rafinăria poate asigura pentru investiții 16 milioane dolari. RAFO și Petromidia sînt ultimele două din cele cinci mari rafinării din România care urmează a fi privatizate. ***"La Petromidia, termenul de depunere a ofertelor a fost prelungit cu două luni, pînă la sfîrșitul lunii noiembrie"***, susține Gheorghe Ionescu.

Comisionul mare doboară firma mică

Firmele mici care își derulează afacerile prin băncile comerciale, vor trebui să decidă dacă își mai permit sau nu acest lucru. Motivul este majorarea de către unele sucursale bancare a comisioanelor percepute pentru orice ordin de plată.

La baza acestor modificări stă decizia Băncii Naționale a României de a majora comisioanele pentru operațiunile efectuate prin Sistemul național de plăți al BNR, începînd cu data de 3 august. Astfel, băncile comerciale au început și ele să aplice noile comisioane agentilor economici cu care lucrează. Această decizie este luată de fiecare bancă în parte, unele dintre ele nemajorînd comisioanele, în ideea că pot suporta aceste cheltuieli suplimentare impuse de BNR, acceptînd astfel să li se diminueze profitul. Circulara emisă de BNR precizează că indexarea comisioanelor se face cu 95,17% din coeficientul de actualizare determinat pe baza indicelui prețurilor și tarifelor în servicii înregistrat în perioada ianuarie 1996-iulie 1998. ***"Important este și faptul că pe lîngă aceste majorări, BNR a introdus comisioane și la o serie de operațiuni care pînă acum erau necomisionate. Aceste majorări vor afecta în final tot statul care va primi impozit pe profit de la bănci mai puțin"***, ne-a precizat ***Constantin Savin***, director adjunct al sucursalei Băncii Române pentru Dezvoltare Iași. Pe lîngă bănci, afectați de aceste modificări sînt și agenții economici. Cei mai mulți dintre aceștia lucrează lunar cu una sau chiar mai multe sucursale bancare. Pe lîngă faptul că nu trebuie să lucreze efectiv cu banii, reprezentanții firmelor evită, lucrînd cu banca, de a-și pierde timpul stînd în aglomerație la rînduri interminabile la Trezorerie. Pentru orice operațiune, evident prestatorul, adică banca percepe comisioane. ***"Într-un fel trebuie să lucrăm cu banca dacă avem de gînd să luăm cîndva un credit, deoarece una din condiții este de a derula bani prin conturile băncii cel puțin jumătate de an"***, ne-a spus administratorul unei firme ieșene. Un exemplu concret îl constituie introducerea unui comision fix de 10.000 lei pentru fiecare instrument de plată spre trezoreria statului. Astfel, pentru 15 ordine de plată dintr-o lună, cît are o firmă cu doar cinci angajați, se va plăti 150 mii lei în plus. ***"Acest lucru va afecta firmele mici. Cei care au afaceri de miliarde de lei nu vor simți cheltuielile lunare suplimentare de cîteva sute de mii de lei. În fond nici un serviciu nu este gratuit"***, este de părere ***Elena Stavarachi***, director al sucursalei Băncii Agricole Iași. **(Laura PĂDURARU)**

BURSA DE VALORI BUCUREȘTI - TOP 50 - 28.09.1998

Denumire societate	Pr.med.	Var	Desc.	Inch.	Nr. act.	Val. totala (lei)	Nr.trz	52Max	52Min
BANCA TRANSILVANIA CLUJ	2350.67	-1	2350	2350	62465	146,834,550	17	12000	2150
SICOMED BUCURESTI	1079.79	-1	1090	1060	116590	125,892,260	111	2100	1040
COMPA SIBIU	860.64	2	860	950	98800	85,031,700	6	2350	650
AUTOMOBILE DACIA PITESTI	400.26	1	400	405	155496	62,239,312	129	1400	361
[illegible]	690.49	-1	700	700	69900	48,265,000	22	7800	680
POLICOLOR BUCURESTI	3117.34	1	3100	3100	13525	42,162,000	23	8900	3000
CIPROM PLOIESTI	241.89	-9	265	230	147955	35,788,275	61	1400	230
OIL TERMINAL CONSTANTA	504.51	3	510	520	62877	31,722,150	47	1500	450
ELECTROAPARATAJ BUCURESTI	821.36	2	780	830	33204	27,272,320	18	1800	650
MORARIT PANIFICATIE GALATI	908.73	4	850	920	29303	26,628,390	19	1480	410
ANTIBIOTICE IASI	1161.01	-1	1160	1150	22661	26,309,710	20	8150	1150
ALRO SLATINA	31071.96	-2	31500	31000	781	24,267,200	13	80000	25000
NETEX BISTRITA	621.86	3	600	630	27453	17,071,800	10	1200	380
INTERNATIONAL SINAIA	1441.99	-6	1430	1420	9452	13,629,720	103	1950	1000
ARCTIC GAIESTI	1297.93	-2	1290	1290	8866	11,507,420	13	7250	1200
IMPACT BUCURESTI	4000.00	0	4000	4000	2600	10,400,000	2	27500*	3000
OLTCHIM RM.VALCEA	507.89	2	530	500	20042	10,179,150	16	4700	460
AZOMURES TG.MURES	493.98	-3	495	485	20214	9,985,309	18	3100	330
ZAHARUL BUZAU	503.88	-3	500	510	16174	8,149,740	17	730	336
BANCA ALBINA BUCURESTI	13273.56	1	13000	13600	609	8,083,600	7	38000	12300
SINTEZA ORADEA	243.21	-3	250	237	33071	8,043,328	10	1900	220
NAVROM GALATI	3810.63	-4	3950	3600	2093	7,975,650	23	6650	3250
PRODVINALCO CLUJ-NAPOCA	814.54	7	760	850	9204	7,497,070	15	2200	410
VAE - APCAROM BUZAU	298.64	4	251	298	24722	7,382,976	14	960	207
CHIMOPAR BUCURESTI	13082.40	-2	13100	13000	534	6,986,000	5	18500	7000
CARBID-FOX TARNAVENI	457.06	7	430	470	15000	6,855,950	9	4600	388
RULMENTUL BRASOV	208.19	2	205	205	32898	6,848,965	10	880	180
AEM TIMISOARA	18973.95	-9	20500	18100	357	6,773,700	12	52000	6550
ELCOND ZALAU	919.74	-5	900	900	7298	6,712,240	11	1980	620
ARMATURA CLUJ-NAPOCA	629.11	-7	640	620	10476	6,590,570	9	5700	610
TERAPIA CLUJ-NAPOCA	4860.35	3	5000	4800	1179	5,730,350	16	18000	4300
AMONIL SLOBOZIA	113.88	-7	115	112	44000	5,010,500	14	1450	110
DOROBANTUL PLOIESTI	1434.09	-8	1420	1450	3161	4,533,170	10	7000	1210
IMSAT BUCURESTI	5355.36	7	5150	5400	840	4,498,500	10	22100	4400
ALIMENTARA CLUJ-NAPOCA	1147.14	0	1130	1150	3654	4,191,660	8	1800	360
NAVOL OLTENITA	211.73	1	211	211	19302	4,086,722	8	1300	200
SINTEROM CLUJ-NAPOCA	4453.98	4	4500	4200	678	3,019,800	3	22000	4000
PETROLSUB SUPLACU DE BARC	1103.66	1	1110	1090	2327	2,568,210	3	1890	950
ROBINETE INDUSTRIALE BACAU	4571.56	0	4500	4600	559	2,555,500	10	10600	3450
TURISM TRANSILVANIA CLUJ-NA	8611.90	5	8300	8500	294	2,531,900	8	12500	5000
PRODPLAST BUCURESTI	14925.16	0	14900	14900	159	2,373,100	4	30000	14000
[illegible]	389.70	-2	382	385	5664	2,207,250	8	1000	325
SILCOTUB ZALAU	8654.43	-2	9000	8600	237	2,051,100	7	17000	4750
OTELINOX TARGOVISTE	3600.00	1	3600	3600	468	1,684,800	1	41500	3200
U.C.M. RESITA	3474.59	-1	3450	3500	423	1,469,750	8	7000	3400
MEFIN SINAIA	3585.00	-2	3650	3500	400	1,434,000	4	9600	3000
EMA PIATRA NEAMT	765.62	-6	770	760	1779	1,362,040	5	2000	500
CIORAPI TIMISOARA	421.92	-14	480	391	2911	1,228,201	5	1000	391
SEMANATOAREA BUCURESTI	2107.27	-4	2200	2100	564	1,188,500	3	15000	2000
SANEVIT ARAD	1600.00	2	1600	1600	628	1,004,800	2	13000	1500

CURSUL VALUTAR

BĂNCI	Dolar SUA C	Dolar SUA V	Marcă germană C	Marcă germană V
BCR (tel. 230500)	9050	9175	5385	5570
BRD (tel. 213050)	8749	9320	5221	5600
BANKCOOP (tel. 211246)	9100	9150	5100	5200
BCIȚ (tel. 211740)	9090	9160	5460	5502
Banca București (tel. 212009)	9050	9200	5350	5500
Banca Agricolă	9025	9270	5335	5535
Banca Transilvania (tel. 215011)	9020	9200	5300	5530
Casele de schimb valutar	**Dolar SUA C**	**Dolar SUA V**	**Marcă germană C**	**Marcă germană V**
Olimp (tel. 215524)	9040	9100	5300	5390
ACR (tel. 112345)	9100	9200	5200	5400
Nasty Change (tel. 216383)	9020	9120	5250	5350
TAROM (tel. 115309)	9000	9100	5250	5350
International Exchange Hygeco (tel.112035)	9000	9200	5300	5500
International Exchange Conel (tel.165000)	9040	9250	5220	5450
Romania Exchange (tel.147294)	9000	9149	5230	5359

FONDURI DE INVESTIȚII

Valoarea la zi a unităților de investiție:		Variație săptămînală
FNI: (28.09-3.10.1998)	173.300 lei	1,94%
FORTUNA Classic (FRI) 25.09.1998	258.500 lei	0,7%
Fondul de Comerț Exterior: (28.09.1998)	55.190 lei	1,62%
ARDAF: (28.09-3.10.1998)	29.000 lei	1,04%
Fondul Transilvania: (28.09-3.10.1998)	35.750 lei	0,21%
CREDIT FOND: (28.09-3.10.1998)	5.571 lei	1,96%
Fondul ALPHA (23.09 - 29.09.1998)	125.500 lei	1,6%
Fondul Octogon (23.09 - 29.09.1998)	37.080 lei	0,13%

65% din compania Europharm va fi cumpărată de SmithKline Beecham

Grupul farmaceutic internațional SmithKline Beecham a achiziționat un pachet de 65% din capitalul grupului de firme Europharm din România, pentru suma de 29,25 milioane de dolari.

În contractul încheiat de cele două firme la 25 septembrie, la New York, se prevede că SmithKline Beecham va avea și opțiunea de a cumpăra în viitor, în anumite condiții, acțiunile rămase din capitalul Europharm.

"SmithKline Beecham intră în acest parteneriat cu Europharm cu intenția de a dobîndi o prezență majoră pe piața farmaceutică din România", a declarat ***Andrew Curl***, director și vicepreședinte pentru Operațiuni Strategice în cadrul Departamentului Farmaceutic pentru Europa al SmithKline Beecham.

Mihai Miron, președintele Europharm, a declarat: ***"Acest parteneriat va acționa ca o adevărată trambulină pentru dezvoltarea potențialului de export al României și va întări importul de noi tehnici și tehnologii. Sînt încrezător că îmbinarea cunoștințelor și a poziției locale a Europharm și a reputației internaționale și a portofoliului de produse al SmithKline Beecham va stimula o puternică dezvoltare și va spori profitabilitatea afacerii, pe măsură ce vom merge înainte"***.

SmithKline Beecham este deja prezent pe piața românească, în special prin produsele Augmentin și Engerix B.

SmithKline Beecham este unul dintre liderii mondiali în domeniul farmaceutic și de îngrijire a sănătății. De asemenea, compania furnizează diverse servicii medicale, inclusiv teste clinice de laborator. SmithKline Beecham, cu sediul central la Londra, distribuie peste 300 de produse farmaceutice, pe o piață ce cuprinde 160 de țări. în 1997, compania a cheltuit 841 milioane de lire sterline în activitatea de cercetare-dezvoltare.

Creată în 1992, Europharm este cea mai mare companie privată de produse farmaceutice din România. Principalele sale activități includ fabricarea și distribuția de produse farmaceutice și produse cosmetice.

Toate firmele mici de stat vor deveni private pînă pe 30 octombrie

Pînă la sfîrșitul lunii octombrie, toate firmele mici la care statul este acționar vor trece în domeniul privat. Aceasta înseamnă că toți cei care vor să cumpere mai ieftin spații comerciale, trebuie să vadă dacă firmele mici, care urmează să fie privatizate în scurt timp, nu au și spațiul comercial de care au ei nevoie. Firmele mici care urmează să fie privatizate accelerat sînt marea majoritate firme divizate din firmele de comerț, principalul bun al acestor firme fiind spațiul comercial pe care îi dețin. ***"Pînă pe data de 30 octombrie, conform circularei pe care am primit-o recent de la FPS București, trebuie să încheiem privatizarea acestor mici firme"***, declară ***Felix Hrestic***, directoul sucursalei Iasi a FPS. În Iași sînt încă neprivatizate 132 de societăți cu capitalul social de pînă la 2,5 miliarde lei, din care 19 au fost deja transferate către SIF Moldova în procesul de compensare, pentru vînzarea de către o singură instituție a pachetului deținut, trei sînt în proces de lichidare, iar pentru 29 trebuie încă întocmite notele de privatizare. Pentru toate celelalte firme mici sînt deja întocmite documentele de privatizare, și este aprobată data licitației. **(C.S.)**

BRD
BANCA ROMÂNĂ PENTRU DEZVOLTARE
Noile dobînzi care se plătesc pentru disponibilități la vedere și pe termen începînd cu 1.07.1998 procente pe an

NR. CRT.	Disponibilități în:	CATEGORII DE CLIENȚI	PLATA DOBÎNZII SE EFECTUEAZĂ	DISPONIBILITĂȚI ȘI DEPOZITE LA VEDERE	30 ZILE	60 ZILE	90 ZILE	180 ZILE	270 ZILE	365 ZILE
1.	Lei	Persoane juridice	la expirarea termenului	10	41	42	43	44	45	46
2.		Persoane fizice	lunar	10	41	42	43	44	45	46
3.		Persoane fizice	la expirarea termenului	10	-	-	44	46	48	50
4.	USD	Persoane fizice și juridice	lunar	4	5	-	5.2	5.4	5.7	6
5.	DEM			3	3.3	-	3.35	3.5	3.55	3.75

Pentru toate operațiunile efectuate în contul dvs. de depozit, BRD nu percepe comisioane. Depozitele constituite de persoane fizice beneficiază de garanția Fondului de garantare a depozitelor în sistemul financiar.

DOBÎNZI ANUALE ACORDATE DE BĂNCILE COMERCIALE LA DEPOZITELE LA TERMEN, ÎN LEI

	La vedere (procente)	1 lună	3 luni	6 luni	9 luni	1 an	Suma minimă (lei)	Comision din suma restituită
Persoane fizice								
BCR	10	38	39	40	41	42	500.000	0.3
BRD*	10	41	44	46	48	50	500.000	
BANKCOOP	10	45	44	44	44	45		0.35
BANCOREX**	10	50	46	47	46	42	1.000.000	0.5
BANC POST	10	37	38	40	41	41	100.000	0.3
B. AGRICOLĂ	10	41	43	44	45	46	500.000	
B. ROMÂNEASCĂ	10	38	39	40	39	39	500.000	
CEC	10	-	-	-	-	40	100.000	
B.ION ȚIRIAC	10	37	40	39	39	47	300.000	0.3
B.BUCURESTI	8	42	42	42	43	44	1.000.000	
B.INTERNAȚIONALĂ A RELIGIILOR	11	41	41	41	41	47	100.000	0.2
B.ROMEXTERRA	10	43	44	45	46	47	500000	
B.TRANSILVANIA	10	41	43	44	43	41	300.000	0.35
Persoane juridice								
BCR	10	38	39	40	41	42	25.000.000	0.3
BRD	10	41	43	44	45	46	3.000.000	
BANKCOOP	10	45	44	44	44	45	15.000.000	0.35
BANCOREX	10	50	46	47	46	42		0.5
BANC POST	10	34	35	36	-	38	500.000	0.75
B. AGRICOLĂ	10	41	43	44	45	46	25000000	
B. ROMÂNEASCĂ	10	39	40	41	42	43	15.000.000	
CEC	12	-	-	-	-	35	1.000.000	
B. ION ȚIRIAC	10	37	40	42	43	45	5.000.000	0.3
B. BUCUREȘTI	8	42	40	36	37	46	5.000.000	
B.INTERNAȚIONALĂ A RELIGIILOR	10	37	40	39	39	37	15.000.000	0.2
B.ROMEXTERRA	10	43	44	45	46	47	10.000.000	
B.TRANSILVANIA	10	32	37	38	36	33	25.000.000	0.48

*- cu plata dobînzii lunar
** - există și depozite cu dobîndă variabilă

H & C securities Societate de Valori Mobiliare
Str. Sf. Lazăr nr. 31-33
Tel. 032/239300, 239019, 239079, fax 233530

vă oferă **acum** șansa de a vă diminua riscurile investiționale
Pentru orice tranzacție la Bursa de Valori sau Rasdaq
(vînzare sau cumpărare de acțiuni) efectuată în perioada

14 - 30 septembrie 1998,
H&C securities practică un comision unic de

3%

Acum
riscul tău devine
mult mai mic!

H&C securities - pentru oameni cărora nu le e frică să gîndească!

Monitorul Editoriale

LOCAL

Simpozion A.R.E. cu tochitură de europenism

“Mamaligutza - bun”, “tokitur - gut”, “Kotnar - wonderful”, “Iași - the best”, “I love you, Romania”. Încîntați de exotismul gastronomic etalat de gazdele lor iesene, oaspeții occidentali sosiți la simpozionul A.R.E. organizat la Iași nu și-au economisit superlativele, atunci cînd au fost întrebați cum li s-a părut sindrofia de pe malul Bahluiului. Orice s-ar spune, “protocoalele” sînt una dintre specialitățile românilor, iar “epoca de aur” a fost un moment de apogeu al zaiafeturilor festive, cu tovarăși “de la centru” și lăutari de la periferie. Ținînd cont de faptul că “oamenii schimbării” de la Consiliul Judetean au păstrat cu grijă vechea echipă de “protocolisti”, era de asteptat ca latura gastronomică a simpozionului să fie una din părțile forte, cel puțin pentru musafirii occidentali.

Cît de europeană a fost însă întîlnirea de la Iași, dincolo de mirosul de sărmăluțe și de aburul mămăligii? Dacă acceptăm că “european” înseamnă “clar, precis, pragmatic, eficient”, se poate spune că simpozionul A.R.E. a avut destule pete balcanice. Și asta începînd chiar cu începutul. Deși “protocoliștii” de la C.J. au susținut că “desantul” aerian de la Chișinău a fost pregătit la cel mai înalt nivel, realitatea a fost cu totul alta. Nimeni n-a avut habar de faptul că oaspeții vestici trebuie să plătească anumite taxe pe aeroportul din Chișinău. Nimeni n-a reușit să obțină pentru musafiri un tratament decent în vama aerogării, astfel că invitații Iașului au fost aproape buzunăriți, ca niște traficanți ordinari. La ce te poți însă aștepta de la niște șefi de județ care-și trimit delegatul înarmat cu două telefoane celulare, fără să aibă habar că în Basarabia sistemul G.S.M. nu funcționează încă.

Problemele neplăcute de pe aeroportul din Chișinău au creat o întîrziere de cîteva ore, care a dat peste cap tot programul din seara respectivă, astfel că din recepția organizată la primărie s-a ales praful, spre disperarea încruntată a lui Constantin Simirad. Ca și cum toate astea n-ar fi fost de ajuns, organizatorii le-au pregătit o surpriză neplăcută și ziariștilor. Deși aceștia fuseseră convocați la ora 20.00, pentru a-și primi acreditările, obținerea respectivelor petice de hîrtie plasticată a întîrziat cu mai bine de o oră, timp în care jurnaliștii prezenți s-au putut delecta cu cîteva mostre de balcanism veritabil, învelit în ţiplă europeană.

Două duduci “la patru ace” molfăiau gospodărește sandviciuri, în spatele mesei cu ecusoane, cerînd disperate, prin “celular”, să se scoată un banner de pe stradă, pentru a fi pus într-o sală de ședință. După această scurtă și edificatoare uvertură, a intrat în scenă șeful biroului de presă, care, tot “la patru ace”, dar molfăind cu grație o gumă, le-a explicat cîtorva jurnaliști cît de provinciali sînt, atunci cînd se impacientează pentru o singură oră de întîrziere. Țeapăn ca un tovarăș de la C.C., dl șef-de-presă, jurnalist și el, le-a ținut colegilor săi mai neajutorați o morală pe cinste, punctată de cele mai distinse molfăituri. În concluzie, domnul în cauză, care s-a recomandat ca șef al Asociației Jurnaliștilor Europeni din România, a reușit, prin aroganța sa cu damf de cartier, să asigure cele mai bune condiții pentru o colaborare eficientă cu presa.

Presă care, odată ajunsă în posesia prețioaselor acreditări, și-a aruncat o privire și prin mapa cu documente, oferită de organizatori. Ce se putea afla din această mapă? Că președintele C.J. Iași, Liviu Antonesei, va vorbi despre “bilanț și perspective”. Că regiunea Moscova se află în țara Tatarstan. Că primarul Chișinăului e și președinte al Consiliului Județean Chișinău, iar Republica Moldova e deja împărțită în județe. Într-una din versiunile programului oficial, oaspeții aflau că vor pleca la Chisinău duminică, la ora 6.00, în timp ce în alte două traduceri ale programului, aceeași plecare era la ora 6.30. S.a.m.d. Pe lîngă aceste mici nostimadé, posesorii de mape au putut admira un “Plan al județului Iași” cu alură de desene animate: pe lîngă Iași, în acest așa-zis “plan” nu mai figura nici un alt oraș, în schimb se lăfăiau cunoscutele megalopolisuri Letcani și Aroneanu. În plus, nici urmă de industrie, nici un fel de indicații serioase pe această hartă numită “plan”. La ce ar putea folosi un asemenea lucru manual, numai C.J. și firma Cardinal ne-ar putea spune. Nu de alta, dar, dacă tot s-a cheltuit un miliard și jumătate de lei, ar fi trebuit ca potențialul Iașului să fie prezentat cum se cuvine, și nu prin intermediul unor hărți cu aer de “Animafilm”.

Nu e de mirare că, beneficiind de serviciile unor asemenea organizatori, simpozionul A.R.E. a fost lipsit de prezența multora dintre invitații de marcă. Dar astea sînt bîrfe de ziariști, vor spune aleșii noștri de la C.J. Principalul e că musafirilor le-a plăcut tochitura, că taraful a fost la înălțime, iar ieșenii au putut admira un balon de 30.000 de dolari. Au spus oaspeții că le-a plăcut? Au spus. A spus dl Jakovcic, ditamai șeful european, că nu-i frumos să te iei de simpozion? A spus. Atunci, de ce să fim noi mai europeni decît Papa. Las' că-i bine și-așa.

O fi, dar întrebarea rămîne: dincolo de “mănăstire, maici, chef”, cu ce se va alege Iașul, în mod concret, de pe urma acestei sindrofii de un miliard și jumătate? În lipsa unui europenism veritabil și autohton, nu ne rămîne decît să sperăm în virtuțile diplomatice ale tochiturii. **(Lucian POSTU)**

EVENIMENT INTERNAȚIONAL

Schimbarea în variantă germană

Alegerile de duminică au marcat finalul epocii Kohl în Germania. După 16 ani de dominație absolută, omul care a refăcut unitatea celui mai important stat din Europa a trebuit să facă loc candidatului opoziției.

După nenumărate tentative, Partidul Social-Democrat a găsit în Gerhard Schröder nu numai omul care să ceară schimbarea în politica germană, dar și pe cel capabil să o transpună în practică. Nimeni nu a afirmat că în timpul guvernării creștin-democrate s-ar fi produs evenimente atît de grave încît să facă imperios necesară aducerea la putere a opoziției. Pur și simplu, la fel ca în Marea Britanie, germanii s-au plictisit de aceleași fețe în cadrul guvernului.

În acest context, Schröder a fost doar omul potrivit la locul potrivit. În el s-au îmbinat două calități, pe gustul alegătorilor, în fața cărora Kohl a trebuit să se încline: a știut să îmbrace teoriile clasice ale stîngii germane în hainele moderne lansate de Tony Blair în Marea Britanie și, în plus, este un personaj cu charismă. De aceea, Schröder a și fost comparat încă din primul moment cu ilustrul său coleg de la Londra. Stîngismul promovat de aceștia nu mai seamănă deloc cu teoriile lui François Mitterrand sau Willy Brandt, mentorul politic al viitorului cancelar german. Ei susțin acum idei care, cu cîtva timp în urmă, ar fi fost considerate ca aparținînd în exclusivitate dreptei. Sprijinirea dezvoltării economice, combinată însă cu elemente de protecție socială prin sistemul de asigurări sociale reprezintă ideile forte ale noii stîngi din Europa. Ei intră în dispute ideologice directe cu dreapta doar în problema austerității financiare impuse de realizarea uniunii monetare europene. De la o duritate excesivă, promovată în mod clasic de Germania, pentru menținerea sistemului de schimb odată cu introducerea monedei unice Euro, acum se vorbește de o relaxare mai mare care să permită susținerea unor politici sociale pe gustul social-democraților.

Dacă pe plan intern acest tip de gîndire va însemna foarte mult, în schimb, în politica externă, teoriile lui Schröder nu prea aduc schimbarea. Ministerul afacerilor externe, care ar reveni, conform unei înțelegeri pre-electorale, verzilor, nu va renunța sub nici o formă la impunerea supremației absolute a Germaniei în Europa. În interiorul Uniunii Europene, acest drum a fost netezit de activitatea de pînă acum a lui Kohl. Problema va apărea atunci cînd vor fi luate în discuție relațiile cu fostele state comuniste, și în special cu Rusia. Dacă fostul cancelar avea o relație specială cu Rusia, simțindu-se dator față de ea, după retragerea trupelor din Germania de Est, acum totul pare învăluit în ceață. Nimeni nu mai are nici o obligație față de guvernul de la Moscova și acest lucru ar putea însemna o schimbare de atitudine. Mult mai greu de precizat este însă viitorul politicii față de țările Europei Centrale și de Est care bat acum la porțile Uniunii Europene și NATO. Acestea vor trebui să-și refacă toate calculele politice, pentru că stînga, fie ea germană sau franceză, va pune accent pe o schimbare de mentalități și în celelalte țări europene. **(Cristian RACU)**

TROMPETA ȘI TROMBONUL

Vă mai crede cineva, domnule Antonesei?

Ovidiu ȘIMONCA
redactor-șef Radio Nord-Est

Ieri, Liviu Antonesei a anunțat că renunță la funcția de președinte al Consiliului Județean, începînd cu 1 ianuarie. Antonesei s-a retras și din toate funcțiile de conducere avute în Partidul Național Liberal, pe care le deține pe plan local și central, rămînînd simplu membru al PNL. Această știre a fost difuzată și de agențiaa MEDIAFAX și a ajuns să fie cunoscută în toată țara. Aici, la Iași, presa și opinia publică sînt învățate ca domnul Antonesei să-și tot dea demisia sau să tot amenințe cu ea. La cîteva luni, încă președintele Consiliului Județean obișnuiește să se supere pe ceva sau cineva și atunci alege ca soluție demisia. Nu de puține ori el a revenit asupra demisiilor, a retractat cele afirmate inițial. Prin declarațiile de ieri, Liviu Antonesei putea provoca într-adevăr un șoc în toată clasa politică (pe care a acuzat-o, la modul global, de “incompetență, demagogie, egoism și clientelism”), dacă era la prima tentativă de demisie. Atunci gestul său ar fi căpătat greutate. Așa, el pare cumva demonetizat. Nici chiar prietenul său, de care nu s-a delimitat niciodată, consilierul Adrian Gîrlea, nu credea ieri că Liviu Antonesei vorbește serios, fiind convins că demisionarul președinte al Consiliului Județean va reveni asupra deciziei. Pe domnul Adrian Gîrlea îl pufnea rîsul văzînd cu ziariștii pun bază în spusele domnului Antonesei. În fond, Liviu Antonesei are dreptate. Instituțiile politice (Parlamentul, Președinția, Guvernul) funcționează prost. Din 1990 și pînă în octombrie 1998, toate guvernele au ratat șanse: integrarea în NATO, în Uniunea Europeană, lipsa de eficiență a acțiunii împotriva corupției, confuzia în reforma economică. Acest mesaj a fost însă distorsionat de cîteva exagerări de limbaj. Antonesei a spus că nu dorește să fie complice la o crimă împotriva poporului român, iar despre o declarație a premierului Radu Vasile a afirmat că e “imbecilă”. Nu cu mult timp în urmă, despre colegul de partid Adrian Mogoș, cu care a împărțit șefia filialei locale a PNL, încă președintele Consiliului Județean spunea că “nu știe ce se întîmplă în Parlament și face tîmpenii cînd vine la Iași”. Iar noul ministru de Finanțe ar fi un “nepriceput”, conducerea PNL greșind cînd l-a nominalizat.

Prin urmare, Antonesei nu respectă nici o disciplină de partid și se delimitează de PNL. Pe urmă, el renunță la funcția de președinte al Consiliului Județean. Apoi, vorbește despre faptul că e “pesimist”, “nu vede nici o alternativă” și “nu găsește nici un sens să mai rămînă în funcția de președinte și să se sacrifice”. În mediile politice ieșene, Liviu Antonesei este cunoscut ca o persoană impulsivă. Retragerile lui Liviu Antonesei de la conducerea Consiliului Județean și din cea a PNL par să fie mai degrabă un gest de scriitor revoltat și exhibiționist, care nu s-a putut acomoda cu rolul de om politic. Surprinde, totuși, de ce Antonesei nu pleacă acum din Consiliul Județean, ci abia în ianuarie. Nu poți să-ți programezi accesul la moralitate și la sinceritate. Nu poți să spui: astăzi sînt moral și m-am săturat să fac parte dintr-o clasă politică slabă, dar mîine voi avea totuși relații cu reprezentanții acelei clase. Dacă nu mai poți să-ți privești în ochi colegii politicieni, e un chin să mai rămîi pînă în ianuarie. Această întîrziere atenuează din impactul afirmațiilor, strecoară o undă de neîncredere în gestul făcut. Antonesei spune că vrea ca activitatea Consiliului Județean să nu fie perturbată. În același timp, pînă în ianuarie, domnul Antonesei are programate mai multe plecări în străinătate, pe care nu vrea să le rateze.

Toate aceste elemente par să erodeze această atitudine ce s-a vrut tranșantă. E, pe undeva, o lipsă de credibilitate. Și, în continuare, rămîne mirarea pentru criticile dure pe care le-a formulat împotriva presei. Așa cum s-a supărat pe toți oamenii politici, tot așa încă președintele Consiliului Județean nu mai vrea să dea nici un interviu sau declarație de presă, indiferent ce ziarist l-ar solicita. Judecățile globale sînt dăunătoare unui om de spirit. Spiritul de finețe, nuanțele dau valoarea unui om. Priviți de Liviu Antonesei, oamenii politici și presa fierb în aceeași oală mizerabilă, plină de miasme greu digerabile. Dar de cînd domnul Antonesei ne privește pe toți de sus? Nu e și el unul de-al nostru? De la statutul nostru de pigmei, îl salutăm pe uriașul Antonesei și-i dorim coborîre cît mai grabnică printre pămînteni. Vă așteptăm, domnule Antonesei, printre noi. Avem nevoie măcar de talentul dumneavoastră de pamfletar, pe care nu vi l-ați putut folosi în voie în ingrata funcție de președinte a Consiliului Județean Iași. ■

BÎTA SOCIOLOGICĂ

Swastika - un simbol postmodern?

Nicu GAVRILUȚĂ
asistent la Catedra de sociologie a Facultății de Filosofie

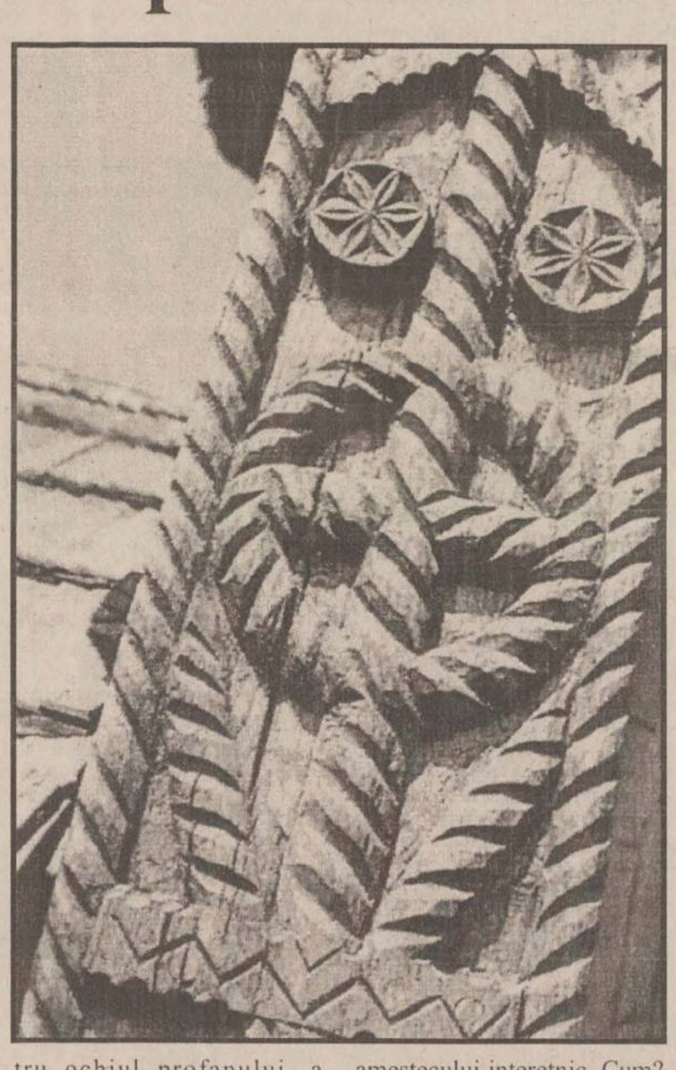

Alături de cruce, swastika continuă să fie un simbol provocator și fascinant. Europeanul educat al sfîrșitului de secol XX - dintr-o inerție cultivată de simplitatea manualelor de istorie - continuă să lege exclusiv simbolismul swasticii de existența nazismului și a celui de-al treilea Reich. Faptul este adevărat și justificabil doar într-o anumită măsură. De ce? Pentru că înțelesurile swasticii sînt cu mult mai vechi și nu comportă neapărat nuanțe malefice sau mesianice.

Urmărind anumite spații istorico-simbolice, poți regăsi cu ușurință ***swastika drept un simbol al vieții.*** Centrul său este axul nemișcat sau punctul fix. Metafizic vorbind, acestea simbolizează Principiul generator al vieții. Brațele swasticii sînt în acest caz simboluri ale vieții, ale creației, a tot ceea ce este manifestat și, implicit, a ordinii cosmice. Ele au un anumit sens de rotație, spre stînga sau spre dreapta, sens situat dincolo de orice valorizare pozitivă sau negativă.

Vechile tradiții extraeuropene rețin însă și prin ***simbolistica solară a swasticii.*** “Soarele rău”, numit și “soarele negru al melancoliei”, era reprezentat de swastika ce se rotea invers, de la stînga spre dreapta. Acest soare malefic eluda orice întîlnire cu apele creației, anunțînd un nesfîrșit impreriu al secetei și morții. Dimpotrivă, swastika propriu-zisă, cea care se rotea de la dreapta spre stînga, în sensul mișcării de rotației a pămîntului, simboliza “soarele bun”. Întîlnirea acestuia cu apa făcea cu putință apariția luminii și a vieții.

Cel de-al treilea înțeles al simbolisticii swasticii pe este atît de surprinzător pe cît este de necunoscut. Se referă la crucea încîrligată, folosită deseori în creștinismul timpuriu și în Evul Mediu occidental drept o prezență vie a Mîntuitorului! Acest tip de swastikă se găsea atît pe frescele unor catedrale cît și pe porțile vechilor țărani din Lituania, de exemplu. Simbolismul ei trăda acum un rost aproape magic. Crucile răsucite ce mai pot fi regăsite și astăzi pe porțile țărănești din anumite zone ale României continuă să fie interpretate în mentalul tradițional drept talisman cu rol de protecție împotriva duhurilor rele. Cu timpul, acest rol taumaturgic a devenit apanajul exclusiv al crucii clasice din creștinism.

Dincolo de toate aceste simboluri vechi ale swasticii, spațiul cultural și istoric care a consacrat-o definitiv în Europa a fost cel german. În mitologia vechilor teutoni, motivul swasticii era prin excelență unul negativ. Hagen, unul din personajele din ***Nibelungii,*** îl ucide pe eroul Siegfried lovindu-l în ***singurul*** loc vulnerabil de pe trupul său cu o lance. Acest loc era însemnat cu o cruce încîrligată, cunoscută mai tîrziu drept malefica cruce a lui Hogen. Ea anunță într-un fel drapelul negru ornat cu o ***swastikă albă*** specific ***Ordinului Noului Templu*** din Germania primei părți a secolului XX. Naziștii germani vor prelua simbolul swasticii resemnificîndu-l. Nuanța malefică se păstrează deoarece amintește de prezența vie a rasei pure, ariene, și de antisemitism. Toate acestea sînt astăzi suficient de cunoscute, astfel încît nu voi mai insista asupra lor.

Ceea ce mi se pare a fi acum deosebit de interesant este prezența tonică, disimulată pînă la invizibilitate pentru ochiul profanului, a swasticii în cadrul celui de-al IV-lea Reich! (Acesta este anunțat de Yves Lacoste, directorul revistei ***Hérodote*** în numărul 68 din 1993 atunci cînd se referă la Europa de Mijloc de influență germană). Reich-ul ideal ar cuprinde ținuturile istorice care țin de venerabila tradiție a Sf. Imperiu romano-germanic. ***Mitteleuropa,*** termen propus de Friedrich Nauman, cred că ar aduce astfel la zi simbolismul swasticii. Numai că acum swastika încetează a mai fi ***reprezentată*** undeva anume. Ea trăiește doar în mentalul social al celor care sînt convinși că doar mecanismul german mai poate salva Europa de la pericolele multiculturalismului și ale amestecului interetnic. Cum? Prin crearea unor zone de influență a sistemelor sociale și educative germane, a tehnicilor informaționale și a puterilor financiare semnificate de prezența ubicuă a mărcii germane. Toate acestea se conturează pe o imaginară axă Berlin - Praga - Viena - Budapesta care s-ar opune axei Rotterdam - Milano, despărțind astfel, în sensul dat de S. Huntington, țările greco-ortodoxe de cele catolice și protestante. Personal, cred că cele două axe se întretaie într-un spațiu al imaginarului social contemporan dînd naștere unei ***swastici postmoderne.*** Totul este acum ca noi să-i imprimăm acesteia - prin liniile noastre de acțiune - sensul de rotație mult dorit. ■

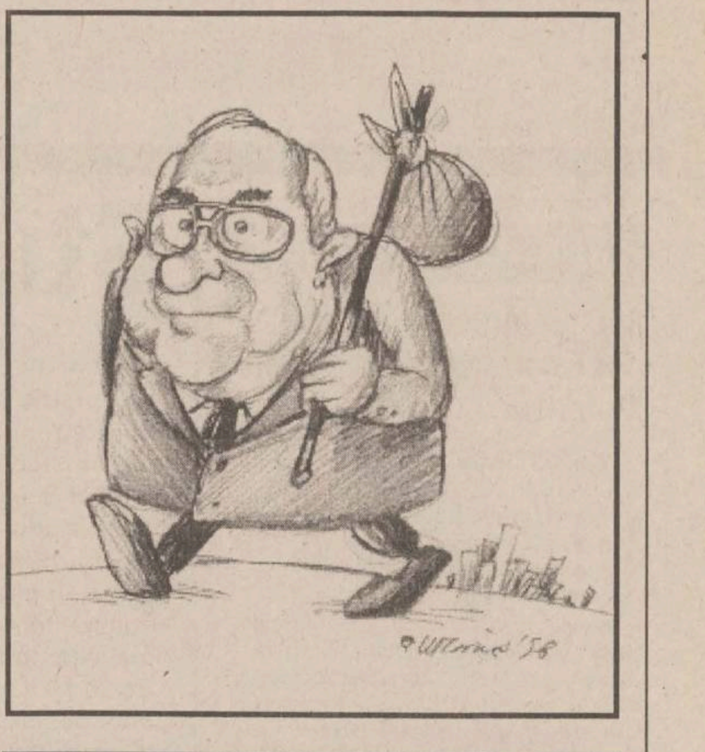

VIAȚĂ DE TELEMAN

Nemții nu mai suportă sărăcia!...

Bogdan ULMU
regizor, scriitor

...Si și-au tras un nou lider. Cică ăl vechi, herr Kohln, nu le oferea prosperitatea dorită... ■ Să vină fo două luni să stea aici și-apoi să vorbească despre nivel de trai, foraibărul ei de viață! ■ Da’, àpropos: noi le facem o Universitate la Sibiu - asta ca să nu se zică, virgulă, că le facem doar ungurilor, la Tg. Mureș ■ Cum nemții nu prea mai sînt pe la noi, la aia de la Sibiu se vor duce rromii (că ăștia-s prea mulți) ■ Iar la aia de la Tg. Mureș nu se va duce nimeni - că ungurii vor musai la Cluj!... ■ Da’ la Cluj stă Funar cu o bîtă la intrare și, care vrea să intre, îl pălește! ■ Nasol și cu învățămîntul ăsta superior! Doar cu ăl inferior mai e la fel de naspa! ■ Cei de la Apărarea Civilă Brașov au simulat ruperea unui baraj și, ergo, inundarea unui cartier mărginaș. Gluma i-a costat o zi de mangleală pe țigani, care, speriați, și-au rechemat spre colibe puradeii ■ Înciudați, micii infractori au promis că vor reveni a doua zi... ■ Vorba cuiva: nimic nu se pierde, totul se transformă ■ Fu debarcat Dăianu: se pregătește... ghici cine? ■ Da’ poți ghici?!... ■ Danielescu, ăl de înșelă fraierii cu 170 de miliarde, la SAFI, abia scăpă de cotonogeala păgubiților! ■ Da’ ce-mi place mie, dintre toți șmecherii băgați în SAFI, singur rămase el să dea samă mulțimii (precum doamna lui Lăpușneanu) ■ Da’ ce, parcă Stoica a luat bătaie, ori a dat înapoi ceva? Rețeta e bună: dai o țeapă, faci un an de pîrnaie și cînd ieși, ai puse deoparte fo 500 de milioane, cu care te duci la Poiana Brașov în fiecare week-end, pînă la moarte! ■ Ce-i drept, și moartea ți-e dorită cît mai curînd... ■ Auzit-ați de-un Matei/ Ce bagă spaima-n grecotei? ■ Iar sîntem celebri în lume! Demna tradiție Terente/Pantelimon/Coroi merge mai departe! Urmașul lui Tudor, în vizită la urmașii lui Ipsilanti! ■ Apropos de golani: Ilie Balaci se dădu iar în spectacol, înjurînd gazetarii și operatorii tv, taman în ziua nunții fetei lui! ■ M-am săturat să le tot fac educație, aici, celor din fotbal (mai ales că, oricum, ei nu citesc decît Pro Sport). Io zic să facem pentru ei o școală de corecție specială, utilată cu nuiele, coji de nucă, aparate pentru tras de urechi, ghete de tras șuturi în fund... mă rog, cam tot ce trebuie pentru cei ce provin din familii dezorganizate: doar educația se poate face la orice vîrstă! (vorba lui Makarenco) ■ Un caz emoționant văzurăm la Pro Tv: un arab, Salah, a venit în România, a făcut dreptul, apoi, firește, pușcărie. În pîrnaie a scos o revistă a Penitenciarului. Ieșit din spațiul contravențional, s-a creștinat: acum îl cheamă Ioan ■ Cine vine aici, doina să ne-o asculte, moare cu doina-n gură! Of, rău mi-s la plîns! ■ Vineri dimineață l-am văzut pe cel mai bătrîn cizmar din România: trăiește-n Tg. Mureș și se apropie de suta de ani. Vezi, cînd nu intră-n politică, îs longevivi! ■ Cică se scumpesc niște chestii vitale: gazul, apa, lumina: da’ nu cu mult - cam cu trei mii pe lună, zise o crainică ■ Io de cînd vă zic: un singur lucru a rămas mai scump decît moartea - viața ■ Mie-mi place Ilie Șerbănescu ăsta, că e competent cînd vorbește, face și ironii agreabile... Da cînd fu ministru, tăcu ca mortu-n păpușoi și-l debarcară repede... ■ O știi p’aia cu praftica (virgulă) care ne omoară, măi Ilie Pintilie?! ■ Vineri, fără să simțiți, o șarjă bulgărească transporta, în tăcere și anonimat, încărcături periculoase ot Kozlodui, spre Rusia. Pe Dunăre ■ Dacă o duceau acolo, io zic că ar mai fi putut lua niște deșeuri radioactive și de pe la noi... ■ Niște țigani din Sîntana trecură, numai ei știu cum, în Irlanda și cerură azil politic, zicînd că-n România a-nceput exterminarea lor. Pînă verifică autoritățile brașoavele gitanilor, balaoacheșii trăiesc cu 150 dolari pe lună și se plimbă printr-o țară frumoasă, cu whisky ieftin... ■ Estimp, fraierii cinstiți stau cu 70 de dolari pe lună și privesc frumoase peisaje din Copșa-Mică... ■ Geaba, nu-i dreptate pe lume! (vorba vulpii din ***Micul Prinț***) ■ Duminică, Brucan al meu îmi boci plecarea lui Dăianu, de ziceai că-s verișori! “Cu el se putea face reformă, nu cu miniștrii Hopa-Mitică!” ■ Care Mitică? Că ăsta nou e Traian Decebal, ca-n ***Titanic Vals***... ■ O foarte bună emisiune, duminică, pe TV2, despre Culianu. Chiar, vom afla vreodată adevărul despre uciderea lui? Hm... ■ Din ***Dinastia Cleopatrelor*** (serial în care-mi plac figurantele teribil) am reținut o replică zadarnic de înțeleaptă: “Priumul lucru pe care trebuie să-l reții, cînd iei puterea - nu o folosi spre-a-ți plăti politele”... Da’ politicienii n-au timp de seriale ■ Mă duc să văd cum dorm pe o frunză două stele... Pa! ■

❖ PULS ❖ PULS ❖ PULS ❖ PULS ❖ PULS ❖ PULS ❖ PULS ❖ PULS ❖ PULS ❖ PULS ❖ PULS ❖ PULS ❖

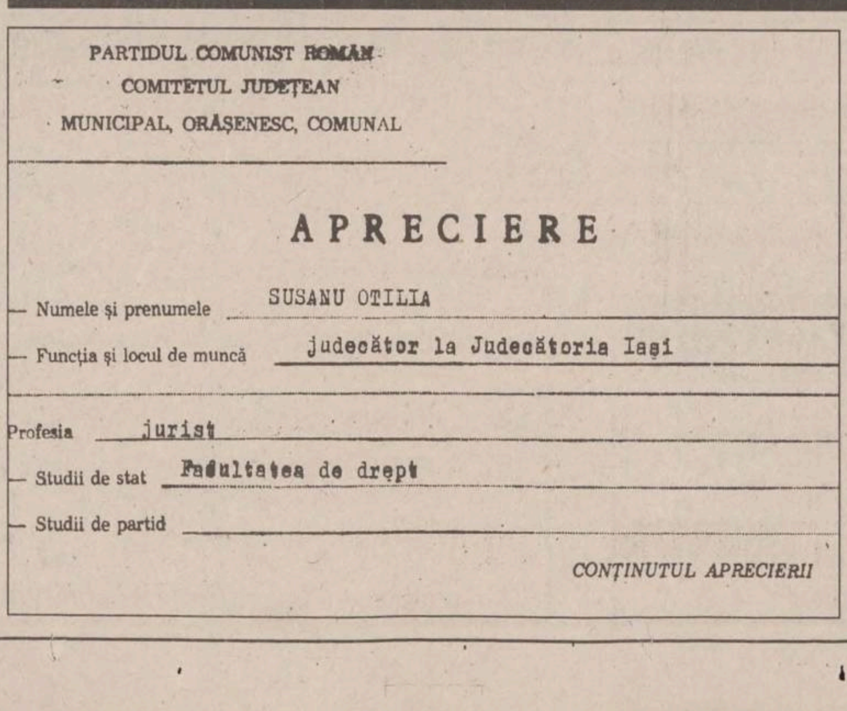

PARTIDUL COMUNIST ROMÂN
COMITETUL JUDEȚEAN
MUNICIPAL, ORĂȘENESC, COMUNAL

APRECIERE

— Numele și prenumele SUSANU OTILIA
— Funcția și locul de muncă judecător la Judecătoria Iași
Profesia jurist
— Studii de stat Facultatea de drept
— Studii de partid

CONȚINUTUL APRECIERII

“Se recomandă tovarășei Susanu Otilia să pună accent pe pregătirea profesională”

Ne-a parvenit ieri la redacție un document tare interesant: o foaie de apreciere a activității tovarășei judecător Susanu Otilia. Docomentul, prezentat alăturat în facsimil, a fost întocmit pe data de 15 februarie 1989, de către organul de partid de pe lîngă Judecătoria Iași. Iaca ce zice foaia: mai întîi aflăm că “tovarășa judecător Susanu a venit prin transfer, în anul 1988, de la Inspectoratul de Miliție al Județului Iași, unde a funcționat timp de 14 ani ca anchetator” (n.r. - frumoasă meserie a avut tovarășa înainte). Apoi sîntem înștiințați că judecătoarea Susanu “s-a preocupat permanent de ridicarea nivelului de pregătire profesională și politică, prin studierea literaturii de specialitate, a documentelor de partid, participînd cu regularitate la învățămîntul profesional și cel politic, obținînd rezultate bune” (n.r. - probabil de pe vremea aia i-a rămas așa de ridicat nivelul). Urmează apoi niște chestii plicticoase, cum ar fi procentajul de casare în cauzele penale și civile. Finalul este însă foarte frumos: deși îi este acordat calificativul “FOARTE BINE”, i se recomandă tovarășei Susanu Otilia “să pună accent pe pregătirea profesională”. La pregătire, accentul se pune pe silaba a treia.

Demisionarul profesionist Antonesei lovește din nou

Nu, nu ne-am mirat deloc atunci cînd am aflat că domnul președinte cejist Antonesei a anunțat ieri că are de gînd să demisioneze, ce-i drept, nu imediat, ci de la 1 ianuarie 1999. Asta fiindcă domnu’ Antonesei și-a construit, de-a lungul anilor, un frumos renume de demisionar profesionist. Cei cu memorie mai bună dintre dumneavoastră, stimați cititori, își amintesc, desigur, cum a demisionat din Uniunea Scriitorilor, din PAC și din alte comitete și comitii, centrale și loco. Ne mirăm însă cum de această ultimă demisie n-a venit mai repede. Ne mirăm?

ATITUDINI

A fost ucisă o pisică. Vă pasă?

Doi "studenți" greci și-au asmuțit cei doi cîini boxer să omoare o pisică. Au reușit! Bătrîna pensionară plînge și toți rîd de ea. A găsit motănelul la o ladă de gunoi și l-a crescut cu drag. Este singură și trăiește și ea cum poate. O dată am văzut-o la o ladă de gunoi, căutînd mîncare. S-a scuzat: "Am pensia mică și caut de mîncare pentru pisica și cîinii ce-i țin de suflet". Poștașul îmi spune că bătrîna îl așteaptă la poartă cu zilele, pentru pensie, și se vede că nu prea are ce mînca în ultimele zile din luna cînd urmează să-și primească banii. Bătrîna vine și la noi la spital să ia resturi de mîncare și mi-a mărturisit plîngînd că a fost batjocorită de administratorul nostru. Erau atunci prezenți experții OMS în combaterea tuberculozei și ea, cu sacoșele ei, "ne făcea de rîs".

Un portar de la noi, "Cristi" (sic!) s-a împrumutat de la ea cu 10.000 lei și nu a mai înapoiat suma. Mersi, Cristi! Vă pasă?

Tuberculoza este o boală a sărăciei, a lipsei de demnitate umană. Îi trimitem pe toți la sanatoriu, vrem să uităm de ei. Facem centre de cardiologie și transplant, facem dialize și operații spectaculoase. Sîntem la fel de performanți ca vestul! Nu ne recunosc? E vina lor. E un complot împotriva noastră!

Pisica ucisă mi-a amintit de bolnavii noștri de tuberculoză. Sînt, în marea lor majoritate, persoane nespectaculoase, fără mare credit social, marginalizați și lipsiți de experiența dreptului de a cere ceva de la societatea care i-a îmbolnăvit. Nu-i nimic, boxerul învinge! Ce mai faci Cristi?

În Danemarca, cîinele unui coleg medic a ucis o pisică a vecinului în timp ce mă aflam în gazdă la el. S-a declanșat o anchetă comunitară și s-a dat o sancțiune stăpînului, incluzînd îndepărtarea animalului din comunitate. În Danemarca (țară cu aproximativ 5 milioane de locuitori) se înregistrează anual aproximativ 350 de cazuri noi de tuberculoză. În județul Iași (cu aproximativ 850.000 de locuitori) înregistrăm anual aproximativ 1000 de cazuri de tuberculoză. Vă pasă?

Dr. Traian MIHĂESCU
director al Spitalului Clinic de Pneumoftiziologie Iași

ASTA E PĂREREA MEA

Trăim din datorii

Trăim din datorii externe, cum cred că știți și dvs. De ce să ne fie rușine? Mai sînt și alții ca noi, precum rușii. Semnalul l-au tras mai mulți analiști politici, cu deosebire Cristian Tudor Popescu. Trăim prost, clasați pe ultimul sau penultimul loc din Europa, dar mulți gîndesc că e mai convenabil să trăiești fără sudoare. Ce vom face cînd nu vom mai avea creditori? Trebuie să ne gîndim și la asta, căci FMI și Banca Mondială sau alții ne pun condiții. Singura soluție ce ne rămîne e să punem osul la treabă. Nu putem privi la infinit cum scade producția de la o lună la alta. În timp ce bulgarii, care erau în urma noastră anul trecut, au mărit PIB-ul cu 4%, la noi a scăzut cu 4%. Unde vrem să ajungem? Ar trebui întrebați cei din sindicate, care luptă neîncetat pentru mărirea salariilor și în primul rînd cei cu salarii mai mari, deși producția scade. De unde venituri, dacă se muncește din ce în ce mai puțin? De remarcat că mulți vor să intre în șomaj pentru a primi compensări, atît de păguboase pentru țară, de 12-20 de salarii. Nicăieri nu mai există acest sistem de spoliere a bugetului. După cum se știe, guvernul acordă sume fabuloase pentru subvenționarea întreprinderilor cu pierderi. De unde rezultă pierderile? Cele mai mari provin din supradimensionarea salariilor fără acoperire, care ridică prețul de cost. Numai regiile autonome primesc subvenții de mii de miliarde. Cu cît se lungește restructurarea și privatizarea întreprinderilor, cu atît ne înfundăm în haos. Nici un guvern nu s-a gîndit la reducerea cheltuielilor, fapt ce a dus țara la dezastru economic. Cînd Dăianu s-a opus la semnarea contractului Bell Helicopters, în valoare de 1,5 miliarde dolari, pentru înzestrarea armatei, lucru ce nu era de primă urgență, guvernul și președintele au hotărît demiterea sa. Să mai trecem în revistă și alte cauze ale crizei. Importul a crescut, iar exportul a crescut. Produsele noastre nu sînt competitive cu cele străine, datorită calității slabe și a prețului ridicat, fapt ce a dus la scăderea exportului. Importul a crescut pentru că producția noastră nu acoperă nevoile de consum. Totodată, trebuie menționat că românii preferă produsele de import, chiar și cele alimentare, care sînt mai ieftine. Din cauza slăbirii exportului, avem stocuri imense de marfă care așteaptă să fie vîndută. Putem spune că nici nu există preocupare suficientă, atît din partea producătorilor, cît și a Ministerului Comerțului Exterior pentru piețe de desfacere.

Din cauză că nu se rambursează la timp creditele străine, plătim în plus dobînzi grele, iar datoria externă crește de la an la an. Se pare că datoria de 8 miliarde de dolari de la ora actuală e prea mică pentru onorabilul nostru guvern, căci umblă morțiș pentru încheierea contractului Bell Helicopters de 1,5 miliarde de dolari. Nici glasul celui mai înverșunat critic al guvernului, Tudor Popescu n-a fost ascultat de primul ministru. Ne-ar trebui o mie de asemenea critici să strige pentru a fi auziți de guvern. N-avem spațiu pentru a arăta multitudinea cauzelor care continuă să agraveze criza economică. Cine mai crede în redresarea economică în termen de cinci luni, așa cum s-a angajat primul ministru? Măcar de am vedea stoparea ei!

Gh. PORUMB

FIRUL SCURT
- sondaj prin telefon -

Liviu Antonesei vrea să fie muritor de rînd în "cetatea scufundată"

Ieri dimineață, Liviu Antonesei și-a anunțat demisia atît din funcția de președinte al Consiliului Județean Iași, cît și din conducerea PNL. Deși a plecat la drum plin de optimism, Liviu Antonesei a devenit sceptic și apoi pesimist în ceea ce privește reforma. El învinuiește clasa politică pentru criza în care ne aflăm și consideră că nu merită să se mai sacrifice, atît timp cît nu mai crede într-o reală relansare a județului. Ce părere aveți despre decizia președintelui Consiliului Județean? Care credeți că vor fi consecințele acestei demisii?

Dana Scripcaru - 49 ani, comerciant

"Liviu Antonesei, ca reprezentant al CJ Iași, a avut multe eșecuri. Acum nu putem să-l învinuim doar pe el pentru acestea. De unul singur nu poți face mare lucru. În ce privește PNL, în cadrul acestui partid au avut loc destule modificări care, probabil, au intrat în contradicție cu convingerile lui Liviu Antonesei. Odată ce și-a dat demisia din partid, fără susținere politică, nu poate să mai facă nimic (cum a fost cazul lui Dăianu)".

Cristian Amancei - 24 ani, student

"Dacă, într-adevăr, își dă demisia, face foarte bine! N-a făcut nimic pentru județ. Ar fi trebuit să lupte mai mult și mai ales cu cine trebuia și în nici un caz să ducă un război cu Simirad. A călătorit foarte mult în străinătate, dar rezultatele s-au lăsat așteptate. Poate altcineva va face mai mult".

Mihaela Ungureanu - 21 ani, profesoară

"Faptul că își dă demisia este, cu siguranță, cu cîștig pentru învățămîntul universitar, deoarece este un profesor remarcabil, un bun pedagog și om de cultură deosebit. Cît despre politică, am considerat de la început că este nepotrivit, pentru că ideile în care a crezut sînt incompatibile cu politica «de culise» care se practică în România. Dar a fost opțiunea lui la vremea respectivă, după cum este și aceasta privind demisia sa".

Larisa Macovei - 30 ani, medic

"Liviu Antonesei este un om valoros, dar în domen[illegible]. Ca politician nu a excelat, deși sînt sigură că intențiile sale [illegible] fost foarte bune. De fapt, asta este partea dramatică a lucrurilor: politicieni buni găsești foarte greu și nu sînt apreciați, ajutați. Nu îmi pun mari speranțe în cel care va veni la conducerea CJ. Se va repeta povestea".

Violeta Popovici - director comercial, 35 ani

"Orice om, la un moment dat, simte nevoia să se retragă, cu atît mai mult cu cît nu găsește înțelegere și sprijin pentru acțiunile sale. Să lupți de unul singur, să fii mereu pus într-o lumină proastă nu este un lucru prea ușor. În ceea ce privește retragerea de la conducerea PNL, sînt de acord cu această decizie deoarece nu cred în acest partid".

Dorin Turtureanu - inginer, 36 ani

"Liviu Antonesei s-a lovit de indiferența celor din partidul din fruntea căruia își dă demisia, care nu i-au oferit un minimum de susținere. În ciuda acestui fapt, a încercat, și-a dat silința să facă ceva pentru județ, dar nu a fost ajutat, înțeles. De aceea cred că este îndreptățit să-și dea demisia din ambele funcții pe care le deține în cadrul CJ și PNL".

Radu Chetrariu - 52 ani, pensionar

"Misiunea lui Liviu Antonesei n-a fost deloc ușoară. Într-o perioadă de criză, trebuia să găsească rezolvări pentru probleme la care toți guvernanții de după 1989 n-au fost în stare să ofere soluții viabile. Dacă n-ar fi fost lupta «pentru os», în care intri independent de voința ta, odată ce te-ai decis să fii politician, s-ar fi găsit unele răspunsuri. Probabil că presiunile făcute asupra sa au fost prea mari și nu a mai rezistat".

Elena Rusu - 49 ani, laborant

"Cred că este cea mai ușoară cale de a rezolva o problemă. Să renunți, să capitulezi. Dar fiecare om își cunoaște propriile limite. Deoarece i se reproșează că nu are rezultate, probabil a luat o decizie corectă. Dacă n-ar fi făcut-o, ar fi fost acuzat că nu renunță la «scaun»".

A consemnat Dana Butnărașu

ORAȘUL ÎNTR-O FOTOGRAMĂ

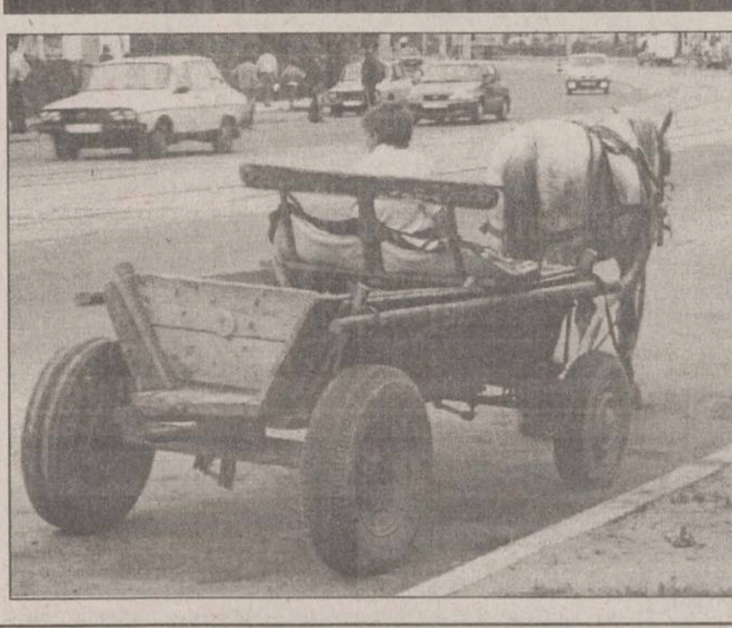

ACCENT

"Anghel Stanciu nu citește paragrafele ce nu-i convin"

Calomnia credeam a fi doar moneda preferată a domnului Vadim Tudor, dar se vede că este politică de partid, de vreme ce o practică și domnul Anghel Stanciu. Domnia sa și-a permis să mă calomnieze în emisiunea "Parlamentul la Iași", la Tele M, afirmînd că în articolele publicate în ziarul "Monitorul" am militat pentru Universitate în limba maghiară, acuzație de care n-a scăpat ziarul, cu specificația că eu sînt vreo fostă sau viitoare beneficiară a vreunei burse Soros. Poate aș fi fost, dacă vîrsta mi-ar fi permis, dar a vedea dușmani ai poporului în toți românii ce au sau vor beneficia de bursa Soros este un act deosebit de grav din partea unui politician, se aseamănă cu o politică de vrajbă, alimentată, din păcate, cu vîrf și îndesat de semenii din U.D.M.R. Nu am militat pentru Universitate în limba maghiară, mi-am pus întrebări, ca un simplu cetățean, dar dacă aș fi făcut-o, am, sau avem dreptul doar la opinii ce convin P.R.M.? Din contra, am considerat în "multele" - spune domnul Stanciu - două articole pe această temă, unul publicat în 17 iulie 1997 și altul în 15 septembrie 1998, o curată prostie, ce nu va fi susținută decît de foarte puțini maghiari, o investiție nerentabilă, indiferent cum o face, dar domnul Stanciu nu citește paragrafele ce nu-i convin. Îmi cer scuze față de domnia sa că nu fac parte dintre alimentatorii cu subiecte naționaliste, dar îi atrag respectuos atenția că problemele României nu sînt Universitatea în limba maghiară și visatul subiect al ruperii Ardealului, vis al extremiștilor români și unguri. Problemele sînt cele economice, moștenite de la guvernul antireformist din care P.R.M. a făcut parte, probleme după cum se vede extrem de greu de rezolvat, România fiind acum în situația fetei bătrîne ce s-a și urîțit, în vreme ce suratele ei, mai dibace, și-au găsit la timp curtenitori bogați. Domnul Stanciu, în loc să-și pună problema de ce este atît de dezbinată diaspora română sau de ce românii bogați din Occident nu fac concurență domnului Soros, în loc să fie mulțumit că cineva, indiferent de etnie sau cetățenie, suplinește prin burse și sponsorizări posibilitățile precare ale statului, dorește să moară și capra vecinului. Este important numele Stanciu sau Soros, sau actul în sine, știut fiind că practica burselor și sponsorizărilor nu este nici măcar invenția domnului Soros?

Cu practici de genul celei de a vedea într-un act caritabil o intenție a cuiva de a ne cotropi, de a ne fura țara, cumulată cu promisa naționalizare făcută de P.R.M., nu este de mirare că investitorii ne ocolesc, fiecare partid avînd dreptul să spere și să acceadă la guvernare.

Brînciul ni-l dăm singuri.

Doina CRISTEA

DIN SCRISORILE, TELEFOANELE ȘI AUDIENȚELE ZILEI

Nucul de pe domeniul public

■ **Natalia Cîșloiu, str. Eternității 82, bloc E1:** "Sub geamul meu este un nuc. Tot timpul sînt deranjată de copii, de țigani care se urcă în copac sau aruncă bulgări de pămînt și pietre ca să dea jos nucile. Fac multă gălăgie și nu pot să mă odihnesc. Am făcut încă de anul trecut cereri la Primărie, de două ori, să fiu ajutată să rezolv problema".

Serviciul "Spații verzi" din cadrul Primăriei ne-a răspuns: "Avînd în vedere că nucul despre care este vorba se află în fața blocului, deci este pe domeniul public și că deja ați făcut cereri pentru tăierea nucului, vă rugăm să așteptați răspunsul nostru. Dacă veți tăia singură copacul, veți fi amendată, întrucît nucul este ocrotit de lege".

Pensie cu întîrziere

■ **Adam Luță, str. Orientului 37 - Nicolina I:** "Pe data de 25 trebuia să primesc pensia, dar n-a venit. Vreau să știu de ce".

De la Oficiul Teritorial al PT, prin doamna Lamatic, am primit următorul răspuns: "Pensiile s-au plătit corect, dar factorul poștal nu a avut cum să se încadreze în orele de program ca să ajungă la toți pensionarii. Data de 25 a fost vineri, sîmbătă nu se lucrează, la fel duminica. Luni, 28 septembrie, pensia a fost achitată tuturor pensionarilor programați. De altfel, factorul poștal a explicat situația celor care trebuiau să primească vineri banii".

Concurs: care ciorapi se rup mai repede?

■ **Lili Signeanu - Iași:** "Am cumpărat o pereche de ciorapi "ROBERTA", cu fir Lycra, care sînt de o calitate sub orice critică. Firele își dau drumul de la cusăturile clinului și din vîrf și, pe deasupra, sînt și putrezi. Se rup numai cît îi întinzi în mînă. Pe ambalaj se indică faptul că acești ciorapi participă la concurs (talonul de pe ambalaj) și ești tentat să-i cumperi. I-am cumpărat de la o tonetă din CUG, dar este evident că nu tonetarul este vinovat, ci cei care produc asemenea marfă".

A ruginit și apa

■ **Petrache Bostaca - str. Cetățuia, cartier Frumoasa:** "Joi, cînd am ajuns acasă de la serviciu, am dat drumul la apă caldă în cadă, să fac și eu o baie. Cada s-a umplut cu apă de culoare ruginie, în care eu unul n-am avut curajul să intru. Sigur că am lăsat-o să curgă la canal, dar problema e că noi o plătim ca apă consumată. Noi sîntem pălmași, cîștigăm din greu banii și avem pretenția ca serviciile oferite să fie la nivelul plății. Bătaia asta de joc e pentru toată lumea care este corectă și plătește conștiincios ceea ce consumă. Vă rog să rețineți că pe mine prea puțin mă interesează că ați scris ce afaceri face Dubet. Dacă tot faci un serviciu, fă-l ca lumea".

Dana Butnărașu
Anca Dorohoi

CONCURS

Elevi, profesori, părinți

Începînd din această săptămînă, "Pagina cititorilor" lansează un concurs cu premii pentru cea mai interesantă opinie despre probleme care vă privesc. Opiniile dumneavoastră vor fi publicate în această pagină, iar vineri, 2 octombrie, va fi desemnat cîștigătorul. Premiul: un bon valoric de 250.000 de lei la magazinul Iulius.

Întrebarea săptămînii:

Ministrul Andrei Marga s-a străduit, din acest an, să demonstreze că reforma învățămîntului poate face pași mici, dar fermi. Din "cartea de reformare a învățămîntului", vă propunem să ne oprim asupra capitolului "Manuale": Are învățămîntul românesc manualele care îi trebuie? Sînt manualele actuale la nivelul cerințelor unui învățămînt modern? Există informații care ar trebui eliminate sau care lipsesc din aceste manuale?

SIGUR VĂ INTERESEAZĂ

Înființarea cabinetelor medicale

Prin Ordonanța Guvernului privind organizarea și funcționarea cabinetelor medicale, publicată în Monitorul Oficial nr. 328/29.VIII.1998, se precizează că, începînd cu data de 29.IX.1998, se pot înființa cabinete medicale și în cadrul actualelor dispensare medicale, policlinici sau alte spații puse la dispoziție de autorități sau în spații private amenajate și autorizate special pentru această destinație.

Din Ordonanța rezultă că bunurile mobile și imobile aflate în proprietatea privată a statului sau unităților administrativ-teritoriale utilizate în prezent pentru activități medicale pot fi închiriate, concesionate sau vîndute medicilor pentru a înființa cabinete medicale.

Condițiile concrete de vînzare sau concesionare pot fi stabilite prin hotărîre a Guvernului României.

Se menționează că toate cabinetele medicale care au fost înființate în temeiul altor acte normative vor fi organizate în termen de 6 luni, potrivit Ordonanței prezente.

În termen de 30 de zile de la data publicării Ordonanței în Monitorul Oficial, Ministerul Sănătății, împreună cu Colegiul Medicilor din România vor elabora norme privind exercitarea profesiei de medic în cadrul cabinetului medical în forme precum: cabinet medical individual; cabinete medicale grupate; cabinete medicale asociate ori societate civilă medicală.

Vom reveni, odată cu publicarea acestor norme în Monitorul Oficial, cînd vom putea aduce date suplimentare.

Proprietarii animalelor care au fost atinse de epizoații vor fi despăgubiți

În Monitorul Oficial nr. 321 din 28.VIII.1998, Guvernul, prin ordonanță, a modificat Legea sanitar-veterinară nr. 60/1974.

Din conținutul Ordonanței rezultă că, în situația în care se întreprind acțiuni de lichidare a focarelor de boli transmisibile, prin sacrificarea unor animale și prin alte măsuri pentru apărarea sănătății efectivelor de animale, se vor acorda despăgubiri și proprietarilor animalelor sacrificate sau altfel afectate, indiferent dacă animalele erau asigurate sau nu.

Sacrificarea animalelor și alte măsuri necesare pentru prevenirea epizoațiilor, în cazul unor acțiuni de importanță deosebită, vor fi aprobate în condițiile stabilite prin hotărîre a Guvernului.

Proprietarii animalelor care nu vor anunța îmbolnăvirea animalelor, nu le vor izola pe cele bolnave și nu vor respecta măsurile stabilite de autoritățile sanitar-veterinare nu vor avea dreptul la despăgubiri.

Plata despăgubirilor se va face din fondurile prevăzute la valoarea de înlocuire a animalelor sacrificate, la prețul zilei sau, după caz, la suma pierderii suferite de proprietar prin redarea, indisponibilizarea ori afectarea în alt fel a animalului.

Corneliu MOROȘANU
consilier juridic

LA RAPORT

Abateri de la parametrii tehnici

Urmare sesizării adresate dvs. de către dl. Mardare Ion din Iași, vă comunicăm următoarele:

S-a efectuat un control în rețeaua CATV CONYSAT din Iași, împreună cu Inspectoratul General al Comunicațiilor - Direcția Teritorială Iași, constatîndu-se, în urma măsurătorilor făcute, abateri la unii parametri tehnici care afectau calitatea transmiterii semnalului TV la consumatori. Reclamația a fost concluzionată întemeiat, luîndu-se măsuri pentru eliminarea deficiențelor constatate și de sancționare cu amendă, potrivit reglementărilor în vigoare. Vă informăm, totodată, că firma CONYSAT își propune să înlocuiască actuala rețea de transmitere a programelor TV, utilizînd cabluri cu fibră optică.

Director,
Gh. Niculescu

FOREST TRADING '93
IMPORTATOR DIRECT
PAL, PFL, BANDĂ MELAMINATE
ACCESORII MOBILIER; CANTURI PVC
BUCUREȘTI,
STRADA KEPLER 41,
TEL: 210.26.43; 210.39.16; FAX: 210.24.80
CONSTANȚA,
BULEVARDUL MAMAIA 190
TEL: (041)543.616
GSM: 092.382.545

SC TAXICOM SA
SIGURANȚĂ, PROFESIONALISM, SERIOZITATE
22
Monitorul
953
Taxiurile pot fi recunoscute după sigla MONITORUL
Tarif unic
zi și noapte
prezentîndu-se pe liber la comandă.
DISPECERAT: 953 sau 146593
NON STOP

Societatea de servicii informatice SINTA S.A. Iași
Bd. Țuțora nr. 17, tel.: 032/230072, 032/230080; fax: 032/232834
SINTA@SINTA.RO
☑ Servicii INTERNET
Acces full Internet (e-mail, FTP, WWW, telnet etc.)
Creare și găzduire pagini Web
☑ Materiale consumabile pentru tehnică de calcul (hîrtie, dischete, riboane etc.)
☑ Mașini de scris electronice și electromecanice (caractere românești)
☑ Calculatoare și imprimante în configurații diverse
☑ Service garanție, post garanție pentru toată gama de echipamente
☑ Reviste și cărți de informatică
Informații la tel.: 032/127106, 230072, 127118

Cotidianul MONITORUL
organizează concurs pentru ocuparea unui post de
COORDONATOR PRODUCȚIE TIPOGRAFICĂ
Cerințe:
- bărbat
- vîrsta maximă 35 de ani
- stagiul militar satisfăcut
- domiciliul stabil în Iași
- studii medii sau superioare (tehnice)
- disponibil pentru lucrul în schimbul de noapte
- caracter organizat și eficient
Oferim:
- salariu competitiv
- lucrul într-o echipă tînără, dinamică
- școlarizări gratuite
Experiența în domeniul tipografic constituie un avantaj.
Formularele de concurs se pot ridica de la sediul cotidianului Monitorul, et. II, cam. 214 pînă la data de 5 octombrie 1998. Relații suplimentare la tel. 271333/129.

NOUTĂȚILE ZILEI

Instanțele sînt competente să judece restituirea bunurilor naționalizate

Curtea Supremă de Justiție a hotărît ieri că instanțele judecătorești sînt competente să soluționeze acțiunile privind restituirea bunurilor trecute în proprietatea statului în perioada 1944-1989. Curtea a admis sesizarea privind schimbarea jurisprudenței secțiilor civile, anulînd astfel hotărîrea CSJ nr.1 din 2 februarie 1995. Sesizarea aparține *Stelei Cojan*, aflată în litigiu cu Consiliul Local din Eforie Sud și o societate comercială din aceeași localitate. În urma unui discurs al lui Ion Iliescu, în ianuarie 1995, prin care acesta critica restituirea caselor naționalizate, CSJ decisese că instanțele judecătorești nu pot soluționa cereri de recuperare a unor imobile, competența aparținînd exclusiv organelor legislative. Urmare a acestei decizii, Parchetul General a promovat recursuri prin care erau anulate sentințe în care fusese recunoscut dreptul de proprietate al unor persoane. Ulterior, procurorul general *Sorin Moisescu* a decis retragerea a peste 850 de asemenea recursuri în anulare, care erau în curs de soluționare.

La ședința de ieri a CSJ, Parchetul a pus concluzie de admitere a acțiunii judecate de aceasta, recunoscînd dreptul instanțelor judecătorești de a soluționa litigii privind proprietatea.

Roman încă nu a închis cazul Severin

Președintele PD, *Petre Roman*, a declarat, ieri, că *"discuția"* despre *Adrian Severin "se impune a fi dusă pînă la capăt"* în PD. Roman a afirmat că nu pot fi lăsate în *"suspensie"* declarațiile făcute de Severin în privința situației din PD. El a amintit că există deja *"reacții"* ale organizațiilor PD din teritoriu față de *"așa-numita intenție"* a lui Severin de a *"sparge partidul"*.

Mîine se împlinește ultimatumul dat de UDMR

PNȚCD consideră că UDMR nu va da curs hotărîrii ultimative a Consiliului Reprezentanților Unionali de a ieși de la guvernare dacă ordonanța 36 nu va fi modificată, pînă la data de 30 septembrie, pentru a permite înființarea universității maghiare de stat. *Ion Diaconescu* a declarat, ieri, că se vor face *"eforturi"* pentru ca raportul Comisiei de învățămînt, incluzînd și amendamentul propus de coaliție, să fie adoptat în această săptămînă. *"Dacă biroul Comisiei de învățămînt nu va accepta discutarea amendamentului, acesta va rămîne valabil la dezbaterea legii în plen"*, a precizat Diaconescu. El și-a exprimat speranța ca, la discutarea amendamentului în plen, coaliția *"să aibă majoritatea"*. Președintele PNȚCD a mai amintit că, pînă la 15 octombrie, trebuie să se pronunțe și Comisia guvernamentală care evaluează posibilitatea înființării universității maghiare de stat. În aceste condiții, termenul de 30 septembrie a fost apreciat de către Diaconescu mai mult ca *"o dorință"* a UDMR.

15 state studiază de zor oferta țării noastre pentru Drumul petrolului

■ *reprezentanții acestora sînt reuniți la forumul internațional "Petrolul caucazian spre Europa", care se încheie astăzi la București* ■ *oficialii români cred că șansele noastre de a fi incluși în traseul petrolului sînt, în acest moment, de 70-80 %* ■ *țara noastră ar putea cîștiga, numai din taxe, 50 milioane de dolari pe an* ■ *atuul principal pe care mizăm este capacitatea portului Constanța, cel mai mare de la Marea Neagră* ■

Reprezentanții României au depus eforturi diplomatice intense pentru a include țara în cărțile petrolului din bazinul caspic. Astfel, *Emil Constantinescu* a călătorit de două ori în acest an în Azerbaidjan și l-a primit pe președintele Kazahstanului, *Nursultan Nazarbaev*, la București. Acum, forumul *"România la răscruce"*, prezidat de Constantinescu, organizează conferința *"Petrolul caucazian pentru Europa"*, la care participă oficiali din 15 țări din zona Caspică, Federația Rusă, Balcani și Europa, precum și reprezentanți ai unor importante firme din SUA, Europa, Bazinul Caspic și Extremul Orient, alături de reprezentanți ai ONU și CE. Subiectul, de acum clasic, este transportul petrolului caspic spre Europa Occidentală și, mai ales, traseele conductelor de tranzit. Deși România a intrat relativ tîrziu în cursa pentru unul dintre tronsoanele de conductă, oficialii români susțin că, în acest moment, șansele de a intra pe traseul petrolului sînt de 70%-80%.

Vaghit Iusuf Alekperov, președintele concernului LUKoil, omul pe care mizează Constantinescu

România trebuie să convingă rapid că oferta sa este cea mai bună, întrucît lupta pentru participarea la proiectele de transport și exploatare a resurselor caucaziene este pe ultima sută de metri, iar includerea țării noastre pe noile hărți economice Asia Centrală-Europa Occidentală nu este încă sigură. Totuși, dacă măcar unul din coridoarele de transport al petrolului caspic va tranzita teritoriul român, prin portul Constanța, bugetul de stat ar beneficia de cel puțin 50 de milioane de dolari anual, doar din taxe de tranzit, iar Constanța ar deveni, după Rotterdam, al doilea port european ca mărime și importanță. În acest context, inițiativa Guvernului român, axată pe racordarea țării la ruta petrolieră Baku-Novorosiisk, ar asigura încasări considerabile și în bugetele Ungariei, Croației și Sloveniei, ceea ce nu este de refuzat, în actualele condiții economice dificile. Și, ceea ce este mai important, planurile de construire a unui coridor energetic pentru transportul petrolului și gazului din Kazahstan și Turkmenia în Europa apuseană, în tranzit prin Balcani, interesează în mod deosebit conducerea Uniunii Europene.

Pînă acum, patru firme americane au depus oferte la licitația organizată de Agenția de Dezvoltare a Statelor Unite, (ADSU) pentru realizarea proiectului tehnic al oleoductului Constanța-Trieste, a anunțat premierul *Radu Vasile*, la deschiderea conferinței *"Caspian Energy to Europe"*. (Sergiu UNGUREANU)

Constanța, un port de milioane

Portul Constanța este cea mai scurtă și mai ieftină legătură între țările Asiei Centrale și cele din Europa Occidentală și, de aceea, poate deveni un punct strategic de tranzit pentru țițeiul provenit din bazinul Mării Caspice. *"Portul Constanța oferă cele mai bune condiții pentru transportul țițeiului din zona Caspică. În ceea ce privește traseul ulterior, cel mai ieftin este cel prin Iugoslavia, iar cel mai scump prin Ungaria și Austria. Proiectul acestui traseu depinde însă mai ales de conjunctura politică din Iugoslavia"*, a afirmat *Traian Băsescu*, care participă la lucrările Conferinței *"Caspian Energy to Europe"*.

Miniștrii români mizează pe lupta dintre giganți

Traian Băsescu, ministrul Transporturilor, consideră că decizia privind transportul țițeiului din zona Caspică va fi politică, motivîndu-și afirmația pe ***"disputa apărută între ENI, care susține politica conductei prin fosta Iugoslavie, și Statele Unite, care susțin construcția prin Ungaria și Slovenia"***. ***Radu Berceanu***, ministrul industriilor, apreciază că proiectul grupului ENI ***"este favorabil României, și va folosi și mijloace tehnice românești; în plus, taxele ce vor fi încasate sînt un alt element important"***. Berceanu a estimat că, datorită proiectului de transport al țițeiului Constanța-Trieste, rafinăriile românești vor deveni mai interesante: ***"nu avem încă semnale, acestea urmează să vină, însă zona va deveni mai interesantă. 60% din lucrări vor fi efectuate pe teritoriul României, de multe companii românești, iar conducta în sine va fi o bună sursă de venituri"***.

Proiect de lege privind înființarea a încă 19 județe

■ *aceasta ar însemna o cheltuială de 232 miliarde, adică 0,3% din bugetul statului*

Un grup de 61 de deputați aparținînd PNȚCD, PDSR, PNL și minorităților naționale, altele decît cea maghiară, propune, printr-un proiect de lege, "înființarea unor noi județe". Inițiatorii propun înființarea a 19 județe: Cîmpulung Bucovina, Maramureș, Muscel, Roman, Romanați, Severin, Tutova, Tîrnava-Mare, Dorohoi, Făgăraș, Rîmnicu-Sărat, Rădăuți, Tecuci, Baia, Dej, Fălciu, Odorhei, Turda și Tîrnava-Mică. Potrivit inițiatorilor, cheltuielile totale necesare înființării instituțiilor publice descentralizate într-un județ nou înființat, cheltuieli ce se asigură din bugetul de stat sau local, după caz, precum și cele pentru crearea suprastructurii administrației județene au fost fundamentate de Ministerul Finanțelor, reprezentînd 11.620 milioane lei. Cheltuielile totale pentru cele 19 județe reprezintă 232.400 milioane lei, din care 174.000 milioane lei cheltuieli curente și 58.000 mi-lioane lei investiții, precizează inițiatorii, menționînd că estimările au avut în vedere prețurile actuale. Aceasta ar însemna o cheltuială de 232 miliarde, adică 0,3% din bugetul statului. Proiectul de lege privind înființarea unor noi județe urmează să fie analizat de către Consiliul Legislativ.

Contractul Bell a fost prelungit pe încă șapte ani

■ *Radu Berceanu a decis ca termenul de plată a acțiunilor către IAR să fie amînat pînă în 2005*

Ministrul Industriei și Comerțului ***Radu Berceanu*** **(foto)** a avizat favorabil, ieri, cu observații, un proiect de Hotărîre de Guvern prin care se prelungește termenul de plată pentru pachetul de acțiuni de 70%, pe care Bell Helicopters Textron urmează să-l achiziționeze la IAR Brașov. ***"Am primit azi-dimineață proiectul Hotărîrii de Guvern pentru Bell și l-am avizat, cu observația ca termenul să nu fie 31 decembrie 1998, ci 31 decembrie 2005"***, a declarat Radu Berceanu. Ministrul Privatizării ***Sorin Dimitriu*** a declarat, recent, că termenul de preluare a acțiunilor IAR Brașov de către Bell Helicopters Textron ar fi putea fi din nou prelungit. Cabinetul ***Radu Vasile*** a decis, la sfîrșitul lunii iunie, prelungirea pînă la 30 septembrie a termenului de intrare în vigoare a contractului între FPS și Bell Helicopters Textron.

FPS și firma americană au semnat, la 21 mai 1997, un contract de vînzare-cumpărare în baza căruia firma americană urma să achiziționeze 70% din acțiunile SC IAR Brașov. La aceeași dată s-a semnat între MApN și Bell Helicopters contractul de achiziționare a 96 de elicoptere de atac Cobra AH-1RO. Achiziționarea fabricii brașovene implica îndeplinirea unor condiții prealabile, printre care intrarea în vigoare a contractului de vînzare-cumpărare a elicopterelor de atac Cobra, care, la rîndul său, este condiționată de identificarea unor surse de finanțare. Potrivit contractului, toate aceste condiții ar fi trebuit îndeplinite de către partea română la data de 16 septembrie 1997. Deoarece, pînă la acea dată, clauzele contractului nu s-au realizat, Cabinetul Victor Ciorbea a prelungit intrarea în vigoare a contractului pînă la 30 iunie 1998. La rîndul său, Cabinetul Radu Vasile a fost nevoit să recurgă la aceeași soluție, prelungind din nou termenul pînă la 30 septembrie 1998.

Românii beau din ce în ce mai mult

■ *relevă statisticile comparative pe ultimii ani* ■ *scade, în schimb, consumul mediu de tărie* ■

Românii au băut, în 1997, mai mult vin și bere decît băuturi spirtoase, resursele disponibile fiind asigurate, aproape în totalitate (99,5 la sută), din producția internă, se precizează într-un raport al Ministerului Sănătății.

Potrivit statisticilor, românii au băut, în 1997, băuturi alcoolice echivalînd cu 210 milioane litri de alcool pur. Cea mai solicitată dintre băuturi a fost berea, consumată într-o cantitate de peste peste 767 de milioane de litri, urmată de vin - 725 milioane de litri, pe locul trei, ca solicitare, aflîndu-se băuturile spirtoase - cu numai 84 de milioane de litri.

Raportat la întreaga populație, consumul de băuturi alcoolice pe o persoană a fost în 1997, în medie, de 34 litri de bere, 32,2 litri de vin și 3,8 litri (în echivalent alcool sută la sută) de băuturi spirtoase.

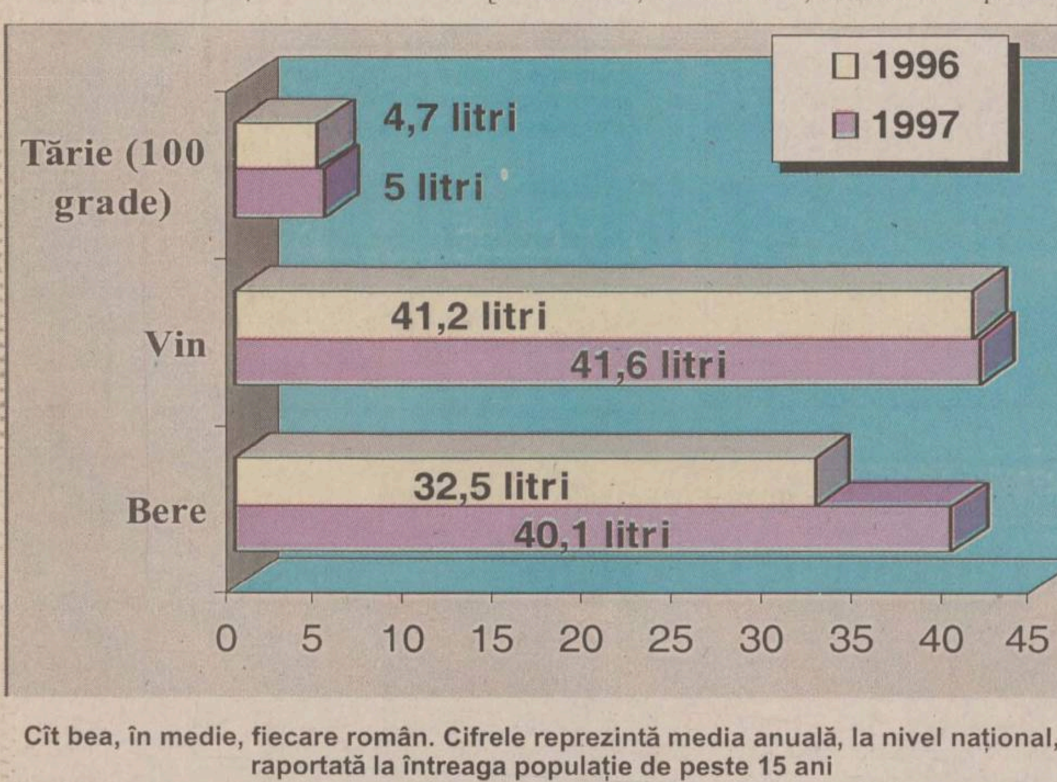

Cît bea, în medie, fiecare român. Cifrele reprezintă media anuală, la nivel național, raportată la întreaga populație de peste 15 ani

Considerînd însă ca potențiali consumatori numai populația de peste 15 ani, în anul precedent, unei persoane din această categorie i-au revenit în medie 41,6 litri de bere, mai mult cu 0,4 litri față de 1996. Cantitatea medie de vin ce putea fi consumată de o persoană mai mare de 15 ani, în unitățile de alimentație publică sau gospodăria personală, a fost de 40,1 litri, cu 7,6 mai mult decît în 1996. Statisticile atestă faptul că, după aplicarea Legii fondului funciar, ca urmare a extinderii suprafețelor plantate cu vii, în special a soiurilor productive, stocurile de vin s-au dublat.

Consumul de băuturi spirtoase, în echivalent alcool sută la sută, a înregistrat variații mici de la un an la altul, în 1997, unei persoane de peste 15 ani revenindu-i, în medie, 4,7 litri, față de 5,0 litri, în anul precedent.

Germanii l-au trimis pe Kohl în cărțile de istorie

Social-democratul Gerhard Schröder a pus capăt, duminică, celor 16 ani de conducere creștin-democrată a cancelarului Helmut Kohl și a început discuții pentru a forma un guvern de coaliție cu Verzii, o premieră la nivel național pentru Germania. Foarte popularul Gerhard Schröder, 54 de ani, aparține generațiilor postbelice. Alegîndu-l pe el, electoratul german a preferat schimbarea, noutatea și modernitatea, renunțînd la securitatea și continuitatea garantate de Helmut Kohl, 68 de ani.

Schröder: "Era Kohl s-a terminat"

Vechi luptător, Kohl a înfrînt pînă acum cinci rivali social-democrați. De data aceasta, el a fost învins din cauza ratei-record a șomajului din Germania - în medie, 4,3 milioane de șomeri în 1998, în timp ce numărul șomerilor din Est este dublu față de cel din Vest. Cancelarul și-a asigurat însă locul în cărțile de istorie prin înfăptuirea unificării germane și inițierea, alături de fostul președinte francez ***François Mitterrand***, a construcției europene.

Cu demnitate, ***Helmut Kohl*** și-a recunoscut ***"foarte clara sa responsabilitate"*** în înfrîngerea suferită de coaliția CDU/CSU și și-a anunțat demisia de la președinția Uniunii Creștin-Democrate (CDU) în fruntea căreia se afla de 25 de ani. Totodată, cancelarul a salutat ***"succesul personal al lui Gerhard Schröder"***.

Înfrîngerea suferită a fost cu atît mai dureroasă cu cît Kohl a fost învins clar de o candidată SPD în chiar propria sa circumscripție electorală, de la Ludwigshafen.

La rîndul său, învingătorul Schröder a afirmat că ***"era Kohl s-a terminat"***, a salutat ***"schimbarea de generații"*** și a confirmat voința sa de ***"a lupta pentru crearea de locuri de muncă și reducerea șomajului"***. Schröder a subliniat că este ***"pentru prima oară în istoria Republicii Federale, fondată în 1949, cînd un cancelar în exercițiu este dat jos din funcție de către alegătorii înșiși"***.

Stînga europeană jubilează

Gerhard Schröder scoate, astfel, Partidul Social-Democrat (SPD) din cei 16 ani de opoziție și devine cel de-al treilea cancelar social-democrat al Republicii Federale, după ***Willy Brandt*** și ***Helmut Schmidt***. El va fi însă primul cancelar de după 1945 care va conduce Germania de la Berlin.

Victoria SPD în Germania a accentuat tendința către social-democrație în Europa Occidentală, unde numai Spania și Irlanda sînt conduse de guverne strict conservatoare.

Atît președintele american ***Bill Clinton***, cît și stînga europeană l-au felicitat imediat pe Gerhard Schröder pentru victoria sa. Șeful statului francez, ***Jacques Chirac***, a fost primul care l-a invitat pe viitorul cancelar să efectueze, chiar în această săptămînă, o vizită la Paris.

Pe măsură ce voturile au fost numărate, a reieșit că o coaliție SPD-Verzi ar dispune de o majoritate absolută în Parlament. Potrivit rezultatelor oficiale provizorii, coaliția SPD-ecologiști ar dispune de un total de 354 de locuri în Parlament, în timp ce pentru majoritatea absolută erau necesare cel puțin 335 de locuri. Celelalte trei formațiuni intrate în Parlament (CDU/CSU, liberalii din FDP și comuniștii reformați din PDS) dispun în total de 324 de mandate, dintre care 289 aparțin coaliției aflate pînă acum la putere CDU-CSU/FDP.

Partidul Social-Democrat este creditat cu 40,9% din voturi, ceea ce ar însemna o creștere cu 4,5 procente față de precedentul scrutin, din 1994, cînd a obținut 34,4% din voturi. Coaliția CDU-CSU a obținut 35,2% din voturi, față de 41,4% în '94, ceea ce reprezintă o pierdere de 6,2 procente, cel mai grav eșec înregistrat din 1949 și pînă în prezent.

Avînd un avans de 21 de locuri, Schröder, deși reticent față de ideea de a se alia cu turbulenții ecologiști, a început încă de duminică seara discuții cu liderul Verzilor, ***Joschka Fischer***.

Perspectiva unei mari coaliții SPD-CDU pare îndepărtată, deși ea a cunoscut un precedent, sub conducerea CDU, între 1966 și 1969. Ipoteza ar fi fost, de altfel, susceptibilă să provoace o criză între CDU și CSU, întrucît Helmut Kohl și filiala din Bavaria a CSU se opun categoric ideii formării unei alianțe cu social-democrații.

Germania de Est a avut ultimul cuvînt

Înfrîngerea creștin-democraților a fost hotărîtă de modul în care a votat electoratul din fosta Germanie de Est. Potrivit institutelor de sondare a opiniei publice, în fosta RDG social-democrații au obținut 35,7% din voturi, față de 31,5% în scrutinul precedent. CDU a înregistrat un puternic recul, ajungînd de la 38,5% la 28,1%, ceea ce reprezintă o pierdere a unui sfert dintre alegătorii săi de aici. În Saxonia, guvernată de creștin-democratul ***Kurt Biedenkopf***, rezultatele sînt și mai catastrofale, CDU obținînd doar 15,3% din voturi.

Comuniștii reformați din PDS, care se bucură de un mare succes în Est, dar care nu sînt priviți cu ochi buni în Vest, și-au îndeplinit obiectivul, intrînd de data aceasta în Parlament prin voința electoratului, care le-a acordat 5,1% din voturi, față de 4,4% în 1994. Participarea la vot a fost deosebit de ridicată în fosta RDG, ceea ce explică, în parte, succesul înregistrat de moștenitorul partidului comunist SED. În Est, PDS a obținut 21,7% din sufragii, față de 19,4% în 1994.

NE
Nord Est
dealer autorizat
CONNEX GSM
WORLD

telefoane, accesorii, cartele valorice, cartele SIM, conectări prin
- magazinul Materna
- sediul cotidianului MONITORUL, camera 210

pînă la 17 octombrie

CONECTARE gratuită

Telefon 144577

UNIVERSITATEA "AL. I. CUZA" IAȘI
FACULTATEA DE ȘTIINȚE ECONOMICE
Departamentul de Educație Economică Permanentă

ANUNȚĂ
Concurs de admitere pentru
ȘCOALA DE ÎNALTE STUDII POSTUNIVERSITARE

Specializările: ADMINISTRAREA AFACERILOR MICI ȘI MIJLOCII
AFACERI INTERNAȚIONALE

Durata studiilor: 2 ani - zi

Înscrierea: 28 - 30 septembrie

Susținerea examenului: 1 octombrie, orele 16.00

Candidați: absolvenți de învățămînt superior, cu diplomă de licență sau echivalentă, indiferent de profil și specializare

Probe de concurs:
- Test grilă
- Eseu, redactat în limba română sau engleză

Oportunități: pentru primii 2 studenți clasați după anul I de studiu se asigură suportarea a 75% din costul necesar efectuării unui stagiu de practică de 2 săptămîni în mediul de afaceri din occident.

Relații la tel/fax: 032-212131

sc DANSOR srl Iași

Agfa

- prelucrări foto automate
- execuție și developări AZOMUREȘ
- comenzi la domicilui
- reproduceri foto alb-negru și color
- copieri diapozitive și negative
- developări diapozitive
- verificări aparate foto

Adresa noastră:
magazin "MOLDOVA" - parter
Program:
Zilnic: 8 - 20
Sîmbăta: 8 - 15
Duminica: 8 - 13

Regionala C.F. Iași

organizează licitație publică pentru închirieri de spații și terenuri în vederea desfășurării de activități comerciale și productive în Stațiile C.F. **IAȘI, NICOLINA, TG. FRUMOS, HÎRLĂU, CRISTEȘTI JIJIA, H. ERBICENI, PAȘCANI, MUNCEL, H. COZMEȘTI, HĂLĂUCEȘTI, DAGÎȚA**

Licitația va fi deschisă cu strigare și va avea loc la data de **20.10.1998** în Stația C.F. Iași.

Pot participa la licitație ofertanții care achită garanția de asigurare și participare la casieria Diviziei Patrimoniu și care respectă condițiile prevăzute în caietul de sarcini.

Documentația licitației se poate procura de la Divizia Patrimoniu, Regionala C.F. Iași.

Informații suplimentare la telefon: 032/215600 interior 3424.

Cel mai greu este să alegi !
... și cînd o faci, alege
Codex

mobilierul Codex este ceea ce-ți dorești: ... este elegant ... este durabil ... este 100% lemn

Astăzi - 50 % REDUCERE

Acum și cu plata în **RATE** prin magazinul **IMPEX ROMCATEL** (fostul Coleus). Tel. 162279

MARȚI
29 septembrie 1998
Inclus în nr. 229

Monitorul
Sport

Secțiunea
B
Sport, timp liber, programe TV

Pleacă Poli spre piscuri?

FCM Poli Iași a reușit sîmbătă ceea ce un întreg oraș aștepta: victoria în fața lui FC Brașov. Nu a fost un meci strălucit din punct de vedere al spectacolului, însă miza, orgoliile, concentrarea și atmosfera de meci mare au colorat destul ceea ce era anunțat ca derbiul seriei încă de la începutul campionatului. Așa cum a anticipat antrenorul ieșenilor, Ion Moldovan, care a trecut cu brio peste ceea ce el a numit "momentul adevărului", cele trei puncte au trecut în tabăra echipei care și-a dorit mai mult victoria.

Pe ansamblu, evoluția ieșenilor a fost destul de bună, comparabilă cu prestația de la Năvodari, cu un plus însă la capitolul încredere în forțele proprii. Stoian a fost de netrecut, apărarea penalty-ului executat de Vasc fiind o adevărată mană cerească pentru cardiaci, care au privit mult mai liniștiți ultimele 10 minute. Apropo de penalty, portarul ieșean l-a întrebat înaintea execuției pe fostul bancar cu ce mînă preferă acesta să-i fie apărat șutul. Stoian s-a înșelat doar pe jumătate parînd șutul lui Vasc cu piciorul. Pe fund, în ciuda evoluției sub așteptări a liberoului Adi Popescu, care a gafat copilărește de cîteva ori, aducîndu-l în pragul isteriei pe Ion Moldovan, Abălașei și, mai ales, Petrache au jucat exact în fața lui Strizu și Ivan, care au arătat la Iași doar numele lor. La mijloc, Stoica a ținut să-i demonstreze lui Paul Enache ce jucător a pierdut, tripleta centrală Botan - Cotan - Tiron a destrămat multe din acțiunile inițiate de stegari, în plus ultimii doi semnînd și sentința meciului, iar pe stînga Bordeanu crește în joc de la o etapă la alta. În avanposturi, tehnicienii ieșeni au apelat la o surpriză, titularizarea pentru prima dată a lui Șerban, jucător cu indiscutabile calități de vîrf. Accidentat, acesta a fost schimbat la pauză, după ce reușise ca principal lucru obținerea penalty-ului din care Cotan a deschis scorul. Tînărul Ionescu, pe post de vîrf retras, a fost copleșit uneori de importanța jocului, însă rămîne un jucător de bază. Intrați pe parcurs, Pușcaș, Stancu și Manole au adus gazdelor un plus de prospețime.

Brașovenii au părut o echipă articulată, foarte bine așezată în teren, însă individualitățile cu firmă, în frunte cu Vasc, au dezamăgit. Poate cea mai bună dovadă a faptului că stegarii sînt o echipă a contrastelor o reprezintă evoluția brusc ascendentă a echipei după eliminarea celui care părea cheia jocului "galben-negrilor", foarte exactul L. Paul.

Un alt aspect demn de luat în seamă în economia partidei a fost prestația publicului ieșean, pentru prima dată mult mai aproape de idolii lor în actualul sezon. Drept urmare, pot fi astfel acordate circumstanțe atenuante faptului că din cei aproape 8 000 de spectatori și-au cumpărat bilet doar 1600 de oameni. Dincolo de cele trei puncte obținute, principalul lucru obținut de ieșeni este (re)căpătarea încrederii în forțele proprii. Acest succes poate însemna practic începutul cursei lui Poli spre promovare. **(Ovidiu MINEA)**

Ieșenilor le priesc doar meciurile tari

■ *învingînd și pe "U" Carbochim, Politehnica Moldrom și-a depus o serioasă candidatură pentru intrarea în grupa valorică 1-8* ■ *SOCED pierde surprinzător* ■ *West Petrom Arad iese din cărțile calificării* ■

După trei succese obținute din tot atîtea partide disputate pînă acum, baschetbaliștii de la Politehnica Moldrom Iași sînt foarte aproape de atingerea obiectivului fixat la plecare, acela de a obține patru victorii. Succesul cu prima echipă a Clujului este un lucru demn de laudă, însă surprinde modul în care sînt abordate întîlnirile cu echipele cotate ca out-sidere (deși studenții bucureșteni au realizat deja o mare surpriză). Iată detalii de la aceste partide.

Politehnica Moldrom Iași - "U" Carbochim Cluj 84-73 (44-38)

Poli Moldrom: Anghel, Șestopal 13 (1x3), Moscalu 24, Petovic 17 (1x3), Mirișevschi 9 (2x3). Au mai jucat: Scutelnic 15 (1x3) și Burlacu 6.

"U" Carbochim: Săftescu 16, Sebestyen 12, Grunwald 2, Lăpuște 11 (1x3), Tenter 19 (1x3). Au mai jucat: Boian 8, Szilagyi 3 (1x3), Dumitrescu 2, Popa și Șchiopu.

După ce au cîștigat prima partidă, deși n-au jucat grozav, baschetbaliștii ieșeni au întîlnit în cel de-al doilea meci liderul la zi în clasamentul seriei B. Așteptat cu mare interes, atît de spectatori cît și de celelalte echipe prezente în sală, meciul a fost de departe cel mai bun al zilei, plin de spectacol și de o calitate mai rar întîlnită în baschetul românesc, la finalul căruia clujenii au trebuit să recunoască superioritatea adversarului. Debutul întîlnirii a fost favorabil ieșenilor, care au condus pînă în min. 8 (13-12), dar au cedat supremația pe tabelă grație unor contraatacuri bine coordonate de Tenter și finalizate de Lăpuște. Elevii antrenorilor D. Petricevic și R. Boisteanu revin însă spectaculos prin acțiunile lui Moscalu și Scutelnic și pleacă cu avantaj la vestiare. În repriza secundă, "U" ține pasul doar în primele cinci minute (scor 57-60), pentru că ieșenii au dejucat apărarea clujeană aproape la fiecare atac, iar finalizarea a fost impecabilă. O dată creată diferența (64-54, min. 28), moldovenii nu au trebuit decît să mențină ritmul și, în "colaborare" cu ratările adversarilor în faza ofensivă, au obținut nu numai o victorie de palmares, ci și una morală.

SOCED București - Sportul Studențesc București 67-71 (40-27, 62-62)

Prima mare surpriză înregistrată la Sibiu a fost victoria obținută de studenții bucureșteni în fața "constructorilor", după două reprize care au ridicat practic spectatorii în picioare. Scorul final a fost stabilit după prelungiri și reflectă realitatea din teren.

CSU Astral Sibiu - West Petrom Arad 79-60 (31-30)

Arădenii au condus fără probleme în prima repriză, reușind să-și impună ritmul de joc în fața gazdelor, care au tratat superficial prima repriză. La reluare, cîteva decizii de arbitraj controversate i-au făcut pe jucătorii arădeni să cedeze psihic, fapt de care au profitat sibienii.

Politehnica Moldrom Iași - Metropola București 87-78 (40-45)

Poli Moldrom: Mirișevschi 17 (4X3), Șestopal 16 (1X3), Anghel 13, Petovic 12, Scutelnic 9 (1X3), Burlacu 9, Moscalu 5, Nănescu 4, Murgoci 2, Vrînceanu, Gheorghiu.

Metropola: Amăriucăi 28 (1X3), Dăian 16 (1X3), Petre 15 (2X3), Săndulache 11(1X3), Țopescu 4, Teodorescu 4.

Ca și în prima zi, ieșenii au tratat de sus întîlnirea, ei fiind conduși pe durata întregii prime reprize. A fost nevoie de intrarea lui Șestopal, care și-a pus în valoare experiența. Alături de el s-au evidențiat Mirișevschi (pentru reușitele de la distanță) și Scutelnic (care a valorificat aproape toate contraatacurile de care a beneficiat). "***Nu sînt mulțumit de atitudinea jucătorilor asupra meciului și mai ales de rezerve, care nu profită de șansa pe care o au, să evolueze în prima divizie. Aceștia din urmă sînt plini de vedetisme, pe care o să încerc să le scot din capul lor cînd ajung acasă. Au trecut trei meciuri, sînt mulțumit de rezultat, dar nu de cum jucăm.***" - a declarat la final antrenorul Dragan Petricevic.

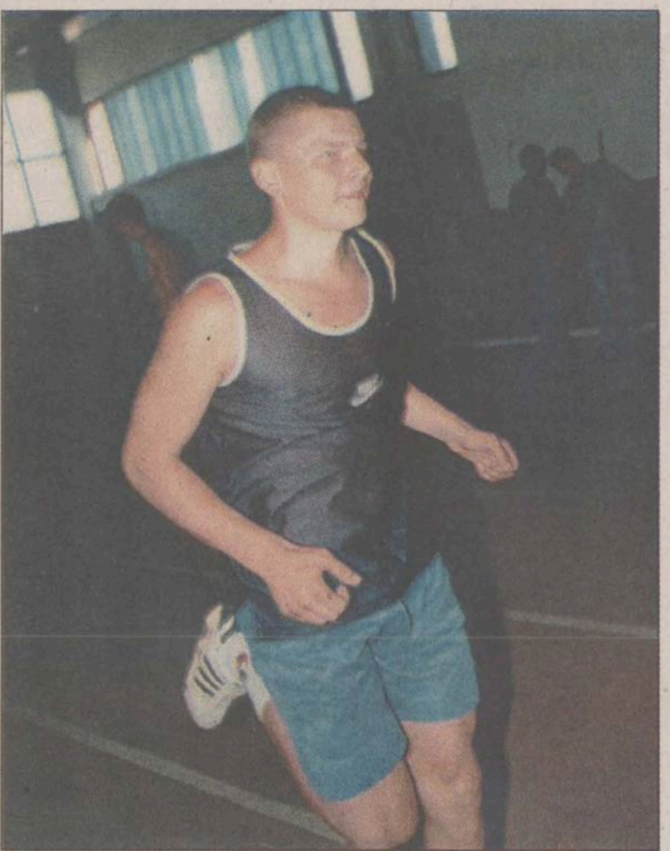

Sașa Scutelnic, unul dintre ieșenii remarcați la turneul de la Sibiu

Sanex UT Cluj - West Petrom Arad 58-96 (22-45)

Clujenii confirmă faptul că sînt cea mai slabă echipă din această serie, fiind singura care n-a gustat din cupa victoriei. Răzbunînd înfrîngerea din ziua precedentă, arădenii au învins mai ales datorită evoluțiilor lui Vereș (20 puncte) și Bubanja (14).

■ **SOCED București - U Carbochim Cluj 58-51 (31-32)** ***(A.O., L.M.)***

PANORAMIC

Wimbledon ține pasul cu fruntașele

Anglia. Într-un meci contînd pentru etapa a VII-a a campionatului englez, disputat duminică, Leicester a terminat la egalitate, 1-1, cu Wimbledon, prin golurile marcate de Elliott ('87), respectiv Earle ('75). În clasament conduce Aston Villa, cu 17 puncte, urmată de Derby County - 12 p, Wimbledon - 12 p, Newcastle - 11 p și Manchester United - 11 p.

Germania. În ultimul meci al etapei a VI-a din Bundesliga, jucat duminică, Eintracht Frankfurt a dispus cu 3-2 de Nuremberg, goluri marcate de Weber ('20, '87), Westerhaler ('77), respectiv Polunin ('30) și Ciric ('85). Bayern München este lideră, cu 18 puncte, urmată de München 1860 - 13 p, Leverkusen - 11 p, Hamburg - 11 p și VfB Stuttgart - 10 p.

Boc a confirmat demisia lui Balaci

Președintele clubului Universitatea Craiova, Alexandru Boc, a acceptat, ieri, cererea de demisie formulată de antrenorul Ilie Balaci. Acesta a avut un comportament agresiv după meciul susținut de formația sa cu echipa Oțelul Galați (1-0), fiind sancționat de Liga Profesionistă cu un an de suspendare. Joia trecută, Balaci a scandalizat, din nou, lumea sportului, lovind și bruscînd trei ziariști invitați la cununia civilă a fiicei sale, Lorena, cu fotbalistul Eugen Trică. Balaci nu s-a prezentat la meciul susținut sîmbătă de Universitatea Craiova, în compania echipei Foresta Fălticeni, meci încheiat cu 2-1. Directorul tehnic al Federației Române de Fotbal, Emeric Ienei, a declarat: "Pînă în acest moment (ieri dimineață - n.r.) nu am primit nici o ofertă oficială din partea clubului Universitatea Craiova. Un prieten din Craiova mi-a spus că voi primi un telefon de la conducerea clubului oltean". Ienei a afirmat că se va implica mai mult în pregătirea meciurilor reprezentativei de tineret a României. "Pînă cînd voi primi ceva concret din partea Universității, eu rămîn, totuși, directorul tehnic al FRF", a spus Ienei.

Remus Vlad renunță

Președintele clubului Universitatea Cluj, Remus Vlad, și-a înaintat, ieri, demisia. Comitetul director al clubului FC Universitatea Cluj s-a reunit în ședință ieri, la sediul clubului, și a luat act de demisia președintelui. Întrucît numele succesorului lui Remus Vlad nu a fost stabilit, acesta va mai rămîne o perioadă în funcție. Demisia lui Vlad vine după rezultatul umilitor înregistrat de Universitatea în meciul cu Dinamo (0-8), partidă după care presa clujeană a luat poziție. Remus Vlad a fost ales în funcția de președinte al clubului Universitatea Cluj la începutul lunii iulie 1997. Miercuri, cu prilejul întrunirii Consiliului de Administrație al clubului FC Universitatea Cluj, va fi anunțat succesorul lui Remus Vlad..

Eugen Trică s-a ales cu dosar penal

Fotbalistul Eugen Trică (22 ani, Universitatea Craiova) a fost surprins duminică, în Craiova, conducînd fără permis un autoturism Jeep, cu numărul de înmatriculare B-98-LOA, întocmindu-i-se dosar penal. Mașina pe care o conducea Trică era a soției sale, Lorena, fiica fostului antrenor al echipei Universitatea, Ilie Balaci.

Chilavert a reușit o dublă

Portarul selecționatei naționale a Paraguayului și al echipei argentiniene Velez Sarsfield, Jose Luis Chilavert, a înscris duminică cele două goluri ale echipei sale, în partida de campionat cu Union (2-2). Primul portar care a reușit două goluri în același meci în cadrul campionatului Argentinei, Chilavert, a transformat două penalty-uri, ducînd la 39 numărul golurilor sale marcate, dintre care 34 pentru Velez. El nu și-a putut realiza visul de a înscrie un gol la Cupa Mondială din Franța.

În Spania, victime sigure

■ *Valencia - Steaua și Celta Vigo - FC Argeș, astăzi, în meciurile manșei secunde din primul tur al Cupei UEFA*

Fără a dori să fim taxați drept defetiști, trebuie să recunoaștem că șansele echipelor românești de a accede în turul secund al Cupei UEFA bat undeva spre zero și că ar trebui să se întîmple o mare minune pentru ca Steaua ori FC Argeș să se întoarcă acasă aureolate de o calificare senzațională. E adevărat, mingea e rotundă, în fotbal totul e posibil, dar rezultatele înregistrate de echipele noastre în ultimele sezoane ale competițiilor europene intercluburi ne-au îngropat într-un pesimism aproape mioritic. După ce au pierdut pe teren propriu partidele cu Valencia și respectiv Celta Vigo, militarii și piteștenii trebuie să joace în această seară foarte ofensiv, conștienți că trebuie să marcheze și - dacă se poate - de mai multe ori.

Steaua a plecat încă de duminică dimineață spre Peninsula Iberică, în dorința de a avea cît mai mult timp pentru a se acomoda cu atmosfera de la Valencia. Antrenorul Mihai Stoichiță nu are jucători indisponibili, în timp ce de la gazde vor lipsi Schwarz și Claudio Lopez, ambii suspendați. Partida va începe la ora 22.30 și va fi arbitrată de o brigadă din Polonia, cu Wojcik Ryszard la centru. Echipele probabile se prezintă astfel:

Valencia: Canizares - Bjorklund, Djukic, Carboni, Angloma - Mendieta, Farinos, Milla, Lucarelli - Ilie, Angulo.

Steaua: Tene - Reghecampf, Matei, Belodedici, Răchită, Miu - Militaru, Dumitrescu, Roșu - Lăcătuș, Dănciulescu.

Piteștenii au văzut sîmbătă seară la televizor partida Barcelona - Celta Vigo (2-2) și au decolat în cursul dimineții de ieri spre Spania. Singurul fotbalist piteștean care nu va putea intra pe teren în această seară este fundașul Cristescu, suspendat, în schimb va reveni, față de meciul tur, Năstase. Gazdele vor putea alinia cel mai bun "unsprezece" al lor la ora actuală. Meciul se va juca de la 22.15 (ora României), fiind condus de o brigadă de arbitri din Luxemburg, cu Alain Hamer la centru.

Duel pentru balon între Mogoșanu și Revivo (Celta) în partida tur de la Pitești

Celta: Dutruel - Caceres, Michel Salgado, Djorovic, Josema - Tomas, Makelele, Mazinho, Karpin - Revivo, Penev.

FC Argeș: Vintilă - Dită, Năstase, Bogoi, Mogoșanu - Crivac, Mutu, Bălașa, Schumacher - Bîrdeș, Barbu.

Gică l-a fericit pe Stelică

■ *Villarreal a stabilit scorul campionatului*

Întrebați sîmbătă de reporterii spanioli cum văd meciul de a doua zi contra compatriotului lor de la Villarreal, Craioveanu, cei trei români de la Salamanca declarau că nu se tem de gazde (care acumulaseră pînă la ora meciului un egal și două înfrîngeri), iar Stelea, mai șmecher, zicea că echipa sa nu va pierde, iar dacă va lua un gol de la Gică, chiar "se va bucura". Probabil că, după meciul de duminică seara, Stelică a destupat o sticlă de șampanie, el avînd două motive de satisfacție oferite de ex-craiovean (o lovitură liberă impecabil executată și o reluare din careu). Lăsînd gluma la o parte, să spunem că "galben-albaștrii" de la Villarreal au reușit, la prima victorie pe prima scenă, să stabilească scorul campionatului, marcînd în poarta lui Stelea aproape de trei ori mai multe goluri decît reușiseră în primele trei etape, iar acum au golaveraj pozitiv: 7-6. Gică și Stelică au fost "integraliști", iar Marinescu, titular la oaspeți, a fost schimbat cu Cătălin Munteanu în repriza a doua. Acest succes a adus părăsirea ultimului loc de către Craioveanu&Co, iar olteanul s-a instalat, în clasamentul golgeterilor, în coasta madrilenului Raul. Surpriza zilei a fost furnizată însă de o altă nou-promovată, Alaves, care a cîștigat pe terenul lui Tenerife (după un meci cu două eliminări repartizate uniform), ajungînd pe locul 5! "Lanterna roșie" a fost preluată de fosta echipă a lui Craioveanu, Real Sociedad, bascii mușcîndu-și probabil mîna cu care au semnat transferul lui Gică la Villarreal. Și pentru Gîlcă punctele din deplasare reprezintă o necunoscută, Turu Flores marcînd în poarta lui Toni (Espanyol) golul victoriei lui Deportivo, cu opt minute înainte de final.

Rezultate: ***Deportivo La Coruña - Espanyol 1-0 (0-0)***. Turu Flores ('82); ***Villarreal - Salamanca 5-0 (1-0)***. Craioveanu ('20, '54), Antonio Diaz ('59), Alfaro ('82, '90); ***Mallorca - Oviedo 0-0***; ***Real Zaragoza - Racing Santander 3-1 (2-0)***. Jamelli ('31), Santiago Aragon ('45), Billabona ('90 - autogol) / Tais ('62); ***Tenerife - Alaves 1-2 (0-2)***. Domingos ('71) / Canabal ('22), Ibon Begona ('45); ***Athletic Bilbao - Reaı Madrid 2-3 (1-1)***. Urzaiz ('21), Ezquerro ('81) / Raul ('12), Mijatovic ('54), Savio ('59); ***Valladolid - Valencia 3-1 (2-1)***. Peternac ('35), Gomez ('37), Alberto Lopez ('88) / Angulo ('31); ***FC Barcelona - Celta Vigo 2-2 (1-1)***. Kluivert ('41, '57) / Salgado ('43), Mostovoi ('90); ***Atletico Madrid - Real Sociedad 4-1 (3-0)***. Prieto ('4), Kiko ('36), Lardin ('42 - din penalty), Correa ('78) / de Paula ('89 - din penalty); ***Real Betis - Extremadura 1-1 (0-0)***. Ivan Perez ('79) / Ferrari ('88)

Clasament: 1. Real Madrid - 10 p; 2. Real Zaragoza - 9 p; 3. Mallorca - 8 p; 4. Atletico Madrid - 7 p (7-3); 5. Alaves 4 2 1 1 3 2 7 p (3-2); 6. Deportivo - 7 p (3-3);... 12. Villarreal 4 1 1 2 7 6 4 p;.... 15. Espanyol - 4 p;... 17. Salamanca - 4 p. ***Clasamentul golgeterilor:*** Raul (Real Madrid) - 5; Craioveanu (Villareal) - 4; Kluivert (Barcelona), Mijatovic (Real Madrid) - 3. **(A.D.)**

Engonga (Mallorca, în roșu) încercînd să treacă de Martin (Oviedo)

Pugiliștii ieșeni s-au remarcat la "Cupa Vointa"

La sfîrșitul săptămînii trecute a avut loc la Piatra-Neamț "Cupa Vointa" la box, competiție rezervată juniorilor și cadeților. De la C.S.Nicolina au participat 4 pugiliști, trei dintre aceștia reușind să se claseze pe primul loc la categoriile lor de greutate. Nicolae Zavache (75 kg), campion național de juniori, a susținut două partide, ambele cîștigate înainte de limită. Mihai Ifrim (45 kg) și Daniel Chelea (54 kg) s-au impus fără probleme, primul la juniori și al doilea la cadeți. Rezultate foarte bune au obținut și sportivii cooperatiști de la CS Vointa (antrenori: Viorel Soroceanu și Iosif Mattes), care au obținut, de asemenea, trei titluri prin Marius Soroceanu (40 kg - copii), Cristian Asaftei (63,5 kg - cadeți) și Sorin Carabaș (57 kg - tineret). Ciprian Bărcănescu (54 kg - cadeți) și Ciprian Bărcănescu (51 kg - cadeți), de la A.S.Romtabac Iași (antrenor Dumitru Agavriloaie) au completat tabloul succeselor ieșene. Mulțumit de rezultatele elevilor ai săi, antrenorul Nicolae Chipirog a ținut să mulțumească patronului firmei Libertatea, Gelu Poeană, pentru sprijinul acordat cu ocazia acestei deplasări.

Sponsorii sportivilor de la CS Vointa au fost: ATCOM, cooperativa "Preatațiunea", SC AFER - Cooperativa "Munca Invalizilor", COOP SERVICE Socom, SC ROMVIS SRL. **(D.S.)**

astăzi
INFORMAȚIA ÎNSEAMNĂ PUTERE !
NOI ÎȚI DĂM INFORMAȚIA !
tvr IAȘI
Facultățile la început de an
ora 10.05, programul 1, după ȘTIRILE EXPRES, la
- ESTUDIANTINA -
O nouă zi, același prieten!
- Noi am cîștigat Marele Premiu APTR 1998 ! -

www.monitorul.ro
Ediția electronică a cotidianului MONITORUL
PRIVATISATION IN ROMANIA
prezentări de companii,
legislația la zi, știri,
ROMANIAN TRAVEL GUIDE
Serviciile noastre:
Producție și găzduire pagini web
Servicii de promovare pe InterNet
Mica publicitate în Monitorul online
Oportunități de afaceri
NECOMM
NORD EST COMMUNICATIONS
Str. Smirdan 5, Iasi 6600
Tel: 032-211525 Fax: 032-270415
Web: http://www.necomm.ro
E-mail: necomm@necomm.ro

91,9 FM
radio CONTACT
ADEVĂRAT FM
&
Coca-Cola
vă prezintă
jackpot
Cîștigă premii de milioane!
in BANI...
Asteaptă - jackpot

Informația înseamnă putere...
urmărește programul tv
electron
m.bit
zilnic
între orele 18³⁰–19³⁰
...Fii puternic! Informează-te!

Cupa Davis, o specialitate suedeză

Duminică după-amiază s-au disputat ultimele meciuri din partidele contînd pentru semifinalele Cupei Davis și pentru barajul de promovare în grupa mondială a acestei competitii. În semifinale, la Milwaukke, Italia a dispus cu 4-1 de SUA, în ultimele meciuri Gianluca Pozzi dispunînd de Justin Gimelstob cu 7-6, 7-5, iar Jan-Michael Gambill întrecîndu-l pe Davide Sanguinetti cu 4-6, 6-3, 6-3.

La Stockholm, Suedia a cîștigat cu același scor, 4-1, în fata Spaniei. Duminică, Jonas Bjorkman l-a întrecut pe Carlos Moya cu 6-3, 7-5, iar Julian Alonso a dispus de Thomas Johansson cu 6-1, 7-6. Cu sase succese și alte cinci prezente în finala Cupei Davis, echipa Suediei este cea mai galonată echipă ce a participat la această competitiei în ultimii 20 de ani. Finala din acest an, dintre Italia și Suedia, se va disputa la începutul lunii decembrie, la Roma.

Ultimele două meciuri din întîlnirea Brazilia - România, de la Florianopolis, programate a se disputa duminică după-amiază, au fost amînate din cauza ploii. În celelalte partide din această fază a competitiei s-au înregistrat rezultatele: Australia - Uzbekistan 5-0; Cehia - Africa de Sud 5-0; Franța - Israel 4-1; Olanda - Ecuador 5-0; Rusia - Japonia 4-1; Marea Britanie - India 3-2. Echipele învingătoare au obținut promovarea în grupa mondială a Cupei Davis.

■ Căpitanul echipei Australiei de Cupa Davis, John Newcombe, a declarat că îl va contacta pe tenismanul Mark Philippoussis în cursul acestei săptămîni pentru a încerca să-l reintegreze în formatie, după un conflict de șase luni. ***“Îl voi contacta din nou pe Mark și vom vedea dacă putem regla situația”,*** a declarat Newcombe la Townsville, unde Australia a cîștigat întîlnirea de Cupă Davis cu reprezentativa Uzbekistanului cu 5-0. “***Jucătorii s-au reunit săptămîna trecută. Ei doresc ca Mark să se întoarcă, dacă va dovedi că poate face parte din echipă”,*** a adăugat căpitanul australian. Conflictul datează din luna aprilie 1998, cînd jucătorul a refuzat să răspundă convocării pentru partida cu Zimbabwe.

■ În clasamentul ATP dat publicitătii ieri la Monaco continuă să conducă americanul Pete Sampras, cu 4.015 de puncte, urmat de australianul Patrick Rafter (3.575 p), chilianul Marcelo Rios (3.467 p), cehul Petr Korda (2.908 p), spaniolul Carlos Moya (2.858 p), slovacul Karol Kucera (2.732 p), spaniolul Alex Corretja (2.626 p), americanul Andre Agassi (2.545 p), olanda Richard Krajicek (2.534 p) și rusul Evgheni Kafelnikov (2.508 p).

Amalia Bita a plecat în Italia

La sfîrșitul săptămînii trecute a avut loc pe lacul Snagov din capitală criteriul olimpic la canotaj, la care au participat 90 de concurenți. Rostul competiției a fost de reasezare a centrelor olimpice, antrenoarea Valeria Cătescu sperînd că toți componenții centrului de la Dorobanț își vor păstra locurile. Surprinzător, băieții au mers mult mai bine decît fetele, a căror clasare a fost între locurile 10-21. la masculin, Tudor Stoica s-a clasat pe locul 5, Vlad Pruteanu pe 7 și Petru Asofii pe 12. ***“Cel mai bine au mers fetele de la Orșova, în marea lor majoritate moldovence. Acolo există însă condiții mult mai bune decît la Iași și de aceea multe canotoare de perspectivă preferă Orșova în locul Iașului. Antrenorul federal mi-a propus să iau în pregătire lotul de tineret, însă la noi nici măcar apa nu mai curge, așa că l-am refuzat”,*** ne-a declarat antrenoarea Valeria Cătescu. Rezultatele oficiale vor fi date pe 1 octombrie, în afara clasamentelor de la criteriul olimpic mai intrînd în calcul și alți factori, vechimea în canotaj sau dezvoltarea fizică fiind doar doi dintre aceștia. În altă ordine de idei, Amalia Bita, cîndva perechea Cameliei Contu, a plecat definitiv în Italia. Este o pierdere însemnată pentru canotajul ieșean, mai ales că vine la scurta distanță după retragerea Cameliei Contu. **(D.S.)**

Tudorel Stoica a fost amenințat cu demiterea

Membrii Comitetului de Urgență al FRF au discutat, luni, prestatia nesatisfăcătoare a echipei nationale de tineret și au hotărît ca pregătirea să înceapă cu patru zile înainte de fiecare meci. Antrenorului principal al nationalei de tineret, Tudorel Stoica, i s-a impus ca obiectiv obținerea a minimum 3 puncte în partidele cu Portugalia, respectiv Ungaria, în caz contrar el urmînd să fie demis. Comitetul Executiv al FRF a mai hotărît să renunțe la serviciile antrenorului secund al naționalei de tineret Mihail Majearu, singurul secund al lui Stoica rămînînd Gheorghe Nită. În altă ordine de idei, joi, 1 octombrie, la ora 12, la Sibiu, este programată întîlnirea presedintilor de club din seria a doua a diviziei B, în vederea desemnării noului reprezentant în Comitetul Executiv, deoarece fostul reprezentant al acestei serii, Cornel Cacovean a fost numit vicepreședinte la secția de fotbal a clubului Steaua București.

Oferta săptămînii: tehnică de calcul - birotică

Alege una din noile imprimante EPSON pentru tine:
Stylus COLOR 440
PRET EXCEPTIONAL
EPSON
CALITATE PROFESIONALA
Stylus COLOR 640
prin
QUARTZ MATRIX
Centru autorizat de distributie si service EPSON
Bd. Stefan cel Mare 10bis, Casa Modei, et. 2
Tel: 217248, 217258, Fax: 217262
qmatrix@mail.dntis.ro

Konica
Copiatoare
K 1112/A4 - 11.400.000 lei
K 1212/A3/zoom - 15.050.000 lei
K 1015/A3/zoom - 17.800.000 lei
K 1112
EPSON
imprimante
scannere
consumabile
service
aparate foto digitale
QUARTZ
Magazinul Quartz, bd. Independenței Y1-Y2,
tel.: 032/216412, 216413, 146152;
fax: 032/216412 mobil: 094-545026
UNITRADE SYSTEMS

SYSCAD Tel. 032 213785 Fax 032 217166
Calculatoare, Imprimante în RATE
Consumabile și Accesorii
Vizitați magazinul nostru din str. Cloșca 8
(lîngă depozitul European Drinks, în spate la Casa Modei)
Monitor 14" color=1.150.000 * CD Blank=19.000

OMNIUM
Tel: 145993-magazin,
216528-fax,
213027-sediu
E-Mail: omnium\mail.dntis.ro

elcom INTERNATIONAL
societate ROMÂNO-GERMANĂ
dealer EPSON
Iași, str. C. Negri nr. 4, tel. 032 / 217233, 217903
6x86 233 Mx
4.885.000 lei
(TVA Inclus)
RATE și LEASING

INFOSTAR GRUP IAȘI
CONTGEN '98
Sistem informatic integrat destinat activității financiar - contabile, de gestiune și management, cu următoarele module:
* Contabilitate
* Încasări/plăți
* Stocuri
* Mijloace fixe
* Salarii
Posibilități de achiziționare pe module !!!
GRATUIT implementare și instruire personal !!!
Variante monopost și retea !!!
Multisocietate !!!
Vînzare și în sistem leasing !!!

Universal RX
Proiectare, execuție, service
REȚELE CALCULATOARE
CABLARE STRUCTURATĂ
Microsoft Authorized Dealer — software personal certificat
Canon Official Dealer — imprimante jet și laser, copiatoare, faxuri
HEWLETT PACKARD Authorized Reseller — imprimante jet și laser, consumabile, plottere
SALIENT Master V.A.R. — calculatoare Pentium MMX, 6x86 M2, K6, Pentium II
Vânzări în RATE !
Str. Grigore Ureche nr. 3, Tel / Fax: 212 660, 217 254

le modèle
UltraPRO
RATE? DA!
DOBÂNDĂ? NU!
imprimante copiatoare
faxuri consumabile
instalări rețele service
Sf. Lazăr 53
tel./fax 239003

SERCOM
Vrei un Pentium?
4.690.000!!!
TVA inclus
ĂSTA-I PREȚUL!
RATE
Tel: 231001, 239396, 122589
B-dul N. Iorga, nr.46

LIVIUS
Microsoft Certified Dealer
Calculatoare, monitoare, imprimante, consumabile ... din stoc !
RATE - simplu și avantajos
CIEL! Soluția de referință
În lumea calculatoarelor aveți nevoie de un prieten !
LIVIUS Iași, str. Fătu nr. 1A, tel/fax: 032 - 11.22.21, 11.59.22, http://www.livius.ro, e-mail: livius@livius.ro

AVICENA COMPUTERS
Facilități de plată în RATE şi LEASING
Inscripționări CD
Execuție rețele cu echipamente de brandname: 3Com Bay Networks
Distribuitor autorizat: TARGA LEXMARK
IASI, Bd. Stefan cel Mare nr. 10 E-mail:avicena@mail.dntis.ro, http://home.dntis.ro/~avicena/
TEL:032-217961 FAX: 032-213047 GSM: 092-371107

dtk ACE COMPUTERS
importator & distribuitor autorizat DTK Computer
Distribuitor DTK Computer
Canon
HEWLETT PACKARD Authorized Reseller
Microsoft Certified Dealer
EPSON
Iași, str. Grigore Ureche, bl. W. Mărăcineanu
tel./fax 032/213122, 213130

SPRiNT COMPUTERS
intel.igent
your password for tomorrow
ISO 9002 CERTIFIED
RETELE DE CALCULATOARE
CONSUMABILE SI ACCESORII
IMPRIMANTE HP, CANON, XEROX
Str. Gh. Ghibănescu nr.1(în dreapta Palatului Culturii) Tel: 032/ 211.381

REL COMPUTER
Distribuitor autorizat
LG EPSON LANIER
Calculatoare, imprimante, copiatoare
Case de marcat , cîntare electronice, consumabile
Iași, Șos. Arcu nr. 12, Bl. Z18, tel./fax 032-214190

IMPACT Computer Shop & Internet Café
Rate
Pentru un cumparat de la noi
CASTIGATI 10% REDUCERE din pretul unei timp de 1 an.
Oferim soluții
Comstart'93 Cuza Voda 43 tel/fax: 215341, 215203, 279890

FERAX & FERAX COMPANY
Distribuitor autorizat: IAȘI, VASLUI, BOTOȘANI, SUCEAVA
Konica Copiatoare digitale și color
GLORY Echipament bancar
LAMIREL Aparatură de birou
PAPETĂRIE, RIBOANE
Reconditionare cartușe toner imprimante laser
Service autorizat / piese de schimb originale și consumabile
Iași, str. Cuza Vodă 30-32
Tel./fax: 032 - 11.65.01
GSM: 092.389.135 / 092.389.136
e-mail: ferax@mail.dntis.ro

auto technic
B-dul Păcurari nr. 589 (fostul Coleus), tel. 219291
B-dul Independenței (vis-a-vis de NIPPON), tel. 213101
● Calculatoare
● Imprimante
● Consumabile
Plata în 12 - 24 RATE! cu și fără avans !
Oferta specială !
Cyrix MX 6x86 / 233 MMX ... 5.495.000 lei
NOU! AMD K6 2 (3D Now!™) 266MHz ... 6.200.000 lei
Pentium 233 MMX ... 6.550.000 lei
Pentium II KLAMATH 266 ... 8.450.000 lei
FIC Pentium II KLAMATH 300 Mhz ... 9.299.000 lei
1 - 3 ani garanție
TVA inclus
NOU! Calculatoare FIC (FIRST INTERNATIONAL COMPUTERS)
STOC NOU - Second hand
ACER 386 - SX/20, ISA, 4/40; 14" VGA Color ... 1.299.000 lei
DELL 486 DX 2/66, 8/120, 14" SVGA Color ... 2.899.000 lei
6 luni garanție TVA inclus

INFOSERVICE
"AGER" ⇒ ISO 9002
Cyrix/IBM 233 MMX 6x86 5.170.000 LEI
AMD K6 266 Mhz 5.775.000 LEI
PENTIUM 233 MMX 5.899.000 LEI
PENTIUM II 233 MMX 7.449.000 LEI
MB INTEL TX 512KB HDD 2.1 Gb, 16 MB SDRAM
Video Card 1 Mb, Monitor 14" Digital
PRETURILE INCLUD TVA
PLATA IN RATE
10% avans 12, 24 rate prin BANCA
Bd. COPOU nr. 4
Sub Camera de Comert si Industrie
Tel./Fax: 211745/144718

Copiator Digital
XEROX Document Centre
220/230
THE DOCUMENT COMPANY XEROX
LEASING 3 ANI!
GIROS COMPANY
Iași, Str. I. C. Brătianu 20-22
☎ 032/210.872

TONER
piese de schimb // service pentru imprimante jet sau laser
RATE! hîrtie pentru copiator și imprimantă, calc A4 / A3
Copiator OCE 2075 A4/A3, 22 copii/minut, ZOOM 6.500.000 (TVA inclus)
ZACH & SON 21.98.85 14.58.22 21.16.17
ZACH & SON Aleea Sadoveanu nr. 2
219885 145822 211617
Pentium P233 MMX 6.100.000 lei
Pentium II 233 MMX 6.600.000 lei
Pentium II 266 MMX 6.850.000 lei
Prețurile includ TVA.
Sistemul include:
Mb TX 512, HDD 2.1 Gb, 16 Mb SD RAM, Video card 1 Mb, Monitor 14" SVGA

RomUS Trading & Development Ltd.
RTD Computers
Bd. Copou 3
Tel./Fax 210492
e-mail: sales@romus.com
NOUA LUME A SUCCESULUI

CU NOI CREDITUL CEC MERGE LA SIGUR

Stef agenție imobiliară

str. Lăpușneanu, nr. 16

Tel: 215933; 216749 program 8-20

CENTRU-COPOU

■ 1 cameră, 34 mp, et.1/2, parchet, situată în zonă ultracentrală, cu facilități deosebite, C. Civic, 12.000 USD, neg. (2674)

■ 2 camere, D, 52 mp, 6/9, faianță-gresie baie-bucătărie, gresie hol, parchet, telefon, telecablu, boxă, Independentei, 18.000 USD. (2476)

■ 3 camere, D, 75 mp, et. 1, faianță baie-bucătărie, marmură, parchet, telefon, telecablu, 2 balcoane (unulînchis), Tg. Cucu, 150 milioane lei, neg. (2467)

■ 3 camere, SD, 60 mp, et. 3, faianță-gresie baie-bucătărie, parchet, telefon, telecablu, balcon închis, Codrescu, 130 milioane lei. (2548)

■ 4 camere, 100 mp, parter înalt, faianță-gresie baie-bucătărie, parchet, telefon, telecablu, 2 balcoane închise, 2 băi, zonă liniștită, Copou, 40.000 USD, neg. (2574)

GARĂ-AUTOGARĂ

■ 4 camere, D, 90 mp, et. 3, parchet, 3 balcoane, Autogară, la vile, 250 milioane lei. (2367)

■ 5 camere, 120 mp, et. 1, 3 băi, 2 bucătării, faianță, gresie 2 băi, linoleum, 2 balcoane, Gară, 300 milioane lei, neg. (2693)

PĂCURARI-CANTA

■ 1 cameră, D, 40 mp, et. 6, telefon, telecablu, balcon închis, liber, Păcurari, 48 milioane lei, neg. (2427)

PODU ROȘ-CANTEMIR

■ 2 camere, SD, 40 mp, 2/4, faianță+gresie baie-bucătărie, parchet, telefon, telecablu, balcon închis, Podu Ros, 70 milioane lei. (2526)

■ 3 camere, SD, 65 mp, 3/4, faianță baie-bucătărie, parchet, balcoin închis, parcare, Podu Ros, 85 milioane lei, neg. (2627)

TĂTĂRAȘI-METALURGIE

■ 2 camere, SD, 50 mp, et. 3, faianță baie, parchet, telefon, telecablu, balcon, Tătărasi, 75 milioane lei. (2610)

ALEXANDRU-DACIA

■ 4 camere, D, 100 mp, parter, faianță baie-bucătărie, linoleum, telefon, telecablu, Alexandru, 85 milioane lei. (2549)

NICOLINA-CUG

■ 2 camere, D, 54 mp, parter, faianță-gresie baie-bucătărie, parchet, telefon, telecablu,boxă subsol, Nicolina, 66 milioane lei. (2609)

CASE-TERENURI

■ Vilă 9 camere, două bucătării, două băi, un grup sanitar, scară interioară, scară exterioară, două garaje, două magazii, beci, terasă, centrală proprie cu gaz, 384 mp construiți, 200 mp teren, Păcurari, 250.000 USD. (2758)

OFERTĂ SPECIALĂ

■ Vilă de lux, în zonă semicentrală, în curs de finisare, cu trei nivele și o suprafață construită de 440 mp, compusă din 8 camere, două băi, două bucătării, garaj, centrală proprie pe gaz metan. Vila se poate și închiria pe o perioadă mai lungă. Preț neg. Se acceptă variante diverse.

■ Închiriez apartament 2 camere, ultacentral, Bacău, bun și pentru sediu de firmă, chiria anticipat pe 3-6 luni.

■ 1362 mp teren, cu autorizație de construcție, canalizare, apă, zona Țicău. Preț neg. la fața locului.

■ 435 mp, zonă centrală, 45 USD/mp. (1979)

SPAȚII COMERCIALE

■ 140 mp, zonă ultracentrală, 90.000 USD. (2468)

■ 112 mp, zona Hala Centrală, 120.000 USD. neg. la vînzare.

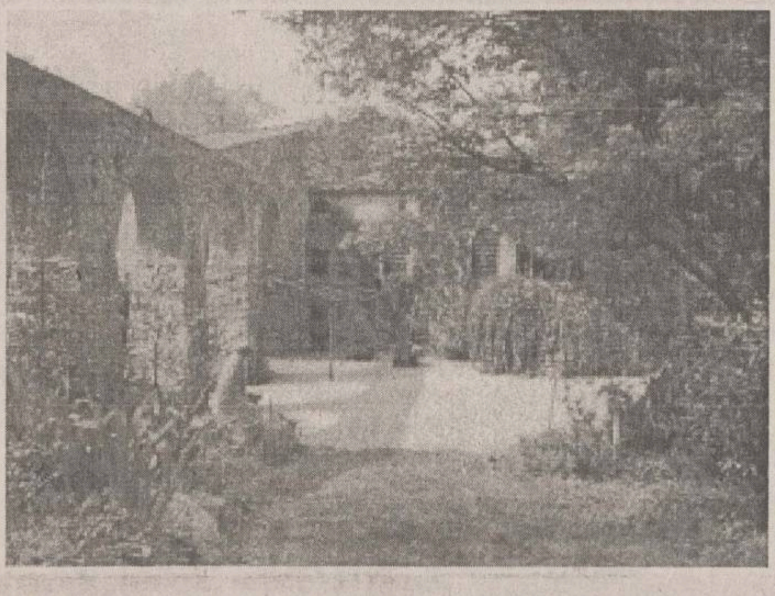

OFERTĂ SPECIALĂ

Apartament, 3 camere, et. 1, SD, semimobilat, multiple îmbunătățiri, 1200 mp teren intravilan și 6000 mp pădure, zona Motel-Bucium. Preț negociabil. Telefon 171741.

Elemarc AGENȚIE IMOBILIARĂ

IAȘI-str. Cuza Vodă, nr. 30 - 32, Casa Bucovineană, et. 3

Telefon 216721; 092346962; 092346963

GARSONIERE

■ Păcurari, 10/10, conf. II, 45 milioane lei, neg. (C)

■ Tătărasi, conf. I, parter, cu balcon, îmbunătățiri, 45 milioane lei, neg. (03)

■ Podul de Piatră, conf. III, 2/4, îmbunătățiri, 25 milioane lei, neg. (03)

■ Bucium, conf. I, 1/2, 35 milioane lei, neg. (00)

■ Tudor Vladimirescu, 4/4, 35 milioane lei, neg. (02)

■ Alexandru, conf. II, 3/4, 35 milioane lei, neg. (00)

■ Alexandru, parter cu balcon, multiple îmbunătățiri, 38 milioane lei, neg. (00)

■ Bucium, 1/4, 50 milioane lei, neg. (00)

■ Metalurgie, conf. III, 1/4, 23 milioane lei, neg. (00)

■ Baza 3, conf. II, 2/4, liber, 38 milioane lei, neg. (00)

APARTAMENT CU O CAMERĂ

■ Bularga, 1/4, 50 milioane lei, neg. (00)

■ Tomesti, parter, balcon 7 m, închis, 35 milioane lei. (02)

■ Nicolina, 4/4, la stradă, curat, 55 milioane lei, fix. (02)

■ Păcurari, 7/8, 53 milioane lei, neg. (03)

■ Nicolina, 10/10, 48 milioane lei,neg. (03)

■ Podul de Fier, 2/4, 65 milioane lei, neg. Urgent. (03)

■ Nicolina, 1/8, eliberare imediată, curat, 42 mp, 55 milioane lei. Urgent. (03)

■ Nicolina, la bulevard, 4/5, 55 milioane lei. (02)

■ Autogară, 8/9, 63 milioane lei, neg. (C)

APARTAMENT 2 CAMERE

■ Străpungerea Silvestru, D, 3/4, 110 milioane lei, neg. (00)

■ Tudor Vladimirescu, parter cu balcon si beci, 70 milioane lei, neg. (00)

■ Tătărasi-Ciurchi, ND, parter, 45 milioane lei, neg. (00)

■ Copou, ND, 3/3, 100 milioane lei, neg. (03)

■ Metalurgie, D, 2/4, 58 milioane lei, neg. (C)

■ Soseaua Natională, SD, 4/4, fără probleme cu izolatia, 70 milioane lei, neg. (C)

■ Podul de Fier, D, 4/4, 73 milioane lei, neg. (02)

■ Dancu, D, 1/3, 50 milioane lei. (03)

■ Splai Bahlui, SD, 1/4, 75 milioane lei, neg. (00)

■ Tudor Vladimirescu, D, 3/4, multiple îmbunătățiri, 90 milioane lei, neg. (00)

■ Canta, circular, 3/4, 70 milioane lei, neg. (00)

■ Țesătura, ND, 3/4, 43 milioane lei, neg. (02)

■ Mircea, ND, parter, balcon închis, 50 milioane lei. (00)

■ Ciric, parter, D, curat, 50 milioane lei, fix. (02)

■ Nicolina, D, 4/4, cu pod de internită, toate îmbunătățirile, 80 milioane lei, neg. (02)

■ Tutora, SD, 1/4, 65 milioane lei, neg. (03)

■ Nicolina, la bulevard, 4/8, 2 balcoane, 75 milioane lei. (02)

■ Central, ND, 1/4, 115 milioane lei. (00)

■ Gara, D, 4/4, cu garaj, multiple îmbunătățiri, 100 milioane lei. (00)

■ Tătărasi-Ciric, ND, parter, 45 milioane lei, neg. (00)

■ Copou, SD, demisol înalt, 90 milioane lei, neg. (C)

■ Autogară, D, parter, 120 milioane lei, neg. (03)

■ Alexandru, SD, parter, 60 milioane lei, neg. (00)

■ Nicolina, D, 7/7, 65 milioane lei. (03)

■ Nicolina I, 4/4, 55 milioane lei, neg. (03)

■ Păcurari, D, 4/4, 55 milioane lei. (03)

■ Nicolina - T. Neculai, D, 2/4, 75 milioane lei, neg. (02)

■ Autogară, D, parter, 100 milioane lei. (02)

■ Centru Civic, D, 1/4, 20.000 USD, neg. (02)

■ Copou, D, demisol, 60 milioane lei, neg. (02)

■ Centru Civic, D, 3/5, 20.000 USD, neg. (C)

■ Comuna Victoria, D, 2/2, cu pod, 35 milioane lei, neg. (00)

■ Mircea, SD, 2/4, 50 milioane lei, neg. (00)

■ Mircea, ND, 1/4, 50 milioane lei, neg. (00)

■ Podu Ros, conf. II, 51 milioane lei, neg. (03)

■ Nicolina-CUG, D, 2/4, 67 milioane lei, neg. (03)

■ Nicolina I, parter, 65 milioane lei, neg. (03)

■ Podu Ros, SD, conf. II, 3/4, 55 milioane lei. (03)

■ Ultracentral, D, 2/6, 155 milioane lei, neg. (03)

■ Frumoasa, D, 2/4, multiple îmbunătățiri, 85 milioane lei, neg. (03)

■ Alexandru-Soseaua Natională, D, 1/4, 67 milioane lei, neg. (03)

■ Primăverii, ND, parter cu balcon, 57 milioane lei, neg. (03)

■ Tutora, ND, 3/4, 70 milioane lei, neg. (03)

■ Nicolina, SD, parter, bun ptr. privatizare, 63 milioane lei. (02)

■ Club 20, SD, 5/8, 81 milioane lei. (02)

■ Cantemir, SD, parter, 60 milioane lei. (00)

■ Nicolina I, 4/4, multiple îmbunătățiri, 65 milioane lei. (00)

■ Alexandru, ND, 9/10, 53 milioane lei, neg. (00)

■ Central, D, la vilă, 4/4, 20.000 USD. (C)

■ Club 20, D, 7/8, 110 milioane lei, neg. (C)

■ Nicolina, D, parter înalt, 76 milioane lei, neg. (C)

■ Nicolina, D, 4/9, 87 milioane lei. (C)

■ Podu Ros, ND, 2/8, 56 milioane lei, neg. (03)

■ Nicolina, SD, parter, bun ptr. privatizare, 62 milioane lei, neg. (02)

■ Nicolina, D, 4/8, la bulevard, 90 milioane lei, neg. (02)

■ Podul de Fier, SD, parter, 65 milioane lei, neg. (02)

■ Primăverii, ND, 2/4, îmbunătățiri, 53 milioane lei, neg. sau 55 milioane lei - mobilat. (03)

■ Gară, D, 3/4, 110 milioane lei, neg. (00)

■ Tudor Vladimirescu, D, parter, 70 milioane lei. (00)

APARTAMENT 3 CAMERE

■ Frumoasa, D, parter, 80 milioane lei, neg. (00)

■ Mircea cel Bătrîn, D, 8/10, 55 milioane lei. (03)

■ Păcurari, D, 4/10, 67 milioane lei, neg. (03)

■ Club 20, D, 4/8, 110 milioane lei. (02)

■ Păcurari, D, 4/10, 67 milioane lei, neg. (03)

■ Club 20, D, 4/8, 110 milioane lei. (02)

■ Păcurari, D, 6/8, 100 milioane lei. (00)

■ Tătărasi-Ciurchi, ND, 1/4, 48 milioane lei, neg. (00)

■ Păcurari, D, parter înalt, balcon, 85 milioane lei, neg. (02)

■ Nicolina I, 1/4, 82 milioane lei. (03)

■ Dacia, SD,2/4, 60 milioane lei, neg. (03)

■ Metalurgie, SD, parter, 58 milioane lei, neg. (00)

■ Nicolina II, D, 4/4, 75 milioane lei, neg. (03)

■ Străpungerea Silvestru, D, 3/4, 130 milioane lei, neg. (03)

■ Central, SD, 7/9, 185 milioane lei, neg. (03)

■ Tătărasi, D, 7/10, liber, balcon 16 m, 125 milioane lei, neg. (03)

■ Dacia, D, 8/10, multiple îmbunătățiri, 70 milioane lei. (03)

■ Nicolina, la stradă, D, 3/4, 100 milioane lei, neg. (02)

■ Centru Civic, D, 3/7, 3 balcoane, 240 milioane lei, neg. (03)

■ Bularga, SD, p, 45 milioane lei, neg. (02)

■ Păcurari, D, la stradă, 6/9, 105 milioane lei, neg. (02)

■ Podu Ros, ND, 65 milioane lei, neg. (00)

■ Alexandru, SD,2/4, 57 milioane lei, neg. (00)

■ Gara, D, 3/4, 130 milioane lei, neg. (00)

■ Central, D, 1/6, 200 milioane lei, neg. (00)

■ Alexandru-Sos. Natională, D, 1/4, 80 milioane lei, neg. (03)

■ Dacia, la bulevard, bloc nou, SD, p, 85 milioane lei. (03)

■ Păcurari-postă, D,1/4, 1400 USD, neg. (03)

■ Sf. Lazăr, 5/6, 155 milioane lei, neg. (03)

■ Nicolina-CUG, D, 4/4, 78 milioane lei, neg. (03)

■ Sf. Lazăr, D, 4/4, 125 milioane lei, neg. (03)

■ Canta, D, p, 82 milioane lei. (03)

■ Oancea, D, 6/8, cu garaj, de lux, 180 milioane lei. (02)

■ Bularga, D, p, 60 milioane lei, neg. (02)

■ Dacia, la bulevard, D, 4/8, 65 milioane lei. (00)

■ Alexandru-Sos. Natională, D, 5/10, 65 milioane lei, neg. (03)

■ Alexandru, SD, 3/4, 55 milioane lei. (03)

■ Podu-Ros, SD, 3/4, 85 milioane lei. (03)

■ Tg. Cucu, D, 1/10, 2 balcoane, 160 milioane lei. (03)

■ Tătărași-Ciurchi, conf. III, D, 1/4, 48 milioane lei, neg. (C)

■ Dacia, D, parter, 66 milioane lei, neg. (03)

■ Nicolina-CUG, 2/4, multiple îmbunătățiri, 100 milioane lei. (03)

■ Central, 1/8, D, 80 mp, 2 balcoane, 160 milioane lei, neg. (03)

■ Alexandru-Sos. Natională, 4/10, 62 milioane lei, neg. (03)

■ Alexandru, SD, 3/4, 55 milioane lei. (03)

■ Podu Ros, SD, 1/4, 80 milioane lei, neg. (03)

■ Tătărași, SD, 4/4, conf. II, 60 milioane lei, neg. (03)

■ Tătărasi, D, la stradă, 2 balcoane, 95 milioane lei, neg. (02)

■ Lunca Cetătuiei, D, 1/4, 48 milioane lei, neg. (02)

■ Dancu, D, 1/4, 2 balcoane, multiple îmbunătățiri, 65 milioane lei, neg. (00)

■ Autogară, D, 6/8, 150 milioane lei, neg. (C)

■ Tătărasi, SD, conf. III, 48 milioane lei, neg. (C)

■ Păcurari, D, et. 1, la stradă, 95 milioane lei, neg. (C)

APARTAMENT 4 CAMERE

■ Dacia-Tigarete, D, 100 mp, 8/9, 2 balcoane, 2 băi, 100 milioane lei, neg. (03)

■ Nicolina, 7/9, 90 milioane lei, neg. (C)

■ Nicolina-CUG, D, 4/8, multiple îmbunătățiri, 120 milioane lei, neg. (02)

■ Tudor Vladimirescu, D, p, bun ptr. privatizare, 30000 USD. (02)

■ Metalurgie, D, 2 balcoane, 1/4, 85 milioane lei, neg. (02)

■ Dacia, D, 2/4, 75 milioane lei. (03)

■ Galata, D, multiple îmbunătățiri, 1/4, 90 milioane lei, neg. (C)

■ Galata, D, 4/4, izolatie nouă, 75 milioane lei, neg. (C)

■ Dacia, D, 7/8, 3 balcoane, 80 milioane lei, neg. (02)

■ Metalurgie, D, 1/4, 3 balcoane, 2 băi, 85 milioane lei, neg. (02)

■ Tătărasi, D, 4/4, 3 balcoane, 100 milioane lei, neg. (00)

■ Alexandru, D, 3/4, multiple îmbunătățiri, 75 milioane lei, neg. (00)

■ Dacia, la bulevard, D, bun ptr. privatizare, 150 milioane lei. (03)

■ Sf. Lazăr, D, 2/4, occidental, mobilat sau nemobilat, 280, respectiv 220 milioane lei, neg. (03)

■ Frumoasa, D, p, 3 boxe, parchet, 90 milioane lei, neg. (00)

■ Autogară, D, 1/8, la stradă, 140 milioane lei, fix. (02)

■ Ultracentral, D, 2/6, îmbunătățiri, 380 milioane lei. (03)

■ Nicolina I, la bulevard, 4/8, 125 milioane lei, neg. (00)

■ Nicolina-CUG, D, 7/8, 90 milioane lei, neg. (00)

■ Tătărasi, SD, 2/4, 3 balcoane, 2 băi, 165 milioane lei. (00)

■ Central, SD, 8/11, 180 milioane lei, neg. (03)

■ Tătărasi, D, 3/4, 120 milioane lei, neg. (03)

■ Autogară, D, p, 180 milioane lei, neg. (03)

■ Canta, D, p, 70 milioane lei, neg. (03)

■ Alexandru, SD, 2/4, 52 milioane lei, neg. (02)

■ Tătărasi, SD, 4/4, izolatie nouă, 3 balcoane, îmbunătățiri, 120 milioane lei. (03)

■ Frumoasa, D, p. înalt, 2 boxe, 70 milioane lei, neg. Urgent. (02)

■ Alexandru, SD, 1/4, 70 milioane lei, neg. (00)

■ Tg. Cucu, D, 1/4, 23000 USD, neg. (02)

■ Podu Ros, 1/4, 73 mp, 2 băi, 150 milioane lei, neg. (03)

CASE

■ Tătărasi, 2 camere, toate facilitătile, centrală proprie, amenajări exceptionale, garaj, 150 mp suprafată totală, 350 milioane lei, neg. (03)

■ Copou, 3 camere, b+b, 280 mp, 200 milioane lei, neg. (C)

■ Valea Lupului, 3 camere, b+b, 600 mp, 95 milioane lei, neg. (C)

■ Valea Lupului, 2 camere, b+b, garaj, 700 mp, 100 milioane lei, neg.

■ Central, 3 camere, 482 mp, 200 milioane lei, neg. (02)

■ Moara de Vînt, 4 camere, 400 mp, 190 milioane lei, neg. (02)

■ Horpaz, 5 camere, 6000 mp, livadă, vie pe rod, curent electric trifazic, garaj, cramă, 2 mori (porumb, huruială), beci, 360 milioane lei, neg. (03)

■ Valea Lupului, 6 camere, 640 mp, 320 milioane lei, neg. (03)

■ Horpaz, 4 camere, anexe, 7000 mp, 140 milioane lei, neg. (03)

■ Tătărași, 2 camere, 450 mp, 60 milioane lei, neg. (03)

■ Miroslava, 3 camere, anexe, 1 ha, vie, 60 milioane lei. (03)

■ CUG, 3 camere, 1000 mp, 110 milioane lei, neg. (C)

■ Mironeasa, P+1, nouă, cărămidă, acoperită cu tablă, 1800 mp, 100 milioane lei, neg. (02)

■ Gară, vilă, 7 camere, cărămidă, acoperită cu tablă, 550 mp, 600 milioane lei, neg. (02)

■ Păcurari, D+P, 4 camere, 500 mp, cărămidă, acoperită cu tablă, 450 milioane lei, neg. (02)

■ Podu Iloaie, casă nouă, 3 camere + dependinte, din chirpici, 1400 mp, apă în curte, acoperită cu internită, 65 milioane lei, neg. (00)

■ Ultracentral, casă de cărămidă, 12 camere, P+2, cu toate facilitătile, 1,2 miliarde, neg. (03)

■ Păcurari, capăt, 12 camere, P+1, 1250 mp, 250 milioane lei, neg. (03)

■ Bucium, P+1, toate facilitătile, 50000 USD, neg. (00)

■ Dobrovăt, 3 camere, chirpici, 6100 mp, vie, livadă, 60 milioane lei, neg. (03)

■ Podu Iloaie, centru, 3 camere, apă, canalizare, gaz, 380 mp, 80 milioane lei, neg. (03)

■ CUG, 5 camere, curent, canalizare, 1000 mp, cărămidă, 250 milioane lei, neg. (C)

■ Tătărasi, 7 camere, P+1+M, piscină, 3 garaje, 380 mp, 2 miliarde lei. (02)

■ Movileni, 2 camere, 2000 mp, 45 milioane lei, neg. (03)

■ Copou, 1 cameră, baie, 50 milioane lei, neg. (03)

TERENURI

■ Ultracentral, 230 mp, toate facilitătile, 60 USD, neg. (03)

■ Bejan, 2500 mp, 18000 lei/mp, neg. (02)

■ Păcurari-Rediu Tătar, 2000 mp, 20000 lei/mp. (03)

■ Suceava-Voronet, 4200 mp, 20000 lei/mp. (03)

■ Podu de Piatră, 650 mp, toate facilitătile, 150 milioane lei, neg. (03)

■ Copou, Aleea Sadoveanu, 500 mp, 60 USD/mp. (03)

■ CUG, 1000 mp, toate facilitătile, 20000 lei/mp. (C)

■ Tătărasi-Ciurchi, 680 mp, 25 m deschidere la stradă.

■ Central, 480 mp, toate facilitătile, 300 milioane lei, neg.; plata în rate. (03)

■ Dobrovăt-Iasi - 4200 mp, 5000 lei/mp. (00)

■ Central, 437 mp, toate facilitătile, 70 USD/mp, neg. (00)

■ Copou - Grădina Botanică, 500 mp, 85 milioane lei. (03)

■ Smîrdan, 1500 mp, f. urgent, 22 USD/mp. (02)

■ Bîrnova, 5000 mp, intravilan, la sosea, 40 m deschidere la stradă, toate facilitătile, cu autorizatie de constructie, 25.000 lei/mp, neg. (00)

■ Nicolina-CUG, 410 mp, toate facilitătile, la stradă, 70.000 lei/mp. (00)

■ Dobrovăt, 4200 mp, în centru, 5000 lei/mp, neg. (00)

■ Dobrovat, 10200 mp, 7000 lei/mp. (02)

■ Copou-Grădina Botanică, 10000 mp, toate facilitătile, 40 USD/mp. (03)

■ Central, 318 mp, toate facilitătile, 60 USD/mp. (03)

■ Copou, 875 mp, toate facilitătile (apă, gaz, canalizare), cu certificat de urbanism regim juridic, pînă 3 nivele, 28 USD, neg. (03)

■ Sculeni, 1700 mp, intravilan, 14 milioane lei. (03)

■ Bîrnova, 3000 mp, la stradă, 32 milioane lei, neg. (02)

■ Bîrnova, 2800 mp, toate facilitătile, 30000 lei/mp, neg. (02)

■ Rediu-Popas Păcurari, 5000 mp, 20000 lei/mp. (02)

OFERTĂ SPECIALĂ

■ Semicentral - vilă P+3, 20 camere + anexe, amenajări exceptionale, toate facilitătile, bun pentru reprezentantă firmă, pret 2,6 miliarde lei. (03)

■ 30 km - Iasi. Fermă agrozootehnică cu 6 grajduri, un saivan, atelier tîmplărie și atelier mecanic, complet utilate, moară de porumb si multe alte utilări, cu sediul în vilă, situat la 1 km de fermă, cu toate facilitătile si modernizată, suprafată totală 5,7 ha - 2,5 miliarde lei. (03)

SPAȚII COMERCIALE

- ÎNCHIRIERE -

■ 200 mp, ultracentral, 10 USD/mp, neg. (03)

IMOBILIARE

VÎNZĂRI APARTAMENTE

■ Apartament 1 cameră parter, B-dul Chimiei. Pret 38 milioane. Telefon 175505. (2305134)

■ Aveti nevoie de un apartament? În sprijinul dumneavoastră, Societatea IASICON SA vinde celor interesati apartamente cu o cameră în blocul Sucidava din str. Tabacului nr. 7 (lîngă statia PECO Dacia). Cei interesati pot obtine relatii suplimentare la sediul societătii din Iasi, B-dul Tudor Vladimirescu nr. 32 A, sau la telefon. ■ Garsonieră conf. I, et. 3/9, Vasile Lupu 140, cablu TV, balcon închis, faianță, baie, bucătărie în alb, perfect curat, 46 milioane, negociabil. Telefon 271284. (23065118)

■ Apartament cu 1 cameră, parter, zona Autogară, str. Zugravi, bl. F7, ap. 1, bun si pentru privatizare. Telefon 214360. (1754354)

■ Apartament 1 cameră, semidecomandat, zona Tigarete, pret 60 milioane lei. Telefon 250280. (1754028)

■ Garsonieră, zona Alexandru cel Bun (spate Olimp), et.I, cu telefon. Relatii suplimentare la telefon 136532. (2305074)

■ Urgent. Apartament cu o cameră zona Gara Nicolina. Telefon 124645, după orele 17,00.

■ Garsonieră cont. III, et. 2/4, zona Piata Alexandru cel Bun, negociabil. Telefon 126086. (2304007)

■ Apartament 1 cameră, 40 mp, D, 4/4, Nicolina 2, curătenie si izolatie nouă 1997, gresie, faianță, cablu, Alcatel. Urgent și negociabil. Telefon 225224. (2304014)

URGENT!

■ BACĂU - ULTRACENTRAL, 3 decomandate, centrală proprie, 2 băi, 2 balcoane, telefon, îmbunătățiri, curat, 150 milioane lei. Tel. 01-3022551.

2 CAMERE

■ Apartament 2 camere, conf. II, ND, zona Minerva, et. 4/4, preț 55 milioane lei, neg. Telefon 159303, zilnic.

■ Apartament 2 camere, D, Nicolina, et. 4, izolație și curățenie recentă. Preț 60 milioane lei. Telefon 171985.

■ Apartament 2 camere, et. 8/10, Independentei. Telefon 234207, după orele 16,00. (1752633)

■ Apartament 2 camere, SD, Tătărași - Ciurchi, et. 4/4m bloc cărămidă, îmbunătătiri, faianță, parchet stejar nou, proaspăt văruit în calciu, balcon închis, fără igrasie sau condens. Telefon 171295. Pret 63 milioane, negociabil.

■ Apartament 2 camere, D, spatios, et. IV, Copou, boxă mare, balcon. Pret 137 milioane. Telefon 144387, după orele 19,00. (1754457)

■ Apartament 2 camere, suprafată 70 mp, et. IV, pret negociabil. Telefon 252811, orele 16,00-21,00; 216556, orele 8,00-10,00.

■ Apartament 2 camere, ND, conf. II, etaj superior, cartier Tătărasi. Cumpăr apartament 2 camere, Dancu. Telefon 172916. (2305125)

■ Urgent. Apartament 2 camere, curat, Centrul Civic, et. 6, pret negociabil 125 milioane lei. Telefon 146454, după orele 18,00. (2305272)

■ Apartament 2 camere, D, în Galata, două balcoane închise, bine întretinut, cablu, telefon, et. 3/4. Pret 65 milioane lei. Telefon 129324. (1752327)

■ Urgent. Apartament 2 camere, 2 balcoane, D, telefon, telecablu, zona Dancu. Pret 48 milioane, negociabil. Telefon 293420. (2305145)

■ Apartament 2 camere, SD, et. 1, bine întretinut, balcon închis, telefon, telecablu, zona Al. Rozelor, lîngă Piata Nicolina, pret 70 milioane. Telefon 230244. (2305429)

■ Apartament 2 camere, decomandate, zona T. Vladimirescu. Telefon 174174, după orele 18,00 sau 034/186435.

■ Apartament 2 camere, decomandate, str. Vasile Ureche, nr. 7. Telefon 127801, orele 17,00-19,00. (2305081)

■ Apartament 2 camere, D, în Dacia lîngă BJATM, cu îmbunătătiri, gresie, faianță, b+b+H. Relatii la telefon 126476, orele 18,00-21,00. (2305396)

■ (Schimb) apartament 2 camere, conf. III, cu îmbunătătiri (cu apartament 3 camere conf. I), ofer diferentă. Telefon 215823. (2305452)

3 CAMERE

■ Apartament 3 camere, D, conf. I, et. 4, central, în Vaslui. Informații la telefon 032/111489, după orele 18,00.

■ Apartament 3 camere, zona Tătărași, conf. I, D, et. 3/4. Telefon 154543, orele 8,00-12,00 și 18,00-21,00.

■ Apartament 3 camere (liber, multiple îmbunătătiri, cu boxă si garaj), în B-dul Independentei. Telefon 219819. (1752136)

■ Urgent! Apartament liber, 3 camere, SD, parter, str. T. Maiorescu (Puskin). Posed autorizatie de constructie pentru activităti medicale. Pret 100 milioane lei. Telefon 230889. (2305319)

■ Apartament 3 camere, SD, et. 1, T. Vladimirescu, semi(ne)mobilat cu multiple îmbunătătiri. Pret 17.000 dolari (negociabil). Telefon 171741. (1752010)

■ Apartament 3 camere, 2 balcoane, decomandat, et. 4/4, 70 mp, Nicolina, îmbunătățiri. Preț informativ 80 milioane. Telefon 139919, după orele 18,00. (1752063)

■ Apartament 3 camere, SD, et. 4, renovat recent, zona Cantemir. Telefon 112481. (192994)

■ Apartament 3 camere, conf. I, D, 2 băi, et. 3, Frumoasa, pret 72 milioane. Telefon 157084. (5603404)

■ Urgent! Apartament 3 camere, conf. I, SD. Pret foarte negociabil la fata locului. Strada Stejar nr. 5, bl. G1, sc. A, et. 3, ap. 3 (Piata Chirila). (2305128)

■ Apartament 3 camere, et. 1/4, zona Pod-Ros, str. Nicolina nr. 2, bl. C7, gresie, faianță, cablu, telefon, două balcoane închise. Telefon 134221. (2305417)

■ (Schimb) Apartament 3 camere, et. I, Nicolina II, foarte bine întretinut cu apartament 2 camere si garsonieră. Relatii suplimentare la telefon 224964. (2305073)

■ Apartament 3 camere, ultracentral, zona Piata Unirii (parchet, faianță, telefon, cablu). Telefon 117805 sau 094853564. (2305360)

4-5 CAMERE

APARTAMENT 4 CAMERE

■ Et. 4, str. Uranus (Sf. Lazăr), zonă liniștită, stare foarte bună, balcon închis, interfon, telefon, posibilitate garaj. Telefon 092/371618. FĂRĂ AGENȚII!

■ Apartament 4 camere, D, et. 3, str. V. Lupu 87, bl. L2 - Tătărași. Exclus schimb. Preț fix 120.000.000. Relații la telefon 094/894977. (1752421)

■ Urgent. Apartament 4 camere, D, pret negociabil, B-dul Dacia, nr. 59, bl. DD 7, et. 4, ap. 1. Telefon 159618. (1754487)

■ Apartament 4 camere, Centrul Civic. Relatii la telefon 111121, orele 18,00-21,00. Fără intermediari. (1754379)

CUMPĂRĂRI

■ Urgent. Apartament 2 camere D, confort I, et. I-II, P. Ros, obligatoriu, boxă, balcon. Ofer 75-85 milioane lei. Telefon 144387, după orele 19,00. Fără intermediari. (1754457)

■ Apartament 4 camere, zona Metalurgie, exclus parter si ultimul etaj. Fără agentii. Telefon 174367. (5601914)

ÎNCHIRIERI APARTAMENTE

■ Cameră mobilată, intrare separată acces bucătărie, baie, telefon, telecablu, pentru elevi(e), studenti(e), tineri căsătoriti fără copii. Relatii la telefon 153663, orele 8,00-12,00 si 16,00-20,00. (1754491)

■ Pensionară, primesc în gazdă studente sau două prietene nefumătoare. Plata anticipat 3 luni. Telefon 135834. (5603410)

■ O cameră decomandată, zonă centrală, cu acces baie și bucătărie unei studente. Telefon 145068, orele 14,00-20,00. (1752411)

■ Apartament cu două camere, zona Podu Ros, mobilat, frigider, aragaz, tv. color, cablu, telefon, anticipat pe un an. Telefon 139893.

■ Apartament 2 camere, Sos. Natională 184 A, zonă deosebită, confort. Plata anticipat pe un an de zile. Telefon 135829. (1752351)

■ Apartament 2 camere mobilat. Plata în valută. Telefon 139426. (2305420)

■ Cameră decomandată, zona Tătărasi. Telefon 179223, după-amiază. (2305136)

■ Primesc în gazdă două fete, în garsonieră, zona Tătărasi. Telefon 270101. (2305139)

■ În zona Copou lîngă Universitate, cameră decomandată, conditii deosebite, acces la toate facilitătile (student, elev sau familie de studenti), pret avantajos. Telefon 140175. (5601920)

■ Primesc în gazdă două studente (eleve) (Păcurari). Telefon 161075. (1754038)

■ Etaj I, vilă Copou, acces separat, zona Copou, 160 mp, cu toate utilitătile. Pretabil sediu firmă. Telefon 142289. (2305279)

■ Cameră decomandată, cu acces dependinte la una-două studente. Plata anticipat pe sase luni. Persoană singură. Ofer si cer seriozitate. Telefon 137715, zona P. Ros. (1754399)

■ Ofer spre închiriere apartament 1 cameră, Piata Independentei, bloc nou, curat, mobilat, toate facilitătile. Telefon 179910, după orele 18,00. (1754398)

■ Ofer spre închiriere apartament 3 camere, decomandat, lîngă Grădina Copou, telefon, mobilat, pe durata anului universitar. Telefon 142505, orele 13,00-15,00 sau după orele 21,00. (1754393)

■ Închiriez casă cu 3 camere, str. Eternitate 78. Telefon 116528, orele 7,30-15,30, telefon 279808, orele 16,00-19,00. (1752065)

■ Apartament 3 camere, SD, zonă liniștită (Tătărași) pentru studenți străini, un an, preț convenabil. Telefon 092/746632. (1752048)

■ Apartament 1 cameră, mobilat, Păcurari, liber, 100 dolari/lună, negociabil, anticipat 3 luni. Telefon 041/540586. (1754364)

■ Apartament 2 camere, strada T. Vladimirescu, confort sporit, mobilat, cablu, telefon. Relatii la telefon 092/479974, orele 20,00-22,00. (1752647)

■ Apartament 2 camere, toate facilitătile, Centru sau Canta, 4-5 ani, în valută anticipat un an. Telefon 113403. (1752639)

■ Apartament 3 camere, mobilat, frigider, telefon, telecablu, plata în valută. Telefon 211231, după orele 14,00; 176650, după orele 19,00. (1752646)

■ Apartament 3 camere, toate facilitătile, telefon 111582, orele 14.00-18,00. (1754357)

■ Apartament 2 camere, decomandate, la Gara CFR, mobilate, telefon, telecablu. Plata anticipat în valută. Relații la telefon 176721, orele 18,00-22,00. (2305122)

■ Primesc o studentă în gazdă, conditii confortabile. Telefon 162481. (2305067)

■ Cameră pentru student(ă). Plata anticipat 6 luni. Telefon 156777. (17544860

■ Apartament 3 camere, decomandat, nemobilat, în B-dul Păcurari. Pret 100 USD/lună. Telefon 155586, după orele 17,00. (1754380)

■ Apartament 3 camere, decomandate, cu tot confortul, TV, telefon, frigider, mobilat pentru studenti străini, fete, băieti, familisti. Plata în valută. Telefon 211537, orele 15,00-22,00

■ Apartament 2 camere - zona Autogară, mobilat, telefon, aragaz, 150 USD. Plata anticipat 3 luni (prefer studente serioase). Telefon 210002, orele 17,00-20,00. (1754382)

■ Apartament 2 camere, et. I, Copou, ultramodern, plata în valută, anticipat. Relatii la telefon 279227. (1754355)

■ Apartament 3 camere, B-dul Tutora, pe o perioadă de minim 9 luni. Relatii le telefon 223037, sîmbătă-duminică, orele 12,00-19,00.

■ Primesc în gazdă 2 eleve (2 studente). Telefon 176673 sau 174204. (2305141)

■ Garsonieră conf. I, zonă semicentrală, Tg. Cucu, total mobilată, telefon, la doi studenti străini, pe valută, anticipat zece luni. Telefon 271448. (2305370)

■ Apartament 2 camere, Podul Ros, pret 150 USD pe lună, negociabil. Telefon 138105, după orele 16,00. (2305371)

■ Urgent. Apartament 2 camere, strada Canta, 450. Telefon 162900. (2305354)

■ Ofer pe termen lung apartament central 2 camere, mobilat, utilizat cu toate dotările, telefon international, telecablu, 250 USD/lună, plata anticipat pe un an. Informatii la telefon 252414, orele 10,00-20,00. (1754500)

■ Apartament în Podu-Iloaiei (gratuit) contra îngrijire bătrînă. Telefon 216511.

■ Ofer spre închiriere spațiu de 90 mp în centrul istoric al Botoșaniului. Telefon 031/515158; 031/537666

■ Ofer spre închiriere spațiu de 185 mp, la etaj, lîngă Camera de Comerț. Telefon 031/515158, 031/537666

CERERI

■ Caut să închiriez garsonieră. Ofer plata în avans pe maximum sase luni. Telefon 177157, 092/440465.

■ Tineri căsătoriti cu un copil, căutăm urgent de închiriat garsonieră sau apartament 2 camere pe termen lung cu plata lunar sau anticipat pe 3 luni. Relatii la telefon 214774, după orele 17,00. (1754397)

Studentă medicină, închiriez cameră pentru 1 sau 2 studente, preferabil mediciniste. Tel. 037/625676, după 15.00.

■ Primesc în gazdă două fete cl. XI-XII sau două studente. Păcurari, zona Club 20 - Nicolau. Telefon 160095. (1754313)

■ Cameră cu intrare separată în cartierul Dacia, relatii la telefon 126476, orele 18,00-21,00. (2305396)

■ Cameră decomandată (Tătărasi) unor studenti (studente). Telefon 178261. (2305150)

■ Primesc în gazdă, două fete sau tineri căsătoriti, 400 mii lei/lună, plata anticipat, adresa: Mircea cel Bătrîn 5, bl. H3, parter, ap.4. (2304154)

■ Ofer spre închiriere cameră decomandată, conditii foarte bune în zonă centrală. Plata anticipat. Prefer o fată. Telefon 146188, după orele 17,00. (2304103)

■ Ofer apartament cu o cameră, ultracentral (deasupra "Central") sau vizavi Duvana, telefon, mobilat, aragaz, frigider, plata anticipat. Telefon 155224, 094624522. (2305437)

■ Primesc în gazdă două fete (studente sau eleve) nefumătoare, serioase. Zona P.Ros. Telefon 135856. (2305432)

■ Cameră unui student(ă) sau tineri căsătoriti, acces bucătărie, șos. Natională nr. 182. Telefon 132137. (2305435)

■ Garaj 50 mp, ultracentral, pretabil si pentru depozitare. Telefon 110413. (2305388)

SCHIMBURI APARTAMENTE

■ Apartament 2 camere, Bacău, str. Banca Natională cu similar Iasi sau garsonieră. Telefon 155374. (2305292)

■ Apartament 2 camere, zona Nicolina cu apartament 3 camere indiferent de zonă. Ofer diferentă. Telefon 272095. (2305133)

SPATII COMERCIALE

■ Spatiu pentru sediu, firmă. Telefon 135158. (2305411)

■ Societate comercială vinde 160 mp spatiu comercial amenajat. Relatii la telefon 211328/145583. (1754386)

■ Posesor spatiu închiriat Primărie, ofer asociere activităti farmaceutice sau medicale în vederea cumpărării spatiului. Telefon 123700, zilnic, orele 8,00-20,00. (1752317)

ÎNCHIRIERI - OFERTE

■ Ofer spatiu comercial 60 mp, ultracentral, parter spate. Telefon 153314, zilnic, orele 7,00-21,00. (1752174)

■ Pe termen foarte lung, vilă în zona Lascăr Catargi 20, vad foarte bun, la jumătate din pretul Pietei, garaj. Telefon 115750, pînă la orele 18,00, 139868 după orele 18,00. (2304004)

VÎNZĂRI TERENURI

■ 5.000 mp teren la 4 km de Iasi. Telefon 069/815810; 069/814824; 092747624. (1752713)

■ Teren Tomești km 1, toate facilitățile, plus acces linie ferată uzinală. Telefon 233356 sau 094631942. (1753377)

■ 5.000 mp cu multiple posibilităti, instalare apă, gaz, curent, pe sos. Voinesti (mun. Iasi). Telefon 250469. (2305061)

■ 1.000 mp teren în Iasi, Popas Păcurari, pret fix 15 dolari mp. Telefon 211422. (2305055)

■ 7.200 mp teren (si parcelat) la sosea, cu curent electric în sat Grajduri. Pret negociabil, familia Grigoraș. (2305321)

■ 1.200 mp teren intravilan + 600 mp pădure în zona Motel "Bucium" (zonă de vile) cu posib. de gaz, apă, telefon. Pret 5 dolari/mp (negociabil). Telefon 171741. (1752010)

■ 500 mp, constructie, cameră, bucătărie, anexe, gaz metan, apă, lumină, zona Tătărasi, lîngă unitatea militară. Telefon 152335. (1754489)

■ (Închiriez) Teren 2.000 mp. Relatii la telefon 153033, orele 16,00-20,00. (2305255)

■ Teren casă, situat în comuna Erbiceni - 1012 mp. Facilităti: apă si curent. Telefon 112315. (2305273)

■ Zona I, teren cu casă bătrînească, 450 mp, toate facilitătile, telefon, zonă comercială, execelent pentru firmă. Telefon 179840. (1752346)

■ 1.500 mp teren Aroneanu. Conditii: drum piatră, curent electric, telefon, apă curentă. Preț negociabil. Relatii la telefon 299392, orele 21,30-22,00. (2305298)

Urgent!

■ Vînd teren zona ultracentrală în orașul Brăila. Preț negociabil 13.600 USD. Tel. 094828613; 039 / 67941.

■ Vînd 200 mp teren str. I.L. Caragiale (lîngă Casa de Oaspeți) inclusiv proiect, variante. Tel. 092-277034 sau 034-128793.

■ Vînd teren 2.940 mp, str. Pacea 15, malaxor 200l, sasiu Rabă scurt, masină pufuleti. Telefon 031/534022

■ 500 mp teren. Telefon 114306. (2305393)

■ Teren construibil 316 mp, toate facilitătile, pe malul stîng al Bahluiului (între primul si al doilea bloc turn, dinspre Podul de Piatră spre Podu Ros). Telefon 157375; 151787. (2305436)

■ Urgent. Teren 2.800 mp teren Bîrnova cu aviz de urbanism. Telefon 211589; 094642792. (2305376)

CUMPĂRĂRI

■ Teren la strada principală 100-200 mp. Telefon 155224, 094624522. (2305437)

VÎNZĂRI CASE

■ 4 camere, 900 mp, teren canalizare, apă, gaz, cablu, beci, str. Fundac Brîndusa, nr. 44. (2305051)

■ Casă 3 camere, holuri, demisol, garaj, curte si grădină în strada Decebal nr. 7A, vizavi de fosta Piată Decebal.

■ Casă bătrînească, 2 camere, fîntînă în curte, grădină 40 ari, cu pomi fructiferi, în sat Bîcu, comuna Ipatele, judetul Iasi. Telefon 232708.

■ Casă, central, 6 încăperi plus două băi, cameră, 3 holuri, beci, 3 magazii, 3 intrări, curent trifazic, telefon instalat, gaz metan, 350 milioane lei. Informații la telefon 214125. (1752753)

■ Casă 2 camere, lumină electrică, teren 3.200 mp și vie (la 15 km de Iași), preț 58 milioane lei. Relații la fam. Vicol, str. Al. Tudor Neculai 87, bl. 979 A, sc. B, et. 1/5.

■ Vilă amenajată și pentru minimotel, zona Motel "Bucium", cu vedere panoramică spre Iasi, suprafată construită 580 mp, teren amenajat 600 mp, interioare de exceptie, receptie, living de 100 mp în marmură, bar, bucătărie separată, scară interioară din marmură, 7 camere, 5 băi, terase, cramă, dependinte, acces pe sosea asfaltată marcată de felinare. Telefon 115835 sau 210046. (1752191)

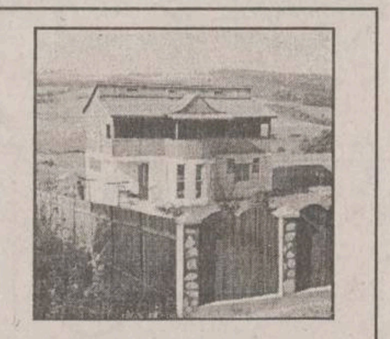

■ Urgent, convenabil, vilă situată în apropierea Popasului Poieni, la un km spre Vaslui. Familia Onu. Preț negociabil. (1752272)

■ Casă bătrînească, livadă, vie, în suprafată de 20 ari, satul Goruni - Tomesti. Pret informativ 20 milioane. Telefon 130131. (1754466)

■ Urgent. Casă ultracentral, 3 camere, baie, bar-bucătărie, gaz-metan si încălzire centrală, 300 mp teren. Informatii la telefon 223248. (1754370)

■ Casă si teren, liber, central, în Bîrlad. Relatii la telefon 032/178775 si 035/415147. (1752304)

■ Casă 3 camere, lumină electrică, anexă bucătărie, hambar, beci, fîntînă în curte, grajduri, în sat Poieni de jos comuna Rosiori, judetul Bacău. Pret 13 milioane. Telefon 032/158502. (2305367)

■ 2 camere, anexe si teren 20 ha, vie. Relatii la familia Tarcan Mircea - Tomesti, Chicerea (lîngă Biserică)

■ Pascani, vînd casă cărămidă, ultracentral, lîngă Piata Deal, str. Mihail Kogălniceanu 26, cinci încăperi, 90 mp, locuibil, 220 mp teren, toate facilitătile, 100 milioane. Urgent. (2305364)

■ Casă, spatiu comercial în satul Pietraria - Bîrnova, judetul Iasi. Telefon 294072. (2305427)

■ Piatra-Neamt, vînd casă cu curte zona gării, pretabilă și pentru activităti comerciale. Pret 250 milioane, negociabil. Telefon 033/218639.

■ Vînd casă la Durău, 2 camere, hol mare, baie, apă curentă, canalizare sau variante. Tel. 092-277034 sau 034-128793.

■ Casă în Podu de Fier, din cărămidă, tablă, 4 camere, centru, hol, bucătărie, baie, încălzire centrală proprie cu gaz metan, beci, magazie, seră, grădină, vie; 400 mp Preț 850 milioane lei. Telefon 177836, 232794. (2304024)

Ofertă specială

Vînd spațiu comercial ultracentral, trifazic, monofazic, gaz, telefon, canalizare, 24 mp, curat, 18.000 $ (20.000 $ cu tot cu utilaje). Telefon 216423.

AUTO MOTO

Autoturisme Românești

■ Vînd convenabil DACIA 1410, an fabr. septembrie 1997. Tel. 094.856.119.

■ Vînd orice tip Dacia 0 km pt. persoane fizice și societăți. Livrare imediată la Pitești. Tel. 092-274612, 094-511809.

■ Autoturismul dvs. de viitor, DACIA NOVA, 0 km (instalație BOSCH), injectie, catalizator. Livrare imediată sau comandă 1-3 zile. Respectă normele EURO 2. Tel. 01-2313084, 092-210456, 018-627736.

■ Vînd DACIA "0" km, orice tip, optional, la domiciliu. Tel. 094.314.996; 092.247.486.

EXCEPȚIONAL

■ Orice livrare zilnică DACII 0 km. Accept numerar sau OP. Tel. 01-2313084, 018-627736.

■ Dacia 1310, an fabricație 1990, motor Franța. Telefon 174174, după orele 18,00.

■ Dacia 1300 cu elemente de 1310 recent scoasă din servis. Relatii la telefon 163909. (2304155)

■ Dacia 1310, an fabricatie 1984, stare bună de functionare. Telefon 110413. (2305388)

■ Dacia 1310, stare perfectă de funcționare, an de fabricație 1986 si un set motor nou la prețul de 15 milioane lei. Telefon 172563, după ora 17,00. (2305383)

Distribuitor autorizat
SC AUTOMOBILE DACIA SA
vinde
DACIA
orice tip, 0 Kilometri
LIVRARE IMEDIATĂ DIN PARC, PITEȘTI
TEL. 092-447328

■ Dacia 1310, stare exceptională. Telefon 212249 sau Podu de Fier - magazinul de mobilă. (2305426)

■ Dacia 1310 break, an fabricatie 1996, 30.000 km. Telefon 250483. (1752333)

■ Dacia 1310 berlină, an fabricatie 1997, 5.000 km. Telefon 250483. (1752333)

■ Dacia 1300, cu carte de identitate si numere noi, stare bună, pret negociabil la fata locului, zona Canta, nr. 60, cămin CONTIS. Telefon 251256. (1754029)

■ Dacia 1310, an fabricatie 1993. Pret informativ 21 milioane lei. Telefon 123986, după ora 19,00. (2305303)

■ Urgent, Dacia Break, albastru metalizat, an fabricatie 1997, 7,800 km la bord. Pret negociabil. Telefon 219112. (1754024)

■ Oltcit 11 R.L., an fabricatie 1994, telefon 141525, 140188. (5601913)

■ Dacia 1310, an fabricatie 1992. Relatii la telefon 710728 - Tg. Frumos. (1753482)

■ Dacia-papuc carosată, cu tablă din aluminiu, an fabricatie 1995, sau schimb cu Dacia obisnuită. Telefon 144621. (1752337)

Autoturisme Import

■ Vînd VW CORRADO, an fabricatie 1990, 149000 km, ABS, alarmă, jenti aluminiu, ABS, tapiserie piele, totul electric. Pret 5.900 $ negociabil. Tel. 094-871873; 034-141926.

■ Vînd Mercedes 190, 1984, F.U., injectie defectă, 4000 mărci, 8-16 - 031/616901; 17-22 -031/612071

■ Vînd BMW 535 i /1990 Grand Cherokee 1993, toate optiunile si Jeep Wrangler /1992, înmatriculate. Tel. 092-249646.

■ Vînd RENAULT 11 DIESEL înmatriculat persoană fizică 1993, fabricatie 1985, geamuri electrice, închidere centralizată, telecomandă, functionare perfectă, consum 4,5 l/100, pret 5600 DM nrgociabil. Tel. 034-115408.

■ Vînd OPEL VECTRA în fabricatie 1996 fără taxe vamale cu EURO-3. Pret negociabil 19500 DM. Relatii la tel. 094543673.

■ VW, Jetta TD, înmatriculabil, C.I., RAR, nr. noi, trapă, 1987, 6500 DM, negociabil. Tel. 094240360.

■ Audi 80 1.9 Diesel, fabricat în 1991. Pret negociabil 12.000 DM. Telefon , 117126. (2304027)

■ Renault 25 GTS, persoană fizică, an fabricatie 1988, aspect si functionare foarte bune (eventual schimb, variante**). Pret 6.400 DM, negociabil. Telefon 032/178410. (2305379)

■ Citroen BX 19 TRS, an fabricatie 1990, înmatriculat persoană fizică, 4.600 USD, negociabil. Telefon 032/211528.(2305373)

■ Renault Trafic, an fabricatie 1987, 1.400 cmc, benzină, C.I., R.A.R., 37 milioane lei, telefon 250069, după ora 18,00, sau 094/507789. (2305266)

■ BMW 318i, an fabricație 1993, 99.000 km parcurși; air bag; ABS, geamuri electrice - oglinzi electrice, aer conditionat, jante aluminiu, antipatinaj, limitator acceleratie, control computerizat, casetofon-radio-CD Pioneer. Preț 15.000 USD. Telefon 092/376740 (Iasi). (2305257)

■ Opel Kadett 1.3 break, an fabricatie 1984, înmatriculat 12-IS-SAD, piese schimb. Pret 6,5 milioane lei, negociabil. Telefon 224086. (1560341)

■ Nissan Datsun Cherry, an fabricatie 1981, înmatriculat plus motor, cutie de viteză, planetare și alte piese de schimb, pret negociabil. Telefon 142194. (1754025)

■ Alfa Romeo 33 Turbo Diesel 1800, servo total, accesoriată, perfectă stare de functionare, persoană fizică, pret negociabil. Telefon 214032.

■ Ford Tranzit 2,5 Diesel, an fabricație 1992, 75.000 km, înmatriculat, cu CI; 1,5 tone, pentru marfă. Pret 17.000 DM; inclusiv TVA. Telefon 213213, 213710, orele 8,00-16,00. (1752038)

DIVERSE

■ Vînd urgent Raba 10 tone izotermă, stare perfectă. Rel. tel. 039/647198, str. Decebal nr. 35, cart. Chercea, Brăila.

■ Vînd autocamion MAN 10 tone, remorcă 10 tone, tractor agricol echipat cu toate utilajele necesare, motoare si anvelope toate tipurile inclusiv pentru camion. Tel. 034-170161; 094522801.

■ Vînd autodubă tip "Frumoasa Americană" 3,5 tone sau schimb cu altă autodubă de tonaj mai mare. Tel. 034-170280, 034-140088.

■ Vînd SAVIEM 1984, reparație capitală, izotermă, înmatriculat; OPEL OMEGA 1989, Diesel, înmatriculat; RENAULT 5, 1986, benzină, neînmatriculat; FIAT TIPO 1989, Diesel, bord electronic sau variante. Tel. 092-277034 sau 034-128793.

■ Vînd Raba nouă, cu tractiune integrală, 6 x 6 (tip militar), excelentă pentru platforme forestiere, peridoace. Pret avantajos. Tel.094622033.

■ Tractor U 650, an fabricatie 1995, cu remorcă autor 7,5 t, disc cu grapă si plug. Relatii la familia Lupu V. Dumitru, Popricani - Iași. (1752294)

PIESE

■ SC CARSERO SRL vinde piese, auto, import second hand - Renault, Citroen, Peugeot, VW, Audi, Fiat, Opel, Ford etc. - prin depozitele din Bacău, sat Sărata, tel. 092-509309 si 034-154587 si Iasi, str. Chimiei 2 bis (lîngă Fabrica de Bere Zimbru). Tel. 032-123687.

■ Vînd set motor 1400 nou si 4 uși interioare din pal. Tel. 118827, după ora 15.00.

■ Vînd motoare Raba înclinate, verticale si orizontale noi, pentru autobuze si alte agregate cu / fără cutii de viteză. Pret avantajos. Tel. 094622033.

■ Cutie viteză Dacia. Telefon 290031, după ora 20,00. (2304106)

CUMPĂRĂRI

■ Urgent, autoturism înmatriculat, cu RAR, pe motorină, cu cilindru max. 2.000 cmc, în patru portiere. Ofer maximum 13 milioane lei. Telefon 132883. (1752331)

■ Cumpăr talon autobuz Ikarus 755 sau vînd autobuz. Pret avantajos.Tel. 094622033.

■ AUTO ROLLA SERVICE Buzău cumpără autoturisme, autoutilitare și camioane avariate, cu plata pe loc. Oferă toată gama de piese de schimb pentru autoturismele din import și oferă service complet la standardele cele mai ridicate. Tel. 038/710.848; 038/720.186; 094.816.113.

AGENDA AUTO

PIESE AUTO IMPORT

Oferta săptămînii

Ulei motor
CASTROL - TXT 5W40
pentru perioada de garanție
la toate autoturismele DAEWOO

CASTROL
BOSCH
MICHELIN
DUNLOP
GOODYEAR
SACHS

INFOTEC SRL - Str. Împăcării nr. 35, bl. 919 ☎ 221405, 226898; luni - vineri 9,00 - 18,00; sîmbătă 9,00 - 14,00

SIX SRL - vopsele STANDOX
Străpungere Ștefan cel Mare nr. 3, ☎ 117557
luni - vineri 9,00 - 18,00; sîmbătă 9,00 - 12,00

RUEDAS

PIESE AUTO IMPORT
Dealer BOSCH, MONROE
DAEWOO - consumabile
Iași, str. Armeană 5,
tel: 032/213657, fax: 032/112239

amortizoare bujii
curele filtre plăcuțe
pompe apă saboți
pompe benzină
segmenți garnituri
bucse si multe altele
(stoc comenzi)

Reduceri 3 - 10%

AUTO RICAMBI

• Importator piese auto
luni - vineri: 9.00 - 18,00
sîmbătă: 9,00 - 14,00
IASI, Piata CUG (magazin), ☎ / FAX 225151
Bacău, str. 9 Mai nr. 29 , ☎ 034 / 170819
Suceava, str. Simion Florca, ☎ 030 / 216416

YV

GARANTIE PE VIATA!
• SISTEME DE ALARMA
MAAT, FBI, UNGO - SUA
• SUDARI PARBRIZE
-5%
Păcurari 92 (incinta Transmixt) ☎ 259.690

BOGE QH febi bilstein ENGINE PARTS GLASER
Amortizoare, arcuri, bucșe
SC VIBOL SRL
luni-vineri: 9,00-18.00,
sîmbătă: 9.00-14.00
IAȘI, str. Uzinei 32, tel./fax: 032-115.830
BACĂU, cartier TIC-TAC, tel. 034/110.829
mobil 094/514.700
Livrare în 48 ore
GLO
Lipmesa
Amortizoare
ARAL
Transport marfă FORD CARGO 5t
mobil 094/514.701

Motor PIESE AUTO

Toată gama de piese și accesorii auto.
Piese auto import din stoc și la comandă.
OFERTA SĂPTĂMÎNII:
Ulei LIQUI MOLY - 80.000 lei/5 l (TVA inclus)
(Dacia, Oltcit)
Plăcuțe frînă CIELO - 130.000 lei (TVA inclus)
Program zilnic: 8.00 - 18.00
sîmbătă: 8.00-13.00
Str. Armeană nr. 22; ☎ 211128, Tel./fax: 210981

SC SANDU ET Co TORO snc

Piese auto IMPORT
- segmenți GOETZE, MAHLE
(YW - AUDI, VOLVO, RENAULT, MERCEDES)
- pivoți, capete bară, plăcuțe frînă
- curele distribuție, ventilator
- filtre (aer, benzină, ulei, motorină)
Primim comenzi. Prețuri ce sfidează concurența.
luni - vineri: 8.30 - 18.00 sîmbătă: 8.30 - 14.00
Bd. Tudor Vladimirescu 303 (Podu de Fier)
tel: 092.319.078

STOP
Aici se vând produse
POLICOLOR
impar auto iasi Tel: 032/219470, 142680
impar auto bacau Tel: 034/135121, 117310
EN GROS

AMRS

• Amortizoare
SACHS
luni - vineri 9,00 - 19,00
sîmbătă 9,00-14,00
Str. Păcurari nr. 78
☎ 032/214150

Dealer DAEWOO
INTERNATIONAL COMPLEX SERVICE
vă oferă:
autoturisme DAEWOO, piese de schimb, accesorii auto, carburanti, lubrifianti, consignatie autoturisme:
• reparații în garanție și postgaranție, intretineri periodice pentru DAEWOO si OLTCIT
• *INSPECTII TEHNICE PERIODICE PENTRU TOATE TIPURILE DE AUTOTURISME*
Calea Chisinaului nr. 45, tel. 137620, fax: 233296

MOLDO INTERTOUR

TRANSPORT
MARFĂ și PERSOANE
intern și internațional
RAPID și AVANTAJOS!
Tel./fax: 032-211.732, 211.730

SC GRĂDINARIU IMP. EXP. SRL

Splaiul Independentei (Tîrgul de masini)
Benzinării
MIHAI BRAVU
Peneș Curcanul
Calea Vitan

IMPORTATOR DIRECT
GERMANIA SI UNGARIA
Vinde en gross și en detail piese pentru:
IFA, ROBUR, LIAZ, BARKAS, WARTBURG, TRABANT
Tel.:01-3234027; 01-6391307, Fax: 01-2222164
Mobil: 094-561.803

TOFAN GRUP

luni - vineri 8,00 - 16,00
Șos. Păcurari nr. 92
în incinta TRANSMIXT SA (AUTOBAZA 2)
☎ 032/154.343

S.C. GIRUS vă oferă:
OXIGEN
îmbuteliat în tuburi
Prețuri senzaționale!
reduceri *10-20%* comenzi mari
transport asigurat
Tel: 032/270284

anvelope autocamioane
Taurus
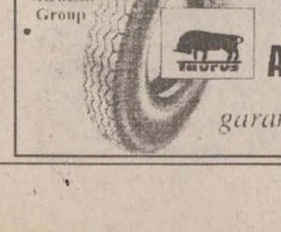

3 ANI
garanție

impar auto iasi Tel.032/219470 Fax:142680
impar auto bacau Tel.034/135121 Fax:117310
În colaborare cu
SC TAXICOM SA Iași
Calitate la prețuri accesibile !

AGENDA BENZINĂRII

NOU!
SUCURSALA "PECO" IAȘI ANUNȚĂ
DESCHIDEREA UNEI **NOI STAȚII PECO**
ȘI A UNUI **MAGAZIN PIESE AUTO**!

Str. Mitropolit Varlaam nr. 6 (lîngă Piața Nicolina)

Program: zilnic 8.00 - 20.00
duminica 8.00 - 14.00
Telefon 142.780 / 50

PREȚURI PROMOȚIONALE!
VĂ AȘTEPTĂM!

PECO IAȘI - PRIETENUL MAȘINII TALE

CASA

comercializează prin benzinăria din șoseaua Iași-Ciurea:
○ benzină PREMIUM ○ motorină
○ uleiuri: motor, transmisie, amestec ptr. motoare în 2 timpi
○ apă distilată, lichid de frînă, lichid antigel
Program: 7^{00}-21^{00}
☎ 123500 int. 508

COMPETROL

Vă oferă produse **"PETROBRAZI"** prin benzinăriile:
• Podul de Piatră (Splai Bahlui)
☎ /fax: 032/112240
• Șos. Păcurari
• B-dul N. Iorga

☎ TELEFOANE UTILE: FARMACII

FARMACIA MELISSA - MONTERO, PODU ROȘ

Str. Nicolina nr. 2, bl. C7, telefon: 234099
zilnic 8.00 - 20.00, sîmbătă și duminică: 8.00 - 18.00
Comercializează:
- medicamente indigene și import
- gama de vaccinuri produse de Institutul Cantacuzino Iași și București
- tehnică medicală
- produse pentru hrana și îngrijirea copilului
- produse parafarmaceutice

• FARMACIA SF. LAZĂR
zilnic : 8.00 - 20.00
sîmbăta : 8.00 - 14.00
duminica : 8.00 - 14.00
☎ 230.153

• ANDA FARM
Sos. Păcurari, bl. 474
zilnic : 8.00 - 20.00
sîmbăta : 8.00 - 16.00
duminica : 9.00 - 13.00
☎ 252.254

• ALSOC - FARMAVITA
Sf. Andrei 4
(lîngă Biserica Sf. Andrei)
zilnic: 9.00-19.00
sîmbăta: 9.00-14.00
duminica: 9.00-14.00
☎ 112043

• A.T.I.- PULS
Sos. Natională 194, bl. D
zilnic : 8.00 - 20.30
sîmbăta :8.00 - 20.00
duminica : 9.00 - 18.00
☎ 233.242, 233.223

• AVICENNA
Str. Stefan cel Mare nr. 10, bl. B2, sc. B
zilnic : 9.00 - 21.00
sîmbăta :9.00 - 14.00
duminica : închis
☎ 213.047

• BABY FARM
Str. V. Lupu 70-74
zilnic : 8.00 - 20.00
duminică: 9.00 - 13.00
☎ 271.357

• BEST FLORA
Str. Vasile Lupu 108
zilnic: 8.00 - 20.00
duminica: 8.00 - 14.00
☎ 271.962

• CARA
Bd. T. Vladimirescu, cămin T17
zilnic: 8.00 - 20.30
sîmbătă: 8.00 - 19.00
duminica: 8.00 - 13.00
☎ 172.598

• EUROPHARM
Str. Cerna 1 (Mircea cel Bătrîn)
zilnic : 8.00 - 20.00
sîmbăta : 8.00 - 14.00
duminică: 8.00 -14.00
☎ 224.109

• FARMACIA 4
Bd. Stefan cel Mare 3
zilnic : 7.30 - 19.30
sîmbăta : 8.30 - 13.30
☎ 142.020

• FARMACIA GHIȚUN
Str. Cuza Vodă 27
zilnic : 7.00 - 20.30
sîmbăta : 8.00 - 15.00
☎ 147.077, 231.876

• FARMA LIV
Str. Nicolina nr. 11, bl. A5
zilnic: 8.00 - 20.00
sîmbăta: 8.00 - 20.00
duminica: 8.00 - 14.00
☎ 231.197

• GABRIELA FARM
Str. Păcurari, bl. 582
zilnic: 8.00 - 20.00
sîmbăta: 8.00 - 14.00
duminica: 8.00 - 14.00
☎ 140.616, 122.827

• GABRIELA FARM
Str. Gavril Muzicescu nr.6
(lîngă Telefoane)
zilnic: 8.00 - 20.00
sîmbăta: 8.00 - 14.00
duminica: 8.00 - 14.00
☎ 216.507

• IRIS PHYTOPHARMA
Bd. Copou nr. 3
luni-vineri : 7.15 - 20.00
sîmbăta : 9.00 - 18.00
duminică: 9.00 -18.00
☎ 219.296

• FARMACIA PROFARM
str. Carpati nr. 17
(lîngă Posta din Nicolina)
zilnic: 8.00 - 20.00
duminică: 8.00 - 13.00
☎/fax 224.952

• REMEDIA
Str. Gării 30
zilnic : 7.30 - 20.00
sîmbăta : 8.00 - 14.00
duminica : 8.00 - 14.00
☎ 146.325

• SALVIA
Cuza Vodă 1
zilnic : 7.30 - 20.30
duminică : 8.30 - 14.00
☎ 210.340

• SEMIS
Str. Străpungere Silvestru 7
zilnic : 8.00 - 20.00
duminica: 8.00 - 14.00
☎ 210.542

• SUPER-COPOU
Complex Super-Copou
Str. Oastei nr. 48
Program NON STOP
☎/Fax: 116.722

• TAIFARM 93
Str. Diminetii, bl. 774
(Frumoasa)
zilnic: 8.00 - 20.00
sîmbăta: 9.00 - 13.00
duminica: 9.00 - 13.00
☎ /FAX 216.138

• TEOFARM
Bd. Tutora 2 (Calea Chisinăului 2)
zilnic : 8.00 - 20.00
duminica: închis
☎ 231.118

• TEHNIS M.K.S.
str. Vasile Lupu nr. 17
(intersectia Bucsinescu)
luni-sîmbătă: 8.00 - 20.00
duminica: 9.00 - 17.00
☎ 272.180

• TERRA FARM
Farmacie cu gardă de noapte
Str. Carpati nr. 2, bl. 908, parter Nicolina 2 (după Pasarelă - statie autobuz 28)

• FARMACIA UNIVERSITARĂ
Bd. Independentei
Facultatea de Farmacie
U.M.F. parter (Rotonda)
zilnic: 7.30 - 18.00
sîmbătă: închis
☎ 116.104 int. 33

• FARMACIA NR. 1
B-dul Dacia nr. 32
zilnic: 8.00 - 16.00
sîmbăta: închis
☎ 153.498

• FARMACIA NR. 2
Piata Unirii 3
zilnic: 7.00 - 20.00 - 7.00
sîmbăta: program permanent
duminica: program permanent
Farmacie cu gardă
☎ 116.029

• FARMACIA NR. 7
Str. Socola 9, bl. E.1
zilnic: 7.00 - 20.00
sîmbăta: 8.00 - 14.00
☎ 132.293

• FARMACIA NR. 9
Str. Sălciilor, bl. 828 Nicolina II
zilnic: 7.00 - 20.00
sîmbăta: 8.00 - 14.00
☎ 122.782

• FARMACIA NR. 11
Str. Vasile Lupu 160, bl. G.3
zilnic: 7.00 - 20.00
sîmbăta: 8.00 - 14.00
☎ 175.457

• FARMACIA NR. 15
Bd. Independentei 23
zilnic: 7.00 - 20.00
sîmbăta: 8.00 - 14.00
☎ 116.408

• FARMACIA NR. 50
Str. Vasile Lupu 8, bloc D.3
zilnic: 7.00 - 20.00
sîmbăta: 8.00 - 14.00
☎ 172.867

• FARMACIA NR. 86
Str. Măgurii 4, Nicolina II
zilnic: 7.00 - 20.00
sîmbăta: 8.00 - 14.00
☎ 122.459

• FARMACIA NR. 14 PAȘCANI
Str. Stefan cel Mare nr.118, bl. A4
zilnic: 8.00 - 20.00
sîmbăta: 8.00 - 13.00
duminică: 8.00 - 13.00
☎ 164.059

• POGRANA SRL
STOMATOLOGIE;
TEHNICĂ MEDICALĂ
str. Piata Voievozilor nr. 19
Alexandru cel Bun
(vis-a-vis de cinema Dacia)
Program: 9.00 -17.00
☎ 156.322, 092-700.514, 092-358.552

• HELICOFARM
str. Silvestru nr. 32
Program: 8.00 -21.00
☎ 116731

MATER OPTICA - cel mai modern centru de oftalmologie și optică medicală din România

• Consultații oftalmologice și optică medicală la nivel european
• Prescripții lentile de contact
• Măsurarea presiunii intraoculare cu aplanotonometru elvețian HAAG-STREIT

Bd. Independenței nr. 10
tel. 214072

Medici care asigură consultații:
Prof. dr. S. BUIUC
Medic primar dr. G. BEȘCHEA
Medic primar dr. G. DIMITRIU
Medic primar dr. G. MACOVEI
Medic specialist dr. C. ANDRON
Medic specialist dr. M. BREDEȚEAN
Medic specialist dr. M. DOGARU
Medic specialist dr. D. PETRARU
Medic specialist dr. G. TODOSI

SERVICII MEDICALE

• MEDICAL TEST
LABORATOR ANALIZE MEDICALE
(peste 200 tipuri de analize cu aparatură și reactivi import: SUA, Germania, Franța etc.) -hematologie, biochimie, imunologie, parazitologie, microbiologie, din care MARKERITUMORALI, ENDOCRINI, INFECȚIOȘI, RISC CORONARIAN etc. zilnic:7.00-19.00
Bd.N.Iorga 6, bl. 903A
(vis-à-vis de Gara Nicolina)
☎ 230774

• PRIMA
Cabinete medicale
• STOMATOLOGIE -
Dr. Vasile Crivoi
Tehnicieni: Nicolae Niculescu, Sorin Ruxandra
• **MEDICINĂ GENERALĂ**
Dr. Petre Crivoi - medic de familie
- EKG computerizat Microsoft
- Glicemie instant
Str. Ciurchi 109
☎ 175.380
ASTĂZI NOI SUNTEM DE GARDĂ!

• Cabinet de oftalmologie și optică medicală
SC MEDOPTICA SRL str. Arcu nr. 1, bl. TAROM, sc. A (la ieșirea din Cinema "Victoria")
- **Consultații, tratamente oftalmologice și optică medicală**
- **Prescripții lentile de contact CIBA - Vision (inclusiv lentile de contact estetice)**
Medici care asigură consultații:
Dr. Anghel Kreolla
Dr. Pepelea Lucia
Dr. Scînteie Mira
Dr. Romanescu Carmen
Dr. Tarasi Carmen
Dr. Dimofte Doina
Dr. Rusu Valeriu
Dr. Constantin Cătălin
Program:
luni - vineri: 9.00 - 19.00
sîmbătă: 10.00 - 14.00
Pentru programări și informații sunați la ☎ 225423

• PRO FAMILIA
Laborator analize medicale
efectuează orice investigație de laborator, executate de profesori universitari
Str. Tutora 11C, sc. D
Program: zilnic: 7.00-18.00
sîmbăta și duminica: 9.00-11.00
☎230.431

• POLICLINICA "PROFESMED"
str. VASILE CONTA nr. 18 (vizavi de policlinica Municipală, Piata Sf. Spiridon)
CONSULTAȚII ȘI TRATAMENTE ÎN TOATE SPECIALITĂȚILE
Se efectuează și: ANALIZE DE LABORATOR cu aparatură și reactivi din import; CHIURETAJE - metoda modernă prin aspiratie; ECOGRAFII; ACUPUNCTURĂ în afectiuni neurologice; TRATAMENTE BIONICE în afectiuni dermatologice, osoase, neurologice; TRATAREA obezității, impotentei sexuale, infertilității, tulburărilor de creștere.
Medicii Policlinicii sunt nume sonore ale medicinii ieșene, în majoritate profesori universitari. Preturile percepute pentru consultații și analize sunt cele mai reduse.
☎ 213 226

• CENTRUL MEDICAL "IRIS"
Ecograf Doppler color computerizat
Ecografie generală și pe specialități
Consultații:
• obstetrică - ginecologie
• cardiologie
• urologie
• dermatologie
• psihiatrie
• afecțiuni pulmonare
• medicină generală
Acupunctură
Bd. Copou 38, bl. A4, sc. A, (vis-a-vis de Grădina Copou)
☎ 213793,
orele zilnic: 8.00-20.00
sîmbătă: 8.00 - 14.00

• CONSULTAȚII ȘI ECOGRAFII OBSTETRICĂ - GINECOLOGIE
Dr. Ivona Lupașcu - medic primar
Luni, marti, miercuri și joi orele: 14.00 - 16.00
Ecograf Doppler color computerizat
Centrul Medical IRIS
Bd. Copou 38, bl. A4, sc. A, (vis-a-vis de Grădina Copou)
☎ 213793, orele 8.00-20.00

• Dr. JURCĂ Liliana - medic primar
Ecografie abdominală, arterială, venoasă, tiroidiană, oftalmologică, testiculară, a prostatei, pentru formatiuni la nivelul pielii, monitorizare transplant renal.
Ecograf Doppler color computerizat
Medicina de familie
Acupunctura
Cabinet medical IRIS
Bd. Copou 38, bl. A4, sc. A, ap. 1
☎ 213793

• Dr. M.E. BERLESCU
medic primar psihiatru
Consultații și terapii biologice și psihoterapice complexe în:
- afectiuni psihice adulti
- tulburări relationale familiale
- stări reactive și de neadaptare
Centrul medical "IRIS"
Bd. Copou 38, bl. A4, sc. A, ap. 1
☎213.793

• Dr. D. CABA
medic primar urolog
Consultații urologice
Ecografia aparatului renal
Centrul medical "IRIS"
Bd. Copou 38, bl. A4, sc. A, ap. 1
Program: luni: 15.00-17.00
joi: 11.00-13.00
Programări între orele 12.00-18.00 la ☎213.793

• Dr. Bădescu Cristian
medic primar radiologie și imagistică medicală
Efectuez examinare ecografică a abdomenului, articulațiilor, părților moi și piele pt precizarea diagnostică.
Centrul medical "IRIS"
Bd. Copou 38, bl. A4, sc. A, ap. 1
Program: luni: 12.00-14.00
mirecuri: 12.00-14.00
vineri: 13.00-14.00
sîmbătă: 9.00-10.00
Programare zilnic ☎213.793

• CABINET PARTICULAR DE OBSTETRICĂ ȘI GINECOLOGIE *"ECHOMED"*
■ ECHOGRAFII:
diagnostic de sarcină, depistarea sexului fetal, afectiuni ale sînului, abdomino-pelvine.
■ **Chiuretaje uterine** pentru întreruperea cursului sarcinii și control post-chiuretaj
■ **Tratamente pentru sterilitate** (feminină și masculină)
■ **Teste** pentru sarcină (3 min.)
■ **Contracepție** orală și montări sterilete
■ **Colposcopii.**
■ **Cauterizări** - biopsii uterine și de col.
Consultații asigurate de profesori universitari și medici specialiști de înaltă competență profesională.
Șos. Păcurari nr. 4, corp anexă la bl.590A (vis-a-vis de Oficiul PTTR)
☎251927 (fax) ; 018-613.388
PROGRAM:
Luni-Vineri:9.00-18.00
Sîmbătă: 9.00-14.00
Duminică: 12.30-14.30

• CABINET STOMATOLOGIC DENTAPRO
DR. LUCIAN TEOFANESCU
Str. Rafael 4 (Sărărie, vizavi de Lic. Economic 1):
- consultații **GRATUITE**;
- refacerea zîmbetului plăcut cu materiale cu aspect identic cu dinții naturali;
- nopți liniștite, fără grija dureri-lor de dinți.
Programează-te ACUM la: ☎ 115521

• POLICLINICILE "MEDISAN"
■ **MEDISAN 2:**
Balneologie, boli interne, cardiologie, chirurgie, dermatologie, homeopatie, medicină generală, neurologie, obstetrică - ginecologie, O.R.L., psihiatrie, psihologie, reumatologie, urologie, fizioterapie, endocrinologie, hematologie
■ **LABORATOR ANALIZE MEDICALE** (mai ales boli parazitare din sînge, secretii și fecale)
■ **Consultații asistate psihoenergetică, diagnoză și clarviziune cu Valentina Gîrlea.**
■ Dermatochirurgie, scoaterea definitivă a firelor de păr de pe față.
■ Tratamente diverse, terapii alternative, homeopate, bioenergie, tehnica REIKI, presopunctură, reflexoterapie.
Str. Sf. Lazăr 49, et 2
(Tipografia Dosoftei)
zilnic: 9.00 - 18.00
sîmbătă: 8.00 -13.00
☎ 232753, 114274

• CABINET DE ALERGOLOGIE
Dr. Victoria Maxim
Medic primar pediatru și specialist alergolog, copii și adulti
Ofer consultatii, testări cutanate, tratament.
Piața Voevozilor 13, bloc 3 (Cinema Dacia) în studio FOTO
Marti, Joi: 14.00 - 17.00
Sîmbătă: 9.00 - 11.30
☎ 138594, 136172, 131525

• SOCIETATEA MEDICALĂ "MARIA MAGDALENA"
(înființată în 1992)
Aleea Mușatini nr. 4
functionează cu:
CABINET BOLI INTERNE ȘI ELECTROCARDIOGRAFIE (cu specialist din Policlinică)
CABINET TRATAMENTE (injecții intramusculare, intravenoase, perfuzii, aerosoloterapie, infiltratii și anestezii locale, electrpunctură, magnetoterapie, presopunctură, masaj electric recuperator, kineziterapie, pansamente)
CABINET DE ANESTEZIE, autorizat de Ministerul Sănătătii cu practică numai în unități sanitare, dotate cu aparatură verificată și cadru mediu și specialist care a lucrat numai în clinici universitare
CU AMBULANȚA UNITĂȚII se fac consultatii și tratamente de urgentă la domiciliu precum și internarea cazurilor deosebite
EVITAȚI SPITALIZAREA tratîndu-vă în familie!
☎ 251044, 135209

• CABINET OFTALMOLOGIC
DR. EMILIA DARABĂ,
medic primar oftalmolog
- Consultații și tratamente oftalmologice
- Prescripții ochelari și lentile de contact
Program: luni,miercuri, vineri: 14.30-16.30
Sediu: str. Petru Rareș 14, parter, sc. E, colț cu str. Arcu (lîngă sediul Telecable, vis-a-vis de mag. "Bing-Bang")
Relații și programări la ☎ 213536, 226028

• MEDICAL CENTER - *MICROCLINICĂ DE LUX "THEMIS-ART" Iași*
La jumătate din prețurile pieței medicale românești
Terapie laser** fără **suferință și durere!
GINECOLOGIE ȘI OBSTATRICĂ: consultații, tratamente (LASER), echografii ginecologice și abdominale, întreruperi de sarcină la cerere (prin metoda aspiratie sau metoda instrumentală), sterilităti terapie BIONICĂ!), diatermocauterizări, alte intervenții de specialitate, monitorizare postoperatorie (aparatură ultramodernă), staționar cu paturi, consultații gravide (DOPPLER - determinarea sexului fetal etc.)
RECUPERARE NEUROMOTORIE, FIZIOTERAPIE (LASER) ȘI MEDICINĂ GENERALĂ: boli reumatismale, traumatisme osteoarticulare, neurologice etc.
SALĂ DE GIMNASTICĂ (aparatură de ultimă generatie): pentru recuperare medicală și întreținere.
- Profesori universitari și medici specialiști de înaltă competență profesională.
str. Luca Arbore 10A, bl. 404, parter
NON STOP! programări
☎/fax: 250929, ☎ 163804

• S.E.C.S. CABINET DE PLANIFICARE FAMILIALĂ
• Counseling în contracepție
• Consultații sexologie, endocrinologie, și ginecologie
• Contraceptive moderne de ultimă generație
• Teste de sarcină
• Contracepții de urgență
Program:
luni - vineri: 15.00-19.00
Str. Oastei 2, (incinta Dispensarului Copou, vis-a vis de Lic. "G. Ibrăileanu")
☎ 272996
HOT - LINE 092389103
zilnic: 20.00-22.00

• STEREOPSIS
Centrul de îngrijire oftalmologică
Asigură prin cadre didactice universitare, medici cu experiență în clinici occidentale:
• consultații și tratamente oftalmologice pentru copii și adulti
• diagnosticul precoce, tratamentul și urmărirea strabismului
• urgențe oftalmologice
• prescriere de ochelari și lentile de contact
PROGRAMĂRI :
Prof. dr. Petre P. Vancea
☎ 133243
Asist. univ. dr. Camelia Bogdănici
☎ 210892
Str. Closca 8, parter, (Centrul Comercial Ștefan cel Mare, vis-a-vis de ASIROM)
☎ 116651, 210892 (pentru urgențe - 092.507913)

• Cabinetul MEDICINĂ ALTERNATIVĂ
Bl.TAROM,sc.A - Tel. 225423
■ ***Dr.Beatrice LUCACHE***
• medic primar în medicină generală • acupunctor specializat în Asia: • diagnoză naturistă și alopată • acupunctură
• laseroterapie • maxibustie
• electroacupunctură • masaj
• electronografie
☎ 214177, 225423
ÎNSCRIERI PENTRU MEDIC DE FAMILIE

• CABINET MEDICINĂ GENERALĂ ADULȚI ȘI PEDIATRIE
• CABINET ACUPUNCTURĂ
Dr. BOȚU MAGDALENA
• Consultații medicină generală adulți și pediatrie
• Diagnostic și tratament acupunctură: boli ale aparatului locomotor, cardiovascular, respirator, digestiv, urinar, boli ginecologice și neuropsihiatrice
VĂ OFERIM SERVICIILE DE MEDIC DE FAMILIE
Str. T. Vladimirescu nr. 31, bl. 333, sc. C, ap. 1 - parter (stația Pădurii)
☎ 118189 (cabinet) - 16^{30}-19^{30}
☎ 113481 (domiciliu)

• LABORATOR OPTICĂ MEDICALĂ CRISTAL OPTIC SRL
Policlinica CFR - parter Iași opticiian Titiana Cozma
execută ochelari vedere conform prescripției medicale în regim de urgentă cu lentile Zeiss, rame import și indigene la prețuri minime.
luni-vineri: 9,00-17,00
☎116.142

• MEDIC PRIMAR PEDIATRU
Doctor în Științe Medicale CONSTANTIN AILIOAIE
Ofer **permanent consultații** la domiciliul copilului și adolescetului sau la cabinetul meu particular cu **cele mai moderne strategii de tratament.**
Tratăm cu **LOW-LEVEL-LASER** și la domiciliul pacientului **afecțiuni virale** (gripe, bronșiolite, traheobronșite, herpes, stomatite, afte bucale), **ORL** (otite, rinite, rinofaringite, sinuzite), **dermatologice** (fisuri ale buzelor, plăgi vechi, traunmatisme musculare și articulare recente, acnee juvenilă), **neuroastenii.**
☎094-507798 (URGENȚE), 251.117

• MEDIRO (servicii medicale)
Asigurăm asistență medicală de specialitate în:
• **MEDICINĂ INTERNĂ, CARDIOLOGIE, NEUROLOGIE, PEDIATRIE, DERMATOLOGIE;**
• **ANALIZE LABORATOR (Biochimie, Hematologie);**
• **ECHOGRAFIE, ELECTROCARDIOGRAME;**
• **Tratamente diverse (injecții intramusculare, intravenoase, infiltrații, perfuzii etc);**
■ **LOGOPEDIE** - Tratament în Tulburări de vorbire la copii și adulți (congenitale, pastraumatice, după accidente ischemice)
■ **DERMO-COSMETOLOGIE ASISTENȚĂ PEDIATRICĂ pe bază de ABONAMENT (3 luni, 6 luni, 12 luni)**
Asistența medicală este acordată de cadre didactice universitare și medici primari de înaltă competență profesională.
Bd. Alexandru cel Bun nr. 4, bl. 1205C-parter (în apropierea Podului dintre cartierele Mircea cel Bătrîn și Al. cel Bun)
Program: zilnic 9.00-19.00
☎ 259.111

• Consultații și ecografii obstetrică - ginecologie
Dr. MIRCEA ONOFRIESCU
medic primar obstetrică-ginecologie
ECHOGRAFII APARAT SIEMENS DOPPLER COLOR
marți și vineri: 13.00-15.00 la **Policlinica Industrială (nr. 2)**
☎ 133088
CONSULTAȚII PROFESMED luni și vineri: 17.00 - 19.00
☎ 213226

• Prof. univ. dr. N. TRIFAN
Boli de copii și adolescenți, consultații la cabinet și la domiciliul bolnavului.
Promptitudine, competență, eficientă, cost redus.
SÎMBĂTA ÎNTRE 9.00-12.00 CONSULTAȚII GRATUITE PT. PERSOANELE DEFAVORIZATE
Programări la
☎ 113.775

• TRATAMENTE COZAC
Terapie exclusiv naturistă formată din picături superconcentrate, ceaiuri, siropuri testate și aprobate de Ministerul Sănătății (nr. 288/1997), utilizate într-o serie largă de afectiuni:
■ **MALIGNE**: tumori maligne, ciroză hepatică, boli de sînge
■ **BENIGNE**: tumori benigne, hepatite, ulcere gastrodudenale, boli vasculare, afectuni respiratorii, dermatologice, etc.
■ **DIABET ZAHARAT ENERGITINCTONIC (tinctură energizantă)** întărește rezistența organismului și îmbunătățește performanțele fizice, mentale și sexuale, utilă în combaterea stressului
Cozac - speranța vieții tale, acum și la Iași !
Casa sindicatelor. ☎ **135158**
Luni-Marți-Joi: 15.00-18.00

• POLICLINICA "SĂNĂTATEA 2000"
Str. Lăpușneanu 7A
☎ **214002**
între orele 10^{00}-18^{00} asigură asistență medicală și psihologică în următoarele specialități:
• **Dr. CONSTATIN IORDACHE** - pediatrie, cardiologie pediatrică
• **Dr. DOINA BUDEANU** - psihiatrie adulți
• **Psih. ILEANA HĂȚU** - psihologie adolescenți, adulți
• **Dr. ADRIANA PANAITESCU** - psihiatrie copii - adolescenți
• **Dr. GABRIELA DIMITRIU** - oftalmologie
• **Dr. RODICA THEODORU** - dermato-venerologie
La noi veți găsi competență înțelegere și înalt profesionalism.

• CABINET STOMATOLOGIC
Dr. Lucia Bărleanu
(medic primar, doctor în stiințe medicale)
Dr. Emilian Hurjui - medic primar
Dr. Liviu Ene - medic primar
Oferă:
• Consultații și tratamente stomatologice moderne în condiții deosebite de confort și elegantă;
• Competență profesională și promptitudine;
• Tarife similare celor de la Policlinica cu plată; Reduceri pentru studenti;
• Programări zilnic:
str. Sulfinei nr. 15, ☎ **117035**

• Dr. Maria POP
medic specialist psihiatru
• consultații tratamente de specialitate
Programări la tel. 212848

• Dr. BURLACU Maricel
medic primar pediatru
își asumă răspunderea tratării copilului dvs. la domiciliu
Programări la tel. 270779

• Consultații de psihiatrie
Dr.Gh. M. BALAN
medic primar - doctor în medicină
la Policlinica "PROFESMED"
• psihodiagnostic
• chimioterapie • psihoterapie
• condiționare repulsivă la alcool
• hipnoză
Str. Vasile Conta nr. 16 Iași
Programări la
☎ 213226 sau 214595 sau direct la sediul Policlinicii "PROFESMED"

• CABINET MEDICAL BIO PAN
• *Urologie*
• *Sexologie*
• *Pneumologie*
■ **Dr. Constantin Liviu Panainte - medic primar urolog, doctor în științe medicale**
■ **Dr. Constantin Panainte - medic primar chirurgie toracică**
Str. Vasile Alecsandri nr. 9B, ap. 1, demisol
Zilnic: Urologie 15.00 - 17.00
Pneumologie: 10.00 - 18.00
☎ **032/210.728**

• HELICOMED
■ ***Dr. Marin Burlea***
Consultații : ecografie, pediatrie, gastroenterologie, endoscopie digestivă, cardiologie, psihiatrie
☎/fax 217.666, ☎ 092/250707
■ ***Prof. logoped Geta Burlea***
cabinet logopedie
Str. Silvestru nr. 32
Program: 8.00 - 21.00
☎/fax 217.666

• SOFONEA MEDIPLEX
Str. Cpt. Zaganescu 5 - București
☎ **01/638.84.06, 092-342.628**
■ ***Tratamente disfuncții sexuale (impotență 92%, ejaculare rapidă 98%)***
Valoare tratament - 189.000 lei

• "AMITIE VITAL" - Centrul de Sănătate Mutualist
- o mulțime de facilități: consultații medicale, tratamente, medicamente în regim de protecție socială
• medicină internă, cardiologie, neurologie, ginecologie, urologie, O.R.L., balneologie-reumatologie, pediatrie, dermatologie, psihiatrie, acupunctură, ortopedie
Sănătatea dumneavoastră este grija noastră!
Servicii medicale
• analize medicale de laborator - biochimie și hematologie
• examene echografice complete, electrocardiograme
• fizioterapie pentru boli reumatismale (diadinamice, ionizări, curenți interferențiali, curenți pulsați, în peste 100 de variante, curenți TRABERT, curenți exponențiali, ultrasunete, etc.) pe aparate performante.
• tratamente cu laser neinvaziv pentru reumatism, ortopedie, medicină recuperatorie, pentru boli de piele și altele - aparatură de ultimă oră, tehnică de vîrf occidentală.
• medicamente și alte facilități
PROGRAM:
luni-vineri: 11.00-19.00 la ☎ 213836
Prin "AMITIE VITAL" protecția socială devine realitate!

• BIOCARDIA
CENTRUL DE ANALIZE ȘI CONSULTAȚII MEDICALE
Efectuează analize de laborator clinic, biochimie, hematologie, microbiologie, control periodic. Aceste determinări sînt realizate pe **analizoare computerizate** cu rezultate pe loc.
Centrul de afaceri, str. Moara de Foc 35 (lîngă fostul talcioc), nivel 4
☎ /fax 215500

• "BIOENERGO-TERAPIA"
Iași,
Str. Gavril Muzicescu
☎ 032-212357
Cabinetul medical "BIOENERGOTERAPIA" vă oferă:
• **DIAGNOSTIC** complex: reflexogen-auricular, plantar, iridodiagnostic, astrologic, psihosomatic, ecografie psihoenergetică;
• **TRATAMENTE** prin metode ale medicinii clasice și terapii complenentare.
Rezultate deosebite prin dotarea modernă și abordarea completă a dezechilibrelor **TRUPEȘTI, PSIHOSOMATICE, SUFLETEȘTI** sau **SPIRITUALE** de către un colectiv de medici, specialiști în **TERAPII COMPLEMENTARE** și bioenergoterapeuți atestați, cu experiență și competență profesională în: **ACUPUNCTURĂ, HOMEOPATIE, BIOENERGIE, FITOTERAPIE MASAJ, KINETOTERAPIE, DIETOTERAPIE, PSIHOTERAPIE, SUGESTII ÎN STARE PREHIPNOTICĂ, MEDICINĂ ASTROLOGICĂ, TERAPIE ANTIALCOOL-ANTITABAC,** precum și de un preot pentru **TERAPIE DUHOVNICEASCĂ.**
Programări NON-STOP la ☎ 094-611581 sau 032-270262
Homeopatie - ☎ 032-230232
Acupuncutură - ☎ 032-175542
Coordonator, bioenergoterapeut **Eugeniu Rădulescu**, președinte A.N.C.A.P. Fil. Iași.

Vînzări

■ Miere de albine, calitate deosebită, preț 25.000 lei/kg. Telefon 210048.

■ Tablă zincată (SIDEX) și orice fel de produse laminate, la prețuri fără concurență. Telefon 036/419985; 092352893. (1251982)

MATERIALE DE CONSTRUCȚII - S.C. MOLDIFCA S.A. IAȘI

Vinde, prin depozitul Dancu, din Șos. Iași - Ungheni nr. 11, următoarele materiale de construcții: nisip, pietriș - mărgăritar, balast, ciment, var, tuburi canalizare Dn 200 - Dn 800. Se asigură transportul. Telefon 176010. (1753244)

■ Mese de biliard, noi, cu placă de marmură sau înlocuitor, sistem cu fise si la oră, accesorii. Mobilă la comandă. Transport. Prețuri fără concurență. Tel. 094-580068; 030/441184 și 030/442724. (1752032)

■ Saci polietilenă groși - 2.000 lei/buc. cu TVA inclus; ambalaje din polietilenă, pungi, sacoșe, saci subțiri. Toate la un preț convenabil. Sunați acum la telefon 232000. (1754390)

■ S.C. GRUP ACANTUS SNC vinde făină de tip 650 la prețul de 1.700 lei/kg plus TVA, în saci egalizați de 40 kg. Telefon 033/734408. (1752171)

■ Televizor alb-negru "Diamant", ultimul tip, în stare de funcționare, și frigider "Fram" mijlociu. Telefon 279149.

■ Dulap lemn masiv, cu vechime. Pentru detalii sunați la telefon 154608, după orele 17,00.

■ Goblenuri (ne)înrămate, modele deosebite, mileuri și covoare oltenești. Prețuri avantajoase. Telefon 170958. (2305126)

URGENT ȘI IEFTIN

Proteză cementabilă, șold drept, cu articulație sferică, mărimea 54, import. Telefon 290787.

■ Pianină "Ceaikovski", nouă, nefolosită, producție 1985, placă bronz, acordată. Preț estimativ 1.000 dolari. (1754385)

TABLĂ ZINCATĂ

Tablă zincată, 0,4x1230x2000, SIDEX cal.I; pentru orașul Iași se asigură transport gratuit. Telefon 032/125266; 239436.

■ Cuptor nou patiserie, electric, inox, 6x0.25 mp. Telefon 094/588346. (1752341)

■ **Fabrica de Țigarete Iași oferă spre vînzare următoarele materiale: cerneală tipografică albastră - 990 kg; pastă antimaculată - 200 kg. Pentru relații suplimentare sunați la Serviciul Aprovizionare al unității - telefon 143405 sau 146510, interior 204.**

OFERTĂ SPECIALĂ

VODCĂ și ROM en gros - 4.000 lei. Tel. 092-230331.

FOARTE URGENT!

INSTALAȚIE INDUSTRIALĂ PENTRU RAFINARE ULEI COMESTIBIL. Nouă, completă, dublă rafinare (desmucilaginare, neutralizare, decolorare, winterizare, dezodorizare, polisare) **capacitate rafinare minimum 4 t/zi, maximum 20 t/zi. Tel. 033-733262, 092-237341.**

■ Brutăria "Frontera" vinde avantajos malaxor cu 3 cuve. Tel. 039/618757, zilnic orele 8-18.

■ **SC RAINBOW SRL ODORHEIU-SECUIESC oferă la vînzare haine second-hand de foarte bună calitate, import direct BELGIA și OLANDA, la prețuri avantajoase, în saci de 8-10 kg ambalați pe sortimente. Tel. 066-211688 orele 9-16, 066-218068 orele 16-21, 094-635951.**

■ **Vînd goblenuri, modele deosebite. Tel. 034-122698.**

OFERTĂ SPECIALĂ

Mori de măcinat cereale pentru gospodării mici și mijlocii; aeroterme trifazice 16 KW; sobe electrice cu acumulare termică-șamotate; radiatoare Jacrays 1800 W; reclame dinamice; cutter ploter și ploter "PIF".Prețuri de producție! Livrarea pe bază de comandă. Expoziție permanentă cu vînzare la Restaurant "Cireșica" Buhuși. Tel-fax. 034-264500 sau 094-584185.

■ Mese BILIARD-vînzări, recondiționări și schimb postav. Tel 094-886056.

■ Accesorii biliard en gros și en detail. Tel 094-886056

■ **Ferma Piscicolă Horgești vinde începînd cu data de 25 septembrie, pește proaspăt în orice cantitate: caras - 10.000 lei/kg, novac - 10.000 lei kg, crap-16.700 lei/kg. Prețurile includ TVA. Relații la tel. 034/226005. Program permanent.**

■ **Vînd ulei sintetic 10 W40 pentru orice tip de mașină. Vînd plăcuțe frînă pentru Audi 80, Audi 100, VW Passat, VW Corado. Tel. 092-277034 sau 034-128793.**

■ **NOU ! Doriți marfă din zona de vest a țării (Timiș, Caraș-Severin, Hunedoara, Arad) ? Numai prin DOSIMA vă puteți procura: - prosoape UTT Arad, corpuri de iluminat Elba; - cizme, linoleum, mănuși, etc. Dormatina și de la alți preoducători. Doriți să faceți economie în bugetul de cheltuieli, firma noastră vă ajută să realizați acestea. Vînzări en gros cu transport pînă la clienți - săptămînal. Avantajos ! Prețuri minime. Vinde: case de marcat fiscale "Royal". Informații - Lugoj - tel. 056/350.776; mobil: 094-64.88.86.**

■ **Vînd cărămizi, calitate garantată, preț de producător. Preț 1.100 buc. cu TVA inclus în preț. Ofertă limitată. Tel. 094554131**

■ **Vînd rezervoare produse petroliere, 30-70 mc. Tel. 092-214442. Tel/fax. 034-184426.**

■ Nou. En gros, confecții second-hand Belgia. Importator direct, numai calitatea I-a. Prețuri negociabile, Iași. Telefon 092395899.

■ Vînd mașini confecționat ambalaj carton (mașină biguit, mașină slituri - Banzic Croitorie). Relații la telefon 227574.

■ IMPORTATOR DIRECT GERMANIA. Vindem încălțăminte second-hand în saci sigilați - 21.900 lei cu TVA și haine second-hand din COLECTĂ DIRECTĂ - preț 13.900 lei cu TVA. Vînzări pe credit de la 1.000.000 pînă la 200.000.000 lei.Telefon 031/511634; 031/512945; 094/503902

■ VINDEM LA CEL MAI MIC PREȚ, SACI DE POLIPROPILENĂ (RAFIE), PENTRU MORĂRIT; CEREALE, SEMINȚE, ZAHĂR, ÎNGRĂȘĂMINTE, ETC. TEL. 041/66.58.98; 041/695.686; 041/516.158.

■ Vînd en gros îmbrăcăminte second-hand, import SUA și Olanda, în baloți și saci sigilați și încălțăminte import Belgia. Telefon 033-732909 și 092397925

■ Vînd pianină nouă rusească sau germană. Preț avantajos. Tel 023176129

■ VIOARĂ Stradivarius, stare perfectă. Preț negociabil. Tel. 037/233779 Focșani, între 18.00-20.00.

■ Vindem en gros HAINE Second-Hand Germania. Transport nou. 12.000 lei/kg. Tel. 092.411.728 - Buzău.

■ GSM Ericsson GH 198 + încărcător rapid 90 USD, negociabil. Telefon 092398484, 213613. (2305082)

■ Loc de veci la Cimitirul "Eternitatea". Telefon 130813, după orele 18,00. (2305149)

■ Mașină de scris Triumph, nouă, în cutie, preț 850 mii lei și mașină de scris Olympia, 350 mii lei. Telefon 123217. (2305390)

■ Haină nouă de astrahan, cu sigiliu nerupt, mărime mare. Telefon 145946.

■ Rochie mireasă, model deosebit. Preț 350.000 lei, negociabil. Telefon 160209. (2305395)

■ Urgent. Pat dormitor, lemn masiv cu două saltele, preț fix 2.000.000 lei. Telefon 176390. (2305369)

■ Tablou de expoziție, două fotolii simple, birou, dulap medicamente, pat relaxa, vitrină și servantă, servantă tv., tv. cu lămpi. Telefon 154113, după orele 18,00. (2305365)

■ Blană nurcă, "unicat", nouă; combină Sony; compact disc (125 W); televizor "Elcrom O2", color; "Sport", color. Telefon 142978, orele 7,00-13,30, seara 22,00. (2305351)

■ SC fără activitate, bilanț zero, preț avantajos. Telefon 290603. (2305362)

■ (închiriez) Chioșc metalic, 2/2 metri, cu rafturi și elemente calorifer tip scoică. Telefon 170855. (2305144)

■ Pui cățel mascul, ciobănesc german. Vîrsta două luni. Telefon 225147. (2305142)

■ LEMNE ESENȚĂ TARE - FAG ȘI CARPEN. TELEFON 115197. (2305267)

■ Recamier. Preț informativ 1 milion lei. Telefon 110518. (2305290)

■ Beci pentru demolare (piatră) în sat Comarna. Preț negociabil. Telefon 174465. (2305137)

■ Costum tergal alb I/48-50, cu pantofi, pentru miri; costum tergal gri de ocazie. Telefon 230980. (1754395)

■ Pătuț pentru copil, cu saltea din iarbă de mare. Telefon 139662. (2305258)

■ Damigene 25 litri (3 buc.) și 50 litri (1 buc.). Telefon 136234, Podu Roș. (2305403)

■ Mini laborator foto. Telefon 059/372725. (2305404)

■ Cavou trei cripte. Cimitirul "Eternitatea". Preț negociabil. Relații la telefon 147693. (2305123)

■ SRL, înființat în 1995, fără activitate, bilanț zero. Preț negociabil. Telefon 124775, orele 16,00-20,00. (2305124)

■ Avantajos! Strung paralel, electrocompresor de tip 1 ECF în 3 cilindri, polizor dublu. Telefon 126494, după orele 18,00. (1754375)

■ Congelator 140 l; pat dublu - fără saltea. Telefon 124932. (1752290)

■ Aspirator japonez nou și teasc inox nou. Avantajos. Telefon 127612. (1752289)

■ Cizme de piele, foarte elegante, noi (300.000 lei) culoare neagră, și haină de merinos (albă cu pete negre, puțin purtată - 300.000 lei). Telefon 161844, orele 16,00-22,00. Nu deranjați inutil. (1752642)

■ Telefoane Nokia 1611, Philips, Fizz, Motorola 7200. Preț 750.000 - 1.000.000 lei. Relații la telefon 032/217611, 092/352801.

■ Centrală termică obișnuită, pe gaz metan sau lemne; boiler, arzător, mașină "Alba Lux", nouă - în funcțiune. Relații la telefon 279227. (1754355)

■ Hidrofor, Prima Press 750, fabricație Germania, capacitate 3.000 l/h, aspirație 9 m, refulare 43m/h, absolut nou. Telefon 144846. (2305062)

■ S.C. vinde en-gros încălțăminte second-hand, import Austria. Telefon 032/230608; 094645299. (2305016)

■ Covor persan (lînă 100%), dimensiuni 3x4 m. Telefon 219184. (1752344)

■ Vînd sau schimb cu mașină tipar înalt (Tiparom), mașină tipar offset format 50x35, marca "Haris", pentru formulare și etichete, inclusiv matricele aferente. Telefon 092/233158. (2305280)

■ Aparate fitness, marca "Ketler" și "Solarium Profesional Philips". Telefon 094217105. (2305416)

■ Robot păianjen bucătărie-patiserie (malaxor), 12.000.000 lei, negociabil. Telefon 179840. (1752346)

■ Îmbrăcăminte second-hand S.C. TRADE LINK ROMÂNIA S.R.L., importator direct vinde en gros: baloturi sigilate SUA; original Italia; saci încălțăminte de toamnă. Telefon 032/212051; 032/230372. (1753407)

Electronice

MARCATOARE PREȚ

Marcatoare preț, etichete, aparate lipit pungi - prețuri promoționale. S.C. ELCOSERV S.R.L. Iași. Telefon/fax 230205. (1752028)

ELCOSERV ECS. Ștampile, tușuri, suporți COLOP. Str. Decebal nr. 1, cam. 30. (1752589)

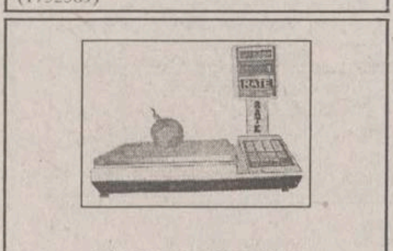

CÎNTARE ELECTRONICE

Cîntare electronice. Distribuție și service prin: S.C. ELCOSERV S.R.L. Iași, telefon/fax 230205. (1752589)

CASE DE MARCAT ELECTRONICE

Case de marcat electronice. Distribuție, service, consumabile prin S.C. ELCOSERV S.R.L. Iași, telefon/fax 230205.

CASE DE MARCAT ELECTRONICE 3 MODELE

S.C. Mora Electronics S.R.L., telefon 212735. (1753427)

BALANȚE ELECTRONICE JAPONEZE

Balanțe și platforme electronice. S.C. Mora Electronics, telefon 212735. (1753427)

■ Nokia 3110, model foarte mic, stare perfectă, încărcător 220 V, 2.000.000 lei, și cartelă Dialog 50. Telefon 094/863657.

■ **Telefon Nokia 2110. Preț informativ 1.350.000 lei. Telefon 153419.**

■ Deck Hitachi dolby sistem, cap metal, servo-mecanism, ideal pentru înregistrări. Preț 600.000 lei. Telefon 092440465.

■ **Vînd SOFT pentru deblocare și decodare REȚEA pentru TELEFOANE MOBILE. Tel. 092-720693.**

■ 486 BX4, 120 MHZ, 850 HDD, PLACĂ VIDEO, S3V64, SVHA COLOR; 486, 25 MHZ, 250 HDD, MONITOR VGA ALB-NEGRU. RELAȚII LA TELEFON 145542, DUPĂ ORELE 16,00.

■ Vînd aparatură discotecă CD player, deck, lumini dinamice 10 buc., 6LOB 0,50 o, spoturi, becuri rezervă, aparat fum, lichid fum, mixer, cabluri, suporturi, vînzarea integrală, preț 7.000 DM. Relații 031/583058

■ REM ELECTRONICE - PIATRA-NEAMȚ. Cea mai tare ofertă de componente electronice și electrocasnice. Tel. 033/232.212.

■ HUSE, ÎNCĂRCĂTOARE, ACUMULATORI ȘI ORICE ACCESORII GSM NUMAI PRIN REM. SUNAȚI ACUM ! TEL. 033/232.211; 033/232.212.

■ Vînd GSM - NOKIA 1611 import ANGLIA, încărcător, husă piele. Tel. 034-112109.

■ Vînd cameră frigorifică (auto) 12 mc; agregate frigorifice pentru camere; compresoare semiermetice pentru camere. VITRINE FRIGORIFICE ORIZONTALE ȘI VERTICALE - BOLD. Asigurăm service în garanție și postgaranție. Tel. 094-868305 sau 034-118566.

■ T.V. color Philips funcționale (nefuncționale), prețuri diverse. Minim 350.000. Mașini spălat automate 1.5 mil. Tel. 036 / 417968.

■ Vindem calculatoare IBM PR233 4.450.000, AMD-300 5.600.000, P2-266 5.700.000, componente, imprimante, transport gratuit. Telefoane: 01-3233359; 01-3238446, 092-508574.

■ Instrument muzical (orgă-polifonică) Roland cu cinci octave și MOOG cu două octave jumătate. Telefon 272813. (2305148)

■ Televizor cu integrate, în stare foarte bună. Telefon 114931. (1754280)

■ Tv. color "Saba" și mașină de spălat cu storcător. Telefon 125225, după orele 16,00. (2305296)

■ Cameră video Fischer P- 801, 8 mm, cu acumulatori și încărcător-acumulator, preț 2,5 milioane lei. Telefon 252241. (1754034)

■ **Calculatoare IBM PR 233, 4.450.000, AMD-300, 5.600.000, P2-266, 5.700.000, componente, imprimante, transport gratuit. Telefon 01/3233359; 01/32338446; 092/508574.**

■ Televizoare color second-hand import Germania, en-gros și en detail. Telefon 033726417. (2305047)

Cumpărări

■ **SC ULENA SRL Bacău - Răcăciuni cumpără semințe FLOAREA-SOARELUI preț 200 $/tonă. Prestări servicii 22 litri ulei dublu rafinat la 100 kg floare. Tel. 034-251240**

■ Brutăria Frontera cu sediul în Brăila, str. Th. Amann nr. 99, achiziționează grîu. Informații la sediul unității sau la tel. 039/618757.

■ Cumpăr nucă; miez de nucă, miere de albine. Tel. 039/613855; 092/397817; 092/578159.

■ Cumpăr cupoane agricole. Preț maxim. 036 / 464586 sau 094601189.

■ Bicicletă Montaine Byke. Telefon 271963, între orele 8,00-16,00. (1754035)

■ Televizoare cu circuite integrate defecte, cu tub bun. Ofer între 100 și 200 mii lei. Telefon 113380. (1754280)

■ Cupoane agricole, preț avantajos. Relații la toneta cu lozuri de lîngă Restaurant "Familial", orele 8,00-19,00. (1754054)

■ Cupoane agricole, preț avantajos. Relații la toneta cu lozuri din fața Florăriei "Decora" din stația de tramvai din Centru, orele 8,00-20,00. Seriozitate. (1753307)

■ Cupoane agricole, preț negociabil, la cantități mari preț maxim. Seriozitate. Telefon 178418. (1753307)

■ Garaj tip Somaco. Telefon 216060. (2305274)

Angajări

■ SC angajează trei absolvente ale Liceului Economic nr. 1 pentru funcția de vînzător. Vîrsta maximă 30 ani, cu experiență în activitatea de comerț cu amănuntul în domeniul alimentar. Telefon 271900, orele 8,00-18,00.

■ Se caută fete frumoase, inteligente, pentru protocol, companie, în sistem de colaborare. Preferabil studente - disponibilitate la cerere. Trimiteți C.V. și foto la C.P. 2064, O.P. 10 (garantăm confidențialitate). Remunerații atrăgătoare!

■ Producător confecții angajează inginer textilist, experiență minimum 2 ani, bun cunoscător al limbii engleze. Salarizare atractivă. Telefon 094/546704. (1752432)

Star Foods

Angajează agent de vînzări pentru Iași. Cerințe: minimum studii medii, abilități de comunicare. Experiența și mașina personală - avantaj. Se oferă reale posibilități de carieră, training, salariu + comision. Pentru detalii sunați la 092/266657 sau trimiteți curriculum vitae la C.P. 53-103 București, pînă la 30 septembrie 1998.

■ Firma RELAD PHARMA SRL Iași angajează director de vînzări. Condiții: studii superioare; experiență în domeniul vînzărilor; experiență managerială; limită de vîrstă - 40 de ani. Toți candidații interesați sînt rugați să trimită curriculum vitae în atenția directorilor Resurse Umane, fax 01/3129668. (1752303)

■ Agenție caută fete tinere, frumoase pentru contracte în Cipru sau Liban, berărie sau cabaret. Telefon 01/4102911.

■ S.C. CENTRAL SRL ANGAJEAZĂ CASIER ȘI VÎNZĂTORI CU EXPERIENȚĂ ÎN DOMENIUL PRODUSELOR ALIMENTARE. TELEFON 213615. (2305277)

■ Producător de confecții textile din județul Iași angajează următoarele categorii de personal: director producție: experiență minimum 5 ani, cunoașterea limbii engleze, persoană dinamică; șef sală croit: experiență în domeniu - minimum 5 ani. Se oferă salarizare atractivă (locuință de serviciu, după caz). Relații la: 094/546704 și 094/630249

REPREZENTANT VÎNZĂRI

CHIO ROMÂNIA SRL, societate comercială cu capital german, reprezentant al holdingului german "Intersnack", unic importator și distribuitor al produselor marca "Chio", angajează reprezentant vînzări. Dacă aveți experiență, sînteți posesor de carnet de conducere, trimiteți curriculum vitae, cu fotografie și scrisoare de intenție, la fax: 01/2210217 sau pe adresa: CHIO ROMÂNIA SRL, Calea Giulești 177, sector 6, București. (2304006)

■ S.C. ELPROMA SRL, distribuitor autorizat Sharp, angajează agent comercial. Condiții: studii superioare, vîrsta pînă la 35 ani, abilitate în comunicare. Cererile însoțite de C.V. se vor depune la sediul firmei din str. Clopotari nr. 14, bloc 608, sau se vor trimite prin fax la 225180 pînă la data de 5.10.1998. (2304020)

■ Independent Guard Security angajează și pregătește personal pentru a deveni agenți de pază și protecție. Relații suplimentare la telefon 216025.

■ **NARDO MANNEQUIN - FIRMĂ DE IMPRESARIAT ARTISTIC ROMÂNO-ELVEȚIANĂ - selecționează tinere 19-27 ani cu potențial de dansatoare, care vor fi pregătite (se asigură COREGRAFIE, COSTUME, CAZARE) pentru contracte de muncă în OCCIDENT: ELVEȚIA, LIECHTENSTEIN, AUSTRIA, CANADA, JAPONIA. OFERIM și CEREM SERIOZITATE MAXIMĂ!. Tel. 01-250.11.82; 01-250.97.95, 092-72.53.41.**

■ Liceul Teoretic "Al.I.Cuza" scoate la concurs postul de inginer de sistem în ziua de 10 octombrie 1998, orele 10,00. Dosarele se depun la secretariatul liceului pînă la data de 8 octombrie 1998. Relații suplimentare la telefon 272904.

■ Europa, USA, Canada, Australia etc, 370 propuneri de emigrare cu locuri de muncă. Pentru numai 75000 lei - plata ramburs, intrați în posesia documentațiilor necesare. Înscrieri cu nume și adresă la OP 9, CP 1840 Iași. Seriozitate maximă.

■ Club bar "PRINCE" angajează dansatoare. Remunerație foarte avantajoasă. Relații la tel. 094-860397.

■ Dorești să faci parte dintr-o companie internațională de prestigiu? Crezi că ești capabil să-ți cîștigi singur existența? Dorești să-ți pui în valoare capacitatea de comunicare și relațiile personale? Domeniul publicitar este cel în care dorești să faci carieră? Dacă poți răspunde favorabil la toate aceste întrebări, atunci următorul anunț te privește personal: RADIO CONTACT Iași, Departamentul Marketing-Publicitate, are la dispoziție 4 posturi vacante de agenți de vînzări spațiu publicitar. Profilul candidatului ideal: bine motivat; excelente abilități de comunicare; dinamic; student și licențiat; dispus să lucreze pe teren și fără a se uita la ceas. Se oferă salariu atractiv în funcție de performanțele obținute. Dosarul de concurs va cuprinde un CV și o scrisoare de motivație, și va fi depus la sediul Radio Contact Iași, din Piața Unirii nr. 2, Hotel Unirea, et. 12, pînă marți, 6 octombrie. Interviurile vor debuta joi, 8 octombrie, ora 10,00.

■ Compania de asigurări MEDAS S.A. angajează agenți de asigurare pentru zona Iași. Cei interesați se pot înscrie pentru interviu la telefoanele 033/234236, între orele 9,00-17,00, sau 032/219184, între orele 17,00-21,00. (1752343)

■ Doriți o plecare în străinătate într-un timp foarte scurt? Trimiteți un curriculum vitae pe adresa: Of. Poștal nr. 3, CP 737, Iași, cod 6600.

■ Contracte dansatoare în 12 țări. Telefon 050/734240; 094/560180.

■ Angajăm cu contract de muncă pentru un an în Israel constructori: fierari betoniști, dulgheri și zidari. Telefon 033/222737; 218980.

■ S.C. GHEZACO S.R.L., specializată în comercializarea rulmenților și accesoriilor acestora, angajează personal în vederea extinderii rețelei sale de magazine în orașele: Suceava, Botoșani, Rădăuți, Cîmpulung Moldovenesc, Fălticeni, Dorohoi, Pașcani, Roman, Tîrgu Neamț, Bacău, Vaslui. Rugăm trimiteți plic pe adresa str. Eternitate nr. 35 Iași, cod 6600, conținînd: curriculum vitae - detaliat, cazier juridic, poză recentă, plic autoadresat. Condiție obligatorie - domiciliul stabil în orașul pentru care se solicită angajarea.

■ S.C. METALO-CHIMICE S.A. Iași angajează vînzători. Condiții - bărbați: vîrsta maximă 30 ani; studii medii economice sau studii superioare; vechime în muncă 3 ani; stagiul militar satisfăcut; disciplină, motivație pentru muncă, competență profesională; Oferim: condiții de muncă într-o firmă puternică; un salariu atractiv, bazat pe rezultatele obținute. Relații la sediul societății, str. Sf. Lazăr nr. 4, serviciî Plan-Salarizarea-muncii-Personal-Administrativ, telefon 116162, interior 18. Selecția va avea loc în ziua de 1.10.1998, ora 10,00, la sediul societății.

Pierderi

■ **Cheie autoturism cu breloc. Telefon 210823; 211525.**

■ Ofer recompensă substanțială pentru orice informație referitoare la autoduba Mercedes 609/D, de 5 tone, înmatriculată, culoare albă, dotată cu un elevator posterior, care a dispărut din Arad în data de 1 iulie a.c. Rugăm să fim contactați la telefon 094/555663.

■ Carte identitate Dacia Break, IS-53-MKY. O declar nulă. (2304013)

■ S.C. BUTAN S.A. Iași anunță pierderea următoarelor documente originale: 1. Certificat de înmatriculare, seria A, nr. 614644/29.09.1997; 2. Certificat de înregistrare fiscală R-7445030/2.06.1995. Se declară nule. (2304018)

■ Carnet de student pe numele Lupașcu Loredana Iuliana. Îl declar nul. (2305201)

■ Carnet de student și legitimație de călătorie pe numele Corlătan Mirela Aurica. Le declar nule. (1246650)

■ Carnet de șomer pe numele Crețu Cătălin-Constantin. Îl declar nul. (2305382)

■ Legitimație admitere Facultatea "Al.I.Cuza" - secția Științe Economice Iași. O declar nulă. (2305380)

■ Seter Irlandez, femelă, 3 luni, maro, curea neagră la gît, duminică seara, str. Palat, zona Biserica Sf. Andrei. Telefon 137286.

■ Carnet de student pe numele Aileni Raluca Maria, Universitatea "Petre Andrei", Facultatea de Economie zi. Îl declar nul.

■ Legitimație de serviciu nr. 577 eliberată de Primăria municipiului Iași pe numele Tibucanu Mihai. O declar nulă. (23040[illegible])

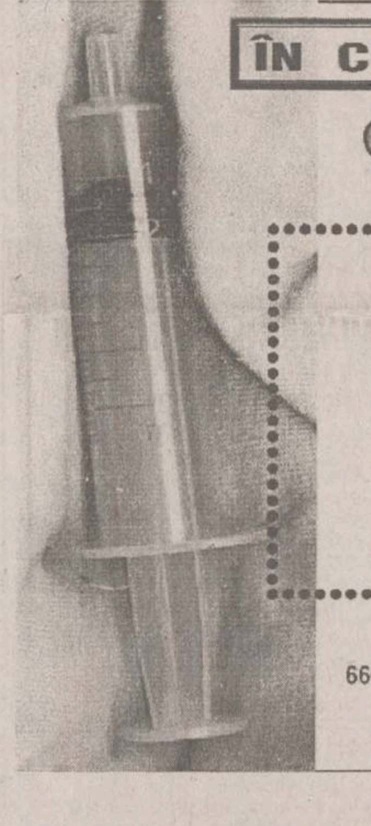

ÎN CURÎND

MEDICAROM

INAUGUREAZĂ

CENTRUL MEDICAL de DIAGNOSTIC și TRATAMENT

6600 IAȘI, Străpungerii Silvestru 19-21
(vis-a-vis de Gară)
Tel/Fax: 032-213.931, 114.468

Felicitări

■ Cu ocazia zilei de naștere, frații Vintilă Neculai Gabriel urează scumpului lui frate Daniel multă sănătate, fericire, noroc, succes în viață și tradiționalul "La mulți ani!"

Matrimoniale

■ INGINER, 32/1,79/74, apartament, autoturism, serviciu stat, doresc cunoștință tînără, studii superioare, în vederea căsătoriei. Relații la O.P. 3, C.P. 11, Roman.

Diverse

HELP LINE - Pentru copiii noștri

Puteți primi GRATUIT informații privind alimentația și creșterea sugarului, zilnic între orele 16,00-17,00, la telefon 214002. Policlinica Sănătatea 2000 dr Iordache Constantin - medic primar pediatru.

HARTA COMERCIALĂ A MUNICIPIULUI IAȘI

DIN 1 SEPTEMBRIE GĂSEȘTI HARTA COMERCIALĂ A MUNICIPIULUI IAȘI, LA TOATE CENTRELE DE DISTRIBUȚIE! TREBUIE DOAR S-O CERI!

S.C. INTERCONT IAȘI REPREZENTANT NAȚIONAL UNDEFASA SPANIA

S.C. INTERCONT - Iași, reprezentant național UNDEFASA - Spania, producător de gresie și faianță, caută distribuitori în toată țara. Condiții avantajoase. Telefon 032/251022, Șos. Păcurari nr. 85. (1752184)

■ Societate, vinde bază date - domenii de activitate diverse - din municipiul Iași. Pentru mai multe informații trimiteți la CP 2064, OP 10 Iași-6600, telefonul la care vă putem contacta și eventual un nume de contact.

PARTY D&G

ÎNCHIRIERI TOALETE ELEGANTE

PENTRU DIVERSE OCAZII FESTIVE
nunți, cocktail-uri, banchete, întîlniri de promoție
Tel. 141103

■ Societatea CARMINE-LINE SRL anunță organizarea expoziției de îmbrăcăminte și încălțăminte second-hand în perioada 28-30 septembrie la Casa de Cultură a Sindicatelor Iași, orele 8,00-18,00. Sînt prezentate articole pentru toate vîrstele, pentru sezonul de toamnă-iarnă. Vă așteptăm! (1752309)

■ Școala Sanitară Postliceală "Carol Davila" filiala Iași primește înscrieri pentru asistenți generaliști și asistenți igienă. Telefon 032/147919. (2305381)

SALA DE GIMNASTICĂ SUZANA

Pînă la 1 octombrie se definitivează includerea opțională în programul actual a persoanelor care au abonamente pînă la sfîrșitul anului. Pentru pensionari rămîn aceleași facilități. Telefon 135791. (1753353)

■ Cum să scăpați de 10 kg dacă vă place să mîncați. Informații gratuit: CP 247 Iași 1 cod 6600. (1754369)

CURSURI LA CASA SINDICATELOR

Începînd cu 1 octombrie 1998

- Școală superioară de secretariat
- Utilizarea P.C.-urilor
- Programare în FOXPRO
- Dactilografie
- Relații publice
- Engleză
- Management
- Marketing
- Contabilitate
- Croitorie
- Depanare TV
- Balet copii. Telefon 135158. (1753114)

■ Producător de confecții în sistem Lohn caută colaboratori, ateliere de minimum 25 mașini, în vederea extinderii activității. Telefon 094630249. (1752432)

ONORAȚI CETĂȚENI

La 26 septembrie, de la orele 22,00 pînă dimineața la 5, și cine vrea mai poate sta la: CLUB RS, unde la locul bine știut din Tîrgul Ieșilor, pe str. Fătu nr. 2A, va avea loc o mare petrecere, mare! Se va deschide cel mai frumos bar din aceste locuri dăruite băutului, fumatului și altor plăceri! De vreți să vă bucurați, poftiți repede la CLUB RS să vă procurați invitații, că, zău, mai sînt tare puține și întrebate. Vor veni: Ioan Gyuri Pascu și Blue Workers; formația Pacific; alți invitați de marcă (înregistrată). Cine nu eReSte cu noi eReSte singur! Și așa va rămîne!

UNIVERSITATEA ȘTEFAN LUPAȘCU IAȘI

Organizează un nou concurs de admitere în zilele de 3-4 octombrie. Informații la 092/741233 și 032/216622. (2304003)

■ Căutăm distribuitori locali pentru produse parafarmaceutice. Telefon 092/503620.

■ URGENT - CEL MAI SIGUR ȘI CEL MAI MIC PREȚ. EXCURSII: ELVEȚIA-AUSTRIA-ITALIA. TEL. 034-122127.

OFERTĂ SPECIALĂ

Organizăm excursii Italia cu vize individuale SCHENGEN. Înscrieri la Restaurant Cireșica Buhuși. Tel. 034-264500, 094-584185.

■ Căutăm firme de distribuție locală pentru produse parafarmaceutice. Telefon 092503620.

■ În vederea acordării premiilor Asociației Scriitorilor din Iași, pe anul 1997, Asociația solicită tuturor scriitorilor - membri - care au publicat cărți în anul 1997 să le trimită la sediul Asociației: Casa cu Absidă, Centrul Civic Iași, în vederea jurizării. COMITETUL ASOCIAȚIEI.

ȘCOALĂ POSTLICEALĂ

Cursuri comasate sîmbăta și duminica. Institul Național Postliceal Pro Humanitas organizează sesiune de înscriere fără concurs de admitere, la următoarele specializări postliceale:

- asistență socială - psihotehnică
- finanțe-contabilitate
- birotică-administrație publică
- învățători-educatori
- comerț alimentație publică
- mangement în turism. Relații zilnic între orele 10,00-17,00, la telefon 032/111624.

ȘCOALĂ POSTLICEALĂ

Fundația FEG face înscrieri la Școala Postliceală, în domeniile:

- educatori-învățători
- finanțe-contabilitate
- funcționar bancar
- funcționar vamal
- asistenți medicali
- farmacie
- tehnică dentară. Relații și înscrieri la telefon: 116309, 217364 sau la sediul Fundației, din str. Cuza Vodă nr. 1 (fostul ADAS)

■ Numitul Acatrinei Gabriel, domiciliat în Iași, str. Nicoriță nr. 12 (la familia Acatrinei Mihai), este citat pentru data de 5 octombrie 1998 la Judecătoria Iași, ora 8,00, în calitate de pîrît în procesul de divorț nr. 9157/'98, reclamantă fiind Acatrinei Oana. (1752334)

■ Ghicesc în cărți, cafea și dezlegări cununii. Relații la telefon 150873. (2304157)

■ Instruire în Reiki - gradul I Reiki - metodă de transfer energetic pentru tratament și autotratament bioenergetic. Telefon 112372.

■ Cabinet stomatologic - în funcțiune - zona Complex Comercial Ciurchi. Caut asociat. Telefon 230244. (2305405)

■ Pîrîtul Deak Zoltan, domiciliat în str. Stadionului nr. 6, bl. 3, et. 1, ap. 8, este invitat la Judecătoria Iași de reclamanta Deak Maricica, dosar nr. 12745/'98 (avînd ca obiect divorț) cu termen de judecată la data de 7.10.1998, ora 13,00, complet 8. (1752065

■ Pe acest pămînt sînt oameni care folosesc forțele răului, dar Dumnezeu și pașii omului te îndrumă să scapi de acest rău. Aduc imensă mulțumire doamnei Mihaela din Buzău, făcătoarea de minuni, care prin puterile ei paranormale mi-a împreunat familia. Această doamnă rezolvă orice problemă!! Cine apelează la ea, cu încredere, nu pleacă cu problema nerezolvată!!! Tel. 038 / 718415, 094511762.

■ Compresoare frigorifice, puteri și prețuri diverse, en gros, rulmenți indigeni sau din import; orice marcă. Informații la tel. 039/613983.

■ Consiliul de Administrație al S.C. SOREM S.R.L. Bivolari convoacă Adunarea Generală Extraordinară a membrilor asociați în ziua de 17 octombrie 1998, ora 10,00, la sediul unității (Soc. Agr. Bivolari 1). (2305361)

■ **ORGANIZĂM EXCURSII URGENTE ÎN ANGLIA, ELVEȚIA, AUSTRIA, FRANȚA, ITALIA ȘI GRECIA. GRUPURI ORGANIZATE ȘI INDIVIDUALE, SERVICII COMPLETE, CELE MAI MICI PREȚURI DIN ȚARĂ. TEL. 01-2104104.**

■ O carte de excepție și un aparat pentru controlul stresului vă pot schimba viața și debarasa de obsedanta frică de a nu vă îngrășa. Informați-vă gratuit la: SCT Iași, O.P. 4, cod 6600, str. Vasile Lupu nr. 99, bl. D, sc. A, et. 3, ap. 16. (2305138)

CITAȚII

■ **Cooperativa de Consum TANSA, județul Iași, este citată pentru 6 octombrie 1998, ora 8,00, la Judecătoria Roman - dosar 2685/1998.**

Mulțumiri

■ Familia ing. Dumitru Căslariu mulțumește celor care au fost alături în clipele de durere pricinuite de decesul tatălui. (2305084)

Licitații

■ **Pe data de 2 octombrie 1998, ora 8.00, la sediul CREDIT BANK din str. Unirii nr. 2 Bacău, va avea loc vînzarea următoarelor bunuri mobile: 1) birou - 500.000 lei; 2) fișet metalic - 200.000 lei; 3) covor persan 3x2 - 100.000 lei; 4) birou cu nr. 970005 - 300.000 lei; 5)Telefon ICE Falix - 30.000 lei; 6) Calculator Logiclit L 12 - 10.000 lei; 7) Cuier pom - 70.000 lei; 8) Tablou înrămat - 100.000 lei reprezentînd saxofonist; 9) fișet metalic mic - 100.000 lei; 10) birou cu nr. inventar 10115 în valoare de 700.000 lei; 11) scaun lemn curbat - 100.000 lei; 12) copiator Sharp SF 2082 - 4.000.000 lei; 13) 2 scaune din lemn curbat - 100.000 lei; 14) casă bani Fichet - 2.000.000 lei; 15) corpuri cu cîte trei sertare pentru birouri - 500.000 lei; 16) cuier pom - 50.000 lei ; 17) scaun lemn curbat - 50.000 lei; 18) birou - 500.000 lei; 19) 2 fișete metalice cu 2 uși - 500.000 lei; 20) fișet metalic cu o ușă - 70.000 lei; 21) birou pe role - 100.000 lei; 22) calorifer electric - 300.000 lei; 23) 2 birouri mari - 1.000.000 lei; 23) calculator Olimpia - 100.000 lei; 24) 2 calculatoare din care unul KEY cat. 11 în valoarea de 5.000.000 lei și celălalt categ. 11 în valoare de 500.000 lei; 25) 5 fișete metalice cu două uși - 2.500.000 lei; 26) autoturism Fiat cu nr. înmatriculare BC-02-CBK - 14.000.000 lei; 27) calculator cu nr. inventar 940041 - 2.000.000 lei; 28) glazvand tîmplărie aluminiu - 1.000.000 lei.**

■ JUDECĂTORIA IAȘI organizează licitație publică cu strigare, pentru vînzarea următoarelor bunuri: 1. set motor Dacia 1400 - 1 buc; 2. pompă apă Dacia - 2 buc; 3. capac pompă apă Dacia - 4 buc.; 4. alternator Dacia 1400 - 1 buc.; 5. chiulasă Dacia 1400 - 1 buc; 6. jantă Dacia L1300 - 6 buc.; 7. radiator apă mic - 1 buc.; 8. volan Dacia - 1 buc.; 9. aripa spate Dacia - 6 buc.; 10. mască față Dacia - 1 buc.; 11. huse auto - 3 buc.; 12. anvelope 155/13 - 11 buc.; 13. ulei Valvoline - 1 bidon/5l; 14. ulei Carriere - 2 bidoane/5l. Licitația va avea loc în ziua de 1.10.1998, ora 11,00, la Depozitul Regiei Autonome de Termoficare Iași, din str. Oastei nr. 5. Relații cu privire la organizarea licitației și înscrierea se vor solicita la Biroul Executorilor judecătorești ai Judecătoriei Iași, etaj 1, camera 106, sau la Oficiul juridic al R.A.Termoficare Iași, str. N. Gane nr. 22A, telefon 116020/130.

■ BANCA AGRICOLĂ SA - Sucursala Coordonatoare Iași vinde prin executorii judecătorești cantitatea de 2150 tone grîu panificație, adus în garanție de debitoarea SC Comcereal SA Iași. Licitația va avea loc la Baza de recepție Larga Jijia, com. Vlădeni, județul Iași, în data de 1 octombrie 1998, ora 10,00. Plata se face în numerar sau cu CEC. Relații suplimentare la sediul Băncii Agricole SA Iași sau la telefon 215964.

■ S.C. ICRTI S.A. Iași organizează în ziua de 1.10.1998 licitație pentru vînzarea unui autovehicul ARO 320 pe benzină, în stare de funcționare. Relații la telefon 136308, 130227 sau la sediul societății din Bd. Poitiers nr. 14. (2304016)

■ Consiliul Local al comunei Ciortești organizează selecție de ofertă pentru înlocuirea Planului Urbanistic General. Caietul de sarcini se procură între 28-30.09.1998, iar ofertele se depun între 29.09-02.10.1998. (2305358)

■ Consiliul Local al comunei Schitu Duca organizează selecție de ofertă pentru întocmirea Planului Urbanistic General. Caietul de sarcini se poate procura, contracost, în perioada 28-30.09.1998, iar ofertele se pot depune între 29.09-02.10.1998. (2305357)

■ CONSUMCOOP TÎRGU FRUMOS organizează licitație publică în fiecare zi de luni, începînd cu data de 5 oct. 1998, ora 11,00, pentru vînzarea Complexului de Alimentație Publică HANUL TG. FRUMOS (44 locuri cazare, 400 locuri la mese etc.). Relații la telefon 116094, 710530 sau la sediul CONSUMCOOP Tg. Frumos, județul Iași.

■ Banca Agricolă Iași și S.C. ComCereal S.A. Iași, cu sediul în Iași, str. N. Gane nr. 7, organizează licitație publică cu strigare pentru vînzarea a 6000 t grîu panificație, producția anului 1997. Licitația se organizează pe data de 18.09.1998 și în fiecare vineri a lunii octombrie, la orele 10,00, la sediul societății. Informații suplimentare la telefon 032/142850. S.C. ComCereal S.A. Iași, cu sediul în Iași, str. N. Gane nr. 7, organizează licitație publică cu strigare, conform O.G. nr. 88/1997 și Normelor metodologice privind privatizarea societăților comerciale și vînzarea de active aprobate prin H.G. 55/1998, pentru vînzarea următoarelor active: Denumirea activului - obiect de activitate - adresa activului - prețul de pornire, mii lei. Baza de recepție Lespezi - recepționare, condiționare și păstrare cereale - sat. Heci, com. Lespezi, 1596924; Depozit Spinoasa - recepționare, condiționare și păstrare cereale - sat. Spinoasa, com. Erbiceni, 2865843; Depozit Dagâta - recepționare, condiționare și păstrare cereale - sat. Dagâța, com. Dagâța, 689625. La prețul de adjudecare se adaugă TVA suportat de cumpărător. Licitația va avea loc la data de 18.09.1998 și în fiecare vineri a lunii octombrie, ora 10,00, la sediul societății. Dosarele de prezentare a activelor pot fi procurate contracost (200.000 lei), zilnic la sediul societății. Informații la telefon 032/142850 sau 114118. Pentru participare la licitație, ofertanții vor depune la sediul societății, pînă în ziua licitației, ora 9,00, documentele prevăzute de legislația în vigoare, precum și dovada achitării contravalorii dosarului de prezentare. Participanții vor depune la casieria societății taxa de participare de 500.000 lei și vor face dovada consemnării la dispoziția societății a garanției de 3% din prețul de pornire a licitației. Valoarea terenului nu este inclusă urmînd ca aceasta să fie vîndută cumpărătorului activului; conform legislației în vigoare. La persoane fizice și juridice vînzarea se poate face și cu plata în rate, conform H.G. 55/1998. (1754353)

Servicii

■ **Cursuri auto pentru obținerea permisului de conducere categoria B, cu instructor independent experimentat. 350 mii lei + benzina. Telefon 094/611590 (nonstop) sau 142812 (după orele 16,00)**

IMPORTANT!

Perfectăm acte vînzări-cumpărări-schimburi: terenuri, case, apartamente. Comision fix - 200.000 lei. Acum puteți dormi liniștit! Telefon 177929.

■ **SC NORD ARIN INTERNAȚIONAL execută ferestre TERMOPAN cu tîmplărie din lemn, la comandă. Telefon 092440465.**

■ Înregistrăm companii offshore și deschidem conturi bancare în Cipru. Telefon 01/4101128.

■ Reparații frigidere la domiciliul clientului. Garanție 2 ani. Telefon 145523. (2305373)

INSTALAȚII SANITARE. MONTĂRI APOMETRE

Montări seturi baie; racordări mașini de spălat; alte reparații de orice complexitate. Telefon 127621. Oferim garanție!!! (1753924)

M.V.D. Servicii consulting

Asigurăm servicii pentru:

- Definitivarea formalităților legate de înființarea societăților comerciale cu capital românesc sau străin;
- Înscrieri mențiuni pentru acte adiționale;
- obținerea autorizațiilor și avizelor de funcționare pentru: sedii, spații comerciale, depozite, spații de producție (pompieri, sanepid, mediu, protecția muncii etc.);
- înregistrarea cererilor pentru mărcile de fabrică, de comerț și de servicii la OSIM;
- înregistrarea la DGFPCFS și Administrația Financiară.

Hotel Unirea, cam.107. Tel/fax 212299, pentru autorizații cam. 105, tel. 215015. Program 9-19, sîmbătă 9-14.

ÎNFIINȚĂRI SOCIETĂȚI COMERCIALE

procedură completă: redactare acte, Notariat, Judecătorie, Camera de Comerț, Administrația Financiară, ștampilă;

- termen - 21 zile
- MAJORARE CAPITAL SOCIAL:
- obligatoriu, conform Ordonanței 32/1997
- procedură completă
- ACTE ADIȚIONALE DIVERSE, AVIZE ȘI AUTORIZAȚII FUNCȚIONARE:
- aviz principiu Primărie;
- autorizație sanitară de funcționare;
- autorizație funcționare Primărie;
- autorizație instalare firmă luminoasă.

Birou autorizat, Hotel "Unirea", et. 2, cam. 211. Telefoane 117733 sau 092/211121, zilnic, orele 9,00 - 13,00 și 16,00 - 19,00; sîmbătă: 10,00 - 12,00. (0798407)

- Ștampile, în numai 30 min;
- cărți de vizită;
- imprimări cu folio;
- îndosarieri;
- laminări;
- xerox.
- creație material publicitar;
- identitate de corporație
- consultanță design;

SAXON'S
cărți de vizită - ștampile
Complex Comercial "Rond Tramvai Tg.Cucu"
Tel/Fax: - 032-212257

■ Autorizat RENEL, repar/execut instalații electrice, montez lustre, aplice, prize, întrerupătoare etc. Montez dibluri metalice pentru corpuri suspendate, oglinzi, aplice, accesorii baie, ieftin și rapid. Telefon: 171309; 166852.

SERVICE LA DOMICILIU

Autorizat service tv. (experimentat - Goldstar, Nei, Royal, Funai, Grundig, Nipon, Profex, Nokia), video, video-cam și CD. Specialist în blocuri de alimentare, orice modificări sunet, adaptări selectoare - cablu, pastile video. Procur piese noi, import. Tarife rezonabile. Garanție. Dispecerat: 110572. (1753231)

■ REPARAȚII FRIGIDERE CASNICE ȘI INDUSTRIALE, MAȘINI DE SPĂLAT AUTOMATICE ȘI NORMALE, BOILERE ELECTRICE, ASPIRATOARE ȘI ALTE OBIECTE ELECTROCASNICE. GARANȚIE 2 ANI. TELEFON 128925, 153409 și 094/219067. MĂ DEPLASEZ ȘI ÎN AFARA LOCALITĂȚII! (1754151)

REPARAȚII TV LA DOMICILIU

Inginer service autorizat TV GOLDSTAR, NEI, ROYAL, SAMSUNG, FUNAI, LEVIS, NIPON, HIGA, TEC, FREEDOM, TELECOLOR, PROFEX, CROMATIC, PHILIPS, alte modele. Garanție 3 luni. Tarife cu bun simț. Telefon 175160, urgențe 094812981. (1754096)

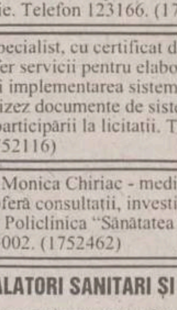

STINGĂTOARE

- Preț producător
- Materiale PSI
- Verificări, reparații, reîncărcări
- Singura unitate atestată SC ANGELS SRL
- Telefon/fax 032/251494, 094/648897.

INSTALATOR SANITAR

Montez apometre; Reparații instalații sanitare; Montez mașini de spălat; Seturi baie. Ofer garanție. Telefon 123166. (1754471)

■ Inginer specialist, cu certificat de agreere MLPAT, ofer servicii pentru elaborarea documentelor și implementarea sistemului calității. Avizez documente de sistem calitate în vederea participării la licitații. Telefon 216951. (1752116)

■ Dr Elena Monica Chiriac - medic primar psihiatru - oferă consultații, investigații spital, tratament la Policlinica "Sănătatea 2000". Telefon 214002. (1752462)

INSTALATORI SANITARI ȘI GAZE

Executăm montări apometre, instalații sanitare, încălzire și gaze. Program nonstop. Garanție un an. Telefon 155159 și 135829. (1752302)

■ Mari specialiști în microchirurgia ochiului, de la clinica profesorului Fyodorov (Rusia) oferă consultații în București, Onești. Telefon 094/315133; 01/4104669.

Canada, SUA - emigrări

Michel Beaubien Consulting. Tel. București 01/3226647; Galați 036/454577, 036/443993, 092723119.

■ **Vize - excursii ISRAEL, CANADA, SUA. Tel. 01-3368417.**

OFERTĂ SPECIALĂ

SC SORGENT BACĂU producător de armături (marcă înregistrată) din alamă pentru instalații cu țeavă multistrat, licență KITEC Anglia, asigură toată gama de repere necesare la preț de producător. Informații la tel. 034-188058; 034-144364.

■ **Executăm lucrări de ignifugare (împotriva incendiilor). Vindem vopsea ignifugă ROSIL, culoare maro-roșcat. Tel. 034-118505, 094-623503.**

RESTAURANT "CIREȘICA" BUHUȘI

Vă oferă program special de TOPLESS și STRIPTEASE, orele 22.00-4.00. Vă așteptăm! Rezervări la tel. 034-264500.

SC PRESTINVEST

EXECUTĂ ÎN REGIM DE URGENȚĂ CELE MAI IEFTINE HIDROIZOLAȚII TERMOSUDABILE, MATERIAL IMPORT, PENTRU PARTICULARI, SRL-URI. SERIOZITATE, CALITATE, GARANȚIE. DEPLASARE ORIUNDE! TEL. 034/183379; 092/347505.

■ Ofer sevicii transport, Mercedes 609, 4T, cu angajare. Tel 023172937.

■ Filmări video. Calitate, seriozitate, profesionalism. Fotografii Kodak. Telefon 158738. (2305386)

■ Pentru cele mai eficiente și rapide reparații la autoturismul dumneavoastră (montat pivoți, bucșe, set motor sau segmentare etc) apelați la telefon 094/604762. Servicii inclusiv la domiciliu. (2304102)

■ Executăm reparații tapițerie de orice tip, la domiciliul clientului, confecționăm huse de mașină, lustruim mobilă. Telefon 123368, 120718. (2305438)

■ Facilitez VIZE pentru Europa în regim de urgență, fără bani înainte. Rog maximă seriozitate. 092542505; 092429512.

AGENDA OMULUI DE AFACERI

ETNIS
Reprezentanța firmei germane Vaillant pentru Moldova, vă oferă:
- Centrale și cazane pentru încălzit
- Echipamente condiționare și climatizare
- Radiatoare de oțel, aluminiu și fontă
- Rezervoare gaze lichefiate "Shell"

Proiectare, montaj și garanție 3 ani
Plata în 6 rate lunare

Iași - Str. N. Iorga 7D, bl. F5, tel. 032/230113, fax 032/232690, telemobil 094613246, 094554249

ROTHERM
Reprezentant al firmei
FERROLI și RADSON
- Cazane și centrale termice gaz metan, motorină
- Radiatoare aluminiu și fontă
- Echipamente condiționare și climatizare
- Dealer autorizat Butan Gaz

Plata în rate !
Proiectare, montaj, garanție, service etc.
Iași - Bd. T. Vladimirescu nr. 40 (Bucșinescu)
Tel./Fax: 032/175105, 272340

APROTEM SA
comercializează:
- PIESE SCHIMB tractoare, mașini agricole, auto și rulmenți
- MATERIAL DE UZ GENERAL carbid, anvelope, materiale electrice, haine protecție, îngrășăminte chimice

Șos. Manta Roșie 9,
tel: 230130, 231141, fax: 231566

DAS
Proiectare și execuție
VENTILAȚIE, CLIMATIZARE, ÎNCĂLZIRE, ELECTRICE, SANITARE, APĂ-CANAL
Service, garanție,
PLATA ÎN RATE !
Iași, str. Aurel Vlaicu 87,
Tel./Fax: 032-175.488, mobil 094/630.512

CASA DESIGN
Reprezentant BOSCH Germania, ACV Belgia
Prețuri fără concurență pentru:
- Cazane și centrale termice gaz, motorină
- Radiatoare fontă, oțel și aluminiu
- Aparate condiționare și climatizare
- Amenajări interioare

Proiectare, montaj, garanție, service
Iași, str. Gîndu nr. 10,
Tel.: 032-212073, mobil 092-725651

TORAMAT PRODINVEST SRL
comercializează
utilaje frigorifice import ITALIA,
pentru magazine:
- vitrine frigorifice orizontale 1,2 m - 2m și verticale
- lăzi frigorifice (300 l - 700 l) și camere frigorifice
- se asigură service în garanție și postgaranție

Iași, Str. Bucium nr. 34 (lîngă Moldomobila), tel/fax 032/233460

CIMEXIM
Reprezentanță ROMSTAL
- microcentrale, cazane, injectoare, vase expansiune, boilere, pompe circulație și submersibile, hidrofoare, radiatoare aluminiu și fontă, accesorii, sanitare, scule BOSCH, condiționare aer
- contoare ZENNER de apartament

Proiectare și execuție. Prețuri promoționale !
Iași, Bd. T. Vladimirescu 4,
tel. 032/216397, tel./fax 211082

BRECO IAȘI
PLĂCI ȘI CERNELURI TIPOGRAFICE
Tel/fax: 032/230094

MOLID
Pentru siguranța dumneavoastră!
- SISTEME DE ALARMĂ PENTRU EFRACȚIE, INCENDIU, AUTO
- DISPECERAT DE SUPRAVEGHERE - TELEFONIC ȘI RADIO -
- INTERVENȚIE INARMATĂ I.G.S.

Iași, Bd. Copou nr. 3, et. 4, (Clădirea Trust Construcții)
tel: 032/216671, fax: 032/214564

ELECTRONIC RESEARCH CENTER
FIRMĂ ROMÂNO-AUSTRIACĂ
vă oferă în rate
INTERFOANE de SCARĂ
Iași, str. Armeană nr. 2, tel. 032-116666

ELYTIS SRL
- FIRME LUMINOASE
- COPERTINE
- AMENAJĂRI INTERIOARE

Sos. Păcurari, bl. 556
Tel. 094 642.765, tel/fax: 219.972

MICA INDUSTRIE
produce gama de mobilier
MOBISET
din lemn și pal de import
* birouri * sufragerii
* dormitoare * bucătării
standardizat sau la comandă, la orice dimensiuni.
Plata în rate, la prețuri care vă convin(g) !
Str. Ipsilanti nr. 19; str. Morilor nr. 11
Tel. 114.737, 117.116, 117.755

MICA INDUSTRIE
CO_2 Acum reducere de preț 5%
- CO_2 natural - 98,95%
- CO_2 "BUSE" - 99,95%
- verificări, reparații și încărcări tuburi CO_2 și stingătoare PSI cu pulbere și CO_2
- capsule autosifonante

Iași, Platforma Abator - Tătărași
Tel. 032-178774; 092-535016

TOFAN GRUP
comercializează:
anvelope și camere auto
(produse de Danubiana și Victoria Florești)
Iași- Șos. Păcurari nr. 92 (în incinta Transmixt SA)
Tel. 032/154.343, 251.837

SOMETCHIM
prin magazinul Vama Veche
- produse electrocasnice (TV color, frigidere)
- mobilier, covoare, articole de pescuit, menaj, papetărie, alte produse metalo-chimice
- avans 40% - rate: 6-12 rate, în funcție de valoarea dolarului

Adaos minim
Str. Gării nr. 22

S.C. RULMENȚI S.A.
Anunță că începînd din luna aprilie a.c.
produsele sale vor fi disponibile prin noua sa rețea de distribuție avînd centre de desfacere în orașele: București, Ploiești, Craiova, Tîrgu-Jiu, Satu Mare Cluj, Brașov, Tulcea, Iași
BÎRLAD, TEL. 035/41.58.26
FAX 035/42.18.39

MIRFAN MOBILUX
oferă
- mobilă sufragerie
- holuri
- dormitoare
- bucătării
- mic mobilier

Plata în maxim 36 rate lunare
Program luni - vineri: 10.00 - 18.00
Alexandru cel Bun (vis-a-vis de magazin Minerva)
tel. 032/152647

RAINBOW
SPĂLĂTORIE - CURĂȚĂTORIE CHIMICĂ RAPIDĂ
ONORĂM COMENZI LA DOMICILIU
program zilnic 8.00 - 20.00
sîmbăta 8.00 - 14.00
Iași, str. Gh. Doja nr. 10, tel: 032/124636

EXPANSIV
produce
TOATE tipurile de MOBILIER
pentru birouri și apartamente
pe bază de comandă
Calitate de excepție
la cele mai mici prețuri
Iași, str. Împăcării 3, tel/fax: 032/125109

PANSERVICE
Curățătorie chimică
- la domiciliul clientului
- aparatură ultramodernă
- covoare, mochete - 8000 lei/mp
- tapițerii (inclusiv auto)

Reduceri pentru firme
Tel: 032/272869

TEMPO
Sisteme de alarmă
ATENȚIE LA NEATENȚIE
Tel: 032-234218; 092-364014

AIESEC
Asociația Internațională a Studenților în Economic și Management
lansează un NOU program
pentru compania dumneavoastră
ITEP
(Programul Internațional de Practică Studențească)
Pentru detalii suplimentare, vă rugăm contactați-ne la telefon: 032-212244

TRIDOM
CREATIVITATEA NOASTRA, IMAGINEA FIRMEI DUMNEAVOASTRA PRIN :
- □ RECLAME LUMINOASE
- □ AMENAJARI INTERIOARE
- □ MARCHIZE SI COPERTINE
- □ CARTI DE VIZITA & ECUSOANE

TEL. : 092 252 360
TEL / FAX : 032 251 360

TRICOTURI
LYNX, producător direct, privat, 100 tone lunar, tricot orice contextură și culoare, bumbac sau amestec, calitate.
Finisăm și tricoturile dvs.
Prețuri fără concurență, fără comisioane.
alb plușat: 38.000 lei/kg
Tel. 092 270910, 092 613250

CONF MEDIKA
CONFECȚII pt. PERSONAL MEDICAL
modele deosebite, albe/colorate.
Prețuri convenabile!
Șos. Nicolina 29, bl. 958
tel. 225629, orele 8.00-16.00

CABINET DE CONTABILITATE
Vă oferă:
- contabilitate computerizată
- consultanță de specialitate
- analiză financiară
- certificare bilanțuri
- studii de fezabilitate
- întocmire planuri de afaceri

Hotel Unirea, cam. 102
tel. 142110 int. 2102 și 210010

QUATTRO STAGIONI SRL
ROMÂNIA
Importator direct Italia
comercializează en gros
tricoturi, tercoturi, stofe, mătăsuri, căptușeli, inserții adezive.
Roman, b-dul Republicii, nr.46
tel: 033-721820,fax: 033-232528, mobil 092389691

IMPORTATOR DIRECT
vinde EN GROS la Kg
imbracaminte
si
incaltaminte
SECOND HAND
in baloti sigilati, pe sortimente
Depozit legume-fructe Scheia, SUCEAVA
Telefon 030 - 521236, 444986 (seara)

MONSSON
CONSTANTA
Societate romano-suedeza
Moara cu traditie si calitate
capacitate 24 tone/zi
Va ofera :
- faina tip 650
- faina tip 550
- faina tip 480
- tarite

Transport la cerere
telefon 094-664499
telefax 018-611611

MICĂ PUBLICITATE pe Internet
- pentru persoane fizice
  - căutare oferte locuri de muncă în străinătate, matrimoniale, diverse
- pentru persoane juridice
  - OPORTUNITĂȚI DE AFACERI
  - SOLUȚII DE AFACERI

Mai multe detalii la tel. 032-271.333, int. 123

CENTRE PRELUARE ANUNȚURI MICA PUBLICITATE - MONITORUL

VAMA VECHE - Gară
La intrarea în magazinul
SC SOMETCHIM SA (partea stîngă)
Magazin universal
Program: luni-vineri 8,00-16,00 sîmbătă 8,00-12,00
Situat la intersecția dintre strada Gării și Străpungerea Silvestru.

FLORA - Tătărași
Oferă:
- carne, preparate din carne
- lactate, specialități, dulciuri
- pîine, produse de panificație
- băuturi alcoolice

Cele mai mici prețuri! Calitate garantată!
Program: luni-vineri 6.00-20.00; sîmbătă 7.00-15.30; duminică 8.00-14.00
Str. Vasile Lupu nr. 110, tel. 032/175094

ARIO - Păcurari
comercializează:
- covoare, mochete, festonat covoare și mochete
- confecții blană și piele naturală
- îmbrăcăminte
- stofe mobilă și perdele

Produse de calitate cu plata în rate!
Program: zilnic 9.00-19.00;
sîmbătă 9.00-17.00; duminică închis
Bd. Păcurari 142, bl. 585, tel. 032/163928

C.M.V.- Podu de Piatră
Oferă:
- produse alimentare, dulciuri, băuturi alcoolice
- cosmetice
- instalații sanitare, căzi, aragaze

Bun gust și calitate la prețuri atractive!
Program: luni-vineri 6.00-21.00;
sîmbătă 7.00-21.00; duminică 8.00-13.00
Complex Podu de Piatră, tel. 032/135598

1001 Articole - Menaj - Podu Roș
S.C. METALO-CHIMICE S.A.
Magazinele C.130 și C.131
Comercializează:
- obiecte de uz casnic
- veselă și obiecte de menaj
- electrice și electronice

Program: luni - vineri 8.00 - 20.00;
sîmbătă 8.00 - 16.00

ELGINA - Alexandru cel Bun
CASĂ DE AMANET
Oferă:
- preparate din carne
- lactate, pîine, băuturi alcoolice
- zahăr, ulei, ouă, făină, dulciuri
- produse pentru curățat și uz casnic

Prețuri minime!
Program: luni-vineri 7.00-20.00;
sîmbătă 7.00-14.00; duminică 8.00-14.00
Bd. Al. cel Bun nr. 44, tel. 032/152070

■ Reparatii parbrize: crăpături, stelute, lovituri de piatră, garantie nelimitată. Relatii la tel. 094-240404 (Salvati-vă banii si parbrizul!).

REPARAȚII FRIGIDERE

Asigurăm consultantă, diagnostic, reparatii, service. Garantii i preturi interesante. Telefon 032/154223; 092/377779.

■ Ofer transport marfă, cu Fiat Ducato, orice distantă. Relatii în cămin T7, camera 118, pentru Marian. (1752321)

INSTALATOR SANITAR APĂ

Execut reparatii, montez seturi baie, apometre, masini automate de spălat, leftin, rapid si garantat. Telefon 132388. (1752295)

■ Economiste contabile, tinem evidentă contabilă la firme mici. Garantăm seriozitate si preturi avantajoase. Telefon 231511 sau 223809. (5603402)

■ Sudor autorizat, execut orice fel de confectii metalice, rapid, ieftin, de calitate. Preturile cele mai mici din oraș. Telefon 172191. Lăsați mesaj pe robot. (2305330)

■ Dresaj cîini, instructor calificat în domeniu, execut pe orice rasă si tip de cîine dresaj general, dresaj pază, protectie si apărare, dresaj pentru atac si lupte, tratamente si vaccinări. Telefon 131685, pager 01/8944444/133860. (1754384)

■ Execut tîmplărie aluminiu, confectii metalice, bannere, firme luminoase, copertine. Comenzi la telefon 155627. Preturi negociabile. (1754480)

■ Realizăm profesional pagini Web (Internet) pentru persoane fizice sau juridice. Asigurăm serviciu de Hosting (găzduire). Telefon 155132, orele 20,00-22,00. (4470448)

■ "Stefi Club" vă oferă siluetă elegantă, armonie prin aerobic, fitness, gimnastică medicală, saună, masaj si anuntă începerea cursurilor la sala din spatele Cinematografului "Victoria" - vizavi de frizerie. Program orele 9,00-21,00. (2305112)

■ Tehnoredactare computerizată. Telefon 140775. (1754358)

■ Tinichigiu, execut lucrări acoperis, sarpante, învelitoare tablă, tiglă, azbociment, jgheaburi, burlane. Telefon 294635. (1752412)

■ Tehnoredactare computerizată CV, lucrări diplomă, cărti si alte documente. Telefon 154555. (1754016)

■ Activitate de intermediere autorizată. Astept solicitări la OP 1, CP 233, Iasi - 6600. (1752413)

■ Electrician autorizat execut lucrări instalatii electrice si reparatii electrice interioare. Tel. 113380 (1754279)

■ Transport marfă si persoane cu Dacia Break, pe orice distantă. Seriozitate, confort si sigurantă. Telefon 122769.

■ Reparatii frigidere casnice si comerciale la unitate si la domiciliu. Acordăm garantie. Comercializăm frigidere cu garantie 1 an. Telefon 127420; 126820. (1754477)

TRADUCERI NOTARIALE

(Documente scolare, dosare emigrare, contracte, certificate, diverse), Cuza Vodă 38 (lîngă Maternitate). Telefon 112201. Program 8.30-17.00, luni - sîmbătă. (1752192)

■ Medic, tratez disfunctii sexuale (impotentă 92%; ejaculare rapidă 98%), tratament. 189.000 lei. Telefon 01-6388406; 092-342628.

TRADUCERI AUTORIZATE

Notariat, toate limbile de circulatie. Sună acum, la 215207. (1752144)

■ Pompe funebre oferă: sicrie; îmbălsămare, transport, alte servicii. Strada Moara de vînt nr. 5. Telefon 094241752/ 134435. (2304313)

■ Emailări căzi, chiuvete albe si color. Telefon 092/424915. (2305359)

FILMĂRI VIDEO + FOTO PROFESIONALE

Filmări video profesionale, casetă normală, Panasonic M 9000, stereo, super VHS, efecte speciale. Fotografii color. Avantajos. Telefon 129573. (1753465)

MEDITAȚII

■ Matematică, pentru examen capacitate, bacalaureat, admitere în facultate, olimpiade. Pret 35.000 - 50.000 sedinta. Mă deplasez si la domiciliul elevului. Profesor, dublu licentiat, fost component al lotului olimpic, cu experientă. Telefon 219883. (1753475)

■ Student, anul III la ISE, acord meditatii la economie, în vederea admiterii la facultate. Telefon 153419.

■ STUDENT, ACORD MEDITATII LA MATEMATICĂ PENTRU ADMITEREA ÎN LICEU. TELEFON 153419.

■ Studentă la Facultatea de Litere, anul III, sectia engleză-franceză, acord meditatii la cele două obiecte mentionate, orice nivel. Telefon 156212.

■ Studentă ISE, meditez economie pentru bacalaureat si admitere anul viitor. Avantajos. Telefon 159891. (2304156)

■ Profesoară, pensionată recent, îndrumă si supraveghează scolari pentru pregătirea temelor. Telefon 279501. (2305395)

■ Ai reusit, continuă. N-ai reusit, continuă. Nu reusesti să depăsesti singur problema admiterii? Putem reusi împreună. Pregătesc la psihologie si biologie pentru admitere, cu rezultate remarcabile, absolventi de liceu bine motivati pentru a reusi. Telefon 122233. (2304101)

■ Profesorară, meditez eficient si cu răbdare, română, orice nivel. Garantez satisfactii. Telefon 142406. (2305400)

■ Engleză, curs intensiv individual. Performantă în 25 - 30 sedinte. Util si pentru bacalaureat. Profesor tînăr si competent. Telefon 124558. (2305431)

■ Pregătire temeinică si seriozitate maximă, la matematică, la toate nivelele. Asistent universitar. Telefon 156726. (2305070)

■ Profesoară de limba română, meditez elevi din clasele V-VIII pentru examen de capacitate si pentru bacalaureat. Telefon 139787. (2305253)

■ Profesoară, meditez matematică, orice nivel. Telefon 272513. (2305251)

■ Meditez matematică, clasele V-VIII. Telefon 259537. (2305262)

■ Profesor matematică liceu, meditez, orice nivel. Telefon 136234 (Podu Ros). (2305403)

■ Limba si literatura română, clasele V-XII. Limba engleză pentru prescolari/scolari, orice nivel. Profesoară, telefon 139027 (orele 20,00-22,00). (2305415)

■ Engleză, franceză, limba română, orice nivel, pret avantajos. Telefon 146036. (1754383)

■ Matematică, cl. V-XII, 7.500/h, testare lunară gratuită. Cer seriozitate. Telefon 176351. (1754373)

■ Limba engleză, începători, mediu cu posibilitatea ulterioară de meditatii prin corespondentă cu profesori din US. Telefon 175594, după orele 18.00. (1754371)

■ Profesoară, meditez fizică, chimie (bacalaureat, admitere), matematică (cl. V-VIII), 15.000 lei/h. Telefon136581. (1752300)

■ Fizică bacalaureat si admitere, profesor. Telefon 253012, după orele 19,00. (2305058)

■ Profesoară matematică, pregătesc copii pentru admitere liceu, facultate, orice nivel. Relatii la telefon 122314 - pentru Carmen (14,00 - 21,00). (1754460).

■ Doriti ca matematica să nu fie o problemă, să stiti mai mult si mai bine? Studentă, acord meditatii cl. V-XII. Telefon 143839. (1754289)

■ Engleză si spaniolă pentru admitere, student la Litere. Telefon 259352. (1752150)

■ Studentă, acord meditatii matematică, orice nivel. Reusită garantată. Telefon 233408. (1752187)

■ Filosofie, logică, pentru o pregătire temeinică în vederea bacalaureatului si a admiterii. Telefon 159870. (1754495)

■ Absolventă limba engleză. Meditatii nivel de liceu, zona Podu Ros. Telefon 139863. (2305419)

■ Profesor cu experientă, gradul I, meditez avantajos filosofie, economie, psihologie, admitere. Garantez reusită în functie de capacităti. Telefon 163652, după orele 18,00. (5601921)

■ Profesoară, meditez avantajos si eficient limba română, orice nivel. Garantez satisfactie. Telefon 142406. (2305288)

■ Studentă la Litere, pregătesc elevi IX-XII la literatura română, limba română, limba si literatura engleză. Relatii la telefon 163138 (după orele 18,00). (23005291)

Decese

✝ Dr Nemteanu Ghiocel-Elena si dr Constanta Mocanu - fiice, împreună cu rudele apropiate, anuntă cu durere decesul tatălui lor, SILVIU NEMTEANU, fost sef contabil - Spitalul Clinic de Pediatrie. (2305276)

✝ În ziua de 26 septembrie 1998, a încetat din viată COSTICĂ C. GHEORGHIU, fost functionar la I.G.C.L. Fratii si surorile împreună cu cumnatele, finii si nepotii regretă moartea subită pe care a avut-o, si transmit sincere condoleante familiei. Înmormîntarea va avea loc marti, 29 septembrie 1998.

✝ Familia ing. Dan Munteanu si dr Luminita Munteanu, împreună cu fiicele - Smaranda si Raluca - anuntă cu durere încetarea din viată a celei care a fost dr MĂRIOARA MUNTEANU, medic ginecolog la Maternitatea Spitalului "C.I. Parhon", om de o deosebită probitate morală si profesională. Dumnezeu să o odihnească în pace! (2304010)

✝ Cu durere în suflet, familia anuntă trecerea în neființă a celei care a fost o bună mamă si bunică, ECATERINA MIHALACHE. Înmormîntarea va avea loc la Cimitirul "Eternitate", joi - 1 octombrie, ora 10,00.

✝ Ion Verdes anunță cu durere decesul fulgerător al unchiului său STEFAN DĂRTU, 83 ani, om de o bunătate deosebită si de un pitoresc original. Dumnezeu să-i odihnească în pace sufletul său nobil! Înmormîntarea va avea loc miercuri, 30 septembrie 1998, ora 13,00, la Cimtiriul "Buna Vestire" (CUG). (2304023)

✝ Familia inginer Vasile Coteanu anuntă cu regret încetarea din viată a celei care a fost doctor MĂRIOARA MUNTEANU. Corpul defunctei va fi incinerat în ziua de 30 septembrie, la Crematoriul "Cenusa" - Bucuresti. Dumnezeu s-o ierte! (2304022)

✝ A trecut în neființă VICTOR CHIRILĂ, pensionar "Nicolina", 69 de ani. Înmormîntarea va avea loc marti - 29 septembrie 1998, ora 14,00, la Cimitirul "Eternitate", în capela căruia este depus. Dumnezeu să-l odihnească în pace! (2304028)

✝ Adriana - mamă, Anton - tată, Antonela - sora, mătusile, unchii, verisorii si nepotii anuntă, cu nemărginită durere, stingerea din viată, după o lungă si grea suferintă, a celui care a fost ing. IULIAN GUZGĂ, 37 de ani, salariat la SC NICOLINA SA. Corpul neinsufletit este depus la capela Cimitirului "Eternitate". Slujba religioasă si înhumarea vor avea loc miercuri, 30 septembrie, ora 12,00. Dumnezeu să-l odihnească în pace! (2304029)

✝ Familia îndoliată anuntă cu regrete stingerea din viată a scumpei mame si sotii, PARASCHIVA PANAITESCU, din partea copiilor, sotului, nepotilor si surorilor. Înmormîntarea va avea loc astăzi, 29 septembrie 1998, ora 10,00 la cimitirul din satul Valea Lungă. Dumnezeu s-o ierte!

✝ S-a stins din viată, la 98 de ani, învătătorul IOAN VERDES, veteran al celor două războaie mondiale. Îl vor conduce pe ultimul lui drum Silvia si Eugen Bălănescu, Nicolae si Ileana Verdes, Cecilia si Nicolae Iliescu cu familiile lor. Fie-ti tărîna usoară si nestearsă amintirea, dragul nostru tată, bunic si străbunic! Slujba religioasă si înmormîntarea vor avea loc pe 30 septembrie 1998, ora 11,00 la Cimitirul "Eternitate". (2305375)

✝ Cu adîncă durere în suflet, nasii de cununie - Lenuța si Virgil Iordăchel - anunță moartea fulgerătoare, într-un tragic accident, a dragului lor fin si verisor, MARIAN IORDACHE, la frageda vîrstă de 23 de ani. Nu te vom uita niciodată, si-n veci te vom purta în sufletele si inimile noastre! Dumnezeu să te ierte!

Condoleanțe

✝ Colectivul clasei a XII-a A de la Liceul "Dimitrie Cantemir" împreună cu doamna dirigintă Elena Toboșeriu sînt alături de doamna profesoară Iuliana Anton în aceste momente de adîncă tristete. Sincere condoleante!

✝ Colectivul Dispensarului Tătărasi este alături de colega lor dr Eleonora Cotor, la marea durere pricinuită de pierderea fiului, ing. DRAGOS COTOR. Transmitem sincere condoleante familiei îndurerate. (2305285)

✝ Familiile Dobrișan își exprimă profundul regret pentru disparitia fulgerătoare si incredibilă a finului, vecinului si prietenului - DRAGOS COTOR. Sîntem alături de familia îndoliată în aceste momente de grea suferintă si ne exprimăm sentimente de sinceră si pioasă compasiune. Dumnezeu să-l odihnească în pace! (2305271)

✝ Colectivul Agenției de Turism TOTEM deplînge disparitia prematură a celui care a fost un bun colaborator, VASILE MAZILU. Transmitem sincere condoleante familiei îndoliate.

✝ Conducerea si colectivul de salariați de la SC VINIFRUCT COPOU SA Iasi transmit sincere condoleante dl inginer Dumitru Cișlaru, director general la SC AGROMIXT SA Iasi, pentru pierderea suferită prin decesul tatălui. (2305289)

✝ FAMILIILE DAVID SI MELINTE TRANSMIT SINCERE CONDOLEANȚE DOAMNEI COTOR ÎN ACESTE MOMENTE DEOSEBIT DE GRELE PRICINUITE DE DISPARIȚIA PREMATURĂ A FIULUI - DRAGOS COTOR.

✝ LOCATARII BLOCULUI L.5, DIN STRADA STEJAR NR. 60 SÎNT ALĂTURI DE FAMILIA COTOR ÎN ACESTE MOMENTE GRELE PRICINUITE DE PIERDEREA TRAGICĂ A CELUI CARE A FOST DRAGOS COTOR. SINCERE CONDOLEANTE!

✝ Discret si modest, așa cum a trăit, a păsit în lumea umbrelor bunul nostru vecin si prieten consilier juridic VASILE ILIE. Împărtășim durerea doamnei Mărioara Ilie, a copiilor si a nepoatelor, transmițînd sincere condoleante. Dumnezeu să-l ierte! Familia avocat Olteanu cu copiii si nepoții.

✝ Conducerea si Biroul comercial al SC ICRTI SA transmit sincere condoleante colegului lor Dan Gheorghiu, greu încercat în aceste momente prin pierderea tatălui. Dumnezeu să-l odihnească în pace! (2304017)

✝ Sindicatul liber al SC ICRTI SA Iasi este alături de colegul lor Dănut Gheorghiu la marea durere pricinuită de pierderea tatălui. Sincere condoleante întregii familii îndurerate. (2304017)

✝ Asociatia de proprietari Bl. L2, str. Silvestru nr. 1 anuntă, cu adînc regret, decesul fulgerător al locatarei ELENA BALTARIU. Transmitem sincere condoleante familiei îndoliate.

✝ Colectivul de salariati de la SC ALIMENTARA SA Iasi este alături de familia Mihai Trofin, la greaua încercare pricinuită de moartea fulgerătoare a sotiei - ELENA TROFIN, si-i transmite sincere condoleante.

✝ Familia Mihai Alexandriuc este alături de prietenul său Dan Gheorghiu în aceste momente grele pricinuite de disparitia tatălui. Sincere condoleante. (2304012)

✝ Familia Mărioara si Titus Filip este alături de dr ing. Dan Munteanu la greaua pierdere suferită, si transmite sincere condoleante familiei îndoliate.

✝ Colectivul Sectiei Sculărie SC NICOLINA SA regretă profund decesul colegului IULIAN GUZGĂ, si transmite familiei îndoliate sincere condoleante. Dumnezeu să-l odihnească în pace! (2304030)

✝ Serviciul de Control Venituri din cadrul Regionalei Căi Ferate Iasi, înmărmurit de disparitia neasteptată a colegei ELENA BALTARIU, transmite cele mai sincere condoleante fiicei Mihaela si familiei. Dumnezeu s-o ierte! (2305080)

✝ Colectivul A.P.T.M.S.M. de la SC NICOLINA SA regretă trecerea în neființă a colegului lor ing. IULIAN GUZGĂ, si transmite condoleante familiei îndoliate. (2305433)

✝ Colegii din cadrul S.P.F.A. SC NICOLINA SA Iasi regretă decesul prematur a ing. IULIAN GUZGĂ, si transmit sincere condoleante familiei îndurerate. (2305433)

✝ Cu profundă durere, familiile Ilie Trofin, Costică, Gheorghe, Costică Mitrofan si nepotii regretă disparitia fulgerătoare a cumnatei - ELENA TROFIN. Sincere condoleante fratelui Mihai si copiilor Michi si Lucian. Dumnezeu să o odihnească în veci!

✝ Colectivul serviciului Aprovizionare Transport al Fabricii de "Tigarete" este alături de colegul lor, domnul Dumitru Panaitescu, la greaua pierdere suferită prin decesul sotiei. Sincere condoleante!

✝ Discret si fulgerător, NICUSOR BARNEA din Copou, cuscru, tată si unchi, a plecat în vesnicie, lăsînd un mare gol în sufletele noastre. Caracterul si bunătatea lui sufletească fac ca amintirea lui să ne fie mereu apropiată. Pentru Jenica, Mariana si Radu, dar si pentru întreaga familie îndoliată, condoleantele noastre. Să-i fie țărîna usoară! Familiile Ion, Lucian si Cornel Oprea. (2305385)

✝ Salariații din Banca Națională Iasi transmit sincere condoleante colegei Viorica Blanariu pentru decesul tatălui. Dumnezeu să-l odihnească în pace!

✝ Colegii din Grupul de Pompieri "Mihail Grigore Sturza" al jud. Iasi sînt alături de familia Roman prin decesul celui care a fost sot si tată a doi copii, MARIN ROMAN. Transmitem sincere condoleante familiei îndoliate!

✝ Familia maiorului Doru Croitoru, din Grupul de Pompieri Brasov își exprimă profundul regret pentru disparitia fulgerătoare si incredibilă a prietenului si colegului, mr MARIN ROMAN. Sîntem alături de familia îndoliată în aceste momente de grea suferintă, si ne exprimăm sentimentul de sinceră si pioasă compasiune. Dumnezeu să-l odihnească în pace!

✝ Colectivul de cadre din Stația de Pompieri Iasi - 2, cu profundă durere, regretă disparitia fulgerătoare a colegului mr MARIN ROMAN, si este alături de familia îndoliată. Sincere condoleante! Dumnezeu să-l odihnească în pace!

✝ Locatarii blocului TAROM SA A regretă disparitia fulgerătoare a celui care a fost maior MARIN ROMAN, om de o aleasă noblete sufletească, bun vecin, tată si sot exemplar. În aceste momente tragice, sîntem alături de sotie si copii, cărora le transmitem sincere condoleante. Dumnezeu să-l odihnească si să-l aibă în paza protectoare! (2305392)

✝ Familia C. Berică își exprimă profundul regret pentru disparitia fulgerătoare si incredibilă a bunului lor vecin de palier - maior MARIN ROMAN. Sîntem alături de familia îndoliată în aceste momente de grea suferintă, si ne exprimăm sentimentele de sinceră si pioasă compasiune. Dumnezeu să-i vegheze somnul de veci!

✝ Conducerea Grupului scolar de arte si meserii "Gh. Asachi", cadrele didactice si personalul TESA regretă încetarea din viată a celei care a fost PARASCHIVA PANAITESCU, si transmit sincere condoleante familiei îndurerate. Lacrimi si flori pe tristul său mormînt. (2305389)

✝ Amalia, Ileana, Maricica, Dan si Ticu Guzgă își exprimă durerea si profundul regret pentru disparitia vărului si nepotului IULIAN GUZGĂ, un suflet de o deosebită noblete, răpus în floarea vîrstei. (2305374)

✝ Familiile Romeo Hociung si Valentina Grigoriu sînt alături de prietenii, familia Bălănescu, la pierderea tatălui, învătător IOAN VERDES, si transmit sincere condoleante! (2304015)

✝ Colectivul biroului Registrul agricol, Autorizarea activitătii private, consilier juridic Rodica Loghin, transmit sincere condoleante colegelor Florentina Butnaru si Zîna Acojocăritei pentru pierderea suferită prin decesul tatălui.

✝ Colectivul Sectiei Transport din cadrul SC MOLDIFCA SA Iasi transmite maistrului Alexandru Dumbrăveanu sincere condoleante, si-i este alături la greaua încercare pricinuită de trecerea în neființă a mamei sale. Dumnezeu să-o odihnească în pace!

Comemorări

✝ Astăzi, 29 septembrie 1998, se împlinește un an de cînd scumpul nostru CONSTANTIN CHELARU a plecat de lîngă noi pentru totdeauna. Te plîng soția Nicoleta, fiul Vlăduț, părinții și rudele apropiate. Vei rămîne veșnic în amintirea noastră! (2304025)

TELEFOANE UTILE - CABINETE ȘI FARMACII VETERINARE

ASOCIAȚIA CHINOLOGICĂ A MUNICIPIULUI IAȘI (singura recunoscută de A.CH.R. și F.C.I.)
Str. Sf. Atanasie nr. 12. Relații la telefon **032/217111, 032/112391, 094647930**

CABINET INTERSERVICE VET
Str. Sf. Atanasie nr. 12
zilnic :10.00 - 13.00, 16.00 - 20.00
sîmbătă : 10.00 - 13.00
duminică : 10.00 - 13.00
☎ **032/217111, 032/112391**

FARMACIE VETERINARĂ "INTERSERVICE VET"
Str. Bacinschi nr. 9 (lîngă alimentara NEST-Autogară)
zilnic : 8.00 - 20.00
sîmbăta și duminica :8.00 - 14.00

FARMACIE VETERINARĂ "INTERSERVICE VET"
Piata Chirilă
zilnic : 9.00 - 17.00
sîmbătă : 9.00 - 13.00

ROMVAC COMPANY SA
Depozit en gros de medicamente și vaccinuri de uz veterinar
Str. Sf. Atanasie 12
☎ **032/217111, 032/112391**

CABINET ANIMAVET
Aleea Oltea Doamna
(în spatele Bisericii Catolice din Nicolina)
zilnic : 10.00 - 13.00; 16.00 - 19.00
sîmbătă, duminică : 10.00 - 13.00
☎ **094647930**

CABINET VETERINAR PROVET IAȘI
Str. Smîrdan nr. 93 C
zilnic : 9.00 - 13.00, 15.00 - 20.00
sîmbătă : 9.00 - 15.00
duminică : 10.00 - 13.00
☎ **233.772, 092.376.433 (NON STOP)**

CABINET HELPVET
și punct farmaceutic
Str. Pojărniciei nr. 10 (lîngă Liceul C. Negruzzi)
zilnic : 9.00 - 13.00, 16.00 - 20.00
sîmbătă : 10.00 - 13.00
duminică : 10.00 - 13.00
☎ **032/145441, 094502628**

CLINICĂ ȘI FARMACIE UNIVET
Str. Ion Creangă 15 (lîngă Alimentara Triumf)
zilnic : 8.00 - 20.00
sîmbătă : 9.00 - 13.00
duminică : 9.00 - 13.00
☎ **032/176647**

FARMACIE W-2000
Str. C. Negri (lîngă Biserica Bărboi - Tg. Cucu)
zilnic: 9.00 - 17.00
sîmbătă, duminică: 9.00 - 12.00
☎ **032/212342**

FARMACIE VETERINARĂ ALMAVET
Str. Mitropolit Varlaam 12 A lîngă Piata Nicolina
zilnic: 7.00 - 20.00
sîmbătă: 8.00 - 13.00
duminică: 8.00 - 13.00
luni: închis
☎ **032/234143**

CABINET DUOVET
Str. Nicolae Gane nr. 25
zilnic : 16.00 - 20.00
sîmbătă: 10.00 - 13.00
duminică - închis
☎ **092555155, 032/214773**

FARMACIE VETERINARĂ BIOVET
Str. Primăverii nr. 23 (lîngă Policlinica Industrială)
zilnic: 9.30 - 17.30
sîmbătă: 9.30 - 13.00
duminică: închis
☎ **032/233414**

FARMACIE VETERINARĂ MEDIVET
Str. Păcurari, bl. 543, parter
zilnic: 9.00 - 17.00
sîmbătă: 9.00 - 13.00
☎ **/FAX 032/217869**

"WHITE FOX"
farmacie veterinară și depozit en-gros
Str. Străpungere Silvestru nr.9, parter
☎ **/FAX 032/143241**

TVR 1

6,00 România, ora 6 fix!
8,30 Desene animate (r)
9,00 TVR Cluj-Napoca.
10,00 TVR Info
10,05 TVR Iași.
11,00 TVR Timișoara.
12,00 TVR Info
12,05 Credo (r)
13,00 **Natacha** (s/r, Venezuela, Peru, 1990). Ep. 44
14,00 TVR Info
14,10 Santa Barbara (s/r, SUA). Ep. 652
15,00 Persoana cu handicap și societatea civilă. În judetul Cluj două organizatii neguvernamentale - segmente active ale societății civile plasează în centrul activității lor persoana cu handicap
15,30 Arhive românești. "Arheologia" terorii (III) (r)
16,00 Emisiune în limba maghiară. Revista presei; Muzică; Misionarii
17,00 Simba, regele Leu (d.a., Italia)
17,30 În flagrant.
18,00 TVR Info
18,10 **Hollyoaks** (s., Anglia, 1995). Ep. 134
18,35 **Stăpînul lumii** (s., SUA, 1997). Ep. 10
19,00 **Sunset Beach** (s., SUA, 1997). Ep. 311
19,55 Doar o vorbă "săt-i" mai spun! O productie TOFAN GRUP. Emisiune concepută și prezentată de George Pruteanu
20,00 Jurnal. Sport. Meteo

21,00 Telecinemateca: "Dulce tară" (SUA, 1995). Cu: Jane Alexander, Franco Nero, Carole Laure, Irene Papas, Joanna Pette. Regia Michael Cacoyannis. Anii '70 în America de Sud, cu numeroasele ei răsturnări de guvern prin lovituri de stat. Aici se plasează acțiunea captivantă a filmului cu personaje care își văd viețile răvășite de teroarea noului regim. Dar în mijlocul acestei lumi "înfierbîntate" prietenia ține piept încă o dată furtunilor.

23,40 Jurnalul de noapte
23,55 Avocatul poporului
0,30 Nocturna Pop cu: Laura Stoica, Otilia Romea, Lucia Mereuță, Vasile Seicaru, Gheorghe Gheorghiu, Ioan Gyuri Pascu, Romeo Ifrim, grupurile "Holograf" și "Vodevil".

TVR 2

6,30 TVM. Telematinal
8,00 Viată de cîine (d.a./r, SUA, 1997)
8,25 SOS Patrimoniul! Reședinte nobiliare în Transilvania (II) (r)
9,00 **Justiție militară** (s/r, SUA, 1996). Ep. 31
9,50 Un cîntec pentru fiecare
10,00 În fata dvs. (r)
11,00 Lumea sălbatică a animalelor. Pisica de mare (Japonia, 1998). O misterioasă creatură a adîncurilor: pisica de mare (r)
11,25 TVR Info
11,30 Scena politică (r)
11,50 Un cîntec pentru fiecare
12,00 **Sunset Beach** (s/r, SUA, 1997). Ep. 310
12,45 Doar o vorbă "săt-i" mai spun (r)
12,55 TVR Info
13,00 **Nimic sfînt** (s/r, SUA, 1997). Ep. 17
13,45 Convietuiri. Festivalul folcloric al bulgarilor, organizat la Băilești, judetul Dolj. participă grupuri folclorice din judetele Dîmbovita, Olt, Teleorman
15,00 TVR Info
15,10 Limbi străine: Franceza
15,35 Viață de cîine (d.a./r, SUA, 1997)
16,00 **Dragostea contează** (s., Turcia, 1993). Ep. 22
16,55 Santa Barbara (s., SUA). Ep. 654
17,40 Tribuna partidelor parlamentare
17,50 TVR Info
18,00 Hei-rup! Hei-rap! Doi contra doi. Concurs romantic
19,00 Stiri bancare și bursiere
19,10 Dosarele istoriei. "Natio" - un concept medieval
20,10 **Natacha** (s., Venezuela, Peru, 1990). Ep. 45
21,00 Sensul tranzitiei. Datorie. Vînzarea pe datorie. Flotă și datorii. Dator la cămătar. Datornic la Asociatia de locatari
22,00 Teatrul National de Televiziune prezintă: "Spitalul special". În distributie: Victor Rebengiuc, Dorel Visan, Constantin Coțimanis, Ioana Macarie, Vlad Zamfirescu, Doru Ana, Dan Bădărău, Adina Cartianu, Victor Gafluc.
23,35 Fotbal: Avanpremieră la Liga Campionilor UEFA

0,50 Lieduri cu baritonii Ionel Pantea și Ion Tibrea

0,30 TVM. Mesager

PRO TV

7,00 Ora 7, bună dimineata!
9,00 Profit
9,10 Suflet de femeie (s/r)
10,00 Tînăr și neliniștit (s/r)
10,45 Predator (f.a./r)
12,30 Seinfeld (s/r)
12,55 Știrile Pro Tv. O propozitie pe zi
13,00 Talk show: Audienta natională (r)
14,00 Talk show: Punctul pe i (r)
14,50 Teleshopping
15,00 Tînăr și nelinistit (s, ep. 588)
15,50 Teleshopping
16,00 **Nano** (s, ep. 130)
17,00 Știrile Pro TV. O propozitie pe zi
17,30 Suflet de femeie (s, ep. 38)
18,15 Stirile Pro Tv
18,20 Riști și cîștigi
18,50 Roata norocului
19,20 Chestiunea zilei
19,30 Știrile Pro Tv
20,30 Spitalul de urgentă (s, ep. 4)

21,30 Pensacola (s, ep. 14)

22,15 Știrile Pro Tv
22,20 Chestiunea zilei
22,30 **Veronica** (s, ep. 4)
23,00 Știrile Pro Tv. Profit
23,30 Talk show: Profesiunea mea, cultura
1,00 Chestiunea zilei
1,10 Profit. O propozitie pe zi
1,15 **Seaquest** (s, ep. 43)
2,00 Viata ca-n filme (s, ep. 42)
2,30 Grace (s, ep. 10)
3,00 Cheers (s, ep. 10)
3,30 Taxi (s, ep. 10)
4,00 Talk show: Profesiunea mea, cultura (r)
5,00 Riști și cîștigi (r)
5,50 Nano (s/r)
6,45 Profit
6,50 Teleshopping.

ANTENA 1

6,45 Dimineata devreme
10,00 Stiri
10,15 Iluzii (s). Ep. 54
11,10 Pericol iminent (s/r). Ep. 3
12,05 Viitorul începe azi (r/s). Ep. 25
13,10 Fără limită
13,25 Planeta vie - Lupta pentru supravietuire. Ep. 79
14,00 Știrile amiezii
14,30 Foișorul de foc (talk show)
15,30 Dallas (s). Ep. 94
16,30 Stiri
17,00 Trei destine (s). Ep. 11
18,00 Deceptii (s). Ep. 42
19,00 Observator
19,30 Marius Tucă Show

21,00 Mirajul Lunii (thriller, SUA,1996). Cu: Danny Aiello, Anne Archer, Alfred Molina, Michael Bielm, Angelina Jolio. Regia Kevin Dowling - cîștigătorul unui Oscar. Este greu să ți-l imaginezi pe Al McCord în deșertul Mojave, un fost New York-ez, acum stabilit în Los Angeles, a cărui primă dragoste este superbul lui Lincoln Continental. În majoritatea dupăamiezilor, după ce se plimba în mașina lui, Al se oprea la restaurantul lui favorit să mai schimbe o vorbă cu prietenul său Sal, un actor fără angajamente, într-o permanentă așteptare a marelui rol. Dar lucrările sînt pe cale să se schimbe pentru Al în clipa în care Ellie intră în restaurant. Aducînd cu ea ciudata energie a deșertului Mojave, Ellie captează atenția lui Al, ceea ce nu era prea greu de realizat. Al se pricepea la femeile frumoase și Ellie, cu siguranță, se încadra în tiparele lui. După o scurtă oprire în apartamentul lui Al, aventura lor începe. Al nu era sigur unde se ducea, sau ce fel de femeie era Ellie, dar nu-i păsa. Pornise pe un drum pe care nu mai fusese niciodată.

23,00 Observator
23,30 Schimbul de noapte (talk show)
1,10 **Dallas** (s)
2,00 Observator (r)
2,30 Trei destine (s/r)
3,20 Deceptii (s/r)
4,20 Foișorul de foc (talk show/r)
5,20 Planeta vie - Lupta pentru supravietuire (r)
6,00 Iluzii (s/r)

TV PRIMA

7,00 Prima oră - magazin matinal
10,00 Călătorii în lumi paralele (s/r)
11,00 1999 (s/r)
12,00 Pretutindeni cu tine (s/r)
12,30 Lexic - emisiune concurs
13,00 Focus 13 (știri)
13,15 Starea de veghe (show)
14,45 Teleshopping
15,00 Flash (știri)
16,00 Focus 16 (știri)

16,15 Pretutindeni cu tine (s). Cu: Dennis Coard, Debra Lawrance, Melissa George

16,45 Prietenul nostru, Jake (s)
17,15 1999 (f/s). Ep. 41

18,00 Călătorii în lumi paralele (f/s). Ep. 37. Cu: Jerry O'Connell, Sabrina Lloyd, John R. Davies, Clevant Derricks

19,00 Focus 19 (știri)
19,45 **Meșterul casei** (f/s). Cu: Tim Allen, Patricia Richardson
20,15 Rivalii (do)
21,15 **Codul onoarei** (f. Anglia, 1996). Cu Derek Jacobi
23,00 Focus 23 (știri)
23,30 Starea de veghe (talk-show live): "În spatele usilor închise"
1,00 Colpo grosso (show)
1,30 Focus 23 (știri)
2,00 Starea de veghe

ACASĂ

7,00 Uneori avem aripi (f.s./r)
8,00 Sărmana Maria (f.s./r)
9,00 Căsuța povestilor (r)
9,30 Guadalupe (f.s./r)
10,15 Te iubesc (f.s./r)
10,45 Din toată inima (f.s./r)
11,25 Ca la mama Acasă - retete culinare prezentate de Petrișor (r)
11,30 Dragoste și putere (f.s./r)
12,15 Misterioasa doamnă (f.s./r)

13,00 Pistruiatul (f.a., Casa de Filme 4). Regia Francisc Munteanu; cu: Costel Băloiu, Sergiu Nicolaescu, Vistrian Roman, Margareta Pogonat ș.a.

15,00 Guadalupe (f.s.), ep. 11
16,00 Te iubesc (f.s.), ep. 20
16,30 **Din toată inima** (f.s.), ep. 188. Concursul "Din toată inima"
17,30 Uneori avem aripi (f.s.), ep. 20
18,25 Ca la mama Acasă - retete culinare prezentate de Petrișor
18,30 Sărmana Maria (f.s.), ep. 39
19,00 Concurs: "Thalia este Acasă, Vino și tu!"
19,05 **Sărmana Maria** (f.s.), ep. 40
19,25 Căsuța povestilor: Casper (d.a.), ep. 22
20,00 Dragoste și putere (f.s.), ep. 183
20,45 Misterioasa doamnă (f.s.), ep. 46
21,30 Tenis: Compaq Grand Slam Cup (rezumat)

22,30 Prietenele (f.a., Italia, 1955). Regia Michelangelo Antonioni; cu: Eleanora Rossi-Drago, Ettore Manni, Madeleine Fisher

0,30 Matlock (f.s.), ep. 64

TV EUROPA NOVA

10,00 Weekend politic ieșean (r)
11,00 "Dragoste disperată" (f/r)
12,40 "Murphy Brown" (s/r, ep. 19)
13,10 "Medici la datorie" (s/r, ep. 77)
16,00 "McGyver" (s, ep. 24)
17,00 "Dragă John" (s, ep. 16)
17,30 Deasupra vremurilor. Sărăcie - contraceptie - avort. În ciuda eforturilor depuse în ultimii ani de institutiile medicale și organizatiile non-guvernamentale de profil, planning-ul familial nu a devenit încă în România o practică generalizată. Statisticile situează România pe un nedorit loc fruntaș în Europa, atît la numărul de avorturi, cît și la numărul de femei decedate în urma avortului provocat fără asistentă medicală. Aceleași studii arată că metodele contraceptive nu au reușit să cîștige teren mai ales în mediile cu un nivel de trai și de educatie scăzut.
18,30 Clip VIVA, promo, publicitate
18,45 Infonova
19,15 "Pacific Drive" (s, ep. 51)
19,40 **"Falcon Crest"** (s, ep. 103)
20,30 **"Kung-Fu"** (s, ep. 55)
21,20 Terra. Din lumea necuvîntătoarelor (IX)
22,00 Infonova
22,10 Reporter Tele 7
22,40 Primul pas
23,30 Vedete în concert

Radio CONTACT

5,00-8,00 "Bună dimineața, România!!!" - emisiune matinală națională ■ 8,00-11,00 Pauzele de dimineața (realizator Ionuț Pohrib): ■ 8,10 Revista presei locale ■ 8,50; 9,50 Contact Horoscop; Dedicații ■ 9,05-9,20 Microbiografie sonoră ■ 10,15 Pilula de dimineață ■ 10,40 Contact sport ■ 11,00-14,00 180 de minute: ■ 11,20 Minutul 20 - Agenda culturală ■ 11,50 Minutul 50 - Buletin rutier ■ 12,50 Minutul 110 ■ 13,15 Minutul 135 - Most Wanted - 3 preferințe muzicale ale ascultătorilor ■ 14,00-19,00 Contact FM ■ 22,00-0,00 Contact Gold (realizator Alexandru Gheorghias) ■ 0,00-1,00 Contact Astronomic (realizator Dănuț Ionescu) ■ 1,00-3,00 TOP 50 (reluare)

Posturile de televiziune își rezervă dreptul de a-și modifica programul în ultimul moment, în funcție de evenimentele zilei sau de necesitățile lor proprii.

RADIO NORD - EST

5,30 - 10,00 Micul dejun. Emisiune matinală de informatii și muzică, știri din actualitatea locală, informatii utilitare, horoscop, informatii economice, relatări, interviuri în direct, concursuri (6,00-6,30 buletinul de știri și programul Actualitatea preluate de la BBC World Service); 8,15 Scafandru de Bahlui - tabletă de Cătălin Mihuleac. Realizatori: Emanuel Botezatu și Gabriel Avasiloaei ■ 10,00-14,00 Fir direct. Timp de patru ore în contact direct cu viata orașului: informatii din actualitatea locală, revista presei, concursuri și muzică. Realizator: Alina Balaș ■ 14,00-14,30 BBC: Buletinul de știri și Actualitatea ■ **14,30-18,00 Turnul de control.** Realizator: Gabriela Gugeanu. Informatii sportive (14,45), știri, interviuri, concursuri, muzică ■ 17,00 Puls Nord Est - cel mai important grupaj informativ al zilei ■ 17,45 Scafandru de Bahlui - tabletă de Cătălin Mihuleac ■ 18,00-18,45 BBC: Buletinul de știri și Actualitatea ■ 18,45-21,00 Buzduganul de seară. Emisiunea de divertisment: muzică și concursuri. Realizatori: Daniel Buzdugan și Octavian Tudorache ■ 21,00-21,30 BBC: Buletinul de știri și Actualitatea ■ 21,30-22,00 Puls Nord Est - editia de seară (știri, reportaje, interviuri, relatări din actualitatea local și natională) ■ **22,00-0,00 Top 15 Nord Est.** Realizator: Octavian Tudorache ■ 0,00-5,30 Noapte country cu George Nistor

Programul cinematografelor

"VICTORIA"

"Arma mortală 4"

Producție SUA, 1998

Comedie polițistă cu Mel Gibson, Danny Glover, Joe Pesci, Rene Russo, Chris Rock și Jet Li

Premieră.

Ora 9,00 - 6.000 lei.

Orele: 11,30; 14,00; 16,30; 19,00 - **10.000 lei**

SOYEZ PRETS. ILS SONT DE RETOUR
MEL GIBSON
DANNY GLOVER
JOE PESCI
RENE RUSSO
CHRIS ROCK
L'ARME FATALE 4

"COPOU"

"Sfera"

Producție SUA, 1998. Dramă SF cu Dustin Hoffman, ***Sharon Stone*** și Samuel L. Jackson
Ora 9,00 - 5.000 lei
Orele: 11,30; 14,00; 16,30 - **8.000 lei**

"Romy și Michelle - două tipe păguboase"

Producție SUA, 1997. Comedie sentimentală cu Mira Sorvino și Lisa Kudrow.
Ora 19,00 **- 8.000 lei**

REPUBLICA

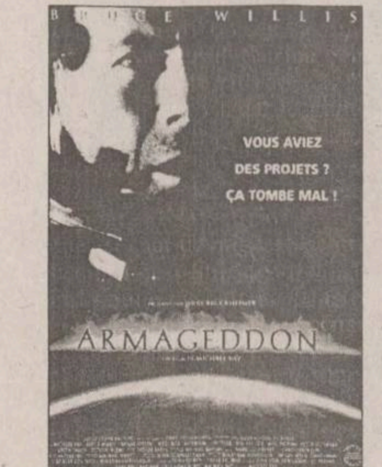
BRUCE WILLIS
VOUS AVIEZ DES PROJETS ? ÇA TOMBE MAL !
ARMAGEDDON

"Armageddon - sfîrșitul lumii ?"

Producție SUA, 1998.

Thriller SF cu Bruce Willis, Liv Tyler, Ben Affleck și Steve Buscemi.

Reluare la cererea publicului spectator

Ora 9,00 - **10.000 lei**

Orele 13.00; 16.00; 19.00 - **15.000 lei**

"DACIA"

"Ucigași de schimb"

Producție SUA, 1997.
Thriller polițist cu Chow Yun-Fat, Mira Sorvino și Michael Rooker.
Orele: 14.00; 16.00; 18.00 - **6.000 lei.**

"Celebrul 702"

Producție România 1962.
Comedie cu Radu Beligan, Sanda Toma, Ion Fintesteanu, Nicolae Gărdescu, Ștefan Ciubotărașu.
Vineri, sîmbătă și duminică:
Matineu ora 10,00 - **4.000 lei**

Oferta săptămînii: TELECOMUNICAȚII

EuroBIT
dealer autorizat CONNEX
conectare gratuită
Acum și în RATE!
Telefoane celulare GSM și accesorii
Iași, str. Smârdan 63, Tel/Fax : 032-21.67.52, 21.67.53
GSM : 092 358.000, 092 358.001

Philips Twist
$99*
NOKIA
Distribuitor autorizat
GlobalNET GSM
Bd. Independentei B 1-6 Tel/Fax: 222930, 213636, 212817
*Pret valabil numai cu contract CONNEX GSM. Pretul nu include TVA

OMEGA
IS COMMUNICATIONS
Iași, str. Carpați nr. 6, bl. 908A,
tel./fax 032/221133, 220591
Soluția comunicării în orice domeniu!
Panasonic MOTOROLA CONNEX

dialog GSM
le modèle
dealer autorizat
Mobile World
Ofertă incredibilă
PHILIPS DIGA 119$
Conectare gratuită!
Str. Sf. Lazăr nr. 53 - tel./fax 239003

Universal RX
IAȘI, Grigore Ureche nr. 3
Tel / Fax: 212 660, 217 254
ALO
• conectări
• accesorii
pentru orice tip de telefon
dialog
SE VINDE AICI

dialog
dealer autorizat
Telefoane celulare GSM și accesorii
XEROX
GIROS COMPANY
Iași, Str. I. C. Brătianu 20-22 ☎ 032/210.872

TEKO INVEST CONNEX
Dealer autorizat
Telefoane celuare GSM,
Gama completa accesorii
Motorola d460
149 USD !!!
Fara taxa de conectare
Huse de piele 79.000 lei
RATE!
Str. Sf. Lazăr 53,
tel/fax:233553, 092-234030

REL COMPUTER
DEALER AUTORIZAT
CONNEX
NOU!
Pager ECO - CNM fără abonament
Telefoane celulare, accesorii
Iași, Șos. Arcu nr. 12, Bl. Z18, tel./fax 032-214190

GIREXIM UNIVERSAL
dialog
Telefoane celulare GSM
Ericsson, Motorola, Philips, NOKIA, NEC
Plata în rate: 30% avans ! 12 rate !
Str. G. Muzicescu nr. 6, bl. 7A, parter, tel. 032-215.981

TE CONECTEZI GRATUIT pentru toate tipurile de abonament!
Oferta este valabilă numai pînă la 15 August!
OM TE FACI!
dialog
• Conectare gratuită!
• Până la 60 de minute gratis, lunar, timp de 2 luni!
• În plus, doar prin magazinele din rețeaua MediaCom, accesorii gratuite!
QUARTZ S.R.L.
Magazin: QUARTZ
Bd.Independentei Y1-Y2
Telefon: 14 61 52

dialog Serviciul GSM pentru tine
Tec Telecom
STR. CALEA CHIȘINĂULUI NR. 17 Parter
TEL./ FAX : 032-232638 , 032-233910
Numai 194 $
Pachet "Easy ALO"
TELEFON ALCATEL + Pachet ALO
Facilitati la conectare
Dealer autorizat MOBIL ROM

TURISM

OLIMP - IAȘI
Str. Gavril Muzicescu nr. 6, bl. 7A, mezanin (fundație, deasupra Universității Petre Andrei),Tel: 215524, 215539
GRECIA
Turiști individuali, traseu și sejur la alegere
Circuit clasic - autocar pt. elevi
31.10.'98 - 8.11.'98
19.03.'99 - 7.04.'99
REVELION 1998
Circuit clasic - autocar
Revelion ATENA
27.12.'98 - 4.01.'99
Revelion SALONIC - autocar
29.12.'98 - 3.01.'99
Revelion CRETA - avion
28.12.'98 - 2.01.'99

KLM
PRIN ICAR TOURS
Str. Costache Negri 43-parter, tel/fax: 216.319
Rezervări non stop: 094/606.426

Lufthansa
PRIN ICAR TOURS
Str. Costache Negri 43-parter, tel/fax: 216.319
Rezervări non stop: 094/606.426

PARIS
ZBOR CHARTER
(în fiecare vineri)
PRIN ICAR TOURS
Str. Costache Negri 43-parter, tel/fax: 216.319
Rezervări non stop: 094/606.426

PROSPER MERIDIAN
LITORAL - MUNTE
toate stațiunile
AGROTURISM
Italia - Spania - Israel - Grecia
Turcia - Ungaria
Iași, str. Arcu 25, sc. B, parter (mai jos de legătorie), tel: 032/211060, 112538

ATLANTIC TURISM COMPANY
Italia + Franța + Spania
5 - 16 octombrie
★ 900 USD ★ inscrieri: pina la 15 septembrie ★
INSTANTANEU
rezervări și eliberări de bilete
AVION / AUTOCAR
Iași, bd. Ștefan cel Mare B1-B2 galeriile comerciale mezanin ☎ 032/21.38.72

Excursii
ITALIA
(săptămînal de la 800$)
GRECIA
(lunar de la 300$)
ANGLIA
(săptămînal de la 800$)
MALTA
(săptămînal de la 650$)
SLOVENIA
(săptămînal)
AFRICA DE SUD
(săptămînal - vize garantate)

Avion
BRITISH AIRWAYS
Alitalia
swissair
MALEV Hungarian Airlines
KLM
Emirates
CSA CZECH AIRLINES
AIR FRANCE
Lufthansa
BALKAN,
TAROM, ROMAVIA,
AUSTRIAN AIR LINES,
TURKISH AIRWAYS

Autocar
DOUBLE T
EUROTIME
ATLASSIB
Touring
EUROPABUS
ITALIA, ELVEȚIA
Germania, Spania,
Franța, Portugalia
Anglia, Austria,
Scandinavia,
Benelux, Irlanda

TRANS EUROPA din Iași
Autocar
PLECĂRI SĂPTĂMÎNALE
Nurnberg, Ingolstadt,
Munchen, Augsburg, Ulm,
Stuttgart, Karlsruhe,
Mannheim, Frankfurt
Munte
Izvoru Mureșului,
Lacu Roșu, Sinaia,
Slănic Moldova,
Vatra Dornei, Predeal,
Băile Tușnad, Bușteni,
Băile Felix, Covasna,
Durău, Poiana Brașov

TOTEM AGENTIE DE TURISM
Str. Păcurari nr. 8 (la 50 m de Biblioteca M. Eminescu), tel.: 032/217380, tel./fax: 032/213545, totem@mail.dntis.ro

net
COMPANIA de TURISM
6600 Iași, Piața Unirii 6-Mezanin
Tel/Fax: 032-117.596-213.450
e-mail: net@nordest.ro
Internet: www.nordest.ro
ticketing aerian și rutier ■ sejururi ■ excursii interne și externe
vacanțe la mare și la munte ■ simpozioane, conferințe, cocktail-uri
rezervări cazare și masă ■ închirieri autoturisme și autocare
Tu știi cînd
Noi știm unde
KLM swissair AIR FRANCE TRANS-EUROPA Lufthansa BRITISH AIRWAYS OLYMPIC MDV AUSTRIAN AIRLINES TAROM TURKISH Airlines CSA Hertz eurolines EUROTIME LOT Touring MALEV EL AL

"Dantelele pămîntului" - fiordurile

Privind pe o hartă a Europei peninsula Scandinavică, observăm cu ușurință că țărmurile sale sînt "dantelate" de numeroase golfuri, golfulețe și estuare. Oceanologul J.W. Gregory, care a fost și un renumit cercetător al fiordurilor, spunea că "fiord", în limba norvegiană înseamnă "pînza albă a luntrei", deoarece bărcile cu pînze pot pluti în voie în apele fiordurilor, cu pînzele ridicate. La început, cuvîntul "Fiord" era nume propriu, dat mai multor golfuri norvegiene și de-abia în secolul trecut a intrat în terminologia georgrafică, denumirea fiind extinsă și în Scoția, Groenlanda, insulele Svalbard. Islanda (Ice land - insula de gheață), Labrador, Alaska - la nord și Chile, Noua Zeelandă și Antarctida - la sud. Trăsătura principală a fiordurilor este îngustimea lor și lungimea mare. Reprezentativ este fiordul Sogn (Norvegia), lung de 187 km și lat de 4,8 km. Cel mai lung fiord este lat de 9 km. O altă particularitate a fiordurilor o constituie adîncimea lor, mai mare decît pragul care face legătura cu oceanul, adîncime ce depășește uneori 1000 m.

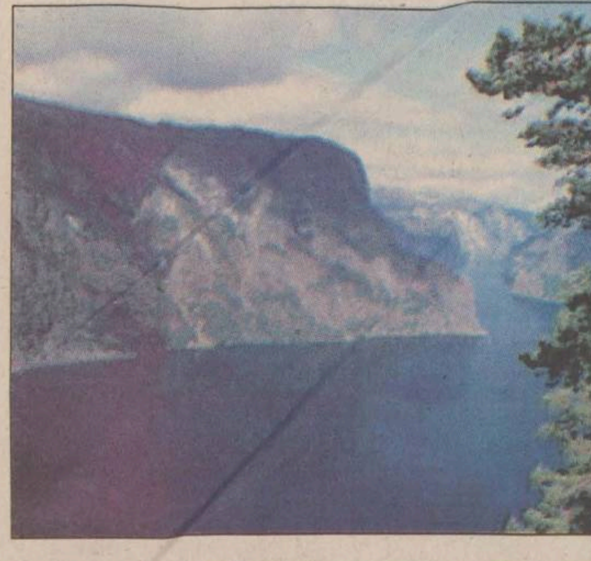

Deși fiordurile au constituit obiectul de studiu al multor oameni de știință, nu s-a putut elabora o teorie realistă despre formarea lor. Există diferite ipostaze: unii consideră că fiordurile au luat naștere datorită acțiunii ghețarilor - ipoteză combătută de faptul că în mai toate văile fiordurilor s-au găsit forme de relief mai vechi decît glaciațiunea; alții - geologi în special - presupun că fiordurile au luat naștere printr-o însumare de acțiuni ale ghețarilor, apelor, factorilor meteorologici (poli, vînturi, ninsori). Fiorduri create de eroziune există în Groenlanda, Islanda, Svalbard și Antarctica - aici, litoralul a suferit o ridicare rapidă, cu mult înainte de apariția ghețarilor. Va urma.

CU OCHII ÎN MICUL ECRAN

■ ACASĂ, de la 22.30, avem o dramă italiană din 1955: **"Prietenele"**, în regia lui Michelangelo Antonioni, cu Eleanora Rossi-Drago, Ettore Manni și Madeleine Fisher. Bazat pe un articol de presă, filmul poate fi considerat deschizătorul listei de capodopere ale regizorului. Creatoarea de modă Cleilia părăsește Roma pentru a lucra într-un boutique, la Torino. Aici, în hotelul unde locuiește, cunoaște mai multe persoane și curînd e implicată în viețile lor.

■ Un thriller american din 1996, **"Mirajul Lunii"**, ne este oferit de ANTENA1, de la ora 21.00. În distribuție: Danny Aiello, Anne Archer, Alfred Molina, Michael Bielm, Angelina Jolio. Regia: Kevin Dowling. Acest film încîntător și plin de acțiune ne poartă într-un loc unde viața este puțin mai veselă, puțin mai riscantă, puțin mai nebună, un loc pe care-l găsiți numai sub luna din Mojave.

■ La Telecinemateca de pe TVR1, de la 21.00, **"Dulce țară"** (SUA, 1985), cu Jane Alexander, Franco Nero, Carole Laure și Irene Papas. Regia: Michael Cacoyannis. În anii '70, Ana și Den trăiesc într-o mică țară din America de Sud, din salariul de profesor universitar al acestuia. Printre cei cîțiva prieteni pe care îi au sînt și două surori, Eva și Monica. Eva este secretara soției președintelui. Lovitura militară ce are loc o face pe Ana să se retragă într-o izolare emoțională. Eva este arestată și, după o noapte de coșmar, este eliberată. Singura cale de scăpare pentru Eva este refugiul într-o ambasadă.

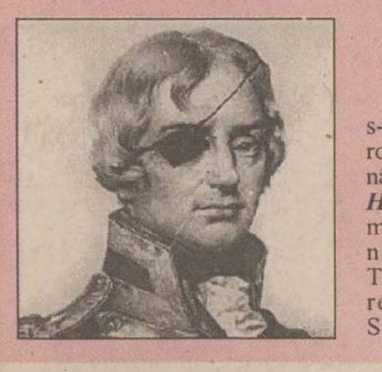

Calendar

■ La 29 septembrie 1888 s-a născut lingvistul și filologul român Iorgu Iordan, în 1758 s-a născut celebrul amiral britanic ***Horatio Nelson*** **(foto)**, remarcat în razboaiele napoleoniene și mort în lupta de la Trafalgar, în 1913 s-a născut regizorul american de film Stanley Kramer, iar la aceeași dată, în 1997, a murit pictorul american Roy Lichtenstein, unul dintre principalii reprezentanți ai curentului "pop art".

■ La 30 septembrie 1908 s-a născut David Oistrah, violonist și pedagog rus, iar în 1913 a murit Rudolf Diesel, inginer german, inventator al motorului cu aprindere prin compresie, care-i poartă numele (brevetat in 1892) (n.18.III.1858).

MARTURISIRI INDECENTE
INTERZIS FEMEILOR
Tel.: 064-893.012
NON STOP
Tarif unic 3950 lei/30 sec. Primele 20 sec. netaxabile.

SEX LIVE
cu bărbați adevărați, cu bărbați puternici
INTERZIS BĂRBAȚILOR
NON STOP
Tel.: 064-893.000
Tarif unic 3950 lei/30 sec. Primele 20 sec. netaxabile.

Monitorul
str. Smîrdan 5
tel. 144 577

Flora
str. V. Lupu 110
tel. 175 094

Materna

Vama Veche
interior Magazin
Sometchim SA

E.M.I.
Bd. Independenței
tel. 117 530

Rodipet
Piața Unirii
tel. 104 207

Monitorul
centre de
Mică Publicitate

Rodipet
Piața M. Eminescu

Ario
Bd. Păcurari 142
tel. 163 928

Elgina
Bd. Alex. cel Bun 44
tel. 152 070

Original
Dacia,
str. Vitejilor, bl. 3SD8
tel. 250 897

1001 Articole
Podu Roș
Metalo - Chimice SA
tel. 130 750

C.M.V.
Complex
Podu de Piatră
tel. 135 598

Copou
Cinema Copou
tel. 145 738

El Roxi
C.U.G.
tel. 221 291

Avallon Music
Tg. Cucu
(blocul cu coloane)
tel. 175 838

TIMP LIBER

Festivalul-concurs "EURODANS '98"

Între 2 și 6 octombrie, Teatrul Luceafărul organizează Festivalul-concurs Internațional de creație coregafică EURODANS'98 (ediția a 7-a). Programul manifestării este următorul:

■ Vineri, 2 octombrie, ora 19.00: Compania "Karine Saporta" (Franta) - invitat de onoare: "La pâleur du ciel";

■ Sîmbătă, 3 octombrie, ora 19.00: Grup "Angela Donii (Republica Moldova) - "Din Eminescu"; Varvara Ștefănescu (România) - "Despre tine";

■ Duminică, 4 octombrie, ora 19.00: Compania "Arabesque" (coregrafia: Antonia Diockeva, Bulgaria) - "Suvra"; Compania "Dance Theatre Dom Kultury "Czechow", Polonia - "The portrait with double profile".

■ Luni, 5 octombrie, ora 19.00: Fundația "Proiect DCM" (România) - "Incursiune 2"; Debut: Alice Sfaizer, Andreea Vizitiu - "Dialog"; Compania "Marginalii" (România) - "Memoria corpului secret";

■ Marți, 6 octombrie, ora 19.00: Giuliana Urciuoli, Valentina de Piante (Italia) - "Di Passagio"; "Marginalii" și "DCM" (România) - "Înaripat" (Coregrafia: Florin Fieroiu).

Directorul festivalului: Dan Brezuleanu; prezentator: Emil Coșeru. Organizatori: Fundația Coregrafică Română, Fundația pentru o Societate Deschisă - Iași, Centrul Cultural Francez - Iași.

Spectacol "Talisman" la Iași

Sîmbătă, 3 octombrie, cu începere de la orele 17.00, la Casa Sindicatelor, Radio "HIT" și "Casa Teo" (confecții piele) va prezenta un concert extraordinar "Talisman", cu ocazia lansării la Iași al primului album al îndrăgitului duet Talisman. Biletele pot fi procurate zilnic, între orele 10.00-18.00, de la Casa Sindicatelor.

"GENIUS" și "3rei Sud-Est" în concert

Compania marilor spectacole București prezintă la Sala Casei de Cultură a Sindicatelor, luni, 12 octombrie, de la orele 17.00 și 20.00, concertul exploziv cu trupele "GENIUS" și 3rei Sud-Est. În deschiderea programului: 2 MCM. Biletele se pot procura de la casa de bilete a Casei de Cultură a Sindicatelor.

Congres Național de Urologie

Societatea Română de Urologie, UMF "Gr. T. Popa" Iași, clinica de Urologie a Spitalului Clinic "C. I. Parhon" organizează la Palatul Culturii, în perioada 30 septembrie-3 octombrie 1998, al VIII-lea Congres Național de Urologie.

Tîrg medical "Benta Medica Pharma"

Camera de Comerț și Industrie Iași organizează în perioada 30 septembrie-3 octombrie, la Palatul Culturii, Tîrgul Medical Benta Medica Pharma. Program zilnic: 10.00-18.00.

Curs postuniversitar de chirurgie laparoscopică

UMF "Gr. T. Popa", Spitalul universitar "Sf. Spiridon", Societatea de Medici Naturaliști, organizează al VI-lea curs postuniversitar de chirurgie laparoscopică, la Clinica I-a Chirurgie, în perioada 18-22 octombrie.

Congresul Național de Diabet și Nutriție

În perioada 8-11 octombrie 1998, se vor desfășura lucrările Congresului Național de Diabet, Nutriție și boli metabolice, cu participare internațională. Secretariatul - la Centrul Clinic de Diabet, Spitalul Universitar "Sf. Spiridon", bd. Independenței, nr. 1.

Conferință "Endotoxinele bacteriene"

Societatea de Științe Biologice din România - filiala Iași, Universitatea "Al. I. Cuza" - facultatea de Biologie, corp B, anunță pentru data de 5 octombrie 1998, orele 14.00, amfiteatrul B2, va avea loc conferința "Endotoxinele bacteriene". Prezintă Vania Atudorei, director al Laboratorului de Microbiologie Farmaceutică și Cosmetică, compania Labopharm - Quebec, Canada.

Cursuri de limbă franceză la Centrul Cultural Francez

Centrul Cultural Francez organizează, începînd cu data de 12 octombrie 1998, o nouă sesiune de cursuri de limbă generală și specializată. Cursurile propuse sînt următoarele:

■ Franceză generală: pentru copii între 6-14 ani, toate nivelurile - cursuri de susținere școlară; franceză intensiv și superintensiv pentru adulți - nivel debutant, mediu și avansat; conversație pe teme de civilizație franceză, cu profesor francez (nivel avansat); pregătire pentru bacalaureat și facultate;

■ Franceză specializată: pregătire pentru examenul DALF (sesiunea decembrie 1998); franceza afacerilor (nivel debutant și avansat); franceza pentru medici; franceza pentru turism;

■ Franceză pentru secretariat (limbaj juridic, economic, corespondență profesională); franceza pentru studenții din modulele și filierele francofone (la cerere); franceza Comunității Europene (pentru funcționarii Administrației locale și județene).

Înscrierile se vor face la sediul CCF, din bd. Copou nr. 26, între 28 septembrie și 9 octombrie 1998, de luni pînă joi, între orele 9.00-12.00 și 13.00-18.00, și vinerea între orele 9.00-16.00. Echipa de profesori pregătește publicului cîteva noutăți absolute, între care franceza juridică (pentru studenții la Drept).

Expoziție "Heinrich Hofmann"

Complexul Muzeal "Moldova" Iași - Muzeul de Artă, în colaborare cu Institutul "Goethe" București, organizează pînă pe 15 octombrie 1998 expoziția pentru tineri între 3 și 90 de ani "Stuwwelpeter - Heinrich Hofmann (1809-1894)". Scopul expoziției este de a face cunoscut publicului din România pe "Stuwwelpeter" - în traducere, "Petre Ciufulici", personaj vestit al poveștilor lui Heinrich Hofmann.

Manifestări la Cercul Militar

■ Astăzi - orele 12.00-16.00: Studiu de atelier al cenaclului de pictură "Ștefan Luchian"; orele 17.00-19.00: Repetiția ansamblului folcloric "Hora Iașului".

■ Mîine - orele 11.00-13.00: Cercul de pictură pentru copii; orele 16.00-18.00: Repetiția grupului folcloric de copii "Voinicii Iașului"; orele 17.00-19.00: Cercul de dans sportiv "Reflex".

Școala superioară de secretariat

Centrul de pregătire post-liceală și post-universitară al Ministerului Culturii, București și Casa de Cultură a Sindicatelor Iași organizează, începînd cu data de 1 octombrie 1998, Școala superioară de secretariat, pentru pregătirea în specialitatea de secretar(ă). Se studiază stenodactilografie, tehnica muncii de secretariat, limba engleză, elemente de contabilitate, utilizarea PC-urilor în activitatea de secretariat, tehnoredactare computerizată și management. Se primesc absolvenți de liceu și de studii superioare. Durata cursului este de 18 săptămîni. Absolvenții vor primi diplome recunoscute. Înscrierile se fac la secretariatul Casei de Cultură a Sindicatelor Iași, strada Socola nr. 134, telefon 135158.

METEO

Vremea va deveni instabilă, cu cerul noros la acoperit. Pe spații relativ extinse va ploua, iar ploile vor avea și caracter de averse, însoțite de descărcări electrice. Vîntul va sufla slab pînă la moderat din sector V-SV, la început, apoi se va orienta din N-V. Temperatura aerului va avea valori minime cuprinse între 7° și 10° C, iar maxime - între 17° și 19° C.

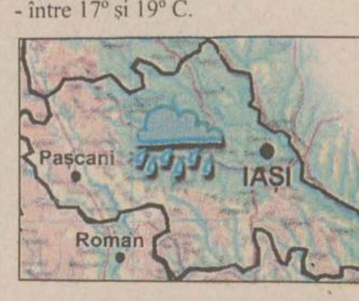

Teze de doctorat

■ Vineri, 2 octombrie, la ora 12.00, în amfiteatrul III-11, domnișoara Adina-Lucia Gh. Nistor va susține în ședință publică teza de doctorat "Interferente lingvistice româno-germane (săsești) în sud-vestul Transilvaniei", în vederea obținerii titlului științific de doctor în filologie.

■ Sîmbătă, 10 octombrie, la ora 12.00, în amfiteatrul II-8, dl Nakad S. Majet din Israel va susține în ședința publică teza de doctorat "Implicatiile factorilor socio-culturali și religioși asupra epidemiologiei bolilor venerice (anchetă în rîndul a două etnii din zona Haifa), în vederea obținerii titlului științific de doctor în sociologie.

■ Vineri, 9 octombrie, orele 11.00, în sala A1 M.V., dl Dan Drugociu va susține în ședință publică teza de doctorat "Cercetări privind ovariopatiile la vacă și influenta acestora asupra desfășurării proceselor sexuale", în vederea obținerii titlului științific de doctor.

■ Vineri, 9 octombrie, orele 10.00, în sala A6 Horticultură, dna Cristina-Liliana Simion va susține în ședință publică teza de doctorat "Studiul biosistemului soi vinifera-portaltoi, în vederea stabilirii celui mai corespunzător portaltoi pentru podgoria Dealurile Bujorului", în vederea obținerii titlului științific de doctor.

■ Sîmbătă, 10 octombrie, orele 10.00, în sala B6, dl Nicolae M. Guzgar va susține în ședință publică teza de doctorat "Studiul mineralogic și petrografic al intruziunilor de codru dintre Gîrba și Bistra", în vederea obținerii titlului științific de doctor în geologie.

■ Vineri, 9 octombrie în amfiteatrul 3/12, dna Felicia C. Dumas va susține în ședință publică teza de doctorat "Tehnici nonverbale de comunicare în ritualul-liturgic ortodox", în vederea obținerii titlului științific de doctor în filologie.

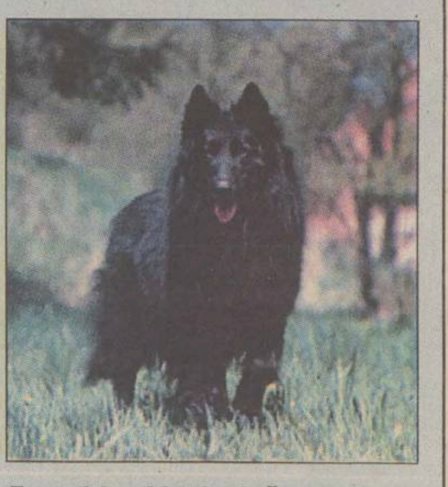

Expoziție chinologică

Asociația chinologică din România - Filiala Iași (str. Vasile Alecsandri nr. 11, tel. 147.932) și "Clubul cîinilor utilitari - Iași" organizează în ziua de 4 octombrie, ora 9.00, pe Stadionul Agronomie, EXPOCANIS. Din program: demonstrație cu cîini utilitari, cursuri speciale și "Parada vedetelor". Înscrierile se fac la Asociația chinologică din România - Filiala Iași

Noutăți editoriale

■ *Grigore Ilisei - Oleacă de taifas* - interviuri (Editura POLIROM, colecția "EGO"). "...Exprimarea unor opinii poate contribui, sigur, într-o mică măsură, la crearea unui climat favorabil înțelegerii a ceea ce avem de făcut. De aceea, punctul de vedere al unor specialiști mi se pare extrem de important, chiar dacă nu ei decid." (Grigore Ilisei)

■ *Orizontul sacru* (volum coordonat de *Corneliu Mircea, Robert Lazu* - Editura POLIROM). "Este sacrul o instanță, un orizont, o categorie specifică trăirii și gîndirii religioase? Ar putea defini sacrul absolutul, în puritatea lui, ca orice altă categorie filosofică? Abordarea onto-teologică a sacrului, demers inițiatic, care apropie de esență, reunește nume de marcă ale filosofiei și teologiei românești, cărora li se adaugă personalități ale gîndirii universale. Discursul filosofic al acestora plasează cititorul în "teritoriul fără urme" al căutării."

■ *Psihosociologia rezolvării conflictului* (volum coordonat de *Ana-Stoica-Constantin și Adrian Neculau* - Editura POLIROM / Psihologie, Științele educației). O societate fără conflicte este, prin definiție, o societate utopică. Prezentul titlu reprezintă o abordare concertată a conflictului din interiorul unor științe sociale de relevanță pentru aria acestuia: psihologie, psihanaliză, psihoterapie, creatologie, pedagogie, drept și, bineînțeles, noua "conflictologie" - cunoașterea conflictului, prevenirea, rezolvarea și valorificarea constructivă a acestuia.

Volum coordonat de
Corneliu Mircea
Robert Lazu
POLIROM
ORIZONTUL SACRU

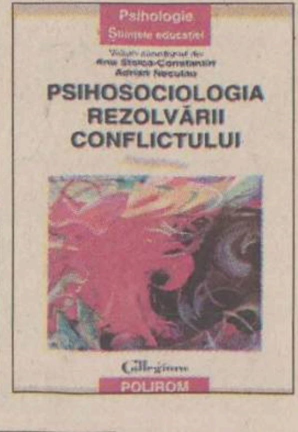

SEX LIVE
cu femei sălbatice, femei care știu ce vor
Tel.: 064-893.004
INTERZIS FEMEILOR
NON STOP
Tarif unic 3950 lei/30 sec. Primele 20 sec. netaxabile.

POVESTIRI INDECENTE
cu cei mai tari bărbați pe care îi poți visa
INTERZIS BĂRBAȚILOR
Tel.: 064-893.008
NON STOP
Tarif unic 3950 lei/30 sec. Primele 20 sec. netaxabile.

Drumul bun trece pe la noi!

OFERTA SĂPTĂMÎNII în LEI

Bucșe FARTEC	13.500
Disc ambreiaj d=170	113.000
Disc ambreiaj d=180	125.000
Disc ambreiaj d=200	161.500
Set motor DACIA 1400	550.000
Set pistoane DACIA	105.000
Arbore cotit DACIA P.N	419.000
Amortizoare DACIA față	169.000
Amortizoare DACIA spate	179.000
Planetare DACIA 1300	528.000
Planetare DACIA 1310	535.000
Far DACIA 1300	71.500
Rotor alternator	113.000
Rotor demaror	200.000
Bieleta direcție reglabilă	131.000

Magazinul preferat al mașinii tale

PIESE AUTO
4x4
PIESE AUTO
PIESE 4x4 AUTO

IAȘI, Șoseaua Păcurari 49
Bloc 546, parter
Tel/Fax: 032-117.517

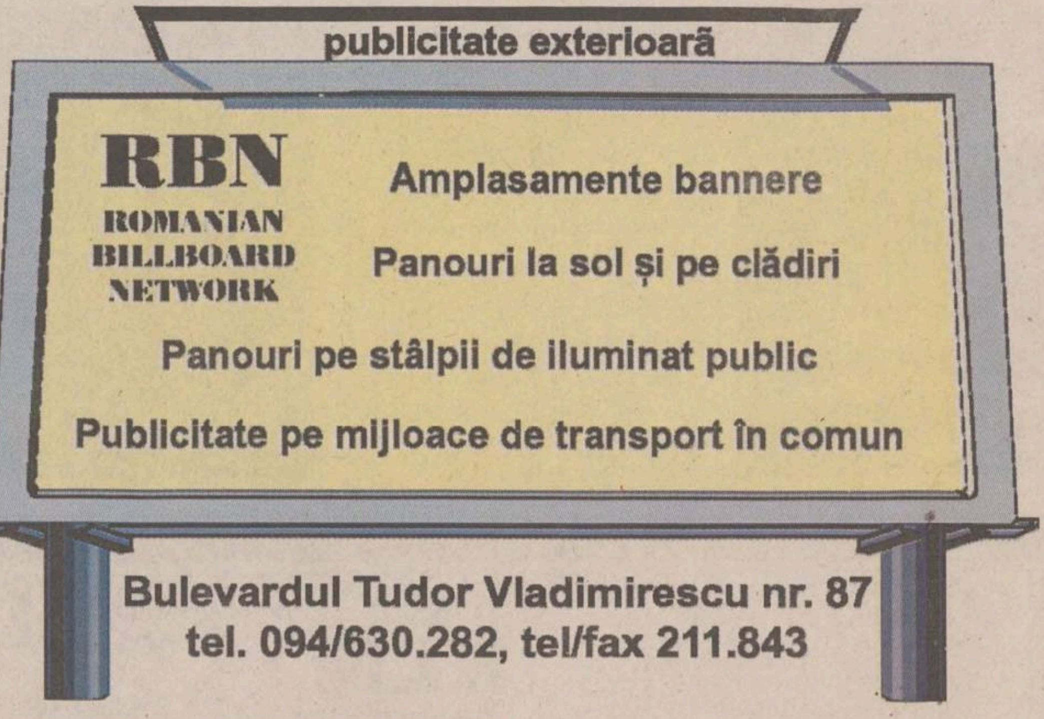

publicitate exterioară

RBN
ROMANIAN BILLBOARD NETWORK

Amplasamente bannere

Panouri la sol și pe clădiri

Panouri pe stâlpii de iluminat public

Publicitate pe mijloace de transport în comun

Bulevardul Tudor Vladimirescu nr. 87
tel. 094/630.282, tel/fax 211.843

HOROSCOP

BERBEC

(21 mart. - 20 apr.):

✌ Puteți stopa escaladarea unui conflict care vă angajează cu toate "armatele", cu condiția să renunțați la cele mai multe din condițiile pe care le-ați impus.

TAUR

(21 apr. - 20 mai):

✋ Este rîndul dvs. să răspundeți la invitația care vi se face fără un interes special. Nu aveți nici timpul necesar, nici dispoziția să participați la ceremonie.

GEMENI

(21 mai - 21 iun.):

👍 Sînt elemente care vă conving să luați în considerație propunerea venită peste noapte. Nu întrevedeți toate avantajele, dar nu vă incomodează dezavantajele.

RAC

(22 iun. - 22 iul.):

👎 Încercarea nu este peste puterile dvs., însă problema este în afara preocupărilor de moment. Cineva vă sîcîie cu o ofertă care nu are nici în clin nici în mînecă cu interesele dvs.

LEU

(23 iul. - 22 aug.):

👍 Nu sînteți în măsură să vă pronunțați într-o chestiune care, totuși, nu vă lasă rece. Apelați în cazul acesta la o persoană competentă din anturajul dvs.

FECIOARĂ

(23 aug. - 22sept.):

👎 Nici de data aceasta nu veți găsi pedala adecvată pe care să apăsați. Nici momentul nu este potrivit, nici situația nu este prielnică, nici dvs. nu aveți chef.

BALANȚĂ

(23 sept. - 22 oct.):

👍 Aveți o anumită atracție pentru relații de o anumită ambiguitate, unde talentele dvs. ies mai mult în evidență. Speculați-le, însă nu abuzați de jumătăți de măsură.

SCORPION

(23 oct. - 21 nov.):

✌ Tentativele dvs. vor fi încununate de succes dacă veți ține cont și de dorințele partenerului. Aveți suficient timp la dispoziție pentru o repetiție generală.

SĂGETĂTOR

(22 nov. - 21 dec.):

👍 Țineți cu tot dinadinsul ca despărțirea să se producă fără lacrimi inutile. Există însă și posibilitatea să continuați relația fără să cîrpiți sacul.

CAPRICORN

(22 dec. - 19 ian.):

👎 Complicațiile care au apărut au dat peste cap planul pe care l-ați stabilit. Nu este un capăt de țară, însă timpul nu vă permite să recurgeți la subterfugii.

VĂRSĂTOR

(20 ian. - 18 febr.):

👍 Aveți tot dreptul să vă îndoiți de buna credință a partenerilor, însă nu ratați ocazia ce vi se oferă. Faceți primul pas, pentru că asta nu vă angajează prea mult.

PEȘTI

(19 febr. - 20 mart.):

✋ Vă vine greu să ieșiți din scenă după o prestație atît de îndelungată și fructuoasă. E neplăcut, dar din protagonist va trebui să deveniți vioara a doua.

LEGENDA:

👎 - *vă paște ghinionul;*
✋ - *prudența e mama înțelepciunii;*
👍 - *n-aveți nimic de pierdut;*
✌ - *șansa vă surîde.*

INTEGRAMA ZILEI

CORINA

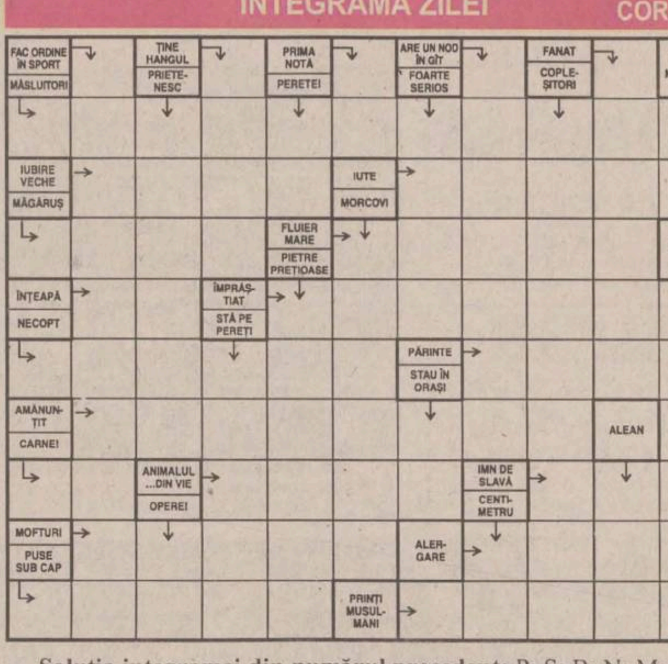

Soluția integramei din numărul precedent: P; S; B; N; M; DISTRIBUTII; NEROZI; IN; TARAMA; OGOR; CANARI; ARS; RO; ANEMONE; TP; ERBIU; P; CERT; IE; SAL; CU; CIRTITA; FINAL; BA; UN

Ziarul care stă de vorbă cu oamenii
Monitorul

Redactor șef: TONI HRIȚAC
Redactor șef adjunct: MONA DÎRTU
Editor coordonator: FLORIN NICULA
Secretar general de redacție: MARIUS CRISTIAN

ȘEFI DEPARTAMENTE:

■ Subredacția București: Costel Stroescu ■ Eveniment național: Claudiu Raus (int. 109) ■ Eveniment internațional: Adrian Dîrtu (int. 116) ■ Speciale: Ovidiu Scutelnicu (int. 108) ■ Sănătate: Mihaela Cănănău (int. 108) ■ Administrație: Gabriel Gachi (int. 105) ■ Învățămînt: Silviu Labes (int. 108) ■ Economic: Mihaela Minut (int. 117) ■ Divertisment: Ciprian Ieșan (int. 111) ■ Sport: Nicolae Grecu (int. 107) ■ Redactor de serviciu: Maria Dorohoi, Petru Iosipescu, Dana Butnărașu (int. 124) ■ Fotoreporteri: Constantin Plop, Silvian Stănișor ■ Grafică: Lucian Amarii, Daniel Melinte, Marius Ursache ■ Layout: Florin Pavel ■ Secretariat de redacție: Ivona Burduja (int. 116) ■ Producție: Mihai Tudose (int. 128) ■ Difuzare: Mihai Sîrbu ■ Contabilitate: Antoneta Filip (int. 112)

Editor:
NORD-EST S.A.
Iași, Str. Smîrdan nr. 5, tel. 032/271333, fax 032/270415

Președinte:	Alexandru Lăzescu
Vicepreședinte:	Cezar Caluschi
Director general:	Daniel Condurache
Director editor:	Florin Zamfirescu
Director executiv:	Gabriel Rusu
Director vînzări publicitate:	Răzvan Avram
Director de marketing:	Cătălin Iftimie

Redactor șef MONITORUL DE DUMINICĂ: Cristina LECA
Editor MONITORUL INTERNET: Cristian RACU
http://www.monitorul.ro/ ; E-mail: monitorul@monitorul.ro

Cotidianul MONITORUL apare la Iași, Bacău, Botoșani, Brașov, Brăila, Cluj, Galați, Neamț, Roman, Suceava, Vaslui și Vrancea

ADRESA REDACȚIEI: Iași, str. Smîrdan nr. 5 ■ Tel. 271333 (centrala); 271271 (redactor de serviciu) ■ Fax 27.04.15 ■ Publicitate tel./fax 14.47.76

Tipar offset: MULTIPRINT,
Iași str. Sf. Lazăr nr. 49, tel. 032/230060

Abonamentele se pot face la orice Oficiu Poștal din țară. MONITORUL figurează în catalogul Presei interne la poziția 1040. Difuzare: S.C. Nord-Est Distribution S.A.

B.C.U. „M. EMINESCU" IAȘI
PECU

CITIȚI ÎN PAGINA 8A

Începe adevărata anchetă "Țigareta II"

CITIȚI ÎN PAGINA 5A

Muribunzii din pușcărie

MIERCURI
30 septembrie
1998
Nr. 230 (2210)
16 PAGINI
1500 LEI

Ziarul care stă de vorbă cu oamenii

Monitorul

Înainte de a anunța
Poliția, Salvarea sau
Pompierii, sunați la
MONITORUL
271.271

www.monitorul.ro

azi

Meteo: Temperatura aerului va avea valori minime cuprinse între 10° și 13° C, iar maxime - între 19° și 23° C. **8B**

Tragedie: O fetiță de numai trei luni a ars de vie din cauza unui reșou uitat prea aproape de pătuțul său. **5A**

Bolovanul cu surprize: Un ornament de ciment de 20 de kg a căzut ieri peste un chioșc cu ziare din Piața Unirii, de la etajul 3 al clădirii care adăpostește CEC-ul. **5A**

Succesorul: O analiză despre posibilele confruntări din Consiliul Județean în cazul în care Liviu Antonesei va demisiona, puteți citi în pagina **3A**.

S-a răzgîndit: Primăria s-a răzgîndit în privința ruinelor de lîngă magazinul "Materna"; nu le mai dă Complexului muzeal "Moldova". **2A**

mîine

Învățămînt: Deși e cunoscut ca ministrul care a pornit cu adevărat reforma în domeniul învățămîntului, Andrei Marga a avut și cîteva idei nefericite și a promis destule lucruri care nu s-au putut îndeplini, din cauze mai mult sau mai puțin obiective. De multe ori, ministrul Educației Naționale s-a avîntat în declarații fără acoperire, iar despre toate aceste neîmpliniri, "Monitorul Învățămînt" va aminti mîine, într-o pagină de analiză asupra diferenței dintre vorbă și faptă, între declarații și realitate în domeniul învățămîntului românesc. **4A**

Radu Vasile vine la Iași pentru prima dată de cînd este prim-ministru

Astăzi, Radu Vasile descalecă la Iași

■ *împreună cu ministrul Andrei Marga, acesta va deschide anul universitar mai devreme cu cinci zile decît în restul țării* ■ *Radu Vasile pleacă la ora prînzului, iar ministrul Andrei Marga mai rămîne puțin* ■

Întreaga suflare din învățămîntul ieșean așteaptă astăzi sosirea prim-ministrului ***Radu Vasile*** și a ministrului Educației Naționale, ***Andrei Marga***. După ce vor primi salutul Colegiului Academic al Universității "Al.I. Cuza", cei doi demnitari vor deschide anul universitar, cu cinci zile mai devreme decît în restul țării. Ceremonia se va desfășura în Aula "M. Eminescu", din corpul A al Universității "Al.I. Cuza", în prezența studenților, profesorilor și reprezentanților autorităților locale. După festivități, Radu Vasile și Andrei Marga vor participa la ceremonia de dezvelire a unei plăci comemorative la Casa "Lascăr Catargi", recent restaurată, iar la ora 10.30 vor fi prezenți la deschiderea căminului "de lux" din Campusul universitar "Codrescu". La ora 11.10, cei doi vor tăia panglica inaugurală a noii clădiri în care va funcționa Facultatea de Automatică și Calculatoare, din cadrul Universității Tehnice "Gh. Asachi". De la 11.50, timp de 20 de minute, prim-ministrul Radu Vasile și ministrul Andrei Marga se vor întîlni cu reprezentanții mass-mediei ieșene. La 12.45, premierul Radu Vasile va porni spre Aeroportul Iași, de unde va decola spre București, la bordul unui avion militar. Ministrul Andrei Marga va rămîne în Iași și pe parcursul după amiezii. În măsura în care timpul i-o va permite, va participa la deschiderea oficială a consfătuirii inspectorilor școlari generali cu conducerea MEN, programată pentru ora 11.00 în sala Teatrului Național. **(Alina ȚIȚEI)**

Continuare în pagina 2A

Se va reabilita primul ministru în ochii ieșenilor?

Radu Vasile face astăzi prima vizită la Iași, în calitate de premier. Din acest punct de vedere, s-ar putea spune că nu există nici o relație specială între primul ministru și orașul Iași. Nu se cunoaște nici o declarație de-a sa cît de cît cordială la adresa acestor locuri. Dimpotrivă, recent, Radu Vasile a reușit să provoace antipatii puternice din partea mai tuturor oficialităților ieșene. El a declarat luna trecută, în timpul unui sejur petrecut la Bacău, în vila de vacanță a Romtelecom-ului, că Bacăul este singurul care merită să devină capitala Regiunii Nord-Est. Deși, inițial, această declarație se dorea a crea un puternic capital de imagine Bacăului, s-a dovedit pînă la urmă că aprecierile sale au făcut un deserviciu localității, trezind orgoliile celorlalte județe din regiune. Iată că, acum, premierul dă ochii cu ieșenii, la scurt timp după ce a reușit să se facă neiubit în acest oraș. Dacă, în urmă cu o lună, după declarațiile sale în favoarea Bacăului, unele oficialități ieșene îl sfătuiau să ocolească pe viitor Iașul, acum Radu Vasile are ocazia unei reabilitări. **(G.G.)**

O fetiță de numai 13 ani a devenit mamă

■ *ea are un concubin încă de la vîrsta de 10 ani*

La vîrsta la care alte fetițe încă se mai gîndesc cum să-și îmbrace păpușile, ***Maria Botez*** a ajuns în situația în care a înlocuit păpușa cu un bebeluș cît se poate de real. În august, Maria, care are doar 13 ani și jumătate, a adus pe lume o fetiță căreia i-a dat numele de ***Ana Mirela***, dar pe care a abandonat-o în maternitate. Un calcul simplu arată că bebelușul a fost conceput de către minora Maria Botez pe cînd avea incredibila vîrstă de 12 ani și jumătate. Dar și mai incredibil este faptul că Maria, care nu este țigancă, are un concubin încă de cînd avea 10 ani. Povestea Mariei este una tragică, dar, în același timp, aproape obișnuită pentru vremurile de haos în care trăim. Copila provine dintr-o familie dezorganizată, a fost abandonată și internată în instituții de ocrotire din care a fugit mai apoi. De la 10 ani a trăit în stradă. Acolo a avut casa, masa și bărbatul. Potrivit anchetei sociale, Maria trăiește de 3 ani cu un tînăr care are acum 19 ani. În luna ianuarie a acestui an, asistenții sociali i-au propus Mariei o internare la Casa de copii Budăi, pe care fata a refuzat-o cu îndîrjire. Din dragostea dintre puștoaica de 13 ani și bărbățelul de 19 ani s-a născut Ana Mirela. Din păcate, rodul dragostei stradale a ajuns, inevitabil, într-o instituție de ocrotire, prin grija Comisiei pentru Protecția Copilului. "***Este evident că acest caz intră în sfera anormalului. Dar anormal este și sistemul de protecție al copilului în România. Pentru că un copil lăsat la 10 ani pe stradă, care își începe viața sexuală la această vîrstă, este evident că poate ajunge foarte ușor într-o asemenea postură.***", este de părere ***dr. Constantin Barabolschi***, medic psihiatru la Laboratorul de Sănătate Mintală, din cadrul Spitalului de Psihiatrie "Socola". **(Dana PAVEL)**

ACCIDENT: Fotoreporterul Monitorului de Brăila a surprins ieri o imagine desprinsă parcă din filmele cu cascadori. Pe DN 2B, în apropierea Brăilei, un autoturism Dacia 1300 a intrat pe contrasens, a părăsit carosabilul și s-a ciocnit violent de un copac. Mașina a luat foc instantaneu și a ars aproape în întregime. Șoferul a scăpat nevătămat.

O nouă criză politică ar putea lovi România

■ *astăzi expiră ultimatumul dat de UDMR*

UDMR urmează să părăsească actuala coaliție dacă, astăzi, nu se va reveni asupra articolului 123, privind învățămîntul superior pentru minorități. Deja, în ședința de ieri, Comisia de Învățămînt a Camerei Deputaților a refuzat modificarea celebrului articol 123, în sensul cerințelor formulate de UDMR. Președintele Comisiei, ***Anghel Stanciu***, a motivat decizia afirmînd că Biroul Comisiei, întrunit în cursul dimineții de ieri, a hotărît, cu trei voturi "pentru" și două "contra", să nu includă pe ordinea de zi reanalizarea articolului 123, cerută de liderii Coaliției. ***Marko Bela***, liderul UDMR, a afirmat, ieri, că este "stupefiat" de refuzul Comisiei de Învățămînt din Cameră de a discuta modificarea articolului. El a mai afirmat că principalul vinovat este ministrul Educației Naționale, care "***n-a aplicat programul comun de guvernare și a agitat spiritele***". "***UDMR cere demisia ministrului Educației Naționale, și numai dacă Marga va demisiona Uniunea va mai avea ce discuta cu partenerii de coaliție***", a adăugat el. **(Amănunte în pagina 8A)**

Orarul elevilor, cu acordul părinților

■ *profesorii vor fi obligați să prezinte părinților, în detaliu, schimbările din învățămînt*

Cadrele didactice vor prezenta obligatoriu, în ședințele cu părinții din luna octombrie, principalele schimbări care survin în învățămînt, începînd din acest an, deoarece acestea stau la baza procesului de reformă - a declarat, ieri, ministrul Educației Naționale, ***Andrei Marga***. Pentru prima dată în învățămîntul românesc, învățătorii, institutorii și profesorii vor aduce la cunoștință părinților, într-un limbaj accesibil și cît mai corect, alcătuirea schemelor orare ale claselor, statutul disciplinelor opționale, structura semestrială a anului școlar, evaluarea prin calificative la clasele I-IV, evaluarea curentă și globală a noii structuri a anului școlar, măsurile operante la diferite niveluri pentru descongestionarea programelor școlare și a celui de lucru al elevilor, metodologia examenului de capacitate și a celui de bacalaureat - a mai spus ministrul Marga. De asemenea, toate unitățile de învățămînt vor afișa, într-un loc vizibil, măsurile de reformă a învățămîntului preuniversitar ce vor fi aplicate începînd cu anul școlar 1998-1999, inclusiv etapele reformei, astfel încît elevii și părinții să fie informați corect, fără distorsiuni, în orice moment.

Spania - România 10-0

Aseară, în manșa a II-a a turului I al Cupei UEFA s-au înregistrat următoarele rezultate:

CF Valencia - Steaua 3-0 (0-0), în tur 4-3. Au marcat: **Roche (53), Cl. Lopez (57)** și **Lucarelli (86).**

Celta Vigo - FC Argeș 7-0 (4-0). Au înscris: **Penev (6, 15), Mazinho (18), Caceres (28), J. Sanchez (70), Tomas (83, 90).** Ambele echipe au fost eliminate din competiție.

A apărut nr. 9/1998 al revistei

PIAȚA FINANCIARA

Din sumar:

MACROECONOMIE
Despre deficitul public, fără iluzii - Eugen RĂDULESCU
Corupție și economie - Silviu CERNA

EXTERNE
Ruleta rusească temperează piața

VIAȚA BANCARĂ
Ministerul Finanțelor declară război băncilor

STATISTICĂ
Piața monetară

PIAȚA DE CAPITAL
Perspectivele eclipsei totale de piață

BANI ȘI AFACERI
Restructurarea ROMGAZ

CIVILIZAȚIE FINANCIARĂ
Diversificarea riscului bancar - Radu NEGREA

ON LINE
Am trăit o experiență remarcabilă în România - interviu cu dl. David GARNER, președinte Citibank România SA

Abonamente la redacția MONITORUL - Departamentul Publicitate.

Radio NORD EST

scoate la concurs postul de

TEHNICIAN PRODUCȚIE AUDIO

Sînteți bineveniți să vă alăturați echipei noastre dacă îndepliniți următoarele condiții:

- avețí experiență în realizarea mixajelor audio și spoturilor publicitare
- sînteți inventiv
- aveți abilități de comunicare și sînteți obișnuit cu lucrul în echipă

Cunoștințele de operare PC (inclusiv folosirea programelor specifice) constituie un avantaj.

Dosarul de înscriere la concurs trebuie să conțină un Curriculum vitae și o motivație a participării și o casetă demo cu o producție proprie.

Dosarele se primesc la sediul postului de radio Nord Est (Str. Gării nr. 22, clădirea Vama Veche, et. 3) pînă **vineri, 2 octombrie, inclusiv.**

NORD EST
Radio
CDM 10:4

Am auzit că ne vom putea abona la Monitorul de Duminică
Știi ce, vere? Asta mi se pare cea mai bună veste după evenimentele din '89!

Monitorul
Duminică
În curînd,
campania națională de abonare

ORAŞUL PE O COLOANĂ

Venirea ministrului Marga a dat peste cap cazările în căminele studenţeşti

Mii de studenţi de la Universitatea "Al.I.Cuza" au aşteptat, ieri, ore întregi să fie cazaţi în campusurile "Titu Maiorescu", "Codrescu" şi "Tudor Vladimirescu". Dacă unii dintre studenţi au intrat ieri în camere, alţii trebuie să doarmă în aer liber sau pe la prieteni încă două nopţi. Provizoratul în care se află o parte dintre studenţi se datorează venirii ***ministrului Andrei Marga*** la Iaşi. Universitatea ieşeană, pregătită să înceapă cazările pe 1 octombrie, a fost nevoită să decaleze data de primire a studenţilor în cămine. Astfel, decanatele facultăţilor nu au definitivat la timp listele cu studenţii care au drept de cazare. Ieri, birourile de primire din cămine au fost deschise la ore diferite, în funcţie de sosirea listelor de la facultăţi. Studenţii de la Drept şi Litere au intrat în camerele căminului P5 chiar în cursul dimineţii. Colegii lor de la Biologie şi Istorie, cărora li s-a repartizat căminul P6, aşteptau încă, la ora 11, sosirea listelor de la decanate. Căminul P8 a fost deschis ieri doar pentru studenţii de la Facultatea de Fizică care şi-au luat în primire camerele începînd cu ora 12. Colegii lor de la Matematică şi Informatică vor fi cazaţi abia astăzi. Şi în Campusul "Codrescu" a început ieri cazarea studenţilor de la Filosofie şi Psihologie. Cei mai ghinionişti studenţi s-au dovedit a fi "economiştii", care îşi vor prelua locurile din căminul P7 abia pe 1 octombrie din cauză că decanatul de la Facultatea de Ştiinţe Economice nu a trimis administratorilor listele cu studenţii care au drept de cazare. În aceeaşi situaţie se află şi cursanţii Facultăţii de Chimie, care vor intra abia mîine în căminul T17 din Campusul "Tudor Vladimirescu". Conform hotărîrii Biroului Senat al Universităţii Tehnice "Gheorghe Asachi", căminele pentru studenţii politehnişti vor fi deschise pe 1 octombrie. **(Alina ŢIŢEI, Adriana PLECAN)**

Explozie în cartierul Ciric

Ieri dimineaţă, o bătrînă de 71 de ani a scăpat ca prin minune din explozia unei butelii de aragaz. Potrivit cercetărilor întreprinse de pompieri, evenimentul a avut loc în jurul orelor 10,00. În timp ce se afla în propriul apartament, de pe strada Ciric nr 34, bl X 3 ap 1, parter, ***Elena Popa*** a încercat să-şi aprindă aragazul. Din nefericire, butelia fusese uitată deschisă, iar racordul de la aragaz nu era etanş. În momentul în care bătrîna a aprins băţul de chibrit, în bucătărie erau acumulate gaze care au generat un incendiu. În cele din urmă, butelia a explodat, iar bătrîna a fost grav rănită. Elena Popa a fost transportată de urgenţă la spital, unde a fost internată în aceeaşi zi. Medicii au apreciat că bătrîna a suferit arsuri de gradul trei, aflîndu-se în stare gravă. Incendiul de la domiciliul bătrînei a fost stins în scurt timp. Apartamentele vecine nu au fost afectate de explozie. **(D.S.)**

Pericol de epidemie în casele de copii

Lipsa detergenţilor şi a cloraminei, supraaglomerarea şi sărăcia din casele de copii ieşene pot conduce la izbucnirea unei epidemii în aceste instituţii. Aceasta a fost concluzia unui control efectuat de Inspectoratul de Sănătate Publică Iaşi, care s-a încheiat cu un proces-verbal de avertisment. Practic, s-a constatat că în casele de copii curăţenia lasă de dorit. Din cauza lipsei de fonduri, conducerea Direcţiei Generale pentru Protecţia Copilului nu a avut cu ce să cumpere materiale de întreţinere, detergenţi şi cloramină. La ora actuală, casele de copii au o datorie de peste 2 miliarde de lei către diverşi agenţi economici. Banii care se primesc se utilizează numai pentru mîncare. *"În septembrie am alocat doar în jur de 20 de milioane de lei pentru fiecare centru de plasament, numai pentru hrană. Peste cîteva zile, o comisie de la Iaşi, condusă de secretarul CJ, Ioan Serbina, va pleca la Bucureşti pentru a obţine nişte fonduri"*, ne-a declarat *Alexandra Socolov, directoarea DGPDC.* **(D. PAVEL)**

Primăria Iaşi intră în afaceri ca un fel de SRL

■ *Consiliul Local a respins proiectul prin care se intenţiona cedarea ruinelor de lîngă "Materna" Complexului Muzeal "Moldova"* ■ *administraţia locală s-a decis să investească singură în amenajarea ruinelor, încercînd să obţină ulterior profit* ■ *pe viitor sînt anunţate alte investiţii similare* ■

Primăria s-a decis să păstreze ruinele de lîngă magazinul "Materna", considerînd că amenajarea acestui spaţiu ultracentral va aduce un profit substanţial

Consiliul Local a respins proiectul de hotărîre prin care ruinele de pe Bulevardul Ştefan cel Mare să fie transferate în administrarea Complexului Muzeal "Moldova". Deşi unii consilieri au considerat că muzeografii pot amenaja un spaţiu cultural, totuşi marea majoritate a decis că este mai bine ca ruinele să fie administrate de Primărie pentru a obţine venituri suplimentare la bugetul local. ***"Toată lumea vine şi cere ceva de la Primărie. Însă se neglijează faptul că o primărie trebuie să fie bogată şi să aibă proprietăţi. Putem şi noi amenaja un spaţiu care să includă magazine de bijuterii sau expoziţii de carte rară. Se pot face multe lucruri care să aducă şi venituri la bugetul local"***, a afirmat ***Constantin Simirad.*** Consilierii municipali au sesizat că plasamentul ruinelor este ultracentral, terenul respectiv reprezentînd, din acest punct de vedere, o mină de aur. In anii trecuţi, foarte mulţi investitori locali sau din exterior s-au oferit să finanţeze amenajarea ruinelor de lîngă "Materna", încercînd să le confere diferite destinaţii: restaurant, discotecă etc. Administraţia a sesizat, în sfîrşit, că orice s-ar întreprinde în zonă ar fi o afacere rentabilă şi că au posibilitatea de a face chiar ea investiţia, în beneficiul oraşului.

Această decizie reflectă o nouă concepţie a edililor oraşului privind identificarea de noi surse la bugetul local. Fiecare obiect de patrimoniu din oraş reprezintă o sursă din care s-ar putea face bani. Un exemplu în acest sens este decizia primarului Constantin Simirad privind cumpărarea unor spaţii comerciale de către Primărie. El nu ştie exact care este modalitatea juridică prin care s-ar putea realiza acest lucru, dar este decis să treacă în proprietate privată a Primăriei un patrimoniu ce poate fi considerat oricînd o resursă suplimentară de venituri. Tot din acest plan face parte şi identificarea unor proprietăţi ce au aparţinut cîndva Primăriei, dar au trecut în decursul timpului în administrarea altor instituţii.

Imediat după promulgarea Legii finanţelor publice locale, executivul Primăriei va face o evaluare exactă a resurselor financiare de pe plan. De administrarea eficientă a patrimoniului public şi privat administrat de Primărie depinde realizarea unui buget echilibrat care să asigure funcţionarea serviciilor publice şi finanţarea investiţiilor pe plan local. **(Fănica DUMITRAŞCU)**

Profesorii beţivi vor sufla în fiolă

■ *dacă aceasta se înverzeşte a treia oară, păcătoşii vor fi daţi afară* ■ *directorii vor fi cei care vor îndeplini rolul poliţiştilor de la Circulaţie* ■

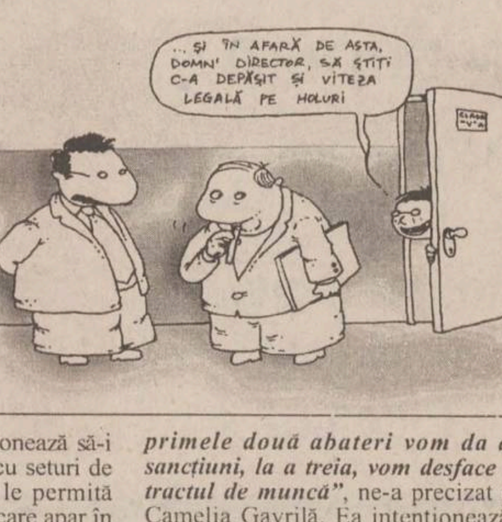
...ŞI ÎN AFARĂ DE ASTA, DOMN' DIRECTOR, SĂ ŞTIŢI C-A DEPĂŞIT ŞI VITEZA LEGALĂ PE HOLURI
CLASA V-A

Indiferent că vin sau nu cu maşina la serviciu, unii profesori ieşeni vor fi rugaţi, în viitorul apropiat, să sufle într-o fiolă alcoolscopică la intrarea în şcoală. Dacă fiola se va înverzi, profesorii prinşi în păcat vor fi sancţionaţi. Abia la a treia abatere ei vor fi daţi afară, ne-a informat ***Camelia Gavrilă, inspector general al ISJ Iaşi.*** Aceasta este decisă să înceapă "vînătoarea" beţivilor şi chiulangiilor din corpul profesoral al învăţămîntului preuniversitar. Ea a declarat că intenţionează să-i doteze pe directorii de şcoli cu seturi de fiole alcoolscopice care să le permită depistarea cadrelor didactice care apar în faţa elevilor în stare de ebrietate. Camelia Gavrilă nu a precizat însă cine le va pune fiole directorilor, în cazul în care şi unii dintre aceştia sînt cuprinşi de patima băuturii. *"Persoanele care vor fi prinse de trei ori în stare de ebrietate vor fi date afară conform Codului Muncii. În această lege se precizează că nici un angajat nu are voie să consume băuturi alcoolice în timpul serviciului. În plus, profesorii trebuie să reprezinte pentru elevi un model de moralitate. Vom fi foarte drastici şi, dacă la primele două abateri vom da doar sancţiuni, la a treia, vom desface contractul de muncă"*, ne-a precizat prof. Camelia Gavrilă. Ea intenţionează, de asemenea, să instituie un fel de "poliţie" formată din inspectori şcolari, care să-i prindă pe profesorii chiulangii. *"Avem semnale, venite din aproape toate şcolile, de la cele foarte bune pînă la liceele industriale, că ultima oră nu prea se face. Profesorii merg mai devreme acasă, iar elevii se mută prin baruri. Această situaţie nu mai poate continua şi, din această cauză, vom începe o serie de controale inopinate, în timpul ultimei ore de clasă"*, a adăugat inspectorul general al ISJ. **(Alina ŢIŢEI)**

Patronul de la "Sunset Impex" revine în vizorul procurorilor

■ *el a răspuns la întrebările anchetatorilor referitoare la unele acuzaţii de înşelăciune*

Timp de aproape patru ore, ***Radu Lucian Coşerariu, administratorul firmei "Sunset Impex" SRL***, a fost audiat ieri la Parchetul de pe lîngă Tribunal, în prezenţa ***avocatului său, Mihail M. Vlasov.*** Este pentru a doua oară, în ultimele trei luni, cînd Radu Coşerariu se prezintă la Parchet, în calitate de învinuit.

La sfîrşitul lunii iulie, aducerea sa în instituţia menţionată a declanşat un atac dur împotriva ***col. Ioan Toarbă, şeful IPJ Iaşi, şi a lui Gh. Şuhan, prim-procuror la Parchetul de pe lîngă Tribunal.*** Cîteva zile la rînd, prin materiale de presă "fulminante" şi prin intervenţii în sferele înalte ale Puterii centrale, s-a încercat demiterea celor doi, consideraţi a fi principalii promotori ai dosarului penal referitor la Radu Coşerariu, acesta din urmă considerînd că anchetarea lui s-a făcut în mod ilegal.

Ofiterii Serviciului de Combatere a Criminalităţii Economice au stabilit că Radu Coşerariu a înşelat patru societăţi comerciale cu suma totală de 694.277.321 lei. Înşelăciunea a constat, potrivit anchetatorilor, în semnarea unui număr de cinci bilete la ordin, prin care patronul societăţii "Sunset Impex" se obliga să achite contravaloarea unor mărfuri, pînă la o anumită dată.

Poliţiştii au constatat că Radu Coşerariu, la data semnării biletelor la ordin, nu avea bani în cont şi nici nu derula afaceri de pe urma cărora ar fi trebuit să primească sute de milioane de lei, care să acopere valoarea biletelor la ordin. **(Nicolae MANOLIU)**

Astăzi, Radu Vasile descalecă la Iaşi

■ *împreună cu ministrul Andrei Marga, acesta va deschide anul universitar mai devreme cu cinci zile decît în restul ţării* ■ *Radu Vasile pleacă la ora prînzului, iar ministrul Andrei Marga mai rămîne puţin* ■

Continuare din pagina 1A

"Dacă va ajunge la noi, va ţine un mic discurs şi va primi mesajul Prefecturii, Primăriei, al Mitropoliei şi Episcopiei. După masa de prînz, care va avea loc la "Bolta Rece", ministrul este aşteptat la Teatrul Naţional, la ora 15.00, unde se va întîlni şi cu ziariştii. Probabil că va pleca spre Bucureşti cu cursa de după amiază a TAROM-ului", ne-a declarat *prof. Camelia Gavrilă, inspector general al Inspectoratului Şcolar Judeţean.*

O ambulanţă pentru cei doi miniştri

O maşină a Staţiei de Salvare îi va însoţi în permanenţă pe primministrul Radu Vasile şi pe ministrul Educaţiei Naţionale, Andrei Marga, pe durata vizitei la Iaşi. ***"Elicopterul va fi pregătit, de asemenea, să intervină, numai că este puţin probabil că s-ar putea folosi, în cazul în care unul dintre oficialii veniţi la Iaşi se va simţi rău, pentru că în oraş nu există locuri de aterizare pentru elicopter. Maşina este însă pregătită"***, a subliniat dr. Florin Agape, directorul Staţiei de Ambulanţă Iaşi. El a mai precizat că, de obicei, dimineaţa, elicopterul pleacă la prima solicitare care i se adresează, direct de la Aeroclub, dar că astăzi va aştepta eventualele solicitări pe helioportul de la Salvare. Directorul Direcţiei Sanitare Iaşi, conf. dr. Vasile Astărăstoae, a precizat că Spitalul "Sf. Spiridon", Centrul de Cardiologie şi Spitalul de Neurochirurgie sînt pregătite pentru o intervenţie medicală, în cazul în care aceasta ar fi necesară. **(Cristina PETRACHE)**

Poliţia ieşeană şi SPP-ul au căutat ieri bombe

Traseul şi clădirile în care vor intra cei doi demnitari au fost verificate minuţios în cursul zilei de ieri de către poliţişti şi SPP-işti. Nu s-a descoperit nimic neobişnuit, dar şi astăzi cei care se ocupă cu securitatea celor doi demnitari vor sta cu ochii în patru. În dimineaţa trecută, SPP-iştii au controlat sălile şi spaţiile de acces spre aula universităţii ieşene, în care prim-ministrul Radu Vasile şi ministrul Andrei Marga vor sta timp de jumătate de oră.

Camelia Gavrilă trebuie să-şi dea "OK"-ul pentru ca vaza Liceului "M. Costin" să fie dăruită lui Marga

Directoarea Liceului "Miron Costin", prof. Maria Vrabie, i-a pregătit un cadou-surpriză ministrului Andrei Marga şi un "buchet zdravăn de flori". ***"Nu vrem să-i cerem nimic, ci doar să-i mulţumim pentru că ne-a ajutat să înfiinţăm liceul. Cadoul constă într-un vas de porţelan mare, pe care scrie numele liceului. El va fi oferit de doi liceeni, un băiat şi o fată"***, ne-a spus directoarea Maria Vrabie. Prof. Camelia Gavrilă, inspector general al ISJ, a fost de acord cu acest gest însă a cerut să vadă obiectul înainte de a fi dăruit. Nici ISJ Iaşi nu va fi mai prejos: îi va face cadou ministrului Andrei Marga un set de cărţi de specialitate. **(Alina ŢIŢEI)**

"Măcar mustrare scrisă" pentru profesorul de sport care şi-a strîns de gît elevul

■ *cere inspectorul general Camelia Gavrilă* ■ *după agresiunea petrecută luni, Ion Popescu a fost mutat la o altă clasă de la "Negruzzi"* ■

Atitudinea profesorului agresor de la Colegiul "Costache Negruzzi" a indignat conducerea Inspectoratului Şcolar Judeţean (ISJ). ***Prof. Camelia Gavrilă, inspector general al ISJ***, ne-a declarat că va cere ***directoarei Carmen Petruş*** să-l sancţioneze mai aspru pe colegul său de serviciu. ***"Profesorul Popescu trebuie pedepsit pentru fapta sa. Nu este de ajuns să fie doar mutat la o altă clasă, ci trebuie sancţionat măcar cu o mustrare scrisă"***, a precizat prof. Camelia Gavrilă. Reamintim că, vineri, în timpul orei de sport, ***profesorul de Educaţie Fizică Ion Popescu*** l-a apucat de gît pe elevul ***Andi Viziteu,*** din clasa a V-a D. În urma strînsorii, gîtul băiatului s-a învineţit, şi din rănile provocate de unghiile profesorului i-a curs sînge. Atît Andi Viziteu, cît şi colegii săi de clasă care au asistat la acest incident au fost şocaţi de comportamentul prof. Ion Popescu.

Directoarea Colegiului "Costache Negruzzi" a decis luni ca prof. Popescu să nu mai predea la clasa a V-a D, ci să preia un alt colectiv de elevi. Mama copilului ne-a declarat că nu intenţionează să-l acţioneze în justiţie pe prof. Popescu deoarece se teme că această iniţiativă i-ar putea aduce prejudicii fiului său.

La Colegiul "Negruzzi", acest act de violenţă nu a fost singular. În ciuda prestigiului său de liceu de elită, iată că doi profesori de aici îşi capătă statutul de "bătăuşi".

În anul şcolar precedent, ***profesorul de muzică Marin Moldovan*** l-a ameninţat pe ***directorul adjunct Raul Vulcănescu*** că îl pocneşte cu un scaun în cap în faţa elevilor terifiaţi. Zile întregi s-a discutat în cancelarie despre atitudinea agresivă a lui Molodvan. Dar conducerea şcolii a dat dovadă de lipsă de fermitate, nesancţionînd pe măsură fapta profesorului de muzică, el primind doar un banal avertisment. Acest lucru i-a permis să predea în continuare elevilor, liniştit şi netulburat de nimeni. **(A.Ţ.)**

SCURT PE DOI

Experţii BERD hotărăsc viitorul RAJAC: La RAJAC Iaşi va sosi duminică un expert al Băncii Europene pentru Reconstrucţii şi Dezvoltare (BERD), pentru a hotărî dacă va fi de acord sau nu cu transformarea regiei în societate comercială. *"Pentru a deveni societate comercială, avem nevoie de avizul Băncii Europene. Dacă nu-şi va da acordul, atunci investitorii care deja ne caută, se vor împuţina"*, a declarat ***directorul general al RAJAC, Gheorghe Nichita.*** Banca Europeană a mai decis ca punctul de vedere al expertului în legătură cu transformarea RAJAC Iaşi în societate, să fie valabil pentru toate regiile din ţară. **(C.H.)**

Bătaie cu furcile la Focuri: Cinci bărbaţi din comuna Coarnele Caprei sînt acuzaţi de Poliţie că i-au bătut cu furcile pe ***Adrian şi Horei Grecu,*** din Focuri. În urmă cu trei zile, acesta din urmă s-a certat cu ***Florin Alupulesei*** într-un bar. Hotărît să se răzbune, Alupulesei a mers în localitatea Focuri împreună cu ***Petru Alupulesei, Costel Iftime, Costel Buburuzanu şi Vasile Acasandrei*** şi i-au bătut cu furcile şi parii pe Horei şi pe fiul său Adrian Grecu. Cei cinci agresori sînt anchetaţi de Poliţie sub acuzaţia de vătămare corporală. **(Mădălina LUCA)**

Cal nervos: Încercînd să-şi înhame calul, un tînăr în vîrstă de 23 de ani, din localitatea Scînteia, judeţul Iaşi, s-a ales cu mîna dreaptă muşcată. *"Nu ştiu ce s-a întîmplat cu el, ce nu i-a plăcut de m-a muşcat"*, s-a arătat mirat ***Ioan Pavel.*** Acesta susţine că a fost luat prin surprindere de patruped, încît nu a mai avut timp să-şi retragă mîna din calea dinţilor animalului. În plus, cînd a încercat să se ferească de furia animalului, a alunecat lovindu-se la cap. În cursul zilei de ieri, tînărul a fost transportat la Spitalul de Neurochirurgie din Iaşi, medicii constatînd că Ioan Pavel a suferit o contuzie cerebrală şi o plagă muşcată profundă la mîna dreaptă. **(L.H.)**

sc DANSOR srl Iaşi

Agfa

- prelucrări foto automate
- execuţie şi developări AZOMUREŞ
- comenzi la domiciliu
- reproduceri foto alb-negru şi color
- copieri diapozitive şi negative
- developări diapozitive
- verificări aparate foto

Adresa noastră:
magazin "MOLDOVA" - parter
Program:
Zilnic: 8 - 20
Sîmbăta: 8 - 15
Duminica: 8 - 13

COOPERATIVA DE CREDIT "MINERVA"

acordă împrumuturi pentru persoane fizice în cadrul programului de împrumut pentru populaţie (P.I.P.) în sistem C.A.R. cu dobînzi de **18%** la valoarea împrumutului pe termen de 1 an de zile.

Valoarea împrumutului este limitată doar de nivelul veniturilor dumneavoastră.

Informaţii suplimentare la sediul din strada Costache Negri nr. 10 (în spatele Halei Centrale), tel. 143.000.

Alpha 11 Design & producţie

Alpha 11 - Design şi producţie
Str. Banat nr. 1/B, Iaşi

- Planuri de afacere, studii de piaţă şi sondaje de opinie
- Imprimare imagini color pe hîrtie, carton, tricouri, salopete, halate, şepci:

Sigle, embleme Nume de firmă Reclame Cărţi de vizită Etichete Calendare Albume foto Invitaţii

Iaşi: 032-214854
Suceava: 030-215180
Bârlad: 035-413496
Negreşti-Vs: 035-457820

MARI REDUCERI DE PREŢURI!

Nou an şcolar, noi preţuri!

cu 30% mai ieftin

Profitaţi! Cumpăraţi! Savuraţi!
Acum băuturile răcoritoare sunt cu 30 % mai ieftine!
Stocuri limitate!

Frutti Fresh
0,5 l - 1.900 lei
1,5 l - 3.800 lei
2 l - 5.000 lei

IZVORUL MINUNILOR
0,5 l - 1.200 lei
1,5 l - 2.100 lei
2 l - 2.700 lei

American COLA
0,5 l - 1.800 lei
1,5 l - 3.600 lei
2 l - 4.700 lei

Depozitele noastre oferă aceste produse la noile preţuri şi persoanelor fizice, pentru orice ocazii şi sărbători.
(Preţurile nu includ TVA.)

TRANSILVANIA GENERAL IMPORT-EXPORT
GTIE
prin depozitele sale din:
IAŞI - bd. Şt. cel Mare, nr. 6, bl. B2-C2, tel. 215.140
- staţia Socola - mărfuri, tel. 239.123
PAŞCANI - str. Vatra, nr. 102, tel. 765.550
TG. FRUMOS - str. Petru Rareş, bl.8, tel. 712.252

Prea Sfinţitul Stephanos
SLUJIRI SACERDOTALE ŞI HARISME

INSTITUTUL EUROPEAN

Colecţia MIT ŞI RELIGIE

Prea Sfinţitul Stéphanos

Slujiri sacerdotale şi harisme în biserica ortodoxă

Volumul de faţă, expresie a lucrărilor şcolii ortodoxe de la Paris şi a teologiei greceşti contemporane, uneşte preocupările pastorale cu reflecţia teologică şi înclinaţia spre meditaţie.

ISBN 973-586-125-9
168 pag

17, Cronicar Mustea Street, Iaşi, 6600; P.O.BOX: 161
tel.233800; fax 230197; e.mail: rtvnova\mail.ccis.ro
http: //www.nordest.ro/home.htm

Milionar la marginea Imperiului
Constantin Dram

INSTITUTUL EUROPEAN

Colecţia INOROG

Constantin Dram

Milionar la marginea imperiului

Prima apariţie dintr-o trilogie care vizează erosul şi politicul, romanul este o cronică vie a unei revoluţii care nu a avut loc, într-un orăşel fără revoluţii, combinată cu o tulburătoare poveste de dragoste.

Grafica: Traian Mocanu.

ISBN 973-586-181-X
184 pag

17, Cronicar Mustea Street, Iaşi, 6600; P.O.BOX: 161
tel.233800; fax 230197; e.mail: rtvnova\mail.ccis.ro
http: //www.nordest.ro/home.htm

MOLDOMOBILA
Iaşi, str. Bucium nr. 34

Ca urmare a solicitărilor masive anunţăm **prelungirea** pînă pe data de
30 octombrie
a perioadei de

EXCEPŢIONAL!

REDUCERI de PREŢURI
de pînă la 35%

la toate produsele sale de mobilier, **inclusiv la prototipuri şi unicate**, precum şi la semifabricate din PAL, vîndute prin magazinul propriu situat în incinta firmei din **strada Bucium nr. 34 (între orele 8.00-15.00).**

Informaţii la tel. **237246** între 8.00-15.00.

ORAȘUL PE O COLOANĂ

O necunoscută a fost lovită mortal de un tren

O necunoscută îmbrăcată cu haine ponosite a fost izbită mortal ieri de un tren, în timp ce încerca să traverseze calea ferată de la bariera Ciurea. Femeia nu avea nici un act la ea, așa încît cadrelor medicale de la Stația de Ambulanță care au constatat decesul le-a fost imposibil să o identifice sau să îi aproximeze măcar vîrsta. S-a presupus, în schimb, că femeia face parte dintr-o familie nevoiașă, după hainele sărăcăcioase cu care era îmbrăcată. Medicii de la Salvare ne-au povestit că, din izbitură, pe tîmpla și urechea femeii a rămaș imprimată unsoare de la tamponul trenului. Necunoscuta avea un umăr dislocat, dar lovitura fatală a fost cea de la cap. Corpul a fost transportat la morga Spitalului "Sf. Spiridon". Acesta este al doilea accident de tren în ultima săptămînă. Pe 22 septembrie, la ora 8,00, Poliția Transporturi Feroviare a solicitat ajutorul Stației de Ambulanță pentru a transporta la morga Spitalului de Recuperare rămășițele unei persoane accidentate. Cadrele medicale au relatat atunci că șoferul de pe mașina Salvării a trebuit să dea o mîna de ajutor polițiștilor la strînsul bucăților din corpul bărbatului care a fost tăiat de tren, împrăștiate pe o raza de cîțiva metri, pentru a nu cădea pradă cîinilor. Accidentul s-a petrecut la bariera de la Antibiotice, iar bărbatul se numea Dan Taron, avea 54 de ani și locuia în Aleea Rozelor. **(C. PETRACHE)**

Cine va lua loc pe scaunul lui Liviu Antonesei?

■ *Adrian Mogoș, a declarat, ieri, că în eventualitatea retragerii definitive a lui Liviu Antonesei, PNL va revendica din nou funcția de președinte al CJ Iași* ■ *este așteptată replica PNȚCD, mai slab reprezentat în Consiliu, dar cu spate puternic la București* ■

În cazul în care Liviu Antonesei va demisiona, lupta pentru șefia CJ se va da între consilierii PNL și PNȚCD

În prima zi după anunțarea demisiei din funcția de președinte al Consiliului Județean Iași, ***Liviu Antonesei*** a fost de negăsit. Renunțarea sa la această funcție este considerată încă o reacție de moment de către parlamentarii ieșeni și oficialitățile locale. Cu toate acestea, se pare că Liviu Antonesei este hotărît să nu revină asupra deciziei sale. Într-o discuție particulară între deputatul PNL *Adrian Mogoș* și Liviu Antonesei, acesta din urmă a ținut să sublinieze că demisia sa este irevocabilă. În aceste condiții, lupta politică la nivel local, pentru ocuparea acestui scaun ar putea deveni un test foarte serios pentru coaliția PNL-PNȚCD. Practic bătălia se va da între consilierii județeni ai CDR. Un cuvînt important în această dispută îl vor avea și consilierii PDSR. Se așteaptă negocieri aprinse între PNL și PNȚCD. Adrian Mogoș ne-a declarat: ***"Eu refuz să cred că demisia este ireversibilă. Antonesei mi-a motivat laconic că în condițiile actuale nu mai poate păstra această funcție. Partidul Național Liberal va încerca, fără îndoială, să propună o persoană din interiorul partidului. Însă eu i-am recomandat să mai mediteze și cred că mai există șanse să revină, din moment ce și-a depus demisia pentru data de 1 ianuarie"***.

În prezent consilierii județeni au început deja să se gîndească la un posibil înlocuitor. Nimeni însă nu are curajul să înainteze propuneri pentru funcția de președinte CJ. Directorul Direcției Sanitare, ***Vasile Astărăstoae*** consideră că nici un consilier județean nu are, la ora actuală, calitățile unui președinte. ***"Liviu Antonesei este cam de nota opt. Deși uneori a avut unele ieșiri, este totuși cel mai potrivit pentru a fi președinte. Ceilalți consilieri nu ar putea face față acestei funcții"***, a spus Astărăstoae.

Conform legii administrației publice locale, un eventual viitor președinte va fi ales cu votul majoritar al consilierilor județeni. (Liviu **MĂGURIANU)**

Rotația directorilor la CONEL Iași

■ *directorul de marketing Ion Tărăboanță a fost înlocuit de mult mai tînăra Cristina Tănase* ■ *tot din motive de vîrstă, conform unei bizare prevederi a contractului colectiv de muncă a fost schimbat și directorul economic* ■

Directorul general al CONEL Iași, ***inginerul Ioan Ciutea***, ne-a declarat, ieri, că în urmă cu două zile, s-au făcut modificări în structura conducerii companiei. Astfel, inginerul ***Ion Tărăboanță*** **(foto)**, care ocupa funcția de director de marketing a fost înlocuit cu șeful Serviciului Marketing-Prognoză, ing. Cristina Tănase, funcția ei fiind preluată acum de fostul director. ***"S-a făcut o rotație a celor doi ingineri, numai că funcția nu se mai numește director de marketing, ci director comercial. Totodată, în locul directorului economic Aurel Petric a fost numit inginerul Constantin Chiriac"***, a spus directorul Ciutea.

Conform contractului colectiv de muncă încheiat între sindicate și Patronat, cei cu funcții de conducere din cadrul CONEL, care mai au doi ani pînă vor ieși la pensie, trebuie înlocuiți cu persoane mai tinere. ***"Din acest motiv, au fost făcute aceste schimbări, inițiativa fiind a conducerii centrale"***, a precizat Ioan Ciutea.

Noul director comercial, ***Cristina Tănase***, are 30 de ani și a absolvit Facultatea de Electrotehnică Iași, în 1990. **(C. HURDUBAIA)**

Profesorul de la Agronomie rămîne în arest

Procurorii au prelungit ieri, cu 25 de zile, mandatul de arestare preventivă emis pe numele lui ***Costin Budui***, șef de lucrări la Universitatea de Agronomie. El este cercetat de Parchetul de pe lîngă Tribunal în legătură cu o infracțiune de luare de mită. Amintim că polițiștii au realizat, vinerea trecută, un flagrant delict în biroul profesorului Budui, unde au descoperit suma de 1 milion de lei, în bancnote ale căror serii erau dinainte cunoscute. Anchetatorii au stabilit că profesorul de la Agronomie, ca titular la disciplina "Mașini și instalații zootehnice", a solicitat de la mai mulți studenți între 300.000 și 500.000 lei, condiționînd promovarea examenului de primirea banilor. Dacă va fi găsit vinovat, Costin Budui riscă o pedeapsă cuprinsă între 3 și 12 ani de închisoare. **(A. ONCIU)**

Paznicul Școlii nr. 21 a oferit o sală de curs pentru un viol în grup

■ *puțin a lipsit ca acesta să devină chiar violator*

Ieșeanul ***Florentin Colța*** (46 ani), paznic la Școala nr. 21, a fost trimis în judecată de Parchetul de pe lîngă Tribunal, pentru complicitate la viol. Procurorii au stabilit că pe 6 martie a.c., ***Benone Căscănescu, Elvis Ombrea*** și ***Cezar Brînză*** s-au deplasat la Școala nr. 21, împreună cu tînăra ***Irina U.***, bolnavă psihic. Cei trei aveau de gînd să întrețină relații sexuale cu Irina, profitînd de boala acesteia, deci de imposibilitatea întîmpinării unui oarecare refuz. La intrarea în școală, paznicul Florentin Colța, aflat în stare de ebrietate, a acceptat să pună la dispoziția petrecăreților o sală de curs. El a condiționat însă colaborarea cu cei trei de participarea sa "activă" la distracție, eventual cu prioritate. În cele din urmă, Florentin Colța a renunțat la viol și a asigurat paza, în timp ce tinerii au obligat-o pe fată să întrețină relații intime. Anchetatorii au descoperit că autorii violului, împreună cu ***Ionuț Bagea***, s-au distrat într-un mod asemănător și cu alte ocazii. Înainte de evenimentul de la Școala nr. 21, băieții au mai violat-o pe Irina în scara unui bloc din cartierul Nicolina și într-un parc din zona centrală a orașului. Trimis în judecată în stare de libertate datorită stării precare a sănătății, Florentin Colța riscă o pedeapsă cuprinsă între 5 și 15 ani de închisoare, la fel ca și autorii violului. **(Adrian ONCIU)**

Polițist acuzat că a bătut un judecător

■ *după o încercare nereușită de a-l amenda contravențional pe judecător, sergentul major l-a îmbrîncit* ■ *în urma altercației, magistratul a spart vitrina unui bar* ■

Pe rolul Tribunalului Militar Iași se află dosarul sergentului major ***Ovidiu Gherman***, subofițer la "pază și ordine" în cadrul Poliției Municipiului Bacău. Polițistul a intrat în atenția procurorilor militari fiind acuzat că a bătut un judecător. Potrivit rechizitoriului, "necazurile" subofițerului au început în noaptea de 15 iunie 1998. La acea dată, Gherman se afla în serviciu de patrulare împreună cu un jandarm în zona "Nord" din municipiul Bacău. La un moment dat, cei doi au auzit un zgomot produs de o sticlă spartă. După ce s-au apropiat, polițiștii au văzut doi indivizi care beau bere într-o stație de autobuz. Au urmat cîteva scene tragi-comice. Subofițerul le-a cerut celor doi să se legitimeze. Unul dintre interlocutorii polițistului i-a arătat o legitimație de serviciu și s-a recomandat a fi judecătorul Agafiței. Legitimația nu l-a impresionat pe polițist. El și-a condus "contravenienții" într-un bar, cu program permanent, unde a declanșat o mică anchetă. Din cercetări rezultă că subofițerul a găsit un martor la eveniment, taximetristul ***Ionel Țuțu***, și l-a pus să scrie o declarație. La un moment dat, judecătorul s-a enervat. El a pretins că martorul scria ceea ce îi dicta polițistul și ca urmare a mototolit declarația taximetristului. Acest fapt a produs o reacție în lanț. Sergentul major și-a ieșit la rîndul lui din pepeni. Fără prea multe explicații, a început să-l îmbrîncească pe judecător spre ieșire, oprindu-se numai cînd acesta a spart una dintre vitrinele magazinului. În scurt timp a fost chemat un echipaj mobil al Poliției, judecătorul a fost prins de mîini și "îmbarcat" în dubă, ancheta continuînd timp de două ore la sediul Poliției Municipale. În sfîrșit, după ce subofițerul a reușit să completeze buclucașul proces-verbal și i-a fixat judecătorului ***Ștefan Agafiței*** o amendă contravențională de 200.000 de lei, acesta din urmă a fost lăsat să plece. A doua zi, judecătorul l-a reclamat pe polițist că l-a îmbrîncit, că l-a urcat cu forța în dubă, că l-a ținut 2 ore la sediul Poliției și că i-a aplicat o amendă ilegală. În urma cercetărilor, procurorii militari l-au găsit pe Ovidiu Gherman vinovat de comiterea infractiuniilor de "purtare abuzivă" și "abuz în serviciu". El urmează să fie judecat la Iași, unde colegii de breaslă ai lui Ștefan Agafiței vor hotărî dacă polițistul va fi pedepsit sau nu. **(Dragoș STÎNGU)**

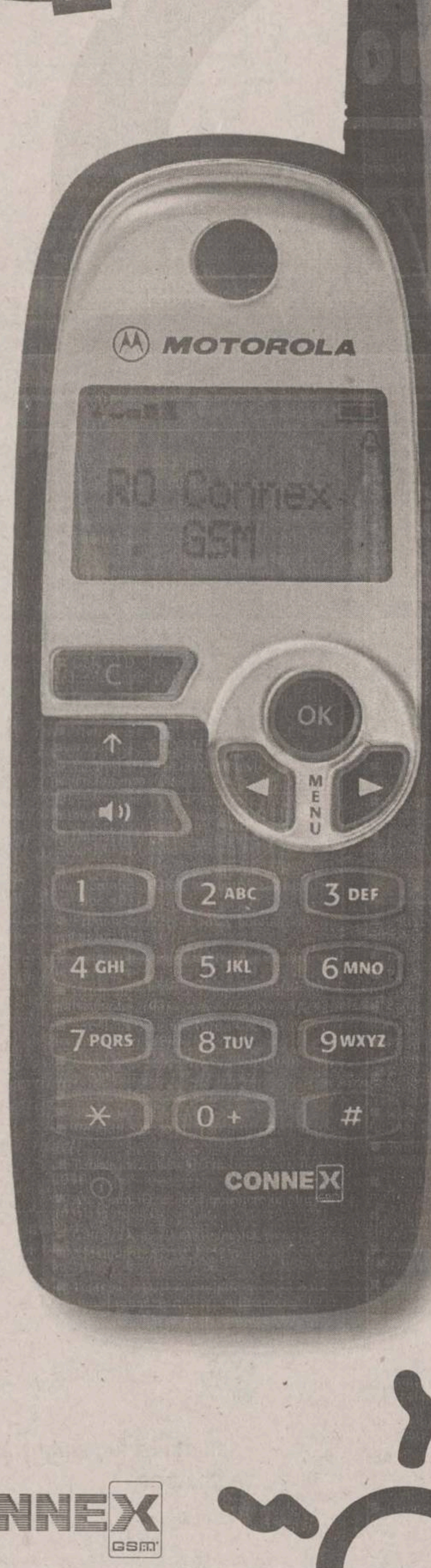

NU STA DEOPARTE DACĂ VREI SĂ AI PARTE!

CONECTEAZĂ-TE ACUM gratuit

Vrei să ai parte de calitatea CONNEX GSM? Acum nu mai trebuie să pui nimic deoparte! Prin sistemul de plată în rate CONNEX SMART poți avea un Motorola d520, model 1998! Plătind numai 89$ avans și 21$ pe lună timp de 6 luni! Și, mai mult, când o să fie vorba de vacanță, distracție și celelalte lucruri pe care ți le dorești, nu va trebui să stai deoparte! Bucură-te de calitatea CONNEX GSM!

CONNEX GSM SMART
AI PARTE DE RATE, AI PARTE DE TOATE!

* Prețurile nu includ T.V.A.

SISTEM DE PLATĂ ÎN RATE A TELEFONULUI

Astmaticii - oamenii pentru care a respira este un chin

Unele persoane nu pot să ia aspirină sau să consume băuturi de culoare galbenă fără a avea senzația, în următoarele momente, că nu mai au aer și nu mai pot respira. Altele au aceeași senzație de sufocare atunci cînd mîngîie o pisică, un cîine sau admiră un acvariu cu pești. Aceleași manifestări le pot avea persoane care se plimbă primăvara pe sub teii înfloriți. Ce se întîmplă? Medicii de specialitate spun despre acestea că au o sensibilitate respiratorie sporită la diverse elemente, cum ar fi aspirina, tartrazina (colorantul alimentar care dă culoarea galbenă), perii de animale, Dafnia (puricele de baltă cu care se hrănesc peștișorii de acvariu), polenul de arbori sau de flori etc. În forme ușoare, medii sau grave, ele suferă de astm bronșic, o boală cronică "presărată" cu episoade acute (așa-numitele crize de astm bronșic). La Cabinetul de Alergologie din cadrul Policlinicii nr.1, 3160 de persoane sînt luate în evidență ca avînd această maladie, majoritatea fiind din județul Iași.

Astmaticii strănută în salve, le lăcrimează ochii și respiră zgomotos

"Astmul bronșic este o boală inflamatorie cronică a căilor aeriene, avînd drept consecință o tulburare ventilatorie obstructivă, variabilă. La diverși stimuli (praf, mucegaiuri, peri de animale etc.) se produce obstrucția bronșică, deci pesoana în cauză are crize de sufocare, cu greutate în a da aerul afară din plămîni", ne-a spus prof. dr. Georgeta Sinitchi, șefa Secției de Alergologie, de la Policlinica 1. Diagnosticul este pus pe baza unor date clinice, a unui istoric amănunțit și a unor investigatii paraclinice. Persoana care prezintă strănut în salve, urmat de rinoree apoasă, lăcrimare a ochilor, uneori mîncărimi ale pielii, nasului, apoi tuse, respirație zgomotoasă și lipsă de aer poate fi suspectată ca avînd astm bronșic alergic. Dacă criza se repetă în aceeași circumstanță, zonă geografică, moment, factorul de declanșare al crizei poate fi identificat. De exemplu, dacă o femeie aparent sănătoasă face această criză ori de cîte ori scutură praful, atunci ea prezintă astm alergic la praf de casă; un copil care are crize de sufocare primăvara, în lunile aprilie, mai sau cînd mănîncă miere de albine are astm alergic la polen. Deci, initial, la punerea diagnosticului, se stabilește dacă este vorba de criză de astm și apoi se determină cauza.

Sensibilitatea alergică se poate transmite ereditar în proporție de 30-50% din cazuri

Diagnosticul cauzal este pus de medicul alergolog prin efectuarea de teste cutanate (ce evidentiază alergenul- substanta care produce alergia), probe ventilatorii (prin care se măsoară capacitatea respiratorie, ce indică, în astm, insuficienta respiratorie de tip obstructiv), determinarea de anticorpi prin probe imunologice. Imunoglobulina E (IgE) este anticorpul prezent în alergii, iar întîlnirea dintre alergen și anticorp determină eliberarea unor substante numite mediatori, responsabile de reacția alergică.

Studiile efectuate au demonstrat că sensibilitatea alergică se poate transmite ereditar în proporție de 30-50% din cazuri. Alergenii implicati în declanșarea astmului (factorii cauzali) sînt multipli; amintim praful de casă, gîndacii de bucătărie, perii de animale (pisică, iepure, șobolan, cîine), penele, mucegaiurile, Dafnia, polenurile, alimentele și aditivii alimentari, medicamentele.

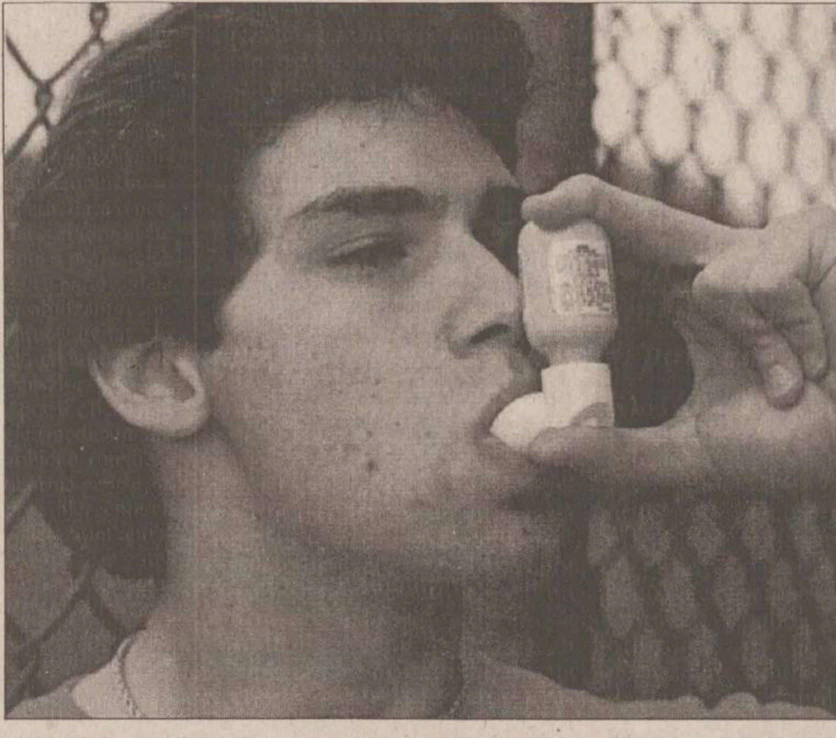

Spray-ul, unul dintre medicamentele care nu lipsește niciodată din trusa acestor bolnavi

Acarienii, vietăți ce se hrănesc cu pielea umană

În cazul prafului de casă, acarienii reprezintă principalul alergen din componența acestuia. Acarienii, vizibili doar la microscop, se hrănesc cu scuamele de pe pielea umană și vietuiesc la temperatura de 26-37 grade Celsius, umiditate relativă, în special în salteaua de dormit. Alergenii sînt dati de secretiile și excretiile lor; acest lucru este valabil și în cazul gîndacilor de bucătărie. Încăperile umede, sistemele pentru încălzit și umidificare, casele igrasioase cu mai multe ghivece cu flori, cămările, beciurile, depozitele de cereale au o concentrație mare în spori de mucegai; aceștia pot produce sensibilizare bronșică. Polenurile pot determina rinoconjunctivite și astm bronșic, într-o zonă geografică putînd fi aproximativ 10-12 tipuri de polenuri sensibilizante, care dau manifestări sezoniere. Specialiștii pot stabili concentratiile de polen atmosferic pentru evidențierea ploilor polenice și a fluxurilor polenice, în vederea evitării, de către persoanele predispuse la astm, a zonei geografice sau a zilelor cu concentrații mari de polen. Ouăle, peștele, alunele, soia, zmeura, căpșunile, fragii, kiwi sînt alimente care pot constitui sensibilizanti respiratori; la fel și aditivii alimentari - coloranții, conservanții, aromatizanții. Unele medicamente, cum ar fi antibioticele (cel mai frecvent, penicilina), antiinflamatoriile (în special, aspirina) și chiar anticonceptionalele sînt alergeni respiratori.

Înălțimea mică la naștere poate declanșa boala la nou-născut

Producerea astmului bronșic poate fi favorizată de o serie de factori: fumatul, poluarea atmosferică, infectiile microbiene, virale, parazitare, iar la copil, înălțimea la nastere și alimentația artificială. Atît fumatul activ, cît și cel pasiv, cresc riscul de astm. Specialiștii au observat, de asemenea, că poluarea atmosferică ridicată a zonelor industriale se corelează cu frecventa bolilor respiratorii și a astmului bronsic. Infectiile respiratorii virale și microbiene pot fi factori de risc în această maladie. Înăltimea mică a copilului la naștere, prin modificarea locală respiratorie și insuficienta dezvoltare, favorizează sensibilizarea respiratorie a acestuia. Crizele de astm, provocate fie prin bronhoconstricție, fie prin inflamatia bronșică, pot fi declanșate de: concentrația mare de alergeni (praf, mucegai etc.), poluarea atmosferică intensă, infectiile microbiene sau virale, exercitiul fizic (ce limitează fluxul de aer), stresul emotional (rîsul, plînsul, furia, frica - produc hiperventilație și pot conduce la constrictia căilor aeriene), condițiile atmosferice (presiunea atmosferică joasă, exploziile solare ce pot modifica hiperactivitatea bronsică, determinînd o criză astmatică) etc.

Spray-ul bronhodilatator este nelipsit din trusa acestor bolnavi

În situația în care face o criză de astm, persoana respectivă trebuie să caute să îndepărteze cauza, iar dacă acest lucru nu este posibil, să folosească un spray bronhodilatator și un medicament antialergic. *"Dar acestea nu trebuie administrate în mod abuziv, ci atît cît i-a recomandat medicul"*, avertizează prof. dr. Sinitchi. *"De aceea, este bine ca acești pacienți să fie luați în evidenta unui cabinet de alergologie. Totodată, persoana alergică trebuie să evite, pe cît posibil, factorii alergeni.* Pentru că, desi astmul bronsic este o boală cronică, se poate spune că, o dată cu disparitia crizelor în timp, maladia se poate considera ca și vindecată". **(Dană FECHET)**

La unele femei boala se declanșează înainte de menstruație

■ *în plus, gravidele ce suferă de această afecțiune trebuie să renunțe la tratamentul obișnuit*

Prof. dr. Georgeta Sinițchi

Specialiștii alergologi ieșeni sustin că, în cazul adultilor, astmul bronșic poate fi provocat de factorii de mediu profesionali cît și de cei din locuință. Astfel, praful din casă, mucegaiurile precum și părul de animale pot cauza necazuri gospodinelor. *"Există și un astm catamenial, care apare sau se accentuează înainte de perioada menstruației la femei, din cauza dereglărilor hormonale"*, ne-a declarat prof. dr. Georgeta Sinitchi. In copilărie, astmul bronșic este mai frecvent la băieți, dar după vîrsta de 10 ani apare atît la fete cît și la băieți, în proporții egale. Ceva mai tîrziu, la vîrsta adultă, există o predominanță a îmbolnăvirii la femei. În cazul femeilor însărcinate care au astm bronșic, este foarte important să se evite automedicatia. Chiar dacă sînt bolnave de ani de zile și sînt obisnuite cu un anumit tratament medicamentos, în perioada cît sînt însărcinate este bine ca acestea să nu mai ia medicamentele obișnuite și să consulte din nou medicul alergolog. Dacă gravidele nu renunță la tratamentul anterior, medicamentele luate pot face rău atît mamei cît și copilului. Copilul poate face la naștere insuficiență suprarenală acută, care îi pune viața în pericol. În același timp, femeile însărcinate care au astm bronșic ar trebui să urmeze un regim alimentar în ultimele trei luni de sarcină, deoarece bebelușul este în pericol să mostenească boala. *"În aproximativ 30-50% din cazurile de astm bronșic la copii, prima criză o fac din cauza alimentelor. Tocmai de aceea este de preferat ca o astmatică alergică însărcinată să alăpteze copilul pe cale naturală și nu să folosească lapte de vacă"*, ne-a spus prof. dr. Georgeta Sinitchi. Bătrînii pot face astm bronșic pe fondul unor infecții precum și datorită factorilor de mediu. La fel de periculos este și refluxul gaștro-esofagian, prin care o parte din sucul gastric ajunge în esofag, declanșînd astmul bronsic. **(Laura HUSARU)**

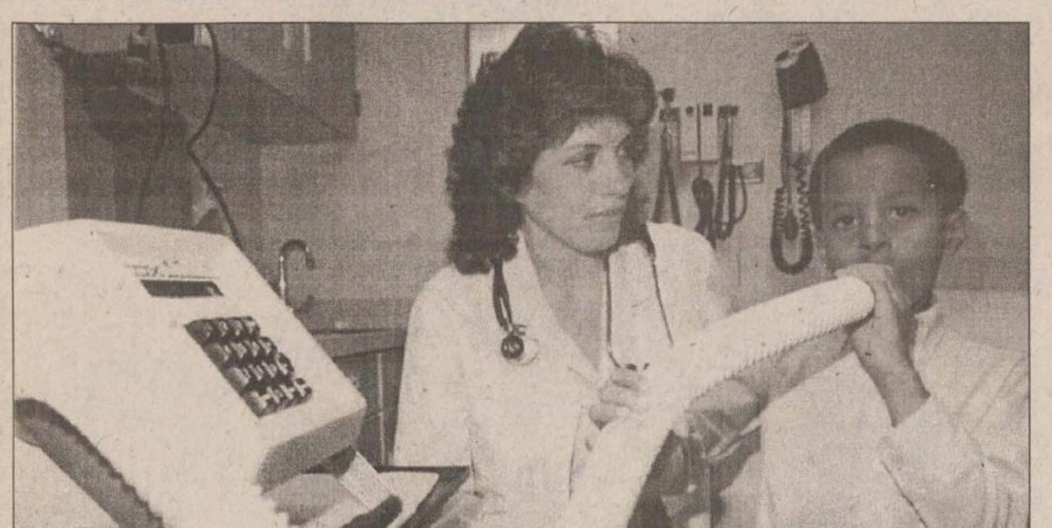

George M. a murit de la o doză prea mare de medicamente

Astmul bronșic este o boală care nu permite celui care suferă de această afecțiune să o neglijeze. Neglijarea tratamentului sau, dimpotrivă, administrarea în exces a medicamentelor recomandate pentru bolnavii de astm bronșic sînt nedorite, pentru că, în ambele cazuri, aceste persoane vor avea de suferit, sînt de părere medicii alergologi.

În loc de două doze, un pacient și-a administrat 200

"Tratamentul în astm trebuie efectuat sub conducerea unui medic, pentru a se evita efectele secundare. Abuzul de spray-uri sau de injecții cu Miofilin poate să ducă la palpitații, tremur, stare de rău general și chiar la deces", a explicat prof. dr. Georgeta Sinițchi, șefa Secției de Alergologie din Policlinica Municipală. Medicii de la această sectie au povestit că unul dintre pacienții lor vechi a murit după ce și-a administrat, în timpul unei crize de astm, un spray de medicament (circa 200 de doze), în conditiile în care, în mod normal, ar fi trebuit să inhaleze numai unu sau două pufuri de spray (doze). Ei și-au amintit că George M., un chelner în vîrstă de 20 de ani, de la Motelul Bucium, avea alergie la pene și praf. Atît timp cît a locuit cu mama lui, care îi amintea de tratament, crizele apăreau mai rar, le putea evita. Cînd mama nu i-a mai amintit de vechea lui afectiune, după ce a jucat fotbal, o după-amiază întreagă, în praf, a făcut o criză de astm, după care și-a cumpărat de la farmacie un spray. Tînărul și-a administrat întregul tub cu medicament, fapt care a condus la decesul lui.

Predispoziția la această boală se poate stabili încă de la naștere

Medicii mai spun că și Cortizonul, administrat sub formă de injectii sau pe cale orală, în doză mare, are efecte secundare negative - obezitate, hipertensiune arterială, diabet, osteoporoză.

Din acest motiv, cel mai important este tratamentul preventiv. *"Ideal ar fi ca, înaintea tratamentului preventiv, să se facă predicție, ceea ce înseamnă că încă de la nașterea copilului ar trebui să se determine anticorpii, prentru a vedea dacă este predispus la astm. Dacă valorile anticorpilor sînt crescute, se iau măsuri de evitare atît a factorilor de mediu alergenici cît mai ales a celor alimentari (se va prefera alimentația naturală a copilului sugar)"*, ne-a relatat dr. Georgeta Sinitchi.

Astmaticul trebuie urmărit și tratat de către medic

Profilaxia astmului bronșic trebuie să înceapă din copilărie, cu alimentatia naturală, evitarea mediilor cu praf, a caselor igrasioase, a contactului cu peri de animale, cu tratamentul corect și la timp al infectiilor. Adultii, atunci cînd se angajează într-o anumită profesie, să tină cont de sensibilitatea individuală (cei care au alergie la praf, de exemplu, nu se pot face bibliotecari). Mai mult decît atît, dacă o persoană are în familie alergici sau face rinobronșite repetate, nu trebuie să se angajeze într-o profesie ce predispune la sensibilizare. Pe de altă parte, odată diagnosticat și cunoscut, factorul sensibilizant respirator (praf, polen) trebuie îndepărtat, evitat. În formele ușoare de astm bronșic și cît mai aproape de debut, îndepărtarea factorului declanșator poate fi singurul tratament. În aceste forme pot fi eficace ca tratament preventiv antihistaminicele (medicamente antialergice), imunomodulare microbiene (medicamente care creează mai multi anticorpi, pentru ca organismul să poată lupta împotriva alergenilor). Criza de astm se tratează cu spray - Betaz (un antialergic, care are actiune bronhodilatatoare) si, eventual, se asociază apoi un antiinflamator local, cortizonic. Astmaticul trebuie urmărit și tratat de către medic. El trebuie să știe cauza crizelor de astm pentru a le evita. Aceste persoane sînt luate în evidenta cabinetelor de alergologie și trebuie să se prezinte la un control periodic clinic și spirografic (proba respiratorie).

Pacienții își fac singuri proba ventilatorie

Astmaticul trebuie să știe să-și facă singur proba ventilatorie, cu aparate specifice, care se găsesc în farmacii și care costă între 40.000 - 60.000 lei. În cazul în care tratamentul a dat rezultate, dar alergenul n-a putut fi îndepărtat (atunci cînd persoana nu poate renunta la serviciu, chiar dacă lucrează într-un mediu care îi provoacă alergii) se poate face imunoterapie specifică (hiposensibilizare). Aceasta constă în administrarea unei cantități mici și repetate de alergen pentru crearea unei tolerante și stimularea formării de anticorpi. Imunoterapia specifică este eficientă, dar trebuie condusă de medicul alergolog. Rezultate foarte bune se obtin cu această metodă, care trebuie să se mentină 3 - 5 ani de zile. În acest timp, se administrează bolnavului o cantitate mică de alergen și i se face cîte un control o dată la șase luni. **(Cristina PETRACHE)**

În fotografie, una dintre metodele prin care se măsoară capacitatea respiratorie

Toamna și primăvara, suferințele sînt amplificate

■ *cei mai afectați sînt culegătorii de struguri și de porumb*

Pentru persoanele bolnave de astm bronsic, primăvara și toamna sînt perioade dificile, deoarece în aceste anotimpuri ele fac foarte des crize. În lunile martie-aprilie dar și septembrie-octombrie, concentrația în prafuri de casă și mucegaiuri este mai mare, putîndu-se astfel declanșa cu ușurintă astmul. Alergiile la praful de casă sînt date de un gîndăcel care nu se vede cu ochiul liber (acarian), ciclul biologic de dezvoltare al acestuia fiind primăvara și toamna. Specialiștii alergologi au precizat că există și o formă de astm sezonier, ce apare în anotimpurile calde. Acesta este astmul alergic la polenuri. *"Florile de primăvară puternic mirositoare, cum ar fi zambilele, narcisele, crinul, florile de salcîm și tei dar și polenul de arbori pot cauza crize grave de astm bronșic. La fel și polenul de iarbă poate produce mari probleme persoanelor bolnave"*, ne-a declarat prof. dr. Georgeta Sinitchi, șefa Secției de Alergologie de la Policlinica nr. 1. În atmosferă există o concentratie suficient de mare pentru declanșarea crizelor, mai ales în lunile iunie-august, cînd înfloresc gramineele (cerealele). Verile tîrzii pot produce astm prin sensibilizarea persoanelor la arbuști cum ar fi lemnul cîinesc, otetarul și pelinul. Toamna, culegătorii de struguri sau de porumb pot întîmpina reale probleme dacă sînt deja bolnavi de astm sau prezintă un teren alergic. Din păcate, nici iarna cei bolnavi de astm nu pot sta liniștiți. Declanșarea crizelor este produsă de infecțiile virale și microbiene respiratorii. În plus, creșterea cîinilor sau pisicilor în casă poate fi, de asemenea, cauza unor crize. **(Laura HUSARU)**

Aveți grijă ce meserie urmează să îmbrățișați

■ *medicii au constatat că o parte dintre brutari sînt sensibili la făină iar violoniștii la rășinile de pin*

Unele profesii pot fi dăunătoare pentru persoanele predispuse la a face astm bronșic, deoarece presupun folosirea anumitor substante care produc sensibilizarea respiratorie. Astfel, brutarii pot face astm alergic la făină, iar muncitorii de la filatură - bumbac, in, cînepă - pot dezvolta astm alergic la praf de casă. O formă foarte gravă a bolii o fac cultivatorii de ricin, prin sensibilizarea bronșică pe care această plantă o produce. Cei care lucrează în industria alimentară nu sînt nici ei feriți de riscuri; conservantii, coloranții, pestele, ouăle, carnea intră în categoria alergenilor respiratori. Apicultorii pot face astm alergic la polen sau la veninul de albină, bineînteles, dacă sînt întepati. Iar pulberea de pe aripile fluturelui viermilor de mătase poate provoca o criză de astm unui sericicultor. Crescătorii de animale, blănarii, tăbăcarii, prin contactul cu perii de animale, saliva sau urina lor pot contracta și ei boala. Mucegaiurile, polenurile pot declanșa crize de astm bronșic la agricultori, muncitorii din silozuri, viticultori, producătorii de vin sau bere. O serie de substante chimice folosite în industria cauciucului, farmaceutică, materialelor plastice, detergentilor sînt și ele "vinovate" de diagnosticul de "astm bronșic" pus de medici unora dintre persoanele care le manipulează. Nu fac excepție nici substanțele continute în produsele folosite de coafori, cosmeticieni sau vopsitori. Iar un violonist care a dezvoltat o sensibilizare respiratorie la rășini de pin va fi nevoit să-și întrerupă cariera. **(Dana F.)**

Un copil din patru face astm

■ *primul aliment ce îi poate crea probleme este laptele de vacă*
■ *medicii spun că tratamentele cu antibiotice, făcute fără recomandarea specialiștilor, pot sensibiliza, de asemenea, copilul* ■

În aproximativ jumătate din cuplurile în care există un bolnav de astm bronsic, copiii mostenesc sensibilitatea părinților. Tocmai din această cauză, la diagosticarea lor, specialiștii alergologi țin cont și de boala părinților. Astmul bronșic este considerat ca fiind frecvent la copil și reprezintă principala boală cronică a copilăriei, cu o pondere de 25%. La copilul de vîrstă mică, primele semne de sensibilitate la alimente apar atunci cînd i se dă lapte de vacă, albuș de ou sau ciocolată. Dacă un copil face răceli repetate (rinobronșite), are eczeme pe piele sau urticarie (ca și cum ar avea corpul bătut cu o urzică) este indicat să consulte un medic alergolog. Aceste manifestări pot fi produse prin sensibilitatea fată de alimente sau la factori de mediu cum ar fi: praful din casă, părul de animale, mucegaiurile, penele. În asemenea cazuri, copiii trebuie să evite consumul de coloranți, aromatizanti și conservanti. Practic, aceștia vor mînca fructe în loc de ciocolată și bomboane, sucuri pregătite în casă, obtinute din legume și fructe, în loc de juice-urile de pe piață. Tot la copii se pot întîlni sindroame dermo-respiratorii. În aceste afectiuni, astmul bronșic este asociat cu manifestări repetate tip eczemă sau urticarie. De cele mai multe ori, evoluția este următoarea: în perioada copilăriei, în primă fază, apar eczeme pe corp, ceva mai tîrziu rinobronșite, ajungînd ca, la perioada adultă, să se declanșeze astmul bronșic. Chiar și antibioticele luate repetat pot crea la copii baza unei sensibilizări. Tocmai de aceea, recomandă specialiștii, mamele trebuie să evite să-și trateze acasă copiii, după cum le-a recomandat o vecină sau o prietenă și, încă de la primele semne, să ducă copilul la consult. *"Dacă medicul constată că acesta are bronhiile inflamate iar boala recidivează de trei ori într-un an, atunci copilul cu siguranță are astm bronșic"*, sustine prof. dr. Sinitchi. **(Laura HUSARU)**

Animalele reprezintă unul din factorii care pot declanșa astmul

Gîndăceii din praf, vietăți minuscule ce chinuie copiii sensibili

■ *pentru a-i scăpa de acest stres, aerisiți permanent camerele și curățați încăperea numai cu aspiratorul*

Pisicile, atît de dragi copiilor, le pot provoca uneori crize de astm bronșic. Aceasta deoarece unii dintre ei sînt alergici la părul de pisică. Alții pot face crize de astm după ce s-au jucat afară, în praf, după o plimbare într-o grădină înflorită, de la polen, sau după ce s-au spălat cu un anumit săpun. Medicii alergologi atrag atenția că părinții sînt cei care trebuie să observe care sînt factorii care determină alergiile la copii, pentru ca, în continuare, să facă posibilă evitarea expunerii copilului la acești factori. *"În cadrul tratamentului preventiv al astmului bronșic, elementul cel mai important este evitarea contactului alergenic - cea mai valoroasă măsură de profilaxie"*, este de părere prof. dr. Georgeta Sinițchi, medic la Cabinetul de Alergologie din Policlinica Municipală.

Medicii alergologi de la acest cabinet cred că măsurile cele mai importante care se pot lua pentru evitarea crizelor prezente la copiii care fac alergie la praf sînt următoarele: aerisirea permanentă a camerei, schimbarea frecventă a lenjeriei de pat, evitarea umezelii, curățenia camerei să se facă cu ajutorul aspiratorului de praf, mobilarea camerei copilului cu cît mai puține mobile, covoare, jucării. La aceste măsuri trebuie să se adauge folosirea de insecticide, mai ales în perioada de înmulțire a minusculilor gîndăcei din praf (iulie, august, septembrie) și cure sanatoriale la o altitudine de peste 1000 - 1500 de metri, pe litoral sau de salină. **(Cristina PETRACHE)**

Pagină coordonată de Mihaela CĂNĂNĂU

ORAȘUL PE O COLOANĂ

Într-o ședință a Senatului de la UTI s-a votat pentru respectarea unei legi

Ieri, în ședința Senatului Universității Tehnice "Gh. Asachi" s-a hotărît respectarea legii 154, privind salarizarea cadrelor didactice, care avea drept efect mărirea lefurilor de bază pentru cei din învățămîntul universitar. Această decizie, de respectare a unei legi, se datorează faptului că pe 9 septembrie 1998, Direcția generală de finanțare a MEN a trimis rectoratului o adresă prin care UTI era "sfătuită" să nu respecte legea 154, salariile urmînd a fi calculate după vechea grilă. ***"Ținînd cont de faptul că bugetul a fost mult diminuat și s-a stabilit de către Senat respectarea legii 154, trebuia găsită cea mai eficientă metodă de a împăca cele două condiții. Acest lucru a fost posibil numai prin renunțarea la 203 de posturi vacante din schema de personal a univesității"***, ne-a declarat secretarul științific al UTI, ***prof. dr. Gheorghe Zet.*** Obligați să facă economii, membrii Senatului au fost de acord și cu reducerea numărului de posturi de profesori ce urmau să fie scoase la concurs. **(A.P.)**

Concert simfonic în memoria lui Iosif Sava, de Sărbătorile Iașului

În cadrul Sărbătorilor Iașului va fi inclus un concert memorial "Iosif Sava", ce va avea loc la Filarmonica "Moldova", pe 13 octombrie. În cursul zilei de ieri, primarul ***Constantin Simirad*** a avut o întrevedere cu solista de operă ***Adriana Mesteș*** pentru a stabili cîteva detalii privind acest concert. În casa de pe strada Lăpușneanu unde a locuit Iosif Sava va fi instalată o placă memorială. ***"Comemorarea omului de cultură ieșean Iosif Sava își găsește un loc potrivit în cadrul Sărbătorilor Iașului"***, a spus Simirad. Solista de operă Adriana Mesteș a acceptat invitația primarului Simirad privind susținerea unui concert la cocktail-ul organizat în Sala Mare a Primăriei cu ocazia acestor sărbători. De altfel, primarul ține neapărat ca la toate manifestările artistice care vor avea loc în cadrul Sărbătorilor Iașului să participe în mod deosebit formații și artiști din Iași. **(F. DUMITRAȘCU)**

Sinucidere în tren

O elevă de liceu, în vîrstă de 18 ani, rămasă fără acoperiș deasupra capului, s-a aciuat în trenul de Timișoara și a încercat să se sinucidă luînd 60 de pastile de oxazepam. ***Cristina A.*** a fost găsită în stare de inconștiență, ieri, în compartimentul de tren. Fata și-a motivat gestul disperat prin faptul că nu mai are unde locui, după ce sora sa a alungat-o din camera de cămin. Părinții ei stau în Huși, iar ea urmează cursurile Școlii Normale la Iași. ***"Stăteam împreună cu sora mea și o colegă a ei în căminul T8, din Complexul «Tudor Vladimirescu». De cîte ori venea prietenul colegei, aceasta îmi spunea să părăsesc camera; vinerea trecută s-a întîmplat același lucru - tocmai cînd aveam mai mult de învățat. Am protestat, sora mea s-a supărat pe mine și mi-a spus să plec de tot"***, a povestit tînăra. **(D.F.)**

Muribunzii pușcăriei

În infirmeria Penitenciarului Iași se află cîțiva bătrîni pe patul de moarte. Ei au fost condamnați la ani grei de pușcărie pentru comiterea unor fapte grave și acum îndură rigorile legii și bătaia lui Dumnezeu, îmbolnăvindu-se cîteodată în locurile de detenție prin care trec. Cu toate că beneficiază de îngrijiri medicale pe care nu le-ar putea avea acasă, ei preferă să moară liberi.

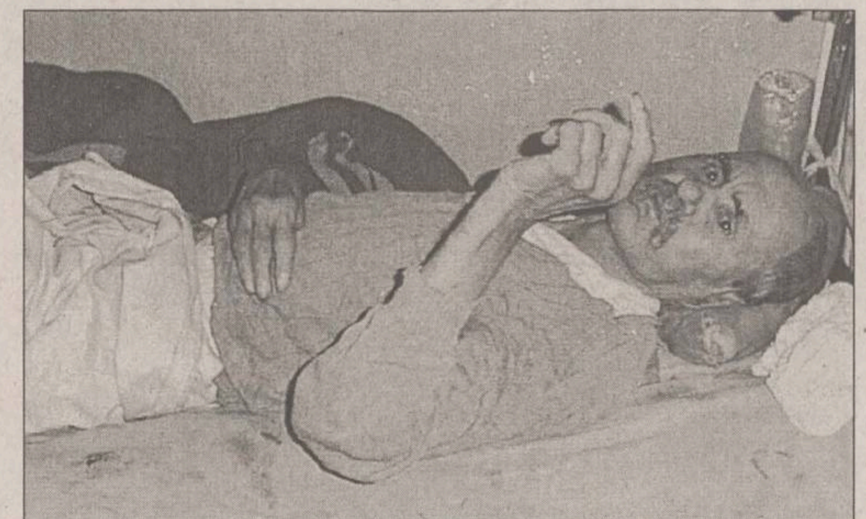

Condamnat la 17 de închisoare pentru că și-a ucis fratele, Dumitru Lăcătușu a primit și o pedeapsă de la Dumnezeu: în urma unui accident vascular cerebral, el a rămas paralizat pe partea dreaptă

Un bătrîn paralizat a fost readus în Penitenciar, după ce obținuse 6 luni de întrerupere a executării pedepsei

Ajuns la vîrsta de 67 de ani, ***Dumitru Lăcătușu,*** din Todirești-Iași, zace paralizat pe un pat din infirmerie. În anul 1994, de la o bucată de grădină, s-a certat cu fratele său și i-a băgat un cuțit în inimă. A fost judecat pentru omor și a primit 17 ani de pușcărie. Transferat la Gherla, Dumitru Lăcătușu a suferit un accident vascular cerebral, paralizînd total pe partea dreaptă. Rămînînd din el, peste noapte, doar o jumătate de deținut, povară pentru ceilalți care trebuiau să-i care țucalul și să-l spele de mizerie, cadrele de la Gherla au făcut în numele acestuia o cerere de întrerupere a executării pedepsei. De parcă un bătrîn paralizat s-ar mai putea pune pe picioare ca să revină în pușcărie. La începutul acestui an, lui Dumitru Lăcătușu i s-a aprobat întreruperea executării pedepsei pentru o perioadă de 6 luni. Acesta a stat acasă pînă în vară, cînd a expirat termenul stabilit de Tribunal. Atunci, a fost ridicat cu țolul de-acasă și băgat la loc în pușcărie, la Iași. În infirmerie este hrănit și spălat de doi deținuți în putere, care nu pot fi tot timpul pe fază atunci cînd moșul se scapă pe el. Dumitru Lăcătușu a făcut din nou cerere de întrerupere a executării pedepsei. La instanță nu poate fi dus cu targa. Dar la comisia de expertizare medico-legală trebuie să ajungă, căci de acolo concluziile ajung pe masa judecătorilor, ce-i drept după cîteva luni de așteptare. Cu toate că nu are pe nimeni, el vrea să se întoarcă la casa lui. Are încredere într-un vecin de-al său, fiind sigur că acesta îl va îngriji. Pînă cînd va scăpa de-acolo, mai are mult de udat salteaua din infirmeria Penitenciarului Iași.

Un criminal de 66 de ani își folosește unghia enormă pe post de cuțit

Costache Olariu are 66 de ani, este din Oțeleni, și trebuie să stea 15 ani la închisoare pentru că și-a ucis femeia în bătaie. El a bătut-o pînă a omorît-o, după care a îngropat-o creștinește, spunînd că femeia a murit de moarte bună. Avînd oarece suspiciuni cu privire la decesul femeii, cîțiva săteni au dus vorba la Poliție și de acolo, la Procuratură. Cadavrul a fost exhumat și necropsiat la o lună după îngropăciune, constatîndu-se că victima a suferit o moarte violentă, de producerea căreia a fost găsit vinovat Costache Olariu. El a făcut apel împotriva hotarîrii de condamnare însă nu s-a găsit nimeni care să-i reducă pedeapsa. Acum este vecin de pat cu Dumitru Lăcătușu. Este senil și nu recunoaște nici în momentul de față că și-a omorît nevasta. În schimb, se poate deplasa. Greu, dar nu face pe el. Și-a dat nădragii jos și ne-a arătat o hernie de mărimea unui harbuz. Picioarele îi supurează de la genunchi în jos. Costache Olariu se hrănește singur, ajutîndu-se cu unghia de la degetul mare al mîinii stîngi, pe care a lăsat-o să crească de vreo cîțiva centimetri. Cu unghia își taie pîinea și tot cu unghia o mărunțește în gamelă. A învățat să o folosească dibaci, folosind-o ca pe un cuțit. Bătrînul ar vrea să moară în patul lui, însă nu are pe nimeni, așa că preferă să rămînă în pușcărie. Într-o cameră alăturată, se află ***moș Ion Carp.*** El și-a vătămat grav fratele cu parul, tot de la o bucată de pămînt. Suferă de fibrilație arterială și are niște varice cît degetul, care oricînd îi pot provoca un atac cerebral. Vrea să iasă din închisoare, dar asta se va întîmpla cînd or hotărî judecătorii.

Tuberculoșii stau la subsol și sînt porecliți "murături"

Camerele infirmeriei în care se înghesuie tuberculoșii se află la subsol. Între ei nu sînt băgați și cei care nu suferă de tuberculoză. Stau toți agățați de geamuri și sorb apă horcăind, fiecare din cešcuța lui. Între timp, ascultă muzică de mahala și privesc cu jind la deținuții care-și fac plimbarea pe terenul de sport. Deoarece stau la "beci" și prin ferestrele zăbrelite răzbat mirosuri grele, tuberculoșii au primit porecla de "murături".

Doctorul ***Constantin Ouatu,*** medicul Penitenciarului, ne-a declarat că acești deținuți bătrîni și bolnavi sînt tratați și îngrijiți cît se poate de bine, oricum mai bine decît la casele lor, unde nu au șanse de supraviețuire. Cei trei bătrîni de care am pomenit mai sus au fost părăsiți de rude, primind doar cîte o singură vizită de cînd sînt în detenție. ***"Infirmeria Penitenciarului se confruntă cu aceleași probleme ca și sistemul sanitar românesc, cu toate că primește ajutoare în medicamete pe care și le-ar dori orice spital mare din Iași"***, a adăugat dr Constantin Ouatu. **(Dan ISTRATE)**

Un ornament de 20 de kg a căzut peste o tonetă

■ *ornamentul s-a desprins de la etajul III al clădirii care adăpostește CEC-ul din Piața Unirii*

Un ornament de ciment de peste 20 de kilograme, desprins din clădirea de deasupra CEC-ului din Piata Unirii, a căzut ieri peste un chioșc de ziare. Datorită raftului metalic din interiorul tonetei, vînzătoarea a scăpat nevătămată. Proprietarul chioșcului, ***Mihai Onofrei,*** administrator al Firmei AF "Onofrei" SRL, ne-a declarat: ***"Vă imaginați cu ce viteză a putut să cadă de la etajul trei acest bolovan. Vînzătoarea a fost la un pas de moarte. S-a speriat extraordinar de tare cînd s-a trezit cu bolovanul în interior".*** Ornamentul a distrus în totalitate acoperișul, rafturile și sticla exterioară. Locul de unde s-a desprins ornamentul a creat, vizibil, o fisură ce poate provoca oricînd o nouă cădere extrem de periculoasă a unei alte bucăți de peste 20 de kilograme din peretele clădirii. ***"Cred că Primăria va trebui să ia măsurile necesare pentru îndepărtarea acestui pericol. În orice moment pot să cadă bucăți semnificative de ciment peste chioșcurile din această zonă și peste persoanele care stau în stația de tramvai. Soluția de urgență ar fi ca tonetele noastre să fie mutate cu doi metri mai în față"***, a mai spus Mihai Onofrei. **(Liviu MĂGURIANU)**

În fotografie, ornamentul zburător, după ce a produs dezastrul

Credite avantajoase pentru societățile ce angajează șomeri

■ *dobînda este preferențială, de numai 20%* ■ *în momentul de față, zece societăți și-au depus deja dosarele pentru a obține bani pentru investiții* ■

Patronii care doresc să angajeze șomeri și au nevoie de credite vor putea beneficia anul acesta, de la stat, de 2,8 miliarde lei. Aceasta este suma pe care a primit-o Direcția Generală a Muncii și Protecției Sociale pentru creditarea întreprinderilor mici și mijlocii. Menționăm că aceste credite sînt vînate de multe societăți, deoarece se dau cu o dobîndă preferențială de 20%. Doritorii trebuie să conducă firme ce au un capital social între 10 și 200 de milioane lei și să aibă între 20 și 200 de angajați. Obligatoriu, jumătate din angajații noi trebuie să fie recrutați din rîndul șomerilor. De altfel, și mărimea creditului depinde de numărul șomerilor încadrați cu contract de muncă. O firmă care vrea 200 de milioane lei credit, de exemplu, trebuie să angajeze opt persoane, din care patru să fie șomeri. Pînă acum, în jur de 35 de firme au solicitat documentația pentru credite. Doar 10 dosare au ajuns în faza de discuție în comisia paritară BANCPOST - DGMPS. Cei zece patroni de SRL-uri au solicitat credite între 20 și 600 de milioane lei, în special pentru investiții. ***"În acest ritm, banii se vor termina rapid. Dacă este necesar, vom cere o suplimentare de fonduri pentru credite. Anul trecut, Iașul a primit tot 2,8 miliarde lei, dar pînă la urmă am acordat, cu tot cu suplimentare, 5,6 miliarde lei"***, a precizat ***Ionel Calapod,*** directorul DGMPS.

În momentul de față, numărul șomerilor a crescut cu 1465 de persoane. Astfel, la data de 25 septembrie, Oficiul Forțelor de Muncă Iași avea în evidență 34.586 șomeri, ceea ce reprezintă o rată a șomajului de 9,5%. Creșterea numărului de șomeri se datorează în special intrării în plată a disponibilizaților de la "Moldoplast". Luna viitoare se prevede alt salt al ratei șomajului, întrucît atunci va intra în plată o parte din personalul disponibilizat de la FORTUS și de la SNCFR. **(D. PAVEL)**

Flăcările au mistuit trupul unei fetițe de trei luni

■ *focul s-a declanșat de la un reșou aflat lîngă pătuțul copilului* ■ *medicii nu au reușit să-i salveze viața, 40% din corpul acesteia suferind arsuri extrem de severe* ■

Din cauza unui reșou aflat prea aproape de pat, ieri, o fetiță în vîrstă de 3 luni, din Iași, a ars de vie. ***Marlena Corlea,*** mama micuței, a povestit plîngînd că a pus reșoul lîngă pătuțul Sorinei deoarece se temea ca fetița ei să nu răcească: ***"Era prea frig în cameră și reșoul era singura soluție pentru a mai schimba temperatura".*** Numai că femeia a pus pe marginea patului în care se afla Sorina și cîteva lucruri la uscat. Din nefericire, o hăinuță a căzut pe reșou, luînd foc. În doar cîteva secunde, flăcările au cuprins patul Sorinei. Speriată de flăcări și de fumul înecăcios care o învăluia, fetița a început să țipe. În acest timp, Marlena Corlea se afla în altă cameră, trebăluind. Auzind strigătele copilului, aceasta a intrat în cameră și a rămas îngrozită văzîndu-și fetița în flăcări. ***Sorina Corlea*** a fost transportată la Spitalul de Pediatrie "Sf. Maria", fiind internată urgent la Secția de Terapie Intensivă. În urma investigațiilor, medicii au constatat că fetița prezenta arsuri foarte grave pe cap, trunchi, mîini și picioare. Cadrele medicale au precizat că aproximativ 40% din suprafața corpului a fost afectată de arsuri grave, de gradul III, ceea ce înseamnă foarte mult, mai ales pentru un copil în vîrstă de numai trei luni. Din păcate, toate eforturile medicilor de a salva viața copilului au fost zadarnice, Sorina Corlea decedînd din cauza gravității și a întinderii mari a arsurilor. **(Laura HUSARU)**

DEALER AUTORIZAT CONNEX GSM DEALER AUTORIZAT CONNEX GSM DEALER AUTORIZAT CONNEX GSM DEALER AUTORIZAT CONNEX GSM DEALER AUTORIZAT CONNEX GSM DEALER AUTORIZAT CONNEX GSM

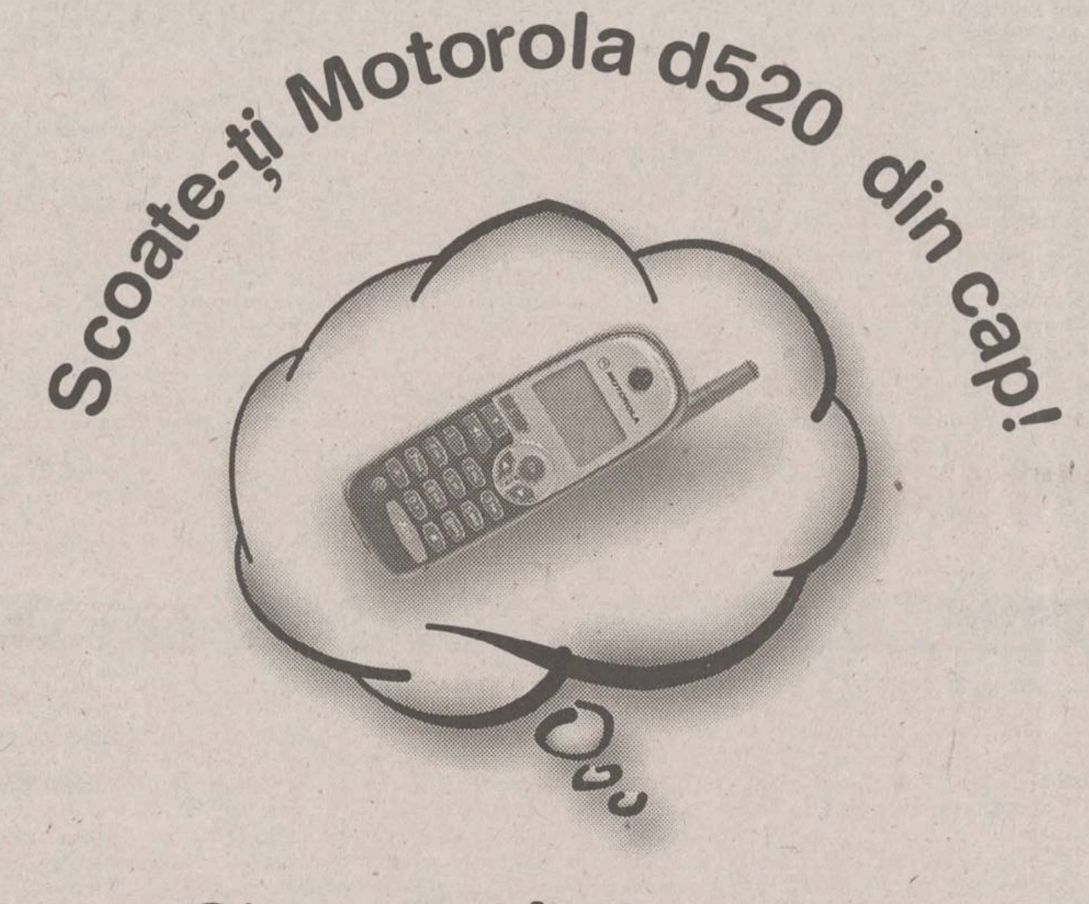
Scoate-ți Motorola d520 din cap!

Și pune-l în buzunar.

Acum poți!

Ai tot visat, dar... Ei bine, acum poți să-ți iei un telefon mobil mai ușor. Prin **CONNEX GSM** ai noul sistem de plată în rate **CONNEX SMART** și poți cumpăra telefonul **Motorola d520** în 6 rate lunare, avansul fiind de numai **89$***! În plus, până la 17 octombrie, beneficiezi de **conectare gratuită** pentru orice tip de abonament CONNEX GSM.

IAȘI
Eurotel
Șos. Anastasie Panu 29,
Hotel Moldova, parter
tel. 032-215.646

* nu include T.V.A

dealer autorizat CONNEX GSM

Sună bine. Pentru tine.

DEALER AUTORIZAT CONNEX GSM DEALER AUTORIZAT CONNEX GSM DEALER AUTORIZAT CONNEX GSM DEALER AUTORIZAT CONNEX GSM DEALER AUTORIZAT CONNEX GSM DEALER AUTORIZAT CONNEX GSM

Fostul director de la PECO susține că faxul acuzator este un fals

■ *Corneliu Ciocan este judecat în stare de arest pentru înșelăciune și luare de mită*

Pe parcursul a mai bine de două ore, la Tribunalul Iași a fost interogat ieri ***Corneliu Ciocan*** (51 ani), fostul director al PECO SA, care a fost trimis în judecată în stare de arest pentru comiterea infracțiunilor de înșelăciune și luare de mită. Amintim că fostul director al PECO este acuzat că a prejudiciat societatea pe care o conducea, încheind un contract păgubos cu o firmă austriacă, de unde a primit un comision de 79.000 de dolari. În 1995, Corneliu Ciocan a fost trimis în judecată pentru abuz în serviciu, tot din pricina încheierii contractului cu partenerul austriac, proces care a fost strămutat la Suceava și acum se află în recurs la Curtea de Apel.

În luna iulie a acestui an, fostul director al PECO a fost arestat pentru luare de mită, în baza unui fax incriminator, despre care atît Corneliu Ciocan, cît și apărătorii acestuia susțin că este falsificat. Interogat în proces, inculpatul nu a recunoscut acuzațiile aduse, declarînd că în perioada în care faxul a fost transmis din Austria și răspunsul a fost trimis din România, el se afla la Viena. Apărarea lui Corneliu Ciocan a arătat instanței de judecată că nu coincid dătele indicate pe fax, plus faptul că inculpatul ar fi semnat acest document și a scris în germană că este de acord cu tranzacția, el necunoscînd limba respectivă. În proces a fost audiat ca martor și fostul vicepreședinte al Consiliului Județean, ***Lucian Flaișer,*** în calitate de membru al AGA la PECO Iași, care și-a menținut declarațiile date la urmărirea penală. În final, apărarea a solictat instanței revocarea măsurii arestării prevenitve luată împotriva lui Corneliu Ciocan, argumentînd cererea prin faptul că punerea sa în libertate nu prezintă un pericol public. Pentru următorul termen fixat pe 20 octombrie, instanța de judecată a admis toate cererile de probe ale apărării, printre care emiterea unei adrese către Parchet în care să se solicite de unde parvine copia după faxul respectiv și unde se află originalul, și o adresă către Romtelecom Iași, pentru a se trimite la dosarul cauzei lista convorbirilor externe efectuate de pe postul telefon-fax al PECO. La următorul termen, se va pune în discuție și dispunerea unei expertize psihiatrice medico-legale a inculpatului, fiind depuse acte la dosar în acest sens. Cu privire la punerea în libertate a inculpatului, hotărîrea Tribunalului a rămas în pronunțare. **(Dan ISTRATE)**

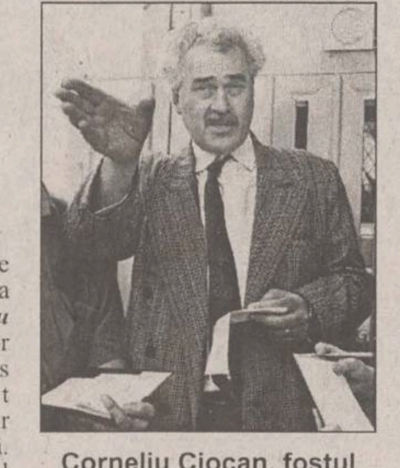

Corneliu Ciocan, fostul director al PECO SA, filiala Iași

Gol pușcă, un bețiv s-a rugat în fața Bojdeucii lui Creangă

■ *acesta a fost găsit de gardieni ieri noapte, în jurul orei 2,00*

Despuiat de toate hainele, un bărbat în vîrstă de 39 de ani a fost găsit ieri noapte, în jurul orei 2, de gardienii publici, în fața Bojdeucii lui Ion Creangă. După spusele acestora, G.U., ghemuit într-o poziție pioasă, în genunchi, bolborosea ceva care semăna a rugăciune dinaintea casei marelui scriitor. Se pare că apoi și-a pierdut cunoștința, iar gardienii au anunțat Salvarea, pentru a-l "culege" de pe drum pe bărbat și a-l duce la un spital. O ambulanță l-a transportat pe G.U. la Spitalul de Urgențe, unde a fost internat la Secția de Reanimare. Medicii au stabilit că el, de fapt, se afla în comă alcoolică și i s-a administrat tratamentul adecvat. Pînă a doua zi dimineață, aburii de alcool s-au risipit și chefliul nocturn a cerut cadrelor medicale să plece acasă. Acesta și-a motivat cererea prin faptul că are o soție bolnavă căreia trebuie să-i facă de mîncare. **(D.F.)**

Monitorul
Financiar

Miercuri, 30 septembrie 1998

NOUTĂȚI ECONOMICE

Datornicii la buget scapă din nou de executarea silită

În buzunarul bugetului au intrat, după șapte săptămîni de controale, 118$. Aceasta este prima sumă în valută confiscată în timpul verificărilor făcute de cele patru instituții autorizate (Finanțe, Vamă, Poliție și Garda Financiară). Pe lîngă aceasta, săptămîna trecută s-au mai confiscat și bunuri evaluate la 123 milioane lei și suma de 52,8 milioane lei. Trecerea la executare silită încă nu s-a materializat, nici prin blocarea conturilor bancare, nici prin valorificarea bunurilor sechestrate. *"Dorim să categorisim firmele pe tranșe de datorii pentru a ști unde urmează să se pună sechestre. În momentul în care își vor vedea bunurile sechestrate, firmele în cauză poate vor face tot posibilul pentru a începe să-și plătească datoriile"*, este de părere ***Valeriu Dornescu***, director general al Direcției Generale a Finanțelor Publice și Controlului Financiar de Stat Iași. Au mai fost descoperite 16 cazuri de evaziune fiscală, în valoare de aproximativ 80 milioane lei și 92 cazuri de contrabandă de peste 350 milioane lei. În ce privesc impozitele și taxele, numai săptămîna trecută au fost atrase la buget impozite și taxe de 5,3 miliarde lei. Încasările efective au fost însă de 97,5 milioane lei, plus două miliarde lei din impozitele stabilite în perioadele anterioare. Ca și cu o săptămînă în urmă nu s-a valorificat nimic din bunurile confiscate, însă s-au obținut efectiv bani din confiscările de sume (11,8 milioane lei) și din amenzi aplicate celor găsiți în neregulă, respectiv 155 milioane lei. **(Laura PĂDURARU)**

CEC majorează dobînzile anuale pentru persoane fizice

Casa de Economii și Consemnațiuni (CEC) majorează, începînd de joi, 1 octombrie, dobînzile anuale acordate persoanelor fizice, se arată într-un comunicat al CEC. Pentru depunerile pe carnete de depunere și pentru depunerile pe certificate de depozit, cu plata lunară a dobînzii, noua dobîndă este de 40% pe an. Pentru depunerile pe certificate de economii, cu plata anuală a dobînzii, dobînda este de 45% pe an. Pentru depunerile pe certificate de depunere, cu plata dobînzii la șase luni, noua dobîndă este de 43% pe an, iar pentru depunerile pe certificate de depunere, cu plata dobînzii la trei luni, dobînda este de 42% pe an. Dobînzile la depunerile pe librete de economii ale populației rămîn neschimbate.

Curs calculat de BNR, 29.09.1998

9.162 lei/dolar
5.469 lei/marcă

Noul ministru de Finanțe păstrează "secretul de fabricație" al noilor măsuri economice

La cinci zile după ce Partidul Național Liberal îi încredința proaspătului său ministru de finanțe un mandat ce includea și importante reduceri fiscale - 30% la impozitele directe începînd cu ultimul trimestru al anului în curs - Decebal Traian Remeș își reneagă menirea "liberală", declarîndu-se de acord cu specialiștii mai vechi în branșă care i-au recomandat să nu pericliteze și ultima stabilizare macroeconomică pe care populația României o mai poate suporta. Cum Daniel Dăianu era ultima persoană pe care să o poată accepta ca mentor, Remeș s-a declarat de acord cu Mugur Isărescu, Guvernatorul Băncii Naționale, unul dintre adversarii scăderii gradului de impozitare: "Între declarația lui Mugur Isărescu privind relaxarea fiscală și crezul meu nu există nici o diferență". În acest domeniu lucrurile fiind deci lămurite, să vedem cum stăm cu celelate elemente de program ministerial pe care Remeș le-a dat ieri publicității.

La cinci zile după ce PNL anunțase reducerea impozitelor, noul ministru de Finanțe declară că nu dorește o relaxare fiscală

Marea provocare la care Finanțele vor trebui să facă față rămîne strîngerea banilor pe care firmele le datorează statului, fie înregistrate și neplătite, fie neînregistrate pur și simplu (evazionate). Soluțiile pe care ministrul ***Remeș*** le-a identificat sînt, cu o excepție, de o generalitate care nu lasă loc la prea multe previziuni. Agenții economici care nu depun bilanț la sfîrșit de an (40% din 1.050.000 în 1997) vor fi listați, se vor crea unități de monitorizare a marilor contribuabili la nivel județean și național și se va încerca creșterea valorificării actelor de control ca și "activizarea procedurilor de urmărire silită". Ce vor însemna în plan concret aceste măsuri rămîne neclar. Un răspuns parțial, excepția de care aminteam, ar putea fi încercarea de a transfera centrului dreptul de control fiscal asupra marilor firme, în special de stat, care sînt adevărate centre de decizie și influență la nivel local. Implicarea centrului ar însemna, după părerea ministrului, eliminarea riscului de neplată către buget, fiecare din aceste companii nefiind atît de puternică încît să influenteze comportamenul ministerului de la București. Este un mod de a privi lucrurile care, chiar dacă poate fi valabil pentru un caz izolat, atunci cînd este luat în calcul un număr mare de firme sau firme extrem de puternice la nivel national, care formează o castă cu rol de grup de presiune, nu mai este atît de sigur. Să ne amintim de exemplu de Tractorul Brasov și blocările de drumuri ce au urmat înăspririi atitudinii Guvernului. În plus, parte a presiunilor locale se pot transfera către București, prin intermediul parlamentailor, demnitarilor și finantatorilor politici locali.

Transformarea creanțelor în acțiuni sau "colectarea arieratelor"?

Dacă în ce privește firmele de stat puterea vine din ponderea lor, legat de cele private, problema este, după cum ministrul însuși a spus-o, numărul foarte mare al rău-platnicilor. Ministerul ar trebui să-și creeze o armată de functionari pentru a le face față și nu este sigur dacă nu ar fi mai scumpă întretinerea sa decît fondurile pe care le-ar aduce suplimentar la buget.

Daniel Dăianu găsise o solutie prin care să încerce combinarea strîngerii veniturilor cu privatizarea: transformarea creanțelor bugetare în acțiuni. Chiar dacă Remeș nu a repudiat metoda, el a decis că trebuie să-i găsească o altenativă, foarte puțin precizată, de altfel. Este vorba de "folosirea unor entități cu caracter privat pentru colectarea arieratelor". Unde și cum se vor delimita cele două metode, cum se vor stabili firmele partenere sunt necunoscute. Cum deseori în România existenta unui mecanism alternativ, mai ales dacă al doilea e mai încetoșat decît primul înseamnă un prim pas spre nici o decizie, este posibil ca Remeș să nu obtină decît un efect contrar dorinței de a recupera banii statului.

Încercarea de a prelungi anul fiscal 1998 pînă în mai 1999 nu pare a fi decît o metodă de amînare a constituirii unui buget ce ar contrazice cu siguranță, din lipsă de fonduri, tot ce ar aminti de principiile de care s-a făcut caz la investitura lui Remeș. Astfel, se va amîna nepermis de mult orice politică guvernamentală împinsă de la spate de constrîngeri financiare și nu ne mai rămîne decît să ne consolăm cu faptul că Ministerul Finanțelor nu face decît să reflecte o economie pe care altele mai au încă timp, nu prea mult, să o schimbe. **(Sorin MOISĂ)**

FINANCIAL TIMES

În drumul spre Europa, economia românească dă din groapă în groapă

Chiar dacă guvernanții sînt optimiști în ceea ce privește viitorul economic al României, analiștii externi o așează alături de statele foste sovietice, considerînd-o ***"cel mai ineficient și mai puțin dezvoltat stat mare din Europa de Est"***. Astfel, în suplimentul său de luni, cotidianul ***"Financial Times"*** analizează starea actuală a reformei românești, pe baza indicatorilor economici.

Drumul de la București spre granița ungară, principala cale de legătură a României cu Occidentul, este accidentat, plin de gropi și deseori în reparație: Dar, cel puțin, lucrările de modernizare l-au făcut să fie într-o stare mai bună decît în urmă cu zece ani, comentează "Financial Times". Economia românească este într-o situatie similară, progresul a fost lent și discontinuu. România rămîne cel mai ineficient și cel mai putin dezvoltat stat mare din Europa de Est, cu exceptia fostelor state sovietice.

Finanțarea externă, o gură de oxigen necesară

Chiar înainte de criza rusească, România s-a confruntat cu dificultăți în a obtine finantarea necesară pentru dezvoltare. În acest moment de criză a pietelor financiare, finantele țării par încă și mai fragile.

Ion Drăgulin, director de politică monetară în BNR, afirmă că România nu se poate descurca fără sprijinul FMI și al Băncii Mondiale. ***"În acest an am reușit fără finanțare excepțională. în 1999, aceasta nu mai e posibil"***, afirmă Drăgulin. FMI și Banca Mondială insistă că vor stabili conditii stricte pentru orice împrumut.

Coaliția de centru-dreapta, care a preluat puterea în 1996 a introdus un plan de stabilizare macroeconomică, focalizat pe controlarea inflatiei și a accelerat reformele de piață, incluzînd liberalizarea completă a prețurilor, restructurarea și privatizarea.

Inițiativa respectivă a fost aplicată cu succes, inflatia fiind redusă de la 151% anul trecut la circa 40% estimat pentru acest an, în mare parte prin cresterea ratelor dobînzilor, care, în schimb, au contribuit la inhibarea creșterii economice.

Împrumuturile guvernamentale au rămas însă la un nivel excesiv de mare, în condițiile volumului mare de plăți către muncitorii disponibilizați din întreprinderile de stat. Chiar dacă Guvernul a intentionat obtinerea unui deficit bugetar de 3,6% din PIB, reducînd drastic cheltuielile bugetare, această țintă pare să nu poată fi atinsă acum.

Privatizare "cu avînt", dar fără rezultate

Situatia ar fi putut fi mai ușoară dacă guvernul ar fi procedat la accelerarea restructurării economice. Dar disputele din interiorul coaliției de la putere au îndepărtat atenția miniștrilor de la problemele reformei.

Planurile de privatizare au înaintat mai lent decît se prevăzuse. În primele șapte luni ale anului, guvernul a obtinut din privatizare venituri de 700 milioane de dolari, rămînînd încă mult pînă la obiectivul ambițios de 2,1 miliarde de dolari.

Guvernul a initiat, de asemenea, restructurarea marilor monopoluri de stat, însă oficialii Băncii Mondială afirmă că procesul este prea lent. Ei subliniază că, în ciuda recentului avînt al privatizării, Fondul Proprietății de Stat a vîndut mai putin de 20% din portofoliul său de actiuni.

Investitorii străini s-au arătat reticenti fată de România. Investitiile directe în 1998 nu vor depăși un miliard de dolari, reprezentînd o mică parte din capitalul investit în Polonia.

Statul va fi mai dur cu producătorii de alcool

■ *la fiecare fabrică va fi instalat un contor special* ■ *fabricanții găsiți "în neregulă" vor fi amendați și li se va confisca cantitățile de alcool neînregistrate în acte* ■

Supravegherea productiei de alcool va fi mai drastică în următoarea perioadă, în sensul că cei care fabrică băuturi alcoolice nu vor putea să aplice accize și taxe unei cantități mai mici decît cea produsă. Astfel, toate firmele care produc alcool sînt obligate ca pînă la data de 24 noiembrie 1998 să-și procure contoare speciale. Acestea vor avea rolul de a măsura automat și simultan atît cantitatea cît și tăria fiecării licori în parte obtinute, și care vor fi avizate de Biroul Român de Metrologie Legală. Pentru fiecare tip de alcool va fi necesar cîte un contor (pentru alcool brut, etilic alimentar sau tehnic). Aceste precizări sînt făcute în Hotărîrea Guvernului privind instituirea regimului de supraveghere a productiei interne, importului, circulatiei și comercializării băuturilor alcoolice. Ca noutate, cei care nu respectă diferite prevederi ale Hotărîrii, vor fi sancționați, fiindu-le confiscate și cantitățile de alcool neînregistrate, amenzile fiind de maxim un milion de lei. Amenzi vor lua, de exemplu, importatorii care nu evidentiază într-un registru special toate cantitățile de alcool și destinatiile acestora. *"Prin această Hotărîre se definesc clar sarcinile supraveghetorilor fiscali și se precizează condițiile în care se trece la suspendarea activității unei firme producătoare de alcool"*, ne-a declarat ***Gavril Popa*** **(foto)**, director al Directiei de Impozite și Taxe Iași. Pînă la 1 noiembrie, producătorii de băuturi alcoolice vor trebui să inventarieze instalațiile utilizate, și să depună situația lor la Directia Financiară. **(Laura PĂDURARU)**

ARO și Dacia și-au schimbat "caroseria"

Succesul înregistrat de editia din acest an a Salonului Auto București & Accesorii demonstrează că, cel puțin în domeniul auto, România merge pe calea cea bună.

Mai șlefuită decît în alți ani și cu evidente tendinte inovative, participarea la SAB a constructorilor români de automobile la SAB - Dacia și Aro - a dovedit că timpul clișeelor în materie de productie auto a cam expirat, iar concurenta de pe piață și exigentele crescute ale clienților impun găsirea unui nou "look". Pe de altă parte, și interesul străinilor pentru privatizarea societăților românești (Renault în cazul Dacia și două firme franceze în cazul ARO) le-au crescut "cota" de piață.

Noile modele prezentate la SAB '98 vor înlocui Dacia Nova

Atît Dacia cît și Aro au prezentat modele noi, restilizate, unele dintre acestea fiind echipate cu motoare performante, de fabricatie străină, la care se adaugă instalații de aer conditionat și sisteme de reducere a poluării, conform normelor europene. Chiar dacă fabricantii autohtoni au fost eclipsati de participările unor companii cu faimă, cum sînt Ford, Peugeot, BMW, Audi sau Citroen - primele două prezentînd chiar modele în premieră mondială - prin preturile practicate, situate mult sub cele ale modelelor străine, aceștia rămîn, voit sau nevoit, preferatii cumpărătorului român. *"În ciuda perioadei grele parcurse de economie, piața automobilelor a mers împotriva curentului"*, remarca, recent, unul dintre specialiștii Asociatiei Producătorilor și Importatorilor de Automobile. Vînzările de autovehicule noi au însumat, anul trecut, circa 115.000 unități, pentru ca în primul semestru al acestui an să se situeze la nivelul record de aproape 69.000 unități, cu 28% mai mult fată de perioada similară din 1997. În clasamentul celor mai bine vîndute mărci și modele de autoturisme, pe primul loc se află Dacia, urmată de Daewoo și Aro. Între mărcile de import, cele mai căutate sînt Volkswagen, Skoda și Ford.

România se mentine, potrivit specialiștilor, în rîndul statelor europene submotorizate, cu cele mai puține automobile la mia de locuitori. Potentialul remarcabil al unei astfel de piete reprezintă unul dintre motivele pentru care o serie de producători străini s-au arătat interesati de asocierea și chiar de cumpărarea unora dintre constructorii autohtoni.

Starea tehnică a autoturismelor va fi controlată "la sînge"

Săptămîna viitoare, automobiliști aflati pe drumurile din judetul Iași vor avea un motiv în plus să fie atenti în ceea ce privește starea tehnică a masinilor proprii. Astfel, Poliția Rutieră a judetului Iași, împreună cu reprezentanti ai Registrului Auto Român vor efectua un control în trafic al autoturismelor în perioada 5-9 octombrie. ***"Se va verifica valabilitatea inspecției tehnice a mașinii, dar și alte caracteristici tehnice. Astfel, reprezentanții Registrului Auto care vor participa la controale vor fi dotați cu aparatură de verificare în trafic, respectiv cea pentru sistemele de frînare, direcție și instalație electrică, cît și pentru emisiile poluante de gaze"***, a explicat ***Octavian Varvara***, directorul Registrului Auto Român-filiala Iași. Acest control va fi efectuat, pe rînd, în toate judetele din țară, și este urmarea unui ordin al Ministerului Transporturilor și Ministerului de Interne. Aceasta și datorită deteriorării stării tehnice a masinilor și accidentelor provocate de defectiuni tehnice. ***"Am dori ca să participe și reprezentanții de la Oficiul pentru protecția Mediului, pentru că acest control va verifica și gradul de poluare a emisiilor de gaze"***, a completat Octavian Varvara. În urma acestui control, șoferii ale căror autoturisme nu vor respecta normele în vigoare vor fi sanctionati de Poliția Rutieră. **(A.C.)**

BURSA DE VALORI BUCUREȘTI - TOP 50 - 29.09.1998

Denumire societate	Pr.med.	Var	Desc.	Inch.	Nr. act.	Val. totala (lei)	Nr.trz	52Max	52Min
CIPROM PLOIESTI	272.16	13	236	295	557204	151,650,314	95	1400	230
AUTOMOBILE DACIA PITESTI	406.96	2	400	412	364137	148,188,256	128	1400	361
[illegible]	736.86	7	700	750	118464	87,291,420	35	7800	680
PRODPLAST BUCURESTI	15325.30	3	15000	15300	5336	81,775,800	6	30000	14000
IMSAT BUCURESTI	5090.19	-5	4800	5450	16029	81,590,700	6	22100	4400
BANCA TRANSILVANIA CLUJ	2350.00	0	2350	2350	24905	58,526,750	14	12000	2150
OIL TERMINAL CONSTANTA	536.76	6	520	530	105296	56,518,920	75	1500	450
POLICOLOR BUCURESTI	3028.30	-3	3100	3000	16932	51,275,250	26	8900	3000
ANTIBIOTICE IASI	1141.93	-2	1160	1140	41284	47,143,600	24	8150	1140
BANCA ALBINA BUCURESTI	13341.68	1	14000	13000	2915	38,891,000	20	38000	12300
ALRO SLATINA	30835.62	-1	30100	30700	1238	38,174,500	28	80000	25000
SICOMED BUCURESTI	1037.84	-4	1030	1030	33900	35,182,810	93	2100	1030
COMPA SIBIU	859.57	0	810	860	36895	31,713,880	35	2350	650
ALIMENTARA CLUJ-NAPOCA	1212.27	6	1120	1230	22317	27,054,170	22	1800	360
TERAPIA CLUJ-NAPOCA	4873.94	0	4800	4900	5536	26,982,150	29	18000	4300
ELECTROAPARATAJ BUCURES	830.42	1	840	840	28572	23,726,820	20	1800	650
RULMENTUL BRASOV	207.35	0	210	208	84795	17,581,890	20	880	180
BERMAS SUCEAVA	933.81	7	900	900	18691	17,453,830	30	3500	411
AMONIL SLOBOZIA	113.53	0	120	113	148990	16,914,870	20	1450	110
MOPAN TG. MURES	1225.07	7	1150	1250	12866	15,761,700	13	1850	400
BERCENI BUCURESTI	770.10	-2	750	770	16361	12,599,650	16	1100	570
ZAHARUL BUZAU	501.98	0	510	500	23813	11,953,660	28	730	336
TURISM TRANSILVANIA CLUJ-N	8688.28	1	8350	8950	1370	11,902,950	16	12500	5000
AZOMURES TG.MURES	487.43	-1	475	491	24108	11,750,838	33	3100	330
IMPACT BUCURESTI	4013.79	0	4100	4000	2900	11,640,000	4	27500*	3000
OLTCHIM RM.VALCEA	504.42	-1	500	496	21855	11,024,120	22	4700	460
VAE - APCAROM BUZAU	309.64	4	305	302	35268	10,920,349	21	960	207
INTERNATIONAL SINAIA	1431.40	-1	1420	1440	7119	10,190,170	19	1500	0
DOROBANTUL PLOIESTI	1424.06	-1	1420	1410	5878	8,370,600	11	7000	1210
NAVOL OLTENITA	209.60	-1	211	205	30426	6,377,148	7	1300	200
PETROLSUB SUPLACU DE BAR	1074.28	-3	1100	1040	5615	6,032,060	14	1890	950
ARCTIC GAESTI	1323.97	2	1320	1310	4259	5,638,770	12	7250	1200
EXCELENT BUCURESTI	680.32	-6	710	650	8119	5,523,480	34	2650	650
SIRETUL PASCANI	46039.62	2	45000	46100	106	4,880,200	3	65500	28000
PETROS PLOIESTI	6476.62	-1	6500	6450	742	4,805,650	9	11500	4100
NAVROM GALATI	3545.45	-7	3750	3600	1131	4,009,900	16	6650	3250
[illegible]	385.74	-1	386	403	9899	3,818,412	11	1000	325
AEM TIMISOARA	18499.49	-3	19100	18300	196	3,625,900	5	52000	6550
NETEX BISTRITA	608.60	-2	600	600	5238	3,187,860	7	1200	380
MOPARIV RAMNICU VALCEA	410.94	-2	405	415	7369	3,028,249	11	990	360
ELCOND ZALAU	846.41	-8	840	930	3258	2,757,620	7	1980	620
ALBAPAM ALBA IULIA	671.75	-2	650	660	3964	2,662,800	12	1330	450
CHIMOPAR BUCURESTI	12878.89	-2	12600	13100	199	2,562,900	5	18500	7000
ARTROM SLATINA	2213.15	-2	2250	2200	1065	2,357,000	4	13500	2000
SIDERTRANS CALARASI	286.53	6	272	292	7631	2,186,544	7	650	245
MORARIT PANIFICATIE GALATI	905.04	0	900	900	2387	2,160,340	8	1480	410
CERCON ARIESUL CAMPIA-TUR	307.46	-2	295	310	6020	1,850,900	3	14000*	261
SANTIERUL NAVAL ORSOVA	11623.42	-2	11500	12000	158	1,836,500	4	15000	3950
SINTEROM CLUJ-NAPOCA	4658.31	5	4500	4700	379	1,765,500	3	22000	4000
U.C.M. RESITA	3427.72	-1	3450	3400	514	1,761,850	9	7000	3400

CURSUL VALUTAR

BĂNCI	Dolar SUA		Marcă germană	
	C	V	C	V
BCR (tel. 230500)	9075	9200	5338	5521
BRD (tel. 213050)	9000	9300	5300	5588
BANKCOOP (tel. 211246)	9000	9100	5100	5200
BCIT (tel. 211740)	9100	9150	5408	5438
Banca București (tel. 212009)	9050	9200	9350	5500
Banca Agricolă	9040	9280	5348	5558
Banca Transilvania (tel. 215011)	9050	9220	5300	5520
Casele de schimb valutar	Dolar SUA		Marcă germană	
	C	V	C	V
Olimp (tel. 215524)	9040	9110	5300	5390
ACR (tel. 112345)	9000	9100	5250	5350
Nasty Change (tel. 216383)	9020	9100	5250	5320
TAROM (tel. 115309)	9000	9150	9250	5390
International Exchange Hygeco (tel.112035)	9000	9150	5250	5450
International Exchange Conel (tel.165000)	8970	9200	5200	5380
Romania Exchange (tel.147294)	9000	9149	5230	5359

DOBÎNZI ANUALE ACORDATE DE BĂNCILE COMERCIALE LA DEPOZITELE LA TERMEN, ÎN LEI

	La vedere	1 lună	3 luni	6 luni	9 luni	1 an	Suma minimă (lei)	Comision din suma restituită
	(procente)							
Persoane fizice								
BCR	10	38	39	40	41	42	500.000	0.3
BRD*	10	41	44	46	48	50	500.000	
BANKCOOP	10	45	44	44	44	45		0.35
BANCOREX**	10	50	46	47	46	42	1.000.000	0.5
BANC POST	10	37	38	40	41	41	100.000	0.3
B. AGRICOLĂ	10	41	43	44	45	46	500.000	
B. ROMÂNEASCĂ	10	38	39	40	39	39	500.000	
CEC	10	-	-	-	-	40	100.000	
B.ION ȚIRIAC	10	37	40	39	39	47	300.000	0.3
B.BUCUREȘTI	8	42	42	42	43	44	1.000.000	
B.INTERNAȚIONALĂ A RELIGIILOR	11	41	41	41	41	47	100.000	0.2
B.ROMEXTERRA	10	43	44	45	46	47	500000	
B.TRANSILVANIA	10	41	43	44	43	41	300.000	0.35
Persoane juridice								
BCR	10	38	39	40	41	42	25.000.000	0.3
BRD	10	41	43	44	45	46	3.000.000	
BANKCOOP	10	45	44	44	44	45	15.000.000	0.35
BANCOREX	10	50	46	47	46	42		0.5
BANC POST	10	34	35	36	-	38	500.000	0.75
B. AGRICOLĂ	10	41	43	44	45	46	25000000	
B. ROMÂNEASCĂ	10	39	40	41	42	43	15.000.000	
CEC	12	-	-	-	-	35	1.000.000	
B. ION ȚIRIAC	10	37	40	42	43	45	5.000.000	0.3
B. BUCUREȘTI	8	42	40	36	37	46	5.000.000	
B.INTERNAȚIONALĂ A RELIGIILOR	10	37	40	39	39	37	15.000.000	0.2
B.ROMEXTERRA	10	43	44	45	46	47	10.000.000	
B.TRANSILVANIA	10	32	37	38	36	33	25.000.000	0.48

*- cu plata dobînzii lunar
** - există și depozite cu dobîndă variabilă

BRD

BANCA ROMÂNĂ PENTRU DEZVOLTARE

Noile dobînzi care se plătesc pentru disponibilități la vedere și pe termen începînd cu 1.07.1998 — procente pe an

NR. CRT.	Disponibilități în:	CATEGORII DE CLIENȚI	PLATA DOBÎNZII SE EFECTUEAZĂ	DISPONIBILITĂȚI ȘI DEPOZITE LA VEDERE	30 ZILE	60 ZILE	90 ZILE	180 ZILE	270 ZILE	365 ZILE
1.	Lei	Persoane juridice	la expirarea termenului	10	41	42	43	44	45	46
2.		Persoane fizice	lunar	10	41	42	43	44	45	46
3.		Persoane fizice	la expirarea termenului	10	-	-	44	46	48	50
4.	USD	Persoane fizice și juridice	lunar	4	5	-	5.2	5.4	5.7	6
5.	DEM			3	3.3	-	3.35	3.5	3.55	3.75

Pentru toate operațiunile efectuate în contul dvs. de depozit, BRD nu percepe comisioane. Depozitele constituite de persoane fizice beneficiază de garanția Fondului de garantare a depozitelor în sistemul financiar.

BURSA DE ȘTIRI ■ BURSA DE ȘTIRI ■ BURSA DE ȘTIRI ■ BURSA DE ȘTIRI

Un milion de cereri pentru telefon: Planul de investiții ale RomTelecom pentru 1998 prevede instalarea a 630.000 linii telefonice, creșterea efectivă a numărului de abonați fiind estimată la aproximativ 280.000 persoane, a declarat ***Florin Anghel***, directorul general al RomTelecom. Din numărul total de linii instalate, circa 360.000 sînt linii noi, diferența fiind dată de liniile înlocuite în urma schimbării centralelor telefonice. Finanțarea programului este asigurată în proporție de peste 50% din sursele proprii ale societății, iar restul din credite acordate de bănci străine. Florin Anghel spune că RomTelecom a elaborat împreună cu firma de consultanță pentru privatizarea societății, Goldman Sachs, un plan de investiții conform căruia, pînă în anul 2002, investitorul care va prelua RomTelecom va fi obligat la instalarea unui număr de linii telefonice cuprins între 450.000 și 550.000 pe an. Numărul cererilor primite de RomTelecom pentru instalarea de posturi telefonice se ridică la un milion. ***"Adăugate la cele 3,7 milioane de abonați, cîți are societatea acum, înseamnă doar 4,7 milioane abonați, iar noi vrem să ajungem la 6 milioane abonați în 2002"***, a adăugat directorul general al RomTelecom.

Chiririi prea mici: Bugetul statului este prejudiciat în acest an cu peste 120 miliarde lei ca urmare a chiriilor mici percepute pentru locuințele vechi, dar supradimensionate, a declarat ministrul Lucrărilor Publice și Amenajării Teritoriului, ***Nicolae Noica***. Ministrul sustine promovarea "de urgență" în Parlament a legii privind protecția chiriașilor și stabilirea chiriei pentru spațiile cu destinație de locuințe. Ministrul Noica consideră că promovarea în Parlament a legii "ține de voința politicienilor". Noica precizează că această lege privește doar 105.000 de titluari de contracte de închiriere.

Krivoi Rog: România solicită Ucrainei livrarea de minereu de fier în contul participării la constructia combinatului de la Krivoi Rog. Premierul ***Radu Vasile*** s-a întîlnit luni, cu ocazia conferinței internaționale "Caspian Energy to Europe", cu ***Anatoli Golubcenko***, prim-viceprim-ministru al Ucrainei. Partea ucraineană a dat asigurări privind finalizarea acestui proiect și a arătat că doar deficiențele de natură financiară au dus la întîrzierea realizării lui. S-a avut în vedere și găsirea unor soluții pentru transportul pe mare al minereului de fier, transport mai ieftin cu aproximativ 20%. Cei doi oficiali au convenit asupra necesității negocierilor pentru încheierea unui tratat de liber schimb între România și Ucraina.

Schimburi între SIF și FPS: Comisia de buget-finanțe a Camerei Deputaților a hotărît, ieri, să prelungească cu încă 30 de zile termenul în care acțiunile deținute de Societățile de Investiții Financiare la băncile cu capital de stat vor fi transferate la Fondul Proprietății de Stat. Membrii Comisiei au modificat astfel Ordonanța privind regularizarea cotelor de capital între SIF-uri și FPS în procesul de privatizare a băncilor. Neînțelegerile dintre FPS și SIF vor fi mediate de o Comisie ale cărei hotărîri vor fi obligatorii pentru ambele părți. Această Comisie va fi formată din cinci membri - reprezentanți ai CNVM, BNR, deputați și senatori.

Fonduri cu capital de risc: Senatul a adoptat, ieri, Ordonanța 20/1998 privind functionarea fondurilor cu capital de risc, definite ca organisme de plasament în valori mobiliare, constituite ca fonduri închise de investiții. Aceste fonduri pot fi înființate fie ca societate civilă particulară, fără personalitate juridică, fie ca societate de investiții, organizată ca societate comercială pe acțiuni. Singura modificare adusă de Senat a fost că aceste fonduri distribuie membrilor lor titluri de participare cu o valoare nominală egală cu cel puțin zece milioane de lei, în loc de o sută de milioane, cît era prevăzut inițial.

Conel nu știe că va crește tarifele: Compania Națională de Electricitate CONEL nu a fost înștiințată oficial în legătură cu modificarea tarifelor la energie, a declarat ***Eugeniu Tănase***, director general executiv la CONEL. Ministrul Industriei și Comerțului, ***Radu Berceanu***, a anunțat, săptămîna trecută, majorarea tarifelor medii pentru consumatorii casnici și scăderea acestora la cei industriali. Guvernul a discutat, în ultima ședință, modificările de tarife, declarîndu-se de acord cu acestea. Eugeniu Tănase spune că noile tarife s-ar putea aplica de la 1 octombrie sau la 20 de zile de la data solicitării modificării tarifelor.

Accize pentru jocuri de noroc și arme: Camera Deputaților a hotărît ca taxa de 20% pentru jocurile de noroc să fie plătită și de regiile autonome autorizate să organizeze și să exploateze astfel de jocuri. Plătitorii acestor taxe sînt societățile comerciale și regiile autonome autorizate. Potrivit celor adoptate, Guvernul poate institui, în mod treptat, regimul de supraveghere fiscală pentru anumite produse pentru care se datorează accize bugetului de stat. Față de textul Ordonanței, deputații au stabilit ca și armele de vînătoare și armele de uz invidivual, altele decît cele militare sau de sport, să fie supuse plății accizelor. Astfel, acciza pentru aceste produse va fi de 50% din valoarea lor.

Monitorul Editoriale

LOCAL

Cronica unui eșec anunțat

Liviu Antonesei își dă demisia. Irevocabil. Pînă aici, nimic nou. Nici chiar faptul că această ultimă demisie irevocabilă e una cu explozie întîrziată, programată pe 1 ianuarie 1999.

Pentru ieșeni, demisiile lui Liviu Antonesei sînt ceva obișnuit, fac parte din marile ritmuri ale anului, ca echinocțiile și solstițiile, ca prima brumă, ori ca întreruperile rituale de pe conductele cu apă caldă. Așa cum vechii greci măsurau timpul cu ajutorul Olimpiadelor, tîrgoveții bahluvieni ar putea recurge la demisiile antonesiene ca la niște repere demne de cronicile veacului ce va să vie. Dacă prima demisie se pierde în negura timpului, celelalte pot fi localizate mai ușor, slujind drept pietre de hotar pentru istoria eternă a comunității: ploile cele mari au fost în vremea demisiei a VIII-a, seceta cea lungă s-a întîmplat pe timpul demisiei a XIII-a, Iliescu a pierdut alegerile la cota XXIV, iar România a învins Anglia, la fotbal, aproape de cea de-a patruzeci și patra demisie a strategului Liviu Antonesei.

Dar, de fapt, ce s-a întîmplat, între aceste demisii, cu cel care încă mai este președintele demisionar al Consiliului Județean Iași? Demult, mai de demult, actualul șef de județ era un eseist de viitor și un stimabil poet de duminică. Cam impulsiv, cam retractil uneori, dar băiat dintr-o bucată. Azi te beștelea și mîine îi părea rău, așa cum îi stă bine unui om cam zmucit, dar de treabă.

Retractil - neretractil, dar eseistul nostru bahluian a făcut, în vremurile de dinaintea ultimului congres al PCR, ceea ce puțini români au făcut, îndrăznind să iasă din plutonul național patronat de răposatul Ceaușescu. A urmat, logic, atenția grijulie a Securității și intrarea poetului de duminică în rîndurile firave ale celor care au îndrăznit să crîcnească împotriva regimului cu seceră și ciocan. Un statut demn de toată stima, care i-a permis fostului dizident o carieră politică pe măsură.

Din acest punct însă, băiatul dintr-o bucată a început să piardă contactul cu pămîntul, din ce în ce mai des. Cu cît urca mai sus pe scara demnităților politice, cu atît mai mult se îndeseau și derapajele: demisii infantile, gesturi colerice, atitudini de licean. Așa că, atunci cînd Liviu Antonesei a preluat puterea la Iași, în 1996, cei care îl cunoșteau s-au întrebat, pe bună dreptate, cum se vor împăca nărăvașul cu barbă à la Goma și rigorile noii sale funcții. O vreme au părut să se împace. O vreme foarte scurtă însă. Demisiile, gesturile colerice și vorbele aiurea au început să se adune, una după alta, ca termitele printre crăpăturile unui soclu de plop băltăreț. Promisiuni neonorate, atitudini sfidătoare, apucături cu iz iliescian.

De unde venea acest iz? Păstrați, la început, în lipsă de altceva mai bun, "băieții de comitet" din era PDSR au avut grijă să devină indispensabili, speculînd cu grijă slăbiciunile omenești ale noului șef de la CJ. Mai o turnătorie despre foștii șefi, mai un "protocol", mai o încurcătură creată special pentru a fi descurcată. Și uite-așa birocrații lui Amihăesei i-au intrat pe sub piele și lui Antonesei, făcîndu-l dependent și folosindu-se de el, deși fostul dizident credea că el îi folosește pe transfugii epocii Iliescu. Încet-încet, adăugînd la balastul propriu și tizicul celor din jur, omul cu barbă à la Goma a ajuns să aibă calități de prim-secretar: infailibilitate, omnisciență, gingășie la critica altora și virulență extremă în propriile diatribe.

Luni, Liviu Antonesei a demisionat din cauză de NATO, UE, clasă politică și Dăianu. Dacă ar fi fost din cauza arăturilor de toamnă, asta n-ar fi schimbat prea mult lucrurile. Fiindcă, de fapt, toate astea nu prea mai au nici o importanță. Important e altceva: chiar atins de mania grandorii, fostul băiat subțire ar fi putut să facă totul cu stil. Ca un discipol al lui Voltaire, și nu ca un cirac de-al lui Ion Amihăesei. Atunci, de ce lucrurile s-au întîmplat așa? Fiindcă Liviu Antonesei a uitat principala regulă a unui intelectual veritabil: "îndoiește-te de orice". Și, în primul rînd, de tine însuți. De propriile tale păreri. Asta a uitat Liviu Antonesei în primul rînd, și asta l-a făcut să eșueze ca om politic.

Dacă s-ar da puțin într-o parte și ar privi totul cu detașare, fostul băiat dintr-o bucată și-ar da seama că cel mai interesat ca acest bîlci să se termine e chiar el însuși. Nu complotiștii din umbră, nu maleficiii patroni de ziare, ci chiar el, Liviu Antonesei cel de altădată, omul care azi te beștelea și mîine regreta, recunoscînd cinstit că s-a înșelat. E clar, acum nu e chiar atît de ușor să recunoști că te-ai înșelat, că ai angrenat atîția oameni în aventura ta, că politica e o haină nepotrivită pentru tine. Nu e ușor, dar nici imposibil. Totul e ca măcar ieșirea din scenă să fie decentă, așa cum i-ar fi plăcut, probabil, și tînărului cu barbă à la Goma, alergat de mașina Securității. Sau poate că nu-i așa? **(Lucian POSTU)**

ÎNVĂȚĂMÎNT

O strîngere de gît didactică, în numele reformei curriculare

În timpul unei ore de curs, adică în plin proces didactic ce se vrea conform cu standardele europene ale sfîrșitului de mileniu, un profesor strînge de gît pe unul dintre elevii săi, din clasa a V-a, pînă îi lasă urme de sînge. O astfel de scenă a putut să se petreacă pe 29 septembrie din anul 1998, în Iași, la unul dintre liceele de elită din țară: "Costache Negruzzi".

În fața unei asemenea știri rămîi pur și simplu blocat, înainte de a face ceva pentru a-ți manifesta revolta, gîndindu-te pe mîna căror monștri riști să-ți trimiți copilul în fiecare dimineață cînd îi pui ghiozdanul în spate. Firește, fiecare dintre noi avem în minte și dascăli pe care, datorită meritelor lor, nu-i vom uita toată viața. Mai mult, este greșit să credem că învățămîntul românesc nu are cadre de certă valoare, ba chiar foarte multe. Citind însă știrea din ziar, constați că absurdul nu se oprește aici, că respectivul caz nu este tocmai un accident picat ca o pacoste pe prestigiul unei instituții respectabile. Directoarea liceului declară nonșalant că va lua drastica măsură de a-i da profesorului respectiv o altă clasă în locul celei din care face parte elevul agresat, adăugînd că "mi se pare firesc ca acesta să nu mai fie profesor la clasa a V-a D". Într-adevăr, foarte firesc.

Nu mai departe de acum patru zile, un profesor de la Universitatea Agronomică era arestat pentru luare de mită. Printre altele, acesta i-a spus unui student amărît, care și-a permis să-i dea doar 150.000 de lei ca să treacă examenul, că "stomacul meu e flămînd și nu-mi ajunge". Am fi naivi să credem că doar atîtea cazuri cîte ajung la urechea presei sînt și în realitate. Cu siguranță că există mult mai multe. Probabil că ne-am îngrozi dacă le-am ști pe toate. Însă, la auzul unor asemenea știri este greu să găsești un vinovat: profesorul care pur și simplu și-a greșit cariera? șefii săi din școală care, într-un fel sau altul, sînt răspunzători, indirect, de acest așa-numit comportament? cei care i-au numit pe acești șefi incompetenți? sau, pur și simplu, întreg sistemul, de la ministru, premier sau clasa politică în jos?

Ca tabloul absurdului să fie complet, mai trebuie adăugat că profesorul de la "Negruzzi" primește leafă din banul public, adică inclusiv de la cotizația către stat a părinților care au crescut copilul al cărui gît el l-a strîns, precum și faptul că profesorul universitar de la Agronomic este plătit tot din contribuția părinților celui căruia el i-a pretins mită în cel mai perfid și sfidător mod cu putință.

În ultimele luni se vorbește tot mai mult de elevi, de reforma ce ar trebui aplicată acestora, de redefinirea strategiilor și ariilor curriculare, de schimbarea percepției elevului vizavi de școală și de profesorii lor etc., pentru ca aceștia să nu mai vină la școală cu groază, ca la o corvoadă sau chiar mai rău decît atît. N-am auzit însă prea multe cuvinte despre schimbarea percepției școlii față de școală, adică a profesorului față de elev. În fond, ne putem, pe bună dreptate, întreba, după astfel de cazuri, cu ce și cu cine ar trebui ministrul Andrei Marga să înceapă reforma învățămîntului?

Sau cum va rezolva cu elevii, chiar dacă sînt doar o clasă în toată țara, care stau în bănci cu teama că, dintr-un motiv sau altul, un anumit profesor se va năpusti asupra unuia dintre ei să-l strîngă de gît. Probabil că, deocamdată, după cum spunea și distinsa doamnă directoare de la Liceul "Negruzzi": "Mi se pare firesc ca acesta să nu mai fie profesor la clasa a V-a D". **(Claudiu RAUS)**

PALIMPSEST, GENERAȚIA URMĂTOARE

Admiterea în învățămîntul superior "cu punct și virgulă"

Gheorghe IUTIȘ

lector la Facultatea de Istorie a Universității "Al. I. Cuza"

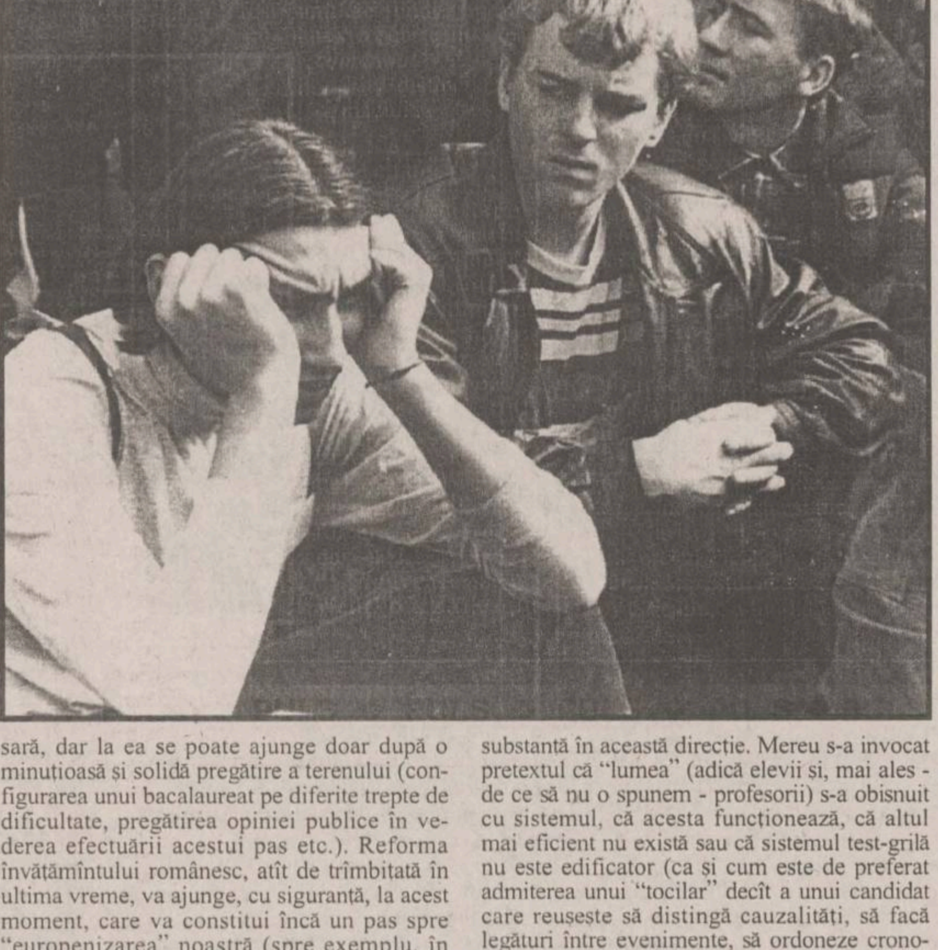

An de an, la mijlocul verii sau, mai de curînd, la începutul toamnei, cotele de emoție și stres ale cîtorva sute de mii de oameni cresc în mod vertiginos. Este momentul admiterii la facultate, cînd, în sase ore (grupate în două zile) sau, din acest an, în numai patru ore dintr-o singură zi, zeci de mii de tineri își decid soarta nu numai pentru următorii 4-6 ani, ci, de cele mai multe ori, pentru 40-50 de ani.

Firesc este ca acestui moment decisiv din viata atîtor proaspeți absolvenți de învățămînt liceal să i se acorde o importantă deosebită de către diriguitorii Ministerului de resort și, desigur, de cei ai fiecărei instituții de învățămînt superior în parte.

Dacă tehnica de alcătuire a subiectelor la diversele discipline de examen a suferit anumite modificări, în sensul unei mai mari corectitudini și transparente, ceea ce li se pretinde, în continuare, aspiranților la statutul de student a rămas de neclintit. Mă refer la cerința, în mod sigur aberantă, de a învăța "pe de rost" cîteva manuale, de a le "reproduce", la nevoie, "cu punct și virgulă", repetînd la nesfîrșit greșelile (prea numeroase) de conținut ori de formă ale acestor "cărți sfinte" ale admiterii.

Nu sînt primul care mă întreb ce urmărim, de fapt, cu acest sistem (l-aș numi ***medieval***), care nu pune în valoare decît memorarea, capacitatea de repetiție mecanică și de înmagazinare a cît mai multe date, dintre care multe sînt cu totul inutile pentru conturarea "bagajului intelectual" al unui tînăr. Capacitățile creatoare, de analiză ori de sinteză, corelațiile între evenimente, fapte și procese făcute de către "candidat" sînt, în asemenea situații, aproape imposibil de evaluat; și, de altminteri, nimeni nu le solicită, ele nefigurînd în nici un barem! (referirile noastre se fac, mai ales, asupra examenului de admitere la facultățile unde există disciplină de concurs Istoria Românilor și Istoria Universală).

Asadar, într-un moment de vîrf al devenirii lor, tinerii sînt testați numai asupra modului cum au reținut abundentele informații ale manualelor și, bineînțeles, a felului în care le "reproduc", profesorii-corectori fiind extrem de mulțumiți cînd constată că "discipolul" a scris "ca la carte", nu a omis nici o descoperire arheologică, nici o dată istorică (indiferent de insignifianța ei) etc. În fond, cine poate să facă un urias efort de memorare și nu se pierde în fața imensei cantități de informații, se poate considera "reușit" și, de cele mai multe ori, cu o medie foarte mare. Cei care nu se pot adapta ritmului infernal de "toceală" și vor să adauge sistemului elemente de învățare logică, să introducă relații de cauzalitate, să aprofundeze în mod constructiv (și, implicit, selectiv, deci nu "cuvînt cu cuvînt") sînt sortiți fie eșecului, fie unei reușite "la limită" și aceasta pentru că nu s-au încadrat "corespunzător" în barem.

Fără a fi un "moft european", renunțarea la admiterea în învățămîntul superior este necesară, dar la ea se poate ajunge doar după o minuțioasă și solidă pregătire a terenului (configurarea unui bacalaureat pe diferite trepte de dificultate, pregătirea opiniei publice în vederea efectuării acestui pas etc.). Reforma învățămîntului românesc, atît de trîmbițată în ultima vreme, va ajunge, cu siguranță, la acest moment, care va constitui încă un pas spre "europenizarea" noastră (spre exemplu, în Franța ***niciodată*** nu s-a dat examen de admitere la facultate).

Pînă atunci însă, atîta vreme cît va mai exista (și aceasta depinde, în mare măsură, de fiecare instituție de învățămînt superior în parte), admiterea va trebui reconsiderată și restructurată. A pune, în continuare, accentul doar pe capacitatea de memorare și de reproducere, fără a testa și alte abilități și afinități ale candidatului, este o soluție care poate părea bună și normală în "epoca de aur", dar care acum, în condițiile unei societăți concurențiale și care trebuie să manifeste un "ocean" de inițiativă, nu-și mai găsește nici rostul, nici locul. Este normal și corect ca un absolvent de liceu să fie declarat apt de facultate numai pentru că a înregistrat mai bine decît alții anumite informații? Unde este competiția între valori? Un concurs dotat cu premii este mai firesc adaptabil acestui sistem decît admiterea în învățămîntul superior!

Cine poate garanta că un bun profesor poate fi întrevăzut numai după un asemenea test al "înghițirii" și "digerării" cunoștințelor? Un strălucit jurist are nevoie, de asemenea, mai mult de o excelentă exprimare verbală și mai puțin de una scrisă. Ca atare, sistemul a fost și rămîne defectuos. Voci care să-l conteste au existat, dar fără să reușească o modificare de substanță în această direcție. Mereu s-a invocat pretextul că "lumea" (adică elevii și, mai ales - de ce să nu o spunem - profesorii) s-a obișnuit cu sistemul, că acesta funcționează, că altul mai eficient nu există sau că sistemul test-grilă nu este edificator (ca și cum este de preferat admiterea unui "tocilar" decît a unui candidat care reușește să distingă cauzalități, să facă legături între evenimente, să ordoneze cronologic fapte istorice etc.). De fapt, inerția și menținerea în perimetrul unor idei fixe (specifice unor instituții care depind, în mare măsură, de performanțele obținute în alte domenii de activitate și, implicit, de bugetul de stat) se fac resimțite cu maximă acuitate și în această privință, grevînd, din păcate, posibilitatea de a forma niște generații cu o altfel de mentalitate, liberă spre inițiativă, mișcare, profit și care ar putea oferi, în viitor, României, o altă "față" decît cea de acum.

Fără a mai stărui și asupra altor carențe ale sistemului de admitere la facultate (mă refer, în special, la facultățile de profil socio-uman) vreau să relev, în încheiere, un lucru de care trebuie să se țină seama: dacă dorim să formăm generații mai inteligente, mai capabile să se integreze într-o societate concurențială și care să manifeste maximă mobilitate de mișcare, și, mai ales, de gîndire, este nevoie, în momentul actual, de o regîndire a sistemului de admitere în învățămîntul superior.

Renunțîndu-se la actualul sistem și introducîndu-se unul nou (opțiunea noastră este pentru un foarte serios, sever și bine structurat test-grilă) s-ar îndrepta, practic în ultimul ceas, o situație care persistă de decenii și care, în parte, este vinovată de prea multe rebuturi pe care le-a dat învățămîntul (inclusiv cel superior) românesc. ■

AGORA

O poveste cu tîlc

Alexandru-Florin PLATON

conf. univ. la Facultatea de Istorie a Universității "Al. I. Cuza"

Scandalul prin care trece de o bună bucată de vreme Administrația americană, ținînd trează curiozitatea opiniei publice și, totodată, capul de afiș al știrilor are, la prima vedere, toate motivele să-i intrige pe cei care, formați la școala politică a Europei sau la curent cu practicile ei, nu pot înțelege de ce o chestiune pînă la urmă pur personală ca afacerea Clinton-Lewinsky a putut dobîndi, dincolo de Ocean, o asemenea anvergură. Firește că, fiind vorba de însuși președintele Statelor Unite (protagonistul întîmplării) și de Biroul Oval (scena evenimentelor incriminate), chiar și o chestiune atît de intimă ca aceasta trebuia, finalmente, făcută publică. Cu toate acestea, în Europa, ea ar fi constituit mai degrabă un motiv de amuzament, decît de destituire și nu ar fi servit în nici un caz - cum se întîmplă acum în SUA - drept mijloc de reglare a conturilor. Din cîte știu, în nici o campanie electorală din democrațiile europene avansate nu s-au pus vreodată pe tapet fapte și întîmplări din viața personală a competitorilor. Nici un candidat nu și-a îngăduit vreodată acolo să acumuleze puncte pe seama slăbiciunilor omenești ale adversarului (afară, firește, de cazurile cînd acestea amenințau să-i afecteze prestația politică) sau să cîștige simpatii invocînd principii de moralitatea privată. Exemplele probatorii sînt mult prea numeroase pentru a le mai enumera aici, dar merită totuși reamintit faptul că, dacă François Mitterrand a putut ocupa fotoliul prezidențial timp de două legislaturi în pofida unei îndelungate legături extraconjugale, acest lucru a fost posibil, între altele, și pentru că adversarii săi nu au făcut vreodată caz de ea, deși infidelitatea locatarului de la Elysée devenise de domeniul public. La fel, recăsătorirea lui Vaclav Havel, la puțin timp de la dispariția primei sale soții, cu o fostă actriță, mult mai tînără decît el, i-ar fi dăunat, poate, din punct de vedere politic, dacă cei care i-au fost și îi sînt adversari s-ar fi coborît pînă acolo încît să facă din acest episod o armă electorală. Acest lucru nu s-a întîmplat nici în Franța, nici în Cehia (și-aș adăuga - nici în Grecia, unde Andreas Papandreu a fost, de asemenea, scutit de neplăcerea de a se disculpa pentru căsătoria cu o tînără stewardesă, care i-ar fi putut fi și fiică), dar cu siguranță că s-ar fi petrecut în SUA, unde prestigioase cariere politice au fost de-a pururi compromise pentru și mai puțin decît atît, iar Mitterand și Havel nu ar fi cîștigat vreodată o alegere. Pentru a ne convinge cît de drastic sînt sancționate asemenea conduite în viața politică americană este deajuns să menționez, fie și ***en passant,*** afacerile de alcov care au subminat iremediabil șansele lui Edward Kennedy de a ajunge vreodată președinte sau demisia de Anthony Lake - înalt funcționar american și colaborator apropiat al lui Clinton - în urma dezvăluirilor referitoare la legătura sa cu o prostituată. Dovezile de acest fel sînt, practic, nenumărate, venind să confirme o regulă.

Nu are rost să încerc a analiza această discrepanță de accent dintr-un unghi sociologic, cultural și mental (căruia i s-ar preta, de altfel, foarte bine). Mai util mi se pare, lăsînd deoparte conotațiile "teoretice" ale atitudinilor diferite față de acest caz, să observăm că, pentru noi, românii, nefericita pățanie a președintelui Bill Clinton (incriminată de majoritatea comentatorilor autohtoni fie ca expresia unui prezumat bigotism protestant, fie ca un paradox inexplicabil al stilului politic american) are - sau ar trebui să aibă - un înțeles mai adînc decît cel inerent detaliilor sale picante, care ne-ar putea servi - nouă și celor pe care i-am ales să ne conducă - o lecție demnă de reținut.

Ceea ce s-ar cuveni, mai întîi, să ne învețe acest trist episod este că într-un sistem politic realmente democratic există reguli și principii pe care nimeni nu le încalcă nepedepsit. Sigur că, extrem de abil orchestrata avalanșă de dezvăluiri al căror obiect este Bill Clinton are drept scop să-l compromită, ușurînd misiunea celor care ar vrea să-l vadă destituit. Este, de asemenea, cert că întreaga afacere a ajuns să fie în mod precumpănitor folosită ca instrument de discreditare politică. Dar, nu știu dacă s-a observat bine faptul că ceea ce pare a-i irita cu adevărat pe americani în tot acest scandal nu este atît comportarea imorală a președintelui lor (pe drept cuvînt considerată de domeniul vieții sale private), cît posibilitatea ca el să fi ***mințit,*** obstrucționînd justiția și îndemnîndu-i pe martori să nege sau să tacă. Nu aventura cu domnișoara Lewinsky, ci ***acesta*** este faptul cu adevărat condamnabil. Unui președinte care este și el, în fond, doar o ființă umană i se pot ierta, la rigoare, excesele amoroase. Nu i s-ar ierta însă culpa imprescriptibilă de sperjur, cu atît mai condamnabilă la un policitian care - e bine să nu uităm - a bătut de două ori monedă în campaniile sale electorale pe apărarea valorilor familiale, jurînd apoi, la învestitură, să guverneze în spiritul adevărului și al legilor.

În al doilea rînd, ceea ce ar trebui pe noi toți, aici, în România, să ne lase visători este modul cum funcționează în SUA instituțiile statului și cît de reală este acolo independența și separația lor. Nu mă gîndesc cînd scriu acest lucru la binecunoscutele raporturi dintre Executiv și Legislativ, în mod tradițional caracterizate printr-un echilibru delicat, renegociat continuu. Am în vedere, în schimb, sistemul judiciar care, dincolo de Ocean, merge atît de departe, încît îngăduie unui procuror independent să ancheteze chiar și cea mai înaltă oficialitate a statului, dacă are probe că aceasta a încălcat legea. Si, atunci cînd acest procuror mai este și numit de un ministru al Justiției, dna Janet Reno, care, în pofida prieteniei și a solidarității politice cu Bill Clinton, nu a avut încotro, fiind în cele din urmă constrînsă de acumularea dovezilor să ia această hotărîre cu urmări atît de nefaste pentru protectorul ei, faptul dobîndește, în mod evident, o semnificație și mai mare.

Detaliile la care m-am referit invită, fără discuție, la o stăruitoare meditație. Aparent, ele nu sînt nimic altceva decît părțile unei banale povești de amor. O poveste însă, pentru noi, plină de tîlc. ■

POLIGON

Oameni singuri

Dorin SPINEANU

scriitor

1. Am avut acum două-trei zile o discuție radiofonică ***despre pamflet,*** moderată de scriitorul Cătălin Mihuleac. Au mai participat (***special guest star!!!***) senatorul Ion Solcanu și scriitorul și dramaturgul (ca și cum dramaturgul n-ar fi și scriitor?!) Horia Gârbea.

Și, deși a fost vorba despre pamflet, despre cruzimea limbajului folosit de practicanții acestui gen literar minunat ilustrat de nume precum Swift, Mark Twain, Călinescu și Arghezi, pot să zic că ne-a fost în piept inima rece și am practicat, inclusiv cu senatorul, cel mai urban și mai decent dintre discursuri.

A fost, o recunosc fără falsă modestie, o mare performanță. Cum și subsemnatul, și Cătălin Mihuleac au scris ani întregi pamflete care îl aveau drept țintă pe dl senator Solcanu, ar fi fost ușor să glisăm spre o tușă îngroșată, spre un soi de mișto periferic care să facă deliciul galeriei. O galerie care, de altfel, asta și aștepta.

Paradoxal, dar cred că tocmai subiectul a impus decența!

A, nu, n-au fost teoretizări severe, savante și tocmai de aceea concluzia a țîșnit limpede: ***Nu mai avem de a face cu pamflet acolo unde se termină ironia. Pentru că, de acolo, începe mîrlănia.***

2. Horia Gârbea a făcut și el o neașteptată distincție: Cronicile mizantropului au fost pamflete călinesciene de cea mai bună calitate fiindcă au fost scrise într-un moment de sinceritate furioasă, pe cînd aceleași cronici, dar acum reconvertite la optimismul generat de motoarele tancurilor sovietice, n-au mai fost pamflete fiindcă nu au fost texte scrise în ***serviciu comandat.***

Fină distincția, meșter cîrmaciul...

3. Dl senator Ion Solcanu, venind vorba despre pamfletari și pamflete, a mărturisit că-l citește, uneori, cu maximă încîntare, pe Corneliu Vadim Tudor, chestie deloc uluitoare, pentru că atît eu cît și Horia Gârbea am recunoscut destul de stînjeniți că citeam cu plăcere "Săptămîna" barbiană, o revistă al cărei principal colaborator era senatorul PRM de astăzi...

Încurcate-s căile vieții, oftez filosofic și trag iarăși la temă, stupefiat de observația (destul de acidă...) a unui ascultător la fel de inteligent (dacă nu și mai...) ca și noi.

Atotputernicia sa, dl Ascultător, a fost extrem de intrigat că vorbesc cu dl Solcanu, pentru că acum trei ani acest fapt i s-ar fi părut o imposibilitate în termeni!

Da, scrisesem pamflete la adresa senatorului, scrisese și dl Mihuleac, dar asta nu împiedica un dialog civilizat, chiar dacă acrișor, aflîndu-ne, noi, încă din 1990, pe poziții divergente.

- Ce să faci? Să pui mîna pe bîtă cînd auzi de pamfletar?! Să scoți pistolul cînd vezi victima pamfletului tău? Să treci indiferent pe stradă, fără să saluți?

Ei bine, nu sînt de acord.

4. Emisiunea era ***despre pamflet,*** nu o ***emisiune pamflet!***

5. Da, și totul ar fi bine dacă s-ar termina cu bine, numai că n-a fost așa... La acea imaginară masă rotundă, am fost patru oameni singuri și am constatat, fără durere și fără întristare, că și victima, și pamfletarul rămîn singuri și ireconciliabili.

6. Și, fără glumă, o ultimă și stranie concluzie, care mi-a amărît noaptea de după emisiune: Noi, pamfletarii, nu prea înfundăm pușcăria, nu sîntem nici măcar dați în judecată, pentru că ne mai apără și literatura.

Ziariștii, în schimb, singuri cu victimele pamfletarilor, o înhață și pentru aceștia!

Straniu. Cu fundul în sus!... ■

❖ PULS ❖ PULS ❖ PULS ❖ PULS ❖ PULS ❖ PULS ❖ PULS ❖ PULS ❖ PULS ❖ PULS ❖ PULS ❖ PULS ❖

Brusc, un editorialist monitoricesc s-a trezit c-un frate nou-nouț

Un domn patron, despre care s-a pomenit în treacăt ieri într-un editorial de la noi din gazetă, a telefonat la redacție și, dîndu-se drept fratele semnatarului editorialului, a cerut numărul telefonului mobil al editorialistului (probabil ca să-i mulțumească fiindcă l-a băgat în seamă). Fiindcă n-a fost crezut și n-a primit nici un număr de telefon, îi dăm noi unul, ce-i drept, nu al colegului nostru, dar un număr tocmai bun ca să te descarci: 89898989889.

Douăzeci de prodigyști se interesează de nodurile din papura șefului poliției ieșene

Ca telefonul fără fir, fiindcă Poliția ieșeană a cutezat să-l ia la întrebări pe un multi-țepar ieșean care-i pretenar cu Mardoiul Mihailovici, care-i prieten cu perfectul Vitanno Carridi, care-i coleg de partid cu ministrul Prodigy, un comando format din douăzeci de ofițeri de la centru a fost parașutat la noi în tîrg, misiunea lui fiind, după cîte se pare, să găsească nod în papură șefului Poliției Iași. Și ca să-i pipăie mai bine papura, cei douăzeci de super-polițai au descins la noi în tîrg fix cînd domnu' șef nu-i acasă. Numai că ceea ce la început li s-a părut strategilor bucalieri a fi o împrejurare prielnică anchetei, adică lipsa celui vizat, pînă la urmă s-a dovedit a fi una nefericit aleasă. Fiindcă banii pentru mesele membrilor comandoului nu-i putea elibera decît o semnătură a șefului absent. Și uite așa au ajuns sărmanii controlori de noduri cu burțile lipite de spinare, iar în loc să discute între ei cum să-l "facă" pe polițistul-șef, ei se întrebau ieri, unul pe altul, care mai are prin buzunare vreo 10.000 de lei, ca să mai cumpere o bucată de salam. În caz de nu găsesc, le putem noi recomanda o rețetă, delicioasă și extrem de hrănitoare, din puf de papură.

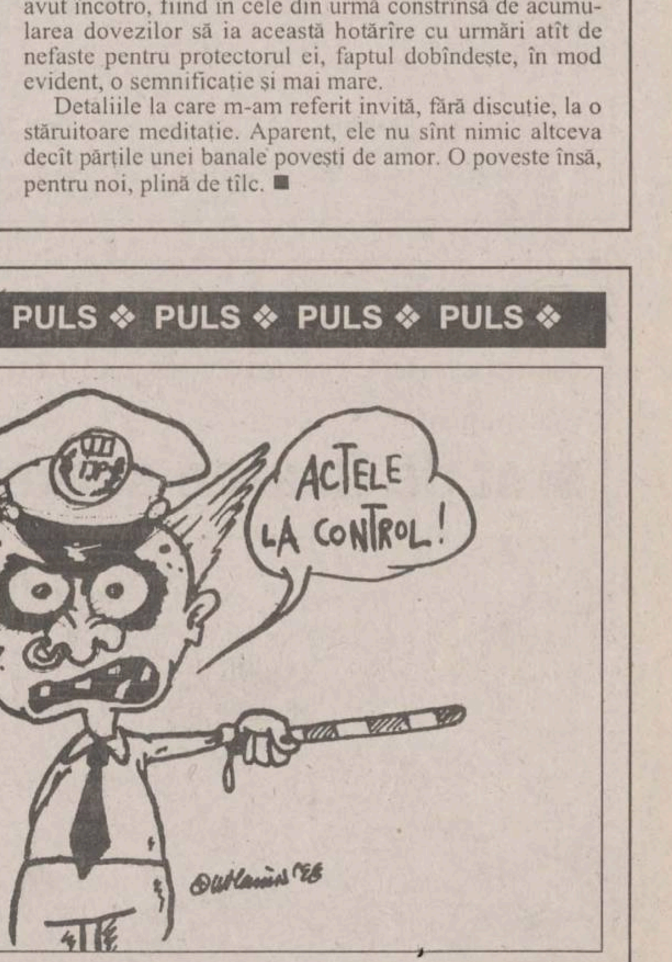
ACTELE LA CONTROL!

NOUTĂȚILE ZILEI

Radu Vasile s-a întîlnit cu premierul croat

Premierul *Radu Vasile* a avut, ieri, o întrevedere cu omologul său croat, *Zlatko Matesa*, pentru a discuta stadiul relațiilor bilaterale dintre România și Croația. *"Această vizită reprezintă un punct de cotitură al relațiilor bilaterale româno-croate"*, a declarat, ieri, primul ministru croat, după întrevederea cu premierul român Radu Vasile. Premierul croat efectuează o vizită oficială în România. Matesa apreciază că relațiile economice bilaterale se situează sub potențialul celor două țări. Premierul croat este însoțit în această vizită de o delegație de 100 de oameni de afaceri. *"Această delegație reprezintă interesul economiei croate pentru dezvoltarea relațiilor economice cu România"*, a arătat Matesa. Radu Vasile a declarat că printre domeniile în care România și Croația vor colabora se numără transporturile, respectiv, infrastructura, industria medicală și agricultura.

Din acest an, elevii vor avea consilieri

Elevii vor beneficia de consiliere din partea profesorilor, pentru a-și alege cariera sau a depăși stările depresive, în cadrul unor cabinete școlare specializate în asistență psihopedagogică. Ministrul *Andrei Marga* a aprobat ieri înființarea cabinetelor de asistență psihopedagogică pe lîngă unitățile școlare. Acestea vor fi organizate în unitățile școlare care au cel puțin 800 de elevi. Pentru școlile sau liceele care au mai puțin de 500 de elevi vor fi constituite cabinete interșcolare, prin asociere. Principalele atribuții ale Centrelor sînt consilierea elevilor, părinților și a cadrelor didactice cu privire la cerințele școlii și la orientarea profesională a elevilor. Potrivit ordinului ministerial, activitatea centrelor locale va fi asigurată de un coodonator, patru profesori, un secretar și un asistent social, care trebuie să fie absolvenți ai facultăților de psihologie, pedagogie și filozofie-istorie.

O nouă criză guvernamentală pîndește coaliția de la putere

■ *astăzi ar putea fi ultima zi în care coaliția este majoritară* ■ *după expirarea ultimatumului dat de UDMR și prin nesoluționarea cererilor acesteia, liderii maghiari sînt deciși să își retragă miniștrii din guvern și prefecții din posturi* ■

Conducerea UDMR va decide ieșirea de la guvernare dacă astăzi nu se va reveni asupra articolului privind învățămîntul superior pentru minorități, lucru puțin probabil să se întîmple după ce ieri Comisia de învățămînt a refuzat pentru a treia oară consecutiv. Consiliul Operativ al UDMR urmează să se întrunească, în această după-amiază, pentru a decide modul de ieșire de la guvernare a Uniunii, a declarat, ieri, președintele UDMR, *Marko Bela*. Liderul UDMR a afirmat, ieri, că este "stupefiat" de refuzul Comisiei de învățămînt din Camera Deputaților de a dezbate noua formă a articolului 123 convenită de liderii coaliției. Marko Bela a arătat că, "teoretic", mai este o zi pentru a se accepta forma articolului 123, dar, dacă nu intervine nimic, UDMR va ieși de la guvernare și prima măsură este demisia celor doi miniștrii ai Uniunii, ulterior și retragerea prefecților din funcții.

Bazîndu-se probabil pe sprijin politic, Andrei Marga a refuzat ieri să comenteze cererea UDMR de a-și da demisia

Deja, deputații UDMR au anunțat că nu mai văd nici o șansă pentru rămînerea Uniunii la guvernare. Reprezentantul UDMR în Comisia pentru învățămînt a Camerei Deputaților, *Ferencz Asztalos*, a declarat, ieri, că ***"nu vede nici o șansă pentru rămînerea UDMR în continuare la guvernare"***, după cele întîmplate în ședința comisiei. Asztalos a declarat presei că revenirea asupra articolului 123 nu a fost supusă votului Comisiei din cauza colegilor din coaliția majoritară. ***"Nu se poate conlucra pe termen lung cu niște parteneri în care nu avem încredere"***, a spus Asztalos Ferenez, arătînd că, în asemenea condiții, prezența UDMR în guvern nu este sincer dorită, partidul fiind ***"împins în afara coaliției"***. **(Sergiu UNGUREANU, Radu BASARAB)**

"Dacă UDMR iese, iese. Eu ce să fac!"

■ *declară liderul PNȚCD*

■ ***Ion Diaconescu***, președintele PNȚCD: ***"UDMR nu se va retrage de la guvernare, deoarece liderii Uniunii sînt înțelepți. Problema învățămîntului superior pentru minorități se va rezolva în proporție de 90 la sută în ședința de mîine (astăzi, n.r.). În situația asta complicată s-a ajuns pentru că s-a făcut prostia de a trece acel articol fără punctul de vedere al coaliției. Dacă UDMR iese, iese! Eu ce să fac!"***

■ ***Marko Bela***, președintele UDMR: ***"Există mai mulți vinovați pentru această situație, dar principalul vinovat este ministrul Educației Naționale, Andrei Marga, care n-a aplicat programul comun de guvernare și a agitat spiritele. Noi cerem demisia acestuia și, numai dacă Marga va demisiona, Uniunea va mai avea ce discuta cu partenerii de coaliție. Mai este o speranță, ca în ședința de mîine (astăzi, n.r.) a Comisiei de învățămînt să se revină asupra articolului."***

■ ***Petre Roman***, președintele PD: ***"Universitatea multiculturală este acceptată de cetățenii români din Transilvania. Realitatea nu justifică ieșirea UDMR de la guvernare. Dacă UDMR pleacă, credibilitatea Executivului va fi afectată."***

■ ***Mircea Ionescu-Quintus***, președintele PNL: ***"Cred că se va reveni asupra articolului în discuția de mîine (astăzi, n.r.). Asta este situația".***

■ ***Ervin Szekely***, deputat UDMR: ***"Nu mai putem să ne întoarcem, să revenim asupra deciziei CRU, pentru că pe termen scurt acest lucru ar însemna un cîștig, dar pe termen lung UDMR și-ar eroda imaginea și ar pierde din credibilitate. Nu există motive ca să revenim asupra deciziei. Cel care face greva foamei nu dorește să moară, ci dorește să tragă un semnal de alarmă și să-i sensibilizeze pe cei din jurul lui."***

În Albania bate vîntul schimbării

■ *premierul Fatos Nano a demisionat*

Premierul albanez Fatos Nano a demisionat, lăsînd în urma sa o coaliție de guvernămînt puternic divizată. Gestul lui Nano arată că autoritățile de la Tirana nu reușesc să dezamorseze criza politică intervenită în Albania după asasinarea, în data de 12 septembrie, la Tirana, a lui Azem Hajdari, apropiat colaborator al liderului opoziției Sali Berisha.

Anunțul demisiei lui Nano a provocat manifestări de bucurie în capitala Albaniei. Decizia acestuia intervine la două săptămîni de la revoltele sîngeroase de la Tirana, provocate de liderul opoziției, Sali Berisha, cînd s-a cerut demisia lui *Fatos Nano*. Violențele s-au soldat cu patru morți și 80 de răniți.

Într-un comunicat al partidului de guvernămînt se arată că liderii Partidului Socialist (PS) au decis să-l propună pe ***Pandeli Majko***, secretar general al PS și șeful grupului parlamentar socialist din Parlament, drept candidat la postul de premier. Conducerea PS s-a reunit, ieri, la Tirana, pentru a se pronunța asupra candidaturii lui Majko. Anterior anunțului referitor la demisia lui Nano, ministrul de Interne, ***Prikli Teta***, își anunțase "demisia irevocabilă", afirmînd că nu este în măsură să colaboreze cu ***"o clasă politică incapabilă și coruptă"***. Teta, unul dintre fondatorii partidului de centru-dreapta Alianța Democratică, membru al coaliției aflate la putere, a anunțat, de asemenea, că se retrage din viața politică.

Potrivit unor surse bine informate, Nano a demisionat după ce a eșuat în încercarea de a-și remania guvernul. Gestul lui Nano arată că autoritățile de la Tirana nu reușesc să dezamorseze criza politică intervenită în Albania după asasinarea, în data de 12 septembrie, la Tirana, a lui *Azem Hajdari*, apropiat colaborator al lui Berisha. De atunci, Partidul Democrat condus de Berisha nu a încetat să solicite demisia lui Nano, numirea unui guvern de tehnocrați și convocarea alegerilor legislative anticipate. Berisha își chemase simpatizanții să demonstreze în fiecare zi, în toată Albania, ***"pînă la răsturnarea puterii criminale a lui Fatos Nano"***, pe care îl acuză ca fiind responsabil pentru asasinarea lui Hajdari.

În fotografie, Fatos Nano, în urmă cu un an și trei luni, sărbătorind victoria în alegeri

Ancheta "Țigareta II" s-a aprins și la celălalt capăt

Semnalul dat de președinte în privința luptei anticorupție se pare că are primele ecouri. Ancheta asupra afacerii "Țigareta II", care părea îngropată la nivel de țapi ispășitori, s-a relansat, deocamdată prin cîteva declarații care par să ducă mai sus de Gheorghe Truțulescu. Fostul comandant al Aeroportului Otopeni afirmă din nou că șeful său, generalul Gheorghe Bucșe, știa totul despre contrabandă. Din declarațiile celor implicați reiese că ițele afacerii duc mai sus decît se știe acum. Să fi avut dreptate Emil Constantinescu, cînd a spus că lupta anticorupție va merge înainte, indiferent de presiunile politice?

Fostul comandant al Aeroportului Militar Otopeni, comandantul (r) ***Ioan Suciu***, a declarat, ieri, în a doua zi a audierii sale de către magistrații care judecă procesul Țigareta II, că va aduce în fața instanței martori care să confirme că generalul Gheorghe Bucșe, șeful Statului Major al Aviației și Apărării Antiaeriene, știa de sosirea în Baza Militară Otopeni a celor două transporturi de țigări.

Generalul Bucșe pare să fie veriga de legătură dintre "plevușcă" și protectorii din mediul politic

Cu o zi înainte, Suciu a declarat magistraților că Bucșe știa despre transporturile de țigări de pe aeroport. El a spus că, în ziua de 23 martie, în jurul orei 19,00, l-a sunat ***"pe telefonul cu fir scurt, cu interioare de trei cifre"***, pe generalul Bucșe, pentru a-i raporta despre acțiune. Acesta i-a confirmat legalitatea efectuării misiunii și a subliniat că este vorba de o operațiune strict secretă, a adăugat comandorul. ***"După efectuarea primului transport, prin intermediul generalului Bucșe, am primit felicitări de la SPP, pentru modul în care s-a desfășurat acțiunea"***, a mai spus el.

După cîteva zile, susține comandorul, i-a spus lui Bucșe că, ***"se pare, cei de la SPP au niște probleme"***. Suciu a precizat că fusese contactat de reporterul unui post de televiziune, care i-a cerut amănunte despre transportul de țigări de contrabandă. ***"M-am întîlnit cu Truțulescu și Popescu și am discutat despre cele spuse de reporter. Truțulescu mi-a spus să nu-mi fac nici un fel de probleme"***, a adăugat Suciu. Comandorul a mai spus că, ulterior, ***"în prezența altor colegi"***, generalul Bucșe i-a spus că ***"avionul a venit gol și a plecat gol"***, cerîndu-i să facă un raport în acest sens. Suciu susține că, fiind convins că este vorba de un transport special, nu a spus nimic despre această operațiune comisiei trimise pe aeroport de ministrul Apărării Naționale. **(Dan POPA)**

Ce fel de presiuni au făcut procurorii militari

Cel de-al doilea inculpat audiat ieri, ***Valentin Vasilescu***, fostul comandant adjunct al Aeroportului Otopeni, a declarat că procurorii au făcut presiuni asupra lui pentru a da declarații într-un anume sens. El nu a precizat decît că aceștia i-au spus că, dacă va face cum îi spun ei, nu va mai fi inculpat, ci cel mult martor în cauză. El a menționat că numai la cel de-al doilea transport s-a deplasat pe pistă, pentru a vedea cum este garat avionul, acest lucru intrîndu-i în atribuții ***"deoarece era vorba de o navă IL 76, care are caracteristici speciale și gararea este mai complicată"***.

CDR conduce în București

■ *relevă sondajul CURS difuzat ieri, referitor la campania alegerilor pentru postul de primar, care vor avea loc luna viitoare*

Viorel Lis conduce în topul candidaților pentru Primăria Capitalei, potrivit unui sondaj CURS remis, ieri, agenției Mediafax.

Potrivit acestui sondaj, opțiunile bucureștenilor pentru candidații înscriși în cursă sînt cele din tabelul alăturat. Din același sondaj rezultă că 95% dintre locuitorii Capitalei știu că în curînd vor avea loc alegeri pentru postul de primar general, iar 4% nu cunosc acest lucru. Alegătorii din Capitală sînt interesați de următoarele aspecte referitoare la candidați: experiența anterioară - 73%; activitatea socială - 67%; situația economică - 62%; situația familială - 32%; profesie - 59%; realizări personale - 57%. Din răspunsurile celor chestionați rezultă că aceștia află cele mai multe informații despre viața orașului de la televizor (56%), din presă (13%), de la radio (6%), din toate cîte puțin (22%). Sondajul a fost realizat în perioada 25 - 28 septembrie, pe un eșantion de 954 de persoane în vîrstă de peste 18 ani, din inițiativa și pe cheltuiala CURS.

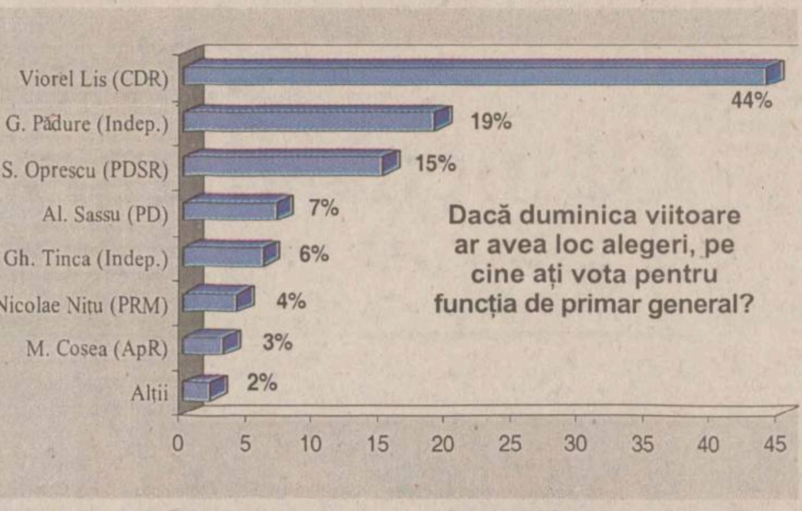

Dintre cei chestionați, 30% s-au declarat nedeciși

LUKoil susține proiectul românesc, SUA nu

■ *americanii preferă ca petrolul caspic să treacă prin Turcia*

Cea mai interesantă propunere de transport al țițeiului din zona Caspică este, ținînd cont de interesele LUKoil, cea românească, a declarat ieri, în ultima zi a conferinței "Caspian Energy to Europe", Vladimir Dobrea, președintele LUKoil România.

O poziție diferită au, însă, Statele Unite. Acestea sprijină crearea unui coridor de transport eurasiatic est-vest prin Turcia, întrucît această variantă ar sluji intereselor pe termen lung ale statelor producătoare, de tranzit și consumatoare, se arată într-un mesaj adresat, ieri, de ***Richard L. Morningstar***, consilier al președintelui american Bill Clinton, participanților la conferință. Morningstar este și secretar de stat pentru diplomația în domeniul energiei din bazinul Mării Caspice. Mesajul său a fost adresat participanților la conferință de către ambasadorul SUA în România, ***James C. Rosapepe. "Statele Unite susțin pe deplin dezvoltarea și exportul către piețele mondiale a resurselor enorme de energie din regiunea Mării Caspice și consideră că aceasta se poate realiza cel mai bine prin intermediul rutelor de transport multiple pentru transportul gazului și al petrolului. În acest sens, SUA sprijină crearea unui coridor de transport eurasiatic est-vest, care va include un oleoduct de la Baku (Azerbaidjan) la Ceyhan (Turcia) și o conductă pentru transportul gazelor în regiunea centrală a Turciei"***, se arată în mesaj.

Monitorul
str. Smîrdan 5
tel. 144 577

Flora
str. V. Lupu 110
tel. 175 094

Materna

Vama Veche
Interior Magazin
Sometchim SA

E.M.I.
Bd. Independenței
tel. 117 530

Rodipet
Piața Unirii
tel. 104 207

Monitorul

Rodipet
Piața M. Eminescu

Ario
Bd. Păcurari 142
tel. 163 928

centre de
Mică Publicitate

Elgina
Bd. Alex. cel Bun 44
tel. 152 070

Original
Dacia,
str. Vitejilor, bl. 3SD8
tel. 250 897

1001 Articole
Podu Roș
Metalo - Chimice SA
tel. 130 750

C.M.V.
Complex
Podu de Piatră
tel. 135 598

Copou
Cinema Copou
tel. 145 738

El Roxi
C.U.G.
tel. 221 291

Avallon Music
Tg. Cucu
(blocul cu coloane)
tel. 175 838

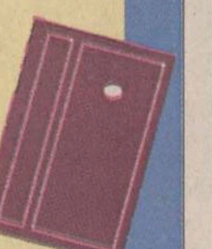
SCOALA POSTLICEALĂ
PRO HUMANITAS
CURSURI COMASATE
sîmbătă și duminică
Sesiune de înscriere
Fără concurs! Fără limită de vîrstă!
Chiar și fără BAC!

- Finanțe contabilitate
- Birotică - Administrație publică
- Asistență socială - Psihotehnică
- Învățători educatori
- Management în turism

Relații la 032/11.16.24 (Iași)
031/51.30.33 (Botoșani)
030/21.49.75 (Suceava)

NE Nord Est
dealer autorizat CONNEX GSM
telefoane, accesorii, cartele valorice, cartele SIM, conectări prin
- magazinul Materna
- sediul cotidianului MONITORUL, camera 210
pînă la 17 octombrie
CONECTARE gratuită
Telefon 144577

Cotidianul MONITORUL
organizează concurs pentru ocuparea unui post de
COORDONATOR PRODUCȚIE TIPOGRAFICĂ

Cerințe:
- bărbat
- vîrsta maximă 35 de ani
- stagiul militar satisfăcut
- domiciliul stabil în Iași
- studii medii sau superioare (tehnice)
- disponibil pentru lucrul în schimbul de noapte
- caracter organizat și eficient

Oferim:
- salariu competitiv
- lucrul într-o echipă tînără, dinamică
- școlarizări gratuite

Experiența în domeniul tipografic constituie un avantaj.

Formularele de concurs se pot ridica de la sediul cotidianului Monitorul, et. II, cam. 214 pînă la data de 5 octombrie 1998. Relații suplimentare la tel. 271333/129.

UNIREA S.A. Iași
Calea Chișinăului 171, tel. 032/233.000, fax 032/233.500
vinde urgent
șrot de floarea-soarelui
la prețul de
915 lei
(TVA inclus)
Stoc limitat

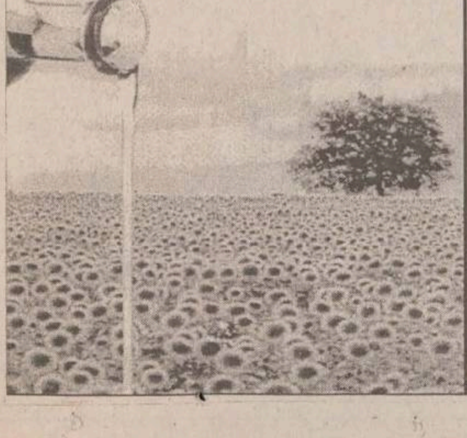

UNIVERSITATEA "AL. I. CUZA" IAȘI
FACULTATEA DE ȘTIINȚE ECONOMICE
Departamentul de Educație Economică Permanentă

ANUNȚĂ
Concurs de admitere pentru
ȘCOALA DE ÎNALTE STUDII POSTUNIVERSITARE

Specializările: ADMINISTRAREA AFACERILOR MICI ȘI MIJLOCII
AFACERI INTERNAȚIONALE

Durata studiilor: 2 ani - zi
Înscrierea: 28 septembrie - 2 octombrie
Susținerea examenului: 3 octombrie, orele 10.00
Candidați: absolvenți de învățămînt superior, cu diplomă de licență sau echivalentă, indiferent de profil și specializare
Probe de concurs:
- Test grilă
- Eseu, redactat în limba română sau engleză

Oportunități: pentru primii 2 studenți clasați după anul I de studiu se asigură suportarea a 75% din costul necesar efectuării unui stagiu de practică de 2 săptămîni în mediul de afaceri din occident.

Relații la tel/fax: **032-212131**

Service auto TAXICOM
Str. Codrescu nr. 6

Societatea comercială TAXICOM SA a redeschis de la data de **1 Iunie 1997** activitatea de
service auto
din incinta firmei.

O echipă formată din 25 de specialiști în reparații auto-mecanici auto, electricieni, vopsitori, tinichigii, profesioniști în verificarea carburatoarelor, sînt disponibili pentru posesorii de autoturisme Dacia, în fiecare zi, de la ora 7.00.

Informații suplimentare și programări pentru revizii tehnice sau reparații capitale ale autoturismelor pot fi obținute la numărul de telefon **146593** - non stop sau la **142680**, între orele 7.00 - 15.00.

Reparațiile auto efectuate în service auto TAXICOM SA beneficiază de perioade lungi de garanție

SOCIETATEA ROMANA DE RADIODIFUZIUNE
105,5 MHz
RADIO IASI
Radio Iași
un radio al fiecăruia,
un radio al tuturor

MIERCURI
30 septembrie 1998
Inclus în nr. 230

Monitorul
Sport

Secțiunea
B
Sport, timp liber, programe TV

Baschetbaliștii ieșeni au terminat turul pe locul II în serie

■ *Politehnica Moldrom Iași - UT Sanex Cluj 82-67 (44-33)*

Poli Moldrom: Anghel 6, Șestopal 6, Moscalu 12, Petovic 5 (1x3), Mirișevski. Au mai jucat: Gheorghiu, Nănescu 17 (1x3), Scutelnic 5, Burlacu 17, Murgoci 11, Vrînceanu 6. Antrenor: D. Petricevic

U T Sanex Cluj: Trîncă, Călimac 8 (1x3), Cacoveanu 11 (3x3), Rusu 8, Kolloș 12. Au mai jucat: Morna 6, Bocănială 6, Brustur 4, Trif 4. Antrenor: M. Mureșan.

Au arbitrat: R. Bucerzan - M. Oprea.

Antrenorul echipei Politehnica Moldrom, Dragan Petricevic, a ținut titularii în teren doar în primele 10 minute și, culmea, atunci a jucat bine și modesta echipă clujeană, cînd scorul a fost destul de strîns. (15-11, min. 6 și 23-21, min.10). După 26-25 în minutul 13, scorul a luat proporții grație jocului bun la finalizare al cuplului ieșean Nănescu - Burlacu, în timp ce clujenii au "uitat" de coșul advers. Politehnica și-a păstrat astfel avantajul pînă la final, cîștigînd un meci al cărui rezultat era previzibil. S-au remarcat: Călimac, Kolloș și Cacoveanu (Sanex) / Nănescu, Burlacu și Murgoci (Poli).

■ ***CSU Astral - Sibiu - "U" Carbochim Cluj 80-66.*** Urmînd parcă exemplul celor de la Sanex, baschetbaliștii de la "U" Carbochim au pierdut de asemenea în ultima partidă a zilei de ieri chiar în compania echipei locale, Astral. După o primă repriză pe care au dominat-o la toate capitolele, studenții au fost depășiți la toate capitolele. S-a remarcat în mod special sîrbul Spasojevic (23 puncte și 14 recuperări), cel pe mîna căruia Astral a cîștigat meciul.

Celelalte rezultate de ieri: Soced - Metropola 81-51 (27-27); West Petrom Arad - Sportul Studențesc 83-72 (46-31). Astral Sibiu - Sportul Studențesc 83-58 (31-29). **(Adina OȘAN)**

CLASAMENT

1. Astral Sibiu	7	6	1	588-436	13
2. Poli Moldrom	***7***	***6***	***1***	***560-489***	***13***
3. SOCED	7	5	2	513-419	12
4. "U" Carbochim	***7***	***4***	***3***	***496-447***	***11***
5. West Petrom	7	3	4	498-491	10
6. Sportul Stud.	***7***	***3***	***4***	***484-508***	***10***
7. Metropola	7	1	6	430-560	8
8. Sanex UT	***7***	***0***	***7***	***380-595***	***7***

Un fotbalist care pune banul pe locul doi

■ *portarul Constantin Stoian este, la ora actuală, "omul zilei" în Copou*

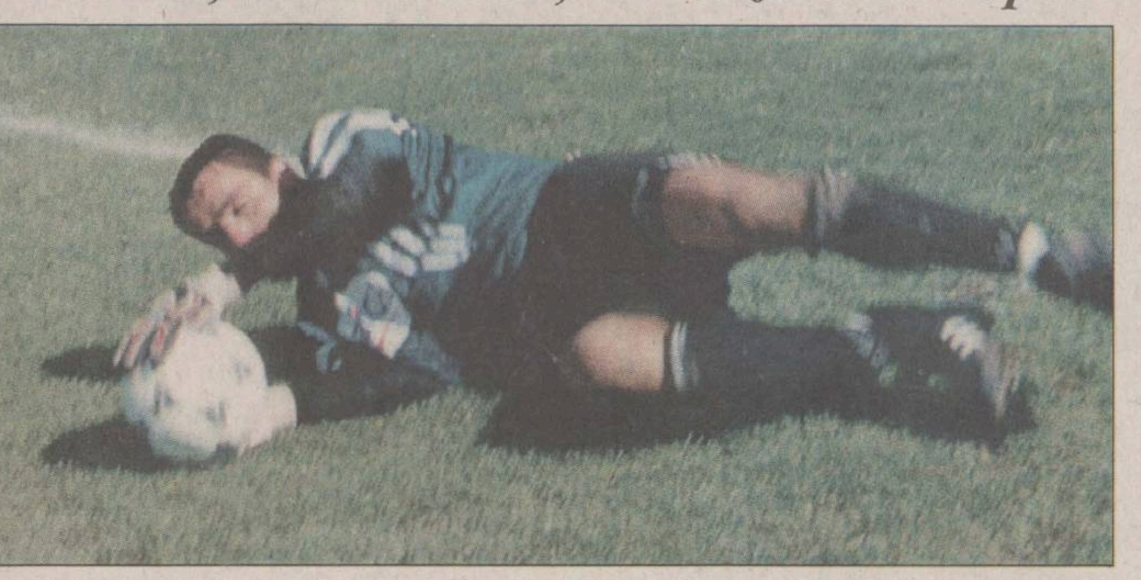

Costel Stoian calcă pe urmele inegalabilului Rică Răducanu

Apărarea penalty-ului acordat în derbiul cu FC Brașov de *Cristi Vasc* a însemnat pentru Stoian moțul pe tortul pe care a început să-l gătească de cînd a prins postul de titular al formației din Copou. Fără a avea un fizic de excepție (1,78 m și 73 kg), Stoian are speranța ca, după ani de navigare pe la echipe cunoscute, să apară și soarele pe ulița lui.

- Costele, pînă acum ieșenii te știau doar ca portarul care are tricou de la Steaua. Cine e, de fapt, Constantin Stoian?

- Voi împlini 25 de ani în decembrie și, după ce am fost format la juniorii Stelei, fiind coleg cu Nae, am mai fost legitimat la Danubiana, Navol Oltenița, Foresta Fălticeni, Steaua Mizil și Acumulatorul. Principalul vinovat de faptul că am ajuns portar este tatăl meu, care, după primul copil care a fost fată, atunci cînd a avut un băiat l-a și făcut portar, așa cum a fost și el. Bineînțeles că nu aș fi ajuns aici fără antrenorii cu care am lucrat, printre ei numărîndu-se descoperitorul meu Lajos Sătmăreanu și Vasile Iordache.

- Cum ai ajuns în Copou?

- Am avut norocul ca la un meci al Acumulatorului cu Electromagnetica să fiu văzut de Ion Moldovan care mi-a spus că mă ia la Iași. Știind că am în față doi portari ca Dohot și Cîmpeanu, am ezitat să vin pînă în ultima zi, cînd mi-am întrerupt concediul de la mare pentru a-mi încerca șansa în Copou.

- Ai venit ca al treilea portar, și acum ești în "pole-position". Care crezi că este explicația?

- În primul rînd, am intrat într-o formă deosebită datorită modului de lucru al antrenorului Paul Costaș, care a știut unde să insiste. Apoi, am învățat foarte multe de la excelenții mei colegi de compartiment pe care i-am amintit. Fără un dram de noroc, nu aș fi prins acest culoar, de care sper să profit din plin. Aș vrea să mai amintesc faptul că nu am venit pentru bani în Copou, pentru mine necontînd acest aspect deocamdată.

- Care sînt modelele tale?

- Îmi plac foarte mult Schmeichel și Lobonț. Eu îmi doresc însă foarte mult să ajung să apăr la echipa mea de suflet, Steaua. Și, cine știe, dacă voi munci la fel în continuare, poate la anul, cînd îmi expiră împrumutul la Poli, voi fi rechemat în Ghencea.

- La ce trebuie să mai lucreze Stoian?

- Dacă la capitolul psihic stau foarte bine, trag din greu pentru a-mi dezvolta musculatura gambelor și eliminarea unor momente de relaxare.

- Ca orice portar, trebuie să ai și unele superstiții.

- Oho, destule. Cele pe care le respect cu sfințenie sînt însă drumul la biserica catolică de două ori pe săptămînă și faptul că mă bărbieresc marțea și sîmbăta, imediat după meci.

- În afară de faptul că i-ai spus lui Vasc că îi aperi penalty-ul cu ce mînă vrea, mai pregătești ceva surprize adversarilor tăi?

- Adversarilor nu, însă spectatorii ieșeni vor putea vedea, după ce îmi voi intra serios în mînă, cîteva momente a la Rică Răducanu pe care le stăpînesc bine și care îmi plac la nebunie. **(A consemnat Ovidiu MINEA)**

Ieșeanul Ionuț Vizitiu va reprezenta România la CM de juniori

■ *antrenorul Gheorghe Hreapcă afirmă că, în aprecierea culturiștilor, nu se mai ține cont de criteriile internaționale*

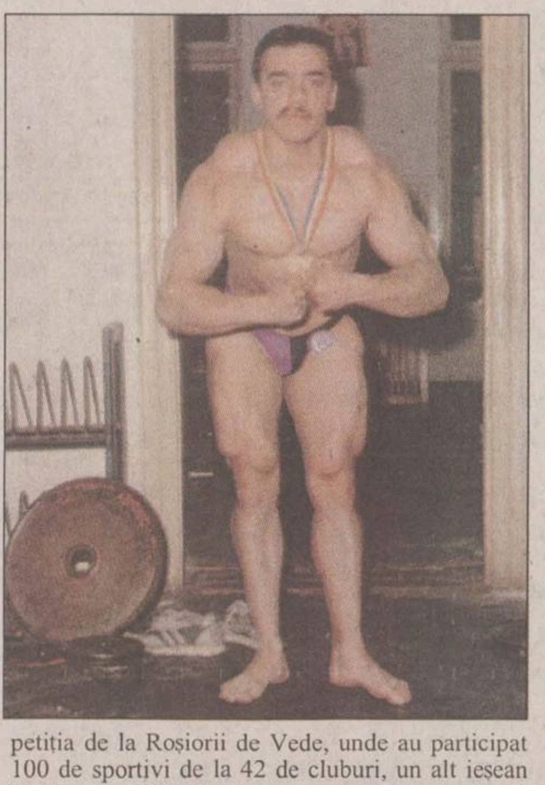

Dacă la majoritatea disciplinelor sportive calitatea arbitrajelor poate fi comentată de orice spectator, la culturism trebuie să ai cunoștințe în domeniu ca să privești cu obiectivitate o competiție și să poți stabili o ierarhie. Prin urmare, cînd specialiștii genului (antrenori, președinți de club ori sportivi) spun că arbitrii, cu sau fără voie, viciază un clasament, sîntem nevoiți să le dăm crezare. Din această cauză nu putem la îndoială informațiile furnizate de *Gheorghe Hreapcă,* antrenor de culturism la secția pilot a CSȘ Unirea Iași, care aprecia, după finalele CN de seniori, desfășurate la Roșiorii de Vede, că în culturism ar trebui, în domeniul arbitrajului, să aibă loc schimbul de generații. ***"De ani buni, în arbitraj sînt aceeași oameni. Nu mai au noțiuni despre structură, masă musculară, separații, definire, vascularizare. Se pare că acum nu se mai arbitrează după criteriile internaționale, ci după simpatii ori interese",*** a spus antrenorul Gheorghe Hreapcă. În aceste condiții, nu mai miră pe nimeni faptul că multiplul campion național Petru Ciorbă, clasat pe primul loc la categoria +90 kg., a fost învins la open de I. Tocea (Farul Constanța), un sportiv de numai 70 kg! Să fi contribuit la acest rezultat influența lui Cristian Mihăilescu (președintele Federației), care provine chiar de la clubul de pe Litoral? Nemulțumiri a ridicat arbitrajul și la recenta Balcaniadă de la Buzău, dar acum, la naționalele de Roșiori, modul de apreciere a stîrnit ilaritate chiar și în rîndul spectatorilor mai puțin avizați. Cam același lucru s-a petrecut și în cazul ieșeanului Ionuț Vizitiu **(foto)**, campion național entitre de juniori, care a terminat abia al treilea la seniori, la categoria 65 kg. În opinia arbitrilor, peste valoarea ieșeanului s-au situat Ioan Moldovan (Tîrgu Mureș) și brăileanul Ioan Mocanu. Simțindu-se oarecum vinovată, Federația de Culturism și Fitness a reparat greșeala, desemnîndu-l pe Ionuț Vizitiu să reprezinte România la Mondialele de juniori de la Barcelona, în afara ieșeanului aceeași cinste avînd numai Virgil Buruiană, de la CSȘ 5 București. "***Deplasarea costă 6 milioane de lei, din care Federația achită 4. Restul trebuie să pună clubul, adică trebuie să găsesc eu, deoarece secția de culturism este una pilot și nu are, deocamdată, alocat buget de la CSȘ Unirea Iași***", a menționat antrenorul Gheorghe Hreapcă . Revenind la competiția de la Roșiorii de Vede, unde au participat 100 de sportivi de la 42 de cluburi, un alt ieșean legitimat la CSȘ Unirea a avut o comportare bună, Marius Luiuz, la prima întrecere de asemenea amploare ocupînd locul VI. Delegația ieșeană a numărat 7 membri, din care cinci sportivi activează la AS CFR. Alături de Petre Ciorbă, de la această grupare sportivă s-au mai remarcat Dănuț Florici, clasat pe locul V la categoria 75 kg, și Cristian Răută, clasat pe VI în cadrul categoriei +90 kg. ***"În afara directorului CSȘ Unirea, Viorel Hudac, și a ajutorului primit din partea lui Mihai Poiană și a fostului sportiv de performanță Cornel Lăscărache (care i-a oferit lui Ionuț Vizitiu echipament sportiv de firmă în valoare de aproape 1 milion de lei), nu avem susținători materiali",*** a mai spus sursa citată anterior, menționînd apoi și doleanța sportivului Ionuț Vizitiu, care ține să aducă mulțumiri patronului SC Livalin - Com (Alin Luncașu) și doamnei Aurica Pînzaru. **(Leonard CANANĂU)**

Dacă Ajax nu cîștigă, Morten Olsen își face bagajele

■ *Ajax Amsterdam - FC Porto, unul dintre derbiurile Ligii Campionilor*

În această seară, Liga Campionilor la fotbal programează meciurile din cadrul etapei a doua, întîlniri mai mult decît interesante, Televiziunea Română urmînd să transmită nu mai puțin de patru dintre ele. "Capul de afiș" al serii se pare că îl dețin întîlnirile de la Amsterdam, München și Lisabona, acolo unde se vor afla față în față echipe ce au cîștigat măcar o dată cel mai prețios trofeu european intercluburi.

Ajax a cîștigat greu în ultima etapă de campionat, doar 1-0 cu NAC Breda, și s-ar putea să aibă probleme și în această seară, în fața echipei lui Panduru. Deja presa olandeză vorbește de o posibilă debarcare a antrenorului Morten Olsen dacă Ajax nu va cîștiga meciul cu Porto. Dacă gazdele nu au accidentați ori suspendați, în schimb lusitanii nu-l vor putea folosi pe portarul Ivica Kralj, care s-a accidentat destul de serios la unul din ultimele antrenamente. Portughezii nu au deloc o situație roz în grupă, după ce au remizat în primul meci pe teren propriu, 2-2 cu Olympiakos Pireu.

La München, Bayern nu-i va putea folosi pe fundașii Helmer și Basler, nerefăcuți după accidentări mai vechi, acestora alăturîndu-li-se pe lista indisponibililor internaționalul Mehmet Scholl, care va putea reintra pe teren abia în luna noiembrie. Oricum, moralul gazdelor pare "beton" după ce au cîștigat sîmbătă, la Bremen, cel de-al șaselea meci consecutiv în campionat. Manchester United a venit în capitala Bavariei fără probleme de efectiv, singurul care va privi meciul din tribună fiind mijlocașul Nicky Butt, suspendat pentru un meci.

Benfica a început în forță actuala ediție de campionat, dar meciul din această seară, cu PSV Eindhoven, va fi adevărata piatră de încercare pentru echipa antrenată de Graeme Souness. Toată lumea așteaptă un nou "festival" de la internaționalul Nuno Gomes, care sîmbătă a marcat toate cele trei goluri prin care Benfica a învins pe Maritimo cu 3-1. Interesant este faptul că Gomes fusese introdus în teren pentru că titularul Brian Deane se accidentase și nu exista altă rezervă disponibilă! Oricum, în această seară, Gomes își va găsi cu siguranță un loc printre titulari. La gazde vor lipsi fundașii Paulo Madeira și Scott Minto, accidentați, în timp ce la PSV sînt incerți Andre Ooijer și Stan Valckx. Olandezii nu au o stare de spirit prea bună, după ce au pierdut vineri cu 4-1 pe terenul lui AZ Alkmaar, ceea ce reprezintă a treia înfrîngere de la începutul sezonului.

Iată programul complet al întîlnirilor:

Grupa A: Ajax Amsterdam - FC Porto (joi. ora 9.00, înregistrat pe TVR 2); Olympiakos Pireu - Croatia Zagreb. ***Grupa B:*** Galatasaray - Athletic Bilbao (21.30, în direct pe TVR 1); Rosenborg - Juventus Torino. ***Grupa C:*** Spartak Moscova - Real Madrid; Inter Milano - Sturm Graz. ***Grupa D:*** FC Barcelona - Bröndby Copenhaga; Bayern München - Manchester United (0.20, înregistrat pe TVR 1). ***Grupa E:*** Dinamo Kiev - Lens; Arsenal - Panathinaikos Atena. ***Grupa F:*** Benfica Lisabona - PSV Eindhoven; HJK Helsinki - Kaiserslautern.

Craioveanu a ajuns vedetă în Primera Division

Gică Craioveanu **(foto)** a surprins pe toată lumea după startul "furios" pe care l-a luat în noua ediție a campionatului spaniol, sub tricoul promovatei Villarreal. Atacantul român, aruncat în această vară pe ușa din dos de Real Sociedad pentru că nu acceptase statutul de rezervă, s-a integrat excelent în noua sa echipă, marcînd patru goluri în tot atîtea meciuri și urcînd pe locul doi în clasamentul golgeterilor din Primera Division, după madrilenul Raul și alături de Urzaiz (Bilbao). Evident, "reflectoarele" presei s-au oprit imediat asupra sa. Gică și-a trecut numele de două ori pe lista marcatorilor în meciul pe care Villareal l-a cîștigat cu 5-0 în fața Salamancăi, ajutîndu-și echipa să urce pe locul al 12-lea în clasament.

"Nici nu visam că voi avea un start de campionat atît de bun. Nu-mi rămîne decît să sper că voi continua în același ritm. Cînd am venit la Villareal am declarat că am o singură responsabilitate, aceea de a marca goluri, și că nu vreau să înșel încrederea celor care mi-au acordat o șansă. Cred că patru goluri în patru meciuri reprezintă un debut de sezon promițător", s-a confesat Craioveanu (30 de ani) presei iberice. El nu și-a ascuns satisfacția că noua sa echipă se află în clasament mai sus decît Betis Sevilla, o echipă cotată foarte bine la începutul campionatului, și decît Real Sociedad, care deține în prezent "lanterna roșie". Sociedad a pierdut sîmbătă cu 4-1 la Atletico Madrid, ajungînd la un bilanț catastrofal de zece goluri primite și doar unul marcat de la începutul sezonului. Așa rău nu le-a mai mers bascilor din 1983, cînd, de altfel, au și retrogradat.

Internaționalul ***Francisco de Pedro*** spune că moralul echipei este foarte afectat în momentul de față: ***"Jucăm lamentabil, nu putem să marcăm, totul merge din rău în mai rău la fiecare meci. De ficare dată ne spunem că vom cîștiga următorul meci..."*** Și asta e greu de crezut, din moment ce sîmbătă vor juca acasă cu puternica Deportivo La Coruña.

PANORAMIC

Suporterii rapidiști riscă să nu fie prezenți la Oslo

Un grup de 67 de suporteri ai formației Rapid București, care doreau să însoțească echipa la partida de joi, de la Oslo, cu formația Vaalerengen, nu au primit viza de tranzit pentru Suedia, deși au obținut viză pentru Norvegia. Aceștia intenționau să plece în cursul serii de luni, cu autocarul pînă în Polonia, apoi cu feribotul pînă în Suedia și apoi, pînă la Oslo, tot cu autocarul. Manșa a doua a turului întîi al Cupei UEFA, dintre Vaalerengen și Rapid, va avea loc joi, de la ora 20.00 (ora României), la Oslo. În prima manșă, Rapid a terminat la egalitate, scor 2-2, cu formația norvegiană.

S-a definitivat lista arbitrilor propuși pentru FIFA

Comisia Centrală a Arbitrilor a înaintat Comitetului Executiv al Federației Române de Fotbal, care se va întruni joi, numele arbitrilor propuși pentru a fi incluși pe lista FIFA. Membrii CCA - din rîndul cărora au lipsit Ioan Igna și Mircea Salomir - au alcătuit, fiecare, cîte un clasament de 10 poziții, după care, în ordinea punctajului, s-a definitivat următoarea listă. Arbitrii de centru: 1. Marcel Lică; 2. Constantin Zotta; 3. Florin Chivulete; 4. Sorin Corpodean; 5. Adrian Stoica; 6. Viorel Anghelinei; 7. Marian Salomir; 8. Sorin Altmayer; 9. Iosif Biro; 10. Sorin Vădana. Arbitri asistenți: 1. Nicolae Grigorescu; 2. Patrițiu Abrudan; 3. Vasile Avram; 4. Tudor Constantinescu; 5. Ion Dumitrică; 6. Ioan Mureșan; 7. Ion Constantinescu; 8. Valeriu Argăseală; 9. Nicolae Sterea; 10. Ioan Onicaș. De asemenea, CCA le va propune pentru ecusonul FIFA pe Maria Pătrașcu, Floarea Cristina Ionescu (arbitrii de centru), Fevronia Ion și Monica Rigo (arbitrii asistenți).

Ienei a refuzat oferta craiovenilor

Directorul tehnic al Federației Române de Fotbal, Emeric Ienei, a refuzat, ieri, propunerea președintelui Alexandru Boc de a prelua conducerea tehnică a echipei Universitatea Craiova. Ienei a declarat că, în cazul în care propunerea i se făcea la începutul campionatului, ar fi fost dispus să o accepte. "Am considerat că în momentul de față este mai bine să rămîn la federație, iar, dacă va fi cazul, în pauza competițională din iarnă vom relua discuțiile", a spus Emeric Ienei. În urma acestui refuz, președintele clubului Universitatea, Alexandru Boc, a afirmat că echipa va fi antrenată în continuare de Silviu Lung, Nicolae Tilihoi și Emil Săndoi. Fostul antrenor al Universității, Ilie Balaci, nu și-a însoțit echipa la Suceava pentru meciul disputat, sîmbătă, în compania formației Foresta. Consiliul de Administrație al clubului oltean a acceptat, în ședința sa de luni, demisia lui Balaci și l-a demis pe antrenorul secund, Petre Gugu (care fusese adus la echipă la cererea lui Balaci).

Grosu și Huza, jucători liberi

Comisia Juridică a Ligii Profesio-niste de Fotbal - Gelsor a hotărît, în ședința de ieri, eliberarea de contract a fotbaliștilor Nicolae Grosu, jucător la FC Foresta, și Daniel Huza (CSM Reșița). În cadrul aceleiași ședințe, s-a amînat soluționarea cererii jucătorului Iulian Silviu Buzea (FC Foresta) pînă la data de 13 octombrie.

Trei candidaturi pentru C.E. 2004

Proiectele celor trei candidate concurente în vederea organizării Campionatului European din 2004 vor fi anunțate mîine, la Geneva, a comunicat UEFA. Este vorba de Spania, Portugalia, și de o candidatură comună a Austriei și Ungariei. Comitetul executiv al Uniunii Europene va face cunoscut rezultatul în iulie 1999.

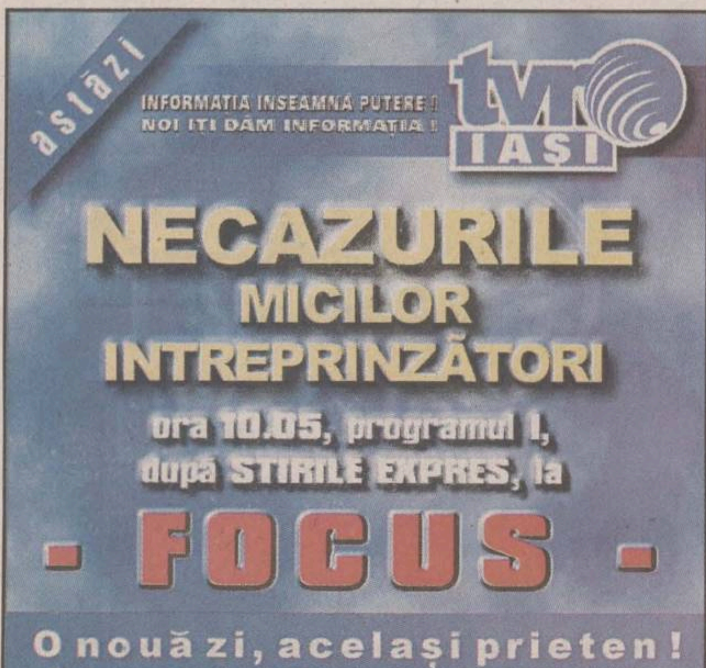

astăzi
INFORMATIA INSEAMNA PUTERE!
NOI ITI DĂM INFORMAȚIA!
tvr IAȘI
NECAZURILE
MICILOR
INTREPRINZĂTORI
ora 10.05, programul I,
după STIRILE EXPRES, la
- FOCUS -
O nouă zi, același prieten!
- Noi am câștigat Marele Premiu APTR 1998! -

FILOSOFIA ARTELOR
MARȚIALE
Realizatori
Gabriela Olaru
Florin Loghin
19:00 MIERCURI
Electron M.Bit

91,9 FM
radio CONTACT
ADEVĂRAT FM
&
Coca-Cola
vă prezintă
jackpot
Câștigă premii de milioane!
in BANI...
Așteaptă jackpot

www.monitorul.ro
Ediția electronică a cotidianului MONITORUL
PRIVATISATION IN ROMANIA
prezentări de companii,
legislația la zi, știri,
ROMANIAN TRAVEL GUIDE
Serviciile noastre:
Producție și găzduire pagini web
Servicii de promovare pe InterNet
Mica publicitate în Monitorul online
Oportunități de afaceri
NECOMM
NORD EST COMMUNICATIONS
Str. Smirdan 5, Iasi 6600
Tel: 032-211525 Fax: 032-270415
Web: http://www.necomm.ro
E-mail: necomm@necomm.ro

Francezii au ghinion la Toulouse

■ Primele trei meciuri ale turneului de 400.000 de dolari, de la Toulouse, au însemnat tot atîtea motive de supărare pentru sutele de spectatori, francezii intrați în concurs luînd bătaie fără drept de apel. Pe rînd, Santoro, Roux și Perlant au fost eliminați, așa că sperantele gazdelor se leagă acum, în primul rînd, de surprinzătorul finalist de la Bucuresti, Arnaud Di Pasquale. Rezultate din primul tur: Sargis Sargsian (Armenia) - Lionel Roux (Franța) 6-3, 7-6; Andre Medvedev (Rusia) - Jean-Baptiste Perlant (Franța) 6-4, 6-7, 6-4; Marc Rosset (Elveția) - Fabrice Santoro (Franța, nr. 5) 4-6, 6-2, 6-3.

■ Fată de săptămîna trecută, Irina Spîrlea a mai coborît o treaptă în clasamentul WTA dat publicității luni, la Monte Carlo. Ea este acum pe poziția a 14-a, cu 1893 p. Primele locuri: 1. Martina Hingis (Elveția) - 5496 p; 2. Lindsay Davenport (SUA) - 5470 p; 3. Jana Novotna (Cehia) - 4819 p; 4. Arancha Sanchez (Spania) - 3473 p; 5. Venus Williams (SUA) - 3015 p.

■ Rezultate din primul tur al turneului de la Palma de Mallorca (premii de 340.000 de dolari): Albert Costa (Spania, nr. 3) - Andrew Ilie (Australia) 6-1, 6-3; Dusan Vemic (Iugoslavia) - Francisco Clavet (Spania, nr. 7) 7-5, 4-6, 6-2 (!!); Thomas Muster (Austria, nr. 5) - Galo Blanco (Spania) 6-4, 6-2.

■ Echipa Slovaciei a reușit să rămînă în Grupa Mondială a Cupei Davis, cîștigînd cu 3-2 întîlnirea de baraj disputată contra Argentinei, la Buenos Aires, după ce fusese condusă cu 2-1. Rezultate: Dominik Hrbaty - Franco Squillari (Argentina) 6-3, 6-2, 6-2; Karol Kucera - Hernan Gumy 1-6, 1-6, 4-6; Hrbaty/Kucera - Luis Lobo/Lucas Arnold 3-6, 4-6, 4-6; Kucera - Squillari 6-3, 6-3, 3-6, 5-7, 6-4; Hrbaty - Gumy 6-2, 3-6, 6-4, 6-2.

■ Componentii echipei Italiei, care au obtinut calificarea în finala Cupei Davis în dauna SUA, vor primi un premiu de 700.000 de dolari.

■ Federatia Americană de Tenis (USTA) își păstrează încrederea în căpitanul echipei de Cupa Davis, Tom Gullikson, în ciuda înfrîngerii în fata Italiei, cu 1-4, în semifinala Grupei Mondiale a competiției. ***"Tom a demonstrat ce poate de-a lungul anilor"***, a subliniat Judy Levering, președinte USTA. ***"Nu a fost totul chiar atît de rău, iar eu consider acest meci drept o investiție. Cei mai buni jucători nu au fost prezenți de această dată, iar tinerii au fost nevoiți să facă fată presiunii unei asemenea competiții"***, a adăugat Levering. SUA au evoluat fără Sampras, Agassi, Chang și Courier. ***"Dacă ar fi să o iau de la început, aș face același lucru. Această întîlnire a fost o experiență bună pentru tenismenii tineri"***, a conchis Tom Gullikson, al cărui post ar putea fi preluat de John McEnroe.

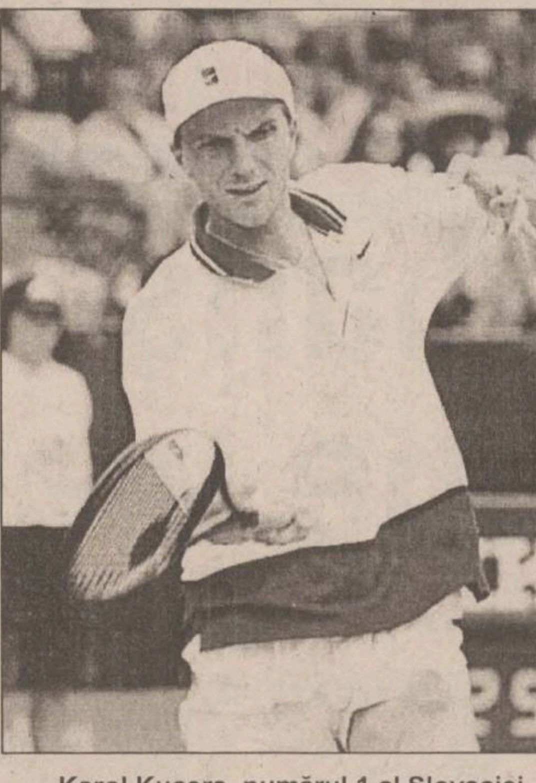

Karol Kucera, numărul 1 al Slovaciei

Victorii pe toată linia pentru fotbalul ieșean

A doua zi după reconfortanta victorie obținută de seniori în Copou, și fotbalul juvenil ieșean a reușit succese remarcabile la Comănești. Astfel, juniorii I ai FCM Poli, pregătiți de prof. Mihai Dănilă, s-au impus în deplasare cu 4-2 (1-0), golurile ieșenilor fiind realizate de Onofraș, Gherman, Agape și Anton. La juniori II victoria a fost și mai categorică, echipa pregătită de prof. Dan Cananău învingînd Minerul Comănesti cu 9-0 (4-0), pe lista marcatorilor înscriindu-se Soponariu (2), Butnaru (2), Vintilă, Teșoi, Răileanu și Climinte, ieșenii beneficiind în plus și de o gafă a unui fundaș advers, ce a înscris în propria poartă. Etapa următoare, ce se va disputa duminică, 4 octombrie, pe stadionul Tineretului, juniorii ieșeni vor primi replica echipelor similare din Dărmănești, meciurile urmînd să înceapă de la orele 13. **(L.C.)**

Ceferiștii revin în frunte

La sfîrșitul săptămînii trecute s-a disputat etapa a 8-a a Diviziei D de fotbal. Iată rezultatele: Olimpia Popricani - RATC 1-3; CFR Citadin - Fortus 2-0; Energia - Tepro 0-1; Gloria Bălțati - Progresul 1-5; LPS - FC Războieni 1-0; Rîndunica Golăești - Mobila 3-3 (Seria Iași); Unirea Valea Seacă - Viitorul Tg. Frumos - oaspetii s-au retras de pe teren în minutul 80, la scorul de 5-3; Viitorul Pașcani - Milnor Butea 5-2; Lunca Pascani - Siretul Pașcani 2-5; Vointa Mogoșești - Unirea Mircești 3-0; Unirea Ruginoasa - Viitorul Hîrlău 3-2; Vointa Motca - Moldova Cristești - oaspeții s-au retras de pe teren în minutul 86 la scorul de 2-2 (Seria Pașcani). AJF Iași ne-a comunicat că sînt mari șanse ca meciurile din seria Pascani întrerupte pe final să fie omologate cu 3-0 în favoarea gazdelor. În urma cîștigării derbiului ieșean, CFR Citadin a detronat liderul Fortus, care a stat în frunte doar o etapă. Pe primele locuri se află: CFR Citadin, RATC (ambele cu 18 puncte) și Fortus (16 puncte) (Seria Iași); Viitorul Pașcani (24 p), Viitorul Hîrlău (19p) Siretul Pașcani (15 p) (Seria Pașcani) **(OM)**

Oferta săptămînii: tehnică de calcul - birotică

Alege una din noile imprimante EPSON pentru tine:
Stylus COLOR 440
PRET EXCEPTIONAL
EPSON
CALITATE PROFESIONALA
Stylus COLOR 640
prin
QUARTZ MATRIX
Centru autorizat de distributie si service EPSON
Bd. Stefan cel Mare 10bis, Casa Modei, et. 2
Tel: 217248, 217258, Fax: 217262
qmatrix@mail.dntis.ro

Konica
Copiatoare
K 1112/A4 - 11.400.000 lei
K 1212/A3/zoom - 15.050.000 lei
K 1015/A3/zoom - 17.800.000 lei
K 1112
EPSON
imprimante
scannere
consumabile
service
aparate foto digitale
QUARTZ
Magazinul Quartz, bd. Independenței Y1-Y2,
tel.: 032/216412, 216413, 146152;
fax: 032/216412 mobil: 094-545026
US UNITRADE SYSTEMS

SYSCAD Tel. 032 213785 Fax 032 217166
Calculatoare, Imprimante în RATE
Consumabile și Accesorii
Vizitați magazinul nostru din str. Cloșca 8
(lingă depozitul European Drinks, în spate la Casa Modei)
Monitor 14" color=1.150.000 * CD Blank=19.000

elcom INTERNATIONAL
societate ROMÂNO-GERMANĂ dealer EPSON
Iași, str. C. Negri nr. 4, tel. 032 / 217233, 217903
6x86 233 Mx
4.885.000 lei
(TVA Inclus)
RATE și LEASING

INFOSTAR GRUP IAȘI ☎ 094623024; 094623025; 094645309
CONTGEN '98
Sistem informatic integrat destinat activității financiar - contabile, de gestiune și management, cu următoarele module:
* Contabilitate
* Încasări/plăți
* Stocuri
* Mijloace fixe
* Salarii
Posibilităti de achiziționare pe module !!!
GRATUIT implementare și instruire personal !!!
Variante monopost și retea !!!
Multisocietate !!!
Vinzare și în sistem leasing !!!

OMNIUM
Tel: 145993-magazin,
216528-fax,
213027-sediu
E-Mail: omnium\mail.dntis.ro

Universal RX
Proiectare, execuție, service
REȚELE CALCULATOARE
CABLARE STRUCTURATĂ
Microsoft Authorized Dealer — software personal certificat
Canon Official Dealer — imprimante jet si laser copiatoare, faxuri
HEWLETT PACKARD Authorized Reseller — imprimante jet si laser consumabile, plottere
SALIENT Master V.A.R. — calculatoare Pentium MMX, 6x86 M2, K6, Pentium II
Vânzări în RATE !
Str. Grigore Ureche nr. 3, Tel / Fax: 212 660, 217 254

le modèle
UltraPRO
RATE? DA!
DOBÂNDĂ? NU!
imprimante copiatoare
faxuri consumabile
instalări rețele service
Sf. Lazăr 53
tel./fax 239003

SERCOM
Vrei ceva tare?
K6 - 2/300 MHz
6.500.000 lei
Prea tare pentru tine?
RATE
Tel: 231001, 239396, 122589
B-dul N. Iorga, nr.46

LIVIUS
Microsoft Certified Dealer
Calculatoare, monitoare, imprimante, consumabile ... din stoc !
RATE - simplu și avantajos
CIEL! Soluția de referință
În lumea calculatoarelor aveți nevoie de un prieten !
LIVIUS Iași, str. Fătu nr. 1A, tel/fax: 032 - 11.22.21, 11.59.22, http://www.livius.ro, e-mail: livius@livius.ro

dtk ACE COMPUTERS
importator & distribuitor autorizat DTK Computer
Distribuitor DTK Computer
Canon
HEWLETT PACKARD Authorized Reseller
Microsoft Certified Dealer
EPSON
Iași, str. Grigore Ureche, bl. W. Mărăcineanu
tel./fax 032/213122, 213130

AVICENA COMPUTERS
Facilităţi de plată în RATE şi LEASING
Inscripționări CD
Execuție rețele cu echipamente de brandname: 3Com Bay Networks
Distribuitor autorizat: TARGA LEXMARK
IASI, Bd. Stefan cel Mare nr. 10 E-mail:avicena@mail.dntis.ro, http://home.dntis.ro/~avicena/
TEL:032-217961 FAX: 032-213047 GSM: 092-371107

SPRiNT COMPUTERS
intel.igent
ISO 9002 CERTIFIED
RETELE DE CALCULATOARE
CONSUMABILE SI ACCESORII
IMPRIMANTE HP, CANON, XEROX
your password for tomorrow
Str. Gh. Ghibãnescu nr.1(în dreapta Palatului Culturii) Tel: 032/ 211.381

REL COMPUTER
Distribuitor autorizat
LG EPSON LANIER
Calculatoare, imprimante, copiatoare
Case de marcat, cîntare electronice, consumabile
Iași, Șos. Arcu nr. 12, Bl. Z18, tel./fax 032-214190

IMPACT Computer Shop & Internet Café
Oferim soluții
Rate
Pentru un calculator cumparat de la noi
CASTIGATI 10% REDUCERE din pretul unei imprimante timp de 1 an.
Comstart'93 Cuza Voda 43 tel/fax: 215341, 215203, 279890

FERAX & FERAX COMPANY
Distribuitor autorizat: IAȘI, VASLUI, BOTOȘANI, SUCEAVA
Konica Copiatoare digitale și color
GLORY Echipament bancar
LAMIREL Aparatură de birou
PAPETĂRIE, RIBOANE
Reconditionare cartușe toner imprimante laser
Service autorizat / piese de schimb originale și consumabile
Iasi, str. Cuza Vodă 30-32
Tel./fax: 032 - 11.65.01
GSM: 092.389.135 / 092.389.136
e-mail: ferax@mail.dntis.ro

auto technic
B-dul Păcurari nr. 589 (fostul Coleus), tel. 219291
B-dul Independenței (vis-a-vis de NIPPON), tel. 213101
● Calculatoare
● Imprimante
● Consumabile
Plata în 12 - 24 RATE! cu și fără avans !
Oferta specială !
Cyrix MX 6x86 / 233 MMX ... 5.495.000 lei
NOU! AMD K6 2 (3D Now!™) 266MHz ... 6.200.000 lei
Pentium 233 MMX ... 6.550.000 lei
Pentium II KLAMATH 266 ... 8.450.000 lei
FIC Pentium II KLAMATH 300 Mhz ... 9.299.000 lei
1 - 3 ani garanție
TVA inclus
NOU! Calculatoare FIC
(FIRST INTERNATIONAL COMPUTERS)
STOC NOU - Second hand
ACER 386 - SX/20, ISA, 4/40; 14" VGA Color ... 1.299.000 lei
DELL 486 DX 2/66, 8/120, 14" SVGA Color ... 2.899.000 lei
6 luni garanție TVA inclus

INFOSERVICE
"AGER" ⇒ ISO 9002
Cyrix/ IBM 233 MMX 6x86 — 5.170.000 LEI
AMD K6 266 Mhz — 5.775.000 LEI
PENTIUM 233 MMX — 5.899.000 LEI
PENTIUM II 233 MMX — 7.449.000 LEI
MB INTEL TX 512KB HDD 2.1 Gb, 16 MB SDRAM
Video Card 1 Mb, Monitor 14" Digital
PRETURILE INCLUD TVA
PLATA IN RATE
10% avans 12, 24 rate prin BANCA
Bd. COPOU nr. 4
Sub Camera de Comert si Industrie
Tel./Fax: 211745/144718

Copiator Digital
XEROX Document Centre
220/230
THE DOCUMENT COMPANY XEROX
LEASING 3 ANI!
GIROS COMPANY
Iași, Str. I. C. Brătianu 20-22
☎ 032/210.872

TONER
piese de schimb // service pentru imprimante jet sau laser
RATE!
hîrtie pentru copiator și imprimantă, calc A4 / A3
Copiator OCE 2075 A4/A3, 22 copii/minut, ZOOM 6.500.000 (TVA inclus)
ZACH & SON
21.98.85
14.58.22
21.16.17
ZACH & SON Aleea Sadoveanu nr. 2
219885 145822 211617
Pentium P233 MMX — 6.100.000 lei
Pentium II 233 MMX — 6.600.000 lei
Pentium II 266 MMX — 6.850.000 lei
Prețurile includ TVA.
Sistemul include:
Mb TX 512, HDD 2.1 Gb, 16 Mb SD RAM, Video card 1 Mb, Monitor 14" SVGA

RomUS Trading & Development Ltd.
RTD Computers
Bd. Copou 3
Tel./Fax 210492
e-mail: sales@romus.com
NOUA LUME A SUCCESULUI

CU NOI CREDITUL CEC MERGE LA SIGUR

Stef agenţie imobiliară

str. Lăpuşneanu, nr. 16

Tel: 215933; 216749 program 8-20

CENTRU-COPOU

- 1 cameră, 34 mp, et.1/2, parchet, situată în zonă ultracentrală, cu facilităţi deosebite, C. Civic, 12.000 USD, neg. (2674)
- 2 camere, D, 52 mp, 6/9, faianţă-gresie baie-bucătărie, gresie hol, parchet, telefon, telecablu, boxă, Independentei, 18.000 USD. (2476)
- 3 camere, D, 75 mp, et. 1, faianţă baie-bucătărie, marmură, parchet, telefon, telecablu, 2 balcoane (unulînchis), Tg. Cucu, 150 milioane lei, neg. (2467)
- 3 camere, SD, 60 mp, et. 3, faianţă-gresie baie-bucătărie, parchet, telefon, telecablu, balcon închis, Codrescu, 130 milioane lei. (2548)
- 4 camere, 100 mp, parter înalt, faianţă-gresie baie-bucătărie, parchet, telefon, telecablu, 2 balcoane închise, 2 băi, zonă linistită, Copou, 40.000 USD, neg. (2574)

GARĂ-AUTOGARĂ

- 4 camere, D, 90 mp, et. 3, parchet, 3 balcoane, Autogară, la vile, 250 milioane lei. (2367)
- 5 camere, 120 mp, et. 1, 3 băi, 2 bucătării, faianţă, gresie 2 băi, linoleum, 2 balcoane, Gară, 300 milioane lei, neg. (2693)

PĂCURARI-CANTA

- 1 cameră, D, 40 mp, et. 6, telefon, telecablu, balcon închis, liber, Păcurari, 48 milioane lei, neg. (2427)

PODU ROŞ-CANTEMIR

- 2 camere, SD, 40 mp, 2/4, faianţă+gresie baie-bucătărie, parchet, telefon, telecablu, balcon închis, Podu Ros, 70 milioane lei. (2526)
- 3 camere, SD, 65 mp, 3/4, faianţă baie-bucătărie, parchet, balcoin închis, parcare, Podu Ros, 85 milioane lei, neg. (2627)

TĂTĂRAŞI-METALURGIE

- 2 camere, SD, 50 mp, et. 3, faianţă baie, parchet, telefon, telecablu, balcon, Tatarasi, 75 milioane lei. (2610)

ALEXANDRU-DACIA

- 4 camere, D, 100 mp, parter, faianţă baie-bucătărie, linoleum, telefon, telecablu, Alexandru, 85 milioane lei. (2549)

NICOLINA-CUG

- 2 camere, D, 54 mp, parter, faianţă-gresie baie-bucătărie, parchet, telefon, telecablu,boxă subsol, Nicolina, 66 milioane lei. (2609)

CASE-TERENURI

- Vilă 9 camere, două bucătării, două băi, un grup sanitar, scară interioară, scară exterioară, două garaje, două magazii, beci, terasă, centrală proprie cu gaz, 384 mp construiţi, 200 mp teren, Păcurari, 250.000 USD. (2758)

OFERTĂ SPECIALĂ

- Vilă de lux, în zonă semicentrală, în curs de finisare, cu trei nivele si o suprafată construită de 440 mp, compusă din 8 camere, două băi, două bucătării, garaj, centrală proprie pe gaz metan. Vila se poate si închiria pe o perioadă mai lungă. Pret neg. Se acceptă variante diverse.
- Închiriez apartament 2 camere, ultacentral, Bacău, bun si pentru sediu de firmă, chiria anticipat pe 3-6 luni.
- 1362 mp teren, cu autorizaţie de constructie, canalizare, apă, zona Ţicău. Pret neg. la fata locului.
- 435 mp, zonă centrală, 45 USD/mp. (1979)

SPAŢII COMERCIALE

- 140 mp, zonă ultracentrală, 90.000 USD. (2468)
- 112 mp, zona Hala Centrală, 120.000 USD, neg. la vînzare.

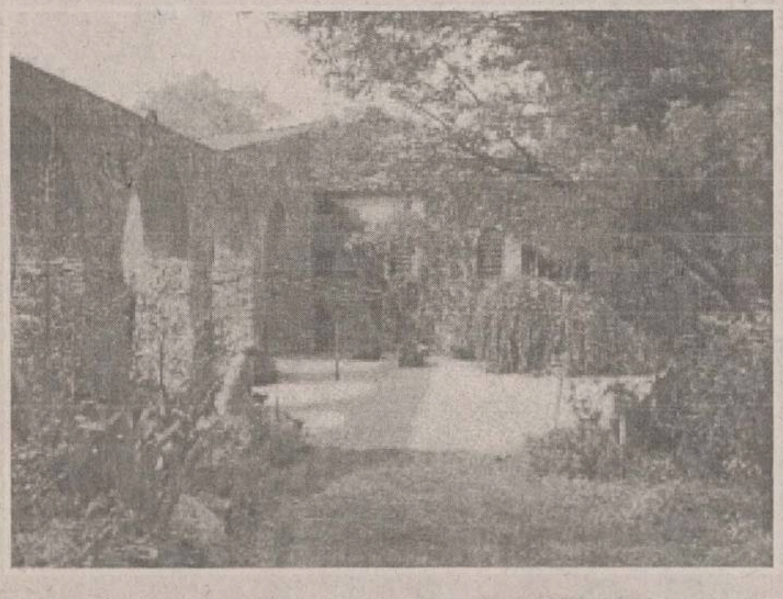

OFERTĂ SPECIALĂ

Apartament, 3 camere, et. 1, SD, semimobilat, multiple îmbunătăţiri, 1200 mp teren intravilan şi 6000 mp pădure, zona Motel-Bucium. Preţ negociabil. Telefon 171741.

Elemarc AGENŢIE IMOBILIARĂ

IAŞI-str. Cuza Vodă, nr. 30 - 32, Casa Bucovineană, et. 3

Telefon 216721; 092346962; 092346963

GARSONIERE

- Păcurari, 10/10, conf. II, 45 milioane lei, neg. (C)
- Tatarasi, conf. I, parter, cu balcon, îmbunătăţiri, 45 milioane lei, neg. (03)
- Podul de Piatră, conf. III, 2/4, îmbunătăţiri, 25 milioane lei, neg. (03)
- Bucium, conf. I, 1/2, 35 milioane lei, neg. (00)
- Tudor Vladimirescu, 4/4, 35 milioane lei, neg. (02)
- Alexandru, conf. II, 3/4, 35 milioane lei, neg. (00)
- Alexandru, parter cu balcon, multiple îmbunătăţiri, 38 milioane lei, neg. (00)
- Bucium, 1/4, 50 milioane lei, neg. (00)
- Metalurgie, conf. III, 1/4, 23 milioane lei, neg. (00)
- Baza 3, conf. II, 2/4, liber, 38 milioane lei, neg. (00)

APARTAMENT CU O CAMERĂ

- Bularga, 1/4, 50 milioane lei, neg. (00)
- Tomesti, parter, balcon 7 m, închis, 35 milioane lei. (02)
- Nicolina, 4/4, la stradă, curat, 55 milioane lei, fix. (02)
- Păcurari, 7/8, 53 milioane lei, neg. (03)
- Nicolina, 10/10, 48 milioane lei,neg. (03)
- Podul de Fier, 2/4, 65 milioane lei, neg. Urgent. (03)
- Nicolina, 1/8, eliberare imediată, curat, 42 mp, 55 milioane lei. Urgent. (03)
- Nicolina, la bulevard, 4/5, 55 milioane lei. (02)
- Autogară, 8/9, 63 milioane lei, neg. (C)

APARTAMENT 2 CAMERE

- Străpungerea Silvestru, D, 3/4, 110 milioane lei, neg. (00)
- Tudor Vladimirescu, parter cu balcon si beci, 70 milioane lei, neg. (00)
- Tătărasi-Ciurchi, ND, parter, 45 milioane lei, neg. (00)
- Copou, ND, 3/3, 100 milioane lei, neg. (03)
- Metalurgie, D, 2/4, 58 milioane lei, neg. (C)
- Soseaua Natională, SD, 4/4, fără probleme cu izolaţia, 70 milioane lei, neg. (C)
- Podul de Fier, D, 4/4, 73 milioane lei, neg. (02)
- Dancu, D, 1/3, 50 milioane lei. (03)
- Splai Bahlui, SD, 1/4, 75 milioane lei, neg. (00)
- Tudor Vladimirescu, D, 3/4, multiple îmbunătăţiri, 90 milioane lei, neg. (00)
- Canta, circular, 3/4, 70 milioane lei, neg. (00)
- Tesătura, ND, 3/4, 43 milioane lei, neg. (02)
- Mircea, ND, parter, balcon închis, 50 milioane lei. (00)
- Ciric, parter, D, curat, 50 milioane lei, fix. (02)
- Nicolina, D, 4/4, cu pod de internită, toate îmbunătăţirile, 80 milioane lei, neg. (02)
- Tutora, SD, 1/4, 65 milioane lei, neg. (03)
- Nicolina, la bulevard, 4/8, 2 balcoane, 75 milioane lei. (02)
- Central, ND, 1/4, 115 milioane lei. (00)
- Gara, D, 4/4, cu garaj, multiple îmbunătăţiri, 100 milioane lei. (00)
- Tătărasi-Ciric, ND, parter, 45 milioane lei, neg. (00)
- Copou, SD, demisol înalt, 90 milioane lei, neg. (C)
- Autogară, D, parter, 120 milioane lei, neg. (03)
- Alexandru, SD, parter, 60 milioane lei, neg. (00)
- Nicolina, D, 7/7, 65 milioane lei. (03)
- Nicolina I, 4/4, 55 milioane lei, neg. (03)
- Păcurari, D, 4/4, 55 milioane lei. (03)
- Nicolina - T. Neculai, D, 2/4, 75 milioane lei, neg. (02)
- Autogară, D, parter, 100 milioane lei. (02)
- Centru Civic, D, 1/4, 20.000 USD, neg. (02)
- Copou, D, demisol, 60 milioane lei, neg. (02)
- Centru Civic, D, 3/5, 20.000 USD, neg. (C)
- Comuna Victoria, D, 2/2, cu pod, 35 milioane lei, neg. (00)
- Mircea, SD, 2/4, 50 milioane lei, neg. (00)
- Mircea, ND, 1/4, 50 milioane lei, neg. (00)
- Podu Ros, conf. II, 51 milioane lei, neg. (03)
- Nicolina-CUG, D, 2/4, 67 milioane lei, neg. (03)
- Nicolina I, parter, 65 milioane lei, neg. (03)
- Podu Ros, SD, conf. II, 3/4, 55 milioane lei. (03)
- Ultracentral, D, 2/6, 155 milioane lei, neg. (03)
- Frumoasa, D, 2/4, multiple îmbunătăţiri, 85 milioane lei, neg. (03)
- Alexandru-Soseaua Natională, D, 1/4, 67 milioane lei, neg. (03)
- Primăverii, ND, parter cu balcon, 57 milioane lei, neg. (03)
- Tutora, ND, 3/4, 70 milioane lei, neg. (03)
- Nicolina, SD, parter, bun ptr. privatizare, 63 milioane lei. (02)
- Club 20, SD, 5/8, 81 milioane lei. (02)
- Cantemir, SD, parter, 60 milioane lei. (00)
- Nicolina I, 4/4, multiple îmbunătăţiri, 65 milioane lei. (00)
- Alexandru, ND, 9/10, 53 milioane lei, neg. (00)
- Central, D, la vilă, 4/4, 20.000 USD. (C)
- Club 20, D, 7/8, 110 milioane lei, neg. (C)
- Nicolina, D, parter înalt, 76 milioane lei, neg. (C)
- Nicolina, D, 4/9, 87 milioane lei. (C)
- Podu Ros, ND, 2/8, 56 milioane lei, neg. (03)
- Nicolina, SD, parter, bun ptr. privatizare, 62 milioane lei, neg. (02)
- Nicolina, D, 4/8, la bulevard, 90 milioane lei, neg. (02)
- Podul de Fier, SD, parter, 65 milioane lei, neg. (02)
- Primăverii, ND, 2/4, îmbunătăţiri, 53 milioane lei, neg. sau 55 milioane lei - mobilat. (03)
- Gară, D, 3/4, 110 milioane lei, neg. (00)
- Tudor Vladimirescu, D, parter, 70 milioane lei. (00)

APARTAMENT 3 CAMERE

- Frumoasa, D, parter, 80 milioane lei, neg. (00)
- Mircea cel Bătrîn, D, 8/10, 55 milioane lei. (03)
- Păcurari, D, 4/10, 67 milioane lei, neg. (03)
- Club 20, D, 4/8, 110 milioane lei. (02)
- Păcurari, D, 4/10, 67 milioane lei, neg. (03)
- Club 20, D, 4/8, 110 milioane lei. (02)
- Păcurari, D, 6/8, 100 milioane lei. (00)
- Tătărasi-Ciurchi, ND, 1/4, 48 milioane lei, neg. (00)
- Păcurari, D, parter înalt, balcon, 85 milioane lei, neg. (02)
- Nicolina I, 1/4, 82 milioane lei. (03)
- Dacia, SD,2/4, 60 milioane lei, neg. (03)
- Metalurgie, SD, parter, 58 milioane lei, neg. (00)
- Nicolina II, D, 4/4, 75 milioane lei, neg. (03)
- Străpungerea Silvestru, D, 3/4, 130 milioane lei, neg. (03)
- Central, SD, 7/9, 185 milioane lei, neg. (03)
- Tătărasi, D, 7/10, liber, balcon 16 m, 125 milioane lei, neg. (03)
- Dacia, D, 8/10, multiple îmbunătăţiri, 70 milioane lei. (03)
- Nicolina, la stradă, D, 3/4, 100 milioane lei, neg. (02)
- Centru Civic, D, 3/7, 3 balcoane, 240 milioane lei, neg. (03)
- Bularga, SD, p, 45 milioane lei, neg. (02)
- Păcurari, D, la stradă, 6/9, 105 milioane lei, neg. (02)
- Podu Ros, ND, 65 milioane lei, neg. (00)
- Alexandru, SD,2/4, 57 milioane lei, neg. (00)
- Gara, D, 3/4, 130 milioane lei, neg. (00)
- Central, D, 1/6, 200 milioane lei, neg. (00)
- Alexandru-Sos. Natională, D, 1/4, 80 milioane lei, neg. (03)
- Dacia, la bulevard, bloc nou, SD, p, 85 milioane lei. (03)
- Păcurari-postă, D,1/4, 1400 USD, neg. (03)
- Sf. Lazăr, 5/6, 155 milioane lei, neg. (03)
- Nicolina-CUG, D, 4/4, 78 milioane lei, neg. (03)
- Sf. Lazăr, D, 4/4, 125 milioane lei, neg. (03)
- Canta, D, p, 82 milioane lei. (03)
- Oancea, D, 6/8, cu garaj, de lux, 180 milioane lei. (02)
- Bularga, D, p, 60 milioane lei, neg. (02)
- Dacia, la bulevard, D, 4/8, 65 milioane lei. (00)
- Alexandru-Sos. Natională, D, 5/10, 65 milioane lei, neg. (03)
- Alexandru, SD, 3/4, 55 milioane lei. (03)
- Podu-Ros, SD, 3/4, 85 milioane lei. (03)
- Tg. Cucu, D, 1/10, 2 balcoane, 160 milioane lei. (03)
- Tătărasi-Ciurchi, conf. III, D, 1/4, 48 milioane lei, neg. (C)
- Dacia, D, parter, 66 milioane lei, neg. (03)
- Nicolina-CUG, 2/4, multiple îmbunătăţiri, 100 milioane lei. (03)
- Central, 1/8, D, 80 mp, 2 balcoane, 160 milioane lei, neg. (03)
- Alexandru-Sos. Natională, 4/10, 62 milioane lei, neg. (03)
- Alexandru, SD, 3/4, 55 milioane lei. (03)
- Podu Ros, SD, 1/4, 80 milioane lei, neg. (03)
- Tătărasi, SD, 4/4, conf. II, 60 milioane lei, neg. (03)
- Tătărasi, D, la stradă, 2 balcoane, 95 milioane lei, neg. (02)
- Lunca Cetăţuiei, D, 1/4, 48 milioane lei, neg. (02)
- Dancu, D, 1/4, 2 balcoane, multiple îmbunătăţiri, 65 milioane lei, neg. (00)
- Autogară, D, 6/8, 150 milioane lei, neg. (C)
- Tătărasi, SD, conf. III, 48 milioane lei, neg. (C)
- Păcurari, D, et. 1, la stradă, 95 milioane lei, neg. (C)

APARTAMENT 4 CAMERE

- Dacia-Tigarete, D, 100 mp, 8/9, 2 balcoane, 2 băi, 100 milioane lei, neg. (03)
- Nicolina, 7/9, 90 milioane lei, neg. (C)
- Nicolina-CUG, D, 4/8, multiple îmbunătăţiri, 120 milioane lei, neg. (02)
- Tudor Vladimirescu, D, p, bun ptr. privatizare, 30000 USD. (02)
- Metalurgie, D, 2 balcoane, 1/4, 85 milioane lei, neg. (02)
- Dacia, D, 2/4, 75 milioane lei. (03)
- Galata, D, multiple îmbunătăţiri, 1/4, 90 milioane lei, neg. (C)
- Galata, D, 4/4, izolatie nouă, 75 milioane lei, neg. (C)
- Dacia, D, 7/8, 3 balcoane, 80 milioane lei, neg. (02)
- Metalurgie, D, 1/4, 3 balcoane, 2 băi, 85 milioane lei, neg. (02)
- Tătărasi, D, 4/4, 3 balcoane, 100 milioane lei, neg. (00)
- Alexandru, D, 3/4, multiple îmbunătăţiri, 75 milioane lei, neg. (00)
- Dacia, la bulevard, D, bun ptr. privatizare, 150 milioane lei. (03)
- Sf. Lazăr, D, 2/4, occidental, mobilat sau nemobilat, 280, respectiv 220 milioane lei, neg. (03)
- Frumoasa, D, p, 3 boxe, parchet, 90 milioane lei, neg. (00)
- Autogară, D, 1/8, la stradă, 140 milioane lei, fix. (02)
- Ultracentral, D, 2/6, îmbunătăţiri, 380 milioane lei. (03)
- Nicolina I, la bulevard, 4/8, 125 milioane lei, neg. (00)
- Nicolina-CUG, D, 7/8, 90 milioane lei, neg. (00)
- Tătărasi, SD, 2/4, 3 balcoane, 2 băi, 165 milioane lei. (00)
- Central, SD, 8/11, 180 milioane lei, neg. (03)
- Tătărasi, D, 3/4, 120 milioane lei, neg. (03)
- Autogară, D, p, 180 milioane lei, neg. (03)
- Canta, D, p, 70 milioane lei, neg. (03)
- Alexandru, SD, 2/4, 52 milioane lei, neg. (02)
- Tătărasi, SD, 4/4, izolatie nouă, 3 balcoane, îmbunătăţiri, 120 milioane lei. (03)
- Frumoasa, D, p. înalt, 2 boxe, 70 milioane lei, neg. Urgent. (02)
- Alexandru, SD, 1/4, 70 milioane lei, neg. (00)
- Tg. Cucu, D, 1/4, 23000 USD, neg. (02)
- Podu Ros, 1/4, 73 mp, 2 băi, 150 milioane lei, neg. (03)

CASE

- Tătărasi, 2 camere, toate facilitătile, centrală proprie, amenajări exceptionale, garaj, 150 mp suprafată totală, 350 milioane lei, neg. (03)
- Copou, 3 camere, b+b, 280 mp, 200 milioane lei, neg. (C)
- Valea Lupului, 3 camere, b+b, 600 mp, 95 milioane lei, neg. (C)
- Valea Lupului, 2 camere, b+b, garaj, 700 mp, 100 milioane lei, neg.
- Central, 3 camere, 482 mp, 200 milioane lei, neg. (02)
- Moara de Vînt, 4 camere, 400 mp, 190 milioane lei, neg. (02)
- Horpaz, 5 camere, 6000 mp, livadă, vie pe rod, curent electric trifazic, garaj, cramă, 2 mori (porumb, huruială), beci, 360 milioane lei, neg. (03)
- Valea Lupului, 6 camere, 640 mp, 320 milioane lei, neg. (03)
- Horpaz, 4 camere, anexe, 7000 mp, 140 milioane lei, neg. (03)
- Tătărasi, 2 camere, 450 mp, 60 milioane lei, neg. (03)
- Miroslava, 3 camere, anexe, 1 ha, vie, 60 milioane lei. (03)
- CUG, 3 camere, 1000 mp, 110 milioane lei, neg. (C)
- Mironeasa, P+1, nouă, cărămidă, acoperită cu tablă, 1800 mp, 100 milioane lei, neg. (02)
- Gară, vilă, 7 camere, cărămidă, acoperită cu tablă, 550 mp, 600 milioane lei, neg. (02)
- Păcurari, D+P, 4 camere, 500 mp, cărămidă, acoperită cu tablă, 450 milioane lei, neg. (02)
- Podu Iloaie, casă nouă, 3 camere + dependinte, din chirpici, 1400 mp, apă în curte, acoperită cu internită, 65 milioane lei, neg. (00)
- Ultracentral, casă de cărămidă, 12 camere, P+2, cu toate facilitătile, 1,2 miliarde, neg. (03)
- Păcurari, capăt, 12 camere, P+1, 1250 mp, 250 milioane lei, neg. (03)
- Bucium, P+1, toate facilitătile, 50000 USD, neg. (00)
- Dobrovăt, 3 camere, chirpici, 6100 mp, vie, livadă, 60 milioane lei, neg. (03)
- Podu Iloaie, centru, 3 camere, apă, canalizare, gaz, 380 mp, 80 milioane lei, neg. (03)
- CUG, 5 camere, curent, canalizare, 1000 mp, cărămidă, 250 milioane lei, neg. (C)
- Tătărasi, 7 camere, P+1+M, piscină, 3 garaje, 380 mp, 2 miliarde lei. (02)
- Movileni, 2 camere, 2000 mp, 45 milioane lei, neg. (03)
- Copou, 1 cameră, baie, 50 milioane lei, neg. (03)

TERENURI

- Ultracentral, 230 mp, toate facilitătile, 60 USD, neg. (03)
- Bejan, 2500 mp, 18000 lei/mp, neg. (02)
- Păcurari-Rediu Tătar, 2000 mp, 20000 lei/mp. (03)
- Succava-Voronet, 4200 mp, 20000 lei/mp. (03)
- Podu de Piatră, 650 mp, toate facilitătile, 150 milioane lei, neg. (03)
- Copou, Aleea Sadoveanu, 500 mp, 60 USD/mp. (03)
- CUG, 1000 mp, toate facilitătile, 20000 lei/mp. (C)
- Tătărasi-Ciurchi, 680 mp, 25 m deschidere la stradă.
- Central, 480 mp, toate facilitătile, 300 milioane lei, neg.; plata in rate. (03)
- Dobrovăt-Iasi - 4200 mp, 5000 lei/mp. (00)
- Central, 437 mp, toate facilitătile, 70 USD/mp, neg. (00)
- Copou - Grădina Botanică, 500 mp, 85 milioane lei. (03)
- Smîrdan, 1500 mp, f. urgent, 22 USD/mp. (02)
- Bîrnova, 5000 mp, intravilan, la sosea, 40 m deschidere la stradă, toate facilitătile, cu autorizatie de constructie, 25.000 lei/mp, neg. (00)
- Nicolina-CUG, 410 mp, toate facilitătile, la stradă, 70.000 lei/mp. (00)
- Dobrovăt, 4200 mp, în centru, 5000 lei/mp, neg. (00)
- Dobrovăt, 10200 mp, 7000 lei/mp. (02)
- Copou-Grădina Botanică, 10000 mp, toate facilitătile, 40 USD/mp. (03)
- Central, 318 mp, toate facilitătile, 60 USD/mp. (03)
- Copou, 875 mp, toate facilitătile (apă, gaz, canalizare), cu certificat de urbanism regim juridic, pînă 3 nivele, 28 USD, neg. (03)
- Sculeni, 1700 mp, intravilan, 14 milioane lei. (03)
- Bîrnova, 3000 mp, la stradă, 32 milioane lei, neg. (02)
- Bîrnova, 2800 mp, toate facilitătile, 30000 lei/mp, neg. (02)
- Rediu-Popas Păcurari, 5000 mp, 20000 lei/mp. (02)

OFERTĂ SPECIALĂ

- Semicentral - vilă P+3, 20 camere + anexe, amenajări exceptionale, toate facilitătile, bun pentru reprezentantă firmă, pret 2,6 miliarde lei. (03)
- 30 km - Iasi. Fermă agrozootehnică cu 6 grajduri, un saivan, atelier tîmplărie si atelier mecanic, complet utilate, moară de porumb si multe alte utilări, cu sediul în vilă, situat la 1 km de fermă, cu toate facilitătile si modernizată, suprafată totală 5,7 ha - 2,5 miliarde lei. (03)

SPAŢII COMERCIALE

- ÎNCHIRIERE -

- 200 mp, ultracentral, 10 USD/mp, neg. (03)

IMOBILIARE

VÎNZĂRI APARTAMENTE

- Aveti nevoie de un apartament? În sprijinul dumneavoastră, Societatea IASICON SA vinde celor interesati apartamente cu o cameră în blocul Sucidava din str. Tabacului nr. 7 (lîngă statia PECO Dacia). Cei interesati pot obtine relatii suplimentare la sediul societătii din Iasi, B-dul Tudor Vladimirescu nr. 32 A, sau la telefon.
- Garsonieră conf. I, et. 3/9, Vasile Lupu 140, cablu TV, balcon închis, faianţă, baie, bucătărie în alb, perfect curat, 46 milioane, negociabil. Telefon 271284. (23065118)
- Apartament cu 1 cameră, parter, zona Autogara, str. Zugravi, bl. F7, ap. 1, bun si pentru privatizare. Telefon 214360. (1754354)
- Apartament 1 cameră, semidecomandat, zona Tigarete, pret 60 milioane lei. Telefon 250280. (1754028)
- Garsonieră, zonă Alexandru cel Bun (spate Olimp), et.I, cu telefon. Relatii suplimentare la telefon 136532. (2305074)
- Urgent. Apartament cu o cameră zona Gara Nicolina. Telefon 124645, după orele 17,00. (2305356)
- Garsonieră conf. III, et. 2/4, zona Piata Alexandru cel Bun, negociabil. Telefon 126086. (2304007)
- Apartament 1 cameră, 40 mp, D, 4/4, Nicolina 2, curătenie si izolatie nouă 1997, gresie, faianţă, cablu, Alcatel. Urgent şi negociabil. Telefon 225224. (2304014)
- Apartament 1 cameră, balcon închis, parchet, usă brad, posibilităţi de mutare imediată, post telefonic, zona Tătărasi, str. Ion Creangă nr. 85, bl. C 3, et. 7/10, ap. 47. Pret 50 milioane, negociabil. Telefon 030/229505. (2305455)

2 CAMERE

- **Apartament 2 camere, conf. II, ND, zona Minerva, et. 4/4, pret 55 milioane lei, neg. Telefon 159303, zilnic.**
- **Apartament 2 camere, D, Nicolina, et. 4, izolaţie si curăţenie recentă. Preţ 60 milioane lei. Telefon 171985.**
- Apartament 2 camere, SD, Tătărasi - Ciurchi, et. 4/4m bloc cărămidă, îmbunătăţiri, faianţă, parchet stejar nou, proaspăt văruit în calciu, balcon închis, fără igrasie sau condens. Telefon 171295. Pret 63 milioane, negociabil. (12305117)
- Apartament 2 camere, D, spatios, et. IV, Copou, boxă mare, balcon. Pret 137 milioane. Telefon 144387, după orele 19,00. (1754457)
- Apartament 2 camere, suprafată 70 mp, et. IV, pret negociabil. Telefon 252811, orele 16,00-21,00; 216556, orele 8,00-10,00. (1752459)
- Apartament 2 camere, ND, conf. II, etaj superior, cartier Tătărasi. Cumpăr apartament 2 camere, Dancu. Telefon 172916. (2305125)
- Apartament 2 camere, D, în Galata, două balcoane închise, bine întretinut, cablu, telefon, et. 3/4. Pret 65 milioane lei. Telefon 129324. (1752327)
- Urgent! Apartament 2 camere, 2 balcoane, D, telefon, telecablu, zona Dancu. Pret 48 milioane, negociabil. Telefon 293420. (2305145)
- Apartament 2 camere, SD, et. 1, bine întretinut, balcon închis, telefon, telecablu, zona Al. Rozelor, lîngă Piata Nicolina, pret 70 milioane. Telefon 230244. (2305429)
- **Apartament 2 camere, decomandate, zona T. Vladimirescu. Telefon 174174, după orele 18,00 sau 034/186435.**
- **Apartament 2 camere, decomandate, str. Vasile Ureche, nr. 7. Telefon 127801, orele 17,00-19,00. (2305081)**
- Apartament 2 camere, D, în Dacia lîngă BJATM, cu îmbunătăţiri, gresie, faianţă, b+b+H. Relatii la telefon 126476, orele 18,00-21,00. (2305396)
- (Schimb) apartament 2 camere, conf. III, cu îmbunătăţiri (cu apartament 3 camere conf. I), ofer diferentă. Telefon 215823. (2305452)
- **Apartament 2 camere, conf.1; Tineretului, bl. A 45, sc. 1, et. 1, ap. 7. Tel. 632839 sau 094597254.**
- Apartament 2 camere, B-dul Independentei nr. 28, bl. Y 4, et. 8/10. Telefon 234207 sau 117059. (2304137)
- Apartament 2 camere, D, et. intermediar, Centru (Hală). Relatii la telefon 144636. (2304134)
- Urgent, apartament 2 camere, parter, Tomesti. Relatii la telefon 290833, după ora 18,00. (2305454)

3 CAMERE

- **Apartament 3 camere, D, conf. I, et. 4, central, în Vaslui. Informaţii la telefon 032/111489, după orele 18,00.**
- **Apartament 3 camere, zona Tătăraşi, conf. I, D, et. 3/4. Telefon 154543, orele 8,00-12,00 si 18,00-21,00.**
- Apartament 3 camere (liber, multiple îmbunătăţiri, cu boxă si garaj), în B-dul Independentei. Telefon 219819. (1752136)
- Urgent! Apartament liber, 3 camere, SD, parter, str. T. Maiorescu (Puskin). Posed autorizatie de constructie pentru activităti medicale. Pret 100 milioane lei. Telefon 230889. (2305319)
- Apartament 3 camere, SD, et. 1, T. Vladimirescu, semi(ne)mobilat cu multiple îmbunătăţiri. Pret 17.000 dolari (negociabil). Telefon 171741. (1752010)
- Apartament 3 camere, SD, et. 4, renovat recent, zona Cantemir. Telefon 112481. (192994)
- Apartament 3 camere, conf. I, D, 2 băi, et. 3, Frumoasa, pret 72 milioane. Telefon 157084. (5603404)
- Urgent! Apartament 3 camere, conf. I, SD. Pret foarte negociabil la fata locului. Strada Stejar nr. 5, bl. G1, sc. A, et. 3, ap. 3 (Piata Chirilă). (2305128)
- (Schimb) Apartament 3 camere, et. I, Nicolina II, foarte bine întretinut cu apartament 2 camere si garsonieră. Relatii suplimentare la telefon 224964. (2305073)
- Apartament 3 camere, ultracentral, zona Piata Unirii (parchet, faianţă, telefon, cablu). Telefon 117805 sau 094853564. (2305360)

URGENT!

- **BACĂU - ULTRACENTRAL, 3 decomandate, centrală proprie, 2 băi, 2 balcoane, telefon, îmbunătăţiri, curat, 150 milioane lei. Tel. 01-3022551.**
- Vînd, în Vaslui, apartament 3 camere, decomandat, ultracentral, multiple îmbunătăţiri. Relatii la telefon 035-315058.
- Apartament 3 camere, D, hol mare, conf. I, cu mari îmbunătăţiri, et. 2, eventual la schimb cu aparatament 2 camere. Telefon 152422. (2304164)

4-5 CAMERE

APARTAMENT 4 CAMERE

- **Et. 4, str. Uranus (Sf. Lazăr), zonă linistită, stare foarte bună, balcon închis, interfon, telefon, posibilitate garaj. Telefon 092/371618. FĂRĂ AGENTII!**
- **Apartament 4 camere, D, et. 3, str. V. Lupu 87, bl. L2 - Tătărasi. Exclus schimb. Pret fix 120.000.000. Relatii la telefon 094/894977. (1752421)**
- Urgent. Apartament 4 camere, D, pret negociabil, B-dul Dacia, nr. 59, bl. DD 7, et. 4, ap. 1. Telefon 159618. (1754487)
- Apartament 4 camere, Centrul Civic. Relatii la telefon 111121, orele 18,00-21,00. Fără intermediari. (1754379)
- Urgent. Apartament 2 camere D, confort I, et. I-II, P. Ros, obligatoriu, boxă, balcon. Ofer 75-85 milioane lei. Telefon 144387, după orele 19,00. Fără intermediari. (1754457)

ÎNCHIRIERI APARTAMENTE

- **Apartament cu o cameră, mobilat, telefon, frigider, aragaz, conditii foarte bune, lîngă Banca Comercială (Sf. Lazăr). Rog seriozitate. Telefon 114036, după orele 19,00. (2305284)**
- Pensionară, primesc în gazdă studente sau două prietene nefumătoare. Plata anticipat 3 luni. Telefon 135834. (5603410)
- Apartament cu două camere, zona Podu Ros, mobilat, frigider, aragaz, tv. color, cablu, telefon, anticipat pe un an. Telefon 139893. (1752179)
- Apartament 2 camere, Sos. Natională 184 A, zonă deosebită, confort. Plata anticipat pe un an de zile. Telefon 135829. (1752351)
- Apartament 2 camere mobilat. Plata în valută. Telefon 139426. (2305420)
- Cameră decomandată, zona Tătărasi. Telefon 179223, după-amiază. (2305136)
- Etaj I, vilă Copou, acces separat, zona Copou, 160 mp, cu toate utilitătile. Pretabil sediu firmă. Telefon 142289. (2305279)
- În zona Copou lîngă Universitate, cameră decomandată, conditii deosebite, acces la toate facilitătile (student, elev sau familie de studenti), pret avantajos. Telefon 140175. (5601920)
- Cameră decomandată, cu acces dependinte la una-două studente. Plata anticipat pe sase luni. Persoană singură. Ofer si cer seriozitate. Telefon 137715, zona P. Ros. (1754399)
- Închiriez casă cu 3 camere, str. Eternitate 78. Telefon 116528, orele 7,30-15,30, telefon 279808, orele 16,00-19,00. (1752065)
- **Apartament 3 camere, SD, zonă linistită (Tătărasi) pentru studenti străini, un an, pret convenabil. Telefon 092/746632. (1752048)**
- Apartament 1 cameră, mobilat, Pacurari, liber, 100 dolari/lună, negociabil, anticipat 3 luni. Telefon 041/540586, (1754364)
- Apartament 2 camere, strada T. Vladimirescu, confort sporit, mobilat, cablu, telefon. Relatii la telefon 092/479974, orele 20,00-22,00. (1752647)
- Apartament 3 camere, mobilat, frigider, telefon, telecablu, plata în valută. Telefon 211231, după orele 14,00; 176650, după orele 19,00. (1752646)
- Apartament 3 camere, toate facilitătile, telefon 111582, orele 14,00-18,00. (1754357)
- Apartament 2 camere, decomandate, la Gara CFR, mobilat, telefon, telecablu. Plata anticipat în valută. Relatii la telefon 176721, orele 18,00-22,00. (2305122)
- Apartament 2 camere, toate facilitătile, Centru sau Canta, 4-5 ani, în valută anticipat un an. Telefon 113403. (1752639)
- Primesc o studentă în gazdă, conditii confortabile. Telefon 162481. (2305067)
- Apartament 3 camere, decomandat, nemobilat, în B-dul Păcurari. Pret 100 USD/lună. Telefon 155586, după orele 17,00. (1754380)
- Apartament 3 camere, decomandate, cu tot confortul, TV, telefon, frigider, mobilat pentru studenti străini, fete, băieti, familisti. Plata în valută. Telefon 211537, orele 15,00-22,00
- Apartament 2 camere, et. I, Copou, ultramodern, plata în valută, anticipat. Relatii la telefon 279227. (1754355)
- Apartament 3 camere, B-dul Tutora, pe o perioadă de minim 9 luni. Relatii le telefon 223037, sîmbătă-duminică, orele 12,00-19,00. (2305410)
- Primesc în gazdă 2 eleve (2 studente). Telefon 176673 sau 174204. (2305141)
- Garsonieră conf. I, zonă semicentrală, Tg. Cucu, total mobilată, telefon, la doi studenti străini, pe valută, anticipat zece luni. Telefon 271448. (2305370)
- Apartament 2 camere, Podul Ros, pret 150 USD pe lună, negociabil. Telefon 138105, după orele 16,00. (2305371)
- Urgent. Apartament 2 camere, strada Canta, 450. Telefon 162900. (2305354)
- Ofer pe termen lung apartament central 2 camere, mobilat, utilizat cu toate dotările, telefon international, telecablu, 250 USD/lună, plata anticipat pe un an. Informatii la telefon 252414, orele 10,00-20,00. (1754500)
- **Apartament în Podu-Iloaiei (gratuit) contra îngrijire bătrînă. Telefon 216511.**
- Primesc în gazdă două fete cl. XI-XII sau două studente. Păcurari, zona Club 20 - Nicolau. Telefon 160095. (1754313)
- Cameră cu intrare separată în cartierul Dacia, relatii la telefon 126476, orele 18,00-21,00. (2305396)
- Cameră decomandată (Tătărasi) unor studenti (studente). Telefon 178261. (2305150)
- Primesc în gazdă, două fete sau tineri căsătoriti, 400 mii lei/lună, plata anticipat, adresa: Mircea cel Bătrîn 5, bl. H3, parter, ap.4. (2304154)
- Ofer spre închiriere cameră decomandată, conditii foarte bune în zonă centrală. Plata anticipat. Prefer o fată. Telefon 146188, după orele 17,00. (2304103)
- Ofer apartament cu o cameră, ultracentral (deasupra "Central") sau vizavi Duvana, telefon, mobilat, aragaz, frigider, plata anticipat. Telefon 155224, 094624522. (2305437)
- Primesc în gazdă două fete (studente sau eleve) nefumătoare, serioase. Zona P.Ros. Telefon 135856. (2305432)
- Cameră unui student(ă) sau tineri căsătoriti, acces bucătărie, sos. Natională nr. 182. Telefon 132137. (2305435)
- Pe termen foarte lung, vilă în zona Lascăr Catargi 20, vad foarte bun, la jumătate din pretul Pietei, garaj. Telefon 115750, pînă la orele 18,00, 139868 după orele 18,00. (2304004)
- **Ofer spre închiriere spatiu de 90 mp în centrul istoric al Botosaniului. Telefon 031/515158; 031/537666**
- **Ofer spre închiriere spaţiu de 185 mp, la etaj, lîngă Camera de Comert. Telefon 031/515158, 031/537666**
- Ofer spre închiriere spatiu de 25-30 mp situat în zona Bulevard, Botosani. Relatii la telefon 031/522827, după ora 17
- Apartament cu o cameră, mobilat, telefon, aragaz, frigider, Bd Copou. Informatii la telefon 140791, orele 19,00-21,00. (2305086)
- Apartament 3 camere, Cantemir, parter, SD, aragaz, telefon, telecablu. Pret 150 dolari, plata anticipat pe 3 luni. Pretabil sediu firmă. Telefon 125594. (2304135)
- Apartament 2 camere, D, conf. I, gresie, faianţă, lîngă Casa Sindicatelor, telefon, cablu TV, complet mobilat, 100 dolari negociabil, avans 6 luni. Telefon 233265, după ora 19,30 sau 138104, după ora 16,00. (2304112)
- 3 camere în blocul de lîngă Institutul de Medicină. Apartament cu tot confortul. Telefon 141793. (2304111)
- Urgent, apartament 1-2 camere, ofer 400 - 450 mii lei/lună. Telefon 152754 (8,00-17,00), pentru doamna Holban, sau 155054 (17,00-22,00). (2304167)
- Apartament 3 camere, Centru, mobilat. Telefon 231044. (2305446)
- Studentă medicină, închiriez cameră pentru 1 sau 2 studente, preferabil mediciniste. Tel. 037/625676, după 15.00.

CERERI

- Caut să închiriez garsonieră. Ofer plata în avans pe maximum sase luni. Telefon 177157, 092/440465.
- Tineri căsătoriti cu un copil, căutăm urgent de închiriat garsonieră sau apartament 2 camere pe termen lung cu plata lunar sau anticipat pe 3 luni. Relatii la telefon 214774, după orele 17,00. (1754397)
- Garaj 50 mp, ultracentral, pretabil si pentru depozitare. Telefon 110413. (2305388)

SCHIMBURI APARTAMENTE

- Apartament 2 camere, Bacău, str. Banca Natională cu similar Iasi sau garsonieră. Telefon 155374. (2305292)
- Apartament 2 camere, zona Nicolina cu apartament 3 camere indiferent de zonă. Ofer diferentă. Telefon 272095. (2305133)

SPATII COMERCIALE

- Spaţiu pentru sediu, firmă. Telefon 135158. (2305411)
- Societate comercială vinde 160 mp spatiu comercial amenajat. Relatii la telefon 211328/145583. (1754386)
- De vînzare MAGAZIN, cu suprafata de 84 mp, pret 21.000 USD; MAGAZIN cu suprafata de 125 mp, pret 34.800 USD. Ambele magazine sînt situate în Roman, pietonal Stefan cel Mare. Relatii la tel. 033-731546, 734774.

ÎNCHIRIERI - OFERTE

- (Sau) vînd spatiu în suprafată de 72 mp, renovat, intrare din stradă, usă de aluminiu, pretabil pentru activităti comerciale, birouri, cabinet medical, sediu firmă - str. Armeană nr. 10. Telefon 092/703243. (2304034)
- Ofer spaţiu comercial 60 mp, ultracentral, parter spate. Telefon 153314, zilnic, orele 7,00-21,00. (1752174)

VÎNZĂRI TERENURI

- 5.000 mp teren la 4 km de Iasi. Telefon 069/815810; 069/814824; 092747624. (1752713)
- 5.000 mp cu multiple posibilităţi, instalare apă, gaz, curent, pe sos. Voinesti (mun. Iasi). Telefon 250469. (2305061)
- 1000 mp teren în Iasi - Popas Păcurari, pret fix 150 dolari mp. Telefon 211422. (2305055)
- 7.200 mp teren (si parcelat) la sosea, cu curent electric în sat Grajduri. Pret negociabil, familia Grigoras. (2305321)
- 1.200 mp teren intravilan + 600 mp pădure în zona Motel "Bucium" (zonă de vile) cu posib. de gaz, apă, telefon. Pret 5 dolari/mp (negociabil). Telefon 171741. (1752010)
- 500 mp, constructie, cameră, bucătărie, anexe, gaz metan, apă, lumină, zona Tătărasi, lîngă unitatea militară. Telefon 152335. (1754489)
- (Închiriez) Teren 2.000 mp. Relatii la telefon 153033, orele 16,00-20,00. (2305255)
- Teren casă, situat în comuna Erbiceni - 1012 mp. Facilităţi: apă si curent. Telefon 112315. (2305273)
- Zona I, teren cu casă bătrînească, 450 mp, toate facilitătile, telefon, zonă comercială, excelent pentru firmă. Telefon 179840. (1752346)
- 1.500 mp teren Aroneanu. Conditii: drum piatră, curent electric, telefon, apă curentă. Pret negociabil. Relatii la telefon 299392, orele 21,30-22,00. (2305298)
- 500 mp teren. Telefon 114306. (2305393)
- Teren construibil 316 mp, toate facilitătile, pe malul sting al Bahluiului (între primul si al doilea bloc turn, dinspre Podul de Piatră spre Podu Ros). Telefon 157375; 151787. (2305436)
- Urgent. Teren 2.800 mp teren Bîrnova cu aviz de urbanism. Telefon 211589; 094642792. (2305376)
- 3.200 mp teren în Tg. Neamt (Pometea). Telefon 134961. (2304160)

Urgent!

- **Vînd teren zona ultracentrală în orasul Brăila. Pret negociabil 13.600 USD. Tel. 094828613; 039 / 67941.**
- **Vînd 200 mp teren str. I.L. Caragiale (lîngă Casa de Oaspeti) inclusiv proiect, variante. Tel. 092-277034 sau 034-128793.**
- Vînd teren 2.940 mp, str. Pacea 15, malaxor 200 l, sasiu scurt RABA, masină pufuleti. Telefon 031/534022
- Vînd concesiune 1000 mp + lemn+ draniţă în localitatea Bucsoaia, Frasin jud. Suceava. tel 030/340453

CUMPĂRĂRI

- Teren la strada principală 100-200 mp. Telefon 155224, 094624522. (2305437)

VÎNZĂRI CASE

- 4 camere, 900 mp, teren canalizare, apă, gaz, cablu, beci, str. Fundac Brîndusa, nr. 44. (2305051)
- Casă 3 camere, holuri, demisol, garaj, curte si grădină în strada Decebal nr. 7A, vizavi de fosta Piată Decebal.
- Casă bătrînească, 2 camere, fîntînă în curte, grădină 40 ari, cu pomi fructiferi, în sat Bîcu, comuna Ipatele, judetul Iasi. Telefon 232708. (1754465)
- **Casă, central, 6 încăperi plus două băi, cămară, 3 holuri, beci, 3 magazii, 3 intrări, curent trifazic, telefon instalat, gaz metan, 350 milioane lei. Informaţii la telefon 214125.**
- **Casă 2 camere, lumină electrică, teren 3.200 mp si vie (la 15 km de Iasi), preţ 58 milioane lei. Relatii la fam. Vicol, str. Al. Tudor Neculai 87, bl. 979 A, sc. B, et. 1/5.**
- Vilă amenajată si pentru minihotel, zona Motel "Bucium", cu vedere panoramică spre Iasi, suprafată construită 580 mp, teren amenajat 600 mp, interioare de exceptie, receptie, living de 100 mp în marmură, bar, bucătărie separată, scară interioară din marmură, 7 camere, 5 băi, terase, cramă, dependinte, acces pe sosea asfaltată marcată de felinare. Telefon 115835 sau 210046. (1752191)

Urgent, convenabil, vilă situată în apropierea Popasului Poieni, la un km spre Vaslui. Familia Onu. Pret negociabil. (1752272)

- Urgent. Casă ultracentral, 3 camere, baie, bar-bucătărie, gaz-metan si încălzire centrală, 300 mp teren. Informaţii la telefon 223248. (1754370)
- Casă si teren, liber, central, în Bîrlad. Relatii la telefon 032/178775 si 035/415147. (1752304)
- Casă 3 camere, lumină electrică, anexă bucătărie, hambar, beci, fîntînă în curte, grajduri, în sat Poieni de jos comuna Rosiori, judeţul Bacău. Pret 13 milioane. Telefon 032/158502. (2305367)
- 2 camere, anexe si teren 20 ha, vie. Relatii la familia Tarcan Mircea - Tomesti, Chicerea (lîngă Biserică)
- Pascani, vînd casă cărămidă, ultracentral, lîngă Piata Deal, str. Mihail Kogălniceanu 26, cinci încăperi, 90 mp, locuibil, 220 mp teren, toate facilitătile, 100 milioane. Urgent. (2305364)
- Casă, spatiu comercial în satul Pietraria - Bîrnova, judetul Iasi. Telefon 294072. (2305427)
- Piatra-Neamt, vînd casă cu curte zona gării, pretabilă si pentru activităti comerciale. Pret 250 milioane, negociabil. Telefon 033/218639. (1752348)
- **Casă în Podu de Fier, din cărămidă, tablă, 4 camere, centru, hol, bucătărie, baie, încălzire centrală proprie cu gaz metan, beci, magazie, seră, grădină, vie; 400 mp Preţ 850 milioane lei. Telefon 177836, 232794. (2304024)**
- Casă bătrînească, 2 camere, 600 mp teren cu vie, telefon, apă, lumină, zona Tătărasi. Pret negociabil. Telefon 271597. (2305454)
- **Vînd casă la Durău, 2 camere, hol mare, baie, apă curentă, canalizare sau variante. Tel. 092-277034 sau 034-128793.**
- **Ofertă exceptională în jud. Neamţ. Proprietar direct vinde: imobil la 11 km de Piatra-Neamt, pe drumul naţional Piatra Neamţ - Bicaz, traseu turistic deosebit, compus din: teren 1.300 mp, constructie cu parter, etaj, mansardă cu pod, beci. Parter: 6 camere, 2 holuri si dependinţe; etaj: 8 camere, un hol si depndinte; suprafaţă pod: 70 mp; suprafaţă construită: 200 mp/nivel. Suprafată beci: 120 mp. Constructia este realizată cu structură de rezistenţă din beton armat, elevaţie cu zidărie, acoperis din tablă de aluminiu, tencuieli interioare, exterior - zid la rosu, cu tîmpărie exterioară si interioară, planseu din beton armat, bransament trifazic, platforme betonate, fosă septică, canalizre exterioară, bazin de decantări, acces la centrala digitală, în vecinătate pădure şi munte, teren plat.**
- **Vînd urgent si convenabil casă bătrînească + 25 ari teren, zonă centrală - com. Răcăciuni, sat Parava, jud. Bacău. Tel. 034/184.833.**

Ofertă specială

Vînd spaţiu comercial ultracentral, trifazic, monofazic, gaz, telefon, canalizare, 24 mp, curat, 18.000 $ (20.000 $ cu tot cu utilaje). Telefon 216423.

AUTO MOTO

Autoturisme Românești

■ Autoturismul dvs. de viitor, DACIA NOVA, 0 km (instalatie BOSCH), injectie, catalizator. Livrare imediată sau comandă 1-3 zile. Respectă normele EURO 2. Tel. 01-2313084, 092-210456, 018-627736.

EXCEPȚIONAL

■ Orice livrare zilnică DACII 0 km. Accept numerar sau OP. Tel. 01-2313084, 018-627736.

■ DACII "0 km" - orice tip cu livrare imediată - Pitesti (Parc), persoane fizice/juridice. Tel. 092219064.

Distribuitor autorizat
SC AUTOMOBILE DACIA SA
vinde
DACIA
orice tip, 0 Kilometri
LIVRARE IMEDIATĂ DIN PARC, PITEȘTI
TEL. 092-447328

Vînd DACIA "0" km, orice tip, optional, la domiciliu. Tel. 094314996; 092247486.

■ Vînd convenabil DACIA 1410, an fabr. septembrie 1997. Tel. 094856119.

■ Vînd Dacia fabricatie 1988, motor W Diesel. Pret 43 milioane lei. Telefon 035/318747.

■ Dacia Nova 1996, gri nickel 17.000 km la bord, aspect si functionare ireprosabilă. Pret negociabil la fata locului. Telefon 253227.

■ Remorcă Dacia nouă (Pitesti, 1998 august) 2 DR "DIONA". Telefon 117438, 125048. (2304120)

■ Dacia 1310, an fabricatie 1990, motor Franta. Telefon 174174, după orele 18,00.

■ Dacia 1300 cu elemente de 1310 recent scoasă din servis. Relatii la telefon 163909. (2304155)

■ Dacia 1310, an fabricatie 1984, stare bună de functionare. Telefon 110413. (2305388)

■ Dacia 1310, stare perfectă de functionare, an de fabricatie 1986 si un set motor nou la pretul de 15 milioane lei. Telefon 172563, după ora 17,00. (2305383)

■ Dacia 1310, stare exceptională. Telefon 212249 sau Podu de Fier - magazinul de mobilă. (2305426)

■ Dacia 1300, cu carte de identitate si numere noi, stare bună, pret negociabil la fata locului, zona Canta, nr. 60, cămin CONTIS. Telefon 251256. (1754029)

■ Dacia 1310, an fabricatie 1993. Pret informativ 21 milioane lei. Telefon 123986, după ora 19,00. (2305303)

■ Urgent, Dacia Break, albastru metalizat, an fabricatie 1997. 7.800 km la bord. Pret negociabil. Telefon 219112. (1754024)

■ Oltcit 11 R.L., an fabricatie 1994, telefon 141525, 140188. (5601913)

■ Dacia 1310, an fabricatie 1992. Relatii la telefon 710728 - Tg. Frumos. (1753482)

■ Dacia-papuc carosată, cu tablă din aluminiu, an fabricatie 1995, sau schimb cu Dacia obișnuită. Telefon 144621. (1752337)

Autoturisme Import

■ OPEL VECTRA în fabricatie 1996 fără taxe vamale cu EURO-3. Pret negociabil 19500 DM. Relatii la tel. 094543673.

■ VW CORRADO, an fabricatie 1990, 149000 km, ABS, alarmă, jenti aluminiu, ABS, tapiserie piele, totul electric. Pret 5.900 $ negociabil. Tel. 094-871873; 034-141926.

■ Mercedes 190, 1984, F.U., injectie defectă, 4000 mărci, 8-16 -031/616901; 17-22 -031/612071.

■ BMW 535 i /1990 Grand Cherokee 1993, toate optiunile si Jeep Wrangler /1992, înmatriculate. Tel. 092-249646.

■ VW. Jetta TD, înmatriculabil, C.I., RAR, nr. noi, trapă, 1987, 6500 DM, negociabil. Tel. 094240360.

■ PONTIAC înmatriculat, decapotabil, 60 milioane lei. Tel. 034-132301. BOLD

■ VOLVO 240 înmatriculat stare foarte bună sau schimb cu motorină, piese RABA. Tel. 034-376485.

■ FORD SIERRA 2,0 l, neînmatriculabil, 1986. Tel. 092-379328; 033/622311.

■ W - Caravelle Diesel, 8 + 1, an 1992, înmatriculat 1998, motor 2400; 20000 DM.

■ Renault 25 T x E, 1991, benzină, recent înmatriculat; ultra accesorizat. Tel. 036/419463.

■ Ford Sierra Comby model 86, fără acate. Arată si functionează ireprosabil. Telefon 279877. (2305456)

■ Wartburg 353, în stare de functionare. Pret avantajos. Telefon 135659, orele 18,00-22,00. (2305088)

■ Urgent, Wartburg 353, schimbător la podea, C.I., an fabricatie 1985. Pret 6.200.000 lei, negociabil. Telefon 120651. (2305444)

■ Audi 80 1,9 Diesel, fabricat în 1991. Pret negociabil 12.000 DM. Telefon 117126. (2304027)

■ Renault 25 GTS, persoană fizică, an fabricatie 1988, aspect si functionare foarte bune (eventual schimb, variante). Pret 6.400 DM, negociabil. Telefon 032/178410. (2305379)

■ Citroen BX 19 TRS, an fabricatie 1990, înmatriculat persoană fizică, 4.600 USD, negociabil. Telefon 032/211528.(2305373)

■ BMW 318i, an fabricatie 1993, 99.000 km parcursi; air bag; ABS, geamuri electrice - oglinzi electrice, aer conditionat, jante aluminiu, antipatinaj, limitator acceleratie, control computerizat, casetofon-radio-CD Pioneer. Pret 15.000 USD. Telefon 092/376740 (Iasi). (2305257)

■ Opel Kadett 1.3 break, an fabricatie 1984, înmatriculat 12-IS-SAD, piese schimb. Pret 6,5 milioane lei, negociabil. Telefon 224086. (1560341)

■ Nissan Datsun Cherry, an fabricatie 1981, înmatriculat plus motor, cutie de viteză, planetare si alte piese de schimb, pret negociabil. Telefon 142194. (1754025)

■ Alfa Romeo 33 Turbo Diesel 1800, servo total, accesoriată, perfectă stare de functionare, persoană fizică, pret negociabil. Telefon 214032.

■ Ford Tranzit 2,5 Diesel, an fabricatie 1992, 75.000 km, înmatriculat, cu CI; 1,5 tone, pentru marfă. Pret 17.000 DM; inclusiv TVA. Telefon 213213, 213710, orele 8,00-16,00. (1752038)

DIVERSE

■ Saviem autoizotermă în functiune, 5,5 tone sau schimb pe variante. Tel. 036/862108.

■ Autodubă tip "Frumoasa Americană" 3,5 tone sau schimb cu altă autodubă de tonaj mai mare. Tel. 034-170280, 034-140088.

■ SAVIEM 1984, reparatie capitală, izotermă, înmatriculat; OPEL OMEGA 1989, Diesel, înmatriculat; RENAULT 5, 1986, benzină, neînmatriculat; FIAT TIPO 1989, Diesel, bord electronic sau variante. Tel. 092-277034 sau 034-128793.

■ Autocamion MAN 10 tone, remorcă 10 tone, tractor agricol echipat cu toate utilajele necesare, motoare si anvelope toate tipurile inclusiv pentru camion. Tel. 034-170161; 094522801.

■ S.C. NORD ARIN INTERNATIONAL oferă spre vînzare următoarele: - autobuz Robur 20 + 1 locuri, benzină, an fabricatie '78, perfectă stare de functionare; - centrale termice de încălzire + calorifere second hand; - masină de rindeluit si profilat pe 4 fete cu 8 arbori, MRP 140/8, productie UMARO ' 96; - tractor U 650 fără motor; - electrostivuitor 1,8 toen + redresor acumulator. Tel. 033/210961; 214529; 241600.

■ Tractor U 650, an fabricatie 1995, cu remorcă autor 7,5 t, disc cu grapă si plug. Relatii la familia Lupu V. Dumitru, Popricani - Iasi. (1752294)

PIESE

■ Orice piesă pentru BMW 318. Telefon 724200, între orele 10-18.

■ Set motor 1400 nou si 4 usi interioare din pal. Tel. 118827, după ora 15.00.

■ Cutie viteză Dacia. Telefon 290031, după ora 20,00. (2304106)

CUMPĂRĂRI

■ Opel Vectra 1,6 benzină, fabr. după '90, neînmatriculat, în stare bună de functionare. Tel. 092-227381 sau 039/686356.

■ Opel Kadett, model după 1985, înmatriculat, accidentat. 092500424.

■ Volkswagen T4, Mercedes. Ofer: 12.000-14.000 DM. Prefer fabricat după 1990. Telefon 094/583841 sau 117126. (2304047)

■ Urgent, autoturism înmatriculat, cu RAR, pe motorină, cu cilindru max. 2.000 cmc, în patru portiere. Ofer maximum 13 milioane lei. Telefon 132883. (1752331)

AGENDA AUTO

PIESE AUTO IMPORT

Oferta săptămînii
Ulei motor
CASTROL - TXT 5W40
pentru perioada de garanție
la toate autoturismele DAEWOO

CASTROL
BOSCH
MICHELIN
DUNLOP
GOODYEAR
SACHS

INFOTEC SRL - Str. Împăcării nr. 35, bl. 919 ☎ 221405, 226898; luni - vineri 9,00 - 18,00; sîmbătă 9,00 - 14,00

SIX SRL - vopsele STANDOX
Străpungere Ștefan cel Mare nr. 3, ☎ 117557
luni - vineri 9,00 - 18,00; sîmbătă 9.00 - 12,00

RUEDAS

PIESE AUTO IMPORT
Dealer BOSCH, MONROE
DAEWOO - consumabile
Iași, str. Armeană 5,
tel: 032/213657, fax: 032/112239

amortizoare bujii curele filtre plăcuțe pompe apă saboți pompe benzină segmenți garnituri bucse si multe altele
(stoc comenzi)

Reduceri 3 - 10%

AUTO RICAMBI

• **Importator piese auto**
luni - vineri: 9,00 - 1 8,00
sîmbătă: 9,00 - 14,00
IAȘI, Piata CUG (magazin), ☎/FAX 225151
Bacău, str. 9 Mai nr. 29, ☎ 034 / 170819
Suceava, str. Simion Florea, ☎ 030 / 216416

GARANTIE PE VIATA!
• SISTEME DE ALARMA
MAAT, FBI, UNGO - SUA
• SUDARI PARBRIZE
-5%
Păcurari 92 (incinta Transmixt) ☎ 259.690

BOGE · QH · febi bilstein · ENGINE PARTS · GLASER · GLO · Lipmesa · ARAL

Amortizoare, arcuri, bucșe
SC VIBOL SRL
luni-vineri: 9.00-18.00,
sîmbătă: 9.00-14.00
IAȘI, str. Uzinei 32, tel./fax: 032-115.830
BACĂU, cartier TIC-TAC, tel. 034/110.829
mobil 094/514.700
Livrare în 48 ore

Amortizoare
Transport marfă FORD CARGO 5t
mobil 094/514.701

Motor PIESE AUTO
Toată gama de piese și accesorii auto.
Piese auto import din stoc și la comandă.
OFERTA SĂPTĂMÎNII:
Ulei LIQUI MOLY - 80.000 lei/5 l (TVA inclus) (Dacia, Oltcit)
Plăcuțe frînă CIELO - 130.000 lei (TVA inclus)
Program zilnic: 8.00 - 18.00
sîmbătă: 8.00-13.00
Str. Armeană nr. 22; ☎ 211128, Tel./fax: 210981

sc SANDU ET Co TORO snc
Piese auto IMPORT
- segmenti GOETZE, MAHLE
(YW - AUDI, VOLVO, RENAULT, MERCEDES)
- pivoți, capete bară, plăcuțe frînă
- curele distribuție, ventilator
- filtre (aer, benzină, ulei, motorină)
Primim comenzi. Prețuri ce sfidează concurența.
luni - vineri: 8.30 - 18.00 sîmbătă: 8.30 - 14.00
Bd. Tudor Vladimirescu 303 (Podu de Fier)
tel: 092.319.078

STOP
Aici se vând produse
POLICOLOR
EN GROS
impar auto iasi Tel: 032/219470, 142680
impar auto bacau Tel: 034/135121, 117310

AMRS

• **Amortizoare SACHS**
luni - vineri 9,00 - 19,00
sîmbătă 9,00-14,00
Str. Păcurari nr. 78
☎ 032/214150

INTERNATIONAL COMPLEX SERVICE
Dealer DAEWOO
vă oferă:
autoturisme DAEWOO, piese de schimb, accesorii auto, carburanți, lubrifianți, consignație autoturisme:
• reparații în garanție și postgaranție, întrețineri periodice pentru DAEWOO și OLTCIT
• *INSPECȚII TEHNICE PERIODICE PENTRU TOATE TIPURILE DE AUTOTURISME*
Calea Chișinăului nr. 45, tel. 137620, fax: 233296

MOLDO INTERTOUR

TRANSPORT
MARFĂ *și* PERSOANE
intern și internațional
RAPID și AVANTAJOS!
Tel./fax: 032-211.732, 211.730

SC GRĂDINARIU IMP. EXP. SRL

Splaiul Independenței (Tîrgul de mașini)
Benzinării
MIHAI BRAVU
Penes Curcanul
Calea Vitan

IMPORTATOR DIRECT
GERMANIA SI UNGARIA
Vinde en gross și en detail piese pentru:
IFA, ROBUR, LIAZ, BARKAS, WARTBURG, TRABANT
Tel.:01-3234027; 01-6391307, Fax: 01-2222164
Mobil: 094-561.803

TOFAN GRUP

luni - vineri 8,00 - 16,00
Șos. Păcurari nr. 92
în incinta TRANSMIXT SA (AUTOBAZA 2)
☎ 032/154.343

S.C. GIRUS vă oferă:

OXIGEN

îmbuteliat în tuburi
Prețuri senzaționale!
reduceri *10-20%* comenzi mari
transport asigurat
Tel: 032/270284

anvelope autocamioane
Taurus

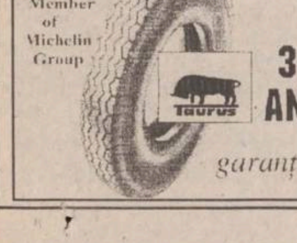

3 ANI
garanție

impar auto iasi
Tel.032/219470 Fax:142680
impar auto bacau
Tel.034/135121 Fax:117310
În colaborare cu
SC TAXICOM SA Iași
Calitate la prețuri accesibile !

AGENDA BENZINĂRII

NOU!

SUCURSALA "PECO" IAȘI ANUNȚĂ DESCHIDEREA UNEI **NOI STAȚII PECO** ȘI A UNUI **MAGAZIN PIESE AUTO**!

Str. Mitropolit Varlaam nr. 6 (lîngă Piata Nicolina)

Program: zilnic 8.00 - 20.00
duminica 8.00 - 14.00
Telefon 142.780 / 50

PREȚURI PROMOȚIONALE!
VĂ AȘTEPTĂM!

PECO IAȘI - PRIETENUL MAȘINII TALE

CASA

comercializează prin benzinăria din șoseaua Iași-Ciurea:
○ benzină PREMIUM ○ motorină
○ uleiuri: motor, transmisie, amestec ptr. motoare în 2 timpi
○ apă distilată, lichid de frînă, lichid antigel
Program: 7^{00}-21^{00} ☎ 123500 int. 508

COMPETROL

Vă oferă produse **"PETROBRAZI"** prin benzinăriile:
• Podul de Piatră (Splai Bahlui) ☎ /fax: 032/112240
• Șos. Păcurari
• B-dul N. Iorga

☎ TELEFOANE UTILE: FARMACII

FARMACIA MELISSA - MONTERO, PODU ROȘ

Str. Nicolina nr. 2, bl. C7, telefon: 234099
zilnic 8.00 - 20.00, sîmbătă și duminică: 8.00 - 18.00
Comercializează:
- medicamente indigene și import
- gama de vaccinuri produse de Institutul Cantacuzino Iași si București
- tehnică medicală
- produse pentru hrană și îngrijirea copilului
- produse parafarmaceutice

• FARMACIA SF. LAZĂR
zilnic : 8.00 - 20.00
sîmbăta : 8.00 - 14.00
duminica : 8.00 - 14.00
☎ 230.153

• ANDA FARM
Sos. Păcurari, bl. 474
zilnic : 8.00 - 20.00
sîmbăta : 8.00 - 16.00
duminica : 9.00 - 13.00
☎ 252.254

• ALSOC - FARMAVITA
Sf. Andrei 4
(lîngă Biserica Sf. Andrei)
zilnic: 9.00-19.00
sîmbăta: 9.00-14.00
duminica: 9.00-14.00
☎ 112043

• A.T.I.- PULS
Sos. Natională 194, bl. D
zilnic : 8.00 - 20.30
sîmbăta :8.00 - 20.00
duminica : 9.00 - 18.00
☎ 233.242, 233.223

• AVICENNA
Str. Stefan cel Mare nr. 10, bl. B2, sc. B
zilnic : 9.00 - 21.00
sîmbăta :9.00 - 14.00
duminica : inchis
☎ 213.047

• BABY FARM
Str. V. Lupu 70-74
zilnic : 8.00 - 20.00
duminică: 9.00 - 13.00
☎ 271.357

• BEST FLORA
Str. Vasile Lupu 108
zilnic: 8.00 - 20.00
duminica: 8.00 - 14.00
☎ 271.962

• CARA
Bd. T. Vladimirescu, cămin T17
zilnic: 8.00 - 20.30
sîmbătă: 8.00 - 19.00
duminica: 8.00 - 13.00
☎ 172.598

• EUROPHARM
Str. Cerna 1 (Mircea cel Bătrîn)
zilnic : 8.00 - 20.00
sîmbăta : 8.00 - 14.00
duminică: 8.00 -14.00
☎ 224.109

• FARMACIA 4
Bd. Stefan cel Mare 3
zilnic : 7.30 - 19.30
sîmbăta : 8.30 - 13.30
☎ 142.020

• FARMACIA GHIȚUN
Str. Cuza Vodă 27
zilnic : 7.00 - 20.30
sîmbăta : 8.00 - 15.00
☎ 147.077, 231.876

• FARMA LIV
Str. Nicolina nr. 11, bl. A5
zilnic: 8.00 - 20.00
sîmbăta: 8.00 - 20.00
duminica: 8.00 - 14.00
☎ 231.197

• GABRIELA FARM
Str. Păcurari, bl. 582
zilnic: 8.00 - 20.00
sîmbăta: 8.00 - 14.00
duminica: 8.00 - 14.00
☎ 140.616, 122.827

• GABRIELA FARM
Str. Gavril Muzicescu nr.6
(lîngă Telefoane)
zilnic: 8.00 - 20.00
sîmbăta: 8.00 - 14.00
duminica: 8.00 - 14.00
☎ 216.507

• IRIS PHYTOPHARMA
Bd. Copou nr. 3
luni-vineri : 7.15 - 20.00
sîmbăta : 9.00 - 18.00
duminică: 9.00 -18.00
☎ 219.296

• FARMACIA PROFARM
str. Carpati nr. 17
(lîngă Posta din Nicolina)
zilnic: 8.00 - 20.00
duminică: 8.00 - 13.00
☎/fax 224.952

• REMEDIA
Str. Gării 30
zilnic : 7.30 - 20.00
sîmbăta : 8.00 - 14.00
duminica : 8.00 - 14.00
☎ 146.325

• SALVIA
Cuza Vodă 1
zilnic : 7.30 - 20.30
duminică : 8.30 - 14.00
☎ 210.340

• SEMIS
Str. Străpungere Silvestru 7
zilnic : 8.00 - 20.00
duminică: 8.00 - 14.00
☎ 210.542

• SUPER-COPOU
Complex Super-Copou
Str. Oastei nr. 48
Program NON STOP
☎/Fax: 116.722

• TAIFARM 93
Str. Diminetii, bl. 774
(Frumoasa)
zilnic: 8.00 - 20.00
sîmbăta: 9.00 - 13.00
duminica: 9.00 - 13.00
☎ /FAX 216.138

• TEOFARM
Bd. Tutora 2 (Calea Chisinăului 2)
zilnic : 8.00 - 20.00
duminică: închis
☎ 231.118

• TEHNIS M.K.S.
str. Vasile Lupu nr. 17
(intersectia Bucsinescu)
luni-sîmbătă: 8.00 - 20.00
duminică: 9.00 - 17.00
☎ 272.180

• TERRA FARM
Farmacie cu gardă de noapte
Str. Carpati nr. 2, bl. 908, parter Nicolina 2 (după Pasarelă - statie autobuz 28)

• FARMACIA UNIVERSITARĂ
Bd. Independentei
Facultatea de Farmacie
U.M.F. parter (Rotonda)
zilnic: 7.30 - 18.00
sîmbătă: închis
☎ 116.104 int. 33

• FARMACIA NR. 1
B-dul Dacia nr. 32
zilnic: 8.00 - 16.00
sîmbăta: închis
☎ 153.498

• FARMACIA NR. 2
Piata Unirii 3
zilnic: 7.00 - 20.00 - 7.00
sîmbăta: program permanent
duminica: program permanent
Farmacie cu gardă
☎ 116.029

• FARMACIA NR. 7
Str. Socola 9, bl. E.1
zilnic: 7.00 - 20.00
sîmbăta: 8.00 - 14.00
☎ 132.293

• FARMACIA NR. 9
Str. Sălciilor, bl. 828 Nicolina II
zilnic: 7.00 - 20.00
sîmbăta: 8.00 - 14.00
☎ 122.782

• FARMACIA NR. 11
Str. Vasile Lupu 160, bl. G.3
zilnic: 7.00 - 20.00
sîmbăta: 8.00 - 14.00
☎ 175.457

• FARMACIA NR. 15
Bd. Independentei 23
zilnic: 7.00 - 20.00
sîmbăta: 8.00 - 14.00
☎ 116.408

• FARMACIA NR. 50
Str. Vasile Lupu 8, bloc D.3
zilnic: 7.00 - 20.00
sîmbăta: 8.00 - 14.00
☎ 172.867

• FARMACIA NR. 86
Str. Măgurii 4, Nicolina II
zilnic: 7.00 - 20.00
sîmbăta: 8.00 - 14.00
☎ 122.459

• FARMACIA NR. 14 PAȘCANI
Str. Stefan cel Mare nr.118, bl. A4
zilnic: 8.00 - 20.00
sîmbăta: 8.00 - 13.00
duminică: 8.00 - 13.00
☎ 164.059

• POGRANA SRL
STOMATOLOGIE;
TEHNICĂ MEDICALĂ
str. Piata Voievozilor nr. 19
Alexandru cel Bun
(vis-à-vis de cinema Dacia)
Program: 9.00 -17.00
☎ 156.322, 092-700.514, 092-358.552

• HELICOFARM
str. Silvestru nr. 32
Program: 8.00 -21.00
☎ 116731

MATER OPTICA - cel mai modern centru de oftalmologie și optică medicală din România

• Consultații oftalmologice și optică medicală la nivel european
• Prescripții lentile de contact
• Măsurarea presiunii intraoculare cu aplanotonometru elvețian HAAG-STREIT

Bd. Independenței nr. 10
tel. 214072

Medici care asigură consultații:
Prof. dr. S. BUIUC
Medic primar dr. G. BEȘCHEA
Medic primar dr. G. DIMITRIU
Medic primar dr. G. MACOVEI
Medic specialist dr. C. ANDRON
Medic specialist dr. M. BREDEȚEAN
Medic specialist dr. M. DOGARU
Medic specialist dr. D. PETRARU
Medic specialist dr. G. TODOSI

SERVICII MEDICALE

• MEDICAL TEST
LABORATOR ANALIZE MEDICALE
(peste 200 tipuri de analize cu aparatură și reactivi import: SUA, Germania, Franța etc.) -hematologie, biochimie, imunologie, parazitologie, microbiologie, din care MARKERITUMORALI, ENDOCRINI, INFECȚIOȘI, RISC CORONARIAN etc. zilnic:7.00-19.00
Bd.N.Iorga 6, bl. 903A
(vis-à-vis de Gara Nicolina)
☎ 230774

• PRIMA
Cabinete medicale
• **STOMATOLOGIE** -
Dr. Vasile Crivoi
Tehnicieni: Nicolae Niculescu, Sorin Ruxandra
• **MEDICINĂ GENERALĂ**
Dr. Petre Crivoi - medic de familie
- EKG computerizat Microsoft
- Glicemie instant
Str. Ciurchi 109
☎ 175.380
ASTĂZI NOI SUNTEM DE GARDĂ!

• Cabinet de oftalmologie și optică medicală
SC MEDOPTICA SRL str. Arcu nr. 1, bl. TAROM, sc. A (la ieșirea din Cinema "Victoria")
- Consultații, tratamente oftalmologice și optică medicală
- Prescripții lentile de contact CIBA - Vision (inclusiv lentile de contact estetice)
Medici care asigură consultații:
Dr. Anghel Kreolla
Dr. Pepelea Lucia
Dr. Scînteie Mira
Dr. Romanescu Carmen
Dr. Tarasi Carmen
Dr. Dimofte Doina
Dr. Rusu Valeriu
Dr. Constantin Cătălin
Program:
luni - vineri: 9.00 - 19.00
sîmbătă: 10.00 - 14.00
Pentru programări și informații sunați la ☎ 225423

• PRO FAMILIA
Laborator analize medicale efectuează orice investigație de laborator, executate de profesori universitari
Str. Țutora 11C, sc. D
Program: zilnic: 7.00-18.00
sîmbăta și duminica: 9.00-11.00
☎230.431

• POLICLINICA "PROFESMED"
str. VASILE CONTA nr. 18 (vizavi de policlinica Municipală, Piața Sf. Spiridon)
CONSULTAȚII ȘI TRATAMENTE ÎN TOATE SPECIALITĂȚILE
Se efectuează și: ANALIZE DE LABORATOR cu aparatură și reactivi din import; CHIURETAJE - metoda modernă prin aspirație; ECOGRAFII; ACUPUNCTURĂ în afecțiuni neurologice; TRATAMENTE BIONICE în afecțiuni dermatologice, osoase, neurologice; TRATAREA obezității, impotenței sexuale, infertilității, tulburărilor de creștere.
Medicii Policlinicii sunt nume sonore ale medicinii ieșene, în majoritate profesori universitari. Prețurile percepute pentru consultații și analize sunt cele mai reduse.
☎ 213 226

• CENTRUL MEDICAL "IRIS"
Ecograf Doppler color computerizat
Ecografie generală și pe specialități
Consultații:
• obstetrică - ginecologie
• cardiologie
• urologie
• dermatologie
• psihiatrie
• afecțiuni pulmonare
• medicină generală
Acupunctură
Bd. Copou 38, bl. A4, sc. A, (vis-a-vis de Grădina Copou)
☎ 213793,
orele zilnic: 8.00-20.00
sîmbătă: 8.00 - 14.00

• CONSULTAȚII ȘI ECOGRAFII OBSTETRICĂ - GINECOLOGIE
Dr. Ivona Lupașcu - medic primar
Luni, marți, miercuri și joi orele: 14.00 - 16.00
Ecograf Doppler color computerizat
Centrul Medical IRIS
Bd. Copou 38, bl. A4, sc. A, (vis-a-vis de Grădina Copou)
☎ 213793, orele 8.00-20.00

• Dr. JURCĂ Liliana - medic primar
Ecografie abdominală, arterială, venoasă, tiroidiană, oftalmologică, testiculară, a prostatei, pentru formațiuni la nivelul pielii, monitorizare transplant renal.
Ecograf Doppler color computerizat
Medicina de familie
Acupunctura
Cabinet medical IRIS
Bd. Copou 38, bl. A4, sc. A, ap. 1
☎ 213793

• Dr. M.E. BERLESCU
medic primar psihiatru
Consultații și terapii biologice și psihoterapice complexe în:
- afecțiuni psihice adulți
- tulburări relaționale familiale
- stări reactive și de neadaptare
Centrul medical "IRIS"
Bd. Copou 38, bl. A4, sc. A, ap. 1
☎213.793

• Dr. D. CABA
medic primar urolog
Consultații urologice
Ecografia aparatului renal
Centrul medical "IRIS"
Bd. Copou 38, bl. A4, sc. A, ap. 1
Program: luni: 15.00-17.00
joi: 11.00-13.00
Programări între orele 12.00-18.00 la ☎213.793

• Dr. Bădescu Cristian
medic primar radiologie și imagistică medicală
Efectuez examinare ecografică a abdomenului, articulațiilor, părților moi și piele pt precizarea diagnostică.
Centrul medical "IRIS"
Bd. Copou 38, bl. A4, sc. A, ap. 1
Program: luni: 12.00-14.00
miercuri: 12.00-14.00
vineri: 13.00-14.00
sîmbătă: 9.00-10.00
Programare zilnic ☎213.793

• CABINET PARTICULAR DE OBSTETRICĂ ȘI GINECOLOGIE *"ECHOMED"*
■ **ECHOGRAFII:** diagnostic de sarcină, depistarea sexului fetal, afecțiuni ale sînului, abdomino-pelvine.
■ **Chiuretaje uterine** pentru întreruperea cursului sarcinii și control post-chiuretaj
■ **Tratamente pentru sterilitate** (feminină și masculină)
■ **Teste** pentru sarcină (3 min.)
■ **Contracepție** orală și montări sterilete
■ **Colposcopii.**
■ **Cauterizări** - biopsii uterine și de col.
Consultații asigurate de profesori universitari și medici specialiști de înaltă competență profesională.
Șos. Păcurari nr. 4, corp anexă la bl.590A (vis-a-vis de Oficiul PTTR)
☎251927 (fax) ; 018-613.388
PROGRAM:
Luni-Vineri:9.00-18.00
Sîmbătă: 9.00-14.00
Duminică: 12.30-14.30

• CABINET STOMATOLOGIC DENTAPRO
DR. LUCIAN TEOFĂNESCU
Str. Rafael 4 (Sărărie, vizavi de Lic. Economic 1):
- consultații **GRATUITE**;
- refacerea zîmbetului plăcut cu materiale cu aspect identic cu dinții naturali;
- nopți liniștite, fără grija durerilor de dinți.
Programează-te ACUM la: ☎ 115521

• POLICLINICILE "MEDISAN"
■ **MEDISAN 2:**
Balneologie, boli interne, cardiologie, chirurgie, dermatologie, homeopatie, medicină generală, neurologie, obstetrică - ginecologie, O.R.L., psihiatrie, psihologie, reumatologie, urologie, fizioterapie, endocrinologie, hematologie
■ **LABORATOR ANALIZE MEDICALE** (mai ales boli parazitare din sînge, secreții și fecale)
■ **Consultații asistate psihoenergetică, diagnoză și clarviziune cu Valentina Gîrlea.**
■ Dermatochirurgie, scoaterea definitivă a firelor de păr de pe față.
■ Tratamente diverse, terapii alternative, homeopatie, bioenergie, tehnica REIKI, presopunctură, reflexoterapie.
Str. Sf. Lazăr 49, et 2
(Tipografia Dosoftei)
zilnic: 9.00 - 18.00
sîmbătă: 8.00 -13.00
☎ 232753, 114274

• CABINET DE ALERGOLOGIE
Dr. Victoria Maxim
Medic primar pediatru și specialist alergolog, copii și adulți
Ofer consultații, testări cutanate, tratament.
Piața Voevozilor 13, bloc 3 (Cinema Dacia) în studio FOTO
Marti, Joi: 14.00 - 17.00
Sîmbătă: 9.00 - 11.30
☎ 138594, 136172, 131525

• SOCIETATEA MEDICALĂ "MARIA MAGDALENA"
(înființată în 1992)
Aleea Mușatini nr. 4
funcționează cu:
CABINET BOLI INTERNE ȘI ELECTROCARDIOGRAFIE (cu specialist din Policlinică)
CABINET TRATAMENTE (injecții intramusculare, intravenoase, perfuzii, aerosoloterapie, infiltrații și anestezii locale, electrpunctură, magnetoterapie, presopunctură, masaj electric recuperator, kineziterapie, pansamente)
CABINET DE ANESTEZIE, autorizat de Ministerul Sănătății cu practică numai în unități sanitare, dotate cu aparatură verificată și cadru mediu și specialist care a lucrat numai în clinici universitare
CU AMBULANȚA UNITĂȚII se fac consultații și tratamente de urgență la domiciliu precum și internarea cazurilor deosebite
EVITAȚI SPITALIZAREA tratîndu-vă în familie!
☎ 251044, 135209

• CABINET OFTALMOLOGIC
DR. EMILIA DARABĂ,
medic primar oftalmolog
- Consultații și tratamente oftalmologice
- Prescripții ochelari și lentile de contact
Program: luni,miercuri, vineri: 14.30-16.30
Sediu: str. Petru Rareș 14, parter, sc. E, colț cu str. Arcu (lîngă sediul Telecable, vis-a-vis de mag. "Bing-Bang")
Relații și programări la ☎ 213536, 226028

• MEDICAL CENTER - *MICROCLINICĂ DE LUX "THEMIS-ART" Iași*
La jumătate din prețurile pieței medicale românești
Terapie laser fără suferință și durere!
GINECOLOGIE ȘI OBSTETRICĂ: consultații, tratamente (LASER), echografii ginecologice și abdominale, întreruperi de sarcină la cerere (prin metoda aspirație sau metoda instrumentală), sterilități terapie BIONICĂ!), diatermocauterizări, alte intervenții de specialitate, monitorizare postoperatorie (aparatură ultramodernă), staționar cu paturi, consultații gravide (DOPPLER - determinarea sexului fetal etc.)
RECUPERARE NEUROMOTORIE, FIZIOTERAPIE (LASER) ȘI MEDICINĂ GENERALĂ: boli reumatismale, traumatisme osteoarticulare, neurologice etc.
SALĂ DE GIMNASTICĂ (aparatură de ultimă generație): pentru recuperare medicală și întreținere.
- Profesori universitari și medici specialiști de înaltă competență profesională.
str. Luca Arbore 10A, bl. 404, parter
NON STOP! programări
☎/fax: 250929, ☎ 163804

• S.E.C.S. CABINET DE PLANIFICARE FAMILIALĂ
• Counseling în contracepție
• Consultații sexologie, endocrinologie, și ginecologie
• Contraceptive moderne de ultimă generație
• Teste de sarcină
• Contracepții de urgență
Program:
luni - vineri: 15.00-19.00
Str. Oastei 2, (incinta Dispensarului Copou, vis-a vis de Lic. "G. Ibrăileanu")
☎ 272996
HOT - LINE 092389103
zilnic: 20.00-22.00

• STEREOPSIS
Centrul de îngrijire oftalmologică
Asigură prin cadre didactice universitare, medici cu experiență în clinici occidentale:
• consultații și tratamente oftalmologice pentru copii și adulți
• diagnosticul precoce, tratamentul și urmărirea strabismului
• urgențe oftalmologice
• prescriere de ochelari și lentile de contact
PROGRAMĂRI :
Prof. dr. Petre P. Vancea
☎ 133243
Asist. univ. dr. Camelia Bogdănici
☎ 210892
Str. Cloșca 8, parter, (Centrul Comercial Ștefan cel Mare, vis-a-vis de ASIROM)
☎ 116651, 210892 (pentru urgențe - 092.507913)

• Cabinetul MEDICINĂ ALTERNATIVĂ
Bl.TAROM,sc.A - Tel. 225423
■ ***Dr.Beatrice LUCACHE***
• medic primar în medicină generală • acupunctor specializat în Asia: • diagnoză naturistă și alopată • acupunctură
• laseroterapie • maxibustie
• electroacupunctură • masaj
• electronografie
☎ 214177, 225423
ÎNSCRIERI PENTRU MEDIC DE FAMILIE

• CABINET MEDICINĂ GENERALĂ ADULȚI ȘI PEDIATRIE
• CABINET ACUPUNCTURĂ
Dr. BOȚU MAGDALENA
• Consultații medicină generală adulți și pediatrie
• Diagnostic și tratament acupunctură: boli ale aparatului locomotor, cardiovascular, respirator, digestiv, urinar, boli ginecologice și neuropsihiatrice
VĂ OFERIM SERVICIILE DE MEDIC DE FAMILIE
Str. T. Vladimirescu nr. 31, bl. 333, sc. C, ap. 1 - parter (stația Pădurii)
☎ 118189 (cabinet) - 16^{30}-19^{30}
☎ 113481 (domiciliu)

• LABORATOR OPTICĂ MEDICALĂ CRISTAL OPTIC SRL
Policlinica CFR - parter Iași opticiàn Titiana Cozma
execută ochelari vedere conform prescripției medicale în regim de urgență cu lentile Zeiss, rame import și indigene la prețuri minime
luni-vineri: 9,00-17,00
☎116.142

• MEDIC PRIMAR PEDIATRU
Doctor în Științe Medicale CONSTANTIN AILIOAIE
Ofer **permanent consultații** la domiciliul copilului și adolescentului sau la cabinetul meu particular cu **cele mai moderne strategii de tratament.**
Tratăm cu **LOW-LEVEL-LASER** și la domiciliul pacientului **afecțiuni virale** (gripe, bronșiolite, traheobronșite, herpes, stomatite, afte bucale), **ORL** (otite, rinite, rinofaringite, sinuzite), **dermatologice** (fisuri ale buzelor, plăgi vechi, traumatisme musculare și articulare recente, acnee juvenilă), **neuroastenii**.
☎094-507798 (URGENȚE), 251.117

• MEDIRO (servicii medicale)
Asigurăm asistență medicală de specialitate în:
• MEDICINĂ INTERNĂ, CARDIOLOGIE, NEUROLOGIE, PEDIATRIE, DERMATOLOGIE;
• ANALIZE LABORATOR (Biochimie, Hematologie);
• ECHOGRAFIE, ELECTROCARDIOGRAME;
• **Tratamente diverse (injecții intramusculare, intravenoase, infiltrații, perfuzii etc);**
■ **LOGOPEDIE** - Tratament în Tulburări de vorbire la copii și adulți (congenitale, pastraumatice, după accidente ischemice)
■ **DERMO-COSMETOLOGIE ASISTENȚĂ PEDIATRICĂ pe bază de ABONAMENT (3 luni, 6 luni, 12 luni)**
Asistența medicală este acordată de cadre didactice universitare și medici primari de înaltă competență profesională.
Bd. Alexandru cel Bun nr. 4, bl. 1205C-parter (în apropierea Podului dintre cartierele Mircea cel Bătrîn și Al. cel Bun)
Program: zilnic 9.00-19.00
☎ 259.111

• Consultații și ecografii obstetrică - ginecologie
Dr. MIRCEA ONOFRIESCU
medic primar obstetrică-ginecologie
ECHOGRAFII APARAT SIEMENS DOPPLER COLOR
marți și vineri: 13.00-15.00 la
Policlinica Industrială (nr. 2)
☎ 133088
CONSULTAȚII PROFESMED
luni și vineri: 17.00 - 19.00
☎ 213226

• Prof. univ. dr. N. TRIFAN
Boli de copii și adolescenți, consultații la cabinet și la domiciliul bolnavului.
Promptitudine, competență, eficiență, cost redus.
SÎMBĂTA ÎNTRE 9.00-12.00 CONSULTAȚII GRATUITE PT. PERSOANELE DEFAVORIZATE
Programări la
☎ 113.775

• TRATAMENTE COZAC
Terapie exclusiv naturistă formată din picături superconcentrate, ceaiuri, siropuri testate și aprobate de Ministerul Sănătății (nr. 288/1997), utilizate într-o serie largă de afecțiuni:
■ **MALIGNE**: tumori maligne, ciroză hepatică, boli de sînge
■ **BENIGNE**: tumori benigne, hepatite, ulcere gastroduodenale, boli vasculare, afecțuni respiratorii, dermatologice, etc.
■ **DIABET ZAHARAT ENERGITINCTONIC (tinctură energizantă)**
întărește rezistența organismului și îmbunătățește performanțele fizice, mentale și sexuale, utilă în combaterea stressului
Cozac - speranța vieții tale, acum și la Iași !
Casa sindicatelor, ☎ 135158
Luni-Marți-Joi: 15.00-18.00

• POLICLINICA "SĂNĂTATEA 2000"
Str. Lăpușneanu 7A
☎ 214002
între orele 10^{00}-18^{00} asigură asistență medicală și psihologică în următoarele specialități:
• **Dr. CONSTATIN IORDACHE** - pediatrie, cardiologie pediatrică
• **Dr. DOINA BUDEANU** - psihiatrie adulți
• **Psih. ILEANA HĂȚU** - psihologie adolescenți, adulți
• **Dr. ADRIANA PANAITESCU** - psihiatrie copii - adolescenți
• **Dr. GABRIELA DIMITRIU** - oftalmologie
• **Dr. RODICA THEODORU** - dermato-venerologie
La noi veți găsi competență înțelegere și înalt profesionalism.

• CABINET STOMATOLOGIC
Dr. Lucia Bârleanu
(medic primar, doctor în științe medicale)
Dr. Emilian Hurjui - medic primar
Dr. Liviu Ene - medic primar
Oferă:
• Consultații și tratamente stomatologice moderne în condiții deosebite de confort și eleganță;
• Competență profesională și promptitudine;
• Tarife similare celor de la Policlinica cu plată; Reduceri pentru studenți;
• Programări zilnic:
str. Sulfinei nr. 15, ☎ 117035

• Dr. Maria POP
medic specialist psihiatru
• consultații tratamente de specialitate
Programări la tel. 212848

• Dr. BURLACU Maricel
medic primar pediatru
își asumă răspunderea tratării copilului dvs. la domiciliu
Programări la tel. 270779

• Consultații de psihiatrie
Dr.Gh. M. BALAN
medic primar - doctor în medicină
la Policlinica "PROFESMED"
• psihodiagnostic
• chimioterapie • psihoterapie
• condiționare repulsivă la alcool
• hipnoză
Str. Vasile Conta nr. 16-Iași
Programări la
☎ 213226 sau 214595 sau direct la sediul Policlinicii "PROFESMED"

• CABINET MEDICAL BIO PAN
• *Urologie*
• *Sexologie*
• *Pneumologie*
■ **Dr. Constantin Liviu Panainte - medic primar urolog, doctor în științe medicale**
■ **Dr. Constantin Panainte - medic primar chirurgie toracică**
Str. Vasile Alecsandri nr. 9B, ap. 1, demisol
Zilnic: Urologie 15.00 - 17.00
Pneumologie: 10.00 - 18.00
☎ 032/210.728

• HELICOMED
■ ***Dr. Marin Burlea***
Consultații : ecografie, pediatrie, gastroenterologie, endoscopie digestivă, cardiologie, psihiatrie
☎/fax 217.666,☎ 092/250707
■ ***Prof. logoped Geta Burlea***
cabinet logopedie
Str. Silvestru nr. 32
Program: 8.00 - 21.00
☎/fax 217.666

• SOFONEA MEDIPLEX
Str. Cpt. Zaganescu 5 - București
☎ 01/638.84.06, 092-342.628
■ ***Tratamente disfuncții sexuale (impotență 92%, ejaculare rapidă 98%)***
Valoare tratament - 189.000 lei

• "AMITIE VITAL" - Centrul de Sănătate Mutualist
- o mulțime de facilități: consultații medicale, tratamente, medicamente în regim de protecție socială
• medicină internă, cardiologie, neurologie, ginecologie, urologie, O.R.L., balneologie-reumatologie, pediatrie, dermatologie, psihiatrie, acupunctură, ortopedie
Sănătatea dumneavoastră este grija noastră!
Servicii medicale
• analize medicale de laborator - biochimie și hematologie
• examene echografice complete, electrocardiograme
• fizioterapie pentru boli reumatismale (diadinamice, ionizări, curenți interferențiali, curenți pulsați, în peste 100 de variante, curenți TRABERT, curenți exponențiali, ultrasunete, etc.) pe aparate performante.
• tratamente cu laser neinvaziv pentru reumatism, ortopedie, medicină recuperatorie, pentru boli de piele și altele - aparatură de ultimă oră, tehnică de vîrf occidentală.
• medicamente și alte facilități
PROGRAM:
luni-vineri: 11.00-19.00 la ☎ 213836
Prin "AMITIE VITAL" protecția socială devine realitate!

• BIOCARDIA
CENTRUL DE ANALIZE ȘI CONSULTAȚII MEDICALE
Efectuează analize de laborator clinic, biochimie, hematologie, microbiologie, control periodic. Aceste determinări sînt realizate pe **analizoare computerizate** cu rezultate pe loc.
Centrul de afaceri, str. Moara de Foc 35 (lîngă fostul talcioc), nivel 4
☎/fax 215500

• "BIOENERGO-TERAPIA"
Iași,
Str. Gavril Muzicescu
☎ 032-212357
Cabinetul medical "BIOENERGOTERAPIA" vă oferă:
• **DIAGNOSTIC** complex: reflexogen-auricular, plantar, iridodiagnostic, astrologic, psihosomatic, ecografie psihoenergetică;
• **TRATAMENTE** prin metode ale medicinii clasice și terapii complenentare.
Rezultate deosebite prin dotarea modernă și abordarea completă a dezechilibrelor TRUPEȘTI, PSIHOSOMATICE, SUFLETEȘTI sau SPIRITUALE de către un colectiv de medici, specialiști în TERAPII COMPLEMENTARE și bioenergoterapeuți atestați, cu experiență și competență profesională în: ACUPUNCTURĂ, HOMEOPATIE, BIOENERGIE, FITOTERAPIE MASAJ, KINETOTERAPIE, DIETOTERAPIE, PSIHOTERAPIE, SUGESTII ÎN STARE PREHIPNOTICĂ, MEDICINĂ ASTROLOGICĂ, TERAPIE ANTIALCOOL-ANTITABAC, precum și de un preot pentru TERAPIE DUHOVNICEASCĂ.
Programări NON-STOP la ☎ 094-611581 sau 032-270762
Homeopatie - ☎ 032-230232
Acupuncutură - ☎ 032-175542
Coordonator, bioenergoterapeut **Eugeniu Rădulescu**, președinte A.N.C.A.P. Fil. Iași.

Vînzări

- Miere de albine, calitate deosebită, preţ 25.000 lei/kg. Telefon 210048.

MATERIALE DE CONSTRUCŢII - S.C. MOLDIFCA S.A. IAŞI

Vinde, prin depozitul Dancu, din Şos. Iaşi - Ungheni nr. 11, următoarele materiale de construcţii: nisip, pietriş - mărgăritar, balast, ciment, var, tuburi canalizare Dn 200 - Dn 800. Se asigură transportul. Telefon 176010. (1753244)

- Mese de biliard, noi, cu placă de marmură sau înlocuitor, sistem cu fise şi la oră, accesorii. Mobilă la comandă. Transport. Preţuri fără concurenţă. Tel. 094-580068; 030/441184 şi 030/442724. (1752032)

- Televizor alb-negru "Diamant", ultimul tip, în stare de funcţionare, şi frigider "Fram" mijlociu. Telefon 279149.

- Dulap lemn masiv, cu vechime. Pentru detalii sunaţi la telefon 154608, după orele 17,00.

- Goblenuri (ne)înrămate, modele deosebite, mileuri şi covoare olteneşti. Preţuri avantajoase. Telefon 170958. (2305126)

URGENT ŞI IEFTIN

Proteză cementabilă, şold drept, cu articulaţie sferică, mărimea 54, import. Telefon 290787.

TABLĂ ZINCATĂ

Tablă zincată, 0,4x1230x2000, SIDEX cal.I; pentru oraşul Iaşi se asigură transport gratuit. Telefon 032/125266; 239436.

- Cuptor nou patiserie, electric, inox, 6x0,25 mp. Telefon 094/588346. (1752341)

- **Fabrica de Ţigarete Iaşi oferă spre vînzare următoarele materiale: cerneală tipografică albastră - 990 kg; pastă antimaculată - 200 kg. Pentru relaţii suplimentare sunaţi la Serviciul Aprovizionare al unităţii - telefon 143405 sau 146510, interior 204.**

- Nou. En gros, confecţii second-hand Belgia. Importator direct, numai calitatea I. Preţuri negociabile, Iaşi. Telefon 092395899.

- S.C. MOZART COM S.R.L., cel mai mare importator direct de haine second-hand din ţară, vă oferă baloţi la 45 kg, original sortate de exportator. Stoc nelimitat! Preţuri avantajoase! Adresa: Tg. Mureş, B-dul 1 Decembrie 1918, nr. 255. Telefon 065/255896 - depozit; 065/256274 - fax; 018/590512 - mobil; 018/626815 - mobil. Deschis: luni-vineri, 9,00-18,00. Închis: sîmbătă, duminică.

- Saci polietilenă groşi - 2.000 lei/buc. cu TVA inclus; ambalaje din polietilenă, pungi, sacoşe, saci subţiri. Toate la un preţ convenabil. Sunaţi acum la telefon 232000. (1754390)

S.C. VANEM BUCUREŞTI

Vinde la preţuri fără concurenţă antigel concentrat 100% şi lichid de frînă; ambele omologate R.A.R. Telefon 01/2306530. (2304033)

- Rochie mireasă, mărimea 46-48, preţ negociabil. Telefon 215941.

- Persoană fizică, vînd programe de contabilitate. Cei interesaţi pot suna dimineaţa între orele 7,00 - 10,00, la telefon mobil 092/387781. (2304166)

- Lanţ din aur israelian, model corter, 14 K, 23,5 grame, negociabil şi avantajos. Urgent, telefon 279253, după ora 12,00. (2305442)

IMPORTATOR DIRECT

ÎMBRĂCĂMINTE SECOND-HAND vinde EN GROS, prin punctele de desfacere din: BRĂILA - str. Griviţa 151, tel. 039/611825; TECUCI - Centrul Comercial GALGROS; ONEŞTI - tel. 092/391690, 034/324783, FOCŞANI - Complex Comercial LVG stand 88, tel. 092/501129; GALAŢI - Complex Comercial COMRIMET, intrarea principală, tel. 092/287885; ÎMBRĂCĂMINTE DE SEZON - baloţi de 50 kg, preţ negociabil.

FOARTE URGENT!

INSTALAŢIE INDUSTRIALĂ PENTRU RAFINARE ULEI COMESTIBIL nouă, completă, dublă rafinare (desmucilaginare, neutralizare, decolorare, winterizare, dezodorizare, polisare) capacitate rafinare minim 4, maxim 20 tone/zi. Tel. 033-733262, 092-237341.

- **SC RAINBOW SRL ODORHEIU SECUIESC oferă la vînzare haine second-hand de foarte bună calitate, import direct BELGIA şi OLANDA la preţuri avantajoase, în saci de 8-10 kg ambalaţi pe sortimente. Tel. 066-211688 orele 9-16, 066-218068 orele 16-21, 094-635951.**

- **Vînd goblenuri, modele deosebite. Tel. 034-122698.**

OFERTĂ SPECIALĂ

Mori de măcinat cereale pentru gospodării mici şi mijlocii; aeroterme trifazice 16 KW; sobe electrice cu acumulare termică-şamotate; radiatoare Jacrays 1800 W; reclame dinamice; cutter ploter şi ploter "PIF". Preţuri de producţie! Livrarea pe bază de comandă. Expoziţie permanentă cu vînzare la Restaurant "Cireşica" Buhuşi. Tel-fax. 034-264500 sau 094-584185.

- Vînd cameră frigorifică (auto) 12 mc; agregate frigorifice pentru camere; compresoare semiermetice pentru camere. VITRINE FRIGORIFICE ORIZONTALE ŞI VERTICALE - BOLD. Asigurăm service în garanţie şi postgaranţie. Tel. 094-868305 sau 034-118566.

- Accesorii biliard en gros şi en detail. Tel 094-886056

- Mese BILIARD-vînzări, recondiţionări şi schimb postav. Tel 094-886056.

- **Ferma Piscicolă Horgeşti vinde, începînd cu data de 25 septembrie, peşte proaspăt în orice cantitate: caras - 10.000 lei/kg, novac - 10.000 lei kg, crap-16.700 lei/kg. Preţurile includ TVA. Relaţii la tel. 034/226005. Program permanent.**

- **Vînd ulei sintetic 10 W40 pentru orice tip de maşină. Vînd plăcuţe frînă pentru Audi 80, Audi 100, VW Passat, VW Corado. Tel. 092-277034 sau 034-128793.**

OFERTĂ EXCEPŢIONALĂ CENTRALE TERMICE

PIPER 24 kw 1355 mărci, PIPER TURBO 1516 mărci, CONCORDE 24 kw 1390 mărci, MIRAGE TURBO 24 kw 1960 mărci, MIA 26 E 34 kw 1800 mărci, MIA 26 TURBO 34 kw 2100 mărci, Radiatoare din oţel dublu emailat, DUNAFERR LUX Boilere cu încălzire directă pe gaz metan; Cazane, arzătoare, pompe. Preţurile se calculează în lei la cursul BNR din ziua vînzării şi includ TVA. Vînzare din stoc şi la comandă prin magazinul WEST LINE Bacău, Calea Romanului 63, tel./fax. 034-143471.

- **Vînd cărămizi, calitate garantată, preţ de producător. Preţ 1100 buc. cu TVA inclus în preţ. Ofertă limitată. Tel. 094554131.**

- **Vînd rezervoare produse petroliere, 30-70 mc. Tel. 092-214442. Tel/fax. 034-184426.**

- **Vindem en gros cartofi şi ceapă, la ieşirea din Bacău spre Adjud, de la Postul de Control 50 m. Tel. 034-173945.**

- Vînd pianină nouă rusească sau germană. Preţ avantajos. Tel 023176129

- Vindem en gros HAINE second-hand Germania. Transport nou. 12.000 lei/kg. Tel. 092.411.728 - Buzău.

- VIOARĂ Stradivarius, stare perfectă. Preţ negociabil. Tel. 037/233779 Focşani, între 18.00-20.00.

- Uşă stejar. Telefon 120757, după ora 16,00. (2305441)

- Maşină de cusut VERONICA (6 operaţii: brodează, stopează etc.). Telefon 139587. (2305443)

- Cavou două cripte la Cimitirul "SF. Petru şi Pavel". Preţul zilei. Telefon 134961. (2304160)

- Instalaţie de vulcanizare completă. Preţ informativ la telefon 154620, după ora 19,00. Pînă la ora 16,00, la telefon 112409. (5601930)

- IMPORTATOR DIRECT GERMANIA. Vindem încălţăminte second-hand în saci sigilaţi - 21.900 lei cu TVA şi haine second-hand din COLECTĂ DIRECTĂ - preţ 13.900 lei cu TVA. Vînzări pe credit de la 1.000.000 pînă la 200.000.000 lei. Telefon 031/511634; 031/512945; 094/503902

- VINDEM LA CEL MAI MIC PREŢ, SACI DE POLIPROPILENĂ (RAFIE). PENTRU MORĂRIT; CEREALE, SEMINŢE, ZAHĂR, ÎNGRĂŞĂMINTE, ETC. TEL. 041/66.58.98; 041/695.686; 041/516.158.

- TRICOT glat, tetra, interlok, pluşat, froté - alb, color şi imprimat. Tel. 037/226.700, 092.369.401.

- SC vinde utilaje TĂBĂCĂRIE falţ egalizator, butoi tăbăcit, butoi degresat, maşină ras piei, în perfectă stare de funcţionare. Tel. 175003, 213420.

- S.C. NORD ARIN INTERNATIONAL vinde din stoc următoarele produse: lemne foc, lemn construcţii, calote + lăturoaie, cofraje; cherestea nuc, cireş, fag, frasin, paltin.

- Maşini tricotat ciorapi, maşini cusut industriale. 030/444681.

- Vindem boltari: 400 x 200 x 200; 400 x 200 x 150. La preţul de 2800 lei TVA inclus. Tel. 036 / 470135.

- GSM Ericsson GH 198 + încărcător rapid 90 USD, negociabil. Telefon 092398484, 213613. (2305082)

- Loc de veci la Cimitirul "Eternitatea". Telefon 130813, după orele 18.00. (2305149)

- Maşină de scris Triumph, nouă, în cutie, preţ 850 mii lei, şi maşină de scris Olympia, 350 mii lei. Telefon 123217. (2305390)

- Haină nouă de astrahan, cu sigiliu nerupt, mărime mare. Telefon 145946.

- Rochie mireasă, model deosebit. Preţ 350.000 lei, negociabil. Telefon 160209. (2305395)

- Urgent. Pat dormitor, lemn masiv cu două saltele, preţ fix 2.000.000 lei. Telefon 176390. (2305369)

- Tablou de expoziţie, două fotolii simple, birou, dulap medicamente, pat relaxa, vitrină şi servantă, servantă tv., tv. cu lămpi. Telefon 154113, după orele 18,00. (2305365)

- Blană nurcă, "unicat", nouă; combină Sony; compact disc (125 W); televizor "Elcrom O2", color; "Sport", color. Telefon 142978, orele 7,00-13,30, seara 22,00. (2305351)

- SC fără activitate, bilanţ zero, preţ avantajos. Telefon 290603. (2305362)

- (închiriez) Chioşc metalic, 2/2 metri, cu rafturi şi elemenţi calorifer tip scoică. Telefon 170855. (2305144)

- Pui căţel mascul, ciobănesc german. Vîrsta două luni. Telefon 225147. (2305142)

- Recamier. Preţ informativ 1 milion lei. Telefon 110518. (2305290)

- Costum tergal alb I/48-50, cu pantofi, pentru miri; costum tergal gri de ocazie. Telefon 230980. (1754395)

- Damigene 25 litri (3 buc.) şi 50 litri (1 buc.). Telefon 136234, Podu Ros. (2305403)

- Mini laborator foto. Telefon 059/372725. (2305404)

- Cavou trei cripte, Cimitirul "Eternitatea". Preţ negociabil. Relaţii la telefon 147693. (2305123)

- Avantajos! Strung paralel, electrocompresor de tip 1 ECF în 3 cilindri, polizor dublu. Telefon 126494, după orele 18.00. (1754375)

- Congelator 140 l; pat dublu - fără saltea. Telefon 124932. (1752290)

- Aspirator japonez nou şi teasc inox nou. Avantajos. Telefon 127612. (1752289)

- Telefoane Nokia 1611, Philips, Fizz, Motorola 7200. Preţ 750.000 - 1.000.000 lei. Relaţii la telefon 032/217611, 092/352801.

- Centrală termică obişnuită, pe gaz metan sau lemne; boiler, arzător, maşină "Alba Lux", nouă - în funcţiune. Relaţii la telefon 279227. (1754355)

- Hidrofor, Prima Press 750, fabricaţie Germania, capacitate 3.000 l/h, aspiraţie 9 m, refulare 43m/h, absolut nou. Telefon 144846. (2305062)

- S.C. vinde en gros încălţăminte second-hand, import Austria. Telefon 032/230608; 094645299. (2305016)

- Covor persan (lînă 100%), dimensiuni 3x4 m. Telefon 219184. (1752344)

- Vînd sau schimb cu maşină tipar înalt (Tiparom), maşină tipar offset format 50x35, marca "Haris", pentru formulare şi etichete, inclusiv matricele aferente. Telefon 092/233158. (2305280)

- Aparate fitness, marca "Ketler" şi "Solarium Profesional Philips". Telefon 094217105. (2305416)

- Robot păianjen bucătărie-patiserie (malaxor), 12.000.000 lei, negociabil. Telefon 179840. (1752346)

- Loc de veci cu două cripte la Cimitirul "Eternitatea". Telefon 279990, după orele 17,00. (2304032)

Electronice

MARCATOARE PREŢ

Marcatoare preţ, etichete, aparate lipit pungi - preţuri promoţionale. S.C. ELCOSERV S.R.L. Iaşi. Telefon/fax 230205. (1752028)

CASE DE MARCAT ELECTRONICE 3 MODELE

S.C. Mora Electronics S.R.L., telefon 212735. (1753427)

BALANŢE ELECTRONICE JAPONEZE

Balanţe şi platforme electronice. S.C. Mora Electronics, telefon 212735. (1753427)

- Nokia 3110, model foarte mic, stare perfectă, încărcător 220 V, 2.000.000 lei, şi cartelă Dialog 50. Telefon 094/863657.

- **Telefon Nokia 2110. Preţ informativ 1.350.000 lei. Telefon 153419.**

- Deck Hitachi dolby sistem, cap metal, servomecanism, ideal pentru înregistrări. Preţ 600.000 lei. Telefon 092440465.

- 486 DX4, 120 MHZ, 850 HDD, PLACĂ VIDEO, S3V64, SVGA COLOR; 486, 25 MHZ, 250 HDD, MONITOR VGA ALB-NEGRU. RELAŢII LA TELEFON 145542, DUPĂ ORELE 16,00.

- Orice telecomandă pentru televizor (95.000 lei), video, satelit, transformatoare de linii. Telefon 092/368868.

- **Vînd SOFT pentru deblocare şi decodare REŢEA pentru TELEFOANE MOBILE. Tel. 092-720693.**

- Orgă YAMAHA 190 P.S.R. nouă, sigilată. Preţ 2.300.000 lei negociabil. Telefon 167342, după ora 17,00. (2304159)

- Televizor color ALFA, stare excepţională, 850 mii lei, şi masă extensibilă cu şase scaune tapiţate, sculptate - 1,5 milioane lei. Telefon 142486. (2304114)

- Vînd aparatură discotecă CD player, deck, lumini dinamice 10 buc., 6LOB 0,50 o, spoturi, becuri rezervă, aparat fum, lichid fum, mixer, cabluri, suporturi, vînzarea integrală, preţ 7000 DM. Relaţii 031/583058

- REM ELECTRONICE - PIATRA NEAMŢ. Cea mai tare ofertă de componente electronice şi electrocasnice. Tel. 033/232.212.

- TELEVIZOARE JAPONEZE DiStar acum în România, numai prin REM. Preţuri promoţionale începînd de la 179 USD fără TVA. Sunaţi acum! Telefon 033/232.211; 033/232.212.

- Vînd GSM - NOKIA 1611 import ANGLIA, încărcător, husă piele. Tel. 034-112109.

- T.V. color Philips funcţionale (nefuncţionale), preţuri diverse. Minim 350.000. Maşini spălat automate 1.5 mil. Tel. 036 / 417968.

- Vindem calculatoare IBM PR233 4.450.000, AMD-300 5.600.000, P2-266 5.700.000, componente, imprimante, transport gratuit. Telefoane: 01-3233359; 01-3238446, 092-508574.

- Instrument muzical (orgă-polifonică) Roland cu cinci octave şi MOOG cu două octave jumătate. Telefon 272813. (2305148)

- Televizor cu integrate, în stare foarte bună. Telefon 114931. (1754280)

- Tv. color "Saba" şi maşină de spălat cu storcător. Telefon 125225, după orele 16,00. (2305296)

- Cameră video Fischer P- 801, 8 mm, cu acumulatori şi încărcător-acumulator, preţ 2,5 milioane lei. Telefon 252241. (1754034)

- **Calculatoare IBM PR 233, 4.450.000, AMD-300, 5.600.000, P2-266, 5.700.000, componente, imprimante, transport gratuit. Telefon 01/3233359; 01/3238446; 092/508574.**

Cumpărări

- **SC ULENA SRL Bacău - Răcăciuni cumpără seminţe FLOAREA- SOARELUI preţ 200 $/tonă. Prestări servicii 22 litri ulei dublu rafinat la 100 kg floare. Tel. 034-251240.**

- Brutăria Frontera cu sediul în Brăila, str. Th. Amann nr. 99, achiziţionează grîu. Informaţii la sediul unităţii sau la tel. 039/618757.

- CUPOANE AGRICOLE DE PRIMĂVARĂ-VARĂ ŞI DE TOAMNĂ, OFER PREŢ MAXIM, APELAŢI CU ÎNCREDERE. TELEFON 170845. (2304109)

- Cumpăr cupoane agricole. Preţ maxim. 036 / 464586 sau 094601189.

- Cumpăr nucă; miez de nucă, miere de albine. Tel. 039/613855; 092/397817; 092/578159.

- Cumpăr scîndură la 4 m lungime; cu lăţime între 15 - 25 cm şi grosime 2 cm; trasă, finisată, modelată. Tel. 036 / 470135.

- Galaţi - cumpăr maşină modelat franzelă; vînd casă, singur curte - 950 mp - amenajată; depozit en gros, zonă centrală. Tel. 036 / 310085; 467062.

- Landou sport în stare bună. Telefon 152627. (5601926)

- Bicicletă Montaine Byke. Telefon 271963, între orele 8,00-16,00. (2305296)

- Televizoare cu circuite integrate defecte, cu tub bun. Ofer între 100 şi 200 mii lei. Telefon 113380. (1754280)

- Cupoane agricole, preţ avantajos. Relaţii la toneta cu lozuri de lîngă Restaurant "Familial", orele 8,00-19,00. (1754054)

- Garaj tip Somaco. Telefon 216060. (2305274)

Angajări

- SC angajează trei absolvente ale Liceului Economic nr. 1 pentru funcţia de vînzător. Vîrsta maximă 30 ani, cu experienţă în activitatea de comerţ cu amănuntul în domeniul alimentar. Telefon 271900, orele 8,00-18,00.

- Se caută fete frumoase, inteligente, pentru protocol, companie, în sistem de colaborare. Preferabil studente - disponibilitate la cerere. Trimiteţi C.V. şi foto la C.P. 2064, O.P. 10 (garantăm confidenţialitate). Remuneraţii atrăgătoare!

- Producător confecţii angajează inginer textilist, experienţă minimum 2 ani, bun cunoscător al limbii engleze. Salarizare atractivă. Telefon 094/546704. (1752432)

- Agenţie caută fete tinere, frumoase pentru contracte în Cipru sau Liban, berărie sau cabaret. Telefon 01/4102911.

- S.C. CENTRAL SRL ANGAJEAZĂ CASIERI ŞI VÎNZĂTORI CU EXPERIENŢĂ ÎN DOMENIUL PRODUSELOR ALIMENTARE. TELEFON 213615. (2305277)

- Producător de confecţii textile din judeţul Iaşi angajează următoarele categorii de personal: director producţie: experienţă minimum 5 ani, cunoaşterea limbii engleze, persoană dinamică; şef sală croit: experienţă în domeniu - minimum 5 ani. Se oferă salarizare atractivă (locuinţă de serviciu, după caz). Relaţii la: 094/546704 şi 094/630249

REPREZENTANT VÎNZĂRI

CHIO ROMÂNIA SRL, societate comercială cu capital german, reprezentant al holdingului german "Intersnack", unic importator şi distribuitor al produselor marca "Chio", angajează reprezentant vînzări. Dacă aveţi experienţă, sînteţi posesor de carnet de conducere, trimiteţi curriculum vitae, cu fotografie şi scrisoare de intenţie, la fax: 01/2210217 sau pe adresa: CHIO ROMÂNIA SRL, Calea Giuleşti 177, sector 6, Bucureşti. (2304006)

- S.C. ELPROMA SRL, distribuitor autorizat Sharp, angajează agent comercial. Condiţii: studii superioare, vîrsta pînă la 35 ani, abilitate în comunicare. Cererile însoţite de C.V. se vor depune la sediul firmei din str. Clopotari nr. 14, bloc 608, sau se vor trimite prin fax la 225180 pînă la data de 5.10.1998. (2304020)

- Independent Guard Security angajează şi pregăteşte personal pentru a deveni agenţi de pază şi protecţie. Relaţii suplimentare la telefon 216025.

- Liceul Teoretic "Al.I.Cuza" scoate la concurs postul de inginer de sistem în ziua de 10 octombrie 1998, orele 10,00. Dosarele se depun la secretariatul liceului pînă la data de 8 octombrie 1998. Relaţii suplimentare la telefon 272904.

- LOCURI DE MUNCĂ ÎN GERMANIA, AUSTRIA, OLANDA, ELVEŢIA PENTRU: MENAJERE, BABY-SITTER; LUCRĂTORI LA FERME AGRICOLE ŞI ZOOTEHNICE; MUNCITORI ÎN CONSTRUCŢII: DULGHERI, ELECTRICIENI, ZIDARI, FIERARI BETONIŞTI; ÎN GASTRONOMIE: BUCĂTAR, OSPĂTAR. TEL. 044/892111/2500 lei/12 sec.

- **SC DUVAL selecţionează tinere 18-28 de ani, pentru contracte de dans în ELVEŢIA, TURCIA, AUSTRIA, JAPONIA şi CIPRU. Salarizare excepţională. Seriozitate maximă. Asigurăm coregrafie, costume, cazare, salariu. Tel. 01-6376659, 092-706672.**

- **NARDO MANNEQUIN - FIRMĂ DE IMPRESARIAT ARTISTIC ROMÂNO-ELVEŢIANĂ - selecţionează tinere 19-27 ani cu potenţial de dansatoare, care vor fi pregătite (se asigură COREGRAFIE, COSTUME, CAZARE) pentru contracte de muncă în OCCIDENT: ELVEŢIA, LIECHTENSTEIN, AUSTRIA, CANADA, JAPONIA. OFERIM şi CEREM SERIOZITATE MAXIMĂ!. Tel. 01-250.11.82; 01-250.97.95, 092-72.53.41.**

AGENŢIA INTERNAŢIONALĂ BARAN & CO

Oferă contracte de muncă, cu şi fără dans, tinerelor, 18-28 de ani, în Elveţia, Canada, Austria, Japonia, Mexic, Cipru, Turcia, Liban. Impresariem şi trupe de dans profesioniste. Salarizare excepţională. Oferim şi cerem seriozitate maximă. Asigurăm coregrafie, costume, cazare. Tel. 01-6663363, 092-241350.

- Unic distribuitor cafea LAVAZZA şi conserve de legume SACLA caută colaboratori persoane fizice sau juridice în vederea desfacerii acestor produse. Comisioane şi discounturi atractive. Tel. 094-539062.

- Inspectoratul Judeţean de Sănătate Publică Iaşi scoate la concurs un post de asistent medical de igienă, cu Şcoala Postliceală Sanitară, la Dispensarul medical Răducăneni. Concursul va avea loc după 15 zile de la data publicării anunţului. Relaţii suplimentare la telefon 210900 - int. 119 sau la sediul unităţii din Iaşi, str. N.Bălcescu nr. 21.

- Muncă pentru studenţi în Marea Britanie, vara 1999, 720 £/lună. Data limită 15 octombrie. Telefon 158291, orele 20,30-22,30. (23004168)

- Angajez temporar muncitori săpătură manuală - transport gratuit. Telefon 115257. (2304113)

- R.A. AEROPORT IAŞI organizează, în ziua de 15.10.1998, orele 10,00, concurs pentru următoarele posturi: 1 director operaţional; 4 agenţi aeroport security; 1 agent salvare instalaţii stins incendii. (2304129)

- Doreşti să faci parte dintr-o companie internaţională de prestigiu? Crezi că eşti capabil să-ţi cîştigi singur existenţa? Doreşti să-ţi pui în valoare capacitatea de comunicare şi relaţiile personale? Domeniul publicitar este cel în care doreşti să faci carieră? Dacă poţi răspunde favorabil la toate aceste întrebări, atunci următorul anunţ te priveşte personal: RADIO CONTACT Iaşi, Departamentul Marketing-Publicitate, are la dispoziţie 4 posturi vacante de agenţi de vînzări spaţiu publicitar. Profilul candidatului ideal: bine motivat; excelente abilităţi de comunicare; dinamic; student şi licenţiat; dispus să lucreze pe teren şi fără a se uita la ceas. Se oferă salariu atractiv în funcţie de performanţele obţinute. Dosarul de concurs va cuprinde un CV şi o scrisoare de motivaţie, şi va fi depus la sediul Radio Contact Iaşi, din Piaţa Unirii nr. 2, Hotel Unirea, et. 12, pînă marţi, 6 octombrie. Interviurile vor debuta joi, 8 octombrie, ora 10,00.

- Compania de asigurări MEDAS S.A. angajează agenţi de asigurare pentru zona Iaşi. Cei interesaţi se pot înscrie pentru interviu la telefoanele 033/234236, între orele 9,00-17,00, sau 032/219184, între orele 17,00-21,00. (1752343)

- Doriţi o plecare în străinătate într-un timp foarte scurt? Trimiteţi un curriculum vitae pe adresa: Of. Postal nr. 3, CP 737, Iaşi, cod 6600. (1752345)

- Contracte dansatoare în 12 ţări. Telefon 050/734240; 094/560180.

- S.C. GHEZACO S.R.L., specializată în comercializarea rulmenţilor şi accesoriilor acestora, angajează personal în vederea extinderii reţelei sale de magazine în oraşele: Suceava, Botoşani, Rădăuţi, Cîmpulung Moldovenesc, Fălticeni, Dorohoi, Paşcani, Roman, Tîrgu Neamţ, Bacău, Vaslui. Rugăm trimiteţi plic pe adresa str. Eternităţe nr. 35 Iaşi, cod 6600, conţinînd: curriculum vitae - detaliat, cazier juridic, poză recentă, plic autoadresat. Condiţie obligatorie - domiciliul stabil în oraşul pentru care se solicită angajarea.

- S.C. angajează confecţionere cu experienţă pentru maşini de cusut industriale şi maşini de surfilat. Telefon 165924.

- Pentru persoane motivate şi serioase oferim oportunitatea de a lucra şi cîştiga bine. Selecţia, telefon 146329, 175240, 094/211730, între orele 9,00-19,00. (2304040)

Matrimoniale

- Învăţătoare, 26 ani, ortodoxă, f. credincioasă, drăguţă, calităţi morale, doresc cunoştinţă cu tînăr, de vîrstă apropiată, calităţi asemănătoare pentru prietenie/căsătorie. Of.P. 1, C.P. 60, Botoşani

- INGINER, 32/1,79/74, apartament, autoturism, serviciu stat, doresc cunoştinţă tînără, studii superioare, în vederea căsătoriei. Relaţii la O.P. 3, C.P. 11, Roman.

- Licenţiată, 28/1,80/68, cu serviciu, distinsă, serioasă, doresc să cunosc licenţiat, salariat, serios, fără obligaţii şi fără vicii. Răspuns cu detalii la C.P. 202, O.P. 1, Iaşi. (2304123)

Pierderi

- **Cheie autoturism cu breloc. Telefon 210823; 211525.**

- Ofer recompensă substanţială pentru orice informaţie referitoare la autoduba Mercedes 609/D, de 5 tone, înmatriculată, culoare albă, dotată cu un elevator posterior, care a dispărut din Arad în data de 1 iulie a.c. Rugăm să fim contactaţi la telefon 094/555663.

- Ştampilă nr. 3 pe SC "RomUnivers MM" SRL - Iaşi, J-22745/1993. Se declară nulă. (2304130)

- Certificat de înmatriculare IS.01.UKH. Îl declar nul. (2304125)

- Buletin identitate şi permis auto pe numele Hâra Simona. Le declar nule. (1754314)

- S.C. EUROCONF SRL Tg. Neamţ, pierdut autorizaţie sanitară. Se declară nulă. (2305445)

- Seter Irlandez, femelă, 3 luni, maro, curea neagră la gît, duminică seara, str. Palat, zona Biserica Sf. Andrei. Telefon 137286. (2304105)

Diverse

HELP LINE - Pentru copiii noştri

Puteţi primi GRATUIT informaţii privind alimentaţia şi creşterea sugarului, zilnic între orele 16,00-17,00, la telefon 214002. Policlinica Sănătatea 2000 dr Iordache Constantin - medic primar pediatru.

- **Vize - excursii ISRAEL, CANADA, SUA. Tel. 01-3368417.**

ÎN CURÎND

MEDICAROM

INAUGUREAZĂ

CENTRUL MEDICAL de DIAGNOSTIC şi TRATAMENT

6600 IAŞI, Străpungerii Silvestru 19-21
(vis-a-vis de Gară)
Tel/Fax: 032-213.931, 114.468

- URGENT - CEL MAI SIGUR ŞI CEL MAI MIC PREŢ. EXCURSII: ELVEŢIA-AUSTRIA-ITALIA. TEL. 034-122127.

HARTA COMERCIALĂ A MUNICIPIULUI IAŞI

DIN 1 SEPTEMBRIE GĂSEŞTI HARTA COMERCIALĂ A MUNICIPIULUI IAŞI, LA TOATE CENTRELE DE DISTRIBUŢIE! TREBUIE DOAR S-O CERI!

- S.C. INTERCONT IAŞI REPREZENTANT NAŢIONAL UNDEFASA SPANIA

- S.C. INTERCONT - Iaşi, reprezentant naţional UNDEFASA - Spania, producător de gresie şi faianţă, caută distribuitori în toată ţara. Condiţii avantajoase. Telefon 032/251022; Şos. Păcurari nr. 85. (1752184)

- Societate, vinde bază date - domenii de activitate diverse - din municipiul Iaşi. Pentru mai multe informaţii trimiteţi la CP 2064, OP 10 Iaşi-6600, telefonul la care vă putem contacta şi eventual un nume de contact.

PARTY D&G

ÎNCHIRIERI TOALETE ELEGANTE

PENTRU DIVERSE OCAZII FESTIVE
nunţi, cocktail-uri, banchete, întîlniri de promoţie

Tel. 141103

CURSURI LA CASA SINDICATELOR

Începînd cu 1 octombrie 1998
- Şcoală superioară de secretariat
- Utilizarea P.C.-urilor
- Programare în FOXPRO
- Dactilografie
- Relaţii publice
- Engleză
- Management
- Marketing
- Contabilitate
- Croitorie
- Depanare TV
- Balet copii. Telefon 135158. (1753114)

- Producător de confecţii în sistem Lohn caută colaboratori, ateliere de minimum 25 maşini, în vederea extinderii activităţii. Telefon 094630249. (1752432)

ŞCOALĂ POSTLICEALĂ

Cursuri comasate sîmbăta şi duminica. Institul Naţional Postliceal Pro Humanitas organizează sesiune de înscriere fără concurs de admitere, la următoarele specializări postliceale:
- asistenţă socială - psihotehnică
- finanţe-contabilitate
- birotică-administraţie publică
- învăţători-educatori
- comerţ alimentaţie publică
- mangement în turism. Relaţii zilnic între orele 10,00-17,00, la telefon 032/111624. (3016032)

SALA DE GIMNASTICĂ SUZANA

Pînă la 1 octombrie se definitivează includerea opţională în programul actual a persoanelor care au abonamente pînă la sfîrşitul anului. Pentru pensionari rămîn aceleaşi facilităţi. Telefon 135791. (1753353)

- Cum să scăpaţi de 10 kg dacă vă place să mîncaţi. Informaţii gratuit: CP 247 Iaşi 1 cod 6600. (1754369)

ŞCOALĂ POSTLICEALĂ

Fundaţia FEG face înscrieri la Şcoala Postliceală, în domeniile:
- educatori-învăţători
- finanţe-contabilitate
- funcţionar bancar
- funcţionar vamal
- asistenţi medicali
- farmacie
- tehnică dentară. Relaţii şi înscrieri la telefon: 116309, 217364 sau la sediul Fundaţiei, din str. Cuza Vodă nr. 1 (fostul ADAS) (1752349)

UNIVERSITATEA ŞTEFAN LUPAŞCU IAŞI

Organizează un nou concurs de admitere în zilele de 3-4 octombrie. Informaţii la 092/741233 şi 032/216622. (2304003)

- Şcoala Sanitară Postliceală "Carol Davila" filiala Iaşi primeşte înscrieri pentru asistenţi generalişti şi asistenţi igienă. Telefon 032/147919. (2305381)

- Firma UNIMEX COMPANY asigură procurarea sau după caz importul de automobile second-hand Germania, pe bază de comandă cu certificat Euro 2, la preţuri avantajoase. Se asigură factură originală şi pentru aducerea ca aport capital firmă. Ex.: Ford Mondeo, Full option 9496, de la 15.500 DEM. Fax: 066/171899; telefon 094/564191; 094/590213.

S.C. METALO-CHIMICE S.A. IAŞI, STR. SF. LAZĂR NR. 4

SOCIETATEA NOASTRĂ ANUNŢĂ PUBLICUL CUMPĂRĂTOR CĂ SÎNTEM NEVOIŢI CA PÎNĂ ÎN DATA DE 30 SEPTEMBRIE A.C. SĂ ÎNCHIDEM MAGAZINUL DE MOBILĂ CASNICĂ DIN BULEVARDUL INDEPENDENŢEI, ÎN VEDEREA MODERNIZĂRII ŞI REAMENAJĂRII ACESTUIA LA STANDARDELE OCCIDENTALE. DUPĂ ACEASTĂ DATĂ, VĂ INVITĂM A VIZITA ACEASTĂ UNITATE CE CREDEM CĂ ÎN NOUA FORMĂ DE PREZENTARE A MĂRFURILOR CÎT ŞI GAMA LOR SORTIMENTALĂ VA SATISFACE CELE MAI ÎNALTE EXIGENŢE.

- Căutăm firme de distribuţie locală pentru produse parafarmaceutice. Telefon 092503620.

- **NOU! Doriţi marfă din zona de vest a ţării (Timiş, Caraş-Severin, Hunedoara, Arad)? Numai prin DOSIMA vă puteţi procura: - prosoape UTT Arad, corpuri de iluminat Elba; - cizme, linoleum, mănuşi etc. Dormatina şi de la alţi preoducători. Doriţi să faceţi economie în bugetul de cheltuieli, firma noastră vă ajută să realizaţi acestea. Vînzări en gros cu transport pînă la clienţi - săptămînal. Avantajos! Preţuri minime. Vinde: case de marcat fiscale "Royal". Informaţii - Lugoj - tel. 056/350.776; mobil: 094-64.88.86.**

OFERTĂ SPECIALĂ

SC SORGENT BACĂU producător de armături (marcă înregistrată) din alamă pentru instalaţii cu ţeavă multistrat, licenţă KITEC Anglia, asigură toată gama de repere necesare, la preţ de producător. Informaţii la tel. 034-188058; 034-144364.

OFERTĂ SPECIALĂ

Organizăm excursii Italia cu vize individuale SCHENGEN. Înscrieri la Restaurant Cireşica Buhuşi. Tel. 034-264500, 094-584185.

RESTAURANT CIREŞICA BUHUŞI

Vă ofer program special de TOPLESS şi STRIP-TEASE, orele 22.00-4.00. Vă aşteptăm! Rezervări la tel. 034-264500.

- Mă numesc Gina din Suceava şi-i doresc Roxanei din Galaţi multă fericire căci datorită ei sînt iarăşi cu soţul meu. Am mai fost şi la alte femei, dar nici una nu mi-a ajutat. Dacă aveţi probleme în afaceri, cununii legate sau în căsnicie, apelaţi cu încredere la serviciile ei, aşa cum am apelat şi eu şi sînt foarte fericită. Este, întradevăr, o făcătoare de bine şi rupe orice legătură a farmecelor. Str. Alexandru Cernat nr. 174. Tel. 094237215.

- Managerul S.C. TRANSMIXT-MOLDOVA S.A. Paşcani, judeţul Iaşi, convoacă la sediul societăţii din strada Moldovei nr. 98, în data de 19 octombrie 1998, ora 12,00, Adunarea Generală Extraordinară pentru toţi acţionarii înregistraţi în Registrul Acţionarilor, cu următoarea ordine de zi: 1. Moficarea Statutului societăţii urmare a alegerii Consiliului de Administraţie.

- Managerul SC TRANSMIXT-MOLDOVA S.A. Paşcani, judeţul Iaşi, convoacă la sediul societăţii din strada Moldovei nr. 98, în data de 19 octombrie 1998, ora 13,00, Adunarea Generală Ordinară cu următoarea ordine de zi: 1. Alegerea Consiliului de Administraţie, compus din trei membrii; 2. Alegerea Comisiei de cenzori; 3. Diverse. Informaţii suplimentare la sediul societăţii sau la telefon 032/762106, fax 032/763714.

- **ORGANIZĂM EXCURSII URGENTE ÎN ANGLIA, ELVEŢIA, AUSTRIA, FRANŢA, ITALIA ŞI GRECIA. GRUPURI ORGANIZATE ŞI INDIVIDUALE, SERVICII COMPLETE, CELE MAI MICI PREŢURI DIN ŢARĂ. TEL. 01-2104104.**

- Îi doresc o imensă fericire Roxanei din Galaţi pentru binele făcut, căci cu harul său deosebit m-a ajutat să fiu din nou împreună cu soţul meu. Are o putere deosebită de a rupe orice legătură a farmecelor. Dacă aveţi probleme în căsnicie, în dragoste, în afaceri sau diferite boli, sunaţi la 094237215; str. Alexandru Cernat nr. 174. George din Vaslui cu familia.

- Organizăm excursii ANGLIA, ITALIA şi vize individuale SCHENEGEN. Tel. 034/110048.

- Cum să deveniţi mai suplă dacă vă place să mîncaţi? Informaţii gratuite la adresa: Bd. Nicolae Iorga nr. 3A, bl. F9, ap. 1, parter. (5601929)

- Numitul Acatrinei Gabriel, domiciliat în Iaşi, str. Nicoriţă nr. 12 (la familia Acatrinei Mihai), este citat pentru data de 5 octombrie 1998 la Judecătoria Iaşi, ora 8,00, în calitate de pîrît în procesul de divorţ nr. 9157/'98, reclamantă fiind Acatrinei Oana. (1752334)

- Ghicesc în cărţi, cafea şi dezlegări cununii. Relaţii la telefon 150873. (2304157)

- Instruire în Reiki - gradul I Reiki - metoda de transfer energetic pentru tratament şi autotratament bioenergetic. Telefon 112372. (1752067)

- Cabinet stomatologic - în funcţiune - zona Complex Comercial Ciurchi. Caut asociat. Telefon 230244. (2305405)

- Consiliul de Administraţie al S.C. SOREM S.R.L. Bivolari convoacă Adunarea Generală Extraordinară a membrilor asociaţi în ziua de 17 octombrie 1998, ora 10,00, la sediul unităţii (Soc. Agr. Bivolari 1). (2305361)

- O carte de excepţie şi un aparat pentru controlul stresului vă pot schimba viaţa şi debarasa de obsedanta frică de a nu vă îngrăşa. Informaţi-vă gratuit la: SCT Iaşi, O.P. 4, cod 6600, str. Vasile Lupu nr. 99, bl. D, sc. A, et. 3, ap. 16. (2305138)

CITAŢII

- Numitul Chiriac Petru este rugat să se prezinte la Judecătoria Piatra Neamţ, în calitate de pîrît, în proces de divorţ, în ziua de 05. X.1998, ora 12,00.

Mulţumiri

- Familia ing. Dumitru Căslariu mulţumeşte celor care au fost alături în clipele de durere pricinuite de decesul tatălui. (2305084)

Licitaţii

- JUDECĂTORIA IAŞI organizează licitaţie publică cu strigare, pentru vînzarea următoarelor bunuri: 1. set motor Dacia 1400 - 1 buc; 2. pompă apă Dacia - 2 buc; 3. capac pompă apă Dacia - 4 buc.; 4. alternator Dacia 1400 - 1 buc.; 5. chiulasă Dacia 1400 - 1 buc; 6. jantă Dacia L1300 - 6 buc.; 7. radiator apă mic - 1 buc.; 8. volan Dacia - 1 buc.; 9. aripă spate Dacia - 6 buc.; 10. mască faţă Dacia - 1 buc.; 11. huse auto - 3 buc.; 12. anvelope 155/13 - 11 buc.; 13. ulei Valvoline - 1 bidon/5l; 14. ulei Carriere - 2 bidoane/5l. Licitaţia va avea loc în ziua de 1.10.1998, ora 11,00, la Depozitul Regiei Autonome de Termoficare Iaşi, din str. Oastei nr. 5. Relaţii cu privire la organizarea licitaţiei şi înscrierea se vor solicita la Biroul Executorilor judecătoreşti ai Judecătoriei Iaşi, etaj 1, camera 106, sau la Oficiul juridic al R.A.Termoficare Iaşi, str. N. Gane nr. 22A, telefon 116020/130.

- BANCA AGRICOLĂ SA - Sucursala Coordonatoare Iaşi vinde prin executorii judecătoreşti cantitatea de 2150 tone grîu panificaţie, adus în garanţie de debitoarea SC Comcereal SA Iaşi. Licitaţia va avea loc la Baza de recepţie Larga Jijia, com. Vlădeni, judeţul Iaşi, în data de 1 octombrie 1998, ora 10,00. Plata se face în numerar sau cu CEC. Relaţii suplimentare la sediul Băncii Agricole SA Iaşi sau la telefon 215964.

- **Pe data de 2 octombrie 1998, ora 8.00, la sediul CREDIT BANK din str. Unirii nr. 2 Bacău, va avea loc vînzarea următoarelor bunuri mobile: 1) birou - 500.000 lei; 2) fişet metalic - 200.000 lei; 3) covor persan 3x2 - 100.000 lei; 4) birou cu nr. 970005 - 300.000 lei; 5)Telefon ICE Falix - 30.000 lei; 6) Calculator Logiclit L 12 - 10.000 lei; 7) Cuier pom - 70.000 lei; 8) Tablou înrămat - 100.000 lei reprezentînd saxofonist; 9) fişet metalic mic - 100.000 lei; 10) birou cu nr. inventar 10115 în valoare de 700.000 lei; 11) scaun lemn curbat - 100.000 lei; 12) copiator Sharp SF 2082 - 4.000.000 lei; 13) 2 scaune din lemn curbat - 100.000 lei; 14) casă bani Fichet - 2.000.000 lei; 15) corpuri cu cîte trei sertare pentru birouri - 500.000 lei; 16) cuier pom - 50.000 lei ; 17) scaun lemn curbat - 50.000 lei; 18) birou - 500.000 lei; 19) 2 fişete metalice cu 2 uşi - 500.000 lei; 20) fişet metalic cu o uşă - 70.000 lei; 21) birou pe role - 100.000 lei; 22) calorifer electric - 300.000 lei; 23) 2 birouri mari - 1.000.000 lei; 23) calculator Olimpia - 100.000 lei; 24) 2 calculatoare din care unul KEY cat. 11 în valoarea de 5.000.000 lei şi celălalt categ. 11 în valoare de 500.000 lei; 25) 5 fişete metalice cu două uşi - 2.500.000 lei; 26) autoturism Fiat cu nr. înmatriculare BC-02-CBK - 14.000.000 lei; 27) calculator cu nr. inventar 940041 - 2.000.000 lei; 28) glazvand tîmplărie aluminiu - 1.000.000 lei.**

- Consiliul Local al comunei Moşna organizează selectarea de ofertă pentru întocmirea Planului Urbanistic General. Ofertele se primesc în perioada 02-06.10.1998, de la ofertanţii care au ridicat contracost caietele de sarcini, începînd cu 30.09.1998. (2304139)

- Consiliul Local al comunei Costuleni organizează selecţie de ofertă pentru întocmirea Planului Urbanistic General. Ofertele se primesc în perioada 02-06.10.1998, de la ofertanţii care au ridicat contracost caietele de sarcini, începînd cu 30.09.1998. (2304140)

- Consiliul Local al comunei Ciorteşti organizează selecţie de ofertă pentru înlocuirea Planului Urbanistic General. Caietul de sarcini se procură între 28-30.09.1998, iar ofertele se depun între 29.09-02.10.1998. (2305358)

- Consiliul Local al comunei Schitu Duca organizează selecţie de ofertă pentru întocmirea Planului Urbanistic General. Caietul de sarcini se poate procura, contracost, în perioada 28-30.09.1998, iar ofertele se pot depune între 29.09-02.10.1998. (2305357)

- CONSUMCOOP TÎRGU FRUMOS organizează licitaţie publică în fiecare zi de luni, începînd cu data de 5 oct. 1998, ora 11,00, pentru vînzarea Complexului de Alimentaţie Publică HANUL TG. FRUMOS (44 locuri cazare, 400 locuri la mese etc.). Relaţii la telefon 116094, 710530 sau la sediul CONSUMCOOP Tg. Frumos, judeţul Iaşi.

Servicii

- **Cursuri auto pentru obţinerea permisului de conducere categoria B, cu instructor independent experimentat. 350 mii lei + benzina. Telefon 094/611590 (nonstop) sau 142812 (după orele 16,00)**

IMPORTANT!

Perfectăm acte vînzări-cumpărări-schimburi: terenuri, case, apartamente. Comision fix - 200.000 lei. Acum puteţi dormi liniştit! Telefon 177929.

- **SC NORD ARIN INTERNATIONAL execută ferestre TERMOPAN cu tîmplărie din lemn, la comandă. Telefon 092440465.**

INSTALAŢII SANITARE. MONTĂRI APOMETRE

Montări seturi baie; racordări maşini de spălat; alte reparaţii de orice complexitate. Telefon 127621. Oferim garanţie!!! (1753924)

M.V.D. Servicii consulting

Asigurăm servicii pentru:
- Definitivarea formalităţilor legate de înfiinţarea societăţilor comerciale cu capital românesc sau străin;
- Înscrieri menţiuni pentru acte adiţionale;
- obţinerea autorizaţiilor şi avizelor de funcţionare pentru: sedii, spaţii comerciale, depozite, spaţii de producţie (pompieri, sanepid, mediu, protecţia muncii etc.);
- înregistrarea cererilor pentru mărcile de fabrică, de comerţ şi de servicii la OSIM;
- înregistrarea la DGFPCFS şi Administraţia Financiară.

Hotel Unirea, cam.107. Tel/fax 212299, pentru autorizaţii cam. 105, tel. 215015. Program 9-19, sîmbătă 9-14.

ÎNFIINŢĂRI SOCIETĂŢI COMERCIALE

procedură completă: redactare acte, Notariat, Judecătorie, Camera de Comerţ, Administraţia Financiară, ştampilă;
- termen - 21 zile
- MAJORARE CAPITAL SOCIAL:
- obligatoriu, conform Ordonanţei 32/1997
- procedură completă
- ACTE ADIŢIONALE DIVERSE, AVIZE ŞI AUTORIZAŢII FUNCŢIONARE:
- aviz principiu Primărie;
- autorizaţie sanitară de funcţionare;
- autorizaţie funcţionare Primărie;
- autorizaţie instalare firmă luminoasă.

Birou autorizat, Hotel "Unirea", et. 2, cam. 211. Telefoane 117733 sau 092/211121, zilnic, orele 9,00 - 13,00 şi 16,00 - 19,00; sîmbătă: 10,00 - 12,00. (0798407)

- Ştampile, în numai 30 min;
- cărţi de vizită;
- imprimări cu folio;
- îndosarieri;
- laminări;
- xerox
- creaţie material publicitar;
- identitate de corporaţie
- consultanţă design;

SAXON'S
cărţi de vizită · ştampile
Complex Comercial "Rond Tramvai Tg.Cucu"
Tel/Fax: - 032-212257

- Autorizat RENEL, repar/execut instalaţii electrice, montez lustre, aplice, prize, întrerupătoare etc. Montez dibluri metalice pentru corpuri suspendate, oglinzi, aplice, accesorii baie, ieftin şi rapid. Telefon: 171309; 166852.

SERVICE LA DOMICILIU

Autorizat service tv. (experimentat - Goldstar, Nei, Royal, Funai, Grundig, Nipon, Profex, Nokia), video, video-cam şi CD. Specialist în blocuri de alimentare, orice modificări sunet, adaptări selectoare - cablu, pastile video. Procur piese noi, import. Tarife rezonabile. Garanţie. Dispecerat: 110572. (1753231)

- REPARAŢII FRIGIDERE CASNICE ŞI INDUSTRIALE, MAŞINI DE SPĂLAT AUTOMATICE ŞI NORMALE, BOILERE ELECTRICE, ASPIRATOARE ŞI ALTE OBIECTE ELECTROCASNICE. GARANŢIE 2 ANI. TELEFON 128925, 153409 şi 094/219067. MĂ DEPLASEZ ŞI ÎN AFARA LOCALITĂŢII! (1754151)

STINGĂTOARE

- Preţ producător
- Materiale PSI
- Verificări, reparaţii, reîncărcări
- Singura unitate atestată SC ANGELS SRL
- Telefon/fax 032/251494, 094/648897.

INSTALATOR SANITAR

Montez apometre; Reparaţii instalaţii sanitare; Montez maşini de spălat; Seturi baie. Ofer garanţie. Telefon 123166. (1754471)

- Inginer specialist, cu certificat de agreere MLPAT, ofer servicii pentru elaborarea documentelor şi implementarea sistemului calităţii. Avizez documente de sistem calitate în vederea participării la licitaţii. Telefon 216951. (1752116)

- Dr Elena Monica Chiriac - medic primar psihiatru - oferă consultaţii, investigaţii spital, tratament la Policlinica "Sănătatea 2000". Telefon 214002. (1752462)

INSTALATORI SANITARI ŞI GAZE

Executăm montări apometre, instalaţii sanitare, încălzire şi gaze. Program nonstop. Garanţie un an. Telefon 155159 şi 135829. (1752302)

- Mari specialişti în microchirurgia ochiului, de la clinica profesorului Fyodorov (Rusia) oferă consultaţii în Bucureşti, Oneşti. Telefon 094/315133; 01/4104669.

- Înregistrăm companii offshore şi deschidem conturi bancare în Cipru. Telefon 01/4101128.

- Reparaţii frigidere, la domiciliul clientului. Garanţie doi ani. Telefon 145523. (2305373)

Reparaţii capitale şi accidentale-service la:

- Automacarale
- Poduri rulante
- Elevatoare auto
- Motostivuitoare
- Excavatoare
- Instalaţii de acţionări hidraulice
- Proiectare autorizată ISCIR
- Expertizări tehnice la instalaţii de ridicat
- Intermedieri de utilaje de ridicat second-hand
- Produce:
- Dispozitive auxiliare pentru legarea sarcinilor (sufe, cleşti, traverse)
- Furtune hidraulice şi pneumatice de înaltă presiune (automacarale, maşini agricole, excavatoare, etc.)
- Produce sau modernizează
- Instalaţii de cîntărire industrială (bascule auto, CFR, buncăre, în flux tehnologic). Telefon/fax 032/226380 sau 092/348617

- SC COMAT SA Iaşi prestează servicii de uscare a cherestelei. La preţul de 1300 lei/mc/h. Pentru cantităţi mici. Pentru cantităţi mari, preţul este negociabil. Relaţii la telefon 156300, int. 108, dna Bejan.

- Intermediez vize Schengen, excursii în Italia. Înregistrăm firme în Italia. Vize afaceri. Tel. 037/616325.

Canada, SUA - emigrări

Michel Beaubien Consulting. Tel. Bucureşti 01/3226647; Galaţi 036/454577, 036/443993, 092723119.

- **Executăm lucrări de ignifugare (împotriva incendiilor). Vindem vopsea ignifugă ROSIL, culoare maro-roşcat. Tel. 034-118505, 094-623503.**

INSTALATOR SANITAR

Execut - repar instalaţii sanitare. Montez seturi baie, maşini de spălat, apometre. Înlocuiesc radiatoare fontă cu radiatoare din aluminiu. Garanţie 1 an. Telefon 272086. (2305451)

- Execut proiecte de arhitectură, construcţii civile şi industriale, avize toate tipurile. Telefon 210673.

- Electrician. Repar şi execut instalaţii electrice, electrocasnice, corpuri de iluminat. Telefon 129782. (5601928)

- Execut amenajări interioare, stil occident (faianţări, zugrăveli şi instalaţie sanitară). Relaţii la telefon 151813, familia Gherciu. (2304162)

- Transport marfă, Dacia papuc (carosată Bistriţa). Telefon 220918. (2304132)

- Ofer sevicii transport, Mercedes 609, 4T, cu angajare. Tel 023172937

- Europa, USA, Canada, Australia etc, 370 propuneri de emigrare cu locuri de muncă. Pentru numai 75.000 lei - plata ramburs, intraţi în posesia documentaţiilor necesare. Înscrieri cu nume şi adresă la OP 9, CP 1840 Iaşi. Seriozitate maximă.

- Reparaţii parbrize: crăpături, steluţe, lovituri de piatră, garanţie nelimitată. Relaţii la tel. 094-240404 (Salvaţi-vă banii şi parbrizul!).

SC PRESTINVEST

EXECUTĂ ÎN REGIM DE URGENŢĂ CELE MAI IEFTINE HIDROIZOLAŢII TERMOSUDABILE, MATERIAL IMPORT, PENTRU PARTICULARI, SRL-URI. SERIOZITATE, CALITATE, GARANŢIE. DEPLASARE ORIUNDE! TEL. 034/183379; 092/347505.

- Filmări video. Calitate, seriozitate, profesionalism. Fotografii Kodak. Telefon 158738. (2305386)

- Pentru cele mai eficiente şi rapide reparaţii la autoturismul dumneavoastră (montat pivoţi, bucşe, set motor sau segmentare etc.) apelaţi la telefon 094/604762. Servicii inclusiv la domiciliu. (2304102)

- Executăm reparaţii tapiţerie de orice tip, la domiciliul clientului, confecţionăm huse de maşină, lustruim mobilă. Telefon 123368; 120718. (2305438)

REPARAŢII FRIGIDERE

Asigurăm consultanţă, diagnostic, reparaţii, service. Garanţii şi preţuri interesante. Telefon 032/154223; 092/377779.

- Ofer transport marfă, cu Fiat Ducato, orice distanţă. Relaţii în Cămin T7, camera 118, pentru Marian. (1752321)

INSTALATOR SANITAR APĂ

Execut reparaţii, montez seturi baie, apometre, maşini automate de spălat. Ieftin, rapid şi garantat. Telefon 132388. (1752295)

- Sudor autorizat, execut orice fel de confecţii metalice, rapid, ieftin, de calitate. Preţurile cele mai mici din oraş. Telefon 172191. Lăsaţi mesaj pe robot. (2305330)

- Dresaj cîini, instructor calificat în domeniu, execut pe orice rasă şi tip de cîine dresaj general, dresaj pază, protecţie şi apărare, dresaj pentru atac şi lupte, tratamente şi vaccinări. Telefon 131685, pager 01/8944444/133860. (1754384)

- Execut tîmplărie aluminiu, confecţii metalice, bannere, firme luminoase, copertine. Comenzi la telefon 155627. Preţuri negociabile. (1754480)

AGENDA OMULUI DE AFACERI

ETNIS
Reprezentanţa firmei germane Vaillant pentru Moldova, vă oferă:
- Centrale şi cazane pentru încălzit
- Echipamente condiţionare şi climatizare
- Radiatoare de oţel, aluminiu şi fontă
- Rezervoare gaze lichefiate "Shell"

Proiectare, montaj şi garanţie 3 ani
Plata în 6 rate lunare
Iaşi - Str. N. Iorga 7D, bl. F5, tel. 032/230113, fax 032/232690, telemobil 094613248, 094554249

ROTHERM
Reprezentant al firmei
FERROLI şi RADSON
- Cazane şi centrale termice gaz metan, motorină
- Radiatoare aluminiu şi fontă
- Echipamente condiţionare şi climatizare
- Dealer autorizat Butan Gaz

Plata în rate !
Proiectare, montaj, garanţie, service etc.
Iaşi - Bd. T. Vladimirescu nr. 40 (Bucşinescu)
Tel./Fax: 032/175105, 272340

APROTEM SA
comercializează:
- PIESE SCHIMB tractoare, maşini agricole, auto şi rulmenţi
- MATERIAL DE UZ GENERAL carbid, anvelope, materiale electrice, haine protecţie, îngrăşăminte chimice

Şos. Manta Roşie 9,
tel: 230130, 231141, fax: 231566

DAS
Depozit en-gros
MATERIALE ŞI ECHIPAMENTE
pentru instalaţii
(Romstal, Vaillant, ACV, Guillot, Remeha, De Longhi, McQuay, York)
REDUCERI PÎNĂ LA 15%
Iaşi, str. Aurel Vlaicu 87,
Tel./Fax: 032-175.488, mobil 094/630.512

CASA DESIGN
Reprezentant BOSCH Germania, ACV Belgia
Preţuri fără concurenţă pentru:
- Cazane şi centrale termice gaz, motorină
- Radiatoare fontă, oţel şi aluminiu
- Aparate condiţionare şi climatizare
- Amenajări interioare

Proiectare, montaj, garanţie, service
Iaşi, str. Gîndu nr. 10,
Tel.: 032-212073, mobil 092-725651

UNITRADE
Un partener pentru:
- MOBILIER BIROU
- AMENAJĂRI INTERIOARE

Iaşi, bd. Copou nr. 4, tel. 032/213455, 213456

CIMEXIM
Reprezentanţă ROMSTAL
- microcentrale, cazane, injectoare, vase expansiune, boilere, pompe circulaţie şi submersibile, hidrofoare, radiatoare aluminiu şi fontă, accesorii, sanitare, scule BOSCH, condiţionare aer
- contoare ZENNER de apartament

Proiectare şi execuţie. Preţuri promoţionale !
Iaşi, Bd. T. Vladimirescu 4,
tel. 032/216397, tel./fax 211082

BRECO IAŞI
PLĂCI ŞI CERNELURI TIPOGRAFICE
Tel/fax: 032/230094

EUROPA GROUP
DISTRIBUITOR BOSCH, ARISTON, BERETA
- CENTRALE TERMICE
- RADIATOARE FONTĂ, OŢEL, ALUMINIU
- CLIMATIZARE
- APOMETRE

Tel. 094-624399, 094-629603

MOLID
Pentru siguranţa dumneavoastră!
- SISTEME DE ALARMĂ PENTRU EFRACŢIE, INCENDIU, AUTO
- DISPECERAT DE SUPRAVEGHERE - TELEFONIC ŞI RADIO -
- INTERVENŢIE INARMATĂ I.G.S.

Iaşi, Bd. Copou nr. 3, et. 4, (Clădirea Trust Constructii)
tel: 032/216671, fax: 032/214564

ELECTRA
lider naţional interfoane
Instalează, cu plata în rate
INTERFOANE DE ACCES CU CARTELĂ
marca ELECTRA
blocuri, vile, sedii de firmă
"pentru liniştea dumneavoastră"
Iaşi, str. Împăcării 35, bl. 919, Nicolina II,
tel.: 032/126276

ELYTIS SRL
- FIRME LUMINOASE
- COPERTINE
- AMENAJĂRI INTERIOARE

Şos. Păcurari, bl. 556
Tel. 094 642.765, tel/fax: 219.972

MICA INDUSTRIE
produce gama de mobilier
MOBISET
din lemn şi pal de import
* birouri * sufragerii
* dormitoare * bucătării
standardizat sau la comandă, la orice dimensiuni.
Plata în rate, la preţuri care vă convin(g) !
Str. Ipsilanti nr. 19; str. Morilor nr. 11
Tel. 114.737, 117.116, 117.755

ELECTRONIC RESEARCH CENTER
FIRMĂ ROMÂNO-AUSTRIACĂ
vă oferă în rate
INTERFOANE de SCARĂ
Iaşi, str. Armeană nr. 2, tel. 032-116666

MICA INDUSTRIE
CO_2 Acum reducere de preţ 5%
- CO_2 natural - 98,95%
- CO_2 "BUSE" - 99,95%
- verificări, reparaţii şi încărcări tuburi CO_2 şi stingătoare PSI cu pulbere şi CO_2
- capsule autosifonante

Iaşi, Platforma Abator - Tătăraşi
Tel. 032-178774; 092-535016

SOMETCHIM
prin magazinul Vama Veche
- produse electrocasnice (TV color, frigidere)
- mobilier, covoare, articole de pescuit, menaj, papetărie, alte produse metalo-chimice
- avans 40% - rate: 6-12 rate, în funcţie de valoarea dolarului

Adaos minim
Str. Gării nr. 22

S.C. RULMENŢI S.A.
Anunţă că începînd din luna aprilie a.c. produsele sale vor fi disponibile prin noua sa reţea de distribuţie avînd centre de desfacere în oraşele: Bucureşti, Ploieşti, Craiova, Tîrgu-Jiu, Satu Mare Cluj, Braşov, Tulcea, Iaşi
BÎRLAD, TEL. 035/41.58.26
FAX 035/42.18.39

MIRFAN MOBILUX
oferă
- mobilă sufragerie
- holuri
- dormitoare
- bucătării
- mic mobilier

Plata în maxim 36 rate lunare
Program luni - vineri: 10.00 - 18.00
Alexandru cel Bun (vis-a-vis de magazin Minerva)
tel. 032/152647

CROSSLAND CO.
HAINE SECOND-HAND
Import Canada
Preţ de en-gros
Str. Căminelor 28,
tel./fax 032/216881, 253158
mobil: 094/876834, 625695

QUATTRO STAGIONI SRL ROMÂNIA
Importator direct Italia
comercializează en gros
tricoturi, tercoturi, stofe, mătăsuri, căptuşeli, inserţii adezive, căptuşeli pentru interior tapiţerie.
Roman, b-dul Republicii, nr.46
tel: 033-721820,fax: 033-232528,
mobil 092389691

RAINBOW
SPĂLĂTORIE - CURĂŢĂTORIE CHIMICĂ RAPIDĂ
ONORĂM COMENZI LA DOMICILIU
program zilnic 8.00 - 20.00
sîmbăta 8.00 - 14.00
Iaşi, str. Gh. Doja nr. 10, tel: 032/124636

EXPANSIV
produce
TOATE tipurile de MOBILIER
pentru birouri si apartamente
pe bază de comandă
Calitate de excepţie la cele mai mici preţuri
Iaşi, str. Împăcării 3, tel/fax: 032/125109

PANSERVICE
Curăţătorie chimică
- la domiciliul clientului
- aparatură ultramodernă
- covoare, mochete - 8000 lei/mp
- tapiţerii (inclusiv auto)

Reduceri pentru firme
Tel: 032/272869

TEMPO
Sisteme de alarmă
ATENŢIE LA NEATENŢIE
Tel: 032-234218; 092-364014

AIESEC
Asociaţia Internaţională a Studenţilor în Economic şi Management
lansează un NOU program pentru compania dumneavoastră
ITEP
(Programul Internaţional de Practică Studenţească)
Pentru detalii suplimentare, vă rugăm contactaţi-ne la telefon: 032-212244

TRIDOM
CREATIVITATEA NOASTRA, IMAGINEA FIRMEI DUMNEAVOASTRA PRIN :
- ☐ RECLAME LUMINOASE
- ☐ AMENAJARI INTERIOARE
- ☐ MARCHIZE SI COPERTINE
- ☐ CARTI DE VIZITA & ECUSOANE

TEL. : 092 252 360
TEL / FAX : 032 251 360

TRICOTURI
LYNX, producător direct, privat, 100 tone lunar, tricot orice contextură şi culoare, bumbac sau amestec, calitate.
Finisăm şi tricoturile dvs.
Preţuri fără concurenţă, fără comisioane.
alb pluşat: 38.000 lei/kg
Tel. 092 270910, 092 613250

TOFAN GRUP
comercializează:
anvelope şi camere auto
(produse de Danubiana şi Victoria Floreşti)
Iaşi- Şos. Păcurari nr. 92 (în incinta Transmixt SA)
Tel. 032/154.343, 251.837

GRIALEX
produce si comercializeaza :
INCALTAMINTE
pentru
copii, femei, barbati
SUCEAVA, str. Traian Vuia nr. 13
tel./fax : 030/ 216103
mobil : 094-532329

VASPET - FOCSANI
- INSTALAŢII (presă şi filtru) ulei natural floarea soarelui - Presare la rece şi filtrare (Putere 7,5 Kw, 100-120 Kg/oră, deservire 1 lucrător)
- Asigură instalare şi garanţie

Focşani, tel/fax: 037/613023
mobil 094.504968

CONF MEDIKA
CONFECŢII pt. PERSONAL MEDICAL
modele deosebite, albe/colorate.
Preţuri convenabile!
Şos. Nicolina 29, bl. 958
tel. 225629 orele 8.00-16.00

CABINET DE CONTABILITATE
Vă oferă servicii de:
- contabilitate computerizată;
- consultanţă de specialitate;
- gestionarea eficientă a afacerilor.

Hotel "Unirea", cam. 102
tel. 142110 int. 2102 şi 210010

MICĂ PUBLICITATE pe Internet
- pentru persoane fizice
  - căutare oferte locuri de muncă în străinătate, matrimoniale, diverse
- pentru persoane juridice
  - OPORTUNITĂŢI DE AFACERI
  - SOLUŢII DE AFACERI

Mai multe detalii la tel. 032-271.333, int. 123

CENTRE PRELUARE ANUNŢURI MICA PUBLICITATE - MONITORUL

VAMA VECHE - Gară
La intrarea în magazinul SC SOMETCHIM SA (partea stîngă)
Magazin universal
Program: luni-vineri 8,00-16,00 sîmbătă 8,00-12,00
Situat la intersecţia dintre strada Gării şi Străpungerea Silvestru.

FLORA - Tătăraşi
Oferă:
- carne, preparate din carne
- lactate, specialităţi, dulciuri
- pîine, produse de panificaţie
- băuturi alcoolice

Cele mai mici preţuri! Calitate garantată!
Program: luni-vineri 6.00-20.00; sîmbătă 7.00-15.30; duminică 8.00-14.00
Str. Vasile Lupu nr. 110, tel. 032/175094

ARIO - Păcurari
comercializează:
- covoare, mochete, festonat covoare şi mochete
- confecţii blană şi piele naturală
- îmbrăcăminte
- stofe mobilă şi perdele

Produse de calitate cu plata în rate!
Program: zilnic 9.00-19.00; sîmbătă 9.00-17.00; duminică închis
Bd. Păcurari 142, bl. 585, tel. 032/153928

C.M.V.- Podu de Piatră
Oferă:
- produse alimentare, dulciuri, băuturi alcoolice
- cosmetice
- instalaţii sanitare, căzi, aragaze

Bun gust şi calitate la preţuri atractive!
Program: luni-vineri 6.00-21.00; sîmbătă 7.00-21.00; duminică 8.00-13.00
Complex Podu de Piatră, tel. 032/135598

1001 Articole - Menaj - Podu Roş
S.C. METALO-CHIMICE S.A.
Magazinele C.130 şi C.131
Comercializează:
- obiecte de uz casnic
- veselă şi obiecte de menaj
- electrice şi electronice

Program: luni - vineri 8.00 - 20.00; sîmbătă 8.00 - 16.00

ELGINA - Alexandru cel Bun
CASĂ DE AMANET
Oferă:
- preparate din carne
- lactate, pîine, băuturi alcoolice
- zahăr, ulei, ouă, făină, dulciuri
- produse pentru curăţat şi uz casnic

Preţuri minime!
Program: luni-vineri 7.00-20.00; sîmbătă 7.00-14.00; duminică 8.00-14.00
Bd. Al. cel Bun nr. 44, tel. 032/152070

■ Realizăm profesional pagini Web (Internet) pentru persoane fizice sau juridice. Asigurăm serviciu de Hosting (găzduire). Telefon 155132, orele 20,00-22,00. (4470448)

■ "Stefi Club" vă oferă siluetă elegantă, armonie prin aerobic, fitness, gimnastică medicală, saună, masaj, şi anunţă începerea cursurilor la sala din spatele Cinematografului "Victoria" - vizavi de frizerie. Program orele 9,00-21,00. (2305112)

■ Tehnoredactare computerizată. Telefon 140775. (1754358)

■ Tinichigiu, execut lucrări acoperiş, şarpante, învelitoare tablă, ţiglă, azbociment, jgheaburi, burlane. Telefon 294635. (1752412)

■ Activitate de intermediere autorizată. Aştept solicitări la OP 1, CP 233, Iaşi - 6600. (1752413)

■ Electrician autorizat execut lucrări instalatii electrice şi reparatii electrice interioare. Tel. 113380 (1754279)

■ Transport marfă şi persoane cu Dacia Break, pe orice distanţă. Seriozitate, confort şi siguranţă. Telefon 122769.

■ Reparaţii frigidere casnice şi comerciale la unitate şi la domiciliu. Acordăm garanţie. Comercializăm frigidere cu garanţie 1 an. Telefon 127420; 126820. (1754477)

TRADUCERI NOTARIALE

(Documente şcolare, dosare emigrare, contracte, certificate, diverse), Cuza Vodă 38 (lîngă Maternitate). Telefon 112201. Program 8,30-17,00, luni - sîmbătă. (1752192)

■ Medic, tratez disfunctii sexuale (impotenţă 92%; ejaculare rapidă 98%), tratament. 189.000 lei. Telefon 01-6388406; 092-342628.

TRADUCERI AUTORIZATE

Notariat, toate limbile de circulaţie. Sună acum, la 215207. (1752144)

■ Pompe funebre oferă: sicrie; îmbălsămare, transport, alte servicii. Strada Moara de vînt nr. 5. Telefon 094241752/ 134435. (2304313)

■ Emailări căzi, chiuvete albe şi color. Telefon 092/424915. (2305359)

FILMĂRI VIDEO + FOTO PROFESIONALE

Filmări video profesionale, casetă normală, Panasonic M 9000, stereo, super VHS, efecte speciale. Fotografii color. Avantajos. Telefon 129573. (1753465)

MEDITAŢII

■ Matematică, pentru examen capacitate, bacalaureat, admitere în facultate, olimpiade. Preţ 35.000 - 50.000 şedinţa. Mă deplasez şi la domiciliul elevului. Profesor, dublu licenţiat, fost component al lotului olimpic, cu experienţă. Telefon 219883. (1753475)

■ **Student, anul III la ISE, acord meditaţii la economie, în vederea admiterii la facultate. Telefon 153419.**

■ STUDENT, ACORD MEDITATII LA MATEMATICĂ PENTRU ADMITEREA ÎN LICEU. TELEFON 153419.

■ Studentă la Facultatea de Litere, anul III, secţia engleză-franceză, acord meditaţii la cele două obiecte menţionate, orice nivel. Telefon 156212.

■ Studentă Litere, meditez limba română, clasele V-VIII, şi limba engleză, clasele II-VIII. Telefon 156083. (2304163)

■ Studentă, meditez eficient şi avantajos limba germană. Telefon 252362. (2304161)

■ Matematică, clasele V - VIII. Telefon 271105.

■ Matematică şi chimie, clasele VI-XII. Licenţiaţi cu experienţă în domeniu. Serios şi foarte avantajos. Relaţii la telefon 221839 (Nicolina), după ora 15,00. (2304136)

■ Cu numai 7.500 lei/ora ofer copiilor din clasele I-VIII meditaţii la engleză. Acord răbdare, cer seriozitate. Telefon 167522. (2304127)

■ Profesoară, meditez chimie, orice nivel. Preţ convenabil. Telefon 175138

■ Studentă ISE, meditez economie pentru bacalaureat şi admitere anul viitor. Avantajos. Telefon 159891. (2304156)

■ Profesoară, pensionată recent, îndrumă şi supraveghează şcolari pentru pregătirea temelor. Telefon 279501. (2305395)

■ Ai reuşit, continuă. N-ai reuşit, continuă. Nu reuşeşti să depăşeşti singur problema admiterii? Putem reuşi împreună. Pregătesc la psihologie şi biologie pentru admitere, cu rezultate remarcabile, absolvenţi de liceu bine motivaţi pentru a reuşi. Telefon 122233. (2304101)

■ Profesoară, meditez eficient şi cu răbdare, română, orice nivel. Garantez satisfacţii. Telefon 142406. (2305400)

■ Engleză, curs intensiv individual. Performanţă în 25 - 30 şedinţe. Util şi pentru bacalaureat. Profesor tînăr şi competent. Telefon 124558. (2305431)

■ Profesoară de limba română, meditez elevi din clasele V-VIII pentru examen de capacitate şi pentru bacalaureat. Telefon 139787. (2305253)

■ Profesoară, meditez matematică, orice nivel. Telefon 272513. (2305251)

■ Meditez matematică, clasele V-VIII. Telefon 259537. (2305262)

■ Profesor matematică liceu, meditez, orice nivel. Telefon 136234 (Podu Roş). (2305403)

■ Matematică, cl. V-XII, 7.500/h, testare lunară gratuită. Cer seriozitate. Telefon 176351. (1754373)

■ Limba engleză, începători, mediu cu posibilitatea ulterioară de meditaţii prin corespondenţă cu profesori din US. Telefon 175594, după orele 18,00. (1754371)

■ Profesoară, meditez fizică, chimie (bacalaureat, admitere), matematică (cl. V-VIII), 15.000 lei/h. Telefon136581. (1752300)

■ Fizică bacalaureat şi admitere, profesor. Telefon 253012, după orele 19,00. (2305058)

■ Profesoară matematică, pregătesc copii pentru admitere liceu, facultate, orice nivel. Relaţii la telefon 122314 - pentru Carmen (14,00 - 21,00). (1754460).

■ Engleză şi spaniolă pentru admitere, student la Litere. Telefon 259352. (1752150)

■ Filosofie, logică, pentru o pregătire temeinică în vederea bacalaureatului şi a admiterii. Telefon 159870. (1754495)

■ Absolventă limba engleză. Meditaţii nivel de liceu, zona Podu Roş. Telefon 139863.

■ Profesor cu experienţă, gradul I, meditez avantajos filosofie, economie, psihologie, admitere. Garantez reuşită în funcţie de capacităţi. Telefon 163652, după orele 18,00.

■ Profesoară, meditez avantajos şi eficient limba română, orice nivel. Garantez satisfacţie. Telefon 142406. (2305288)

■ Studentă la Litere, pregătesc elevi IX-XII la literatura română, limba română, limba şi literatura engleză. Relaţii la telefon 163138 (după orele 18,00). (23005291)

■ Engleză, franceză, limba română, orice nivel, preţ avantajos. Telefon 146038. (1754383)

Decese

✝ Florica - soţie şi Laura - fiică anunţă cu durere decesul celui care a fost VASILE MANCAŞ. Corpul neînsufleţit va fi depus la Biserica Sfîntul Nicolae din Copou. Înmormîntarea va avea loc joi, ora 12.00, la Cimitirul Podgoria Copou.

✝ Familia ing. Dan Munteanu şi dr Luminiţa Munteanu, împreună cu fiicele - Smaranda şi Raluca - anunţă cu durere încetarea din viaţă a celei care a fost dr MĂRIOARA MUNTEANU, medic ginecolog la Maternitatea Spitalului "C.I. Parhon", om de o deosebită probitate morală şi profesională. Dumnezeu să o odihnească în pace! (2304010)

✝ Cu durere în suflet, familia anunţă trecerea în nefiinţă a celei care a fost, o bună mamă şi bunică, ECATERINA MIHALACHE. Înmormîntarea va avea loc la Cimitirul "Eternitate" joi, 1 octombrie, ora 10.00.

✝ Ion Verdeş anunţă cu durere decesul fulgerător al unchiului său, STEFAN DĂRTU, 83 ani, om de o bunătate deosebită şi de un pitoresc original. Dumnezeu să-i odihnească sufletul său nobil! Înmormîntarea va avea loc miercuri, 30 septembrie 1998, ora 13,00, la Cimtiriul "Buna Vestire" (CUG).

✝ Familia inginer Vasile Coteanu anunţă cu regret încetarea din viaţă a celei care a fost, doctor MĂRIOARA MUNTEANU. Corpul defunctei va fi incinerat în ziua de 30 septembrie la Crematoriul "Cenuşa", Bucureşti. Dumnezeu s-o ierte! (2304022)

✝ Adriana - mamă, Anton - tată, Antonela - soră, mătuşile, unchii, verişorii şi nepoţii anunţă cu nemărginită durere stingerea din viaţă, după o lungă şi grea suferinţă, a celui care a fost, ing. IULIAN GUZGĂ, 37 ani, salariat la SC NICOLINA SA. Corpul neînsufleţit este depus la capela Cimitirului "Eternitate". Slujba religioasă şi înhumarea vor avea loc miercuri, 30 septembrie, ora 12,00. Dumnezeu să-l odihnească în pace!

✝ S-a stins din viaţă, la 98 de ani, învăţătorul IOAN VERDEŞ, veteran al celor două războaie mondiale. Îl vor conduce pe ultimul lui drum Silvia şi Eugen Bălănescu, Nicolae şi Ileana Verdeş, Cecilia şi Nicolae Iliescu cu familiile lor. Fie-ţi ţărîna uşoară şi neştearsă amintirea, dragul nostru tată, bunic şi străbunic! Slujba religioasă şi înmormîntarea vor avea loc pe 30 septembrie 1998, ora 11,00 la Cimitirul "Eternitate".

✝ S-A STINS DIN VIAŢĂ, DUPĂ O SCURTĂ ŞI GREA SUFERINŢĂ, ING. VIRGIL LEONTE. FIUL - CRISTIAN ŞI SOŢIA - OFELIA ÎI PĂSTREAZĂ O AMINTIRE PIOASĂ. ÎNMORMÎNTAREA VA AVEA LOC JOI, 1 OCTOMBRIE, ORA 12,00 LA CIMITIRUL "ETERNITATE".

✝ Valerian - soţ, Carmen, Dorel, Bogdan - copii, Claudiu, Daniel şi Andrei - nepoţi anunţă cu durere dispariţia, după o grea suferinţă, a celei care a fost, prof. dr IULIA MIRONESCU. Slujba va avea loc miercuri, 30 septembrie, ora 12,00 la Biserica "40 de Sfinţi", unde este depusă. Înmormîntarea va avea loc la Cimitirul "Eternitate". (2304046)

✝ Eugenia, soţie, Radu, Ştefania, Mariana şi Lucian, copii, împreună cu nepoţii, anunţă cu durere dispariţia fulgerătoare a celui care a fost un om de suflet, IOAN BARNEA, fost salariat la Metalo-Chimice. Slujba va avea loc miercuri, 30 septembrie, ora 12,00 la Biserica "40 de Sfinţi", unde este depus. Înmormîntarea va avea loc la Cimitirul "Eternitate". (2304046)

✝ Fraţii, cumnaţii şi nepoţii anunţă cu durere dispariţia fulgerătoare a lui IOAN BARNEA, fost salariat la Metalo-Chimice. Nu te vom uita niciodată! (2304046)

✝ Fraţii, cumnaţii şi nepoţii anunţă cu durere dispariţia, după o grea suferinţă, a prof. dr IULIA MIRONESCU. Nu te vom uita niciodată! (2304046)

✝ Soţia şi copiii, cu adîncă durere în suflet, anunţă stingerea prematură şi fulgerătoare din viaţă a celui care a fost un soţ şi tătic exemplu, maior (MARIAN) MARIN ROMAN, lăsînd în sufletele noastre un gol imens şi foarte dureros. Amintirea lui va arde ca o candelă vie în memoria noastră pentru eternitate. Nu te vom uita niciodată! Dumnezeu să te ierte şi să te odihnească în pace! Corpul neînsufleţit se află depus la capela Cimitirului "Eternitate". Îl vom conduce pe ultimul drum joi, 1 octombrie 1998, ora 11,00. (2305457)

✝ Nora, Lăcrămioara Agape, nepoatele, Pamela şi Ramona, profund îndurerate, anunţă decesul celei care a fost o bună mamă şi bunică, DOMNICA AGAPE, din com. Victoria, jud. Iaşi. Nu te vom uita niciodată! (2305459)

✝ Zdrobiţi de durere şi lacrimi, familia îndoliată anunţă cu regrete stingerea din viaţă a celui care a fost un bun tată, soţ şi frate, DUMITRU GOLOGAN, 44 de ani. Înmormîntarea va avea loc miercuri, 30 septembrie, ora 12,00, la Cimitirul "Sf. Treime". Dumnezeu să-l ierte! (2304165)

✝ Familia Anghel Alexandrescu, împreună cu fiicele, ginerele şi nepoţii, anunţă încetarea din viaţă a fratelui şi unchiului - ION ALEXANDRESCU, fost psiholog la Spitalul "Socola".

✝ S-a stins din viaţă, după o grea suferinţă, ŞTEFAN P. CIOPEICĂ, din comuna Holboca. Fie-ţi ţărîna uşoară şi neştearsă amintirea, dragul nostru tată, bunic şi străbunic! Slujba religioasă şi înmormîntarea vor avea loc joi, ora 13,00 la cimitirul din Holboca.

Condoleanţe

✝ Colectivul clasei a XII-a A de la Liceul "Dimitrie Cantemir" împreună cu doamna dirigintă Elena Toboşeriu sînt alături de doamna profesoară Iuliana Anton în aceste momente de adîncă tristeţe. Sincere condoleanţe! (2305282)

✝ Colectivul Dispensarului Tătăraşi este alături de colega lor, dr Eleonora Cotor, la marea durere pricinuită de pierderea fiului, ing. DRAGOŞ COTOR. Transmitem sincere condoleanţe familiei îndurerate. (2305285)

✝ Familiile Dobrisan îşi exprimă profundul regret pentru dispariţia fulgerătoare şi incredibilă a finului, vecinului şi prietenului - DRAGOŞ COTOR. Sîntem alături de familia îndoliată în aceste momente de grea suferinţă şi ne exprimăm sentimente de sinceră şi pioasă compasiune. Dumnezeu să-l odihnească în pace! (2305271)

✝ Colectivul Agenţiei de Turism TOTEM deplînge dispariţia prematură a celui care a fost un bun colaborator, VASILE MAZILU. Transmitem sincere condoleanţe familiei îndoliate. (2305268)

✝ Conducerea şi colectivul de salariaţi de la SC VINIFRUCT COPOU SA Iaşi transmit sincere condoleanţe dl inginer Dumitru Cîşlaru, director general la SC AGROMIXT SA Iaşi, pentru pierderea suferită prin decesul tatălui.

✝ Asociaţia de proprietari Bl. L2, str. Silvestru nr. 1 anunţă, cu adînc regret, decesul fulgerător al locatarei ELENA BALTARIU. Transmitem sincere condoleanţe familiei îndoliate. (2304019)

✝ Familia Mihai Alexandriuc este alături de prietenul său Dan Gheorghiu în aceste momente grele pricinuite de dispariţia tatălui. Sincere condoleanţe. (2304012)

✝ Familia Nelu Huţanu regretă moartea fulgerătoare a prietenului maior MARIAN ROMAN, om de o aleasă nobleţe sufletească. Transmitem cele mai sincere condoleanţe îndureratei familii, doamnei Anişoara Roman, copiilor Iulian şi Raluca. Nu-l vom uita niciodată!

✝ Colegii din cadrul S.P.F.A. SC NICOLINA SA Iaşi regretă decesul prematur a ing. IULIAN GUZGĂ, şi transmit sincere condoleanţe familiei îndurerate. (2305433)

✝ Discret şi fulgerător, NICUŞOR BARNEA din Copou, cuscru, tată şi unchi, a plecat în veşnicie, lăsînd un mare gol în sufletele noastre. Caracterul şi bunătatea lui sufletească fac ca amintirea lui să ne fie mereu apropiată. Pentru Jenica, Mariana şi Radu, dar şi pentru întreaga familie îndoliată, condoleanţele noastre. Să-i fie ţărîna uşoară! Familiile Ion, Lucian şi Cornel Oprea.

✝ Colectivul de cadre din Staţia de Pompieri Iaşi - 2, cu profundă durere, regretă dispariţia fulgerătoare a colegului mr MARIN ROMAN, şi este alături de familia îndoliată. Sincere condoleanţe! Dumnezeu să-l odihnească în pace! (2305397)

✝ Locatarii blocului TAROM, Sc. A regretă dispariţia fulgerătoare a celui care a fost, maior MARIN ROMAN, om de o aleasă nobleţe sufletească, bun vecin, tată şi soţ exemplar. În aceste momente tragice, sîntem alături de soţie şi copii, cărora le transmitem sincere condoleanţe. Dumnezeu să-l odihnească şi să-l aibă în paza protectoare!

✝ Familia C. Berică îşi exprimă profundul regret pentru dispariţia fulgerătoare şi incredibilă a bunului lor vecin de palier, maior MARIN ROMAN. Sîntem alături de familia îndoliată în aceste momente de grea suferinţă şi ne exprimăm sentimentele de sinceră şi pioasă compasiune. Dumnezeu să-i vegheze somnul de veci! (2305391)

✝ Amalia, Ileana, Maricica, Dan şi Ticu Guzgă îşi exprimă durerea şi profundul regret pentru dispariţia vărului şi nepotului, IULIAN GUZGĂ, un suflet de o deosebită nobleţe , răpus în floarea vîrstei. (2305374)

✝ Colectivul Secţiei Transport din cadrul SC MOLDIFCA SA Iaşi transmite maistrului Alexandru Dumbrăveanu sincere condoleanţe, şi-i este alături la greaua încercare pricinuită de trecerea în nefiinţă a mamei sale. Dumnezeu să o odihnească în pace! (2304026)

✝ Familia preot Constantin Hrestic este profund afectată de plecarea prematură pe drumul fără de întoarcere a maiorului MARIN ROMAN din Iaşi, cumătrul nostru. Transmitem sincere condoleanţe familiei îndurerate. Domnul să-l odihnească! (2304037)

✝ Colectivul SC SINTA SA este alături de colegul Dorel Lefter în aceste momente deosebit de grele pricinuite de decesele din familie. (2304035)

✝ Colectivul comercial şi financiar-contabil transmite sincere condoleanţe colegului Dorel Lefter pentru pierderea suferită. (2304035)

✝ Profund marcată şi îndurerată de tragica dispariţie a celui care a fost maior MARIN ROMAN, tată, soţ şi coleg de aleasă nobleţe sufletească, familia Filioreanu îşi exprimă sentimentele de sincere şi pioasă compasiune şi este alături de familia îndoliată în aceste momente de grea suferinţă. Dumnezeu să-l ierte şi să-l odihnească în pace! (2304038)

✝ Cu adîncă durere şi regret, familia Creangă transmite sincere condoleanţe familiei Roman. (2304041)

✝ COLECTIVUL POSTULUI DE RADIO NORD EST TRANSMITE SINCERE CONDOLEANŢE COLEGULUI LOR, CRISTIAN LEONTE, PENTRU PIERDEREA SUFERITĂ PRIN DECESUL TATĂLUI. DUMNEZEU SĂ-L ODIHNEASCĂ ÎN PACE!

✝ Familile Sofia Goroneanu şi Carmen Popa transmit sincere condoleanţe familiei Geta Ghiorghiu pentru decesul celui care a fost soţ, tată şi bunic, CONSTANTIN GHEORGHIU. Dumnezeu să-l odihnească (2305447)

✝ Colectivul de medici stomatologi, asistente medicale şi tehnicieni dentari ai Policlinicii din Tg. Frumos este alături de colega dr Carmen Lefter, şi-i împărtăşeşte durerea la decesul mamei. Sincere condoleanţe! (2305458)

✝ Mama, fratele, surorile şi nepoţii trăiesc durerea despărţirii de un bun fiu, frate şi unchi, un om distins, de înaltă ţinută şi regretă profund pierderea suferită, în mod tragic şi neaşteptat, a familiei celui care a fost maior (MARINICĂ) MARIN ROMAN. Nu te vom uita niciodată! Fie-ţi ţărîna uşoară! Dumnezeu să te ierte! (2305457)

✝ Socrii, cumnaţii, cumnatele şi nepoţii sînt profund îndureraţi de dispariţia fulgerătoare şi mult prea devreme din viaţă, a celui care a fost un om de o aleasă nobleţe, un suflet generos - maior MARIN ROMAN. Sîntem alături de familie, şi-i transmitem sincere condoleanţe. Nu te vom uita niciodată! Va rămîne veşnic în inimile noastre! Dumnezeu să-l ierte! (2305457)

✝ Familia I. Oniţă cu sincere regrete pentru dispariţia fulgerătoare a celui care a fost MARIN ROMAN, un deosebit tată, soţ şi prieten. Sincere condoleanţe! (2305457)

✝ Familiile Vasile Potîngă şi Octav Amarandei sînt alături de familia Anton Guzgă în aceste momente grele, şi-i transmit sincere condoleanţe pentru pierderea prematură a fiului - IULIAN. Dumnezeu să-l odihnească în pace! (5601927)

✝ Finii, Doina şi Vasile Sacu, împreună cu fiii, regretă cu adîncă durere moartea fulgerătoare al naşului lor, CONSTANTIN DIACONU, şi transmit sincere condoleanţe familiei îndoliate. O să te iubim în veci! Dumnezeu să te ierte şi să te odihnească în pace! (2304158)

✝ Întregul colectiv al serviciului facturare comercial ROMTELECOM Iaşi este alături de colegii Mariana şi Lucian Oprea şi Radu Barnea la marea durere pricinuită de pierderea tatălui şi a mătuşii. Sincere condoleanţe familiei! (2304128)

✝ Colectivul secţiei a II-a, sector 3 B al SC MOLDOMOBILA SA Iaşi este alături de maistrul Ioan Plăcintă la pierderea pricinuită de decesul tatălui, şi transmite sincere condoleanţe.

✝ Cica, Coca şi Veronica transmit familiei Guzgă sincere condoleanţe pentru pierderea prematură a fiului lor, IULIAN. Dumnezeu să-l ierte şi să-l odihnească în pace! (2304122)

✝ Cu profundă durere, familia Bogdan Strafalogea îşi exprimă regretul pentru dispariţia fulgerătoare şi incredibilă a prietenului - maior MARIN ROMAN. Sîntem alături de familia îndoliată în aceste momente de grea suferinţă. Dumnezeu să-l odihnească în pace! (2304141)

✝ Familia Pruteanu îşi exprimă profundul regret pentru dispariţia neaşteptată a celor care au fost IULIA MIRONESCU şi NICUŞOR BARNEA. Sîntem alături de familia îndoliată şi ne exprimăm sentimente de pioasă compasiune. Dumnezeu să-i odihnească în pace! (2304138)

✝ Cu profundă durere în suflet, am aflat de încetarea din viaţă a distinsului profesor, ION ALEXANDRESCU, fost deţinut politic în închisorile comuniste peste 10 ani de zile, om cu un caracter deosebit, care a făcut cinste asociaţiei noastre prin atitudinea sa intransigentă. Şi-a iubit ţara şi neamul pentru care a plătit cu ani grei de suferinţă, ceea ce i-a grăbit sfîrşitul. Dumnezeu să-l odihnească în pace! Condoleanţe familiei îndoliate. (2304143)

✝ Maria şi Cezar Daniil sînt alături de Dan şi Luminiţa Munteanu şi transmit condoleanţe întregii familii pentru pierderea mamei - dr MĂRIOARA MUNTEANU. Dumnezeu s-o odihnească în pace! (2304115)

✝ Colectivul secţiei de Pompieri Paşcani este alături de familia Ana Roman la greaua încercare pricinuită de moartea fulgerătoare a domnului maior MARIN ROMAN, şi-i transmite sincere condoleanţe!

✝ Bica şi Liviu Ionesi, impresionaţi de moartea bunei lor colegă şi prietenă, dr biolog IULIA MIRONESCU, transmit sincere condoleanţe. Zoolog de prestigiu, a fost apropiată şi iubită de toţi cei care au cunoscut-o. Dumnezeu să-i odihnească sufletul ei generos şi bun! (2304121)

✝ Promoţia 1949 a Facultăţii de Ştiinţe Naturale anunţă cu durere decesul colegei, prof. dr IULIA MIRONESCU, şi transmite condoleanţe familiei îndurerate. Dumnezeu s-o odihnească în pace! (2304121)

✝ Colegii din cadrul ATCOM sînt alături de Valentina Grigoraş la greaua încercare pricinuită de pierderea mamei. Transmitem sincere condoleanţe familiei îndurerate.

✝ Colectivul de muncitori, ingineri şi tehnicieni de la Societatea EST-ROM SRL Iaşi este alături de Doru-Dan Arminia pentru pierderea suferită prin decesul tatălui, şi îi transmite sincere condoleanţe lui şi familiei îndurerate! (2304116)

✝ Colectivele Magazinelor PRO-DOMO Iaşi sînt alături de familia prof. Gheorghe Slabu în aceste momente grele, şi transmit pe această cale sincere condoleanţe pentru pierderea suferită! (2304110)

✝ ÎN ACESTE MOMENTE GRELE, PRICINUITE DE PIERDEREA MAMEI, SÎNTEM ALĂTURI DE DOAMNA ANGELICA CÎŞLARU, ASIGURÎND-O DE COMPASIUNEA NOASTRĂ. SINCERE CONDOLEANTE DIN PARTEA COLEGILOR DIN CADRUL SERVICIULUI INFORMATIZARE - ROMTELECOM. DUMNEZEU S-O IERTE! (2304133)

✝ CONDOLEANŢE ŞI PROFUNDĂ COMPASIUNE DOAMNEI ING. MARIANA OPREA ŞI DOMNULUI ING. RADU BARNEA PENTRU PIERDEREA TATĂLUI, DIN PARTEA COLEGILOR DIN CADRUL SERVICIULUI INFORMATIZARE - ROMTELECOM, ŞI SÎNTEM ALĂTURI DE FAMILIA ÎNDOLIATĂ ÎN ACESTE MOMENTE DE GREA SUFERINŢĂ ŞI DURERE. DUMNEZEU SĂ-L IERTE! (2304133)

✝ Pompierii civili din CET 1 Iaşi şi CET 2 Holboca transmit sincere condoleanţe familiei îndoliate pentru dispariţia prematură a celui care a fost un om de excepţie - maior MARIN ROMAN. (2304043)

✝ Dr Mariana Greceanu este alături de Nicolae şi Elena Verdeş la trecerea în nefiinţă a tatălui. Dumnezeu să-l odihnească!

✝ Colectivul Primăriei Holboca transmite sincere condoleanţe doamnei contabil Georgeta Ciopeică la decesul socrului, ŞTEFAN CIOPEICĂ. Dumnezeu să-l odihnească în pace! (2304044)

✝ Întreaga noastră compasiune doamnei ing. Mariana Oprea pentru irecuperabila pierdere a tatălui. Dumnezeu să-l odihnească în pace! ROMTELECOM - Biroul O.S., restanţa fizici-juridici.

✝ Locatarii blocului F2B, sc. B sînt alături de familia Diaconu la pierderea suferită prin decesul celui care a fost CONSTANTIN DIACONU. Dumnezeu să-l ierte! (5601931)

✝ Familia Brumă este alături de familia Anton Guzgă în aceste momente grele prin pierderea fiului IULIAN. Sincere condoleanţe! (2304124)

✝ Familiile Romeo Hociung şi Valentina Grigoriu sînt alături de prietenii, familia Bălănescu, la pierderea tatălui, învăţător IOAN VERDEŞ, şi transmit sincere condoleanţe. (2304015)

✝ Colectivul Biroului Registrul Agricol, Autorizarea Activităţii Private, consilier juridic Rodica Loghin transmit sincere condoleanţe colegelor Florentina Butnaru şi Zîna Acojocăritei pentru pierderea suferită prin decesul tatălui.

TELEFOANE UTILE - CABINETE ŞI FARMACII VETERINARE

ASOCIAŢIA CHINOLOGICĂ A MUNICIPIULUI IAŞI (singura recunoscută de A.CH.R. şi F.C.I.)
Str. Sf. Atanasie nr. 12. Relaţii la telefon 032/217111, 032/112391, 094647930

CABINET INTERSERVICE VET
Str. Sf. Atanasie nr. 12
zilnic :10.00 - 13.00, 16.00 - 20.00
sîmbătă : 10.00 - 13.00
duminică : 10.00 - 13.00
☎ 032/217111, 032/112391

FARMACIE VETERINARĂ "INTERSERVICE VET"
Str. Bacinschi nr. 9 (lîngă alimentara NEST-Autogară)
zilnic : 8.00 - 20.00
sîmbăta şi duminica :8.00 - 14.00

FARMACIE VETERINARĂ "INTERSERVICE VET"
Piaţa Chirilă
zilnic : 9.00 - 17.00
sîmbătă : 9.00 - 13.00

ROMVAC COMPANY SA
Depozit en gros de medicamente şi vaccinuri de uz veterinar
Str. Sf. Atanasie 12
☎ 032/217111, 032/112391

CABINET ANIMAVET
Aleea Oltea Doamna
(în spatele Bisericii Catolice din Nicolina)
zilnic : 10.00 - 13.00; 16.00 - 19.00
sîmbătă, duminică : 10.00 - 13.00
☎ 094647930

CABINET VETERINAR PROVET IAŞI
Str. Smîrdan nr. 93 C
zilnic : 9.00 - 13.00, 15.00 - 20.00
sîmbătă : 9.00 - 15.00
duminică : 10.00 - 13.00
☎ 233.772, 092.376.433 (NON STOP)

CABINET HELPVET
şi punct farmaceutic
Str. Pojărniciei nr. 10 (lîngă Liceul C. Negruzzi)
zilnic : 9.00 - 13.00, 16.00 - 20.00
sîmbătă : 10.00 - 13.00
duminică : 10.00 - 13.00
☎ 032/145441, 094502628

CLINICĂ ŞI FARMACIE UNIVET
Str. Ion Creangă 15 (lîngă Alimentara Triumf)
zilnic : 8.00 - 20.00
sîmbătă : 9.00 - 13.00
duminică : 9.00 - 13.00
☎ 032/176647

FARMACIE W-2000
Str. C. Negri (lîngă Biserica Bărboi - Tg. Cucu)
zilnic: 9.00 - 17.00
sîmbătă, duminică: 9.00 - 12.00
☎ 032/212342

FARMACIE VETERINARĂ ALMAVET
Str. Mitropolit Varlaam 12 A lîngă Piaţa Nicolina
zilnic: 7.00 - 20.00
sîmbătă: 8.00 - 13.00
duminică: 8.00 - 13.00
luni: închis
☎ 032/234143

CABINET DUOVET
Str. Nicolae Gane nr. 25
zilnic : 16.00 - 20.00
sîmbătă: 10.00 - 13.00
duminică - închis
☎ 092555155, 032/214773

FARMACIE VETERINARĂ BIOVET
Str. Primăverii nr. 23 (lîngă Policlinica Industrială)
zilnic: 9.30 - 17.30
sîmbătă: 9.30 - 13.00
duminică: închis
☎ 032/233414

FARMACIE VETERINARĂ MEDIVET
Str. Păcurari, bl. 543, parter
zilnic: 9.00 - 17.00
sîmbătă: 9.00 - 13.00
☎ /FAX 032/217869

"WHITE FOX"
farmacie veterinară şi depozit en-gros
Str. Străpungere Silvestru nr.9, parter
☎ /FAX 032/143241

CARNETUL ZILEI

TVR 1

6,00 România: Ora 6 fix! TVR Info (orele 6,30; 7,30; 8,20); Gura satului; Horoscop; Revista presei (ora 7,00); Nu ar strica să știți; O poveste pe zi; Invitatul emisiunii (ora 8,00)
8.30 Simba, regele Leu (Italia)
9,00 TVR Cluj Napoca: Știri în limba română; Rubrică în limba maghiară; Religie; Asociații familiale în Elveția; Noua sesiune parlamentară
10,00 TVR Info
10,05 TVR Iași. Expres: știri din actualitatea regională; Focus; Vitralii: Imagine sau viziune - Artele vizuale la sfîrșit de secol; La porțile dorului: Popas folcloric la Deleni, Hîrlău; Concurs
11,00 TVR Timișoara. Știri zonale. "Banatica" - emisiune interculturală, cu participarea minorităților germană, maghiară, sîrbă; Cronica bănățeană; Actualitatea din partea de vest a țării; Orizonturi sîrbești
12,00 TVR Info
12,05 Sensul tranziției. Datorie. Vînzarea pe datorie. Dator la cămătar. Dator la Asociația de locatari (r)
13,00 Natacha (s/r, Venezuela). Ep. 45
14,00 TVR Info
14,10 Santa Barbara (s/r, SUA). Ep. 653
15,00 Tradiții. Recital Veta Biriș
15,30 Pro patria. Emisiune realizată de Redacția Emisiunilor Militare de Radio și Televiziune din Ministerul Apărării Naționale; De miercuri pînă miercuri; Armata și informatizarea; Festivalul Internațional al Filmului Militar
16,30 Tribuna Partidelor Parlamentare
17,00 Simba, regele Leu (Italia)
17,30 Medicina pentru toți. Împreună. În cîteva maternități din Capitală s-a introdus, în ultimii ani, sistemul de îngrijiri "rooming in", adică nou-născutul este lăsat împreună cu mama în salon. Vom prezenta avantajele sistemului, dar și dificultățile prin care trec unele maternități în prezent
18.00 TVR Info
18,10 Hollyoaks (Anglia, 1995). Ep. 135
18,35 Stăpînul lumii (SUA, 1997). Ep. 11

19,00 Sunset Beach (SUA, 1997, s). Ep. 312

19,55 Doar o vorbă "săt-i" mai spun! O producție TOFAN GRUP. Emisiune concepută și prezentată de George Pruteanu
20,00 Jurnal. Meteo. Ediție specială. Sport
21,00 Prea aproape și prea departe de țară

21,30 Fotbal: Galatasaray - Athletic Club Bilbao din Liga Campionilor UEFA. Transmisiune directă

23,40 Jurnalul de noapte
23,55 Cultura în lume. 500 de ani de literatură și... de mirodenii, după debarcarea lui Vasco da Gama în Malabar (II)
0,20 Fotbal: FC Bayern Munchen - Manchester United din Liga Campionilor UEFA. Înregistrare

TVR 2

6,30 TVM. Telematinal
8,00 Viață de cîine (SUA, 1997)
8,25 Fotbal: Avanpremieră la Liga Campionilor UEFA (r)
9,00 Teleenciclopedia (r). Michelangelo Buonarroti. Animale migratoare. Războiul undelor. Coșmarurile naturii
9,50 Un cîntec pentru fiecare
10,00 Avocatul poporului (r)
11,00 Comorile lumii (Deutsche Welle, 1998). Tombuctul, orașul din desert; Havana, orașul vechi (r)
11,30 Mapamond (r)
12,00 Sunset Beach (SUA, 1997). Ep. 311
12,45 Doar o vorbă "săt-i" mai spun! (r)
12,55 TVR Info
13,00 Sănătate, că-i mai bună decît toate! Legea Asigurărilor Sociale de sănătate în impas (r)
13,30 Eclesiast '98 (r): Nașterea din Fecioară
14,00 Emisiune în limba maghiară; Deșteptarea; Program pentru tineret
15,00 TVR Info
15,10 Limbi străine - Germană
15,35 Viață de cîine (SUA, 1997)
16,00 Dragostea contează (Turcia, 1993); ep.23
16,50 Santa Barbara (s, SUA); ep. 655
17,40 Tribuna partidelor parlamentare
17,50 TVR Info
18,00 Hei-Rup! Hei-Rap! Pe iarbă și pe nisip... cu A.G.Weinberger și invitații lui
19,00 Știri bancare și bursiere
19,10 Contemp-art. Portret: pictorul Theodor Moraru; în atelierul pictoriței Mariana Șerban din Tîrgu Mureș; Galeria Simeza: Expoziție Angela Tomaselli
20,10 Natacha (Venezuela, Peru, 1990). Ep. 46
21,00 Pentru dv., doamnă!

22,00 Gauguin, sălbaticul (f.a., SUA, 1979). Cu: David Carradine, Lynn Redgrave, Barrle Houghton. Regia: Fielder Cook. Gauguin - omul, nu s-a lăsat mai ușor fixat în tiparele sociale decît Gauguin - pictorul. În plină epocă de afirmare a impresionismului, funcționarul bancar Paul Gauguin (prieten cu alți doi mari pictori ai tuturor epocilor: Cezanne și Van Gogh) are curajul să renunțe la o viață burgheză convențională și, părăsindu-și familia, să se instaleze în Tahiti, unde pictează voluptoasele și misterioasele femei vahinée

24,00 Opera Mundi. "Carmen" la Opera din San Francisco, cu Denise Graves, Andrea Lori și Laura Cabiria la cursurile prof. Toma Popescu din Viena
0,05 Meridianele dansului
0,30 TVM. Mesager

PRO TV

7,00 Ora 7, bună dimineața!
9,00 Profit
9,10 Suflet de femeie (s/r)
10,00 Tînăr și neliniștit (s/r)
11,00 Gesturi însemnate (s, ep. 4)

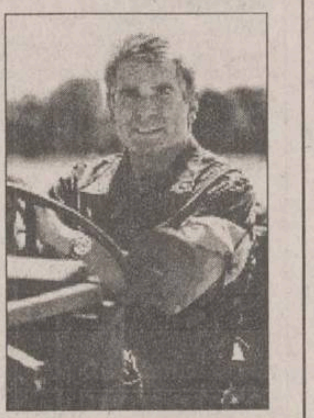

11,45 Pensacola - forța de elită (s/r)
12,30 Fiica oceanului (s, ep. 42)
12,55 Știrile Pro Tv. O propoziție pe zi
13,00 Talk show: Profesiunea mea, cultura (r)
14,20 Urmărire generală (r)
14,50 Teleshopping
15,00 Tînăr și neliniștit (s, ep. 589)
15,50 Teleshopping
16,00 Nano (s, ep. 131)
17,00 Știrile Pro Tv. O propoziție pe zi
17,30 Suflet de femeie (s, ep. 39)
18,15 Știrile Pro Tv
18,20 Riști și cîștigi
18,50 Roata norocului
19,20 Chestiunea zilei
19,30 Știrile Pro Tv

20,30 Sub aripa legii (f.a., Anglia, 1997). Regia Richard Laxton; cu: Sean Arnold, David Bark-Jones, Connie Hyde

22,15 Știrile Pro Tv
22,20 Chestiunea zilei
22,30 Nebun după tine (s, ep. 4)
23,00 Știrile Pro Tv. Profit
23,30 Talk show: Pro și contra
1,00 Chestiunea zilei
1,10 Profit. O propoziție pe zi
1,15 Seaquest (s, ep. 44)
2,00 Viața ca-n filme (s, ep. 44)
2,30 Grace (s, ep. 11)
3,00 Cheers (s, ep. 11)
3,30 Taxi (s, ep. 11)
4,00 Pro și contra (r)
5,00 Riști și cîștigi (r)
5,25 Roata norocului (r)
5,50 Nano (s/r)
6,45 Profit
6,50 Teleshopping.

ANTENA 1

6,45 Dimineața devreme
10,00 Știri
11,10 Iluzii (s/r). Ep. 55
11,10 Mirajul Lunii (f/r)
13,00 Constelația Cinema
13,25 Planeta vie - Lupta pentru supraviețuire. Ep. 80
14,00 Știrile amiezii
14,30 Foișorul de foc (talk show)
15,30 Dallas (s). Ep. 95
16,30 Știri
17,00 Trei destine (s). Ep. 12
18,00 "Decepții" (telenovelă, Mexic, 1998): "La usurpadora". Ep. 43
19,00 Observator
19,30 Marius Tucă Show

21,00 Mașina de război (SF, SUA, 1996). Cu: James Remar. Într-un viitor nu prea îndepărtat, în urma războiului interplanetar, locuitorii Pămîntului au noi conducători Răul, întruchipat de Teridaxx, pune stăpînire pe planetă. Acum, legile războiului s-au schimbat: toate confruntările trebuie rezolvate cu ajutorul celei mai puternice mașini de luptă, pilotate de legendarul Robo. Ultima speranță a pămîntenilor de a se salva, este mașina de luptă capabilă să-l înfrunte pe extratereștri, care era îngropată foarte adînc în junglă, așteptînd ca cineva să-o dezgroape și să pornească din nou la luptă. Fuga nu era o variantă și împotriva asupritorilor, ei pornesc la luptă pentru a salva omenirea.

23,00 Observator
23,30 Prezentul simplu
0,30 Vedete în papuci
1,10 Dallas (s/r)
2,00 Observator
2,30 Trei destine (s)
3.20 Decepții (s/r)
4,20 Foișorul de foc (talk show/r)
5,20 Planeta vie - Lupta pentru supraviețuire
6,00 Iluzii (s/r)

TV PRIMA

7,00 Prima oră - magazin matinal
10,00 Călătorii în lumi paralele (s/r)
11,00 1999 (s/r)
12,00 Pretutindeni cu tine (s/r)
12,30 Lexic (emisiune-concurs)
13,00 Focus 13 (știri)
13,15 Starea de veghe (talk-show/r)
14,45 Teleshopping
15,00 Flash (știri)
16,00 Focus 16 (știri)
16,15 Pretutindeni cu tine (s)
16,45 Prietenul nostru Jake (s)
17,15 1999 (f/s). Ep. 42

18,00 Călătorii în lumi paralele (s). Ep. 38. Cu: Jerry O'Connell, Sabrina Lloyd, John R. Davies, Clevant Derricks

19,00 Focus 19 (știri)
19,45 Meșterul casei (s). Cu Tim Allen, Patricia Richardson

20,15 Un alt început (s). Ep. 16. Cu: McRaney, Wendy Phillips

21,15 Campionul (f.a., SUA, 1989). Cu: Kyle Chandler

23,00 Focus 23 - (știri)
23,30 Starea de veghe (talk-show live): "Foc încrucișat"
1,00 Colpo grosso (show)
1,30 Focus 23 (r)
2,00 Starea de veghe - talk-show (r)

ACASĂ

7,00 Uneori avem aripi (f.s./r)
8,00 Sărmana Maria (f.s./r)
9,00 Căsuța poveștilor (r)
9,30 Guadalupe (f.s./r)
10,15 Te iubesc (f.s./r)
10,45 Din toată inima (f.s./r)
11,25 Ca la mama Acasă - retete culinare prezentate de Petrișor (r)
11,30 Dragoste și putere (f.s./r)
12,15 Misterioasa doamnă (f.s./r)
13,00 Prietenele (f.a./r)
15,00 Guadalupe (f.s.), ep. 12
16,00 Te iubesc (f.s.), ep. 21
16,30 Din toată inima (f.s.), ep. 189. Concursul "Din toată inima"
17,30 Uneori avem aripi (f.s.), ep. 21
18,25 Ca la mama Acasă - retete culinare prezentate de Petrișor
18,30 Sărmana Maria (f.s.), ep. 41
19,00 Concurs: "Thalia este Acasă, Vino și tu!"
19,05 Sărmana Maria (f.s.), ep. 42
19,25 Căsuța poveștilor: Casper (d.a.), ep. 23
20,00 Dragoste și putere (f.s.), ep. 184
20,45 Misterioasa doamnă (f.s.), ep. 47
21,30 Tenis: Compaq Grand Slam Cup (rezumat)

22,30 Neînduplecatul (f.a., SUA, 1960). Regia John Huston; cu: Burt Lancaster, Audrey Hepburn, Andie Murphy

0,30 Matlock (f.s.), ep. 66

TELE 'M

7,00 "Matinal de Miercuri"
7,30 Satul lui Quegley (s)
8,30 "Lovituri de la 11 metri" (r)
9,30 Justiție imposibilă (r)
10,00 Worldnet în direct de la Washington DC
16,00 "Teleuniversitatea" - Facultatea de Drept - Anul I
18,00 Magazin ecou (do)
18,30 Știri Tele 'M
19,00 Telemedicina
20,00 Desene animate
20,30 Știri Tele 'M

21,00 Vis împlinit (f.a./acțiune) Cu: Gwen Owens, Cathy Carson. Regia Dan Seeger

22,45 Știri Tele 'M

23,00 Răzbunarea maestrului (f.a.-acțiune) Regia Brad F. Grintfer

0,30 Film pentru adulți
2,30 Worldnet în direct de la Washington DC

TV EUROPA NOVA

10,00 Deasupra vremurilor (r)
11,00 "Umbrele trecutului" (f/r)
12,40 Reporter Tele 7 (r)
13,05 "Medici la datorie" (s/r, ep. 78)
16,00 "McGyver" (s, ep. 25)
17,00 "Dragă John" (s, ep. 17)
17,30 Schimbătorul de viteze
18,30 Clip VIVA, promo, publicitate
18,45 Infonova
19,15 "Pacific Drive" (s, ep. 52)

19,40 "Falcon Crest" (s, ep. 104)

20,30 "Kung-Fu" (s, ep. 56)
21,20 "Celebritate" (s, ep. 3)
22,00 Infonova
22,10 Logos
23,10 "Hotel" (s, ep. 92)

Posturile de televiziune își rezervă dreptul de a-și modifica programul în ultimul moment, în funcție de evenimentele zilei sau de necesitățile lor proprii.

RADIO NORD - EST

5,30 - 10,00 Micul dejun. Emisiune matinală de informații și muzică, știri din actualitatea locală, informații utilitare, horoscop, informații economice, relatări, interviuri în direct, concursuri (6,00-6,30 buletinul de știri și programul Actualitatea preluate de la BBC). Realizatori: Emanuel Botezatu și Gabriel Avasiloaei ■ **10,00-14,00 Fir direct.** Timp de patru ore în contact direct cu viața orașului: informații din actualitatea locală, revista presei, concursuri și muzică. Realizator: Alina Balaș ■ 14,00-14,30 BBC: Buletinul de știri și Actualitatea ■ 14,30-18,00 Turnul de control. Informații sportive (14,45), știri, interviuri, concursuri, muzică ■ 17,00 Puls Nord Est - cel mai important grupaj informativ al zilei ■ 18,00-18,45 BBC: Buletinul de știri și Actualitatea ■ 18,45-21,00 Buzduganul de seară. Emisiune de divertisment, muzică și concursuri. Realizatori: Daniel Buzdugan și Octavian Tudorache ■ 21,00-21,30 BBC: Buletinul de știri și Actualitatea ■ 21,30-22,00 Puls Nord Est - ediția de seară (știri, reportaje, interviuri, relatări din actualitatea locală și națională) ■ **22,00-0,00 Clasic Top 10.** Realizator Sandi Leonties ■ 0,00-5,30 Noapte de blues și jazz cu George Nistor

Oferta săptămînii: TELECOMUNICAȚII

EuroBIT dealer autorizat CONNEX
conectare gratuită
Acum și în RATE !
Telefoane celulare GSM și accesorii
Iași, str. Smârdan 63, Tel/Fax : 032-21.67.52, 21.67.53
GSM : 092 358.000, 092 358.001

Philips Twist $99*
NOKIA Distribuitor autorizat
GlobalNET GSM
Bd. Independentei B 1-5 Tel/Fax: 222930, 213636, 212817
*Preț valabil numai cu contract CONNEX GSM. Prețul nu include TVA

OMEGA IS COMMUNICATIONS
Iași, str. Carpați nr. 6, bl. 908A, tel./fax 032/221133, 220591
Soluția comunicării în orice domeniu!
Panasonic MOTOROLA CONNEX

dialog GSM le modèle dealer autorizat Mobile World
Ofertă incredibilă PHILIPS DIGA 119$ Conectare gratuită!
Str. Sf. Lazăr nr. 53 - tel./fax 239003

Universal RX
IAȘI, Grigore Ureche nr. 3
Tel / Fax: 212 660, 217 254
ALO
• conectări
• accesorii
pentru orice tip de telefon
dialog
SE VINDE AICI

dialog dealer autorizat
Telefoane celulare GSM și accesorii
XEROX THE DOCUMENT COMPANY
GIROS COMPANY
Iași, Str. I. C. Brătianu 20-22 ☎ 032/210.872

TEKO INVEST CONNEX Dealer autorizat
Telefoane celuare GSM.
Gama completa accesorii.
Motorola d460
149 USD !!!
Fara taxa de conectare
Huse de piele 79.000 lei
RATE!
Str. Sf. Lazăr 53, tel/fax:233553, 092-234030

REL COMPUTER DEALER AUTORIZAT
CONNEX GSM
NOU! Pager ECO - CNM fără abonament
Telefoane celulare, accesorii
Iași, Șos. Arcu nr. 12, Bl. Z18, tel./fax 032-214190

GIREXIM UNIVERSAL
dialog
Telefoane celulare GSM
Ericsson, Motorola, Philips, NOKIA, NEC
Plata în rate: 30% avans ! 12 rate !
Str. G. Muzicescu nr. 6, bl. 7A, parter, tel. 032-215.981

TE CONECTEZI GRATUIT pentru toate tipurile de abonament !
Oferta este valabilă numai pînă la 15 August!
OM TE FACI!
dialog
• Conectare gratuită!
• Pînă la 60 de minute gratis, lunar, timp de 2 luni!
• În plus, doar prin magazinele din rețeaua MediaCom, accesorii gratuite!
QUARTZ S.R.L.
Magazin: QUARTZ
Bd.Independenței Y1-Y2
Telefon: 14 61 52

dialog Serviciul GSM pentru tine
Tec Telecom
STR. CALEA CHIȘINĂULUI NR. 17 Parter
TEL./ FAX : 032-232638 , 032-233910
Numai 194 $
Pachet "Easy ALO"
TELEFON ALCATEL + Pachet ALO
Facilitati la conectare
Dealer autorizat MOBIL ROM

Programul cinematografelor

"VICTORIA"

"Arma mortală 4"

Producție SUA, 1998

Comedie polițistă cu Mel Gibson, Danny Glover, Joe Pesci, Rene Russo, Chris Rock și Jet Li

Premieră.

Ora 9,00 - **6.000 lei.**

Orele: 11,30; 14,00; 16,30; 19,00 - **10.000 lei**

SOYEZ PRÊTS. ILS SONT DE RETOUR
MEL GIBSON
DANNY GLOVER
JOE PESCI
RENE RUSSO
CHRIS ROCK
L'ARME FATALE 4

"COPOU"

"Sfera"

Producție SUA, 1998. Dramă SF cu Dustin Hoffman, *Sharon Stone* și Samuel L. Jackson
Ora 9,00 - 5.000 lei
Orele: 11,30; 14,00; 16,30 - **8.000 lei**

"Romy și Michelle - două tipe păguboase"

Producție SUA, 1997. Comedie sentimentală cu Mira Sorvino și Lisa Kudrow.
Ora 19,00 - **8.000 lei**

REPUBLICA

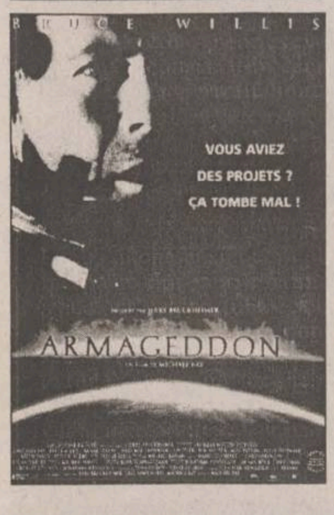
BRUCE WILLIS
VOUS AVIEZ DES PROJETS ? ÇA TOMBE MAL !
ARMAGEDDON

"Armageddon - sfîrșitul lumii ?"

Producție SUA, 1998.
Thriller SF cu Bruce Willis, Liv Tyler, Ben Affleck și Steve Buscemi.
Reluare la cererea publicului spectator
Ora 9,00 - **10.000 lei**
Orele 13.00; 16.00; 19.00 - **15.000 lei**

"DACIA"

"Ucigași de schimb"

Producție SUA, 1997.
Thriller polițist cu Chow Yun-Fat, Mira Sorvino și Michael Rooker.
Orele: 14.00; 16.00; 18.00 - **6.000 lei.**

"Celebrul 702"

Producție România 1962.
Comedie cu Radu Beligan, Sanda Toma, Ion Fintești, Nicolae Gărdescu, Ștefan Ciubotărașu.
Vineri, sîmbătă și duminică:
Matineu ora 10,00 - **4.000 lei**

TURISM

OLIMP - IAȘI
Str. Gavril Muzicescu nr. 6, bl. 7A, mezanin (fundație, deasupra Universității Petre Andrei),Tel: 215524, 215539
GRECIA
Turiști individuali, traseu și sejur la alegere
Circuit clasic - autocar pt. elevi
31.10.'98 - 8.11.'98
19.03.'99 - 7.04.'99
REVELION 1998
Circuit clasic - autocar
Revelion ATENA
27.12.'98 - 4.01.'99
Revelion SALONIC - autocar
29.12.'98 - 3.01.'99
Revelion CRETA - avion
28.12.'98 - 2.01.'99

KLM PRIN ICAR TOURS
Str. Costache Negri 43-parter, tel/fax: 216.319
Rezervări non stop: 094/606.426

Lufthansa PRIN ICAR TOURS
Str. Costache Negri 43-parter, tel/fax: 216.319
Rezervări non stop: 094/606.426

PARIS
ZBOR CHARTER
(în fiecare vineri)
PRIN ICAR TOURS
Str. Costache Negri 43-parter, tel/fax: 216.319
Rezervări non stop: 094/606.426

PROSPER MERIDIAN
LITORAL - MUNTE
toate stațiunile
AGROTURISM
Italia - Spania - Israel - Grecia
Turcia - Ungaria
Iasi, str. Arcu 25, sc. B, parter (mai jos de legătorie), tel: 032/211060, 112538

ATLANTIC TURISM COMPANY
Italia + Franța + Spania
5 - 16 octombrie
★ 900 USD ★ inscrieri: pina la 15 septembrie ★
INSTANTANEU
rezervări și eliberări de bilete
AVION / AUTOCAR
Iași, bd. Ștefan cel Mare B1-B2 galeriile comerciale, mezanin ☎ 032/21.38.72

Excursii
ITALIA (săptămînal de la 800$)
GRECIA (lunar de la 300$)
ANGLIA (săptămînal de la 800$)
MALTA (săptămînal de la 650$)
SLOVENIA (săptămînal)
AFRICA DE SUD (săptămînal - vize garantate)
Avion
BRITISH AIRWAYS, Alitalia, swissair, MALEV Hungarian Airlines, KLM, Emirates, CSA Czech Airlines, AIR FRANCE, Lufthansa, BALKAN, TAROM, ROMAVIA, AUSTRIAN AIR LINES, TURKISH AIRWAYS
Autocar
DOUBLE T, EUROTIME, ATLASSIB, Touring, EUROPABUS
ITALIA, ELVEȚIA
Germania, Spania, Franța, Portugalia Anglia, Austria, Scandinavia, Benelux, Irlanda
TRANS EUROPA din Iași
Autocar
PLECĂRI SĂPTĂMÎNALE
Nurnberg, Ingolstadt, Munchen, Augsburg, Ulm, Stuttgart, Karlsruhe, Mannheim, Frankfurt
Munte
Izvoru Mureșului, Lacu Roșu, Sinaia, Slănic Moldova, Vatra Dornei, Predeal, Băile Tușnad, Bușteni, Băile Felix, Covasna, Durău, Poiana Brașov
TOTEM AGENTIE DE TURISM
Str. Păcurari nr. 8 (la 50 m de Biblioteca M. Eminescu), tel.: 032/217380, tel./fax: 032/213545, totem@mail.dntis.ro

net COMPANIA de TURISM
6600 Iași, Piața Unirii 6-Mezanin
Tel/Fax: 032-117.596-213.450
e-mail: net@nordest.ro
Internet: www.nordest.ro
ticketing aerian și rutier ■ sejururi ■ excursii interne și externe
vacanțe la mare și la munte ■ simpozioane, conferințe, cocktail-uri
rezervări cazare și masă ■ închirieri autoturisme și autocare
net Tu știi cînd Noi știm unde
KLM, swissair, AIR FRANCE, TRANS-EUROPA, Lufthansa, British Airways, OLYMPIC, MDV, AUSTRIAN AIRLINES, TAROM, TURKISH Airlines, MALEV, CSA, Hertz, eurolines, EUROPABUS, Touring, EUROTIME, LOT, EL AL

CU OCHII ÎN MICUL ECRAN

"The Unforgiven" vine ACASĂ

■ "Filmul serii" e dedicat amatorilor de westernuri: ACASĂ, de la 20.30, avem *"Neînduplecatul"* ("The Unforgiven" - SUA, 1960), cu Burt Lancaster, Audrey Hepburn *(foto)*, Andie Murphy și Lilian Gish, în regia lui John Huston. Ca șefă a clanului Zachary, Matilda trebuie să mențină echilibrul de forțe între propria familie și indienii Kiowa. Acalmia dintre cele două tabere, aflate de mult timp în conflict mocnit, se risipește cînd un secret dureros iese la iveală.

■ Pe TVR2, la 22.00, putem vedea "Gauguin, sălbaticul" (SUA, 1979), film biografic inspirat din tumultoasa existență a pictorului francez Paul Gauguin, care și-a părăsit familia de dragul libertății artistice oferite de peisajele tahitiene.

■ PRIMA ne oferă, de la 21.15, o dramă americană din 1989: "Campionul", cu Kyle Chandler și Peter Coyote, o poveste adevărată despre voință și determinare petrecută în sudul american al anilor '60, cînd Ku Klux Klan-ul încă mai reușea să persecute negrii.

Cîntăreața Paula Seling, rănită într-un accident de mașină

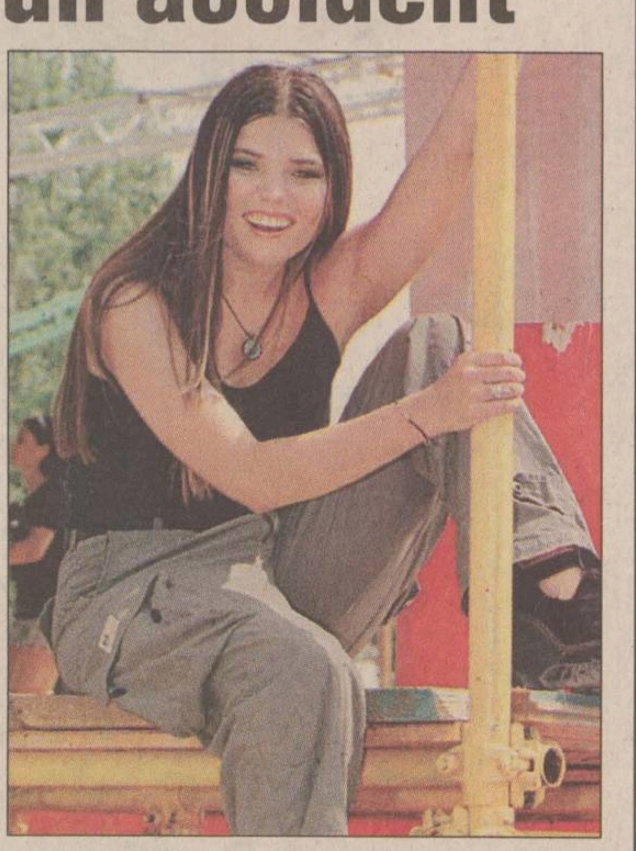

Solista ***Paula Seling*** **(foto)** a fost rănită, alaltăieri după-amiază, într-un accident de circulație produs în apropiere de orașul Novaci (județul Gorj).

Paula Seling se afla într-un autoturism Volkswagen Golf, condus de prietenul său, Adrian. Într-o curbă, autoturismul a scăpat de sub control și s-a răsturnat, întrucît carosabilul era umed, iar viteza mașinii nu era adaptată pentru asemenea condiții. În autoturism se mai afla o reprezentantă a Fundației Phoenix, care a suferit leziuni ușoare.

Cîntăreața Paula Seling a fost internată mai întîi la Spitalul Novaci, iar apoi a fost dusă la Spitalul Tîrgu Jiu. Ea s-a ales cu cîteva politraumatisme la bazin, lucru care nu îi va afecta, din fericire, capacitatea locomotorie. Solista a fost supusă unor radiografii și teste, medicii dînd asigurări că Paula Seling se va face bine. Apropiații cîntăreței au declarat că ea a mai fost implicată într-un accident de circulație, în urmă cu cîteva săptămîni.

Volum coordonat de
Corneliu Mircea
Robert Lazu
POLIROM
ORIZONTUL SACRU

Litere
Adelina Piatkowski
Jocurile cu satyri în antichitatea greco-romană
POLIROM

Noutăți editoriale

■ ***Orizontul sacru*** (volum coordonat de ***Corneliu Mircea, Robert Lazu*** - Editura POLIROM). "Este sacrul o instanță, un orizont, o categorie specifică trăirii și gîndirii religioase? Ar putea defini sacrul absolutul, în puritatea lui, ca orice altă categorie filosofică? Abordarea onto-teologică a sacrului, demers inițiatic, care apropie de esență, reunește nume de marcă ale filosofiei și teologiei românești, cărora li se adaugă personalități ale gîndirii universale. Discursul filosofic al acestora plasează cititorul în "teritoriul fără urme" al căutării."

■ ***Psihosociologia rezolvării conflictului*** (volum coordonat de ***Ana-Stoica-Constantin și Adrian Neculau*** - Editura POLIROM / Psihologie, Științele educației). Prezentul titlu reprezintă o abordare concertată a conflictului din interiorul unor științe sociale de relevanță pentru aria acestuia: psihologie, psihanaliză, psihoterapie, creatologie, pedagogie, drept și, bineînțeles, noua "conflictologie" - cunoașterea conflictului, prevenirea, rezolvarea și valorificarea constructivă a acestuia.

■ ***Adelina Piatkowski - "Jocurile cu satiri în antichitatea greco-romană"*** (Editura POLIROM, 1998, seria "Collegium. Litere"). Cu această lucrare, elenistul de renume Adelina Piatkowski ne introduce în lumea fascinantă și misterioasă a satyrodramei, domeniu încă neatins de literatura noastră de specialitate. Autoarea abordează acest univers prezentînd elementele care au contribuit la nașterea tragediei și, în paralel, a dramei satyrice.

■ ***"Învățămîntul românesc azi"*** (studiu de diagnoză) - Adrian Miroiu (coordonator), Vladimir Pasti, Cornel Codiță, Gabriel Ivan, Mihaela Miroiu (Editura POLIROM, seria "Collegium. Psihologie, Științele educației).

TIMP LIBER

Festivalul-concurs "EURODANS '98"

Între 2 și 6 octombrie, Teatrul Luceafărul organizează ***Festivalul-Concurs Internațional de Creație Coregafică EURODANS'98*** (ediția a 7-a). Programul manifestării este următorul:

■ Vineri, 2 octombrie, ora 19.00: Compania ***"Karine Saporta"*** (Franța) - invitat de onoare: "La pâleur du ciel";

■ Sîmbătă, 3 octombrie, ora 19.00: Grup "Angela Donii" (Republica Moldova) - "Din Eminescu"; Varvara Stefănescu (România) - "Despre tine";

■ Duminică, 4 octombrie, ora 19.00: Compania "Arabesque" (coregrafia: Antonia Diockeva, Bulgaria) - "Suvra"; Compania "Dance Theatre Dom Kultury Czechow", Polonia - "The portrait with double profile".

■ Luni, 5 octombrie, ora 19.00: Fundația "Proiect DCM" (România) - "Incursiune 2"; Debut: Alice Sfaizer, Andreea Vizitiu - "Dialog"; Compania "Marginalii" (România) - "Memoria corpului secret";

■ Marți, 6 octombrie, ora 19.00: Giuliana Urciuoli, Valentina de Piante (Italia) - "Di Passagio"; "Marginalii" și "DCM" (România) - "Înaripat" (Coregrafia: Florin Fieroiu).

Directorul festivalului: ***Dan Brezuleanu***; prezentator: ***Emil Coșeru***. Organizatori: Fundația Coregrafică Română, Fundația pentru o Societate Deschisă - Iași, Centrul Cultural Francez - Iași.

Spectacol "Talisman" la Iași

Sîmbătă, 3 octombrie, cu începere de la orele 17.00, la Casa Sin-dicatelor, Radio "HIT" și "Casa Teo" (confecții piele) va prezenta un concert extraordinar "Talisman", cu ocazia lansării la Iași al primului album al îndrăgitului duet Talisman. Biletele pot fi procurate zilnic, între orele 10.00-18.00, de la Casa Sindicatelor.

"GENIUS" și "3rei Sud-Est" în concert

Compania Marilor Spectacole București prezintă la Sala Casei de Cultură a Sindicatelor, luni, 12 octombrie, de la orele 17.00 și 20.00, concertul exploziv cu trupele *"GENIUS"* și *"3rei Sud-Est"*. În deschiderea programului: *"2 MCM"*. Biletele se pot procura de la casa de bilete a Casei de Cultură a Sindicatelor.

Congres Național de Urologie

Societatea Română de Urologie, UMF "Gr. T. Popa" Iași, clinica de Urologie a Spitalului Clinic "C. I. Parhon" organizează la Palatul Culturii, în perioada 30 septembrie-3 octombrie 1998, al VIII-lea *Congres Național de Urologie*.

Tîrg medical "Benta Medica Pharma"

Camera de Comerț și Industrie Iași organizează în perioada 30 septembrie-3 octombrie, la Palatul Culturii, Tîrgul Medical *"Benta Medica Pharma"*. Program zilnic: 10.00-18.00.

Expoziție chinologică

Asociația chinologică din România - Filiala Iași (str. Vasile Alecsandri nr. 11, tel. 147.932) și "Clubul cîinilor utilitari - Iași" organizează în ziua de 4 octombrie, ora 9.00, pe Stadionul Agronomie, **"EXPOCANIS"**.

Din program: demonstrație cu cîini utilitari, cursuri speciale și "Parada vedetelor". Înscrierile se fac la Asociația chinologică din România - Filiala Iași.

Curs postuniversitar de chirurgie laparoscopică

UMF "Gr. T. Popa", Spitalul universitar "Sf. Spiridon", Societatea de Medici Naturaliști, organizează al VI-lea curs postuniversitar de chirurgie laparoscopică, la Clinica I-a Chirurgie, în perioada 18-22 octombrie.

Expoziție "Heinrich Hofmann"

Complexul Muzeal "Moldova" Iași - Muzeul de Artă, în colaborare cu Institutul "Goethe" București, organizează pînă pe 15 octombrie 1998 expoziția pentru tineri între 3 și 90 de ani "Stuwwelpeter - Heinrich Hofmann (1809-1894)". Scopul expoziției este de a face cunoscut publicului din România pe "Stuwwelpeter" - în traducere, "Petre Ciufulici", personaj vestit al poveștilor lui Heinrich Hofmann.

METEO

Vremea va fi ușor mai caldă decît normalul perioadei. Izolat, posibile ploi slabe ce pot avea și caracter de aversă. Vîntul va sufla slab pînă la moderat din sector V-SV, la începutul intervalului, apoi se va orienta din N-V și va prezenta unele intensificări izolate. Dimineața, pe alocuri, este posibil să fie ceață. Temperatura va avea valori minime între 10° și 13° C, iar maxime - între 19° și 23° C.

Pașcani
IAȘI
Roman

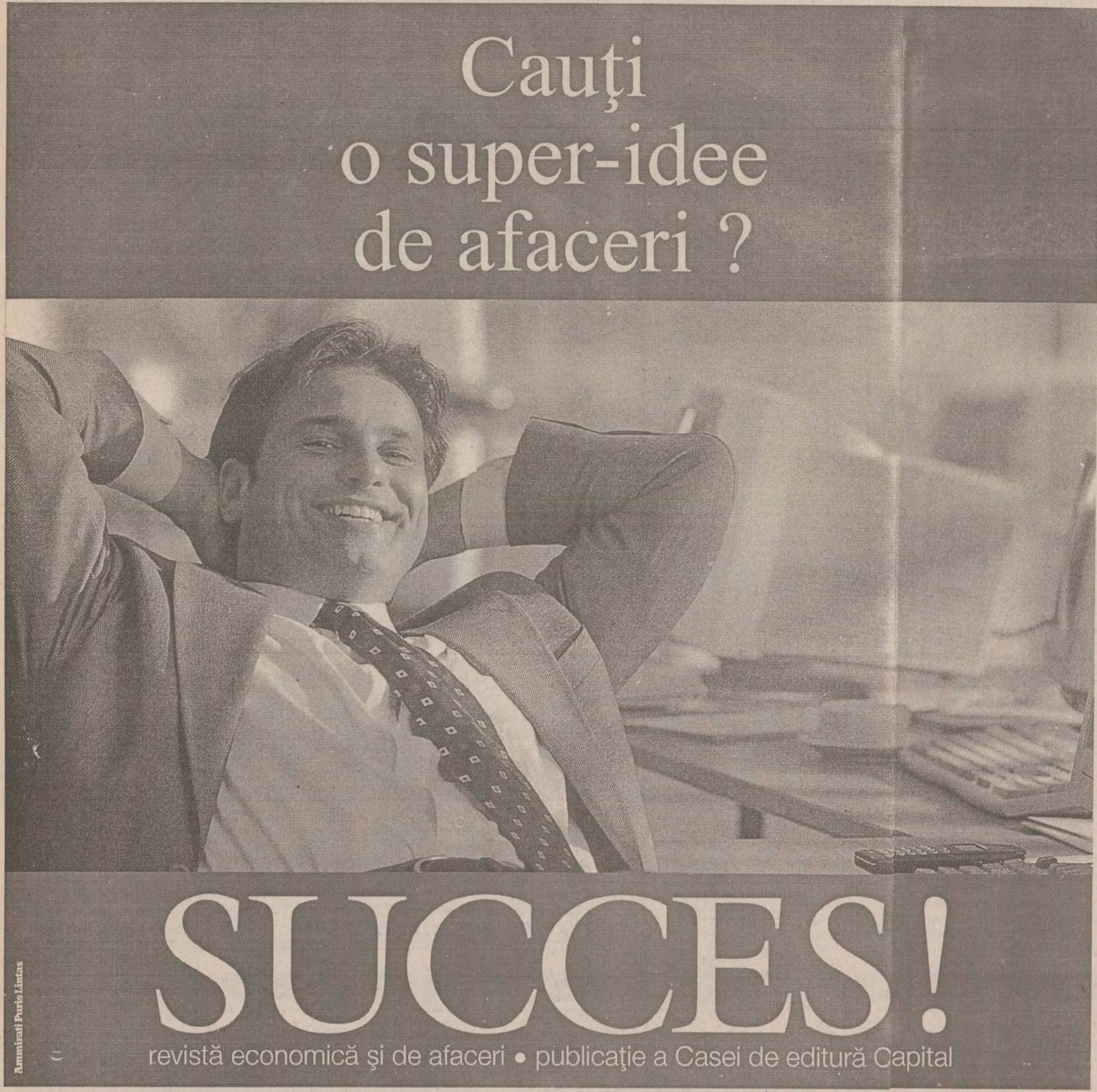

Cauți o super-idee de afaceri ?
SUCCES!
revistă economică și de afaceri • publicație a Casei de editură Capital
Ammirati Puris Lintas

TIPOGRAFIA
DISZ TIPO
Săcele, jud. Brașov,
Str. G. Moroianu 45, tel. 068/153145
vinde:
- utilaje tipografice
- copiatoare MINOLTA
- mașini unelte
- autocamioane 7,5t
DAF 800 și FIAT IVECO
Tel: 094/877982
SECOND HAND

Pagină realizată de Cip IEȘAN și Aurel OANCEA

SEX LIVE
cu femei sălbatice,
femei care știu ce vor
Tel.:
064-893.004
INTERZIS FEMEILOR
NON STOP
Tarif unic 3950 lei/30 sec. Primele 20 sec. netaxabile.

POVESTIRI INDECENTE
cu cei mai tari bărbați pe care îi poți visa
INTERZIS BĂRBATILOR
Tel.: 064-893.008
NON STOP
Tarif unic 3950 lei/30 sec. Primele 20 sec. netaxabile.

MARTURISIRI INDECENTE
INTERZIS FEMEILOR
Tel.: 064-893.012
NON STOP
Tarif unic 3950 lei/30 sec. Primele 20 sec. netaxabile.

SEX LIVE
cu bărbați adevărați,
cu bărbați puternici
INTERZIS BĂRBAȚILOR
NON STOP
Tel.:
064-893.000
Tarif unic 3950 lei/30 sec. Primele 20 sec. netaxabile.

ÎȚI CAUȚI JUMĂTATEA?
Ai nevoie de un partener?
SUNA LA: 064-893.016
NON STOP
Tarif unic 3950 lei/30 sec. Primele 20 sec. netaxabile.

publicitate exterioară
RBN
ROMANIAN BILLBOARD NETWORK
Amplasamente bannere
Panouri la sol și pe clădiri
Panouri pe stâlpii de iluminat public
Publicitate pe mijloace de transport în comun
Bulevardul Tudor Vladimirescu nr. 87
tel. 094/630.282, tel/fax 211.843

HOROSCOP

BERBEC

(21 mart. - 20 apr.):

Vă puteți satisface unele mici capricii, fără a uita care este obiectul final. Bateriile se încarcă la fiecare măcar o dată la cîteva luni.

TAUR

(21 apr. - 20 mai):

Rezultatele obținute pînă acum nu vă satisfac însă nu știți pe cine să dați vina. E posibil să nu găsiți rezolvarea cea mai fericită într-un litigiu de familie.

GEMENI

(21 mai - 21 iun.):

Nu trebuie să reglați toate conturile, unele dintre ele se topesc de la sine dacă le lăsați să evolueze. În celelalte privințe, părerile sînt împărțite.

RAC

(22 iun. - 22 iul.):

Concepțiile diferite pot săpa o prăpastie între dvs. și ceilalți, dar pot să nu influențeze în nici un fel relația. Lăsați la o parte superstițiile de tot felul.

LEU

(23 iul. - 22 aug.):

Unele situații par trase la indigo și vă lasă impresia că vor avea o rezolvare identică. Este greșeala cea mai mare pe care ați face-o în momentul de față.

FECIOARĂ

(23 aug. - 22sept.):

Vă interesează aprecierile care se fac la adresa dvs. și nici nu încercați să vă ascundeți. Este dreptul dvs. să primiți, atunci cînd este cazul, aplauze.

BALANȚĂ

(23 sept. - 22 oct.):

Nu vă convine să plătiți în contul altuia, dintr-o confuzie care nu vă aparține. Lăsați-i pe alții să se bată cap în cap dacă nu aveți un interes special.

SCORPION

(23 oct. - 21 nov.):

Nu așteptați să vă rezolve alții problemele în ideea că altădată va veni și rîndul dvs. să săriți în ajutor. E posibil să nu se găsească nici un înger păzitor.

SĂGETĂTOR

(22 nov. - 21 dec.):

Nu este momentul să verificați dacă unele afirmații sînt sau nu exagerate. Vă preocupă prea mult ce se spune despre dvs., în loc să treceți la fapte.

CAPRICORN

(22 dec. - 19 ian.):

Aveți de ales între două rele, nu vă rămîne decît să tratați chestiunea cu detașare și umor. Dacă tot vă alegeți cu praful de pe tobă, atunci faceți tam-tam.

VĂRSĂTOR

(20 ian. - 18 febr.):

Toată lumea așteaptă o soluție din partea dvs., dar emoțiile vă fac să amînați o decizie. În cele din urmă tot va trebui să interveniți într-un fel sau în altul.

PEȘTI

(19 febr. - 20 mart.):

Veți trage concluziile mai tîrziu, deocamdată încercați să salvați ce se mai poate de la un naufragiu. Nu există pierderi definitive așa că speranța nu dispare cu totul.

LEGENDA:

- ***- vă paște ghinionul;***
- ***- prudența e mama înțelepciunii;***
- ***- n-aveți nimic de pierdut;***
- ***- șansa vă surîde.***

INTEGRAMA ZILEI CY-RANO

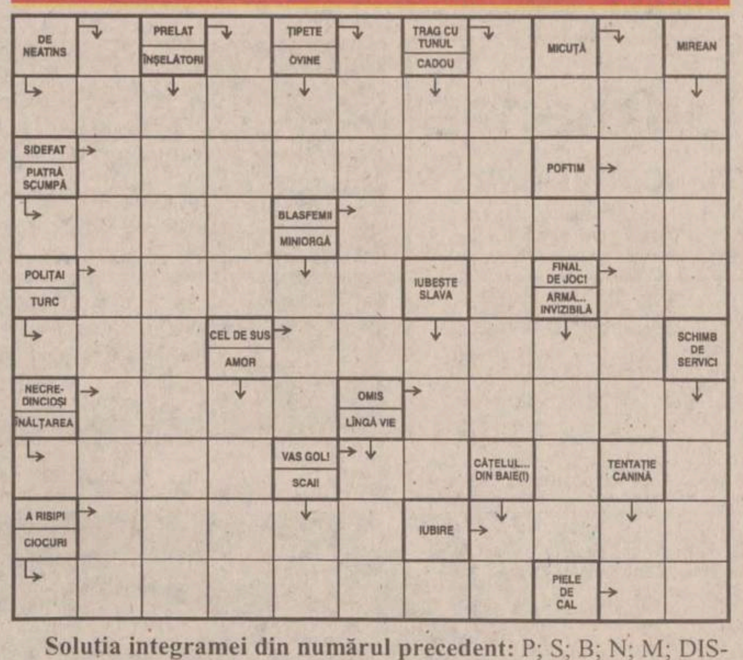

DE NEATINS
PRELAT
ÎNȘELĂTORI
ȚIPETE
OVINE
TRAG CU TUNUL
CADOU
MICUȚĂ
MIREAN
SIDEFAT
PIATRĂ SCUMPĂ
POFTIM
BLASFEMII
MINIORGĂ
POLIȚAI
TURC
IUBEȘTE SLAVA
FINAL DE JOC!
ARMĂ... INVIZIBILĂ
CEL DE SUS
AMOR
SCHIMB DE SERVICI
NECREDINCIOȘI
ÎNĂLȚAREA
OMIS
LÎNGĂ VIE
VAS GOL!
SCAII
CĂȚELUL... DIN BAIE(!)
TENTAȚIE CANINĂ
A RISIPI
CIOCURI
IUBIRE
PIELE DE CAL

Soluția integramei din numărul precedent: P; S; B; N; M; DISTRIBUTII; NEROZI; IN; TARAMA; OGOR; CANARI; ARS; RO; ANEMONE; TP; ERBIU; P; CERT; IE; SAL; CU; CIRTITA; FINAL; BA; UN

Ziarul care stă de vorbă cu oamenii
Monitorul
Redactor șef: TONI HRIȚAC
Redactor șef adjunct: MONA DÎRTU
Editor coordonator: FLORIN NICULA
Secretar general de redacție: MARIUS CRISTIAN
ȘEFI DEPARTAMENTE:
■ Subredacția București: Costel Stroescu ■ Eveniment național: Claudiu Raus (int. 109) ■ Eveniment internațional: Adrian Dîrtu (int. 116) ■ Speciale: Ovidiu Scutelnicu (int. 108) ■ Sănătate: Mihaela Cănănău (int. 108) ■ Administrație: Gabriel Gachi (int. 105) ■ Învățămînt: Silviu Labeș (int. 108) ■ Economic: Mihaela Minuț (int. 117) ■ Divertisment: Ciprian Ieșan (int. 111) ■ Sport: Nicolae Grecu (int. 107) ■ Redactor de serviciu: Maria Dorohoi, Petru Iosipescu, Dana Butnărașu (int. 124) ■ Fotoreporteri: Constantin Plop, Silvian Stănișor ■ Grafică: Lucian Amarii, Daniel Melinte, Marius Ursache ■ Layout: Florin Pavel ■ Secretariat de redacție: Ivona Burduja (int. 116) ■ Producție: Mihai Tudose (int. 128) ■ Difuzare: Mihai Sîrbu ■ Contabilitate: Antoneta Filip (int. 112)
Editor: NORD-EST S.A. Iași, Str. Smărdan nr. 5, tel. 032/271333, fax 032/270415
Președinte: Alexandru Lăzescu
Vicepreședinte: Cezar Caluschi
Director general: Daniel Condurache
Director editor: Florin Zamfirescu
Director executiv: Gabriel Rusu
Director vînzări publicitate: Răzvan Avram
Director de marketing: Cătălin Iftimie
Redactor șef MONITORUL DE DUMINICĂ: Cristina LECA
Editor MONITORUL INTERNET: Cristian RACU
http://www.monitorul.ro/ ; E-mail: monitorul@monitorul.ro
Cotidianul MONITORUL apare la Iași, Bacău, Botoșani, Brașov, Brăila, Cluj, Galați, Neamț, Roman, Suceava, Vaslui și Vrancea
ADRESA REDACȚIEI: Iași, str. Smîrdan nr. 5 ■ Tel. 271333 (centrala); 271271 (redactor de serviciu) ■ Fax 27.04.15 ■ Publicitate tel./fax 14.47.76
Tipar offset: MULTIPRINT, Iași str. Sf. Lazăr nr. 49, tel. 032/230060
Abonamentele se pot face la orice Oficiu Poștal din țară. MONITORUL figurează în catalogul Presei interne la poziția 1040. Difuzare: S.C. Nord-Est Distribution S.A.